

STATISTIK DER BUNDESREPUBLIK DEUTSCHLAND

Band 33

**AMTLICHES
GEMEINDEVERZEICHNIS
FÜR DIE
BUNDESREPUBLIK DEUTSCHLAND**

Endgültige Ergebnisse nach der Volkszählung vom 13. 9. 1950



Herausgeber: Statistisches Bundesamt / Wiesbaden

W. Kohlhammer-Verlag / Stuttgart-Köln

STATISTIK DER BUNDESREPUBLIK DEUTSCHLAND

Band 33

AMTLICHES GEMEINDEVERZEICHNIS FÜR DIE BUNDESREPUBLIK DEUTSCHLAND

Endgültige Ergebnisse nach der Volkszählung vom 13.9.1950



Herausgeber: Statistisches Bundesamt / Wiesbaden

W. Kohlhammer-Verlag / Stuttgart-Köln

Inhalt

	Seite
Vorwort	III
Einführung in das Gemeindeverzeichnis	V
A. Übersicht über Verwaltungseinteilung, Fläche, Haushaltungen, Bevölkerung und Normalwohnungen in den größeren und kleineren Verwaltungsbezirken des Bundes- gebietes und in West-Berlin	1
B. Systematisches Verzeichnis der Gemeinden.	15
Schleswig-Holstein	15
Niedersachsen	27
Nordrhein-Westfalen	65
Hessen	87
Württemberg-Baden	111
Bayern	124
Rheinland-Pfalz	188
Baden	213
Württemberg-Hohenzollern	222
Lindau	231
C. Alphabetisches Verzeichnis der Gemeinden.	233
D. Anhang: Sitz der Verwaltung der Länder, größeren und kleineren Verwaltungsbezirke des Bundesgebietes	343
Karte der Verwaltungsgrenzen	

Nachdruck nur mit Quellenangabe gestattet

Erschienen im August 1952

Vorwort

Dem bereits im Juni 1951 in der Reihe „Statistik der Bundesrepublik Deutschland“ erschienenen Band 32 „Alphabetisches Gemeindeverzeichnis“ läßt das Statistische Bundesamt nunmehr das damals angekündigte „Amtliche Gemeindeverzeichnis für die Bundesrepublik Deutschland“ folgen.

Die im Band 32 enthaltenen Einwohnerzahlen sollten einer möglichst frühzeitigen Unterrichtung von Verwaltung und Wirtschaft dienen. Nach dem damaligen Stand der Aufbereitung konnte es sich in der Hauptsache nur um vorläufige Bevölkerungszahlen auf Grund der Schnellmeldungen der Gemeinden handeln. Nunmehr liegen die endgültigen Ergebnisse über die Wohnbevölkerung für alle Gemeinden des Bundesgebietes aus dem von den Statistischen Landesämtern aufbereiteten Material der Volkszählung vor.

Während das „Alphabetische Gemeindeverzeichnis“ sich naturgemäß auf die Zahlen der Wohnbevölkerung beschränken mußte, soll der vorliegende Band darüber hinaus über einige Grunddaten von regionaler Bedeutung unterrichten. Er enthält deshalb in seinem systematischen Teil außer den endgültigen Zahlen der Wohnbevölkerung auch Angaben über die Gemarkungsflächen, Haushaltungen, Normalwohnungen und bewohnten Räume in Normalwohnungen.

Während das Statistische Bundesamt über das vorliegende Gemeindeverzeichnis hinaus keine weiteren Veröffentlichungen von Ergebnissen für Gemeinden vorsieht, bringen die Statistischen Landesämter im Rahmen ihrer Gemeindestatistiken nach einem einheitlichen Minimalprogramm weitere Ergebnisse der Volks-, Berufs-, Wohnungs- und Nichtlandwirtschaftlichen Arbeitsstättenzählung vom 13. 9. 1950 sowie Strukturzahlen aus der Landwirtschaftlichen Betriebszählung vom 22. 5. 1949.

Die von den Statistischen Landesämtern aufbereiteten Ergebnisse wurden im Statistischen Bundesamt zusammengestellt.

Wiesbaden-Biebrich, im August 1952

Dr. Gerhard Fürst
Präsident des Statistischen Bundesamtes

Einführung in das Amtliche Gemeindeverzeichnis

Das vorliegende Verzeichnis bringt in seinem Teil A und seinem Teil B endgültige Zahlen über die Haushaltungen und die Wohnbevölkerung auf Grund der Volkszählung 1950 und endgültige Ergebnisse über die Normalwohnungen und die bewohnten Räume in Normalwohnungen auf Grund der Wohnungszählung 1950.

Die regionale Gliederung der Übersicht für die Verwaltungsbezirke — Teil A — geht bis zu den Stadt- und Landkreisen unter Zusammenfassung der Kreisergebnisse zu Gesamtzahlen für Regierungs- bzw. Verwaltungsbezirke und Länder.

Im Systematischen Verzeichnis — Teil B —, dem eigentlichen Gemeindeverzeichnis, sind die Gemeinden innerhalb der Landkreise alphabetisch geordnet. Die gemeindefreien Guts-, Forstbezirke usw. sind jeweils am Schluß eines Kreises besonders ausgewiesen worden. Die Stadtkreise sind im Systematischen Verzeichnis nicht mehr aufgeführt. Die Reihenfolge der Länder und größeren und kleineren Verwaltungsbezirke richtet sich nach dem bei der Volkszählung verwandten Länder- und Kreisschlüssel.

Der Gebietsstand bezieht sich auf den 13. 9. 1950, den Stichtag der Volkszählung.

Die Gemarkungsfläche ist die jeweilige Katasterfläche.

Die Angaben für die Haushaltungen beziehen sich auf Einzel- und Mehrpersonenhaushaltungen ohne Anstaltshaushaltungen. Haushaltungen im Sinne der Volkszählung liegen dort vor, wo jemand als Haushaltungsvorstand die Verantwortung für die eigene Unterkunft oder die Unterkunft der von ihm wirtschaftlich abhängigen Personen trägt. Es handelt sich demnach um jede Person oder Personengruppe, die ein Wohnrecht auf die von ihr benutzten Wohnräume erworben hat. Haushaltungsvorstände sind danach Hauseigentümer in eigener Wohnung, Mieter einer ganzen Wohnung, Inhaber von Dienst-, Werk- und Freiwohnungen, Hauptmieter von Wohnungsteilen, die die Miete direkt an den Hauseigentümer oder dessen Vertreter zahlen, und Untermieter. Damit fällt der Haushaltungsbegriff der Volkszählung weitgehend mit dem Begriff der „Wohnpartei“ in der Wohnungszählung zusammen. Eine vollständige Angleichung ist jedoch nicht möglich, da es Haushaltungen gibt, die nicht als Wohnparteien erfaßt sind (z. B. Haushaltungen in beschlagnahmten Wohnungen) und Wohnparteien, die nicht als Haushaltungen gezählt wurden (z. B. wohnungslos Eingewiesene innerhalb von Anstaltshaushaltungen).

Zur Wohnbevölkerung im Sinne der Volkszählung 1950 gehörten alle Personen, die in einer Gemeinde ihren ständigen Wohnsitz hatten, gleichgültig, ob sie in Wohnungen als Eigentümer, Mieter, Untermieter oder in Anstalten oder Lagern wohnten. Nicht zur Wohnbevölkerung zählten lediglich die Insassen von IRO-Lagern, die zum Erhebungszeitpunkt nicht der deutschen Verwaltung unterstanden. Berufstätige (auch Schüler, Studenten usw.) mit doppeltem Wohnsitz sind zur Wohnbevölkerung derjenigen Gemeinde gezählt worden, von der aus sie normalerweise täglich zur Arbeit (bzw. Schule, Hochschule usw.) gehen.

Unter Normalwohnungen wurden die nach ihrer baulichen Anlage zur dauernden Nutzung durch eine Haushaltung bestimmten Räume verstanden, die sich in der Regel zusammensetzen aus Küche, Wohn- und Schlafräumen und den Nebenräumen wie Flur, Bad,

Klosett, Abstellkammern und den meist mit diesen bereits genannten Räumen nicht unmittelbar zusammengelegenen Keller- und Dachbodenflächen. Der Typ dieser „Wohnung“ sind die in einem städtischen Mietshaus hinter jeder Abschlußtür des Treppenhauses gelegenen Räume. Im Einfamilienhaus und Bauernhaus umfaßt diese „Wohnung“ meist alle Räume des Hauses, soweit nicht eine zweite Wohnung (Einliegerwohnung) von vornherein mit eingebaut oder durch nachträgliche bauliche Änderungen eingerichtet wurde.

Als bewohnte Räume in Normalwohnungen rechnen voll ausgebaute Küchen, Wohn- und Schlafräume sowie gewerblich benutzte Räume mit mehr als 6 qm Grundfläche und alle vorübergehend leerstehenden Räume dieser Größe.

Das auf das Systematische Verzeichnis folgende Alphabetische Verzeichnis — Teil C — führt die Gemeindenamen — ohne Rücksicht auf die verwaltungsmäßige Zugehörigkeit der Gemeinden — nach dem Alphabet geordnet auf. Es stellt ein Register dar, das mit Hilfe der hinter jedem Gemeindenamen angegebenen Volkszählungskennziffer die Auffindung der Gemeinden im Systematischen Verzeichnis erleichtert.

Die Volkszählungskennziffer gibt an, zu welchen übergeordneten Verwaltungsbezirken die Gemeinde zur Zeit der Volkszählung gehörte. Sie ist so aufgebaut, daß die ersten beiden Stellen das Land, die dritte Ziffer die Zugehörigkeit zu dem jeweiligen Regierungsbezirk, die vierte und fünfte Ziffer den Kreis kennzeichnen. Mit Hilfe dieses Schlüssels läßt sich im Systematischen Verzeichnis jede Gemeinde auffinden, da dort jeder Verwaltungsbezirk mit der ihm zugehörigen Kennziffer versehen ist.

Die Feststellung der administrativen Zugehörigkeit einer Gemeinde im Systematischen Verzeichnis erfolgt unter Benutzung des Alphabetischen Verzeichnisses und der Übersicht A auf folgende Weise:

Es soll z. B. die verwaltungspolitische Zugehörigkeit der Gemeinde Münder a. Deister, Bad, Stadt, festgestellt werden. Zu diesem Zweck ist zunächst die Gemeinde im Alphabetischen Verzeichnis aufzusuchen. Sie ist dort auf Seite 296 unter der Kennziffer 13 1 38 aufgeführt. Aus dem Teil A geht hervor, daß die Ziffer 13 das Land Niedersachsen und die folgende Ziffer 1 den Regierungsbezirk Hannover bezeichnet. Innerhalb des Regierungsbezirks findet sich dann die Kennziffer 38 bei dem Kreis Springe. Die Gemeinde liegt also innerhalb des Landes Niedersachsen im Regierungsbezirk Hannover und dort im Landkreis Springe.

Im Alphabetischen Verzeichnis sind bei jeder Gemeinde außer der Volkszählungskennziffer die Koordinaten nach dem Gauß-Krüger-System — der Koordinatenschlüssel — aufgeführt. Da die Volkszählungskennziffern die administrative Zugehörigkeit der Gemeinden angeben, verändern sie sich in den Gemeinenummern, die im vorliegenden Verzeichnis allerdings nicht angegeben sind, mit der Neubildung, Aufhebung oder Namensänderung von Gemeinden und in dem hier abgedruckten Teil des Schlüssels bei jeder administrativen Veränderung in den Grenzen der übergeordneten Verwaltungsbezirke. Demgegenüber läßt sich mit Hilfe des Koordinatenschlüssels unabhängig von Veränderungen in der Verwaltungsgliederung und etwaigen Namensänderungen die geographische Lage der Gemeinden eindeutig kennzeichnen. Den Gauß-Krüger-Koordinaten kommt als unabänder-

lichen, allein aus der geographischen Lage der Orte abgeleiteten Daten, große Bedeutung zu. Die Gauß-Krüger-Gitterlinien sind in vielen amtlichen topographischen Karten Deutschlands (z.B. Topographische Karte 1:25 000, Topographische Karte 1:200 000, Topographische Übersichtskarte von Mitteleuropa 1:300 000) und vielen angewandten Karten, insbesondere auf Gemeindegrenzenkarten der deutschen Länder und in den vom Amt für Landeskunde herausgegebenen Grenzübersichtskarten des Bundesgebietes 1:300 000 und 1:1 000 000, eingezeichnet. Die Schlüsselzahlen ermöglichen also ein schnelles Auffinden der Gemeinden auf diesen Karten. Die Gemeindekoordinaten bestehen aus einem vierstelligen Rechtswert und einem gleichfalls vierstelligen Hochwert. Während der Hochwert der Kilometerentfernung vom Äquator entspricht, gibt der Rechtswert jeweils die Entfernungen vom Hauptmeridian eines der jeweils drei Grad breiten Meridianstreifen an, wobei die erste Ziffer des Rechtswertes den Meridianstreifen kennzeichnet. Bei Gemeinden, die aus mehreren Ortschaften bestehen, ist im vorliegenden Verzeichnis jeweils die Lage des Gemeindehauptortes im Gauß-Krügerschen Koordinatennetz angegeben worden.

Bei Gemeinden, die nach der Deutschen Gemeindeordnung eine besondere Bezeichnung führen, wie z. B. „Bad“, „Markt“, „Sankt“, „Stadt“ usw., ist diese hinter dem Namen der Gemeinde angegeben. Führt eine Gemeinde mehrere Bezeichnungen, wie z. B. „Bad“ und „Stadt“, so sind beide Bezeichnungen hinter dem Gemeindegarnamen aufgeführt worden.

Die Schreibweise der Gemeindegarnamen ist die von den Statistischen Landesämtern als amtlich mitgeteilte. Gemeinden, die z. B. unter „C“ nicht zu finden sind, sind unter „K“, und solche, die unter „K“ nicht vermerkt sind, unter „C“ zu suchen.

Als Anhang ist eine Übersicht über den Sitz der Verwaltungen der Länder sowie der größeren und kleineren Verwaltungsbezirke des Bundesgebietes aufgeführt. Bei den kleineren Verwaltungsbezirken sind nur diejenigen Kreise aufgenommen, deren Name sich nicht mit dem Namen des Ortes deckt, in dem die Kreisverwaltung ihren Sitz hat (z. B. Landkreis Stormarn, Sitz der Kreisverwaltung in Bad Oldesloe).

Dem Band ist ferner eine Karte der Verwaltungsgrenzen nach dem Gebietsstand vom 13. 9. 1950 beigegeben.

Verzeichnis der Abkürzungen

Ant.	= Anteil
Bay.	= Bayern
Bez.	= Bezirk
Forstbz.	= Forstbezirk
Grfsch.	= Grafschaft
Gtsbz.	= Gutsbezirk
Hrgt.	= Herzogtum
Kspl.	= Kirchspiel
Ldkr.	= Landkreis
MFr.	= Mittelfranken
NB.	= Niederbayern
OB.	= Oberbayern
OFr.	= Oberfranken
OPf.	= Oberpfalz
Reg.-Bez.	= Regierungsbezirk
Rbge.	= Rügenberge
Stkr.	= Stadtkreis

A.

**Übersicht über Verwaltungseinteilung, Fläche, Haushaltungen, Bevölkerung
und Normalwohnungen in den größeren und kleineren Verwaltungsbezirken
des Bundesgebietes und in West-Berlin**

**A. Verwaltungseinteilung, Fläche, Haushaltungen, Bevölkerung und Normalwohnungen in den
größeren und kleineren Verwaltungsbezirken des Bundesgebietes und in West-Berlin**

Kenn- ziffer	Land Verwaltungsbezirk	Gemarkungs- fläche in qkm	Haus- haltungen	Wohn- bevölkerung	Normal- wohnungen	Bewohnte Räume in Normal- wohnungen
11	Schleswig-Holstein					
11 1 11	Stkr. Flensburg	49,65	38 956	102 832	21 799	83 178
11 1 12	" Kiel	65,49	100 028	254 449	55 438	197 570
11 1 13	" Lübeck	202,38	89 950	238 276	48 022	181 250
11 1 14	" Neumünster	35,37	26 527	73 481	15 262	53 972
11 1 31	Ldkr. Eckernförde	781,42	26 913	86 646	12 601	53 367
11 1 32	" Eiderstedt	339,87	8 377	26 174	4 396	19 116
11 1 33	" Eutin	561,67	35 130	107 152	16 956	70 796
11 1 34	" Flensburg	980,11	23 785	78 840	13 067	59 022
11 1 35	" Hzgt. Lauenburg	1 263,55	49 326	150 218	25 086	102 944
11 1 36	" Husum	853,69	23 983	78 446	13 417	57 020
11 1 37	" Norderdithmarschen	604,56	23 994	77 536	12 505	53 486
11 1 38	" Oldenburg i. Holstein	837,59	30 716	99 556	14 059	61 714
11 1 39	" Pinneberg	696,35	66 417	199 951	35 462	139 414
11 1 41	" Plön	1 181,37	38 304	124 276	20 055	83 367
11 1 42	" Rendsburg	1 516,01	58 008	185 229	29 959	122 388
11 1 43	" Schleswig	1 057,74	40 268	127 798	20 848	90 660
11 1 44	" Segeberg	1 298,62	33 706	111 214	16 743	72 661
11 1 45	" Steinburg	935,87	51 608	156 045	26 779	107 422
11 1 46	" Stormarn	791,37	48 143	146 431	23 842	98 789
11 1 47	" Süderdithmarschen	771,55	30 140	98 225	16 076	67 138
11 1 48	" Südtondern	843,37	21 815	71 873	11 827	53 003
	Land insgesamt	15 667,60	866 094	2 594 648	454 199	1 828 277
12	Hamburg					
	Land insgesamt	746,62	645 450	1 605 606	336 413	1 275 631
13	Niedersachsen					
13 1	Reg.-Bez. Hannover					
13 1 11	Stkr. Hameln	37,79	17 789	48 122	9 501	40 548
13 1 12	" Hannover	134,30	176 437	444 296	94 359	376 767
13 1 31	Ldkr. Grfsch. Diepholz	1 161,58	22 147	81 349	11 510	60 795
13 1 32	" Grfsch. Hoya	1 208,69	37 327	131 358	18 559	100 828
13 1 33	" Grfsch. Schaumburg	443,30	29 512	90 201	13 504	71 449
13 1 34	" Hameln-Pyrmont	585,11	30 477	93 456	15 021	76 121
13 1 35	" Hannover	499,15	51 774	154 768	26 266	117 510
13 1 36	" Neustadt a. Rbge.	583,44	22 360	72 617	10 302	54 016
13 1 37	" Nienburg	1 163,64	33 462	115 550	16 691	89 820
13 1 38	" Springe	407,90	22 383	68 237	9 942	54 242
13 1 42	" Schaumburg-Lippe	340,32	28 954	85 443	13 359	67 149
	zusammen	6 565,22	472 622	1 385 397	239 014	1 109 245
13 2	Reg.-Bez. Hildesheim					
13 2 11	Stkr. Göttingen	26,31	31 169	78 680	15 128	68 617
13 2 12	" Hildesheim	32,33	25 972	72 292	14 899	62 793
13 2 31	Ldkr. Alfeld	487,73	31 137	95 502	15 788	76 301
13 2 32	" Duderstadt	219,63	11 972	43 102	7 031	35 500
13 2 33	" Einbeck	310,11	14 826	47 786	7 507	39 890
13 2 34	" Göttingen	481,05	18 887	65 411	10 109	52 672
13 2 35	" Hildesheim-Marienburg	643,25	38 525	126 888	17 213	97 257
13 2 36	" Holzminden	600,78	30 956	95 034	16 447	82 065
13 2 37	" Münden	326,43	15 297	47 686	8 872	40 835

Kenn- ziffer	Land Verwaltungsbezirk	Gemarkungs- fläche in qkm	Haus- haltungen	Wohn- bevölkerung	Normal- wohnungen	Bewohnte Räume in Normal- wohnungen
13 2 38	Ldkr. Northeim	748,91	32 545	106 226	15 551	83 348
13 2 39	" Osterode (Harz)	409,73	29 620	91 258	15 683	76 854
13 2 41	" Peine	395,73	35 243	106 108	16 961	87 926
13 2 42	" Zellerfeld	533,10	15 277	41 547	8 874	37 320
	zusammen	5 215,09	331 426	1 017 520	170 063	841 378
13 3	Reg.-Bez. Lüneburg					
13 3 11	Stkr. Celle	35,21	20 887	59 667	10 558	46 900
13 3 12	" Lüneburg	41,42	21 108	58 139	10 639	44 464
13 3 31	Ldkr. Burgdorf	824,41	34 460	114 934	16 636	87 173
13 3 32	" Celle	1 546,61	27 790	101 655	13 476	72 172
13 3 33	" Lüchow-Dannenberg	1 207,29	21 056	72 741	11 312	59 794
13 3 34	" Fallingb.	957,68	20 958	72 482	10 149	53 577
13 3 35	" Gifhorn	1 642,03	41 395	144 959	19 885	108 842
13 3 36	" Harburg	1 348,01	34 294	120 270	17 798	91 574
13 3 37	" Lüneburg	1 001,72	17 666	65 356	9 212	48 895
13 3 38	" Soltau	923,72	19 528	64 480	8 354	41 610
13 3 39	" Uelzen	1 445,00	33 861	117 614	16 667	87 826
	zusammen	10 973,10	293 003	992 297	144 686	742 827
13 4	Reg.-Bez. Stade					
13 4 11	Stkr. Cuxhaven	36,02	16 289	46 861	9 145	37 190
13 4 31	Ldkr. Bremervörde	1 240,60	20 783	81 127	10 471	56 024
13 4 32	" Land Hadeln	865,78	21 988	75 814	12 440	56 916
13 4 33	" Osterholz	610,83	19 816	73 407	10 145	49 851
13 4 34	" Rotenburg	840,25	15 762	59 909	7 857	43 425
13 4 35	" Stade	1 262,50	42 775	145 954	23 451	108 695
13 4 36	" Verden	681,65	24 949	87 704	13 642	71 074
13 4 37	" Wesermünde	1 167,59	22 121	83 190	11 802	60 136
	zusammen	6 705,22	184 483	653 966	98 953	483 311
13 5	Reg.-Bez. Osnabrück					
13 5 11	Stkr. Osnabrück	56,47	37 990	109 538	23 403	88 730
13 5 31	Ldkr. Aschendorf-Hümmling	1 145,53	15 146	68 448	10 813	47 414
13 5 32	" Bersenbrück	1 054,28	22 927	88 535	12 692	66 340
13 5 33	" Grfsch. Bentheim	915,92	23 830	94 339	15 052	69 664
13 5 34	" Lingen	816,23	15 706	66 953	9 307	47 028
13 5 35	" Melle	254,02	12 164	43 847	7 155	32 845
13 5 36	" Meppen	1 037,47	13 394	60 899	8 699	44 113
13 5 37	" Osnabrück	611,12	31 755	117 534	17 802	85 514
13 5 38	" Wittlage	314,08	8 031	30 565	4 352	23 041
	zusammen	6 205,12	180 943	680 658	109 275	504 689
13 6	Reg.-Bez. Aurich					
13 6 11	Stkr. Emden	61,04	11 709	37 252	6 835	25 804
13 6 31	Ldkr. Aurich	627,11	19 600	71 594	12 226	44 706
13 6 32	" Leer	1 061,15	38 455	132 303	23 094	87 075
13 6 33	" Norden	631,87	24 582	83 060	14 999	56 750
13 6 34	" Wittmund	739,92	17 168	60 863	10 171	40 574
	zusammen	3 121,09	111 514	385 072	67 325	254 909
13 7	Verw.-Bez. Braunschweig					
13 7 11	Stkr. Braunschweig	76,39	88 038	223 760	46 368	196 789
13 7 12	" Goslar	65,44	15 256	40 689	8 058	34 589
13 7 13	" Salzgitter	211,07	33 438	100 667	17 804	72 747

Kenn- ziffer	Land Verwaltungsbezirk	Gemarkungs- fläche in qkm	Haus- haltungen	Wohn- bevölkerung	Normal- wohnungen	Bewohnte Räume in Normal- wohnungen
13 7 31	Ldkr. Braunschweig	452,18	21 938	72 182	10 035	58 336
13 7 32	" Gandersheim	517,63	30 365	91 244	14 674	76 144
13 7 33	" Goslar	304,62	16 230	50 129	7 991	39 797
13 7 34	" Helmstedt	686,35	42 044	126 950	22 823	104 192
13 7 35	" Wolfenbüttel	649,63	50 882	148 728	26 729	127 345
13 7 36	" Blankenburg (Restkreis) ...	127,27	6 117	17 215	3 142	13 700
	zusammen	3 090,58	304 308	871 564	157 624	723 639
13 8	Verw.-Bez. Oldenburg					
13 8 11	Stkr. Delmenhorst	43,23	18 586	57 273	10 294	42 941
13 8 12	" Oldenburg i. O.	102,57	42 613	122 809	22 665	98 372
13 8 13	" Wilhelmshaven	50,18	35 083	101 210	23 485	85 318
13 8 31	Ldkr. Ammerland	708,70	19 171	74 032	10 483	47 358
13 8 32	" Cloppenburg	1 364,58	21 277	94 794	13 291	65 912
13 8 33	" Friesland	630,82	28 146	94 964	15 708	68 329
13 8 34	" Oldenburg	890,64	19 221	74 149	10 785	51 943
13 8 35	" Vechta	759,94	17 893	79 125	10 639	57 061
13 8 36	" Wesermarsch	861,80	34 618	112 549	19 844	87 113
	zusammen	5 412,46	236 608	810 905	137 194	604 347
	Land insgesamt	47 287,88	2 114 907	6 797 379	1 124 134	5 264 345

14

Nordrhein-Westfalen

14 1/2 Reg.-Bez. Düsseldorf

14 1 11	Stkr. Düsseldorf	158,45	189 359	500 516	111 097	365 142
14 2 12	" Duisburg	143,98	139 308	410 783	88 307	301 227
14 2 13	" Essen	188,47	206 951	605 411	124 287	418 775
14 1 14	" Krefeld	112,64	62 407	171 875	40 896	140 538
14 1 15	" Mönchen-Gladbach	97,17	41 619	124 879	26 829	98 529
14 2 16	" Mülheim a.d. Ruhr	88,12	51 771	149 589	33 673	120 120
14 1 17	" Neuß	52,91	20 678	63 478	13 838	48 711
14 2 18	" Oberhausen	77,05	64 088	202 808	43 293	149 325
14 1 19	" Remscheid	64,62	38 438	103 276	24 155	81 573
14 1 21	" Rheydt	44,90	27 378	78 302	17 063	65 312
14 1 22	" Solingen	79,96	56 967	147 845	43 233	131 091
14 1 23	" Viersen	31,37	12 887	36 974	8 719	31 966
14 1 24	" Wuppertal	148,83	137 993	363 224	87 681	280 136
14 2 31	Ldkr. Dinslaken	221,27	23 691	79 813	15 325	58 048
14 1/2 32	" Düsseldorf-Mettmann	433,20	83 642	244 885	53 404	192 666
14 2 33	" Geldern	510,24	19 434	72 975	12 453	63 346
14 1 34	" Grevenbroich	508,63	42 994	143 641	25 620	115 737
14 1 35	" Kempen-Krefeld	530,94	56 803	185 782	34 620	155 319
14 1 36	" Kleve	504,97	24 230	89 013	15 710	70 703
14 2 37	" Moers	563,07	72 048	235 477	45 212	187 263
14 1/2 38	" Rees	505,40	21 090	76 868	12 631	57 527
14 1 39	" Rhein-Wupper-Kreis	408,76	73 826	214 483	48 123	177 417
	zusammen	5 474,95	1 467 602	4 301 897	926 169	3 310 471

14 3 Reg.-Bez. Köln

14 3 11	Stkr. Bonn	31,28	44 452	115 394	23 638	94 418
14 3 12	" Köln	251,21	221 157	594 941	122 977	464 660
14 3 31	Ldkr. Bergheim (Erft)	364,58	27 148	92 321	17 540	76 768
14 3 32	" Bonn	441,10	46 101	142 898	28 783	121 853
14 3 33	" Euskirchen	586,31	26 845	93 235	17 398	79 143
14 3 34	" Köln	292,52	47 374	147 310	31 852	117 754
14 3 35	" Oberbergischer Kreis	565,21	39 236	121 369	22 495	103 210

Kenn- ziffer	Land Verwaltungsbezirk	Gemarkungs- fläche in qkm	Haus- haltungen	Wohn- bevölkerung	Normal- wohnungen	Bewohnte Räume in Normal- wohnungen
14 3 36	Ldkr. Rhein.-Bergischer Kreis . . .	620,29	51 959	159 506	30 763	126 691
14 3 37	" Siegkreis	826,94	65 435	201 839	41 787	175 217
	zusammen	3 979,44	569 707	1 668 813	337 233	1 359 714
14 4	Reg.-Bez. Aachen					
14 4 11	Stkr. Aachen	56,03	47 999	129 811	26 911	96 325
14 4 31	Ldkr. Aachen	336,56	71 589	221 957	49 618	181 707
14 4 32	" Düren	548,83	35 993	118 527	22 128	93 307
14 4 33	" Erkelenz	320,52	20 480	68 946	12 594	59 557
14 4 34	" Selfkantkreis Geilenkirchen- Heinsberg	357,21	26 575	96 688	18 721	81 456
14 4 35	" Jülich	326,96	15 303	53 784	10 589	44 977
14 4 36	" Monschau	285,14	7 050	25 361	4 648	22 195
14 4 37	" Schleiden	825,96	16 261	59 375	11 668	53 153
	zusammen	3 057,21	241 250	774 449	156 877	632 677
14 5/6	Reg.-Bez. Münster					
14 5 11	Stkr. Bocholt	18,91	10 770	37 674	5 937	26 320
14 6 12	" Bottrop	42,02	28 994	93 268	18 068	67 061
14 6 13	" Gelsenkirchen	104,34	103 843	315 460	70 523	216 784
14 6 14	" Gladbeck	35,84	22 158	71 612	14 897	52 857
14 5 15	" Münster i.W.	67,19	38 677	118 496	21 826	93 424
14 6 16	" Recklinghausen	65,89	33 790	104 791	23 144	81 495
14 5 31	Ldkr. Ahaus	683,69	22 778	97 286	15 625	75 748
14 5 32	" Beckum	687,99	36 861	135 785	22 838	109 369
14 5 33	" Borken	631,23	16 259	75 374	10 049	56 672
14 5 34	" Coesfeld	611,99	17 181	74 948	10 218	56 603
14 5 35	" Lüdinghausen	697,01	31 552	118 645	18 748	90 898
14 5 36	" Münster	793,45	21 491	91 263	13 611	69 395
14 6 37	" Recklinghausen	714,09	72 250	245 743	47 865	182 228
14 5 38	" Steinfurt	770,76	38 518	157 337	24 622	121 863
14 5 39	" Tecklenburg	811,93	27 926	113 770	17 113	86 384
14 5 41	" Warendorf	558,90	14 060	58 339	7 986	48 227
	zusammen	7 295,23	537 108	1 909 791	343 070	1 435 328
14 7	Reg.-Bez. Detmold					
14 7 11	Stkr. Bielefeld	46,85	58 162	153 613	35 472	133 843
14 7 12	" Herford	25,07	17 961	50 107	11 161	42 765
14 7 31	Ldkr. Bielefeld	227,37	30 669	101 284	19 487	74 316
14 7 32	" Büren	766,41	14 866	62 247	8 728	48 582
14 7 33	" Detmold	626,65	45 499	137 542	23 848	107 150
14 7 34	" Halle	304,62	16 174	56 055	9 496	44 023
14 7 35	" Herford	413,36	50 254	161 941	30 008	127 326
14 7 36	" Höxter	718,16	26 280	96 326	15 718	80 175
14 7 37	" Lemgo	580,88	42 343	131 609	21 311	108 747
14 7 38	" Lübbecke	563,82	21 489	79 110	13 713	65 849
14 7 39	" Minden	593,12	57 744	179 618	33 120	149 227
14 7 41	" Paderborn	596,55	30 185	109 045	16 257	77 577
14 7 42	" Warburg	512,98	13 024	50 903	7 555	42 089
14 7 43	" Wiedenbrück	500,10	35 855	130 126	20 980	101 400
	zusammen	6 475,94	460 505	1 499 526	266 854	1 203 069
14 8/9	Reg.-Bez. Arnberg					
14 9 11	Stkr. Bochum	121,35	97 691	289 804	63 656	206 719
14 9 12	" Castrop-Rauxel	44,12	22 467	69 960	15 306	52 294
14 9 13	" Dortmund	271,45	173 804	507 349	111 549	376 318
14 9 14	" Hagen i.W.	87,32	50 939	146 401	35 017	113 374
14 9 15	" Hamm (Westf.)	24,78	20 522	59 866	12 353	47 867
14 9 16	" Herne	30,03	37 236	111 591	26 305	83 761

Kenn- ziffer	Land Verwaltungsbezirk	Gemarkungs- fläche in qkm	Haus- haltungen	Wohn- bevölkerung	Normal- wohnungen	Bewohnte Räume in Normal- wohnungen
14 8 17	Stkr. Iserlohn	24,17	16 872	46 221	11 751	37 699
14 8 18	" Lüdenscheid	12,52	18 988	51 705	12 660	40 715
14 9 19	" Lünen	37,35	19 610	61 305	12 856	43 892
14 8 21	" Siegen	21,59	12 898	38 787	8 030	31 212
14 9 22	" Wanne-Eickel	21,32	29 038	86 537	18 575	60 367
14 9 23	" Wattenscheid	23,90	22 228	67 292	16 541	49 756
14 9 24	" Witten	46,40	26 887	76 312	18 491	59 334
14 8 31	Ldkr. Altena	652,25	45 883	141 297	30 305	111 499
14 8 32	" Arnsberg	679,26	32 570	115 118	21 087	89 883
14 8 33	" Brilon	789,94	18 719	73 011	10 933	58 122
14 9 34	" Ennepe-Ruhr-Kreis	413,58	73 138	216 903	51 591	176 477
14 8/9 35	" Iserlohn	355,39	51 247	157 908	33 600	123 352
14 8 36	" Lippstadt	508,14	24 310	90 227	15 029	70 820
14 8 37	" Meschede	782,27	18 482	73 919	11 647	58 668
14 8 38	" Olpe	617,11	21 501	85 660	13 656	65 979
14 8 39	" Siegen	628,21	41 521	141 306	23 280	122 383
14 8 41	" Soest	531,48	27 923	101 994	16 491	78 325
14 9 42	" Unna	453,02	57 240	189 006	34 807	145 412
14 8 43	" Wittgenstein	487,83	10 980	42 221	6 336	32 323
	zusammen	7 664,78	972 694	3 041 700	631 852	2 336 551
	Land insgesamt	33 947,55	4 248 866	13 196 176	2 662 055	10 277 810

15 Bremen

15 1 11	Stkr. Bremen	324,16	164 604	444 549	96 223	385 702
15 1 12	" Bremerhaven	79,61	43 507	114 070	24 128	92 287
	Land insgesamt	403,77	208 111	558 619	120 351	477 989

16 Hessen

16 1 Reg.-Bez. Darmstadt

16 1 11	Stkr. Darmstadt	116,50	36 526	94 788	21 946	83 159
16 1 12	" Gießen	57,44	16 660	46 712	9 418	37 389
16 1 13	" Offenbach a.M.	47,12	35 492	89 030	23 575	83 797
16 1 21	Ldkr. Alsfeld	693,15	17 815	62 455	10 640	52 153
16 1 22	" Bergstraße	728,30	53 365	170 373	35 914	136 911
16 1 23	" Büdingen	732,77	25 468	88 308	15 398	69 428
16 1 25	" Darmstadt	280,43	28 103	83 604	18 066	71 490
16 1 26	" Dieburg	458,57	27 945	89 964	18 822	77 101
16 1 27	" Erbach	593,00	19 927	67 038	13 328	58 429
16 1 29	" Friedberg	573,39	43 877	138 855	25 909	114 295
16 1 31	" Gießen	638,25	30 500	104 832	17 832	85 942
16 1 32	" Groß-Gerau	455,38	41 132	123 581	24 956	106 504
16 1 33	" Lauterbach	594,87	13 943	49 273	8 413	42 424
16 1 34	" Offenbach	330,86	45 354	131 178	31 424	121 490
	zusammen	6 300,03	436 107	1 339 991	275 641	1 140 512

16 2 Reg.-Bez. Kassel

16 2 41	Stkr. Fulda	18,78	13 955	42 213	8 563	33 747
16 2 42	" Kassel	105,67	60 234	162 132	37 111	138 599
16 2 43	" Marburg a.d. Lahn	22,01	14 778	39 530	6 980	31 833
16 2 51	Ldkr. Eschwege	502,05	22 724	73 233	13 657	59 940
16 2 52	" Frankenberg	725,09	14 080	52 380	8 787	41 663
16 2 53	" Fritzlar-Homberg	661,90	25 102	87 944	14 377	72 818
16 2 55	" Fulda	952,29	25 589	94 928	15 894	78 702
16 2 57	" Hersfeld	499,74	21 427	71 505	12 097	56 465
16 2 58	" Hofgeismar	610,39	19 795	66 128	11 255	54 139
16 2 59	" Hünfeld	445,09	9 879	37 789	5 657	30 305

Kenn- ziffer	Land Verwaltungsbezirk	Gemarkungs- fläche in qkm	Haus- haltungen	Wohn- bevölkerung	Normal- wohnungen	Bewohnte Räume in Normal- wohnungen
16 2 60	Ldkr. Kassel	315,66	22 727	72 211	15 261	60 076
16 2 61	" Marburg	876,05	25 636	96 127	15 025	78 195
16 2 63	" Melsungen	389,01	15 046	51 431	9 147	44 987
16 2 64	" Rotenburg	554,54	17 946	62 449	11 920	53 475
16 2 65	" Waldeck	1 088,43	26 445	91 925	16 366	79 996
16 2 67	" Witzzenhausen	423,59	17 181	56 658	10 944	46 493
16 2 68	" Wolfhagen	419,28	11 724	41 728	6 982	34 644
16 2 69	" Ziegenhain	585,67	17 454	60 643	9 788	51 201
	zusammen	9 195,24	381 722	1 260 954	229 811	1 047 278
16 3	Reg.-Bez. Wiesbaden					
16 3 71	Stkr. Frankfurt a.M.	194,68	223 374	532 037	129 682	474 958
16 3 72	" Hanau a.M.	19,68	11 654	30 702	6 615	24 100
16 3 73	" Wiesbaden	163,75	89 287	220 741	55 334	199 576
16 3 81	Ldkr. Biedenkopf	406,76	15 803	57 331	9 096	45 171
16 3 82	" Dillkreis	514,58	25 702	87 918	15 678	68 826
16 3 83	" Gelnhausen	643,92	23 171	79 978	14 590	62 323
16 3 84	" Hanau	281,75	26 760	81 111	17 906	67 095
16 3 85	" Limburg	368,57	24 748	81 737	16 286	70 800
16 3 86	" Main-Taunus - Kreis	306,48	34 758	100 234	22 595	85 625
16 3 87	" Oberlahnkreis	392,11	16 990	58 856	10 512	48 115
16 3 88	" Obertaunuskreis	153,47	29 462	81 803	18 771	70 537
16 3 89	" Rheingaukreis	271,72	17 983	56 223	12 648	46 636
16 3 91	" Schlüchtern	462,78	12 848	45 533	8 298	36 556
16 3 92	" Untertaunuskreis	504,83	15 953	54 005	9 739	42 925
16 3 93	" Usingen	288,11	7 955	27 268	5 350	23 009
16 3 94	" Wetzlar	640,16	38 389	127 379	23 461	101 093
	zusammen	5 613,35	614 837	1 722 856	376 561	1 467 345
	Land insgesamt	21 108,62	1 432 666	4 323 801	882 013	3 655 135

17

Württemberg-Baden

17 1	Lds.-Bez. Württemberg					
17 1 11	Stkr. Stuttgart	207,69	198 500	497 677	117 046	475 068
17 1 12	" Heilbronn	61,35	23 310	64 643	15 377	59 739
17 1 13	" Ulm	49,77	25 376	71 132	15 554	63 784
17 1 31	Ldkr. Aalen	1 079,06	37 657	125 918	23 156	108 344
17 1 32	" Backnang	589,24	24 453	76 063	15 858	69 634
17 1 33	" Böblingen	451,26	31 231	93 694	19 462	78 309
17 1 34	" Crailsheim	766,41	19 436	62 290	12 213	59 217
17 1 35	" Eßlingen	253,15	50 786	145 189	30 544	125 942
17 1 36	" Göppingen	610,30	58 469	169 836	36 934	157 535
17 1 37	" Heidenheim	624,01	31 098	91 847	19 604	84 765
17 1 38	" Heilbronn	854,93	45 057	139 332	31 319	127 680
17 1 39	" Künzelsau	342,05	9 229	30 432	5 655	27 148
17 1 40	" Leonberg	289,16	21 658	65 275	14 381	58 579
17 1 41	" Ludwigsburg	424,01	64 400	186 007	39 638	162 198
17 1 42	" Mergentheim	473,89	12 678	41 819	7 620	38 398
17 1 43	" Nürtingen	380,57	35 880	107 535	22 954	96 107
17 1 44	" Öhringen	397,60	13 281	42 021	8 345	39 275
17 1 45	" Schwäbisch Gmünd	459,27	27 847	88 390	16 869	77 652
17 1 46	" Schwäbisch Hall	568,47	16 783	56 674	10 889	51 609
17 1 47	" Ulm	861,03	22 056	74 827	14 451	70 710
17 1 48	" Vaihingen	384,76	20 783	63 455	14 389	57 117
17 1 49	" Waiblingen	433,41	47 143	141 269	31 756	130 748
	zusammen	10 561,39	837 111	2 435 325	524 014	2 219 558
17 2	Lds.-Bez. Baden					
17 2 11	Stkr. Karlsruhe	123,13	75 123	198 840	47 723	184 679

Kenn- ziffer	Land Verwaltungsbezirk	Gemarkungs- fläche in qkm	Haus- haltungen	Wohn- bevölkerung	Normal- wohnungen	Bewohnte Räume in Normal- wohnungen
17 2 12	Stkr. Heidelberg	94,34	43 507	116 488	25 774	99 280
17 2 13	" Mannheim	145,97	91 249	245 634	57 592	191 860
17 2 14	" Pforzheim	55,64	19 888	54 143	12 130	45 825
17 2 31	Ldkr. Bruchsal	455,52	31 716	104 344	21 778	83 836
17 2 32	" Buchen	827,52	18 855	65 861	11 686	54 734
17 2 33	" Heidelberg	487,03	39 144	127 283	25 725	95 046
17 2 34	" Karlsruhe	581,59	43 636	141 642	29 777	112 315
17 2 35	" Mannheim	312,19	44 757	136 335	31 899	111 599
17 2 36	" Mosbach	453,39	17 698	61 748	10 806	47 546
17 2 37	" Pforzheim	278,91	18 452	55 942	14 074	49 731
17 2 38	" Sinsheim	549,37	25 235	83 772	16 600	65 693
17 2 39	" Tauberbischofsheim	776,66	22 465	80 491	14 375	69 085
	zusammen	5 141,26	491 725	1 472 523	319 939	1 211 229
	Land insgesamt	15 702,65	1 328 836	3 907 848	843 953	3 430 787

18

Bayern

18 1 Reg.-Bez. Oberbayern

18 1 11	Stkr. Bad Reichenhall	6,37	4 865	13 351	2 505	9 553
18 1 12	" Freising	35,51	8 647	25 491	4 814	18 838
18 1 13	" Ingolstadt	38,53	13 871	40 523	8 633	31 474
18 1 14	" Landsberg	31,92	4 026	11 733	2 157	8 739
18 1 15	" München	311,58	329 877	831 937	193 915	700 559
18 1 16	" Rosenheim	12,60	11 062	29 937	6 260	23 082
18 1 17	" Traunstein	8,71	5 246	14 611	3 017	11 888
18 1 31	Ldkr. Aichach	517,39	11 351	43 441	6 844	32 254
18 1 32	" Altötting	546,13	21 524	74 653	13 291	60 409
18 1 33	" Bad Aibling	333,80	13 655	45 035	8 130	35 725
18 1 34	" Bad Tölz	746,45	12 280	38 997	6 399	31 068
18 1 35	" Berchtesgaden	624,43	12 349	39 539	6 449	29 862
18 1 36	" Dachau	438,44	17 207	60 483	8 619	38 508
18 1 37	" Ebersberg	550,69	15 017	52 194	8 236	38 069
18 1 38	" Erding	772,36	17 035	65 552	10 212	50 277
18 1 39	" Freising	695,94	13 204	50 872	7 511	37 254
18 1 40	" Fürstenfeldbruck	473,35	20 954	68 336	11 679	52 689
18 1 41	" Garmisch-Partenkirchen	848,59	18 987	57 858	9 803	44 805
18 1 42	" Ingolstadt	439,65	12 457	44 715	7 469	33 240
18 1 43	" Landsberg	599,59	12 272	44 587	7 170	35 052
18 1 44	" Laufen	555,90	16 554	58 694	9 524	46 723
18 1 45	" Miesbach	843,87	24 143	75 063	13 759	61 130
18 1 46	" Mühldorf	634,31	18 091	63 444	10 475	51 305
18 1 47	" München	521,76	27 882	86 104	14 535	62 614
18 1 48	" Pfaffenhofen a.d. Ilm	560,00	14 741	54 391	9 040	40 635
18 1 49	" Rosenheim	819,81	24 506	84 051	13 879	68 650
18 1 50	" Schongau	507,60	11 270	38 911	6 586	30 953
18 1 51	" Schrobenhausen	394,36	8 499	32 915	5 166	22 792
18 1 52	" Starnberg	455,49	21 111	62 986	11 146	49 900
18 1 53	" Traunstein	1 168,80	23 972	82 543	13 443	70 094
18 1 54	" Wasserburg a. Inn	651,38	14 380	54 790	8 629	43 782
18 1 55	" Weilheim	685,67	21 197	67 915	12 211	54 645
18 1 56	" Wolfratshausen	506,83	11 781	40 533	6 579	31 086
	zusammen	16 337,81	814 013	2 456 185	468 085	1 957 654

18 2 Reg.-Bez. Niederbayern

18 2 11	Stkr. Deggendorf	16,19	5 348	16 328	3 170	12 128
18 2 12	" Landshut	19,02	16 565	46 785	9 506	35 135
18 2 13	" Passau	19,93	11 711	34 351	6 771	24 715
18 2 14	" Straubing	19,31	11 865	36 147	6 613	24 529
18 2 31	Ldkr. Bogen	513,88	10 235	39 893	6 875	28 850
18 2 32	" Deggendorf	553,35	15 750	59 308	9 676	41 299
18 2 33	" Dingolfing	413,12	9 638	35 347	5 785	29 111

Kenn- ziffer	Land Verwaltungsbezirk	Gemarkungs- fläche in qkm	Haus- haltungen	Wohn- bevölkerung	Normal- wohnungen	Bewohnte Räume in Normal- wohnungen
18 2 34	Ldkr. Eggenfelden	660,35	15 834	57 691	9 731	52 031
18 2 35	" Grafenau	379,29	7 988	30 071	5 385	21 804
18 2 36	" Griesbach	495,00	12 941	48 597	7 051	38 168
18 2 37	" Kelheim	617,43	14 377	51 940	8 859	38 928
18 2 38	" Kötzing	451,42	10 327	37 169	6 446	27 030
18 2 39	" Landau a.d. Isar	384,01	10 338	36 992	5 981	29 665
18 2 40	" Landshut	571,46	10 282	40 863	5 778	30 266
18 2 41	" Mainburg	304,51	6 647	25 852	3 908	18 947
18 2 42	" Mallersdorf	405,33	9 611	35 600	5 710	28 069
18 2 43	" Passau	523,08	17 188	64 891	9 812	45 395
18 2 44	" Pfarrkirchen	561,40	16 968	60 575	9 928	49 249
18 2 45	" Regen	573,29	13 157	47 026	8 295	30 840
18 2 46	" Rottenburg	385,68	7 201	28 127	4 222	21 130
18 2 47	" Straubing	462,91	8 815	34 521	5 003	25 530
18 2 48	" Viechtach	412,64	9 283	34 139	5 979	24 137
18 2 49	" Vilsbiburg	536,01	12 351	45 531	7 204	37 161
18 2 50	" Vilshofen	596,80	16 675	62 800	10 547	51 370
18 2 51	" Wegscheid	272,22	6 354	25 119	3 963	17 005
18 2 52	" Wolfstein	606,81	11 631	45 389	7 108	29 840
	zusammen	10 754,41	299 080	1 081 052	179 306	812 332
18 3	Reg.-Bez. Oberpfalz					
18 3 11	Stkr. Amberg	19,40	12 856	37 920	7 846	27 615
18 3 12	" Neumarkt i.d. OPf.	14,50	3 746	12 177	2 458	9 519
18 3 13	" Regensburg	52,25	40 386	117 291	25 410	90 217
18 3 14	" Schwandorf i. Bay.	10,29	4 276	13 400	2 739	10 431
18 3 15	" Weiden	33,73	12 442	37 715	7 969	28 006
18 3 31	Ldkr. Amberg	768,13	11 671	45 168	7 171	32 940
18 3 32	" Beilngries	275,42	5 027	19 534	2 989	15 439
18 3 33	" Burglengenfeld	402,72	11 561	42 019	7 033	29 225
18 3 34	" Cham	373,57	11 714	42 655	7 278	29 447
18 3 35	" Eschenbach i.d. OPf.	506,70	9 757	35 478	5 438	25 524
18 3 36	" Kemnath	318,75	6 324	23 175	3 721	16 278
18 3 37	" Nabburg	410,31	7 515	29 216	4 695	20 027
18 3 38	" Neumarkt i.d. OPf.	640,81	8 535	35 330	5 905	28 566
18 3 39	" Neunburg vorm Wald	339,25	4 865	18 939	3 206	14 166
18 3 40	" Neustadt a.d. Waldnaab ...	671,35	14 046	51 657	9 090	36 790
18 3 41	" Oberviechtach	276,01	4 240	16 331	3 127	12 680
18 3 42	" Parsberg	807,95	9 780	40 655	6 553	30 928
18 3 43	" Regensburg	1 086,16	22 103	84 002	14 796	61 939
18 3 44	" Riedenburg	337,11	5 350	20 632	3 290	15 670
18 3 45	" Roding	511,24	8 293	32 478	5 199	23 357
18 3 46	" Sulzbach-Rosenberg	339,52	9 501	32 736	5 706	24 606
18 3 47	" Tirschenreuth	759,07	17 413	60 664	11 618	43 131
18 3 48	" Vohenstrauß	415,40	7 558	28 156	4 618	19 568
18 3 49	" Waldmünchen	276,79	5 336	19 576	3 179	14 474
	zusammen	9 646,44	254 295	896 904	161 034	660 543
18 4	Reg.-Bez. Oberfranken					
18 4 11	Stkr. Bamberg	26,37	26 906	76 180	16 213	63 652
18 4 12	" Bayreuth	32,24	20 642	58 800	12 044	47 406
18 4 13	" Coburg	23,33	16 832	44 929	9 761	40 932
18 4 14	" Forchheim	19,78	5 413	16 599	3 545	13 348
18 4 15	" Hof	19,76	21 984	61 033	13 914	45 743
18 4 16	" Kulmbach	24,67	8 293	24 193	5 261	20 035
18 4 17	" Marktreuth	11,92	5 434	15 953	3 705	12 227
18 4 18	" Neustadt b. Coburg	9,42	4 572	12 813	2 999	11 430
18 4 19	" Selb	11,94	6 878	18 802	4 405	13 500
18 4 31	Ldkr. Bamberg	909,67	20 537	78 922	13 565	64 703
18 4 32	" Bayreuth	550,39	14 755	50 634	8 250	39 044
18 4 33	" Coburg	502,22	18 669	64 693	10 793	57 897
18 4 34	" Ebermannstadt	429,82	7 926	30 264	5 029	25 062
18 4 35	" Forchheim	401,73	11 506	43 878	6 770	36 337
18 4 36	" Höchstadt a.d. Aisch	475,65	11 849	43 864	7 049	33 511
18 4 37	" Hof	298,72	11 110	35 009	7 610	27 024

Kenn- ziffer	Land Verwaltungsbezirk	Gemarkungs- fläche in qkm	Haus- haltungen	Wohn- bevölkerung	Normal- wohnungen	Bewohnte Räume in Normal- wohnungen
18 4 38	Ldkr. Kronach	622,91	23 554	80 590	14 728	56 107
18 4 39	" Kulmbach	420,16	10 823	39 613	6 613	31 750
18 4 40	" Lichtenfels	368,65	16 293	55 509	10 533	48 208
18 4 41	" Münchberg	297,10	14 669	44 929	9 192	34 155
18 4 42	" Naila	233,96	12 271	39 116	7 666	28 501
18 4 43	" Pegnitz	560,14	10 483	38 675	6 896	32 255
18 4 44	" Rehau	257,06	9 612	28 770	6 231	20 734
18 4 45	" Stadtsteinach	228,25	6 588	22 767	3 987	17 193
18 4 46	" Staffelstein	311,67	7 334	27 650	4 373	23 230
18 4 47	" Wunsiedel	455,48	19 725	61 608	12 706	47 374
	zusammen	7 502,98	344 658	1 115 793	213 838	901 358
18 5	Reg.-Bez. Mittelfranken					
18 5 11	Stkr. Ansbach	9,03	11 704	33 170	6 941	27 917
18 5 12	" Eichstätt	7,14	3 325	10 883	2 182	8 813
18 5 13	" Erlangen	27,74	18 348	50 011	10 516	40 418
18 5 14	" Fürth	44,54	37 356	99 890	23 930	89 415
18 5 15	" Nürnberg	123,02	137 548	362 459	81 716	322 035
18 5 16	" Rothenburg ob der Tauber ..	20,98	3 932	11 214	2 594	10 172
18 5 17	" Schwabach	12,93	6 990	19 376	4 538	17 753
18 5 18	" Weißenburg i. Bay.	31,69	4 767	13 807	3 009	11 588
18 5 31	Ldkr. Ansbach	630,83	14 573	56 016	8 527	43 099
18 5 32	" Dinkelsbühl	407,77	11 358	39 283	7 622	36 439
18 5 33	" Eichstätt	612,03	8 358	32 496	5 624	27 524
18 5 34	" Erlangen	219,79	8 023	26 179	4 334	20 649
18 5 35	" Feuchtwangen	453,22	10 530	38 650	6 493	32 635
18 5 36	" Fürth	304,18	16 365	52 839	10 025	42 995
18 5 37	" Gunzenhausen	513,73	12 742	45 854	7 755	39 240
18 5 38	" Hersbruck	289,10	11 075	35 804	6 795	32 419
18 5 39	" Hilpoltstein	521,31	8 935	33 781	5 756	28 998
18 5 40	" Lauf (Pegnitz)	182,57	14 179	44 070	9 409	40 164
18 5 41	" Neustadt a.d. Aisch	493,08	12 600	44 169	7 660	36 955
18 5 42	" Nürnberg	293,71	13 523	43 593	8 676	36 230
18 5 43	" Rothenburg ob der Tauber ..	451,33	6 543	25 300	4 185	21 461
18 5 44	" Scheinfeld	393,20	7 034	25 670	4 181	20 591
18 5 45	" Schwabach	525,94	16 287	53 659	10 608	46 949
18 5 46	" Uffenheim	567,02	13 282	46 664	8 332	39 350
18 5 47	" Weißenburg i. Bay.	482,67	11 440	39 432	7 544	34 867
	zusammen	7 618,53	420 817	1 284 269	258 952	1 108 676
18 6	Reg.-Bez. Unterfranken					
18 6 11	Stkr. Aschaffenburg	48,91	15 046	45 499	10 281	40 918
18 6 12	" Bad Kissingen	12,39	5 279	14 641	2 471	9 880
18 6 13	" Kitzingen	32,95	5 678	16 459	3 431	13 427
18 6 14	" Schweinfurt	32,77	15 825	46 140	10 292	37 857
18 6 15	" Würzburg	56,80	25 954	78 443	14 057	51 785
18 6 31	Ldkr. Alzenau i. UFr.	261,81	11 801	41 963	7 951	37 593
18 6 32	" Aschaffenburg	366,17	16 735	58 160	11 109	48 451
18 6 33	" Bad Kissingen	455,49	11 108	41 492	7 569	34 355
18 6 34	" Bad Neustadt a.d. Saale ...	368,07	9 128	32 744	5 976	28 249
18 6 35	" Brückenau	338,95	5 711	20 273	3 546	16 706
18 6 36	" Ebern	367,51	7 198	27 553	4 561	22 650
18 6 37	" Gemünden	350,26	6 275	21 967	4 009	18 133
18 6 38	" Gerolzhofen	478,18	11 764	44 336	7 741	38 761
18 6 39	" Hammelburg	348,62	7 663	28 012	4 498	22 520
18 6 40	" Haßfurt	427,85	12 128	44 502	7 786	34 717
18 6 41	" Hofheim i. UFr.	299,75	5 844	21 727	3 807	18 324
18 6 42	" Karlstadt	477,18	11 428	41 742	7 748	37 488
18 6 43	" Kitzingen	325,92	11 358	41 460	7 413	35 175
18 6 44	" Königshofen i. Grabfeld ...	300,50	5 561	20 544	3 726	17 568
18 6 45	" Lohr	384,08	9 525	34 397	5 890	27 090
18 6 46	" Marktheidenfeld	466,22	11 233	40 700	7 333	35 716
18 6 47	" Mellrichstadt	326,34	6 949	24 222	4 897	23 125
18 6 48	" Miltenberg	347,09	10 255	36 428	6 219	31 101

Kenn- ziffer	Land Verwaltungsbezirk	Gemarkungs- fläche in qkm	Haus- haltungen	Wohn- bevölkerung	Normal- wohnungen	Bewohnte Räume in Normal- wohnungen
18 6 49	Ldkr. Obernburg	314,87	14 241	50 088	8 895	44 438
18 6 50	" Ochsenfurt	372,45	11 199	40 806	7 014	35 652
18 6 51	" Schweinfurt	487,78	15 184	57 046	10 315	48 144
18 6 52	" Würzburg	439,42	19 465	66 792	12 892	55 832
	zusammen	8 488,33	299 535	1 038 136	191 427	865 655
18 7	Reg.-Bez. Schwaben					
18 7 11	Stkr. Augsburg	86,01	69 814	185 183	43 104	162 307
18 7 12	" Dillingen a.d. Donau	18,39	2 523	8 802	1 481	7 021
18 7 13	" Günzburg	22,55	3 068	10 202	1 764	8 205
18 7 14	" Kaufbeuren	20,42	6 452	19 866	3 444	13 341
18 7 15	" Kempten (Allgäu)	22,04	13 990	39 821	8 349	33 987
18 7 16	" Memmingen	15,90	8 654	25 343	5 259	21 365
18 7 17	" Neuburg a.d. Donau	17,40	4 704	13 966	2 501	10 389
18 7 18	" Neu-Ulm	23,57	4 838	14 866	3 348	13 589
18 7 19	" Nördlingen	14,26	4 521	13 425	2 865	12 312
18 7 31	Ldkr. Augsburg	547,08	24 802	81 643	15 145	68 939
18 7 32	" Dillingen a.d. Donau	601,78	15 438	56 270	9 794	46 360
18 7 33	" Donauwörth	649,89	16 207	58 941	9 725	45 485
18 7 34	" Friedberg	338,28	10 125	36 087	6 348	27 209
18 7 35	" Füssen	499,10	11 388	36 924	6 550	31 715
18 7 36	" Günzburg	402,72	15 115	52 613	8 649	43 387
18 7 37	" Illertissen	300,95	11 431	39 367	6 923	33 501
18 7 38	" Kaufbeuren	504,17	11 272	39 216	6 499	32 687
18 7 39	" Kempten (Allgäu)	604,24	15 900	55 159	10 101	47 611
18 7 40	" Krumbach (Schwaben)	328,28	10 611	38 437	6 505	33 707
18 7 41	" Markt Oberdorf	540,22	11 624	40 846	6 277	32 842
18 7 42	" Memmingen	563,72	14 252	52 433	8 881	43 962
18 7 43	" Mindelheim	569,84	16 338	56 689	9 901	49 531
18 7 44	" Neuburg a.d. Donau	644,24	11 663	45 394	7 431	34 133
18 7 45	" Neu-Ulm	326,51	12 821	44 268	7 587	37 500
18 7 46	" Nördlingen	521,73	11 508	42 612	7 241	36 226
18 7 47	" Schwabmünchen	362,48	12 478	41 888	7 331	33 464
18 7 48	" Sonthofen	978,56	20 889	67 088	12 141	57 424
18 7 49	" Wertingen	365,08	9 806	36 322	5 344	27 874
	zusammen	9 889,39	382 232	1 253 671	230 488	1 046 073
	Land insgesamt	70 237,90	2 814 630	9 126 010	1 703 130	7 352 291

21

Rheinland-Pfalz

21 1 Reg.-Bez. Koblenz

21 1 11	Stkr. Koblenz	56,84	23 167	66 444	16 049	56 050
21 1 31	Ldkr. Ahrweiler	714,61	22 044	74 039	17 426	68 062
21 1 32	" Altenkirchen (Westerwald) ..	637,54	29 680	100 624	22 795	92 856
21 1 33	" Birkenfeld	700,79	23 069	77 633	18 744	74 651
21 1 34	" Cochem	502,19	11 802	43 405	10 167	42 156
21 1 35	" Koblenz	215,52	21 372	67 227	16 602	58 091
21 1 36	" Kreuznach	733,50	35 290	114 837	26 749	113 803
21 1 37	" Mayen	783,73	32 034	108 459	25 008	95 892
21 1 38	" Neuwied	621,15	38 010	120 874	29 886	113 034
21 1 39	" Sankt Goar	465,66	14 379	49 689	11 857	47 869
21 1 40	" Simmern (Hunsrück)	571,20	10 424	40 882	8 431	42 285
21 1 41	" Zell (Mosel)	372,47	10 484	35 705	8 845	37 371
	zusammen	6 375,20	271 755	899 818	212 559	842 120

21 2 Reg.-Bez. Trier

21 2 11	Stkr. Trier	57,89	24 536	75 526	16 924	63 629
21 2 31	Ldkr. Berncastel	667,64	14 324	54 553	11 900	54 685

Kenn- ziffer	Land Verwaltungsbezirk	Gemarkungs- fläche in qkm	Haus- haltungen	Wohn- bevölkerung	Normal- wohnungen	Bewohnte Räume in Normal- wohnungen
21 2 32	Ldkr. Bitburg ..	774,99	11 988	51 124	10 175	48 681
21 2 33	" Daun	611,03	9 495	37 747	8 281	37 136
21 2 34	" Prüm	916,52	9 090	38 333	7 548	35 344
21 2 35	" Saarburg	394,09	10 457	40 755	8 614	40 270
21 2 36	" Trier	821,90	20 075	79 940	15 991	70 757
21 2 37	" Wittlich	642,01	12 819	50 796	10 349	48 546
	zusammen	4 886,07	112 784	428 774	89 782	399 048
21 3	Reg.-Bez. Montabaur					
21 3 31	Ldkr. Oberwesterwaldkreis	579,68	18 236	62 417	14 214	58 630
21 3 32	" Sankt Goarshausen	379,85	17 382	53 922	13 561	52 613
21 3 33	" Unterlahnkreis	392,68	17 050	55 387	13 117	54 007
21 3 34	" Unterwesterwaldkreis	430,93	21 307	68 119	17 262	63 853
	zusammen	1 783,14	73 975	239 845	58 154	229 103
21 4	Reg.-Bez. Rheinhessen					
21 4 11	Stkr. Mainz	46,02	33 329	88 369	20 768	72 367
21 4 12	" Worms	53,44	18 939	52 239	14 820	52 238
21 4 31	Ldkr. Alzey	417,74	18 591	62 721	14 225	63 231
21 4 32	" Bingen	265,78	20 791	66 534	15 674	64 837
21 4 33	" Mainz	294,59	21 663	67 414	16 348	63 021
21 4 34	" Worms	258,33	15 093	47 984	11 283	47 478
	zusammen	1 335,90	128 406	385 261	93 118	363 172
21 5	Reg.-Bez. Pfalz					
21 5 11	Stkr. Frankenthal	36,39	8 913	25 417	6 564	23 879
21 5 12	" Kaiserslautern	95,91	22 926	62 761	15 309	56 674
21 5 13	" Landau i.d. Pfalz	38,93	7 711	23 188	5 347	21 627
21 5 14	" Ludwigshafen a. Rhein	68,05	43 030	123 869	32 533	109 025
21 5 15	" Neustadt a.d. Weinstraße ..	17,68	9 600	26 764	7 184	26 795
21 5 16	" Pirmasens	26,64	14 615	41 972	10 348	35 360
21 5 17	" Speyer	42,57	10 748	31 841	8 448	30 894
21 5 18	" Zweibrücken	35,80	8 895	25 766	5 136	23 537
21 5 31	Ldkr. Bergzabern	414,04	11 930	42 454	9 717	36 683
21 5 32	" Frankenthal	233,08	15 921	50 677	12 152	48 700
21 5 33	" Germersheim	469,95	20 007	67 515	14 963	58 378
21 5 34	" Kaiserslautern	628,96	24 735	81 902	18 327	76 275
21 5 35	" Kirchheimbolanden	299,47	10 233	33 570	7 526	33 018
21 5 36	" Kusel	514,47	20 621	69 478	15 159	69 732
21 5 37	" Landau i.d. Pfalz	357,36	18 224	59 844	15 224	59 367
21 5 38	" Ludwigshafen a. Rhein	130,14	11 455	35 365	8 209	31 667
21 5 39	" Neustadt a.d. Weinstraße ..	518,95	27 284	85 683	21 150	81 485
21 5 40	" Pirmasens	725,84	19 661	67 341	15 220	58 185
21 5 41	" Rockenhausen	438,15	11 193	39 039	8 994	42 693
21 5 42	" Speyer	111,55	9 523	30 026	6 205	25 438
21 5 43	" Zweibrücken	243,38	7 592	26 582	5 315	23 551
	zusammen	5 447,31	334 817	1 051 054	249 030	972 963
	Land insgesamt	19 827,62	921 737	3 004 752	702 643	2 806 406

22

Baden

22 1	Ehem. Ldskom.-Bez. Konstanz					
22 1 13	Stkr. ¹⁾ Konstanz	29,95	16 516	42 934	10 421	43 742
22 1 32	Ldkr. Donaueschingen	766,19	15 905	54 277	13 190	57 278
22 1 36	" Konstanz	485,85	24 659	80 276	19 227	82 492
22 1 43	" Säckingen	375,11	15 091	50 263	11 963	52 079

¹⁾ Früherer

Kenn- ziffer	Land Verwaltungsbezirk	Gemarkungs- fläche in qkm	Haus- haltungen	Wohn- bevölkerung	Normal- wohnungen	Bewohnte Räume in Normal- wohnungen
22 1 44	Ldkr. Stockach	612,79	11 384	40 793	9 745	45 082
22 1 45	" Überlingen	571,23	14 161	51 107	11 368	53 896
22 1 46	" Villingen	451,38	18 164	60 840	14 034	58 751
22 1 47	" Waldshut	590,12	14 951	54 407	12 199	55 205
	zusammen	3 882,62	130 831	434 897	102 147	448 525
22 2	Ehem. Ldskom.-Bez. Freiburg					
22 2 12	Stkr. ¹⁾ Freiburg	79,98	42 815	109 717	24 566	100 073
22 2 33	Ldkr. Emmendingen	666,05	24 725	87 877	20 762	82 675
22 2 34	" Freiburg	657,85	16 667	64 425	14 078	57 660
22 2 35	" Kehl	310,13	12 521	42 039	9 763	40 955
22 2 37	" Lahr	444,50	21 691	72 251	17 685	71 508
22 2 38	" Lörrach	638,54	33 504	107 101	26 433	109 356
22 2 39	" Müllheim	433,31	13 528	47 068	10 305	44 252
22 2 40	" Neustadt	717,99	10 693	39 703	8 599	39 057
22 2 41	" Offenburg	467,13	24 482	84 232	19 142	80 257
22 2 48	" Wolfach	638,47	12 636	47 164	10 462	46 031
	zusammen	5 053,97	213 262	701 577	161 795	671 824
22 3	Ehem. Ldskom.-Bez. Karlsruhe					
22 3 11	Stkr. ¹⁾ Baden-Baden	91,19	14 390	36 582	8 790	34 722
22 3 31	Ldkr. Bühl	379,38	20 328	72 532	16 500	67 686
22 3 42	" Rastatt	545,26	29 012	93 041	23 351	85 027
	zusammen	1 015,83	63 730	202 155	48 641	187 435
	Land insgesamt	9 952,42	407 823	1 338 629	312 583	1 307 784
23	Württemberg-Hohenzollern					
23 1 31	Ldkr. Balingen	478,12	27 452	82 320	21 244	89 885
23 1 32	" Biberach	1 024,52	25 013	89 397	19 820	94 076
23 1 33	" Calw	882,48	31 642	100 484	25 301	102 957
23 1 34	" Ehingen	508,10	10 674	39 469	8 539	41 443
23 1 35	" Freudenstadt	612,52	15 117	50 759	12 106	52 364
23 1 36	" Horb	358,49	11 550	38 838	9 851	41 577
23 1 37	" Münsingen	699,54	10 439	37 091	8 568	37 708
23 1 38	" Ravensburg	715,76	26 463	91 319	19 345	90 079
23 1 39	" Reutlingen	441,73	41 089	121 261	30 385	122 595
23 1 40	" Rottweil	555,85	33 158	103 588	27 114	112 139
23 1 41	" Saulgau	741,60	17 351	61 361	14 461	70 898
23 1 42	" Tettnang	260,49	15 457	52 368	10 930	49 768
23 1 43	" Tübingen	481,95	33 673	100 583	23 199	97 793
23 1 44	" Tuttlingen	458,38	21 478	64 526	17 607	73 540
23 1 45	" Wangen	733,58	17 896	64 345	13 493	63 340
23 2 46	Ldkr. Hechingen	417,80	13 404	43 930	11 220	46 352
23 2 47	" Sigmaringen	724,45	11 955	42 109	9 907	46 482
	Land insgesamt	10 095,34	363 811	1 183 748	283 090	1 232 996
24	Lindau					
24 1 48	Stkr. Lindau (Bodensee)	17,96	7 033	20 308	4 581	17 863
24 1 48	Ldkr. Lindau (Bodensee)	292,64	11 236	38 148	8 431	39 194
	insgesamt	310,60	18 269	58 456	13 012	57 057
	Bundesgebiet	245 288,57	15 371 200	47 695 672	9 437 576	38 966 508

1) Früherer

Kenn- ziffer	Land Verwaltungsbezirk	Gemarkungs- fläche in qkm	Haus- haltungen	Wohn- bevölkerung	Normal- wohnungen	Bewohnte Räume in Normal- wohnungen
-----------------	---------------------------	---------------------------------	--------------------	----------------------	----------------------	--

30

West-Berlin

2	Verw.-Bez. Tiergarten	13,15	53 595	116 696	35 950	106 118
3	" " Wedding	15,40	110 511	243 271	80 858	216 022
6	" " Kreuzberg	10,39	100 091	211 154	68 371	187 717
7	" " Charlottenburg	29,28	104 452	220 326	63 934	223 509
8	" " Spandau	88,60	68 902	166 161	45 868	148 564
9	" " Wilmersdorf	34,47	68 189	141 665	42 623	164 066
10	" " Zehlendorf	70,60	37 915	90 907	21 673	98 888
11	" " Schöneberg	12,29	91 369	189 260	59 193	203 253
12	" " Steglitz	31,96	69 347	154 019	42 148	162 336
13	" " Tempelhof	40,64	51 908	120 982	36 126	124 960
14	" " Neukölln	44,93	129 889	286 581	94 026	272 804
20	" " Reinickendorf	89,24	84 968	205 930	54 121	181 960
	insgesamt	480,95	971 136	2 146 952	644 891	2 090 197

B.

Systematisches Verzeichnis der Gemeinden

Gemeinde	Gemar- kungs- fläche in qkm	Haus- haltun- gen	Wohn- bevöl- kerung	Normal- wohn- nungen	Bewohnte Räume in Normal- wohnungen	Gemeinde	Gemar- kungs- fläche in qkm	Haus- haltun- gen	Wohn- bevöl- kerung	Normal- wohn- nungen	Bewohnte Räume in Normal- wohnungen
----------	--------------------------------------	-------------------------	---------------------------	----------------------------	--	----------	--------------------------------------	-------------------------	---------------------------	----------------------------	--

11 Schleswig-Holstein

31 Landkreis Eckernförde

Ahlefeld	4,17	87	275	32	159
Altenhof	12,09	236	792	77	308
Altenholz	19,48	744	2 517	265	1 081
Ascheffel	10,37	318	1 034	147	671
Barkelsby	18,81	659	2 407	236	928
Bistensee	5,89	87	286	38	190
Bohnert	8,47	154	535	82	385
Borgstedt	7,42	324	972	146	592
Brekendorf	20,46	380	1 249	186	846
Brodersby	9,82	286	944	134	674
Bünsdorf	13,15	214	1 031	88	449
Dänischenhagen	15,74	644	2 078	297	1 216
Damendorf	7,46	160	525	68	344
Damp	13,76	289	1 005	158	699
Dörphof	15,02	327	1 100	146	742
Eckernförde, Stadt	13,53	8 369	23 356	4 188	16 458
Felm	18,96	264	957	128	574
Fleckeby	4,48	236	722	109	523
Gammelby	9,44	163	567	85	392
Gettorf	9,19	1 252	3 917	648	2 596
Götheby-Holm	8,09	184	567	103	422
Groß Wittensee	23,75	347	1 141	183	782
Güby	11,68	191	793	110	471
Haby	5,79	101	379	56	264
Holtsee	21,70	333	1 200	174	795
Holzbunge	5,19	127	414	59	271
Holzdorf	17,35	502	1 615	250	1 155
Hütten	6,95	131	400	66	312
Hummelfeld	7,91	162	560	72	334
Karby	2,10	244	697	92	456
Klein-Wittensee	4,30	190	617	43	213
Kopperby	10,27	454	1 556	125	532
Kosel	21,52	299	1 019	155	672
Lehmbek	3,07	57	180	16	95
Lindau	25,18	427	1 494	214	928
Loose	13,11	328	1 198	153	717
Marienthal	10,53	114	477	68	331
Neudorf-Bornstein	14,17	272	1 016	141	609
Neu-Duvenstedt	5,70	94	321	43	195
Neuwittenbek	9,49	263	885	90	395
Noer	13,88	193	662	92	394
Olpenitz	15,82	180	665	81	422
Osdorf	19,87	486	1 675	228	1 008
Osterby	9,84	217	718	101	487
Owschlag	39,38	734	2 382	390	1 686
Rieseby	38,83	894	2 956	438	1 820
Schilksee	6,06	529	1 626	168	672
Schinkel	10,21	249	882	130	576
Schwedeneck	28,56	863	2 886	280	1 246
Sehestedt	15,20	366	1 322	175	754
Strande	13,67	346	1 360	177	700
Thumby	27,39	421	1 442	206	937
Tütendorf	17,91	330	1 234	151	643
Waabs	33,24	592	2 186	297	1 308
Windeby	16,37	301	1 063	127	520
Winnemark	9,60	199	789	89	418

32 Landkreis Eiderstedt

Augustenkoog	8,40	40	146	21	106
Garding, Kspl.	13,53	252	734	130	585
Garding, Stadt	4,43	984	2 749	500	2 129
Grothusenkoog	3,18	18	52	5	37
Katharinenheerd	8,40	108	314	56	256
Kating	11,04	157	511	75	355
Kaldenbüttel	27,00	330	1 135	171	799
Korzenbüll	7,79	97	292	52	236
Norderfriedrichskoog ...	5,45	43	174	18	99
Oldenswort	45,96	626	1 909	313	1 377
Ording	4,01	185	677	93	430
Osterhever	9,92	160	589	94	397
Peter, Sankt	24,24	885	2 958	443	1 987
Poppenbüll	15,48	192	572	87	384
Tating	29,53	507	1 655	291	1 234
Tetenbüll	36,65	484	1 695	257	1 201
Tönning, Kspl.	10,86	188	574	92	355
Tönning, Stadt	3,82	2 068	5 936	1 114	4 576
Tümlauer Koog	6,08	63	290	34	150
Ülvesbüll	10,21	180	592	93	428
Vollerwiek	4,63	130	385	66	291
Welt	8,18	137	456	69	320
Westerhever	12,93	135	456	90	353
Witzwort	28,14	408	1 323	232	1 031

33 Landkreis Eutin

Ahrensböök	95,38	3 116	10 169	1 467	6 642
Bosau	64,24	1 440	4 910	667	3 082
Eutin, Stadt	39,92	6 718	19 100	3 214	12 920
Gleschendorf	51,44	3 143	9 645	1 403	6 123
Malente	69,06	3 961	11 798	1 910	8 018
Ratekau	60,78	2 861	9 249	1 362	5 629
Schwartau, Bad, Stadt ...	18,85	5 603	15 604	2 913	11 150
Stockelsdorf	65,51	3 417	10 775	1 786	7 487
Süsel	76,78	1 724	6 012	857	3 863
Timmendorfer Strand a.d. Ostsee	19,71	3 147	9 890	1 377	5 882

34 Landkreis Flensburg

Ahneby	3,81	115	378	62	294
Ausacker	5,32	129	439	81	350
Ausackerholz	3,77	147	496	92	377
Barderup	6,02	103	378	59	266
Barg	2,53	56	203	35	172
Birzhaft	2,86	74	218	40	197
Bistoft	5,25	170	530	101	437
Bönstrup	4,47	108	372	61	288
Boltoft	4,37	88	315	48	229
Bredgatt	1,91	181	553	105	471
Brunsholm	3,51	110	379	65	294
Dollerup	6,85	181	695	113	557
Dollerupholz	7,51	111	349	64	284

34 - 35

- 16 -

Gemeinde	Gemar- kungs- fläche in qkm	Haus- haltun- gen	Wohn- bevöl- kerung	Normal- woh- nungen	Bewohnte Räume in Normal- wohnungen	Gemeinde	Gemar- kungs- fläche in qkm	Haus- haltun- gen	Wohn- bevöl- kerung	Normal- woh- nungen	Bewohnte Räume in Normal- wohnungen
Bäk	4,29	175	541	85	373	Köthel	1,52	52	153	27	109
Bälau	6,50	75	270	35	173	Kollow	8,21	170	629	99	416
Basedow	7,46	104	420	44	240	Kröppelshagen-Fahrendorf	8,37	208	694	104	480
Bassthorst	10,82	163	601	90	369	Krüzen	8,21	118	434	53	276
Behlendorf	7,96	184	601	90	425	Krukow	7,94	84	322	31	198
Berkenthin	17,78	601	2 094	304	1 309	Krummesse	3,41	155	502	82	347
Besenthal	12,66	62	235	19	136	Kuddewörde	7,27	284	900	133	652
Bliesdorf	10,35	148	537	82	347	Kühsen	7,23	131	424	66	321
Börnsen	8,53	744	2 286	417	1 480	Kulpin	6,07	125	433	67	302
Borstorf	8,64	97	339	49	247	Labenz	5,74	241	754	116	538
Breitenfelde	12,54	469	1 589	249	1 080	Langenlehsten	23,37	63	269	37	185
Bröthen	10,69	78	312	44	208	Lankau	19,15	251	893	119	558
Brunsmark	4,29	46	164	21	86	Lanze	8,95	61	276	29	171
Brunstorf	13,76	209	698	110	497	Lauenburg	9,67	4 026	11 207	2 198	7 942
Buchholz	2,93	94	299	51	233	Lehmrade	11,40	142	505	62	273
Buchhorst	5,20	84	312	52	191	Linau	9,60	292	959	137	653
Büchen	16,85	1 145	3 523	490	2 060	Lüchow	4,61	107	367	54	239
Dahmker	2,04	45	150	18	86	Lüttau	11,24	237	879	113	563
Dalldorf	6,05	96	359	46	231	Mechow	6,03	64	251	38	171
Dassendorf	7,94	543	1 537	244	887	Möhnsen	7,48	185	615	96	423
Düchelsdorf	3,01	69	221	32	168	Mölln, Stadt	25,05	4 912	13 721	2 508	9 599
Duvensee	12,40	213	693	100	468	Mühlenrade	3,74	65	210	31	151
Einhaus	2,53	58	211	28	150	Müssen	11,44	327	1 062	182	738
Elmenhorst	13,00	187	732	100	455	Mustin	11,93	286	923	150	648
Escheburg	8,91	288	954	169	696	Niendorf a. Anker	3,93	60	192	28	143
Fitzen	9,11	80	298	33	204	Niendorf a. d. Stecknitz ..	8,42	152	526	81	379
Fredeburg	10,09	47	157	16	84	Nusse	6,21	309	913	170	732
Fuhlenhagen	5,74	107	387	52	239	Panten	13,54	242	831	116	543
Geesthacht, Stadt	33,14	7 596	20 812	4 058	14 793	Pogeez	2,75	73	237	45	181
Giesensdorf	2,73	50	181	24	111	Poggensee	8,76	150	529	85	388
Göttin	5,24	18	70	7	35	Ratzeburg, Stadt	30,29	4 504	12 502	2 277	8 843
Grabau	4,70	114	381	55	252	Ritzerau	11,12	150	491	79	333
Grambek	12,67	96	363	56	224	Römnitz	4,89	39	145	24	106
Grinow	2,74	74	231	35	166	Rondeshagen	9,53	292	904	153	655
Groß Boden	2,70	81	276	41	189	Roseburg	16,23	213	776	115	513
Groß Disnack	5,99	57	224	29	150	Sahms	10,27	147	534	72	378
Groß Grönau	6,66	416	1 226	209	809	Salem	25,16	241	845	131	593
Groß Sarau	11,01	242	868	104	481	Sandesneben	6,14	338	998	153	725
Groß Schenkenberg	6,52	151	497	77	346	Schiphorst	8,15	194	654	86	430
Grove	5,28	67	287	34	176	Schmilau	11,55	334	1 059	142	693
Gudow	42,69	461	1 810	285	1 138	Schnakenbek	13,04	168	594	79	385
Gülzow	16,88	491	1 577	261	1 039	Schönberg	14,83	353	1 182	194	855
Güster	7,73	186	642	101	400	Schretstaken	8,45	163	572	70	351
Hamfelde	3,47	142	447	68	289	Schürensöhlen	2,75	60	182	26	137
Hamwarde	6,67	222	719	136	547	Schulendorf	11,40	138	517	80	411
Harmsdorf	3,57	82	262	38	177	Schwarzenbek	10,96	2 412	6 732	1 252	4 620
Havekost	5,91	83	291	34	173	Seedorf	37,29	384	1 480	192	875
Hohenhorn	6,93	126	486	64	288	Siebenbäumen	8,82	243	778	113	526
Hollenbek	7,22	138	536	76	365	Siebeneichen	4,68	108	356	52	236
Holstendorf	2,09	36	102	15	77	Sierksrade	4,00	200	605	97	412
Hornbek	5,89	63	235	41	162	Sirksfelde	8,63	101	318	48	236
Horst	11,50	121	429	86	295	Steinhorst	16,37	217	799	108	468
Juliusburg	6,03	67	271	31	164	Sterley	21,39	386	1 333	185	837
Kankelau	4,20	64	230	24	137	Stubben	5,24	151	473	77	348
Kasseburg	7,96	154	509	76	370	Talkau	4,88	123	433	75	289
Kastorf	6,90	270	800	135	623	Tramm	6,75	108	367	51	238
Kitlitz	17,49	208	739	87	434	Wangelau	6,51	81	323	31	196
Klein-Disnack	1,75	28	107	11	66	Wentorf (Amt Wentorf) ..	4,99	214	695	104	508
Klein-Pampau	4,17	164	473	76	279	Wentorf (b. Reinbek)	6,75	1 812	5 143	842	3 641
Klein-Sarau	3,83	47	163	21	122	Wiershop	5,14	60	203	33	144
Klempau	10,21	132	487	68	285	Witzeze	10,49	243	867	97	536
Klinkrade	7,40	209	676	111	493	Wohltorf	5,97	735	2 137	335	1 493
Koberg	11,98	236	760	109	500	Woltersdorf	7,90	116	425	54	267

— 18 —

- 19 -

11 Schleswig-Holstein
1 zugleich Regierungsbezirk
39, 41 - 42

Gemeinde	Gemar- kungs- fläche in qkm	Haus- haltun- gen	Wohn- bevöl- kerung	Normal- woh- nungen	Bewohnte Räume in Normal- wohnungen	Gemeinde	Gemar- kungs- fläche in qkm	Haus- haltun- gen	Wohn- bevöl- kerung	Normal- woh- nungen	Bewohnte Räume in Normal- wohnungen
Wedel, Stadt	33,82	5 626	16 417	2 755	10 149	Mönkeberg	2,68	464	1 353	303	1 017
Westerhorn	9,36	328	1 124	185	793	Moorsee	5,57	352	1 157	200	772
Gemeindefreie Grundstücke (Gutsbezirke)						Mucheln	14,26	179	735	117	501
Rantzau	2,32	8	98	6	37	Negenharrie	12,43	170	571	83	397
						Nehnten	22,04	137	505	91	359
41 Landkreis Plön						Nettelsee	6,47	151	529	72	331
Ascheberg	20,99	991	3 241	514	2 060	Neudorf	8,43	363	1 160	152	654
Barmissen	5,15	79	308	44	200	Oppendorf	12,79	248	933	139	553
Barsbek	22,37	530	1 757	275	1 225	Panker	22,71	535	1 867	285	1 165
Belau	14,88	205	685	115	492	Passade	4,32	109	355	52	235
Bendfeld	4,41	123	388	61	316	Plön	35,67	3 496	9 779	1 650	6 678
Bissee	9,27	89	319	48	260	Pohnsdorf	29,47	186	671	57	318
Blekenndorf	38,30	657	2 337	359	1 531	Postfeld	8,32	121	427	47	240
Bönnhusen	13,18	235	885	130	601	Prasdorf	4,77	135	478	75	349
Bönebüttel	20,60	317	1 155	165	768	Pratzau	7,79	93	350	48	193
Bösdorf	21,10	448	1 520	232	1 126	Preetz, Stadt	14,39	4 174	12 218	2 297	9 024
Boksee	5,52	148	507	50	209	Probstteierhagen	14,95	464	1 525	221	963
Bothkamp	13,75	170	638	76	327	Raisdorf	6,16	631	1 810	329	1 174
Brodersdorf	3,63	111	387	63	281	Rantzau	16,91	226	809	103	429
Brügge	7,85	271	919	163	677	Rastorf	20,04	285	1 083	158	669
Dannau	9,12	184	647	98	436	Rathjensdorf	12,84	143	514	78	295
Depenau	13,32	181	630	111	402	Reesdorf	3,07	59	217	26	126
Dersau	7,46	266	805	123	544	Rendswühren	19,39	256	970	126	571
Dobersdorf	21,96	236	873	124	507	Rönn	4,78	127	455	60	266
Dörnack	4,31	83	300	40	223	Ruhwinkel	13,85	332	1 189	204	833
Fahren	3,60	62	208	33	168	Schellhorn	10,55	436	1 393	263	992
Fargau	16,00	196	684	76	374	Schillsdorf	26,16	368	1 386	202	918
Fiefbergen	5,80	194	606	81	377	Schlesien	7,94	141	497	67	300
Flintbek	17,57	1 507	5 223	712	3 182	Schönberg	11,57	1 521	5 079	815	3 351
Giekau	32,64	382	1 378	177	826	Schönkirchen	3,62	858	2 592	561	1 980
Grebin	14,39	278	974	150	676	Schönweide	9,78	129	511	53	218
Groß-Barkau	2,93	50	168	21	121	Schwartbuck	13,10	204	719	109	441
Groß-Buchwald	8,94	174	578	95	416	Selent	3,86	229	1 011	109	464
Groß-Harrie	13,23	225	800	119	555	Stakendorf	8,02	279	868	142	654
Heikendorf	14,64	1 759	5 297	1 001	3 767	Stein	376	185	635	98	410
Helmsdorf	12,73	161	590	82	376	Stolpe	9,89	392	1 196	224	886
Högsdorf	10,93	161	563	92	363	Stoltenberg	7,77	95	348	43	227
Höhdorf	5,63	133	494	71	384	Tröndel	7,58	110	492	64	286
Hohenfelde	10,51	167	613	85	359	Tungendorf	10,03	169	663	79	423
Honigsee	11,28	132	464	73	356	Wahlstorf	14,83	189	686	100	433
Kalübbe	11,78	232	774	112	533	Wankendorf	12,62	726	2 237	377	1 514
Kirchbarkau	2,16	139	412	73	321	Warnau	3,98	124	405	45	223
Kirchnüchel	10,09	137	468	68	307	Waterneverstorf	21,14	267	901	158	671
Klamp	9,87	186	690	116	496	Wellsee	5,01	411	1 234	196	739
Klausdorf	6,49	818	2 277	430	1 676	Wendtorf	4,06	115	413	73	303
Klein-Barkau	4,19	120	401	42	220	Wittmoldt	5,71	77	316	48	195
Kletkamp	11,52	144	495	67	265						
Köhn	13,15	127	516	72	366	42 Landkreis Rendsburg					
Krummbek	5,50	136	475	54	327	Aasbüttel	4,53	78	236	32	160
Kühren	16,81	173	641	101	380	Achterwehr	15,68	321	1 119	117	478
Laboe	4,82	1 405	4 181	748	3 015	Agethorst	6,10	84	298	42	203
Lammershagen	26,44	262	860	113	435	Alt-Duvenstedt	21,14	426	1 448	215	840
Lebrade	18,59	209	790	116	506	Altenkattbek	6,16	40	151	19	94
Lehmkuhlen	31,22	400	1 452	239	1 012	Arpsdorf	12,10	109	397	52	259
Löptin	9,08	111	416	54	294	Bargfeld	5,97	84	488	52	240
Lütjenburg	6,15	1 572	4 629	809	3 373	Bargstall	4,78	70	236	39	153
Lutterbek	3,23	115	415	63	264	Bargstedt	17,98	298	998	143	669
Martensrade	19,54	289	1 053	143	639	Beldorf	12,00	211	779	103	513
Meimersdorf	7,67	363	1 148	177	713	Bendorf	20,72	238	839	124	547
						Beringstedt	14,28	313	1 041	168	739
						Besdorf	7,38	128	456	67	287

Gemeinde	Gemar- kungs- fläche in qkm	Haus- haltun- gen	Wohn- bevöl- kerung	Normal- woh- nungen	Bewohnte Räume in Normal- wohnungen	Gemeinde	Gemar- kungs- fläche in qkm	Haus- haltun- gen	Wohn- bevöl- kerung	Normal- woh- nungen	Bewohnte Räume in Normal- wohnungen
Blumenthal	7,80	196	670	95	394	Meezen	8,60	144	463	66	307
Böken	13,03	174	660	95	441	Melsdorf	7,29	443	1 533	208	944
Bokel	15,18	192	639	90	409	Mielkendorf	14,80	378	1 333	178	732
Bokelrehm	2,68	36	134	22	86	Mörel	8,64	113	381	54	249
Bokhorst	5,88	47	190	29	138	Molfsee	7,25	660	1 972	347	1 377
Bordesholm	10,17	2 308	7 300	1 176	5 062	Mühbrook	5,30	160	559	79	346
Borgdorf- Seedorf	6,79	139	472	54	249	Nienborstel	16,39	274	931	134	563
Bornholt	11,09	145	506	48	229	Nienbüttel	4,16	65	250	41	177
Bovenau	26,19	372	1 432	193	855	Nienkattbek	9,76	86	308	39	169
Brammer	13,68	141	484	67	351	Nindorf	14,05	263	872	131	629
Bredenbek	12,43	311	1 067	154	665	Nortorf	12,56	2 153	6 355	1 166	4 529
Breiholz	18,47	518	1 621	274	1 113	Nübbel	14,05	299	1 071	171	650
Brinjahe	4,63	83	281	43	191	Nutteln	6,98	100	321	48	221
Büdelndorf	5,16	3 213	9 589	1 980	7 016	Oldenborstel	4,24	65	222	30	148
Bünzen	9,73	141	466	74	314	Oldenbüttel	7,95	147	527	77	362
Christiansholm	8,41	123	443	60	284	Oldenhütten	4,31	89	314	34	153
Dätgen	10,61	172	571	76	337	Osternfeld	7,27	174	632	79	401
Deutsch-Nienhof	22,33	176	660	102	430	Osterrönfeld	16,22	742	2 490	369	1 437
Ehndorf	14,76	131	539	87	352	Osterstedt	10,93	256	911	129	601
Einfeld	15,99	1 643	5 521	864	3 498	Ottendorf	4,29	134	582	58	271
Eisendorf	5,52	85	288	33	165	Padenstedt	14,59	167	617	113	479
Ellerdorf	10,24	126	446	70	318	Prinzenmoor	5,33	74	275	45	198
Elsdorf- Westermühlen	27,90	418	1 450	232	877	Puls	10,90	231	789	124	545
Embühren	7,45	106	374	55	260	Quambek	16,49	367	1 361	179	720
Emkendorf	38,94	530	1 899	220	985	Rade/Hohenwestedt	3,22	54	187	30	138
Felde	13,79	602	2 080	270	1 165	Rade/Rendsburg	6,48	141	497	71	339
Fockbek	29,97	926	3 187	624	2 250	Remmels	9,48	167	585	89	397
Friedrichsgraben	4,91	28	118	16	80	Rendsburg, Stadt	21,80	13 066	36 991	6 761	25 905
Friedrichsholm	7,26	137	517	78	329	Rickert	5,52	153	522	81	346
Gnutz	22,96	385	1 416	200	895	Rumohr	8,60	338	1 090	122	507
Gokels	10,63	238	840	117	516	Russee	4,44	744	2 162	384	1 445
Grauel	6,08	110	374	51	247	Schacht- Audorf	7,00	979	3 235	526	1 977
Grevenkrug	4,15	96	290	59	219	Schenefeld	4,80	535	1 769	266	1 186
Gribbohm	13,28	203	677	103	435	Schierensee	9,18	166	474	72	319
Groß-Vollstedt	9,02	186	708	102	429	Schmalstede	4,81	84	310	43	203
Haale	13,02	233	824	121	555	Schönbek	6,11	99	351	43	220
Hamdorf	30,81	514	1 738	255	1 143	Schüllndorf	12,61	233	855	107	484
Hamweddel	9,30	145	509	71	329	Schülup/Nortorf	9,95	186	751	95	413
Hanerau- Hademarschen	14,36	1 294	3 974	655	2 940	Schülup/Rendsburg	10,33	302	941	73	335
Haßmoor	10,27	150	571	67	318	Schwabe	5,37	64	239	28	138
Heinkenborstel	7,54	95	401	51	261	Seefeld	6,77	136	491	86	353
Hörsten	8,35	26	104	14	67	Siezbüttel	4,08	36	145	19	93
Hoffeld	6,62	104	360	50	235	Sören	6,51	70	254	30	146
Hohenwestedt	17,84	1 720	5 200	857	3 694	Sophienhamm	5,54	82	324	52	207
Hohn	32,08	1 110	3 425	323	1 372	Stafstedt	11,87	201	701	96	460
Holstenniendorf	11,73	248	866	108	482	Steenfeld	11,02	245	833	116	564
Holtdorf	7,35	63	232	32	156	Suchsdorf	7,60	457	1 380	301	1 055
Homfeld	14,67	134	483	71	336	Tackesdorf	7,65	54	238	24	145
Ionien	6,48	405	1 362	237	940	Tappendorf	6,69	107	414	54	248
Jahrsdorf	8,75	126	426	57	284	Thaden	12,03	145	532	61	307
Jevenstedt	24,59	603	2 154	303	1 302	Timmaspe	15,39	254	915	124	563
Königshügel	6,10	51	197	27	105	Todenbüttel	11,81	451	1 506	227	987
Krogaspe	11,82	165	601	79	384	Vaale	14,90	290	953	170	658
Kronshagen	5,92	2 139	6 011	1 254	4 790	Vaalemoor	6,23	101	354	71	274
Krummwisch	13,97	310	962	132	510	Wacken	7,10	361	1 220	188	789
Langwedel	17,31	312	1 004	147	671	Wapelfeld	8,12	142	441	63	298
Lohe-Föhrden	15,98	118	416	68	270	Warder	8,72	100	357	45	231
Loop	8,34	100	368	49	250	Warringholz	6,30	102	330	49	228
Lütjenwestedt	22,34	310	1 151	164	738	Wasbek	23,50	509	1 829	251	1 116
Luhnstedt	15,32	177	632	89	394	Wattenbek	6,04	436	1 386	218	869
						Westensee	21,48	419	1 478	195	842
						Westerrönfeld	7,85	926	2 814	562	2 103

11 Schleswig-Holstein
1 zugleich Regierungsbezirk

43 - 44

Gemeinde	Gemarkungs- fläche in qkm	Haus- haltun- gen	Wohn- bevöl- kerung	Normal- wohn- ungen	Bewohnte Räume in Normal- wohnungen	Gemeinde	Gemarkungs- fläche in qkm	Haus- haltun- gen	Wohn- bevöl- kerung	Normal- wohn- ungen	Bewohnte Räume in Normal- wohnungen
43 Landkreis Schleswig						Mohrkirch-Osterholz	6,42	299	900	172	757
Alt-Bennebek	13,98	143	518	69	309	Mohrkirch-Westerholz . . .	7,99	247	791	133	602
Arnis	0,45	344	954	190	853	Moldenit	7,38	170	568	90	406
Bargen	7,64	128	472	74	344	Neuberend	4,36	172	522	95	378
Berend	8,14	201	697	108	500	Norderbrarup	4,10	187	558	108	497
Bergenhäusen	18,22	393	1 304	208	896	Norderstapel	15,91	348	1 103	196	801
Böel	7,70	271	867	150	674	Nottfeld	3,19	86	255	41	206
Böelschuby	5,96	146	523	77	385	Nübel	2,85	88	280	45	202
Böklund	7,88	355	1 108	206	964	Obdrup	5,52	129	408	75	303
Börm	17,76	263	1 014	166	708	Oersberg	4,10	137	448	67	346
Bollingstedt	17,91	222	807	127	536	Rabenkirchen	5,85	179	579	91	438
Boren	5,80	161	548	80	383	Rehberg	6,07	168	544	90	418
Borgwedel	9,96	161	853	89	356	Rüde	6,10	160	569	84	432
Brarupholz	1,89	97	329	56	250	Rügge	6,01	131	469	74	353
Brebel	6,97	204	686	102	490	Satrup	7,84	694	2 079	366	1 599
Brekling	7,30	182	610	98	449	Saustrup	8,14	142	485	72	366
Brodersby	5,15	161	495	92	388	Schaalby	6,83	176	542	87	443
Buschau	6,95	115	484	66	322	Scheggerott	4,43	150	493	75	358
Busdorf	5,36	486	1 456	244	1 003	Schleswig, Stadt	24,30	12 372	36 247	6 223	25 567
Dammholm	4,69	156	495	85	358	Schnarup	6,11	161	530	83	380
Danneverk	17,03	291	1 024	154	649	Schuby	23,55	493	1 666	228	955
Dörpstedt	16,62	309	1 022	132	645	Seeth	14,26	242	798	137	579
Dollrothfeld	4,98	165	548	93	405	Selk	10,05	147	504	81	306
Drage	17,28	240	810	140	592	Silberstedt	23,30	508	1 687	188	851
Ekenis	8,00	186	589	91	408	Steinfeld	8,73	327	1 060	183	834
Ellingstedt	21,46	235	903	149	625	Stolk	14,54	329	1 064	199	823
Erde	26,33	699	2 473	400	1 712	Struxdorf	13,37	354	1 199	205	954
Esmark	4,52	175	537	98	404	Süderbrarup	8,07	1 480	4 294	722	3 040
Esperstoft	14,65	190	743	110	479	Süderfahrenstedt	9,15	176	592	86	392
Fahrdorf	12,02	224	746	124	552	Süderstapel	16,96	403	1 303	202	881
Faulück	8,36	197	659	100	507	Tairstedt	13,69	449	1 434	241	1 232
Friedrichstadt, Stadt . . .	1,15	1 223	3 618	721	2 971	Tetenhusen	23,94	265	936	133	589
Füsing	10,78	155	530	75	381	Thumby	4,61	187	629	105	481
Gammellund	9,10	121	426	63	297	Tielen	13,30	151	581	89	392
Geel	5,22	90	286	46	225	Tolk	10,47	381	1 285	206	963
Geltorf	8,07	105	385	50	239	Torsballig	5,02	136	474	75	327
Goltorf	3,09	114	330	59	279	Treia	21,73	553	1 863	248	1 167
Grödersby	6,64	156	485	74	394	Ülsby	10,63	255	814	133	644
Groß-Rheide	15,53	266	910	145	622	Ulanis	9,49	241	765	136	674
Grumby	5,60	191	584	82	416	Wagersrott	5,50	156	532	90	433
Havetoft	7,10	213	786	118	565	Wohld	14,43	280	962	131	676
Havetoftloft	5,19	191	602	99	451						
Hollingstedt	17,59	372	1 267	199	945	44 Landkreis Segeberg					
Hostrup	7,72	142	511	92	414	Altengörs	3,82	111	368	56	231
Hüsby	9,69	160	559	104	436	Alveslohe	23,53	664	2 261	332	1 451
Idstedt	13,42	255	790	134	536	Armstedt	24,15	435	1 471	198	968
Jägel	11,90	272	841	113	450	Bark	20,45	249	904	133	540
Jübek	15,58	502	1 573	253	1 130	Bebensee	6,68	164	501	70	321
Kappeln	3,84	1 756	5 004	979	4 006	Bimöhlen	17,20	220	845	104	475
Ketelsby	6,06	183	594	98	467	Blunk	10,71	174	603	84	395
Kiesby	3,67	135	460	70	345	Boostedt	27,17	580	2 171	241	1 021
Kius	10,34	176	639	97	488	Bornhöved	17,23	1 091	3 205	542	2 193
Klappholz	7,91	169	563	91	417	Borstel	5,12	51	200	24	134
Klein-Bennebek	25,23	191	726	102	459	Bramstedt, Bad	23,76	2 048	6 239	1 209	4 657
Klein-Rheide	12,99	122	443	62	258	Bühnsdorf	12,63	244	851	129	621
Kropp	32,71	1 035	3 679	351	1 555	Ellerau	6,97	434	1 303	229	870
Langstedt	13,17	186	742	106	493	Fahrenkrug	6,22	358	1 164	198	803
Lindau	6,63	180	613	87	423	Fehrenbötzel	14,79	232	744	104	464
Loit	6,69	167	558	84	406	Föhrden-Barl	9,23	108	394	46	253
Lottorf	5,78	71	241	39	155	Fredeisdorf	5,89	94	370	52	228
Lürschau	16,54	258	878	131	577	Gadeland	15,20	710	2 278	398	1 532
Meggerdorf	23,54	302	1 089	161	669						

Gemeinde	Gemarkungs- fläche in qkm	Haus- haltun- gen	Wohn- bevöl- kerung	Normal- woh- nungen	Bewohnte Räume in Normal- wohnungen	Gemeinde	Gemarkungs- fläche in qkm	Haus- haltun- gen	Wohn- bevöl- kerung	Normal- woh- nungen	Bewohnte Räume in Normal- wohnungen
Geschendorf	5,71	201	627	78	405	Wakendorf II	12,80	321	1 028	172	764
Glasau	18,82	383	1 351	162	786	Weddelbrook	34,64	334	1 341	156	836
Gönnebek	15,30	185	603	78	380	Weede	8,18	195	671	86	446
Götzberg	4,47	110	368	51	262	Wensin	20,14	305	1 121	193	717
Großenaase	45,62	698	2 475	367	1 698	Westertade	5,62	155	554	58	329
Groß Kummerfeld	30,22	383	1 312	199	906	Wiemersdorf	24,37	428	1 453	219	998
Groß Niendorf	10,68	185	599	80	412	Winsen	4,08	112	335	45	225
Groß Rönna	6,38	122	385	61	282	Wittenborn	6,19	176	559	76	333
Hagen	8,19	175	578	68	323	Gemeindefreie Grundstücke					
Hamdorf	5,24	55	205	26	127	(Gutsbezirke)					
Hartenholm	15,35	417	1 458	215	940	Buchholz, Forst	42,42	1)	1)	1)	1)
Heidmühlen	17,83	301	1 026	132	632	45 Landkreis Steinburg					
Henstedt	22,32	905	2 697	480	1 935	Aebtissinwisch	3,04	62	195	27	108
Hitzhusen	8,03	228	765	109	473	Altenmoor	6,12	153	524	63	309
Högersdorf	4,94	99	360	46	223	Außer	5,12	75	251	32	138
Kaltenkirchen	21,77	1 471	4 563	663	2 762	Bahrenfleth	14,77	364	1 242	165	726
Kattendorf	9,84	211	768	98	439	Beidenfleth	13,58	474	1 493	248	1 062
Kisdorf	26,60	611	2 154	298	1 464	Bekdorf	1,70	67	200	30	121
Klein-Gladebrügge	4,68	164	536	88	336	Bekhof	1,65	19	71	11	48
Klein-Rönna	4,53	180	593	93	425	Bekmünde	3,05	135	496	70	272
Krems II	11,11	193	689	103	485	Blomesche Wildnis	8,15	563	1 840	269	1 158
Kükels	8,44	186	604	83	401	Borsfleth	19,30	395	1 355	193	924
Latendorf	17,94	182	669	91	397	Breitenberg	2,90	94	331	42	199
Leezen	14,97	526	1 645	241	1 094	Breitenburg	13,86	178	558	80	352
Lentförden	24,81	384	1 323	210	858	Brokdorf	19,79	410	1 323	206	884
Mielsdorf	3,34	67	214	26	130	Brokstedt	12,61	652	2 014	282	1 246
Mözen	7,73	174	562	70	364	Büttel	11,86	406	1 250	208	858
Nahe	22,75	685	2 218	360	1 623	Christinenthal	3,37	67	226	24	119
Negernbötzel	11,66	163	626	89	388	Dägeling	7,53	295	961	155	591
Nehms	15,43	193	701	100	461	Dammfleth	16,10	332	1 099	150	655
Neuengörs	5,61	129	455	49	276	Drage	13,56	156	520	69	333
Neverdorf	7,24	163	500	72	340	Ecklak	15,58	286	1 036	155	583
Nützen	25,26	476	1 513	212	940	Edendorf	3,43	307	950	153	582
Oering	9,09	243	875	124	577	Elskop	7,34	131	475	57	306
Oersdorf	6,68	133	448	52	271	Engelbrechtsche Wildnis	8,97	389	1 420	207	861
Pronstorf	36,31	508	1 946	254	1 301	Fitzbek	10,24	170	586	87	375
Rickling	39,45	601	3 115	315	1 353	Glückstadt, Stadt	7,31	4 461	12 551	2 495	9 426
Rohlstorf	19,69	285	978	132	555	Grevenkop	9,69	188	680	68	385
Schackendorf	8,04	143	450	55	267	Groß-Kollmar	19,52	365	1 200	158	782
Schieren	6,11	118	398	45	245	Hadenfeld	2,35	67	236	26	126
Schmalensee	8,68	188	635	91	416	Heiligenstedten	9,22	467	1 743	254	969
Schmalfeld-Haasenmoor	36,02	490	1 873	256	1 215	Heiligenstedtenerkamp	0,85	107	356	72	254
Schwissel	4,44	89	284	40	193	Hennstedt	10,33	261	920	118	541
Seedorf	48,91	784	2 641	395	1 781	Herzhorn	15,06	568	1 791	301	1 246
Segeberg, Bad, Stadt	18,96	4 237	12 011	2 241	8 810	Hingstheide	3,83	48	199	19	118
Seth	9,91	357	1 178	194	820	Hodorf	7,50	140	473	58	271
Sievershütten	9,64	270	959	131	641	Hohenaspe	14,08	463	1 545	209	953
Söhren	4,89	105	407	39	222	Hohenfelde	17,94	475	1 651	218	961
Stipsdorf	3,54	73	268	34	155	Horst	29,07	1 574	5 148	818	3 525
Stocksee	19,13	306	1 069	135	642	Huje	5,50	150	485	63	300
Strukdorf	7,28	140	475	57	275	Itzehoe, Stadt	23,71	13 782	37 153	7 507	27 875
Struvenhütten	12,86	261	893	130	611	Kaaks	8,55	148	507	67	323
Stubben	3,96	81	273	33	175	Kaisborstel	2,98	40	156	20	109
Stuvenborn	7,96	187	623	92	422	Kellinghusen, Stadt	15,65	3 162	8 797	1 743	6 890
Sülfeld	26,70	816	2 711	402	1 761	Kiebitzreihe	8,70	245	847	118	527
Tarbek	9,77	124	551	73	305	Klein-Kollmar	16,92	533	1 711	242	1 121
Tensfeld	7,64	167	495	76	332	Kleve	2,84	187	556	106	392
Todesfelde	17,24	342	1 128	151	650	Kollmoor	3,34	31	123	14	82
Travenhorst	8,54	130	457	74	294	Krempdorf	5,64	144	521	63	318
Traventhal	5,37	221	690	108	436						
Ulzburg	10,22	754	2 243	364	1 457						
Wahlstedt	14,26	787	2 474	316	1 321						
Wakendorf I	5,34	168	590	82	386						

1) In den Gemeinden Bark, Heidmühlen und Wahlstedt enthalten.

Gemeinde	Gemar- kungs- fläche in qkm	Haus- haltun- gen	Wohn- bevöl- kerung	Normal- wohn- ungen	Bewohnte Räume in Normal- wohnungen	Gemeinde	Gemar- kungs- fläche in qkm	Haus- haltun- gen	Wohn- bevöl- kerung	Normal- wohn- ungen	Bewohnte Räume in Normal- wohnungen
Krempe	3,34	1111	3 099	659	2 699	Badendorf	6,11	204	672	87	429
Kremperheide	3,97	318	968	174	694	Bargfeld-Stegen	16,42	411	1 440	233	989
Krempermoor	1,56	92	306	55	207	Bargteheide	15,83	2 237	6 658	1 119	4 614
Kronsmoor	6,05	144	490	64	291	Barkhorst	4,78	121	397	52	266
Krummendiek	1,78	56	175	22	114	Barsbüttel	7,07	785	2 413	384	1 412
Kudensee	3,04	185	557	93	353	Benstaben	2,94	69	254	35	169
Lägerdorf	5,96	1 621	4 675	997	3 400	Brak	7,51	169	624	84	363
Landrecht	4,14	106	357	48	198	Bünningstedt	9,14	729	2 124	399	1 456
Landscheide	7,43	268	837	139	545	Dahmsdorf	3,26	59	225	28	136
Lockstedt	7,31	121	450	59	284	Delingsdorf	8,09	291	940	141	539
Lockstedter Lager	45,41	1 695	5 474	860	3 416	Eichede	11,88	323	1 026	153	679
Lohbarbek	6,24	201	632	94	382	Elmenhorst	9,08	417	1 336	205	894
Loof	12,43	185	649	73	375	Fischbek	5,85	172	547	80	358
Margarethen, Sankt	13,24	547	1 620	296	1 198	Glashütte	12,25	738	2 667	452	1 687
Mehlbek	8,92	158	573	87	368	Glinde	9,89	2 005	5 667	920	3 568
Moordiek	6,30	88	296	36	173	Grabau	9,11	214	769	156	546
Moordorf	4,64	18	82	11	50	Grande	7,87	162	544	76	333
Moorhusen	4,68	53	193	27	132	Grönwohld	9,79	409	1 371	201	865
Mühlenbarbek	8,66	152	547	76	358	Groß Barnitz	3,17	118	346	56	268
Münsterdorf	4,90	473	1 614	295	993	Großensee	12,11	388	1 240	220	856
Neuenbrook	14,29	352	1 182	159	787	Großhansdorf-Schmalenbeck	11,13	1 811	5 173	857	3 729
Neuendorf b. Wilster	13,35	341	1 162	160	687	Groß-Wesenberg	4,93	107	352	46	254
Neuendorf i. Holstein	16,24	521	1 816	238	1 135	Hamberge	3,82	138	458	58	272
Nortorf	20,86	508	1 700	251	996	Hamfelde	2,72	125	409	67	272
Oelisdorf	7,57	351	1 134	160	692	Hammoor	7,66	276	874	117	509
Oeschbüttel	5,48	95	328	40	201	Hansfelde	2,93	137	445	63	297
Oldendorf	8,91	217	691	94	405	Harksheide	12,92	2 124	6 043	1 160	4 156
Ottenbüttel	10,20	199	658	80	392	Havighorst b. Reinbek	5,35	241	820	97	504
Peißen	10,18	175	711	80	361	Havighorst, Kspl. Oldesloe	7,74	123	429	51	287
Pöschendorf	6,42	102	382	46	227	Heidekamp	3,46	88	289	44	183
Poyenberg	8,84	180	613	72	334	Heilshoop	8,50	228	761	112	553
Quarnstedt	10,59	201	726	78	423	Hohenfelde	1,63	34	93	17	76
Rade	3,92	95	311	37	194	Hoisbüttel	8,56	524	1 651	272	1 102
Rahde	2,72	39	144	17	85	Holsdorf	13,63	799	2 529	349	1 388
Reher	15,29	353	1 201	165	699	Jersbek	16,60	266	919	139	614
Rensing	3,46	120	353	56	237	Klein-Barnitz	2,87	46	182	21	110
Rethwisch	9,86	279	910	118	482	Klein-Hansdorf	5,28	86	251	43	179
Rosdorf	5,60	126	371	61	259	Klein-Schenkenberg	2,30	38	106	16	73
Sachsenbande	5,95	113	399	53	219	Klein-Wesenberg	6,41	181	590	92	393
Sarllhusen	10,81	218	761	96	442	Köthel	3,85	102	353	49	228
Schlotfeld	4,84	127	456	57	253	Kronshorst	5,08	136	447	59	268
Siebenecksknöll	3,49	51	160	23	103	Langeloh	4,52	116	423	54	253
Silzen	6,68	87	294	33	173	Lasbek, Dorf	4,54	150	512	72	332
Sommerland	18,75	483	1 556	212	1 004	Lasbek, Gut	3,09	143	430	69	272
Stördorf	7,41	134	450	48	265	Lokfeld	2,85	79	247	41	187
Störkathen	2,02	37	147	20	99	Lütjensee	14,04	758	2 387	395	1 665
Süderau	8,86	379	1 230	167	728	Meddewade	3,07	107	350	57	246
Westermoor	4,70	168	549	73	336	Meilsdorf	5,91	120	459	64	258
Wewelsfleth	24,54	572	1 878	324	1 309	Mönkhagen	7,31	185	641	103	462
Wiedenborstel	4,68	23	75	19	66	Mollhagen	4,64	326	909	147	675
Willenscharen	7,61	109	327	38	201	Neritz	4,66	112	379	56	247
Wilster	2,03	2 497	6 876	1 375	5 179	Nienwohld	6,17	191	608	78	362
Winseldorf	5,80	132	450	60	283	Oetjendorf	2,20	112	314	57	222
Wittenbergen	4,59	124	415	49	260	Oldesloe, Bad, Stadt	41,10	5 205	14 944	2 784	11 022
Wrist	9,84	596	1 862	259	1 132	Ost-Steinbek	5,89	841	2 466	446	1 614
Wulfsmoor	5,29	126	408	56	240	Papendorf	4,82	117	404	49	247
						Pöhl	5,10	78	308	35	166
						Pöhlitz	6,53	292	907	136	591
						Ratzbek	4,64	83	306	44	209
						Rausdorf	4,87	98	315	41	217
						Rehhorst	7,90	230	765	96	492
						Reinbek	7,94	3 362	9 436	1 412	6 133
						Reinfeld	17,33	2 151	6 242	1 098	4 524
46 Landkreis Stormarn											
Ahrensburg	30,08	6 180	17 586	3 013	12 448						
Ahrensfelde, Kspl.											
Ahrensburg	5,31	228	715	107	491						

Gemeinde	Gemarkungs- fläche in qkm	Haus- haltun- gen	Wohn- bevöl- kerung	Normal- woh- nungen	Bewohnte Räume in Normal- wohnungen	Gemeinde	Gemarkungs- fläche in qkm	Haus- haltun- gen	Wohn- bevöl- kerung	Normal- woh- nungen	Bewohnte Räume in Normal- wohnungen
Rethwisch	13,05	383	1 232	164	748	Großenrade	10,41	208	745	115	466
Rethwischfeld	9,83	262	888	130	575	Gudendorf	6,02	138	580	66	300
Rohlfshagen	5,94	133	397	62	278	Helse-Helserdeich- Darenwurth	11,51	371	1 385	203	850
Rümpel	9,95	250	857	127	608	Hemmingstedt	6,77	306	1 060	169	684
Schlamersdorf	5,29	109	408	46	239	Hochdonn	5,41	480	1 560	259	1 028
Schönningstedt	21,63	1 165	3 613	548	2 118	Immenstedt	3,09	60	220	28	132
Schulenburg	6,43	159	526	88	358	Jützbüttel	3,36	52	204	27	132
Sehmsdorf	1,77	94	281	47	196	Kaiser-Wilhelm-Koog . . .	12,05	236	908	113	534
Siek	6,75	334	1 099	165	715	Kannemoor	3,23	43	156	17	88
Sprengel	7,40	150	519	66	303	Kattrepel- Kattrepelderdeich	5,70	233	807	136	567
Stapelfeld	10,12	320	1 061	142	675	Ketelsbüttel	4,07	79	313	43	221
Steinfeld	7,75	134	473	67	331	Kleinhastedt	3,91	34	125	16	86
Stellau	6,53	175	613	79	367	Kronprinzenkoog	25,94	602	2 145	294	1 393
Stemwarde	7,55	290	941	148	562	Krumstedt	15,83	243	882	134	598
Stubbendorf	2,48	60	218	33	160	Kuden	11,35	259	874	147	601
Sühlen	3,07	93	310	48	213	Lehrsbüttel	3,06	25	88	10	50
Tangstedt	13,74	318	1 012	176	735	Lieth	4,64	134	488	59	256
Timmerhorn	0,91	70	233	31	151	Lohe	3,57	142	458	85	351
Todendorf	12,81	443	1 369	209	923	Marne	4,72	2 347	6 952	1 199	5 037
Tralau	18,11	331	1 252	181	762	Marnerdeich	1,31	145	439	78	313
Tremsbüttel	10,49	421	1 363	209	922	Marner Neuenkoogsdeich .	4,75	117	424	53	236
Trittau	28,59	1 633	4 870	814	3 387	Meldorf	17,71	3 264	9 609	1 768	7 230
Westerau	15,35	364	1 271	172	835	Michaelisdonn, Sankt . . .	22,90	1 096	3 530	716	2 689
Willendorf	3,17	59	195	24	125	Mühlenstraßen	13,80	123	413	50	230
Willinghusen	6,65	319	1 015	164	653	Neufelderkoog	7,19	88	397	41	228
Wilstedt	14,82	323	1 135	191	747	Nindorf	5,09	196	668	99	434
Witzhave	7,87	245	720	121	503	Norderwisch	3,44	50	198	23	123
Wulksfelde	10,87	227	797	126	540	Nordhastedt	21,99	784	2 572	401	1 713
Zarpen	8,47	384	1 276	200	851	Odderade	8,23	149	518	73	337
47 Landkreis Süderdithmarschen						Offenbüttel	14,25	174	650	73	357
Albersdorf	17,26	1 216	3 830	679	2 858	Osterbelmhusen	3,24	67	221	46	178
Arkebek	6,82	103	406	42	225	Ostermoor	1,85	119	378	76	291
Averlak	9,06	367	1 064	220	833	Osterrade	10,25	184	701	90	421
Bargenstedt	11,93	284	1 056	145	625	Quickborn	6,95	99	318	53	222
Barlt	11,81	319	1 043	142	673	Ramhusen	4,80	137	485	57	242
Barlter Alten-u. Neuendeich	8,25	166	585	95	408	Rickelshof	1,82	263	783	151	574
Barsfleth	5,91	121	456	66	294	Röst	6,92	62	253	38	168
Behmhusen	3,80	205	653	98	440	Rösthuse	3,09	65	225	26	126
Blangenmoor-Lehe	6,44	198	569	92	360	Sarzbüttel	13,33	290	1 004	161	629
Braaken	9,26	254	908	168	647	Schafstedt	18,59	491	1 852	279	1 194
Brickeln	6,07	97	326	52	219	Schmedeswurth- Auenbüttel-Menghusen . .	5,93	118	443	71	309
Brunsbüttel	6,56	878	2 681	509	1 908	Schrum	5,00	41	159	20	104
Brunsbüttelkoog	19,98	3 455	9 805	1 830	7 363	Süderhastedt	11,84	373	1 256	205	868
Buchholz	14,54	397	1 373	224	911	Süderrade	3,50	41	153	17	92
Bunsoh	11,68	221	795	105	483	Süderwisch	4,35	73	261	33	165
Burg i. Dithmarschen . . .	11,20	1 772	5 343	973	3 722	Süderwörden	17,55	545	1 898	297	1 252
Busenwurth	8,12	151	583	71	331	Tensbüttel	12,40	177	675	92	397
Christianskoog	9,82	91	362	44	224	Thalingburen	6,53	126	444	60	301
Diekhuse	4,30	86	292	43	201	Trennewurth- Trennewurtherdeich . . .	7,81	180	659	98	417
Dingen	7,03	241	746	116	452	Volsemenhusen	2,53	66	235	39	167
Eesch	2,10	58	220	34	146	Warfen	5,40	513	1 522	260	1 090
Eggstedt	12,79	369	1 240	194	854	Wennbüttel	4,51	54	200	24	115
Elpersbüttel	16,26	277	1 064	137	628	Westerbelmhusen	6,06	45	224	23	130
Epenwörden	13,52	222	849	119	539	Westerbüttel	6,47	218	692	127	546
Fahrstedt	3,45	172	562	95	374	Windbergen	17,28	325	1 149	164	721
Farnwinkel	3,66	68	252	30	159	Wolmersdorf	6,17	95	375	48	209
Fiel	4,56	58	233	35	156						
Frestedt	10,31	182	660	95	417						
Friedrichskoog	55,60	1 167	4 336	573	2 496						

11 Schleswig-Holstein
1 zugleich Regierungsbezirk

48

Gemeinde	Gemar- kungs- fläche in qkm	Haus- haltun- gen	Wohn- bevöl- kerung	Normal- wohn- ungen	Bewohnte Räume in Normal- wohnungen	Gemeinde	Gemar- kungs- fläche in qkm	Haus- haltun- gen	Wohn- bevöl- kerung	Normal- wohn- ungen	Bewohnte Räume in Normal- wohnungen
48 Landkreis Südtondern						Lütjenhorn	9,52	119	405	41	197
Achtrup	18,06	312	1089	198	864	Marienkoog	11,09	45	192	36	176
Alkersum	9,13	86	290	64	274	Medelby	9,75	166	578	99	417
Archsum	6,92	54	207	36	153	Midlum	8,04	96	316	65	292
Aventoft	14,37	212	739	150	658	Morsum	11,65	257	884	163	709
Böklund	4,39	28	103	13	64	Nebel	11,96	245	831	177	858
Borgsum	5,49	79	320	54	254	Neukirchen	29,63	409	1362	234	1026
Boverstedt	4,03	20	81	14	74	Nieblum	4,13	199	650	121	549
Braderup	13,36	202	714	118	553	Niebüll	31,74	2053	6558	1180	5218
Büllsbüll	2,31	13	75	12	50	Norddorf	5,90	168	604	110	709
Christian-Albrechts-Koog	25,41	266	911	126	692	Oevenum	10,57	150	456	101	407
Dagebüllerkoo	6,00	174	558	79	344	Oldsum-Klintum	8,45	160	549	116	519
Dunsum	2,68	34	115	24	108	Osterby	12,36	116	388	65	304
Ellhöft	7,74	76	272	45	214	Oster-Schnatebüll	4,30	75	275	39	194
Emmelsbüll	24,34	312	1180	209	933	Rantum	7,16	446	1265	66	276
Enge	7,98	151	486	95	398	Risum	20,52	402	1501	254	1070
Engerheide	1,57	25	100	15	70	Rodenäs	14,45	171	597	126	583
Fahretoft	16,15	215	743	158	593	Sande	3,33	84	299	51	230
Goting	3,82	55	203	38	182	Schardebüll	4,12	38	166	21	113
Hedehusum	1,36	15	65	12	56	Soholm	5,49	59	241	35	180
Hörnum	7,14	692	2073	241	1110	Sprakebüll	11,40	79	328	42	240
Holm	4,00	33	120	18	92	Stadum	16,44	148	612	93	469
Holt	13,39	58	289	34	194	Stedesand	2,84	153	532	92	400
Holzacker	3,66	33	120	21	109	Störtewerkerkoog	9,49	43	159	32	148
Horsbüll	11,88	174	592	100	433	Süderende/Föhr	2,61	57	252	38	208
Humptrup	17,00	232	832	150	645	Süderlügum	21,83	362	1230	209	945
Jardelund	16,63	116	427	59	259	Tinningstedt	8,91	87	323	52	234
Juliane-Marienkoog	5,06	34	136	21	106	Tinum	7,62	347	1112	168	728
Kampen	8,69	445	1343	175	887	Toftum	4,67	66	217	46	205
Karlum	14,50	102	392	54	238	Uphusum	7,07	119	414	61	297
Keitum	10,46	489	1464	303	1266	Utersum	3,98	76	314	47	241
Klanxbüll	10,57	219	781	113	515	Waygaard	4,03	65	233	45	201
Kleiseerkoog	12,65	75	271	46	226	Weesby	21,48	149	604	95	450
Klintum	9,05	163	537	68	284	Wennigstedt	6,37	393	1314	237	1070
Klixbüll	23,78	331	1207	194	894	Westerland	8,42	3305	9567	1712	7284
Knorburg	1,87	14	56	10	48	Wester-Schnatebüll	2,84	63	200	35	148
Ladelund	33,90	358	1350	199	901	Westre	19,15	129	495	80	362
Leck	16,27	1443	4393	648	2661	Wimmersbüll	4,79	209	661	78	383
Lexgaard	5,24	39	146	17	89	Witsum	1,61	12	40	8	28
Lindholm	15,65	467	1628	297	1269	Wittdün	2,58	156	540	77	409
List	19,06	873	3009	424	1917	Wrixum	7,79	93	342	73	289
						Wyk a. Föhr	7,73	1527	4850	755	3560

Gemeinde	Gemar- kungs- fläche in qkm	Haus- haltun- gen	Wohn- bevöl- kerung	Normal- wohn- nungen	Bewohnte Räume in Normal- wohnungen	Gemeinde	Gemar- kungs- fläche in qkm	Haus- haltun- gen	Wohn- bevöl- kerung	Normal- wohn- nungen	Bewohnte Räume in Normal- wohnungen
----------	--------------------------------------	-------------------------	---------------------------	----------------------------	--	----------	--------------------------------------	-------------------------	---------------------------	----------------------------	--

13 Niedersachsen

1 Reg.-Bez. Hannover

31 Landkreis Grfsch. Diepholz

Affinghausen	12,08	310	1113	144	863
Aldorf	10,59	106	383	48	296
Anstedt	6,45	105	383	45	264
Aschen	32,03	384	1531	230	1073
Bahrenborstel	17,09	178	726	102	563
Barenburg, Flecken	16,38	254	914	145	772
Barnstorf, Flecken	12,10	931	2898	505	2530
Barver	25,93	367	1440	199	938
Bensen	5,24	89	322	41	234
Bockstedt	6,85	68	277	38	210
Brake	8,32	163	623	77	463
Brockum	30,58	394	1517	218	1050
Dickel	16,89	195	715	113	524
Diepholz, Stadt	44,56	3134	9589	1464	6953
Dörpel	17,20	136	567	71	426
Dörrieh	21,25	173	782	107	577
Donstorf	17,18	149	592	82	431
Dreeke	16,11	154	548	76	400
Drentwede	23,47	420	1509	206	1060
Düste	10,06	83	348	46	257
Eydelstedt	13,50	257	904	141	696
Freistatt	12,52	127	1099	59	307
Groß-Lessen	23,67	229	904	121	663
Heede	12,14	152	617	91	425
Hemslöh	27,72	194	809	116	596
Holzhausen	14,18	108	458	68	334
Hüde	24,43	257	931	155	772
Hülfe, Sankt	15,70	276	1072	139	777
Jakobidrebbber	17,28	350	1242	183	886
Kantrup	8,93	117	466	61	358
Kirchdorf	19,80	380	1377	229	1310
Klein-Lessen	11,37	175	652	91	520
Kornau, Flecken	9,29	235	894	137	600
Kuppendorf	15,31	106	449	63	362
Lembruch	22,67	264	946	143	702
Lemförde, Flecken	6,95	455	1592	238	1315
Lindern	18,79	219	914	112	704
Maasen	18,68	195	775	92	596
Mallinghausen	9,21	117	431	57	355
Mariendrebbber	20,38	268	1034	155	703
Marl	9,82	254	954	131	709
Mellinghausen	8,66	240	894	108	685
Menninghausen	7,13	68	299	32	200
Neuenkirchen	5,73	166	618	80	495
Nordsulingen	15,48	295	1158	149	842
Ohlendorf	7,35	113	478	57	367
Päpsen	3,33	70	268	30	197
Quernheim	6,25	127	467	62	318
Rathlosen	19,39	235	918	122	701
Rechtern	13,59	106	414	52	286
Rehden	33,36	441	1692	240	1182
Scharringhausen	12,63	141	598	82	489
Schmalförden	19,38	302	1206	137	843
Scholen	13,93	347	1341	155	957
Schwarzförden	17,24	403	1524	168	1112
Schweringhausen	10,56	117	476	63	344

Siedenburg, Flecken	10,91	399	1385	191	1161
Stemshorn	8,81	232	847	115	653
Stockdorf	8,20	162	621	64	407
Ströben	41,00	636	2635	366	1914
Sudwalde	14,30	310	1173	143	874
Sulingen, Stadt	21,81	2063	6567	1037	5450
Varrel	22,61	373	1457	218	1192
Wagenfeld-Bockel	13,41	284	1109	162	772
Wagenfeld-Förlingen	22,45	423	1654	247	1302
Wagenfeld-Haßlingen	22,34	422	1641	243	1155
Wagenfeld-Neustadt	17,15	202	821	125	534
Wehrbleck	27,86	281	1174	158	835
Wesenstedt	10,78	208	849	94	611
Wetschen	25,02	325	1231	190	945
Wohlstreck	18,22	128	537	81	398

32 Landkreis Grfsch. Hoya

Abbenhausen	15,63	234	1005	141	773
Albringhausen	9,24	166	615	73	386
Altenbücken	9,81	177	624	85	517
Altenmarhorst	12,17	184	826	117	613
Apelstedt	7,01	135	506	54	346
Asendorf	12,12	496	1796	265	1582
Barrien	11,28	672	2434	328	1752
Bassum, Stadt	25,16	2242	7267	1071	5641
Beckeln	13,84	168	692	79	456
Berzen	8,16	164	545	67	414
Bramstedt	15,43	395	1459	178	1006
Brebbber	8,32	155	581	72	482
Brinkum	10,49	1135	3713	660	3238
Bruchhausen-Vilsen, Flecken	16,71	1127	3587	610	3042
Bücken, Flecken	5,04	446	1454	228	1266
Calle	4,97	71	322	36	248
Clues	4,50	98	374	44	245
Colnrade	18,44	401	1448	191	1051
Dedendorf	5,59	150	483	67	411
Duddenhausen	7,06	104	421	53	344
Dünsen	10,85	162	812	67	339
Eitzendorf	10,90	279	996	134	754
Engeln	5,37	131	473	63	358
Eschenhausen	3,14	82	313	38	196
Essen	4,60	81	313	30	231
Eystrup	18,51	767	2588	379	2190
Fahrenhorst	8,81	262	800	114	533
Felde	8,33	171	672	95	493
Gandesbergen	6,96	129	434	62	372
Gessel	9,82	321	1153	150	774
Gödestorf	9,93	198	765	97	575
Graue	8,09	192	730	91	561
Groß Henstedt	5,48	74	299	26	170
Groß Ippener	28,05	238	972	106	581
Groß Köhren	7,35	85	380	39	241
Groß Mackenstedt	19,47	466	1747	197	1091
Groß Ringmar	9,83	105	429	45	306
Hämelhausen	9,01	186	655	88	526

Gemeinde	Gemarkungs- fläche in qkm	Haus- haltun- gen	Wohn- bevöl- kerung	Normal- wohn- ungen	Bewohnte Räume in Normal- wohnungen	Gemeinde	Gemarkungs- fläche in qkm	Haus- haltun- gen	Wohn- bevöl- kerung	Normal- wohn- ungen	Bewohnte Räume in Normal- wohnungen
Haendorf	6,37	141	515	71	407	Uenzen	15,10	281	1 049	138	790
Hallstedt	6,40	91	382	44	251	Uepsen	4,18	74	282	33	212
Harpstedt, Flecken	23,44	1 003	3 285	454	2 294	Wachendorf	11,09	216	848	105	622
Hassel	17,61	436	1 482	208	1 241	Warpe	7,08	109	430	54	324
Heesen	2,99	122	433	54	347	Wechold	8,89	266	956	129	778
Heiligenfelde	4,01	265	952	124	714	Wedehorn	9,21	151	587	69	405
Heiligenloh	26,98	522	1 940	249	1 405	Weselohe	3,62	89	339	43	253
Heiligenrode	10,03	437	1 485	208	1 114	Wienbergen	11,30	131	482	53	376
Helzendorf	5,04	91	346	54	313	Windhorst	4,44	93	357	41	285
Henstedt	9,98	183	692	84	496	Winkelsett	26,63	189	818	96	571
Hilgermissen	3,01	73	240	32	208	Wöpsen	8,55	153	633	74	480
Hohenmoor	10,29	221	791	103	623						
Hollwedel	20,63	246	989	116	700						
Holtrup	6,54	63	269	36	220						
Homfeld	7,78	199	722	102	564						
Horstedt	10,19	81	308	32	189						
Hoya, Stadt	8,20	1 570	4 741	834	4 186						
Hoyerhagen	22,67	373	1 325	167	1 012						
Hustedt	4,55	110	350	50	280						
Jardinghausen	7,58	133	530	68	387						
Kirchseelte	9,66	245	813	109	529						
Kirchweyhe	16,29	2 096	6 607	995	5 016						
Kleinenborstel	10,60	198	735	100	591						
Klein Henstedt	11,82	85	319	37	234						
Klein Köhren	12,24	99	383	44	234						
Klosterseelte	7,07	69	285	36	190						
Kuhlenkamp	4,20	90	359	43	273						
Leeste	24,41	1 907	6 433	1 079	5 290						
Magelsen	10,58	237	838	97	651						
Mahlen	5,56	64	225	30	175						
Martfeld	19,68	644	2 335	312	1 893						
Mehringen	4,50	91	372	51	309						
Mörsen	5,49	213	889	116	628						
Natenstedt	13,67	212	774	97	599						
Neubuchhausen, Flecken	11,87	408	1 450	197	1 125						
Nienstedt	7,88	96	402	46	268						
Nordholz	3,53	101	354	50	285						
Nordwohlde	21,85	410	1 505	188	1 081						
Ochtmannien	6,59	120	534	57	389						
Oedinghausen	10,76	159	638	77	469						
Okel	14,11	315	1 138	146	829						
Osterbinde	2,63	150	508	60	368						
Osterholz	7,73	162	579	82	453						
Prinzhöfte	19,97	159	670	87	498						
Reckum	12,61	121	455	57	322						
Riede	18,53	442	1 739	211	1 315						
Ristedt	14,96	265	1 022	138	714						
Rüssen	14,12	101	408	52	278						
Scharrendorf	6,48	236	953	139	685						
Schnepe	3,44	95	355	46	265						
Scholen	11,57	221	834	101	672						
Schorlingborstel	4,99	56	240	27	176						
Schwarne	24,23	680	2 364	351	1 877						
Schweringen	12,86	312	1 121	151	882						
Seckenhausen	8,70	508	1 860	274	1 424						
Steimke	2,67	113	423	51	286						
Stelle	5,52	112	510	71	362						
Stühren	7,87	135	566	64	384						
Sudweyhe	18,86	748	2 551	376	1 942						
Süstedt	15,30	250	1 005	129	674						
Syke, Stadt	17,24	2 173	6 596	1 067	5 406						
Twistringen	14,12	1 616	5 776	931	4 487						
Ubbendorf	2,08	52	194	22	149						

33 Landkreis Grfsch. Schaumburg

Gemeinde	Gemar- kungs- fläche in qkm	Haus- haltun- gen	Wohn- bevöl- kerung	Normal- wohn- nungen	Bewohnte Räume in Normal- wohnungen	Gemeinde	Gemar- kungs- fläche in qkm	Haus- haltun- gen	Wohn- bevöl- kerung	Normal- wohn- nungen	Bewohnte Räume in Normal- wohnungen
Möllenbeck	13,83	405	1336	181	1069	Dörpe	2,49	241	754	109	633
Nenndorf, Bad	9,44	1313	3923	699	3187	Esge	7,99	149	529	72	452
Obernkirchen, Stadt	21,78	2389	6685	1371	5577	Eichenbom	2,71	104	347	46	278
Ohndorf	4,26	214	779	79	641	Emmem	4,89	391	1213	200	976
Ottensen	2,29	163	520	60	372	Esperde	7,72	253	846	94	689
Pötzen	3,41	179	582	74	535	Frenke	2,41	82	275	39	237
Poggenhagen	1,94	58	210	24	152	Gellersen	4,00	194	603	78	453
Raden	2,00	55	180	24	120	Griese	6,15	165	572	91	437
Rannenber	4,42	114	402	42	293	Grohn	16,55	493	1488	256	1255
Rehren						Groß Berkel	16,57	986	3023	517	2533
(A.G. Obernkirchen) ...	5,97	271	855	119	689	Großenber	6,19	86	277	48	251
Rehren (A.G. Rodenberg) .	3,63	285	958	106	661	Groß Hilligsfeld	7,72	278	881	127	797
Reinsdorf	5,76	158	535	67	451	Gruppenhagen	6,44	244	812	101	625
Reinsen	5,62	256	779	86	541	Hämelschenburg	4,72	181	648	62	477
Riehe	2,37	175	669	74	390	Hagen	4,72	370	1093	204	844
Riepen	5,54	254	824	89	688	Hagenohsen	6,41	251	735	122	570
Rinteln, Stadt	21,11	3547	10067	1985	8834	Hajen	9,90	309	1023	139	946
Rodenberg, Stadt	12,13	1222	3577	580	2838	Halvestorf	7,12	280	946	117	728
Röhrkasten	0,71	189	540	85	392	Hastenbeck	6,68	314	1063	156	758
Rohden	3,63	314	891	137	694	Haverbeck	6,40	252	823	97	646
Rolfshagen	5,10	617	1824	284	1383	Heinsen	18,63	561	1725	264	1455
Rumbeck	4,52	380	1211	148	930	Hemeringen	12,11	515	1705	276	1473
Saarbeck-Strücken	2,10	253	760	107	609	Hemmendorf	8,75	506	1621	196	1266
Sachsenhagen, Stadt	14,42	527	1745	213	1351	Herkendorf	4,81	142	455	49	355
Schaumburg	11,49	383	1174	159	848	Herkensen	4,19	172	573	49	417
Schembeck	0,85	27	94	11	78	Hohnsen	4,97	126	466	50	394
Schöttingen	2,03	51	186	22	135	Holtensen	3,63	272	848	153	669
Schoholtensen	2,17	58	192	25	156	Kirchhosen	11,71	779	2433	481	2004
Segelhorst	2,22	207	591	72	475	Klein Berkel	4,36	524	1521	282	1207
Soldorf	2,13	89	298	32	210	Kleinenberg	2,83	74	225	34	175
Todenmann	2,42	347	1083	177	859	Klein Hilligsfeld	3,82	109	363	57	306
Uchtdorf	7,29	295	910	115	700	Königsförde	6,69	129	419	71	317
Volksen	2,36	96	330	43	247	Lachem	3,74	193	649	78	546
Waltringhausen	4,30	310	1108	122	746	Latferde	3,73	152	490	66	397
Weibek	3,70	140	487	64	373	Lauenstein	14,64	852	2491	440	2101
Welsede	4,31	314	946	146	795	Levedagsen	5,64	133	476	62	348
Wennenkamp	2,31	120	377	47	277	Löwensen	3,18	411	1239	214	902
Westendorf	2,89	187	552	90	435	Lüntorf	8,17	253	871	117	714
Westenwald	2,73	46	157	19	103	Marienu	7,91	368	1221	188	926
Wickbolsen	1,77	77	219	29	184	Meiborßen	6,28	140	462	52	350
Wiersen	2,66	87	275	35	199	Multhöpen	2,40	78	265	31	205
Zersen	2,37	138	477	53	378	Neersen	5,51	133	459	73	401
						Ockensen	6,21	166	544	74	417
						Ohr	5,56	200	591	98	459
						Oldendorf	7,69	647	2029	287	1525
						Osterwald	13,40	601	1630	266	1495
						Polle	21,20	523	1667	360	1534
						Pymont, Bad, Stadt	22,24	5963	16264	3111	12979
						Reher	8,19	367	1117	192	993
						Reinerbeck	8,13	208	743	108	618
						Salzhemmendorf	10,04	910	2708	455	2264
						Selxen	3,79	112	387	44	283
						Thal	6,71	216	657	91	506
						Thüste	6,30	344	1089	153	902
						Tündern	10,60	668	2044	322	1686
						Unsen	2,10	171	498	69	382
						Vahlbruch	7,91	234	736	109	621
						Vorenborg	5,04	176	562	68	438
						Wallensen	11,84	574	1725	275	1491
						Weenzen	4,15	226	765	106	597
						Wehrbergen	3,94	186	602	74	451
						Welliehausen	2,70	119	365	60	258
						Welsede	4,21	119	368	58	293

34 Landkreis Hameln-Pyrmont

Aerzen	17,44	1020	3185	585	2727
Afferde	5,41	731	2130	403	1839
Ahrenfeld	4,55	89	316	38	266
Amelgatzen	6,96	241	743	108	614
Baarsen	11,35	166	554	84	489
Bäntorf	2,16	91	300	33	234
Behrensen	4,44	203	743	72	425
Benstorf	5,22	416	1284	192	942
Bessinghausen	2,18	71	249	29	174
Börry	10,39	362	1258	139	1050
Brevörde	9,87	239	721	105	669
Brockensen	4,34	123	419	42	313
Brünnighausen	11,84	331	1008	156	898
Coppenbrügge	12,41	836	2553	440	2192
Dehmke	7,08	165	556	71	537
Dehmkerbrock	5,36	230	819	109	572
Diedersen	6,68	188	599	77	475

Gemeinde	Gemar- kungs- fläche in qkm	Haus- haltun- gen	Wohn- bevöl- kerung	Normal- wohn- nungen	Bewohnte Räume in Normal- wohnungen	Gemeinde	Gemar- kungs- fläche in qkm	Haus- haltun- gen	Wohn- bevöl- kerung	Normal- wohn- nungen	Bewohnte Räume in Normal- wohnungen
35 Landkreis Hannover						Rethen/Leine	7,98	1 076	3 275	536	2 412
Ahlem	2,75	1 172	3 357	668	2 610	Ronnenberg	8,89	1 460	4 268	667	3 163
Almhorst	4,18	155	517	71	420	Schulenburg	3,93	297	917	129	588
Anderten	14,06	1 425	4 116	696	3 170	Seelze	5,21	2 261	6 447	1 306	5 387
Argestorf	2,90	195	596	89	480	Sorsum	2,74	162	540	67	391
Arnum	4,53	424	1 283	198	990	Stemmen	6,01	263	809	95	631
Bantorf	4,20	404	1 331	229	1 091	Velber	3,13	286	922	107	448
Barrigsen	3,69	85	330	36	211	Vinnhorst	2,65	1 168	3 174	587	2 395
Barsinghausen	15,13	3 684	10 263	2 034	9 059	Vörie	2,60	104	354	34	254
Bemerode	5,58	1 059	3 530	508	2 186	Wassel	4,94	251	872	101	595
Benke	5,09	564	1 827	303	1 276	Weetzen	4,40	677	2 087	275	1 337
Bredenbeck	14,39	840	2 454	421	1 989	Wennigsen/Deister	19,59	1 872	5 250	994	4 602
Degersen	6,70	252	853	106	600	Wettbergen	5,43	478	1 372	222	1 085
Devese	3,27	166	528	66	400	Wichtringhausen	3,63	206	644	95	521
Ditterke	3,01	162	541	64	361	Wilkenburg	2,55	221	668	115	492
Döteberg	3,28	137	473	56	343	Winninghausen	2,20	129	433	66	359
Eckerde	3,87	165	511	66	352	Wülferode	8,84	208	727	80	465
Egestorf	12,85	1 482	4 058	778	3 359	36 Landkreis Neustadt a. Rbge.					
Empelde	5,25	1 418	4 308	554	2 320	Amedorf	4,25	104	326	39	263
Engelbostel	14,22	521	1 638	243	1 251	Averhoy	2,68	40	169	15	111
Everloh	3,46	247	775	110	574	Basse	8,08	188	681	83	484
Evestorf	1,48	125	363	58	294	Berenbostel	5,69	753	2 290	340	1 638
Gehrden, Stadt	11,86	1 723	4 898	1 019	4 317	Bevensen	3,35	91	285	33	200
Godshorn	8,32	962	2 760	386	1 649	Blumenau	7,20	163	594	72	386
Göxe	2,59	100	314	36	252	Bokeloh	7,41	654	1 985	268	1 425
Grasdorf	7,38	723	2 089	391	1 695	Bordenau	9,83	420	1 450	190	1 089
Großgoltern	6,29	301	984	127	693	Borstel	9,48	266	929	115	722
Groß-Munzel	7,13	454	1 488	192	1 171	Brase	5,90	74	326	33	257
Gümmer	4,76	282	848	120	602	Büren	5,91	111	401	51	342
Harenberg	5,70	234	782	90	574	Dedensen	6,67	373	1 255	159	916
Harkenbleck	3,46	237	710	71	513	Dudensen	10,08	237	839	100	656
Heitlingen	5,72	158	539	69	382	Eilvese	16,59	383	1 315	195	1 054
Hemmingen-Westerfeld	5,90	1 206	3 438	638	2 857	Empede	8,10	190	654	85	528
Hiddestorf	8,58	396	1 303	162	970	Esperke	12,21	238	846	97	659
Hohenbostel	7,22	573	1 620	296	1 347	Evensen	3,47	69	231	29	174
Holtensen b. Weetzen	5,66	382	1 150	141	904	Frielingen	6,50	167	620	74	458
Holtensen b. Wunstorf	3,26	106	413	37	271	Garbsen	8,04	875	2 575	399	1 701
Ihme	8,31	359	1 171	128	822	Hagen	9,85	293	1 001	125	750
Kaltenweide	22,77	506	1 589	250	1 162	Havelse	3,06	698	2 095	329	1 477
Kirchdorf	3,22	595	1 717	333	1 476	Helstorf	7,08	162	577	82	502
Kirchwehren	5,66	175	576	72	417	Horst	6,08	212	722	83	476
Koldingen	7,18	199	750	90	503	Idensen	3,54	296	983	109	646
Krähenwinkel	6,67	408	1 274	212	997	Klein Heidom	9,66	347	1 319	181	806
Laatzten	6,75	1 951	5 786	1 031	4 006	Kolenfeld	13,99	681	2 307	305	1 712
Landringhausen	6,53	202	692	88	589	Laderholz	8,80	165	579	69	422
Langenhagen	19,13	4 302	13 752	2 427	9 403	Lichtenhorst	16,25	157	638	70	433
Langreder	5,24	333	1 052	172	818	Luthe	11,30	812	2 483	381	1 972
Lathwehren	4,78	164	611	70	398	Lutter	6,95	92	353	45	328
Lemmie	4,21	186	609	90	423	Luttmersen	4,61	36	128	17	88
Lenthe	5,04	199	688	103	492	Mandelsloh i. d. Wiek	2,85	146	470	65	443
Letter	5,34	2 443	6 646	1 414	5 458	Mandelsloh über d. See	8,45	194	681	90	589
Leveste	8,15	409	1 296	172	945	Mardorf	22,46	322	1 166	141	803
Linderte	3,69	178	552	76	427	Mariensee	9,51	336	1 030	161	803
Lohnde	5,24	402	1 166	189	893	Mesmerode	2,93	239	724	103	541
Misburg	13,90	3 841	10 880	2 190	8 484	Metel	8,25	87	295	39	241
Müllingen	12,10	222	700	92	564	Meyenfeld	4,64	237	801	106	567
Nordgoltern	5,09	240	789	96	564	Neustadt a. Rbge., Stadt	38,29	2 682	7 815	1 249	5 686
Northen	3,33	221	685	101	493	Niedernstöcken	9,08	224	801	102	631
Ohlendorf	3,56	92	350	38	243	Nöpke	12,49	228	800	99	626
Ostermunzel	4,61	195	685	76	482	Osterwald Oberende	13,18	488	1 663	232	1 224
Redderse	3,51	145	498	56	359						
Reden	2,70	169	507	95	434						

Gemeinde	Gemarkungs- fläche in qkm	Haus- haltun- gen	Wohn- bevöl- kerung	Normal- woh- nungen	Bewohnte Räume in Normal- wohnungen	Gemeinde	Gemarkungs- fläche in qkm	Haus- haltun- gen	Wohn- bevöl- kerung	Normal- woh- nungen	Bewohnte Räume in Normal- wohnungen
Osterwald Unterende . . .	10,96	422	1 463	203	1 102	Holzhausen	5,82	177	644	83	532
Otternhagen	19,25	320	1 120	133	777	Hoysinghausen	18,71	206	855	116	650
Poggenhagen	5,19	326	1 209	136	672	Huddestorf	11,48	259	940	133	755
Ricklingen, Schloß	10,20	283	1 078	139	741	Husum	16,18	243	852	144	708
Rodewald, mittlere Bauerschaft	15,54	286	964	127	793	Jenhorst	7,22	161	656	79	422
Rodewald, obere Bauerschaft	20,38	431	1 413	198	1 176	Kleinenheerse	5,37	135	497	66	387
Rodewald, untere Bauerschaft	24,39	309	1 123	142	882	Landesbergen	27,56	627	2 308	327	2 007
Scharrel	10,52	172	555	69	417	Langendamm	8,54	355	1 396	144	612
Schneeren	39,23	449	1 595	181	1 215	Lavelsloh	17,39	514	1 731	239	1 294
Stelingen	4,92	252	815	120	589	Leese	29,59	664	2 605	307	1 872
Stöckendrebber	6,55	128	450	53	333	Leeseringen	15,80	236	974	125	665
Surtorf	7,93	238	875	93	633	Lenke	10,04	325	1 134	172	890
Vesbeck	7,76	159	549	65	417	Liebenau, Flecken	22,97	855	2 827	413	1 966
Welze	5,03	115	400	49	320	Linsburg	23,52	312	1 084	169	1 018
Wulfelade	7,10	147	546	74	459	Loccum	30,96	923	3 476	481	2 594
Wunstorf, Stadt	13,75	3 793	11 260	1 960	8 661	Lohhof	9,41	90	345	50	278
37 Landkreis Nienburg						Marklohe	11,72	387	1 383	192	1 160
Anderten	10,12	117	467	61	370	Mehlbergen	4,33	96	351	44	287
Anemolter	5,83	198	676	79	561	Münchehagen	12,48	761	2 595	374	1 972
Balge	4,02	125	391	53	319	Müsleringen	5,58	146	579	74	457
Binnen	6,27	151	536	72	464	Nendorf	18,51	428	1 619	223	1 277
Blenhorst	5,17	132	531	62	386	Nienburg/Weser, Stadt . .	16,55	7 634	21 533	3 853	17 313
Bockhop	6,79	143	589	68	425	Nordel	11,38	215	808	111	613
Börenberg	5,35	82	333	41	261	Oyle	11,67	257	943	119	732
Bohnhorst	25,83	400	1 517	212	1 093	Pennigsehl	9,74	275	1 067	129	793
Bolschle	8,97	117	430	58	364	Raddestorf	5,61	140	567	81	421
Borstel	9,96	232	1 022	104	721	Rehburg, Bad	1,76	304	910	151	755
Brokeloh	14,19	134	497	63	417	Rehburg, Stadt	46,54	860	2 994	399	2 314
Bruchhagen	9,72	136	551	65	414	Rohrsen	5,09	216	712	112	564
Brüninghorstedt	4,23	100	373	54	235	Sapelloh	15,88	276	1 039	141	786
Buchhorst	4,45	85	345	39	227	Sarninghausen	6,46	94	374	43	284
Bühren	4,87	124	462	61	358	Schessinghausen	12,39	192	740	101	646
Campen	5,83	54	236	27	180	Schinna	4,29	121	431	49	370
Deblinghausen	15,67	190	767	85	509	Sebbenhausen	5,59	153	537	63	408
Dienstborstel	3,52	60	246	28	197	Sehnsen	4,58	83	314	32	188
Diepenau, Flecken	5,99	258	899	123	737	Sieden	8,36	108	422	47	304
Diethle	4,01	107	384	53	326	Sonnenborstel	15,60	59	236	31	171
Drakenburg, Flecken . . .	11,73	436	1 493	222	1 193	Staffhorst	11,09	277	1 043	115	738
Düdinghausen	13,05	133	503	65	392	Steimbke	22,74	334	1 346	173	1 087
Erichshagen	15,05	631	2 071	336	1 745	Steinbrink	13,49	182	733	94	428
Essern	21,71	274	1 147	166	867	Steyerberg, Flecken	21,61	867	3 395	363	2 153
Estorf	14,70	336	1 110	167	1 045	Stöckse	21,08	247	924	133	687
Frestorf	2,64	102	377	49	273	Stolzenau, Flecken	8,40	1 064	3 212	601	2 871
Gadesbünden	12,64	146	612	79	486	Uchte, Flecken	20,70	904	2 967	496	2 619
Glissen	13,61	110	407	47	299	Voigtei	24,11	162	670	77	493
Großenvörde	14,47	245	933	126	683	Warmßen	21,13	376	1 397	189	1 033
Groß Varlingen	4,46	61	222	32	180	Wellie	6,65	219	696	85	530
Hahnenberg	0,25	19	64	10	69	Wenden	17,49	251	940	123	770
Harriestedt	12,10	270	1 053	132	786	Wendenborstel	8,49	142	568	79	452
Haßbergen	17,06	376	1 319	171	1 052	Wiedensahl	11,71	424	1 460	209	1 229
Heemsen	16,61	221	839	98	635	Wietzen	25,12	671	2 606	284	1 886
Hesterberg	14,44	155	623	84	467	Winzlar	8,10	269	1 031	132	811
Hibben	9,66	191	710	82	543	Wohlenhausen	3,89	75	298	37	225
Höfen	6,57	122	490	57	356	Woltringhausen	13,40	171	682	94	513
Holte	15,29	190	723	89	557	Gemeindefreie Grundstücke (Gutsbezirke)					
Holtorf	6,97	833	2 575	485	2 219	Darlaten	13,17	82	348	49	232
Holzbalge	4,14	62	233	26	187	Wensemoor	8,66	-	-	-	-

13 Niedersachsen
1 Reg.-Bez. Hannover
38, 42

Gemeinde	Gemarkungs- fläche in qkm	Haus- haltun- gen	Wohn- bevöl- kerung	Normal- wohn- ungen	Bewohnte Räume in Normal- wohnungen	Gemeinde	Gemarkungs- fläche in qkm	Haus- haltun- gen	Wohn- bevöl- kerung	Normal- wohn- ungen	Bewohnte Räume in Normal- wohnungen
38 Landkreis Springe						Buchholz	1,76	303	823	123	609
Adensen	8,26	387	1254	132	910	Bückeburg, Stadt	8,48	4422	11772	2232	10053
Alferde	5,23	235	809	100	621	Cammer	2,33	176	615	115	531
Altenhagen I	7,68	511	1587	234	1326	Eilsen, Bad	1,46	308	843	120	586
Altenhagen II	1,79	193	549	71	456	Enzen	2,12	299	867	121	618
Alvesrode	4,40	268	807	86	669	Evesen	10,88	1004	3188	459	2312
Bakede	8,16	496	1453	193	1130	Frille	3,00	125	481	79	446
Beber	7,45	207	614	72	463	Gelldorf	2,90	435	1287	187	943
Bennigsen	11,83	976	3054	355	2011	Großenheidom	8,96	720	2260	368	1755
Böbber	3,05	106	324	36	243	Habichhorst-Blyinghausen	2,25	81	327	35	306
Boitzum	2,44	93	309	35	227	Hagenburg, Flecken	10,81	615	2000	276	1612
Brullsen	2,78	133	406	47	351	Heesßen	1,91	240	695	113	511
Egestorf	2,04	112	338	42	233	Helpsen	2,78	293	979	125	633
Eimbeckhausen	13,38	830	2486	403	1999	Hespe-Hiddensen	3,25	379	1145	145	841
Eldagsen, Stadt	22,58	1275	4034	572	3348	Heuerßen	2,33	116	352	57	274
Feggendorf	9,83	296	886	129	699	Hobbensen	1,77	87	293	35	200
Flegessen	5,03	321	944	117	821	Hörkamp-Langenbruch	0,36	175	499	63	394
Gestorf	14,54	550	1716	212	1401	Hülshagen	6,17	185	655	85	487
Hachmühlen	7,00	333	1041	143	880	Kirchhorsten	2,27	292	846	125	612
Hallerburg	2,75	71	239	26	191	Kobbensen	1,63	127	358	39	305
Hamelspringe	4,04	400	1162	176	881	Krebschagen	3,03	203	600	82	465
Hasperde	2,56	113	339	56	265	Kuckshagen	1,62	40	158	16	106
Holtensen	18,65	338	1085	152	883	Lauenhagen	3,56	238	811	104	611
Hülsede	9,83	308	968	130	723	Levesen	1,74	136	422	55	331
Hüpede	7,22	260	931	99	669	Lindhorst	3,56	653	1884	248	1433
Jeinsen	10,98	548	1734	224	1329	Lüdersfeld	6,55	309	1017	112	664
Klein Süntel	0,36	76	247	40	229	Luhden-Schembeck	4,89	339	1023	163	757
Lauenau	6,35	801	2409	332	1936	Meerbeck	2,93	314	976	137	1001
Lüdersen	5,27	263	853	110	708	Meinsen	5,66	299	948	129	713
Luttringhausen	2,98	60	189	30	143	Müsing	2,17	180	516	84	423
Meinsen	1,97	57	187	18	153	Niedernholz	1,66	50	152	18	104
Messenkamp	4,97	264	799	107	614	Niedernwöhren	7,50	796	2477	331	1946
Mittelrode	3,66	157	546	56	388	Nienbrügge	1,11	95	321	49	235
Münder a. Deister, Bad,						Nienstädt	4,71	851	2367	399	1886
Stadt	33,30	2524	7278	1284	5994	Nordsehl	7,94	406	1294	161	925
Nettelrede	5,70	308	964	112	720	Obernwöhren	3,00	184	535	80	431
Neustadt	2,78	172	522	66	443	Pollhagen	5,93	421	1317	190	1019
Nienstedt	4,77	288	747	140	618	Probsthagen	2,60	183	524	74	364
Oerie	3,88	105	384	43	291	Reinsen-Remeringhausen	2,39	58	196	28	166
Pattensen, Stadt	19,78	1201	3774	570	3032	Rösehöfe	0,71	160	416	80	321
Pohle	7,11	380	1133	119	848	Rusbend	1,47	188	557	72	396
Rössing	10,36	760	2381	317	1756	Scheie	5,00	337	1001	145	732
Rohrsen	2,31	122	364	46	305	Schiemeichen-Deinsen	2,73	174	528	76	344
Schliekum	5,21	210	650	88	498	Schmalenbruch-Windhom	1,65	75	273	29	207
Schmarrie	4,05	130	432	55	328	Seggebruch	1,60	221	637	91	489
Schulenburg	12,77	722	2224	312	1744	Stadthagen, Stadt	16,74	5004	14024	2561	11557
Sorsum	2,43	167	515	59	421	Steinbergen	4,97	645	1970	262	1336
Springe, Stadt	50,63	2848	8229	1602	6868	Steinhude, Flecken	6,37	1344	4106	663	3321
Vardegötzen	2,33	124	422	50	334	Stemmen	1,46	220	655	93	605
Völksen	12,56	862	2668	400	2201	Südhorsten	2,72	283	862	129	673
Wittenburg	2,22	60	191	20	147	Sülbeck	2,67	517	1476	222	1133
Wülfingen	6,65	362	1060	124	794	Tallensen-Echtorf	2,50	207	622	100	505
						Vehlen	4,18	527	1507	228	1082
						Volksdorf	4,77	222	706	93	532
						Vornhagen	4,43	126	454	51	318
						Warber	4,12	273	791	93	563
						Wendthagen	3,26	467	1262	227	1089
						Wiedenbrügge	3,91	128	459	55	330
						Wölpinghausen	7,13	265	892	128	707
						Gemeindefreie Grundstücke (Gutsbezirke)					
						Baum	21,98	28	93	13	70
42 Landkreis Schaumburg-Lippe											
Achum	2,06	67	180	26	151						
Ahnsen	3,42	458	1455	178	1052						
Altenhagen	5,76	218	689	85	525						
Beeke	0,67	256	687	129	559						
Bergdorf	1,29	151	439	62	326						
Bergkirchen	2,54	143	497	66	340						

Gemeinde	Gemar- kungs- fläche in qkm	Haus- haltun- gen	Wohn- bevöl- kerung	Normal- wohn- nungen	Bewohnte räume in Normal- wohnungen	Gemeinde	Gemar- kungs- fläche in qkm	Haus- haltun- gen	Wohn- bevöl- kerung	Normal- wohn- nungen	Bewohnte Räume in Normal- wohnungen
Brandshof	14,17	26	108	11	70	Harri	2,56	1	2	1	2
Clus	1,54	5	15	2	10	Landwehr	7,10	13	43	6	41
Hagenburg, Forstbz.	34,64	8	27	3	23	Spießingshol	10,22	26	87	8	56
Hagenburg, Schloßbz.	0,01	34	100	9	76						

2 Reg.-Bez. Hildesheim

31 Landkreis Alfeld

Adenstedt	9,17	350	1130	134	988
Alfeld, Stadt	11,92	4862	13323	2696	11244
Almstedt	5,79	369	1139	155	904
Banteln	7,51	760	2568	378	1840
Barfelde	7,35	401	1224	166	943
Betheln	8,86	378	1279	143	1003
Breinum	4,55	304	964	113	726
Brüggen	12,19	544	1711	256	1284
Burgstemmen	8,75	468	1490	256	1182
Dehnsen	3,66	219	653	110	530
Deilmissen	5,42	148	517	51	382
Deinsen	6,55	271	835	96	721
Dötzum	2,10	61	227	28	136
Duingen	24,16	1051	3178	558	2290
Dunsen	1,87	83	271	39	213
Eberholzen	12,18	330	1060	141	904
Eddinghausen	4,07	79	276	48	180
Eime	8,09	709	2233	361	1797
Eimsen	3,38	240	732	111	537
Eitzum	6,05	283	866	115	669
Elze, Stadt	14,64	1997	6025	1127	4757
Eabeck	7,05	319	1064	144	843
Evensen	3,87	91	322	44	289
Everode	6,10	281	935	151	744
Eyershausen	3,74	139	526	63	466
Föhrste	4,91	488	1526	246	1170
Fölziehausen	2,36	92	310	35	229
Freden/Leine	14,68	2032	5785	1116	4726
Gerzen	3,06	435	1319	256	1110
Grafelde	5,56	135	454	51	350
Graste	4,66	165	579	64	422
Gronau, Stadt	18,62	1877	5388	1059	4418
Harbarnsen	3,97	220	657	102	499
Haus Escherde	4,62	65	207	35	169
Heinum	3,31	87	286	40	225
Heyersum	4,06	161	529	77	420
Hönze	2,96	110	344	47	259
Hörsum	3,80	227	738	114	582
Hoyershausen	5,48	152	490	67	394
Imsen	3,37	194	624	93	478
Irmenseul	3,66	146	488	60	376
Kapellenhagen	4,23	148	498	60	434
Lamspringe	23,21	1305	4141	697	3260
Langenholzen	6,63	363	1097	190	896
Limmer	5,36	522	1684	310	1199
Lübbrechtsen	6,21	157	493	50	377
Mahlerten	4,03	246	779	135	570
Marienhausen	6,22	439	1365	231	1056
Mehle	9,59	533	1716	256	1419
Meimerhausen	3,15	102	374	45	259
Möllensen	2,07	66	200	27	167
Netze	2,45	100	274	30	230

Neuhof	8,13	265	911	103	740
Nienstedt	1,62	67	209	26	166
Nordstemmen	6,60	1092	3222	563	2724
Ohlenrode	4,01	172	595	74	525
Petze	3,86	165	554	81	463
Rheden	7,88	395	1206	167	891
Röllinghausen	3,27	133	416	68	352
Rott	3,62	73	238	27	198
Sack	7,63	185	611	72	502
Segeste	4,11	139	481	61	367
Sehlde	4,96	231	748	137	600
Sehlem	8,84	430	1322	212	1044
Sellenstedt	3,90	137	460	56	372
Sibbesse	8,80	431	1298	180	1012
Wallenstedt	3,93	196	573	86	481
Warzen	1,68	247	744	141	543
Westfeld	7,33	187	612	73	494
Wetteborn	5,21	122	463	59	406
Wertensen	1,88	73	243	36	188
Winzenburg	16,65	365	1213	199	900
Wispenstein	4,94	177	588	112	468
Wöllersheim	2,17	28	126	14	83
Woltershausen-Hornsen ..	9,42	266	934	118	761
Wrisbergholzen	6,04	257	842	146	755

32 Landkreis Duderstadt

Bernshausen	5,15	137	524	97	522
Bilshausen	8,47	625	2221	372	1880
Bodensee	7,46	210	818	125	752
Breitenberg	4,88	202	929	136	706
Brochthausen	3,10	223	844	141	802
Desingerode	5,64	158	626	95	524
Duderstadt, Stadt	20,80	3575	11511	1981	9090
Esplingerode	4,59	81	321	48	289
Fuhrbach	3,68	267	984	161	864
Gerblingerode	2,46	279	1030	177	788
Gemershausen	4,24	133	499	89	442
Gieboldehausen	19,86	978	3287	599	2663
Hilkerode	5,73	403	1610	203	1206
Immingerode	5,26	122	555	78	416
Krebeck	6,17	202	720	115	659
Langenhagen	5,21	207	803	112	623
Lindau	9,91	694	2342	356	1950
Mingerode	6,85	273	1182	180	1012
Neasselröden	13,20	474	1866	288	1531
Obernfeld	10,72	280	1111	180	959
Renshausen	6,09	130	514	78	431
Rhumspringe	3,76	471	1814	261	1370
Rollshausen	7,43	246	904	153	778
Rüdershausen	9,44	327	1240	209	1011
Seeburg	8,30	239	875	153	805
Seulingen	11,08	344	1259	229	1168

Gemeinde	Gemarkungs- fläche in qkm	Haus- haltun- gen	Wohn- bevöl- kerung	Normal- woh- nungen	Bewohnte Räume in Normal- wohnungen	Gemeinde	Gemarkungs- fläche in qkm	Haus- haltun- gen	Wohn- bevöl- kerung	Normal- woh- nungen	Bewohnte Räume in Normal- wohnungen
Tiftlingerode	3,25	135	552	75	427	Bischhausen	8,38	173	669	83	571
Werxhausen	5,50	149	545	90	477	Bösinghausen	1,80	68	228	29	172
Westerode	5,13	224	884	128	670	Bovenden	12,45	756	2 440	435	2 043
Wollbrandshausen	6,27	184	732	122	680	Bremke	12,14	311	1 137	157	964
33 Landkreis Einbeck						Dahlenrode	2,43	64	232	38	199
Amelsen	5,24	166	670	87	600	Deiderode	4,93	64	253	29	189
Andershausen	1,58	40	148	13	101	Deppoldshausen	4,88	14	49	9	28
Avendshausen	2,59	72	247	30	197	Diemarden	7,11	233	905	122	806
Buensen	2,11	56	184	22	145	Dramfeld	8,62	199	825	93	573
Dassel, Stadt	20,62	1 207	3 711	534	3 083	Ebergötzen	13,20	357	1 291	193	1 114
Dassensen	4,82	254	845	104	730	Eddighausen	4,60	187	701	118	510
Deitersen	3,24	118	412	41	330	Elkershausen	3,53	85	358	40	259
Dörriksen	6,94	148	517	69	444	Elliehausen	7,22	283	1 004	144	824
Drüber	3,56	158	583	70	501	Emmenhausen	2,50	73	244	32	165
Edemissen	4,88	229	832	99	703	Esebeck	5,83	128	493	52	334
Eilensen	3,13	111	361	45	312	Etzenborn	5,51	122	405	52	347
Einbeck, Stadt	26,68	6 246	17 759	3 274	14 318	Falkenhagen	2,60	69	271	33	230
Ellensen	5,15	131	484	58	418	Friedland	4,35	562	2 241	126	658
Hilwartshausen	5,40	280	1 022	152	967	Geismar	14,06	1 538	4 708	1 042	4 189
Hollenstedt	7,26	308	1 168	151	896	Gelliehausen	5,45	191	699	84	568
Holtensen	5,55	172	669	89	544	Gladebeck	9,22	296	1 056	145	905
Hoppensen	4,95	78	273	47	235	Grone	10,76	1 505	4 659	947	4 011
Hullersen	3,93	147	533	70	440	Groß Ellershausen	3,86	153	549	70	446
Hunnesrück	8,63	141	488	79	382	Groß Lengden	17,32	238	824	113	656
Iber	3,70	170	558	72	488	Groß Schleen	11,13	387	1 376	172	1 072
Immensen	3,69	142	535	63	382	Harste	10,77	316	1 072	122	770
Kohnsen	4,25	129	470	60	394	Herberhausen	7,70	292	975	144	814
Krimmensen	2,58	90	344	40	291	Hetjershausen	4,99	108	433	52	330
Kuventhal	2,53	117	442	53	349	Holtensen	3,26	312	1 104	190	828
Lauenberg	8,77	388	1 450	206	1 240	Holzerode	6,48	264	879	124	743
Lüthorst	17,28	311	1 190	149	1 002	Ischenrode	3,44	50	199	24	142
Mackensen	5,28	195	704	117	666	Kerstlingerode	5,18	140	513	63	419
Markoldendorf, Flecken	7,51	755	2 547	395	2 404	Klein Lengden	6,23	172	682	87	539
Negenborn	3,68	76	287	32	198	Klein Schleen	5,91	227	866	116	665
Odagsen	3,41	187	734	82	604	Klein Wiershausen	2,37	31	124	14	84
Portenhagen	3,05	85	321	43	299	Knutbühen	3,31	55	198	23	172
Rengershausen	2,67	42	189	17	136	Landolfshausen	9,83	193	762	107	707
Rotenkirchen	11,08	82	294	47	213	Lemshausen	2,39	89	327	41	267
Salzderhelden	9,99	586	1 776	325	1 639	Lenglern	10,54	431	1 457	204	1 213
Sievershausen	8,67	493	1 790	277	1 559	Lichtenhagen	2,04	58	250	30	214
Stöckheim	7,44	282	994	121	826	Ludolfshausen	2,60	44	201	24	154
Strodthagen	2,61	70	261	28	207	Mackenrode	3,03	81	300	38	272
Sülbeck	4,19	187	687	88	591	Mengershausen	4,41	217	870	97	686
Vardeilsen	3,64	130	441	47	372	Mollenfelde	6,93	119	432	66	307
Volksen	2,55	103	340	48	256	Niedergandern	3,28	84	322	53	219
Wellersen	3,11	144	526	63	428	Niedermesa	8,33	274	1 038	139	790
Gemeindefreie Grundstücke (Gutsbezirke)						Nikolausberg	5,12	154	503	81	417
Solling, Ant. Kr. Einbeck, Forst	61,77	-	-	-	-	Oberbillingshausen	12,71	267	867	102	691
34 Landkreis Göttingen						Obernjesa	5,29	299	1 081	162	814
Angerstein	5,10	264	912	129	732	Parsen	4,15	215	760	83	559
Atzenhausen	8,93	99	364	48	294	Potzwenden	0,74	14	69	8	57
Ballenhausen	7,18	128	520	67	394	Reckershausen	3,55	138	471	61	379
Beienrode	4,96	110	447	50	373	Reiffenhausen	9,31	252	896	125	708
Benniehausen	5,56	128	438	66	381	Reinhausen	16,45	331	1 140	162	904
						Reyershausen	2,90	233	851	128	675
						Rittmarshausen	8,10	224	889	124	719
						Roringen	7,09	138	543	68	424
						Rosdorf	12,33	911	3 058	570	2 676
						Sattenhausen	10,93	229	894	115	745
						Setmarshausen	8,73	139	550	84	433
						Sieboldshausen	4,40	196	712	92	563
						Spanbeck	4,09	185	562	86	489
						Stockhausen	7,53	91	340	40	266

Gemeinde	Gemar- kungs- fläche in qkm	Haus- haltun- gen	Wohn- bevöl- kerung	Normal- wohn- ungen	Bewohnte Räume in Normal- wohnungen	Gemeinde	Gemar- kungs- fläche in qkm	Haus- haltun- gen	Wohn- bevöl- kerung	Normal- wohn- ungen	Bewohnte Räume in Normal- wohnungen
Volkerode	4,55	123	455	55	356	Holle	8,94	552	1 762	232	1 457
Waake	6,28	283	951	155	853	Horteln	6,06	232	881	90	670
Weende	11,75	1 844	5 458	1 198	4 781	Hüddessum	4,30	180	683	82	513
Weißeborn	6,71	147	503	62	406	Ingeln	3,67	205	723	73	517
Wöllmarshausen	4,64	132	556	72	415	Itzum	5,60	217	797	82	545
35 Landkreis Hildesheim-Marienburg						Kemme	5,10	235	798	131	672
Achtm-Uppen	8,71	357	1 239	155	905	Klein Dungen	1,98	120	377	45	299
Adlum	3,93	242	899	98	720	Klein Escherde	4,80	140	514	64	393
Ahrbergen	7,22	574	2 128	276	1 410	Klein Förste	3,82	171	644	77	467
Ahstedt	4,54	258	838	96	760	Klein Giesen	2,37	274	958	115	655
Algermissen	11,51	1 349	4 330	560	3 481	Klein Himstedt	3,33	186	633	68	470
Asel	3,65	246	873	108	661	Klein Ilde	2,40	57	202	20	143
Barienrode	1,30	73	255	35	205	Königsdahlum	6,37	292	908	138	805
Barnen	4,88	349	1 169	155	896	Lechstedt	4,27	140	444	48	324
Bavenstedt	4,09	280	940	127	762	Listringen	3,56	93	372	40	235
Bettmar	4,33	209	723	89	555	Löhnde	5,70	503	1 563	194	1 122
Bettrum	4,89	420	1 281	156	1 043	Luttrum	3,06	158	505	73	390
Bilderlahe	8,30	114	407	56	297	Machtsum	5,51	181	724	83	588
Bledeln	4,81	195	711	87	524	Marienburg	5,39	90	350	53	229
Bockenem, Stadt	13,72	1 526	4 587	757	3 892	Marienrode	9,02	79	304	48	157
Bodenburg, Flecken	7,18	773	2 366	294	1 751	Mechtshausen	7,97	260	873	114	737
Bönnien	6,88	410	754	84	577	Mölme	2,87	91	381	40	252
Bolzsum	5,57	709	1 356	211	1 005	Nette	7,44	269	834	88	651
Borsum	8,63	214	2 488	295	1 889	Nettlingen-Helmersen ...	14,90	568	1 912	239	1 513
Bültum	4,47	138	461	51	363	Ochtersum	4,14	207	728	116	591
Derneburg-Astenbeck ...	7,89	142	734	70	341	Oedelum	6,91	328	1 058	149	974
Detfurth	2,88	110	382	43	279	Oesselse	3,72	213	735	69	545
Diekholzen	11,26	465	1 526	179	1 075	Oestrum	3,63	111	383	44	301
Dingelbe	9,58	467	1 587	204	1 320	Ottbergen	7,54	442	1 507	160	1 158
Dinklar	8,54	495	1 673	221	1 400	Rautenberg	5,81	298	1 000	98	660
Egenstedt	5,23	121	448	60	382	Ruthe	5,09	155	466	94	322
Einum	4,29	227	860	108	617	Salzdetfurth, Bad, Stadt ..	13,79	1 777	5 638	921	4 149
Emmerke	9,34	390	1 357	182	1 052	Sarstedt, Stadt	12,60	3 296	9 760	1 748	7 087
Farnsen	3,38	127	449	46	342	Schellerten	6,98	519	1 602	222	1 369
Feldbergen	4,22	268	849	104	742	Sillium	11,40	305	994	127	760
Garmissen-Garbolzum ...	6,91	332	1 092	143	927	Söder	3,18	84	267	42	198
Giften	5,14	219	742	120	622	Söhlde	9,59	780	2 467	327	2 067
Gleidingen	7,98	999	3 014	486	2 238	Söhre	8,46	288	1 032	110	698
Gödringen	4,14	192	667	82	500	Sorsum	8,61	575	1 909	204	1 326
Grasdorf	5,58	199	663	92	607	Sortrum	5,15	307	1 084	132	750
Groß Dungen	3,86	377	1 254	133	865	Steinbrück	3,14	67	212	39	168
Groß Escherde	5,53	224	719	101	602	Störy	4,81	146	490	51	399
Groß Förste	3,00	220	721	108	567	Ummeln	3,05	189	638	78	427
Groß Giesen	10,48	585	1 866	251	1 286	Upstedt	3,78	132	475	56	362
Groß Himstedt	3,90	243	792	81	606	Wäzsum	3,77	132	481	55	359
Groß Ilde	4,14	121	428	48	352	Wehmingen	4,10	415	1 033	93	667
Groß Lobke	6,67	335	1 119	128	953	Wehrstedt	4,60	297	999	125	744
Groß Rhüden	12,15	1 085	3 109	523	2 721	Wendhausen	6,41	168	594	67	431
Hakenstedt	6,65	270	923	88	640	Werder	2,20	108	328	44	301
Harsum	11,17	1 198	4 051	635	3 326	Weseln	6,71	235	779	93	540
Hary	6,37	204	685	96	635	Wirringen	2,52	141	450	45	328
Hasede	5,52	361	1 223	192	983	Wöhle	9,72	199	659	77	632
Heersum	7,72	248	864	89	632	Wohlenhausen	2,09	77	262	35	227
Heinde	7,61	357	1 088	156	864	36 Landkreis Holzminden					
Heisede	4,78	321	958	138	671	Arholzen	4,75	311	986	144	786
Henneckenrode	1,49	46	280	25	134	Bessingen	3,96	135	472	64	448
Himmelstür	9,72	708	3 077	465	1 902	Bevern, Flecken	14,64	909	2 959	483	2 509
Hockeln	2,47	98	335	42	280	Bisperode	20,78	542	1 756	232	1 533
Hönnersum	2,97	209	721	94	583	Bodenwerder, Stadt	9,83	1 122	3 269	646	2 851
Hoheneggelsen	10,15	842	2 655	332	2 171	Boffzen	8,03	1 136	3 516	591	2 777

Gemeinde	Gemarkungs- fläche in qkm	Haus- haltun- gen	Wohn- bevöl- kerung	Normal- wohn- nungen	Bewohnte Räume in Normal- wohnungen	Gemeinde	Gemarkungs- fläche in qkm	Haus- haltun- gen	Wohn- bevöl- kerung	Normal- wohn- nungen	Bewohnte Räume in Normal- wohnungen
Brak	2,77	167	529	73	442	Wangelnstedt	4,89	256	891	124	755
Breitenkamp	3,17	102	340	49	282	Warbsen	5,44	175	597	87	552
Bremke	7,15	160	506	71	485	Wegensen	1,51	40	150	16	121
Brökeln	5,55	95	337	43	334	Westerbrak	4,26	101	319	64	285
Brunkensen	5,22	512	1485	238	1213	Gemeindefreie Grundstücke (Gutsbezirke)					
Buchhagen	2,10	53	176	42	162	Boffzen, Forst	36,63	—	—	—	—
Coppengrave	3,17	327	1026	140	774	Eimen, Forst	20,37	—	—	—	—
Daspe	2,88	90	314	54	271	Eschershausen, Forst	15,90	—	—	—	—
Deensen	7,78	505	1615	292	1371	Grünenplan, Forst	27,06	—	—	—	—
Denkhausen	3,57	38	131	20	128	Holzminde I, Forst	23,47	—	—	—	—
Derental	9,29	292	1026	158	967	Holzminde II, Forst	22,67	—	—	—	—
Dielmissen	7,36	466	1526	216	1215	Merxhausen, Forst	22,29	—	—	—	—
Dölme	4,65	125	401	59	389	Ottenstein, Forst	8,69	—	—	—	—
Dohnsen	6,22	209	676	100	629	Stadtdendorff, Forst	23,12	—	—	—	—
Eimen	4,60	218	733	95	664	37 Landkreis Münden					
Emmerborn	1,35	31	107	13	86	Barlissen	5,23	89	382	47	290
Eschershausen, Stadt	10,39	1407	4166	737	3352	Benterode	6,06	177	590	101	529
Fohlenplacken	0,18	91	252	42	202	Bördel	3,06	40	143	24	132
Fürstenberg	3,01	501	1477	296	1233	Bonaforth	1,74	197	622	140	578
Glesse	2,06	41	116	19	124	Bühren	7,56	237	874	120	759
Golmbach	8,25	442	1373	230	1248	Bursfelde	7,02	40	146	24	118
Grave	3,72	172	566	77	518	Dahlheim	1,64	71	255	46	180
Grünenplan	1,70	1238	3504	572	2558	Dankelshausen	6,29	120	442	57	405
Halle	5,91	325	1057	183	956	Dransfeld, Stadt	18,81	760	2468	410	2100
Harderode	7,85	179	692	91	649	Ellershausen					
Hehlen	9,79	546	1681	292	1434	b. Münden	2,88	115	447	58	375
Heinade	5,65	249	826	118	696	Escherode	19,15	177	655	101	550
Heinrichshagen	1,84	42	131	27	148	Gimte	9,46	254	842	173	733
Heilental	0,55	166	497	83	476	Hedemünden	13,26	605	1854	366	1655
Heyen	8,35	214	769	116	736	Hemeln	5,94	318	1109	142	972
Hohe	3,35	96	328	41	321	Imbsen	3,65	106	404	47	317
Hohenbüchen	1,91	289	857	142	654	Jühnde	21,14	295	1079	132	833
Holenberg	3,63	237	793	115	661	Landwehrhagen	13,76	436	1457	222	1198
Holzen	5,90	457	1328	246	1112	Laubach	6,94	104	378	61	346
Holzminde, Stadt	28,90	7539	22151	4573	19955	Lippoldshausen	7,34	236	896	134	744
Hunzen	3,38	76	271	35	249	Löwenhagen	10,87	95	367	56	324
Kemnade	6,94	465	1346	252	1244	Lutterberg	12,88	288	951	146	791
Kirchbrak	6,66	354	1097	164	868	Meensen	7,97	166	626	83	524
Kreipke	1,88	30	99	11	109	Mielenhausen	2,75	127	485	79	426
Lenne	4,36	494	1550	268	1288	Münden (Hann. Münden), Stadt	36,91	7545	21114	4409	18071
Lichtenhagen	6,08	152	486	66	439	Niederscheden	3,44	156	528	85	460
Linnenkamp	2,59	118	430	58	374	Nienhagen	3,87	99	374	55	332
Linse	2,89	153	487	64	387	Oberode	10,21	264	933	180	737
Lobach	4,11	169	587	85	479	Oberscheden	8,98	328	1128	203	981
Lüerdissen	3,25	224	728	90	593	Ossenfeld	3,18	62	217	26	166
Lütgnade	3,65	154	446	62	455	Sichelstein	2,34	111	390	57	324
Lütgnaholzen	2,01	39	132	14	108	Speele	5,51	324	996	235	928
Mainzholzen	2,53	206	663	98	577	Spiekerhausen	1,59	162	521	115	462
Meinbrexten	4,65	169	604	92	513	Urschlag	10,52	464	1587	317	1324
Merxhausen	2,82	177	588	95	514	Varlosen	7,47	163	573	75	498
Mühlenberg	0,15	56	192	34	149	Varmissen	3,69	59	219	33	176
Negenborn	8,39	470	1546	275	1365	Volkmarshausen	1,37	253	774	166	693
Neuhaus	1,30	236	706	121	560	Wiershausen	5,54	254	860	147	804
Ölkassen	1,79	105	354	46	274	Gemeindefreie Grundstücke (Gutsbezirke)					
Ottenstein, Flecken	15,99	607	1757	238	1628	Bramwald, Forst	26,41	—	—	—	—
Pegestorf	8,31	303	932	134	946						
Reileifzen	2,33	82	289	42	271						
Rühle	6,84	331	1032	144	919						
Scharfoldendorf	4,44	323	1052	150	909						
Schorborn	0,36	187	530	92	442						
Stadtdendorff, Stadt	18,70	2622	7724	1443	6414						
Tuchtfeld	2,68	57	197	24	184						
Vorwohle	3,64	249	802	139	745						

Gemeinde	Gemarkungsfläche in qkm	Haushaltungen	Wohnbevölkerung	Normalwohnungen	Bewohnte Räume in Normalwohnungen	Gemeinde	Gemarkungsfläche in qkm	Haushaltungen	Wohnbevölkerung	Normalwohnungen	Bewohnte Räume in Normalwohnungen
38 Landkreis Northeim						Silberborn	1,59	161	511	72	367
Adelebsen	21,52	909	3 058	483	2 269	Sohlingen	5,42	393	1 322	168	1 003
Ahlbershausen	2,25	134	500	52	349	Sudershausen	8,52	275	903	122	717
Allershausen	2,74	261	841	106	628	Sudheim	8,41	432	1 408	206	1 135
Asche	4,98	101	347	38	265	Suterode	5,99	170	659	70	473
Barterode	14,77	382	1 394	149	959	Thüdinghausen	5,02	177	681	76	532
Behrensen	3,38	147	517	58	400	Trögen	6,21	139	513	60	460
Berka	8,27	380	1 318	157	1 038	Üssinghausen	7,98	85	339	37	241
Berwartshausen	2,79	69	242	31	179	Unterbillingshausen	2,82	95	306	36	225
Bishausen	5,04	277	936	122	671	Uslar, Stadt	8,19	2 120	6 309	1 203	5 228
Blankenhagen	3,34	37	121	14	102	Vahle	4,43	196	679	71	496
Bodenfelde	10,26	1 089	3 649	543	2 741	Verliehausen	4,44	233	845	92	643
Bollensen	4,52	233	815	100	615	Vogelbeck	5,75	395	1 287	232	1 102
Bühle	9,13	200	729	100	521	Volpriehausen	3,65	533	1 822	264	1 273
Cammerborn	2,83	128	477	57	377	Wachenhausen	7,67	283	1 029	118	760
Delliehausen	9,25	238	819	112	684	Wahmbeck	5,96	343	1 314	149	981
Denkershausen	6,73	153	607	83	443	Wibbecke	5,65	112	386	49	323
Dinkelhausen	4,83	210	764	95	538	Wiensen	7,54	287	1 007	138	821
Eberhausen	5,15	128	479	53	379	Wolbrechtshausen	4,80	221	832	102	648
Edesheim	9,87	396	1 367	160	1 058	Gemeindefreie Grundstücke					
Ellierode	5,76	147	504	59	373	(Gutsbezirke)					
Elvershausen	7,60	389	1 365	169	1 094	Solling, Ant. Kr. Northeim,					
Elvese	3,87	109	388	47	291	Forst	97,07	-	-	-	-
Erbsen	5,01	184	617	69	419	39 Landkreis Osterode (Harz)					
Ertinghausen	5,39	55	187	22	151	Barbis	15,71	941	2 851	470	2 367
Eschershausen	3,24	205	696	77	505	Bartolfelde	8,66	415	1 358	169	1 055
Espol	6,04	159	555	62	438	Dögerode	3,50	100	328	53	350
Fredelsloh	23,01	392	1 297	185	1 113	Dorste	18,14	628	2 205	319	1 875
Fürstenhagen	6,39	197	746	83	572	Düderode	11,51	298	1 010	131	861
Gierswalde	2,63	182	606	82	495	Eboldshausen	4,34	125	479	61	400
Gillersheim	18,89	535	1 815	220	1 422	Echte	9,04	531	1 851	246	1 466
Großenrode	381	141	494	59	412	Eisdorf	8,23	509	1 659	222	1 390
Güntersen	10,54	304	1 112	120	771	Elbingerode	5,62	203	712	86	575
Hammenstedt	9,41	331	1 097	146	919	Forste	11,38	780	2 559	374	2 105
Hardeggen, Stadt	16,95	903	2 760	471	2 132	Freiheit	1,57	777	2 105	494	1 904
Hettensen	7,87	283	931	144	702	Harriehausen	7,25	362	1 162	172	1 100
Hevensen	5,43	193	749	87	557	Hattorf	29,10	1 223	4 174	598	3 339
Hillerse	6,18	347	1 181	141	911	Herzberg (Harz), Stadt ..	17,14	3 258	9 606	1 733	7 758
Höckelheim	6,14	360	1 277	168	913	Hörden	10,63	393	1 462	187	1 160
Hohnstedt	7,56	385	1 231	136	946	Kalefeld	10,00	604	1 964	328	1 788
Imbshausen	9,84	236	763	118	736	Katzenstein	1,42	294	992	179	758
Katlenburg	13,10	544	1 770	236	1 408	Lasfelde	3,92	446	1 374	224	1 069
Lagershausen	8,61	99	381	53	319	Lauterberg (Harz),					
Langenholtensen	13,98	557	1 869	260	1 466	Bad, Stadt	8,44	3 986	10 921	2 355	9 553
Lauenförde	12,30	861	2 817	372	2 025	Lütgenhausen	5,60	95	343	46	289
Lichenborn	4,68	100	375	39	272	Marke	1,76	82	284	36	229
Lödingsen	8,69	364	1 309	158	921	Nienstedt	1,86	164	533	80	473
Lütgenrode	3,32	154	542	64	382	Oldenrode	6,60	248	856	108	755
Lutterbeck	2,63	98	350	35	249	Oldershausen	5,87	137	527	77	444
Lutterhausen	3,32	143	505	62	479	Osterhagen	8,66	393	1 243	171	1 011
Moringen, Stadt	31,22	1 415	4 561	659	3 397	Osterode (Harz), Stadt ..	39,45	5 632	15 649	3 092	13 009
Neuhaus, Fr.	31,56	80	275	33	210	Petershütte	0,71	270	803	140	611
Nienhagen	5,24	112	416	44	328	Pöhlde	36,40	704	2 479	328	2 005
Nienover	3,52	188	607	92	468	Sachsa (Harz), Bad, Stadt	13,40	2 068	5 948	1 156	5 523
Nörten-Hardenberg	19,31	1 257	3 914	628	3 014	Scharzfeld	16,05	760	2 541	355	2 110
Northeim, Stadt	29,19	6 626	18 651	3 620	16 042	Schwiegershausen	14,01	605	2 129	307	1 698
Offensen	6,29	255	886	94	646	Sebexen	7,63	302	1 146	202	1 047
Oldenrode	4,12	78	296	27	179	Steina	7,93	361	1 114	170	1 027
Scharpe	11,97	316	1 076	149	853	Tettenborn	6,35	385	1 300	201	1 012
Schneidinghausen	2,71	105	367	45	284						
Schönhagen	6,96	504	1 899	210	1 389						
Schoningen	15,87	530	1 857	228	1 501						

13 Niedersachsen

2 Reg.-Bez. Hildesheim 3 Reg.-Bez. Lüneburg

39, 41 - 42

31

Gemeinde	Gemar- kungs- fläche in qkm	Haus- haltun- gen	Wohn- bevöl- kerung	Normal- woh- nungen	Bewohnte Räume in Normal- wohnungen	Gemeinde	Gemar- kungs- fläche in qkm	Haus- haltun- gen	Wohn- bevöl- kerung	Normal- woh- nungen	Bewohnte Räume in Normal- wohnungen
Westerhof	18,02	250	877	122	753	Oedesse	3,43	191	618	82	468
Wiershausen	3,70	102	355	47	304	Oelsburg	2,20	681	1903	312	1557
Willensen	2,32	125	472	63	380	Ohlum	3,59	125	457	55	356
Willershausen	3,81	234	825	128	791	Ohof	3,94	220	767	85	502
Wollershausen	9,20	155	643	86	505	Peine, Stadt	14,44	9853	27404	5942	24870
Wulfen	14,80	675	2419	367	2005	Plockhorst	4,35	156	503	62	399
41 Landkreis Peine						Rietze	7,08	118	442	56	322
Abbensen	13,61	665	2130	267	1620	Rötzum	1,76	40	158	18	126
Adenstedt	9,33	927	2734	434	2426	Rosenthal	8,72	494	1574	206	1211
Alvesse	4,71	122	472	50	369	Rüper	2,24	92	281	32	250
Bekum	2,92	111	366	38	289	Schmedenstedt	8,79	520	1682	199	1257
Berkum	4,78	74	275	25	171	Schwicheldt	10,59	428	1425	191	1117
Bierbergen	9,62	472	1486	181	1153	Soßmar	7,17	369	1158	143	959
Blumenhagen	6,27	193	666	66	495	Stederdorf	13,71	1159	3547	553	2894
Bründeln	2,17	52	193	21	127	Stedum	4,14	186	618	64	450
Clauen	7,25	471	1549	190	1240	Vöhrum	12,11	1168	3519	614	2894
Dedenhausen	5,99	281	860	100	683	Voigtholz-Ahlemissen . .	2,98	82	269	31	234
Dungelbeck	5,62	577	1751	277	1429	Wehnsen	5,64	167	641	65	482
Eddesse	10,71	339	1125	128	908	Wendesse	2,05	48	185	15	120
Edemissen	15,06	668	2222	316	1904	Wense	2,30	100	356	41	264
Eickenrode	6,12	133	478	51	375	Wipshausen	9,77	302	1057	113	824
Eixe	5,88	242	858	106	615	Woltorf	13,51	548	1847	245	1420
Eltze	15,46	482	1672	184	1279	42 Landkreis Zellerfeld					
Equord	5,82	292	933	117	724	Altenau, Stadt	2,75	984	2697	591	2384
Gadenstedt	9,16	1210	3342	463	2774	Andreasberg, Sankt, Stadt ¹⁾	8,39	1696	4905	1030	4302
Groß Bünten	4,02	836	2438	379	2087	Buntenbock	1,86	268	792	177	737
Groß Ilsede	3,78	1087	2925	579	2840	Clausthal-Zellerfeld,					
Groß Lafferde	11,68	1154	3466	459	2911	Stadt	17,28	6494	16851	3607	15309
Groß Solschen	6,32	439	1295	164	1018	Grund, Bad, Stadt	3,20	1537	4300	921	3928
Hämelerwald	8,27	473	1431	249	1107	Hahnenklee-Bockswiese .	0,92	675	1984	220	991
Handorf	5,14	399	1279	175	932	Lautenthal, Stadt ²⁾	2,76	1222	3283	882	3467
Hohenhameln	8,60	912	2784	352	2174	Lerbach	2,90	734	2056	478	1725
Horst	3,62	69	247	28	185	Lonau	0,84	198	581	109	624
Klein Bünten	2,75	800	2728	414	1846	Riefensbeck-					
Klein Ilsede	5,15	413	1253	147	1025	Cammschlacken	0,78	136	392	86	373
Klein Lafferde	6,50	419	1248	171	1064	Schulenberg	0,13	123	407	74	314
Klein Solschen	3,26	209	634	80	514	Sieber	1,20	433	1104	207	1141
Lengede	4,77	1054	3085	483	2444	Wildemann, Stadt	2,02	747	2088	476	1952
Mehrum	18,66	305	1029	105	767	Gemeindefreie Grundstücke					
Mödesse	3,62	115	348	41	288	(Gutsbezirke)					
Münstedt	5,48	484	1482	198	1180	Harz, Ant. Kr. Zellerfeld,					
Neuölsburg	0,98	769	2128	355	1715	Forst ³⁾	488,07	30	107	16	73
Oberg	8,14	948	2785	444	2272						

3 Reg.-Bez. Lüneburg

31 Landkreis Burgdorf						Bissendorf	11,43	767	2481	369	1842
Abbensen	10,89	151	591	76	427	Brelingen	19,34	313	1152	127	863
Ahlten	20,09	1149	3885	523	2526	Burgdorf, Stadt	18,87	3704	10942	1865	8971
Aligse	6,15	464	1520	294	1299	Dachmissen	13,57	83	308	35	228
Altmerdingen	9,57	213	753	88	518	Dolgen	8,65	212	810	81	537
Altwarmbüchen	8,37	329	1054	151	724	Dollbergen	8,16	495	1665	220	1338
Arpe	10,63	611	1974	261	1664	Dudenbostel-Rodenbostel	5,88	63	252	22	160
Beinhor	5,52	42	164	19	123	Elze	19,34	392	1365	190	1047
Bennemühlen	3,88	86	329	33	192	Engensen	19,28	236	887	105	631
Berkhof	17,44	199	721	104	540	Evern	6,69	259	907	109	657
Bilm	7,20	258	944	99	690	Fuhrberg	42,97	443	1533	201	1179
						Gailhof	4,34	123	380	51	300

¹⁾ Einschl. der Oberförstereien Kupferhütte, Lautenberg, Lonau, Odenhaus, Sankt Andreasberg u. Sieber des gemeindefreien Grundstücks „Harz, Ant. Kr. Zellerfeld, Forst“ mit insgesamt 99, darunter 59 männlichen Personen. — ²⁾ Einschl. der Oberförsterei Lautenthal des gemeindefreien Grundstücks „Harz, Ant. Kr. Zellerfeld, Forst“ mit insgesamt 14, darunter 6 männlichen Personen. — ³⁾ Ohne die in den Gemeinden Andreasberg, Sankt, Stadt u. Lautenthal, Stadt mit insgesamt 113, darunter 65 männlichen enthaltene Personen (vergl. Anm. ¹⁾ u. ²⁾).

Gemeinde	Gemar- kungs- fläche in qkm	Haus- haltun- gen	Wohn- bevöl- kerung	Normal- woh- nungen	Bewohnte Räume in Normal- wohnungen	Gemeinde	Gemar- kungs- fläche in qkm	Haus- haltun- gen	Wohn- bevöl- kerung	Normal- woh- nungen	Bewohnte Räume in Normal- wohnungen
Gretenberg	1,65	89	324	36	196	Bargfeld	7,63	90	347	42	265
Großburgwedel	20,73	945	3 616	461	2 505	Beckedorf	10,35	204	834	96	623
Hänigaen	27,01	1 242	4 163	613	2 994	Becklingen	8,14	102	398	46	306
Haimar	9,86	299	992	100	734	Beedenbostel	12,56	303	1 152	136	883
Harber	7,35	221	754	84	629	Belsen	7,20	46	216	20	149
Heesfel	9,33	183	706	112	482	Bergen	11,27	1 412	4 778	734	3 831
Hellendorf	6,59	291	983	129	721	Bleckmar	4,15	172	736	80	503
Höver	4,56	358	1 196	234	1 011	Bockelskamp	8,33	155	599	73	437
Hülptingse	5,14	125	475	48	375	Bonstorf	23,92	202	959	96	661
Ilten	11,28	725	3 410	418	1 998	Bostel	7,55	68	267	31	187
Immensen	19,37	687	2 424	276	1 862	Boye	9,34	76	319	33	202
Ismhagen F. B.						Bröckel	16,12	541	1 753	243	1 423
(Farster Bauerschaft) .	6,76	309	945	98	574	Bunkenburg	4,35	69	288	34	216
Ismhagen H. B. (Hohen- forster Bauerschaft) . .	11,55	268	1 008	153	797	Burg	4,17	48	219	25	184
Ismhagen K. B.						Dalle	32,77	78	291	38	227
(Kircher Bauerschaft) .	8,45	280	977	113	692	Diesten	11,61	140	613	57	409
Ismhagen N. B. (Nieder- häger Bauerschaft) . .	9,64	660	2 076	352	1 765	Dohnsen	13,18	205	874	83	630
Katensen	6,25	199	757	86	563	Eldingen	9,22	265	1 082	122	760
Kirchorst	12,91	234	945	105	644	Endeholz	26,18	139	555	63	413
Kleinburgwedel	18,61	333	1 252	147	861	Eschede	24,68	1 217	4 083	611	3 060
Klein Lobke	4,44	115	447	54	314	Eversen	33,25	363	1 358	181	1 093
Kolshorn	6,40	128	461	50	355	Garßen	23,47	375	1 454	191	1 009
Landwehr	0,16	5	24	3	14	Gockenholz	9,69	100	396	50	273
Lehrte, Stadt	20,80	6 622	19 172	3 632	15 968	Groß Eicklingen	6,39	189	720	82	575
Meitze	12,58	195	691	87	515	Groß Hehlen	16,09	346	1 207	183	941
Mellendorf	10,90	709	2 340	341	1 723	Großmoor	11,90	163	666	72	367
Negenbom	11,87	191	724	65	438	Habighorst	16,13	251	882	120	546
Neu Warmbüchen	9,34	238	976	110	634	Hagen	5,70	91	395	45	242
Obershagen	7,12	289	983	135	681	Hambühren	20,87	543	1 740	238	987
Oegenbostel	10,73	130	512	56	360	Hassel	14,41	68	308	32	198
Oelerse	6,45	175	628	73	486	Helmerkamp	8,39	68	314	32	222
Oldhorst	4,47	43	163	15	118	Hermannsburg	20,49	1 575	5 701	810	4 595
Otze	21,69	514	1 899	242	1 338	Höfer	23,07	286	1 043	145	682
Ramlingen mit						Hohne	19,95	339	1 410	169	1 077
Ehlershausen	16,86	390	1 410	200	1 052	Hohnebostel	5,95	132	550	65	441
Resse	5,85	100	379	52	272	Hohnhorst	14,16	133	610	64	443
Rechmar	9,99	501	1 663	222	1 104	Hornbostel	11,87	334	1 134	181	804
Röddensen	4,81	129	485	64	379	Hustedt	14,03	181	712	76	404
Röhrse	4,25	118	407	37	294	Jarnsen	4,96	36	171	13	134
Scherenbostel	14,96	152	587	69	413	Jevetsen	16,61	127	489	73	381
Schillerslage	11,83	197	790	87	577	Klein Eicklingen	6,49	265	1 045	125	725
Schwüblingsen	17,62	271	983	102	748	Lachendorf	19,27	572	1 910	284	1 506
Sehnde	11,19	1 508	4 919	750	3 525	Lachtehausen	8,04	89	301	38	224
Sievershausen	6,53	580	1 771	255	1 527	Langlingen	14,90	431	1 666	178	1 166
Sorgensen	3,66	104	387	32	195	Marwede	17,43	69	240	34	206
Steinwedel	13,45	410	1 526	188	1 167	Meißendorf	34,21	271	1 037	139	723
Thönse	14,21	208	747	101	586	Metzingen	6,12	79	314	45	262
Uetze	43,15	1 650	5 572	680	4 497	Müden a. Oertze	29,08	516	1 787	270	1 432
Weferlingsen	5,99	69	261	30	186	Nienhagen	17,02	530	1 944	234	1 264
Wennebostel	6,63	237	826	115	618	Nienhof	9,08	128	489	54	349
Wetmar	31,18	442	1 581	201	1 230	Nindorf	15,66	143	646	56	447
						Nordburg	5,55	62	239	29	201
						Offen	19,89	216	909	122	728
						Offensen	7,41	132	535	53	401
						Oldau	35,68	686	2 306	275	1 271
						Oldendorf	17,41	230	972	98	640
						Oppershausen	11,66	147	649	73	455
						Poitzten	25,71	122	448	54	325
						Pollhöfen	12,48	44	228	21	173
						Rebberlah	19,92	55	210	26	163
						Sandlingen	9,83	117	452	59	358
						Scharnhorst	12,34	113	438	46	337
						Scheuen	11,50	258	1 181	69	325

32 Landkreis Celle

Adelheidsdorf	5,48	153	539	104	450
Ahnsbeck	20,69	314	1 249	133	840
Altencelle	21,35	369	1 620	210	1 025
Altenhagen	9,13	187	671	105	539
Alvern	4,27	35	133	11	104
Bannetze	18,01	83	330	47	256

Gemeinde	Gemarkungs- fläche in qkm	Haus- haltun- gen	Wohn- bevöl- kerung	Normal- wohn- nungen	Bewohnte Räume in Normal- wohnungen	Gemeinde	Gemarkungs- fläche in qkm	Haus- haltun- gen	Wohn- bevöl- kerung	Normal- wohn- nungen	Bewohnte Räume in Normal- wohnungen
Schmarbeck	29,99	130	503	64	269	Darzau	1,70	9	46	6	37
Spechtshorn	9,98	49	231	23	151	Diahren	3,35	44	156	23	151
Starkshorn	10,28	15	57	7	53	Dickfeitzen	7,02	65	255	34	197
Stedden	12,71	63	235	29	155	Dommatzen	1,18	44	146	18	108
Südwinzen	9,88	252	808	140	610	Drethem	3,29	69	233	38	203
Sülze	9,79	347	1 391	192	1 103	Dünasche	12,81	57	263	35	190
Thören	11,49	120	448	48	261	Fließau	11,64	85	333	40	239
Ummern	32,52	225	967	105	705	Gartow, Flecken	17,53	577	1 857	345	1 461
Unterlüß	66,45	1 338	4 131	756	3 074	Gedelitz	8,82	57	206	28	202
Vorwerk	2,79	74	253	32	179	Gielau	1,99	28	106	10	69
Walle	16,23	112	459	61	345	Gistenbeck	7,37	139	521	64	414
Wardböhmen	9,26	180	715	78	529	Gledenberg	4,42	66	253	27	191
Wathlingen	17,60	1 199	4 036	587	2 968	Glienitz	1,49	63	230	42	195
Weesen	62,74	200	814	98	636	Göhr	3,44	27	118	10	93
Westercelle	23,88	932	2 937	422	2 025	Göhrde	3,58	69	246	39	190
Weyhausen	14,70	43	141	23	117	Göttien	5,53	49	195	31	152
Wieckenberg	13,29	146	556	79	437	Gohlau	9,62	52	211	24	149
Wiedenrode	3,38	50	175	23	145	Gollau	4,17	67	259	49	220
Wienhausen	7,30	373	1 216	171	972	Gorleben	9,92	193	596	112	527
Wietze	20,96	1 400	4 570	736	3 407	Govelin	4,52	7	29	3	10
Winzen a.Aller	26,74	1 059	3 570	597	2 752	Grabau	1,50	17	60	7	51
Wohlenrode	7,03	55	272	27	178	Grabow	6,54	106	445	66	336
Wolthausen	26,50	141	559	79	457	Granstedt	1,75	17	79	11	67
Gemeindefreie Grundstücke (Gutsbezirke)						Groß Breese	5,01	41	184	21	132
Faßberg	14,39	866	3 517	408	1 921	Groß Gaddau	1,29	26	98	17	97
Lohheide	91,29	773	2 983	214	1 045	Groß Gusborn	6,70	72	302	37	225
33 Landkreis Lüchow-Dannenberg						Groß Heide	5,59	61	218	34	182
Bahrendorf	3,05	63	203	27	157	Groß Witzeetze	4,31	99	395	56	308
Banzau	1,57	22	87	13	75	Gühlitz	2,35	28	128	15	89
Bausen	0,98	21	72	10	60	Gülden	5,09	41	168	16	95
Beesem	2,39	46	157	22	135	Güstritz	4,13	96	352	58	305
Belau	1,78	23	93	12	75	Gummern	4,44	32	117	12	86
Belitz	1,41	17	73	10	67	Harlingen	9,08	97	357	53	287
Bergen/Dumme	8,27	534	1 628	312	1 529	Harpe	1,34	27	106	8	67
Beseland	2,44	27	111	13	91	Hitzacker, Stadt	15,18	1 265	3 945	698	3 112
Beutow	2,72	34	136	25	137	Holtorf	6,18	99	374	45	309
Billerbeck	2,51	121	410	64	366	Jabel	1,88	38	138	22	126
Bischof	2,29	28	127	9	76	Jameln	3,67	90	329	40	249
Blümlingen	6,61	225	719	135	621	Jeetzel	2,81	80	317	37	236
Bockleben	5,10	77	264	39	227	Jiggel	2,45	42	154	22	129
Bösel	9,20	171	641	101	518	Kähmen	2,60	26	91	14	71
Braasche	3,95	26	99	12	76	Kakau	3,52	35	113	13	89
Braudel	10,89	24	108	18	94	Kaltenhof	3,16	18	70	8	46
Bredenbock	4,15	48	149	23	125	Kapern	6,63	110	396	48	276
Breese a./Göhrde	2,63	28	110	15	80	Karmitz	3,49	60	241	31	166
Breese i.Bruch	4,71	56	225	44	192	Karwitz	19,55	206	717	103	514
Breese i.Marsch	9,44	161	700	94	565	Kassau	2,69	52	203	25	156
Breselenz	5,70	114	425	57	302	Kiefen	0,78	39	131	21	127
Breustian	2,15	22	95	13	64	Klein Breese	4,17	38	143	17	130
Brünkendorf	4,69	101	322	65	258	Klein Gaddau	1,22	24	83	12	68
Bückau	1,60	12	54	6	50	Klein Gusborn	7,53	97	416	53	298
Bülitz	1,96	53	197	24	159	Klein Heide	3,82	28	124	16	95
Bussau	3,16	81	284	40	226	Klein Kühren	2,76	36	129	22	106
Clenze	6,59	475	1 406	255	1 343	Klennow	5,82	147	542	78	422
Dalitz	0,56	7	30	5	26	Köhlen	1,89	43	171	24	150
Damnatz	10,29	150	558	80	455	Kolborn	2,23	66	245	39	207
Dangenstorf	7,88	127	487	69	411	Korvin	9,93	116	451	54	345
Dannenberg, Stadt	8,33	1 147	3 336	627	3 005	Krautze	2,42	35	131	17	75
						Kremlin	1,59	24	107	11	86
						Kriwitz	3,28	56	218	26	164
						Krummasel	3,06	61	233	32	181
						Künsche	5,59	59	232	35	175
						Küsten	2,92	66	258	39	233

Gemeinde	Gemar- kungs- fläche in qkm	Haus- haltun- gen	Wohn- bevöl- kerung	Normal- woh- nungen	Bewohnte Räume in Normal- wohnungen	Gemeinde	Gemar- kungs- fläche in qkm	Haus- haltun- gen	Wohn- bevöl- kerung	Normal- woh- nungen	Bewohnte Räume in Normal- wohnungen
Kukate	1,24	11	44	6	41	Reetze	2,89	48	191	23	158
Laasche	2,01	23	74	15	68	Rehbeck	9,33	61	238	25	163
Laase	22,27	164	564	73	450	Reitze	1,72	31	118	16	85
Landsatz	6,03	49	211	32	149	Restorf	3,53	53	218	41	189
Langendorf	15,46	216	801	129	704	Riebrau	2,85	25	109	12	69
Langenhorst	3,03	21	89	12	75	Riskau	2,59	21	74	10	56
Lanze	10,11	83	329	39	243	Saasse	2,08	40	157	21	128
Leisten	2,39	67	288	32	205	Sachau	3,02	56	212	29	198
Lensian	4,78	133	483	66	371	Salderatzen	1,93	24	98	12	72
Lichtenberg	7,94	99	383	61	334	Sallahn	5,61	56	219	32	179
Liepe	5,51	53	192	31	157	Sammatz	3,46	19	89	10	76
Liepehöfen	0,62	7	24	2	16	Sarchem	2,13	67	237	46	181
Loge	0,93	11	44	9	40	Sarenseck	3,10	23	82	11	65
Lomitz	14,18	99	390	54	280	Satemin	2,60	54	230	32	181
Luckau	5,24	125	348	44	271	Schaaflhausen	9,49	241	894	69	351
Lübbow	5,55	197	615	102	510	Schäpingen	3,72	40	152	21	142
Lübels	2,98	48	165	24	141	Schlannau	2,46	8	44	4	38
Lüchow, Stadt	9,29	2 176	6 063	1 178	5 296	Schlanze	1,42	15	62	8	50
Lüggau	1,53	33	120	17	112	Schletau	12,11	95	356	45	286
Lütenthien	3,04	28	122	14	101	Schmardau	4,30	21	80	9	61
Malsleben	1,41	31	107	13	87	Schmarsau	7,30	131	440	63	358
Marleben	5,35	52	201	29	149	Schmessau	3,73	22	88	13	63
Marlin	2,92	23	100	14	80	Schnackenburg, Stadt ...	5,79	296	863	167	850
Meetschow	11,32	88	326	53	281	Schnega	6,34	218	804	111	683
Mehlfien	2,96	21	88	10	77	Schutschur	2,98	62	180	28	137
Metzingen	3,17	53	196	32	193	Schweskau	5,99	101	352	51	315
Meuchefitz	2,00	37	154	19	122	Schwiepe	1,13	19	89	11	66
Middefitz	3,13	27	102	11	82	Seelwig	1,88	15	72	7	51
Mützingen	4,28	44	181	25	127	Seerau b.Hitzacker	2,65	23	81	14	59
Nauden	0,88	9	35	4	23	Seerau i.Lucie	5,20	46	180	22	125
Naulitz	3,32	42	164	24	121	Sellien	1,98	9	49	3	21
Nebenstedt	3,34	71	230	39	202	Siemen	13,32	89	317	47	249
Nemitz	8,11	55	214	32	177	Simander	6,43	123	444	57	364
Neu-Darchau	1,23	212	636	138	574	Solkau	6,77	54	207	23	149
Nienbergen	3,87	72	274	34	238	Soven	1,49	9	49	7	44
Nienwalde	8,73	100	340	54	301	Spithal	3,78	41	134	19	123
Nienwedel	1,05	17	55	6	52	Splietau	6,24	96	376	56	305
Pannecke	4,41	39	149	24	130	Steine	0,99	31	103	16	71
Penkefitz	6,51	93	349	45	295	Streetz	2,89	60	216	35	197
Pevestorf	5,96	59	203	36	181	Tarmitz	4,15	82	288	34	236
Pisselberg	2,00	16	66	12	85	Teichlosen	2,67	34	122	21	113
Plate	4,88	109	389	55	305	Teplingen	3,14	64	207	32	146
Platenlaase	3,10	51	164	27	136	Thune	2,86	47	165	23	137
Plumbohm	2,46	10	36	2	22	Thunpade	8,97	60	208	42	201
Prabstorf	1,31	10	39	5	30	Thurau	2,24	27	116	15	94
Predöhl	2,98	40	161	20	143	Tiessau	6,10	122	380	58	332
Predöhlisau	2,05	19	104	12	78	Timmeitz	2,68	23	94	12	78
Prepow	1,84	17	82	9	63	Tobringen	5,53	60	238	25	202
Prezelle	16,46	137	551	81	466	Tollendorf	1,66	41	154	22	133
Prezier	3,53	60	247	27	169	Tolstefanz	1,94	27	110	14	84
Priesseck	2,94	35	151	17	86	Trabuhn	2,85	94	347	50	286
Prisser	6,41	263	932	152	698	Trebel	5,81	136	487	76	458
Proitze	4,39	55	225	27	191	Tripkau	0,89	14	47	6	34
Pudripp	3,13	40	134	23	104	Tüschau	3,79	36	146	24	135
Püggen	4,04	50	205	28	163	Varbitz	4,98	61	205	28	179
Puttball	3,05	44	157	25	142	Vasenthien	4,95	40	179	24	147
Quarstedt	2,63	8	29	5	30	Vietze	5,19	226	611	141	602
Quartzau	2,65	16	81	8	60	Volkfien	4,49	34	132	16	113
Quickborn	14,63	159	551	82	469	Volzendorf	5,99	80	304	35	237
Ranzau	5,31	46	198	22	144	Waddewitz	1,65	63	212	30	170
Rebenstorf	5,89	102	379	54	314	Warpke	4,94	102	420	50	338
Reddereitz	6,37	39	168	19	137	Wedderien	6,33	15	60	5	41
Redemoassel	4,45	12	49	6	36	Weitsche	4,79	40	199	20	131

Abbesbüttel	3,05	160	580	65	430
Adenbüttel	9,08	228	879	118	753
Ahmstorf	5,00	95	314	45	290
Ahnsee	7,11	250	894	106	750
Allenbüttel	3,30	80	314	40	263
Allerbüttel	3,46	128	489	51	319
Allersehl	8,82	64	292	28	186
Almke	7,71	146	547	74	530
Altendorf	5,02	91	359	45	274
Alt-Isenhagen	2,42	51	206	21	170
Ausbüttel	3,09	51	201	24	152
Barnstorf	9,52	101	394	44	323
Barwedel	19,77	177	666	102	550
Bechtsbüttel	3,44	136	462	71	398
Beienrode	2,84	231	722	103	595
Benitz	3,69	46	205	19	139
Betzhorn	18,63	135	633	75	452
Blickwedel	24,75	96	356	43	265
Böckelse	4,81	81	303	33	237
Boitzenhagen	17,18	80	337	41	292
Bokel	23,72	115	462	62	378
Bokensdorf	14,46	104	401	37	303
Brome	9,80	564	1892	263	1582
Calberlah	13,57	313	1049	136	834
Croya	6,91	95	421	45	276

Gemeinde	Gemar- kungs- fläche in qkm	Haus- haltun- gen	Wohn- bevöl- kerung	Normal- woh- nungen	Bewohnte Räume in Normal- wohnungen	Gemeinde	Gemar- kungs- fläche in qkm	Haus- haltun- gen	Wohn- bevöl- kerung	Normal- woh- nungen	Bewohnte Räume in Normal- wohnungen
Dalldorf	4,99	76	297	34	225	Osloß	7,62	157	563	66	441
Dannenbüttel	16,08	234	893	113	662	Päse	4,71	149	557	74	493
Darringsdorf	5,83	105	417	45	342	Rade	5,67	102	390	40	332
Dedelstorf	7,19	350	1 011	32	187	Radenbeck	13,59	247	951	102	819
Didderse	8,29	274	982	130	849	Räderloh	15,64	59	247	26	173
Dieckhorst	12,00	202	851	110	650	Rennau	10,58	152	563	77	449
Edesbüttel	2,01	47	183	23	122	Repke	9,01	44	187	25	149
Ehmen	12,82	744	2 333	347	1 790	Rethen	7,17	216	848	109	726
Ehra-Lessien	56,05	340	1 333	145	970	Rhode	10,13	128	472	84	396
Eickhorst	3,64	74	261	33	180	Ribbesbüttel	9,96	186	754	89	519
Emmen	16,09	166	663	77	552	Rötgesbüttel	10,81	279	1 059	129	856
Erpsen	7,08	95	391	39	335	Rolfsbüttel	4,11	71	321	42	256
Essenrode	10,06	250	967	121	748	Rottorf	7,00	128	467	60	399
Ertenbüttel	19,97	156	582	78	517	Sandkamp	3,71	224	814	80	439
Eutzen	5,55	51	243	23	182	Schnefflingen	14,27	71	325	26	250
Fallersleben, Stadt	21,29	1 671	5 030	789	3 842	Schönepörde	17,64	248	974	132	760
Flettmar	9,98	185	753	89	611	Schweimke	23,13	202	890	94	695
Gamsen	21,27	504	1 771	243	1 358	Seershausen	10,93	244	889	102	643
Gannerwinkel	5,45	46	225	22	159	Sprakensehl	27,20	203	735	91	512
Gifhorn, Stadt	34,00	3 519	10 283	2 019	8 705	Steimke	3,74	90	400	37	272
Glüsing	6,73	100	382	34	293	Steinhorst	27,30	325	1 135	165	907
Grassel	7,13	195	680	98	587	Stöcken	6,14	126	474	57	407
Gravenhorst	3,36	51	213	25	147	Stüde	16,04	87	284	31	175
Grebshorn	7,13	63	264	28	188	Suderwittingen	5,46	101	391	42	314
Groß Oesingen	34,93	329	1 349	170	1 104	Sülzfeld	8,31	303	1 042	154	794
Groß Schwülper	7,39	327	1 094	164	1 046	Tappenbeck	5,12	84	334	41	247
Grußendorf	10,29	209	726	88	540	Teschendorf	12,47	86	364	41	302
Hagen b.Knesebeck	10,44	76	361	36	282	Triangel	9,38	162	554	92	337
Hankensbüttel	16,20	1 057	3 459	594	3 121	Türlau-Fahrenhorst	12,70	303	1 290	141	919
Harxbüttel	1,89	61	218	39	174	Uhry	6,10	84	299	44	225
Hartorf	11,70	260	949	121	759	Voitze	10,71	120	516	61	413
Hehlingen	13,07	269	1 003	118	706	Volkse	5,89	75	288	46	268
Heiligendorf	13,32	330	1 196	157	977	Vollbüttel	12,38	172	680	99	558
Hillerse	18,17	411	1 551	189	1 290	Vordorf	8,40	207	815	101	646
Höfen	5,85	70	313	41	225	Vorhop	20,27	131	553	77	464
Isenbüttel	21,14	515	1 959	270	1 540	Wagenhoff	4,32	88	327	39	234
Jelpke	2,04	29	110	12	77	Wahrenholz	38,23	508	2 058	232	1 475
Jembke	14,48	244	960	114	720	Walle	6,72	166	607	78	506
Kästorf	14,10	232	1 249	109	665	Wasbüttel	6,48	193	709	106	588
Kaiserwinkel	9,43	29	138	13	81	Weddersehl	6,20	34	150	13	111
Kakerbeck	3,43	52	213	25	167	Wedelheine	3,18	102	397	40	292
Klein Schwülper	4,23	198	707	94	568	Wedesbüttel	6,48	122	494	66	395
Klein Steimke	3,06	78	285	37	240	Wentorf	4,78	66	272	27	210
Knesebeck	35,94	784	2 815	407	2 298	Wesendorf	20,62	571	2 039	241	1 125
Lagesbüttel	5,42	128	478	55	361	Westerbeck	21,29	258	988	125	643
Langwedel	14,36	63	278	27	207	Westerholz	10,57	104	426	54	305
Leiferde	23,29	441	1 626	202	1 293	Wettmershagen	3,22	113	434	61	318
Lingwedel	8,79	44	199	22	161	Weyhausen	7,99	196	766	98	575
Lüben	8,47	53	237	26	171	Wierstorf	6,16	91	353	32	256
Lüsch	14,80	69	262	52	221	Wilsche	23,12	181	722	97	600
Mahrenholz	7,93	43	198	19	119	Winkel	1,35	71	211	36	171
Masel	7,99	58	259	25	190	Wiswedel	9,48	60	239	27	195
Meine	10,26	541	1 712	240	1 518	Wittingen, Stadt	10,17	1 678	5 302	945	4 853
Meinersen	16,04	480	1 784	228	1 451	Wolfsburg, Stadt	29,41	8 111	25 422	3 639	14 815
Mörse	5,01	240	825	122	648	Wollerstorf	3,15	30	156	9	107
Müden	18,11	388	1 540	191	1 182	Wunderbüttel	5,58	39	162	17	127
Neindorf	6,63	270	947	103	797	Zahrenholz	14,49	89	391	43	281
Neubokel	7,19	122	434	65	377	Zasenbeck	9,71	172	719	76	589
Neudorf-Platendorf	15,11	529	1 866	256	1 258	Zicherie	8,54	117	464	47	317
Ochsendorf	5,11	153	517	72	508						
Oerrel	22,22	111	445	53	346						
Ohnhorst	2,11	52	215	29	152						
Ohrdorf	12,42	208	863	87	717						

Gemeinde	Gemar- kungs- fläche in qkm	Haus- haltun- gen	Wohn- bevöl- kerung	Normal- wohn- ungen	Bewohnte Räume in Normal- wohnungen	Gemeinde	Gemar- kungs- fläche in qkm	Haus- haltun- gen	Wohn- bevöl- kerung	Normal- wohn- ungen	Bewohnte Räume in Normal- wohnungen
36 Landkreis Harburg						Kampen	11,70	120	501	67	357
Achterdeich	0,72	50	191	29	156	Ketzendorf	6,50	103	380	58	274
Appel	15,41	277	886	99	532	Klecken	11,57	294	1 061	143	821
Asendorf	14,70	258	959	140	692	Klein Moor	1,71	19	66	12	64
Ashausen	11,27	408	1 447	203	1 067	Laßrönnne	7,42	123	433	56	342
Bahlburg	7,89	102	434	45	324	Levern	8,14	124	462	70	372
Beckedorf	3,79	124	431	58	313	Lindhorst	5,37	146	493	64	377
Bendestorf	3,88	389	1 128	188	762	Lübbestadt	10,42	108	424	52	310
Bötersheim	5,53	44	165	24	129	Lüllau	12,18	357	1 083	188	873
Borstel	9,41	360	1 292	196	995	Luhdorf	13,07	287	1 026	127	748
Brackel	10,42	320	1 238	152	928	Luhmühlen	2,90	48	192	27	159
Buchholz	17,45	2 250	6 723	1 132	4 960	Marxen	13,29	290	953	123	685
Bullenhausen	5,15	199	701	90	448	Maschen	13,98	766	2 485	413	1 856
Daensen	10,10	85	359	51	270	Meckelfeld	7,84	895	2 816	465	2 221
Daerstorf	9,87	84	296	42	221	Metzendorf	2,63	100	410	45	240
Dibbersen	11,14	148	631	76	380	Moisburg	11,24	293	1 059	151	846
Döhle	8,67	58	248	37	195	Moorende	5,26	257	883	141	693
Dohren	12,18	122	496	71	366	Nennndorf	6,51	182	702	103	563
Drage	4,69	193	752	117	609	Niedermarschacht	4,65	126	437	59	356
Drennhausen	3,13	74	283	42	249	Nindorf	7,99	66	265	36	224
Drestedt	5,67	92	360	57	291	Ohlendorf	10,22	197	827	93	568
Eckel	4,78	207	680	119	575	Oldershausen	9,40	147	575	64	412
Egestorf	12,52	269	985	125	755	Ollsen	9,76	53	227	35	217
Ehestorf	7,73	206	622	85	389	Otter	22,90	243	894	124	689
Eichholz	1,71	24	96	12	75	Ovelgönne	6,73	105	437	55	299
Eilendorf	3,46	57	226	36	187	Over	7,89	265	975	141	783
Elbstorf	3,62	109	366	55	282	Pattensen	12,20	360	1 361	167	1 098
Elstorf	12,87	225	840	124	668	Putensen	10,33	117	484	58	362
Emmelndorf	2,80	298	964	183	767	Quarrendorf	9,92	100	431	50	308
Emsen	12,02	108	492	67	324	Radbruch	22,51	288	1 100	136	766
Evendorf	11,76	105	435	50	314	Rade	10,71	118	438	61	331
Eyendorf	13,68	274	1 055	123	820	Ramelsloh	10,04	307	1 148	131	805
Fleestedt	3,95	423	1 403	234	1 045	Raven	13,53	161	617	64	481
Fliegenberg	6,87	217	842	116	668	Regesbostel	16,27	154	607	91	479
Garlstorf	16,85	224	893	106	713	Rönne	4,21	118	427	75	326
Garstedt	14,92	273	949	132	750	Rosenweide	2,30	80	334	46	271
Gehrden	0,63	37	138	16	111	Rottorf	5,40	131	511	68	399
Glüsing	5,77	157	594	95	463	Roydorf	4,44	169	574	80	397
Gödenstorf	12,68	220	943	111	723	Rübke	3,92	121	521	83	426
Groß Moor	0,75	32	132	17	101	Sahrendorf	15,73	160	593	84	535
Halvesbostel	18,13	137	609	81	443	Salzhausen	14,92	504	1 853	260	1 575
Handeloh	20,25	298	996	137	714	Sangenstedt	3,45	82	324	37	239
Handorf	9,74	310	1 185	134	746	Schambeck	10,68	242	907	122	692
Hanstedt	21,03	462	1 611	259	1 402	Schierhorn	10,71	106	490	50	312
Hammstorf	4,74	105	386	49	280	Schwiederstorf	7,39	85	311	44	250
Heidenau	38,68	511	1 847	193	1 045	Schwinde	5,12	171	577	107	522
Helmstorf	4,15	89	344	46	248	Seppensen	8,51	461	1 338	260	1 059
Hittfeld	11,33	685	2 435	329	1 707	Soderstorf	22,28	171	727	74	442
Hörsten	2,36	129	453	70	337	Sottorf	2,87	69	262	35	165
Hollenstedt	21,83	466	1 741	261	1 334	Spütze	10,51	416	1 361	224	1 047
Holm	6,90	69	267	35	185	Steinbeck	7,48	292	923	151	637
Holthorfsloh	3,62	59	249	31	171	Stelle	17,88	923	3 044	492	2 486
Hoopte	9,84	249	1 003	141	797	Stöckte	4,65	280	1 078	162	851
Horst	3,71	224	623	119	491	Stove	3,31	83	303	53	263
Hove	5,83	182	684	93	558	Tangendorf	9,26	149	616	70	572
Hunden	10,96	187	734	76	504	Thieshope	3,48	42	166	22	138
Iddensen	3,28	81	305	41	252	Todtglüsing	29,75	402	1 524	230	1 073
Immenbeck	5,33	134	543	85	425	Todtshorn	11,23	61	285	33	211
Inzmühlen	6,70	33	131	24	111	Tönnhausen	8,52	129	476	55	391
Itzenbüttel	8,54	191	633	104	512	Tötensen	5,43	208	768	102	472
Jesteburg	10,29	622	2 148	362	1 738	Toppenstedt	19,73	286	1 065	130	835
Kakenstorf	7,18	178	631	85	422	Toastedt	20,34	1 126	3 813	586	2 918
						Trelde	6,63	220	775	116	554

Gemeinde	Gemar- kungs- fläche in qkm	Haus- haltun- gen	Wohn- bevöl- kerung	Normal- woh- nungen	Bewohnte Räume in Normal- wohnungen	Gemeinde	Gemar- kungs- fläche in qkm	Haus- haltun- gen	Wohn- bevöl- kerung	Normal- woh- nungen	Bewohnte Räume in Normal- wohnungen
Undeloh	21,92	83	329	51	248	Hittbergen	10,08	194	733	95	575
Vahrendorf	3,92	127	468	63	322	Hohenbostel	9,45	84	329	36	237
Vierhöfen	13,92	132	546	77	452	Hohnstorf/Elbe	7,19	257	896	135	681
Wehlen	26,19	101	385	53	299	Holzen	6,74	108	437	43	280
Welle	8,21	117	455	65	380	Horburg	3,18	63	258	35	208
Wenzendorf	21,47	246	980	137	728	Homdorf	4,93	32	162	15	119
Wetzen	12,29	73	325	36	236	Jürgenstorf	5,33	80	331	41	277
Winsen/Luhe, Stadt	11,34	3100	8886	1740	7468	Karze	9,06	118	463	55	336
Wistedt	26,56	313	1249	187	978	Katemin	4,86	94	350	62	294
Wittorf	11,99	262	1010	134	743	Kirchgellersen	19,98	233	973	108	699
Wulfsen	8,40	242	930	112	692	Köstorf	4,14	52	205	21	135
Wulmstorf	10,03	389	1276	212	952	Kolkhagen	9,10	123	474	43	280
37 Landkreis Lüneburg						Kovahl	11,06	83	332	44	242
Adendorf	11,25	847	2765	450	2086	Lemgrabe	8,58	146	572	67	425
Ahndorf	6,64	41	191	23	149	Lüdersburg	13,58	137	550	72	420
Alt-Garge	6,13	189	625	67	301	Lüdershausen	6,53	82	345	43	225
Amelinghausen	7,58	319	1166	154	866	Marxen a. Berge	6,71	38	152	19	97
Artlenburg	11,85	361	1304	215	1111	Mechtersen	14,41	161	614	86	468
Avendorf	6,79	106	363	83	351	Melbeck	16,16	273	1000	137	690
Bardowick	23,23	1077	3729	606	3054	Mücklingen	6,84	48	213	30	157
Barendorf	9,23	108	392	55	262	Nahrendorf	5,88	183	675	107	546
Barförde	4,48	69	246	27	181	Neetze	20,53	468	1735	223	1274
Barnstedt	10,61	169	666	85	474	Neetendorf	4,02	47	182	24	131
Barskamp	14,21	274	1073	149	813	Niendorf	6,74	44	152	16	104
Barum	4,35	95	375	58	266	Obermarschacht	6,16	258	869	169	768
Bavendorf	5,73	58	242	25	168	Ochtmissen	5,43	139	486	73	323
Betzendorf	11,52	157	601	71	425	Oedeme	5,85	273	999	145	724
Bleckede, Stadt	27,84	1396	4467	769	3547	Oerzen	10,54	128	495	53	341
Boitze	9,68	58	224	29	182	Oldendorf/Göhrde	8,46	127	455	63	339
Boltersen	10,44	143	612	68	394	Oldendorf/Luhe	13,67	165	644	83	487
Brackede	8,90	108	455	58	403	Pommoissel	11,68	159	639	77	450
Breetze	9,77	84	293	35	221	Radegast	7,42	104	396	51	299
Brietlingen	13,22	317	1081	138	769	Radenbeck	11,81	96	414	50	324
Bütlingen	9,02	125	512	85	408	Rehlingen	16,20	114	469	57	346
Dachtmissen	6,98	33	162	16	121	Reinstorf	7,75	151	559	56	378
Dahlem	6,19	75	413	40	221	Reppenstedt	9,06	156	614	91	484
Dahlenburg	10,48	687	2322	392	1874	Rettmir	5,59	118	491	63	327
Deutsch-Evern	11,15	402	1262	189	955	Robstorf	9,16	88	331	39	228
Diersbüttel	6,44	37	195	20	135	Rosenthal	1,92	41	178	17	122
Dionys, Sankt	2,24	60	238	40	205	Rullstorf	12,36	142	571	68	395
Drögnendorf	9,82	82	341	35	241	Sassendorf	3,01	88	294	43	235
Dübbekold	3,70	24	88	14	57	Schamebeck	26,98	468	1678	241	1292
Echem	10,68	260	961	100	592	Seedorf	5,07	67	256	36	184
Ehlbeck	43,27	98	393	56	294	Sottorf	8,37	180	667	105	577
Eimstorf	10,27	45	221	20	143	Südergellersen	11,70	162	661	77	444
Ellringen	13,17	95	394	51	318	Süttorf	6,31	63	239	34	181
Embsen	7,71	238	793	115	628	Tellmer	7,82	79	384	38	227
Erbstorf	7,09	199	765	108	544	Tespe	9,06	358	1157	247	1002
Etzen	11,24	87	444	52	281	Thomasburg	9,12	136	503	70	386
Garlstorf	6,28	115	437	56	349	Tosterglope	15,22	132	556	73	423
Garze	2,95	94	345	48	277	Vastorf	4,04	97	357	57	269
Giennau	7,33	82	312	38	230	Ventschau	4,28	77	287	46	197
Gifkendorf	4,01	58	226	21	153	Vögelsen	8,30	84	372	54	295
Glüsing	3,42	40	146	16	114	Volkstorf	4,63	41	184	19	96
Göddingen	13,10	166	696	95	463	Walmsburg	8,76	152	528	75	442
Grünhagen	4,91	68	230	27	157	Wendewisch	6,31	81	318	46	244
Häcklingen	5,06	102	391	55	276	Wendhausen	10,86	120	472	63	350
Harmstorf	6,66	64	278	29	203	Wendisch-Evern	17,95	217	899	113	557
Heilighenthal	6,74	74	243	44	220	Westergellersen	20,39	194	796	90	540
Heinsen	4,38	40	169	27	115	Wulfstorf	7,25	37	158	19	122
						Gemeindefreie Grundstücke (Gutsbezirke)					
						Elbinsel Vierwerder	0,41	—	—	—	—

Gemeinde	Gemar- kungs- fläche in qkm	Haus- haltun- gen	Wohn- bevöl- kerung	Normal- woh- nungen	Bewohnte Räume in Normal- wohnungen	Gemeinde	Gemar- kungs- fläche in qkm	Haus- haltun- gen	Wohn- bevöl- kerung	Normal- woh- nungen	Bewohnte Räume in Normal- wohnungen
38 Landkreis Soltau						39 Landkreis Uelzen					
Ahlften	7,73	74	252	34	183	Aljarn	6,59	61	233	28	157
Alvern	9,62	60	261	21	159	Allenbostel	6,15	92	364	46	272
Behningen	7,28	41	195	22	136	Almstorf	3,15	67	261	33	178
Behringen	12,72	230	928	109	651	Alten Ebstorf	9,14	224	761	102	509
Bispingen	21,75	663	2 274	337	1 796	Altenmedingen	14,32	266	1 044	123	708
Bockel	17,77	86	384	38	253	Arendorf	8,80	77	296	36	202
Borstel i.d.Kuhle	5,96	79	332	38	184	Bahnsen	13,09	95	370	50	295
Brelow	28,75	999	2 802	307	1 263	Bankewitz	9,07	50	196	31	140
Brochdorf	10,68	105	469	50	321	Bargdorf	5,72	50	218	25	159
Brock	13,15	78	333	37	214	Bargfeld	6,83	89	330	39	252
Deimern	22,91	76	329	39	232	Barnsen	5,10	86	316	29	203
Delmsen	6,01	116	451	69	324	Barum	11,89	242	870	101	627
Dittmern	11,18	61	259	34	188	Batensen	4,74	64	277	27	190
Ehrhorn	42,64	198	1 150	78	414	Bevensen, Stadt	6,95	1 872	5 767	1 015	4 587
Gilmerdingen	11,02	95	378	49	284	Beverbeck	6,22	72	311	36	235
Grauen	9,63	91	415	46	271	Bienenbüttel	4,01	479	1 510	248	1 203
Großenwede	17,56	116	557	69	368	Bockholt	5,30	58	223	20	139
Harber	11,97	195	730	67	340	Bode	3,42	60	246	25	137
Heber	50,56	313	1 218	155	863	Bodenteich	16,24	698	2 534	295	1 542
Hörpel	10,17	108	488	54	341	Boecke	7,33	72	284	30	193
Hörzingen	17,98	98	416	55	282	Böddenstedt	10,13	224	881	92	636
Hützel	15,11	290	1 210	145	724	Bohlsen	7,70	164	632	80	478
Ilhorn	4,39	66	267	32	182	Bohndorf	4,55	72	295	32	193
Ilster	13,60	89	328	43	233	Bollensen	8,80	174	711	78	521
Insel	29,12	360	1 533	103	533	Bomke	5,00	39	160	16	106
Langeloh	25,30	239	982	128	668	Borg	6,50	72	303	34	201
Leitzingen	8,51	35	158	15	112	Bornsen	6,62	61	276	38	195
Lünzen	16,72	190	754	94	545	Bostelwiebeck	8,38	47	190	21	132
Marbostel b.Soltau	4,71	48	198	22	147	Brambostel	13,71	14	119	8	52
Marbostel b.Wietzendorf	13,67	46	180	16	121	Brauel	4,05	19	78	15	57
Meinern	12,21	109	484	61	352	Breitenhees	0,29	13	37	4	25
Meinholz	10,01	57	228	24	169	Brockhimbergen	5,89	78	291	32	226
Mittelstendorf	5,43	67	280	28	181	Brockhöfe	21,85	295	1 107	163	766
Moide	12,71	35	156	13	92	Bruchtorf	6,04	70	250	37	203
Munster	22,00	3 400	8 332	919	4 280	Bruchwedel	3,37	23	88	9	65
Neuenkirchen	15,55	573	1 813	237	1 228	Dallahn	2,61	29	126	12	97
Oeningen	6,90	27	120	16	85	Dalldorf	6,27	63	230	23	187
Oerrel	46,08	546	1 497	55	298	Dörnte	4,09	58	234	20	185
Reddingen	26,31	59	294	25	186	Dreilingen	32,95	114	440	54	323
Schneverdingen	27,81	1 783	5 766	922	4 482	Drögennotorf	3,33	63	227	25	177
Schülern	10,75	150	658	85	473	Drohe	4,45	75	274	27	179
Schwalingen	10,46	131	527	78	388	Ebstorf	18,05	1 426	4 597	746	3 662
Soltau, Stadt	15,49	4 867	14 560	2 508	11 049	Eddelstorf	5,49	141	520	71	379
Sprengel	10,02	109	475	57	343	Edendorf	12,35	149	567	80	426
Steinbeck/Luhe	18,33	215	858	114	586	Eimke	13,62	151	593	82	457
Suroide	14,64	51	235	27	157	Eitzen I	9,16	87	371	53	277
Tetendorf	7,18	65	277	41	217	Ellenberg	4,73	91	322	29	209
Tewel	11,61	208	805	114	601	Ellerndorf	10,50	67	250	38	204
Töpingen	16,36	41	168	18	121	Emern	5,66	111	442	58	318
Trauen	37,87	117	493	63	327	Emmendorf	4,03	202	747	101	553
Volkwardingen	10,25	75	332	35	229	Esterholz	3,00	45	172	23	122
Wesseloh	18,39	159	703	88	479	Flinten	3,68	36	161	12	83
Wiedingen	14,16	69	295	25	195	Gerdau	5,55	192	695	78	514
Wietzendorf	24,43	719	2 693	290	1 637	Göddenstedt	8,04	85	326	37	236
Wilsede	15,32	27	118	22	113	Gollern	5,03	55	234	20	152
Wintermoor	6,29	71	264	30	166	Grabau	6,19	63	272	26	181
Wolterdingen	11,46	448	1 405	100	565	Graulingen	7,59	167	562	82	428
Zahrensen	7,53	105	413	53	279	Groß Hesebeck	5,22	55	244	29	186
						Groß Liedern	9,06	269	1 024	125	693
						Groß Malchau	7,11	68	263	20	171
						Groß Süstedt	8,66	118	410	51	314

Gemeinde	Gemar- kungs- fläche in qkm	Haus- haltun- gen	Wohn- bevöl- kerung	Normal- wohn- ungen	Bewohnte Räume in Normal- wohnungen	Gemeinde	Gemar- kungs- fläche in qkm	Haus- haltun- gen	Wohn- bevöl- kerung	Normal- wohn- ungen	Bewohnte Räume in Normal- wohnungen
Groß Thondorf	9,55	151	600	73	411	Oetzendorf	4,77	86	334	31	184
Güstau	4,60	33	147	14	105	Oldendorf I	14,50	307	1 063	178	933
Haarstorf	5,43	49	212	33	154	Oldendorf II	2,98	35	133	19	106
Häcklingen	12,23	96	395	42	288	Oldenstadt	7,22	415	1 342	254	1 009
Hagen	4,98	50	203	24	159	Ostedt	7,88	120	461	50	314
Halligdorf	3,87	57	233	24	146	Polau	6,00	24	86	8	66
Hambrock	3,43	55	209	30	157	Räber	19,19	112	438	61	321
Hamerstorf	4,22	54	242	27	176	Rätzlingen	8,47	214	792	80	596
Hansen	7,03	93	376	47	321	Rassau	2,35	50	165	14	118
Hanstedt I	26,34	307	1 152	151	897	Reddien	4,94	43	184	21	129
Hanstedt II	8,47	191	760	82	572	Reinstorf	12,47	115	415	44	288
Heitbrack	2,83	49	166	18	106	Rieste	4,76	77	309	37	215
Heuerstorf	3,42	35	148	22	131	Riestedt	6,50	110	402	35	276
Himbergen	5,13	239	817	119	652	Ripdorf	2,64	219	688	108	470
Hösseringen	35,77	177	692	74	502	Röbbel	2,67	59	223	24	175
Höver	4,66	79	313	38	229	Röhrsen	7,32	30	154	15	121
Hohenbünstorf	5,28	82	340	34	228	Römstedt	5,49	137	526	72	373
Hohenwedderien	4,85	14	102	11	72	Rohrstorf	2,74	48	168	14	111
Hohenzethen	11,11	96	399	40	249	Rosche	8,92	315	1 153	147	877
Hohnstorf	8,79	109	419	50	334	Sasendorf	2,09	43	159	19	118
Holdenstedt	14,86	399	1 492	216	1 175	Schafwedel	6,72	60	234	30	204
Holthusen I	7,23	63	290	30	205	Schatensen	6,99	122	478	55	341
Holthusen II	4,11	55	223	21	164	Schlieckau	2,42	52	203	21	140
Holxen	7,53	100	436	48	312	Schmöllau	7,04	37	144	15	98
Jarlitz	5,93	70	328	32	219	Schostorf	5,48	59	204	24	193
Jastorf	5,25	154	591	66	401	Schwemlitz	7,27	62	231	26	180
Jelmstorf	7,11	148	588	76	419	Secklendorf	6,14	73	259	33	189
Kahlstorf	8,14	125	512	48	372	Seedorf	5,94	114	440	59	319
Kattien	4,93	63	254	31	187	Soltendieck	3,21	160	580	70	418
Katzien	2,41	26	103	13	84	Stadensen	13,35	187	732	91	539
Kettelstorf	4,31	44	171	19	131	Stadorf	7,24	120	462	52	335
Kirchweyhe	7,97	210	804	98	544	Steddorf	5,35	117	413	70	309
Klein Bünstorf	3,46	63	227	36	187	Stederdorf	5,73	190	665	94	553
Klein Hesebeck	3,18	46	167	23	134	Stöcken	5,21	133	508	57	392
Klein Süstedt	4,65	148	537	76	430	Stoetze	3,82	75	268	33	202
Klein Thondorf	4,29	75	312	42	204	Strothe	3,89	47	171	18	113
Köblau	4,12	29	126	13	94	Stütensen	2,82	20	78	7	51
Könau	4,35	57	213	16	141	Sudenburg	16,49	189	645	86	551
Kroetze	5,02	69	299	25	203	Süttorf	4,14	56	247	30	180
Langenbrügge	11,11	144	611	60	434	Suhlendorf	4,58	236	857	124	714
Lehmke	7,93	189	716	94	601	Tätendorf- Eppensen	10,27	198	737	91	492
Linden	11,07	123	486	54	364	Tatern	2,46	44	164	23	125
Lintzel	8,22	64	271	35	197	Testorf	4,25	81	305	34	213
Lopau	18,94	58	212	35	156	Teyendorf	6,86	76	273	24	184
Lüder	24,36	263	1 076	130	815	Thielitz	4,10	29	150	14	89
Masbrock	5,40	90	356	34	261	Uelzen, Stadt	16,48	8 418	23 666	4 478	19 278
Masendorf	7,41	118	437	60	331	Varendorf	4,22	70	306	43	235
Medingen	8,63	252	752	99	513	Veerßen	9,55	772	2 931	364	1 496
Mehre	1,55	20	84	11	73	Velgen	14,86	95	388	48	298
Melzingen	9,31	117	479	57	304	Vinstedt	5,40	91	374	41	193
Meußließen	6,11	30	134	16	96	Vorwerk	2,60	30	120	10	98
Molbath	4,11	71	254	40	180	Walmstorf	3,99	65	259	29	190
Molzen	10,51	275	1 010	111	708	Wellendorf	5,26	133	487	66	370
Müssingen	4,55	41	164	18	95	Wessenstedt	7,59	84	365	47	254
Nateln	6,14	122	444	47	312	Weste	6,56	177	650	83	495
Natendorf	8,01	206	696	99	535	Westerweyhe	8,19	259	894	133	648
Nestau	2,89	65	256	22	171	Wettenbostel	11,57	49	197	26	152
Nettelkamp	16,09	241	926	121	707	Wichmannsburg	3,30	116	330	42	266
Niendorf I	4,72	74	302	33	186	Wichtenbeck	26,33	94	378	52	262
Niendorf II	3,69	68	284	30	199	Wieren	11,31	379	1 350	186	1 043
Nienwohlde	23,85	103	382	43	274	Wittenwater	3,63	43	167	18	130
Növenthien	6,09	70	272	33	216	Woltersburg	3,65	74	288	32	224
Oetzen	7,95	204	750	71	482						

13 Niedersachsen

3 Reg.-Bez. Lüneburg 4 Reg.-Bez. Stade

39

31

Gemeinde	Gemar- kungs- fläche in qkm	Haus- haltun- gen	Wohn- bevöl- kerung	Normal- wohn- ungen	Bewohnte Räume in Normal- wohnungen	Gemeinde	Gemar- kungs- fläche in qkm	Haus- haltun- gen	Wohn- bevöl- kerung	Normal- wohn- ungen	Bewohnte Räume in Normal- wohnungen
Wrestedt	11,11	368	1326	176	1011	Wulfsode	16,03	72	293	50	216
Wriedel	9,89	259	976	160	767	Zarenthien	4,97	30	142	16	81

4 Reg.-Bez. Stade

31 Landkreis Bremervörde

Ahe	7,12	23	106	9	64	Ippensen	10,69	91	401	44	286
Alfstedt	16,22	195	841	101	548	Iselersheim	4,85	123	474	73	366
Altwestedt	6,71	50	212	26	163	Kalbe	10,25	104	461	53	312
Anderlingen	12,36	91	447	60	311	Karlshöfen	12,24	336	1263	195	877
Augustendorf	10,62	104	458	65	343	Kirchtimke	10,19	167	644	86	467
Badenstedt	10,14	87	460	55	307	Kirchwistedt	11,67	123	548	63	393
Barchel	10,32	151	638	82	439	Klein Meckelsen	14,59	166	730	97	545
Barkhausen	3,46	68	272	39	196	Klein Sittensen	9,45	121	539	60	339
Basdahl	12,29	200	791	104	587	Klenkendorf	5,91	82	395	55	267
Bevern	21,17	277	1211	161	868	Kuhstedt	24,02	404	1574	182	979
Bockel	4,55	36	162	20	110	Kuhstedtermoor	3,93	71	292	42	202
Boitzen	7,47	88	368	46	263	Langenhausen	9,31	155	641	89	425
Brauel	5,96	70	282	35	187	Lavenstedt	5,55	45	192	26	133
Breddorf	24,29	222	948	130	680	Lengensbostel	2,73	54	233	38	153
Bremervörde, Stadt	26,61	2645	8318	1454	6638	Malstedt	8,55	71	337	36	195
Brillit	11,21	248	940	136	648	Mehedorf	7,57	99	413	64	333
Brümmerhof	3,83	27	107	17	91	Meinstedt	6,10	58	296	34	186
Brüttendorf	6,68	88	371	35	250	Minstedt	10,54	79	325	41	220
Buchholz	10,04	84	344	38	234	Nartum	14,96	179	701	86	490
Bülstedt	16,96	169	730	88	539	Neu-Ebersdorf	4,20	42	187	30	147
Byhusen	11,50	96	415	45	250	Nieder Ochtenhausen	11,24	202	829	113	621
Deinstedt	11,62	120	563	59	340	Ober Ochtenhausen	17,31	105	441	55	302
Dipshorn	3,22	41	163	25	139	Oerel	20,97	240	1039	122	674
Ebersdorf	24,62	289	1240	136	844	Oese	7,81	111	457	59	321
Ehestorf	1)	49	212	22	132	Ohrel	12,52	104	424	64	314
Einstellige Höfe	18,09	152	632	84	367	Oldendorf	11,75	80	354	41	264
Elm	24,86	358	1476	204	1037	Ostendorf	7,61	111	489	73	383
Elsdorf	16,18	237	1018	124	729	Ostereistedt	14,54	135	598	78	442
Engoe	5,74	155	515	77	366	Ostertimke	5,93	85	353	46	245
Fahrendorf	9,11	125	585	79	404	Parnewinkel	6,27	84	351	45	239
Farven	13,93	112	515	61	360	Pfönjeshausen	3,97	52	225	28	167
Fehrenbruch	1,50	31	134	15	92	Rhade	11,73	215	873	101	589
Findorf	5,35	96	384	58	277	Rhadereistedt	12,69	114	488	54	323
Frankenbostel	6,42	85	323	48	243	Rockstedt	14,02	120	479	56	299
Freeetz	2,33	53	230	27	164	Rüspel	5,33	79	342	41	226
Glinde	2,38	60	223	31	163	Sandbostel	14,05	231	1132	53	270
Glinstedt	20,85	177	791	89	494	Sassenholz	8,99	70	291	38	213
Gnarrenburg	6,47	587	2063	312	1638	Seedorf	10,01	669	1919	61	309
Godenstedt	8,67	58	269	27	186	Selsingen	9,80	452	1788	229	1299
Grafel	9,30	46	228	26	154	Spreckens	7,54	50	216	29	162
Granstedt	11,92	62	267	33	186	Steddorf	11,01	124	528	64	374
Groß Meckelsen	12,34	147	644	71	428	Steinfeld	6,32	64	258	31	170
Groß Sittensen	9,11	482	1930	254	1499	Tarmstedt	26,92	494	1902	257	1445
Gyhum	9,58	134	572	67	401	Tiste	23,85	196	763	96	527
Haaßel	8,26	70	307	36	189	Vierden	10,59	118	500	52	354
Hamersen	13,62	110	517	65	367	Volkensen	6,78	53	213	25	138
Hanstedt	12,19	100	444	55	316	Volkmarst	12,22	109	423	49	308
Hatzte	14,47 ²⁾	79	308	40	224	Vorwerk	8,37	95	408	49	279
Heeslingen	15,56	307	1267	176	1021	Weertzen	12,09	141	600	75	459
Hepstedt	29,95	232	1011	118	671	Wehldorf	7,60	67	337	34	217
Hesedorf						Wense	13,62	122	520	70	350
b. Bremervörde	14,02	445	1756	165	900	Westertimke	12,06	160	728	49	289
Hesedorf b. Gyhum	11,72	141	590	78	425	Wiersdorf	8,11	51	238	31	185
Hipstedt	9,68	241	828	105	511	Wilstedt	18,94	393	1457	180	1096
Hönau-Lindorf	4,37	110	444	63	321	Wistedt	13,00	111	445	52	288
						Wohnste	19,17	157	708	89	516
						Zeven, Stadt	21,63	1939	6495	912	4748

1) Fläche in der Gemeinde Hatzte enthalten. — 2) Einschl. Fläche der Gemeinde Ehestorf.

Gemeinde	Gemar- kungs- fläche in qkm	Haus- haltun- gen	Wohn- bevöl- kerung	Normal- wohn- ungen	Bewohnte Räume in Normal- wohnungen	Gemeinde	Gemar- kungs- fläche in qkm	Haus- haltun- gen	Wohn- bevöl- kerung	Normal- wohn- ungen	Bewohnte Räume in Normal- wohnungen
32 Landkreis Land Hadeln						33 Landkreis Osterholz					
Abbenseth	9,84	122	502	69	358	Adolphsdorf	4,67	132	549	78	428
Altenbruch	38,23	1 432	4 862	793	3 517	Aschwarden	10,98	133	539	68	372
Altendorf	29,88	460	1 742	266	1 235	Beckedorf	5,66	219	803	111	534
Altenwalde	9,47	537	1 659	288	1 252	Brundorf	16,11	96	418	52	257
Armstorf	23,42	188	734	93	506	Dannenberg	5,22	164	676	85	478
Basbeck	16,47	936	3 055	531	2 427	Eggestedt	7,48	79	325	25	143
Belum	31,74	254	984	161	740	Eickedorf	5,49	125	588	75	426
Berensch- Arensch	15,62	163	682	88	415	Freißenbüttel	10,03	111	468	60	288
Bornberg	1,75	86	318	64	262	Garlstedt	19,56	120	454	53	260
Bülkau	23,23	549	1 948	322	1 580	Grasberg	0,84	160	512	87	419
Cadenberge	9,28	825	2 625	470	2 049	Hambergen	27,06	940	3 627	483	2 318
Dornode	8,69	39	144	21	123	Heidberg	7,79	204	809	103	502
Franzenburg	3,21	362	1 252	113	514	Heilshorn	12,06	157	581	79	406
Geversdorf	21,62	471	1 573	246	1 239	Hellingst	10,75	86	367	48	257
Gudendorf	4,38	93	309	47	205	Hinnebeck	4,21	82	319	38	199
Hackemühlen	10,52	92	389	54	283	Hülseberg	6,52	78	338	40	231
Hechthausen	5,90	431	1 304	243	1 035	Hüttenbusch	15,80	330	1 348	166	821
Heeßel	6,24	70	289	39	199	Huxfeld	4,37	129	575	72	410
Hemm	2,93	89	291	47	222	Jürgen, Sankt	31,59	393	1 583	184	973
Hemmoor	0,79	244	779	167	692	Lesumstotel	3,46	118	432	60	289
Hollen	10,88	145	587	81	398	Leuchtenburg	6,07	193	751	102	525
Holte-Spangen	4,10	78	289	43	190	Lilienthal	18,45	1 709	5 666	861	4 142
Ihlbeck	1,43	34	134	23	115	Lönnhorst	4,69	216	785	111	523
Ihlienworth	40,38	841	3 056	487	2 251	Meyenstedt	2,72	86	336	48	251
Isensee	17,80	266	944	183	767	Meyenburg	19,21	280	1 104	134	740
Kehdingbruch	6,58	176	671	94	473	Neuenkirchen	17,47	571	2 963	245	1 284
Kleinwürden	6,72	107	389	62	299	Neu-Sankt-Jürgen	8,25	136	595	88	453
Klint	8,53	195	724	117	552	Ohlenstedt	13,15	134	562	67	382
Lamstedt	24,92	619	2 232	346	1 746	Oldendorf	9,22	129	521	46	247
Langenmoor	7,64	20	87	13	62	Osterhagen-Ihlpohl	1,95	397	1 260	226	896
Laumühlen	4,79	83	313	50	233	Osterholz-Scharmbeck, Stadt	34,00	4 003	12 899	2 186	10 334
Lüdingworth	37,25	681	2 530	354	1 780	Ostersode	8,44	120	473	72	356
Mittelstenahe	15,99	118	516	64	370	Otterstein	3,51	104	463	63	313
Moorausmoor	5,69	90	357	53	233	Pennigbüttel	13,03	330	1 302	171	883
Neubachbruch	2,92	37	154	22	106	Platjenwerbe	2,48	384	1 252	213	1 005
Neuenkirchen	19,55	573	2 017	327	1 499	Rade	6,03	123	486	59	317
Neuhaus/Oste, Flecken	9,85	805	2 514	448	2 024	Rautendorf	6,83	167	750	95	531
Nindorf	12,03	173	713	101	498	Ritterhude	14,75	1 639	5 680	833	3 765
Nordahn	10,74	83	351	45	238	Sandhausen	7,60	163	693	81	406
Nordleda	21,23	472	1 687	257	1 227	Scharmbeckstotel	7,71	348	1 265	181	827
Oberndorf	33,09	931	3 057	560	2 607	Schlußdorf	3,28	74	300	46	223
Odisheim	13,51	381	1 280	214	975	Schmalenbeck	5,38	79	381	46	268
Oppeln	8,19	153	574	97	436	Schwanewede	18,77	903	3 492	369	1 812
Osten	0,33	389	1 132	237	1 034	Seebergen	3,90	120	459	44	236
Osterbruch	10,21	243	892	140	719	Seehausen	2,95	66	294	43	217
Otterndorf, Stadt	50,00	2 236	7 166	1 226	5 608	Steden	15,38	110	421	48	262
Oxstedt	7,99	240	862	156	572	Stendorf	8,39	169	702	71	441
Sahlenburg	9,37	399	1 345	203	781	Teufelsmoor	26,36	159	621	76	393
Steinau	36,04	514	1 950	294	1 368	Tüschendorf	3,36	75	338	44	246
Stinstedt	21,87	142	621	77	445	Überhamm	5,22	70	288	46	215
Varrel	6,83	50	210	28	137	Vollersode	46,35	711	2 901	344	1 753
Voigt ding	9,95	125	411	63	311	Waakhausen	7,43	50	205	25	151
Wanna	53,99	714	2 696	407	1 825	Werschenrege	1,81	104	396	56	309
Warstade	7,77	907	2 664	540	2 226	Wörpedorf	9,84	326	1 367	141	799
Westersode	10,53	509	1 606	297	1 222	Worphausen	12,25	409	1 692	230	1 182
Wingst	37,55	910	3 232	549	2 438	Worpswede	24,95	1 303	4 433	667	3 153
Wisch	3,01	46	180	29	132	34 Landkreis Rotenburg					
Wohlenbeck	3,72	60	230	31	166	Abbdorf	6,51	64	283	27	164

13 Niedersachsen

4 Reg.-Bez. Stade

34 - 35

Gemeinde	Gemarkungs- fläche in qkm	Haus- haltun- gen	Wohn- bevöl- kerung	Normal- woh- nungen	Bewohnte Räume in Normal- wohnungen	Gemeinde	Gemarkungs- fläche in qkm	Haus- haltun- gen	Wohn- bevöl- kerung	Normal- woh- nungen	Bewohnte Räume in Normal- wohnungen
Ahausen	24,75	252	959	122	758	35 Landkreis Stade					
Bartelsdorf	14,24	149	638	77	462	Agathenburg	11,57	196	769	98	453
Bellen	3,24	23	93	11	68	Ahlerstedt	8,14	304	1 242	163	920
Bleckwedel	14,92	89	387	49	315	Ahrensmoor	1,55	40	205	22	137
Bötersen	10,38	155	666	72	448	Ahrenswohlde	9,46	94	473	63	325
Borchel	8,35	98	424	59	300	Apensen	18,47	415	1 680	226	1 183
Bothel	16,76	269	1 090	125	725	Aspe	12,49	110	511	51	333
Brockel	21,84	318	1 162	150	870	Assel	42,20	1 306	4 353	796	3 315
Buchholz	8,93	84	329	37	238	Balje	86,38	686	2 399	403	1 922
Clüversborstel	3,13	77	276	36	216	Bargstedt	14,09	240	1 043	132	795
Dreeßel	5,55	38	164	16	111	Beckdorf	10,74	145	631	73	388
Drögenbostel	5,81	36	145	19	107	Behrste	5,83	66	279	36	191
Everinghausen	3,43	25	103	12	67	Bliedersdorf	12,42	214	902	109	594
Eversen	9,64	90	369	45	259	Blumenthal	6,67	105	400	62	286
Fintel	36,08	519	2 064	276	1 487	Bokel	2,90	54	236	27	169
Hassel	6,58	41	180	19	117	Borstel	23,60	932	3 343	468	2 350
Hassendorf	11,68	202	768	99	599	Bossel	2,90	46	179	25	133
Hastedt	9,48	87	344	37	235	Breitenwisch	5,37	68	254	40	191
Hellwege	27,44	220	841	115	669	Brest	9,44	111	482	57	339
Helvesiek	21,78	188	774	103	571	Brobergen	6,06	83	313	57	257
Hemsbünde	6,24	72	294	36	217	Bützfleth	33,32	1 244	4 111	684	3 043
Hemslingen	18,57	207	854	107	680	Burweg	6,57	139	576	76	421
Hetzwege	6,77	110	419	51	280	Buxtehude, Stadt	18,31	4 638	13 677	2 503	10 553
Hiddingen	15,88	155	622	64	450	Cranenburg	8,15	164	650	96	503
Höperhöfen	9,45	109	443	51	302	Dammhausen	3,47	107	449	67	300
Horstedt	12,73	201	775	99	533	Deinste	12,00	198	777	92	516
Jeddingen	9,21	249	970	129	763	Dollern	11,97	216	799	104	506
Jeersdorf	8,87	99	412	63	355	Drochtersen	69,38	2 014	6 825	1 241	5 098
Kirchwalsede	25,29	282	1 181	141	903	Düdenbüttel	10,17	142	612	85	420
Lauenbrück	21,84	429	1 544	217	1 159	Engelschoff	11,67	157	622	97	481
Lüdingen	8,13	60	266	32	187	Essel	10,93	93	402	47	257
Mulmshorn	9,27	161	591	70	404	Esteburäge	4,80	381	1 215	219	963
Nindorf	8,67	164	656	77	474	Estorf	11,68	192	803	115	579
Ostervesede	27,76	200	850	113	618	Freiburg/Elbe, Flecken	35,66	1 181	3 801	633	3 081
Ottingen	9,73	106	466	52	341	Goldbeck	5,17	68	279	33	194
Reeßum	9,89	124	535	63	373	Gräpel	11,91	195	743	103	580
Riekenbostel	11,62	64	252	27	181	Großenwürden	12,35	188	656	108	555
Rosebruch	10,85	59	253	32	192	Groß Fredenbeck	7,49	123	508	59	339
Rotenburg, Stadt	52,42	3 778	13 476	1 821	8 682	Groß Sterneberg	10,35	92	411	54	265
Scheeßel	20,43	1 230	4 339	598	3 416	Gründendeich	3,91	710	2 338	398	1 825
Schleeßel	5,32	58	202	24	144	Grundoldendorf	2,26	34	134	12	80
Schwitschen	11,72	196	776	84	586	Guderhandviertel	8,93	331	1 309	175	884
Söhligen	8,87	122	455	56	365	Haddorf	4,19	49	203	31	143
Sothel	7,38	56	267	30	162	Hagen	9,47	131	525	64	327
Sottrum	22,17	560	2 230	294	1 773	Hagenah	13,59	115	525	76	355
Stapel	4,97	66	256	29	169	Hamelwürden	33,66	1 158	4 039	697	3 079
Stemmen	24,64	216	908	115	685	Hammah	13,01	250	925	153	768
Stuckenborstel	2,89	97	362	54	301	Harselfeld	26,40	1 174	4 102	656	3 146
Süderwalsede	12,48	113	472	57	366	Hedendorf	6,44	251	929	135	683
Taaken	10,14	123	508	62	373	Heinbockel	9,13	122	536	76	371
Unterstedt	13,70	166	674	83	483	Helmste	15,22	155	645	80	438
Vahlde	17,53	145	678	85	478	Himmelpforten	9,35	641	2 215	363	1 803
Visselhövede, Stadt	11,89	1 642	5 377	874	4 235	Hollenbeck	11,50	157	661	77	433
Waffensen	15,23	202	843	99	597	Hollern	10,53	428	1 566	223	1 122
Wehnsen	3,99	45	181	23	142	Hörneburg, Flecken	15,32	1 141	3 578	633	2 815
Westeresch	7,96	89	377	47	311	Hül	15,21	303	1 124	198	876
Westerholz	14,58	164	737	78	496	Issendorf	9,83	89	400	43	234
Westerwalsede	18,00	172	743	94	518	Jork	8,61	834	2 773	387	2 106
Westerwalsede	7,63	57	234	34	193	Kakerbeck	8,55	112	495	56	343
Winkeldorf	7,04	74	321	40	227	Klein Fredenbeck	13,57	208	858	102	578
Wittkopsbostel	8,64	73	323	37	237	Königreich	6,22	564	1 859	290	1 314
Wittorf	20,86	379	1 410	168	1 039	Krummendeich	39,05	421	1 468	217	1 154
Wohlsdorf	8,48	64	318	41	249						

37 Landkreis Wesermünde

13 Niedersachsen

4 Reg.-Bez. Stade 5 Reg.-Bez. Osnabrück

37

31

Gemeinde	Gemar- kungs- fläche in qkm	Haus- haltun- gen	Wohn- bevöl- kerung	Normal- woh- nungen	Bewohnte Räume in Normal- wohnungen	Gemeinde	Gemar- kungs- fläche in qkm	Haus- haltun- gen	Wohn- bevöl- kerung	Normal- woh- nungen	Bewohnte Räume in Normal- wohnungen
Alfstedt	8,19	110	481	59	346	Langen	7,83	1 324	3926	700	3 018
Altluneberg	6,59	102	436	53	319	Langendammsmoor	1,08	49	211	24	149
Ankelehe	9,95	80	352	44	274	Lanhausen	3,80	80	283	38	203
Appeln	14,54	149	641	78	460	Laven	3,94	28	127	14	84
Axstedt	10,70	262	1 207	93	515	Lehnstedt	13,57	106	456	60	311
Bederkesa, Flecken	27,89	952	3 291	478	2 451	Lintig	17,95	220	867	110	636
Beverstedt	13,05	516	1 879	291	1 523	Lohe b. Bramstedt	7,08	63	250	33	181
Bexhövede	12,27	270	1 046	134	712	Loxstedt	12,26	690	2 311	379	1 808
Bokel	20,92	541	2 182	326	1 552	Lübberstedt	12,42	172	662	88	444
Bramel	15,37	190	782	100	545	Marschkamp	8,88	94	393	46	261
Bramstedt	16,29	167	720	99	566	Meckelstedt	14,06	150	582	72	396
Büttel	1,74	41	146	17	105	Midlum	32,08	437	1 662	236	1 223
Cappel	8,26	297	1 162	176	903	Misselwarden	10,52	239	967	128	667
Cappel-Neufeld	8,53	90	378	52	273	Mulsam	8,45	172	625	90	440
Debstedt	12,89	354	1 204	185	904	Nesse	6,19	309	1 037	143	781
Deichsende	3,74	250	935	141	623	Neuenlande	10,67	135	479	56	339
Donnern	14,30	184	737	97	548	Neuenwalde	32,14	387	1 551	209	1 141
Dorfhagen	7,36	74	280	34	184	Nordholz	5,59	292	1 001	138	631
Dorum	24,29	1 020	3 699	563	2 736	Offenwarden	9,70	126	444	68	367
Drangstedt	16,98	340	1 455	158	780	Osterndorf	5,31	61	269	32	177
Driftsethe	15,37	184	803	104	577	Padingbüttel	9,39	204	739	119	603
Düring	9,53	175	695	91	499	Rechtenfleth	16,75	156	543	80	449
Elmlohe	14,41	155	671	81	463	Ringstedt	18,37	214	904	117	668
Fickmühlen	5,35	53	255	36	155	Sandstedt	14,69	246	861	124	773
Fleeste	2,64	59	202	37	191	Schiffdorf	13,08	471	1 624	236	1 196
Flögeln	25,18	176	762	100	553	Schwegen	1,86	17	71	9	48
Frelsdorf	25,32	261	1 064	125	703	Sellstedt	22,03	434	1 525	242	1 097
Freschluneberg	4,21	187	733	107	593	Sievern	17,22	296	1 136	150	862
Geestenseth	12,04	241	953	133	710	Spaden	11,06	674	2 091	412	1 607
Großenhain	15,07	102	427	51	257	Spieka	11,73	382	1 384	201	1 010
Hagen i. Bremischen	11,20	477	1 702	220	1 171	Spieka-Neufeld	12,64	96	390	62	338
Hahnenknoop	5,50	95	410	51	274	Stinstedt	6,18	116	468	61	328
Hainmühlen	9,42	48	218	26	158	Stotel	10,98	456	1 547	236	1 203
Harrendorf	11,51	90	392	57	288	Strubben	8,61	335	1 196	185	913
Heerstedt	18,90	135	600	68	425	Uthlede	15,46	257	1 058	141	757
Heine	5,56	46	199	26	144	Wanhöden	8,82	71	268	49	213
Heise	5,03	77	338	46	234	Wehdel	17,58	392	1 505	208	1 069
Hetthorn	4,03	43	179	19	103	Wehden	11,90	145	612	80	442
Hollen	10,54	175	743	111	542	Wehldorf	6,84	66	275	35	196
Holßel	19,81	212	855	118	584	Wellen	11,83	104	461	68	341
Holte	2,05	39	130	16	100	Wersabe	10,09	115	463	62	336
Hoope	4,42	41	193	29	129	Westerbeverstedt	13,06	247	1 036	141	699
Hymendorf	8,48	102	471	60	306	Wittstedt	12,77	91	414	48	299
Imsum	14,46	206	693	95	505	Wollingst	14,34	118	553	69	377
Kassebruch	8,64	114	462	69	342	Wremen	32,49	619	2 028	312	1 556
Köhlen	26,57	312	1 236	162	924	Wulsbüttel	5,17	57	240	29	182
Krempel	13,64	120	509	73	338	Wursterheide	11,03	333	1 253	168	692
Kührstedt	17,37	158	691	91	477	Wurthfleth	8,49	96	397	57	291

5 Reg.-Bez. Osnabrück

31 Landkreis Aschendorf-Hümmling

Ahlen	15,00	181	838	120	600	Brual	14,74	123	555	88	363
Aschendorf	32,60	1 131	4 706	792	3 663	Dersum	21,38	181	955	146	602
Bockholte	12,29	97	472	77	375	Dörpen	28,07	298	1 323	218	949
Bockhorst	18,11	162	729	123	425	Eisten	7,52	57	311	41	213
Börger	55,11	340	1 607	267	1 183	Esterwegen	49,51	536	2 732	420	1 596
Bokel	8,41	299	1 158	204	785	Fresenburg	21,52	158	711	92	485
Borsum	11,28	35	190	30	153	Gehlenberg	20,81	228	1 102	193	877
Dreddenberg	8,89	70	364	60	247	Harrenstätte	19,22	108	593	82	384
						Heede	31,04	349	1 529	249	1 069
						Herbrum	17,26	138	697	109	465

Gemeinde	Gemarkungs- fläche in qkm	Haus- haltun- gen	Wohn- bevöl- kerung	Normal- woh- nungen	Bewohnte Räume in Normal- wohnungen	Gemeinde	Gemarkungs- fläche in qkm	Haus- haltun- gen	Wohn- bevöl- kerung	Normal- woh- nungen	Bewohnte Räume in Normal- wohnungen
Hilkenbrook	11,09	105	623	91	404	Döthen	4,43	63	276	33	194
Hilter	5,85	35	155	25	134	Druchhorn	9,81	101	446	59	327
Hüven	15,27	104	507	74	377	Engelern	9,00	122	545	72	407
Kathen-Frackel	13,23	57	300	43	233	Engter	11,14	413	1494	180	976
Lahn	21,24	156	774	117	594	Epe	14,68	365	1395	146	782
Lathen	18,93	669	2848	440	2185	Evinghausen	8,57	103	404	52	283
Lebe	17,42	124	624	96	420	Fürstenau, Stadt	28,03	1023	3826	589	3199
Lorup	51,16	373	1900	302	1262	Gehrde	6,89	269	1012	143	799
Nennndorf	4,96	31	151	25	124	Grafeld	19,92	207	843	118	640
Neubörger	16,40	230	1113	159	771	Grönloh	12,41	151	625	90	516
Neudersum	7,14	82	418	64	245	Groß Drehle	7,25	64	279	39	218
Neudörpen	4,99	43	175	29	145	Groß Mimmelage	8,92	167	695	84	523
Neulehe	14,46	74	418	60	277	Grothe	10,59	312	1166	162	904
Neurhede	5,95	150	679	112	515	Hahlen	14,33	118	517	72	371
Neusustrum	7,64	107	668	54	237	Hahnenmoor	6,56	55	230	38	196
Neuvrees	20,49	154	745	120	498	Hartlage	11,61	95	424	60	330
Niederlangen	29,35	187	936	128	638	Heeke	8,29	138	699	85	485
Oberlangen	21,92	138	725	97	485	Hekese	5,40	67	306	35	211
Ostenwalde	6,19	37	176	24	129	Helle	7,16	83	319	43	239
Papenburg, Stadt	46,59	3796	15108	2587	10249	Hesepe	13,44	546	1861	235	1219
Rastdorf	26,33	249	1111	125	732	Hinnenkamp	11,58	116	515	67	380
Renkenberge	18,97	114	601	98	410	Höckel	18,82	176	833	111	624
Rhede	42,97	546	2733	402	1555	Hörsten	9,70	183	759	91	475
Sögel	47,63	718	3111	545	2334	Hollenstede	21,37	205	988	124	705
Spahn	16,85	102	515	81	385	Holsten	4,13	41	209	26	148
Steinbild	10,19	77	334	67	247	Kalkriese	25,97	305	1271	158	830
Surwold	54,66	495	2550	344	1362	Kettenkamp	12,68	199	939	130	687
Sustrum	27,90	61	334	48	202	Klein Bokern	5,80	59	272	33	185
Tunxdorf	5,74	46	202	32	156	Klein Drehle	3,25	32	134	20	111
Vrees	37,58	207	967	154	732	Klein Mimmelage	4,49	63	279	37	200
Walchum	26,55	193	938	132	579	Langen	9,28	152	607	82	485
Wehm	12,22	124	612	95	492	Lechterke	7,39	110	431	50	292
Werlte	23,94	696	3012	459	2437	Lechtrup-Merzen	11,24	223	993	139	778
Werpeloh	35,34	164	775	115	692	Limbergen	12,31	126	614	66	358
Wieste	9,12	83	404	63	302	Lintern	8,66	114	524	64	372
Wipplingen	16,51	128	634	95	441	Lonnerbecke	9,11	67	244	38	182
32 Landkreis Bersenbrück						Menslage	11,65	261	942	136	734
Achmer	28,29	452	1701	218	1120	Neuenkirchen	6,06	191	796	92	565
Ahausen-Sitter	8,21	121	502	56	387	Nortrup-Loxten	24,05	437	1746	256	1388
Alfhausen	8,29	270	1107	140	851	Ohrte	12,59	97	427	60	329
Andorf	6,78	137	515	76	408	Ohrtermersch	11,02	134	601	79	458
Ankum	6,70	641	2598	373	1947	Ost- u. Westeroden	6,92	58	284	37	220
Anten	8,61	99	418	66	342	Pentre	14,62	261	1001	143	731
Aslage	7,26	58	279	35	201	Plaggenschale	6,39	84	384	50	280
Badbergen	0,45	247	836	147	795	Quakenbrück, Stadt	15,21	2625	8537	1498	6917
Balkum	13,08	133	514	69	358	Renslage	5,45	76	277	40	224
Basum-Sussum	7,09	62	411	43	258	Rieste	24,64	474	2190	276	1472
Berge	22,40	442	1636	238	1278	Rothertshausen	7,70	58	251	35	183
Bersenbrück	18,37	898	3476	466	2809	Rüsfort	10,95	141	546	77	390
Besten	7,38	69	348	46	230	Rüssel	7,78	115	533	69	384
Bieste	6,74	76	357	47	292	Schleptrup	22,58	356	1377	203	880
Bippen	11,59	314	1128	171	912	Schwagstorf	19,99	209	1171	117	668
Bockraden	8,71	57	315	41	206	Settrup	9,18	165	677	101	476
Borg	9,33	127	523	68	385	Sögel	10,13	168	688	89	464
Bottorf	6,57	80	366	52	262	Steinfeld	5,52	72	324	44	249
Bramsche, Stadt	5,78	2925	8855	1697	7454	Südmerzen	11,94	132	612	86	411
Brickwedde	6,18	79	355	43	245	Suttrup	5,79	83	383	54	292
Dalum	7,39	28	124	20	99	Talge	9,96	167	604	81	460
Dalvers	10,34	169	662	87	451	Thiene	19,25	242	1134	141	795
Döllinghausen	7,44	53	270	35	189	Tütingen	7,58	51	241	36	198
						Ueffeln	14,92	232	850	98	572
						Vechtel	10,14	115	436	63	334
						Vehs	9,58	177	669	92	484

Gemeinde	Gemar- kungs- fläche in qkm	Haus- haltun- gen	Wohn- bevöl- kerung	Normal- wohn- nungen	Bewohnte Räume in Normal- wohnungen	Gemeinde	Gemar- kungs- fläche in qkm	Haus- haltun- gen	Wohn- bevöl- kerung	Normal- wohn- nungen	Bewohnte Räume in Normal- wohnungen
Vinte	17,21	233	966	127	665	Quendorf	14,11	140	687	100	572
Vörden	30,72	503	1984	238	1 324	Samern	26,24	168	765	106	584
Voltlage	13,06	184	821	98	585	Scheerhorn	9,59	58	270	42	168
Wallen	3,50	53	241	31	174	Schüttorf, Stadt	10,95	2 131	7 713	1 382	6 583
Weese	10,34	113	525	65	381	Sieringhoek	18,25	74	402	57	295
Wehdel	14,67	183	745	101	548	Suddendorf	8,19	171	682	100	585
Westerholte	14,11	87	420	52	296	Tinholt	8,23	55	330	47	222
Woltrup-Wehbergen	6,03	96	438	53	327	Uelsen	10,53	534	2 089	406	1 740
Wulften	5,86	129	444	64	372	Veldhausen	2,39	328	1 254	204	1 065
33 Landkreis Grfsch. Bentheim						Volzel	6,55	44	225	35	182
Achterberg	11,10	85	402	61	329	Vorwald	8,94	79	357	60	238
Adorf	8,00	131	609	113	402	Waldseite	9,49	111	520	79	400
Agterhorn	4,19	59	257	44	178	Wengsel	9,06	94	457	66	381
Alte Piccardie	10,52	95	601	71	345	Westenberg	5,54	53	245	40	174
Bardel	13,70	178	708	63	309	Wielen	23,01	158	693	118	542
Bentheim, Stadt	25,69	1 891	6 751	1 152	5 639	Wietmarschen	38,00	514	2 388	222	1 099
Berge	5,92	39	175	26	108	Wilsum	47,04	341	1 558	235	1 258
Bimolten	17,24	91	526	66	311	34 Landkreis Lingen					
Bookholt	9,74	131	582	82	409	Ahlde	20,42	141	784	81	490
Brandlecht	14,62	194	893	121	647	Altenlingen	10,38	79	420	59	309
Drievorden	17,47	51	332	36	192	Altenlünne	13,00	140	680	79	473
Echteler	12,86	119	569	79	372	Andervenne-Niederdorf ..	9,34	98	455	62	329
Emlichheim	42,01	890	3 754	607	2 769	Andervenne-Oberdorf ...	10,19	131	624	81	428
Engden	26,75	57	340	37	251	Baccum	11,80	116	567	78	425
Esche	11,01	112	601	91	416	Bawinkel	9,86	142	702	90	554
Eschebrügge	6,06	77	300	56	243	Beesten-Schardingen	16,24	268	1 310	176	1 013
Georgsdorf	19,21	169	827	124	541	Berge	9,58	131	726	82	450
Getelo	20,22	128	647	110	397	Bernte	15,96	64	316	41	233
Gildehaus	8,19	758	2 772	461	2 286	Bexten-Listrup	28,79	174	927	100	601
Gölenkamp	12,81	76	437	63	292	Biene	14,67	202	952	112	643
Grasdorf	17,95	296	1 294	215	989	Bramsche-Wesel	16,36	157	693	71	404
Großringe	16,90	382	1 562	145	588	Brockhausen	3,74	33	186	23	142
Haftenkamp	8,14	77	386	55	260	Brögbern	11,92	165	772	107	508
Hagelshoek	2,40	90	364	64	285	Brümsel	6,92	47	249	31	167
Halle	13,65	119	590	88	502	Clusorth-Bramhar	9,28	118	659	82	423
Hardingen	7,51	69	338	52	230	Darme	10,34	320	1 290	183	891
Heesterkante	10,83	76	374	64	227	Duisenburg	2,62	49	236	31	170
Hesepe	18,69	65	354	47	263	Elbergen	22,44	116	577	60	372
Hestrup	15,45	90	435	61	319	Emsbüren	4,53	221	1 011	134	772
Hilten	9,08	160	704	108	509	Freren, Stadt	21,33	681	2 711	433	2 151
Höcklenkamp	6,68	34	189	33	177	Gersten	28,70	290	1 383	199	871
Hohenkörben N.						Gleesen	21,65	191	887	108	611
(Kspl. Nordhorn)	3,64	23	127	19	109	Handrup	14,58	162	1 006	109	619
Hohenkörben V.						Heitel	6,26	57	249	33	173
(Kspl. Veldhausen)	3,42	30	155	23	103	Holsten	10,98	111	524	63	384
Holt u. Haar	5,31	44	230	34	163	Holthausen	6,90	86	476	62	316
Hoogstede-Bathorn	14,78	344	1 506	148	644	Hüvede-Sommeringen	6,56	87	407	53	274
Irterbeck	40,85	271	1 322	206	821	Hummeldorf	9,07	92	479	59	332
Kalle	11,20	65	345	54	262	Langen	33,45	285	1 388	181	985
Klausheide	20,13	97	429	61	256	Laxten	13,66	344	1 515	225	1 068
Kleinringe	18,39	161	737	119	468	Lengerich-Bauerschaft ..	25,98	296	1 504	204	965
Laar	8,01	139	608	98	453	Lengerich-Dorf	5,71	190	756	119	632
Lage	6,43	154	603	106	490	Leschede	13,27	235	1 050	147	764
Lemke	2,26	30	163	25	113	Lingen, Stadt	11,95	6 158	20 164	3 288	14 669
Neerlage	9,25	66	392	51	269	Lohe-Venslage	11,37	97	483	64	391
Neuenhaus, Stadt	1,91	739	2 836	467	2 330	Mehringen	10,94	119	652	76	438
Neuringe	8,49	98	497	78	364	Messingen	18,49	187	979	122	697
Nordhorn, Stadt	52,71	9 427	33 633	5 649	24 854	Münnigbüren	5,75	51	262	36	235
Ohne	9,00	139	590	90	506	Mundersum	5,29	42	213	20	134
Osterwald	19,44	161	858	130	586	Plankorth	7,80	113	632	76	451

Gemeinde	Gemar- kungs- fläche in qkm	Haus- haltun- gen	Wohn- bevöl- kerung	Normal- woh- nungen	Bewohnte Räume in Normal- wohnungen	Gemeinde	Gemar- kungs- fläche in qkm	Haus- haltun- gen	Wohn- bevöl- kerung	Normal- woh- nungen	Bewohnte Räume in Normal- wohnungen
Plantlünne	12,33	102	468	63	336	Schiplage	3,23	220	845	109	572
Polle-Estringen	12,94	78	378	48	250	Schlochtern M. (Kspl. Sondernmühlen) ..	1,53	54	234	29	162
Ramsel	4,52	81	381	50	248	Schlochtern W. (Kspl. Wellingholzhausen) ...	3,53	66	299	33	213
Salzbergen	11,53	539	2 393	338	1 675	Sehlingdorf	3,22	82	303	47	223
Schapen	26,61	380	1 877	240	1 357	Suttorf	4,74	143	587	82	435
Schepsdorf-Lohne	83,25	509	2 820	368	2 082	Tittingdorf	2,11	68	269	35	186
Schwartenpohl	7,21	25	168	22	116	Uedinghausen-Warringhof .	4,03	92	438	48	291
Setlage	6,63	48	385	37	205	Uhlenberg	2,41	38	183	21	124
Spelle	15,33	281	1 289	151	880	Vessendorf	3,73	60	261	32	187
Steide	13,29	107	561	71	396	Wehringdorf	2,57	101	370	55	284
Suttrup	9,99	117	596	76	397	Wellingholzhausen	7,41	471	1 953	282	1 453
Talge-Wilsten	8,72	139	603	62	345	Wennigsen	3,89	103	469	62	340
Thuine	11,95	152	1 359	107	539	Westendorf	3,02	74	311	43	217
Varenrode	8,32	83	416	48	260	Westerhausen	4,97	237	826	139	592
Venhaus	9,03	90	464	56	321	Westhoyel	3,34	100	374	56	281
Wachendorf	12,71	30	159	19	104	Wetter	4,43	151	580	76	396
Wettrup	13,80	159	780	111	560						

35 Landkreis Melle

Altenmelle	2,90	418	1 401	264	1 104
Bakum	6,54	292	984	173	738
Barkhausen	2,99	119	363	59	262
Bennien	6,70	372	1 249	228	958
Buer	7,08	626	2 008	351	1 526
Bulsten	1,98	41	163	22	116
Dielingdorf	2,62	62	248	35	177
Döhren	5,83	247	946	129	654
Drantum	3,64	159	559	100	426
Dratum-Ausbergen	6,26	144	659	80	454
Dülingdorf	3,84	219	800	127	557
Eicken-Druche	7,78	385	1 429	256	943
Eickholt	1,78	45	186	26	125
Föckinghausen	3,69	209	701	124	530
Gerden	6,91	219	822	127	591
Gesmold	5,81	259	1 082	123	770
Groß Aschen	3,90	149	514	93	403
Handarpe M. (Kspl. Sondernmühlen) ..	3,85	74	357	44	217
Handarpe W. (Kspl. Wellingholzhausen) ...	3,09	85	378	42	262
Himmern	4,42	74	364	36	231
Holterdorf	5,40	139	543	79	387
Holzhausen,	3,33	62	244	36	162
Hoyel	3,38	154	595	86	427
Hustädte	3,06	68	232	34	163
Insingdorf	2,39	92	351	47	241
Kerßenbrock	5,87	101	481	55	331
Krukum	9,24	305	1 271	172	828
Küingdorf	5,88	143	589	87	434
Laer	5,11	130	521	79	388
Markendorf	10,76	236	953	128	663
Meesdorf	6,37	127	486	93	345
Melle, Stadt	3,76	3 047	9 047	1 961	7 737
Neuenkirchen	7,04	555	2 031	312	1 569
Niederholsten	3,12	44	166	22	117
Nüven	3,84	72	332	35	218
Oberholsten	4,39	98	400	59	292
Oldendorf	9,21	267	979	152	777
Ostenfelde	2,71	80	316	39	218
Peingdorf	6,82	117	550	63	359
Redecke	2,57	69	245	28	189

36 Landkreis Meppen

Ahmsen	7,44	63	334	40	205
Altenberge	6,72	126	709	106	559
Altharen	45,41	534	2 644	407	1 967
Andrup	13,68	92	475	60	333
Apeldom	20,98	128	605	89	479
Bakerde	7,62	105	524	72	351
Bokeloh	4,44	68	320	45	270
Bookhof	5,15	58	287	37	202
Borken	10,34	39	201	23	149
Bramhar	14,56	35	197	26	143
Bückelte	7,43	35	204	26	156
Dalum	38,01	455	2 160	234	1 047
Dörger	8,89	45	249	29	169
Eltern	7,60	59	280	39	202
Emen	8,25	30	110	15	86
Emmeln	14,05	296	1 269	183	982
Fehndorf	12,89	109	554	87	366
Felsen	9,67	103	494	58	288
Flechum	15,41	94	509	54	303
Geeste	14,28	103	515	63	362
Groß-Berßen	20,77	127	769	97	467
Groß-Dohren	14,68	73	376	54	248
Groß-Fullen	17,33	155	708	93	470
Groß-Hesepe	26,58	291	1 296	166	891
Groß-Stavern	32,25	150	680	98	460
Hamm	4,28	26	107	16	87
Haren	3,56	762	3 048	494	2 494
Haselünne, Stadt	29,16	1 088	4 458	699	3 491
Hebelermoor	8,11	101	553	75	388
Helte	12,14	80	412	58	338
Hemsen	10,77	101	445	63	329
Herßum	12,84	97	517	68	359
Herzlake	7,14	135	612	89	521
Hesepertwist	18,08	228	1 063	143	653
Holte	1,04	105	475	67	380
Holthausen	3,21	15	81	12	71
Huden	3,86	23	123	17	98
Hülser	7,64	34	179	24	141
Hüntel	10,70	33	166	24	123
Klein-Berßen	16,87	133	656	94	513
Klein-Dohren	10,88	78	404	57	245

Gemeinde	Gemar- kungs- fläche in qkm	Haus- haltun- gen	Wohn- bevöl- kerung	Normal- woh- nungen	Bewohnte Räume in Normal- wohnungen	Gemeinde	Gemar- kungs- fläche in qkm	Haus- haltun- gen	Wohn- bevöl- kerung	Normal- woh- nungen	Bewohnte Räume in Normal- wohnungen
Klein-Fullen	15,20	81	405	62	303	Harderberg	7,84	374	1460	252	1103
Klein-Hesepe	18,15	80	372	53	239	Hasbergen	7,24	962	3210	517	2316
Klein-Stavern	18,76	57	301	42	185	Hellern	12,45	735	2363	382	1690
Klosterholte	8,54	60	294	40	223	Hilter	14,17	977	3210	411	2377
Lähden'	30,48	239	1279	159	885	Himbergen	2,89	64	218	31	176
Lage	5,00	44	227	29	117	Hollage	16,77	587	2526	350	1701
Lahre	8,46	64	315	39	240	Holsten-Mündrup	5,73	190	773	87	541
Landegge	8,21	65	356	47	235	Holte-Sünsbeck	6,59	212	749	105	606
Lastrup	13,74	113	578	80	417	Holzhausen	7,84	1185	4161	723	3062
Lehrte	8,54	76	370	58	313	Iburg, Flecken	7,20	799	2895	439	2418
Lindloh	11,09	140	729	98	486	Icker	11,04	163	664	98	506
Lohe	7,93	45	242	29	189	Jeggen	8,31	299	1097	152	737
Lotten	12,87	36	232	33	182	Kloster-Oesede	13,02	936	3638	498	2440
Meppen, Stadt	19,23	3092	11740	1897	9292	Krevinghausen	6,07	93	391	46	299
Neuenlande	4,59	45	218	34	179	Laer	5,70	469	1648	237	1386
Osterbrock	12,72	233	1087	155	828	Lechtingen	6,65	372	1491	204	920
Raken	4,37	31	117	18	84	Linne	3,81	95	375	46	223
Rühle	22,09	247	1198	170	865	Lüstringen	2,99	751	2475	429	1542
Rühlertwist	14,60	182	768	124	581	Mentrup	8,43	341	1586	237	1185
Rütenbrock	19,12	308	1435	214	1130	Müschen	9,30	255	1107	127	777
Schöninghsdorf	33,35	254	1249	137	659	Nahne	6,06	501	1683	332	1321
Schwartenberg	0,39	39	198	35	156	Natbergen	6,25	277	1001	157	717
Schweffingen	9,30	38	204	26	150	Natrup-Hagen	8,86	401	1616	278	1157
Teglingen	10,29	120	712	77	454	Nemden	8,63	176	674	83	500
Tinnen	29,65	112	532	71	353	Nolle	5,08	210	642	91	509
Varloh	6,90	32	163	17	98	Oesede	14,70	1874	6564	1179	5059
Versen	20,71	141	878	86	451	Ohrbeck	8,07	525	1969	193	938
Vinnen	14,14	137	676	95	539	Ostenfelde	10,46	230	999	136	788
Vormeppen	16,79	236	1066	142	763	Powe	7,35	447	1669	312	1163
Wachtum	17,31	144	721	102	537	Pye	7,68	335	1409	214	950
Westerloh	9,79	61	307	38	197	Remsede	5,14	203	941	116	652
Westrum	15,64	102	522	74	364	Rothenfelde, Bad	2,47	793	2675	459	2041
Wesuwe	44,81	328	1640	217	1033	Rulle	17,05	610	2688	376	1747

37 Landkreis Osnabrück

Allendorf	5,55	86	431	49	291
Altenhagen	4,13	322	1369	197	907
Aschen	8,11	335	1170	163	906
Aschendorf	8,54	294	1065	144	795
Astrup	2,66	54	191	26	144
Atter	10,71	405	1539	228	1031
Averfehrden	14,08	225	1135	123	802
Belm	4,54	392	1413	207	947
Bissendorf	7,79	422	1444	177	1051
Borgloh-Wellendorf	7,30	531	2044	289	1423
Dissen	10,66	1426	4340	829	3830
Ebbendorf	5,63	205	839	118	582
Ellerbeck	6,14	124	462	66	336
Eppendorf	6,16	125	561	67	400
Erpen	8,79	416	1514	221	1066
Gaste	7,02	394	1350	183	911
Gellenbeck	5,07	333	1387	179	965
Georgsmarienhütte	9,86	1990	6269	1284	5117
Glandorf	11,28	494	2085	279	1768
Glane	11,75	373	1520	191	1149
Grambergen	9,77	129	495	64	350
Gretesch	9,48	594	1947	298	1378
Hagen	3,05	603	2368	345	1776
Haltern	10,83	205	824	103	590
Hankenberge	8,76	226	844	126	637
Hardensetten	11,30	159	730	91	522

Harderberg	7,84	374	1460	252	1103
Hasbergen	7,24	962	3210	517	2316
Hellern	12,45	735	2363	382	1690
Hilter	14,17	977	3210	411	2377
Himbergen	2,89	64	218	31	176
Hollage	16,77	587	2526	350	1701
Holsten-Mündrup	5,73	190	773	87	541
Holte-Sünsbeck	6,59	212	749	105	606
Holzhausen	7,84	1185	4161	723	3062
Iburg, Flecken	7,20	799	2895	439	2418
Icker	11,04	163	664	98	506
Jeggen	8,31	299	1097	152	737
Kloster-Oesede	13,02	936	3638	498	2440
Krevinghausen	6,07	93	391	46	299
Laer	5,70	469	1648	237	1386
Lechtingen	6,65	372	1491	204	920
Linne	3,81	95	375	46	223
Lüstringen	2,99	751	2475	429	1542
Mentrup	8,43	341	1586	237	1185
Müschen	9,30	255	1107	127	777
Nahne	6,06	501	1683	332	1321
Natbergen	6,25	277	1001	157	717
Natrup-Hagen	8,86	401	1616	278	1157
Nemden	8,63	176	674	83	500
Nolle	5,08	210	642	91	509
Oesede	14,70	1874	6564	1179	5059
Ohrbeck	8,07	525	1969	193	938
Ostenfelde	10,46	230	999	136	788
Powe	7,35	447	1669	312	1163
Pye	7,68	335	1409	214	950
Remsede	5,14	203	941	116	652
Rothenfelde, Bad	2,47	793	2675	459	2041
Rulle	17,05	610	2688	376	1747
Schelenburg	4,83	58	216	23	123
Schierloh	3,63	37	178	25	141
Schledehausen	4,35	443	1643	259	1168
Schwege	15,16	220	1035	122	819
Sentrup	7,03	152	679	81	485
Strang	6,42	257	1134	130	664
Sudendorf	10,04	161	777	84	568
Sudenfeld	4,83	99	429	56	296
Uphausen-Eistrup	4,84	151	575	72	398
Uphöfen	5,04	101	434	42	287
Vehrte	12,88	477	1780	241	1169
Voxtrup	9,99	1058	3633	665	2550
Wallenhorst	6,53	378	1636	205	1078
Wersche	3,78	117	443	59	310
Westendorf	5,91	80	426	51	321
Westerwiede	9,27	147	656	75	476
Winkelsetten	6,16	123	574	61	400
Wissingen	3,34	296	983	148	712
Wulften	6,29	97	400	59	328

38 Landkreis Wittlage

Barkhausen	3,71	117	432	58	304
Bohmte	23,14	1097	4005	563	2939
Brockhausen	6,59	145	583	78	445
Broxten	16,11	221	927	126	683
Büscherheide	1,09	46	206	29	119
Dahlinghausen	3,98	137	496	66	356
Eielstädt	3,94	98	427	56	288

Gemeinde	Gemar- kungs- fläche in qkm	Haus- haltun- gen	Wohn- bevöl- kerung	Normal- woh- nungen	Bewohnte Räume in Normal- wohnungen	Gemeinde	Gemar- kungs- fläche in qkm	Haus- haltun- gen	Wohn- bevöl- kerung	Normal- woh- nungen	Bewohnte Räume in Normal- wohnungen
Essen, Bad	10,95	743	2 393	435	2 147	Niewedde	13,57	160	673	92	505
Haaren	8,05	156	614	73	439	Nordhausen	4,43	64	272	35	215
Harpenfeld	7,91	213	730	117	586	Ostercappeln	3,51	419	1 538	228	1 274
Heithöfen	3,51	87	320	42	243	Rabber	8,04	329	1 207	169	907
Herringhausen	19,98	377	1 585	201	1 152	Schwagstorf	30,95	401	1 715	228	1 224
Hitz-Jöstinghausen	9,60	170	747	106	565	Schwege	37,57	356	1 428	217	881
Hördinghausen	3,81	130	507	76	370	Stirpe-Oelingen	6,84	139	542	91	432
Hüsedde	8,52	256	975	110	552	Vorwalde	12,98	242	933	122	719
Linne	4,43	165	603	84	419	Wehrendorf	8,11	279	1 020	154	803
Lintorf	5,53	240	848	119	705	Welplage	14,21	395	1 769	231	1 328
Lockhausen	5,71	153	548	74	439	Wimmer	11,77	323	1 160	166	879
Meyerhöfen	9,93	204	814	114	620	Wittlage	5,61	169	548	92	503

6 Reg.-Bez. Aurich

31 Landkreis Aurich

Akelsbarg	7,31	149	653	112	383
Aurich, Stadt	2,68	3 852	11 284	2 164	9 421
Auricher Wiesmoor II ...	18,62	296	1 239	213	694
Aurich-Oldendorf	20,59	275	1 144	182	713
Bagband	15,14	216	831	133	535
Bangstede	8,02	108	457	64	256
Barstede	10,04	101	420	74	235
Bedekaspel	9,31	69	269	47	159
Boekzetelerfehn	6,43	183	626	116	439
Brockzetel	13,94	90	378	55	207
Dietrichsfeld	5,72	149	579	103	324
Egels	4,44	191	615	115	416
Extum	4,15	182	640	121	404
Felde	4,29	75	306	50	192
Fiebing	4,13	60	245	45	130
Forlitz-Blaukirchen	11,08	97	342	65	253
Georgsfeld	4,40	95	402	75	228
Hatshausen	18,97	221	841	135	524
Haxtum	2,20	240	794	144	596
Holtrop	13,49	261	1 097	181	716
Iheringsfehn	10,33	623	2 162	362	1 357
Ihlowerfehn	7,48	221	939	154	465
Ihlowerhörn	18,07	288	1 169	190	665
Kirchdorf	5,47	382	1 272	237	881
Langefeld	4,59	85	318	66	190
Ludwigsdorf	8,37	158	643	103	343
Middels	23,03	490	1 919	264	939
Mittegroßfehn	3,76	199	680	110	427
Moordorf	6,15	734	2 948	472	1 344
Moorhusen	5,21	232	842	164	456
Münkeboe	6,77	343	1 336	243	754
Neuefehn	4,73	190	629	109	381
Ochtelbur	6,73	112	445	73	284
Oldeborg	24,03	400	1 607	268	979
Ostersander	5,15	126	496	78	348
Ostgroßfehn	9,32	703	2 560	438	1 690
Pfalzdorf	6,11	45	230	34	108
Plaggenburg	13,34	294	1 201	188	652
Popens	2,09	148	513	82	343
Rahe	4,38	122	485	83	283
Riepe	16,17	359	1 260	224	770
Riepsterhammrich	10,24	49	239	30	152
Sandhorst	11,72	880	3 276	421	1 683
Schirum	13,19	323	1 385	216	749

Simonswolde	18,76	349	1 269	227	740
Spekendorf	13,36	141	571	82	255
Spetzerfehn	8,15	405	1 589	271	969
Strackholt	21,93	421	1 631	274	972
Tannenhausen	9,99	222	846	134	412
Theene	5,63	222	856	154	517
Timmel	11,00	218	731	135	570
Ulbargen	4,19	45	168	31	106
Uthwerdum	9,89	223	850	144	588
Victorbur	12,10	533	2 139	397	1 174
Voßbarg	5,35	146	607	110	339
Walle	9,00	546	1 904	343	1 141
Wallinghausen	6,45	360	1 381	251	816
Westerende-Holzloog ...	6,43	101	400	63	187
Westerende-Kirchloog ...	7,58	260	970	174	538
Westgroßfehn	1,96	75	269	44	194
Wiegboldsbur	7,75	129	562	92	322
Wiesens	16,63	249	981	158	602
Wilhelmsfehn	4,00	204	831	145	474
Wrisse	3,38	48	190	31	120
Zwischenbergen	4,47	80	338	62	184

Gemeindefreie Grundstücke (Gutsbezirke)

Auricher Wiesmoor I ...	6,02	50	182	10	50
Meerhusen	18,67	55	177	19	114
Wilhelmsfehn II	3,04	102	436	72	254

32 Landkreis Leer

Amdorf	6,43	84	340	49	199
Ammersum	5,43	99	394	52	191
Backemoor	6,22	152	507	86	312
Barge	6,74	23	121	13	76
Beschotenweg	0,40	104	348	67	175
Bingum	8,88	286	979	182	695
Böhmerwold	4,73	46	179	20	104
Boen	8,79	160	588	91	398
Borkum, Stadt	35,02	1 823	6 215	1 247	5 642
Breinermoor	8,34	115	432	68	236
Brinkum	5,51	131	508	82	276
Bühren	7,23	81	361	56	177
Bunde	7,22	957	3 210	513	2 384
Bunderhammrich	8,20	196	687	135	427
Bunderhee	16,17	291	1 051	165	679

— 58 —

— 59 —

Gemeinde	Gemar- kungs- fläche in qkm	Haus- haltun- gen	Wohn- bevöl- kerung	Normal- woh- nungen	Bewohnte Räume in Normal- wohnungen	Gemeinde	Gemar- kungs- fläche in qkm	Haus- haltun- gen	Wohn- bevöl- kerung	Normal- woh- nungen	Bewohnte Räume in Normal- wohnungen
----------	--------------------------------------	-------------------------	---------------------------	---------------------------	--	----------	--------------------------------------	-------------------------	---------------------------	---------------------------	--

7 Verw.-Bez. Braunschweig

31 Landkreis Braunschweig

Abbenrode	7,24	197	673	81	551
Ahsen-Oetzen	4,58	82	319	50	267
Alvesse	3,30	171	574	81	444
Bahum	8,03	122	510	69	411
Beienrode	5,72	158	576	63	451
Bettmar	6,42	462	1 540	226	1 273
Bevenrode	4,75	144	453	48	384
Bienrode	2,34	423	1 244	232	1 082
Bodenstedt	5,53	315	1 017	142	872
Bortfeld	11,43	553	1 946	222	1 590
Broitzem	3,60	657	1 891	338	1 577
Cremlingen	7,89	351	1 143	165	889
Denstorf	5,00	299	943	106	782
Destedt	11,35	298	999	141	871
Dibbersen-Donnerstedt	6,16	104	417	60	360
Dibbesdorf	4,54	150	474	50	425
Duttonstedt	5,70	261	850	93	686
Eißel	1,77	47	177	27	166
Emminghausen	12,40	319	1 230	171	1 038
Erkerode	1,91	170	593	82	494
Essehof	3,78	76	284	36	243
Essinghausen	3,71	280	944	123	794
Flechtorf	7,22	303	1 148	126	856
Fürstenau	0,64	40	135	18	127
Gardessen	5,03	159	556	71	460
Groß Brunsrode	7,67	233	746	85	586
Groß Gleidingen	2,34	210	663	104	540
Harvesse	4,15	114	391	51	342
Hemkenrode	2,19	106	357	41	262
Hötzum	5,21	196	612	86	523
Holtorf-Lunsen	4,59	91	327	48	280
Hondelage	8,19	285	956	106	777
Hordorf	5,87	177	599	69	459
Horstedt	3,04	48	186	21	146
Klein Brunsrode	2,30	77	264	34	204
Klein Gleidingen	3,28	84	272	31	219
Klein Schöppenstedt	3,75	246	773	113	645
Klein Stöckheim	6,44	650	1 935	357	1 587
Köchingen	4,06	164	533	62	408
Lamme	4,48	277	879	151	739
Lehre	13,73	652	2 268	275	1 721
Liedingen	4,36	207	685	92	548
Lucklum	10,85	146	505	87	440
Mascherode	6,33	322	1 115	168	838
Meerdorf	10,63	375	1 223	154	1 043
Neubrück	4,58	180	613	83	501
Niedersicke	6,57	227	790	109	600
Obersicke	4,59	377	1 994	175	1 077
Rautheim	6,61	538	1 569	252	1 350
Rüningen	3,19	601	1 685	376	1 492
Schandelah	7,22	386	1 224	146	859
Schapen	4,43	284	888	128	741
Schulzenrode	1,48	76	271	37	231
Sierße	6,43	337	1 103	142	888
Sonnenberg	5,22	212	654	81	524
Sophiental	1,86	140	457	61	416
Thedinghausen	15,14	840	2 817	437	2 538
Thune	5,34	227	772	91	569

Timmerlah	5,22	329	1 001	182	873
Vallstedt	8,58	453	1 442	180	1 155
Vechelade	0,28	162	471	75	435
Vechelde	2,65	809	2 475	404	1 901
Veltheim a.d. Ohe	8,43	322	1 088	162	932
Völkenrode	2,54	270	823	94	524
Volkmarode	2,91	414	1 356	195	1 006
Waggum	5,36	321	1 041	155	886
Wahle	8,02	306	951	122	802
Watenbüttel	6,82	378	1 171	157	903
Weddel	6,69	501	1 592	208	1 228
Wedtlenstedt	4,37	188	657	72	532
Wendeburg	5,87	405	1 378	163	1 150
Wenden	4,51	755	2 325	342	1 869
Wendezelle	5,36	286	943	102	701
Wendhausen	5,25	304	1 020	148	859
Werder	5,25	42	160	20	153
Wierthe	2,76	170	518	67	438
Zweidorf	7,60	297	1 008	113	803

Gemeindefreie Grundstücke
(Gutsbezirke)

Beienrode, Forst	7,10	—	—	—	—
Buchhorst, Forst	1,98	—	—	—	—
Essehof I, Forst	1,53	—	—	—	—
Essehof II, Forst	0,81	—	—	—	—
Essehof III, Forst	1,01	—	—	—	—
Meerdorfer Holz, Forst	0,75	—	—	—	—
Querum, Forst	3,98	—	—	—	—
Sophiental I, Forst	3,68	—	—	—	—
Sophiental II, Forst	1,06	—	—	—	—
Südbruch, Forst	0,81	—	—	—	—
Wendhausen, Forst	4,84	—	—	—	—

32 Landkreis Gandersheim

Ackenhausen	6,99	237	755	77	597
Ahlshausen-Sievershausen	10,98	354	1 190	148	990
Altgandersheim	7,01	300	952	119	821
Ammensen	4,53	235	754	92	582
Astfeld	10,57	644	1 828	305	1 491
Badenhausen	7,40	719	2 232	391	1 810
Bartshausen	1,85	81	291	37	253
Bentierode	4,28	150	487	67	379
Beulshausen	2,76	87	283	28	210
Billerbeck	2,24	190	578	108	494
Bodenstein	4,00	141	473	70	407
Bornhausen	9,62	480	1 532	221	1 343
Bornum	7,27	602	1 771	275	1 579
Bruchhof	1,84	39	149	20	117
Brunsen	5,97	175	625	75	480
Clus	4,68	57	202	19	91
Dankelsheim	5,82	225	757	83	648
Dannhausen	3,63	140	500	62	409
Delligsen, Flecken	11,78	1 402	4 161	717	3 271
Ellierode	3,65	120	361	40	255
Engelade	4,15	295	910	108	761
Erzhausen	5,47	137	434	60	339
Gandersheim, Bad, Stadt	9,11	2 272	6 294	1 166	5 386

34 Landkreis Helmstedt

Gemeinde	Gemar- kungs- fläche in qkm	Haus- haltun- gen	Wohn- bevöl- kerung	Normal- woh- nungen	Bewohnte Räume in Normal- wohnungen	Gemeinde	Gemar- kungs- fläche in qkm	Haus- haltun- gen	Wohn- bevöl- kerung	Normal- woh- nungen	Bewohnte Räume in Normal- wohnungen
Dobbeln	3,80	144	449	77	376	Wolsdorf	4,69	481	1524	320	1305
Eischott	6,64	112	392	49	299	Gemeindefreie Grundstücke (Gutsbezirke)					
Emmerstedt	13,49	826	2535	440	2055	Bahrdorf, Forst	5,47	—	—	—	—
Esbeck	9,71	422	1349	292	1030	Barmke, Forst	3,78	—	—	—	—
Frellstedt	6,13	531	1681	284	1441	Brunslerberfeld, Forst	4,06	—	—	—	—
Gevensleben	8,72	305	954	142	749	Eitz, Forst	1,08	—	—	—	—
Glentorf	8,37	176	625	83	554	Elz, Forst	4,95	—	—	—	—
Grafhorst	9,47	330	1082	142	811	Giebel, Forst	10,36	—	—	—	—
Grasleben	11,14	1141	3462	582	2515	Helmstedt, Forst	18,23	—	—	—	—
Groß Sisbeck	5,51	149	525	87	418	Königslutter, Forst	8,83	—	—	—	—
Groß Steinum	5,65	224	715	116	662	Mariental, Forst	16,63	—	—	—	—
Groß Twülpstedt	2,98	170	494	87	459	Neuhaus I, Forst	3,68	—	—	—	—
Helmstedt, Stadt	18,95	10192	28041	5640	23442	Neuhaus II, Forst	0,80	—	—	—	—
Hoiersdorf	6,26	422	1286	222	1007	Neuhaus III, Forst	0,85	—	—	—	—
Hoitdingen	8,49	127	519	48	355	Neuhaus IV, Forst	2,26	—	—	—	—
Ingeleben	9,07	322	1040	173	960	Schieren, Forst	0,53	—	—	—	—
Jerxheim	17,54	859	2549	434	2064	Schöningen, Forst	11,97	—	—	—	—
Kästorf	3,99	142	535	59	364	35 Landkreis Wolfenbüttel					
Klein Sisbeck	4,97	118	389	50	369	Achim	5,07	225	731	96	600
Klein Twülpstedt	5,50	152	559	66	465	Adersheim	6,89	257	784	91	652
Königslutter a. Elm, Stadt	17,67	3000	9096	1771	7663	Ahlum	8,12	317	989	160	839
Lauingen	11,00	323	966	179	933	Ampleben	3,87	112	360	61	317
Lelm	11,02	383	1174	184	1065	Apelstedt	3,53	143	467	58	372
Mackendorf	6,80	197	621	107	558	Arzum	2,24	109	360	40	305
Mariental	5,60	446	1375	68	279	Baddeckenstedt	6,90	376	1113	147	996
Meinkor	5,06	152	505	75	400	Bansleben	3,57	133	439	62	316
Neu-Büddenstedt	9,25	829	2732	552	2361	Barbecke	6,16	280	948	129	873
Neuhaus	4,89	64	337	29	171	Barnstorf	5,31	193	653	92	548
Nordsteimke	6,55	208	678	100	548	Berel	6,29	237	764	92	705
Offleben	2,40	986	2822	614	2370	Berklingen	6,31	201	588	86	538
Papenrode	5,91	128	491	68	405	Bettingerode	6,62	294	976	134	788
Parsau	11,65	265	970	132	786	Binder	2,45	162	476	75	389
Querenhorst	4,50	212	710	100	623	Börßum	9,21	913	2750	468	2247
Räbke	10,40	451	1266	186	1169	Bornum	5,58	229	773	115	629
Reinsdorf	5,74	175	559	104	476	Broistedt	7,73	601	1791	274	1572
Reislingen	4,94	226	760	108	583	Bündheim	4,37	2201	6226	1278	5292
Rickensdorf	4,76	152	511	69	460	Burgdorf	3,71	281	860	134	820
Rieseberg	6,30	131	490	56	379	Cramme	12,00	358	1093	172	1040
Rotenkamp	3,80	94	348	40	277	Dertum	8,07	454	1357	219	1152
Rottorf	4,48	192	599	95	500	Eilum	4,06	147	476	67	362
Rüben	15,77	303	1111	142	898	Eitzum	10,44	228	662	117	654
Rümmer	5,79	106	410	59	359	Evessen	11,30	220	701	101	584
Runstedt	6,61	418	1263	275	1106	Fümmelse	7,82	584	1736	283	1439
Saalsdorf	10,16	200	644	93	531	Geitelde	6,46	299	969	135	632
Scheppau	4,25	101	380	52	341	Gilzum	3,23	128	430	50	337
Schickelsheim	4,46	66	212	31	145	Groß Biewende	7,32	229	767	125	624
Schöningen, Stadt	14,47	5529	15583	3419	12950	Groß Dahlum	11,33	367	1046	177	1003
Söllingen	11,53	584	1780	320	1486	Groß Denkte	9,76	505	1452	319	1271
Süplingen	10,00	984	2915	567	2658	Groß Elbe	7,44	377	1144	151	967
Süplingenburg	10,46	330	1049	160	914	Groß Heere	10,69	415	1269	167	1112
Sunstedt	5,47	184	614	94	482	Groß Stöckheim	3,14	300	926	149	728
Tiddische	8,95	129	529	56	399	Groß Vahlberg	7,54	243	797	119	680
Twiefelingen	8,61	276	889	143	747	Gustedt	5,58	224	718	96	629
Velpke	10,12	715	2086	354	1708	Hachum	2,51	123	392	46	282
Velstove	6,42	118	446	52	342	Halchter	10,77	366	1111	197	942
Volkmarsdorf	5,60	141	503	70	424	Harlingerode	12,35	2084	6248	1152	5091
Vorsfelde, Flecken	11,99	1410	4082	718	3513	Harzburg, Bad, Stadt	5,21	5008	13233	2201	10319
Wahrstedt	4,54	181	624	84	500	Hedeper	11,47	404	1283	174	1065
Warberg	8,02	438	1388	229	1208						
Warmenau	4,89	128	471	52	354						
Watenstedt	6,34	303	920	165	845						
Wendschott	9,19	189	640	90	464						
Wobeck	6,34	175	590	113	479						

Gemeinde	Gemar- kungs- fläche in qkm	Haus- haltun- gen	Wohn- bevöl- kerung	Normal- wohn- ungen	Bewohnte Räume in Normal- wohnungen	Gemeinde	Gemar- kungs- fläche in qkm	Haus- haltun- gen	Wohn- bevöl- kerung	Normal- wohn- ungen	Bewohnte Räume in Normal- wohnungen
Hohenassel	5,08	130	451	70	401	Wartjenstedt	4,21	168	540	66	407
Homburg, Stadt	21,86	1365	3954	787	3558	Watzum	7,27	204	687	107	613
Isingerode	4,19	85	319	47	263	Weferlingen	3,51	97	320	50	237
Kalme	3,08	65	223	33	182	Wendessen	4,06	299	934	190	843
Kissenbrück	6,64	559	1629	310	1481	Westerlinde	4,77	125	405	41	329
Klein Biewende	5,45	182	611	76	468	Westerode	5,44	519	1524	268	1303
Klein Dahlum	3,74	95	313	40	291	Wetzleben	4,16	98	362	53	284
Klein Denkte	2,77	127	389	51	305	Winnigstedt	11,87	630	1998	336	1726
Klein Elbe	3,64	132	424	68	370	Wittmar	3,34	406	1120	255	1107
Klein Heere	4,52	127	394	62	392	Wolfenbüttel, Stadt	12,46	12472	34401	7001	29844
Klein Vahlberg	4,02	139	453	71	402	Woltwiesche	6,25	866	2846	479	2105
Kneitlingen	5,40	105	354	56	267	Gemeindefreie Grundstücke (Gutsbezirke)					
Leiferde	3,56	394	1242	177	822	Am Gr. Rhode, Forst ...	5,74	—	—	—	—
Leinde	5,20	232	676	83	580	Asse, Forst	1,19	—	—	—	—
Linden	3,79	335	967	181	780	Barnstorf-Warle, Forst ..	1,29	—	—	—	—
Mönchevahlberg	4,83	181	559	96	489	Harzburg I, Forst	26,08	—	—	—	—
Neindorf	3,05	139	498	74	322	Harzburg II, Forst	31,37	—	—	—	—
Nordassel	3,47	110	359	53	306	Sillium, Forst	4,88	—	—	—	—
Oelber a. weißen Wege ..	4,68	287	843	148	785	Voigtsdahlum, Forst	5,74	—	—	—	—
Oker	2,69	2901	8105	1839	7602	36 Landkreis Blankenburg (Restkreis)					
Remlingen	8,42	350	1086	205	1005	Braunlage, Stadt	3,54	2660	7454	1289	5069
Rhene	2,04	93	292	45	240	Hohegeiß	3,43	679	1880	323	1669
Roklum	8,34	358	1099	201	1065	Neuhof	2,62	254	764	91	577
Salzdahlum	13,25	534	1717	278	1489	Walkenried	10,83	931	2808	540	2387
Samleben	9,76	173	565	103	471	Wieda	2,60	836	2253	480	2187
Sauingen	4,09	165	519	78	462	Zorge, Flecken	2,96	757	2056	419	1811
Schlewecke	3,29	623	1694	364	1594	Gemeindefreie Grundstücke (Gutsbezirke)					
Schliestedt	5,05	172	570	71	391	Braunlage, Forst	30,93	—	—	—	—
Schöppenstedt, Stadt ...	13,56	2260	6312	1298	5801	Hohegeiß, Forst	19,94	—	—	—	—
Sehde	15,56	542	1699	255	1470	Walkenried, Forst	9,17	—	—	—	—
Seinstedt	7,64	197	640	108	608	Wieda, Forst	23,84	—	—	—	—
Semmenstedt	7,98	373	1154	169	999	Zorge, Forst	17,41	—	—	—	—
Sottmar	2,58	57	180	23	135						
Stiddien	2,74	109	342	53	279						
Timmern	3,73	122	431	71	395						
Uefingen	8,04	329	1077	199	916						
Uehde	7,25	256	773	121	729						
Volzum	4,12	130	421	57	339						
Warle	4,48	138	399	53	382						

8 Verw.-Bez. Oldenburg

31 Landkreis Ammerland

Apen	77,22	2314	8553	1426	5857
Edewecht	115,20	2252	9531	1281	5514
Rastede	122,90	4002	14439	2173	9906
Westerstede	178,76	4225	16726	2385	11222
Wiefelstede	85,05	1539	6412	841	4138
Zwischenahn, Bad	129,57	4839	18371	2377	10721

32 Landkreis Cloppenburg

Altroythe	63,25	807	3621	492	1993
Barßel	78,90	1500	6173	927	4020
Bösel	100,59	747	3441	483	2161
Cappeln	74,84	873	4257	516	3045
Cloppenburg, Stadt	73,01	3405	13822	1906	10201
Emstek	107,86	1491	7057	928	5250
Essen	100,52	1848	8175	1144	6120

Friesoythe, Stadt	85,47	1052	4762	667	3023
Garrel	112,52	1375	6615	871	4355
Lastrup	84,92	1164	5385	730	3876
Lindern	64,94	857	4122	605	3108
Löningen	125,18	2284	10291	1447	7609
Markhausen	41,35	340	1683	267	1147
Molbergen	102,09	916	4446	592	3133
Neuscharrel	14,12	145	705	101	471
Ramsloh	39,31	592	2609	418	1617
Scharrel	59,04	804	3273	466	2005
Strücklingen	36,67	1077	4357	731	2778

33 Landkreis Friesland

Bockhorn	77,01	2177	7839	1221	5351
Clevers-Sandel	20,23	484	1644	256	983
Hohenkirchen	46,08	821	3093	518	2295
Hooksiel	18,00	536	1875	309	1345

13 Niedersachsen
8 Verw.-Bez. Oldenburg
33 - 36

Gemeinde	Gemar- kungs- fläche in qkm	Haus- haltun- gen	Wohn- bevöl- kerung	Normal- wohn- ungen	Bewohnte Räume in Normal- wohnungen	Gemeinde	Gemar- kungs- fläche in qkm	Haus- haltun- gen	Wohn- bevöl- kerung	Normal- wohn- ungen	Bewohnte Räume in Normal- wohnungen
Jever, Stadt	20,98	3 573	10 720	1 978	8 532	Damme	104,26	2 114	9 921	1 246	6 871
Minsen	34,46	753	2 780	437	1 935	Dinklage	72,57	1 764	7 655	1 087	5 741
Neuenburg	33,30	938	3 347	532	2 380	Goldenstedt	71,97	1 355	5 580	771	4 199
Sande	23,12	2 495	8 592	1 510	6 082	Holdorf	54,91	822	3 775	541	2 768
Schortens	40,75	2 489	8 116	1 278	5 395	Langförden	31,40	687	3 012	413	2 307
Sengwarden	31,35	804	2 847	423	1 860	Lohne, Stadt	90,52	2 684	11 993	1 726	8 854
Sillenstede	28,19	706	2 437	410	1 779	Lutten	16,48	383	1 851	254	1 228
Tettens	48,39	825	3 105	477	2 207	Neuenkirchen	38,93	771	3 439	421	2 471
Varel-Land	124,83	4 081	14 422	2 106	9 184	Steinfeld	59,77	1 335	5 890	808	4 272
Varel, Stadt	8,52	4 507	13 939	2 582	11 407	Vechta, Stadt	56,45	3 243	13 097	1 691	9 099
Waddewarden	23,44	345	1 292	200	958	Visbek	84,05	1 578	7 297	986	5 316
Wangerooze, Nordseebad	4,29	418	1 629	283	1 290	36 Landkreis Wesermarsch					
Zetel	47,88	2 194	7 287	1 188	5 346	Abbehausen	28,88	1 186	3 888	684	2 946
34 Landkreis Oldenburg						Altenesch	36,13	2 098	6 875	1 141	4 911
Dötlingen	101,55	1 181	4 929	664	3 603	Berne	85,00	2 220	7 481	1 151	5 781
Ganderkesee	118,57	3 995	15 214	2 313	10 643	Brake, Stadt	32,53	5 052	15 641	3 150	12 877
Großenkneten	176,12	2 168	9 317	1 251	6 428	Burhave	39,78	1 025	3 257	550	2 529
Hasbergen	20,02	690	2 494	393	1 945	Elsfleth, Stadt	23,76	2 144	6 648	1 205	5 498
Hatten	103,65	1 798	6 938	1 002	4 505	Esenshamm	27,19	546	1 899	283	1 377
Hude	73,01	2 359	8 302	1 258	5 845	Jade	67,15	1 280	4 747	747	3 556
Schönemoor	18,47	505	1 920	288	1 417	Landwürden	48,78	683	2 415	354	1 904
Stuhr	22,26	1 067	3 957	608	2 847	Langwarden	57,59	1 423	4 592	706	3 278
Wardenburg	116,50	2 248	9 130	1 256	5 847	Moorriem	85,88	942	3 563	511	2 542
Wildeshausen, Stadt	89,42	2 516	9 188	1 355	7 014	Nordenham, Stadt	33,81	9 321	28 146	5 606	22 443
Wüstring	51,07	694	2 760	397	1 849	Oldenbrok	55,28	894	3 337	489	2 352
35 Landkreis Vechta						Ovelgönne	83,24	1 708	6 196	944	4 687
Bakum	78,63	1 157	5 615	695	3 935	Rodenkirchen	31,80	1 162	3 750	716	3 102
						Schwei	36,33	822	2 860	435	2 064
						Schweiburg	26,44	712	2 491	370	1 552
						Seefeld	30,70	685	2 376	419	1 906
						Stollhamm	31,53	715	2 387	383	1 808

Gemeinde	Gemar- kungs- fläche in qkm	Haus- haltun- gen	Wohn- bevöl- kerung	Normal- wohn- ungen	Bewohnte Räume in Normal- wohnungen	Gemeinde	Gemar- kungs- fläche in qkm	Haus- haltun- gen	Wohn- bevöl- kerung	Normal- wohn- ungen	Bewohnte Räume in Normal- wohnungen
----------	--------------------------------------	-------------------------	---------------------------	---------------------------	--	----------	--------------------------------------	-------------------------	---------------------------	---------------------------	--

14 Nordrhein-Westfalen
1/2 Reg.-Bez. Düsseldorf

31 Landkreis Dinslaken

Bruckhausen	19,73	266	1 088	157	833
Bucholtzweilen	14,94	202	733	94	567
Dinslaken, Stadt	45,43	9 846	31 949	6 437	23 017
Gahlen	20,55	508	1 986	322	1 768
Gartrop-Bühl	18,35	122	495	73	454
Hünxe	24,38	387	1 603	239	1 323
Voerde (Niederrhein)	58,17	3 866	14 030	2 503	11 069
Walsum	19,72	8 494	27 929	5 500	19 017

32 Landkreis Düsseldorf-Mettmann

Angermund, Stadt	8,82	637	2 094	402	1 771
Breitscheid	16,48	671	2 333	314	1 380
Eggerscheidt	4,31	169	542	97	432
Erkrath	19,84	2 923	8 831	1 903	6 759
Gruiten	10,11	1 135	3 594	747	2 854
Haan, Stadt	14,71	5 242	14 524	3 459	12 246
Hasselbeck-Schwarzbach	11,47	234	965	156	867
Heiligenhaus, Stadt	23,78	4 380	13 248	2 691	9 847
Hilden, Stadt	31,92	9 926	27 304	6 616	22 676
Hochdahl	11,04	1 492	4 811	1 067	3 730
Hösel	8,65	943	3 010	573	2 449
Homburg-Bracht					
Bellscheidt	10,92	426	1 500	275	1 223
Hubbelrath	11,92	197	816	115	725
Kettwig, Stadt	15,99	5 583	15 573	3 405	12 595
Langenberg, Stadt	17,21	5 219	14 796	3 565	12 554
Lintorf	15,93	2 234	6 263	1 052	3 984
Meiersberg	8,40	224	817	147	707
Mettmann, Stadt	36,09	6 129	18 694	3 844	14 552
Metzhausen	9,47	418	1 388	268	1 180
Neviges, Stadt	38,19	5 026	15 119	3 289	11 950
Ratingen, Stadt	19,58	8 778	25 245	5 711	20 051
Schöller	4,27	331	1 042	190	763
Yelbert, Stadt	24,91	15 046	41 421	9 535	32 377
Wittlaer	24,68	1 010	4 161	691	2 959
Wülfrath, Stadt	34,49	5 269	16 794	3 292	12 035

33 Landkreis Geldern

Aldekerk	7,90	783	2 572	372	2 248
Eyll	14,53	278	1 133	169	988
Geldern, Stadt	5,61	2 249	7 497	1 381	6 037
Herongen	10,95	325	1 303	227	1 102
Issum	28,35	1 336	4 722	770	3 996
Kapellen	23,67	541	2 104	343	1 934
Kervendonk	15,47	173	795	127	722
Kervenheim	0,08	154	549	98	542
Kevelaer, Stadt	19,48	3 055	10 556	2 046	9 427
Kleinkevelaer	1,60	17	89	14	68
Nieukerk	21,02	1 072	3 868	642	3 316
Pont	12,36	248	1 146	183	1 009
Sevelen	25,73	778	3 092	475	2 548
Stenden	10,60	325	1 232	185	1 081

Straelen, Stadt	63,06	2 217	8 776	1 476	7 488
Twisteden	13,34	225	975	170	831
Veert	8,29	414	1 502	279	1 337
Vernum	22,43	439	1 916	291	1 512
Wachtendonk	21,37	870	3 409	506	2 958
Walbeck	27,68	806	3 152	538	2 822
Wankum	26,86	495	2 050	311	1 906
Weeze	79,39	1 671	6 470	1 154	5 752
Wetten	25,58	455	1 994	342	1 770
Winnekendonk	24,92	508	2 073	354	1 952

34 Landkreis Grevenbroich

Bedburdyk	19,95	1 147	4 195	690	3 449
Büderich	17,51	3 236	9 917	2 003	8 184
Büttgen	23,15	1 828	6 268	1 053	4 895
Dormagen	15,88	2 571	8 939	1 507	6 094
Elfgen	6,86	263	927	156	855
Frimmersdorf	7,09	550	1 805	344	1 477
Frixheim-Anstet	9,22	321	1 132	172	891
Garzweiler	19,98	847	3 000	478	2 662
Glehn	14,31	974	3 358	606	2 722
Gohr	9,18	317	1 116	197	899
Grevenbroich, Stadt	28,96	4 726	15 302	3 193	12 712
Gustorf	8,98	1 294	4 146	755	3 391
Hackenbroich	12,06	651	2 421	416	1 766
Hemmerden	10,22	485	1 547	257	1 206
Hochneukirch	12,79	1 871	6 038	974	5 015
Hoeningen	8,76	396	1 451	247	1 245
Holzheim	14,81	1 717	5 578	901	4 373
Jüchen	22,33	1 871	6 071	985	5 445
Kaarst	19,12	1 216	4 159	687	3 248
Kapellen (Erft)	4,50	873	2 822	496	2 173
Kleinenbroich	13,92	1 040	3 420	527	2 803
Korschenbroich	15,15	1 929	6 146	1 001	5 132
Liedberg	7,39	493	1 786	301	1 403
Nettesheim-Butzheim	9,38	390	1 346	216	1 083
Neukirchen	19,56	1 018	3 585	568	2 653
Neurath	10,01	545	1 774	397	1 483
Nievenheim	17,35	1 342	4 581	754	3 441
Norf	10,64	742	2 461	401	1 735
Oekoven	10,04	307	1 057	170	893
Pesch	3,38	382	1 255	191	1 022
Rommerskirchen	22,82	971	3 402	568	2 780
Rosellen	11,43	586	2 051	345	1 653
Straberg	10,30	305	1 637	180	843
Wevelinghoven, Stadt	13,81	1 370	4 621	860	3 823
Wickrath	29,24	3 169	10 158	2 287	9 164
Zons, Stadt	18,56	1 251	4 169	737	3 124

35 Landkreis Kempen-Krefeld

Amern	26,54	1 664	5 723	1 045	4 801
Anrath	8,10	2 099	7 235	1 382	5 442
Boisheim	5,46	445	1 495	253	1 364
Bracht	32,88	1 241	4 298	787	3 784

— 66 —

Gemeinde	Gemar- kungs- fläche in qkm	Haus- haltun- gen	Wohn- bevöl- kerung	Normal- wohn- nungen	Bewohnte Räume in Normal- wohnungen	Gemeinde	Gemar- kungs- fläche in qkm	Haus- haltun- gen	Wohn- bevöl- kerung	Normal- wohn- nungen	Bewohnte Räume in Normal- wohnungen
Grietherbusch	4,42	40	197	30	171	Wesel, Stadt	19,80	5831	18244	3325	12191
Groin	2,91	40	183	30	154	Weselerwald	11,98	134	669	81	519
Haffen-Mehr	31,46	669	2905	468	2447	39 Landkreis Rhein-Wupper Kreis					
Haldern	26,61	685	3355	437	2527	Baumberg	9,10	704	2180	466	1823
Hamminkeln	28,51	833	3285	491	2808	Bergisch-Neukirchen, Stadt	8,81	1522	4248	911	3785
Heelden	6,21	127	543	89	402	Burg a.d. Wupper, Stadt	3,98	617	1724	343	1372
Heeren-Herken	5,01	42	217	29	188	Burscheid, Stadt	27,60	4115	11724	2431	10251
Hüthum	11,03	783	2681	454	1832	Dabringhausen	23,26	1065	3282	755	2861
Hurl	4,53	161	605	115	450	Dhünn	16,78	849	2627	496	2309
Isselburg, Stadt	3,74	708	2530	470	2182	Hitdorf, Stadt	5,27	1030	3165	681	2701
Krudenburg	1,28	48	196	32	186	Hückeswagen, Stadt	59,96	4480	13512	2675	10812
Loikum	10,59	106	596	84	489	Langenfeld (Rhld), Stadt	42,29	7365	23215	4572	17977
Millingen	7,77	502	1961	370	1520	Leichlingen (Rhld), Stadt	25,11	3945	11424	2634	9608
Obbrighoven-Lackhausen	27,60	1367	4719	708	3552	Leverkusen, Stadt	46,22	22915	65531	14774	53411
Overbeck	7,86	69	329	50	263	Monheim	17,46	1422	4388	969	3689
Praest	10,71	263	1042	167	878	Opladen, Stadt	16,64	9069	25923	6150	21637
Rees, Stadt	7,30	1284	4501	764	3314	Radevormwald, Stadt	53,72	6247	18067	4577	15205
Reeserleyland	4,08	3	21	2	22	Wermelskirchen, Stadt	37,26	7571	20859	5125	17710
Reeserward	5,76	15	78	14	81	Witzhelden	15,31	910	2614	564	2266
Ringenberg	6,39	165	703	111	542						
Schermbek	4,62	457	1696	295	1367						
Speldrop	1,99	23	101	17	93						
Vehlingen	7,49	144	554	100	440						
Vrasselt	10,60	263	1058	157	771						
Wertherbruch	15,52	286	1319	182	1048						

3 Reg.-Bez. Köln

31 Landkreis Bergheim (Erft)

Angelsdorf	2,37	189	597	113	517
Bedburg, Stadt	24,35	2429	8253	1596	6931
Bergheim (Erft), Stadt	15,26	1997	6679	1298	5476
Blatzheim	23,43	684	2577	446	2066
Buir	14,83	643	2303	439	1839
Elsdorf (Rhld.)	10,61	1162	3737	717	3220
Epprath	3,22	105	392	66	297
Esch	6,45	477	1573	291	1360
Glesch	6,08	494	1629	331	1422
Heppendorf	38,59	1584	5656	1020	4847
Horrem	10,08	2095	6369	1221	5239
Hüchelhoven	30,94	1071	4005	693	3256
Kaster, Stadt	7,01	199	753	136	645
Kerpen, Stadt	21,70	1492	5176	999	4192
Königshoven	11,31	680	2522	399	1936
Lipp	6,02	274	979	171	789
Manheim	11,72	414	1527	280	1223
Mödrath	7,46	582	2000	408	1537
Morken-Harff	5,94	542	1905	332	1602
Niederaußem	8,03	728	2655	533	2342
Niederembt	7,36	337	1239	240	1019
Oberaßem-Fortuna	10,72	1360	4518	931	3784
Oberembt	8,28	284	1053	190	879
Paffendorf	4,72	277	978	196	778
Pütz	21,63	1021	3892	656	3419
Quadrath- Ichendorf	8,48	1524	4804	946	3690
Sindorf	10,40	823	2725	504	2225
Türnich	25,27	3585	11459	2323	9925
Wiedenfeld	2,32	96	366	65	313

32 Landkreis Bonn

Adendorf	7,12	294	1 004	234	965
Alfter	11,94	1 240	4 225	800	3 574
Altendorf	8,43	166	595	114	618
Arzdorf	2,40	68	244	55	262
Berkum	3,51	174	625	110	492
Beuel	26,19	8 441	24 730	5 559	20 588
Bornheim	37,57	3 253	11 426	2 095	9 832
Buschdorf	2,69	137	487	95	415
Buschhoven	5,31	222	831	155	756
Duisdorf	6,86	1 683	4 630	918	3 708
Ersdorf	6,13	140	497	98	493
Essig	1,69	32	103	18	102
Flerzheim	9,41	261	1 056	186	894
Fritzdorf	5,87	172	685	132	679
Gielsdorf	4,10	222	783	150	669
Gimmersdorf	2,67	99	393	66	325
Godesberg, Bad, Stadt	32,06	16 571	44 627	9 611	39 932
Heimerzheim	16,99	519	2 055	350	1 706
Hersel	16,52	1 354	4 879	837	3 759
Hilberath	5,46	64	236	47	236
Holzem	2,51	39	151	29	124
Impekoven	4,32	126	481	72	383
Ippendorf	1,62	633	1 883	412	1 522
Lengsdorf	4,96	862	2 265	405	1 651
Lessenich	2,53	258	804	158	708
Ließem	3,25	79	324	53	244
Ludendorf	4,14	109	442	74	374
Lüftelberg	3,42	146	562	121	562
Meckenheim, Stadt	15,87	706	2 391	480	2 148
Merl	0,96	80	305	51	251
Miel	8,94	136	498	90	474

14 Nordrhein-Westfalen

3 Reg.-Bez. Köln

32 - 35

Gemeinde	Gemarkungs- fläche in qkm	Haus- haltun- gen	Wohn- bevöl- kerung	Normal- wohn- nungen	Bewohnte Räume in Normal- wohnungen	Gemeinde	Gemarkungs- fläche in qkm	Haus- haltun- gen	Wohn- bevöl- kerung	Normal- wohn- nungen	Bewohnte Räume in Normal- wohnungen
Morenhoven	7,25	142	551	109	533	Merzenich	2,26	55	214	33	188
Neukirchen	7,77	318	1 100	229	1 046	Metternich	7,36	238	872	167	755
Niederbachem	4,84	277	917	181	802	Müggenshausen	4,25	122	465	87	407
Niederdreies	3,92	93	341	59	299	Münstereifel, Stadt	17,86	1 203	3 923	616	3 187
Oberbachem	3,61	119	469	82	403	Mutscheid	27,05	364	1 450	292	1 211
Oberdreies	3,80	236	861	146	745	Nemmenich	3,94	160	625	108	561
Odendorf	5,23	401	1 288	238	1 136	Niederberg	4,98	89	294	65	311
Ödekoven	4,34	284	951	182	845	Niederkastenholz	2,28	72	272	50	268
Ollheim	9,72	178	662	122	583	Oberelvenich	3,18	67	249	44	243
Pech	3,51	140	480	102	419	Obergartzem	5,20	144	454	96	408
Queckenberg	3,75	107	447	83	414	Palmsheim	12,13	171	622	126	631
Ramershoven	5,17	94	377	64	323	Pingsheim	4,30	124	486	85	447
Rheinbach, Stadt	15,63	1 318	5 472	869	3 908	Rövenich	3,40	80	304	62	299
Röttgen	26,47	253	910	157	679	Roitzheim	2,23	183	543	102	476
Sechtem	35,53	2 240	8 155	1 471	6 461	Rupperath	5,26	87	371	69	314
Todenfeld	4,62	23	101	19	82	Satzvey-Firmenich	7,60	328	1 146	215	973
Villip	5,65	350	1 197	246	1 030	Schönauf	12,95	172	631	123	586
Werthhoven	3,26	107	351	69	322	Schweinheim	3,23	81	342	55	319
Witterschlick	10,06	767	2 697	512	2 190	Schwerfen	7,32	292	988	198	953
Womersdorf	10,06	336	1 237	235	1 089	Sinzenich	4,46	261	1 023	166	788
Züllighoven	1,49	32	117	26	98	Storzheim	6,41	584	2 018	380	1 767
33 Landkreis Euskirchen						Straßfeld	3,01	91	341	60	305
Antweiler	7,55	156	667	116	548	Ülpnich	3,30	186	625	115	593
Arloff	9,89	344	1 272	248	1 183	Vernich	15,40	449	1 681	317	1 441
Bessenich	3,63	129	481	91	482	Wachendorf	4,27	89	544	63	283
Billig	3,00	96	340	64	325	Weidesheim	3,61	116	411	79	393
Bliesheim	11,98	688	2 369	388	1 917	Weiler a. Berge	2,92	59	238	46	223
Borr	5,54	105	408	64	328	Weiler i.d. Ebene	3,37	84	313	55	284
Dirmersheim	6,06	276	991	189	861	Weilerswist	12,07	748	2 512	461	2 148
Dorweiler	1,92	60	226	41	213	Wichterich	16,15	422	1 508	294	1 378
Dürscheven	3,24	109	353	66	355	Wißkirchen	3,88	221	723	142	639
Effelsberg	11,55	135	551	105	485	Wüschheim	2,88	148	515	103	445
Elsig	5,01	125	509	84	469	Zülpich, Stadt	10,98	978	4 143	635	2 893
Enzen	6,13	152	582	91	477	34 Landkreis Köln					
Erp	14,23	430	1 630	316	1 444	Berzdorf	4,52	630	2 002	414	1 561
Esch	4,45	133	496	98	510	Brauweiler	23,73	1 505	5 280	968	4 058
Eschweiler	4,40	65	237	42	203	Brühl, Stadt	36,15	9 557	29 791	6 110	23 755
Euenheim	3,84	204	685	128	579	Frechen	32,76	6 679	20 490	4 924	16 834
Euskirchen, Stadt	22,75	5 380	16 805	3 430	13 380	Geyen	10,44	330	1 198	199	916
Flamersheim	22,84	387	1 346	239	1 226	Hürth	56,71	11 445	36 026	8 032	28 515
Frauenberg	6,52	226	765	149	725	Lövenich	17,84	4 518	13 448	2 917	11 452
Friesheim	16,57	385	1 378	265	1 263	Pulheim	14,84	1 129	3 659	730	2 817
Großbüllesheim	3,44	266	893	154	721	Rondorf	43,00	6 378	18 828	4 336	15 334
Gymnich	13,60	925	3 166	614	2 685	Sinnersdorf	15,46	650	2 320	371	1 665
Houwerath	13,23	234	1 006	194	863	Stommeln	25,26	1 000	3 335	695	2 691
Iversheim	8,04	253	880	177	756	Wesseling	11,83	3 553	10 933	2 156	8 156
Kalkar	1,18	31	119	20	98	35 Landkreis Oberbergischer Kreis					
Kierdorf	4,54	523	1 622	296	1 421	Bergneustadt, Stadt	13,17	2 201	6 330	1 333	5 585
Kirchheim	24,36	432	1 545	318	1 455	Denklingen	48,66	1 902	6 115	1 102	5 389
Kleinbüllesheim	4,13	164	545	85	449	Drabenderhöhe	27,92	2 967	8 738	1 492	7 647
Kommern	19,12	713	2 471	482	2 143	Eckenhagen	67,93	2 105	7 460	1 295	6 416
Kreuzweingarten-Rheder	3,86	184	649	114	567	Gimbora	40,89	1 892	5 998	971	5 011
Kuchenheim	5,54	709	2 371	418	2 057	Gummersbach, Stadt	41,42	10 874	31 079	6 366	24 708
Langendorf	3,72	69	259	45	229	Lieberhausen	40,62	1 225	4 077	637	3 326
Lechenich, Stadt	29,87	1 537	5 161	914	4 421	Marienberghausen	37,38	1 473	4 707	845	4 275
Lessenich-Rißdorf	7,82	153	602	111	527	Marienheide	38,07	2 063	6 754	1 317	5 199
Liblar	12,73	1 718	5 618	1 083	4 787	Morsbach	55,64	1 856	6 876	1 238	6 101
Linzenich-Lövenich	4,36	130	516	94	502						
Lommersum	18,02	655	2 490	480	1 994						
Mahlberg	8,16	96	385	76	378						

Gemeinde	Gemar- kungs- fläche in qkm	Haus- haltun- gen	Wohn- bevöl- kerung	Normal- woh- nungen	Bewohnte Räume in Normal- wohnungen	Gemeinde	Gemar- kungs- fläche in qkm	Haus- haltun- gen	Wohn- bevöl- kerung	Normal- woh- nungen	Bewohnte Räume in Normal- wohnungen
Nümbrecht	34,67	1 662	5 459	928	4 999	Happerschoß	9,08	332	1 076	194	1 005
Ründeroth	24,52	2 493	7 068	1 201	6 068	Heisterbacherrott	2,00	247	758	155	644
Waldröhl	65,73	3 317	11 203	1 992	10 121	Hennef (Sieg)	43,78	3 635	11 342	2 259	9 886
Wiehl	28,60	3 206	9 505	1 778	8 365	Herchen	46,27	1 485	5 068	965	4 493
36 Landkreis Rhein-Bergischer Kreis						Holzlar	3,11	329	1 029	196	830
Bechen	16,16	591	2 083	332	1 675	Honnef, Stadt	29,17	4 861	13 948	2 754	12 732
Bensberg, Stadt	61,69	7 360	22 584	4 657	18 564	Inger	7,09	271	899	152	789
Bergisch Gladbach,						Ittenbach	5,55	416	1 384	228	1 184
Stadt	32,12	11 466	32 681	6 824	26 632	Königswinter, Stadt	9,09	2 392	6 833	1 473	5 749
Engelskirchen	35,97	1 929	6 015	1 305	5 332	Lauthausen	6,01	215	737	143	636
Hohkeppel	20,20	548	1 845	347	1 780	Lohmar	13,02	903	2 614	547	2 169
Klüppelberg	64,12	1 791	6 410	995	4 802	Lülsdorf	11,44	531	1 821	339	1 472
Kürten	27,25	1 090	3 790	681	3 111	Meindorf	3,65	195	594	123	538
Lindlar	66,76	3 082	10 589	1 865	8 158	Menden (Rhld.)	8,69	1 679	5 123	1 099	4 348
Odenthal	41,29	1 895	6 106	1 202	5 393	Mondorf	3,99	777	2 739	540	2 183
Olpe	20,49	608	2 186	367	1 858	Much	78,33	2 092	7 275	1 426	6 910
Overath	59,68	3 173	10 537	1 768	7 935	Neunkirchen	33,30	1 120	4 026	668	3 526
Porz	73,82	10 785	31 553	6 007	23 162	Niederdollendorf	2,94	587	1 832	440	1 548
Rösrath	40,18	4 009	11 290	2 424	9 359	Niederkassel (Siegkreis) .	5,83	344	1 364	211	946
Wipperfeld	15,95	342	1 300	193	1 111	Niederpleis	7,98	613	1 821	407	1 575
Wipperfürth, Stadt	44,62	3 290	10 537	1 796	7 819	Oberdollendorf	5,73	1 163	3 415	790	2 979
37 Landkreis Siegkreis						Oberkassel (Siegkreis) .	4,51	1 685	4 965	1 209	4 570
Ägidienberg	18,94	562	1 990	415	1 801	Oberpleis	35,80	1 774	5 980	1 133	5 332
Altenbödingen	6,17	330	1 039	217	962	Rheidt	11,06	788	2 773	552	2 226
Altenrath	8,84	374	1 216	196	916	Rosbach	33,67	1 815	6 003	1 107	5 361
Braschoß	10,67	574	1 780	330	1 458	Ruppichteroth	38,36	1 243	4 197	746	3 639
Breidt	4,64	194	625	112	587	Scheiderhöhe	11,23	305	1 024	169	952
Buisdorf	3,97	483	1 461	336	1 230	Seelscheid	17,29	730	2 393	406	2 220
Dattenfeld	27,42	1 296	4 062	832	3 753	Siegburg-Mülldorf	2,90	732	2 083	520	1 912
Eitorf	69,89	3 784	11 611	2 478	10 158	Siegburg, Stadt	12,07	9 520	27 076	6 007	22 454
Halberg	5,80	269	846	151	694	Sieglar	43,28	4 911	14 927	3 404	12 373
Hangelar	6,45	816	2 998	553	2 125	Stielford	18,06	1 027	3 553	720	3 112
						Stockem	1,84	12	69	10	52
						Troisdorf	7,23	4 870	13 229	3 171	12 000
						Uckendorf	2,32	103	403	73	334
						Uckerath	41,03	1 260	4 210	812	3 888
						Wahlscheid	23,81	1 352	4 045	745	3 498
						Winterscheid	23,63	439	1 583	274	1 468

4 Reg.-Bez. Aachen

31 Landkreis Aachen						Walheim	29,10	1 547	4 905	971	4 212
Alsdorf, Stadt	13,51	6 909	22 205	4 482	17 871	Würselen, Stadt	11,71	5 230	15 729	3 864	13 196
Bardenberg	7,48	1 766	5 478	1 314	4 585	32 Landkreis Düren					
Brand	14,50	2 714	8 082	1 803	6 978	Abenden	8,13	122	413	87	353
Broichweiden	26,41	2 637	8 402	1 747	6 629	Arnoldsweiler	9,51	791	2 607	421	2 013
Eilendorf	6,38	3 567	10 532	2 240	8 562	Bergstein	6,70	191	695	127	543
Eschweiler, Stadt	34,12	11 433	35 500	8 206	28 974	Berg-Thuir	7,36	137	566	102	553
Gressenich	41,33	2 220	6 944	1 656	5 997	Berzbuir-Kufferath	5,44	148	531	107	469
Haaren	5,60	1 613	4 657	1 125	3 664	Binsfeld	9,63	256	970	171	787
Herzogenrath, Stadt	6,39	3 203	9 586	2 104	7 842	Birgel	4,46	323	1 058	225	895
Höngen	9,36	3 258	10 803	2 234	8 576	Birkedorf	3,83	2 182	6 314	1 364	5 296
Kinzweiler	11,18	981	3 270	758	2 679	Bogheim	1,74	33	118	17	82
Kohlscheid	9,46	4 813	14 286	3 373	11 958	Boich-Leversbach	6,88	219	765	129	599
Kornelimünster	21,89	2 018	6 339	1 357	5 327	Brandenberg	9,01	83	356	50	209
Laurenberg	29,75	1 922	6 421	1 168	5 080	Bürvenich-Eppenich	8,52	241	874	165	909
Merkstein	15,40	3 533	11 925	2 062	8 492	Derichsweiler	8,80	541	1 826	370	1 583
Richterich	14,09	1 696	5 151	1 115	4 250						
Stolberg (Rhld.), Stadt	28,89	10 529	31 742	8 039	26 835						

14 Nordrhein - Westfalen

4 Reg.-Bez. Aachen

32 - 34

Gemeinde	Gemar- kungs- fläche in qkm	Haus- haltun- gen	Wohn- bevöl- kerung	Normal- woh- nungen	Bewohnte Räume in Normal- wohnungen	Gemeinde	Gemar- kungs- fläche in qkm	Haus- haltun- gen	Wohn- bevöl- kerung	Normal- woh- nungen	Bewohnte Räume in Normal- wohnungen
Disternich	7,39	131	509	101	481	Untermaubach	3,13	248	823	155	668
Drove	4,81	339	1189	212	1016	Vettweiß	10,17	367	1268	243	1159
Düren, Stadt	21,91	11 471	35 234	6 410	23 627	Weisweiler	9,86	1 014	3 295	749	2 724
Echtz-Konzendorf	6,65	263	1 005	164	830	Wenau	11,69	396	1 327	278	1 075
Eggersheim	2,66	68	233	44	217	Winden	3,62	464	1 530	284	1 266
Ellen	7,18	198	700	137	586	Wissersheim	6,64	149	579	110	518
Emken	7,10	230	774	138	716	Wollersheim	10,46	186	718	119	640
Eschweiler über Feld ...	9,62	261	1 033	166	793	33 Landkreis Erkelenz					
Frauwüllesheim	4,99	110	459	68	408	Arsbeck	18,21	1 257	3 413	544	2 461
Frenz	4,37	163	567	129	514	Baal	5,70	453	1 448	287	1 234
Froitzheim	13,80	141	532	89	475	Borschemich	5,18	221	763	139	689
Füssenich	5,78	267	911	159	792	Doveren	11,53	538	1 840	346	1 608
Geich b. Echtz	2,38	90	379	63	343	Elmpt	41,38	740	2 487	476	2 104
Geich b. Füssenich	4,99	211	735	133	737	Erkelenz, Stadt	25,21	2 275	7 475	1 458	6 781
Gey	11,41	231	757	139	591	Gerderath	9,95	420	1 496	292	1 624
Ginnick	4,80	99	378	64	308	Golkath	8,29	475	1 780	329	1 539
Girbelsrath	4,62	138	487	90	396	Granterath	4,63	486	1 632	279	1 459
Gladbach	8,50	194	714	132	569	Holzweiler	11,78	409	1 418	256	1 371
Golzheim	11,31	285	1 027	194	871	Hückelhoven-Ratheim ...	27,41	4 642	16 207	3 085	13 395
Großhau	7,00	85	334	50	233	Immerath	9,34	384	1 566	248	1 233
Gürzenich	8,54	1 215	3 785	731	3 109	Keyenberg	6,34	319	1 051	190	968
Hochkirchen	2,83	120	436	77	389	Kückhoven	7,20	453	1 557	321	1 418
Huchem-Stammeln	4,08	472	1 501	280	1 248	Lövenich	18,56	868	3 052	559	2 843
Hürtgen	13,42	175	651	93	464	Myhl	6,06	467	1 663	287	1 457
Iresheim	3,30	37	187	29	174	Niederkrüchten	37,11	1 424	5 067	872	4 488
Jakobwüllesheim	4,50	116	465	74	370	Rurich	4,36	134	473	71	377
Jüngersdorf	5,65	221	743	168	644	Schwanenberg	5,95	414	1 395	206	1 294
Juntersdorf	2,57	88	301	54	268	Venrath	3,11	302	1 022	193	1 003
Kelz	8,27	276	1 048	173	822	Wegberg	48,93	3 619	11 489	2 034	9 652
Kleinhau	8,27	72	234	44	175	Wildenrath	4,27	180	652	122	559
Kreuzau	5,16	831	2 706	484	2 284	34 Landkreis Selfkantkreis Geilenkirchen-Heinsberg					
Lamersdorf	3,10	146	519	105	393	Aphoven	6,21	284	1 151	198	924
Langerwehe	4,19	835	2 848	635	2 286	Baesweiler	7,04	2 415	8 241	1 678	6 795
Lendersdorf-Krauthausen .	4,25	1 108	3 537	671	2 908	Beeck	4,61	99	436	75	368
Luchem	3,06	71	250	51	203	Beggendorf	3,88	340	1 212	260	1 063
Lucherberg	3,11	127	432	106	401	Birgden	6,36	451	1 819	325	1 560
Lüxheim	4,69	94	381	67	331	Birgelen	13,84	493	1 741	307	1 419
Mariaweiler-Hoven	3,60	822	2 591	518	2 294	Brachelen	14,41	883	3 110	576	2 533
Merken	7,32	731	2 438	453	2 022	Braunsrath	13,01	412	1 667	324	1 527
Merode	7,68	109	428	58	312	Breberen	4,70	142	604	103	503
Merzenich	15,90	860	2 898	535	2 365	Dremmen	6,90	788	2 783	465	2 348
Morschenich	6,60	166	545	120	522	Effeld	8,53	283	1 023	190	926
Müddersheim	6,26	188	626	113	556	Gangelt	21,30	857	3 730	665	3 005
Muldenau	1,99	63	232	47	227	Geilenkirchen, Stadt	33,38	1 765	6 712	1 328	5 668
Nideggen, Stadt	13,89	316	1 088	195	875	Haaren	8,20	471	2 045	360	1 747
Niederau	1,85	402	1 364	219	1 052	Heinsberg, Stadt	8,58	950	3 009	611	2 579
Niederzier	11,97	499	1 678	320	1 604	Horst	2,89	117	444	72	402
Nörvenich	10,14	248	933	155	794	Immendorf	12,38	511	1 858	359	1 655
Oberbolheim	2,90	63	245	42	203	Karken	8,19	564	2 124	391	1 955
Obermaubach-Schlagstein .	2,39	210	760	132	526	Kempen	5,02	297	1 060	196	902
Oberzier	8,12	320	1 152	185	929	Kirchhoven	11,08	833	3 080	522	2 694
Pier	9,76	397	1 394	260	1 022	Lindern	2,90	162	594	112	549
Poll	4,03	45	193	37	196	Oberbruch	7,87	1 286	4 226	777	3 804
Rath b. Nörvenich	2,77	86	320	61	310	Oidtweiler	4,40	418	1 414	328	1 302
Schlich- D' horn	4,03	414	1 430	231	1 179	Ophoven	4,46	110	415	76	401
Schophoven	5,53	157	593	108	535	Orsbeck	2,46	223	736	151	704
Selhausen	1,47	45	147	34	148	Porselen	2,97	246	885	176	830
Sievernich	4,93	114	421	84	406						
Soller	9,79	131	480	96	427						
Stockheim	10,29	229	831	129	619						
Straß	4,58	129	429	76	309						
Thum	3,69	74	330	55	291						
Üdingen	1,49	105	367	68	271						

Gemeinde	Gemarkungs- fläche in qkm	Haus- haltun- gen	Wohn- bevöl- kerung	Normal- woh- nungen	Bewohnte Räume in Normal- wohnungen	Gemeinde	Gemarkungs- fläche in qkm	Haus- haltun- gen	Wohn- bevöl- kerung	Normal- woh- nungen	Bewohnte Räume in Normal- wohnungen
Puffendorf	7,99	313	1 191	252	1 035	Welldorf	9,15	245	975	180	810
Randerath	18,78	535	2 060	390	1 787	Welz	3,75	106	437	85	371
Saeffelen	2,94	210	801	156	681	36 Landkreis Monschau					
Schafhausen	3,57	255	948	180	805	Eicherscheid	13,30	215	888	178	835
Schierwaldenrath	4,89	166	717	128	597	Höfen	30,49	356	1 383	249	1 094
Schümm	8,60	281	1 191	208	1 016	Imgenbroich	9,57	257	879	168	805
Setterich	4,80	321	1 210	222	1 063	Kalterherberg	17,56	640	2 191	438	1 959
Süggerath	1,95	191	705	143	600	Kesternich	7,84	265	929	177	803
Teveren	14,23	574	2 052	390	1 626	Konzen	8,04	304	1 127	178	877
Übach-Palenberg	24,57	5 489	19 208	3 964	14 733	Lammersdorf	15,32	323	1 092	221	1 081
Unterbruch	6,53	479	1 591	329	1 447	Monschau, Stadt	8,14	817	2 689	440	2 450
Waldenrath	10,72	578	2 435	457	2 213	Mützenich	8,33	322	1 300	212	1 027
Waldfeucht	7,21	424	1 703	328	1 506	Roetgen	16,28	873	2 756	550	2 444
Wassenberg	8,16	1 051	3 566	702	3 165	Rohren	12,31	91	398	71	338
Wurm	6,70	308	1 191	247	1 019	Rott	5,48	172	542	98	490
35 Landkreis Jülich						Ruhrberg	27,92	335	1 306	260	1 281
Aldenhoven	8,32	364	1 316	206	1 112	Schmidt	17,64	357	1 511	282	1 249
Altdorf	5,07	225	828	184	735	Simmerath	26,80	556	2 223	390	1 917
Barmen	5,37	245	883	176	794	Steckenborn	5,46	165	669	128	617
Bettendorf	1,88	104	359	85	329	Strauch	8,22	161	652	128	549
Boslar	7,25	230	768	187	719	Vossenack	26,06	312	1 120	169	804
Bourheim	6,06	189	643	122	527	Zweifall	20,37	529	1 706	311	1 575
Broich	5,20	238	847	155	760	37 Landkreis Schleiden					
Dürboslar	5,40	171	620	112	554	Ahrdorf	5,30	53	180	37	195
Dürwiß	5,55	673	2 270	546	1 863	Alendorf	6,39	85	377	78	332
Ederen	5,66	251	956	205	809	Baasem	16,87	152	573	110	554
Engelsdorf	2,31	54	199	37	190	Berg	6,00	65	283	52	296
Floßdorf	3,07	90	335	65	320	Berk	11,76	122	516	87	440
Freialdenhoven	6,67	224	838	142	716	Blankenheim (Ahr)	7,05	269	865	192	867
Gereonsweiler	7,77	242	997	213	819	Blankenheimerdorf	18,33	229	855	170	842
Gevelsdorf	8,20	156	618	125	651	Bleibuir	13,60	387	1 527	300	1 314
Gevenich	4,78	204	723	125	524	Bouderath	1,70	37	161	32	165
Glimbach	6,16	252	831	214	796	Breitenbenden	1,89	112	344	73	354
Güsten	6,44	233	874	175	773	Broich	2,87	50	190	33	163
Hambach	11,18	291	1 027	210	913	Bronsfeld	4,03	83	313	65	256
Hasselaweiler	4,74	170	716	130	647	Buir	5,33	46	208	34	182
Hottorf	5,51	129	489	92	485	Dahlem	24,19	305	1 260	207	1 010
Iaden	6,32	555	1 870	472	1 767	Dollendorf	18,13	225	901	180	823
Jülich, Stadt	24,51	2 911	9 260	1 607	5 987	Dreiborn	47,52	540	2 070	408	1 852
Kirchberg	4,81	446	1 500	334	1 179	Eicks	5,37	83	348	72	385
Körrenzig	4,40	350	1 156	264	1 014	Engelgau	9,21	101	394	84	373
Koslar	9,55	581	1 928	394	1 703	Floisdorf	4,98	103	383	77	414
Langweiler	3,01	154	563	101	473	Freilingen	11,42	164	611	121	542
Laurenzberg	3,43	152	556	125	489	Frohgau	6,52	76	302	65	270
Linnich, Stadt	10,72	693	2 229	438	1 901	Gemünd, Stadt	26,86	1 006	3 244	734	2 873
Lohn	10,78	453	1 798	367	1 620	Glehn	5,78	123	478	90	409
Mersch	4,85	202	711	133	640	Golbach	6,08	137	503	105	482
Merzenhausen	4,74	94	374	67	328	Harperscheid	7,91	94	355	76	361
Müntz	6,77	205	819	152	754	Harzheim	4,85	78	278	59	287
Niedermerz	3,47	153	522	105	474	Hausen	9,55	131	507	97	470
Pattern b. Aldenhoven ..	3,57	121	480	102	421	Heimbach	39,86	537	1 931	335	1 552
Pattern b. Mersch	3,35	125	456	97	400	Hellenthal	51,08	1 218	4 275	908	3 761
Rödingen	16,48	640	2 289	417	2 016	Hergarten	7,75	142	577	113	541
Rurdorf	3,34	155	551	119	520	Hohn	5,24	77	289	61	284
Schleiden	4,82	207	769	126	614	Hollerath	31,60	437	1 650	309	1 347
Siersdorf	6,18	288	1 115	179	855	Holzheim	5,01	86	334	65	296
Steinstraß	18,48	416	1 572	316	1 319	Holzmlüheim	5,20	52	222	45	226
Stettelnich	7,54	334	1 076	239	929						
Tetz	3,05	144	531	105	432						
Titz	27,29	838	3 110	559	2 880						

Gemeinde	Gemar- kungs- fläche in qkm	Haus- haltun- gen	Wohn- bevöl- kerung	Normal- woh- nungen	Bewohnte Räume in Normal- wohnungen	Gemeinde	Gemar- kungs- fläche in qkm	Haus- haltun- gen	Wohn- bevöl- kerung	Normal- woh- nungen	Bewohnte Räume in Normal- wohnungen
Hostel	2,60	112	413	91	371	Roderath	4,21	31	111	25	126
Hüngersdorf	8,90	71	379	52	243	Rohr	8,47	127	408	90	372
Kall	11,67	678	2 211	437	1 877	Schleiden, Stadt	15,47	794	2 750	549	2 526
Kallmuth	4,98	84	349	64	265	Schmidtheim	26,32	268	970	178	933
Keldenich	7,37	165	569	118	514	Schönesseifen	12,67	93	412	71	354
Kronenburg	16,11	117	394	83	414	Sistig	9,82	286	912	196	840
Lindweiler	3,02	30	118	24	99	Sörenich	8,64	324	1 129	227	1 030
Lommetsdorf	13,81	186	705	139	682	Tondorf	10,45	149	554	113	545
Lorbach	3,20	69	242	47	204	Udenbreth	14,15	153	585	112	489
Losheim	0,20	8	40	7	35	Üdelhoven	7,00	100	381	68	336
Marmagen	17,55	260	964	199	1 033	Urft	3,12	87	501	59	315
Mechernich	12,86	1 734	5 653	1 071	5 039	Vlatten	19,95	252	977	183	900
Mülheim	9,46	114	394	83	389	Vussem-Bergheim	3,41	163	634	119	516
Nettersheim	15,33	294	1 140	210	982	Wahlen	32,74	537	2 322	402	1 772
Nöthen	12,29	127	486	103	465	Waldorf	5,01	63	279	51	231
Oberhausen	4,37	179	618	131	492	Wallenthal	8,57	368	1 276	246	1 174
Pesch	6,20	100	398	77	416	Weyer	13,36	333	1 191	252	1 105
Reetz	7,20	77	328	62	306	Zingsheim	11,20	161	590	118	542
Ripsdorf	19,05	162	688	137	703						

5/6 Reg.-Bez. Münster

31 Landkreis Ahaus

Ahaus, Stadt	5,96	1 968	7 703	1 371	6 068
Almsick	20,28	108	642	81	499
Alstätte	34,72	586	2 952	460	2 217
Ammeln	9,90	219	1 058	166	771
Ammeloe	133,13	1 242	6 810	960	5 064
Asbeck	10,09	214	1 050	147	902
Eggerode	1,23	80	337	51	291
Epe	47,71	2 336	9 875	1 588	7 839
Estern-Büren	11,85	160	913	121	675
Gronau i.W., Stadt	30,81	7 229	24 403	4 430	18 995
Heek	41,47	725	3 708	522	2 868
Hengeler-Wendfeld	19,42	159	910	111	715
Hundewick	7,95	75	432	60	354
Legden	45,72	810	3 833	547	3 123
Nienborg, Wiegbold	27,96	387	2 041	274	1 592
Oeding	20,07	430	2 143	315	1 738
Ottenstein, Dorf	12,19	293	1 419	209	1 085
Schöppingen, Kspl.	64,10	575	2 841	352	2 341
Schöppingen, Wiegbold ..	3,53	291	1 345	223	1 074
Stadtlohn, Stadt	6,46	1 486	6 641	1 134	4 772
Südlohn, Wiegbold	25,53	574	2 832	407	2 181
Vreden, Stadt	3,33	1 429	5 965	1 014	5 045
Wessendorf	13,01	160	928	129	674
Wessum	45,25	691	3 602	501	2 728
Wüllen	42,03	551	2 903	452	2 137

32 Landkreis Beckum

Ahlen, Stadt	20,08	10 162	33 141	6 655	25 270
Althahlen	33,95	321	1 603	179	1 250
Beckum, Kspl.	61,20	895	3 954	510	3 096
Beckum, Stadt	22,04	5 091	17 551	3 104	14 523
Benteler	16,23	392	1 692	238	1 459
Diestedde	23,27	387	1 739	220	1 455
Dolberg	21,67	487	2 007	305	1 720
Enniger	28,43	609	2 588	353	2 328

Ennigerloh	31,18	1 989	7 256	1 262	5 838
Heessen	24,47	3 678	12 511	2 287	9 153
Herzfeld	34,85	648	3 022	393	2 651
Liesborn	52,23	1 158	4 944	653	4 199
Lippborg	52,15	682	3 079	377	2 623
Neuahlen	21,63	166	837	79	646
Neubeckum	13,12	2 078	7 212	1 321	5 768
Oelde, Kspl.	48,17	638	3 065	407	2 674
Oelde, Stadt	6,79	3 209	11 113	2 030	9 359
Sendenhorst, Kspl.	48,08	311	1 417	127	1 128
Sendenhorst, Stadt	3,90	929	3 917	589	3 160
Stromberg	23,71	641	2 765	389	2 191
Sünninghausen	9,64	278	1 131	145	939
Vellern	15,68	292	1 285	156	1 112
Vorhelm	25,31	592	2 505	361	2 195
Wadersloh	50,23	1 228	5 451	698	4 632

33 Landkreis Borken

Altrhede	10,21	387	1 885	223	1 302
Anholt, Stadt	13,53	580	2 242	391	1 811
Barlo	19,81	243	1 372	199	1 076
Biemenhorst	6,14	411	1 805	238	1 233
Borken, Stadt	12,65	2 354	8 857	1 384	7 124
Borkenwithe	24,48	478	2 478	298	1 746
Büngern	12,80	80	415	52	341
Dingden	42,80	868	4 220	521	3 222
Gemen, Kspl.	17,31	191	1 188	129	776
Gemen, Stadt	3,65	585	2 292	340	1 798
Groß-Reken	46,99	1 147	5 686	668	3 774
Grütlohn	8,62	123	579	75	461
Heiden	59,41	828	4 189	504	3 170
Hemden	12,96	159	823	119	663
Herzebocholt	7,44	86	426	52	318
Holtwick	3,47	149	689	92	527
Homer	4,61	44	223	33	184
Hoxfeld	14,57	162	835	104	662
Hülsten	21,88	172	871	108	652

— 73 —

14 Nordrhein - Westfalen

5/6 Reg.-Bez. Münster

7 Reg.-Bez. Detmold

37 - 39, 41

31

Gemeinde	Gemarkungs- fläche in qkm	Haus- haltun- gen	Wohn- bevöl- kerung	Normal- wohn- nungen	Bewohnte Räume in Normal- wohnungen	Gemeinde	Gemarkungs- fläche in qkm	Haus- haltun- gen	Wohn- bevöl- kerung	Normal- wohn- nungen	Bewohnte Räume in Normal- wohnungen
Marl, Stadt	64,83	15 517	51 192	10 970	37 704	Hörstel	37,56	973	4 326	581	3 177
Oer-Erkenschwick	38,77	6 058	20 008	3 795	13 621	Hopsten	48,93	701	3 597	443	2 604
Polsum	12,66	1 566	5 318	1 013	3 841	Ibbenbüren, Land	95,70	3 925	16 880	2 427	12 460
Rhade	11,56	353	1 604	244	1 337	Ibbenbüren, Stadt	11,43	3 743	13 763	2 246	10 648
Waltrop, Stadt	46,81	4 440	15 539	2 750	11 293	Ladbergen	48,86	847	3 607	579	2 603
Westerholt, Stadt	3,98	3 109	9 563	2 188	7 222	Ledde	15,97	372	1 496	225	1 137
Wulfen	33,85	759	2 895	428	2 272	Leeden	19,60	489	1 844	286	1 413
38 Landkreis Steinfurt						Lengerich, Stadt	92,06	5 468	19 647	3 314	150 12
Altenberge, Stadt	62,55	1 135	5 300	634	4 011	Lienen	72,32	1 765	6 893	1 030	5 569
Borghorst, Stadt	46,18	3 607	14 723	2 363	11 792	Lotte	15,29	635	2 248	365	1 814
Burgsteinfurt,						Mettingen	39,71	1 769	8 405	1 183	6 479
Stadt	65,33	3 288	11 837	2 309	10 436	Recke	54,17	1 255	6 000	821	4 453
Elte	26,43	204	1 011	131	710	Riesenbeck	40,12	905	4 205	565	3 051
Emsdetten, Stadt	61,41	5 479	23 287	3 091	17 868	Schale	34,10	317	1 418	229	1 124
Hembergen	3,95	95	471	60	384	Tecklenburg, Stadt	4,67	593	2 065	332	1 702
Holthausen	3,95	114	511	63	410	Wersen	21,97	687	2 499	385	1 851
Horstmar, Stadt	17,92	608	2 635	398	2 097	Westerkappeln	86,83	2 083	8 323	1 216	6 441
Laer	31,27	872	3 766	508	3 055	41 Landkreis Warendorf					
Langenhorst	4,20	191	862	105	611	Beelen	30,90	763	3 525	498	2 948
Leer	26,29	441	2 203	266	1 634	Dackmar	16,97	130	648	74	479
Mesum	21,63	973	4 485	652	3 312	Einem	8,94	117	519	72	422
Metelen, Stadt	40,08	898	4 285	622	3 242	Everswinkel	50,92	799	3 663	473	3 086
Neuenkirchen	45,54	1 685	7 938	1 254	6 165	Freckenhorst, Kspl.	31,29	210	1 074	130	942
Nordwalde, Stadt	51,61	1 487	6 411	837	4 440	Freckenhorst, Stadt	3,75	780	3 080	473	2 576
Ochtrup, Stadt	80,97	2 934	12 530	1 927	9 784	Füchtorf	35,58	589	2 914	357	2 300
Rheine links d. Ems	38,86	972	4 559	552	2 888	Greffen	23,10	433	1 795	260	1 509
Rheine rechts d. Ems	46,09	752	3 527	494	2 515	Gröbblingen	16,71	203	1 061	131	844
Rheine, Stadt	19,04	11 476	40 363	7 436	31 688	Harrewinkel, Stadt	54,62	1 269	5 183	733	4 080
Welbergen	20,29	203	1 093	135	850	Hoetmar	27,05	446	2 039	273	1 898
Wettringen, Stadt	57,16	1 104	5 540	785	3 971	Marienberg	22,08	394	1 774	218	1 319
39 Landkreis Tecklenburg						Milte	34,64	494	2 251	246	1 701
Bevergern, Stadt	6,64	497	2 114	277	1 495	Ostbevern	63,75	956	4 327	561	3 563
Brochterbeck	28,99	532	2 325	343	1 813	Ostenfelde	36,47	565	2 569	338	2 247
Dreierwalde	19,86	212	1 229	146	822	Sassenberg	12,06	762	3 132	458	2 610
Halverde	17,17	158	886	120	716	Velsen	14,35	120	625	64	433
7 Reg.-Bez. Detmold						Vohren	21,56	253	1 164	128	897
31 Landkreis Bielefeld						Warendorf, Stadt	26,09	4 389	15 174	2 243	12 828
Altenhagen	5,67	581	2 132	363	1 464	Westkirchen	28,06	388	1 822	256	1 545
Babenhausen	4,11	412	1 435	249	1 043	Lämershagen-					
Brackwede	12,92	7 613	21 486	4 852	17 282	Gräfinhagen	12,89	331	1 180	201	829
Brake	8,81	1 560	5 053	959	3 756	Milse	3,35	724	2 323	465	1 773
Brönninghausen	5,88	147	590	87	361	Niederdornberg-					
Ebbesloh	3,46	53	228	31	177	Deppendorf	5,19	165	644	101	466
Gadderbaum	3,92	1 798	9 470	1 145	4 769	Niederjollenbeck	8,92	1 396	4 602	918	3 564
Großdornberg	4,97	508	1 661	310	1 235	Niehorst	9,19	179	703	102	487
Heepen	6,60	1 602	5 171	1 026	3 857	Oberjollenbeck	9,94	1 165	3 915	776	2 969
Hillegossen	2,62	883	2 552	557	2 012	Oldentrup	5,25	532	1 729	369	1 342
Hoberge-Uerentrup	7,16	573	1 873	352	1 441	Quelle	8,60	1 876	5 475	1 206	4 278
Hollen	4,06	197	711	98	498	Senne I	30,72	2 995	9 575	1 850	7 123
Holkamp	3,06	54	235	43	203	Senne II	18,28	1 088	4 202	737	2 664
Isselhorst	7,98	822	2 769	472	2 154	Theesen	4,90	564	1 814	380	1 405
Kirchdornberg	3,14	241	806	155	625	Ubbedissen-					
						Lippe	7,26	1 036	3 341	659	2 487
						Ummeln	12,55	1 124	4 108	733	2 821
						Vilsendorf	5,98	450	1 501	291	1 231

Gemeinde	Gemarkungsfläche in qkm	Haushaltungen	Wohnbevölkerung	Normalwohnungen	Bewohnte Räume in Normalwohnungen	Gemeinde	Gemarkungsfläche in qkm	Haushaltungen	Wohnbevölkerung	Normalwohnungen	Bewohnte Räume in Normalwohnungen
32 Landkreis Bielefeld						Bentrop	3,41	173	548	70	354
Ahden	9,76	188	721	104	599	Berdebeck	3,64	593	1 826	352	1 408
Anreppen	9,92	184	870	103	612	Billerbeck	3,84	153	534	65	299
Asseln	10,89	137	540	75	417	Billinghausen	4,06	346	1 143	183	811
Aützen	15,47	263	1 113	158	982	Blomberg, Stadt	21,02	2 314	6 935	1 348	6 139
Barkhausen	6,15	42	212	27	171	Borkhausen	2,76	21	96	11	77
Bentfeld	8,08	187	838	111	612	Brakelsiek	5,30	364	1 127	208	1 062
Bleiwäsche	8,78	202	812	132	651	Brokhausen	3,74	131	457	70	320
Boke	16,11	321	1 454	192	1 075	Brüntrup	4,54	173	589	67	345
Brenken	27,41	398	1 630	268	1 338	Cappel b. Großenmarpe	3,77	214	689	83	465
Büren, Stadt	26,50	1 657	6 192	898	5 048	Dalborn	2,84	62	234	21	161
Dalheim-Blankenrode	28,19	119	495	70	417	Dehlentrup	5,47	273	856	150	618
Ebbinghausen	4,37	44	171	29	146	Detmold, Stadt	9,71	11 048	30 178	6 079	24 896
Eickhoff	4,13	43	195	23	154	Donop	5,26	172	604	68	453
Essentho	12,22	229	1 051	161	807	Ehrentrup	4,47	587	1 770	253	1 195
Etteln	23,42	329	1 444	188	1 106	Elbrinxen	4,39	442	1 378	206	1 041
Fürstenberg	58,44	502	2 015	286	1 707	Eschenbruch	7,57	184	637	102	571
Garfeld	3,90	92	387	54	347	Falkenhagen	3,24	80	321	43	235
Grundsteinheim	9,72	100	396	77	356	Fromhausen	3,14	92	333	43	264
Haaren	33,04	423	1 826	255	1 394	Grevenhagen	2,60	94	352	45	268
Hakenberg	8,01	58	260	41	215	Großenmarpe	9,31	288	1 008	133	716
Harth	18,26	265	956	157	791	Hagen	4,37	338	1 096	180	738
Hegensdorf	15,19	161	776	100	620	Hakedahl	3,48	93	319	33	194
Helmer	12,84	203	922	145	764	Hardissen	6,26	214	740	98	518
Henglar	11,33	145	651	90	540	Hedderhagen	1,54	33	117	14	69
Herbram	16,59	204	873	127	703	Heesten	5,51	76	300	37	218
Hörste	6,96	214	1 060	115	712	Heiden	6,31	661	2 104	350	1 566
Holtheim	15,85	193	818	118	606	Heidenoldendorf	6,69	1 338	4 100	732	2 979
Husen	13,94	205	890	135	677	Heiligenkirchen	5,16	807	2 352	414	1 869
Iggenhausen	4,87	45	179	28	168	Herrentrup	3,85	186	638	78	498
Kleinenberg, Stadt	23,81	340	1 401	203	1 172	Heßloh	2,67	132	418	72	306
Leiberg	16,02	271	1 145	166	836	Hiddesen	3,89	1 495	4 109	910	3 840
Lichtenau, Stadt	33,27	430	1 759	254	1 431	Hötrup	1,85	75	261	32	195
Mantinghausen	5,67	126	521	74	430	Hörste	19,28	465	1 503	232	1 212
Meerhof	18,84	276	1 187	168	863	Hörstmar	4,99	307	983	169	734
Niederntudorf	14,79	379	1 629	206	1 225	Holzhausen-Externsteine	2,08	298	873	141	568
Oberntudorf	6,16	207	866	106	674	Horn, Stadt	17,19	1 655	4 988	962	4 078
Ösdorf	8,72	161	671	112	523	Hornoldendorf	3,92	75	267	31	192
Rebbeke	12,33	150	700	90	609	Hummersen	2,17	145	523	72	431
Salzkotten, Stadt	23,67	1 473	5 911	819	4 380	Istrup	10,52	388	1 198	170	776
Scharmede	8,65	309	1 506	172	994	Jerken-Orbke	3,50	432	1 384	274	955
Schwelle	7,22	162	733	96	584	Kleinenmarpe	3,43	177	614	76	461
Siddinghausen	10,34	223	866	134	690	Kösterberg	1,04	24	104	16	67
Steinhausen	14,34	415	1 896	265	1 465	Kohlstädt	5,76	402	1 231	178	953
Thüle	14,58	322	1 389	188	1 062	Lage, Stadt	5,09	3 966	11 112	2 345	9 792
Upsprunge	8,41	208	857	109	654	Leistrup-Meiersfeld	3,44	286	886	147	667
Verlar	3,64	171	730	100	694	Leopoldstal	3,01	363	1 125	222	916
Verne	16,30	506	2 086	271	1 637	Lothe	5,16	373	1 243	197	1 194
Weiberg	5,32	144	639	100	516	Maspe	2,12	103	346	39	243
Weine	6,95	133	518	73	408	Meinberg, Bad	7,00	840	2 868	472	2 164
Westheim	12,01	431	1 727	255	1 325	Mosebeck	3,26	145	533	64	338
Wewelsburg	26,47	461	2 026	221	1 306	Mossenber-Wöhren	3,44	115	338	39	200
Wünneberg, Stadt	28,57	415	1 737	279	1 369	Müssen	6,57	437	1 450	223	1 026
33 Landkreis Detmold						Niederschönhausen	2,60	49	187	21	125
Altendonop	4,28	81	317	40	207	Nienhausen	3,68	137	464	69	305
Augustdorf	19,09	1 586	4 765	456	2 013	Niese	2,88	127	500	73	368
Barkhausen	4,54	105	418	46	270	Niewald	1,38	42	156	15	56
Belle	7,86	392	1 198	182	938	Oberschönhausen	5,10	173	574	101	380
Bellenberg	1,82	93	287	45	206	Oesterholz	26,08	219	826	96	480
						Oettern-Bremke	3,25	79	265	32	172
						Ohrsen	4,34	226	760	110	549
						Pivitsheide Vogtei Heiden	1,75	531	1 601	271	1 236
						Pivitsheide Vogtei Lage	6,83	884	2 720	440	2 078

- 76 -

Gemeinde	Gemar- kungs- fläche in qkm	Haus- haltun- gen	Wohn- bevöl- kerung	Normal- woh- nungen	Bewohnte Räume in Normal- wohnungen	Gemeinde	Gemar- kungs- fläche in qkm	Haus- haltun- gen	Wohn- bevöl- kerung	Normal- woh- nungen	Bewohnte Räume in Normal- wohnungen
Spenge	11,57	1829	5 770	1 169	4 526	Löwendorf	5,51	70	285	34	260
Spradow	8,13	974	3 190	609	2 453	Lüchtringen	5,91	755	2 760	514	2 377
Stedefreund	1,78	227	695	110	563	Lügde, Stadt	31,20	1 334	4 588	835	3 772
Südlengern	6,30	1 594	4 781	873	3 830	Lütmarsen	6,06	163	656	102	615
Sundern	1,48	473	1 454	276	1 093	Merlsheim	6,35	88	362	52	330
Ulenburg	5,24	94	495	51	245	Münsterbrock	6,14	61	250	29	207
Valdorf	39,41	1 981	7 034	1 259	5 423	Nieheim, Stadt	25,93	816	2 845	513	2 450
Vlotho, Stadt	5,79	2 827	7 897	1 741	6 766	Oeynhauscn	6,75	145	631	103	578
Wallenbrück	5,79	307	1 111	172	789	Ottbergen	7,71	586	2 072	302	1 684
Werfen	4,01	231	769	146	617	Ottenhausen	6,25	144	622	92	544
Westerenger	8,49	844	2 659	515	2 029	Ovenhausen	17,49	316	1 274	193	1 120
Westkilver	6,81	558	1 928	397	1 614	Papenhöfen	2,57	64	252	38	225
36 Landkreis Höxter						Pömbßen	13,59	283	979	126	687
Albaxen	11,30	386	1 458	286	1 444	Reelsen	7,40	162	676	96	540
Alhausen	7,59	176	719	99	590	Rheder	8,87	119	466	56	375
Altenbergen	8,14	127	535	84	445	Riesel	8,34	140	581	83	507
Amelunxen	14,31	382	1 489	229	1 338	Rolfzen	5,72	130	569	79	452
Beller	4,14	63	295	37	248	Rothe	4,09	68	327	45	247
Bellersen	8,98	166	705	115	601	Sandebeck	12,44	284	1 064	159	819
Bergheim	8,24	260	1 037	159	870	Schmechten	6,77	68	301	48	304
Beverungen, Stadt	29,55	1 357	4 600	805	3 875	Schönenberg	1,20	20	85	12	74
Blankenau	4,86	93	348	49	295	Sommersell	7,14	195	854	117	693
Bödexen	21,59	194	804	133	716	Stahle	9,16	430	1 735	276	1 371
Bökendorf	10,86	226	1 026	142	776	Steinheim, Stadt	24,91	1 633	5 551	1 031	4 805
Born	2,80	28	132	14	121	Tietelsen	6,13	82	363	50	303
Bosseborn	10,32	139	621	96	495	Vinsebeck	11,08	285	1 217	172	977
Brakel, Stadt	42,66	1 711	6 215	967	5 252	Vörden, Stadt	8,90	292	1 072	180	1 034
Bredenborn, Stadt	13,33	334	1 401	229	1 247	Wehrden	8,09	283	1 051	166	890
Bremerberg	3,22	39	186	25	151	Würgassen	3,14	209	764	122	728
Brenkhausen	13,20	296	1 148	166	906	37 Landkreis Lemgo					
Bruchhausen	10,90	320	1 145	197	1 003	Almena	3,93	423	1 218	164	1 155
Dalhausen	7,16	531	2 034	336	1 793	Alverdissen, Flecken ...	12,00	484	1 603	276	1 456
Drenke	4,28	94	447	60	362	Asemissen	4,35	397	1 251	236	923
Driburg, Bad, Stadt	26,82	1 958	7 226	1 135	5 311	Asendorf	5,84	152	504	66	499
Eilversen	1,61	25	102	13	91	Asmissen	16,75	509	1 730	238	1 690
Entrup	5,78	106	476	75	479	Barntrup, Stadt	13,74	1 167	3 656	567	3 278
Erkela	13,25	237	1 003	147	915	Bavenhausen	7,10	213	761	110	660
Erpentrup	4,93	47	195	25	129	Bechterdissen	4,90	230	799	124	581
Erwitzen	6,52	54	242	37	213	Bega	10,36	400	1 398	184	1 235
Eversen	3,84	148	578	82	548	Bentorf	5,92	283	948	123	803
Fürstenau	10,60	263	1 101	195	964	Bexterhagen	2,15	115	421	59	285
Godelheim	9,73	333	1 334	220	1 118	Biensen-Ahmsen	5,90	375	1 245	194	956
Großenbreden	1,59	36	170	20	136	Bösingfeld, Flecken ...	9,12	1 004	3 213	514	2 784
Haarbrück	5,79	153	711	107	659	Brake i.L.	4,87	1 145	3 831	559	2 855
Hagedorn	1,46	41	149	19	119	Bremke	4,09	144	475	63	417
Harzberg	1,05	30	134	22	112	Brosen	7,54	140	495	77	442
Hembsen	9,31	291	1 144	186	991	Brüntorf	5,32	206	706	81	556
Herste	8,37	226	831	127	692	Ehrsens-Breden	7,52	546	1 766	267	1 315
Herstelle	7,04	382	1 503	236	1 265	Entrup	2,06	166	608	64	432
Himmighausen	5,84	135	500	87	445	Erder	4,57	224	702	107	589
Hinnenburg	17,44	85	358	54	281	Göstrup	6,19	110	396	50	390
Höxter, Stadt	23,64	4 809	14 606	2 582	11 230	Grastrup-Hölsen	7,89	306	1 092	152	769
Hohehaus	1,98	49	220	32	195	Greste	8,13	459	1 544	253	1 203
Holzhausen	10,51	138	611	92	595	Heidelbeck	7,98	212	740	108	692
Istrup	7,43	161	671	101	617	Henstorf	6,01	103	395	48	339
Jakobsberg	3,03	69	305	47	270	Hillentrup	11,07	858	2 686	412	2 248
Kempenfeldrom	6,17	109	462	66	367	Hohenhausen	8,08	725	2 247	379	1 969
Kleinenbreden	0,87	22	98	14	95	Holzhausen	8,38	673	2 156	365	1 638
Kollerbeck	7,57	166	704	106	633	Humfeld	8,49	444	1 415	196	1 379
Langeland	3,70	60	295	38	209	Kalldorf	8,79	371	1 260	190	1 094

Gemeinde	Gemarkungs- fläche in qkm	Haus- haltun- gen	Wohn- bevöl- kerung	Normal- wohn- ungen	Bewohnte Räume in Normal- wohnungen	Gemeinde	Gemarkungs- fläche in qkm	Haus- haltun- gen	Wohn- bevöl- kerung	Normal- wohn- ungen	Bewohnte Räume in Normal- wohnungen
Krentrop	4,57	280	952	134	701	Destel	8,49	227	926	155	762
Kükenbruch	4,47	152	531	55	385	Dielingen	7,95	375	1409	242	1246
Langenholzhausen	7,39	406	1350	193	1197	Drohne	10,86	188	777	121	655
Laßbruch	5,12	240	752	96	668	Eilhausen	3,52	165	606	104	514
Leese	4,49	239	785	115	595	Engershausen	3,43	145	513	76	414
Lemgo, Stadt	35,55	6610	20088	3386	16469	Espeikamp	18,01	697	2784	368	1621
Leopoldshöhe	1,76	417	1314	196	1038	Fabbenstedt	9,35	263	997	156	799
Lieme	6,49	652	2059	297	1622	Frotheim	19,41	582	2314	403	2054
Lipperreihe	10,05	234	865	120	562	Gehlenbeck	7,83	770	2694	439	2147
Lockhausen	9,06	505	1814	267	1330	Getmold	7,85	192	709	124	566
Loßbruch	0,73	131	380	71	319	Haldem	19,19	433	1719	302	1443
Lüdenhausen	7,51	317	1028	150	927	Harlinghausen	5,52	202	723	131	601
Lüerdissen	5,14	192	655	77	548	Hedem	7,38	153	626	105	525
Mackenbruch	2,17	266	804	124	622	Holsen	5,13	261	1068	190	852
Matorf	4,51	288	981	150	756	Holzhausen	13,00	669	2303	410	1975
Meierberg	5,33	253	813	110	703	Huchzen	1,93	27	117	19	93
Nalhof	5,99	146	481	72	440	Hüllhorst	5,05	427	1515	251	1296
Nienhagen	2,46	105	414	45	296	Isenstedt	13,70	566	2305	391	1910
Oerlinghausen, Stadt	9,18	1751	4972	1047	4168	Kleinenndorf	12,73	478	1763	313	1470
Osterhagen	2,58	28	100	21	99	Lashorst	4,61	120	479	78	364
Papenhausen	3,12	72	252	42	186	Levern	10,67	405	1527	273	1332
Retzen	7,15	348	1158	179	881	Lübbecke, Stadt	17,19	2865	8549	1779	7531
Rott	7,33	224	655	95	606	Nettelstedt	8,37	609	2330	379	1835
Salzuflen, Bad, Stadt	13,76	5724	14842	3041	12608	Niedermehnen	12,90	231	945	174	850
Schönhagen	13,92	169	651	84	564	Oberbauerschaft	10,00	512	1872	348	1550
Schötmars, Stadt	4,21	2723	7791	1466	6767	Offelten	5,65	144	537	98	450
Schuckenbaum	7,43	283	1049	156	784	Oppendorf	17,48	268	1135	184	984
Schwelentrup	8,24	370	1187	159	906	Oppenwehe	29,88	449	1900	329	1637
Selbeck	2,94	142	488	52	442	Preußisch Oldendorf, Stadt	4,24	842	2715	402	2142
Silixen	3,64	335	1058	153	1011	Preußisch Ströhen	32,64	579	2465	398	2020
Sommersell	4,75	121	450	48	420	Rahden	7,91	1072	3532	695	3104
Sonneborn	14,32	349	1225	172	1068	Schnathorst	5,62	429	1572	265	1364
Stemmen	3,77	319	937	129	807	Schröttinghausen	7,43	154	609	109	567
Talle	6,04	237	756	98	572	Sielhorst	11,61	226	1010	156	807
Varenholz, Flecken	4,71	287	820	154	850	Sundern	7,92	121	531	90	444
Voßheide	9,84	483	1594	230	1364	Tengern	4,18	387	1438	246	1212
Währentrop	10,61	479	1502	207	1087	Tonnenheide	27,79	492	1986	335	1600
Wahnbeck	4,81	185	687	80	532	Twiehausen	16,79	224	892	157	774
Wellentrop	5,02	685	2064	258	1575	Varl	24,96	437	1746	300	1546
Welsdorf	7,12	126	456	56	352	Vehlage	10,51	208	815	139	664
Wendlinghausen	8,89	287	915	129	734	Wehden	12,83	336	1302	207	1182
Wetl-Aspe	6,08	1158	3654	669	2752	Wehe	23,87	400	1749	283	1364
Westorf	5,09	148	521	80	419	Westrup	6,24	203	828	142	706
Wiembeck	5,03	87	357	46	279						
Wülfer-Bexten	6,36	374	1181	172	879						
Wüsten	16,26	832	2960	404	2225						
Gemeindefreie Grundstücke (Gutsbezirke)						39 Landkreis Minden					
Brake, Forstbz.	17,60	—	—	—	—	Aminghausen	2,14	130	445	65	392
Hiddessen, Forstbz.	2,31	—	—	—	—	Barkhausen a.d. Porta	7,73	1426	4132	849	3599
Langenholzhausen, Forstbz.	16,93	—	—	—	—	Bierde	8,33	147	617	104	562
38 Landkreis Lübbecke						Böthorst	0,40	277	748	146	660
Ahlsen-Reineberg	4,98	220	810	130	637	Buchholz	2,28	62	231	41	224
Alswede	11,45	551	2042	380	1621	Dankersen	5,56	1146	3474	633	3019
Arrenkamp	5,46	114	458	83	409	Dehme	6,53	569	1841	319	1433
Blasheim	22,55	1126	4012	681	3385	Döhren	7,99	228	889	159	793
Böminghausen	9,97	572	2051	354	1715	Dützen	6,15	781	2489	518	2241
Bröderhausen	3,02	133	523	84	430	Eickhorst	3,45	251	956	164	788
Büttendorf	4,79	240	882	135	680	Eidinghausen	8,01	1575	4844	912	3775
						Eisbergen	14,71	1097	3390	569	2915
						Eldagsen	5,55	203	725	107	632
						Friedewalde	20,93	431	1745	271	1461
						Frille	7,13	189	675	106	623

Gemeinde	Gemarkungsfläche in qkm	Haushaltungungen	Wohnbevölkerung	Normalwohnungen	Bewohnte Räume in Normalwohnungen	Gemeinde	Gemarkungsfläche in qkm	Haushaltungungen	Wohnbevölkerung	Normalwohnungen	Bewohnte Räume in Normalwohnungen
Gorspen-Vahlsen	3,89	189	792	123	618	41 Landkreis Paderborn					
Großenheerse	2,36	49	201	29	165	Alfen	7,92	260	1062	135	753
Haddenhausen	7,71	234	981	158	748	Altenbeken	25,93	1017	3610	560	2912
Hävern	4,66	91	332	39	274	Benhausen	9,80	240	1049	124	779
Häverstädt	4,90	593	1881	356	1511	Buke	16,73	240	886	138	733
Hahlen	9,56	875	3023	536	2599	Dahl	17,10	223	979	133	757
Hartum	8,26	516	1816	302	1628	Delbrück, Stadt	4,85	589	2365	308	1797
Hausberge a.d. Porta, Stadt	5,83	1330	3924	741	3417	Dörenhagen	15,95	220	1024	134	766
Heimsen	10,57	267	979	160	861	Dorfbauerschaft	15,77	511	2302	328	1696
Hille	41,89	1107	4301	682	3489	Elsen	20,08	1235	4825	659	3599
Holtrup	4,54	303	1045	142	776	Hagen	18,47	284	1493	207	1095
Holzhausen a.d. Porta	8,92	889	2813	467	2347	Hövelhof	55,50	1208	5584	687	3505
Holzhausen II	11,38	494	1799	274	1489	Kirchborchsen	20,89	443	2203	241	1380
Ilse	5,94	130	580	94	491	Lippspringe, Bad, Stadt	50,83	2484	8253	1282	6034
Ilserheide	5,99	142	574	103	536	Marienloh	7,38	197	854	108	652
Ilvese	6,92	201	767	135	691	Neuenbeken	17,48	306	1426	168	1005
Jössen	5,59	144	543	79	475	Neuhaus	26,33	3843	10107	1259	6024
Kleinenbremen	6,64	920	3200	562	2523	Nordborchsen	9,28	331	1447	169	992
Kostedt	5,82	129	462	81	390	Ostenland	37,48	780	3744	477	2499
Kutenhausen	4,81	434	1520	217	1207	Paderborn, Stadt	44,24	12268	40270	7064	29689
Lahde	6,64	485	1711	272	1487	Sande	22,41	495	2147	266	1494
Lerbeck	4,29	901	2557	483	2151	Schwaney	30,94	365	1520	221	1214
Leteln	3,48	541	1744	297	1487	Stukenbrock	42,67	1116	4560	553	2710
Lohe	6,55	701	2254	406	1742	Westenholz	31,75	498	2451	311	1839
Lohfeld	8,20	249	885	132	704	Westerloh	30,43	503	2619	361	1927
Maaslingen	6,13	135	543	81	491	Wewer	16,34	529	2265	364	1726
Meißen	4,69	1201	3400	707	2955	42 Landkreis Warburg					
Meßlingen	6,48	146	622	99	538	Altenheerse	6,42	128	514	69	409
Minden, Stadt	28,49	15662	41527	9011	36559	Auenhausen	3,79	59	237	30	185
Möllbergen	7,65	455	1498	275	1210	Bonenburg	12,30	300	1155	188	964
Nammen	9,12	786	2711	458	2063	Borgentreich, Stadt	29,54	465	2058	319	1841
Neesen	5,09	1022	2914	569	2493	Borgholz, Stadt	14,00	377	1587	236	1403
Neuenknick	11,43	280	1156	183	985	Borlinghausen	8,98	139	558	77	432
Nordhemmen	10,71	334	1361	215	1153	Bühne	23,44	319	1332	196	1164
Oberlütbe	7,34	479	1927	320	1539	Dalheim	3,35	65	230	33	179
Oeynhausen, Bad, Stadt	7,29	4264	9529	1676	6729	Daseburg	15,68	356	1571	193	1239
Ovenstädt	6,38	396	1341	219	1095	Dössel	4,96	164	714	111	706
Päpinghausen	4,34	122	453	63	391	Drankhausen	1,15	29	112	15	114
Petershagen, Stadt	17,19	1110	3639	610	2959	Dringenberg, Stadt	22,73	293	1261	188	1004
Querzen	7,82	305	1127	173	933	Eissen	8,08	179	777	123	716
Raderhorst	3,98	126	486	94	479	Engar	2,01	53	268	32	166
Rehme	9,59	2176	6429	1371	5321	Fölsen	5,80	61	298	38	223
Rosenhagen	4,17	102	442	69	391	Frohnhausen	4,52	92	422	52	330
Rothenußeln	7,93	527	2089	368	1705	Gehrden, Stadt	15,64	239	1032	146	865
Schlüsselburg, Stadt	17,42	456	1736	321	1625	Germete	4,44	196	961	119	724
Seelenfeld	4,52	92	378	58	300	Großeneder	9,82	240	1031	152	859
Stemmer	7,41	389	1427	257	1190	Hampenhagen	4,03	27	129	12	109
Südfelde	4,05	124	524	81	423	Helmern	6,51	88	346	49	281
Südhemmen	7,60	337	1283	209	1082	Herlinghausen	2,71	135	490	76	397
Todtenhausen	8,59	742	2737	420	2229	Hohenwepel	7,19	195	780	109	660
Uffeln	11,24	766	2645	432	2107	Ikenhausen	3,52	61	260	30	196
Unterlütbe	5,20	216	955	143	733	Kalenberg	3,87	129	530	80	459
Veltheim	11,87	663	2156	406	1821	Körbecke	18,08	308	1293	182	1123
Vennebeck	4,02	338	1090	205	926	Kühlßen	2,73	33	133	23	119
Volmerdingsen	11,78	714	3993	479	2119	Löwen	10,02	163	619	83	508
Werste	6,36	1304	4133	778	3231	Lütgeneder	6,40	132	629	87	497
Wietersheim	6,95	287	1000	186	886	Manrode	5,08	129	563	75	441
Windheim	7,15	445	1555	257	1352	Menne	4,56	189	747	108	607
Wülpke	2,75	178	578	115	462	Muddenhagen	2,40	68	331	46	264
Wulferdingsen	8,10	639	2349	379	1829						

Gemeinde	Gemarkungs- fläche in qkm	Haus- haltun- gen	Wohn- bevöl- kerung	Normal- woh- nungen	Bewohnte Räume in Normal- wohnungen	Gemeinde	Gemarkungs- fläche in qkm	Haus- haltun- gen	Wohn- bevöl- kerung	Normal- woh- nungen	Bewohnte Räume in Normal- wohnungen
Natingen	6,05	84	398	47	323	Bornholte	17,81	677	2999	396	2107
Natzungen	14,38	241	991	138	826	Clarholz	34,01	874	3714	587	3443
Neuenheerse	16,99	329	1383	186	1093	Druffel	9,72	202	920	128	763
Niesen	12,22	136	625	82	492	Friedrichsdorf	0,29	236	789	136	617
Nörde	6,44	193	801	111	654	Gütersloh, Stadt	47,67	14202	43111	7922	33442
Ossendorf	6,57	286	1112	176	974	Herzebrock	47,18	1353	5657	809	4732
Peckelsheim, Stadt	22,65	494	1939	319	1778	Langenberg	19,65	964	3899	557	3085
Rimbeck	10,99	405	1550	245	1329	Lette	13,76	432	1733	240	1496
Rösebeck	7,98	183	770	105	667	Liemke	26,38	1339	5363	787	4056
Scherfede	30,62	772	2944	446	2462	Lintel	22,08	283	1400	168	1174
Schweckhausen	10,57	81	392	51	270	Mastholte	12,45	353	1651	246	1423
Siddessen	7,64	128	563	63	430	Moese	15,91	425	1922	284	1704
Warburg, Stadt	39,04	3379	10850	1709	8457	Neuenkirchen	6,84	739	3026	448	2480
Welda	9,19	203	843	130	728	Nordrheda u. Ems	16,85	162	767	100	614
Willebadessen, Stadt	29,71	489	1884	338	1692	Österwiehe	14,55	448	2061	298	1549
Willegassen	1,61	36	170	23	120	Rheda, Stadt	11,68	2924	9659	1858	7832
Wormeln	6,61	174	720	109	610	Rietberg, Stadt	18,83	1127	4541	713	3670
						Sende	23,94	731	3841	456	2223
						Spexard	13,50	517	2169	310	1499
						Varensell	19,76	475	2322	310	1758
						Verl	17,79	1024	4230	571	3085
						Vit, Sankt	10,32	247	1115	132	866
						Westerwiehe	15,02	400	1966	301	1577
						Wiedenbrück, Stadt	10,33	3555	12234	1980	9520
43 Landkreis Wiedenbrück											
Avenwedde	21,70	1562	6222	889	4412						
Batenhorst	14,63	362	1571	179	1220						
Bokel	17,45	242	1244	175	1053						

8/9 Reg.-Bez. Arnsberg

31 Landkreis Altena						Breitenbruch	8,01	39	179	23	126
Altena, Stadt	19,25	7652	22162	5240	18389	Bruchhausen	1,60	562	1979	369	1492
Dahle	4,30	674	2095	434	1625	Echthausen	8,22	242	902	122	677
Halver	76,93	3981	12482	2544	9927	Eisborn	6,74	109	506	67	363
Herscheid	57,50	1325	4534	914	3780	Endorf	27,93	261	1119	169	961
Hülscheid	29,59	1487	4751	1027	3579	Enkhausen	2,50	87	366	48	276
Kierspe	53,92	2940	9030	1803	7075	Estinghausen	2,82	10	54	5	48
Lüdenscheld, Land	102,02	5482	17321	3643	12901	Freienohl, Stadt	10,44	974	3410	569	2735
Meinerzhagen	46,92	2308	7212	1429	5626	Garbeck	20,68	435	1812	240	1362
Nachrodt-Wiblingwerde	30,11	1776	5737	1217	4441	Grevenstein	12,61	193	797	124	666
Neuenrade, Stadt	16,92	1356	4384	838	3282	Hachen	16,64	460	1643	328	1176
Plettenberg, Stadt	96,35	7887	24172	5336	19480	Hagen	15,88	157	630	94	576
Rönsahl	12,35	336	1221	242	979	Hellefeld	11,36	130	596	63	395
Schalksmühle	8,96	1382	3967	893	3046	Herblinghausen	5,92	54	228	32	188
Valbert	66,51	997	3529	606	2984	Herdringen	9,83	417	1657	311	1270
Werdohl, Stadt	30,61	6300	18700	4139	14383	Hirschberg, Stadt	18,03	367	1516	288	1362
						Hövel	8,05	109	450	74	359
						Holzen	25,38	281	1249	167	945
						Küntrop	9,37	183	722	110	570
						Langenholthausen	10,92	159	677	82	557
						Langscheid	8,39	271	1073	161	828
						Linnepe	5,64	82	348	46	258
						Meinkenbracht	6,26	52	240	29	179
						Mellen	7,50	127	532	73	412
						Mühlheim	5,00	97	447	65	355
						Müschede	12,38	405	1483	242	1130
						Neheim-Hüsten, Stadt	34,75	8950	29130	6146	22264
						Niedereimer	12,37	283	961	181	735
						Öventrop	23,58	1280	4956	836	3583
						Rumbeck	8,31	212	709	134	545
						Sichtigvor	10,08	365	1385	228	1095
						Stemel	1,24	124	460	79	345
						Stockum	17,50	286	1202	185	966
						Sundern	13,14	1473	5696	1057	4255
32 Landkreis Arnsberg											
Affeln	11,34	165	829	105	609						
Allagen	41,34	697	2839	432	2289						
Allendorf	13,40	252	1049	136	832						
Altenaffeln	11,02	116	505	74	386						
Altenhellefeld	8,85	81	360	44	291						
Amecke	13,85	163	697	90	544						
Arnsberg, Stadt	26,24	6231	18884	3958	15546						
Asbeck	1,85	26	106	16	101						
Bachum	3,41	103	419	61	316						
Balve, Stadt	14,67	788	2965	458	2177						
Beckum	7,91	291	1106	159	891						
Belecke, Stadt	14,59	915	3299	509	2519						
Blintrop	8,11	59	343	40	276						

Gemeinde	Gemarkungsfläche in qkm	Haushaltungen	Wohnbevölkerung	Normalwohnungen	Bewohnte Räume in Normalwohnungen	Gemeinde	Gemarkungsfläche in qkm	Haushaltungen	Wohnbevölkerung	Normalwohnungen	Bewohnte Räume in Normalwohnungen
Üntrop	8,93	86	324	48	287	Rixen	2,50	33	136	21	129
Visbeck	4,54	53	213	26	190	Rösenbeck	10,46	161	684	105	521
Volkeringhausen	7,13	117	487	67	347	Scharfenberg	13,47	232	899	141	775
Voßwinkel	12,54	453	1767	291	1365	Siedlinghausen	23,88	560	2 121	290	1794
Waldhausen	5,51	96	471	59	409	Silbach	2,47	243	870	136	764
Warstein, Stadt	46,43	2301	7854	1569	6376	Thülen	8,64	198	806	134	645
Wennigloh	6,49	141	568	76	420	Titmaringhausen	7,69	58	281	37	220
Westenfeld	9,40	181	827	105	573	Udorf	5,44	110	416	70	335
Wildewiese	2,62	19	92	17	85	Wiemeringhausen	10,02	188	697	114	652
33 Landkreis Brilon						Winterberg, Stadt	48,05	1 036	3 492	472	2774
Alme	35,72	421	1 602	266	1 328	Wülfte	2,59	83	335	46	260
Altastenberg	3,52	93	351	56	310	Wullmeringhausen	4,77	137	523	88	463
Altenbüren	13,92	191	846	137	795	Züschchen	22,77	402	1 676	229	1 335
Antfeld	20,15	201	898	124	747	34 Landkreis Ennepe-Ruhr-Kreis					
Assinghausen	8,19	232	926	120	690	Altendorf	6,01	1 587	5 344	1 131	4 148
Berge	5,20	29	134	24	111	Asbeck	3,47	154	468	119	429
Beringhausen	5,89	259	1 051	151	777	Berge	5,74	308	987	222	779
Bigge	6,25	661	2 768	383	1 874	Blankenstein, Stadt	0,86	738	2 171	497	1 952
Bontkirchen	5,43	126	538	82	414	Breckerfeld, Stadt	48,62	1 766	5 886	1 272	5 150
Bornstosen	3,59	52	215	30	183	Bredenscheid-Stüter	17,47	1 204	4 111	771	3 205
Braunshausen	9,01	76	352	57	289	Buchholz	5,81	556	1 677	373	1 384
Bredelar	18,51	367	1 326	206	1 050	Dahl	29,16	1 493	4 714	1 099	3 780
Brilon, Stadt	97,22	3 048	10 381	1 621	8 522	Ennepetal, Stadt	58,81	8 288	25 083	6 204	20 687
Bruchhausen	15,96	236	981	144	814	Esborn	10,19	479	1 745	321	1 340
Brunskappel	5,76	97	394	69	351	Gennebreck	10,34	699	2 260	482	1 887
Deifeld	8,00	103	411	67	407	Gevensberg, Stadt	11,22	9 613	27 918	7 073	22 184
Dreislar	6,20	76	366	55	276	Haßlinghausen	14,11	1 956	5 745	1 374	4 922
Düdinghausen	6,89	115	487	79	456	Hattingen, Stadt	8,26	6 968	19 400	4 939	16 233
Elkeringhausen	5,80	76	297	42	270	Herbede	22,20	3 095	9 461	2 256	7 941
Elleringhausen	6,95	213	798	132	697	Herdecke, Stadt	24,17	4 687	13 757	3 382	11 602
Elpe	9,74	174	711	118	616	Hiddinghausen	5,81	400	1 172	285	1 079
Erlinghausen	7,74	225	971	144	757	Holthausen	8,43	479	1 516	318	1 342
Eschhoff	0,66	17	70	12	66	Linderhausen	6,31	539	1 710	391	1 326
Giershagen	15,73	308	1 402	218	1 152	Niederelfringhausen	5,52	88	318	46	304
Grimlinghausen	0,71	14	58	7	42	Niedersprockhövel	7,52	2 053	5 991	1 461	5 570
Grönebach	9,51	157	671	108	582	Oberelfringhausen	7,25	157	531	89	492
Hallenberg, Stadt	34,72	604	2 342	371	1 847	Obersprockhövel	7,84	547	1 684	395	1 555
Heddinghausen	5,18	93	390	51	311	Oberstüter	4,67	83	314	56	277
Helmeringhausen	4,63	87	347	46	282	Schwelm, Stadt	16,76	10 184	28 720	7 144	22 736
Helminghausen	5,19	84	300	58	259	Silschede	7,23	697	2 121	515	1 739
Hesborn	14,18	222	961	150	799	Volmarstein	8,93	2 836	8 500	1 708	5 830
Hildfeld	4,91	103	402	57	321	Waldbauer	20,73	268	973	184	828
Hoppecke	7,24	338	1 172	177	804	Welper	3,45	2 656	8 009	1 781	6 229
Kanstein	5,79	128	558	84	469	Wengern	7,38	1 319	3 941	862	3 194
Küstelberg	10,53	63	290	37	243	Wetter/Rhur, Stadt	3,89	4 969	13 335	3 257	10 453
Leitmar	6,13	93	372	61	339	Winz	15,42	2 272	7 341	1 584	5 900
Liesen	7,35	152	642	102	535	35 Landkreis Iserlohn					
Madfeld	13,87	328	1 208	216	977	Becke	5,52	333	992	236	846
Medebach, Stadt	58,96	944	3 408	578	3 099	Berchum	6,42	301	1 024	183	799
Medelon	10,21	139	615	95	540	Bösperde	6,18	735	2 658	425	2 029
Messinghausen	9,41	287	1 068	166	833	Deilinghofen	18,98	771	2 516	528	2 076
Nehden	4,38	102	428	66	383	Ergste	19,00	889	2 966	536	2 288
Niedermarsberg, Stadt	16,61	1 860	8 470	998	5 045	Evingsen	6,97	698	2 188	480	1 792
Niedersfeld	15,17	330	1 256	188	1 029	Frönsberg	6,03	151	551	110	468
Obermarsberg, Stadt	21,47	442	1 743	297	1 473	Garenfeld	4,96	275	1 018	156	701
Oberschledorn	7,59	162	646	120	601	Geisecke	4,19	236	845	156	654
Olsberg	11,57	814	3 131	485	2 549	Haltingen	11,36	269	1 137	176	939
Padberg	12,23	207	785	128	711						
Radlinghausen	2,88	29	140	19	123						
Referinghausen	4,77	100	396	48	307						

14 Nordrhein - Westfalen

8/9 Reg.-Bez. Arnsberg

35 - 38

Gemeinde	Gemarkungsfläche in qkm	Haushaltungen	Wohnbevölkerung	Normalwohnungen	Bewohnte Räume in Normalwohnungen	Gemeinde	Gemarkungsfläche in qkm	Haushaltungen	Wohnbevölkerung	Normalwohnungen	Bewohnte Räume in Normalwohnungen
Hemer, Stadt	26,86	6 314	18 881	4 547	14 639	Merklinghausen-					
Hennen	32,75	1 083	4 006	618	3 251	Wiggeringhausen	4,26	78	340	39	278
Hohenlimburg, Stadt	18,37	8 524	23 862	5 457	18 839	Mönninghausen	6,74	188	758	108	671
Holzen	7,52	1 314	4 087	824	3 227	Nettelstätt	3,39	40	163	21	127
Ihmert	9,06	754	2 393	511	1 949	Norddorf	3,33	53	264	27	188
Kesbern	13,41	105	503	85	500	Östereiden	14,86	203	852	114	817
Lendringsen	19,42	2 241	7 959	1 390	5 774	Overhagen	4,32	196	919	108	591
Letmathe, Stadt	12,33	3 828	11 512	2 636	8 854	Rixbeck	2,14	150	573	73	405
Lichtendorf	4,88	387	1 229	227	1 019	Robringhausen	2,57	49	240	26	204
Lössel	6,87	482	1 518	338	1 236	Rüchen, Stadt	38,45	933	3 541	620	3 069
Menden, Stadt	18,58	7 382	23 007	4 686	17 856	Schallern	3,55	81	332	41	299
Osbern	10,83	162	714	109	573	Schmerlecke	8,18	201	870	107	687
Östrich	22,80	3 093	9 440	2 140	7 201	Seringhausen	3,22	36	163	18	139
Schwerte, Stadt	10,91	7 892	22 940	5 206	18 023	Stirpe	3,56	155	676	88	538
Schwitten	12,17	374	1 457	259	1 214	Störmede	15,04	426	1 738	284	1 461
Sümmern	14,95	493	1 891	266	1 484	Suttrup	16,73	712	4 228	443	2 198
Villigst	6,95	318	1 137	193	851	Uelde	4,96	93	409	51	375
Wandhofen	3,13	315	953	207	718	Völlinghausen	7,32	164	736	103	634
Westhofen, Stadt	8,41	1 391	4 086	856	3 231	Waltringhausen	2,64	40	174	23	146
Wimbern	5,57	137	438	59	321	Weckinghausen	2,24	25	150	11	109
						Weickede	1,29	13	53	7	53
						Westereiden	6,16	93	409	57	375
						Westernkotten	12,37	485	1 961	270	1 503
36 Landkreis Lippstadt						37 Landkreis Meschede					
Altengeseke	9,46	213	891	121	742	Berghausen	26,56	349	1 655	211	1 260
Altenmellrich	8,02	92	416	54	372	Bödefeld, Freiheit	17,77	247	1 082	174	927
Altenrühren	6,94	124	612	75	462	Bödefeld, Land	31,01	251	1 194	171	1 060
Anröchte	20,07	976	3 755	605	2 971	Calle	66,00	1 266	5 053	828	3 816
Benninghausen	8,48	289	1 723	146	927	Dorlar	18,18	306	1 541	186	1 169
Berenbrock	3,46	85	364	47	310	Eslohe	51,27	999	4 080	587	3 267
Berge	5,65	167	666	93	542	Eversberg, Stadt	24,50	643	2 501	441	2 081
Böckenförde	6,83	176	784	87	639	Fleckenberg	16,23	310	1 285	175	1 081
Böckum	3,51	72	335	34	251	Fredeburg, Stadt	13,30	626	2 476	476	2 030
Bönninghausen	1,81	30	159	16	122	Gevelinghausen	13,97	120	502	77	408
Cappel b. Lippstadt	1,90	156	566	90	435	Grafenschaft	26,03	511	2 078	269	1 597
Dedinghausen	4,91	179	821	112	560	Heringhausen	6,47	183	746	127	579
Drewer	7,40	136	586	93	528	Kobbenrode	11,52	232	1 001	152	874
Ebbinghausen	2,65	69	298	36	239	Meschede, Land	30,50	156	717	97	567
Effeln	9,48	147	659	94	620	Meschede, Stadt	18,60	2 497	8 878	1 676	6 643
Ehringhausen	4,67	141	599	89	509	Nuttlar	10,88	561	2 013	386	1 660
Eikeloh	7,91	144	636	73	468	Oberkirchen	66,55	804	3 562	506	2 875
Eringfeld	6,46	18	156	14	80	Oedingen	19,51	375	1 558	192	1 223
Ermsinghausen	2,60	35	162	21	132	Ostwig	6,95	421	1 480	278	1 218
Erwitte, Stadt	17,50	988	3 793	597	3 166	Ramsbeck	21,17	826	3 042	607	2 660
Esbeck	3,01	132	519	62	391	Rarbach	30,24	245	1 214	157	989
Geseke, Stadt	52,98	3 083	11 040	1 962	8 230	Reiste	27,96	357	1 660	195	1 380
Hellinghausen	3,10	44	186	23	135	Remblinghausen	45,96	431	2 099	258	1 617
Hemmern	3,77	55	251	32	201	Schliprüthen	23,59	259	1 138	155	1 030
Herringhausen	2,60	76	336	45	295	Schmallenberg, Stadt	16,62	1 024	3 682	568	3 077
Hoinkhausen	4,71	57	271	32	219	Schönholthausen	64,72	2 603	10 305	1 582	7 837
Horn-Mielinghausen	3,24	273	1 062	136	872	Velmede	19,08	1 158	4 139	691	3 171
Kallenhardt	22,85	339	1 376	241	1 237	Wenholthausen	18,18	354	1 477	201	1 151
Kellinghausen	4,57	24	132	17	127	Wormbach	38,95	368	1 761	224	1 421
Klieve	3,44	80	361	47	274						
Kneblinghausen	15,65	82	340	53	292						
Langeneicke	8,71	203	927	112	713						
Langenstraße-											
Heddinghausen	7,43	128	538	82	486						
Lipperode	5,77	604	2 164	328	1 625						
Lippstadt, Stadt	29,10	10 073	31 462	6 493	25 290						
Meiste	8,15	111	519	69	432						
Mellrich	7,50	173	686	87	595						
Menzel	12,50	122	527	72	464						
						38 Landkreis Olpe					
						Attendorf	66,48	1 600	6 858	985	5 129
						Attendorf, Stadt	12,12	2 422	8 452	1 542	6 131
						Drolshagen, Land	59,78	1 152	5 378	717	4 033

Gemeinde	Gemar- kungs- fläche in qkm	Haus- haltun- gen	Wohn- bevöl- kerung	Normal- wohn- ungen	Bewohnte Räume in Normal- wohnungen	Gemeinde	Gemar- kungs- fläche in qkm	Haus- haltun- gen	Wohn- bevöl- kerung	Normal- wohn- ungen	Bewohnte Räume in Normal- wohnungen
Drolshagen, Stadt	7,82	530	2094	338	1 531	Heisberg	2,01	40	138	20	124
Elspe	45,85	2407	9459	1614	7 104	Helberhausen	11,08	104	411	59	382
Grevenbrück	13,68	1 297	4762	781	3 739	Helgersdorf	2,38	37	200	29	167
Heinsberg	23,09	240	1 039	144	837	Herzhausen	5,31	81	374	56	303
Helden	42,82	743	3 421	484	2 820	Hilchenbach, Stadt	12,79	1 188	3 964	580	3 427
Kirchhundem	48,77	2 816	10 068	1 720	8 233	Hohenhain	0,64	36	150	22	113
Kirchweisdede	31,04	602	2 413	382	2 108	Holzhausen	10,59	377	1 252	268	1 154
Kleusheim	17,62	211	988	141	763	Irmgarteichen	2,51	98	470	64	401
Kohlhagen	26,23	350	1 432	220	1 225	Kaan-Marienborn	6,53	701	2 288	479	2 050
Lenne	16,73	167	760	95	627	Klafeld	6,23	3 506	11 039	2 073	9 245
Oberhundem	41,67	405	1 871	251	1 468	Kredenbach	5,23	410	1 341	226	1 317
Olpe, Land	21,56	519	2 322	321	1 669	Kreuztal	4,56	1 380	4 524	783	3 955
Olpe, Stadt	12,79	2 830	10 223	1 964	8 066	Krombach	6,40	440	1 454	242	1 352
Rahrbach	17,07	403	1 671	267	1 418	Langenholdinghausen	6,14	144	564	80	475
Rhode	23,51	453	1 941	306	1 533	Lindenberg	2,30	112	418	57	319
Römershagen	11,44	212	972	116	683	Lippe	8,74	148	509	114	484
Saalhausen	15,88	364	1 395	201	1 158	Littfeld	8,53	540	1 900	295	1 608
Wenden	61,18	1 778	8 141	1 067	5 704	Lützel	11,05	124	444	78	413
39 Landkreis Siegen						Lützel	3,99	153	556	95	438
Afholderbach	5,96	46	179	26	200	Mausbach	0,85	64	193	31	178
Alchen	3,93	194	767	113	614	Meiswinkel	2,45	78	310	44	253
Allenbach	8,33	410	1 484	245	1 270	Mittelhees	2,03	16	73	8	55
Altenseelbach	6,17	467	1 454	236	1 289	Müsen	8,10	550	1 814	283	1 690
Anzhausen	6,40	134	603	90	489	Nauholz	9,56	29	141	26	139
Beienbach	3,31	65	230	33	223	Nenkersdorf	14,25	77	357	57	339
Birlenbach	1,30	163	554	116	500	Neunkirchen	5,74	999	3 134	583	3 054
Bockenbach	2,00	71	269	40	246	Niederdielfen	5,84	361	1 436	200	1 180
Bottenberg	1,63	47	168	27	149	Niederdresselndorf	6,80	315	1 157	188	1 007
Brauersdorf	3,35	42	162	29	159	Niederheusingen	1,06	53	159	27	165
Breitenbach	2,52	28	108	16	101	Niederholzkla	2,02	24	88	10	74
Buchen	1,77	20	77	11	77	Niederndorf	6,84	344	1 249	188	1 026
Bühl	2,69	56	231	32	189	Niedemetphen	6,74	584	2 108	331	1 800
Bürbach	2,82	217	741	130	634	Niederschelden	4,63	1 626	5 028	720	4 055
Büschergrund	7,50	431	1 508	229	1 320	Niedersetzen	2,12	144	527	81	498
Burbach	12,28	618	2 164	418	1 795	Oberdielfen	4,38	172	664	96	566
Burgholdinghausen	13,70	39	157	15	93	Oberdresselndorf	5,43	184	622	118	538
Buschhütten	5,94	1 081	3 515	565	3 059	Oberfischbach	3,15	176	640	101	537
Dahlbruch	4,28	676	2 191	373	1 964	Oberhees	1,79	25	86	12	74
Deuz	5,78	351	1 294	180	1 076	Oberheusingen	2,11	88	347	53	325
Dillnhütten	0,08	131	388	73	346	Oberholzkla	1,59	72	285	46	238
Dirlenbach	2,11	66	246	39	190	Obernau	5,84	23	118	16	107
Dreis-Tiefenbach	7,39	905	3 240	482	2 589	Oberndorf	5,01	17	81	11	84
Eckmannshausen	2,30	112	436	66	365	Obernethphen	3,91	272	969	138	891
Eichen	2,54	680	2 310	375	1 792	Oberschelden	4,52	261	940	140	881
Eiserfeld	12,38	2 689	8 635	1 279	7 032	Obersdorf	4,44	214	809	133	724
Eisern	5,82	705	2 329	328	1 975	Obersetzen	5,27	139	510	84	479
Eschenbach	4,43	74	316	47	259	Öchelhausen	3,71	27	103	16	102
Fellinghausen	4,36	388	1 416	204	1 206	Ölgershausen	1,69	46	178	23	139
Ferndorf	7,21	911	2 877	438	2 605	Osthelden	4,77	145	538	73	473
Feuersbach	4,73	58	267	33	234	Plittershagen	3,05	120	438	64	383
Flammersbach	3,28	126	545	88	469	Rinsdorf	4,15	180	680	102	620
Freudenberg, Stadt	10,89	1 168	3 694	586	3 362	Ruckersfeld	2,63	23	114	17	125
Frohnhausen	3,69	38	159	28	163	Rudersdorf	7,55	267	1 213	172	934
Gernsdorf	5,86	125	564	82	454	Salchendorf, Amt Burbach	10,33	650	2 160	357	1 968
Gilsbach	8,32	163	622	104	547	Salchendorf, Amt Netphen	6,18	122	561	92	490
Gosenbach	2,93	622	2 050	358	1 724	Seelbach	4,09	248	865	122	705
Grissenbach	4,62	102	421	65	402	Söhlbach, Amt Netphen	3,90	23	102	13	73
Grund	4,85	56	250	38	241	Söhlbach, Amt Weidenau	2,01	106	371	51	322
Hadem	1,43	23	83	14	94	Stendenbach	2,06	102	357	60	337
Hainchen	10,70	116	603	88	478	Struthütten	3,61	512	1 629	319	1 552
						Trupbach	5,11	380	1 359	204	1 200
						Unglinghausen	5,43	122	507	72	471
						Volnsberg	2,43	30	130	22	148

14 Nordrhein - Westfalen

8/9 Reg.-Bez. Arnsberg

39, 41 - 42

Gemeinde	Gemarkungs- fläche in qkm	Haus- haltun- gen	Wohn- bevöl- kerung	Normal- wohn- ungen	Bewohnte Räume in Normal- wohnungen	Gemeinde	Gemarkungs- fläche in qkm	Haus- haltun- gen	Wohn- bevöl- kerung	Normal- wohn- ungen	Bewohnte Räume in Normal- wohnungen
Vornwald	7,43	112	401	62	383	Katrop	3,81	57	244	27	185
Wahlbach	12,40	465	1 568	219	1 285	Kirchwelver	2,64	138	518	70	399
Walpersdorf	9,19	86	376	62	336	Klotingen	6,10	141	581	67	468
Weidenau	7,09	4 832	15 026	2 900	13 232	Körbecke	15,00	422	1 409	221	1 169
Werthenbach	9,38	112	466	70	396	Krewinkel-Wiltrop	2,82	56	224	28	190
Wiederstein	5,76	173	564	92	521	Lendringens	1,50	36	146	19	98
Wilden	7,28	326	1 174	182	1 094	Lohe	2,91	69	320	41	284
Wilgersdorf	11,52	367	1 532	228	1 276	Lohne	11,93	396	1 436	202	1 137
Wilnsdorf	11,39	362	1 438	196	1 176	Lüttringen	1,99	83	338	62	275
Würgendorf	10,99	288	1 097	196	921	Mawicke	3,64	96	393	57	344
Zeppenfeld	8,00	355	1 211	210	1 054	Meckingsen	2,44	59	252	32	225
41 Landkreis Soest						Meiningsen	4,49	125	532	78	395
Ampen	4,38	262	992	199	803	Merklingsen	2,91	50	198	20	154
Balksen	4,03	31	153	15	129	Meyerich	4,71	584	1 919	336	1 564
Bergede	1,18	53	209	26	172	Müllingsen	5,02	142	506	82	427
Berlingsen	6,35	41	198	31	174	Nateln	6,13	81	356	45	314
Berwicke	5,41	144	575	78	487	Neuengeseke	5,86	186	716	102	592
Bettinghausen	5,93	173	717	92	623	Niederbauer	5,18	86	381	51	353
Beusingsen	4,61	86	358	48	313	Niederbergstraße	2,28	70	334	41	253
Bilme	1,29	32	129	16	94	Niederense	6,91	379	1 500	226	1 154
Bittingen	2,61	31	144	17	99	Nordwald	4,51	35	171	22	176
Blumenthal	1,57	19	93	11	72	Oberbergstraße	2,20	49	245	33	166
Blumroth	1,67	19	94	14	101	Oberense	4,20	43	220	20	155
Borgeln	6,65	254	901	133	794	Oestinghausen	2,80	229	850	138	730
Bremen	3,71	214	918	126	721	Opmünden	3,67	88	350	44	324
Brockhausen	7,30	109	440	48	358	Ostbüderich	2,90	120	475	62	382
Brillingsen	1,46	58	244	32	219	Ostinghausen	3,67	137	563	87	459
Budberg	3,67	87	309	43	257	Ostönnen	5,70	349	1 310	182	1 017
Büecke	3,62	37	203	26	161	Paradiese	1,50	24	95	11	93
Deiringsen	3,13	91	383	54	329	Parsit	1,36	61	230	29	178
Delecke	22,48	125	468	64	343	Recklingsen	4,33	91	352	47	313
Dinker	4,58	207	733	103	661	Röllingsen	1,98	27	127	12	104
Dorfwelver	3,77	76	284	45	237	Ruhne	3,86	86	407	45	292
Echtrop	6,71	116	501	72	429	Ruploh	2,53	28	116	10	96
Ehningsen	1,60	24	101	16	89	Sassendorf, Bad	5,79	920	3 119	544	2 469
Eickelborn	5,42	439	3 455	261	1 387	Scheidungen	7,69	265	1 008	146	795
Eilmsen	3,64	67	354	45	273	Schlückingen	3,98	53	242	29	228
Einecke	3,77	81	301	44	255	Schoneberg	6,04	145	594	88	541
Eineckerholsen	1,46	53	175	24	163	Schwefe	4,88	184	708	96	625
Elfsen	3,05	80	311	35	246	Sieveringen	3,94	57	282	34	228
Ellingsen	4,07	39	197	24	134	Soest, Stadt	28,91	9 602	28 939	5 575	21 997
Enkesen b. Paradiese .	2,32	64	266	34	207	Stocklarn	2,31	86	327	44	306
Enkesen i. Klei	3,03	67	241	38	192	Stockum	8,71	96	421	60	332
Epsingsen	2,36	35	174	20	135	Theiningsen	3,68	40	189	18	138
Flerke	3,74	106	399	52	316	Thöningsen	4,75	55	240	25	216
Gerlingen	2,13	25	115	10	95	Vellinghausen	4,35	124	505	66	406
Günne	14,52	222	873	121	693	Völlinghausen	21,82	192	778	100	499
Hattrop	3,96	114	435	60	393	Volbringen	1,08	35	165	16	123
Hattropholsen	2,16	45	163	28	177	Waltringen	5,54	117	547	69	408
Heintrop-Bünninghausen .	5,90	115	541	70	430	Wamel	5,05	148	585	94	444
Heppen	2,97	56	310	39	246	Werl, Stadt	24,76	3 871	14 759	2 566	10 267
Herringsen	6,71	63	328	27	200	Weslarn	6,59	172	667	86	607
Hewingsen	4,57	60	281	34	230	Westbüderich	5,85	281	1 180	178	981
Hiddingsen	2,50	48	202	25	164	Westönnen	8,95	525	2 095	278	1 654
Höingum	8,28	149	639	77	458	Westrich	1,91	21	97	12	75
Hokum	5,42	139	618	91	562	Wickede	4,54	1 256	4 369	946	3 594
Hovestadt	2,02	256	951	144	792	Wiehagen	2,25	85	337	58	277
Hünningen	4,31	84	361	43	262	Wippringsen	3,20	79	316	39	243
Hultrop	3,71	109	513	75	456	42 Landkreis Unna					
Illingen	1,70	86	361	45	276	Afferde	5,02	237	814	146	674

43 Landkreis Wittgenstein

Gemeinde	Gemar- kungs- fläche in qkm	Haus- haltun- gen	Wohn- bevöl- kerung	Normal- woh- nungen	Bewohnte Räume in Normal- wohnungen	Gemeinde	Gemar- kungs- fläche in qkm	Haus- haltun- gen	Wohn- bevöl- kerung	Normal- woh- nungen	Bewohnte Räume in Normal- wohnungen
Volkholz	1,36	81	352	54	255	Gemeindefreie Grundstücke (Gutsbezirke)					
Weide	0,88	29	123	17	93	Sayn-Wittgenstein-					
Weidenhausen	4,93	79	356	48	281	Berleburg	88,73	—	—	—	—
Wemlighausen	8,28	177	751	101	602	Sayn-Wittgenstein-					
Wingeshausen	11,50	367	1 567	199	1 188	Hohenstein	98,92	6	21	3	15
Womelsdorf	2,37	69	300	38	243						
Wunderthausen	8,38	184	739	118	640						
Zinse	2,99	24	109	18	102						

Gemeinde	Gemar- kungs- fläche in qkm	Haus- haltun- gen	Wohn- bevöl- kerung	Normal- woh- nungen	Bewohnte Räume in Normal- wohnungen	Gemeinde	Gemar- kungs- fläche in qkm	Haus- haltun- gen	Wohn- bevöl- kerung	Normal- woh- nungen	Bewohnte Räume in Normal- wohnungen
----------	--------------------------------------	-------------------------	---------------------------	---------------------------	--	----------	--------------------------------------	-------------------------	---------------------------	---------------------------	--

16 Hessen
1 Reg.-Bez. Darmstadt

21 Landkreis Alsfeld											
Alsfeld, Stadt	22,36	3029	8 628	1961	7934	Ober-Breidenbach	8,92	162	630	97	610
Altenburg	5,02	285	1 054	197	831	Ober-Gleen	13,16	190	784	127	678
Altenhain	3,17	118	405	68	270	Ober-Ofleiden	3,33	137	528	89	471
Angenrod	3,21	230	802	121	661	Ober-Ohmen	9,08	274	926	179	734
Appenrod	6,04	99	408	57	365	Ober-Seibertenrod	4,82	101	365	53	286
Arnshain	13,14	162	617	75	502	Ober-Sorg	3,86	51	181	27	154
Atzenhain	10,05	178	727	107	547	Ohmes	4,54	135	578	90	492
Bernsburg	7,16	109	449	61	356	Otterbach	3,76	39	149	23	137
Bernsfeld	8,34	140	532	89	423	Rainrod	8,24	176	641	111	535
Bieben	6,12	94	332	63	323	Reibertenrod	3,47	60	216	21	160
Billertshausen	5,37	89	331	48	280	Reimenrod	4,42	53	194	28	190
Bleidenrod	5,81	89	338	50	296	Renzenndorf	1,15	50	189	31	155
Bobenhausen II	9,25	190	637	139	549	Romrod	13,55	357	1 302	217	1 026
Brauerschwend	8,85	227	818	121	627	Rülfenrod	3,51	63	207	31	165
Büßfeld	5,31	84	313	45	248	Ruhlkirchen	6,95	197	724	119	706
Burg-Gemünden	7,94	253	954	169	787	Ruppertenrod	9,16	247	951	155	692
Dannenrod	5,63	82	358	49	274	Schadenbach	6,25	80	319	44	247
Deckenbach	9,48	147	574	88	460	Schmitten	0,25	9	26	8	23
Ehringshausen	15,08	263	881	122	687	Schwabenrod	3,87	106	373	54	302
Eifa	8,66	227	862	128	733	Schwarz	16,64	278	985	159	793
Elbenrod	10,32	128	489	77	396	Seibelsdorf	5,04	89	363	49	282
Elpenrod	9,74	132	499	91	462	Sellnrod	5,87	236	823	172	649
Erbenhausen	7,37	104	405	54	368	Storndorf	8,19	266	939	161	797
Ermenrod	7,24	131	476	70	430	Strebendorf	6,10	118	425	60	349
Eudorf	7,38	170	653	84	564	Stumpertenrod	7,84	145	547	102	473
Eulersdorf	3,45	61	203	28	163	Udenhausen	9,86	126	440	64	336
Fischbach	2,68	36	124	16	102	Unter-Seibertenrod	5,83	106	429	60	317
Flensungen	3,18	210	761	119	583	Unter-Sorg	1,23	32	130	16	110
Gleimenhain	4,96	77	285	37	235	Vadenrod	8,88	161	596	76	453
Gontershausen	1,94	69	265	38	236	Vockenrod	2,90	92	392	61	328
Grebenau	10,58	320	1 056	177	876	Wahlen	13,59	168	668	84	475
Groß-Eichen	7,88	263	963	184	766	Wallersdorf	4,29	80	307	50	264
Groß-Felda	12,01	368	1 233	241	1 023	Wettsaasen	2,21	68	274	46	197
Haarhausen	2,23	59	235	31	198	Windhausen	11,14	131	475	79	462
Hainbach	7,16	95	351	48	271	Wohnfeld	4,37	120	423	78	368
Heidelbach	8,25	117	440	63	349	Zeilbach	3,63	61	238	36	187
Heimertshausen	10,40	143	524	65	386	Zell	22,44	299	1 058	169	912
Helpershain	8,42	152	576	102	424	22 Landkreis Bergstraße					
Hergersdorf	4,39	68	261	35	221	Affolterbach	8,25	269	879	170	725
Höckersdorf	2,78	90	324	59	235	Albersbach	1,27	36	133	26	119
Höingen	0,93	35	138	25	124	Aschbach	4,70	185	714	143	512
Homburg, Stadt	15,21	734	2 368	452	2 106	Beedenkirchen	4,95	149	600	100	450
Hopfgarten	9,62	129	495	64	386	Bensheim, Stadt	36,30	7 438	22 279	4 802	18 681
Ilsdorf	2,96	83	281	44	227	Biblis	22,29	1 550	4 818	980	3 890
Kestrich	4,87	102	372	65	310	Birkenau	7,63	1 331	4 047	987	3 241
Kirtorf	11,06	329	1 190	218	1 021	Bobstadt	4,47	374	1 188	209	868
Köddingen	9,03	155	556	104	429	Bonsweiher	3,26	173	662	118	458
Lehnheim	5,23	122	497	80	376	Brombach	1,77	15	72	9	49
Lehrbach	13,56	130	522	74	418	Bürstadt	16,94	3 301	10 142	2 145	8 162
Leusel	7,14	222	842	128	725	Darsberg	2,42	97	376	70	271
Liederbach	7,25	151	517	84	464	Einhausen	22,81	835	2 971	545	2 308
Maulbach	12,93	170	611	88	514	Ellenbach	3,93	131	488	80	380
Merlau	7,48	280	1 036	158	813	Elmshausen	5,13	401	1 272	243	1 044
Münch-Leusel	1,99	42	160	17	113	Erbach	1,90	79	307	59	250
Nieder-Breidenbach	3,42	71	241	40	213	Erlenbach	0,94	79	290	45	220
Nieder-Gemünden	7,77	278	927	141	705	Eulsbach	0,80	25	94	12	67
Nieder-Ofleiden	5,49	253	867	143	757	Fahrenbach	3,64	118	447	77	322
Nieder-Ohmen	16,52	578	1 897	312	1 496						

22 - 23

23 Landkreis Bünden

26 Landkreis Dieburg

Gemeinde	Gemarkungs- fläche in qkm	Haus- haltun- gen	Wohn- bevöl- kerung	Normal- woh- nungen	Bewohnte Räume in Normal- wohnungen	Gemeinde	Gemarkungs- fläche in qkm	Haus- haltun- gen	Wohn- bevöl- kerung	Normal- woh- nungen	Bewohnte Räume in Normal- wohnungen
Groß-Bieberau	13,21	843	2949	528	2 562	Elsbach	3,00	17	81	11	63
Groß-Umstadt, Stadt	27,65	1830	5780	1 254	5 089	Erbach, Stadt	9,65	1920	5 529	1 288	4 890
Groß-Zimmern	17,89	2 130	6 191	1 627	5 866	Erbach	2,74	21	70	11	74
Gundernhausen	6,74	569	1 714	317	1 411	Erlenbach	4,28	87	371	67	292
Habitzheim	8,29	338	1 296	211	1 035	Ernsbach	2,59	29	119	20	118
Harpertshausen	3,62	116	408	57	323	Erzbach	2,86	47	185	32	161
Harreshausen	8,40	177	616	112	552	Etzean	4,70	46	147	24	134
Hergershausen	9,60	305	1 127	153	827	Etzen-Gesäß	1,41	116	392	79	308
Hering	2,86	168	556	101	454	Falken-Gesäß	10,31	194	691	122	584
Heubach	8,95	398	1 318	296	1 079	Finkenbach	7,67	145	579	105	459
Kleestadt	6,55	221	774	130	733	Forstel	1,63	20	92	9	71
Klein-Bieberau	3,21	90	316	49	266	Frohnhofen	1,33	12	62	5	38
Klein-Umstadt	9,80	359	1 250	234	1 069	Fürstengrund	5,08	128	490	83	404
Klein-Zimmern	2,87	319	1 260	254	895	Gammelsbach	14,90	208	803	145	627
Langstadt	7,76	297	1 059	160	859	Gersprenz	2,35	62	212	35	189
Lengfeld	13,20	586	1 959	363	1 694	Groß-Gumpen	5,34	67	292	37	239
Lichtenberg	1,64	157	510	97	447	Günterfürst	4,08	110	438	82	369
Meßbach	2,25	34	126	16	80	Güttersbach	7,07	80	321	54	257
Messenhausen	0,91	29	93	19	70	Gumpersberg	1,45	23	104	19	93
Mosbach	6,59	274	921	156	799	Haingrund	3,27	147	530	102	447
Münster	12,80	1 400	5 144	989	3 769	Hainstadt	4,13	260	866	160	804
Nieder-Klingen	3,90	187	698	111	573	Haisterbach	5,88	95	319	47	252
Niedernhausen	4,57	193	740	107	570	Hassenroth	3,20	128	456	84	330
Nieder-Roden	15,22	962	2 942	745	2 654	Hebstahl	6,77	75	325	57	264
Nonrod	1,10	39	128	19	94	Hembach	1,69	25	103	13	73
Ober-Klingen	9,56	260	845	140	695	Hesselbach	7,17	58	240	37	202
Ober-Naues	2,49	37	125	23	104	Hetschbach	3,19	131	434	100	394
Ober-Roden	16,73	1 399	4 469	1 075	3 842	Hetzbach	12,73	295	1 067	180	886
Radheim	4,04	170	631	129	556	Höchst i. Odenwald	10,29	1 146	3 565	758	3 120
Raibach	3,22	183	562	131	501	Höllerbach	2,55	97	326	52	224
Reinheim	12,23	1 321	4 010	892	3 597	Hüttenthal	9,28	86	353	56	302
Richen	6,00	184	690	103	561	Hummetroth	1,48	96	362	75	317
Rodau	5,46	115	396	81	331	Kailbach jenseits	7,07	51	173	35	148
Schaaßheim	18,50	890	3 087	591	2 773	Kimbach	3,29	82	343	59	310
Schlierbach	3,54	141	505	80	453	Kirch-Beerfurth	3,19	129	434	73	353
Schloß-Naues	1,62	14	40	8	38	Kirch-Brombach	7,68	319	1 134	223	970
Semd	15,99	429	1 425	238	1 060	Klein-Gumpen	2,92	67	271	43	238
Sickenhofen	5,36	210	768	159	643	König, Bad	12,46	1 106	3 519	767	3 034
Spachbrücken	7,78	500	1 607	363	1 362	Langen-Brombach	7,67	204	852	147	697
Steinau	1,96	64	242	43	212	Lauerbach	2,27	102	339	57	260
Ueberau	6,35	487	1 633	260	1 367	Lützel-Wiebelsbach	6,44	409	1 527	279	1 293
Urberach	12,44	1 173	3 723	928	3 218	Michelstadt	12,24	2 108	6 046	1 451	5 511
Webern	1,19	24	85	12	61	Mittel-Kinzig	1,91	27	110	19	98
Wersau	5,81	283	1 009	182	814	Momart	5,27	94	382	59	338
Wiebelsbach	4,08	285	901	159	751	Mümling-Grumbach	5,67	344	1 117	214	953
Zeilhard	5,44	238	832	178	729	Neustadt	4,88	402	1 254	258	1 081
						Nieder-Kainsbach	3,73	142	491	80	433
						Nieder-Kinzig	2,42	99	401	73	331
						Ober-Hiltersklingen	2,60	75	266	52	237
						Ober-Kainsbach	7,80	124	453	84	440
						Ober-Kinzig	3,23	85	344	62	324
						Ober-Klein-Gumpen	1,78	25	90	12	77
						Ober-Mossau	8,91	136	553	80	451
						Ober-Ostern	5,73	94	392	62	370
						Ober-Sensbach	11,60	52	240	38	219
						Olfen	4,42	65	234	47	217
						Pfaffen-Beerfurth	1,86	186	628	108	538
						Pfirschbach	2,15	60	219	35	180
						Rai-Breitenbach	11,59	163	550	102	486
						Raubach	7,73	29	98	19	88
						Rehbach	10,30	85	347	50	304
						Reichelsheim i. Odenwald	4,62	816	2 623	526	2 340
						Rimbom	8,60	174	707	128	648

27 Landkreis Erbach

Affhöllerbach	1,80	83	258	42	232
Airlenbach	8,97	83	350	53	292
Annelsbach	1,87	24	86	14	76
Beerfelden, Stadt	13,32	1 007	3 053	732	2 896
Birkert	1,98	45	200	37	183
Bockenrod	2,01	43	167	28	151
Böllstein	2,07	65	278	48	201
Breitenbrunn	6,33	168	616	104	533
Bullau	15,41	97	381	64	312
Dorf-Erbach	4,09	105	375	79	333
Dusenbach	1,04	13	52	9	45
Eberbach	1,68	16	75	10	67
Ebersberg	3,95	75	287	47	201

Gemeinde	Gemar- kungs- fläche in qkm	Haus- haltun- gen	Wohn- bevöl- kerung	Normal- wohn- ungen	Bewohnte Räume in Normal- wohnungen	Gemeinde	Gemar- kungs- fläche in qkm	Haus- haltun- gen	Wohn- bevöl- kerung	Normal- wohn- ungen	Bewohnte Räume in Normal- wohnungen
Rohrbach	11,55	56	228	34	219	Nieder-Wöllstadt	10,16	744	2385	379	1882
Rothenberg	15,07	367	1381	284	1363	Ober-Erlenbach	9,06	667	2198	426	1793
Sandbach	4,92	446	1506	306	1223	Ober-Eschbach	6,90	497	1602	286	1323
Schöllnbach	14,25	174	614	129	522	Ober-Florstadt	3,57	122	400	82	345
Schönnen	5,53	91	326	56	258	Ober-Mörlen	25,30	1027	3289	674	2897
Seckmauern	6,00	357	1313	224	1071	Ober-Rosbach	17,31	798	2445	530	2138
Steinbach	6,18	688	1968	442	1725	Ober-Wöllstadt	5,21	453	1508	351	1244
Steinbach	3,30	173	616	107	524	Ockstadt	18,46	659	2280	417	1939
Stockheim	1,03	167	531	122	475	Oes	0,67	4	16	3	15
Unter-Hilterskirchen	6,06	45	195	32	162	Okarben	6,85	455	1390	258	1072
Unter-Mossau	10,00	156	582	103	533	Oppershofen	6,65	278	1091	178	978
Unter-Ostern	4,47	92	320	53	276	Ossenheim	4,34	244	822	102	623
Unter-Sensbach	13,47	149	560	104	495	Ostheim	5,52	250	891	151	793
Vielbrunn	33,68	330	1164	222	1137	Petterweil	8,51	273	994	138	736
Wald-Amorbach	3,63	128	411	77	364	Pohl-Göns	7,49	305	1186	163	931
Wallbach	3,51	61	229	40	194	Reichelsheim i.d. Wetterau	8,13	434	1514	207	1183
Weiten-Gesäß	9,21	191	718	127	582	Rendel	8,16	314	1055	189	858
Würzburg	21,04	237	950	179	861	Rockenberg	9,48	596	2370	358	1684
Zell	9,48	370	1187	229	971	Rodheim v.d. Höhe	22,13	829	2618	596	2377
						Rödgen	1,68	204	612	82	408
						Schwalheim	4,44	456	1408	247	1108
						Södel	6,02	397	1379	238	1145
						Staden	3,14	165	626	101	455
						Stammheim	8,62	356	1252	228	1013
						Steinfurth	8,61	539	1971	294	1613
						Trais-Münzenberg	4,71	117	482	65	349
						Vilbel, Bad, Stadt	10,43	3012	8600	2154	7864
						Weckesheim	4,25	256	931	147	727
						Wisselsheim	2,71	172	592	103	440
						Wölfersheim	9,15	726	2526	444	2040
						Wohnbach	8,91	268	1033	149	833
29 Landkreis Friedberg						31 Landkreis Gießen					
Assenheim	13,21	643	2104	369	1697	Albach	4,18	142	513	81	440
Bauernheim	2,89	100	352	52	291	Allendorf a.d. Lahn	3,90	350	1238	208	1009
Beienheim	4,22	243	772	120	599	Allendorf a.d. Lumda	14,20	603	2181	362	1639
Bodenrod	11,84	51	184	35	199	Allertshausen	4,64	117	480	71	340
Bönstadt	9,07	323	1164	185	872	Alten-Buseck	9,68	546	1773	329	1460
Bruchenbrücken	6,36	388	1290	235	990	Annerod	5,36	317	1083	181	873
Büdesheim	8,15	629	2106	344	1592	Bellersheim	8,89	273	995	155	882
Burg-Gräfenrode	5,43	221	799	123	588	Beltershain	4,93	169	562	75	389
Burgholzhausen	6,07	483	1584	312	1306	Bersrod	4,29	184	622	103	477
Butzbach, Stadt	11,16	2753	8640	1641	6690	Bettenhausen	5,20	143	520	82	480
Dorheim	5,55	635	1987	336	1626	Beuern	9,66	469	1590	283	1353
Dorn-Assenheim	4,33	254	905	136	673	Birklar	4,57	175	669	117	548
Dortelweil	5,23	460	1392	269	1144	Burkhardsfelden	5,67	266	982	158	769
Fauerbach v.d. Höhe	10,75	249	903	144	779	Climbach	1,18	99	375	59	302
Friedberg, Stadt	15,57	5397	15175	3287	13446	Daubringen	4,26	466	1570	246	1172
Gambach	14,07	615	2260	357	1900	Dorf-Güll	3,67	206	740	91	589
Griedel	8,85	401	1342	231	1213	Eberstadt	10,40	262	979	139	788
Groß-Karben	8,23	846	2602	501	2012	Etringshausen	9,07	208	830	139	683
Harheim	6,29	514	1668	321	1528	Freienseen	6,97	293	995	163	743
Hausen	1,27	50	168	32	138	Garbenteich	6,00	441	1489	255	1268
Heldenbergen	9,07	811	2538	463	1966	Geilshausen	8,63	204	828	108	557
Hoch-Weisel	10,22	326	1167	209	996	Göbelnrod	4,02	142	526	88	380
Ilbenstadt	9,15	494	1795	249	1152	Gonterskirchen	8,08	203	739	132	541
Kaichen	6,91	283	1002	144	796	Großen-Buseck	16,08	960	3354	624	2857
Kirch-Göns	6,41	372	1404	182	1047	Großen-Linden	11,58	1109	3831	631	3203
Klein-Karben	5,10	584	1871	339	1508	Grünberg, Stadt	17,17	1128	3550	732	3162
Kloppenheim	4,12	156	604	90	453	Grünigen	7,64	368	1164	177	924
Langenhain	10,18	236	838	131	629	Harbach	6,23	155	580	92	424
Maibach	4,33	72	265	43	203						
Massenheim	3,24	199	737	125	575						
Melbach	9,11	319	1145	155	838						
Münster	5,11	138	459	86	442						
Münzenberg	9,53	372	1372	233	1155						
Nauheim, Bad, Stadt	9,45	5148	13019	2564	10879						
Nieder-Erlenbach	10,03	381	1514	266	1087						
Nieder-Eschbach	7,84	706	2117	357	1691						
Nieder-Florstadt	9,94	896	2936	603	2467						
Nieder-Mörlen	5,67	557	1860	367	1590						
Nieder-Rosbach	5,86	275	893	168	730						
Nieder-Weisel	17,01	680	2456	365	2002						

31 - 33

Gemeinde	Gemarkungs- fläche in qkm	Haus- haltun- gen	Wohn- bevöl- kerung	Normal- woh- nungen	Bewohnte Räume in Normal- wohnungen	Gemeinde	Gemarkungs- fläche in qkm	Haus- haltun- gen	Wohn- bevöl- kerung	Normal- woh- nungen	Bewohnte Räume in Normal- wohnungen
Hattenrod	4,15	215	807	102	502	Berkach	2,80	142	545	78	461
Hausen	2,73	270	951	163	783	Biebesheim	17,41	1 191	3 919	704	3 295
Heuchelheim	6,11	1 370	4 367	786	3 843	Bischofsheim	12,85	2 737	7 862	1 843	7 184
Holzheim	8,61	493	1 840	287	1 520	Büttelborn	14,39	867	2 940	546	2 732
Hungen, Stadt	15,05	998	3 149	505	2 471	Crumstadt	12,64	739	2 299	376	2 128
Inheiden	3,46	240	834	133	700	Dornheim	14,79	731	2 465	409	2 223
Kesselbach	5,06	205	785	112	570	Erfelden	20,87	571	1 933	316	1 610
Klein-Eichen	2,12	56	231	32	143	Geinsheim	21,35	517	1 911	265	1 441
Langd	11,00	218	831	132	651	Gernsheim, Stadt	17,95	2 112	6 378	1 290	5 266
Lang-Göns	15,00	952	3 013	449	2 554	Ginsheim-Gustavsburg	14,44	3 162	9 155	1 949	7 491
Langsdorf	12,30	418	1 432	230	1 239	Goddellau	8,72	788	3 654	416	2 190
Lardenbach	3,12	155	535	84	397	Groß-Gerau, Stadt	27,09	3 197	9 267	2 101	8 676
Laubach, Stadt	54,29	1 016	3 157	578	2 720	Haßloch	3,40	235	738	183	634
Lauter	6,18	199	819	124	627	Kelsterbach	26,82	3 029	8 487	1 874	7 178
Leihgestern	10,18	844	2 917	485	2 438	Klein-Gerau	5,95	514	1 585	249	1 300
Lich, Stadt	32,09	1 572	4 794	1 037	4 333	Klein-Rohrheim	4,28	71	282	42	233
Lindenstruth	2,74	122	473	75	393	Königstädten	22,32	598	2 005	367	1 499
Lollar	5,33	1 243	4 037	847	3 392	Leeheim	14,74	466	1 833	265	1 415
Londorf	7,79	412	1 526	290	1 349	Mörfelden	29,23	2 636	6 951	1 304	5 772
Lumda	7,58	163	638	97	471	Nauheim	9,74	1 286	3 824	724	3 274
Mainzlar	5,58	406	1 441	213	976	Raunheim	12,84	1 442	4 052	910	3 504
Munster	2,98	150	532	92	462	Rüsselsheim, Stadt	21,86	7 247	19 831	4 900	18 868
Muschenheim	7,81	315	1 121	168	868	Stockstadt	8,17	1 037	3 158	577	2 619
Nieder-Bessingen	4,48	137	492	80	397	Trebur	26,90	1 040	3 479	586	2 981
Nonnenroth	5,18	136	512	93	416	Waldorf	13,01	2 249	6 218	1 293	5 522
Obbornhofen	6,96	258	909	150	791	Wallerstädten	10,87	501	1 697	282	1 387
Ober-Bessingen	4,20	140	540	98	493	Wolfskehlen	12,80	585	2 046	325	1 728
Ober-Hörgern	3,32	160	585	73	512	Worfelden	8,10	451	1 579	240	1 255
Odenhausen	6,11	135	476	73	345						
Oppenrod	3,01	146	542	86	393	Gemeindefreie Grundstücke (Gutsbezirke)					
Queckborn	8,35	281	1 081	176	888	Gebiet Kuhkopf	14,51	—	—	—	—
Rabertshausen	3,46	93	361	45	266						
Reinhardshain	8,25	139	495	60	355						
Reiskirchen	7,38	452	1 602	302	1 412						
Rodheim	5,19	190	563	76	418						
Rödgen	4,49	381	1 243	220	1 007						
Rothges	3,06	98	383	65	314						
Rüddingshausen	11,18	264	1 030	176	783						
Ruppertsburg	10,90	288	1 089	165	872						
Ruttershausen	2,69	240	810	132	651						
Saasen	7,42	237	890	138	665						
Stangenrod	4,18	136	534	77	374						
Staufenberg	8,41	442	1 582	270	1 317						
Steinbach	8,75	518	1 885	317	1 529						
Steinheim	5,35	230	777	118	612						
Stockhausen	2,75	71	289	39	228						
Trais-Horloff	1,94	202	724	112	582						
Treis a.d. Lumda	13,62	531	1 924	303	1 480						
Trohe	0,23	107	345	71	277						
Urphe	7,72	207	777	126	610						
Villingen	10,58	509	1 557	280	1 334						
Wätzenborn-Steinberg	9,82	1 140	3 665	662	3 267						
Weickartshain	3,29	179	673	105	498						
Weitershain	9,26	187	706	106	551						
Wetterfeld	6,61	198	680	117	557						
Winnerod	2,70	38	123	19	94						
32 Landkreis Groß-Gerau											
Allmendfeld	10,83	166	676	95	539						
Aaschheim	6,62	406	1 349	220	958						
Bauchheim	7,09	419	1 463	227	1 141						
33 Landkreis Lauterbach											
						Allmenrod	7,51	88	345	56	318
						Altenschlirf	8,92	146	585	90	602
						Angersbach	23,88	644	2 272	384	1 942
						Bannerod	3,48	46	211	33	192
						Bermuthshain	8,47	173	667	99	589
						Bernshausen	3,18	98	404	58	322
						Crainfeld	10,05	166	676	102	616
						Dirlammen	9,76	117	510	81	469
						Eichelhain	9,09	72	330	56	253
						Eigenrod	2,88	62	287	41	274
						Engelrod	10,04	151	650	104	589
						Feldkrücken	9,01	94	364	70	328
						Fleschenbach	3,94	45	179	25	189
						Frauombach	4,75	77	310	44	253
						Freiensteinau	14,34	253	1 009	161	943
						Frischborn	19,01	295	1 133	167	917
						Grebenhain	15,77	349	1 214	203	1 066
						Gunzenau	5,68	66	277	42	268
						Hartershausen	6,26	97	315	47	295
						Hartmannshain	4,00	92	316	64	266
						Heblos	3,40	102	386	56	314
						Heisters	2,74	46	176	24	139
						Hemmen	3,65	51	215	24	188
						Herbstein, Stadt	18,15	697	2 072	395	1 774
						Herchenhain	7,34	88	403	65	306
						Hörgenau	4,66	73	292	43	271
						Holzsmühl	3,34	51	215	33	190

Gemeinde	Gemar- kungs- fläche in qkm	Haus- haltun- gen	Wohn- bevöl- kerung	Normal- woh- nungen	Bewohnte Räume in Normal- wohnungen	Gemeinde	Gemar- kungs- fläche in qkm	Haus- haltun- gen	Wohn- bevöl- kerung	Normal- woh- nungen	Bewohnte Räume in Normal- wohnungen
Hopfmannsfeld	8,78	96	393	60	334	Wernges	9,80	102	345	54	352
Hutzdorf	2,90	123	452	62	366	Willofs	4,31	126	494	67	417
Ilbeshausen	14,38	314	1376	198	1018	Wünschen-Moos	1,24	15	64	11	58
Kölzenhain	4,59	54	221	41	179	Zahnen	4,62	58	222	33	204
Landenhausen	15,67	306	1208	173	978	Gemeindefreie Grundstücke (Gutsbezirke)					
Lanzenhain	12,02	150	639	94	560	Graf Görtzscher Wald . . .	67,52	—	—	—	—
Lauterbach, Stadt	21,37	3209	9305	1885	7894	34 Landkreis Offenbach a.M.					
Maar	21,12	502	1864	266	1500	Buchschlag	1,50	221	551	112	508
Meiches	8,36	150	580	95	499	Dietzenbach	19,88	1476	4711	1082	4414
Metzlos	4,42	62	258	35	205	Dreieichenhain, Stadt . .	5,61	1256	3600	962	3592
Metzlos-Gehaag	3,63	59	227	36	202	Dudenhofen	22,26	689	2639	457	2444
Nieder-Moos	4,58	101	414	58	367	Egelsbach	14,06	1619	4721	1152	4265
Nieder-Stoll	2,29	58	232	30	198	Froschhausen	4,85	547	1759	336	1379
Nösberts-Weidmoos	4,79	59	259	37	225	Götzenhain	13,18	500	1716	350	1518
Ober-Moos	9,26	61	302	54	276	Hainhausen	4,77	338	1078	229	1025
Ober-Wegfurth	1,49	26	115	18	99	Hainstadt	5,90	1354	4006	879	3256
Pfordt	4,82	106	435	55	372	Hausen	4,88	1032	3127	751	2947
Queck	8,27	202	789	111	611	Heusenstamm	15,30	1555	4662	1125	4288
Radmühl	3,07	57	220	34	208	Jügesheim	13,64	1285	4200	928	3947
Rebgeshain	6,43	90	384	70	373	Klein-Auheim	10,73	1771	5037	1261	4735
Reichlos	4,33	56	221	32	198	Klein-Krotzenburg	10,05	1165	3768	728	2978
Reuters	3,62	79	298	46	262	Klein-Welzheim	5,45	444	1480	293	1240
Rimbach	5,37	127	492	71	409	Lämmerspiel	3,75	524	1684	363	1490
Rimlos	1,06	25	115	15	92	Langen, Stadt	38,47	5029	13355	3122	12656
Rixfeld	7,47	112	462	78	395	Mainflingen	9,30	579	1676	311	1447
Salz	4,74	103	433	66	377	Mühlheim a.M., Stadt . . .	17,10	4938	13235	3514	12749
Sandlofs	2,74	83	323	45	273	Neu-Isenburg, Stadt	13,52	6510	17112	4501	16230
Schadges	4,83	37	108	20	116	Obershausen	6,45	1136	3415	801	3235
Schlechtenwegen	6,21	80	273	42	280	Offenthal	10,37	394	1432	296	1237
Schlitz, Stadt	11,94	1574	4930	1039	4256	Rembrücken	2,63	118	402	83	361
Sickendorf	2,74	69	275	40	207	Seligenstadt, Stadt	20,43	2600	8269	1832	7101
Steinfurt	4,19	62	279	46	262	Sprendlingen, Stadt	19,16	3644	10004	2706	10095
Stockhausen	17,72	245	986	154	806	Steinheim a.M., Stadt . . .	9,48	3156	8782	2274	8355
Ullershausen	4,32	87	349	48	306	Weiskirchen	9,11	728	2345	522	2250
Ützhausen	2,49	64	266	34	208	Zellhausen	8,56	681	2232	438	1691
Ulrichstein, Stadt	12,82	369	1165	219	1029	Zeppelinheim	10,47	65	180	16	57
Unter-Schwarz	4,01	49	200	30	181						
Unter-Wegfurth	2,02	28	119	17	123						
Vaitshain	2,62	35	163	22	153						
Volkartshain	3,98	58	226	39	227						
Wallenrod	12,62	276	979	166	896						

2 Reg.-Bez. Kassel

51 Landkreis Eschwege											
Abterode	5,70	377	1269	216	1028	Frankershausen	8,09	351	1286	192	1120
Alberode	4,14	84	324	45	247	Frauenborn	1,04	21	82	14	75
Albungen	5,12	178	594	101	480	Frieda	5,62	332	1104	198	860
Altefeld	2,84	120	447	61	235	Friemen	2,48	69	280	37	208
Altenburschla	5,47	178	631	95	477	Gehau	2,09	66	223	27	172
Archfeld	6,17	80	320	44	260	Gernerode	10,54	280	1038	182	921
Aue	7,17	201	739	125	558	Grandenbom	12,34	148	617	105	523
Bischhausen	17,44	430	1504	236	1186	Grebendorf	7,59	580	1868	333	1500
Breitzbach	4,18	85	244	35	195	Heldra	5,00	255	926	135	714
Burghofen	5,07	103	390	54	312	Herleshausen	13,60	667	2140	361	1790
Datterode	7,43	274	1065	166	773	Hetzerode	5,40	65	289	38	214
Eltmannsee	2,43	27	114	14	79	Hitzlerode	2,89	53	196	28	166
Eltmannshausen	4,23	304	1010	186	878	Hitzerode	4,14	146	515	91	459
Eschwege, Stadt	38,45	8428	23544	4922	19723	Hoheneiche	3,87	202	740	117	577
Frankenhain	7,18	162	627	107	514	Holzhausen	7,58	66	236	47	230
						Jestädt	6,17	279	936	182	735
						Kirchhosbach	5,83	86	318	48	253

Gemeinde	Gemar- kungs- fläche in qkm	Haus- haltun- gen	Wohn- bevöl- kerung	Normal- woh- nungen	Bewohnte Räume in Normal- wohnungen	Gemeinde	Gemar- kungs- fläche in qkm	Haus- haltun- gen	Wohn- bevöl- kerung	Normal- woh- nungen	Bewohnte Räume in Normal- wohnungen
Langenhain	10,71	186	673	119	554	Ederbringhausen	12,76	111	403	58	328
Lüderbach	7,62	110	392	56	312	Eifa	9,05	102	413	64	329
Mäckelsdorf	5,03	66	235	30	132	Ellershausen	5,74	131	482	73	399
Markershausen	4,12	42	155	25	131	Ellnrode	1,56	20	74	8	64
Mitterode	8,38	100	363	57	299	Ernsthausen	7,79	314	1 187	215	908
Motzenrode	4,08	53	188	33	158	Frankenau, Stadt	19,35	427	1 437	286	1 298
Nesselröden	5,34	156	556	108	467	Frankenberg-Eder, Stadt	27,37	2 321	7 361	1 451	5 874
Netra	13,70	254	920	157	783	Friedrichshausen	2,77	75	340	46	259
Neuerode	4,58	154	506	101	458	Frohnhausen	8,08	131	518	77	432
Niddawitzhausen	3,39	131	486	76	354	Geismar	8,93	235	997	144	747
Niederdünzsbach	4,20	178	674	122	537	Gemünden a.d. Wohra, Stadt	26,01	866	2 813	511	2 393
Oberdünzsbach	3,59	194	680	151	581	Grüsen	3,83	113	429	59	353
Oberhone	4,55	273	963	160	736	Haddenberg	3,63	22	73	11	64
Oetmannshausen	3,80	134	461	90	412	Haina	34,52	293	1 674	179	841
Rambach	6,97	98	367	67	332	Haine	4,02	124	500	89	403
Rechtebach	2,29	54	200	27	180	Halgehausen	2,94	113	454	57	333
Reichensachsen	13,71	864	2 950	576	2 482	Harbshausen	4,21	27	95	19	85
Renda	9,71	141	553	82	433	Hatzfeld, Stadt	33,55	376	1 536	273	1 272
Rittmannshausen	4,04	60	248	33	170	Haubern	5,02	150	625	93	454
Rodebach	3,68	67	246	46	211	Herbelhausen	2,72	41	171	22	127
Röhrda	10,84	257	943	169	867	Herzhausen	7,56	117	435	76	378
Schemmern	10,55	161	626	99	502	Holzhausen	7,86	138	548	76	397
Schwebda	8,71	395	1 235	238	1 085	Hommershausen	8,96	36	137	24	142
Stadthosbach	3,54	53	185	23	126	Hüttenrode	1,14	18	62	9	46
Thurnhosbach	3,50	46	160	24	114	Kirchlotheim	2,79	36	127	19	121
Unhausen	3,37	82	308	47	283	Laisa	7,64	127	513	92	412
Vierbach	7,04	156	544	88	453	Lehnhausen	13,35	58	218	31	179
Vockerode	15,29	196	747	119	575	Löhlbach	16,69	340	1 331	205	1 092
Völkershäusen	8,70	155	531	103	432	Louisendorf	7,96	33	134	19	126
Waldkappel, Stadt	15,91	507	1 631	367	1 269	Marienhagen	7,17	124	480	70	403
Wanfried, Stadt	20,58	1 367	4 013	879	3 303	Mohnhausen	2,78	33	138	16	85
Weidenhausen	3,99	275	985	179	717	Niederorke	3,12	51	170	23	143
Weißeborn	8,63	331	1 081	201	975	Oberasphe	6,15	117	467	65	357
Wellingerode	2,98	106	338	63	308	Oberholzhausen	2,64	44	167	21	112
Wichmannshausen	14,04	324	1 231	221	911	Obernburg	4,08	126	462	87	355
Willershausen	7,95	100	380	59	289	Oberorke	4,29	47	184	30	146
Wolfterode	2,04	75	272	40	230	Oberwerba	2,88	24	100	14	92
Wommen	3,61	126	591	80	317	Reddighausen	7,51	223	848	148	689
52 Landkreis Frankenberg						Rengershausen	3,58	89	321	59	286
Allendorf b. Frankenau	2,38	50	207	28	136	Rennertshausen	9,39	286	1 059	175	838
Allendorf-Eder	15,28	386	1 540	253	1 108	Roda	12,91	147	588	100	480
Altenhaina	2,74	23	98	13	79	Rodenbach	1,22	39	140	21	105
Altenlotheim	17,33	194	734	120	628	Röddenau	10,89	362	1 408	249	1 035
Asel	11,24	34	145	19	115	Römershausen	7,20	47	199	26	141
Basdorf	7,57	112	476	75	401	Rosenthal, Stadt	30,60	405	1 531	263	1 254
Battenberg, Stadt	11,70	481	1 757	307	1 498	Schmittlotheim	8,78	116	400	61	310
Battenfeld	12,91	227	848	137	617	Schreufa	7,69	150	574	97	456
Battenhausen	2,64	92	362	57	312	Sehlen	4,21	94	365	46	274
Berghofen	5,74	121	473	69	362	Somplar	2,48	97	371	65	316
Biebigshausen	0,56	7	41	6	32	Thalitter	5,05	120	436	89	391
Birkenbringhausen	5,69	191	736	116	555	Viermünden	11,74	199	746	145	604
Bockendorf	2,30	39	163	19	114	Vöhl	7,80	288	972	165	950
Botendorf	16,14	361	1 457	228	1 072	Wangershausen	29,18	77	285	42	260
Bromskirchen	32,71	294	1 184	206	1 037	Wiesenfeld	11,12	167	559	94	386
Buchenberg	8,08	107	395	62	318	Willersdorf	5,36	119	480	71	337
Dainrode	4,38	95	331	61	270	Willershausen	8,03	26	119	15	112
Dodenau	31,68	372	1 377	214	1 075	53 Landkreis Fritzlar-Homberg					
Dodenhausen	11,61	152	559	91	486	Allendorf	2,94	77	270	34	235
Dörmholzhausen	2,48	32	127	19	108	Allmuthshausen	7,83	98	400	54	318
Dorffitter	4,28	198	714	144	567						

Gemeinde	Gemar- kungs- fläche in qkm	Haus- haltun- gen	Wohn- bevöl- kerung	Normal- woh- nungen	Bewohnte Räume in Normal- wohnungen	Gemeinde	Gemar- kungs- fläche in qkm	Haus- haltun- gen	Wohn- bevöl- kerung	Normal- woh- nungen	Bewohnte Räume in Normal- wohnungen
Amsbach	6,87	157	572	98	495	Oberappelfeld	2,74	72	230	37	210
Berge	1,92	151	542	65	371	Oberbeisheim	8,57	196	736	106	625
Berndshausen	4,04	114	396	83	366	Oberhülsa	5,46	92	332	55	320
Besse	13,90	647	2 280	397	1 945	Obermöllrich	4,94	178	701	110	502
Betzigerode	3,89	52	201	27	167	Oberurff	6,19	146	470	74	432
Bischhausen	3,21	112	426	73	356	Obervorschütz	8,10	365	1 362	186	1 066
Borken, Bez. Kassel, Stadt	9,25	1 119	3 706	685	2 849	Pfaffenhausen	5,54	93	371	50	308
Cappel	4,35	82	324	40	253	Raboldshausen	11,63	253	927	148	844
Caßdorf	5,88	275	959	152	832	Reddingshausen	1,62	35	114	16	96
Densberg	18,33	157	571	90	491	Reibhausen	1,71	38	142	16	130
Dickershausen	3,81	111	419	65	323	Remsfeld	7,64	353	1 226	194	1 082
Dillich	5,14	218	770	124	687	Reptich	1,67	75	281	47	228
Dissen	6,10	205	734	108	613	Rockshausen	1,23	57	192	23	159
Dorheim	4,15	72	289	39	231	Rodemann	2,13	80	269	33	218
Dorla	2,29	100	386	65	335	Römersberg	3,65	112	404	57	350
Ellingshausen	8,18	75	264	41	232	Roppershain	1,48	82	264	39	238
Einrode	2,50	88	355	58	330	Rothelmshausen	1,23	50	232	36	183
Ermetheis	1,96	124	456	85	437	Rückersfeld	2,70	18	61	8	56
Falkenberg	5,93	205	778	118	589	Saasen	2,94	69	260	40	219
Freudenthal	2,93	116	528	97	409	Salzberg	5,11	75	272	36	210
Fritzlar, Stadt	23,64	2 067	6 851	1 317	5 235	Schellbach	2,46	73	283	44	219
Geismar	10,81	285	1 052	176	994	Schiffelborn	0,40	27	105	20	91
Gilsa	4,01	152	538	83	444	Schlierbach	4,68	177	618	90	550
Gleichen	4,49	106	441	62	390	Singlis	5,18	260	919	124	677
Gombeth	5,50	277	988	135	758	Sipperhausen	3,94	119	467	51	353
Grebenhagen	3,21	70	275	48	241	Sondheim	6,31	150	569	89	481
Grifte	6,15	524	1 695	260	1 390	Steindorf	3,04	36	124	18	115
Großenenglis	9,91	349	1 284	212	985	Stolzzenbach	3,56	52	199	27	164
Gudensberg, Stadt	16,67	1 157	3 710	792	3 144	Strang	1,21	28	93	13	90
Haarhausen	2,62	46	169	28	158	Trockenerfurth	4,59	252	922	133	671
Haddamar	6,57	144	574	70	496	Udenborn	2,94	102	319	45	279
Haldorf	3,27	128	430	90	383	Ungedanken	4,39	154	573	81	441
Hebel	3,97	212	813	104	605	Unshausen	3,80	135	501	66	402
Hergetsfeld	1,40	28	122	23	102	Uttershausen	5,10	183	703	95	579
Holzhausen a. Hahn	3,15	173	562	75	514	Verna	8,02	434	1 517	250	1 326
Holzhausen b. Homberg	5,34	360	1 136	222	986	Völkershain	5,82	50	188	34	186
Homberg, Bez. Kassel,						Wabern	8,21	856	3 094	480	2 455
Stadt	16,82	2 085	6 423	1 255	5 467	Wallenstein	11,54	94	272	51	263
Hombergshausen	2,30	57	241	42	194	Waltersbrück	5,80	168	606	96	490
Hundshausen	8,79	134	507	85	426	Waßmuthshausen	2,46	93	349	49	306
Jesberg	17,27	515	1 795	333	1 431	Wehren	4,20	120	445	59	407
Kerstenhausen	5,29	169	636	104	533	Welferode	4,25	108	382	46	345
Kirchberg	8,93	271	893	138	856	Wenzigerode	1,99	58	252	30	162
Kleinenglis	6,00	371	1 302	220	968	Werkel	6,84	198	701	104	664
Lembach	2,73	84	325	63	235	Wernswig	5,62	294	1 076	141	875
Lendorf	4,74	139	552	69	435	Wichdorf	4,47	242	867	124	783
Leuderode	5,69	76	294	35	266	Zennern	7,82	287	1 045	137	857
Lohne	11,73	276	1 030	123	850	Zimmersrode	5,49	331	1 036	170	857
Lützelwig	2,52	100	324	39	253	Zwesten	16,10	433	1 485	259	1 235
Maden	5,70	226	763	129	696						
Mardorf	4,54	209	760	95	556						
Metze	6,01	226	767	110	712						
Mörshausen	4,92	86	342	39	276						
Mosheim	6,56	225	817	102	641						
Mühlbach	11,64	107	466	69	416						
Mühlhausen	2,76	127	513	63	411						
Nassenerfurth	5,13	183	735	89	538						
Neuenhain	7,65	142	489	83	460						
Niedenstein, Stadt	9,26	290	964	199	912						
Niederappelfeld	0,84	43	159	26	144						
Niederbeisheim	17,26	303	1 087	173	864						
Niederhülsa	3,39	76	256	59	206						
Niederurff	10,81	196	682	103	584						

55 Landkreis Fulda

Abtsroda	11,31	127	530	76	460
Allmus	5,79	56	242	32	208
Almendorf	3,88	86	358	41	289
Altenfeld	4,37	58	194	28	135
Altenhof	2,21	49	221	34	184
Armenhof	2,41	54	214	28	155
Batten	5,96	112	421	76	397
Bernhards	1,37	74	280	43	218
Besges	1,58	21	99	12	88
Blankenau	4,30	158	635	90	527

Gemeinde	Gemarkungs- fläche in qkm	Haus- haltun- gen	Wohn- bevöl- kerung	Normal- wohn- nungen	Bewohnte Räume in Normal- wohnungen	Gemeinde	Gemarkungs- fläche in qkm	Haus- haltun- gen	Wohn- bevöl- kerung	Normal- wohn- nungen	Bewohnte Räume in Normal- wohnungen
Böckels	3,82	49	224	34	199	Lehnerz	6,62	143	496	87	376
Brand	3,77	64	230	39	213	Liebhards	8,07	131	446	51	292
Brandlos	2,34	36	135	21	130	Löschenrod	1,58	107	384	72	312
Bronnzell	3,32	230	805	135	632	Lüdermünd	3,36	58	265	36	224
Buchenrod	3,05	63	253	38	223	Lütter	6,22	196	732	110	598
Büchenberg	7,91	139	559	80	502	Lütterz	6,40	27	156	18	130
Dalherda	8,62	160	546	118	519	Maberzell	9,95	248	996	174	792
Danzwiesen	5,47	31	128	25	116	Magdlos	7,36	184	757	126	595
Dassen	1,44	41	114	15	110	Maiersbach	4,16	116	405	79	351
Dietershan	8,16	95	324	55	293	Malkes	1,77	25	134	14	96
Dietershausen	6,39	215	761	125	656	Marbach	5,94	307	1136	174	835
Dietsge	4,63	56	218	39	172	Margrethenhaun	2,54	92	333	51	300
Dipperz	8,44	267	953	156	853	Melperts	2,81	53	224	26	184
Dirlos	4,64	216	748	115	510	Melters	2,18	14	79	8	70
Döllbach	3,45	57	239	35	216	Melzdorf	1,61	38	145	19	114
Dörmbach a.d. Milseburg ..	5,89	60	228	19	105	Mittelkalbach	9,87	357	1358	270	1073
Dörmbach (Fulda)	3,13	33	126	37	229	Mittelrode	1,78	57	199	24	179
Dorfborn	2,55	112	400	55	328	Mosbach	6,06	75	288	45	192
Ebersberg	10,08	169	727	108	603	Müs	8,76	282	997	151	854
Eckweisbach	9,45	166	597	91	376	Neuhof	42,25	1165	3824	683	3276
Edelzell	2,94	139	510	69	415	Neuschwambach	6,74	60	266	48	212
Eichenau	4,60	52	229	33	233	Neuswärts	6,01	70	280	52	279
Eichenried	2,71	47	197	28	136	Niederbieber	5,67	103	447	76	408
Eichenzell	10,35	422	1448	249	1179	Niederkalbach	14,86	239	837	167	771
Elters	7,49	109	494	73	407	Niederrode	1,67	21	98	14	81
Engelhelms	2,13	167	582	89	412	Niesig	3,88	96	347	66	277
Finkenhain	2,33	31	130	23	106	Oberbimbach	7,79	246	957	132	785
Flieden	12,32	823	3160	576	2586	Obernhausen	3,88	43	185	28	133
Friesenhausen	4,29	106	340	59	302	Oerrode	7,64	83	326	46	264
Gackenhof	4,05	111	392	72	332	Petersberg	5,67	990	3456	708	2806
Gersfeld, Stadt	20,91	790	2459	465	2054	Pfaffenrod	1,59	39	156	22	132
Gersrod	1,43	15	73	8	65	Pilgerzell	7,11	301	1115	221	919
Gichenbach	9,98	83	317	52	246	Poppenhausen	3,43	302	1046	205	881
Giesel	9,99	226	916	123	721	Poppenrod	1,59	24	112	15	97
Gläserzell	2,46	39	171	29	157	Reinhards	0,72	12	47	5	41
Großenlöder	14,79	834	2897	537	2319	Rengersfeld	1,97	45	168	26	136
Günthers	2,65	104	420	77	325	Reulbach	9,63	125	537	70	419
Habel	6,30	94	416	67	348	Rex	1,94	33	137	19	115
Haimbach	3,60	133	518	92	395	Ried	4,55	106	403	59	321
Hainzell	6,10	236	932	145	833	Rodenbach	5,51	70	278	46	220
Harmerz	2,63	171	657	110	498	Rodges	1,65	13	69	8	58
Hattenhof	7,54	246	944	142	800	Rodholz	5,80	47	242	35	183
Hauswurz	7,31	167	626	111	593	Rödergrund-Egelmes ..	1,35	33	138	28	140
Hettenhausen	5,16	351	1117	206	883	Rönshausen	5,18	112	408	68	385
Hilders	15,99	447	1682	295	1535	Rommers	5,38	44	152	35	136
Höf u. Haid	7,28	119	528	89	402	Rommerz	6,34	372	1269	236	1137
Hofbieber	6,97	242	900	128	777	Rothemann	7,73	192	730	111	651
Hosenfeld	22,67	267	985	154	867	Rückers	11,34	366	1376	232	1132
Hundsbach	7,39	67	314	43	261	Rupsroth	3,25	60	229	38	177
Istergiesel	18,36	64	265	35	243	Salzschlirf, Bad	13,04	815	2559	444	2152
Johannesberg	3,14	109	455	87	346	Sandberg	6,61	44	176	31	138
Jossa	6,50	104	449	68	352	Schachen	6,12	114	419	72	339
Kämmerzell	10,42	153	592	83	494	Schletzenhausen	4,20	82	367	52	347
Kauppen	1,99	29	135	20	111	Schlitzhausen	4,64	98	382	67	275
Kerzell	5,13	220	860	117	660	Schmalnau	5,28	281	1016	198	908
Keulos	2,32	52	239	26	181	Schweben	4,78	118	513	87	437
Kleinlöder	10,76	217	854	112	661	Seiferts	5,86	160	634	102	513
Kleinsassen	8,39	145	627	97	541	Sickels	2,11	56	208	30	194
Kohlgrund	4,60	49	155	18	123	Simmershausen	8,63	170	660	126	558
Kohlhaus	1,57	127	453	81	373	Steens	1,07	9	38	6	37
Künzell	4,58	716	2479	530	2023	Steinau	5,36	170	652	90	479
Lahrbach	4,47	137	568	87	497	Steinhaus	3,33	138	536	82	424
Langenbieber	11,92	202	862	105	598	Steinwand	14,37	192	734	125	708

Gemeinde	Gemarkungs- fläche in qkm	Haus- haltun- gen	Wohn- bevöl- kerung	Normal- woh- nungen	Bewohnte Räume in Normal- wohnungen	Gemeinde	Gemarkungs- fläche in qkm	Haus- haltun- gen	Wohn- bevöl- kerung	Normal- woh- nungen	Bewohnte Räume in Normal- wohnungen
Stellberg	3,76	62	285	49	232	Kerspenhausen	10,86	189	687	82	547
Stöckels	2,14	55	202	34	175	Kirchheim	6,00	316	1126	152	876
Stork	3,56	64	249	50	184	Kleba	2,76	80	297	43	260
Tann, Stadt	13,24	638	1956	359	1648	Kleinensee	3,46	191	709	106	538
Thaiden	4,41	101	436	69	296	Kohlhausen	1,51	79	290	46	218
Thalau	4,76	159	651	108	562	Konrode	3,43	76	284	35	191
Theobaldshof	5,68	100	375	71	291	Kruspis	2,41	46	177	28	134
Tiefengruben	1,50	55	198	28	190	Lampertsfeld	0,49	8	31	3	15
Traisbach	3,47	52	197	31	191	Landershausen	2,78	65	268	30	184
Uffhausen	3,99	107	422	55	355	Lautenhausen	3,64	71	280	37	217
Unterbimbach	6,15	140	586	83	454	Leimbach	1,80	73	283	53	216
Veitsteinbach	4,43	123	454	82	378	Lengers	3,71	229	830	140	594
Weidenau	4,86	80	379	53	326	Malkomes	1,70	75	291	47	229
Welkers	3,21	166	610	98	484	Meckbach	21,82	195	791	119	627
Wendershausen	3,33	168	611	92	478	Mecklar	7,14	245	936	130	729
Weyhers	7,00	227	864	141	749	Mengshausen	9,46	203	682	101	547
Wickers	4,97	92	378	55	258	Motzfeld	5,13	119	507	69	360
Wiesen	2,90	65	225	28	201	Niederaula	10,20	571	2063	329	1581
Wissels	2,13	63	291	34	224	Niederjossa	6,62	244	940	121	723
Wisselsrod	2,38	39	154	21	146	Obergeis	15,25	230	899	132	744
Wittges	1,60	27	121	16	113	Oberhaun	4,47	161	568	89	450
Wolferts	2,71	45	166	29	170	Oberlengsfeld	3,88	157	537	95	423
Wüstensachsen	18,65	394	1442	251	1254	Petersberg	2,70	97	358	53	265
Zell	2,52	42	179	25	163	Philippsthal	10,60	880	2923	513	2407
Ziegel	2,06	24	94	11	89	Ransbach	11,68	309	1182	182	907
Zillbach	2,52	28	122	16	109	Reckerode	14,24	85	338	42	247
Zirkenbach	1,56	88	366	49	298	Reilos	2,88	96	386	58	297
						Reiboldshausen	1,61	25	115	13	91
						Röhrigshof mit Nippe	2,63	273	924	96	529
						Rohrbach	3,83	150	538	78	413
						Rosbach	0,57	7	30	5	27
						Rotensee	2,44	112	476	79	389
						Rotterterode	5,85	37	144	19	122
						Schenklengsfeld	4,61	505	1738	270	1272
						Schensolz	0,77	11	56	9	55
						Sieglos	1,02	85	313	48	258
						Solms	2,63	63	254	29	207
						Sorga	4,90	394	1310	208	965
						Stärklos	4,08	66	252	37	211
						Tann	3,94	116	412	70	358
						Untergeris	8,33	124	467	70	362
						Unterhaun	5,46	264	941	134	719
						Unterneurolde	1,10	54	177	26	125
						Unterweisenborn	3,75	47	206	21	139
						Wehrshausen	5,86	77	306	35	206
						Widdershausen	5,33	399	1384	243	1072
						Willingshain	4,98	86	353	51	238
						Wippershain	8,27	109	422	70	367
						Wölfershausen	3,58	383	1329	227	1042
						Wüstfeld	14,03	80	325	50	251
57 Landkreis Hersfeld						58 Landkreis Hofgeismar					
Allendorf	5,36	64	252	36	184	Arenborn	2,76	97	356	60	371
Allmershausen	1,81	65	237	40	187	Beberbeck	13,15	221	831	120	533
Asbach	5,56	359	1272	196	998	Burguffeln	8,90	221	824	117	577
Aua	3,95	72	231	32	188	Calden	17,91	650	2046	386	1739
Ausbach	4,61	218	897	131	670	Carlsdorf	4,89	117	451	66	389
Beiershausen	14,61	71	268	33	197	Deisel	12,24	387	1365	213	1100
Bengendorf	1,06	25	96	17	77	Eberschütz	7,15	221	780	117	679
Biedebach	10,52	50	190	30	152	Ehrsten	5,41	213	738	92	552
Dinkelrode	0,95	41	170	22	106	Ersen	3,84	154	498	79	426
Eitra	1,16	111	374	63	350						
Friedewald	28,44	449	1643	278	1307						
Friedlos	3,55	345	1232	201	977						
Frielingen	7,77	147	533	81	439						
Gersdorf	1,78	81	304	40	223						
Gershhausen	2,34	80	287	36	245						
Gethsemane	1,79	63	255	44	175						
Gittersdorf	8,96	110	417	61	338						
Goßmannsrode	3,03	64	196	27	153						
Harnrode	2,49	64	222	31	160						
Hattenbach	13,48	202	792	117	629						
Heddersdorf	1,71	83	292	45	216						
Heenes	1,86	133	464	83	387						
Heimboldshausen	2,71	325	1134	208	868						
Herfa	10,24	181	644	94	384						
Heringen	32,04	1435	4570	770	3575						
Hersfeld, Bad, Stadt	28,09	7467	21285	4342	17646						
Hillartshausen	2,60	54	213	24	154						
Hilmes	9,64	111	409	57	343						
Hilperhausen	1,63	41	171	21	134						
Holzheim	4,34	96	334	45	273						
Kathus	9,59	227	853	151	671						
Kemmerode	1,88	36	133	18	115						

Gemeinde	Gemarkungs- fläche in qkm	Haus- haltun- gen	Wohn- bevöl- kerung	Normal- wohn- nungen	Bewohnte Räume in Normal- wohnungen	Gemeinde	Gemarkungs- fläche in qkm	Haus- haltun- gen	Wohn- bevöl- kerung	Normal- wohn- nungen	Bewohnte Räume in Normal- wohnungen
Friedrichsdorf	1,30	47	178	24	149	Großenmoor	5,56	97	393	53	353
Friedrichsfeld	2,90	84	331	45	263	Großentaft	11,75	248	1 105	152	829
Fürstenwald	6,02	286	978	128	693	Gruben	1,44	31	130	20	110
Gewissenruh	0,67	45	158	29	166	Gruselbach	6,19	98	351	40	311
Gieselwerder	4,58	422	1 481	246	1 365	Haselstein	12,51	101	455	55	348
Gottsbüren	9,38	429	1 439	241	1 301	Hechelmanskirchen . . .	2,16	55	203	26	187
Gottstreu	2,87	124	472	74	458	Hermannspegel	1,38	23	93	13	78
Grebenstein, Stadt	27,04	1 435	4 570	801	3 539	Hofaschenbach	5,37	137	498	73	454
Grumelsheim	1,75	26	102	12	78	Hünfeld, Stadt	11,81	1 279	4 307	805	3 402
Haueda	6,71	181	616	109	569	Hünhan	3,77	95	348	55	300
Heisebeck	6,53	216	759	108	676	Kirchhasel	12,89	202	795	106	608
Helmarshausen, Stadt . . .	10,79	555	1 835	355	1 533	Körsbach	2,57	62	232	31	187
Hofgeismar, Stadt	34,83	2 569	8 286	1 664	6 804	Langenschwarz	7,83	252	928	138	735
Hohenkirchen	9,58	606	2 136	361	1 624	Leibolz	4,86	108	439	62	347
Holzhausen	6,98	487	1 665	250	1 242	Leimbach	5,24	93	420	52	286
Hombressen	13,00	532	1 816	278	1 312	Mackenzell	8,84	257	1 073	147	776
Hümme	9,75	502	1 723	240	1 351	Mahlerts	3,77	34	139	20	137
Immenhausen, Stadt	18,70	1 241	3 844	681	2 979	Malges	3,11	62	271	31	231
Kärlshafen, Stadt	4,04	1 226	3 627	779	2 995	Mansbach	12,43	306	1 119	192	925
Kelze	4,25	122	421	51	348	Mauers	1,79	30	108	13	92
Lamerden	5,22	198	659	101	507	Meisenbach	1,67	35	127	17	96
Langenthal	8,70	234	832	134	750	Mengers	1,57	25	125	13	85
Liebenau, Stadt	7,60	290	1 002	136	742	Michelsrombach	25,38	255	978	135	734
Lippoldsberg	6,49	591	2 006	321	1 696	Mittelaschenbach	5,59	75	323	46	250
Mariendorf	2,81	126	430	73	396	Molzbach	6,06	66	295	35	221
Meimbressen	6,58	264	876	126	718	Morles	5,84	130	476	72	400
Niedermeiser	11,80	275	957	168	935	Müsenbach	2,22	36	115	13	84
Obermeiser	7,10	260	901	156	725	Neukirchen	4,61	244	786	128	690
Oedelsheim	23,85	371	1 294	209	1 241	Nüst	4,32	113	453	60	321
Ostheim	4,28	192	626	96	496	Obraschenbach	2,20	23	88	13	84
Schachten	7,52	136	522	78	346	Oberbreitzbach	5,26	81	339	52	263
Schöneberg	4,09	138	503	65	402	Oberfeld	1,68	49	200	26	177
Sielen	12,96	236	854	142	725	Obergruben	3,20	16	69	10	79
Stammen	2,79	157	542	80	384	Obernüst	5,82	80	317	43	265
Trendelburg, Stadt	12,66	421	1 479	174	1 098	Oberrombach	1,35	42	187	25	164
Udenhausen	6,47	376	1 278	178	919	Oberstopfel	3,33	64	219	31	179
Vaake	4,82	479	1 623	309	1 347	Oberufhausen	9,79	203	891	109	734
Veckerhagen	8,16	854	2 613	533	2 462	Oberweisenborn	2,24	37	148	19	126
Vernawahlshausen	4,80	353	1 194	200	1 136	Odensachsen	3,67	50	230	30	180
Westuffeln	11,84	251	984	147	750	Rasdorf	18,41	305	1 329	200	1 041
Zwergen	7,64	177	627	103	553	Reckrod	2,14	48	190	23	128
Gemeindefreie Grundstücke (Gutsbezirke)						Rhina	3,71	185	645	112	498
Reinhardswald	184,29	—	—	—	—	Rimmels	3,39	68	298	38	233
						Roßbach	7,98	121	513	82	400
						Rothenkirchen	10,17	241	889	140	725
						Rudolphshan	3,95	57	261	33	217
						Rückers	5,67	129	446	75	379
						Sargenzell	3,92	113	470	72	350
						Schletzenrod	1,07	29	122	16	87
						Schlörzau	4,12	136	482	68	389
						Schwarzbach	9,87	156	627	89	540
						Setzelbach	5,46	70	287	42	235
						Silges	3,80	93	353	62	302
						Soisdorf	7,14	117	503	75	458
						Soislieden	0,80	9	44	5	48
						Steinbach	10,89	323	1 194	150	929
						Treischfeld	3,49	52	264	34	210
						Unterbernards	2,12	23	100	17	95
						Unterstopfel	2,65	44	153	21	112
						Unterufhausen	3,10	47	172	26	138
						Wehrda	16,43	234	885	137	706
						Wetzlos	1,41	45	190	24	165
						Wölf	4,19	91	338	45	291

59 Landkreis Hünfeld

Arzell	2,46	113	421	70	332
Betzenrod	1,78	35	153	19	108
Bodes	2,23	63	270	38	227
Buchenau	15,83	171	712	97	510
Burghaun	19,10	573	1 978	330	1 622
Dammersbach	13,92	115	468	61	376
Dittlofred	3,08	65	281	32	166
Eiterfeld	7,26	355	1 251	208	1 003
Erdmannrode	3,81	94	332	47	276
Fischbach	0,96	30	130	18	86
Giesenhain	0,87	17	70	11	51
Glaam	1,52	32	135	22	101
Gorthards	6,81	105	390	60	349
Großenbach	8,51	181	670	97	594

Gemeinde	Gemar- kungs- fläche in qkm	Haus- haltun- gen	Wohn- bevöl- kerung	Normal- woh- nungen	Bewohnte Räume in Normal- wohnungen	Gemeinde	Gemar- kungs- fläche in qkm	Haus- haltun- gen	Wohn- bevöl- kerung	Normal- woh- nungen	Bewohnte Räume in Normal- wohnungen
60 Landkreis Kassel						Bortshausen	2,12	59	248	30	198
Altenbauna	4,56	275	909	156	793	Bracht	29,28	210	845	120	674
Altenritte	2,37	288	929	165	786	Brungershausen	2,54	30	110	13	90
Bergshausen	3,68	487	1 482	307	1 166	Bürgeln	4,81	275	976	162	829
Breitenbach	6,68	411	1 335	237	1 212	Burgholz	6,52	106	395	5	305
Dennhausen	4,36	318	985	242	832	Caldern	9,83	230	944	13	789
Dittershausen	1,98	157	516	110	464	Cappel	14,91	710	2 450	43	1 811
Dörnhausen	6,93	361	1 228	192	1 041	Cölbe	5,52	703	2 352	408	1 911
Eiterhagen	13,84	222	748	131	658	Cyriaxweimar	3,98	68	285	35	188
Elgershausen	6,99	836	2 658	532	2 188	Dagobertshausen	3,52	20	117	12	76
Elmshagen	2,57	84	297	57	285	Damm	4,75	258	632	56	314
Eschenstruth	8,05	611	1 943	416	1 687	Dilschhausen	6,26	44	186	25	165
Frommershausen	1,87	193	652	152	533	Dreihausen	7,13	413	1 484	248	1 280
Großenritte	13,31	1 090	3 487	675	2 984	Ebsdorf	7,67	255	1 015	142	883
Guntershausen	3,66	284	966	144	728	Elnhäusen	9,16	162	634	93	523
Heckershausen	6,42	498	1 699	326	1 328	Emsdorf	9,23	199	772	106	651
Heiligenrode	14,60	957	3 027	718	2 583	Erbenhausen	1,38	19	84	12	78
Helsa	7,65	780	2 430	482	1 767	Erfurtshausen	2,51	121	472	88	387
Hertingshausen	3,46	131	485	58	360	Erksdorf	10,89	221	933	123	884
Hoof	10,01	656	2 259	410	2 057	Ernsthausen	6,16	152	632	89	513
Ihringshausen	7,73	1 281	3 989	867	3 233	Fronhausen	9,15	598	2 040	317	1 599
Kirchbauna	4,35	269	925	178	793	Ginseldorf	8,22	86	379	60	306
Knickhagen	2,43	67	255	42	201	Gisselberg	1,77	90	336	60	239
Lohfelden	9,98	1 860	5 894	1 449	5 116	Göttingen	1,37	53	209	27	167
Mönchehof	3,51	387	1 240	242	1 025	Goßfelden	6,72	319	1 143	166	917
Niederkaufungen	9,85	978	2 985	664	2 447	Großseelheim	9,51	359	1 461	206	1 165
Niedervellmar	4,84	1 150	3 289	783	2 889	Hachborn	9,80	245	1 004	166	879
Nieste	3,97	324	1 128	203	977	Haddamshausen	2,74	61	276	44	230
Oberkaufungen	16,09	1 608	5 081	1 119	3 907	Halsdorf	5,71	223	900	112	657
Obervellmar	7,25	899	2 710	645	2 317	Hassenhausen	4,64	102	409	54	327
Rengershausen	6,26	328	1 031	237	866	Hatzbach	3,56	138	546	84	462
Rothwesten	9,47	351	1 225	179	787	Hermershausen	4,18	72	302	43	245
Sandershausen	7,49	954	2 771	690	2 571	Hertingshausen	3,84	53	226	37	213
Simmershausen	6,93	561	1 814	386	1 451	Heskem	7,00	201	791	108	661
Vollmarshausen	7,39	793	2 543	576	2 104	Himmelsberg	2,97	32	158	25	140
Wahnhausen	3,07	157	553	110	407	Holzhausen	1,81	17	77	9	79
Wattenbach	4,25	338	1 054	227	856	Ilshausen	2,83	34	139	18	109
Weimar	11,64	807	2 565	487	2 116	Josbach	8,38	173	612	96	518
Wellerode	41,43	657	2 119	493	1 687	Kehna	3,60	22	102	12	85
Wilhelmshausen	4,48	319	1 005	174	874	Kernbach	3,99	42	193	27	159
Gemeindefreie Grundstücke (Gutsbezirke)						Kirchhain, Stadt	16,67	1 374	4 559	867	3 935
Kaufunger Wald (Anteil Kr. Kassel)	20,26	—	—	—	—	Kirchvers	6,72	147	587	84	455
						Kleinseelheim	7,13	194	757	113	649
						Langendorf	3,94	116	436	68	395
						Langenstein	11,67	300	1 169	184	880
						Leidenhofen	6,91	191	706	100	567
						Lohra	11,63	495	1 863	264	1 345
						Marbach	4,05	425	1 218	246	1 044
						Mardorf	13,48	311	1 353	206	1 110
						Mellnau	26,48	205	776	124	634
						Michelbach	8,53	161	683	113	569
						Moischt	3,87	159	686	101	550
						Momberg	10,91	371	1 328	212	1 226
						Münchhausen	6,79	341	1 269	211	1 067
						Nanz-Willershausen	3,44	52	200	26	145
						Nesselbrunn	2,67	29	131	19	103
						Neustadt, Stadt	21,71	1 262	4 046	828	3 556
						Niederasphe	13,96	276	1 095	184	980
						Nieder Klein	7,61	492	1 811	219	1 142
						Niederwald	4,37	154	674	101	552
						Niederwalgern	5,40	260	982	155	878
						Niederweimar	5,86	316	1 124	164	867
						Niederwetter	2,40	99	372	53	355
61 Landkreis Marburg											
Albshausen	3,81	112	425	51	337						
Allendorf	28,85	1 078	3 785	545	2 378						
Allna	5,94	76	301	40	251						
Altenvers	2,99	120	467	68	356						
Amönnau	8,12	225	881	134	721						
Amöneburg, Stadt	13,70	361	1 235	240	1 074						
Anzefahrt	6,66	135	531	84	430						
Argenstein	1,59	89	360	61	317						
Bauerbach	8,15	117	530	75	440						
Bellnhausen	3,27	126	480	70	429						
Beltershausen	4,38	149	687	87	525						
Bernsdorf	1,37	28	106	18	82						
Betziesdorf	8,48	199	765	104	614						

16 Hessen
2 Reg.-Bez. Kassel
61, 63 - 64

Gemeinde	Gemarkungs- fläche in qkm	Haus- haltun- gen	Wohn- bevöl- kerung	Normal- wohn- nungen	Bewohnte Räume in Normal- wohnungen	Gemeinde	Gemarkungs- fläche in qkm	Haus- haltun- gen	Wohn- bevöl- kerung	Normal- wohn- nungen	Bewohnte Räume in Normal- wohnungen
Nordeck	4,85	178	682	118	640	Beuern	10,48	104	386	51	346
Obemdorf	2,60	46	178	29	176	Binsförth	5,71	136	501	106	466
Oberrospe	21,56	182	763	106	613	Bischofferode	5,28	71	291	46	243
Oberwalgern	3,85	118	467	70	362	Böddiger	4,64	188	727	92	603
Oberweimar	6,32	123	521	69	393	Büchenwertra	1,56	50	194	23	153
Rauischholzhausen	8,79	296	1095	183	880	Dagobertshausen	4,38	136	486	74	433
Rauschenberg, Stadt	17,44	549	1811	340	1683	Deute	3,13	109	429	45	319
Reddehausen	2,70	105	389	56	310	Elbersdorf	3,57	229	734	142	696
Reimershausen	1,86	25	119	14	72	Elfershausen	3,40	121	469	67	396
Rodenhausen	4,62	78	300	47	249	Ellenberg	2,79	171	673	107	589
Rollshausen	5,01	63	248	36	191	Empfershausen	7,06	110	410	56	361
Ronhausen	2,34	55	210	32	174	Eubach	3,31	87	305	47	294
Roßberg	9,03	87	379	57	342	Felsberg, Stadt	6,89	619	2012	414	1696
Roßdorf	11,07	232	984	152	823	Gensungen	10,11	790	2631	479	2169
Roth	4,18	220	773	120	667	Gredenau	1,16	69	250	37	189
Rüdighcim	3,13	99	407	65	359	Günsterode	12,46	116	475	81	418
Samau	2,78	165	696	114	567	Guxhagen	7,41	679	2365	424	1990
Schiffelbach	8,15	102	455	56	324	Harle	5,82	269	983	149	900
Schönbach	2,46	66	265	37	211	Heina	4,47	83	310	48	271
Schönstadt	10,55	263	1024	151	881	Heinebach	7,37	552	1934	310	1757
Schröck	6,47	252	1092	158	867	Helmshausen	2,03	43	193	24	151
Schwabendorf	2,34	127	505	75	408	Herlefeld	6,78	107	390	49	339
Schwarzenborn	1,70	36	171	21	154	Hesseroode	3,22	67	248	39	228
Schweinsberg, Stadt	10,74	357	1294	211	1121	Heßlar	2,11	108	430	61	360
Seelbach	3,74	26	103	12	87	Hilgershausen	5,21	145	511	66	433
Sichertshausen	3,79	133	481	69	394	Kehrenbach	4,57	127	410	60	402
Simtshausen	2,55	117	462	73	400	Kirchhof	4,54	150	548	95	466
Sindersfeld	2,58	76	326	51	234	Körle	6,65	497	1670	320	1400
Speckswinkel	7,22	148	568	85	517	Konnefeld	4,03	128	514	81	441
Stausebach	5,91	97	373	51	307	Landefeld	4,19	94	309	51	265
Stedeback	1,85	16	90	6	59	Lobenhausen	1,74	42	176	24	148
Sterzhausen	13,14	336	1395	204	1032	Lohre	4,13	132	467	60	395
Todenhausen	2,51	95	371	54	330	Malsfeld	5,84	405	1370	256	1198
Treisbach	11,58	176	728	123	640	Melgershausen	9,59	154	579	80	499
Unterrospe	3,47	127	504	66	381	Melsungen, Stadt	16,50	2557	7625	1678	6811
Warzenbach	13,32	162	671	102	586	Metzebach	3,35	68	233	41	204
Wehrda	8,33	456	1784	259	1342	Mörshausen	6,69	132	469	64	422
Wehrshausen	3,44	83	394	42	270	Nausis	4,09	72	296	46	250
Weiershausen	3,14	25	107	16	94	Neuenbrunslar	3,71	235	886	132	760
Weipoltshausen	4,30	85	341	53	276	Neumorschen	4,01	335	1082	225	983
Weitershausen	4,02	52	227	31	176	Niedermöllrich	6,57	242	874	149	783
Wenkbach	2,89	165	594	93	502	Niedervorschütz	4,91	186	700	98	589
Wermertshausen	2,37	56	226	36	198	Obermelsungen	3,87	131	528	71	414
Wetter (Hessen-Nassau), Stadt	12,34	724	2659	448	2203	Ostheim	5,26	185	643	96	616
Winnen	1,79	78	311	46	252	Pfieffe	9,69	161	610	100	555
Wittelsberg	6,88	195	774	112	654	Rhünda	3,52	218	741	130	639
Wohra	17,18	281	1030	155	799	Röhrenfurth	3,53	364	1207	245	1085
Wolferode	13,55	140	507	82	432	Schnellrode	6,10	77	278	51	265
Wolfshausen	3,67	54	216	30	186	Schwarzenberg	10,36	129	492	70	396
Wolfskaute	0,32	7	33	6	31	Spangenberg, Stadt	31,90	1025	3192	711	2981
Wollmar	12,16	182	777	125	682	Stolzhausen	6,79	26	95	15	82
						Vockerode-Dinkelberg	5,29	64	246	35	219
						Wagenfurth	2,04	50	170	24	150
						Weidelbach	4,74	55	214	33	191
						Wichte	10,06	91	363	52	301
						Wolfershausen	5,50	187	699	98	600
						Wollrode	3,19	191	692	108	559
63 Landkreis Melsungen						64 Landkreis Rotenburg					
Adelshausen	7,28	109	414	70	370	Asmushausen	8,52	158	618	92	503
Albshausen	10,38	112	423	65	371	Atzelrode	3,28	41	153	27	135
Altenbrunslar	7,15	146	485	72	384						
Altenburg	0,07	34	104	19	101						
Altmorschen	18,43	461	1601	277	1392						
Beiseförth	5,11	391	1265	230	1131						
Bergheim	3,29	124	424	78	369						

Gemeinde	Gemar- kungs- fläche in qkm	Haus- haltun- gen	Wohn- bevöl- kerung	Normal- woh- nungen	Bewohnte Räume in Normal- wohnungen	Gemeinde	Gemar- kungs- fläche in qkm	Haus- haltun- gen	Wohn- bevöl- kerung	Normal- woh- nungen	Bewohnte Räume in Normal- wohnungen
Bauhaus	17,17	59	218	42	183	Weiterode	10,76	760	2711	539	2465
Baumbach	5,15	265	1017	170	848	Wölfterode	1,90	40	144	25	102
Bebra, Stadt	11,71	2487	7404	1644	6808	65 Landkreis Waldeck					
Beenhausen	7,92	75	308	44	266	Adorf	16,07	430	1642	259	1445
Berneburg	6,50	126	508	87	477	Affoldern	6,50	127	442	72	364
Blankenbach	7,05	92	361	51	291	Albertshausen	7,38	63	227	33	231
Blankenheim	9,08	131	579	93	460	Alleringhausen	4,59	34	136	24	123
Bosserode	4,69	278	1018	187	793	Alraft	1,40	43	174	27	171
Braach	3,88	208	807	136	712	Ammenhausen	3,71	57	221	32	198
Braunhausen	4,58	81	340	46	304	Anraff	3,36	131	466	68	402
Breitau	9,60	142	560	85	463	Armsfeld	8,30	79	326	65	342
Breitenbach	5,51	366	1288	243	1126	Arolsen, Stadt	5,68	2019	5759	999	4540
Dankerode	5,01	71	258	33	213	Benkhausen	5,00	54	200	28	187
Dens	4,05	61	254	43	226	Bergfreiheit	4,60	84	298	70	298
Diemerode	5,74	107	414	63	349	Bergheim	10,16	224	854	126	677
Erkpenhausen	2,12	49	201	28	148	Berndorf	12,85	263	1054	167	962
Erkshausen	7,19	108	456	70	371	Böhne	7,19	100	416	63	365
Ersrode	16,15	159	577	89	478	Böminghausen	3,61	66	269	39	214
Gerterode	10,22	78	324	49	282	Braunau	14,10	161	616	99	550
Gilfershausen	5,40	129	494	81	447	Braunsen	9,62	70	273	40	243
Hainrode	5,15	24	109	16	99	Bringhausen	9,78	59	192	35	182
Hausen	0,84	16	67	11	60	Bühle	13,44	60	248	37	201
Hergershausen	2,28	83	346	55	278	Buhlen	4,51	77	238	37	229
Heyerode	5,71	86	366	58	363	Dalwigkthal	12,01	82	292	59	274
Hönebach	7,33	284	1065	187	887	Dehausen	3,97	52	205	32	196
Iba	11,06	311	1014	147	850	Dehringhausen	6,21	78	290	44	257
Imshausen	2,87	65	290	39	206	Deisfeld	3,88	35	157	23	148
Königswald	8,23	118	462	66	432	Edersee	9,42	81	282	54	228
Krauthausen	4,33	58	223	35	167	Eimelrod	8,81	165	645	108	557
Licherode	14,03	70	278	45	286	Elleringhausen	7,81	89	339	50	313
Lichtenhagen	0,75	17	83	13	72	Eppe	10,83	118	503	90	465
Lindenau	2,40	19	82	7	62	Flechtendorf	13,82	131	586	71	444
Lispenshausen	6,83	592	1998	383	1652	Frebershausen	9,14	64	256	48	263
Lüdersdorf	8,74	55	227	38	215	Freienhagen, Stadt	18,85	252	962	162	810
Machtlos	12,63	69	297	47	233	Fürstenberg, Stadt	8,47	110	457	80	392
Mönchshosbach	5,09	54	250	29	192	Gellershausen	16,27	148	566	114	516
Mündershausen	5,73	33	124	21	109	Gembeck	10,35	101	436	72	374
Nausis	4,28	51	190	31	165	Giebringhausen	7,08	68	277	41	251
Nenterode	10,54	66	235	41	225	Giflitz	6,90	192	693	128	620
Nentershausen	17,10	684	2390	490	1920	Goddelsheim	29,62	333	1324	214	1244
Niederellenbach	2,51	112	428	65	375	Goldhausen	4,67	70	258	41	203
Niedergude	4,48	104	420	61	425	Helmighausen	10,24	124	516	83	455
Niederthalhausen	11,23	92	339	50	297	Helmscheid	5,53	74	337	39	252
Oberellenbach	5,42	148	597	104	578	Helsen	14,03	470	1602	274	1245
Obergude	8,08	117	450	58	382	Hemfurth	8,85	166	577	99	527
Obersuhl	10,33	1115	3472	710	2782	Hemmighausen	3,66	34	152	18	120
Oberthalhausen	7,59	34	147	21	151	Herbsen	4,20	102	365	56	324
Raßdorf	9,63	57	229	37	197	Heringhausen	6,08	76	292	51	290
Rautenhausen	7,89	61	250	36	205	Hesperinghausen	4,74	142	537	90	477
Rengshausen	11,99	184	780	112	606	Hillershausen	2,99	62	278	46	265
Richelsdorf	7,83	297	1106	187	823	Höringhausen	18,55	369	1301	208	1127
Rockensüß	12,84	608	2267	503	1966	Hörle	4,73	54	191	33	187
Ronshausen	25,09	622	2407	460	2093	Hüddingen	6,18	28	122	27	159
Rotenburg a.d. Fulda, Stadt	31,44	2354	6985	1519	6075	Hundsdorf	8,05	90	336	62	342
Schwarzenhasel	7,96	167	635	93	566	Immighausen	7,85	88	382	61	355
Seifertshausen	8,43	121	457	71	472	Kleinern	13,64	135	504	89	512
Solz	9,44	247	915	178	829	Königshagen	6,38	83	337	54	279
Sontra, Stadt	19,46	1828	6141	1382	5041	Kohlgrund	10,18	118	443	89	396
Sterkelshausen	10,28	126	488	74	463	Korbach, Stadt	33,89	3951	12074	2463	10115
Süß	4,62	191	748	141	601	Külte	10,03	304	1065	166	928
Ulfen	16,32	221	914	150	716						
Weißborn	2,97	48	184	28	159						
Weißhasel	9,61	266	982	154	750						

Gemeinde	Gemarkungs- fläche in qkm	Haus- haltun- gen	Wohn- bevöl- kerung	Normal- woh- nungen	Bewohnte Räume in Normal- wohnungen	Gemeinde	Gemarkungs- fläche in qkm	Haus- haltun- gen	Wohn- bevöl- kerung	Normal- woh- nungen	Bewohnte Räume in Normal- wohnungen
Landau, Stadt	16,74	323	1 242	224	1 142	Blickershausen	3,20	101	355	54	304
Leibach	5,15	81	330	52	311	Dohrenbach	7,62	184	636	133	654
Lengefeld	8,99	98	375	56	319	Dudenrode	3,76	62	265	45	237
Lüttersheim	5,36	120	448	66	401	Eichenberg	8,49	299	1 017	163	788
Mandern	8,19	186	650	106	625	Ellershausen	2,33	99	369	54	295
Massenhausen	8,33	122	499	93	454	Ellingerode	3,01	123	448	76	374
Mehlen	5,98	135	534	82	473	Epterode	3,38	207	632	113	529
Meininghausen	11,63	222	916	139	728	Ermschwerd	11,01	329	1 051	229	902
Mengeringhausen, Stadt	20,06	807	2 557	528	2 347	Friedrichsbrück	1,36	89	346	47	213
Mühlhausen	10,52	181	770	116	708	Fürstenhagen	6,27	538	2 075	388	1 450
Münden	10,59	114	439	92	492	Gertenbach	3,26	238	848	161	697
Neerda	5,30	55	231	38	186	Großalmerode, Stadt	19,30	1 543	4 763	1 028	3 655
Netze	16,02	262	939	141	786	Harmuthsachsen	8,62	175	635	123	513
Neu-Berich	2,18	53	310	27	193	Hasselbach	4,59	74	278	56	239
Neudorf	7,55	109	434	81	392	Hausen	8,38	100	426	75	358
Neukirchen	8,52	132	526	94	501	Hebensenhausen	6,28	191	660	106	513
Nieder-Ense	6,33	74	329	52	298	Hermannrode	3,45	53	210	27	169
Nieder-Schleiden	5,45	54	240	35	200	Hessisch-Lichtenau, Stadt	27,44	1 816	5 407	1 089	4 120
Nieder-Waroldern	7,56	112	436	64	428	Hilgershausen	4,25	91	338	65	317
Nieder-Werbe	8,71	123	445	71	437	Hollstein	3,60	47	181	28	153
Nordenbeck	5,00	86	302	54	278	Hopfelde	5,26	72	307	61	287
Ober-Ense	3,17	63	218	44	244	Hubenrode	2,90	57	225	31	171
Ober-Waroldern	7,31	95	373	54	357	Hundelshausen	19,14	393	1 370	258	1 222
Ober-Werbe	2,22	39	158	24	141	Kammerbach	5,96	166	583	95	488
Odershausen	7,26	194	694	123	653	Kleinalmerode	4,37	274	987	190	812
Orpchal	4,22	48	197	32	162	Kleinvach	4,73	106	401	60	349
Ottlar	8,31	51	208	33	214	Küchen	6,56	89	324	61	304
Rattlar	6,98	102	457	75	404	Laudenbach	8,59	341	1 271	250	959
Rhadern	5,64	70	286	41	231	Marzhausen	2,96	79	325	42	228
Rhena	12,11	145	582	87	527	Neuseesen	2,18	39	160	24	122
Rhenegge	12,25	149	624	89	531	Oberrieden	4,82	222	756	127	646
Rhoden, Stadt	28,00	559	1 940	470	1 891	Orferode	3,73	140	537	91	515
Sachsenberg, Stadt	14,02	369	1 195	227	1 121	Ottilien, Sankt	1,68	106	365	62	306
Sachsenhausen, Stadt	24,86	525	1 987	310	1 724	Quentel	8,34	171	649	109	550
Schmillinghausen	12,06	162	654	98	563	Reichenbach	8,88	108	409	80	370
Schwaldefeld	8,35	130	565	87	481	Retterode	6,57	145	581	87	455
Schweinsbühl	7,46	40	201	27	209	Rommerode	7,45	396	1 321	280	1 066
Stornbruch	10,37	86	359	58	341	Rößbach	13,96	243	960	147	861
Strothe	3,57	92	355	49	294	Sooden-Allendorf, Bad, Stadt	35,75	2 215	6 645	1 462	5 722
Sudeck	6,62	52	256	38	225	Trubenhhausen	6,16	221	733	131	592
Twiste	17,60	361	1 386	262	1 266	Uengsterode	3,37	148	530	99	440
Usseln	22,18	321	1 235	236	1 080	Velmerode	6,12	277	909	167	828
Vasbeck	10,31	146	703	95	618	Velmeden	6,20	167	637	118	518
Volkhardinghausen	6,53	59	232	32	201	Walburg	11,26	322	1 096	222	934
Waldeck, Stadt	14,85	447	1 423	313	1 255	Weiden	0,68	15	48	7	41
Wega	4,96	148	546	79	408	Weißbach	6,12	79	284	43	211
Wellen	7,99	159	575	96	539	Wendershausen	4,60	227	850	153	675
Wellinghausen	4,94	35	142	27	156	Werleshausen	6,28	181	643	95	493
Wethen	12,29	175	658	100	619	Wickenrode	14,46	533	1 693	344	1 348
Wetterburg	7,45	210	709	130	676	Wickersrode	6,55	69	304	47	269
Wildungen, Bad, Stadt	41,92	3 813	11 379	2 221	9 181	Witzenhausen, Stadt	20,44	2 849	8 395	1 705	7 023
Willingen	16,35	463	1 743	295	1 522	Wollstein	1,11	10	35	4	15
Wirmighausen	14,45	140	616	85	541	Ziegenhagen	19,22	193	707	119	565
Wrexen	7,84	420	1 348	222	1 200						
Züsch, Stadt	10,07	288	979	237	928						

67 Landkreis Witzenhausen

Ahrenberg	1,05	8	35	4	35
Albshausen	1,71	32	124	24	116
Berge	6,38	73	280	52	232
Berlepsch-Ellerode	8,45	56	239	33	245

68 Landkreis Wolfhagen

Altendorf	9,09	107	400	59	391
Altenhausen	6,65	184	681	97	552
Altenstadt	7,40	257	994	164	837
Balhorn	10,93	413	1 508	234	1 288
Breuna	12,98	448	1 533	262	1 428

Gemeinde	Gemar- kungs- fläche in qkm	Haus- haltun- gen	Wohn- bevöl- kerung	Normal- woh- nungen	Bewohnte Räume in Normal- wohnungen	Gemeinde	Gemar- kungs- fläche in qkm	Haus- haltun- gen	Wohn- bevöl- kerung	Normal- woh- nungen	Bewohnte Räume in Normal- wohnungen
Bründersen	4,11	223	780	130	675	Hausen	9,29	110	414	76	381
Burghasungen	4,33	169	597	104	492	Heimbach	3,94	51	177	28	143
Dörnberg	13,46	467	1615	247	1251	Holzburg	6,16	178	606	92	554
Ehlen	14,68	411	1454	264	1239	Ibra	6,81	75	301	40	260
Ehringen	9,67	305	1164	169	990	Immichenhain	14,77	229	795	122	682
Elben	10,45	204	766	135	765	Itzenhain	2,81	49	188	30	170
Elberberg	7,73	116	416	77	412	Kleinropperhausen	1,39	38	125	18	123
Escheberg	15,83	41	164	27	141	Lanertshausen	1,09	26	101	11	70
Heimarshausen	8,18	134	520	74	434	Leimbach	3,21	28	96	13	94
Hohenborn	8,20	53	198	27	140	Leimfeld	5,39	196	685	103	567
Ippinghausen	12,89	249	868	166	796	Lenderscheid	4,05	126	488	81	442
Istha	9,20	286	983	164	859	Lingelbach	16,60	244	953	130	702
Laar	10,53	58	204	43	160	Linsingen	5,18	77	284	41	261
Leckringhausen	1,05	37	130	18	95	Lischeid	4,10	120	445	74	408
Martinshagen	4,46	263	916	140	651	Loshausen	6,92	364	1119	163	994
Merxhausen	6,73	94	915	68	275	Machtlos	6,25	56	250	34	191
Naumburg, Stadt	23,31	735	2482	474	2061	Mengsberg	16,65	248	955	159	928
Niederelsungen	10,89	303	1060	198	982	Merzhausen	8,63	346	1093	173	955
Niederlistingen	4,56	133	471	73	378	Michelsberg	6,39	116	418	77	432
Nothfelden	3,29	126	467	70	381	Moischeld	7,64	118	464	64	391
Oberelsungen	11,57	327	1177	171	996	Nausis	4,58	152	563	78	464
Oberlistingen	8,86	267	994	161	787	Neukirchen, Stadt	24,75	865	2875	596	2466
Oelshausen	9,89	132	525	86	420	Niedergrenzebach	6,29	312	1051	185	946
Riede	5,62	125	490	63	411	Oberaula	12,65	587	1880	342	1663
Sand	15,24	584	2054	328	1743	Obergrenzebach	13,25	289	1024	150	964
Viesebeck	7,36	135	486	94	449	Oberjossa	4,08	76	303	46	238
Volkmarsen, Stadt	33,86	1229	4306	671	3356	Olberode	4,99	143	540	84	467
Wenigenhasungen	8,11	165	596	102	504	Ottrau	13,41	273	942	146	817
Wettesingen	14,10	390	1392	243	1215	Ransbach	3,17	26	100	12	71
Wolfhagen, Stadt	47,85	1659	5560	1070	4698	Riebelsdorf	8,65	282	967	137	833
Zierenberg	26,22	895	2862	509	2392	Röllshausen	10,62	415	1391	210	1172
						Rörshain	2,75	96	291	43	258
						Rommershausen	6,44	160	550	95	496
						Rückershausen	4,19	90	255	32	223
						Sachsenhausen	4,61	96	386	62	350
						Salmshausen	2,64	41	168	20	133
						Schönau	5,00	81	297	46	268
						Schönborn	1,52	63	210	28	177
						Schönstein	4,19	56	218	38	223
						Schorbach	5,48	172	537	87	491
						Schrecksbach	17,23	460	1585	230	1280
						Schwarzenborn,					
						Stadt	23,40	369	1411	273	1102
						Sebbeterode	14,79	142	554	83	466
						Seigertshausen	7,86	257	882	130	738
						Siebertshausen	0,85	54	171	24	141
						Spieskappel	8,45	270	936	129	727
						Steina	3,72	258	866	45	297
						Todenhausen	6,47	119	426	68	402
						Treysa, Stadt	17,32	2196	7350	1290	5571
						Wahlshausen	5,52	136	533	74	413
						Wasenberg	14,97	471	1635	226	1525
						Weißborn	4,05	150	567	106	567
						Wiera	9,93	251	933	140	825
						Willingshausen	12,51	343	1035	157	930
						Winterscheid	3,18	60	229	37	171
						Zella	5,58	203	618	90	537
						Ziegenhain, Stadt	11,32	1034	3568	636	2793

69 Landkreis Ziegenhain

Allendorf

a.d. Landsburg	8,95	240	815	120	734
Appenhain	1,98	13	55	7	45
Ascherode	2,62	171	583	91	495
Asterode	10,11	210	710	104	638
Berfa	6,87	205	836	122	702
Breitenbach					
a. Herzberg	23,69	414	1461	225	1179
Christerode	4,21	102	370	69	382
Dittershausen	6,72	87	320	53	291
Florshain	3,91	114	402	58	357
Frankenhain	1,66	85	322	47	290
Friedigerode	4,94	137	532	83	406
Frielendorf	6,44	694	2210	471	2011
Gebersdorf	2,29	42	152	19	140
Gehau	3,69	68	275	43	242
Gilsberg	9,22	276	965	134	856
Görzhain	9,21	97	394	66	341
Großropperhausen	14,16	260	925	159	878
Gungelshausen	1,73	23	86	10	71
Hattendorf	9,44	194	716	96	574
Hatterode	4,29	118	491	75	414
Hauptschwenda	1,86	61	219	32	202

Gemeinde	Gemar- kungs- fläche in qkm	Haus- haltun- gen	Wohn- bevöl- kerung	Normal- wohn- nungen	Bewohnte Räume in Normal- wohnungen	Gemeinde	Gemar- kungs- fläche in qkm	Haus- haltun- gen	Wohn- bevöl- kerung	Normal- wohn- nungen	Bewohnte Räume in Normal- wohnungen
----------	--------------------------------------	-------------------------	---------------------------	----------------------------	--	----------	--------------------------------------	-------------------------	---------------------------	----------------------------	--

3 Reg.-Bez. Wiesbaden

81 Landkreis Biedenkopf

Achenbach	6,32	127	547	83	394
Allendorf b. Gladenbach	4,01	137	592	81	395
Bellnhausen	3,65	51	214	29	158
Biedenkopf, Stadt	33,39	2 071	6 251	1 069	5 053
Bischoffen	6,67	269	1 034	165	787
Bottenhorn	8,62	366	1 355	232	1 071
Breidenbach	9,83	511	1 737	284	1 406
Breidenstein	8,44	295	1 095	167	860
Buchenau	12,09	391	1 516	222	1 166
Damshausen	6,23	80	304	42	241
Dautphe	7,37	353	1 290	202	1 081
Dernbach	1,88	73	319	45	227
Dexbach	7,06	103	411	63	336
Diedenshausen	4,05	51	200	29	188
Eckelshausen	4,40	215	787	121	640
Elmshausen	3,51	51	225	26	152
Endbach	5,35	362	1 248	207	973
Engelbach	8,44	94	400	70	334
Erdhausen	5,73	284	979	143	752
Frechenhausen	3,92	188	771	108	539
Friebertshausen	3,52	57	205	24	168
Friedensdorf	6,25	304	1 168	170	954
Frohnhausen b. Gladenbach	4,12	90	328	49	274
Gladenbach, Stadt	5,24	1 045	3 154	597	2 552
Gönnem	7,70	340	1 254	198	1 022
Günterod	6,05	229	1 010	148	686
Hartenrod	4,84	511	1 856	277	1 314
Herzhausen	7,08	118	484	72	397
Holzhausen b. Gladenbach	8,40	410	1 593	239	1 325
Hommertshausen	5,14	170	646	106	482
Hülshof	2,38	12	53	5	32
Katzenbach	3,50	4	21	4	32
Kehlrbach	2,06	32	137	18	103
Kleingladenbach	5,33	122	483	70	391
Kombach	4,39	172	660	100	503
Lixfeld	5,09	286	1 153	165	866
Mornshausen a.D.	5,35	153	627	98	522
Mornshausen a.S.	6,00	333	1 253	183	964
Niederdieten	6,20	130	521	80	397
Niedereisenhausen	4,31	291	1 016	151	730
Niederhörten	3,59	95	365	54	297
Niederweidbach	8,18	197	772	120	597
Oberdieten	5,47	156	648	101	552
Obereisenhausen	2,52	145	504	89	414
Oberhörten	7,10	153	633	114	558
Oberweidbach	7,39	76	312	45	234
Quotshausen	2,80	129	462	77	402
Rachelshausen	3,01	43	165	21	143
Römershausen	6,17	137	498	72	391
Rosbach	6,01	84	327	56	297
Roth	7,83	137	524	97	437
Rüchenbach	3,89	62	245	31	165
Runzhausen	5,40	182	615	78	452
Schlierbach	4,78	107	416	69	341
Silberg	4,49	112	443	67	354
Simmersbach	7,22	227	962	147	735
Sinkershausen	6,22	94	407	50	288
Steinperf	3,99	253	886	177	685

Wallau	14,82	894	3 165	560	2 555
Weidenhausen	9,18	591	2 170	311	1 587
Weifenbach	5,90	176	679	108	577
Wiesenbach	6,44	164	621	110	588
Wilsbach	7,12	104	398	59	318
Wolfgruben	2,14	152	520	81	451
Wolzhausen	5,25	178	629	103	517
Wommelshausen	5,94	274	1 068	157	769

82 Landkreis Dillkreis

Allendorf	9,35	481	1 499	288	1 205
Amdorf	3,34	54	218	47	187
Arborn	5,46	144	530	91	450
Ballersbach	10,84	329	1 180	210	856
Beilstein	10,29	291	1 069	205	823
Bicken	11,25	362	1 371	238	1 065
Breitscheid	8,91	437	1 688	283	1 190
Burg	3,98	567	1 679	300	1 318
Dillbrecht	7,99	154	520	81	405
Dillenburg, Stadt	15,32	3 506	10 116	2 193	9 059
Donsbach	9,47	447	1 546	260	1 014
Driedorf	11,37	373	1 294	233	1 055
Eibach	8,53	269	994	161	760
Eibelshausen	6,86	617	2 291	333	1 697
Eiershausen	5,49	212	776	126	636
Eisemroth	9,77	310	1 213	190	908
Erdbach	4,41	162	597	94	410
Ewersbach	10,47	811	2 837	474	2 119
Fellerdilln	5,39	266	901	144	704
Flammersbach	3,27	193	642	104	439
Fleischbach	6,37	297	1 133	191	844
Frohnhausen	9,14	776	2 689	431	2 241
Guntersdorf	3,34	81	336	49	247
Gusternhain	5,00	114	462	82	402
Haiger, Stadt	9,14	1 162	3 621	829	3 221
Haigerseelbach	7,90	185	640	114	497
Heiligenborn	1,09	36	148	24	118
Heisterberg	3,55	47	182	34	140
Herborn, Stadt	10,28	2 781	9 573	1 687	6 881
Herbornseelbach	13,27	705	2 467	413	1 880
Hirschberg	3,03	69	278	44	202
Hirzenhain	9,56	407	1 572	253	1 150
Hörbach	7,21	249	969	136	709
Hohenroth	3,54	50	209	32	164
Langenaubach	9,86	444	1 596	250	1 101
Mademühlen	8,74	159	598	101	485
Mandeln	6,11	266	944	166	696
Manderbach	7,76	364	1 236	187	879
Medenbach	6,74	170	676	106	420
Merkenbach	5,74	277	1 009	162	806
Münchhausen	6,65	126	445	77	353
Nanzenbach	14,25	399	1 519	232	1 187
Nenderoth	6,04	115	450	78	386
Niederroßbach	5,92	125	455	79	334
Niederscheld	9,29	676	2 067	460	1 814
Oberndorf	5,46	133	570	85	377
Oberroßbach	9,39	146	504	99	434
Oberscheld	10,13	689	2 292	419	1 821

Gemeinde	Gemar- kungs- fläche in qkm	Haus- haltun- gen	Wohn- bevöl- kerung	Normal- wohn- nungen	Bewohnte Räume in Normal- wohnungen	Gemeinde	Gemar- kungs- fläche in qkm	Haus- haltun- gen	Wohn- bevöl- kerung	Normal- wohn- nungen	Bewohnte Räume in Normal- wohnungen
Odersberg	3,85	73	283	52	243	Lützelhausen	2,46	133	521	100	454
Offdilla	10,92	167	585	107	470	Mauswinkel	4,99	84	338	55	283
Offenbach	11,81	326	1 235	190	906	Meerholz	5,08	517	2 038	269	1 371
Rabenscheid	6,68	109	422	64	298	Mernes	8,37	229	871	163	701
Rittershausen	18,47	234	836	135	650	Mosborn	6,57	25	95	14	76
Rodenbach	6,24	160	624	110	482	Neudorf	3,23	110	397	64	334
Rodenberg	2,24	49	198	41	185	Neuenhaßlau	7,46	504	1 668	224	1 207
Rodenroth	6,60	120	416	83	381	Neuenschmidten	2,72	195	662	140	524
Roth	4,67	147	545	108	427	Neuses	8,10	551	1 863	403	1 480
Schönbach	8,07	319	1 123	180	778	Niedergründau	7,15	314	1 078	173	836
Sechshelden	8,14	449	1 445	244	1 131	Niedermittlau	8,78	485	1 702	294	1 289
Seilhofen	2,74	50	177	30	152	Oberndorf	7,13	259	1 083	187	796
Sinn	8,69	914	2 885	552	2 343	Oberreichenbach	5,76	76	334	42	248
Steinbach	4,81	138	506	90	435	Obersotzbach	8,82	133	540	74	461
Steinbrücken	2,40	225	756	133	599	Orb, Bad, Stadt	47,87	2 217	7 160	1 523	5 428
Tringenstein	5,99	156	606	92	426	Pfaffenhausen	11,06	209	927	148	614
Uckersdorf	5,53	205	696	118	499	Radmühl	4,04	61	261	36	231
Ueberthal	2,80	139	567	85	402	Roßbach	8,14	143	552	104	448
Waldaubach	5,59	107	396	64	321	Roth	4,36	515	1 609	287	1 206
Wallenfels	5,00	30	103	14	71	Rothbergen	5,71	453	1 484	250	1 066
Weidelbach	8,33	154	588	93	451	Schlierbach	5,77	480	1 419	319	1 349
Wissenbach	8,75	398	1 325	218	1 087	Somborn	13,44	1 215	4 034	770	3 108
83 Landkreis Gelnhausen						Spielberg	6,32	177	686	116	602
Alsberg	2,89	99	379	48	277	Streitberg	3,86	92	366	54	305
Altenhaßlau	17,15	563	1 890	329	1 423	Udenhain	10,17	221	789	153	635
Altenmittlau	5,11	445	1 606	270	1 240	Unterreichenbach	8,13	141	594	79	457
Aufenau	6,65	307	1 047	199	823	Untersotzbach	4,83	128	514	73	435
Bernbach	3,28	286	1 159	164	830	Völzberg	4,06	60	238	36	219
Bieber	26,05	557	1 923	354	1 469	Wächtersbach, Stadt	19,66	968	3 090	604	2 302
Birstein	10,21	495	1 784	290	1 384	Waldensberg	10,17	121	457	98	397
Bößgesäß	1,49	13	61	11	48	Weilers	1,18	86	311	48	258
Breitenborn A.B.	9,33	205	261	57	258	Wettrges	3,18	31	148	19	108
Breitenborn,						Wirtheim	10,01	371	1 302	210	969
Amt Wächtersbach	18,79	84	758	138	571	Wittgenborn	3,22	267	955	175	780
Burgioß	5,37	156	662	94	433	Wolferborn	6,92	249	999	163	723
Eidengesäß	2,41	317	1 158	230	918	Wüstwillenroth	4,04	73	293	42	217
Fischborn	7,33	144	586	78	381	Gemeindefreie Grundstücke					
Flörsbach	9,91	135	469	78	384	(Gutsbezirke)					
Geislitz	3,12	230	862	142	642	Spessart (Anteil					
Gelnhausen, Stadt	10,01	2 919	8 247	1 855	6 966	Kr. Gelnhausen)					
Gettenbach	13,63	72	295	40	175		66,09	—	—	—	—
Gondsroth	2,69	222	833	107	579	84 Landkreis Hanau					
Großenhausen	4,68	170	659	100	419	Bergen-Enkheim	12,52	2 883	8 130	2 110	7 467
Hailer	8,97	557	1 728	363	1 447	Bischofsheim	6,92	1 110	3 144	708	2 777
Haitz	10,75	185	618	113	481	Bruchköbel	13,52	936	3 015	709	2 513
Helfersdorf	2,25	49	193	35	168	Butterstadt	1,50	25	111	18	92
Hellstein	2,04	166	568	99	479	Dörnigheim	9,87	1 537	4 289	983	3 523
Hesseldorf	1,56	128	423	77	328	Eichen	8,91	389	1 391	233	1 003
Hetttersroth	5,76	106	487	65	375	Erbstadt	6,37	264	978	174	809
Höchst	6,30	305	1 233	201	879	Gronau	7,13	207	812	149	594
Horbach	3,50	306	1 075	179	860	Großauheim	10,55	3 872	10 299	2 393	8 574
Kassel	22,37	417	1 689	339	1 346	Großkrotzenburg	7,60	1 179	3 830	911	3 022
Katholisch-Willenroth ..	6,97	63	312	47	239	Hochstadt	6,97	815	2 592	534	2 127
Kempfenbrunn	9,83	215	654	137	598	Hürtengesäß	7,58	453	1 646	288	1 342
Kirchbracht	5,59	88	371	50	284	Kilianstädten	10,65	829	2 652	648	2 247
Lanzingen	2,29	118	413	72	327	Langendiebach	13,75	1 435	4 233	896	3 440
Leisenwald	5,07	147	575	84	470	Langenselbold	26,26	2 784	8 535	1 943	6 740
Lichenroth	8,67	152	599	91	516	Marköbel	13,41	554	1 847	367	1 498
Lieblos	7,24	571	1 957	372	1 493	Mittelbuchen	9,46	512	1 619	307	1 417
Lohrhaupten	25,81	286	1 066	173	896	Neuwiedermuß	1,85	69	266	40	188

Gemeinde	Gemar- kungs- fläche in qkm	Haus- haltun- gen	Wohn- bevöl- kerung	Normal- woh- nungen	Bewohnte Räume in Normal- wohnungen	Gemeinde	Gemar- kungs- fläche in qkm	Haus- haltun- gen	Wohn- bevöl- kerung	Normal- woh- nungen	Bewohnte Räume in Normal- wohnungen
Niederdorfelden	6,52	326	1 160	233	969	Staffel	5,25	588	1 711	399	1 565
Niederissigheim	3,09	171	632	91	485	Steinbach	6,15	241	810	170	804
Niederrodenbach	10,59	976	3 048	621	2 383	Thalheim	8,64	340	1 140	226	1 024
Oberdorfelden	2,72	152	533	92	375	Werschau	3,91	151	577	92	484
Oberissigheim	4,60	184	686	104	515	Wilsenroth	2,71	343	1 165	237	960
Oberrodenbach	6,06	278	824	215	738	Würges	13,80	427	1 501	267	1 402
Ostheim	17,67	684	2 222	376	1 879	86 Landkreis Main-Taunuskreis					
Ravolzhausen	5,02	515	1 597	307	1 276	Altenhain	3,26	185	596	141	533
Roßdorf	6,71	450	1 533	269	1 213	Auringen	3,90	220	686	142	624
Rückingen	4,85	986	2 935	674	2 340	Breckenheim	6,31	353	1 142	280	949
Rüdighcim	5,51	235	860	180	679	Bremthal	6,53	339	1 061	216	775
Wachenbuchen	9,51	750	2 185	492	1 825	Delkenheim	8,56	353	1 270	212	1 057
Windecken, Stadt	6,10	941	2 754	705	2 463	Diedenbergcn	7,12	505	1 542	298	1 324
Wolfgang	17,98	259	753	136	582	Eddersheim	4,52	759	2 190	502	1 874
85 Landkreis Limburg						Ehlhalten	7,26	183	572	124	489
Ahlbach	5,03	239	849	152	693	Eppenhain	3,71	163	531	88	379
Camberg, Stadt	19,97	1 240	4 040	801	3 304	Eppstein, Stadt	4,42	767	2 085	477	1 761
Dauborn	16,25	531	1 802	328	1 720	Eschborn	8,30	927	2 565	582	2 137
Dehrn	6,67	493	1 944	286	1 359	Fischbach	6,91	633	1 801	435	1 442
Dietkirchen	3,13	318	1 010	190	888	Flörsheim	9,61	3 141	9 007	2 163	7 466
Dombach	3,26	92	300	60	268	Glashütten	6,35	118	429	89	359
Dorchheim	2,34	182	567	109	496	Hattersheim	6,86	1 619	4 218	1 057	3 773
Dorndorf	5,63	360	1 232	238	1 045	Hochheim a.M., Stadt ...	12,64	2 184	6 283	1 491	5 504
Eisenbach	12,29	471	1 579	324	1 344	Hofheim a.Ts., Stadt ...	19,82	3 579	10 179	2 410	8 834
Elbgrund	4,76	185	622	133	533	Kelkheim, Stadt	15,17	2 743	7 782	1 776	6 915
Ellar	6,36	251	879	169	750	Königshofen	2,73	335	972	216	828
Elz	14,94	1 574	5 046	965	4 280	Kriftel	7,58	1 197	3 383	758	2 981
Erbach	10,69	535	1 721	364	1 397	Langenhain	11,34	380	1 098	222	827
Eschhofen	6,12	583	1 891	382	1 689	Lorsbach	7,48	775	2 064	465	1 864
Frickhofen	8,23	741	2 415	498	1 938	Massenheim	5,67	293	945	192	815
Fussingen	5,41	155	576	117	521	Medenbach	4,47	161	566	106	463
Hadamar, Stadt	15,05	1 728	6 003	1 109	4 643	Naurod	10,21	521	1 639	346	1 337
Haintchen	12,02	245	722	144	649	Neuenhain	4,54	828	2 454	560	2 013
Hangenmeilingen	2,84	110	402	77	359	Niederhöchstadt	3,83	760	2 052	436	1 789
Hasselbach	9,04	254	800	180	623	Niederhofheim	1,85	234	681	122	542
Hausen	5,77	252	903	173	800	Niederjosbach	3,79	318	932	231	790
Heringen	7,89	217	815	148	758	Niedernhausen	5,18	658	1 882	404	1 604
Heuchelheim	1,18	74	222	42	201	Niederreifenberg	4,15	388	1 108	251	946
Hintermeilingen	4,73	224	791	147	737	Nordenstadt	6,93	433	1 448	249	1 256
Kirberg	13,28	387	1 448	240	1 268	Oberems	6,63	128	445	90	398
Lahr	7,42	331	1 116	226	1 080	Oberliederbach	4,35	235	676	123	564
Langendernbach	8,05	452	1 477	325	1 192	Oberreifenberg	3,84	374	1 032	276	939
Limburg a.d. Lahn, Stadt .	7,90	5 095	15 419	3 520	13 796	Okriftel	4,07	1 002	2 808	672	2 358
Lindenholzhausen	8,32	682	2 336	459	2 084	Ruppertshain	4,48	329	1 102	257	872
Lintcr	3,82	218	768	139	615	Schloßborn	14,13	262	961	201	758
Malmeneich	0,77	69	221	43	190	Schwalbach a.Ts.	6,47	862	2 385	574	2 077
Mensfelden	10,35	303	1 146	214	1 065	Soden, Bad, Stadt	4,77	2 414	6 567	1 404	5 820
Nauheim	6,29	197	749	139	710	Sulzbach a.Ts.	7,89	933	2 527	544	2 073
Neesbach	4,50	144	573	92	483	Vockenhausen	3,13	533	1 473	338	1 282
Niederbrechen	13,52	778	2 833	486	2 466	Wallau	7,23	444	1 480	307	1 198
Niederselters	7,99	691	2 121	428	1 941	Weilbach	7,37	667	1 978	473	1 691
Niederweyer	1,40	47	148	27	143	Wicker	5,96	381	1 182	223	985
Niederzeuzheim	7,65	370	1 272	222	1 065	Wildsachsen	5,16	142	455	73	360
Oberbrechen	8,68	549	1 746	354	1 475	87 Landkreis Oberlahnkreis					
Oberselters	4,27	239	763	170	654	Ahausen	3,90	214	757	126	585
Oberweyer	4,15	165	625	120	646	Allendorf	4,52	125	455	81	381
Oberzeuzheim	6,61	253	899	165	855	Altenkirchen	5,84	202	720	134	578
Offheim	6,72	368	1 128	230	1 031						
Ohren	4,06	123	446	88	435						
Schwickershausen	2,76	143	468	72	372						

Gemeinde	Gemarkungs- fläche in qkm	Haus- haltun- gen	Wohn- bevöl- kerung	Normal- woh- nungen	Bewohnte Räume in Normal- wohnungen	Gemeinde	Gemarkungs- fläche in qkm	Haus- haltun- gen	Wohn- bevöl- kerung	Normal- woh- nungen	Bewohnte Räume in Normal- wohnungen
Arfurt	5,49	269	943	175	795	88 Landkreis Obertaunuskreis					
Aulenhäusen	2,94	71	333	51	248	Dornholzhausen	12,87	337	943	185	708
Aumenu	6,47	353	1 235	220	1 039	Falkenstein	7,60	506	1 631	333	1 245
Barig-Selbhausen	4,25	140	501	87	404	Friedrichsdorf, Stadt . . .	3,86	1 111	2 991	716	2 663
Bernbach	2,81	84	308	58	257	Homburg v.d. Höhe, Bad, Stadt	26,21	10 558	27 971	6 453	24 502
Blessenbach	6,66	180	643	135	580	Kalbach	6,08	412	1 334	304	1 149
Dietenhausen	4,73	103	400	63	308	Königsstein i. Taunus, Stadt	12,77	1 912	6 140	1 168	4 618
Dillhausen	4,93	206	676	148	501	Köppern	7,15	1 141	3 262	725	2 630
Drommershausen	4,90	170	646	95	479	Kronberg (Taunus), Stadt .	11,80	2 356	6 246	1 366	5 301
Edelsberg	4,75	150	546	97	453	Mammolshain	3,42	334	1 005	228	740
Elkerhausen	5,17	219	815	132	623	Oberhöchstädt	5,76	774	2 508	599	1 925
Ennerich	2,68	140	502	93	409	Oberstedten	9,15	775	2 222	589	1 987
Ernsthausen	6,98	211	713	127	563	Oberursel (Taunus), Stadt	23,09	6 231	16 793	4 101	15 450
Eschenau	2,61	82	304	55	273	Schneidhain	1,16	279	815	182	684
Essershausen	3,96	81	294	48	226	Schönberg	1,12	493	1 414	277	1 243
Falkenbach	2,06	91	351	53	278	Seulberg	7,86	546	1 684	393	1 512
Freienfels	2,71	109	382	64	291	Steinbach a. Taunus	4,14	530	1 461	396	1 304
Gaudernbach	5,92	184	641	115	586	Stierstadt	5,34	654	1 941	432	1 640
Gräveneck	7,06	218	819	107	591	Weißkirchen	4,09	513	1 442	324	1 236
Hasselbach	5,44	111	417	68	342	89 Landkreis Rheingaukreis					
Heckholzhausen	5,70	218	746	132	642	Aßmannshausen	4,20	515	1 681	406	1 446
Hirschhausen	6,50	187	679	115	513	Aulhausen	15,81	214	1 442	170	596
Hofen	4,95	115	409	65	356	Eltville a. Rhein, Stadt . .	17,80	2 371	6 878	1 563	5 926
Kirschhofen	4,91	219	732	116	539	Erbach (Rheingau)	12,69	941	3 872	678	2 504
Kubach	7,63	232	864	141	733	Espenschied	8,75	100	363	66	301
Laimbach	2,65	84	277	49	226	Geisenheim, Stadt	28,01	2 247	6 678	1 551	5 608
Langenbach	6,21	128	443	76	398	Hallgarten	11,27	581	1 755	423	1 471
Langhecke	3,03	133	410	103	369	Hattenheim	12,00	564	1 780	380	1 508
Laubuseschbach	7,73	367	1 324	232	1 087	Johannisberg	9,47	675	2 144	519	1 888
Löhnberg	10,47	661	2 192	412	1 851	Kiedrich	13,40	921	3 051	600	2 268
Lützendorf	2,34	66	231	40	185	Lorch, Stadt	24,53	972	3 054	775	2 637
Mengerskirchen	10,92	426	1 449	279	1 146	Lorchhausen	8,37	296	881	240	738
Merenberg	9,54	252	895	154	743	Martinthal	4,70	326	1 014	230	845
Mörttau	4,49	68	232	36	196	Mittelheim	5,76	318	934	226	841
Münster	8,11	343	1 158	224	979	Niederwalluf	6,41	876	2 464	601	2 173
Niedershausen	8,08	329	1 152	213	966	Oberwalluf	1,33	288	832	193	687
Niedertiefenbach	5,45	212	831	138	682	Oestrich	16,96	1 341	4 079	956	3 556
Obershausen	10,47	181	646	104	496	Presberg	10,49	205	678	147	570
Obertiefenbach	12,25	461	1 735	313	1 513	Ransel	7,23	152	497	109	419
Odersbach	4,59	266	951	180	809	Rauenthal	7,27	415	1 339	284	1 053
Philippstein	8,41	232	828	164	694	Rüdesheim a. Rhein, Stadt	21,06	2 165	6 377	1 551	5 521
Probbach	4,96	154	510	96	372	Stephanshausen	2,87	105	345	86	317
Reichenborn	3,19	84	325	56	276	Winkel	15,81	1 307	3 797	837	3 503
Rohnstadt	4,56	84	289	51	234	Wollmerschied	5,53	88	288	57	260
Rückershausen	1,27	33	136	22	109	91 Landkreis Schlüchtern					
Runkel, Stadt	7,68	516	1 736	300	1 411	Ahl	3,35	97	388	73	331
Schadeck	4,65	204	730	124	625	Ahlersbach	3,45	42	178	29	139
Schupbach	8,10	388	1 303	200	1 045	Altengronau	11,85	438	1 516	288	1 211
Seelbach	7,13	219	810	134	699	Bellings	6,29	132	587	85	441
Selters	4,85	100	372	57	316	Breitenbach	6,27	215	763	135	603
Steeden	4,55	380	1 253	192	1 008	Breunings	7,24	106	416	56	325
Villmar	17,30	847	2 767	498	2 369	Eckardroth	1,68	146	548	98	398
Walderbach	6,58	286	1 050	202	767	Elm	12,74	505	1 702	320	1 421
Waldbausen	4,84	279	917	178	719	Gundheim	11,78	202	740	136	677
Weilburg, Stadt	5,84	2 201	6 223	1 332	5 647	Herolz	6,85	264	1 007	174	782
Weilmünster, Marktflecken	24,87	1 021	4 010	601	2 558						
Weinbach	10,49	324	1 294	196	967						
Weyer	6,39	285	1 067	183	925						
Winkels	3,71	229	860	159	727						
Wirbelau	4,40	180	621	117	546						
Wolfenhausen	5,54	283	998	196	882						

Gemeinde	Gemarkungs- fläche in qkm	Haus- haltun- gen	Wohn- bevöl- kerung	Normal- wohn- nungen	Bewohnte Räume in Normal- wohnungen	Gemeinde	Gemarkungs- fläche in qkm	Haus- haltun- gen	Wohn- bevöl- kerung	Normal- wohn- nungen	Bewohnte Räume in Normal- wohnungen
Heubach	14,87	234	868	153	666	Görsroth	4,09	123	470	89	429
Hintersteinau	12,32	244	924	150	737	Greibenroth	6,34	68	254	46	225
Hohenzell	11,88	164	632	112	529	Hahn	7,47	514	1 593	347	1 347
Hutten	9,07	225	872	163	666	Hambach	2,38	47	172	26	138
Jossa	1,78	258	891	149	634	Hausen über Aar	3,83	176	577	90	506
Kerbersdorf	3,31	95	346	56	281	Hausen v.d.Höhe	6,01	112	413	79	321
Klosterhöfe	4,30	51	245	31	207	Heftrich	12,13	250	920	151	719
Kressenbach	4,78	106	410	62	288	Heimbach	2,38	71	224	43	171
Marborn	5,35	150	581	93	412	Hennethal	8,20	135	498	70	385
Marjoß	5,55	255	937	154	727	Hettenhain	2,66	115	392	77	313
Mottgers	13,16	251	895	160	692	Hilgenroth	3,10	32	113	20	94
Neuengronau	7,34	127	494	80	417	Hohenstein	7,91	137	449	86	405
Neustall	2,95	33	158	25	147	Holzhausen über Aar ...	11,14	260	937	159	730
Niederzell	5,35	131	529	77	414	Huppert	4,06	94	338	58	268
Oberkalbach	13,13	201	722	148	639	Idstein, Stadt	20,56	2 036	6 773	1 184	4 485
Oberzell	19,73	270	1 139	194	899	Kemel	6,94	148	464	101	431
Reinhards	3,49	47	186	33	160	Kesselbach	2,67	48	185	34	148
Romsthal	5,80	196	696	123	537	Kettenbach	4,74	290	1 061	168	857
Salmünster, Stadt	13,42	785	2 558	557	2 188	Ketternschwalbach	5,78	101	387	61	331
Sannerz	3,12	190	700	125	488	Kröftel	3,87	82	321	47	260
Sarrod	8,27	98	418	59	336	Langenseifen	7,42	75	278	56	257
Schlüchtern, Stadt	14,41	1 918	5 832	1 184	4 833	Langschied	4,55	65	220	39	193
Schwarzenfels	12,02	173	675	103	536	Laufenselden	21,00	409	1 266	221	1 014
Seidenroth	4,58	112	471	58	332	Lenzhahn	2,37	27	109	16	86
Soden, Bad, Stadt	11,24	699	2 168	490	1 847	Limbach	5,85	119	452	73	378
Steinau, Stadt	34,27	1 184	3 968	797	3 303	Lindschied	4,63	82	295	57	222
Sterbfritz	11,71	568	2 020	337	1 427	Mappershain	3,59	48	161	31	149
Ürzell	6,60	84	378	51	288	Martenroth	1,47	18	81	13	63
Ulmach	18,47	402	1 572	238	1 224	Michelbach	9,32	426	1 399	261	1 145
Uttrichshausen	10,81	235	832	160	806	Nauroth	4,74	94	313	52	220
Vollmerz	12,95	354	1 237	196	986	Neuhof	10,99	239	764	144	647
Wahlert	1,57	39	163	23	123	Niederauoff	2,10	60	207	33	160
Wallroth	9,49	221	856	141	656	Niederglabach	6,59	86	308	64	236
Weichersbach	12,98	246	1 013	189	733	Niederlibbach	3,61	83	273	46	215
Weipertz	4,83	138	533	99	409	Niedermeilingen	4,98	86	297	54	284
Züntersbach	6,14	217	769	134	661	Nieder-Oberrod	4,64	80	287	48	222
						Niederseelbach	5,02	195	751	102	489
Gemeindefreie Grundstücke (Gutsbezirke)						Oberauoff	2,22	51	173	30	140
Spessart (Anteil						Obergladbach	5,72	69	250	44	209
Kr.Schlüchtern)	50,24	-	-	-	-	Oberjosbach	8,45	228	723	131	586
						Oberlibbach	3,79	76	283	39	193
						Obermeilingen	1,80	27	103	16	89
						Oberseelbach	2,92	61	235	38	200
92 Landkreis Untertaunuskreis						Orlen	7,31	147	529	90	461
Adolfseck	2,22	78	250	41	167	Panrod	8,45	170	663	87	502
Algenroth	1,63	22	103	18	81	Ramschied	4,84	71	243	50	187
Bärstadt	7,51	191	607	116	512	Rückershausen	4,96	254	902	175	772
Bechtheim	3,98	104	431	70	368	Schlangenbad	5,83	442	1 409	262	1 009
Bernbach	4,26	199	744	123	574	Schwalbach, Bad, Stadt .	10,44	1 794	5 475	1 121	4 362
Beuerbach	5,42	171	669	100	531	Seitzenhahn	5,74	135	450	76	349
Bleidenstadt	8,75	563	1 706	364	1 333	Springen	8,78	80	261	59	254
Born	6,70	125	413	63	302	Steckenroth	9,29	121	492	73	411
Breithardt	11,61	305	1 139	179	980	Strinz-Margarethä	8,88	133	528	84	422
Daisbach	2,60	106	402	66	347	Strinz-Trinitatis	7,07	137	504	89	429
Dasbach	3,24	61	228	32	170	Wallbach	3,93	86	329	58	260
Dickschied-Geroldstein .	6,89	109	401	81	352	Wallrabenstein	7,89	289	988	190	900
Egenroth	3,87	74	280	52	221	Walsdorf	8,62	309	1 123	194	976
Ehrenbach	4,66	50	180	29	157	Wambach	4,54	154	460	97	381
Engenhahn	4,63	139	434	81	348	Watzelhain	4,09	47	185	38	162
Esch	7,56	277	927	152	769	Watzhahn	2,81	47	158	22	115
Eschenhahn	4,29	74	252	44	200	Wehen	13,12	613	1 859	382	1 499
Fischbach	5,88	67	234	47	214	Wingsbach	5,78	89	312	65	292
						Wisper	1,68	24	78	17	61

Gemeinde	Gemarkungs- fläche in qkm	Haus- haltun- gen	Wohn- bevöl- kerung	Normal- wohn- ungen	Bewohnte Räume in Normal- wohnungen	Gemeinde	Gemarkungs- fläche in qkm	Haus- haltun- gen	Wohn- bevöl- kerung	Normal- wohn- ungen	Bewohnte Räume in Normal- wohnungen
Wörsdorf	14,87	446	1 506	229	1 173	Biskirchen	6,37	339	1 192	234	1 013
Zorn	6,18	107	382	79	362	Bissenberg	3,24	175	592	106	494
93 Landkreis Usingen						Blasbach	6,67	192	746	128	627
Altweilnau	4,86	130	423	79	387	Bonbaden	7,14	376	1 212	222	931
Anspach	19,86	935	2 759	681	2 580	Brandoberndorf	17,25	366	1 370	224	1 062
Arnoldshain	8,27	275	826	189	642	Braunfels, Stadt	14,04	1 148	3 341	759	2 875
Brombach	3,00	81	310	54	259	Breitenbach	3,85	53	197	31	151
Cratzenbach	4,50	41	176	30	153	Burgsolms	6,86	876	2 983	529	2 304
Dorfweil	3,69	109	383	71	266	Cleeberg	13,58	167	677	119	571
Emmershausen	6,51	110	440	71	345	Daubhausen	4,58	120	434	69	337
Eschbach	15,43	302	1 208	204	918	Dillheim	2,84	136	477	78	358
Finsternthal	3,88	53	182	29	161	Dorlar	5,50	397	1 483	289	1 052
Gemünden	5,55	116	451	81	409	Dornholzhausen	5,49	196	707	110	571
Grävenwiesbach	14,51	302	1 133	192	907	Dreisbach	3,46	81	308	47	219
Hausen	6,11	190	672	130	585	Dutenhofen	5,28	681	2 345	391	1 872
Heinzenberg	5,18	101	355	64	334	Ebergöns	5,16	177	665	100	559
Hundstadt	8,25	197	794	92	448	Edingen	3,59	251	885	125	625
Hunoldstal	2,23	39	166	27	129	Ehringshausen	10,02	915	3 208	549	2 535
Kransberg	8,45	285	877	194	742	Erda	11,56	361	1 322	248	1 056
Laubach	6,30	90	398	65	297	Espa	2,17	49	210	41	176
Mauloff	3,19	43	159	28	145	Fellingshausen	5,60	334	1 154	199	931
Merzhausen	7,29	152	565	121	496	Frankenbach	9,91	251	881	154	668
Michelbach	2,53	44	178	32	153	Garbenheim	7,83	590	1 889	365	1 548
Mönstadt	5,10	84	320	52	268	Greifenstein	9,76	215	792	112	512
Nannstadt	4,22	75	296	42	228	Greifenthal	2,11	62	221	36	209
Neuweilnau	3,36	88	292	51	245	Griedelbach	5,72	115	493	73	340
Niederems	5,81	110	390	66	319	Großaltenstädten	8,33	139	514	94	372
Niederlauken	7,67	81	343	61	288	Großrechtenbach	6,29	277	979	152	824
Oberlauken	4,95	69	254	43	228	Hasselborn	3,34	98	326	34	151
Obernheim	6,07	146	545	105	459	Hermannstein	9,59	630	2 195	451	1 767
Pfaffenwiesbach	7,61	230	708	191	630	Hochelheim	7,01	403	1 624	235	1 233
Reichenbach	4,98	72	305	50	249	Hörsheim	5,92	259	998	167	883
Riedelbach	8,64	124	443	84	410	Hohensolms	8,56	210	746	110	564
Rod a. Berg	4,69	112	412	67	335	Holzhausen	6,51	213	801	140	582
Rod a.d. Weil	7,27	220	784	137	673	Katzenfurt	7,17	491	1 691	273	1 241
Schmitten	4,06	321	984	198	854	Kinzenbach	4,63	384	1 304	207	983
Seelenberg	3,40	97	282	60	241	Kleinrechtenbach	2,96	134	546	72	360
Steinfischbach	9,66	160	614	114	514	Kölschhausen	6,21	179	694	115	526
Treisberg	2,94	30	115	19	82	Königsberg	12,27	158	635	114	502
Usingen, Stadt	16,15	1 121	3 486	703	2 924	Kraftsolms	6,15	226	781	151	604
Wehrheim	21,82	649	2 268	497	2 012	Kröffelbach	11,40	177	672	106	481
Wernborn	6,83	237	766	159	669	Krofdorf	25,17	1 107	3 491	663	3 009
Westerfeld	5,51	154	541	114	514	Krumbach	5,16	170	596	114	496
Wilhelmsdorf	2,04	73	261	32	146	Laufdorf	7,01	222	897	154	681
Winden	1,27	41	162	24	111	Launsbach	3,64	386	1 260	245	1 011
Wüstems	4,47	66	242	47	254	Leun	11,83	633	2 005	369	1 534
94 Landkreis Wetzlar						Lützellinden	8,85	493	1 800	277	1 460
Ahrdt	2,30	36	137	24	117	Mudersbach	4,17	96	410	76	312
Albshausen	2,67	227	814	122	607	Münchholzhausen	5,85	369	1 370	199	1 052
Allendorf	7,79	329	1 061	209	870	Nauborn	8,02	559	1 976	349	1 565
Altenkirchen	10,74	170	658	112	510	Naunheim	7,86	885	2 760	606	2 180
Aßlar	14,92	1 634	5 101	890	4 041	Neukirchen	4,30	117	419	66	338
Atzbach	8,46	504	1 833	252	1 362	Niederbiel	8,24	294	1 084	158	747
Bechlingen	3,28	96	327	57	253	Niederkleen	8,95	261	988	143	820
Bellersdorf	1,27	81	271	41	195	Niederlemp	5,17	97	404	67	294
Berghausen	5,39	232	804	156	620	Niederquembach	3,44	133	489	85	372
Bermoll	4,30	57	199	37	171	Niederwetz	6,48	171	724	104	521
						Oberbiel	12,40	490	1 659	345	1 274
						Oberkleen	7,57	192	773	124	688
						Oberlemp	4,60	99	395	63	299
						Oberndorf	5,23	500	1 609	301	1 245
						Oberquembach	5,76	128	511	81	404
						Oberwetz	5,39	123	477	64	356

16 Hessen
3 Reg.-Bez. Wiesbaden
94

Gemeinde	Gemar- kungs- fläche in qkm	Haus- haltun- gen	Wohn- bevöl- kerung	Normal- woh- nungen	Bewohnte Räume in Normal- wohnungen	Gemeinde	Gemar- kungs- fläche in qkm	Haus- haltun- gen	Wohn- bevöl- kerung	Normal- woh- nungen	Bewohnte Räume in Normal- wohnungen
Odenhausen	4,15	221	809	124	641	Verzberg	0,66	184	639	129	495
Reiskirchen	7,57	149	596	96	450	Vollnkirchen	5,15	81	308	52	316
Rodheim	10,33	1 026	3 484	680	2 811	Volpertshausen	4,12	129	517	81	413
Salzböden	5,92	189	749	127	577	Waldgirmes	9,97	687	2 405	395	1 834
Schwalbach	5,90	289	1 115	166	829	Weidenhausen	1,79	83	338	50	254
Steindorf	5,21	321	1 094	181	766	Weiperfelden	0,58	41	155	33	127
Stockhausen	7,48	189	662	126	545	Werdorf	12,03	623	2 139	385	1 635
Tiefenbach	7,18	314	1 041	189	869	Wetzlar, Stadt	17,12	9 374	26 252	5 735	21 889
Ulm	8,75	175	617	110	453	Wißmar	14,12	822	2 867	490	2 116

Gemeinde	Gemarkungs- fläche in qkm	Haus- haltun- gen	Wohn- bevöl- kerung	Normal- woh- nungen	Bewohnte Räume in Normal- wohnungen	Gemeinde	Gemarkungs- fläche in qkm	Haus- haltun- gen	Wohn- bevöl- kerung	Normal- woh- nungen	Bewohnte Räume in Normal- wohnungen
----------	---------------------------------	-------------------------	---------------------------	---------------------------	--	----------	---------------------------------	-------------------------	---------------------------	---------------------------	--

17 Württemberg-Baden
1 Lds.-Bez. Württemberg

31 Landkreis Aalen

Aalen, Stadt	28,69	8 701	25 375	4 987	21 459
Abtsgmünd	20,66	536	1 881	363	1 638
Adelmannsfelden	22,90	494	1 659	328	1 590
Aufhausen	9,12	301	993	193	846
Baldern	7,44	153	518	104	570
Benzenzimmern	3,85	76	271	47	222
Bopfingen, Stadt	11,07	989	3 069	589	2 745
Dalkingen	11,06	188	780	114	660
Dewangen	18,23	357	1 474	246	1 281
Dirgenheim	3,39	86	316	58	294
Dorfmerkingen	23,45	265	1 028	175	896
Ebnat	21,02	418	1 561	275	1 368
Elchingen a.d. Härtsfeld	22,57	278	984	173	819
Ellenberg	30,17	355	1 367	235	1 212
Ellwangen (Jagst), Stadt	10,35	3 164	10 390	1 822	8 690
Essingen	48,66	782	2 539	500	2 349
Fachsenfeld	3,81	431	1 698	308	1 421
Flochberg	8,55	209	788	131	636
Geislingen	7,70	136	488	77	438
Goldburghausen	4,97	146	483	88	426
Hofen	12,60	427	1 516	311	1 400
Hohenstadt	12,66	226	846	177	836
Hülen	10,13	144	502	79	376
Hüttingen	18,66	769	2 886	521	2 387
Jagstzell	37,97	527	2 011	303	1 611
Kerkingen	11,74	245	920	139	816
Kirchheim a. Ries	13,71	318	1 140	188	903
Kösingen	13,36	137	535	93	443
Laubach	4,77	147	464	80	408
Lauchheim, Stadt	18,67	524	1 662	344	1 599
Lauterburg	11,07	161	563	111	536
Lippach	10,78	170	675	95	565
Neresheim, Stadt	23,98	548	1 949	322	1 581
Neubronn	4,72	134	426	69	361
Neuler	32,93	531	1 967	322	1 625
Nordhausen	7,23	98	381	58	328
Oberdorf a. lpf	6,26	520	1 640	310	1 317
Oberkochen	23,57	1 181	3 681	707	3 105
Ohmenheim	22,17	210	816	141	730
Pfahlheim	24,52	385	1 561	245	1 407
Pflaumloch	3,39	196	631	124	578
Pommertsweiler	17,55	252	895	153	795
Rindelbach	31,74	466	1 959	273	1 435
Röhligen	43,37	623	2 363	350	2 037
Röttingen	13,32	171	645	101	567
Rosenberg	41,03	620	2 202	420	2 080
Schloßberg	0,23	339	1 259	256	912
Schrezheim	17,48	574	2 112	377	1 846
Schwabsberg	17,78	330	1 241	213	924
Schwindorf	13,07	109	423	73	379
Stödtlen	31,17	494	1 839	309	1 649
Tannhausen	17,73	397	1 428	253	1 243
Trochtelfingen	12,70	307	983	193	859
Unterkochen	21,48	1 522	4 877	998	4 124
Unterrißlingen	9,96	139	488	94	490
Unterschneidheim	13,40	327	1 210	196	1 024

Unterwilflingen	6,14	120	430	71	388
Utzmemmingen	9,63	217	790	145	662
Waldhausen	24,28	389	1 386	208	1 134
Walzheim	6,19	135	448	60	318
Wasseraufingen	16,16	2 863	8 841	1 891	7 990
Westhausen	26,53	768	2 599	457	2 183
Wört	18,17	331	1 232	226	1 178
Zipplingen	12,34	257	958	143	853
Zöbingen	15,06	244	876	144	802

32 Landkreis Backnang

Affalterbach	10,19	479	1 519	347	1 426
Allmersbach a. Weinberg	3,87	132	447	167	706
Allmersbach i. Tal	6,23	234	790	89	380
Altersberg	10,88	301	1 001	194	987
Althütte	7,04	370	1 118	245	1 044
Backnang, Stadt	26,34	60 72	181 89	3 772	16 100
Bruch	2,01	76	207	49	212
Burgstall	3,87	310	1 000	218	986
Cottenweiler	2,05	102	313	66	262
Ebersberg	1,23	101	308	70	276
Erbstetten	6,42	264	880	176	792
Eutendorf	18,50	310	1 021	216	970
Fichtenberg	22,76	498	1 646	327	1 498
Fornsbach	15,19	311	947	214	957
Frickenhofen	18,34	373	1 235	244	1 182
Gaildorf, Stadt	5,26	1 238	3 534	687	3 102
Grab	15,01	216	678	136	670
Großaspach	11,46	568	1 792	381	1 647
Großerlach	12,20	362	1 156	249	1 069
Gschwend	19,37	637	1 947	419	1 956
Hausen a.d. Rot	7,14	198	658	113	595
Heiningen	2,75	100	320	67	298
Heutensbach	1,73	110	370	72	292
Jux	2,67	106	322	82	328
Kirchberg a.d. Murr	13,52	634	2 078	442	1 767
Kirchenkirnberg	12,32	287	928	193	852
Kleinaspach	13,23	332	1 114	245	1 002
Laufen a. Kocher	16,10	223	787	159	716
Lippoldswiller	5,48	289	923	210	852
Maubach	3,00	177	506	112	473
Murrhardt, Stadt	44,86	2 385	7 137	1 468	6 662
Nassach	7,17	99	297	65	275
Oberbrüden	10,08	355	1 126	222	1 010
Oberrot	32,20	595	1 880	378	1 761
Oberweissach	4,53	169	552	109	513
Oppenweiler	21,40	750	2 486	531	2 218
Ottendorf	11,56	317	1 024	203	991
Rielingshausen	5,41	313	1 000	219	915
Rietenau	6,60	188	583	131	520
Sechselberg	11,12	237	733	170	708
Spiegelberg	16,71	308	904	218	924
Strümpfelbach	4,20	118	421	85	372
Sulzbach a.d. Murr	40,10	1 197	3 670	752	3 324
Sulzbach a. Kocher	27,87	438	1 505	293	1 389
Unterbrüden	2,98	193	620	130	569

Gemeinde	Gemarkungs- fläche in qkm	Haus- haltun- gen	Wohn- bevöl- kerung	Normal- woh- nungen	Bewohnte Räume in Normal- wohnungen	Gemeinde	Gemarkungs- fläche in qkm	Haus- haltun- gen	Wohn- bevöl- kerung	Normal- woh- nungen	Bewohnte Räume in Normal- wohnungen
Unterrot	31,62	505	1 620	312	1 525	Gaggstatt	10,67	216	830	123	685
Unterweissach	5,53	471	1 459	302	1 284	Gammesfeld	13,09	194	658	110	613
Waldrems	3,09	133	405	97	399	Gerabronn, Stadt	8,74	818	2 335	519	2 284
Weiler zum Stein	6,05	272	907	212	878	Goldbach	5,56	141	452	105	427
33 Landkreis Böblingen						Gröningen	22,46	384	1 245	230	1 245
Affstätt	4,73	190	665	120	511	Gründelhardt	21,85	398	1 358	247	1 316
Aidlingen	15,41	700	2 306	462	1 751	Hausen a. Bach	12,51	168	531	91	500
Altdorf	17,47	369	1 114	253	999	Hengstfeld	11,91	268	834	155	760
Böblingen, Stadt	30,30	4 535	12 601	2 667	11 000	Herrentierbach	13,21	206	630	108	607
Bondorf	17,58	724	2 359	437	1 851	Honhardt	33,58	505	1 713	321	1 704
Breitenstein	2,40	124	405	83	345	Hornberg	1,94	86	216	53	220
Däzingen	4,83	239	827	165	671	Jagstheim	15,16	394	1 257	257	1 212
Dagersheim	8,78	582	1 864	389	1 564	Kirchberg a.d. Jagst, Stadt	5,26	428	1 467	321	1 317
Darmsheim	7,82	436	1 351	281	1 116	Langenburg, Stadt	21,11	565	1 767	363	1 658
Deufringen	5,42	238	746	170	635	Lautenbach	9,60	329	1 017	218	1 148
Döffingen	8,22	439	1 364	316	1 213	Lendsiedel	23,08	358	1 142	195	1 106
Ehningen	17,80	1 028	3 068	636	2 468	Leukershausen	8,85	202	624	119	615
Gärtingen	13,69	871	2 686	569	2 157	Leuzendorf	18,67	202	671	121	680
Gültstein	11,55	419	1 378	280	1 180	Mariäkappel	7,67	191	627	111	580
Haslach	6,07	189	640	114	509	Marktlustenaue	16,14	320	1 266	197	1 003
Herrenberg, Stadt	17,09	2 093	6 292	1 210	5 262	Matzenbach	7,21	283	1 031	175	774
Hildrizhausen	12,17	330	1 024	237	876	Michelbach a.d. Heide	12,89	224	706	123	680
Holzgerlingen	13,40	1 188	3 640	767	3 086	Michelbach a.d. Lücke	2,86	215	656	128	675
Kayh	3,55	282	907	185	775	Onospeltach	14,43	151	500	95	497
Kuppingen	11,81	445	1 528	294	1 201	Obolzheim	13,18	321	1 085	197	946
Leinfelden	6,96	825	2 379	548	2 155	Rechenberg	7,21	133	488	93	435
Magstadt	19,11	1 312	3 965	819	3 233	Reubach	13,03	161	531	89	528
Maichingen	7,43	827	2 501	530	2 004	Riedbach	14,60	160	525	85	476
Mönchberg	2,65	187	657	132	526	Rogfeld	16,36	201	645	123	570
Mörtzingen	8,15	513	1 686	325	1 425	Rot a. See	18,08	525	1 631	317	1 647
Musberg	4,88	574	1 665	341	1 310	Ruppertshofen	10,75	132	423	83	439
Nebringen	5,19	274	901	163	704	Satteldorf	17,15	513	1 612	324	1 464
Neuweiler	1,76	86	281	66	255	Schmalfelden	12,42	179	628	110	578
Nufringen	10,04	546	1 736	384	1 518	Schrozberg	30,21	700	2 173	449	2 162
Oberjesingen	8,26	323	1 089	191	842	Simprechtshausen	7,74	94	358	61	393
Oberjettingen	10,54	326	1 075	227	945	Spielbach	21,11	260	845	133	725
Öschelbronn	8,41	393	1 347	249	977	Stimpfach	14,16	279	1 061	191	914
Rohrau	6,54	173	552	113	437	Tiefenbach	10,09	221	769	135	669
Schönaich	14,16	1 387	4 254	914	3 339	Triensbach	9,97	165	569	98	468
Sindelfingen, Stadt	35,56	4 191	11 448	2 441	10 224	Unterdeufstetten	4,34	449	1 446	250	1 108
Steinenbronn	9,72	638	1 930	429	1 649	Waldtann	15,79	255	895	178	931
Tailfingen	6,55	296	949	196	838	Wallhausen	10,61	271	866	182	872
Unterjettingen	10,58	706	1 894	293	1 186	Weipertshofen	11,98	152	506	100	515
Waldenbuch, Stadt	22,70	1 104	3 265	712	2 790	Westgartshausen	15,03	195	692	127	640
Weil i. Schönbuch	21,98	1 129	3 355	754	2 782	Wiesenbach	17,75	382	1 221	245	1 263
34 Landkreis Crailsheim						Wildenstein	10,13	307	1 004	171	836
Amlshagen	4,22	128	373	80	370	Wittenweiler	11,89	118	418	56	382
Bächlingen	11,61	175	539	110	554	35 Landkreis Eßlingen					
Bartenstein, Stadt	1,64	246	873	176	729	Aichelberg	3,23	239	662	141	569
Beimbach	12,22	202	590	104	602	Aichschieß	5,61	188	601	122	498
Billingsbach	21,35	272	905	143	912	Altbach	3,45	881	2 579	557	2 331
Blaufelden	18,83	627	1 873	390	1 817	Baltmannsweiler	8,67	358	1 146	229	957
Brettheim	18,98	292	1 006	195	1 005	Berkheim	4,40	1 021	2 891	685	2 685
Crailsheim, Stadt	19,39	3 401	10 133	2 302	9 860	Bernhausen	10,36	1 130	3 646	740	3 027
Dünsbach	8,59	243	715	162	765	Bonlanden a.d. Fildern	5,82	992	2 999	593	2 372
Ellrichshausen	11,00	308	967	185	904	Deizisau	5,20	923	2 709	624	2 399
Ertenhausen	6,55	123	392	84	432	Denkendorf	13,06	1 267	3 908	850	3 336
35 Landkreis Eßlingen						Echterdingen	13,61	1 346	4 044	911	3 732
Aichelberg	3,23	239	662	141	569	Eßlingen a. Neckar, Stadt	38,30	260 43	70 633	14 675	61 713
Aichschieß	5,61	188	601	122	498	Harthausen	1,88	308	962	211	818
Altbach	3,45	881	2 579	557	2 331						
Baltmannsweiler	8,67	358	1 146	229	957						
Berkheim	4,40	1 021	2 891	685	2 685						
Bernhausen	10,36	1 130	3 646	740	3 027						
Bonlanden a.d. Fildern	5,82	992	2 999	593	2 372						
Deizisau	5,20	923	2 709	624	2 399						
Denkendorf	13,06	1 267	3 908	850	3 336						
Echterdingen	13,61	1 346	4 044	911	3 732						
Eßlingen a. Neckar, Stadt	38,30	260 43	70 633	14 675	61 713						
Harthausen	1,88	308	962	211	818						

Gemeinde	Gemarkungs- fläche in qkm	Haus- haltun- gen	Wohn- bevöl- kerung	Normal- woh- nungen	Bewohnte Räume in Normal- wohnungen	Gemeinde	Gemarkungs- fläche in qkm	Haus- haltun- gen	Wohn- bevöl- kerung	Normal- woh- nungen	Bewohnte Räume in Normal- wohnungen
Hegenlohe	4,55	139	438	95	382	Reichenbach i. Täle	7,34	256	769	165	687
Hochdorf	7,72	587	1785	383	1509	Rogwälden	4,50	193	566	134	568
Hohengehren	9,87	233	817	158	683	Salach	8,39	1776	5289	1062	4614
Kemnat	4,92	683	2034	465	1772	Schlat	9,78	378	1164	240	1105
Köngen	12,54	1389	4160	945	3670	Schließbach	10,97	537	1633	391	1547
Nellingen a.d. Fildern ...	9,02	1389	4107	851	3470	Schnittlingen	6,91	125	461	75	381
Neuhausen a.d. Fildern ..	12,47	1348	4133	842	3444	Sparwiesen	2,87	173	561	122	528
Plattenhardt	11,17	928	2766	639	2413	Steinenkirch	10,62	118	374	65	376
Plochingen, Stadt	10,70	2840	8148	1716	7323	Sötten	9,44	85	313	50	305
Reichenbach a.d. Fils ...	7,43	1523	4517	912	3943	Süßen	12,72	1879	5946	1190	5334
Ruit	4,06	948	2775	625	2447	Treffelhausen	8,07	226	749	142	689
Schanbach	5,84	187	584	114	461	Überkingen, Bad	6,37	419	1174	274	1171
Scharnhausen	4,84	524	1568	321	1266	Uhingen	10,79	2030	5965	1095	5187
Sielmingen	9,36	817	2559	515	2147	Unterböhringen	13,53	262	863	165	717
Stetten a.d. Fildern	4,38	373	1141	243	962	Wäschenbeuren	12,96	588	1988	433	1903
Thomashardt	6,26	128	418	88	355	Wangen	5,33	522	1578	338	1469
Wernau (Neckar)	10,90	1305	4325	791	3214	Weiler ob d. Fils	2,91	147	460	86	353
Zell a. Neckar	3,53	749	2134	503	2044	Weiler ob Helfenstein ...	9,68	105	364	68	336
						Weissenstein, Stadt	16,03	399	1185	223	986
						Wiesensteig, Stadt	23,41	682	2063	459	1832
						Zell unter Aichelberg ...	6,39	327	1007	218	907

36 Landkreis Göppingen

Adelberg	10,76	382	1223	238	1044
Aichelberg	4,01	162	460	91	414
Albershausen	6,50	654	2006	443	1786
Auendorf	8,54	192	578	142	572
Aufhausen	9,09	207	630	112	583
Baiereck	4,72	117	340	85	340
Bartenbach	8,09	502	1451	318	1339
Bezgenriet	5,48	240	702	151	653
Birenbach	2,50	169	496	109	476
Böhlenkirch	25,49	694	2322	429	1905
Börtlingen	8,12	305	935	199	833
Boll	10,96	791	2426	490	2165
Bünzwangen	5,02	250	763	159	684
Deggingen	15,37	1032	3051	681	2688
Ditzenbach, Bad	5,95	206	685	148	600
Donzdorf	39,82	1925	6550	1256	5585
Drackenstein	5,69	131	417	80	380
Dümau	5,36	258	801	171	660
Ebersbach a.d. Fils	13,64	2392	6949	1431	6114
Eislingen/Fils, Stadt ...	16,42	4683	13399	3114	12787
Eschenbach	4,82	203	643	111	526
Eybach	7,13	323	882	206	912
Faurndau	6,61	1393	4019	890	3817
Gammelshausen	3,30	146	412	94	411
Geislingen a.d. Steige, Stadt	15,72	8285	22535	5493	22811
Gingen a.d. Fils	10,01	1113	3284	706	2834
Göppingen, Stadt	25,28	14528	39329	8678	37233
Gosbach	10,97	358	1073	225	978
Grübingen	23,06	416	1248	282	1105
Hattenhofen	7,64	468	1373	271	1195
Hausen a.d. Fils	3,95	150	456	79	372
Heiningen	12,47	672	1980	424	1802
Hohenstadt	11,62	161	504	121	532
Hohenstaufen	11,03	493	1525	337	1357
Holzhausen	5,11	203	627	155	551
Kuchen	8,95	1277	3698	825	3423
Mühlhausen	6,32	229	682	147	577
Nenningen	6,49	340	1129	212	935
Oberwälden	4,35	96	285	55	265
Ottenbach	8,53	280	982	200	878
Rechberghausen	6,40	816	2514	581	2418

37 Landkreis Heidenheim

Auernheim	15,37	169	556	104	465
Ballmertshofen	7,32	135	428	82	422
Bergenweiler	3,74	89	294	53	249
Bissingen ob Lontal	10,59	160	536	109	543
Bolheim	22,38	740	2252	479	2018
Brenz	6,79	368	1111	227	1082
Burgberg	3,64	518	1749	315	1252
Demmingen	13,33	166	655	101	579
Dettingen a. Albuch	17,32	484	1541	306	1310
Dischingen	17,74	403	1217	251	1077
Dunstelkingen	10,83	189	594	118	576
Eglingen	12,06	217	783	153	723
Fleinheim	11,43	151	474	100	398
Frickingen	11,66	157	545	105	505
Gerstetten	31,67	1162	3603	816	3647
Giengen a.d. Brenz, Stadt .	18,24	2375	6627	1353	5941
Großkuchen	31,34	246	890	162	786
Gussenstadt	16,56	344	1106	234	1027
Hausen ob Lontal	3,77	62	212	38	209
Heidenheim, Stadt	65,41	14572	40142	9037	38134
Heldenfingen	14,71	266	849	162	703
Herbrechtingen	21,88	1272	3860	901	3732
Hermaringen	15,26	538	1695	349	1588
Heuchlingen	8,99	254	832	167	703
Hohenmemmingen	9,45	286	943	194	852
Hüben	9,52	289	922	185	814
Itzelberg	3,51	158	458	103	437
Königsbronn	21,86	960	2792	587	2374
Nattheim	18,20	517	1686	340	1518
Niederstotzingen, Stadt ..	15,12	555	1865	367	1756
Oberstotzingen	5,26	207	759	138	565
Ochsenberg	5,93	144	448	89	411
Oggenhausen	10,39	285	880	189	788
Sachsenhausen	3,20	90	305	53	287
Sönnstetten	19,63	368	1241	234	1004
Sonthem a.d. Brenz	18,39	751	2401	486	2101
Steinheim a. Albuch	62,75	1043	3149	656	2977
Stetten ob Lontal	9,42	140	481	106	471

Gemeinde	Gemar- kungs- fläche in qkm	Haus- haltun- gen	Wohn- bevöl- kerung	Normal- wohn- nungen	Bewohnte Räume in Normal- wohnungen	Gemeinde	Gemar- kungs- fläche in qkm	Haus- haltun- gen	Wohn- bevöl- kerung	Normal- wohn- nungen	Bewohnte Räume in Normal- wohnungen
Trugenhofen	5,11	92	424	50	246	Michelbach a. Heuchelberg	3,07	136	463	89	377
Zang	14,24	176	542	105	495	Möckmühl, Stadt	20,14	842	2530	537	2277
38 Landkreis Heilbronn						Neckarsulm, Stadt	11,23	3066	9310	2085	8609
Abstatt	9,64	318	1021	242	1000	Neckarwestheim	13,99	509	1509	391	1477
Affaltrach	3,92	384	1237	270	1179	Neipperg	5,64	176	596	109	496
Auenstein	6,74	373	1102	278	1100	Neuenstadt a. Kocher, Stadt	12,23	500	1486	344	1393
Bachenau	3,55	127	455	82	396	Neulautern	2,64	154	434	111	417
Beilstein, Stadt	16,94	598	1762	438	1822	Niederhofen	7,78	208	625	158	563
Biberach	10,58	546	1733	402	1572	Nordhausen	1,99	131	409	83	374
Bittelbronn	4,55	80	270	47	262	Nordheim	10,73	1049	3069	680	2839
Bonfeld	11,54	398	1187	271	1118	Obereisesheim	7,44	552	1655	411	1653
Botenheim	4,33	286	946	225	856	Obergriesheim	4,33	170	591	113	550
Brackenheim, Stadt	9,72	878	2624	595	2461	Ochsenburg	4,71	209	614	157	599
Bretlach	13,51	294	957	237	955	Ödheim	17,85	708	2523	512	2215
Bürg	5,00	112	374	67	299	Offenau	5,65	478	1535	309	1349
Cleebronn	17,10	504	1552	400	1523	Olshausen	4,91	117	390	94	432
Cleversulzbach	5,28	168	534	136	391	Pfaffenhofen	8,57	423	1261	337	1258
Dahenfeld	5,63	181	676	146	582	Roigheim	14,01	474	1472	294	1168
Degmarn	3,61	136	469	112	453	Schluchtern	6,64	480	1503	323	1234
Dürenzimmern	4,30	242	734	182	723	Schmidhausen	8,32	228	721	139	617
Duttenberg	5,81	155	570	106	504	Schozach	2,20	137	401	100	428
Eberstadt	9,97	411	1247	297	1188	Schwaigern, Stadt	22,05	1088	3483	818	3319
Eibensbach	3,22	127	400	88	375	Siglingen	12,14	418	1350	253	1177
Eichelberg	4,97	130	419	92	375	Stetten a. Heuchelberg ..	11,16	385	1138	256	1056
Ellhofen	5,87	420	1232	276	1112	Stockheim	3,37	188	610	139	526
Erlenbach	12,72	759	2606	574	2232	Sülzbach	2,58	231	675	156	621
Eschenau	7,71	418	1268	275	1151	Talheim	11,62	705	2036	495	1942
Flein	8,47	837	2373	603	2295	Tiefenbach	4,97	198	629	129	540
Frankenbach	8,89	986	2911	717	2723	Untereisesheim	3,66	300	882	224	882
Frauenzimmern	4,00	178	537	116	483	Untergriesheim	4,24	200	660	146	604
Friedrichshall, Bad	15,08	2397	7294	1622	6627	Untergruppenbach	14,87	580	1819	411	1609
Fürfeld	8,20	228	708	159	623	Unterheinriet	12,40	365	1088	264	1064
Gellmersbach	3,36	173	507	119	531	Weiler a.d. Zaber	3,53	146	421	110	412
Gochsen	8,54	294	945	216	904	Weiler b. Weinsberg	1,94	133	420	92	407
Grantschen	2,10	150	480	114	482	Weinsberg, Stadt	13,93	1884	6037	974	4042
Gronau	7,93	340	1054	249	1051	Widdern, Stadt	16,68	399	1178	283	1110
Großgartach	16,83	1219	3632	816	3347	Willsbach	9,97	611	1899	443	1771
Güglingen, Stadt	8,96	611	1760	406	1677	Wimmatal	2,80	110	376	75	330
Gundelsheim, Stadt	19,60	903	2948	556	2324	Wüstenrot	13,71	462	1648	307	1337
Haberschlacht	2,75	146	402	97	387	Zaberfeld	8,67	330	1023	216	871
Hausen a.d. Zaber	8,24	353	1062	247	1059	Züttlingen	11,36	356	1105	210	962
Höchstberg	5,12	197	664	133	581	39 Landkreis Künzelsau					
Hölzern	2,53	89	279	65	309	Ailringen	10,44	160	540	99	522
Höfinsulz	3,72	118	368	80	352	Altkrautheim	4,67	117	412	67	378
Horkheim	4,87	371	1108	270	1049	Amrichshausen	3,54	92	340	53	298
Ilsfeld	17,26	773	2327	632	2449	Aschhausen	7,97	116	427	78	375
Jagsthausen	12,77	295	935	191	916	Belsenberg	6,92	126	397	68	358
Kirchhausen	11,48	583	1951	427	1673	Berlichingen	6,72	270	826	211	848
Kleingartach, Stadt	11,23	353	1007	278	1067	Bieringen	8,84	325	1120	200	1023
Klingenberg	2,71	308	953	241	905	Buchenbach	12,07	266	838	141	769
Kochersteinsfeld	11,15	279	877	201	856	Criesbach	3,62	134	449	89	415
Kochertürn	8,41	201	638	137	653	Crispenhofen	9,09	137	461	76	392
Lampoldshausen	15,86	256	801	169	778	Diebach	2,80	72	242	39	207
Lauffen a. Neckar, Stadt ..	22,63	2433	7073	1745	6955	Dörrenzimmern	10,29	189	643	109	574
Lehensteinsfeld	6,22	303	1003	226	883	Dörzbach	13,33	402	1225	276	1180
Leonbronn	5,73	213	647	148	603	Eberbach	6,79	105	285	63	303
Löwenstein, Stadt	19,73	433	1471	325	1414	Eberstal	5,91	111	432	69	381
Massenbach	8,48	299	943	210	817	Hermuthausen	6,51	100	350	55	331
Massenbachhausen	8,76	432	1431	268	1091	Hohebach	12,15	208	676	132	558
Meimsheim	7,39	425	1294	321	1280	Hollenbach	14,87	205	698	120	636

Gemeinde	Gemar- kungs- fläche in qkm	Haus- haltun- gen	Wohn- bevöl- kerung	Normal- wohn- ungen	Bewohnte Räume in Normal- wohnungen	Gemeinde	Gemar- kungs- fläche in qkm	Haus- haltun- gen	Wohn- bevöl- kerung	Normal- wohn- ungen	Bewohnte Räume in Normal- wohnungen
Ingelfingen, Stadt	11,68	650	1943	425	1772	Bietigheim, Stadt	20,76	4343	12289	2868	11682
Jagstberg	11,21	146	586	76	518	Bissingen a.d. Enz	7,79	1494	4442	1093	4352
Kochersterren	8,17	189	597	117	532	Bönnigheim, Stadt	13,31	1268	3961	913	3734
Künzelsau, Stadt	14,98	2090	6236	1242	5398	Erdmannhausen	8,70	636	2020	471	1815
Laibach	3,92	71	247	46	228	Erligheim	6,20	266	866	204	839
Laßbach	8,72	121	459	64	384	Freudental	3,07	264	835	190	739
Marlach	6,29	180	592	108	560	Geisingen a. Neckar	3,71	387	1084	254	977
Meßbach	2,93	62	255	32	180	Gemrigheim	8,30	733	2299	540	2125
Morsbach	3,47	128	419	79	356	Großbottwar, Stadt	18,22	981	3028	689	2707
Mulfingen	12,78	229	985	147	783	Großingersheim	8,77	646	1740	416	1661
Muthof	5,36	97	378	41	282	Großsachsenheim, Stadt	9,63	960	2834	599	2414
Niedernhall, Stadt	17,71	545	1736	365	1472	Hessigheim	5,03	462	1407	321	1327
Nitzenhausen	6,36	92	336	44	292	Heutingsheim	5,11	576	1675	380	1535
Oberginsbach	6,22	107	418	66	383	Hochberg	2,65	294	856	213	824
Oberkessach	16,38	362	1260	226	1134	Hochdorf	2,93	141	507	108	458
Schöntal	16,72	171	632	99	529	Höffigheim	6,47	240	754	177	683
Sindeldorf	5,11	137	492	86	414	Hofen	3,37	133	422	91	366
Steinbach	7,85	89	358	39	305	Hof u. Lembach	1,41	94	329	78	334
Unterginsbach	4,90	71	247	40	225	Hohenstein	3,47	119	355	85	352
Weißbach	3,73	157	487	109	471	Kirchheim a. Neckar	8,51	1014	3033	686	2757
Weldingsfelden	5,64	74	282	48	292	Kleinbottwar	4,84	288	904	200	810
Westernhausen	9,04	230	787	156	734	Kleiningersheim	2,79	190	621	135	543
Zaisenhhausen	6,35	96	339	55	356	Kleinsachsenheim	8,39	463	1435	317	1266
40 Landkreis Leonberg						Kornwestheim, Stadt	14,49	7533	20809	3931	16360
Ditzingen	9,50	1739	5009	1187	4695	Löchgau	10,95	677	2221	471	1935
Flacht	8,58	292	885	205	814	Ludwigsburg, Stadt	29,52	21391	58489	11440	48710
Friolzheim	8,54	288	936	200	796	Marbach a. Neckar, Stadt	12,66	2229	6341	1361	5676
Gebersheim	4,56	218	720	162	625	Markgröningen, Stadt	20,91	1514	4972	1030	4178
Gerlingen	16,58	1833	5142	1211	4905	Möglingen	9,93	628	1992	454	1769
Hausen a.d. Würm	3,54	164	478	101	420	Mundelsheim	10,18	633	1914	483	1801
Heimerdingen	8,87	416	1245	296	1239	Murr	7,84	586	1835	408	1635
Heimsheim, Stadt	14,32	399	1214	265	1061	Neckargröningen	3,72	295	932	207	844
Hemmingen	12,34	496	1501	310	1335	Neckarrems	4,62	406	1231	274	1133
Hirschlanden	6,15	239	729	152	643	Neckarweiningen	5,96	834	2502	570	2276
Höfingen	7,99	785	2305	536	2085	Oberstenfeld	13,18	588	1780	391	1528
Kornthal	3,21	2029	6441	1199	5740	Ottmarsheim	6,10	223	670	170	653
Leonberg, Stadt	31,32	4205	12430	2765	11416	Pleidelsheim	10,11	523	1602	354	1384
Malmsheim	9,82	875	2519	406	1595	Poppenweiler	8,18	557	1735	403	1581
Merklingen	15,99	838	2561	585	2182	Schwieberdingen	14,87	713	2202	463	1902
Mönsheim	16,78	435	1366	325	1264	Steinheim a.d. Murr	11,90	871	2557	609	2444
Münchingen	17,48	988	3102	636	2623	Tamm	8,85	963	2803	580	2299
Münklingen	2,90	221	669	146	562	Untermberg	2,04	164	507	124	469
Perouse	2,66	180	521	128	500	Unterriexingen	7,29	361	1079	233	907
Renningen	21,33	1303	3792	917	3688	Walheim	6,15	554	1704	402	1541
Rutesheim	13,58	921	2847	679	2654	Winzerhausen	6,19	244	832	194	757
Schafhausen	6,11	278	979	209	810	42 Landkreis Mergentheim					
Schöckingen	5,90	226	706	162	682	Adolzhausen	13,45	91	359	63	380
Warmbronn	4,87	216	656	157	605	Althausen	12,64	180	624	116	559
Weil der Stadt, Stadt	14,62	1114	3487	755	2929	Apfelbach	9,11	127	467	77	422
Weissach	13,56	616	1934	447	1758	Archshofen	5,98	180	575	103	556
Wimsheim	8,06	344	1101	240	953	Bernsfelden	8,68	94	421	57	393
41 Landkreis Ludwigsburg						Blumweiler	14,91	188	693	97	644
Aldingen	8,67	672	2009	434	1799	Craintal	2,07	56	199	34	164
Asperg, Stadt	5,71	2093	6155	1398	5539	Creglingen, Stadt	11,35	637	1866	384	1815
Beihingen a. Neckar	5,04	567	1757	402	1643	Deubach	6,22	66	243	33	240
Benningen	4,87	820	2373	548	2139	Edelfingen	7,48	337	1107	252	1007
Besigheim, Stadt	10,65	1769	5308	1276	4996	Elpersheim	10,17	263	853	150	744
						Finsterlohr	10,62	137	473	74	435
						Frauental	8,29	90	308	51	312
						Freudenbach	11,22	198	677	108	637

- 116 -

Gemeinde	Gemarkungsfläche in qkm	Haushaltungen	Wohnbevölkerung	Normalwohnungen	Bewohnte Räume in Normalwohnungen	Gemeinde	Gemarkungsfläche in qkm	Haushaltungen	Wohnbevölkerung	Normalwohnungen	Bewohnte Räume in Normalwohnungen
Orendelsall	3,66	62	202	39	190	Arnsdorf	9,30	102	364	54	353
Pfedelbach	15,29	645	1967	431	1861	Bibersfeld	14,79	286	1073	208	1047
Rappach	3,60	131	421	86	370	Braunsbach	4,81	279	866	201	846
Scheppach	6,50	177	568	125	490	Bubenorbis	15,31	195	640	131	641
Schwabbach	4,10	151	531	102	524	Bühlertann	23,60	458	1749	319	1606
Schwölbbronn	6,80	119	435	78	410	Bühlerzell	35,56	352	1333	232	1228
Siebeneich	3,18	55	226	40	205	Dörtingen	4,27	109	354	73	348
Sindringen, Stadt	10,14	195	601	138	590	Eckartshausen	8,83	187	673	142	640
Unterheimbach	14,17	240	755	172	725	Eltershofen	5,54	106	391	66	342
Untersteinbach	8,95	297	900	184	850	Enslingen	8,01	172	637	108	590
Verrenberg	4,13	112	422	65	385	Eschental	2,54	94	313	65	312
Waldbach	6,16	220	749	152	679	Finsterrot	1,90	91	319	66	281
Waldenburg, Stadt	24,30	383	1248	260	1190	Gailenkirchen	14,13	332	1195	195	987
Westernach	17,20	347	1099	166	1003	Geifertshofen	13,76	170	590	99	551
Westernbach	5,98	79	267	42	258	Geislingen a. Kocher	9,57	144	524	92	503
Windischenbach	4,90	156	488	84	440	Geißelhardt	15,57	259	861	183	878
Wohlmuthausen	8,57	176	578	79	501	Gelbingen	3,59	211	716	150	661
Zweiflingen	22,59	354	1053	173	975	Gnadental	7,97	110	378	76	380
45 Landkreis Schwäbisch Gmünd						Goggenbach	5,32	54	189	35	195
Alfdorf	14,66	661	2019	467	2027	Großaltdorf	15,12	302	1055	171	940
Bargau	8,52	384	1382	257	1232	Hürten	8,57	119	381	78	412
Bartholomä	19,52	413	1491	273	1256	Ilshofen, Stadt	7,52	341	1061	226	1076
Bettingen	10,81	771	2520	487	2285	Jungolzhausen	10,15	116	412	67	428
Degenfeld	9,26	148	514	76	419	Mainhardt	13,95	427	1341	277	1399
Durlangen	10,43	281	1070	191	950	Michelbach a.d. Bilz	17,68	420	1528	276	1255
Eschach	20,27	378	1371	217	1184	Michelfeld	28,85	396	1438	246	1259
Göggingen	11,39	290	1096	169	969	Mittelfischach	17,11	231	857	145	785
Großleinbach	21,39	422	1523	290	1468	Oberfischach	15,64	217	705	115	667
Herlikofen	12,75	704	2491	469	2256	Obersontheim	9,03	395	1461	272	1235
Heubach, Stadt	19,54	1268	3810	799	3696	Obersteinach	11,50	199	663	125	642
Heuchlingen	8,48	239	940	162	823	Orlach	7,70	87	317	48	315
Iggingen	12,00	356	1353	233	1204	Rieden	12,88	270	837	172	771
Lautern	6,26	216	795	130	718	Schwäbisch Hall, Stadt	25,49	6070	19266	3958	16781
Leinzell	2,10	425	1275	274	1148	Steinkirchen	7,00	100	301	66	342
Lindach	4,80	378	1184	245	1134	Sulzdorf	19,50	379	1395	263	1275
Lorch, Stadt	23,24	1677	5081	1061	4607	Tüngental	15,59	254	1027	159	888
Maitis	3,13	118	400	64	325	Übrigshausen	10,81	171	626	109	614
Mögglingen	10,27	625	2150	383	1988	Unterspach	14,95	242	904	127	783
Mutlangen	5,69	481	1552	367	1609	Untermünkeim	8,56	327	1067	224	1030
Obergröningen	5,86	134	456	64	387	Untersontheim	13,03	218	774	123	664
Pfahlbronn	43,50	692	2399	443	2061	Uttenhofen	11,88	279	1130	187	890
Rechberg	7,44	262	918	154	775	Vellberg, Stadt	16,79	407	1282	259	1245
Ruppertshofen	17,16	384	1351	206	1192	Weckrieden	3,86	89	301	37	201
Schechingen	11,87	299	1042	179	943	Westheim	6,26	386	1234	293	1270
Schwäbisch Gmünd, Stadt	20,40	11382	33448	6281	27363	Wolpertshausen	27,45	481	1675	286	1622
Spraitbach	9,58	284	960	167	870	47 Landkreis Ulm					
Straßdorf	13,26	621	2043	419	1952	Albeck	9,54	178	633	111	593
Täferrot	12,00	243	814	133	707	Altheim (Alb)	25,79	405	1331	276	1304
Unterböbingen	12,23	562	1954	374	1776	Altheim ob Weihung	7,25	126	473	79	460
Untergröningen	11,37	396	1219	252	1171	Amstetten	10,36	288	942	180	878
Vordersteinenberg	16,08	246	785	139	772	Arnegg	4,16	223	777	149	653
Waldhausen	10,81	679	2169	510	2050	Asch	14,30	250	877	157	765
Waldstetten	14,67	935	3082	633	2840	Asselfingen	12,84	237	801	154	750
Weiler i.d. Bergen	11,77	239	815	139	706	Ballendorf	14,20	176	604	109	622
Wißgoldingen	6,76	254	918	162	789	Beimerstetten	14,34	351	1186	228	1138
46 Landkreis Schwäbisch Hall						Beiningen	4,38	69	269	45	259
Ammertsweiler	7,23	149	471	85	431	Berghülen	22,84	267	930	193	936
						Bermaringen	16,79	310	1135	216	1254
						Bernstadt	13,93	305	1145	206	1028
						Blaubeuren, Stadt	16,24	2519	7452	1730	7431

Gemeinde	Gemar- kungs- fläche in qkm	Haus- haltun- gen	Wohn- bevöl- kerung	Normal- woh- nungen	Bewohnte Räume in Normal- wohnungen	Gemeinde	Gemar- kungs- fläche in qkm	Haus- haltun- gen	Wohn- bevöl- kerung	Normal- woh- nungen	Bewohnte Räume in Normal- wohnungen
Börslingen	6,31	62	219	36	191	Weidenstetten	17,21	252	930	177	888
Bollingen	7,36	159	519	115	521	Weiler	5,22	124	422	91	438
Bräunisheim	9,04	70	278	47	278	Weinstetten	4,45	131	519	78	457
Breitlingen	2,89	58	214	38	233	Westerstetten	13,10	325	1099	209	1067
Bühlhausen	3,29	111	414	87	385	Wipplingen	9,35	186	658	112	610
Dellmensingen	10,94	373	1448	240	1329	48 Landkreis Vaihingen					
Dietenheim	10,41	712	2238	454	2149	Aurich	4,89	208	657	163	560
Donaustetten	5,98	151	516	83	479	Derdingen	19,53	886	2735	629	2335
Dorndorf	7,79	103	351	65	331	Diefenbach	10,32	187	640	138	553
Dornstadt	10,00	265	968	162	854	Eberdingen	9,52	259	815	202	775
Eggingen	8,10	182	602	101	544	Ensingen	8,28	449	1408	294	1177
Ehrenstein	4,53	509	1578	336	1372	Enzberg	5,42	996	2882	693	2532
Einsingen	6,51	273	960	171	876	Enzweihingen	14,34	758	2463	484	2028
Erbach	18,06	787	2666	540	2448	Freudenstein	5,62	277	840	188	741
Ermingen	8,37	108	434	73	406	Großglattbach	8,17	268	840	187	774
Ertelschies	9,95	109	410	63	377	Gündelbach	8,27	236	805	153	647
Gögglingen	5,14	167	585	94	506	Häfnerhaslach	9,29	168	526	113	491
Göttingen	9,22	168	586	89	477	Hochdorf	6,36	236	786	147	645
Halzhausen	8,41	130	451	70	383	Hohenhaslach	14,59	412	1279	292	1218
Herlingen	8,56	676	2149	469	2080	Horrheim	12,49	569	1719	402	1612
Hörvelsingen	8,71	127	437	79	417	Illingen	17,63	827	2590	565	2235
Hofstett-Emerbuch	5,41	74	269	45	225	Iptingen	10,19	227	739	159	655
Holz Kirch	8,15	96	389	61	401	Kleinglattbach	5,58	285	950	192	842
Hüttsheim	10,35	275	1003	163	937	Kleinvillars	1,25	82	277	57	247
Illerrieden	6,41	216	782	158	755	Knittlingen, Stadt	19,46	1156	3491	850	3071
Jungingen	13,53	362	1296	226	1156	Lienzingen	11,10	350	1000	236	878
Klingenstein	4,11	602	1884	443	1849	Lomersheim	6,51	485	1530	332	1285
Langenau, Stadt	47,61	1998	6468	1309	5916	Maulbronn, Stadt	13,42	783	2395	521	2300
Lehr	6,14	155	563	105	506	Mühlacker, Stadt	15,18	3143	9151	2137	8682
Lonsee	6,41	222	793	141	664	Mühlhausen a.d. Enz	6,97	316	1011	220	934
Luizhausen	5,89	87	303	49	306	Nußdorf	10,34	296	1012	224	901
Machtolsheim	16,73	296	928	200	911	Oberriexingen, Stadt	8,17	446	1316	331	1255
Mähringen	8,91	140	499	78	409	Ochsenbach	14,36	250	675	180	699
Markbronn	9,83	146	509	94	497	Ölbronn	7,01	360	1171	233	965
Merklingen	21,30	383	1385	273	1279	Ötisheim	15,26	914	2790	666	2529
Neenstetten	8,27	165	640	115	632	Pinache	3,13	164	509	115	451
Nellingen	28,82	384	1313	244	1210	Riet	3,03	117	361	77	308
Nerenstetten	6,09	102	390	57	269	Roßwag	5,91	264	843	180	711
Oberkirchberg	5,27	395	1300	288	1352	Schmie	5,25	199	629	149	590
Öllingen	8,06	124	449	81	414	Schützlingen	11,73	205	629	142	525
Oppingen	6,96	69	243	39	237	Serres	2,24	82	269	56	226
Pappelau	9,95	165	549	111	614	Sersheim	11,48	615	1974	461	1838
Radelstetten	5,03	59	182	32	197	Spielberg	1,65	72	201	43	166
Rammingen	14,04	269	860	155	837	Sternenfels	7,00	407	1200	283	1070
Regglisweiler	8,34	274	1005	162	829	Vaihingen a.d. Enz, Stadt	10,60	1740	5022	1056	4541
Reutti	6,46	68	273	40	221	Wiernsheim	9,08	376	1213	306	1160
Schalkstetten	8,96	112	404	79	387	Wurmberg	7,36	477	1393	351	1276
Scharenstetten	10,93	202	676	123	566	Zaisersweiher	6,78	236	719	182	689
Schnürpflingen	10,73	230	839	150	811	49 Landkreis Waiblingen					
Seifen	22,04	275	974	193	977	Asperglen	5,36	197	673	145	617
Setzingen	8,43	141	463	93	454	Baach	0,96	76	253	59	225
Sonderbuch	7,01	137	459	97	471	Beinstein	5,62	542	1568	393	1547
Steinberg	6,03	159	598	101	585	Beutelsbach	7,69	762	2537	514	2164
Stubersheim	12,74	134	441	73	383	Birkmannsweiler	4,82	249	819	177	732
Suppingen	12,07	196	707	146	644	Bittenfeld	8,56	556	1728	405	1558
Temmenhausen	11,13	144	498	86	524	Bretzenacker	1,00	61	188	43	170
Tomerdingen	19,79	314	1161	190	1139						
Türkheim	19,52	171	623	104	624						
Unterkirchberg	6,19	286	1009	186	1012						
Unterweiler	4,52	94	374	56	331						
Urspring	7,64	164	544	99	480						
Waldhausen	5,41	66	260	41	257						
Wangen	3,96	83	316	53	275						

Gemeinde	Gemar- kungs- fläche in qkm	Haus- haltun- gen	Wohn- bevöl- kerung	Normal- wohn- ungen	Bewohnte Räume in Normal- wohnungen	Gemeinde	Gemar- kungs- fläche in qkm	Haus- haltun- gen	Wohn- bevöl- kerung	Normal- wohn- ungen	Bewohnte Räume in Normal- wohnungen
Breuningsweiler	2,48	121	375	75	334	Oeffingen	7,46	653	2020	498	2007
Bürg	3,04	92	290	67	300	Öschelbrönn	2,54	79	281	57	254
Buhlbronn	2,73	178	502	122	494	Oppelsbohm	2,71	169	559	132	558
Buoch	1,58	147	436	97	427	Plüderhausen	26,22	1415	4088	978	3878
Endersbach	6,36	896	2638	605	2508	Reichenbach	1,75	101	360	74	334
Fellbach, Stadt	13,36	7196	19314	4938	19864	Rettersburg	4,28	125	382	98	403
Geradstetten	6,30	751	2160	487	1961	Rohrbronn	1,41	105	367	82	335
Großheppach	5,49	624	1915	425	1704	Rommelshausen	6,08	986	3082	668	2684
Grunbach	4,65	757	2332	518	2187	Rudersberg	19,43	972	3179	668	2868
Hanweiler	0,39	96	313	70	287	Schlichten	4,38	105	361	65	293
Haubersbronn	4,82	482	1449	307	1266	Schmiden	7,08	1295	3953	918	3757
Hebsack	1,11	216	676	155	581	Schnait	7,47	714	2148	496	2071
Hegnach	3,18	376	1198	255	1036	Schornbach	3,59	271	877	186	766
Hertmannsweiler	4,17	245	759	169	668	Schorndorf, Stadt	20,61	4799	13813	3097	13265
Höfen	0,94	159	513	122	484	Schwaikheim	9,23	995	3041	720	2810
Höflinswart	4,38	129	419	88	349	Steinach	3,19	144	435	107	441
Hohenacker	4,23	285	913	189	789	Steinenberg	7,38	310	956	229	898
Kaisersbach	26,73	577	1979	385	1813	Stetten i. Remstal	8,99	890	2976	587	2409
Kleinheppach	1,86	160	524	120	511	Strümpfelbach	4,77	506	1611	369	1485
Korb	6,68	1155	3445	771	3069	Unterschlechtbach	8,63	387	1280	286	1230
Leutenbach	6,25	448	1382	309	1200	Unterrubach	7,53	658	1904	452	1866
Miedelsbach	2,75	223	698	153	589	Vorderweißbuch	4,43	162	536	115	510
Nellmersbach	2,40	199	689	157	612	Waiblingen, Stadt	15,81	5677	16000	3477	14553
Neustadt	5,27	603	1860	404	1617	Weiler	5,34	562	1654	399	1584
Oberberken	12,57	170	588	119	562	Welzheim, Stadt	32,09	1498	4576	920	4102
Oberurbach	13,24	971	3197	722	2845	Winnenden, Stadt	11,33	2733	8917	1711	7135
Ödemhardt	1,51	61	186	42	176	Winterbach	17,20	1072	3397	760	3006

2 Lds.-Bez. Baden

31 Landkreis Bruchsal

Bahnbrücken	3,57	169	570	120	482
Bruchsal, Stadt	44,17	5203	16282	3515	13792
Büchenau	5,67	267	932	196	798
Forst	11,45	1109	3759	756	2800
Gochsheim, Stadt	12,67	445	1496	334	1309
Gondelsheim	14,83	481	1601	353	1516
Hambrücken	11,27	710	2649	454	1721
Heidelsheim, Stadt	18,07	959	2956	739	2702
Helmsheim	7,13	422	1301	248	965
Huttenheim	17,91	511	1716	340	1407
Karlsdorf	6,72	840	2690	523	2205
Kirrlach	19,38	1824	6134	1039	4452
Kronau	10,91	930	3226	619	2192
Langenbrücken	13,37	660	2079	487	1798
Menzingen	15,70	579	1809	421	1625
Mingolsheim	10,72	924	3199	612	2351
Münzesheim	11,81	409	1445	325	1211
Neibsheim	9,85	352	1218	255	1033
Neudorf	8,56	794	3012	488	2203
Neuenbürg	2,56	114	426	83	302
Neuthard	7,25	496	1916	365	1434
Oberacker	4,23	176	594	124	493
Obergrombach, Stadt	8,13	429	1618	303	1143
Oberhausen	11,94	1585	5174	1049	4167
Oberöwisheim	9,42	429	1484	282	1040
Odenheim	21,06	1005	3172	685	2545
Östringen	16,25	1442	4622	1058	3710
Philippsburg, Stadt	20,97	1226	3746	886	3450
Rheinhausen	7,01	467	1671	351	1419

Rheinsheim	10,03	660	2125	482	1924
Stettfeld	5,25	356	1164	254	852
Ubstadt	9,89	551	1785	367	1297
Untergrombach	9,60	1143	3728	856	3213
Unteröwisheim, Stadt	13,37	791	2564	582	2026
Waghäusel	2,21	112	329	91	383
Weiler	9,62	686	2258	480	1676
Wiesental	21,25	1892	5978	1245	4770
Zeutern	11,72	568	1916	411	1430

32 Landkreis Buchen

Adelsheim, Stadt	21,52	790	2473	528	2265
Altheim	24,09	447	1532	275	1266
Ballenberg, Stadt	7,94	179	603	103	511
Berolzheim	12,93	268	882	143	685
Bödighheim	27,02	306	1023	170	824
Bofsheim	11,36	136	499	88	448
Bretzingen	10,26	199	666	103	624
Bronnacker	4,18	61	233	32	162
Buch a. Ahorn	10,81	125	497	74	421
Buchen, Stadt	24,61	1282	4023	755	3377
Donebach	6,54	133	550	71	395
Dornberg	5,16	52	217	19	158
Eberstadt	6,39	187	589	118	493
Einbach	3,93	56	225	36	177
Erfeld	8,97	132	549	84	487
Erlenbach	4,48	113	434	69	355
Eubigheim	10,44	251	852	169	770
Gerichtstetten	15,54	259	941	163	888

Gemeinde	Gemarkungs- fläche in qkm	Haus- haltun- gen	Wohn- bevöl- kerung	Normal- woh- nun- gen	Bewohnte Räume in Normal- wohnungen	Gemeinde	Gemarkungs- fläche in qkm	Haus- haltun- gen	Wohn- bevöl- kerung	Normal- woh- nun- gen	Bewohnte Räume in Normal- wohnungen
Gerolzahn	3,68	58	223	27	175	Zimmern	6,70	175	645	108	505
Glashofen	9,80	112	473	50	407	33 Landkreis Heidelberg					
Götzingen	11,99	307	1012	209	975	Altenbach	5,32	259	889	189	626
Gommersdorf	9,66	189	648	128	602	Altneudorf	5,31	240	765	156	538
Gottersdorf	5,41	69	268	27	205	Baieratal	7,25	768	2558	527	1886
Großeicholzheim	9,91	310	1002	161	811	Bammatal	12,16	1059	3215	701	2501
Hainstadt	18,39	425	1537	251	1214	Brombach	10,97	104	349	59	288
Hardheim	26,70	1057	3574	614	2984	Dielheim	9,68	879	3046	668	2086
Heidersbach	7,06	133	573	84	450	Dilsberg	6,88	346	1177	244	876
Hemsbach	2,54	34	150	22	108	Dossenheim	14,11	1812	5820	1291	4309
Hettigenbeuern	6,00	107	447	67	377	Eberbach, Stadt	60,22	3634	11038	2465	8724
Hettingen	14,77	556	1914	361	1480	Eppeheim	5,70	1727	5437	1255	4339
Hirschlanden	7,43	194	571	100	468	Friedrichsdorf	5,56	104	360	67	310
Höpfingen	16,83	667	2317	387	1929	Gaiberg	4,15	350	1209	279	909
Hohenstadt	7,69	119	406	61	311	Gauangelloch	6,57	285	985	177	788
Hollerbach	3,41	56	223	29	184	Haag	5,75	98	372	56	295
Hornbach	10,12	72	310	37	290	Heddesbach	8,21	138	477	82	348
Horrenbach	1,77	21	83	15	75	Heiligkreuzsteinach	10,78	319	1061	205	828
Hüngheim	7,45	148	539	94	437	Horrenberg	13,03	387	1620	276	1167
Kaltenbrunn	2,34	24	107	9	82	Iigen, Sankt	5,58	578	1865	378	1393
Kleineicholzheim	2,49	92	285	48	274	Lampenhain	7,53	132	493	102	392
Klepsau	4,79	126	476	85	434	Leimen	8,48	2035	5957	1421	4540
Korb	7,94	149	527	97	463	Leon, Sankt	13,87	937	3366	629	2378
Krautheim, Stadt	6,18	284	1074	173	820	Lobenfeld	9,57	125	480	88	362
Langenelz	10,21	80	368	49	261	Malsch	6,77	645	2134	437	1504
Laudenberg	10,09	98	433	59	302	Malschenberg	2,59	312	1180	238	762
Leibenstadt	7,20	127	484	83	410	Mauer	6,30	522	1815	387	1379
Merchingen	18,28	305	1035	215	958	Meckesheim	11,70	768	2475	485	1965
Mörschenhardt	12,28	86	333	46	249	Mönchzell	4,63	220	789	118	577
Mudau	10,67	550	1747	335	1449	Moosbrunn	2,85	77	295	42	212
Neunstetten	10,63	159	519	104	473	Mückenloch	7,26	306	961	180	709
Obemdorf	4,09	54	214	28	177	Mühlhausen	9,58	731	2556	487	1757
Obemeudorf	5,72	38	173	19	138	Neckargemünd, Stadt	10,68	2233	6331	1416	5526
Oberwittstadt	14,29	247	888	164	885	Nußloch	13,59	1684	5278	1007	3848
Osterburken, Stadt	19,71	745	2438	497	1868	Pleutersbach	2,25	117	432	66	305
Reinhardsachsen	5,55	58	228	25	205	Rauenberg	6,26	758	2602	519	1880
Reisenbach	11,05	108	472	67	341	Rettigheim	3,65	335	1201	194	831
Rinschheim	6,65	116	437	73	389	Rockenau	1,97	206	712	133	498
Rippberg	3,88	232	781	176	717	Rot	11,69	816	3123	561	2054
Rosenberg	13,34	334	1037	233	923	Rotenberg, Stadt	2,30	144	548	90	367
Ruchsen	5,61	122	411	75	363	Sandhausen	14,57	2091	6811	1252	4806
Rüschdorf	3,02	30	118	12	108	Schatthausen	5,69	341	1119	184	823
Rumpfen	6,09	30	125	13	97	Schönau, Stadt	17,19	1037	3031	751	2514
Scheidental	12,91	141	603	74	458	Schönbrunn	17,96	176	610	103	522
Scheringen	4,13	90	357	64	295	Schwanheim	5,97	119	431	68	346
Schillingstadt	11,35	192	658	137	610	Spechbach	8,53	331	1037	178	780
Schlierstadt	13,81	281	924	208	825	Tairnbach	2,07	297	960	167	648
Schlossau	22,40	251	987	162	766	Waldhilsbach	1,20	197	658	134	526
Schweinberg	15,47	230	863	143	831	Waldwimmersbach	5,36	215	763	150	584
Seckach	11,15	407	1337	254	1023	Walldorf, Stadt	19,95	1853	6009	1070	4122
Sennfeld	15,11	379	1250	263	1075	Wiesenbach	11,13	372	1377	215	882
Sindolsheim	16,04	218	774	150	690	Wiesloch, Stadt	17,27	3092	10926	1982	7782
Steinbach	15,38	114	478	59	398	Wilhelmsfeld	4,67	433	1418	306	1070
Stützenhardt	3,01	35	155	17	122	Ziegelhausen	14,72	2400	7162	1490	5584
Unterkessach	8,57	132	463	82	438	34 Landkreis Karlsruhe					
Unterneudorf	3,47	38	157	20	123	Auerbach	5,24	221	752	136	544
Unterwittstadt	3,55	62	216	32	207	Bauerbach	8,92	280	978	185	778
Vollmersdorf	2,73	25	139	10	100						
Waldhausen	3,65	129	571	76	383						
Waldstetten	13,64	223	856	132	688						
Walldürn, Stadt	35,63	1785	6084	1202	4579						
Wettelsdorf	5,37	54	218	29	194						
Winzenhofen	4,57	90	358	55	250						

— 121 —

17 Württemberg-Baden

2 Lds.-Bez. Baden

36 - 39

Gemeinde	Gemar- kungs- fläche in qkm	Haus- haltun- gen	Wohn- bevöl- kerung	Normal- woh- nungen	Bewohnte Räume in Normal- wohnungen	Gemeinde	Gemar- kungs- fläche in qkm	Haus- haltun- gen	Wohn- bevöl- kerung	Normal- woh- nungen	Bewohnte Räume in Normal- wohnungen
Neckarzimmern	8,18	378	1182	238	916	38 Landkreis Sinsheim					
Neudenaу,						Adelshofen	6,88	274	984	134	750
Stadt	13,70	510	1804	317	1463	Adersbach	7,38	144	490	93	418
Neunkirchen	10,59	445	1415	256	1125	Babstadt	6,68	163	625	104	484
Oberdielbach	7,43	203	825	95	542	Bargen	8,24	234	827	139	634
Oberschefflenz	11,32	429	1480	249	1164	Berwangen	8,44	339	1085	208	857
Oberschwarzach	3,62	88	292	50	212	Bockschaft	2,14	44	190	20	107
Obrigheim	14,10	590	2079	353	1496	Daisbach	7,28	245	826	139	678
Reichenbuch	2,88	81	312	49	234	Dühren	7,18	359	1171	222	895
Rittersbach	6,39	164	626	98	510	Ehrstädt	7,71	169	568	91	436
Robern	5,10	129	553	73	367	Eichelberg	6,73	166	512	114	378
Sattelbach	3,12	141	565	94	408	Eichtersheim	6,18	324	1106	216	911
Schollbrunn	7,37	176	695	100	522	Elsenz	11,53	507	1760	297	1307
Stein						Epfenbach	13,99	540	1723	326	1223
a. Kocher	10,27	293	1099	225	883	Eppingen, Stadt	32,96	1505	4891	1048	4040
Strümpfelbrunn	7,93	256	959	137	677	Eschelbach	7,38	522	1811	349	1255
Sulzbach	11,39	324	1137	210	910	Eschelbronn	8,26	592	1980	378	1504
Trienz	5,23	205	750	115	552	Flinsbach	4,05	167	597	92	459
Unterschefflenz	12,66	363	1238	214	1062	Gemmingen	11,12	578	1939	329	1462
Unterschwarzach	3,97	281	1215	184	753	Grombach	7,20	285	1031	171	697
Wagenschwend	6,11	142	551	72	404	Hasselbach	2,55	88	307	43	233
Waldkatzenbach	6,00	231	789	126	601	Helmstadt	17,74	532	1768	323	1500
Waldmühlbach	9,49	235	823	145	662	Hilsbach, Stadt	12,36	506	1753	340	1370
Weisbach	6,88	123	506	67	372	Hoffenheim	13,19	681	2163	469	1689
Zwingenberg	4,65	125	415	80	319	Ittlingen	14,11	549	1773	397	1597
37 Landkreis Pforzheim						Kirchardt	10,91	617	1895	421	1601
Bauschlott	7,87	259	912	198	744	Kürnbach	12,67	520	1665	358	1330
Bilfingen	4,86	454	1415	357	1183	Landshausen	7,26	273	968	177	702
Büchenbronn	11,14	1012	2848	711	2563	Michelfeld	11,74	586	1885	406	1522
Dietershausen	1,13	63	197	46	165	Mühlbach	6,14	493	1570	335	1223
Dietlingen	12,57	979	2775	762	2511	Neckarbischofsheim, Stadt	17,11	704	2315	491	1987
Dürrn	8,64	292	967	231	878	Neidenstein	6,48	370	1212	273	989
Eisingen	8,03	439	1330	335	1162	Obergimpern	12,69	379	1416	241	1054
Ellmendingen	7,44	498	1690	420	1461	Rappensau, Bad	13,46	856	2962	602	2392
Ersingen	8,80	842	2628	694	2317	Reichartshausen	9,39	348	1221	220	968
Eutingen	8,46	1951	5566	1411	5242	Reihen	10,90	494	1641	302	1277
Göbriehen	9,46	391	1240	279	1026	Richen	11,09	352	1185	227	1030
Hamberg	7,69	198	686	158	548	Rohrbach	7,84	315	1090	203	768
Hohenwart	4,91	240	617	178	584	Rohrbach a. Gießhübel	8,75	381	1416	245	1023
Huchenfeld	9,46	716	1963	541	1817	Siegelsbach	7,67	364	1291	212	1026
Ispringen	8,21	999	2843	790	2664	Sinsheim, Stadt	21,97	1794	5860	1189	4569
Ittersbach	6,78	503	1628	373	1282	Stebbach	7,94	247	854	127	486
Kieselbronn	8,63	543	1641	427	1578	Steinsfurt	12,08	651	2218	418	1651
Königsbach	14,27	1154	3550	948	3235	Sulzfeld	18,76	979	3235	733	2587
Langenalb	9,03	272	860	216	789	Tiefenbach	9,16	322	1026	179	694
Lehnigen	2,63	102	342	80	279	Treschklingen	5,02	125	430	82	368
Mühlhausen	4,38	193	656	142	570	Untergimpern	2,30	183	571	139	463
Neuhausen	15,75	252	943	199	761	Waibstadt, Stadt	18,28	1018	3176	680	2359
Niefern	11,90	1543	4517	1158	4061	Waldangelloch	6,03	395	1250	258	921
Nörtingen	9,66	372	1190	261	970	Weiler	10,47	378	1343	221	1031
Nußbaum	6,06	200	715	154	615	Wimpfen, Bad, Stadt	28,12	1561	4950	1068	4179
Öschelbronn	10,17	573	1773	442	1626	Wollenberg	2,09	111	352	71	285
Schellbronn	3,68	208	581	140	503	Zaisenhausen	10,11	473	1427	357	1141
Singen	7,03	451	1512	350	1274	Zuzenhausen	11,66	433	1468	323	1183
Stein	19,46	737	2230	557	1996	39 Landkreis Tauberbischofsheim					
Steinegg	2,63	142	405	96	348	Angeltürn	3,07	54	226	39	162
Tiefenbronn	7,78	388	1117	269	974	Aasamsstadt	17,20	440	1645	305	1367
Weiler	4,90	320	1006	235	852	Beckstein	2,89	111	448	69	418
Wilferdingen	7,28	743	2394	609	2080	Bertingen	4,75	136	523	100	461
Wünn	8,22	423	1205	307	1073						

Gemeinde	Gemarkungs- fläche in qkm	Haus- haltun- gen	Wohn- bevöl- kerung	Normal- woh- nungen	Bewohnte Räume in Normal- wohnungen	Gemeinde	Gemarkungs- fläche in qkm	Haus- haltun- gen	Wohn- bevöl- kerung	Normal- woh- nungen	Bewohnte Räume in Normal- wohnungen
Bobstadt	11,52	210	746	115	520	Lindelbach	3,76	101	351	69	296
Boxberg, Stadt	7,75	319	1099	192	883	Marbach	1,31	55	244	36	195
Boxtal	6,91	152	581	107	519	Messelhausen	8,17	168	660	99	570
Brehmen	7,24	119	496	77	480	Mondfeld	13,16	156	543	97	479
Brunntal	3,28	42	158	28	189	Nassig	15,66	249	1 117	173	887
Dainbach	7,27	142	481	92	435	Oberbalbach	8,00	153	680	116	678
Dertingen	15,17	294	961	198	877	Oberlauda	6,97	256	925	175	762
Dienstadt	3,08	91	343	61	328	Oberschüpf	7,76	156	544	114	473
Dietenhan	2,10	89	305	56	270	Oberwittighausen	5,76	121	500	59	383
Diselhausen	5,79	257	878	168	784	Paimar	5,54	77	330	45	302
Dittigheim	9,94	238	819	176	786	Poppenhausen	6,52	66	296	23	232
Dittwar	10,38	202	779	135	626	Pülfringen	15,51	172	711	106	630
Dölesberg	9,87	192	776	106	683	Rauenberg	7,52	156	726	113	568
Ebenheid	5,19	98	357	43	365	Reicholzheim	17,41	394	1 553	294	1 353
Eiersheim	9,61	170	674	102	599	Sachsenflur	5,98	136	446	90	423
Epplingen	3,65	93	313	55	247	Sachsenhausen	5,90	166	652	102	544
Freudenberg, Stadt	13,00	579	1 807	409	1 654	Schönfeld	13,22	174	677	93	656
Gamburg	10,04	261	887	193	858	Schwabhausen	5,61	179	666	119	550
Gerchsheim	12,83	276	1 074	167	877	Schweigern	11,62	322	1 148	219	912
Gerlachsheim	8,77	410	1 493	269	1 202	Sonderriet	7,49	155	627	80	535
Gissigheim	14,49	238	1 040	191	992	Steinbach	13,61	174	648	95	618
Großrinderfeld	23,22	354	1 357	242	1 353	Steinfurt	3,26	58	238	28	216
Grünenwört	1,92	110	410	61	317	Tauberbischofsheim, Stadt	23,98	1 787	5 824	1 165	5 080
Grünsfeld, Stadt	17,99	589	2 090	385	1 780	Uiffigen	14,79	176	658	124	543
Grünsfeldhausen	2,99	66	262	38	219	Uiasigheim	11,16	226	865	141	850
Heckfeld	14,68	181	639	122	617	Unterbalbach	5,17	298	1 068	181	881
Hochhausen	9,15	226	807	148	769	Unterschüpf	6,47	269	885	169	797
Höhefeld	12,93	310	1 158	202	1 014	Unterwittighausen	11,52	310	1 151	163	955
Hundheim	13,97	228	1 006	147	887	Urphar	4,55	147	544	100	427
Ilmspan	7,33	127	508	67	443	Vilchband	8,57	109	493	60	453
Impfingen	6,72	173	669	119	625	Waldenhausen	2,59	105	402	79	344
Kembach	4,08	161	581	114	486	Wenkheim	11,97	245	957	170	853
Königheim	24,02	503	1 925	399	1 862	Werbach	12,19	310	1 063	235	1 064
Königshofen, Stadt	13,81	431	1 528	332	1 348	Werbachhausen	3,84	101	392	67	354
Krensheim	6,86	125	527	64	510	Wertheim, Stadt	19,21	3 026	9 789	1 633	6 578
Külaheim, Stadt	29,86	718	2 357	477	2 458	Wessental	2,19	47	197	34	176
Kützbrunn	3,53	84	382	46	315	Windischbuch	8,15	129	493	90	443
Kupprichhausen	7,84	137	510	80	423	Wölchingen	8,87	183	637	127	559
Lauda, Stadt	12,53	1 394	4 267	858	3 701	Zimmern	7,80	155	621	86	518
Lengenrieden	4,68	68	278	52	239						

Gemeinde	Gemar- kungs- fläche in qkm	Haus- haltun- gen	Wohn- bevöl- kerung	Normal- woh- nungen	Bewohnte Räume in Normal- wohnungen	Gemeinde	Gemar- kungs- fläche in qkm	Haus- haltun- gen	Wohn- bevöl- kerung	Normal- woh- nungen	Bewohnte Räume in Normal- wohnungen
----------	--------------------------------------	-------------------------	---------------------------	---------------------------	--	----------	--------------------------------------	-------------------------	---------------------------	---------------------------	--

18 Bayern
1 Reg.-Bez. Oberbayern

31 Landkreis Aichach

Adelshausen	4,57	138	562	73	378
Affing	6,31	303	1055	151	773
Aichach, Stadt	5,35	1941	6203	1057	4657
Aindling, Markt	6,73	344	1247	202	1002
Algertshausen	2,44	100	345	73	315
Allenberg	3,04	36	146	28	120
Alsmoos	5,03	67	278	52	214
Altomünster, Markt	8,94	668	2141	391	1713
Aufhausen	4,90	35	149	20	109
Binnenbach	2,61	35	162	21	116
Ebenried	4,42	71	267	52	203
Ecknach	9,60	127	572	93	430
Edenried	2,39	47	204	31	128
Gallenbach	8,78	106	505	71	361
Gaulzhofen	5,47	79	316	55	255
Griesbäckerzell	6,93	224	875	145	633
Gundelsdorf	6,43	152	569	94	407
Handzell	8,46	170	684	99	473
Haslangkreit	11,97	137	533	93	415
Haunswies	6,10	75	354	48	254
Hausen	8,46	72	337	43	228
Heretshausen	5,67	69	298	33	195
Hilgertshausen	14,26	284	1102	160	797
Hohenzell	10,49	136	579	90	445
Hollenbach	6,98	146	574	83	417
Igenhausen	6,09	80	372	59	275
Immendorf	2,67	22	117	19	84
Inchenhofen, Markt	7,13	286	1126	187	802
Kiemertshofen	4,77	51	214	29	153
Kleinberghofen	5,54	106	418	52	279
Klingen	12,89	184	759	110	552
Kühbach, Markt	7,93	342	1221	188	861
Mainbach	4,71	56	233	33	158
Motzenhofen	3,30	65	278	40	199
Oberbachern	8,08	56	266	40	184
Oberbernbach	7,70	163	587	102	452
Oberdorf	4,89	46	217	41	160
Obergriesbach	6,14	170	593	92	432
Obermauerbach	8,40	97	414	56	291
Oberschneitbach	5,13	74	320	51	236
Oberschönbach	5,41	50	193	27	126
Oberwittelsbach	4,12	36	157	27	130
Oberzeitlbach	13,02	127	564	72	413
Osterzhausen	3,74	67	292	41	210
Petersdorf	5,13	87	366	51	273
Pichl	7,34	175	663	106	476
Pöttmes, Markt	17,44	770	2608	466	2070
Randelsried	9,41	97	445	60	323
Rapperzell	3,23	57	245	50	185
Rehling	26,12	321	1407	197	999
Ruppertszell	6,83	89	416	59	277
Sainbach	9,52	103	448	56	299
Schiltberg	11,76	223	829	133	630
Schnellmannskreit	6,96	71	297	50	204
Schönbach	5,01	44	184	24	141
Schönleiten	3,39	63	266	49	200

Sielenbach	11,65	216	978	137	711
Stockensau	5,19	37	163	25	127
Stotzard	2,12	51	226	34	182
Stumpfenbach	5,45	60	265	32	186
Sulzbach	2,95	58	240	37	166
Tandern	8,19	167	683	109	532
Thalhausen	7,60	89	426	46	296
Todtenweis	20,11	165	687	107	517
Tödenried	6,22	79	318	48	248
Unterbernbach	9,79	138	545	92	386
Untergriesbach	2,19	37	144	24	119
Unterschneitbach	3,69	75	302	55	245
Unterrittelsbach	4,70	57	245	36	202
Walchshofen	4,59	58	260	36	185
Willprechtzell	5,97	94	428	69	308
Wollomoos	9,72	138	585	69	433
Zahling	4,64	92	374	63	299

Gemeindefreie Gebiete .. 2,50 - - - -

32 Landkreis Altötting

Altötting, Stadt	6,85	2924	9031	1823	7086
Alzger	20,31	286	1064	155	911
Arbing	11,84	209	840	117	667
Burghausen, Stadt	6,68	3310	10194	2286	8467
Burgkirchen a.d. Alz	7,90	305	1075	167	853
Dorfen	10,27	140	542	72	458
Eggen	14,95	171	711	122	667
Emmerting	8,82	371	1331	158	781
Endlkirchen	13,00	198	840	109	741
Erlbach	15,17	207	911	134	797
Feichten	17,93	325	1215	149	910
Forstkastl	8,97	321	1150	163	952
Garching a.d. Alz	16,61	898	2908	602	2659
Geratskirchen	12,69	184	749	122	702
Guffham	10,17	279	1012	149	813
Haiming	6,71	208	801	139	687
Halsbach	13,95	214	818	100	690
Kirchweidach	15,93	425	1438	213	1230
Marktl, Markt	2,70	446	1546	294	1101
Marktlberg	11,33	169	696	115	590
Mehring	18,46	359	1377	217	1151
Neukirchen a.d. Alz	7,86	190	739	105	633
Neuötting, Stadt	5,56	1671	5586	1192	4362
Nonnberg	10,78	143	615	99	589
Oberburgkirchen	11,92	209	879	119	681
Oberkastl	9,49	170	661	80	566
Oberpleiskirchen	11,65	211	832	136	718
Oberzeitlarn	8,07	146	557	72	443
Perach	14,11	314	1111	183	944
Piesing	13,91	302	1238	185	970
Raitenhart	9,54	165	633	81	509
Raitenhaslach	12,41	396	1405	217	1212
Reischach	14,92	389	1455	247	1220
Schützing	9,08	108	442	68	368
Stammham	5,68	230	790	144	647

Gemeinde	Gemar- kungs- fläche in qkm	Haus- haltun- gen	Wohn- bevöl- kerung	Normal- woh- nungen	Bewohnte Räume in Normal- wohnungen	Gemeinde	Gemar- kungs- fläche in qkm	Haus- haltun- gen	Wohn- bevöl- kerung	Normal- woh- nungen	Bewohnte Räume in Normal- wohnungen
Teising	5,36	169	595	101	478	35 Landkreis Berchtesgaden					
Töging	13,67	2092	7242	1277	5632	Anger	10,57	411	1547	254	1351
Tüßling, Markt	4,52	544	1775	343	1383	Au	10,85	431	1472	275	1193
Unterbürgkirchen	13,62	170	784	106	566	Aufham	10,23	246	943	143	739
Unterkastl	11,38	197	832	101	669	Bayerisch Gmain	7,78	812	2248	432	1941
Unterneukirchen	10,38	539	1826	275	1344	Berchtesgaden, Markt	1,50	2037	5736	1158	4600
Unterpleiskirchen	10,81	138	594	87	507	Bischofswiesen	31,71	2081	6637	775	4002
Wald a.d. Alz	9,25	336	1148	191	933	Gern	5,45	124	512	82	519
Winhöring	17,48	729	2603	475	2119	Högl	13,39	137	672	91	554
Gemeindefreie Gebiete	53,44	17	62	1	3	Karlstein	15,10	701	2245	414	1692
33 Landkreis Bad Aibling						Königssee	7,50	520	1758	312	1436
Aibling, Bad,						Landschellenberg	10,82	246	866	142	712
Stadt	6,89	2800	7872	213	1096	Marktschellenberg, Markt	0,21	233	687	141	513
Au b. Bad Aibling	12,59	402	1335	1517	6220	Marzoll	4,50	371	1183	228	925
Beyharting	14,75	230	936	132	701	Piding	12,58	781	2506	303	1284
Bruckmühl	25,58	2169	6792	1403	5229	Ramsau	22,99	574	2099	320	1790
Dettendorf	17,37	241	1005	130	803	Salzberg	13,69	1051	3222	591	2506
Ellmosen	10,00	126	514	69	417	Scheffau	6,63	142	507	98	460
Feilnbach	8,70	380	1200	185	872	Schneizlreuth	27,93	215	686	113	529
Feldkirchen	18,99	407	1559	235	1269	Schönau	13,35	1032	3271	476	2574
Götting	12,73	308	1141	178	967	Weißbach	4,08	160	579	72	430
Großkarolinenfeld	6,81	489	1649	306	1295	Gemeindefreie Gebiete	393,55	44	163	29	112
Helfendorf	21,31	321	1215	183	1009	36 Landkreis Dachau					
Höhenrain	18,07	227	911	124	795	Ainhofen	17,55	186	862	114	619
Hohenthann	22,76	337	1432	187	1115	Ampermoching	13,29	238	919	128	652
Holzham	11,02	128	499	75	426	Amperpettenbach	12,93	111	548	52	362
Kolbermoor, Markt	9,75	2583	7778	1807	6176	Arnbach	5,02	162	595	76	398
Litzldorf	11,56	189	748	108	630	Asbach	6,08	100	409	52	271
Mietraching	9,22	447	1499	253	1182	Bergkirchen	9,52	137	568	66	405
Tattenhausen	19,38	276	1180	158	942	Biberbach	8,15	115	471	64	333
Tuntenhausen	23,31	472	1742	254	1384	Dachau, Stadt	22,63	7872	23552	3896	14221
Vagen	17,78	606	2081	340	1643	Eichhofen	8,10	77	344	41	248
Wiechs	9,05	199	734	90	536	Einsbach	6,93	92	378	48	278
Willing	14,72	297	1136	162	941	Eisenhofen	6,06	129	523	66	335
Gemeindefreie Gebiete	11,45	21	77	21	77	Eisolzried	12,46	164	736	95	505
34 Landkreis Bad Tölz						Fahrenzhausen	6,16	178	722	99	534
Benediktbeuern	19,26	624	2217	342	1784	Feldgeding	4,95	100	387	45	261
Bichl	7,91	419	1327	201	1087	Frauenhofen	6,07	47	217	16	117
Gaißach	38,46	516	1925	301	1665	Giebing	2,55	40	180	26	129
Greiling	7,71	152	582	67	402	Glonn	4,30	105	374	51	283
Heilbrunn, Bad	11,38	457	1566	213	1133	Großberghofen	9,37	221	787	105	582
Jachenau	13,87	252	1015	153	878	Großinzemoos	2,69	78	324	50	273
Kirchbichl	35,90	308	1171	172	1007	Günding	18,18	371	1372	197	884
Kochel	43,77	1309	4302	631	3154	Haimhausen	17,67	473	1690	270	1169
Lenggries	241,18	1951	6499	1103	5653	Hebertshausen	5,59	297	1043	136	614
Oberbuchen	9,15	88	325	45	306	Hirtlbach	4,30	69	285	37	219
Oberfischbach	15,92	249	807	97	601	Karlsfeld	16,18	676	2024	338	1319
Reichersbeuern	15,41	351	1332	215	995	Kollbach	10,33	149	589	80	468
Sachsenkam	15,93	182	719	101	543	Kreuzholzhausen	5,62	73	314	38	228
Schönrain	24,68	200	707	117	567	Langenpettenbach	9,86	244	931	79	452
Tölz, Bad, Stadt	9,06	4750	12786	2389	9733	Lauterbach	5,87	142	529	68	365
Unterfischbach	14,52	87	366	41	315	Markt Indersdorf, Markt	7,12	497	1752	230	1188
Wackersberg	34,94	364	1279	199	1196	Niedemoos	7,46	151	547	72	379
Gemeindefreie Gebiete	187,39	21	72	12	49	Oberbachern	9,15	172	663	87	459
						Obermarbach	8,21	76	306	41	240
						Oberroth	5,64	102	421	56	299
						Odelzhausen	5,61	287	957	128	669
						Pasenbach	4,03	99	393	60	284

Gemeinde	Gemar- kungs- fläche in qkm	Haus- haltun- gen	Wohn- bevöl- kerung	Normal- woh- nungen	Bewohnte Räume in Normal- wohnungen	Gemeinde	Gemar- kungs- fläche in qkm	Haus- haltun- gen	Wohn- bevöl- kerung	Normal- woh- nungen	Bewohnte Räume in Normal- wohnungen
Pellheim	7,62	118	489	65	338	Berglern	19,83	260	1 069	160	830
Petershausen	7,96	404	1 413	203	1 031	Bockhorn	15,83	198	861	115	669
Pipinsried	9,65	153	640	109	531	Buch a. Buchrain	22,73	260	1 014	151	813
Prißtlbach	5,11	125	452	62	304	Dorfen, Markt	3,94	1 278	4 112	715	3 211
Puchschlagen	3,84	54	235	30	182	Eibach	21,59	280	1 662	187	1 058
Ried	5,31	163	603	83	457	Eitting	35,59	409	1 635	253	1 292
Röhrmoos	12,87	318	1 198	162	799	Erding, Stadt	7,27	2 876	8 628	1 503	6 051
Rumeltshausen	3,98	101	361	51	245	Eschlbach	10,06	105	469	64	348
Schönbrunn	6,42	54	1 883	21	132	Finsing	23,17	398	1 568	290	1 189
Schwabhausen b. Dachau	8,91	245	854	100	529	Forstern	15,39	298	1 190	171	888
Sigmertshausen	3,76	90	377	45	227	Fraunberg	7,52	154	606	89	462
Sulzemoos	7,22	173	645	75	448	Gebensbach	6,76	112	463	67	375
Taxa	2,32	75	280	37	208	Grünbach	1,64	102	376	66	322
Unterweikertshofen	5,81	150	523	81	375	Grüntegernbach	14,80	198	822	127	719
Unterweilbach	3,47	85	315	39	247	Hausmehring	10,89	246	1 063	150	814
Vierkirchen	11,47	271	1 084	137	759	Hofkirchen	17,12	221	971	130	799
Weichs	8,49	287	1 183	147	764	Hofstarring	2,49	49	205	31	155
Welshofen	7,02	100	447	54	312	Hohenpolding	10,72	170	701	103	642
Westerholzhausen	4,47	59	245	29	186	Inning a. Holz	11,83	167	727	109	577
Wiedenzhausen	4,90	152	544	82	392	Kirchberg	17,06	231	992	153	847
Gemeindefreie Gebiete	2,22	-	-	-	-	Langengeisling	19,24	480	1 707	243	1 243
37 Landkreis Ebersberg						Langenpreising	27,55	444	1 803	286	1 351
Anzing	16,19	432	1 676	230	1 205	Lengdorf	18,52	363	1 421	233	1 253
Aßling	20,16	559	2 087	315	1 539	Matzbach	17,86	217	1 002	135	777
Baiern	19,67	215	1 222	127	757	Moosen (Vils)	16,23	331	1 352	210	1 142
Bruck	21,60	242	1 016	127	720	Moosinning	40,15	622	2 488	400	1 712
Ebersberg, Markt	19,85	1 370	4 066	710	3 227	Niederneuching	6,88	116	485	76	386
Egming	19,16	304	1 109	145	800	Notzing	21,34	334	1 330	229	1 063
Forstinning	12,24	382	1 394	228	1 054	Oberding	50,06	694	2 813	473	2 227
Frauenneuharting	19,41	347	1 379	179	1 058	Oberneuching	12,80	175	765	110	594
Gelting	6,94	113	465	58	312	Ottenhofen	10,28	241	917	154	724
Glonn, Markt	30,31	738	2 990	394	2 127	Pastetten	22,09	276	1 303	177	996
Hohenlinden	17,29	451	1 683	261	1 293	Reichenkirchen	16,04	195	961	132	692
Kirchseeon	17,77	1 224	3 791	731	2 799	Salmannskirchen	17,18	217	1 029	148	841
Lampferding	10,81	195	721	90	526	Steinkirchen	15,58	245	1 109	164	905
Loitersdorf	11,22	185	673	95	536	Sulding	16,72	167	804	100	650
Markt Grafing, Markt	6,13	1 548	4 729	890	3 637	Taufkirchen (Vils)	17,12	673	2 735	384	1 868
Markt Schwaben, Markt	10,87	1 482	4 556	768	3 029	Thalheim	18,80	264	1 139	174	952
Moosach	18,14	329	1 142	187	880	Walpertskirchen	18,47	251	1 107	153	855
Nettelkofen	8,31	230	792	126	573	Wambach	10,83	129	555	77	489
Oberndorf	21,00	267	1 100	157	832	Wartenberg, Markt	6,07	526	1 806	298	1 401
Oberpfraumberg	18,48	227	849	127	733	Wasentegernbach	9,09	160	633	105	584
Oelkofen	5,37	161	581	91	437	Watzling	9,30	101	440	70	378
Parsdorf	31,75	1 001	3 447	548	2 416	Wörth	21,02	418	1 725	288	1 287
Pliening	16,88	382	1 427	211	981	Zeilhofen	16,96	241	1 054	169	879
Pöding	6,76	276	966	273	1 039	39 Landkreis Freising					
Poing	11,86	448	1 589	132	669	Airischwand	9,79	88	421	45	262
Schalldorf	14,60	431	1 523	194	1 031	Aiterbach	4,08	70	293	44	226
Steinhöring	32,95	578	2 317	326	1 594	Allershausen	16,66	402	1 535	221	1 182
Straußdorf	9,80	166	647	85	503	Angiberg	4,80	65	311	41	216
Zorneding	19,38	708	2 167	420	1 713	Appersdorf	8,25	150	621	87	458
Gemeindefreie Gebiete	75,79	26	90	11	49	Attaching	7,51	106	460	67	334
38 Landkreis Erding						Attenkirchen	1,66	114	391	64	324
Altenerding	28,15	1 026	3 425	515	2 543	Baumgarten	14,47	181	777	89	522
Auerbach	11,78	117	510	75	424	Berghaselbach	8,71	86	388	42	252
						Bruckberg	7,31	203	734	122	593
						Bruckbergerau	11,11	169	615	106	501
						Dürnbaindlfing	14,32	161	759	91	526
						Eching	30,61	432	1 567	267	1 126
						Enghausen	8,04	102	435	53	301

Gemeinde	Gemar- kungs- fläche in qkm	Haus- haltun- gen	Wohn- bevöl- kerung	Normal- woh- nungen	Bewohnte Räume in Normal- wohnungen	Gemeinde	Gemar- kungs- fläche in qkm	Haus- haltun- gen	Wohn- bevöl- kerung	Normal- woh- nungen	Bewohnte Räume in Normal- wohnungen
Figlsdorf	8,47	83	369	41	252	Alling	18,56	1 156	3 649	637	2 725
Gammelsdorf	11,52	167	688	80	492	Althegnenberg	6,68	185	622	92	480
Giggenhausen	11,26	130	564	72	402	Aufkirchen	8,33	121	497	71	398
Gremertshausen	8,90	99	451	54	297	Baierberg	4,86	42	200	22	136
Großnöbich	12,08	235	885	144	680	Biburg	4,90	107	421	58	346
Günzenhausen	10,29	180	749	114	564	Dünzelbach	11,63	148	604	93	498
Haag a.d. Amper	5,51	169	555	98	455	Ebertshausen	4,50	53	206	32	163
Haindlfing	3,36	64	296	46	235	Egenhofen	5,11	134	543	75	391
Hallbergmoos	24,17	413	1 837	247	1 039	Eismerszell	3,24	63	249	36	206
Hemhausen	9,44	108	463	61	350	Emmering	11,98	726	2 375	347	1 647
Hirnkirchen	2,60	44	184	28	140	Eresried	3,96	37	154	22	119
Hörgertshausen	8,61	191	744	115	585	Esting	5,20	447	1 478	248	1 125
Hohenbercha	7,13	91	405	52	294	Fürstenfeldbruck, Stadt ..	13,87	4 100	11 620	2 202	9 350
Hohenkammer	13,01	263	999	169	804	Geiselbullach	13,84	447	1 527	301	1 131
Inkofen	5,28	91	380	59	296	Geltendorf	11,75	366	1 264	222	1 029
Inzkofen	12,90	135	581	95	494	Germering	11,30	918	2 764	527	1 889
Itzling	5,95	71	281	32	192	Germerswang	6,26	80	387	58	288
Jarz	6,91	85	368	48	283	Grunertshofen	2,81	61	468	35	178
Kammerberg	5,87	129	533	81	410	Günzlhofen	4,47	62	243	34	210
Kirchdorf	22,03	316	1 290	185	1 004	Hattenhofen	6,51	223	760	119	580
Kranzberg	15,63	253	971	126	698	Hausen b. Geltendorf ..	6,44	97	402	61	295
Langenbach	13,05	180	774	113	568	Hausen b. Hofhegnenberg ..	3,57	69	266	38	225
Lauterbach	7,64	72	320	42	226	Hörbach	8,74	66	280	38	197
Margarethenried	7,80	68	337	38	259	Hofhegnenberg	3,75	152	481	95	388
Marzling	13,91	267	931	141	740	Holzhausen	4,11	36	145	21	127
Massenhausen	12,15	248	906	134	703	Jesenwang	12,03	215	822	118	684
Mauern	5,50	191	682	120	561	Kottgeisering	6,76	335	1 072	183	910
Moosburg, Stadt	14,07	2 767	8 677	1 401	5 884	Landsberied	7,16	170	636	97	522
Nandlstadt, Markt	4,45	445	1 417	254	1 211	Luttenwang	5,29	78	311	41	211
Neufahrn b. Freising ..	22,18	458	1 777	287	1 319	Maisach	16,48	1 386	4 466	718	3 327
Niederambach	8,80	64	338	37	239	Malching	9,31	147	544	73	380
Oberhummel	12,08	177	674	96	520	Mammendorf	17,39	507	1 850	332	1 629
Palzing	4,22	64	278	40	223	Mittelstetten	14,33	187	774	119	617
Paunzhausen	12,74	231	891	147	711	Moorenweis	20,77	370	1 340	206	1 056
Pfetttrach	1,73	54	224	29	155	Nannhofen	2,60	87	235	39	210
Pfömbach	12,33	172	716	117	526	Oberschweinbach	2,73	98	499	66	335
Plömbach	8,89	77	375	48	260	Oberweikertshofen	6,86	106	463	60	365
Pulling	14,41	171	650	99	478	Olching	14,32	2 651	7 779	1 515	6 119
Reichersdorf	11,17	89	444	51	313	Pfaffenhofen	3,28	36	148	24	133
Reichertshausen	7,20	107	445	47	324	Puch	6,82	149	523	84	411
Rudlfing	8,61	96	440	61	333	Puchheim	12,41	903	2 731	557	2 185
Schlipps	11,80	129	549	81	417	Purk	2,62	48	259	29	170
Schweinertsdorf	12,88	167	731	107	565	Rottbach	12,04	108	488	66	356
Sillertshausen	9,31	91	416	52	278	Schöngeising	10,56	246	773	136	660
Sünzhausen	15,02	177	831	99	567	Steinbach	5,85	66	273	46	248
Thalhausen	2,29	86	281	61	260	Steindorf	4,92	118	471	54	332
Thonstetten	8,31	60	263	36	184	Tegernbach	3,78	75	304	45	233
Tüntenhausen	8,86	73	350	48	244	Türkenfeld	10,27	463	1 564	223	1 121
Tünzhausen	7,63	94	366	53	276	Ueberacker	13,00	145	605	82	455
Volkmannsdorferau ..	6,67	103	392	57	289	Unteraltling	6,61	150	539	96	412
Wang	10,29	139	595	79	439	Unterpfaffenhofen	10,30	1 212	3 614	673	2 799
Wimpasing	8,61	72	334	35	232	Unterschweinbach	7,80	109	451	62	342
Wippenhausen	9,60	71	303	44	230	Wenigmünchen	4,75	54	242	38	191
Wolfersdorf	3,02	93	375	56	277	Wildenroth	6,85	443	1 330	199	987
Zolling	11,78	205	890	115	654	Zankenhausen	5,48	107	403	51	298
Gemeindefreie Gebiete ..	8,69	-	-	-	-	Gemeindefreie Gebiete ..	9,41	49	189	14	53
40 Landkreis Fürstenfeldbruck						41 Landkreis Garmisch-Partenkirchen					
Adelshofen	8,00	146	635	97	511	Eschenlohe	61,93	443	1 426	187	981
Aich	6,18	94	398	52	306	Ettal	15,17	283	1 228	171	765

Gemeinde	Gemarkungs- fläche in qkm	Haus- haltun- gen	Wohn- bevöl- kerung	Normal- wohn- ungen	Bewohnte Räume in Normal- wohnungen	Gemeinde	Gemarkungs- fläche in qkm	Haus- haltun- gen	Wohn- bevöl- kerung	Normal- wohn- ungen	Bewohnte Räume in Normal- wohnungen
Farchant	25,48	629	1941	325	1 507	Zuchering	8,38	337	1 211	210	849
Garmisch-Partenkirchen, Markt	190,13	9 110	25 142	4 613	19 728	Gemeindefreie Gebiete ..	64,54	-	-	-	-
Grainau	49,40	939	2 969	499	2 412						
Kohlgrub, Bad	32,65	584	1 932	317	1 631						
Krün	36,26	474	1 785	242	1 214						
Mittenwald, Markt	132,85	2 488	8 031	1 265	5 800						
Oberammergau	30,06	1 646	5 325	873	4 285						
Oberau	17,87	633	1 907	367	1 409						
Obilstadt	41,20	599	2 029	319	1 534						
Saulgrub	20,76	319	1 171	143	865						
Schwaigen	23,58	89	362	50	283						
Unterammergau	29,90	430	1 430	237	1 297						
Wallgau	27,09	246	887	144	819						
Wamberg	15,44	75	293	51	275						
Gemeindefreie Gebiete ..	98,82	-	-	-	-						
42 Landkreis Ingolstadt						43 Landkreis Landsberg					
Appertshofen	4,85	132	449	83	370	Beuerbach	6,99	69	330	43	283
Baar	6,27	280	927	178	709	Beuern	4,77	67	282	37	194
Brunnenreuth	2,23	191	669	109	479	Dettenhofen	14,60	94	360	64	339
Demling	8,87	94	414	54	303	Dettenschwang	12,43	161	591	97	517
Dünzing	7,55	108	447	77	372	Dießen, Markt	20,47	1 748	5 436	1 003	4 376
Dünzlau	4,25	56	264	32	179	Eching	6,14	223	761	145	653
Ebenhausen	8,66	515	1 634	321	1 275	Egling	14,36	296	1 206	176	913
Eitensheim	15,71	395	1 530	221	1 084	Entringing	5,64	55	235	36	207
Etting	8,67	289	1 052	168	803	Epfenhausen	4,66	108	357	56	298
Ertling	4,59	56	249	40	200	Eresing	11,32	195	1 105	124	568
Friedrichshofen	0,57	94	352	50	257	Erpfing	14,82	280	891	135	629
Gaimersheim, Markt	22,84	810	3 033	480	2 154	Geretshausen	7,84	132	523	90	417
Gerolfing	25,97	310	1 228	205	955	Greifenberg	6,82	190	681	95	542
Großmehring	25,94	606	2 380	414	1 722	Hagenheim	7,27	94	362	54	295
Hagau	3,65	56	244	44	172	Hechenwang	6,87	110	430	78	340
Hepberg	4,05	191	754	115	522	Heinrichshofen	6,41	89	357	59	284
Irgertsheim	5,98	117	502	69	342	Hofstetten	9,77	193	737	134	688
Kasing	12,54	165	732	102	532	Holzhausen	7,53	147	810	74	402
Kösching, Markt	25,58	1 065	3 695	555	2 518	Hurlach	17,16	245	1 016	153	744
Lenting	8,54	439	1 489	221	997	Issing	6,76	182	631	118	592
Mailing	8,30	477	1 682	296	1 310	Kaltenberg	4,34	116	405	65	325
Manching	16,26	897	3 049	607	2 422	Kaufering	17,61	394	1 488	251	1 077
Menning	7,30	101	432	62	336	Lengenfeld	4,85	95	358	67	328
Mühlhausen	2,52	46	202	24	129	Ludenhhausen	7,49	138	547	95	461
Niederstimm	2,24	48	198	33	152	Mundraching	5,56	60	238	41	194
Oberdolling	11,92	166	686	96	517	Oberbergen	3,16	75	317	41	225
Oberhartheim	6,18	41	215	30	155	Oberfinning	7,90	161	604	105	508
Oberhaunstadt	5,53	507	1 601	281	1 179	Oberigling	10,40	271	884	113	592
Oberstimm	4,23	149	526	93	391	Obermeitingen	10,03	228	837	144	621
Pettenhofen	3,80	66	275	38	203	Obermühlhausen	8,35	92	386	56	347
Pförring, Markt	15,83	446	1 625	295	1 319	Oberschondorf	4,30	281	854	159	772
Pichl	3,87	47	204	32	131	Penzing	17,25	401	1 244	139	661
Reichertshofen, Markt	7,19	673	2 142	365	1 533	Pestenacker	4,83	76	324	49	300
Stammham	8,30	308	1 131	180	857	Petzenhausen	4,90	108	441	64	336
Theißing	12,54	149	638	80	495	Pflugdorf	5,38	131	492	89	461
Unsernherrn	13,01	1 482	4 727	885	3 732	Pitzling	2,88	87	300	48	230
Unterdolling	7,43	68	318	35	222	Prittriching	20,14	335	1 342	199	1 002
Wackerstein	6,05	118	440	73	308	Pürgen	5,80	161	584	113	495
Wettstetten	12,44	330	1 234	199	958	Ramsach	4,80	49	234	37	167
Winden	4,48	32	135	17	97	Reisch	2,51	61	268	44	224
						Rieden	14,70	475	1 518	268	1 337
						Rott	17,05	261	991	158	855
						Scheuring	21,20	304	1 133	161	856
						Schöffelding	9,03	120	421	69	338
						Schwabhausen					
						b. Landsberg	8,66	157	564	83	408
						Schwifting	11,45	146	562	99	501
						Stadl	9,25	100	480	70	393
						Stoffen	7,94	146	526	91	434
						Thaining	8,71	206	767	127	650
						Ummendorf	3,51	71	286	45	219
						Unterfinning	9,79	135	530	86	377
						Unterigling	8,50	170	573	82	414
						Untermühlhausen	3,96	94	346	60	306
						Unterschondorf	2,24	353	1 214	202	1 029
						Utting	14,89	718	2 359	373	1 827

Gemeinde	Gemar- kungs- fläche in qkm	Haus- haltun- gen	Wohn- bevöl- kerung	Normal- woh- nungen	Bewohnte Räume in Normal- wohnungen	Gemeinde	Gemar- kungs- fläche in qkm	Haus- haltun- gen	Wohn- bevöl- kerung	Normal- woh- nungen	Bewohnte Räume in Normal- wohnungen
Walleshausen	11,78	233	907	145	723	Hausham	20,92	2450	7072	1808	6026
Weil	11,26	210	830	124	656	Holzkirchen, Markt	4,86	1511	4541	904	3454
Windach	10,40	275	957	177	813	Holzolling	23,55	293	1143	172	1015
Winkl	5,25	100	375	60	309	Hundham	23,42	388	1391	207	1293
Gemeindefreie Gebiete ..	64,93	—	—	—	—	Irschenberg	25,47	306	1294	160	1031
44 Landkreis Laufen						Kreuth	122,25	916	2852	497	2343
Ainring	20,65	1562	5040	737	3141	Miesbach, Stadt	2,13	1857	5170	1162	4447
Asten	14,43	200	805	127	664	Niklasreuth	19,61	302	1137	183	1032
Freidling	7,02	113	536	68	408	Parsberg	14,32	417	1458	230	1294
Freilassing	14,84	2496	7214	1507	5756	Reichersdorf	11,92	167	620	95	533
Freutsmoos	18,82	233	922	118	734	Rottach-Egern	59,14	1738	5117	972	4590
Fridolfing	31,73	785	2873	460	2523	Schäftlach	17,60	419	1347	267	1193
Gaden	8,47	177	763	103	534	Schliersee, Markt	78,99	2528	7349	1496	6024
Heining	6,21	197	865	101	538	Tegernsee	22,80	1841	5362	851	4100
Holzhausen	10,87	180	802	115	623	Valley	27,69	583	2084	307	1604
Kapell	8,51	159	629	93	481	Waakirchen	24,36	955	2970	579	2353
Kay	23,57	344	1323	81	1113	Wall	16,95	274	1063	156	906
Kirchanschörling	19,83	469	1798	282	1490	Warngau	29,15	432	1509	215	1233
Kirchheim	13,46	206	888	115	657	Wattersdorf	13,61	423	1440	225	1201
Lampoding	5,40	148	611	96	529	Wies	14,69	558	1757	336	1450
Laufen, Stadt	1,49	107	4105	728	2910	Wiessee, Bad	32,77	1397	4275	559	2421
Leobendorf	21,81	378	1545	209	1165	Wörnsmühl	13,16	204	720	126	628
Neukirchen (a. Teisenberg)	11,36	326	1218	193	980	46 Landkreis Mühldorf					
Nirnharting	10,08	126	546	75	399	Altmühldorf	8,41	312	1273	185	806
Oberteisendorf	7,12	215	840	128	693	Ampfing	14,64	687	2356	393	1989
Otting	13,00	193	824	113	668	Aschau b. Kraiburg	16,98	602	2005	235	1326
Palling	33,34	635	2325	362	2170	Aspertsham	10,06	116	505	68	460
Petting	17,75	336	1293	220	1181	Buchbach, Markt	0,86	269	834	174	791
Pietling	11,86	157	654	91	541	Eggkofen	14,00	365	1303	204	1136
Ringham	6,64	207	782	99	534	Eiting	11,22	121	518	67	399
Rosßdorf	9,03	188	743	98	568	Eisenbach	6,52	91	366	53	277
Rückstetten	10,37	174	786	103	618	Erharting	14,76	267	1030	157	873
Saaldorf	25,73	397	1699	245	1520	Feichten	8,97	136	504	74	450
Straß	12,43	205	944	129	702	Flossing	16,06	322	1219	168	942
Surheim	13,39	319	1267	203	989	Forsting	6,60	104	413	59	353
Taching	15,86	256	1078	150	884	Fraham	9,67	203	747	103	568
Teisendorf, Markt	5,31	781	2326	422	1944	Grünbach	8,16	117	473	61	374
Tengling	10,92	238	895	139	748	Gumattkirchen	9,42	128	515	76	471
Tettenhausen	6,43	134	507	76	462	Guttenburg	17,68	354	1338	188	927
Tittmoning, Stadt	3,66	846	2408	540	2130	Hart	4,31	184	592	148	649
Törring	17,83	326	1260	193	1069	Heldenstein	11,98	253	1021	129	781
Triebenbach	3,80	115	383	75	331	Hörbering	14,60	227	864	132	726
Tyrlaching	20,10	338	1227	179	1077	Irl	14,31	209	856	132	773
Waging a. See, Markt ...	2,85	548	1772	327	1469	Jettenbach	9,18	259	841	147	664
Weildorf	16,90	273	1085	161	908	Kraiburg, Markt	10,24	824	2543	472	2052
Wonneberg	18,01	260	1089	161	858	Lauterbach	3,60	56	197	30	154
Gemeindefreie Gebiete ..	25,03	7	24	2	14	Lohkirchen	14,89	217	872	144	793
45 Landkreis Miesbach						Maisenberg	13,27	148	549	71	486
Bayrischzell	78,37	627	2047	327	1526	Mettenheim	17,84	496	1769	177	857
Dürnbach	15,37	722	2145	432	1822	Mörmoosen	1,77	117	430	65	352
Fischbachau	40,14	812	2627	416	2171	Möbling	8,69	186	691	113	565
Föching	22,96	404	1455	209	1144	Mühldorf, Stadt	7,52	3561	10427	2394	9047
Gmund a. Tegernsee	19,02	1058	3145	534	2587	Neumarkt-Sankt Veit, Markt	15,64	1164	3811	790	3241
Gotzing	13,65	183	611	111	498	Niederbergkirchen	13,37	207	853	129	726
Hartpenning	34,97	378	1362	223	1211	Niedertaufkirchen	15,65	249	974	157	866
						Oberbergkirchen	13,22	240	958	161	867
						Oberhofen	11,30	174	673	95	586
						Oberneukirchen	19,59	298	1260	156	1072
						Obertaufkirchen	19,48	381	1492	221	1274
						Peterskirchen	9,84	197	753	98	620

Gemeinde	Gemar- kungs- fläche in qkm	Haus- haltun- gen	Wohn- bevöl- kerung	Normal- wohn- ungen	Bewohnte Räume in Normal- wohnungen	Gemeinde	Gemar- kungs- fläche in qkm	Haus- haltun- gen	Wohn- bevöl- kerung	Normal- wohn- ungen	Bewohnte Räume in Normal- wohnungen
Polling	12,99	244	856	145	754	Dürnzhausen	12,73	143	641	92	428
Pürten	8,52	211	710	105	522	Eberstetten	8,56	93	409	64	285
Ranoldsberg	13,01	203	819	117	625	Ehrenberg	3,35	57	219	34	167
Rattenkirchen	19,86	295	1 117	160	902	Engelbrechtsmünster	5,41	117	448	69	319
Roßbach	11,05	135	557	85	557	Entrischenbrunn	6,68	69	285	38	174
Salmannskirchen	5,39	130	491	65	385	Ernsgaden	5,82	206	718	125	584
Schönberg	15,29	237	959	144	877	Eschelbach a.d. Ilm	7,64	129	615	77	380
Schwindegg	10,53	315	1 156	177	920	Euernbach	6,29	116	442	69	344
Schwindkirchen	8,28	209	810	126	674	Fahlenbach	5,87	152	632	111	478
Stephanskirchen	11,02	156	621	92	575	Förnbach	10,20	165	631	103	509
Taufkirchen	13,90	200	741	95	631	Gaden b. Geisenfeld	2,26	41	162	32	120
Thambach	14,19	141	607	88	541	Gaden b. Pförring	2,11	27	115	19	94
Waldkraiburg	6,12	887	2 490	337	1 136	Gambach	3,33	51	221	34	145
Walkersaich	18,11	332	1 288	205	1 103	Gebrontshausen	7,92	110	442	58	300
Weidenbach	4,28	92	352	44	245	Geisenfeld, Markt	11,52	989	3 235	650	2 653
Wiesbach	8,86	110	466	70	414	Geisenfeldwinden	2,73	107	413	67	292
Zangberg	9,84	185	909	107	551	Geisenhausen	9,27	108	530	74	367
Zeiling	10,12	168	671	87	600	Geroldshausen					
Gemeindefreie Gebiete . .	8,66	—	—	—	—	i.d. Hallertau	10,68	159	744	104	538
						Gosseltshausen	4,93	120	452	73	346
						Gotteshofen	5,37	65	259	49	202
						Gundamsried	7,43	89	403	53	268
						Haimpertshofen	7,03	76	301	34	187
						Hartacker	6,35	76	262	49	203
						Haushausen	5,76	58	268	34	198
						Hettenshausen	12,85	223	860	143	646
						Hög	9,68	127	436	73	320
						Ilmdorf	7,95	137	542	87	434
						Ilmmünster	10,67	352	1 142	188	867
						Ilmried	3,22	39	160	25	111
						Irsching	8,42	147	586	117	423
						Jetzendorf	8,59	213	828	159	651
						Königsfeld	3,20	92	344	53	304
						Langerbruck	3,66	116	439	88	344
						Langwaid	6,10	78	352	51	258
						Mitterscheyern	5,77	104	388	57	280
						Münchsmünster	9,24	426	1 515	291	1 282
						Niederlauterbach	16,53	252	1 031	135	702
						Niederscheyern	5,20	87	295	43	207
						Nötting	2,66	62	252	43	197
						Oberlauterbach	6,70	112	437	55	296
						Paindorf	7,02	75	305	48	252
						Parleiten	6,38	70	323	42	196
						Pfaffenhofen a.d. Ilm, Stadt	5,97	2 453	7 355	1 447	6 098
						Pischelsdorf	2,80	88	322	56	243
						Pörnbach	10,20	294	1 067	201	807
						Puch	8,98	110	394	63	326
						Raitbach	3,45	33	151	24	104
						Reichertshausen	5,65	215	770	118	559
						Rockolding	4,51	88	344	49	235
						Rohr	5,62	91	375	51	223
						Rohrbach	7,80	332	1 155	166	787
						Rotteneck	8,68	157	673	96	454
						Scheyern	8,14	430	1 777	227	1 073
						Schillwitzried	5,66	85	366	52	237
						Schweitenkirchen	9,60	201	798	107	532
						Steinkirchen	3,77	107	392	56	274
						Sünzhausen	3,79	105	388	57	282
						Sulzbach	13,42	149	590	92	421
						Tegernbach	13,04	215	952	128	596
						Triefing	5,56	71	269	45	247
						Untermettenbach	6,96	82	393	48	218
						Unterpindhart	6,10	85	371	61	297
47 Landkreis München											
Aschheim	23,83	305	1 117	172	816						
Brunnthall	18,36	323	1 095	172	772						
Dornach	4,21	111	403	56	276						
Feldkirchen	6,43	781	2 400	437	1 727						
Garching	28,14	831	2 669	323	1 431						
Gräfelfing	9,59	3 567	9 632	1 854	8 862						
Grasbrunn	14,25	234	760	135	547						
Grünwald	7,76	1 861	5 094	1 012	4 414						
Haar	13,29	1 856	8 799	1 033	4 060						
Harthausen	9,39	129	462	55	296						
Heimstetten	4,01	194	638	92	420						
Höhenkirchen	5,18	473	1 376	177	806						
Hofolding	9,16	235	762	91	455						
Hohenbrunn	16,83	977	2 777	497	1 952						
Ismaning	39,63	1 399	4 795	821	3 565						
Kirchheim b. München . . .	11,49	139	538	70	380						
Neuried	4,04	261	823	133	572						
Oberhaching	12,94	1 575	4 518	858	3 523						
Oberschleißheim	30,46	1 396	4 180	768	3 053						
Peiß	22,50	362	1 325	191	1 056						
Planegg	9,37	1 553	4 178	883	3 586						
Pullach	7,15	1 918	5 538	1 015	4 579						
Putzbrunn	11,17	309	1 008	137	652						
Siegersbrunn	10,02	246	799	111	559						
Taufkirchen	22,32	568	1 786	269	1 194						
Unterbiberg	6,23	1 160	3 247	591	2 357						
Unterföhring	12,87	885	2 815	417	1 816						
Unterhaching	14,05	3 164	9 268	1 629	6 638						
Unterschleißheim	14,38	1 005	3 062	510	2 141						
Gemeindefreie Gebiete . .	122,71	65	240	26	109						
48 Landkreis Pfaffenhofen a.d. Ilm											
Affalterbach	4,12	61	253	36	183						
Angkofen	6,77	67	291	33	182						
Aufham	15,90	263	1 140	171	837						
Burgstall	6,04	80	319	47	242						

Gemeinde	Gemar- kungs- fläche in qkm	Haus- haltun- gen	Wohn- bevöl- kerung	Normal- wohn- ungen	Bewohnte Räume in Normal- wohnungen	Gemeinde	Gemar- kungs- fläche in qkm	Haus- haltun- gen	Wohn- bevöl- kerung	Normal- wohn- ungen	Bewohnte Räume in Normal- wohnungen
Uttenhofen	3,49	107	399	69	297	Roßholzen	7,17	78	367	63	394
Vieth	5,10	49	247	38	189	Sachrang	38,99	210	737	129	679
Vohburg, Markt	4,83	683	2 330	468	1 931	Söchtenau	25,60	451	1 804	258	1 556
Volkersdorf	5,62	119	465	89	390	Söllhuben	10,32	197	840	117	707
Waal	4,26	73	311	37	197	Steinkirchen	11,18	118	457	79	478
Walkersbach	5,25	63	295	32	197	Stephanskirchen	24,10	1 769	5 705	949	4 186
Westenhausen	7,33	104	420	74	313	Törwang	8,05	206	709	107	640
Winden a. Aign	5,42	157	637	109	480	Umrathshausen	7,34	122	492	56	399
Winden b. Scheyern	9,38	55	283	32	197	Vogtareuth	30,44	424	1 766	275	1 447
Wöhr	6,64	79	303	62	262	Westendorf Sankt Peter ..	14,54	705	2 401	423	1 799
Wolnzach, Markt	8,26	1 145	3 929	673	2 898	Wildenwart	13,34	272	1 057	152	951
Zell	5,30	208	777	109	476						
Gemeindefreie Gebiete ..	23,52	2	8	-	-	Gemeindefreie Gebiete ..	3,04	-	-	-	-
49 Landkreis Rosenheim						50 Landkreis Schongau					
Aising	6,49	753	2 268	485	1 981	Altenstadt	14,68	696	2 535	158	813
Altenbeuern	10,47	251	976	140	786	Apfeldorf	12,18	260	980	170	908
Bernau	16,16	693	3 118	376	1 933	Bayersoien	17,66	263	901	166	841
Brannenburg	19,50	376	1 235	205	877	Bernbeuren	40,04	549	2 046	343	1 848
Breitbrunn	7,83	329	1 129	167	1 041	Birkland	12,47	159	668	77	491
Chiemsee	2,46	122	713	78	427	Böbing	40,32	340	1 358	199	1 049
Degerndorf	8,53	801	2 386	375	1 760	Burggen	19,12	355	1 269	217	1 199
Eggstätt	24,29	382	1 422	232	1 201	Epfach	10,74	191	598	113	597
Endorf	16,00	914	2 974	511	2 459	Hohenfurch	14,23	330	1 107	191	1 007
Flintsbach	27,50	443	1 516	219	1 217	Hohenpeißenberg	16,04	957	2 999	638	2 581
Frasdorf	22,48	412	1 569	234	1 408	Kinsau	11,44	207	760	125	622
Grainbach	7,00	139	527	77	468	Peiting	63,56	1 930	6 933	1 241	5 245
Greinharting	7,03	115	457	71	418	Prem	15,95	209	810	135	710
Großbrannenberg	5,63	102	356	49	297	Reichling	15,69	242	917	153	810
Großholzhausen	16,61	376	1 337	213	1 005	Rottenbuch	21,87	383	1 317	217	1 188
Gstadt	10,53	319	1 049	171	973	Sachsenried	6,28	120	439	68	372
Halfing	22,82	497	1 815	322	1 640	Schönberg	9,61	63	230	40	236
Happing	7,64	283	940	184	773	Schongau, Stadt	16,50	2 261	6 599	1 278	4 935
Hemhof	10,41	147	571	91	548	Schwabbruck	7,32	196	687	109	566
Hirnsberg	7,84	94	359	67	342	Schwabniederhofen	6,58	124	403	72	373
Hittenkirchen	9,20	176	607	96	571	Schwabsoien	10,73	261	836	146	799
Hochstätt	16,74	320	1 260	186	1 058	Steingaden	63,93	811	3 051	518	2 600
Höhenmoos	6,20	220	782	283	1 370	Tannenberg	8,33	80	312	49	258
Höslwang	16,17	203	926	110	684	Wildsteig	33,91	259	1 063	163	905
Hohenaschau	23,39	510	1 633	144	776						
Kiefersfelden	36,76	1 546	4 588	908	3 648	Gemeindefreie Gebiete ..	18,43	24	93	-	-
Kirchdorf a. Inn	7,96	1 137	3 599	696	2 714						
Lauterbach	5,63	96	361	57	305	51 Landkreis Schrobenhausen					
Marienberg	9,51	148	630	100	543	Adelshausen	10,98	153	634	94	440
Mauerkirchen i. Chiemgau ..	5,74	168	629	86	458	Alberzell	6,63	114	486	67	313
Neubeuern, Markt	4,82	368	1 433	206	933	Aresing	13,31	211	862	144	622
Neukirchen (Simssee) ..	7,32	149	585	81	529	Berg i. Gau	26,80	363	1 597	242	1 051
Niederասchau	13,41	484	1 557	267	1 419	Brunnen	19,61	261	1 143	175	763
Niederaudorf	36,96	605	1 977	321	1 646	Deimhausen	6,19	85	335	58	228
Nußdorf a. Inn	28,77	489	1 626	260	1 374	Diepoltshofen	9,01	113	511	69	330
Oberaudorf	27,24	837	2 540	493	2 161	Edelshausen	11,26	193	793	105	518
Pang	25,95	567	2 124	316	1 516	Freinhausen	8,10	142	537	82	370
Pfraundorf	5,99	296	965	178	754	Gachenbach	7,73	104	424	75	319
Pietzing	9,74	137	600	84	518	Gerolsbach	23,83	348	1 361	176	975
Prien, Markt	11,63	1 976	5 676	985	5 085	Grimolzhausen	9,90	127	583	87	428
Prutting	16,21	379	1 443	203	1 232	Hirschenhausen	3,64	84	325	42	232
Reischenhart	3,56	115	467	62	331	Hörszhausen	11,23	228	911	139	633
Riedering	12,82	366	1 291	234	1 096	Hohenried	13,75	127	514	78	364
Rimsting	11,19	548	1 788	285	1 501	Hohenwart, Markt	4,59	411	1 407	237	1 121
Rohrdorf	15,58	566	1 912	363	1 638						

51-53

53 Landkreis Traunstein					
Albertaich	15,93	233	916	149	904
Altenmarkt					
a. d. Alz	11,30	804	2 537	493	2 093
Bergen	13,99	703	2 259	434	2 000
Chieming	15,49	613	1 972	278	1 765
Eisenkrzt	5,24	336	1 138	173	879
Emertsham	21,88	296	1 221	161	1 005
Engelsberg	10,37	289	977	148	873
Erlstätt	10,15	177	683	107	646
Freimann	8,37	86	376	55	285
Grabenstätt	16,94	380	1 415	232	1 201
Grassau	16,83	985	3 136	515	2 710
Hammer	5,41	145	565	83	468
Hart	11,46	173	632	78	519
Haslach	8,64	412	1 394	268	1 255
Heilig Kreuz	17,77	370	1 356	197	1 124
Hochberg	14,17	187	724	99	625
Holzhausen	7,99	186	636	100	581
Inzell	18,29	641	2 410	354	1 984
Kammer	12,06	226	956	147	799
Kienberg	22,83	357	1 381	177	1 167
Kirchstätt	14,54	176	664	96	628
Lindach	12,73	163	634	77	517
Marquartstein	3,80	591	1 833	298	1 493
Matzing	5,16	156	579	98	447
Nußdorf	15,77	362	1 325	165	949
Oberfeldkirchen	17,67	313	1 197	171	1 000
Oberhochstätt	8,14	119	452	74	447
Oberwössen	6,87	194	713	130	707
Obing	27,68	731	2 465	420	2 305
Pierling	7,59	100	367	45	284
Pittenhart	29,00	384	1 508	250	1 382
Rabenden	14,03	204	796	95	626
Reit i. Winkl	13,51	678	2 371	463	2 371
Rottau	9,00	267	946	146	739
Rupolding	26,67	1 480	4 873	795	4 280
Schleching	10,82	394	1 296	212	1 165
Schnaitsee	30,96	578	2 107	328	1 903
Seebruck	9,19	208	709	102	592
Seon	25,29	516	1 950	234	1 447
Siegsdorf	12,59	974	3 321	607	2 754
Staudach-Egerndach	7,88	283	914	141	821
Stein a. d. Traun	21,88	1 083	3 380	492	2 110
Surberg	12,23	426	1 472	246	1 316
Tabing	8,75	153	576	85	508
Tacherting	18,50	600	2 076	320	1 603
Traunwalchen	13,10	288	1 065	157	921
Trostberg, Stadt	3,56	2 031	6 154	1 287	4 914
Truchtlaching	12,57	210	814	151	803
Übersée	24,47	1 040	3 388	554	2 978
Unterwössen	6,45	603	1 890	318	1 698
Vachendorf	8,31	229	816	138	788

Gemeinde	Gemarkungs- fläche in qkm	Haus- haltun- gen	Wohn- bevöl- kerung	Normal- woh- nungen	Bewohnte Räume in Normal- wohnungen	Gemeinde	Gemarkungs- fläche in qkm	Haus- haltun- gen	Wohn- bevöl- kerung	Normal- woh- nungen	Bewohnte Räume in Normal- wohnungen
Vogling	14,60	178	710	114	638	Titlmoos	9,12	103	456	62	365
Waldhausen	15,47	204	844	119	762	Utzenbichl	7,46	106	413	54	308
Wolkersdorf	6,70	223	820	119	663	Wang	13,60	191	774	119	642
Gemeindefreie Gebiete ..	428,22	234	834	148	652	Wasserburg a. Inn, Stadt ..	5,74	2 118	6 421	1 387	5 387
54 Landkreis Wasserburg a. Inn						Westach	13,40	242	921	146	743
Abam	14,37	178	816	98	616	Winden	9,09	172	643	101	528
Albaching	9,35	195	745	119	649	Wolfgang, Sankt	7,93	291	1 151	167	898
Allmannsau	12,69	193	815	112	619	Zillham	11,07	93	414	58	318
Amerang	20,87	454	1 683	242	1 335	Gemeindefreie Gebiete ..	27,30	8	33	7	24
Attel	12,49	421	1 449	191	1 013	55 Landkreis Weilheim					
Au a. Inn	9,76	136	709	89	518	Aidling	11,59	89	351	47	290
Babensham	10,92	118	469	71	420	Ammerhöfe	21,81	334	1 217	200	940
Bachmehring	6,42	169	624	86	497	Antdorf	10,19	217	782	103	638
Berg	8,26	103	470	59	363	Barnried	13,47	302	1 033	166	780
Christoph, Sankt	8,05	99	428	58	315	Deutenhausen	15,83	185	760	84	481
Dachberg	7,62	101	426	54	346	Eberfing	27,90	259	1 000	147	874
Edling	10,93	413	1 533	265	1 264	Eglfing	16,16	180	673	80	518
Elsbeth	6,81	87	397	60	352	Etting	6,22	97	350	46	281
Evenhausen	10,47	197	753	101	596	Fischen	8,87	125	412	62	328
Farrach	9,16	178	723	104	572	Forst	28,47	257	1 085	138	870
Freiham	7,90	80	383	56	319	Frauenrain	13,19	77	354	30	243
Fürholzen	7,41	81	347	48	267	Großweil	11,00	170	551	104	509
Gars, Markt	0,12	163	552	109	485	Habach	12,15	209	788	98	646
Gatterberg	5,76	67	327	41	280	Haid	10,46	119	420	71	365
Griesstätt	29,57	424	1 810	237	1 378	Haunshofen	11,82	104	422	55	333
Grünthal	11,80	172	720	96	639	Hechendorf	6,36	146	478	93	389
Haag i. OB., Markt	1,51	657	2 144	396	1 739	Huglfing	24,36	391	1 442	220	1 139
Isen, Markt	1,96	576	1 778	342	1 525	Iffeldorf	26,61	478	1 544	311	1 194
Jeßling	8,19	87	427	55	331	Kleinweil	10,99	87	329	50	315
Kirchdorf	7,08	165	615	98	507	Magnetsried	14,58	118	460	58	329
Kirchensur	6,84	78	323	51	300	Murnau, Markt	24,35	1 975	5 438	991	4 628
Kling	14,66	184	735	119	668	Oberhausen	11,86	324	1 201	184	966
Kronberg	10,50	113	673	68	423	Obersöchering	22,29	216	835	113	651
Lappach	9,91	103	459	68	374	Oderding	9,89	154	506	70	371
Lengmoos	13,00	227	933	137	761	Pähl	23,35	317	1 254	178	959
Maitenbeth	18,69	340	1 394	195	1 069	Peißenberg, Markt	17,49	2 802	8 307	1 947	7 630
Mittbach	11,66	205	843	131	699	Penzberg, Stadt	25,78	3 346	9 935	2 208	7 149
Mittergars	11,71	252	931	161	737	Polling	13,74	446	1 593	238	1 190
Oberornau	12,16	189	810	105	638	Raisting	20,81	339	1 235	182	1 023
Penzing	9,97	163	653	94	520	Riegsee	9,67	175	576	80	502
Pfaffing	18,91	358	1 303	199	987	Schlehdorf	25,39	293	1 131	166	865
Pyramoos	5,62	80	325	48	254	Schöffau	23,24	101	414	64	380
Ramerberg	8,06	206	742	139	635	Seehausen	16,29	572	1 855	236	1 333
Rechtmehring	7,09	196	758	122	619	Seeshaupt	15,41	656	1 967	350	1 733
Reichertsheim	13,67	235	1 017	147	816	Sindelsdorf	17,52	244	846	125	716
Rettenbach	5,86	81	336	47	279	Spatzenhausen	7,73	170	649	71	462
Rosenberg	8,39	126	530	71	403	Uffing	19,52	520	1 638	261	1 412
Rott a. Inn	19,93	733	2 668	438	2 018	Unterhausen	3,84	108	400	63	334
Schambach	8,69	75	364	58	315	Weilheim, Stadt	34,75	3 805	11 145	2 135	8 902
Schilteln	7,71	92	440	53	304	Weindorf	5,88	151	465	82	388
Schleefeld	11,66	127	541	80	449	Wessobrunn	13,32	215	833	127	634
Schlicht	8,94	214	785	128	643	Wielenbach	21,51	324	1 241	177	955
Schnaapping	13,14	132	595	83	480	56 Landkreis Wolfratshausen					
Schönberg	9,16	111	472	72	389	Arget	21,03	194	771	121	629
Schönbrunn	4,71	75	350	48	273	Ascholding	10,77	152	599	89	484
Schonstett	4,78	154	541	85	467	Bachhausen	13,12	220	719	140	626
Soyen	13,55	295	1 102	173	925						
Stadel	9,08	247	1 167	134	714						
Steppach	9,14	151	631	87	468						

18 Bayern

1 Reg.-Bez. Oberbayern 2 Reg.-Bez. Niederbayern

56

31 — 32

Gemeinde	Gemarkungs- fläche in qkm	Haus- haltun- gen	Wohn- bevöl- kerung	Normal- woh- nungen	Bewohnte Räume in Normal- wohnungen	Gemeinde	Gemarkungs- fläche in qkm	Haus- haltun- gen	Wohn- bevöl- kerung	Normal- woh- nungen	Bewohnte Räume in Normal- wohnungen
Baierbrunn	7,13	446	1289	316	1013	Icking	10,74	626	2077	291	1506
Baiernrain	22,52	149	666	81	543	Königsdorf	27,60	408	1444	237	1214
Beuerberg	16,87	321	1359	142	888	Linden	12,80	132	503	73	405
Degerndorf	11,36	136	559	79	411	Manhartshofen	10,04	95	365	54	345
Deining	11,55	199	685	122	587	Moosham	11,60	86	373	51	308
Dietramszell	15,51	317	1228	147	905	Münsing	18,33	519	1746	294	1502
Dingharting	16,19	189	676	100	560	Neufahrn	7,74	101	385	51	278
Dorfen	6,24	154	517	85	413	Oberbiberg	11,10	91	391	50	295
Egling	8,24	161	616	105	484	Osterhofen	6,85	94	400	49	315
Eichenhausen	11,56	73	346	45	278	Otterfing	18,40	430	1492	240	1187
Endlhausen	11,77	103	429	50	338	Sauerlach	14,95	480	1520	284	1265
Ergertshausen	15,32	138	501	84	376	Schäftlam	19,60	1018	3599	464	2442
Eurasburg	11,37	240	796	128	636	Straßlach	12,20	226	693	116	536
Föggenbeuern	10,29	95	424	51	313	Thanning	11,65	158	637	90	526
Gelting	15,11	252	976	136	650	Weidach	1,78	376	1221	235	916
Geretsried	9,35	740	2260	483	1391	Wolfratshausen, Markt	6,96	1675	4891	995	3882
Herrnhäusen	11,94	107	453	53	312						
Höhenrain	12,10	491	1644	267	1250						
Holzhausen	23,06	389	1278	181	1077	Gemeindefreie Gebiete . .	12,10	—	—	—	—

2 Reg.-Bez. Niederbayern

31 Landkreis Bogen

Albertsried	13,20	168	677	122	463
Ascha	10,13	213	822	147	615
Bärnzell	9,87	52	224	37	176
Bernried	15,17	270	1118	182	733
Bogen, Markt	3,76	762	2466	446	1885
Bogenberg	8,84	228	877	135	626
Dachsberg	5,65	68	295	55	189
Degernbach	15,62	282	1212	216	903
Elisabethszell	14,37	196	906	164	593
Englmar	36,61	399	1680	259	1154
Falkenfels	11,50	256	871	171	685
Gaishausen	7,62	126	485	86	351
Gittensdorf	9,85	85	382	62	243
Gossersdorf	8,50	203	794	133	530
Haibach	4,84	157	606	115	460
Haselbach	10,69	181	749	120	528
Haunkenzell	14,55	217	928	156	628
Heilbrunn	6,12	76	329	68	233
Hunderdorf	10,64	405	1515	261	1111
Irschenbach	5,80	74	308	52	255
Konzell	17,72	353	1347	225	960
Landasberg	4,00	65	266	47	190
Landorf	6,99	114	510	70	354
Loitzendorf	4,00	122	435	85	347
Mariaposching	19,63	353	1486	233	1048
Mitterfels	13,69	454	1605	304	1214
Neukirchen	14,01	295	1158	196	855
Niederwinkling	12,57	233	947	154	762
Oberalteich	13,86	380	1387	227	1102
Obermühlbach	10,38	141	585	107	402
Perasdorf	16,03	239	949	166	633
Pfelling	8,56	168	659	107	529
Prünstfehlburg	5,90	98	365	61	240
Rattenberg	12,85	260	1093	191	767
Rattiszell	6,91	165	601	107	447
Saulburg	16,15	212	841	159	601
Schönstein	4,03	145	564	89	373

Schwarzach	14,46	562	2023	366	1532
Siegersdorf	13,25	159	751	117	553
Stallwang	8,25	203	794	124	570
Steinburg	4,59	168	599	91	360
Waldendorf	9,23	149	577	114	518
Wiesenfelden	24,38	374	1469	269	1013
Windberg	8,37	230	876	166	628
Zinzenzell	14,35	175	762	113	491

Gemeindefreie Gebiete . .	6,42	—	—	—	—
---------------------------	------	---	---	---	---

32 Landkreis Deggendorf

Alberting	9,27	79	347	63	219
Altenaufer	6,66	71	304	42	244
Auerbach	10,61	194	714	116	585
Außernzell	22,21	354	1473	235	1191
Bergern	11,96	103	417	69	270
Buchberg	5,70	123	515	79	360
Deggenau	6,60	396	1344	246	927
Edenstetten	13,35	374	1458	233	866
Egg	8,56	255	953	170	617
Engolling	6,79	172	704	102	486
Fischerdorf	8,28	304	951	138	555
Grafling	14,06	247	937	152	611
Grattersdorf	0,93	85	282	51	219
Greising	11,75	131	506	93	364
Haunersdorf	6,14	68	307	40	201
Hengersberg, Markt	4,02	897	2881	510	2141
Hirschberg	11,05	143	604	108	414
Hunding	14,66	281	1136	191	857
Iggensbach	21,96	511	1981	338	1603
Lalling	25,91	369	1448	243	1153
Metten	12,64	809	3198	505	1958
Michaelsbuch	11,60	199	825	108	641
Mietrachting	9,52	447	1603	290	1103
Nabin	7,58	74	332	52	282
Natternberg	12,50	361	1985	198	883

Gemeinde	Gemar- kungs- fläche in qkm	Haus- haltun- gen	Wohn- bevöl- kerung	Normal- woh- nungen	Bewohnte Räume in Normal- wohnungen	Gemeinde	Gemar- kungs- fläche in qkm	Haus- haltun- gen	Wohn- bevöl- kerung	Normal- woh- nungen	Bewohnte Räume in Normal- wohnungen
Neßlbach	14,42	288	1 141	183	932	34 Landkreis Eggenfelden					
Niederalteich	9,69	315	1 272	197	857	Arnstorf, Markt	4,06	795	2 444	526	2 150
Oberaigen	4,49	52	225	41	146	Diepoltskirchen I	2,78	130	413	83	412
Offenberg	11,84	310	1 142	210	842	Diepoltskirchen II	9,70	147	571	82	535
Otzing	18,13	444	1 636	224	1 109	Eggenfelden,					
Pankofen	17,88	667	2 522	224	1 002	Stadt	3,47	1 877	5 495	1 207	4 635
Penzenried	6,23	115	469	76	346	Emmersdorf	15,28	301	1 224	180	1 079
Pielweichs	3,19	99	357	53	214	Falkenberg	12,77	221	845	122	814
Plattling,						Fünfleiten	12,78	166	700	115	715
Stadt	13,20	2 703	8 290	1 692	6 214	Gangkofen, Markt	4,30	871	2 614	514	2 386
Riggerding	7,41	120	484	87	393	Geratskirchen	12,89	214	841	141	828
Rottersdorf	8,95	94	499	51	377	Gern I	2,21	298	891	190	717
Schaufling	18,89	295	1 210	208	907	Gern II	4,82	97	371	45	302
Schöllnach	7,58	592	2 148	330	1 507	Hainberg	8,59	98	444	61	386
Schwanenkirchen	14,14	252	997	161	799	Hammersbach	16,24	373	1 349	158	952
Schwarzach	12,49	202	816	132	645	Hebertsfelden	9,77	309	1 027	185	954
Seebach	14,98	275	1 107	170	811	Hickerstall	10,70	159	663	83	522
Steinkirchen	12,26	110	498	77	384	Hirschhorn	14,16	283	1 126	162	968
Stephansposching	11,92	418	1 626	287	1 229	Huldsessen	17,37	318	1 263	193	1 163
Taiding	18,69	254	1 057	166	819	Jägerndorf	16,41	255	1 052	167	952
Urlading	14,50	125	600	95	426	Johanniskirchen	22,70	485	1 734	296	1 698
Waltersdorf	11,28	125	639	78	418	Kirchberg	11,60	391	1 420	237	1 219
Winsing	13,53	194	846	145	633	Kohlstorf	4,20	41	194	25	184
Winzer, Markt	11,78	654	2 522	417	1 539	Kollbach	11,10	172	653	100	595
Gemeindefreie Gebiete ..	1,57	—	—	—	—	Langeneck	6,48	103	413	68	422
33 Landkreis Dingolfing						Langgraben	12,36	173	737	120	671
Bubach	14,73	158	698	85	628	Linden	16,95	355	1 356	217	1 235
Dingolfing,						Lohbruck	11,02	143	552	84	507
Stadt	17,79	2 489	7 770	1 530	6 080	Malgersdorf	9,02	232	791	134	730
Dornwang	8,66	121	478	64	357	Malling	12,16	150	603	96	565
Englmannsberg	13,51	154	635	91	541	Mariakirchen	5,83	159	652	92	557
Frauenbiburg	23,07	251	987	152	855	Martinskirchen	11,94	183	772	113	713
Gottfrieding	26,97	324	1 352	222	1 118	Massing, Markt	3,40	391	1 232	234	1 104
Griesbach	15,85	216	929	131	740	Mitterhausen	11,61	101	449	65	398
Haberskirchen	21,82	252	1 086	157	1 015	Mitterskirchen	16,06	319	1 232	175	1 093
Hofdorf	9,66	133	502	67	382	Münchsdorf	4,66	140	542	92	499
Hüttenkofen	6,39	106	400	66	357	Obertrennbach	14,43	181	764	97	668
Lengthal	19,13	244	983	140	756	Panzing	7,92	218	841	139	685
Loiching	12,29	253	944	161	779	Peterskirchen I	13,22	257	1 002	145	903
Mamming	26,76	541	2 000	321	1 732	Peterskirchen II	11,69	131	572	89	534
Marklkofen	12,91	431	1 470	246	1 343	Pischelsdorf	3,37	70	266	48	255
Mengkofen	4,40	254	890	159	756	Pörndorf	7,92	173	645	98	563
Moosthenning	6,16	131	463	64	372	Reicheneibach	15,17	218	833	120	774
Niederreisbach	10,33	235	949	152	869	Rimbach	17,34	222	939	155	958
Niederviehbach	19,02	366	1 748	212	1 133	Roggling	8,67	141	617	96	529
Oberviehbach	10,52	139	524	72	467	Roßbach	2,88	144	529	92	490
Ottering	17,31	234	925	150	738	Ruhstorf	15,83	230	875	149	780
Poxau	10,01	193	796	123	580	Ruppertskirchen	22,16	164	778	115	754
Puchhausen	9,97	160	654	88	573	Sallach	11,05	103	459	65	407
Reisbach, Markt	2,04	491	1 543	274	1 405	Sattlern	10,03	81	338	43	287
Reith	12,09	144	592	86	545	Schmiedorf	4,47	102	370	68	365
Rimbach	8,29	103	381	52	320	Schönau I	4,70	211	741	129	683
Steinberg	7,38	265	945	165	842	Schönau II	5,71	50	222	40	216
Teisbach, Markt	8,29	414	1 460	246	1 211	Simbach, Markt	2,77	449	1 391	314	1 321
Thürnthening	10,85	156	632	94	472	Staudach	11,48	139	600	75	531
Tunding	5,65	88	401	61	321	Taufkirchen	12,99	211	889	118	773
Tunzenberg	10,24	146	502	81	342	Thandorf	17,46	232	987	149	909
Weichshofen	3,35	118	394	78	375	Unterdietfurt	14,67	332	1 197	179	1 145
Weigendorf	27,66	328	1 314	195	1 107	Untergrafendorf	17,60	213	924	124	803
						Unterhausbach	12,10	201	825	127	805
						Unterhöft	16,89	179	792	115	765
						Wolfsegg	14,79	277	1 049	177	991

18 Bayern
2 Reg.-Bez. Niederbayern
34 - 37

Gemeinde	Gemar- kungs- fläche in qkm	Haus- haltun- gen	Wohn- bevöl- kerung	Normal- woh- nungen	Bewohnte Räume in Normal- wohnungen	Gemeinde	Gemar- kungs- fläche in qkm	Haus- haltun- gen	Wohn- bevöl- kerung	Normal- woh- nungen	Bewohnte Räume in Normal- wohnungen
Wurmannsquick, Markt ..	1,78	307	947	201	864	Safferstetten	9,75	202	771	108	634
Zell	11,87	148	634	102	613	Salvator, Sankt	13,12	311	1272	160	965
35 Landkreis Grafenau						Schmidham	14,83	349	1357	181	1060
Eberhardsreit	3,64	136	511	81	362	Tettenweis	0,97	202	743	103	583
Eppenschlag	17,21	229	981	181	764	Thanham	6,53	89	334	55	307
Furth	7,03	284	1018	170	756	Untertattenbach	23,22	329	1326	203	1155
Grafenau, Stadt	2,56	745	2395	507	1878	Uttlau	17,76	245	980	124	774
Großarmschlag	8,89	173	704	104	521	Weihmörting	15,08	249	1061	120	817
Hartmannsreit	5,00	114	489	81	313	Weng	20,07	418	1668	233	1337
Heinrichsreit	5,16	71	299	51	243	Würding	15,88	308	1184	183	988
Innernzell	22,83	367	1551	267	1137	Gemeindefreie Gebiete ..	10,97	-	-	-	-
Kirchberg	9,68	106	456	67	328	37 Landkreis Kelheim					
Klingenbrunn	27,62	743	2566	529	1742	Abbach, Bad, Markt ...	5,61	590	1877	336	1363
Lembach	7,21	115	461	87	325	Abensberg, Stadt	15,99	1333	4287	869	3577
Nendnach	6,61	104	386	62	299	Altdürnbuch	4,50	58	240	35	186
Neudorf	12,82	197	907	131	549	Arnhofen	6,27	59	243	38	200
Oberkreuzberg	10,21	534	1902	305	1256	Arresting	3,09	37	149	21	130
Oswald, Sankt	43,25	842	3138	594	2082	Bachl	7,36	119	403	28	154
Ranfels	9,00	126	487	89	454	Bergmatting	6,24	46	213	33	161
Rosenau	8,02	111	455	74	315	Biburg	9,69	188	727	129	585
Saldenburg	18,58	339	1353	235	1018	Dünzling	13,89	134	581	78	411
Schlag	14,68	395	1542	271	1106	Eining	6,63	66	297	47	231
Schöfweg	14,29	332	1313	229	953	Einmuß	10,60	105	452	71	354
Schönanger	28,42	572	2222	378	1468	Essing, Markt	10,04	374	1221	207	878
Schönberg, Markt	14,16	534	1955	373	1540	Geibenstetten	2,39	39	191	27	154
Solla	8,09	100	425	74	324	Gögging, Bad	12,34	180	762	127	597
Thurmansbang	25,84	404	1512	237	1218	Großmuß	7,30	119	499	78	375
Zenting	11,87	253	854	176	739	Hausen	8,11	170	679	106	512
Gemeindefreie Gebiete ..	36,61	62	189	32	114	Helchenbach	9,16	63	278	48	230
36 Landkreis Griesbach						Herrnsaal	5,45	54	241	40	170
Aigen	12,56	319	1164	167	945	Herrnwahlthann	16,81	140	646	90	524
Asbach	9,86	288	1093	150	821	Hienheim	19,90	230	982	158	782
Bayerbach	16,30	396	1495	203	1184	Hörlbach	5,61	41	190	28	144
Birnbach	4,95	419	1316	226	1183	Holzharlanden	6,26	44	209	23	116
Eggfling	12,38	281	1083	180	866	Ihrlerstein	17,09	551	1930	356	1340
Griesbach, Markt	1,75	669	2071	407	1743	Insing	9,34	158	672	104	530
Haarbach	17,08	431	1618	236	1347	Kapfelberg	11,68	145	568	98	440
Hartkirchen, Markt	16,88	417	1497	258	1307	Kelheim, Stadt	17,88	3478	10879	1932	7645
Hubreith	12,95	237	971	143	784	Kelheimwinzer	6,95	143	526	89	368
Hütting	10,62	235	955	129	760	Kirchdorf	17,48	210	960	134	737
Indling	17,31	280	1202	149	811	Lengfeld	10,63	189	723	116	510
Karpfham	16,52	335	1297	178	1013	Lohstadt	4,67	69	251	39	171
Kindlbach	10,97	177	781	81	517	Marching	4,54	91	332	51	209
Kirchham	18,48	715	2743	220	1319	Mitterfecking	8,45	147	603	99	451
Köblarn, Markt	1,50	368	1244	192	884	Mühlhausen	9,96	190	725	132	645
Kühnham	15,98	380	1615	212	1180	Neustadt a.d. Donau, Stadt	15,13	933	3139	646	2766
Malching	25,21	430	1751	241	1386	Niederumelsdorf	8,86	147	626	92	470
Mittich	17,66	320	1313	177	1039	Oberndorf	4,11	130	531	83	365
Oberschwärzenbach	12,10	205	843	113	716	Oberulrain	6,69	58	264	42	201
Pattenham	17,38	232	976	127	782	Offenstetten	6,57	167	740	116	527
Pocking	19,34	996	3301	613	2798	Peising	10,40	73	337	46	229
Poigham	15,56	233	983	116	775	Poikam	3,48	74	312	47	210
Reutern	17,08	292	1178	179	1019	Pullach	10,11	91	421	53	283
Rothalmünster, Markt ...	2,27	663	2111	380	1757	Reiðing	7,03	71	311	46	244
Ruhstorf	13,45	631	2239	347	1715	Saal	10,26	855	3105	512	2183
Sachsenham	10,66	290	1061	157	897	Saalhaupt	5,79	59	270	39	200
						Sallingberg	6,52	62	290	41	226
						Sandharlanden	9,54	97	470	76	337
						Schneidhart	10,62	117	525	75	384

Gemeinde	Gemar- kungs- fläche in qkm	Haus- haltun- gen	Wohn- bevöl- kerung	Normal- wohn- nungen	Bewohnte Räume in Normal- wohnungen	Gemeinde	Gemar- kungs- fläche in qkm	Haus- haltun- gen	Wohn- bevöl- kerung	Normal- wohn- nungen	Bewohnte Räume in Normal- wohnungen
Schwaig	6,30	158	613	111	499	39 Landkreis Landau a. d. Isar					
Siegenburg, Markt	16,72	663	2 246	396	1 837	Adldorf	15,79	316	1 293	175	958
Staubing	7,55	82	328	58	257	Altenbuch	10,25	225	866	115	760
Stausacker	5,00	57	229	35	162	Aufhausen	6,50	198	724	100	558
Teuerting	5,52	47	214	25	163	Dognach	20,40	360	1 381	193	1 121
Teugn	16,36	274	1 061	170	827	Eichendorf, Markt	3,38	647	1 958	361	1 687
Thaldorf	10,75	156	650	102	482	Ertling	17,31	258	1 060	161	899
Train	10,14	322	1 209	205	895	Exing	8,87	174	750	103	588
Weltenburg	4,72	117	493	74	292	Frammering	17,92	321	1 258	220	1 039
Gemeindefreie Gebiete ..	107,37	7	20	2	9	Ganacker	16,94	359	1 427	172	943
38 Landkreis Körtzing						Großenpinning	7,07	108	446	82	312
Allmannsdorf	4,77	46	181	40	155	Großköllnbach	23,14	496	1 819	277	1 448
Altrandsberg	4,50	171	604	100	419	Haidenkofen	2,52	59	235	34	198
Ansdorf	11,69	132	554	76	373	Haidlfing	17,81	506	1 889	193	992
Arndorf	9,87	288	1 016	175	711	Hartkirchen	11,85	193	700	103	606
Arrach	17,19	310	1 183	194	799	Haunersdorf	7,31	173	656	102	558
Atzlern	16,67	307	1 114	197	715	Indersbach	8,17	100	397	54	353
Bärndorf	4,38	89	396	63	293	Kammern	15,98	277	1 065	149	861
Blaibach	11,17	319	1 157	195	842	Lailling	7,68	80	334	50	262
Chamerau	9,18	298	1 139	205	841	Landau a. d. Isar, Stadt ..	11,33	2 083	6 011	1 253	5 089
Eismannsberg	3,75	39	180	29	119	Mettenhausen	10,24	149	597	85	522
Engelshütt	13,23	173	623	111	513	Niederhausen	12,25	201	831	108	656
Eschlkam, Markt	3,85	197	719	148	542	Niederhöcking	13,47	179	699	113	606
Gehstorf	6,05	145	555	89	366	Oberhausen	17,63	254	1 022	153	935
Gotzendorf	11,20	149	594	98	424	Oberhöcking	4,24	133	493	86	422
Grafenwiesen	5,59	295	1 061	174	755	Pilsting, Markt	6,18	487	1 642	307	1 399
Großaign	11,18	171	687	101	474	Reichersdorf	6,24	166	665	95	487
Grub	7,62	102	434	72	311	Reichstorf	5,78	127	511	79	414
Haibühl	11,62	349	1 350	214	993	Rengersdorf	8,35	77	308	38	237
Harrling	4,38	111	379	69	298	Waibling	25,86	467	1 799	280	1 374
Haus	2,29	112	346	68	276	Wallersdorf	28,16	887	3 086	571	2 471
Hohenwarth	2,75	333	1 129	174	773	Zeholfing	15,40	278	1 070	169	910
Kleinaign	8,20	132	511	99	349	40 Landkreis Landshut					
Körtzing, Markt	4,52	1 084	3 190	648	2 662	Adlkofen	15,22	279	1 146	167	941
Kreuzbach	5,92	91	329	57	270	Aldorf	9,90	603	2 128	348	1 571
Lam	21,26	884	2 886	571	2 226	Altheim	14,27	331	1 305	177	876
Lederdom	6,69	124	494	78	353	Arth	7,89	91	462	63	321
Liebenstein	7,40	130	492	88	346	Ast	10,01	143	623	77	514
Lohberg	59,31	643	2 372	394	1 560	Attenhausen	8,88	145	646	82	434
Miltach	8,01	275	870	156	676	Berghofen	6,36	105	414	60	310
Neukirchen						Buch a. Erlbach	12,19	273	1 117	172	902
b. Hl. Blut, Markt	15,11	632	2 116	395	1 625	Deutenkofen	2,25	53	203	31	188
Niederndorf	7,81	93	384	66	218	Eching	9,37	115	423	65	361
Oberndorf	3,93	87	380	53	220	Ergolding	16,69	680	2 328	356	1 706
Rimbach	6,56	233	844	143	657	Essenbach	16,95	479	1 784	264	1 401
Rittsteig	13,09	183	683	121	496	Eugenbach	8,52	152	573	88	418
Schwarzenberg	17,24	143	629	91	406	Frauenberg	11,30	210	771	105	509
Stachesried	8,13	190	663	119	510	Furth	4,11	187	996	125	548
Thenried	6,95	117	493	76	301	Gamzell	11,95	125	519	66	444
Traidersdorf	11,72	154	574	103	451	Götzdorf	8,35	88	397	44	274
Voggendorf	4,59	96	329	51	219	Grießenbach	6,83	95	351	54	277
Vorderbuchberg	7,33	107	410	63	284	Gündlkofen	10,01	144	503	94	514
Warzenried	18,46	272	1 119	164	763	Gundihausen	4,71	149	606	92	401
Weißregen	6,92	120	397	60	307	Haunwang	6,01	57	257	35	191
Wolfersdorf	2,86	73	269	48	207	Hoheneggkofen	11,72	150	668	87	488
Zandt	10,73	183	775	120	563	Hüttenkofen	9,47	86	353	47	273
Zenching	9,00	145	559	90	369	Jenkofen	8,85	104	497	62	405
Gemeindefreie Gebiete ..	6,77	-	-	-	-	Kronwinkl	1,79	72	349	49	223
						Martinshaus	7,33	118	464	50	344

Gemeinde	Gemar- kungs- fläche in qkm	Haus- haltun- gen	Wohn- bevöl- kerung	Normal- wohn- ungen	Bewohnte Räume in Normal- wohnungen	Gemeinde	Gemar- kungs- fläche in qkm	Haus- haltun- gen	Wohn- bevöl- kerung	Normal- wohn- ungen	Bewohnte Räume in Normal- wohnungen
Mettenbach	14,17	161	695	105	560	Oberpindhart	11,04	121	555	60	322
Mirskofen	16,87	365	1 404	182	1 046	Obersüßbach	8,05	225	893	109	594
Moosthann	7,13	62	264	39	209	Oberwangenbach	6,36	57	273	26	159
Münchnerau	12,92	176	708	84	456	Osseltshausen	4,27	55	265	33	191
Münchsdorf	8,71	140	575	81	445	Osterwaal	5,55	91	389	51	256
Neuhausen	9,65	171	621	85	427	Pötzmes	8,40	73	338	41	253
Niederaichbach	11,17	311	1 157	191	902	Rarzenhofen	11,11	251	983	119	664
Niederkam	9,11	136	595	81	444	Rudertshausen	6,00	60	290	34	183
Oberaichbach	9,18	145	576	88	448	Sandelzhausen	9,37	402	1 448	220	1 023
Obergangkofen	7,70	149	586	76	460	Steinbach	10,29	168	792	105	506
Oberglaim	22,73	193	884	105	631	Tegernbach	7,94	170	652	114	555
Oberköllnbach	11,01	187	831	112	594	Volkenschwand	7,20	211	833	141	630
Oberwattenbach	11,24	113	538	64	391	Walkertshofen	4,63	109	460	62	291
Obu	9,81	203	861	113	564						
Paindikofen	6,00	60	239	37	186						
Petersglaim	8,84	77	383	42	245						
Pfetttrach	7,06	139	537	79	372						
Postau	4,36	132	449	66	383						
Schatzhofen	8,86	104	464	51	317						
Schönbrunn	8,82	294	1 022	167	687						
Tiefenbach	11,14	168	660	93	511						
Tondorf	5,86	81	362	44	231						
Unholzing	7,65	85	336	44	260						
Veitsbuch	4,01	75	355	49	274						
Viecht	6,88	85	310	42	235						
Vilsheim	9,44	220	854	137	670						
Wachelkofen	7,28	56	241	24	151						
Weihenstephan	4,37	114	403	50	280						
Weihmichl	17,14	211	839	115	618						
Weng	11,55	210	816	129	633						
Widdersdorf	13,34	135	530	74	407						
Windten	2,52	53	218	32	173						
Wörth a.d. Isar	4,96	303	1 107	155	777						
Wolfsbach	12,84	134	560	82	445						
Gemeindefreie Gebiete ..	6,20	—	—	—	—						
41 Landkreis Mainburg						42 Landkreis Mallersdorf					
Aiglsbach	22,00	201	941	120	672	Allkofen	5,25	106	393	61	336
Appersdorf	8,79	130	531	70	369	Asbach	13,57	69	321	39	267
Attenhofen	11,69	121	553	64	398	Ascholtshausen	4,56	80	323	45	224
Au i.d. Hallertau, Markt ..	7,83	630	2 022	375	1 776	Bayerbach	11,07	269	996	153	774
Berg	12,91	83	390	44	282	Buchhausen	4,26	61	244	33	185
Berghausen	6,88	69	290	35	184	Eggmühl	6,68	168	591	108	465
Ebrantshausen	2,53	47	211	30	180	Eitling	4,76	73	312	40	235
Enzelhausen	11,58	271	1 076	169	827	Ergoldsbach, Markt	7,21	1 114	3 475	773	2 882
Grafendorf	10,59	200	837	113	598	Feuchten	3,09	94	309	56	267
Großgundertshausen	8,92	108	474	58	345	Geiselhöring, Markt	6,38	1 176	3 434	653	3 002
Grünberg	5,89	50	250	31	180	Grafentraubach	13,14	221	798	113	626
Günzenhausen	6,91	66	294	35	207	Graßlfing	4,95	64	257	36	222
Haslach	6,13	68	294	47	229	Greilsberg	5,46	83	311	50	267
Holzmannshausen	5,02	32	151	17	111	Greißing	5,58	96	374	65	304
Larsbach	5,47	52	256	36	186	Hader	13,49	119	547	73	466
Leibersdorf	6,56	123	505	78	383	Hadersbach	10,69	141	596	84	498
Lindkirchen	13,53	218	880	119	569	Haindling	9,21	97	418	63	369
Mainburg, Markt	5,88	1 672	5 397	1 083	4 254	Hainsbach	11,30	177	701	104	579
Martinszell	10,43	79	406	44	279	Hirschling	9,02	86	362	49	320
Meilenhofen	3,40	73	304	44	218	Hofkirchen	6,70	188	720	113	587
Mitterstetten	13,73	180	731	77	452	Holztraubach	6,86	79	337	50	292
Oberempfenbach	10,91	124	622	73	428	Inkofen	3,06	74	302	42	219
Obermünchen	6,72	57	266	31	193	Laberweinting	7,21	298	1 114	175	897
						Langenhettchenbach	5,81	80	346	54	284
						Mallersdorf, Markt	11,18	430	2 326	234	1 140
						Mannsdorf	7,83	36	161	23	149
						Martinsbuch	10,57	154	627	95	511
						Mühlhausen	6,55	93	349	52	280
						Neufahrn i. NB.	6,24	631	2 117	398	1 626
						Niederlindhart	8,95	192	737	121	585
						Oberdeggenbach	3,43	63	237	35	183
						Oberellenbach	8,55	113	402	52	341
						Oberhaselbach	9,00	143	581	90	487
						Oberlindhart	10,93	164	652	94	534
						Penk	7,46	50	235	29	173
						Pfaffenberg, Markt	6,50	473	1 549	263	1 289
						Pinkofen	8,06	81	351	45	258
						Prinkofen	9,25	223	957	152	690
						Pullach	7,39	44	207	19	140
						Sallach	11,77	173	702	100	557
						Schierling	21,00	814	2 751	462	2 171
						Süßkofen	13,45	169	712	99	572
						Unterlaichling	10,55	96	439	60	349
						Upfkofen	6,16	85	344	46	286
						Walkkofen	8,25	135	529	82	431
						Weichs	4,56	67	284	39	214

Gemeinde	Gemar- kungs- fläche in qkm	Haus- haltun- gen	Wohn- bevöl- kerung	Normal- woh- nungen	Bewohnte Räume in Normal- wohnungen	Gemeinde	Gemar- kungs- fläche in qkm	Haus- haltun- gen	Wohn- bevöl- kerung	Normal- woh- nungen	Bewohnte Räume in Normal- wohnungen
Winklsee	8,12	112	451	59	355	Julbach	9,27	487	1 609	272	1 291
Zaitzkofen	2,65	57	319	29	181	Kirchberg a. Inn	16,13	274	1 013	165	826
Gemeindefreie Gebiete . .	17,62	—	—	—	—	Kirchdorf a. Inn	27,78	689	2 521	413	2 072
43 Landkreis Passau						Lengsham	10,40	205	779	102	577
Aicha vorm Wald	18,52	463	1 814	268	1 421	Loderham	8,93	385	1 322	198	1 055
Altenmarkt	23,67	350	1 405	170	999	Münchham	18,37	305	1 260	172	1 042
Bühlberg	17,02	568	2 156	379	1 599	Neuhofen	11,88	202	772	107	719
Donauwerzdorf	8,44	121	502	58	359	Neukirchen, b. Pfarrkirchen	19,22	347	1 245	196	1 090
Dorfbach	10,13	267	1 043	138	819	Nöham	10,90	291	1 094	176	989
Eglsee	9,83	200	860	106	640	Obertürken	8,94	175	663	114	615
Eholfing	7,28	106	472	50	317	Pfarrkirchen, Stadt	3,77	2 021	6 077	1 156	4 875
Engertsham	17,49	357	1 447	169	1 033	Postmünster	2,15	204	670	110	520
Fürstenstein	19,31	1 019	3 928	648	2 528	Randling	12,11	211	842	129	717
Fürstzenzell	15,32	762	2 931	435	1 948	Reichenberg	22,93	402	1 547	228	1 358
Grubweg	9,15	709	2 474	375	1 500	Reut	9,58	161	724	94	582
Hacklberg	14,48	1 072	3 794	657	2 548	Schalldorf	13,57	240	1 003	123	804
Hals, Markt	4,02	477	1 615	304	1 085	Schildthurn	9,26	226	832	130	644
Haselbach	11,56	293	1 077	170	764	Simbach a. Inn, Stadt	10,99	2 427	7 484	1 516	5 913
Heining	18,11	1 470	5 196	676	2 975	Stubenberg	17,55	401	1 591	225	1 232
Höhenstadt, Bad	13,31	415	1 559	147	911	Tann, Markt	1,18	611	1 921	415	1 499
Hutthurm, Markt	13,79	598	2 121	363	1 546	Taubenbach	10,31	224	915	130	707
Kellberg	15,77	383	1 409	227	1 084	Triftern, Markt	1,95	594	1 785	349	1 503
München	8,37	283	1 073	187	768	Ulbering	12,47	210	820	127	656
Neuburg a. Inn	20,50	387	1 299	215	1 031	Untergrasensee	17,39	323	1 246	166	959
Neuhaus a. Inn	1,98	452	1 507	212	834	Voglam	9,04	173	669	100	520
Neukirchen a. Inn	15,15	467	1 783	272	1 506	Walburgskirchen	15,89	281	1 124	151	941
Neukirchen vorm Wald . .	24,30	542	2 123	319	1 695	Waldhof	8,79	136	504	72	416
Nirsching	9,54	138	649	82	415	Wiesing	10,55	149	593	76	475
Oberdiendorf	6,14	170	687	103	457	Wittibreuth	25,91	435	1 728	269	1 496
Prag	15,11	313	1 343	209	966	Zimmern	13,74	280	1 051	160	938
Raßberg	13,75	184	831	117	533	Gemeindefreie Gebiete . .	5,22	—	—	—	—
Ruderting	12,90	398	1 608	237	1 152	45 Landkreis Regen					
Salzweg	16,15	344	1 302	238	938	Abtschlag	7,44	76	364	50	227
Sandbach	16,67	433	1 568	246	1 343	Bärndorf	8,94	103	397	64	286
Sträßkirchen	15,69	252	1 081	159	830	Bärnzell	12,62	165	647	117	472
Sulzbach a. Inn	2,43	168	587	103	496	Bayerisch Eisenstein . . .	21,75	660	2 182	366	1 269
Thymau	10,74	298	1 202	172	859	Bischofsmas	14,86	349	1 273	199	900
Tiefenbach	17,03	486	1 776	232	1 248	Bodenmais	19,35	1 062	3 740	614	2 686
Titling, Markt	20,80	956	3 543	614	2 625	Brandten	17,05	136	598	75	346
Voglam	10,27	153	673	72	551	Edgenried	12,81	124	536	94	400
Vornbach	9,72	257	932	126	732	Ellerbach	12,81	159	664	101	444
Witzmannsberg	18,71	382	1 638	248	1 178	Frauenau	59,61	1 092	3 925	803	2 483
Wotzdorf	9,95	495	1 883	309	1 162	Habischried	12,05	56	253	37	154
44 Landkreis Pfarrkirchen						Hochdorf	19,38	378	1 431	238	962
Amsham	14,97	273	1 131	163	894	Kasberg	8,65	149	591	85	380
Asenham	17,46	392	1 542	216	1 195	Kirchberg	12,84	377	1 477	257	1 115
Baumgarten	22,74	358	1 484	230	1 239	Kirchdorf i. Wald	13,90	315	1 161	184	813
Brombach	4,88	160	564	91	458	Klautzenbach	7,87	135	531	73	330
Dietersburg	21,56	337	1 381	193	1 134	Langdorf	17,31	309	1 217	188	795
Eggldam	21,87	508	1 990	279	1 716	Lindberg	58,28	984	3 556	612	1 962
Eggstetten	7,76	188	696	116	618	March	7,65	227	901	145	635
Ering	20,56	583	2 045	365	1 638	Oberneumais	15,14	155	650	94	412
Erlach	12,77	310	1 150	175	836	Rabenstein	21,72	408	1 455	238	775
Gangerbauer	15,85	224	958	120	726	Raindorf	17,44	309	1 241	221	868
Gumpersdorf	12,13	270	1 024	169	844	Regen, Stadt	6,89	1 641	5 122	1 063	3 540
Hirschbach	12,67	296	1 206	170	920	Rinchnach	18,76	438	1 648	258	1 103
						Rinchnachmündt	13,75	373	1 391	238	899
						Schlag	9,23	127	568	87	324

18 Bayern
2 Reg.-Bez. Niederbayern
45 — 48

Gemeinde	Gemar- kungs- fläche in qkm	Haus- haltun- gen	Wohn- bevöl- kerung	Normal- woh- nungen	Bewohnte Räume in Normal- wohnungen	Gemeinde	Gemar- kungs- fläche in qkm	Haus- haltun- gen	Wohn- bevöl- kerung	Normal- woh- nungen	Bewohnte Räume in Normal- wohnungen
Zell	18,52	230	993	172	706	Alburg	22,06	409	1 478	235	1 102
Zwiesel, Stadt	6,80	2 581	8 347	1 588	5 438	Amselfing	21,87	219	939	122	681
Gemeindefreie Gebiete ..	99,86	39	167	34	116	Atting	14,94	309	1 152	193	847
46 Landkreis Rottenburg						Eschlbach	11,83	122	549	61	398
Adlhausen	7,60	103	388	63	306	Feldkirchen	14,06	260	1 006	127	690
Allersdorf	3,57	53	254	29	181	Geltolfing	5,93	104	444	57	305
Andermannsdorf	8,66	148	544	85	431	Grafling	7,87	80	332	48	215
Egg	8,05	46	222	18	143	Hailing	12,19	177	656	94	521
Gambach	3,52	28	135	16	99	Hankofen	16,34	194	811	112	615
Hebramsdorf	8,17	84	362	50	285	Hornstorf	3,89	90	341	50	230
Herrngiersdorf	3,37	144	514	78	401	Irlbach	11,47	339	1 235	216	987
Höglhof	5,37	49	216	31	181	Ittling	15,63	573	2 165	263	1 331
Hofendorf	6,67	100	429	59	336	Kagers	6,14	112	387	69	308
Hohenthann	7,60	172	665	101	541	Kirchroth	5,87	176	675	94	456
Holzhausen	11,45	119	512	75	375	Köbnach	6,21	98	437	59	303
Inkofen	7,87	143	552	73	382	Leiblfing	11,76	253	915	137	741
Kläham	15,12	223	876	129	699	Metting	5,44	61	261	37	196
Laaberberg	10,03	119	486	73	391	Mitterharthausen	8,85	176	651	75	363
Langquaid, Markt	4,10	603	1 948	333	1 429	Münster	7,66	295	1 009	130	581
Leitenhausen	6,90	96	427	51	327	Niederharthausen	5,11	60	297	27	191
Münster	4,59	61	257	36	199	Niedermotzing	3,20	56	237	43	200
Niedereulenbach	4,29	85	334	54	276	Niederschneiding	13,09	221	1 024	118	717
Niederhornbach	12,63	145	624	82	438	Oberharthausen	5,66	58	284	37	234
Niederleierndorf	9,93	161	665	115	556	Obermotzing	4,64	90	348	56	256
Oberergoldsbach	11,04	135	578	62	401	Oberpiebing	15,50	228	918	121	744
Obereulenbach	7,97	76	348	47	265	Oberschneiding	9,57	219	778	103	627
Oberhatzkofen	16,49	230	883	128	636	Obersunzing	11,87	159	671	87	536
Oberlauterbach	12,75	200	779	126	580	Obzeitldom	5,42	108	472	74	309
Oberleierndorf	4,43	57	240	35	169	Paitzkofen	8,05	132	537	92	423
Oberotterbach	5,66	60	291	35	204	Parkstetten	10,34	270	991	166	760
Oberroning	11,81	135	712	72	420	Perkam	17,30	386	1 517	238	1 155
Paring	9,49	138	586	72	447	Pittrich	5,57	28	124	18	89
Pattendorf	10,73	275	1 134	175	808	Pönnig	7,10	100	390	53	320
Pfaffendorf	11,20	152	605	74	417	Rain	11,20	234	994	132	676
Pfeffendorf	10,13	59	292	29	200	Reibersdorf	3,80	63	246	40	182
Pfeffenhausen, Markt ...	7,20	638	2 102	389	1 660	Reiðing	12,64	205	781	124	666
Piegendorf	9,89	96	389	49	303	Salching	10,32	223	866	129	678
Rainertshausen	6,91	90	315	47	249	Schambach	10,67	157	663	98	486
Rohr, Markt	8,95	477	1 788	295	1 301	Schwimmbach	6,73	159	609	117	538
Rottenburg, Markt	3,50	656	2 164	420	1 814	Steinach	6,50	249	893	139	710
Sandsbach	10,00	156	583	84	455	Straßkirchen	16,10	520	1 885	295	1 522
Schmatzhausen	7,73	149	621	83	475	Unterzeitldorn	6,90	61	268	39	206
Semerskirchen	7,61	70	290	33	200	Wolferkofen	8,86	126	547	74	421
Sittelsdorf	7,89	45	207	26	148	48 Landkreis Viechtach					
Stollnried	5,61	44	209	24	132	Achslach	30,18	275	1 168	191	777
Türkenfeld	4,55	67	356	40	222	Allersdorf	19,73	239	1 058	171	763
Unterlauterbach	5,08	51	214	32	156	Arnbruck	26,86	559	1 935	351	1 359
Wahlsdorf	6,35	69	292	46	233	Blossersberg	15,67	360	1 448	266	1 008
Wildenberg	18,12	345	1 462	218	1 065	Böbrach	25,83	421	1 641	281	1 099
Wolferthau	7,67	49	277	30	194	Drachselsried	34,71	537	2 132	353	1 456
Gemeindefreie Gebiete ..	7,46	—	—	—	—	Geiersthal	22,36	543	1 933	335	1 412
47 Landkreis Straubing						Gotteszell	9,23	342	1 267	208	854
Agendorf	11,64	139	591	84	465	Kirchaimach	12,69	174	760	123	521
Aholting	11,79	230	824	155	659	Kollnburg	10,79	318	1 170	229	942
Aiterhofen	13,32	287	1 323	165	890	Moosbach	14,99	248	986	191	751
						Patersdorf	17,05	451	1 751	281	1 157
						Prackenbach	11,31	277	994	168	754
						Rechtersried	16,61	189	756	133	505
						Ruhmannsdorf	13,68	209	824	138	592
						Ruhmannsfelden, Markt ..	5,80	774	2 488	494	1 819

Gemeinde	Gemar- kungs- fläche in qkm	Haus- haltun- gen	Wohn- bevöl- kerung	Normal- woh- nungen	Bewohnte Räume in Normal- wohnungen	Gemeinde	Gemar- kungs- fläche in qkm	Haus- haltun- gen	Wohn- bevöl- kerung	Normal- woh- nungen	Bewohnte Räume in Normal- wohnungen
Schlitzendorf	9,59	243	869	164	672	Anning	10,71	94	419	69	399
Schönau	14,38	154	656	127	473	Aunkirchen	19,38	400	1 560	278	1 445
Teisnach	25,77	797	2 669	495	1 937	Beutelsbach	20,37	409	1 657	237	1 364
Viechtach, Markt	8,39	1 285	4 127	738	2 965	Buchhofen	8,51	161	703	96	550
Wettzell	14,64	186	705	111	498	Eging	16,22	577	2 181	333	1 687
Wiesing	11,67	147	564	98	360	Forsthart	11,46	265	1 038	186	856
Zachenberg	27,31	552	2 223	330	1 448	Galgweis	3,15	63	268	46	233
Gemeindefreie Gebiete ..	13,38	3	15	3	15	Garham	20,34	356	1 442	254	1 373
49 Landkreis Vilsbiburg						Gergweis	7,84	226	791	139	707
Aham	12,43	269	1 049	145	790	Göttersdorf	6,64	207	769	133	706
Aich	12,98	239	911	135	750	Haidenburg	18,05	297	1 182	204	986
Altfraunhofen	24,20	394	1 623	225	1 314	Hilgartersberg	18,12	327	1 331	221	1 141
Babing	5,82	83	369	51	313	Hofkirchen, Markt	1,86	269	914	173	701
Baierbach	16,80	200	874	116	718	Iglbach	23,81	551	2 301	374	1 939
Bergham	10,42	124	557	71	434	Kirchberg	22,60	465	1 853	287	1 460
Binabiburg	17,64	268	1 049	143	875	Kirchdorf b. Osterhofen ..	4,38	98	413	57	356
Bodenkirchen	13,28	296	1 120	170	946	Königbach	6,44	136	553	71	402
Bonbruck	16,09	320	1 221	190	973	Künzing	25,91	574	2 313	330	1 859
Diemanskirchen	16,29	192	786	99	533	Langenammig	19,11	253	1 066	155	914
Dietelskirchen	19,72	278	1 101	164	1 010	Langenisarhofen	12,23	211	809	145	692
Dirnaich	14,77	257	997	154	846	Moos	20,31	364	1 349	285	1 194
Eberspoint	6,17	203	688	113	555	Neusling	3,68	53	245	38	233
Felizenzell	14,29	204	816	112	634	Neutiefenweg	2,48	52	223	38	170
Frauensattling	11,68	196	786	102	572	Niedermünchschorf	3,76	42	189	20	152
Frontenhausen, Markt ..	6,90	802	2 682	538	2 309	Niederpörling	9,39	129	596	76	455
Gaindorf	9,90	138	574	73	435	Oberndorf	1,67	44	191	34	184
Geisenhausen, Markt ..	4,31	864	2 638	525	2 177	Oberpörling	7,38	178	724	118	597
Gerzen	4,66	317	1 053	175	927	Ortenburg, Markt	4,31	554	1 955	326	1 445
Haarbach	9,26	196	767	119	617	Osterhofen, Stadt	2,32	848	2 822	570	2 439
Hölsbrunn	21,84	311	1 215	174	960	Otterskirchen	22,28	366	1 667	245	1 334
Holzhausen	23,16	266	1 047	147	963	Ottmaring	7,18	143	623	81	521
Jesendorf	22,21	296	1 172	167	988	Pleinting, Markt	5,07	462	1 437	243	1 135
Kröning	16,64	265	1 056	158	844	Ramsdorf	4,60	76	368	51	312
Lichtenhaag	9,94	203	755	113	602	Rathsmannsdorf	19,47	323	1 325	230	1 153
Loizenkirchen	11,25	206	755	109	631	Söldenau	11,87	376	1 324	218	1 097
Neufraunhofen	17,52	328	1 231	193	1 062	Vilshofen, Stadt	6,18	1 926	5 837	1 346	4 994
Neuhausen	16,84	137	609	76	447	Walchsing	17,42	357	1 404	217	1 218
Pauluszell	18,78	268	1 056	146	895	Wallerfing	11,40	176	798	116	665
Rampoldsterren	21,07	244	990	121	766	Windorf, Markt	6,92	325	1 185	167	810
Ruprechtsberg	10,62	145	627	81	479	Wisselsing	10,72	191	764	96	565
Salksdorf	14,18	121	538	69	439	Zeitlarn	13,69	233	929	134	810
Schalkham	21,44	296	1 363	163	939	Gemeindefreie Gebiete ..	2,26	-	-	-	-
Seyboldsdorf	11,13	246	874	131	712	51 Landkreis Wegscheid					
Velden, Markt	2,74	680	2 242	429	1 823	Breitenberg	7,17	289	1 023	162	666
Vilsbiburg, Stadt	6,11	1 749	5 346	1 061	4 449	Ederlsdorf	13,37	246	1 062	123	635
Vilsfarn	16,19	296	1 190	188	1 009	Eidenberg	9,92	165	665	102	489
Wolferding	17,23	216	925	122	709	Gegenbach	13,62	180	909	145	547
Wurmsham	9,53	238	879	136	716	Germannsdorf	15,71	314	1 290	174	854
50 Landkreis Vilshofen						Gollnerberg	4,99	63	300	56	195
Aholming	26,88	412	1 733	259	1 228	Gottsdorf	13,51	177	740	122	581
Aicha a.d. Donau	19,09	334	1 370	197	1 089	Hauzenberg, Markt	4,07	731	2 495	469	1 660
Aidenbach, Markt	7,70	784	2 488	445	2 008	Jahrdorf	11,63	231	1 007	109	652
Albersdorf	16,49	271	1 031	162	889	Kasberg	6,25	78	340	57	226
Aldersbach	13,04	419	1 398	247	1 174	Lämmersdorf	19,01	212	976	119	662
Alkofen	20,06	775	3 054	483	2 305	Meßnerschlag	8,53	138	585	88	389
Altenmarkt	22,01	523	2 208	317	1 424	Möslberg	14,19	111	521	89	347
						Oberneureuth	17,73	224	1 045	161	620
						Obernzell, Markt	4,92	679	2 147	368	1 396
						Oberötzdorf	15,83	248	1 070	153	688

18 Bayern

2 Reg.-Bez. Niederbayern 3 Reg.-Bez. Oberpfalz

51—52

31

Gemeinde	Gemarkungs- fläche in qkm	Haus- haltun- gen	Wohn- bevöl- kerung	Normal- wohn- ungen	Bewohnte Räume in Normal- wohnungen	Gemeinde	Gemarkungs- fläche in qkm	Haus- haltun- gen	Wohn- bevöl- kerung	Normal- wohn- ungen	Bewohnte Räume in Normal- wohnungen
Raßreuth	8,82	143	619	98	424	Hinterschmiding	13,65	257	1107	156	648
Schaibing	13,86	382	1700	233	1136	Hohenau	10,22	274	1045	167	706
Schönberg	4,11	52	247	44	146	Jandelsbrunn	16,51	438	1738	255	1019
Sonnen	4,15	94	370	57	276	Karlsbach	16,26	288	1176	200	907
Thalberg	15,14	158	720	117	488	Klafferstraß	5,91	106	430	67	282
Thurnreuth	5,03	64	349	48	228	Kreuzberg	16,71	226	889	142	596
Untergriesbach, Markt	10,06	472	1654	252	1107	Kumreut	13,51	380	1445	204	984
Wegscheid, Markt	6,99	465	1493	337	1289	Lackenhäuser	3,46	92	413	73	244
Wildenranna	14,68	216	913	132	651	Mauth	16,90	402	1561	239	959
Windpassing	8,94	222	879	148	653	Neureichenau	13,11	290	1253	219	867
52 Landkreis Wolfstein						Niederperlesreut	9,34	200	836	115	588
Ahornöd	6,56	171	694	109	450	Oberfrauenwald	6,60	53	251	39	126
Altreichenau	14,17	270	1150	187	669	Oberndorf	5,52	127	527	68	345
Außernbrünst	5,45	167	624	88	475	Ort	12,67	359	1369	215	889
Bischofsreuth	13,15	408	1504	218	791	Perlesreut, Markt	1,14	264	807	154	641
Böhmzwiesel	14,66	293	1237	200	848	Philippseut	8,78	262	972	160	616
Finsterau	11,63	304	1141	170	645	Praßreut	9,72	156	681	93	501
Freyung, Markt	1,97	643	1958	371	1480	Ratzing	9,57	207	810	125	502
Fürholz	8,97	167	668	98	477	Rehberg	9,12	118	565	77	343
Fürsteneck	10,43	219	940	132	653	Ringelai	13,34	325	1323	194	868
Grainet	10,52	178	693	112	462	Röhrnbach, Markt	1,31	276	942	176	701
Gsenget	8,18	136	647	99	385	Schiefweg	10,93	385	1515	248	1031
Haidmühle	8,97	467	1715	264	1002	Schönbrunn	23,44	351	1581	236	931
Harsdorf	11,52	181	743	114	517	Unterhöhenstetten	14,61	247	1113	159	680
Heindlschlag	11,38	167	712	93	439	Vorderfreundorf	7,46	78	372	52	182
Herzogsreut	5,85	151	584	86	362	Waldenreut	9,73	167	765	114	509
Hintereben	14,54	258	1016	159	724	Waldkirchen, Markt	7,50	780	2396	437	1830
						Wasching	11,53	138	665	96	381
						Wilhelmsreut	10,93	189	754	118	539
						Gemeindefreie Gebiete ..	139,39	16	62	10	46

3 Reg.-Bez. Oberpfalz

31 Landkreis Amberg						Karmensölden	8,88	137	592	92	436
Adlholz	14,30	82	358	52	302	Köfering	20,36	736	2514	547	1793
Ammersricht	5,36	311	1090	168	798	Kötzersricht	9,64	89	355	49	269
Ammerthal	6,26	136	650	95	442	Kürmeuth	4,67	86	295	53	295
Aschach	10,97	105	431	62	332	Langenbruck	25,94	302	1035	82	347
Diebis	9,79	43	168	22	122	Lintach	7,79	98	428	60	327
Ebermannsdorf	6,70	63	244	34	166	Massenricht	10,20	92	434	54	346
Egelsheim	6,38	31	152	25	106	Mendorferbuch	6,28	56	268	45	156
Ehenfeld	14,67	107	517	72	384	Mimbach	11,28	108	453	51	297
Ens Dorf	10,76	254	1065	166	717	Pittersberg	25,28	201	820	114	587
Etsdorf	13,76	77	396	60	270	Pursruck	7,46	47	206	27	154
Freihung, Markt	3,46	317	1106	161	852	Raigering	1,36	227	839	137	599
Freudenberg	5,15	113	486	80	348	Rieden, Markt	11,08	340	1288	204	973
Gärnersdorf	19,31	459	1700	307	1215	Schlicht	9,01	252	975	157	804
Gailoh	9,10	152	631	89	409	Schnaittenbach, Markt ..	19,59	789	2798	477	2044
Garsdorf	13,84	86	403	78	321	Seugast	13,00	216	869	137	737
Gebenbach	18,10	179	787	96	580	Sigl	13,08	109	464	64	412
Gressenwöhr	21,10	214	872	127	622	Sigras	14,54	155	576	88	544
Großschönbrunn	17,34	181	761	98	577	Steiningloh	8,92	51	225	32	164
Haaß	8,50	38	214	29	175	Süß	7,48	119	439	63	381
Hahnbach, Markt	8,28	373	1430	198	1081	Thanheim	9,05	65	315	49	233
Hiltersdorf	15,10	98	493	76	374	Thansüß	10,78	141	557	83	386
Hirschau, Stadt	23,56	1293	4416	808	3149	Theuern	10,41	155	560	83	396
Hohenkernath	3,11	61	245	33	164	Traßberg	8,30	583	2087	430	1523
Iber	13,35	149	626	80	453	Ullersberg	7,60	31	173	22	139
Irlbach	7,83	83	392	57	316	Ursensollen	4,16	137	580	83	404
						Ursulapoppenricht	6,91	94	375	52	260

Gemeinde	Gemarkungsfläche in qkm	Haushaltungen	Wohnbevölkerung	Normalwohnungen	Bewohnte Räume in Normalwohnungen	Gemeinde	Gemarkungsfläche in qkm	Haushaltungen	Wohnbevölkerung	Normalwohnungen	Bewohnte Räume in Normalwohnungen
Vilseck, Stadt	3,86	592	2112	305	1580	33 Landkreis Burglengenfeld					
Vilshofen	11,16	211	864	134	533	Alberndorf	9,43	119	462	81	365
Weiher	7,98	34	171	26	133	Bubach a.d.Naab	8,02	140	701	94	476
Weissenberg	7,70	85	344	52	282	Büchheim	12,30	59	272	44	218
Winbach	6,37	47	215	35	164	Burglengenfeld, Stadt ...	11,83	2078	6737	1355	4986
Wolfsbach	11,41	104	468	71	353	Dachelhofen	11,42	363	1158	180	739
Wutschdorf	13,78	112	521	86	382	Dietldorf	4,30	104	394	67	322
Zant	10,51	63	313	52	222	Dinau	13,98	55	309	45	253
Gemeindefreie Gebiete ..	116,22	2	7	2	10	Duggendorf	9,45	98	409	71	327
32 Landkreis Beilngries						Ettmannsdorf	7,15	266	1203	142	627
Altmannsberg	6,27	41	198	39	181	Fischbach	6,02	42	187	32	128
Amtmannsdorf	4,05	35	171	26	141	Fronberg	8,73	445	1547	218	982
Aschbuch	7,97	71	332	46	278	Göggelbach	4,65	37	208	27	166
Bachhausen	4,57	56	236	40	190	Haselbach	8,71	161	633	94	417
Beilngries, Stadt	12,19	1120	3381	544	2662	Hochdorf	8,94	116	557	95	408
Berching, Stadt	6,96	884	2820	427	2108	Höchensee	10,99	77	391	65	314
Biberbach	5,49	74	286	36	213	Holzheim a. Forst	5,42	110	495	86	335
Burggriesbach	3,96	93	356	69	379	Kallmünz, Markt	8,31	388	1613	269	1144
Eglofsdorf	2,82	38	157	24	108	Katzdorf	19,23	211	800	125	551
Erasbach	5,18	194	686	78	361	Klardorf	9,40	298	1092	170	738
Ernersdorf	5,87	60	268	39	202	Krachenhausen	5,18	31	143	26	109
Forchheim	6,79	117	596	84	426	Krondorf	5,08	380	1341	220	834
Friertshofen	6,22	63	261	34	231	Kronstetten	13,84	147	670	83	356
Grampersdorf	4,28	46	175	26	136	Lanzenried	14,63	55	321	49	235
Großberghausen	4,02	42	206	34	184	Leonberg	8,68	558	1839	388	1304
Hermannsberg	4,31	27	144	20	113	Maxhütte	8,36	890	3037	553	2084
Hirschberg	2,38	102	381	63	310	Meßnerskreith	6,67	460	1509	211	1002
Höfen	3,71	32	159	26	147	Münchshofen	4,34	224	777	119	580
Holnstein	6,16	82	563	54	261	Naabeck	4,82	68	269	45	208
Itelhofen	11,01	105	483	85	404	Neukirchen	11,45	98	462	55	360
Kevenhüll	7,76	86	384	59	344	Oder	18,65	115	455	54	295
Kottingwörth	6,73	112	471	72	390	Pirkensee	4,10	349	1151	209	889
Lauterbach	4,01	54	242	47	262	Pottenstetten	10,23	86	385	57	294
Litterzhofen	4,13	43	189	24	162	Premberg	4,93	80	271	47	216
Oberndorf	6,34	35	197	26	145	Rohrbach	6,39	62	286	46	220
Oening	4,05	42	207	33	179	Saltendorf	4,72	145	460	69	336
Ottmaring	3,75	39	172	31	157	Schmidmühlen, Markt ...	9,99	530	1894	348	1540
Paulshofen	7,96	109	462	71	383	See	8,96	62	312	51	234
Plankstetten	3,78	153	696	80	429	Steinberg	3,26	188	746	107	491
Pollanten	14,20	130	556	91	449	Teublitz, Markt	5,74	1151	3925	540	2219
Raitenbuch	6,00	44	218	30	198	Traidendorf	1,80	60	230	46	163
Rudertshofen	9,27	99	451	68	355	Wackersdorf	17,38	608	2158	416	1601
Sollngriesbach	2,99	45	191	31	151	Wiefelsdorf	6,51	45	205	33	156
Staufersbuch	6,10	59	234	41	204	Gemeindefreie Gebiete ..	38,76	2	5	1	3
Stierbaum	3,81	30	143	23	125	34 Landkreis Cham					
Salzkirchen	4,91	116	442	84	430	Altenmarkt	10,63	245	931	161	649
Thann	7,69	61	305	48	260	Arnschwang	15,05	412	1392	251	1029
Töging	5,32	139	562	96	453	Cham, Stadt	12,05	2792	9198	1566	6589
Vogelthal	4,48	35	148	23	107	Chammünster	8,38	351	1297	225	879
Wallnsdorf	8,79	63	284	39	273	Dalking	11,41	172	712	114	494
Waltersberg	8,69	79	382	54	298	Engelsdorf	7,01	62	291	47	225
Wattenberg	5,82	29	140	26	121	Furth i. Wald, Stadt ...	32,84	2774	9453	1564	5914
Weidenwang	3,46	64	244	47	230	Grafenkirchen	11,13	128	584	97	422
Wiesenhofen	3,30	50	212	26	166	Habersdorf	8,55	94	408	65	275
Winterzhofen	5,27	29	143	25	133	Haderstadl	7,37	110	458	77	285
Gemeindefreie Gebiete ..	12,58	-	-	-	-	Kolmberg	4,43	97	474	79	309
						Loibling	4,91	133	571	92	428
						Neuhaus	5,03	49	219	41	170

34-37

Altendorf	4,68	154	538	91	434
Altfalter	4,00	94	361	61	277
Brudersdorf	17,29	104	485	80	374
Deindorf	6,94	33	152	27	107
Diendorf	27,46	250	1018	155	706
Dürnersdorf	10,06	60	288	39	191
Dürnsricht	9,10	133	582	87	413
Fronhof	2,68	40	157	25	114
Frotzersicht	11,37	105	478	63	310

Gemeinde	Gemarkungs- fläche in qkm	Haus- haltun- gen	Wohn- bevöl- kerung	Normal- wohn- ungen	Bewohnte Räume in Normal- wohnungen	Gemeinde	Gemarkungs- fläche in qkm	Haus- haltun- gen	Wohn- bevöl- kerung	Normal- wohn- ungen	Bewohnte Räume in Normal- wohnungen
Glaubendorf	9,19	51	257	42	183	Lippertshofen	4,89	40	184	33	164
Gösselsdorf	11,01	49	274	44	198	Litzlohe	10,66	73	362	54	319
Guteneck	12,58	176	732	99	527	Loderbach	8,63	133	568	87	453
Högling	9,69	107	469	69	296	Mitterstahl	7,95	58	287	48	241
Hohentreswitz	5,31	57	239	43	213	Möning	8,11	158	683	127	567
Iffelsdorf	8,98	147	508	86	346	Mühlen	7,46	80	350	46	274
Kemnath b. Neunaigen ..	15,56	94	495	75	360	Mühlhausen	7,55	196	719	116	625
Losau	6,81	33	162	27	109	Oberbuchfeld	7,94	67	306	53	247
Nabburg, Stadt	11,40	1291	4252	786	3098	Oberhembach	19,74	114	406	77	371
Neunaigen	16,99	72	376	53	232	Oberndorf	6,27	80	338	59	296
Oberköblitz	11,38	329	1250	188	839	Oberölsbach	7,71	168	656	116	583
Pamsendorf	19,30	78	379	55	258	Pavelsbach	9,39	114	512	99	443
Pfreimd, Stadt	10,42	666	2308	341	1508	Pelchenhofen	7,07	69	309	57	270
Pischdorf	7,06	44	248	29	158	Pettenhofen	9,58	47	221	36	175
Pretzabruck	10,26	68	309	43	228	Pfaffenhofen	8,38	81	332	53	241
Rottendorf	13,80	92	485	74	342	Pfeffertshofen	10,08	70	346	54	252
Saltendorf	17,89	76	383	63	304	Pilsach	6,69	119	497	77	405
Schmidgaden	8,63	160	696	86	390	Pölling	10,65	276	1032	166	847
Schwarzach b. Nabburg ..	12,32	157	655	99	484	Postbauer	7,74	219	845	132	669
Schwarzenfeld, Markt ...	8,25	1320	4716	884	3281	Pyrbaum, Markt	4,70	340	1098	219	993
Söllitz	8,23	45	230	35	139	Ransbach	10,61	57	254	47	210
Stein	4,22	76	321	55	225	Reichertshofen	3,02	61	249	44	215
Stulla	15,60	310	1137	126	555	Reingersicht	4,68	80	323	60	284
Trausnitz	9,81	236	919	173	640	Röckersbrühl	10,82	89	432	75	377
Trisching	10,97	133	590	74	324	Seligenporten	6,99	188	723	130	572
Unteraich	12,75	75	396	46	257	Sengenthal	10,86	102	424	66	309
Weiding	6,35	30	153	26	135	Sindlbach	12,91	229	829	142	735
Weihern	5,77	98	384	68	259	Sondersfeld	7,21	87	364	64	323
Wernberg, Markt	5,89	291	1070	157	660	Stauf	7,44	92	412	66	324
Willhof	5,76	47	205	29	161	Stöckelsberg	8,28	132	577	96	450
Wolfring	2,09	94	368	59	276	Sulzbürg, Markt	2,58	249	799	159	732
Woppenhof	2,49	40	191	33	116	Thannhausen	5,49	131	513	86	441
						Thonhausen	15,88	62	322	54	239
						Thundorf	5,36	45	210	37	193
						Traunfeld	7,26	79	358	67	326
						Trautmannshofen	8,42	90	416	65	335
						Unterbuchfeld	8,53	57	289	48	237
						Utzenhofen	23,48	133	661	108	478
						Wappersdorf	9,76	124	512	91	465
						Winkl	12,71	49	243	32	168
						Woffenbach	9,47	190	848	142	644
						Wolfsfeld	13,31	65	343	45	219
						Gemeindefreie Gebiete ..	32,33	-	-	-	-
38 Landkreis Neumarkt i.d. OPf.						39 Landkreis Neunburg vorm Wald					
Allersburg	7,12	62	264	44	201	Alletsried	11,00	64	347	58	245
Aßlschwang	5,31	81	365	67	337	Altenschwand	13,78	136	636	87	459
Berg b. Neumarkt i.d. OPf.	10,87	317	1260	208	1035	Bach	6,26	48	217	42	175
Berggau	13,31	214	908	151	777	Boden	9,29	48	221	35	166
Brunn	10,43	39	198	30	152	Bodenwöhr	8,52	714	2290	429	1738
Deining	4,27	197	784	132	599	Dautersdorf	7,26	55	213	34	159
Deinschwang	7,65	68	317	55	276	Demeldorf	6,97	37	170	30	118
Dietkirchen	7,06	57	288	46	250	Dieterskirchen	9,55	164	629	128	505
Döllwang	7,17	60	271	52	251	Egelsried	8,15	45	224	34	170
Engelsberg	16,40	85	432	62	322	Eixendorf	10,19	52	213	44	171
Forst	11,08	76	354	57	291	Erzhäuser	4,74	113	476	80	351
Freystadt, Stadt	3,51	340	1213	208	1046	Fuhrn	13,37	97	445	65	291
Gebertshofen	9,16	72	297	52	265	Großenried	8,06	61	272	48	225
Großalfalterbach	8,60	110	482	72	402	Haag b. Schwarzhofen ...	8,39	46	264	42	187
Häuselstein	5,14	37	166	28	131	Hansenried	7,00	54	249	39	195
Hausen	14,30	128	544	92	419						
Hausheim	11,67	123	529	98	464						
Helena	11,26	120	502	92	369						
Heng	7,75	145	600	95	489						
Holzheim	4,73	132	429	74	351						
Kastl, Markt	6,18	447	1551	247	1064						
Kleinalfalterbach	6,40	36	176	29	155						
Kruppach	6,68	120	487	86	405						
Laaber	7,92	61	335	50	246						
Labersricht	5,58	134	568	58	267						
Lauterhofen, Markt	9,97	284	1432	221	938						
Leutenbach	12,72	97	426	66	353						

Gemeinde	Gemar- kungs- fläche in qkm	Haus- haltun- gen	Wohn- bevöl- kerung	Normal- wohn- nungen	Bewohnte Räume in Normal- wohnungen	Gemeinde	Gemar- kungs- fläche in qkm	Haus- haltun- gen	Wohn- bevöl- kerung	Normal- wohn- nungen	Bewohnte Räume in Normal- wohnungen
Hillstett	2,73	57	222	41	167	Muglhof	8,44	70	343	60	219
Kemnath b. Fuhrn	12,74	83	376	60	293	Naabdemereuth	7,18	44	196	22	173
Kleinwinklarn	4,02	50	228	39	165	Neudorf b. Luhe	17,28	101	453	68	311
Kröblitz	2,76	139	515	92	326	Neuhaus, Markt	9,35	241	902	150	664
Kulz	12,00	132	597	105	444	Neunkirchen b. Weiden . .	5,31	97	373	59	282
Lengfeld	6,40	33	172	29	134	Neustadt a.d. Waldnaab, Stadt	7,87	1461	4726	943	3308
Meißenberg	8,84	52	277	49	204	Oberwildenau	7,28	211	772	146	578
Mitteraschau	12,64	130	596	95	440	Parkstein, Markt	9,26	195	769	137	570
Neukirchen-Balbini, Markt	4,45	202	682	118	485	Pirk	11,83	216	848	150	568
Neunburg vorm Wald, Stadt	11,32	129	3705	622	2782	Püchersreuth	4,79	120	524	85	379
Penting	11,48	129	599	99	446	Reuth b. Erbendorf	5,32	333	1138	183	779
Pillmersried	3,46	35	152	31	130	Röthenbach	11,60	108	425	79	115
Prackendorf	3,41	51	231	42	181	Roschau	5,48	27	157	23	293
Schwarzhofen, Markt	6,97	277	1017	155	755	Rothenstadt	8,68	764	2602	453	1792
Seebarn	8,43	126	498	85	395	Schirmitz	4,94	311	1121	174	751
Sonnenried	14,54	80	361	62	276	Schlattein	6,88	74	329	48	235
Taxöldern	12,26	115	494	75	343	Schönbrunn	10,74	146	600	101	423
Thanstein	8,67	118	492	78	370	Schwand	10,85	35	174	33	126
Uckersdorf	9,30	48	245	37	205	Schwarzenbach	12,34	111	455	81	340
Unterauerbach	10,56	77	353	55	276	Störnstein	5,03	120	462	83	311
Zangenstein	4,50	68	261	42	194	Thumsenreuth	10,37	140	544	90	414
Gemeindefreie Gebiete . .	35,26	—	—	—	—	Wendersreuth	9,32	85	376	59	295
						Wetzldorf	12,16	136	637	104	397
						Wildenreuth	19,69	212	832	114	614
						Windischeschenbach, Markt	8,43	1345	4413	868	3171
						Wurz	4,99	112	393	61	345
						Gemeindefreie Gebiete . .	115,01	1	1	—	—
40 Landkreis Neustadt a.d. Waldnaab						41 Landkreis Oberviechtach					
Altenparkstein	10,96	67	320	55	268	Altenschneeberg	2,59	44	182	39	145
Altenstadt a.d. Waldnaab .	7,63	382	1366	245	1029	Dietersdorf	10,75	210	750	151	551
Bechtsrieth	4,78	70	318	49	233	Fuchsborg	3,25	77	321	56	284
Bergnetsreuth	6,76	40	183	28	132	Gaisthal	12,17	188	627	109	471
Bernstein	10,30	87	395	54	247	Gleiritsch	10,91	130	645	120	512
Edeldorf	8,27	87	350	52	260	Haag	4,48	49	189	39	157
Engleshof	9,91	42	210	33	175	Hannesried	3,53	63	242	48	219
Enzenrieth	7,86	39	178	30	129	Heinrichskirchen	3,89	54	222	41	204
Eppeneuth	10,05	60	286	33	227	Irlach	4,50	55	241	48	206
Erbendorf, Stadt	16,89	852	2874	613	2174	Langau	12,92	72	372	70	267
Etzenricht	13,04	723	2648	450	2011	Lind	6,33	54	226	38	179
Floß, Markt	6,10	901	2851	636	2175	Muschenried	6,23	89	349	77	276
Flossenbürg	7,91	676	2431	368	1276	Niedermurach	3,68	119	460	78	340
Frauenricht	7,58	115	449	83	343	Nottersdorf	6,21	41	208	32	139
Gailertsreuth	10,21	44	231	32	201	Obermurach	4,13	43	208	36	150
Gösen	5,11	85	305	56	224	Oberviechtach, Markt . . .	25,15	682	2346	502	1869
Grafeneuth	4,67	88	338	27	126	Pertolzhofen	1,41	95	382	67	286
Grötschenreuth	3,12	54	198	34	140	Pondorf	4,39	30	142	30	99
Hammerles	6,85	79	332	52	223	Pullenried	5,37	91	368	74	272
Hannersgrün	12,50	74	343	43	305	Rottendorf	11,67	56	341	52	236
Hauxdorf	4,86	44	177	32	125	Schneeberg	4,53	97	350	73	293
Holzhammer	9,09	69	317	42	194	Schöna	9,15	160	567	115	438
Hütten	10,20	163	582	117	413	Schönsee, Stadt	20,16	494	1672	301	1269
Ilsebach	5,47	50	230	34	155	Schwand	4,47	55	227	43	151
Irchenrieth	5,26	53	247	41	168	Stadlern	9,88	238	801	166	596
Kaltenbrunn, Markt	18,48	273	1077	182	907	Teunz	5,87	158	592	111	527
Kirchendemenreuth	8,77	83	344	58	317	Wagnern	7,00	35	187	34	151
Klobeneuth	11,17	54	280	44	212	Weiding	22,49	180	737	131	531
Kohlberg, Markt	16,48	402	1406	211	868	Wildeppenried	8,51	96	413	78	286
Krummennaab	7,32	345	1257	241	895						
Lanz	5,83	114	639	65	306						
Letzau	7,62	67	306	57	239						
Luhe, Markt	12,05	247	893	147	761						
Mallersricht	5,94	108	452	51	210						
Mantel, Markt	11,38	551	2072	386	1548						
Meerbodenreuth	10,54	42	207	35	121						

Gemeinde	Gemarkungs- fläche in qkm	Haus- haltun- gen	Wohn- bevöl- kerung	Normal- woh- nungen	Bewohnte Räume in Normal- wohnungen	Gemeinde	Gemarkungs- fläche in qkm	Haus- haltun- gen	Wohn- bevöl- kerung	Normal- woh- nungen	Bewohnte Räume in Normal- wohnungen
Wildstein	12,76	108	532	100	405	Prönsdorf	13,27	41	241	41	202
Winklarn, Markt	14,16	269	965	188	798	Raitenbuch	12,85	68	368	59	294
Zeinried	9,84	107	465	79	369	Rechberg	15,22	100	531	84	392
Gemeindefreie Gebiete ..	3,66	1	2	1	4	Reichertswinn	15,31	59	305	50	278
						Ronsolden	13,07	76	373	61	286
						Rudenshofen	8,92	44	235	36	185
						Schnaufenhofen	7,46	54	245	44	229
						Schwarzenhonthausen ...	16,94	92	453	72	348
						See	11,44	110	514	86	417
						Seubersdorf	8,39	204	784	135	632
						Thonlohe	12,74	57	291	46	242
						Velburg, Stadt	6,29	441	1467	259	1325
						Willenhofen	9,42	69	331	56	313
						Wissing	9,16	99	453	73	363
						Gemeindefreie Gebiete ..	43,25	3	3	1	4
42 Landkreis Parsberg						43 Landkreis Regensburg					
Adertshausen	8,78	48	240	36	200	Admannstein	4,32	75	327	58	224
Aichkirchen	16,46	92	441	70	352	Alteglöfshaim	13,23	385	1366	243	1056
Batzhausen	10,67	148	645	108	553	Altenthann	17,79	280	1235	203	873
Beratzhausen, Markt ...	5,59	639	2103	411	1663	Aufhausen	7,41	251	860	165	768
Bergstetten	2,17	60	254	42	181	Bach a.d. Donau	7,26	273	897	180	699
Berletzhof	9,25	69	355	51	298	Barbing	14,20	664	2385	457	1528
Breitenbrunn, Markt	1,44	228	717	140	672	Bernhardswald	16,51	180	750	121	520
Brunn	11,23	169	740	129	628	Brennberg	10,00	185	717	134	572
Buch	9,25	40	219	33	160	Bruckbach	8,04	50	274	49	199
Darshofen	8,29	100	429	75	385	Bubach a. Forst	10,23	70	367	53	251
Daßwang	11,99	117	507	78	398	Buchenlohe	4,91	49	237	36	158
Degerndorf	15,43	83	416	65	320	Burgweinting	8,99	268	950	174	614
Deuerling	7,13	227	937	165	732	Demling	4,89	75	275	48	184
Deusmauer	9,06	75	352	56	287	Dengling	6,24	75	310	49	261
Düm	7,55	65	288	54	252	Diesenbach	12,12	236	928	141	599
Eichenhofen	7,74	83	344	55	268	Dietersweg	5,70	38	208	37	151
Endorf	9,41	100	463	78	355	Donaustauf, Markt	5,69	583	2204	398	1532
Erggertshofen	10,90	73	371	52	290	Ehring	5,22	57	251	39	188
Geroldsee	13,15	44	242	36	181	Eichhofen	9,65	151	591	103	411
Griffenwang	13,36	36	198	36	146	Eilsbrunn	4,66	101	397	71	318
Großbissendorf	9,43	43	233	34	194	Eitlbrunn	9,96	186	776	135	610
Großetzenberg	13,71	198	830	146	622	Eltheim	6,32	43	186	29	162
Günching	9,91	66	327	55	321	Etterzhausen	5,57	313	1039	184	713
Haag	10,93	78	377	56	289	Frankenberg	8,76	50	302	49	154
Hamberg	8,60	70	310	61	282	Frauenzell	2,47	103	384	75	307
Hemau, Stadt	10,21	844	2906	487	2065	Friesheim	7,18	97	384	67	301
Herrnried	4,25	61	262	47	236	Gailsbach	3,54	84	344	59	273
Hörmannsdorf	18,73	124	612	94	497	Gebelkofen	5,09	112	502	81	350
Hohenburg, Markt	2,23	263	924	166	811	Geisling	11,02	151	618	111	513
Hohenfels, Markt	2,64	321	1145	193	869	Gmünd	8,33	44	212	39	195
Hohenschambach	15,00	165	720	119	539	Grafenwinn	7,56	56	292	52	238
Kemnathen	10,95	136	630	116	491	Graß	4,17	63	274	38	201
Klingen	14,63	90	456	66	327	Graßfling	4,04	56	240	44	194
Kollersried	2,49	38	161	30	111	Griesau	5,48	50	234	36	190
Laaber, Markt	3,37	377	1335	227	951	Großberg	0,96	109	399	72	309
Langenkreith	11,31	71	356	49	258	Grünthal	16,99	262	1008	175	705
Langenthonhausen	7,27	43	226	35	183	Haag	5,61	127	666	123	483
Laufenthal	0,92	42	206	37	144	Hackenbergl	8,03	137	576	99	383
Lengenfeld	11,52	110	508	79	386	Hagelstadt	7,81	237	922	162	547
Lupburg, Markt	4,30	205	806	147	677	Haidenkofen	3,98	53	226	36	154
Lutzmannstein	12,35	99	441	78	358	Haimbuch	10,57	97	399	76	331
Mantlach b. Velburg	7,94	42	234	38	197	Hainsacker	20,22	351	1355	267	1028
Marktstetten	14,99	61	358	56	231	Harting	4,37	100	401	61	264
Mausheim	19,98	139	644	97	503						
Nainhof-Hohenfels	98,21	509	2056	153	555						
Neukirchen	10,48	75	401	54	291						
Neulohe	6,19	72	399	63	298						
Oberpfraundorf	8,25	101	529	72	381						
Oberweiling	12,30	107	506	93	412						
Oberwiesenacker	19,62	125	679	113	563						
Painten, Markt	4,84	293	1174	201	924						
Parsberg, Markt	6,36	683	2427	321	1635						
Pellndorf	11,79	60	322	44	251						
Pielenhofen	9,63	56	300	53	245						

Gemeinde	Gemar- kungs- fläche in qkm	Haus- haltun- gen	Wohn- bevöl- kerung	Normal- wohn- nungen	Bewohnte Räume in Normal- wohnungen	Gemeinde	Gemar- kungs- fläche in qkm	Haus- haltun- gen	Wohn- bevöl- kerung	Normal- wohn- nungen	Bewohnte Räume in Normal- wohnungen
Haugenried	2,22	55	238	44	178	Sulzbach a.d. Donau	3,94	212	688	108	441
Hauzendorf	15,35	188	727	111	515	Taimering	10,37	160	552	92	448
Hauzenstein	6,41	79	296	60	248	Tegernheim	8,08	507	1667	357	1208
Heilinghausen	3,74	80	320	55	221	Thalmassing	13,05	244	946	158	714
Heitzenhofen	2,14	49	239	37	150	Tiefenthal	3,00	43	186	40	148
Hirschling	2,36	48	199	35	141	Triftlfing	7,20	148	609	126	413
Höhenberg	14,15	81	393	73	268	Viehhausen	14,35	352	1367	241	971
Hofdorf	3,31	119	446	85	376	Weihern	8,39	42	270	41	173
Hohengebraching	7,34	71	303	58	231	Weillohe	6,42	54	264	31	157
Illkofen	5,46	78	341	56	283	Wenzenbach	7,51	372	1404	248	1035
Imkofen	5,09	53	245	36	182	Wiesent	4,53	385	1266	236	1015
Kareth	4,26	406	1342	297	1062	Wörth a.d. Donau, Markt	10,06	640	2098	441	533
Karlstein	22,18	123	533	94	371	Wolfsegg	8,58	200	870	139	189
Kiefenholz	9,51	56	246	45	216	Wolkerling	6,05	63	271	39	1750
Kneiting	5,46	149	583	82	404	Zeitlarn	13,09	371	1303	210	909
Köfering	8,30	330	1263	239	964	Zinzendorf	2,42	55	231	44	192
Kruckenberg	3,89	44	186	33	135						
Küm	17,58	202	815	141	505	Gemeindefreie Gebiete	96,83	5	20	2	7
Langenerling	9,36	166	682	100	528						
Lichtenwald	2,99	66	266	51	210						
Luckenpaul	3,88	42	205	36	156						
Mangolding	4,28	101	387	67	298						
Matting	5,47	67	283	48	233						
Mintraching	18,51	312	1222	210	999						
Mörzing	9,28	115	430	77	383						
Moosham	13,63	300	1048	184	938						
Neudorf	4,39	81	332	27	159						
Niederachdorf	7,65	80	320	53	276						
Niedertraubling	5,22	139	527	94	401						
Nittendorf	11,23	462	1592	283	1235						
Oberachdorf	3,08	66	295	41	226						
Oberhinkofen	4,03	62	285	47	214						
Oberisling	6,15	78	361	59	281						
Obermiethnach	4,64	86	347	61	246						
Obentraubling	8,31	485	1658	257	1158						
Oppersdorf	7,01	523	1779	373	1382						
Pentling	5,22	110	413	69	344						
Pettendorf	19,00	297	1184	205	923						
Pettenreuth	8,09	104	436	59	283						
Petzkofen	7,61	85	328	53	284						
Pfakofen	8,10	187	769	117	586						
Pfatter	23,38	435	1550	257	1182						
Pielenhofen	9,64	232	1116	173	741						
Pillnach	3,22	74	306	62	251						
Poign	7,26	56	247	34	177						
Pondorf	1,55	46	161	29	146						
Ponholz	7,78	151	576	91	408						
Ramspau	9,13	85	325	56	242						
Regendorf	3,08	148	655	96	378						
Regenstauf, Markt	12,35	1064	3519	660	2575						
Rettenbach	17,39	206	876	159	634						
Riekofen	8,31	168	569	88	456						
Rogging	7,36	103	420	62	297						
Rosenhof	11,42	151	634	116	466						
Sanding	7,60	102	454	70	346						
Sarching	7,63	137	556	89	397						
Schönach	10,22	143	557	89	452						
Schönhofen	4,22	215	802	166	597						
Schönleiten	7,70	55	260	38	183						
Sengkofen	7,44	131	467	64	343						
Sinzing	17,17	545	1916	354	1312						
Steinsberg	2,04	253	913	156	552						
Sünching	15,44	598	1979	353	1597						
											</

Gemeinde	Gemarkungs- fläche in qkm	Haus- haltun- gen	Wohn- bevöl- kerung	Normal- woh- nungen	Bewohnte Räume in Normal- wohnungen	Gemeinde	Gemarkungs- fläche in qkm	Haus- haltun- gen	Wohn- bevöl- kerung	Normal- woh- nungen	Bewohnte Räume in Normal- wohnungen
Unterbürg	3,09	44	173	35	154	Augsberg	11,25	57	275	40	226
Wildenstein	3,94	65	242	51	212	Bachetsfeld	14,42	103	428	64	361
Winden	8,20	102	444	61	322	Dietersberg	7,68	31	171	24	114
Wolfsbuch	15,39	136	579	92	429	Eckeltshof	7,95	53	228	39	230
Zell	7,87	80	335	55	264	Edelsfeld	7,44	113	476	65	384
Gemeindefreie Gebiete ..	11,50	2	7	1	6	Eschenfelden	8,60	163	562	104	530
45 Landkreis Roding						Frechetsfeld	11,87	61	269	43	220
Abtsried	4,89	28	158	24	126	Fürnried	8,09	97	385	56	364
Altenkreith	4,05	149	579	99	427	Gaißach	19,36	88	340	57	319
Arrach	14,87	166	770	123	520	Götzendorf	8,60	31	162	24	126
Au	19,54	168	736	124	491	Hirschbach	5,26	133	438	80	410
Beucherling	13,88	106	539	87	359	Holnstein	7,59	102	392	58	355
Bleich	9,33	87	398	66	310	Illschwang	11,13	113	472	72	363
Bodenstein	7,88	132	515	78	382	Kirchenreinbach	4,04	99	314	55	293
Braunried	8,59	35	186	28	133	Königstein, Markt	7,42	281	877	159	859
Bruck i.d. OPf., Markt ..	18,23	800	2842	441	2066	Mittelreinbach	9,20	87	335	54	298
Dieberg	4,44	83	332	64	239	Namsreuth	11,07	84	352	49	313
Diebersried	5,23	41	186	28	141	Neidstein	7,74	239	839	132	666
Falkenstein, Markt	9,35	530	1769	313	1332	Neukirchen b. Sulzbach- Rosenberg	4,48	362	1148	213	959
Fischbach	20,71	265	1078	177	730	Poppberg	9,01	52	220	42	208
Friedersried	5,50	54	247	46	169	Poppenricht	7,21	207	733	112	562
Fronau	4,12	89	339	63	247	Röckenricht	16,19	137	560	85	452
Haus	4,83	33	153	25	117	Schmidtstadt	10,63	152	563	100	512
Hitzelsberg	12,39	88	433	62	297	Schwend	14,41	179	768	110	577
Kalsing	10,96	78	386	62	266	Steinling	4,63	72	299	48	249
Kaspeltshub	5,38	41	209	30	142	Sulzbach-Rosenberg, Stadt	28,27	5653	18212	3348	12328
Kirchenrohrbach	3,69	60	258	43	177	Sunzendorf	8,41	45	227	34	211
Mainshausen	10,80	87	424	69	277	Trondorf	10,50	68	280	47	232
Michelsneukirchen	32,70	348	1491	251	1160	Weigendorf	12,58	395	1465	236	1081
Mitterdorf	9,00	298	1049	171	828	Gemeindefreie Gebiete ..	14,27	-	-	-	-
Neubäu	5,71	170	586	92	424	47 Landkreis Tirschenreuth					
Nittenau, Markt	17,95	894	3109	530	2405	Bämau, Stadt	12,46	623	1962	384	1476
Obertrübenbach	5,60	68	297	60	226	Beidl	15,68	106	473	67	359
Pöding	9,14	209	797	114	600	Dippersreuth	8,45	64	287	43	203
Reichenbach	11,83	197	1233	126	520	Ellenfeld	14,05	194	804	119	511
Roding, Markt	10,11	862	2959	518	2477	Falkenberg, Markt	10,51	241	920	159	708
Schillertswiesen	3,51	63	281	50	180	Friedenfeld	13,08	435	1498	333	1164
Schöngras	9,30	41	208	32	154	Fuchsmühl, Markt	14,55	578	2006	377	1281
Siegenstein	4,22	40	171	36	137	Griesbach	19,68	175	763	119	553
Sollbach	5,11	69	286	49	198	Groschlattengrün	3,31	178	605	93	443
Stamsried, Markt	10,65	387	1335	169	869	Großensees	8,55	75	347	53	262
Steffling	12,74	168	620	110	475	Großensterz	8,33	51	224	33	155
Strahlfeld	10,60	86	417	53	241	Großklenau	6,04	28	133	24	108
Süssenbach	4,55	66	297	50	228	Gumpen	10,57	66	279	39	220
Trasching	6,14	100	434	61	265	Helmbrechts	7,64	51	225	38	174
Untermainsbach	10,26	57	277	41	203	Hohenhard	14,97	87	366	61	240
Unterszell	14,74	223	997	166	717	Hohenthau	22,76	201	768	123	563
Wald	17,69	348	1299	208	997	Hohenwald	6,71	60	217	41	171
Walderbach	8,94	210	816	155	630	Kondrau	15,13	242	952	155	638
Wetterfeld	6,59	110	424	72	316	Konnorsreuth, Markt	6,32	323	1297	198	948
Zimmering	4,75	36	184	30	149	Lengenfeld I	17,17	68	360	50	276
Gemeindefreie Gebiete ..	80,72	123	374	3	10	Lengenfeld II	13,73	236	769	108	584
46 Landkreis Sulzbach-Rosenberg						Leonberg	6,16	93	400	58	270
Achtel	13,10	138	478	90	450	Liebenstein	15,28	120	535	72	404
Angfeld	17,11	106	468	66	354	Mähring, Markt	8,39	204	767	139	547
						Matzersreuth	16,96	112	519	70	375
						Mitterteich, Stadt	6,54	2068	6523	1318	4312

Gemeinde	Gemarkungs- fläche in qkm	Haus- haltun- gen	Wohn- bevöl- kerung	Normal- woh- nungen	Bewohnte Räume in Normal- wohnungen	Gemeinde	Gemarkungs- fläche in qkm	Haus- haltun- gen	Wohn- bevöl- kerung	Normal- woh- nungen	Bewohnte Räume in Normal- wohnungen
Münchenreuth	12,82	155	617	100	435	Neudorf	1,47	132	457	75	287
Neualbenreuth, Markt	15,56	336	1 143	195	849	Oberlind	8,74	107	501	80	317
Ottengrün	10,78	128	432	76	287	Pfrentsch	6,41	110	431	77	319
Pechofen	18,87	376	1 423	283	1 052	Pleystein, Stadt	8,21	550	1 813	259	1 204
Pfaffenreuth	8,49	181	709	101	460	Reinhardtsrieth	6,74	157	570	84	364
Pilmersreuth a. Wald	6,22	30	147	16	88	Roggenstein	3,52	119	432	77	328
Pleußen	8,54	267	978	177	615	Spielberg	8,63	56	266	33	182
Plößberg	6,42	339	1 144	257	933	Tännesberg, Markt	10,68	279	1 059	176	850
Poppenreuth (AG. Tirschenreuth) . .	17,04	188	782	130	513	Tröbes	18,06	161	709	137	480
Poppenreuth (AG. Waldsassen)	3,49	138	540	95	336	Vohenstrauß, Stadt	16,44	1 056	3 548	619	2 603
Querenbach	12,77	143	641	83	364	Waidhaus, Markt	14,89	669	2 554	387	1 612
Rodenzenreuth	3,21	36	134	22	126	Waldau	13,14	174	758	112	482
Rosall	6,59	43	196	28	128	Waldkirch	1,68	67	268	40	156
Schönficht	12,53	57	264	39	219	Waldthurn, Markt	6,64	354	1 275	191	860
Schönhaid	7,93	309	1 110	204	740						
Schönkirch	4,40	153	583	114	408	Gemeindefreie Gebiete . .	95,54	—	—	—	—
Schwarzenbach	15,46	156	672	92	477						
Thanhausen	7,21	169	679	126	483						
Tirschenreuth, Stadt	20,07	2 434	7 539	1 713	5 744						
Voienthan	8,40	73	312	42	221						
Walbenreuth	7,74	61	284	43	231						
Waldershof, Markt	9,40	743	2 352	549	1 988						
Waldsassen, Stadt	6,06	2 474	7 808	1 775	5 453						
Wernersreuth	16,53	160	674	119	532						
Wiesau, Markt	16,54	1 314	4 374	780	2 624						
Wildenau	8,33	143	618	103	505						
Wondreb	8,44	121	486	81	371						
Gemeindefreie Gebiete . .	176,23	7	24	1	4						
48 Landkreis Vohenstrauß						49 Landkreis Waldmünchen					
Altenstadt	12,59	348	1 255	208	882	Albernhof	3,91	43	210	31	146
Bernried	5,78	126	482	84	317	Ast	6,37	85	383	58	282
Böhmischbruck	11,61	175	659	117	453	Bernried	11,71	87	358	64	272
Brünst	3,25	79	352	54	169	Biberbach	9,17	86	412	62	345
Burgtreswitz	5,31	113	415	69	306	Breitenried	6,49	77	250	43	212
Burkhardtsrieth	8,51	65	252	57	213	Diepoldsried	4,64	24	143	20	83
Dimpfl	4,50	107	380	67	246	Döfering	10,96	134	602	88	455
Döllnitz	11,67	107	485	73	396	Fahnersdorf	3,20	14	72	12	69
Eslarn, Markt	25,48	940	3 306	570	2 306	Geigant	3,94	197	707	106	477
Erzgersrieth	5,76	63	278	55	231	Gleißenberg	15,42	228	737	128	629
Georgenberg	1,88	102	382	52	239	Grassersdorf	2,94	23	141	16	82
Gröbenstadt	5,10	95	383	63	253	Herzogau	12,54	213	715	114	508
Großenschwand	5,41	55	236	36	126	Hiltersried	4,08	88	344	56	264
Heumaden	10,81	75	335	58	236	Hocha	2,00	48	179	22	122
Kaimling	5,46	85	354	68	234	Höll	4,03	88	302	48	210
Kleinschwand	9,03	84	361	57	248	Katzbach	4,71	84	353	52	214
Lennesrieth	10,97	138	607	72	387	Katzelsried	5,74	49	227	36	145
Lerau	8,59	44	240	41	169	Lixenried	5,03	159	578	104	388
Leuchtenberg, Markt	7,04	131	437	91	341	Loitendorf	6,11	53	241	31	179
Lohma	4,10	72	295	46	191	Pillmersried	4,86	34	181	32	158
Michldorf	8,77	81	330	57	239	Premeischi	9,17	47	207	37	172
Miesbrunn	11,06	190	722	112	489	Prosdorf	6,38	84	355	52	246
Moosbach, Markt	11,96	292	969	164	853	Rannersdorf	3,79	46	238	34	183
						Rötz, Stadt	22,90	627	2 313	353	1 724
						Schäferrei	2,71	46	191	33	138
						Schönthal	6,47	143	589	95	464
						Sinzendorf	4,74	39	185	26	121
						Spielberg	3,99	60	248	37	186
						Steege	12,39	87	406	56	290
						Steinlohe	6,00	117	411	66	305
						Thurau	2,11	24	106	14	83
						Tiefenbach	12,70	359	1 277	231	1 043
						Treffelstein	6,51	235	851	175	770
						Ulrichsgrün	2,48	73	290	42	202
						Untergrafenried	2,98	72	277	45	192
						Waldmünchen, Stadt	12,15	1 458	4 474	760	3 115
						Gemeindefreie Gebiete . .	31,50	5	23	—	—

Gemeinde	Gemar- kungs- fläche in qkm	Haus- haltun- gen	Wohn- bevöl- kerung	Normal- wohn- nungen	Bewohnte 'Räume in Normal- wohnungen	Gemeinde	Gemar- kungs- fläche in qkm	Haus- haltun- gen	Wohn- bevöl- kerung	Normal- wohn- nungen	Bewohnte 'Räume in Normal- wohnungen
----------	--------------------------------------	-------------------------	---------------------------	----------------------------	---	----------	--------------------------------------	-------------------------	---------------------------	----------------------------	---

4 Reg.-Bez. Oberfranken

31 Landkreis Bamberg

Altendorf	4,34	158	548	99	480	Lisberg	4,32	174	699	140	558
Amlingstadt	2,19	81	348	54	285	Litzendorf	4,86	167	581	94	528
Ampferbach	10,11	137	591	100	484	Lohndorf	5,10	101	396	60	374
Aschbach, Markt	8,29	202	870	159	717	Ludwig	5,98	51	229	38	227
Birkach	10,07	147	632	95	519	Meedensdorf	3,04	39	142	23	134
Bischberg	10,03	605	1901	372	1610	Melkendorf	3,26	113	440	71	351
Bojendorf	7,67	65	285	51	240	Memmeldorf	7,19	450	1501	296	1236
Breitengüßbach	7,78	411	1380	262	1141	Merkendorf	6,55	198	804	114	614
Buch	6,80	31	169	23	130	Mistendorf	2,87	68	290	54	263
Bug	1,67	171	597	118	489	Mönchhermsdorf	8,73	90	403	50	314
Burgebrach, Markt	14,30	395	1472	244	1273	Mönchsambach	12,95	114	525	66	367
Burgellern	5,20	117	464	68	357	Mühlendorf	4,70	122	483	78	412
Burglesau	5,05	48	205	33	185	Naisa	1,49	96	369	55	311
Burgwindheim, Markt	10,42	208	825	105	494	Neudorf b. Ebrach	1,10	27	118	22	100
Buttenheim, Markt	6,39	327	1099	206	985	Neudorf b. Scheßlitz	5,25	34	177	25	164
Demmeldorf	1,77	62	222	39	201	Neubausen	3,60	69	304	58	227
Dörfleins	2,95	130	478	84	424	Oberhaid	10,63	476	1744	328	1335
Dörmwasserlos	4,06	30	123	22	72	Oberharnsbach	6,27	58	281	42	316
Dreuschendorf	2,62	60	250	40	216	Oberköt	10,26	151	690	113	527
Drosendorf	3,50	163	574	92	492	Oberngrub	3,71	38	185	31	158
Ebrach, Markt	7,62	472	1796	287	1269	Oberoberndorf	2,57	50	219	30	176
Eckersbach	2,97	36	176	28	136	Pettstadt	10,09	173	705	117	567
Ehrl	2,90	45	189	28	205	Peulendorf	7,03	136	578	79	416
Erlach	2,87	62	249	32	167	Pödelndorf	2,51	161	599	95	495
Erlau	2,62	56	220	35	173	Priesendorf	4,74	167	674	118	510
Frankendorf	3,51	36	177	31	154	Reichmannsdorf	6,84	170	686	133	547
Frensdorf	10,06	295	1129	168	946	Reudorf	7,54	124	554	87	454
Friesen	4,22	64	269	42	203	Röbersdorf	7,06	118	503	95	468
Gaustadt	3,66	1283	3985	906	3219	Roschlaub	5,09	55	250	42	262
Geisfeld	5,44	140	538	88	518	Roßdorf a. Forst	2,60	76	348	50	286
Gräfenhäusling	3,64	43	223	35	152	Rothensand	7,88	89	405	65	314
Grasmannsdorf	3,13	47	234	35	167	Sassanfahrt	3,10	427	1674	310	1260
Großbirkach	5,32	47	202	30	180	Sassendorf	4,81	63	239	40	211
Großgessingen	6,00	93	453	68	322	Schammelsdorf	1,82	71	263	48	238
Grub	3,19	66	266	51	233	Schedderndorf	7,60	62	297	40	292
Gundelsheim	4,07	256	876	160	666	Scheßlitz, Stadt	6,02	572	1844	340	1674
Gunzendorf	4,21	99	349	59	321	Schönbrunn	18,02	192	824	132	671
Halbersdorf	2,92	29	127	22	93	Schweisdorf	4,15	67	239	38	238
Hallstadt, Markt	13,66	1190	4087	802	3255	Seigendorf	5,29	62	258	47	242
Hartlandén	3,60	95	417	73	321	Seußling	4,35	99	374	67	350
Hermisdorf	16,36	212	877	131	680	Stackendorf	3,05	51	216	33	191
Herzogenreuth	4,21	41	213	33	195	Stadelhofen	14,42	123	550	82	455
Hirschaid	10,45	787	2725	505	2430	Staffelbach	8,88	183	758	111	611
Höfen	7,49	137	574	84	444	Stappenbach	5,64	74	285	49	279
Hohengüßbach	4,39	55	265	40	197	Stegaurach	6,29	354	1289	223	1083
Hohenhäusling	6,23	64	269	41	237	Steinfeld	10,69	145	559	94	516
Ilmenau	2,10	24	111	18	79	Steinsdorf	2,11	63	305	44	184
Kalteneggolsfeld	4,19	44	197	37	176	Straßgiech	2,88	78	332	48	261
Kemmern	9,56	325	1293	209	998	Strullendorf	10,56	454	1656	302	1411
Kerschendorf	3,52	39	165	26	145	Stübig	3,44	73	282	44	273
Kirschchletten	2,36	43	172	24	142	Teuchatz	3,57	45	223	38	193
Kötach	9,86	60	279	39	225	Tiefenellern	7,43	82	352	50	276
Kolmsdorf	4,55	78	327	55	254	Tiefenhöchstädt	6,47	39	192	35	140
Koppenwind	2,31	73	334	56	248	Tiefenpöhlz	4,15	37	179	32	175
Kremmeldorf	5,05	106	432	61	364	Trabelsdorf	3,50	155	581	94	413
Lauf	6,32	124	494	86	381	Trailsdorf	3,48	113	484	76	364
Leesten	1,61	38	144	24	137	Treppendorf	4,10	45	201	35	167
Lindach	2,18	21	100	16	99	Trosdorf	4,02	79	344	59	289
						Trunstadt	7,64	227	918	152	731
						Tütschengereuth	3,70	121	515	89	390

Gemeinde	Gemar- kungs- fläche in qkm	Haus- haltun- gen	Wohn- bevöl- kerung	Normal- woh- nungen	Bewohnte Räume in Normal- wohnungen	Gemeinde	Gemar- kungs- fläche in qkm	Haus- haltun- gen	Wohn- bevöl- kerung	Normal- woh- nungen	Bewohnte Räume in Normal- wohnungen
Unterhaid	7,71	72	345	53	259	Hauendorf	3,86	45	175	27	177
Untermelsendorf	3,41	24	102	16	86	Heinersreuth	3,02	381	1207	210	945
Unterneuses	5,39	73	292	41	238	Hinterklee bach	6,18	92	368	64	320
Unteroberndorf	3,17	71	288	47	220	Kirchenlaibach	3,72	202	710	116	527
Untersteinach	5,58	96	435	67	324	Kirchenpingarten	10,37	115	505	83	361
Unterstürmig	3,13	70	283	54	241	Laineck	4,70	396	1332	237	1061
Unterweiler	6,10	52	232	39	167	Lankendorf	5,17	36	163	22	159
Viereh	8,19	237	1029	175	851	Lehen	4,32	56	211	26	154
Vollmannsdorf	6,96	78	298	39	232	Leisau	3,08	73	268	41	216
Walsdorf	9,07	220	771	139	653	Lessau	7,59	97	401	47	311
Wattendorf	10,93	88	405	63	379	Lienlas	7,33	67	310	48	224
Weichendorf	2,03	58	220	32	173	Mengersdorf	4,07	59	184	30	156
Weichenwasserlos	5,42	57	227	40	212	Mengersreuth	3,90	82	297	55	242
Wernsdorf	3,72	113	440	61	329	Mistelbach	6,13	443	1415	229	1033
Wiesengiech	6,19	158	641	100	543	Mistelgau	8,43	270	963	139	685
Wildensorg	2,12	88	329	57	276	Nairitz	1,58	50	188	36	144
Windischletten	4,19	79	305	49	280	Nemmersdorf	6,83	203	730	124	583
Wölkendorf	5,61	79	353	49	263	Neudorf	5,83	85	317	52	317
Würgau	8,52	88	372	55	308	Neunkirchen a. Main ...	3,65	113	399	60	294
Zeckendorf	2,96	84	330	50	255	Oberkonnersreuth	5,70	143	521	74	372
Zeegendorf	3,92	87	348	61	308	Obernsees	5,13	225	764	123	648
Zettmannsdorf	4,69	60	288	47	217	Oberpreuschwitz	5,37	189	694	105	519
Ziegelsambach	3,99	34	179	32	137	Oberwaiz	5,30	91	388	51	292
Zückshut	1,52	63	253	35	189	Oberwarsteinach	4,27	383	1175	207	885
Gemeindefreie Gebiete ..	114,58	24	76	12	49	Pettendorf	3,19	114	386	55	321
32 Landkreis Bayreuth						Pittersdorf	2,85	153	531	62	398
Aichig	1,27	125	407	60	310	Plösen	3,26	127	450	80	401
Altdrossenfeld	2,90	87	319	47	261	Ramsenthal	4,92	175	608	89	488
Altenplos	1,21	225	759	134	573	Reislas	2,79	31	148	21	108
Bärnreuth	5,45	75	296	46	247	Rimlas	7,11	64	268	38	230
Benk	11,26	221	804	106	567	Schamelsberg	2,98	31	131	23	113
Berneck i. Fichtelgebirge,						Schreez	5,22	124	456	62	385
Bad, Stadt	8,06	1248	3623	777	3128	Seitenbach	6,45	56	212	36	196
Bindlach	9,82	856	2916	338	1683	Seulbitz	5,22	58	225	37	200
Birk	11,25	165	646	96	536	Seybothenreuth	18,56	284	1055	145	852
Bischofsgrün	5,18	751	2344	437	1733	Sophienthal	2,52	86	273	45	202
Brandholz	4,17	172	589	127	441	Thiergarten	7,31	127	471	63	393
Busbach	10,31	111	461	70	372	Tressau	7,07	88	385	59	212
Cottenbach	5,13	63	274	39	249	Truppach	2,57	65	252	42	197
Creez	8,32	122	483	70	417	Untersteinach	4,79	91	322	49	277
Crottendorf	2,15	54	210	26	183	Unterwaiz	3,48	65	257	34	194
Döhlau	5,31	75	310	40	238	Warsteinach	3,03	610	1833	287	1264
Donndorf	2,23	228	817	117	597	Weidenberg, Markt	8,10	661	2082	382	1533
Dressendorf	5,59	97	389	57	275	Windischenlaibach	2,72	85	331	46	247
Eckersdorf	6,22	397	1321	193	947	Wolfsbach	5,88	79	316	41	227
Emtmannsberg	1,87	115	446	72	365	Wülfersreuth	2,98	50	195	33	154
Eschen	4,92	43	172	27	164	Gemeindefreie Gebiete ..	121,70	27	83	21	89
Escherlich	3,00	133	425	83	312	33 Landkreis Coburg					
Euben	7,60	98	445	62	321	Ahlstadt	9,98	83	344	52	354
Fichtelberg	27,40	781	2478	467	1967	Ahorn	5,80	371	1224	224	1017
Fischbach	4,39	40	177	25	164	Aicha	1,45	15	64	10	63
Forkendorf	3,82	58	217	24	176	Altenhof	12,27	170	581	106	485
Franken Haag	3,53	97	391	61	310	Beiersdorf b. Coburg ...	7,13	217	832	107	617
Gesees	6,08	220	776	101	631	Bertelsdorf	3,65	173	559	74	498
Glashütten	3,44	198	653	119	587	Beuerfeld	4,00	49	209	25	185
Görschnitz	9,37	128	516	65	365	Bieberbach	3,89	50	233	30	209
Goldkronach, Stadt	3,58	402	1238	278	1014	Birkach a. Forst	1,45	70	269	45	238
Goldmühl	0,37	124	368	67	283	Birkig	2,38	38	158	26	147
Haag	4,88	99	409	63	322	Blumenrod	2,52	50	200	21	148

34 Landkreis Ebermannstadt

Gemeinde	Gemar- kungs- fläche in qkm	Haus- haltun- gen	Wohn- bevöl- kerung	Normal- wohn- nungen	Bewohnte Räume in Normal- wohnungen	Gemeinde	Gemar- kungs- fläche in qkm	Haus- haltun- gen	Wohn- bevöl- kerung	Normal- wohn- nungen	Bewohnte Räume in Normal- wohnungen
Aufseß	10,15	240	882	163	804	Wonsees, Markt	11,13	217	721	123	674
Birkenreuth	6,04	74	263	45	236	Wüstenstein	8,04	119	492	81	375
Breitenlesau	11,20	89	422	59	344	Zoggendorf	4,63	44	180	29	141
Brunn	5,59	43	202	34	162	Gemeindefreie Gebiete ..	2,65	-	-	-	-
Burggailenreuth	4,77	53	231	31	188	35 Landkreis Forchheim					
Burggrub	1,90	49	157	25	124	Affalterthal	9,66	116	465	88	373
Drosendorf a.d. Aufseß ..	13,12	96	451	77	341	Bammersdorf	1,89	77	342	53	201
Drosendorf a. Eggerbach ..	3,89	82	334	56	419	Buckenhofen	3,19	212	748	129	555
Drügendorf	5,99	101	377	69	318	Burk	3,27	399	1 292	243	1 005
Dürrbrunn	7,05	62	293	54	270	Cunreuth	2,19	177	671	94	536
Ebermannstadt, Stadt ..	11,43	678	2 236	377	1 807	Dachstadt	3,90	72	266	50	296
Engelhardtsberg	5,22	60	257	44	217	Dobenreuth	2,35	61	236	40	229
Eschlipp	3,29	20	81	17	68	Dormitz	8,78	310	1 204	169	1 021
Freienfels	4,11	92	354	59	271	Effeltrich	7,66	293	1 173	177	1 024
Gasseldorf	4,68	107	374	67	308	Eggolsheim, Markt	12,57	436	1 524	271	1 240
Gösseldorf	12,81	82	460	70	372	Egloffstein	7,23	281	894	177	876
Götzendorf	2,74	26	113	24	113	Ermreus	2,49	41	156	25	148
Hagenbach	1,57	87	324	45	256	Ermreuth	4,77	192	751	120	666
Heiligenstadt, Markt	3,39	196	676	102	536	Gaiganz	4,27	74	311	41	287
Hetzelsdorf	6,74	81	323	48	279	Gosberg	4,77	164	627	95	543
Hochstahl	11,57	108	451	66	374	Gräfenberg, Stadt	7,17	563	1 796	353	1 569
Hohenpöhlz	7,55	49	251	40	203	Großenbuch	5,45	105	446	62	396
Hollfeld, Stadt	11,82	554	1 803	364	1 688	Großengsee	11,07	161	627	106	578
Huppendorf	4,63	38	177	28	161	Guttenburg	3,13	72	276	40	223
Kainach	4,01	38	152	24	137	Hallerndorf	5,70	210	910	135	656
Königsfeld	14,75	193	782	125	692	Hausen	7,79	347	1 357	182	1 076
Krögelstein	7,21	142	527	90	395	Heroldsbach	4,02	301	1 157	147	847
Löhlitz	4,62	56	250	44	201	Hezles	13,34	309	1 339	180	1 118
Lützelsdorf	1,80	30	129	15	103	Hiltpoltstein, Markt	7,03	228	755	133	684
Muggendorf, Markt	4,49	262	856	127	643	Hundshaupten	3,08	57	226	48	196
Nankendorf	5,59	81	361	65	340	Igensdorf	4,29	182	636	97	619
Neuhaus	7,79	64	278	46	244	Kappel	13,35	157	648	98	572
Neuses	3,41	32	116	24	127	Kauernhofen	5,82	145	539	97	447
Niedermirnsberg	5,73	83	359	67	328	Kersbach	5,81	212	753	118	635
Oberfellendorf	7,26	71	301	48	277	Kirchehrenbach	8,21	343	1 396	201	1 080
Oberleinleitner	6,47	54	225	41	218	Kleinsendelbach	7,50	184	723	110	648
Oberweilersbach	3,31	211	814	158	681	Langensendelbach	12,66	394	1 540	228	1 309
Plankenfels	8,97	273	1 011	188	815	Leutenbach	7,06	164	743	112	610
Poxdorf	11,89	73	350	60	263	Lilling	7,86	115	473	67	417
Pretzfeld, Markt	6,30	315	1 101	198	946	Mittelehrenbach	7,73	166	619	102	627
Reifenberg	2,21	48	206	33	173	Neunkirchen a.Brand,Markt	4,88	479	1 812	306	1 575
Rüsenbach	3,34	55	228	38	194	Neuses	2,45	121	399	63	340
Sachsendorf	5,65	68	275	45	223	Oberehrenbach	9,74	195	823	128	772
Schönfeld	13,48	128	523	90	502	Oesdorf	10,23	163	670	91	485
Seelig	2,58	27	111	23	104	Pautzfeld	4,31	101	348	59	299
Siegritz	9,21	116	440	59	310	Pettensiedel	7,39	176	647	87	558
Stechendorf	6,09	81	351	49	267	Pinzberg	6,21	209	798	107	686
Streitberg	3,92	367	1 218	126	643	Pommer	3,99	47	218	32	208
Strücht	6,55	59	282	41	236	Poxdorf	5,45	276	998	81	542
Tiefenstümmig	4,14	29	134	23	127	Rettern	2,25	59	240	49	227
Trandorf	4,78	35	158	29	129	Reuth	4,63	333	1 212	195	924
Treppendorf	14,14	128	547	88	449	Rödlas	2,43	24	131	17	96
Treunitz	6,48	65	287	49	226	Rüsselbach	7,15	172	634	95	571
Unterleinleitner	7,28	190	784	126	621	Schlaifhausen	3,00	87	390	63	324
Unterweilersbach	2,47	114	412	71	349	Schlammersdorf	2,80	68	281	43	197
Waischenfeld, Stadt	4,67	282	1 045	176	878	Schnaid	7,14	134	525	67	373
Wannbach	1,98	73	262	41	201	Stöckach	3,75	98	369	57	334
Weigelshofen	4,00	108	421	73	340	Thuisbrunn	13,37	206	762	131	721
Weihert	4,44	104	396	73	296	Thurn	0,83	170	643	91	477
Wiesentfels	8,17	132	468	73	350						
Wohlmannsgesees	2,88	38	154	21	115						
Wohlmutshüll	8,63	115	502	70	404						
Wohnsgehaig	3,64	69	273	53	237						

Gemeinde	Gemar- kungs- fläche in qkm	Haus- haltun- gen	Wohn- bevöl- kerung	Normal- woh- nungen	Bewohnte Räume in Normal- wohnungen	Gemeinde	Gemar- kungs- fläche in qkm	Haus- haltun- gen	Wohn- bevöl- kerung	Normal- woh- nungen	Bewohnte Räume in Normal- wohnungen
Walkersbrunn	9,40	130	595	82	489	Sterpersdorf	4,22	71	290	43	224
Weißenohe	4,70	241	841	124	682	Thüngfeld	9,33	178	673	106	555
Weppersdorf	9,18	124	520	63	370	Unterreichenbach	7,33	64	314	38	233
Wiesenthau	3,41	163	707	106	536	Vestenbergsreuth, Markt	3,30	141	472	77	358
Wildenfels	6,35	50	190	35	185	Wachenroth, Markt	11,72	210	844	124	688
Willersdorf	8,06	131	585	80	351	Weingartsreuth	6,08	142	540	92	415
Wimmelbach	3,09	122	515	63	350	Weisendorf, Markt	3,86	339	1261	182	839
Zaunsbach	7,24	106	400	66	356	Zeckern	2,40	81	279	50	235
						Zentbehhofen	8,23	117	482	73	380
						Zweifelsheim	5,58	63	281	33	210
Gemeindefreie Gebiete ..	21,21	1	6	1	2						
						Gemeindefreie Gebiete ..	34,01	1	4	1	4
36 Landkreis Höchstadt a.d. Aisch						37 Landkreis Hof					
Adelsdorf	4,97	438	1573	262	1179	Autengrün	3,01	30	114	20	83
Aisch	8,30	240	906	119	612	Berg	6,13	284	871	192	811
Biengarten	2,29	22	101	15	75	Bruck	7,38	101	336	76	308
Boxbrunn	4,60	50	208	31	171	Brunnenthal	2,55	85	302	55	207
Buch	4,03	68	272	39	187	Bug	3,58	35	125	26	121
Burgstall	8,03	192	665	83	491	Döhlau	4,35	195	619	138	463
Dutendorf	3,04	40	136	21	100	Eisenbühl	3,20	113	342	70	296
Elsendorf	17,62	194	785	124	635	Fattigau	3,47	76	264	54	205
Etzelskirchen	15,15	179	772	104	562	Feilitzsch	6,79	359	1129	258	906
Falkendorf	6,55	137	515	76	394	Föhrenreuth	10,22	83	319	45	230
Fetzelhofen	6,85	86	334	44	232	Förbau	6,47	222	723	151	548
Frickenhöchstädt	2,86	22	84	15	56	Gattendorf	8,02	253	828	173	641
Frimmersdorf	8,47	100	351	58	244	Gottfriedsreuth	5,89	37	158	27	122
Gremsdorf	8,91	152	917	80	445	Gottsmannsgrün	2,61	105	327	91	301
Greuth	5,08	56	249	40	210	Hadermannsgrün	5,17	96	330	73	303
Großdehnsendorf	6,38	187	629	101	524	Haidt	11,37	142	530	95	395
Großenseebach	8,50	102	408	53	290	Isaar	5,59	70	268	53	225
Hammerbach	8,80	142	572	80	432	Joditz	11,67	152	572	109	453
Hannberg	9,46	143	628	87	496	Köditz	14,96	394	1400	229	960
Haundorf	6,68	127	498	62	364	Konradsreuth	7,08	622	1857	393	1431
Hemhofen	4,80	273	1048	160	707	Leimitz	10,47	286	906	200	660
Heppstädt	2,82	36	151	20	109	Leupoldsgrün	5,12	293	946	214	679
Herzogenaurach, Stadt ..	12,52	2166	7174	1402	5371	Lipperts	5,22	127	442	86	306
Heßdorf	7,45	154	621	86	480	Martinsreuth	10,21	86	377	61	294
Hesselberg	5,62	55	240	35	188	Münchenreuth	11,41	158	533	100	472
Heuchelheim	10,67	135	548	86	432	Oberkottzau, Markt	14,31	1762	5265	1247	4064
Höchstadt a.d. Aisch, Stadt	15,42	1089	3639	723	3107	Rudolphstein	3,64	97	345	79	304
Kairlindach	4,76	104	382	53	288	Schlegel	2,51	93	333	52	247
Kleinweisach	14,15	171	608	96	475	Schnarchenreuth	2,92	67	219	52	191
Kosbach	5,89	131	493	67	394	Schwarzenbach					
Lönnerstadt, Markt	11,01	304	1104	189	842	a.d. sächs. Saale, Stadt ..	8,01	2761	7446	1781	5680
Mailach	6,51	97	396	53	262	Silberbach	9,02	68	313	42	226
Mühlhausen, Markt	12,05	391	1469	246	1096	Stobersreuth	5,84	44	192	31	169
Münchaurach	5,76	204	793	96	597	Tauperlitz	4,91	208	685	172	501
Neuhaus	5,98	195	632	89	537	Tiefengrün	4,18	199	606	152	526
Neundorf	3,59	56	223	30	185	Töpen	15,23	261	947	182	762
Niederndorf	6,13	288	1004	183	888	Trogen	12,32	429	1435	271	908
Oberlindach	7,81	57	214	24	167	Unterkottzau	5,77	222	716	174	562
Oberndorf	5,24	64	274	39	191	Vierschau	11,62	85	358	66	284
Oberreichenbach	4,82	88	335	47	262	Wölbattendorf	14,50	204	784	162	627
Pommersfelden	10,78	257	943	151	812	Zedwitz	12,00	206	747	158	553
Reinersdorf	10,17	67	255	36	195						
Rezelsdorf	1,82	100	428	56	287						
Röttenbach	7,74	383	1478	222	1121						
Sambach	7,89	181	739	99	538						
Schirnsdorf	13,97	133	514	83	384						
Schlüsselfeld, Stadt	9,39	318	1060	209	923						
Schwarzenbach	6,46	71	287	40	200						
Steppach	11,80	197	769	116	633						
						38 Landkreis Kronach					
						Au	1,28	105	394	63	302
						Beikheim	3,46	100	384	49	311

39 Landkreis Kulmbach

Gemeinde	Gemar- kungs- fläche in qkm	Haus- haltun- gen	Wohn- bevöl- kerung	Normal- woh- nun- gen	Bewohnte Räume in Normal- wohnungen	Gemeinde	Gemar- kungs- fläche in qkm	Haus- haltun- gen	Wohn- bevöl- kerung	Normal- woh- nun- gen	Bewohnte Räume in Normal- wohnungen
Lösau	5,12	36	157	23	138	Marktzeuln, Markt	4,40	390	1 334	269	1 250
Lopp	4,78	69	274	42	235	Michelau	7,71	1 416	4 210	1 028	4 179
Mainleus	3,73	753	2 444	511	1 950	Mistelfeld	2,70	239	827	143	708
Marktschorgast, Markt ..	9,09	505	1 638	350	1 271	Modschiedel	11,58	116	518	85	482
Melkendorf	4,54	290	1 078	188	756	Mönchkröttendorf	2,12	54	219	35	200
Menchau	6,32	77	334	47	278	Neudorf	17,16	186	788	130	697
Muckenreuth	2,69	66	239	43	207	Neuensee	4,75	285	1 008	144	914
Neudrossenfeld	5,07	337	1 216	207	932	Neuses a. Main	4,21	94	390	55	347
Neuenmarkt	10,26	568	1 891	372	1 582	Oberlangheim	3,11	68	267	48	246
Neuenreuth a. Main	2,13	49	201	27	174	Obersdorf	6,79	97	420	63	369
Neufang	10,22	156	597	98	449	Oberwallenstadt	4,07	322	1 044	214	891
Neustädtlein a. Forst ...	7,17	98	362	66	347	Pfaffendorf	6,44	83	333	46	276
Oberdornlach	3,96	53	234	35	201	Redwitz a.d. Rodach ...	4,22	463	1 601	293	1 374
Pechgraben	8,54	94	374	63	297	Reundorf	1,89	64	252	37	218
Peesten	3,71	113	433	57	361	Roth	6,38	218	851	127	703
Proß	4,50	95	380	51	296	Rothmannsthal	4,14	45	211	35	230
Sanspareil	16,23	158	644	103	544	Schney	6,06	893	2 621	634	2 517
Schimmendorf	4,31	62	234	35	248	Schwüritz	3,07	517	1 777	339	1 411
Schirzdorf	13,48	116	460	81	429	Seubelsdorf	3,26	359	1 106	255	921
Schmeilsdorf	2,98	113	454	61	309	Stetten	6,82	102	396	61	374
Schwarzach b. Kulmbach .	2,74	146	547	85	442	Strössendorf	2,76	89	318	64	302
Tannfeld	6,51	120	401	53	257	Theisau	4,45	103	419	66	353
Thurnau, Markt	6,59	607	1 860	379	1 626	Trainau	2,02	52	196	26	176
Trebgast	9,96	383	1 348	228	1 069	Trieb	5,64	203	733	106	605
Unterdornlach	8,44	138	526	73	479	Wallersberg	6,46	75	352	58	295
Veitlahm	3,06	92	344	55	280	Weiden	7,13	63	281	43	264
Wasserknoten	3,27	74	311	49	261	Weidnitz	2,60	111	391	63	323
Wernstein	1,56	101	370	66	280	Weismain, Stadt	10,07	637	2 137	381	1 710
Willmersreuth	2,33	88	310	54	281	Wolfsloch	2,78	79	355	48	274
Wirsberg, Markt	6,91	512	1 524	326	1 348	Zettlitz	2,49	118	424	63	356
Ziegenburg	6,69	56	229	38	175	Zeublitz	4,96	51	215	26	197
Gemeindefreie Gebiete ..	40,53	5	17	3	12	Gemeindefreie Gebiete ..	46,84	26	115	14	68

40 Landkreis Lichtenfels

Altenkunstadt	7,50	803	2 866	524	2 363
Arnstein	4,10	48	186	30	164
Buch a. Forst	13,72	269	909	157	880
Buckendorf	4,33	34	159	26	129
Burgkunstadt, Stadt	8,62	1 140	3 954	677	3 226
Burkersdorf	4,45	117	431	68	372
Burkheim	5,10	73	316	40	250
Ebneth	5,14	107	372	55	312
Fesselsdorf	2,67	38	142	19	122
Gärtenroth	6,76	155	571	72	456
Geutenreuth	8,77	185	717	90	611
Großziegenfeld	4,65	45	197	29	180
Hochstadt a. Main	4,17	314	1 095	191	754
Isling	4,62	88	342	72	345
Kaspauer	8,55	73	334	49	267
Kirchlein	6,02	91	385	50	312
Kleinziegenfeld	3,72	85	319	50	268
Kösten	5,09	165	621	115	485
Köttel	7,48	52	259	41	221
Lahm	4,76	34	158	25	154
Lettenreuth	5,34	195	699	116	608
Lichtenfels, Stadt	13,61	3 554	10 558	2 438	9 408
Maineck	4,32	167	649	112	593
Mainroth	8,35	333	1 417	183	1 031
Mannsgereuth	2,00	76	313	42	252
Markgraitz, Markt	5,75	434	1 431	263	1 215

41 Landkreis Münchberg

Ahornberg	13,59	298	1 041	153	661
Falls	4,85	66	258	40	167
Förstenreuth	8,48	135	506	83	328
Friedmannsdorf	6,04	60	243	42	190
Gefrees, Stadt	13,48	972	3 074	591	2 285
Grossenau	2,39	55	195	36	117
Gundlitz	4,29	112	350	74	277
Hallerstein	15,15	230	803	129	570
Helmbrechts, Stadt	6,78	2 998	8 352	2 085	6 809
Kleinlosnitz	7,62	100	356	58	244
Kleinschwarzenbach ...	4,90	125	418	80	289
Kornbach	4,62	91	333	50	254
Lützenreuth	6,45	107	409	62	298
Markersreuth	14,30	212	787	130	541
Mechlenreuth	9,82	163	603	91	458
Meierhof	17,97	440	1 448	253	1 081
Metzlersreuth	10,06	146	531	88	417
Münchberg, Stadt	7,17	3 764	10 483	2 407	8 436
Oberweißenbach	11,43	407	1 257	254	961
Poppenreuth	10,29	254	858	148	577
Sauerhof	2,78	105	351	66	235
Seulbitz a.d. sächs. Saale .	12,20	120	507	70	381
Sparneck, Markt	9,35	670	1 970	383	1 469
Stammbach, Markt	14,98	868	2 751	524	2 074
Straas	20,40	329	1 166	201	854
Streitau	4,47	220	710	144	543

18 Bayern

4 Reg.-Bez. Oberfranken

41 ~ 44

Gemeinde	Gemarkungs- fläche in qkm	Haus- haltun- gen	Wohn- bevöl- kerung	Normal- woh- nungen	Bewohnte Räume in Normal- wohnungen	Gemeinde	Gemarkungs- fläche in qkm	Haus- haltun- gen	Wohn- bevöl- kerung	Normal- woh- nungen	Bewohnte Räume in Normal- wohnungen
Walpenreuth	2,75	52	202	38	140	Christanz	3,94	25	140	22	113
Weißdorf	9,66	455	1395	238	1000	Creußen, Stadt	7,38	672	2070	434	1533
Witzleshofen	2,91	76	283	51	182	Elbersberg	7,87	117	518	77	365
Wüstenselbitz	11,40	528	1560	313	1132	Freiahorn	2,29	32	171	28	147
Zell, Markt	8,66	456	1507	272	997	Geschwand	2,56	70	247	49	262
Zettlitz	3,48	54	219	37	173	Görfenstein, Markt ...	4,27	366	1301	195	1092
Gemeindefreie Gebiete ..	14,38	1	3	1	15	Gottsfeld	16,12	179	712	113	559
42 Landkreis Naila						Haidhof	3,55	118	407	68	301
Baiergrün	7,08	96	351	60	266	Hainbronn	17,45	236	956	155	791
Bernstein a. Wald	4,53	210	711	141	509	Hannberg	6,68	61	318	54	276
Dobengrün	5,51	269	901	154	610	Haßlach	15,65	72	361	58	315
Carlsgrün	4,33	98	376	70	294	Höfen	7,97	201	742	125	521
Culmitz	5,62	163	555	101	432	Hohenmirsberg	9,49	82	361	56	323
Döbra	8,02	283	919	155	656	Kirchahorn	8,50	103	419	70	351
Dörnthal	6,84	215	758	134	479	Kirchenbirkig	10,15	113	507	86	458
Geroldsgrün	4,84	680	2214	430	1548	Kleingese	12,06	193	805	146	718
Haidengrün	2,34	69	249	44	180	Körbeldorf	9,47	75	314	49	289
Issigau	6,08	386	1113	225	825	Körzendorf	5,46	101	425	78	380
Kemlas	2,30	64	191	36	154	Kühlenfels	1,87	114	416	66	319
Langenbach	4,81	207	776	143	511	Langenloh	2,76	23	111	21	82
Lichtenberg, Stadt	9,47	496	1481	318	1187	Leienfels	3,93	51	236	40	202
Lippertsgrün	4,18	257	802	147	528	Leupoldstein	3,67	40	161	30	164
Löhmar	4,80	102	326	71	265	Leups	5,07	60	245	46	178
Marlesreuth	6,86	329	1094	202	819	Leutzdorf	10,22	101	445	68	406
Marxgrün	4,01	308	982	171	705	Lindenhardt, Markt	9,10	154	523	93	411
Meierhof	3,53	139	480	101	358	Moggast	3,60	82	325	56	301
Naila, Stadt	13,83	2194	6419	1348	4824	Morschreuth	4,98	73	317	45	277
Neudorf	10,23	150	585	92	374	Neuhof	11,98	149	592	76	454
Neuhaus	2,62	110	377	81	263	Oberailsfeld	4,97	87	349	57	313
Obersteben	5,67	96	389	70	270	Obertrubach	10,43	186	725	136	689
Räumlas	5,05	193	640	122	497	Ottenberg	5,64	50	212	36	201
Reitzenstein	10,55	198	777	122	481	Ottenhof	9,23	107	443	75	414
Rodesgrün	5,22	94	329	58	241	Pegnitz, Stadt	7,86	2222	6825	1478	5479
Schauenstein, Stadt	4,19	626	1879	361	1313	Plech, Markt	6,06	255	839	159	785
Schwarzenbach						Poppendorf	3,42	37	134	18	115
a. Wald, Markt	4,97	1189	3460	771	2728	Pottenstein, Stadt	6,92	412	1384	303	1312
Schwarzenstein	0,71	226	745	160	467	Prebitz	23,23	377	1425	219	1070
Selbitz, Markt	9,38	1277	3858	894	3024	Püttlach	6,49	38	186	32	172
Steben, Bad	5,16	709	2505	375	1607	Rabeneck	7,54	75	327	50	252
Steinbach b. Geroldsgrün .	4,35	224	744	148	568	Regenthal	2,30	118	506	87	412
Straßdorf	1,23	190	590	119	455	Reizendorf	2,35	36	198	32	137
Thierbach	4,39	138	498	80	332	Schnabelwaid, Markt ...	5,71	233	805	135	611
Volkmanngrün	4,86	83	304	45	211	Seidwitz	3,71	115	408	54	330
Weidesgrün	3,56	54	232	36	166	Spies	12,84	150	587	94	529
Windischengrün	5,67	146	496	79	344	Stadelhofen	13,15	93	418	65	394
Gemeindefreie Gebiete ..	37,28	3	10	2	10	Stierberg	17,41	111	473	79	458
43 Landkreis Pegnitz						Trockau, Markt	3,82	103	418	71	388
Adlitz	3,27	53	204	37	191	Tüchersfeld	7,50	149	575	104	437
Behringersmühle	5,85	108	484	72	380	Unterailsfeld	6,88	45	217	32	189
Betzenstein, Stadt	2,98	246	788	154	796	Volsbach	4,25	70	287	48	237
Biberbach	5,39	106	393	78	410	Vorderkleebach	2,14	17	83	14	75
Bronn	10,65	253	986	142	753	Weidensees	9,30	153	612	93	517
Buchau	15,68	156	597	97	480	Wichsenstein	6,35	134	579	100	441
Büchenbach, Markt	7,07	80	352	55	330	Wolfsberg	6,37	121	459	83	436
Bühl	5,49	106	402	61	279	Zips	18,62	217	845	141	651
Gemeindefreie Gebiete ..	81,23	1	5	1	4						
44 Landkreis Rehau											
Draisendorf	9,30	66	260	45	196						
Erkersreuth	3,74	440	1245	280	824						

Gemeinde	Gemar- kungs- fläche in qkm	Haus- haltun- gen	Wohn- bevöl- kerung	Normal- woh- nungen	Bewohnte Räume in Normal- wohnungen	Gemeinde	Gemar- kungs- fläche in qkm	Haus- haltun- gen	Wohn- bevöl- kerung	Normal- woh- nungen	Bewohnte Räume in Normal- wohnungen
Faßmannsreuth	6,38	146	525	99	332	Weidmes	1,75	86	284	49	223
Föhrenreuth	5,22	53	186	26	137	Wildenstein	5,48	75	289	48	223
Heidelberg	6,75	77	274	44	215	Zaubach	6,48	123	484	71	331
Hohenberg a.d. Eger, Markt	4,61	560	1 675	366	1 170	Gemeindefreie Gebiete ..	7,74	—	—	—	—
Kautendorf	9,53	98	347	64	258						
Längenau	5,29	115	375	71	270						
Lauterbach	8,41	185	674	126	432						
Martinlamitz	10,04	333	1 006	200	730						
Mühlbach	2,90	46	145	29	118						
Nentschau	4,47	106	357	66	257						
Neuhaus a.d. Eger	3,57	127	399	73	304						
Neuhausen	8,40	89	311	52	221						
Oberweißenbach	3,94	87	316	49	204						
Pilgramsreuth	12,71	188	618	109	398						
Plößberg b. Selb	3,26	346	1 014	251	744						
Prex	5,64	165	654	125	444						
Quellenreuth	7,43	64	260	37	184						
Regnitzlosau	5,63	528	1 546	346	1 232						
Rehau, Stadt	15,95	3 586	9 856	2 340	7 372						
Schönwald, Markt	11,63	1 516	4 349	1 037	3 021						
Schwesendorf	3,54	38	139	23	94						
Silberbach	4,23	118	355	64	272						
Spielberg	4,25	105	364	64	262						
Unterweißenbach	5,36	107	339	54	233						
Vielitz	8,48	195	671	113	477						
Wurlitz	9,47	110	440	68	297						
Gemeindefreie Gebiete ..	66,94	18	70	10	36						
45 Landkreis Stadtsteinach						46 Landkreis Staffelstein					
Enchenreuth, Markt	6,40	319	1 039	182	772	Altenbanz	4,83	88	367	52	330
Eppenreuth	2,98	93	297	57	221	Autenhausen	6,34	114	414	69	370
Gösmes	2,00	65	220	43	158	Birkach	3,97	65	277	43	220
Gössersdorf	6,25	66	294	35	230	Busendorf	4,54	65	267	39	250
Grafengehaig, Markt	5,70	182	616	109	479	Dietersdorf	6,32	137	529	69	366
Grünlas	2,02	39	147	24	91	Dittersbrunn	3,11	36	161	26	147
Guttenberg	10,80	297	982	174	775	Döringstadt	6,69	130	486	78	410
Heinersreuth	9,54	164	571	92	402	Draisdorf	4,07	32	156	18	142
Hohenberg	3,80	129	480	72	309	Ebensfeld, Markt	9,59	481	1 915	290	1 460
Horbach	2,18	39	162	27	90	Ebing, Markt	5,64	206	813	134	625
Köstenberg	2,68	54	187	34	138	Eggenbach	5,33	55	240	38	240
Kupferberg, Stadt	6,57	374	1 177	235	1 025	Fraundorf	4,33	76	281	27	195
Ludwigschorgast, Markt ..	5,95	271	971	162	699	Freiberg	0,60	31	154	29	138
Marienweiher	15,23	262	1 010	152	702	Gemünda i. OFr.	5,89	144	538	96	489
Marktleugast, Markt	10,75	616	2 021	418	1 555	Gleismuthausen	3,78	53	183	32	173
Neuensorg	4,54	138	479	84	294	Gleußen	5,27	135	466	70	413
Presseck, Markt	4,84	388	1 142	262	946	Grundfeld	2,97	79	394	38	231
Rappetenreuth	1,42	26	95	17	58	Hattersdorf	4,19	61	248	39	192
Reichenbach	7,48	98	365	57	268	Herreth	4,68	99	338	49	332
Rugendorf	17,32	362	1 399	206	1 071	Horsdorf	5,18	135	526	75	490
Schlackenreuth	5,76	73	265	42	207	Kaltenbrunn	4,95	107	406	61	339
Schlockenau	1,98	25	85	15	55	Kleukheim	6,66	179	673	99	597
Schwand	17,25	183	740	99	433	Kümmel	2,50	20	98	17	113
Seibelsdorf, Markt	10,60	224	769	110	689	Lahm	4,06	134	467	63	418
Stadtsteinach, Stadt	13,42	848	2 708	560	2 168	Lechenroth	3,74	25	113	17	93
Traindorf	1,11	105	332	55	277	Medlitz	4,95	105	416	67	352
Triebenreuth	3,49	51	198	36	132	Merlach	2,16	32	116	20	104
Untersteinach	11,43	498	1 786	254	1 302	Messenfeld	3,50	44	188	24	150
Vogtendorf	1,90	16	53	9	45	Nedensdorf	5,38	71	298	45	246
Walbergrün	2,78	60	249	39	150	Neundorf	4,86	105	392	60	307
Wartenfels, Markt	8,61	239	871	158	675	Oberbrunn	2,34	52	193	26	159
						Oberellndorf	2,86	44	172	26	127
						Oberküps	6,64	88	338	55	287
						Oberleiterbach	4,58	90	354	50	291
						Prächting	4,93	114	468	70	403
						Rattelsdorf, Markt	10,81	309	1 113	181	900
						Rothenberg	4,67	42	151	26	152
						Schönbrunn	2,91	81	358	49	289
						Schottenstein	9,44	184	676	131	609
						Schwabthal	11,42	119	556	76	440
						Serkendorf	6,57	53	236	32	181
						Seßlach, Stadt	11,37	257	923	167	827
						Stadel	5,74	67	297	47	285
						Staffelstein, Stadt	9,03	1 184	3 651	727	3 215
						Stublang	6,55	103	370	55	382
						Uetzing	9,08	180	694	105	575
						Jünnersdorf	3,61	70	257	45	228
						Unterbrunn	2,75	59	237	35	184
						Unterellndorf	3,41	40	157	29	150
						Unterleiterbach	3,35	123	477	81	443
						Unterneuses	5,63	102	382	55	322
						Unterzettlitz	4,32	81	345	45	297
						Weingarten	3,60	148	671	74	363
						Welsberg	3,59	55	242	31	223

18 Bayern

4 Reg.-Bez. Oberfranken 5 Reg.-Bez. Mittelfranken

46 - 47

31

Gemeinde	Gemar- kungs- fläche in qkm	Haus- haltun- gen	Wohn- bevöl- kerung	Normal- wohn- nungen	Bewohnte Räume in Normal- wohnungen	Gemeinde	Gemar- kungs- fläche in qkm	Haus- haltun- gen	Wohn- bevöl- kerung	Normal- wohn- nungen	Bewohnte Räume in Normal- wohnungen
Wiesen	3,86	70	283	38	251	Korbersdorf	1,66	28	104	18	97
Witzmannsberg	7,34	108	422	58	383	Kothigenbibersbach	5,46	96	381	57	293
Wolfsdorf	5,89	103	409	64	347	Leutendorf	7,01	186	575	126	503
Zapfendorf	6,56	364	1298	211	985	Lorenzreuth	5,48	308	1011	217	733
Gemeindefreie Gebiete ..	8,71	-	-	-	-	Marktleuthen, Markt	8,59	1093	3119	741	2545
47 Landkreis Wunsiedel						Nagel	9,10	696	2311	389	1645
Alexandersbad	6,65	245	1044	168	638	Neudes	15,40	155	597	78	522
Arzberg, Stadt	7,17	2361	6902	1537	4860	Niederlamitz	5,26	334	1042	235	841
Bergnersreuth	2,32	81	250	47	207	Oberörsau	5,70	603	1725	420	1437
Bernstein	14,39	300	1107	167	910	Raumetengrün	6,61	72	287	46	259
Birkenbühl	4,32	91	320	50	259	Reicholdsgrün	16,46	162	651	116	613
Brand b. Marktredwitz ...	5,61	636	1898	449	1601	Röthenbach	4,71	440	1276	255	903
Dörfles b. Kirchenlamitz .	6,88	91	325	54	215	Schirnding	4,09	699	2189	432	1440
Dürnberg	3,47	56	205	39	156	Schlottenhof	1,65	288	936	206	628
Fischern	4,03	62	220	32	175	Schönbrunn	6,74	331	1095	191	834
Franken	7,79	198	619	132	526	Seußen	6,74	255	899	167	721
Grafenreuth	10,14	167	607	97	471	Stemmas	5,10	47	199	29	198
Großwendern	6,87	172	609	120	469	Thiersheim, Markt	7,71	597	1896	338	1376
Grün	14,98	316	986	214	867	Thierstein, Markt	4,17	385	1212	204	907
Haid	10,62	100	378	62	262	Thöslau	6,44	50	188	26	169
Heбанz	14,10	425	1324	259	960	Tröstau	9,31	601	1988	368	1398
Hildenbach	9,61	51	233	39	184	Voitsumra	9,40	146	547	106	461
Höchstädt b. Thiersheim .	10,15	408	1328	246	966	Vordorf	8,65	122	458	89	342
Holenbrunn	10,09	389	1280	248	957	Weißstadt, Stadt	20,92	1308	3970	969	3391
Kirchenlamitz, Stadt ...	11,82	1150	3455	767	2793	Wölsau	4,49	122	438	68	348
						Wölsauerhammer	0,24	163	492	129	382
						Wunsiedel, Stadt	14,08	3132	8894	1952	6878
						Gemeindefreie Gebiete ..	93,32	7	38	7	34

5 Reg.-Bez. Mittelfranken

31 Landkreis Ansbach

Aich	6,08	78	325	55	295	Haag	6,59	58	307	36	225
Alberndorf	9,21	117	510	75	417	Haasgang	11,52	105	422	68	367
Altendeteilsau	4,02	43	173	24	138	Heilsbronn, Stadt	3,33	1115	3464	652	2803
Auerbach	11,06	103	418	69	318	Hennenbach	14,77	481	1928	227	1155
Bechhofen	3,78	46	172	28	154	Herpersdorf	4,64	69	286	38	194
Bernhardswinden	8,52	260	963	158	731	Heßbach	5,11	50	207	31	154
Bertholdsdorf	5,07	67	273	50	253	Höfstetten	4,81	39	185	21	151
Betzendorf	4,64	52	245	31	185	Immeldorf	4,56	125	479	68	409
Bonnhof	8,17	111	491	62	358	Jochsberg	5,51	109	414	71	393
Brodswinden	8,49	182	693	104	549	Kehlmünz	6,00	28	135	20	104
Bruckberg	7,61	230	1499	119	610	Ketteldorf	5,63	95	368	54	276
Brünst	12,21	136	592	77	469	Kettenhöfstetten	7,05	118	459	66	375
Brunn	9,96	70	328	55	239	Kleinhaslach	14,65	160	640	91	487
Büchelberg	12,06	106	471	71	380	Lehrberg, Markt	11,91	566	1831	297	1488
Bürglein	4,58	137	509	84	443	Leutershausen, Stadt ...	6,55	735	2239	505	2132
Colmberg, Markt	11,47	248	835	149	782	Lichtenau, Markt	5,43	527	1838	310	1371
Elpersdorf (AG. Ansbach) .	13,58	286	1158	177	966	Malmersdorf	4,99	61	239	33	197
Elpersdorf (AG. Heilsbronn)	4,47	37	198	20	118	Mitteldachstetten	10,80	142	580	84	509
Erlbach	9,82	97	404	58	305	Mittelramstadt	4,72	71	307	43	201
Eyb	7,92	542	1757	305	1391	Moosbach	3,98	45	171	27	150
Fischbach	3,67	31	130	21	127	Müncherlbach	4,87	80	286	35	211
Flachslanden, Markt ...	12,45	328	1221	216	1076	Neuendeteilsau	7,86	812	4491	486	2336
Forst	7,50	93	377	46	302	Neunkirchen					
Göteldorf	5,95	59	224	33	184	b. Leutershausen	10,25	178	712	101	567
Gräfenbuch	3,99	56	181	30	158	Neuses	8,49	174	633	100	500
Großhaslach	14,00	299	1173	164	849	Neustetten	5,10	97	402	61	318
Grüb	6,85	48	210	26	168	Oberdachstetten	8,76	358	1172	215	1020
						Obersulzbach	9,27	116	452	66	377
						Petersaurach	10,22	391	1405	204	1077

Gemeinde	Gemar- kungs- fläche in qkm	Haus- haltun- gen	Wohn- bevöl- kerung	Normal- woh- nungen	Bewohnte Räume in Normal- wohnungen	Gemeinde	Gemar- kungs- fläche in qkm	Haus- haltun- gen	Wohn- bevöl- kerung	Normal- woh- nungen	Bewohnte Räume in Normal- wohnungen
Ratzenwinden	5,70	62	264	42	199	Königshofen	5,20	145	534	93	486
Rauenbuch	5,33	48	220	29	181	Kröttenbach	2,29	35	145	27	163
Retzendorf	3,65	34	135	21	103	Langensteinbach	3,35	50	207	30	193
Rügland	6,32	173	676	116	683	Lehengütingen	3,77	50	217	34	205
Sachsen	3,23	154	569	84	458	Lentersheim	9,02	148	556	96	506
Sauernheim	4,52	42	159	29	154	Möncharoth	6,92	278	908	201	985
Schalkhausen	8,08	330	1 253	186	891	Neuses	3,17	34	133	22	99
Schlauersbach	4,89	64	261	35	240	Oberkemmatten	10,87	254	990	187	870
Seitendorf	7,28	88	360	54	281	Obermichelbach	3,66	71	268	44	239
Sondernöhe	3,17	51	207	39	184	Obermögersheim	12,59	179	689	125	651
Suddersdorf	3,57	38	174	27	123	Oberradach	3,52	29	129	18	120
Unternbibert	16,05	166	673	104	608	Oberschwaningen	3,81	76	280	47	242
Unterrottmannsdorf	5,98	74	314	43	264	Reichenbach	2,23	30	108	21	104
Veitsaurach	4,80	93	396	73	350	Röckingen	10,89	240	905	165	904
Vestenberg	9,48	188	731	104	574	Rühlingsstetten	3,94	45	185	35	180
Virnsberg	4,75	98	348	72	355	Schobdach	1,82	59	216	42	215
Volkersdorf	5,43	93	348	59	305	Schopfloch	4,29	812	2 207	613	2 421
Wattenbach	5,95	61	266	38	263	Segringen	2,40	75	274	44	235
Weihenzell	11,41	154	619	91	546	Seidelsdorf	7,38	127	531	68	393
Weißbronn	7,24	133	537	82	445	Sinbronn	13,87	158	601	104	580
Weiterndorf	4,08	44	197	28	150	Sulzach	4,27	42	152	35	150
Wernsbach (AG. Ansbach) ..	6,24	102	398	56	322	Untermichelbach	4,81	92	373	63	330
Wernsbach						Unterschwaningen	5,46	174	630	124	611
(AG. Heilsbronn)	6,92	86	337	54	259	Veitsweiler	4,20	61	260	40	218
Wiedersbach	2,32	174	599	99	469	Waldeck	3,18	43	167	27	146
Windsbach, Stadt	5,95	890	3 035	497	2 436	Waldhäuslein	4,03	54	217	30	173
Wollersdorf	5,64	56	229	39	196	Wassertrüdingen, Stadt ..	8,78	981	2 989	631	2 686
Zailach	7,95	102	383	43	298	Weidelbach	7,43	85	349	60	333
Gemeindefreie Gebiete ..	40,38	208	746	66	250	Weiltingen, Markt	6,39	300	980	179	953
32 Landkreis Dinkelsbühl						Wilburgstetten	5,51	254	886	184	816
Altentrüdingen	5,50	129	484	82	443	Wittelschhofen	5,66	187	675	123	640
Ammelbruch	5,49	122	501	86	420	Wittenbach	4,95	68	240	56	281
Aufkirchen, Markt	3,35	142	553	92	512	Wörnitzhofen	2,23	29	107	19	79
Beyerberg	15,34	199	769	139	671	Wolfertsbronn	6,35	111	452	63	363
Burk	11,32	242	920	163	831	Zwernberg	2,75	29	120	20	105
Dambach	4,40	71	283	49	251	Gemeindefreie Gebiete ..	20,78	-	-	-	-
Dennenlohe	6,02	64	227	46	197	33 Landkreis Eichstätt					
Dickersbronn	2,64	37	153	27	159	Adelschlag	7,36	153	599	99	483
Diederstetten	5,02	53	234	41	197	Altendorf	4,52	61	185	58	205
Dinkelsbühl, Stadt	14,48	2 449	7 279	1 631	6 791	Arnsberg	4,38	79	320	54	267
Dorfkemmatten	4,82	141	478	97	465	Attenzell	5,22	47	206	36	198
Dürrwangen, Markt	7,36	452	1 491	318	1 323	Badanhausen	7,32	92	394	66	351
Ehingen	15,72	308	1 179	199	1 118	Biberg	4,03	44	201	37	186
Esbach	2,61	35	151	20	119	Biesenhard	7,87	59	300	39	229
Frankenhofen	8,75	149	543	93	504	Bitz	5,50	35	174	33	179
Fürnheim	7,14	107	425	75	423	Böhmfeld	15,13	154	661	113	576
Geilsheim	12,46	242	911	145	806	Böhming	3,80	59	234	38	178
Gerolfingen	6,45	239	891	122	713	Breitenfurt	5,50	89	332	51	275
Greiselbach	2,29	37	152	25	127	Buch	2,57	22	95	19	97
Großlellenfeld	4,75	101	412	82	379	Buchenhüll	5,07	43	188	32	181
Grüb	4,71	33	131	22	112	Buxheim	13,38	259	1 002	180	814
Halsbach	3,88	58	213	44	250	Denkendorf	12,83	210	845	145	632
Haslach	4,42	70	283	56	312	Dörndorf	5,67	89	360	63	1 215
Heinersdorf	10,49	94	375	60	291	Dollnstein, Markt	13,72	416	1 460	255	284
Hellenbach	4,47	62	250	34	222	Dunsdorf	2,30	29	134	23	116
Illenschwang	10,09	138	570	83	490	Eberswang	5,08	51	198	38	192
Irsingen	2,77	53	205	29	181	Egweil	9,41	168	683	131	623
Kleinlellenfeld	2,95	55	235	43	187	Enkering	11,30	147	627	98	529
Knittelsbach	6,30	71	305	49	270	Erlingshofen	9,71	69	282	53	267

Gemeinde	Gemarkungs- fläche in qkm	Haus- haltun- gen	Wohn- bevöl- kerung	Normal- woh- nungen	Bewohnte Räume in Normal- wohnungen	Gemeinde	Gemarkungs- fläche in qkm	Haus- haltun- gen	Wohn- bevöl- kerung	Normal- woh- nungen	Bewohnte Räume in Normal- wohnungen
Gammersfeld	4,24	58	237	40	219	Brand	3,09	189	626	89	509
Gelbelsee	5,81	76	306	59	292	Bubenreuth	4,04	282	880	186	742
Grösdorf	1,88	108	388	78	284	Buckenhof	1,36	235	784	135	562
Gungolding	6,70	70	313	46	244	Eltersdorf	6,19	305	1 071	197	868
Hard	5,08	25	114	22	114	Eschenau, Markt	5,30	468	1 622	257	1 380
Haunsfeld	9,72	50	214	35	194	Forth	2,19	618	1 881	342	1 584
Haunstetten	8,84	106	426	72	399	Frauenaurach	5,59	471	1 538	222	1 146
Hirnstetten	6,24	54	228	37	182	Großgeschaidt	2,33	125	422	66	375
Hitzhofen	4,86	114	499	73	399	Heroldsberg, Markt	7,19	1 225	3 813	722	3 047
Hofstetten	25,43	148	603	95	479	Hüttendorf	4,77	99	372	45	272
Inching	3,51	31	137	22	100	Kalchreuth	9,49	457	1 564	281	1 428
Irfersdorf	5,53	82	374	60	295	Kleingeschaidt	1,50	52	179	23	134
Irlahüll	4,39	56	206	37	193	Kleinseebach	5,12	145	542	102	462
Kinding, Markt	8,47	170	563	112	536	Kriegenbrunn	4,77	112	425	66	361
Kipfenberg, Markt	3,37	438	1 401	268	1 109	Marloffstein	2,60	154	514	86	475
Konstein	6,29	275	895	167	708	Möhrendorf	8,09	347	1 159	169	879
Landershofen	4,85	36	165	28	143	Oberschöllnbach	2,57	84	303	46	272
Lippertshofen	5,44	74	296	46	253	Röckenhof	1,37	48	185	33	164
Marienstein	4,13	194	719	150	605	Rosenbach	3,08	45	190	28	164
Meilenhofen	5,66	70	305	51	259	Spardorf	3,24	121	396	46	268
Möckenlohe	7,77	133	492	72	412	Tennenlohe	4,20	266	868	131	733
Mörsheim, Markt	5,79	375	1 094	221	1 011	Unterschöllnbach	1,30	52	165	25	148
Mühlheim	9,34	132	419	95	425	Uttenreuth	3,93	456	1 389	200	1 104
Nassenfels, Markt	5,92	155	631	108	506	Weier	1,68	58	241	30	169
Obereichstätt	4,90	220	768	143	596	Wellerstadt	1,75	171	550	79	395
Oberemmendorf	3,58	26	125	20	116	Gemeindefreie Gebiete ..	112,30	510	1 714	87	352
Oberzell	3,51	51	222	34	187						
Ochsenfeld	18,37	122	588	82	462						
Pfahldorf	11,13	93	413	71	400						
Pfalzpaint	5,47	84	311	57	270						
Pfünz	3,40	84	302	45	226						
Pietenfeld	14,02	160	633	100	564						
Pollenfeld	12,32	138	638	101	569						
Preith	14,45	97	455	70	386						
Rapperszell	3,85	33	183	20	134						
Rieshofen	5,49	47	206	31	187						
Sappenfeld	3,95	80	388	58	332						
Schelldorf	4,72	81	315	55	282						
Schernfeld	19,87	147	535	84	450						
Schönau	2,63	47	202	32	154						
Schönbrunn	1,86	64	225	36	148						
Schönfeld	6,88	88	360	57	299						
Seuversholz	8,31	84	416	60	351						
Tauberfeld	10,19	134	542	88	431						
Unteremmendorf	3,88	42	178	27	140						
Wachenzell	7,64	89	361	57	309						
Walting	9,37	69	250	41	235						
Wasserzell	2,70	145	557	102	440						
Weigersdorf	3,29	28	143	22	126						
Wellheim, Markt	10,37	238	794	155	650						
Wintershof	5,70	52	238	35	192						
Wolkertshofen	6,84	87	383	53	311						
Workerszell	21,03	161	694	117	624						
Zandt	4,90	149	526	109	479						
Gemeindefreie Gebiete ..	56,49	13	40	7	36						
34 Landkreis Erlangen						35 Landkreis Feuchtwangen					
Adlitz	1,47	37	151	26	147	Aichau	12,73	151	659	102	530
Atzelsberg	2,54	71	247	41	197	Aichenzell	16,74	164	665	98	530
Baiersdorf, Stadt	6,73	820	2 388	574	2 312	Arberg, Markt	7,77	270	976	184	879
						Aurach	13,64	304	1 107	194	980
						Banzenweiler	11,74	121	479	66	403
						Bechhofen, Markt	3,86	645	2 014	422	1 870
						Breitenau	15,50	220	903	154	888
						Burgoberbach	4,09	235	872	150	728
						Claffheim	6,35	103	404	56	362
						Dentlein a. Forst	12,59	546	1 862	354	1 700
						Dorfgrütingen	11,86	185	680	115	634
						Elbersroth	11,24	184	733	121	651
						Feuchtwangen, Stadt ..	7,52	1 291	3 848	838	3 735
						Gern	6,18	93	399	63	369
						Großbreitenbrunn	9,31	158	615	90	499
						Großenried	8,12	198	783	115	625
						Haundorf	7,29	125	442	74	391
						Heilbronn	9,27	129	585	82	447
						Herrieden, Stadt	8,91	620	2 085	377	1 619
						Heuberg	6,02	89	401	54	313
						Hohenberg	7,80	73	324	42	249
						Kaudorf	4,84	58	224	31	186
						Kemmathen	3,56	55	229	42	182
						Krapfenau	14,57	161	654	99	474
						Lammelbach	4,62	56	258	38	208
						Larrieden	8,64	111	407	74	351
						Leidendorf	13,93	205	836	109	669
						Liebersdorf	4,69	43	171	21	129
						Mörlach	3,13	43	167	29	143
						Mörsach	5,44	52	235	49	236
						Mosbach	16,54	225	892	143	761
						Neunstetten	10,51	126	599	93	482

Gemeinde	Gemar- kungs- fläche in qkm	Haus- haltun- gen	Wohn- bevöl- kerung	Normal- wohn- nungen	Bewohnte Räume in Normal- wohnungen	Gemeinde	Gemar- kungs- fläche in qkm	Haus- haltun- gen	Wohn- bevöl- kerung	Normal- wohn- nungen	Bewohnte Räume in Normal- wohnungen
Neuses	3,32	95	381	53	297	37 Landkreis Gunzenhausen					
Niederoberrbach	3,31	94	378	58	297	Absberg, Markt	8,22	201	882	125	663
Oberampfrach	18,16	378	1468	238	1257	Aha	6,70	130	527	81	471
Oberschönbronn	13,97	202	812	125	680	Altenmühl	5,06	378	1287	221	1058
Ornbau, Stadt	8,95	308	1082	212	1032	Auernheim	16,08	168	673	124	638
Rauenzell	7,17	165	655	104	519	Biederbach	3,79	36	163	19	127
Roth	3,08	41	172	23	122	Büchelberg	2,78	58	218	30	190
Sachsbad	9,07	142	519	77	415	Cronheim	6,66	178	644	115	583
Sommersdorf	1,88	54	231	31	173	Degersheim	10,15	106	426	82	420
Stadel	4,55	36	165	24	142	Dittenheim	13,08	317	1186	177	987
Thann	3,27	85	328	47	270	Döckingen	13,06	236	821	154	792
Thürnhofen	3,63	136	521	78	386	Dornhausen	4,19	92	326	48	287
Unterampfrach	8,73	189	703	125	610	Eichenberg	3,60	55	205	35	171
Vorderbreitenhann	14,61	195	823	121	663	Enderndorf	9,08	118	498	76	399
Waizendorf	2,99	58	215	34	179	Frickenfelden	2,99	83	305	47	256
Weidenbach, Markt	7,78	389	1344	241	1145	Fünffbronn	7,26	76	293	42	272
Weinberg	14,22	272	1050	160	868	Gerbersdorf	4,04	47	198	23	154
Wieseth	10,57	318	1066	189	981	Gnotzheim, Markt	10,41	191	713	132	692
Wiesethbruck	5,42	334	1229	74	376	Gräfensteinberg	14,63	206	797	135	724
Gemeindefreie Gebiete ..	19,54	-	-	-	-	Gunzenhausen, Stadt	9,65	2849	9033	1736	7545
36 Landkreis Fürth						Haundorf	8,81	137	575	96	464
Ammerndorf,						Hechlingen	17,25	204	773	165	793
Markt	5,04	266	946	160	750	Heglau	2,25	51	212	24	148
Boxdorf	5,11	273	933	192	749	Heidenheim, Markt	18,89	468	1618	302	1443
Bronnamburg	6,76	219	746	134	568	Hirschbach	6,26	79	285	44	259
Buchschwabach	12,15	346	1220	137	772	Hohentrüdingen	5,99	88	331	52	324
Cadolzburg,						Hüssingen	6,28	96	364	62	329
Markt	5,22	1059	3309	639	2798	Ismannsdorf	3,91	57	233	36	193
Debernorf	16,60	205	821	122	667	Kalbensteinberg	10,75	187	710	108	639
Fernabrünst	11,98	153	615	101	485	Kurzenaltheim	3,84	71	276	47	240
Großgründlach	4,89	408	1395	262	1178	Laubenzedel	5,79	150	570	78	501
Großhabersdorf	9,83	429	1531	270	1290	Markt Berolzheim, Markt ..	12,84	454	1506	276	1325
Großweismannsdorf	7,35	170	638	83	500	Meinheim	10,48	251	923	144	799
Gutzberg	7,86	115	458	67	343	Merkendorf, Stadt	6,59	325	1220	186	1029
Horbach	9,77	210	863	112	606	Mittleschenbach	10,51	269	1070	212	983
Keidenzell	13,24	195	740	103	596	Neuenmühl	2,67	115	388	66	324
Kirchfarnbach	7,44	98	424	63	340	Nordstetten	2,72	50	190	29	165
Langenzenn, Stadt	12,24	1336	4277	726	3239	Oberasbach	4,16	77	319	45	254
Laubendorf	12,57	192	741	91	565	Obererlbach	2,72	122	432	93	423
Leichendorf	10,89	342	1194	204	936	Ostheim	9,84	184	660	91	536
Neunhof	4,20	265	879	158	724	Pflaumfeld	4,47	67	268	38	237
Oberasbach	10,52	1650	4751	1025	3828	Pföfeld	14,15	434	1427	204	952
Obermichelbach	9,26	117	531	73	445	Polsingen	7,29	137	892	78	423
Puschendorf	3,36	138	476	69	382	Reutern	5,86	36	163	25	135
Roßendorf	9,26	122	434	58	322	Samenheim	7,77	144	505	88	382
Roßtal, Markt	7,77	879	2885	570	2582	Sausenhofen	3,89	68	267	39	237
Sack	2,35	145	543	87	392	Schlungenhof	2,71	88	298	43	261
Seukendorf	8,51	186	691	100	543	Selgenstadt	4,70	47	186	27	134
Stadeln	6,45	865	2462	492	1827	Spielberg	2,02	46	167	35	169
Steinbach	12,57	265	956	162	739	Steinhart	5,24	91	322	57	312
Tuchenbach	10,25	161	641	89	506	Stetten	5,36	89	328	56	319
Unterschlaubach	10,17	142	562	75	406	Streudorf	6,68	93	359	58	319
Vach	8,22	675	2130	460	1767	Thannhausen	8,47	166	626	94	545
Veitsbronn	9,47	656	2202	413	1714	Theilenhofen	9,11	151	544	96	578
Weinzierlein	12,20	240	864	123	650	Trendel	4,21	64	244	47	227
Weitersdorf	8,20	124	482	66	376	Unterasbach	3,17	75	262	41	230
Zirndorf, Stadt	7,98	3713	10446	2535	9390	Unterwurmloch	8,58	213	720	121	651
Gemeindefreie Gebiete ..	4,49	6	53	4	20	Ursheim	9,32	158	569	113	520
						Wachstein	3,38	54	211	30	173
						Wald	9,30	191	734	117	630
						Westheim	12,20	257	894	137	814
						Wettelsheim	15,36	415	1512	244	1275

Gemeinde	Gemar- kungs- fläche in qkm	Haus- haltun- gen	Wohn- bevöl- kerung	Normal- woh- nungen	Bewohnte Räume in Normal- wohnungen	Gemeinde	Gemar- kungs- fläche in qkm	Haus- haltun- gen	Wohn- bevöl- kerung	Normal- woh- nungen	Bewohnte Räume in Normal- wohnungen
Windischhausen	8,47	91	385	66	354	Birkach	10,18	100	387	77	350
Windsfeld	4,59	97	352	55	320	Brunnau	6,80	43	186	31	165
Wolframs-Eschenbach, Stadt	6,50	437	1514	262	1303	Dixenhausen	2,33	27	104	18	98
Wolfsbronn	2,34	47	161	25	134	Ebenried	14,39	172	706	115	595
Gemeindefreie Gebiete ..	34,56	26	94	1	6	Emsing	8,48	79	294	44	258
38 Landkreis Hersbruck						Erkertshofen	7,26	68	304	48	275
Alfalter	6,84	163	511	91	453	Esselberg	4,72	28	133	22	130
Alfeld	7,08	259	886	195	916	Euerwang	9,65	89	370	63	291
Algersdorf	14,09	167	615	113	669	Eysölden, Markt	6,48	217	829	136	650
Altensittenbach	7,11	488	1583	298	1370	Göggelsbuch	4,54	66	302	50	248
Arteishofen	5,99	194	591	105	532	Grafenberg	4,73	60	278	39	217
Arzlohe	10,61	96	432	75	382	Greding, Stadt	13,26	574	1902	326	1513
Aspertshofen	2,84	64	232	39	217	Großhöbing	4,76	62	279	40	234
Breitenbrunn	7,02	61	237	48	300	Großnottersdorf	6,50	53	234	29	199
Ellenbach	6,06	136	530	87	492	Hagenbuch	3,40	43	173	29	160
Engelthal	6,41	239	886	139	778	Hagenich	3,12	53	203	33	173
Enzendorf	7,30	209	662	120	518	Harrlach	3,66	37	118	22	116
Eschenbach	4,80	262	842	131	792	Hausen	4,01	52	208	37	200
Förrenbach	11,32	260	901	126	734	Heideck, Stadt	3,85	462	1535	290	1370
Grünreuth	8,73	65	267	48	246	Herrnsberg	5,51	53	219	38	216
Happurg	12,18	513	1705	261	1431	Heuberg	5,38	70	252	44	245
Hartenstein	6,66	182	626	117	576	Hilpoltstein, Stadt	6,79	1003	3092	665	2688
Hartmannshof	3,59	418	1284	288	1044	Hofstetten	9,33	65	238	36	199
Heldmannsberg	6,01	50	217	35	181	Jahrsdorf	6,50	83	359	53	304
Henfenfeld	6,63	414	1377	266	1224	Kaising	3,56	30	127	23	122
Hersbruck, Stadt	8,46	3084	8946	1915	7888	Kaldorf	5,47	92	416	56	321
Hohenstadt	8,34	491	1521	258	1356	Karm	4,46	40	196	30	179
Hubmersberg	10,14	141	477	77	452	Kesselberg	6,51	62	242	39	210
Kainsbach	10,03	154	577	110	605	Kleinhöbing	3,60	53	206	33	158
Kirchensittenbach	3,17	177	567	116	583	Kleinnottersdorf	4,71	30	159	25	140
Kleedorf	3,97	62	256	41	225	Kraftsbuch	7,07	64	277	40	236
Kruppach	4,41	61	219	38	213	Laffenu	4,19	76	280	46	241
Kucha	4,90	83	303	59	315	Laibstadt	9,49	125	464	73	448
Oberkrumbach	4,61	79	283	57	281	Lampersdorf	6,24	44	213	32	174
Offenhausen	9,51	256	902	151	852	Landersdorf	6,57	64	258	39	220
Pollanden	12,46	98	370	82	359	Landerzhofen	7,39	64	247	45	257
Po. isbrunn	6,40	524	1566	305	1407	Lay	4,46	45	187	29	169
Reichenschwand	6,75	557	1851	353	1637	Liebenstadt	12,23	147	572	93	558
Sendelbach	2,40	43	154	20	113	Lohen	1,84	42	144	27	140
Thalheim	3,38	127	437	76	387	Mantlach	6,68	33	173	20	115
Treuf	17,63	120	463	84	473	Meckenhausen	8,21	176	684	98	550
Velden, Stadt	4,75	386	1185	232	1121	Mettendorf	2,94	32	117	17	76
Viehhofen	8,88	39	175	33	165	Michelbach	4,32	39	191	30	159
Vorra	9,27	331	1058	188	995	Mindorf	3,60	35	182	27	151
Wallsdorf	4,58	22	110	18	137	Mörlach	2,11	73	274	49	218
Gemeindefreie Gebiete ..	3,77	-	-	-	-	Mörsdorf	7,34	95	409	68	380
39 Landkreis Hilpoltstein						Morsbach	4,49	44	184	29	174
Aberzhausen	3,90	51	185	23	147	Obermässing	8,26	152	586	109	570
Alfershausen	5,73	170	634	87	532	Oesterberg	3,92	34	165	28	158
Allersberg, Markt	8,14	867	2833	573	2365	Offenbau	5,31	123	460	69	393
Altdorf	10,81	92	388	64	360	Ohlangen	3,74	46	181	31	167
Altenfelden	11,98	70	318	48	248	Patersholz	5,79	37	150	26	124
Aue	4,05	59	242	40	212	Petersbuch	8,62	85	327	50	304
Biburg	3,68	37	169	33	141	Pierheim	4,66	37	170	30	165
						Pyras	3,14	76	262	41	216
						Reinwarzhofen	2,43	33	134	15	102
						Röckenhofen	6,61	67	314	51	254
						Röttenbach	9,31	241	861	146	781
						Rudletzholz	2,27	30	117	16	102
						Ruppmannsburg	6,00	71	297	38	234
						Schloßberg	4,35	67	256	42	229
						Schützendorf	4,84	37	175	24	153
						Schwimbach	5,75	79	310	44	237

Gemeinde	Gemar- kungs- fläche in qkm	Haus- haltun- gen	Wohn- bevöl- kerung	Normal- woh- nungen	Bewohnte Räume in Normal- wohnungen	Gemeinde	Gemar- kungs- fläche in qkm	Haus- haltun- gen	Wohn- bevöl- kerung	Normal- woh- nungen	Bewohnte Räume in Normal- wohnungen
Selingstadt	5,26	60	236	33	202	41 Landkreis Neustadt a.d. Aisch					
Sindersdorf	2,45	24	136	20	98	Abtsgreuth	7,86	69	289	37	189
Solar	4,77	52	392	45	209	Altershausen	11,37	92	354	56	288
Stadelhofen	4,87	27	141	19	113	Altselingsbach	7,90	74	302	43	249
Stauf	5,40	72	284	51	250	Baudenbach, Markt	10,60	175	577	91	516
Thalmässing,						Beerbach	5,69	97	370	64	306
Markt	6,03	507	1691	326	1 572	Bergtheim	1,69	42	153	28	138
Tiefenbach	5,97	54	221	28	151	Birkenfeld	3,75	141	465	69	327
Titting, Markt	5,81	126	513	93	461	Birnbaum	3,02	92	288	56	227
Untermässing	7,81	113	428	82	443	Bräuersdorf	4,62	57	231	31	165
Unterrödel	4,58	36	142	23	133	Brunn	4,85	178	666	106	518
Waizenhofen	5,27	43	179	26	164	Buchen	4,19	37	143	22	119
Weinsfeld	4,53	80	301	49	277	Buchklingen	2,17	30	118	17	103
Wengen	4,72	62	252	39	245	Dachsbach, Markt	4,77	222	701	118	632
Zell	2,25	53	422	40	191	Demantsfürth	3,64	99	386	50	321
Gemeindefreie Gebiete ..	35,21	1	2	1	5	Dettendorf	4,99	91	341	53	274
40 Landkreis Lauf (Pegnitz)						Diebach	3,25	51	179	25	152
Beerbach	4,12	79	304	50	310	Diespeck	8,00	420	1 423	240	1 125
Behringsdorf	2,36	1 001	2 898	645	2 722	Dietenhofen, Markt	5,37	336	1 162	209	1 048
Benzendorf	3,87	45	180	32	203	Dietersheim	4,77	72	266	41	214
Bullach	2,03	71	269	54	295	Dippoldsberg	4,68	93	385	55	315
Dehnberg	4,42	65	252	38	225	Dürnbuch	5,16	87	314	45	270
Diepoltsdorf	5,14	134	477	79	393	Ebersbach	5,38	36	160	22	113
Eckenhaid	3,99	101	391	62	360	Ebersdorf	6,01	82	315	48	239
Freiröttenbach	4,30	44	222	30	191	Eckenberg	7,66	80	324	39	277
Germersberg	6,09	88	333	58	325	Eggensee	7,12	46	180	26	148
Großbellhofen	3,85	100	377	57	357	Emskirchen, Markt	7,03	588	1 823	356	1 595
Günthersbühl	3,54	92	318	55	306	Eschenbach	8,91	118	473	69	345
Hedersdorf	5,02	109	400	65	343	Frankenfeld	2,85	37	147	19	111
Herpersdorf	5,78	97	411	68	401	Gerhardshofen	9,92	147	484	88	455
Heuchling	3,45	339	961	202	913	Göttelhöf	3,89	32	125	23	100
Hormersdorf	8,37	58	248	42	256	Gunzendorf	6,67	69	277	37	188
Hüttenbach	4,16	341	1 112	231	969	Gutenstetten	9,03	188	685	104	576
Kersbach	3,35	78	252	33	240	Hagenbüchach	6,89	139	481	77	381
Kirchröttenbach	0,56	57	199	37	208	Hambühl	4,01	76	299	42	242
Lauf (Pegnitz),						Herpersdorf	4,25	62	242	29	169
Stadt	11,11	3 642	10 412	2 515	9 778	Herrnneuses	5,27	82	321	57	264
Neunhof	6,54	203	716	112	611	Hirschneuses	5,61	57	244	41	199
Neunkirchen						Hoholz	5,98	58	212	42	199
a. Sand	3,03	304	890	154	606	Jobstgreuth	3,91	55	216	39	221
Oberndorf	7,07	83	301	46	281	Kästel	6,87	67	266	50	223
Oedenberg	1,36	34	113	23	122	Katterbach	7,68	85	360	55	262
Osternohe	8,58	176	670	121	684	Kirchfembach	4,19	63	238	35	183
Ottensoos	6,79	415	1 298	264	1 284	Klausaurach	5,24	47	195	28	153
Röthenbach						Kotzenaurach	2,92	50	203	29	162
a.d. Pegnitz	3,30	2 870	8 633	2 028	7 458	Leonrod	2,13	46	177	30	135
Rollhofen	2,87	188	620	118	531	Linden	6,06	136	474	84	429
Rückersdorf	4,87	950	2 871	689	2 787	Losaurach	5,55	53	238	32	190
Schnaittach, Markt	6,05	1 193	3 732	768	3 155	Markt Erlbach, Markt ...	7,22	544	1 774	302	1 533
Schönberg	4,66	280	951	175	957	Mausdorf	7,56	65	271	42	217
Siegersdorf	4,44	78	307	49	292	Mönchsberg	2,87	33	139	20	109
Simmelsdorf	5,92	224	756	142	657	Münchsteinach	7,85	188	673	131	568
Simonshofen	8,83	117	435	68	429	Neidhardswinden	4,90	72	286	44	226
Speikern	4,01	103	348	57	324	Neudorf	5,83	39	180	23	131
Utzmannsbach	1,16	42	151	23	103	Neubersbach	1,66	33	149	27	113
Weigenhofen	9,48	155	566	83	526	Neuhof a.d. Zenn, Markt .	11,47	274	1 006	179	897
Wetzendorf	2,93	141	445	87	405	Neustadt a.d. Aisch, Stadt	13,88	2 786	8 453	1 737	7 328
Gemeindefreie Gebiete ..	5,19	82	251	49	157	Neuziegenrück	0,83	32	129	21	128
						Oberfeldbrecht	9,30	82	334	47	287
						Oberhöchstädt	5,99	108	429	77	359
						Oberroßbach	5,40	72	284	45	222
						Pahres	4,23	60	215	33	163

Gemeinde	Gemar- kungs- fläche in qkm	Haus- haltun- gen	Wohn- bevöl- kerung	Normal- woh- nungen	Bewohnte Räume in Normal- wohnungen	Gemeinde	Gemar- kungs- fläche in qkm	Haus- haltun- gen	Wohn- bevöl- kerung	Normal- woh- nungen	Bewohnte Räume in Normal- wohnungen
Peppenhöchstädt	5,20	100	436	76	369	Unterhaidelbach	2,50	36	127	18	123
Pirkach	3,42	51	197	32	172	Weißbrunn	6,87	151	552	89	481
Rauschenberg, Markt	2,27	100	346	71	299	Winkelhaid	4,67	342	1115	198	932
Reinhardshofen	6,63	90	353	49	304						
Rennhofen	5,48	56	209	35	202	Gemeindefreie Gebiete	117,78	366	1566	163	710
Rockenbach	1,61	41	146	27	150						
Roßbach	1,84	34	141	24	135						
Schauerberg	4,96	61	268	42	204						
Schauerheim	7,30	135	492	80	420						
Schellert	3,31	57	222	42	198						
Schornweisach	9,16	142	543	98	438						
Seubersdorf	9,15	84	372	57	319						
Siedelbach	7,42	59	287	34	236						
Stübach	7,93	166	648	109	535						
Tragelhöchstädt	2,02	50	184	30	147						
Traishöchstädt	7,57	61	251	36	176						
Trautskirchen	6,58	209	972	127	663						
Uehlfeld, Markt	11,21	346	1177	203	1043						
Unternesselbach	8,32	143	544	85	385						
Unterschweinach	4,97	77	267	42	249						
Wilhelmsdorf	2,38	206	690	141	609						
Wilhermsdorf, Markt	5,94	830	2605	486	2172						
Willmersbach	1,72	60	225	49	194						
Gemeindefreie Gebiete	14,40	—	—	—	—						
42 Landkreis Nürnberg						43 Landkreis Rothenburg ob der Tauber					
Altdorf, Stadt	8,80	1718	5507	1064	4406	Adelshofen	10,07	143	597	77	507
Altenhann	6,01	158	567	93	475	Anfelden	3,34	50	188	24	136
Brunn	1,49	59	183	43	198	Bellershausen	4,25	51	214	39	188
Burgthann	5,28	421	1452	264	1210	Bettenfeld	9,57	97	411	63	338
Diepersdorf	4,13	272	938	195	826	Bettwar	2,59	61	195	39	197
Dörlbach	4,89	46	200	33	172	Bieg	9,10	84	352	57	292
Eismannsberg	6,17	120	446	96	421	Binzwangen	11,40	125	453	75	373
Entenberg	2,26	63	235	49	243	Bockenfeld	3,33	74	271	46	245
Ezelsdorf	5,70	167	646	104	521	Bottenweiler	4,65	45	197	33	160
Feucht, Markt	5,40	1584	4703	1040	3894	Brunst	4,23	82	339	48	271
Fischbach						Buch a. Wald	6,49	125	485	89	389
b. Nürnberg	4,75	1757	5416	963	4028	Burghausen	3,17	31	128	16	103
Gersdorf	6,74	121	490	77	436	Cadolzhofen	4,15	55	203	35	209
Grub	5,09	69	277	50	263	Diebach	9,83	150	583	92	475
Grünsberg	3,26	102	339	59	293	Dombühl, Markt	9,77	271	902	155	847
Hagenhausen	5,12	81	330	58	261	Dornhausen	7,02	48	204	32	176
Haimendorf	3,51	144	486	91	466	Eckartsweiler	6,45	38	170	24	122
Leinburg	4,42	317	1116	202	975	Endsee	7,15	73	317	37	212
Lindenburg	6,81	80	351	54	269	Erlach	6,99	57	242	32	205
Moosbach	3,26	219	969	113	541	Ermetzhof	1,75	27	105	19	82
Oberferrieden	5,41	302	1017	209	888	Erzberg	7,93	82	358	60	293
Oberhaidelbach	2,27	72	262	36	201	Faulenberg	7,49	61	228	44	213
Penzenhofen	3,85	169	577	108	476	Frommetsfelden	3,23	50	208	33	196
Pühlheim	6,33	105	377	67	350	Gailnau	4,26	69	271	38	211
Püscheldorf	3,32	33	135	31	157	Gailroth	8,65	98	379	58	329
Rasch	5,70	161	592	103	533	Gastelfelden	12,31	132	526	83	459
Rieden	7,06	98	392	73	353	Gattenhofen	9,60	126	455	75	469
Röthenbach						Gebtsattel	10,17	262	998	203	919
b. Altdorf	3,41	62	221	34	178	Geslau	5,59	107	393	69	336
Schwaig	2,02	965	2653	679	2619	Großharbach	5,41	77	347	51	275
Schwarzenbach	3,15	96	381	60	329	Gunzendorf	8,26	74	305	52	249
Schwarzenbruck	8,01	502	1673	323	1253	Habelsee	5,74	91	339	45	274
Stein b. Nürnberg	9,13	2398	6672	1738	6234	Hagenau	7,63	66	288	42	214
Unterferrieden	9,18	167	630	99	515	Hartershofen	5,90	103	381	62	332
						Insingen	14,01	185	725	131	662
						Kirnberg	5,64	59	233	44	243
						Leuzenbronn	11,17	117	527	71	438
						Lohr	7,33	91	392	50	268
						Neusitz	9,02	155	534	101	467
						Neustett	3,66	59	232	43	219
						Nordenberg	6,10	95	388	63	288
						Oberfelden	4,63	54	201	29	167
						Oberscheckenbach	5,51	88	333	40	274
						Oestheim	8,16	122	523	100	547
						Ohrenbach	11,44	161	649	85	398
						Poppenbach	3,08	20	89	16	75
						Preuntsfelden	7,45	87	343	61	298
						Schillingsfürst, Markt	11,30	652	2196	417	1885
						Schwabsroth	14,35	109	488	74	467
						Schweinsdorf	4,55	108	381	73	304
						Steinach a.d. Ens	4,94	124	411	67	345
						Steinsfeld	6,64	132	493	78	433
						Stettberg	4,44	54	221	37	196
						Stilzendorf	8,83	109	463	69	319

Gemeinde	Gemar- kungs- fläche in qkm	Haus- haltun- gen	Wohn- bevöl- kerung	Normal- wohn- ungen	Bewohnte Räume in Normal- wohnungen	Gemeinde	Gemar- kungs- fläche in qkm	Haus- haltun- gen	Wohn- bevöl- kerung	Normal- wohn- ungen	Bewohnte Räume in Normal- wohnungen
Sulz	5,80	123	514	73	376	Thierberg	2,63	43	182	29	128
Tauberscheckenbach	3,13	70	245	43	212	Ullstadt	12,39	206	751	111	590
Tauberzell	4,91	82	341	57	282	Unterlaimbach	4,04	87	302	43	243
Wettringen	13,60	224	833	145	735	Wasserberndorf	8,57	126	475	76	382
Wildenholz	8,65	133	509	102	480	Ziegenbach	4,32	33	146	24	121
Windelsbach	5,92	90	349	58	235						
Wörnitz	11,51	155	655	111	552	Gemeindefreie Gebiete	15,32	-	-	-	-
Gemeindefreie Gebiete	18,10	-	-	-	-						
44 Landkreis Scheinfeld						45 Landkreis Schwabach					
Altmannshausen	11,20	83	364	54	297	Abenberg, Stadt	8,42	677	2 303	424	1 931
Appenfelden	3,68	58	240	39	192	Aurau	12,22	114	457	79	371
Bibart, Markt	14,61	467	1 747	214	1 061	Barthelmesaurach	8,32	154	577	102	547
Birklingen	2,84	28	110	21	93	Beerbach	6,03	62	268	39	206
Breitenlohe	2,00	69	269	48	220	Belmbrach	16,72	301	966	199	870
Burgambach	3,43	46	170	25	144	Bernlohe	3,76	63	242	52	223
Burghaslach, Markt	8,16	363	1 213	207	1 090	Büchenbach	10,54	320	1 112	223	1 147
Deutenheim	6,40	71	260	47	206	Dietersdorf	13,35	718	2 205	449	1 894
Dornheim	11,11	92	403	72	317	Dürrenmungenau	6,61	72	318	53	268
Einersheim, Markt	7,77	287	1 081	172	842	Ebersbach	7,22	64	281	40	204
Erlabronn	2,92	54	204	39	162	Eckersmühlen	13,50	391	1 277	258	1 127
Ezelheim	6,99	87	311	57	247	Georgensgmünd	13,38	930	3 051	564	2 528
Frankfurt	4,63	44	158	21	123	Großschwarzenlohe	7,10	229	818	144	661
Freihaslach	8,37	60	251	42	232	Großweingarten	11,02	245	985	172	900
Fürstenforst	0,87	31	111	20	95	Günzersreuth	13,14	124	532	84	502
Füttersee	4,46	48	197	34	169	Gustenfelden	9,76	158	630	95	512
Geiselwind, Markt	8,92	182	649	96	559	Hergersbach	3,72	35	156	20	109
Gleißenberg	2,61	70	243	41	206	Kammerstein	10,97	137	536	89	494
Gräfenneuses	4,52	37	151	21	133	Katzwang	7,79	1 108	3 314	747	2 871
Grappertshofen	5,02	40	163	22	138	Kleinschwarzenlohe	5,24	135	478	96	390
Haag	5,54	71	290	37	218	Kornburg, Markt	4,32	260	882	159	751
Hellmitzheim	9,92	118	459	81	402	Leerstetten	20,72	175	643	114	582
Herpersdorf	6,94	69	273	42	232	Mäbenberg	5,17	77	326	64	319
Holzberndorf	2,18	22	76	15	65	Mosbach	11,09	85	373	57	332
Ingolstadt	5,88	55	200	34	177	Obersteinbach	11,81	74	315	58	303
Iphofen, Stadt	26,06	737	2 419	440	1 999	Ottersdorf	14,19	133	528	94	470
Kirchrimbach	10,55	110	417	69	330	Penzendorf	8,35	518	1 550	283	1 233
Kornhöfstadt	6,79	119	467	84	392	Petersgmünd	4,67	110	367	62	348
Krassolzheim	9,26	56	239	40	236	Pfaffenhofen	14,26	231	793	138	673
Kraurostheim	5,59	122	440	70	344	Prünst	14,94	117	479	70	418
Krettenbach	2,93	38	142	20	101	Raubersried	21,43	89	327	55	257
Langenberg	3,70	44	158	25	124	Rednitzhembach	5,96	377	1 146	211	983
Langenfeld	7,20	238	826	125	581	Regelsbach	14,40	259	1 000	146	808
Markt Nordheim, Markt	15,52	195	701	123	564	Rittersbach	8,33	128	504	79	395
Mönchsondheim	6,29	106	406	61	412	Röthenbach					
Neuzenheim	10,70	160	638	121	558	b. Sankt Wolfgang	10,74	294	924	199	728
Neundorf	3,64	39	139	23	113	Rohr	11,39	221	904	141	756
Niederndorf	2,47	34	140	24	100	Roth b. Nürnberg, Stadt	13,77	3 107	8 910	2 233	8 564
Oberlaimbach	3,55	61	246	27	174	Rothaurach	7,00	89	329	63	263
Obertrimbach	9,94	100	386	58	280	Schwand b. Nürnberg, Markt	12,92	314	1 034	198	839
Oberscheinfeld, Markt	14,44	122	496	79	436	Spalt, Stadt	8,34	932	2 944	526	2 621
Obersteinbach	5,43	140	509	76	390	Untereschenbach	4,57	43	187	26	164
Possenheim	5,19	74	274	46	228	Unterreichenbach	13,39	402	1 376	265	1 173
Prühl	6,38	93	354	54	313	Wallersau	19,07	141	515	108	554
Ruthmannsweiler	3,01	27	96	17	75	Walpersdorf	7,27	165	603	102	483
Scheinfeld, Stadt	4,68	778	2 516	460	2 001	Wassermungenau	6,88	213	799	116	688
Schnodsenbach	3,67	90	327	64	286	Wendelstein, Markt	7,27	933	2 827	604	2 358
Stierhöfsetten	5,96	91	348	48	243	Wernfels	8,92	159	639	116	573
Sugenheim, Markt	13,24	284	1 044	167	854	Winkelhaid	5,02	37	180	24	148
Taschendorf, Markt	8,79	129	493	76	373	Worzeldorf	6,78	442	1 367	284	1 104
						Gemeindefreie Gebiete	34,14	129	382	84	306

Gemeinde	Gemar- kungs- fläche in qkm	Haus- haltun- gen	Wohn- bevöl- kerung	Normal- woh- nungen	Bewohnte Räume in Normal- wohnungen	Gemeinde	Gemar- kungs- fläche in qkm	Haus- haltun- gen	Wohn- bevöl- kerung	Normal- woh- nungen	Bewohnte Räume in Normal- wohnungen
46 Landkreis Uffenheim						Unternzenn					
Adelhofen	5,51	93	349	48	302	Urfersheim	3,42	57	209	40	194
Altheim	7,96	115	494	67	363	Urpertshofen	7,67	81	370	51	245
Auernhofen	5,80	89	358	42	246	Uttenhofen	4,19	39	178	24	146
Bergel, Markt	15,40	609	2 020	269	1 368	Walddachsbach	2,29	36	152	23	110
Berolzheim	5,67	48	196	34	151	Walkershofen	2,84	47	209	39	171
Brackenlohr	3,28	63	248	40	200	Wallmersbach	5,40	113	382	62	349
Buch	10,37	99	418	70	339	Weigenheim	12,11	166	655	126	524
Buchheim	6,02	117	438	59	365	Welbhausen	11,39	186	702	106	552
Bullenheim	6,35	136	488	120	483	Westheim	12,70	120	466	83	415
Burgbernheim, Markt	27,83	825	2 768	515	2 424	Wiebelsheim	5,67	71	260	47	241
Custenlohr	6,66	82	345	50	269	Windsheim, Stadt	13,25	2 589	7 821	1 662	6 643
Dottenheim	5,92	133	495	78	387	Gemeindefreie Gebiete	11,55	—	—	—	—
Egenhausen	5,69	117	392	72	337	47 Landkreis Weißenburg i. Bay.					
Eichelberg	2,83	37	181	31	130	Alesheim	7,72	146	558	89	483
Equarhofen	8,48	146	541	83	452	Allmannsdorf	6,02	42	166	23	144
Ergersheim	14,33	210	840	144	680	Bechthal	3,09	20	94	19	88
Ermetzhofen	5,85	144	515	93	450	Bergen	6,84	139	526	90	433
Gallmersgarten	4,82	147	505	113	477	Bieswang	10,42	230	768	145	747
Geckenheim	12,76	99	358	66	317	Bubenheim	3,89	78	290	44	255
Geißlingen	6,18	114	435	70	405	Büttelbronn	8,94	91	357	69	381
Götzheim	6,08	107	416	64	349	Burgsalach	10,79	167	612	116	602
Gollachostheim	5,82	122	446	69	408	Dettenheim	7,32	130	538	69	407
Gollhofen	11,21	191	744	125	648	Dietfurt i. MFr.	6,39	163	538	96	480
Gülchsheim	7,07	111	428	61	380	Dorsbrunn	4,38	58	221	34	176
Hemmersheim	8,74	149	577	64	487	Ellingen, Stadt	12,95	658	2 158	412	1 866
Herbolzheim	14,85	118	463	98	411	Emetzhaim	4,43	97	403	52	356
Herrnberchtheim	6,24	148	563	99	475	Eßlingen	4,61	47	166	31	146
Hohlach	6,21	87	303	56	283	Ettenstatt	7,66	182	675	103	603
Humprechtsau	3,73	29	133	25	112	Fiengenstall	6,08	74	297	45	265
Ickelheim	14,57	207	784	128	639	Geislohe	4,33	64	234	40	220
Illesheim	5,31	242	821	121	609	Gersdorf	5,47	60	270	47	250
Ippesheim, Markt	10,95	213	767	155	724	Geyern	3,87	38	166	25	135
Ipsheim, Markt	10,51	377	1 144	210	1 025	Göhren	5,19	92	332	55	307
Kaubenheim	10,17	124	472	91	391	Graben	3,62	59	233	30	175
Külshcim	8,99	120	448	73	377	Grönhart	3,13	41	194	25	142
Langensteinach	9,67	125	490	83	379	Gundelsheim	3,64	57	237	36	183
Langensheim, Markt	10,88	195	678	102	534	Haag b. Treuchtlingen	5,60	69	305	48	269
Lipprichhausen	3,56	61	227	32	207	Haardt	3,23	42	176	22	128
Mailheim	6,70	54	209	34	185	Höttingen	8,46	110	443	67	374
Mörlbach	5,45	85	340	58	292	Holzlingen	5,19	80	314	47	283
Neuherberg	3,56	57	249	36	196	Hundsorf	4,60	49	197	29	130
Oberaltenbernheim	10,78	96	405	72	349	Indernuch	2,48	47	213	30	144
Oberickelsheim	4,32	111	456	58	337	Kaltenbuch	2,52	38	156	24	145
Oberndorf	4,94	99	341	56	252	Kattenhochstatt	5,40	76	288	36	240
Obernesselbach	5,70	57	232	44	177	Langenaltheim	19,91	597	1 997	413	1 876
Oberntief	8,81	76	295	47	264	Mannholz	3,21	33	135	21	116
Obernzen, Markt	3,63	328	1 188	239	1 025	Massenbach	3,97	66	238	40	205
Ottenhofen	7,06	126	479	74	393	Mischelbach	13,50	115	462	83	401
Pfaffenhofen	2,71	31	125	24	121	Mühlstetten	7,74	120	455	60	361
Pfahlenheim	4,45	57	229	39	209	Nennslingen, Markt	8,08	267	954	153	839
Reusch	7,81	128	489	92	414	Neudorf	13,67	123	480	82	377
Rodheim	7,73	85	341	53	335	Oberhochstatt	20,67	292	1 078	191	950
Rudolzhofen	4,80	84	344	39	229	Ochsenhart	3,28	25	102	18	116
Rüdisbronn	6,71	88	349	67	314	Osterdorf	4,59	78	286	46	233
Schwabheim	5,72	114	425	63	350	Pappenheim, Stadt	13,11	914	2 649	631	2 369
Seenheim	6,26	67	268	37	240	Pfrafenfeld	5,10	60	255	47	264
Simmershofen	5,38	125	499	70	393	Pleinfeld, Markt	8,78	687	2 265	460	1 863
Uffenheim, Stadt	12,52	1 380	4 125	884	3 663	Raitenbuch	29,65	156	643	102	587
Ulsenheim	11,67	119	498	89	474						
Unteraltenbernheim	10,01	157	661	110	584						
Unterickelsheim	3,69	63	262	35	221						

Gemeinde	Gemar- kungs- fläche in qkm	Haus- haltun- gen	Wohn- bevöl- kerung	Normal- woh- nungen	Bewohnte Räume in Normal- wohnungen	Gemeinde	Gemar- kungs- fläche in qkm	Haus- haltun- gen	Wohn- bevöl- kerung	Normal- woh- nungen	Bewohnte Räume in Normal- wohnungen
Ramsberg	5,32	120	428	79	366	Treuchtlingen,					
Rehlingen	6,39	76	248	46	263	Stadt	8,16	2 016	5 838	1 435	5 405
Reuth a. Wald	4,33	60	288	43	245	Trommetsheim	8,73	163	619	83	445
Reuth unter Neuhaus ...	3,59	51	209	31	175	Uebermattshofen	5,00	71	246	53	231
Rothenstein	2,51	70	268	53	231	Veit, Sankt	7,56	101	391	71	323
Schambach	7,67	164	609	104	536	Wachenhofen	2,51	44	173	24	142
Solnhofen	8,95	588	1 687	466	1 559	Walting	7,79	86	344	57	328
Stirn	9,46	150	535	93	459	Weiboldshausen	5,49	103	415	57	364
Störzelbach	1,46	42	158	21	121	Weimersheim	12,08	210	771	116	670
Stopfenheim	14,22	222	876	168	818	Zimmern	4,05	51	179	33	168
Suffersheim	5,11	145	494	85	469						
Thalmannsfeld	6,70	130	532	81	435	Gemeindefreie Gebiete ..	12,07	-	-	-	-

6 Reg.-Bez. Unterfranken

31 Landkreis Alzenau i. UFr.

Albstadt	6,66	197	732	134	711
Alzenau i. UFr., Markt ..	18,61	1 274	4 117	836	3 851
Breunberg	1,66	55	251	44	205
Daxberg	2,72	93	376	61	290
Dettingen a. Main	6,26	861	2 682	474	2 242
Dörnsteinbach	2,06	129	484	85	394
Edelbach	2,36	100	388	81	362
Eichenberg	4,02	143	571	107	518
Feldkahl	5,05	176	680	112	621
Geiselbach	5,23	238	980	189	881
Großblankenbach	1,51	75	329	47	242
Großkahl	5,00	92	339	87	390
Großlaudenbach	1,43	67	293	48	201
Großwelzheim	6,42	589	2 025	438	1 780
Heinrichsthal	4,34	179	747	137	652
Hemsbach	1,65	60	233	44	183
Hörstein, Markt	13,36	600	1 995	370	1 848
Hofstädten	3,15	88	351	67	330
Hohl	1,03	34	118	25	101
Huckelheim	10,13	153	674	123	604
Jakobsthal	1,91	83	270	59	249
Kälberau	2,70	195	681	119	610
Kahl a. Main	10,64	1 547	4 624	998	4 355
Kleinblankenbach	2,43	134	489	87	508
Kleinkahl	1,61	103	372	62	337
Kleinlaudenbach	1,37	43	157	27	131
Königshofen a. Kahl	1,99	147	597	112	555
Krombach	10,66	369	1 396	240	1 207
Mensengesäß	2,56	212	770	152	643
Michelbach	10,07	471	1 668	350	1 601
Mömbris	13,01	929	3 653	619	3 098
Niedersteinbach	2,21	195	750	136	600
Oberwestern	3,51	136	529	97	438
Omersbach	4,16	103	419	77	388
Reichenbach	3,25	61	288	54	253
Rottenberg	3,83	206	841	131	754
Rückersbach	3,03	51	245	45	228
Schimborn	5,40	343	1 255	218	1 084
Schnepfenbach	2,92	166	613	123	564
Schöllkrippen, Markt ...	6,56	467	1 662	310	1 513
Sommerkahl	5,45	217	837	154	743
Unterwestern	1,97	86	307	57	275
Wasserlos	8,23	334	1 175	215	1 053
Gemeindefreie Gebiete ..	49,68	-	-	-	-

32 Landkreis Aschaffenburg

Dörmorsbach	1,21	54	224	37	182
Gailbach	3,18	303	1 014	194	868
Glattbach	3,10	533	1 793	367	1 575
Goldbach	7,91	1 594	5 505	1 123	4 632
Großostheim, Markt	28,98	1 794	5 866	1 095	5 430
Grünmorsbach	1,84	274	859	155	725
Haibach	4,30	1 026	3 436	778	2 767
Hain i. Spessart	4,98	191	727	134	614
Heigenbrücken	4,97	523	1 867	286	1 299
Heimbuchenthal	15,17	402	1 489	296	1 293
Hessenthal	4,74	154	581	102	500
Hösbach	11,59	1 394	4 579	995	3 780
Johannesberg	2,02	96	362	62	314
Keilberg	16,97	328	1 146	200	1 025
Kleinostheim	13,90	956	3 385	616	2 748
Krausenbach	7,99	181	765	129	544
Laufach	10,65	701	2 546	488	2 078
Mainaschaff	7,69	1 023	3 296	675	2 772
Mespelbrunn	11,31	241	892	186	790
Oberafferbach	4,79	221	839	123	699
Oberbessenbach	7,92	241	922	159	708
Obernau	8,13	712	2 409	482	1 871
Sailauf	9,79	495	1 874	294	1 583
Steinbach	2,58	100	362	53	269
Stockstadt a. Main	18,94	1 199	3 922	722	3 178
Straßbessenbach	5,14	308	1 204	202	922
Unterafferbach	2,28	108	419	71	339
Waldaschaff	6,65	711	2 669	502	2 185
Weibersbrunn	2,21	394	1 333	251	1 187
Wenighösbach	4,41	143	546	82	462
Wintersbach	7,56	196	818	158	645
Winzenhohl	6,48	122	441	80	397
Gemeindefreie Gebiete ..	116,80	17	70	12	70

33 Landkreis Bad Kissingen

Albertshausen					
b. Bad Kissingen	7,11	127	475	82	421
Althausen	5,65	76	338	59	276
Arnshausen	9,46	268	897	157	773
Aschach					
b. Bad Kissingen, Markt.	7,13	267	904	174	765
Bocklet, Bad	5,60	137	614	95	437

Gemeinde	Gemarkungs- fläche in qkm	Haus- haltun- gen	Wohn- bevöl- kerung	Normal- woh- nungen	Bewohnte Räume in Normal- wohnungen	Gemeinde	Gemarkungs- fläche in qkm	Haus- haltun- gen	Wohn- bevöl- kerung	Normal- woh- nungen	Bewohnte Räume in Normal- wohnungen
Brünn b. Münnerstadt . . .	3,00	53	196	38	181	Frankenheim	9,90	100	421	75	342
Burghausen b. Münnerstadt	4,77	57	244	44	218	Ginöls	8,27	89	319	56	261
Burglauer	9,65	254	1 042	188	927	Haselbach	16,63	158	635	117	544
Burkardroth, Markt	4,54	181	679	139	586	Herschfeld	5,39	180	653	108	552
Ebenhausen	11,71	312	1 080	199	943	Heustreu	10,55	295	1 106	190	956
Eltingshausen	7,10	189	704	117	664	Hohenroth	6,92	159	664	119	600
Frauenroth	2,67	48	204	36	174	Hollstadt	11,65	261	956	185	1 041
Fridritt	4,16	97	365	72	317	Junkershausen	5,26	53	190	35	170
Garitz	4,63	758	2 258	440	1 903	Langenleiten	10,83	173	678	140	588
Gefäll	4,64	163	662	119	468	Lebenhan	7,93	112	535	82	419
Großenbrach	4,28	79	300	59	270	Leutershausen	4,59	107	419	72	413
Großwenkheim	12,32	213	887	162	726	Löhrieth	3,68	70	276	51	256
Haard	4,67	130	536	99	420	Mühlbach	2,13	97	315	53	236
Hassenbach	3,00	85	325	52	293	Neustadt a.d.Saale, Bad, Stadt	5,66	2 249	7 123	1 453	6 020
Hausen b. Bad Kissingen .	4,66	432	1 474	289	1 258	Niederlauer	4,35	160	580	92	496
Hohn	2,39	50	205	39	177	Oberebersbach	1,69	48	179	29	157
Katzenbach	1,78	74	362	53	278	Oberelsbach, Markt	26,64	426	1 538	227	1 199
Kleinbrach	2,43	47	181	32	165	Oberweißenbrunn	7,35	163	638	99	636
Kleinwenkheim	4,36	83	320	65	299	Rödelmaier	6,28	158	671	110	512
Lauter b. Bad Kissingen .	2,32	80	321	61	284	Salz	8,64	269	985	180	847
Magbach, Markt	20,56	503	1 864	328	1 450	Sandberg	7,03	230	886	159	705
Münnerstadt, Stadt	18,97	981	3 580	644	2 674	Schmalwasser	4,28	112	488	88	364
Nickersfelden	1,53	27	100	19	95	Schönau a.d. Brend	11,18	180	682	116	578
Nüdlingen	21,68	706	2 389	475	2 090	Sondernau	6,34	114	389	78	384
Oehrberg	2,70	122	416	87	360	Unsleben	8,94	314	1 181	236	1 123
Oerlenbach	4,50	198	719	110	599	Unterebersbach	3,06	85	316	60	278
Poppenlauer	20,57	508	1 851	361	1 535	Unterselsbach	9,67	167	631	122	573
Poppenroth	6,02	170	553	92	563	Unterweißenbrunn	8,97	203	648	124	549
Premich	6,97	224	943	181	728	Waldberg	5,75	141	528	99	366
Rannungen	17,31	250	1 111	194	885	Wargolshausen	7,39	159	538	106	460
Reichenbach	3,88	111	462	80	354	Wegfurt	8,78	146	541	97	507
Reiterswiesen	9,29	360	1 191	243	1 036	Weisbach	16,68	229	871	121	631
Roth a.d.Saale	1,70	50	190	38	149	Windshausen	5,04	99	454	73	351
Rothhausen	4,96	103	385	63	338	Wollbach	7,59	218	855	127	836
Rottershausen	9,95	203	827	165	673						
Schlimpfhof	2,31	59	205	46	212						
Seubrigshausen	8,27	118	510	85	455						
Stangenroth	6,74	236	1 003	164	810						
Steinach a.d.Saale, Markt	5,48	268	911	158	749						
Strahlungen	17,56	208	1 215	136	642						
Stralsbach	6,63	175	557	114	518						
Theinfeld	4,43	43	193	37	159						
Thundorf i. UFr.	7,63	142	593	99	509						
Volkershausen	6,15	106	396	74	303						
Waldfenster	2,75	153	615	100	501						
Weichtungen	6,97	104	457	82	415						
Wermerichshausen	4,95	89	382	66	334						
Windheim	4,14	50	236	41	221						
Winkels	3,19	219	656	155	605						
Wollbach b. Bad Kissingen	4,32	173	687	129	582						
Zahlbach	4,56	189	722	133	588						
Gemeindefreie Gebiete . .	74,78	—	—	—	—						
34 Landkreis Bad Neustadt a. d. Saale						35 Landkreis Brückenau					
Bischofsheim						Breitenbach	4,87	73	289	49	285
a.d. Rhön, Stadt	16,14	667	2 044	406	1 834	Brückenau, Stadt	12,35	1 751	5 712	1 066	4 346
Brendlorenzen	9,99	533	1 956	348	1 745	Detter, Markt	6,82	148	554	96	499
Burgwallbach	4,40	90	384	66	345	Eckarts-Rupboden	4,63	159	587	85	451
Dürrnhof	2,12	27	119	18	93	Geroda	10,50	215	734	132	674
Eichenhausen	4,63	87	352	59	282	Heiligkreuz	1,82	55	189	38	175
						Kothen	5,10	172	681	122	647
						Mitgenfeld	4,86	47	203	34	170
						Modlos	6,03	85	382	71	365
						Motten	7,98	192	769	125	707
						Neuwildflecken	58,13	555	1 821	318	1 301
						Oberbach, Markt	13,33	305	1 035	165	843
						Oberleichtersbach	5,30	138	571	87	479
						Oberniedenberg	11,16	162	576	117	505
						Platz, Markt	6,30	132	465	91	440
						Roßbach	3,55	84	327	59	316
						Schönderling	8,03	162	690	121	594
						Schondra, Markt	15,71	261	1 102	144	741
						Singernrain	1,34	30	144	27	146
						Speicherz	3,12	57	218	38	223
						Unterleichtersbach	6,21	106	381	68	372
						Unterriedenberg	2,02	92	302	61	261

38 Landkreis Gerolzhofen

38 -40

Gemeinde	Gemar- kungs- fläche in qkm	Haus- haltun- gen	Wohn- bevöl- kerung	Normal- wohn- ungen	Bewohnte Räume in Normal- wohnungen	Gemeinde	Gemar- kungs- fläche in qkm	Haus- haltun- gen	Wohn- bevöl- kerung	Normal- wohn- ungen	Bewohnte Räume in Normal- wohnungen
Breitbach	4,34	60	269	39	203	Wiebelsberg	1,81	39	185	30	124
Brünnau	2,98	76	309	51	273	Wiesentheid, Markt	11,15	719	2356	448	2087
Brünnstadt	6,16	89	366	44	307	Wohnau	1,95	27	111	19	102
Castell	15,36	205	736	132	628	Wüstenfelden	4,06	37	177	28	134
Dimbach	5,01	43	199	28	169	Wustviel	4,88	82	317	55	287
Dingolshausen	6,73	197	765	105	692	Zeilitzheim	8,77	269	995	158	883
Donnersdorf	12,28	188	710	129	633	Gemeindefreie Gebiete	26,69	—	—	—	—
Düllstadt	5,23	64	266	33	200	39 Landkreis Hammelburg					
Ebersbrunn	5,61	49	210	29	175	Aura a.d.Saale	6,69	204	725	132	630
Eichfeld	6,52	157	535	89	484	Diebach	10,75	213	811	132	762
Eschemdorf	1,91	160	569	110	603	Dietlofsroda	8,73	110	423	73	392
Fahr	4,52	153	630	114	571	Elfershausen	11,80	296	962	183	919
Falkenstein	1,95	30	96	18	94	Engenthal	1,96	48	154	36	160
Feuerbach	4,21	102	386	60	299	Euerdorf, Markt	13,62	429	1327	309	1244
Frankenwinheim	8,57	226	898	162	781	Feuerthal	3,39	69	249	52	234
Gaibach	10,53	116	636	76	459	Frankenbrunn	6,26	96	388	66	337
Geesdorf	3,26	49	239	33	153	Fuchsstadt	18,53	339	1326	227	1147
Gemach	5,56	110	501	68	392	Gießthal	8,47	165	646	101	601
Gerolzhofen, Stadt	22,41	1508	4910	979	4297	Hammelburg, Stadt	16,37	1537	5329	894	3940
Geusfeld	5,02	136	541	87	423	Hetzlos	3,72	65	297	45	234
Greuth	3,50	72	277	53	225	Langendorf	9,20	201	718	94	605
Handthal	1,76	41	175	29	135	Machtilshausen	8,64	149	609	95	520
Herlheim	9,98	156	636	92	556	Morlesau	9,50	91	357	46	265
Hundelshausen	4,14	59	248	44	233	Obererthal	9,47	106	492	75	415
Järkendorf	3,38	56	221	34	174	Obereschenbach	11,28	163	699	105	580
Kirchschönbach	10,78	143	579	91	443	Oberthulba, Markt	17,36	294	1043	179	936
Kleinrheinfeld	3,51	53	208	39	179	Pfaffenhausen	5,69	694	2519	103	504
Köhler	0,67	29	108	27	117	Ramsthal	10,04	233	892	150	795
Kolitzheim	8,56	170	733	126	637	Reith	3,10	51	198	37	186
Krauthcim	2,85	92	346	57	329	Schwärzelbach	7,91	220	741	127	673
Laub	5,77	71	296	43	244	Sulzthal, Markt	15,05	286	1008	180	974
Lindach	4,67	135	533	90	494	Thulba	7,88	216	846	158	769
Lülsfeld	4,84	144	655	86	442	Trimberg	3,35	115	364	75	307
Michclau	4,86	99	449	71	399	Untererthal	11,54	247	928	152	826
Mönchstockheim	7,34	93	404	62	358	Untereschenbach	2,84	73	287	49	223
Mutzenroth	3,21	36	164	21	131	Völkersleier	9,16	152	625	104	539
Neudorf	2,10	45	204	33	169	Waizenbach i. UFr.	7,27	97	380	56	335
Neuses a.Sand	3,02	46	177	28	165	Wartmannsroth	6,95	76	350	55	336
Nordheim	5,17	326	1076	248	1047	Wasserlosen	9,04	177	683	110	623
Obereisenheim, Markt	4,26	178	595	137	573	Westheim	4,19	163	592	109	518
Oberschwarzach, Markt	7,25	203	794	134	739	Windheim	11,03	85	322	59	354
Oberspiesheim	6,00	95	413	54	348	Wirmsthal	2,75	90	314	51	276
Obervolkach	6,24	171	664	121	564	Wittershausen	5,74	113	408	79	361
Prichsenstadt, Stadt	6,44	268	928	170	818	Gemeindefreie Gebiete	49,34	—	—	—	—
Prügberg	3,18	48	225	36	173	40 Landkreis Haßfurt					
Pusselsheim	3,80	52	224	39	221	Augsfeld	2,83	147	578	98	515
Rehweiler	2,55	75	255	56	224	Bischofsheim	1,83	35	148	20	104
Reupelsdorf	8,84	96	414	67	315	Buch	8,94	79	322	50	233
Rimbach	5,97	86	346	56	346	Dampfach	4,87	97	419	71	314
Rüdenhausen, Markt	6,88	279	962	170	837	Dankenfeld	9,75	149	559	125	491
Rügshofen	3,96	47	187	29	152	Dippach	3,24	47	200	28	156
Schallfeld	6,37	127	489	77	455	Ebelsbach	4,53	397	1418	195	827
Siegendorf	7,33	63	294	42	244	Eltmann, Stadt	16,96	888	3060	562	2413
Sommerach	5,88	254	918	179	915	Eschenau	2,40	61	217	37	185
Stadelschwarzach	5,99	146	611	89	528	Eschenbach	2,43	43	156	26	119
Stammheim	3,89	176	849	121	652						
Sulzheim	10,25	169	692	100	645						
Traustadt	5,42	137	523	91	464						
Untereisenheim	7,00	190	733	135	705						
Untersambach	5,94	51	208	32	167						
Unterspiesheim	11,82	190	773	117	664						
Vögnitz	2,30	45	183	27	144						
Volkach, Stadt	13,05	972	3302	647	2985						

Gemeinde	Gemar- kungs- fläche in qkm	Haus- haltun- gen	Wohn- bevöl- kerung	Normal- wohn- nungen	Bewohnte Räume in Normal- wohnungen	Gemeinde	Gemar- kungs- fläche in qkm	Haus- haltun- gen	Wohn- bevöl- kerung	Normal- wohn- nungen	Bewohnte Räume in Normal- wohnungen
Falsbrunn	6,68	46	189	28	155	41 Landkreis Hofheim i. UFr.					
Fatschenbrunn	1,94	64	280	50	209	Aidhausen	12,56	207	810	134	647
Fürnbach	5,39	113	521	88	382	Altenmünster	9,07	68	274	39	238
Gädheim	3,46	123	458	72	339	Altershausen	10,32	109	440	69	333
Gleisenau	3,52	78	308	49	218	Birkach	1,72	20	83	16	81
Greßhausen	3,41	39	177	27	151	Birkenfeld, Markt	8,23	81	299	62	282
Hainert	10,93	132	539	65	383	Birnfeld	4,74	105	420	79	341
Haßfurt, Stadt	12,99	2 000	6 295	1 160	5 016	Bundorf	9,44	148	615	111	518
Holzhausen	6,77	141	539	88	411	Burgpreppach, Markt ...	4,39	199	716	146	637
Horhausen	6,01	58	217	35	178	Dippach	2,81	32	108	20	101
Humprechtshausen	15,89	189	725	107	578	Ditterswind	5,44	110	436	74	345
Karbach	2,37	103	405	77	323	Dörfliß					
Kirchaich	4,33	191	765	135	565	b. Königsberg i. Bay. ...	3,64	53	218	33	163
Kleinmünster	6,34	102	390	65	288	Eichelsdorf	2,19	81	397	55	268
Kleinsteinach	4,02	142	540	97	419	Erlsdorf	1,87	12	58	10	42
Knetzgau	10,59	652	2 199	435	1 720	Ermershausen	9,22	200	763	131	680
Krum	6,12	111	442	68	311	Fitzendorf	2,53	27	115	22	103
Lembach	3,45	52	219	46	187	Friesenhausen, Markt ...	5,43	137	586	97	437
Limbach	3,99	160	597	102	442	Fuchsstadt	4,45	57	217	31	167
Mechenried	5,44	131	505	84	432	Gemeinfeld	6,06	90	391	63	322
Neuschleichach	1,93	96	363	64	257	Goßmannsdorf	9,39	234	864	150	736
Oberhohenried	3,10	68	300	49	216	Happertshausen	6,66	100	392	68	298
Oberschleichach	3,13	117	459	80	367	Hellingen	4,88	90	336	63	306
Oberschwappach	4,17	128	522	88	442	Hofheim i. UFr., Stadt ..	5,57	644	1 836	388	1 757
Obersteinbach	3,93	33	140	23	115	Hohnhausen	2,34	63	266	46	244
Obertheres	6,95	249	955	164	711	Ibind	1,59	66	254	41	194
Ottendorf	2,69	86	336	42	239	Junkersdorf	5,45	86	321	54	267
Prappach	6,32	123	515	97	440	Kerbfeld	6,70	86	372	54	355
Prölsdorf, Markt	4,10	96	393	66	304	Kimmelsbach	4,55	57	243	46	211
Römershofen	3,29	63	270	50	212	Königsberg i. Bay., Stadt .	12,19	508	1 595	324	1 410
Roßstadt	4,56	71	312	44	237	Köslau	5,22	51	217	26	171
Sailershausen	8,40	49	185	28	141	Kottenbrunn	1,38	22	94	13	68
Sand	6,52	543	2 035	346	1 575	Lendershausen	5,81	172	614	92	540
Schmachtenberg	1,78	103	313	66	292	Mailes	5,30	42	156	28	120
Schönbach	2,90	48	211	36	156	Manau	2,88	44	211	23	110
Schönbrunn	5,33	76	321	41	234	Nassach	3,72	83	354	64	295
Sechsthal	2,24	33	124	19	103	Neuses	5,35	65	268	38	249
Steinbach	3,55	115	462	72	367	Oberlauringen	9,53	264	1 054	181	765
Steinsfeld	3,44	55	253	38	204	Ostheim, Markt	7,23	112	431	69	352
Stettfeld	11,01	257	995	162	799	Reckertshausen	3,31	72	255	46	220
Sylbach	4,10	192	836	133	608	Rügheim	11,09	258	911	148	722
Theinheim	5,63	81	331	57	240	Schweinshausen	6,68	94	336	64	303
Tretzendorf	5,94	60	263	44	215	Stadtlauringen, Markt ...	10,32	318	1 188	227	1 103
Trossenfurt	6,01	154	592	109	474	Stöckach	2,05	60	265	32	166
Uchenhofen	4,91	107	387	65	281	Sulzbach	4,08	47	189	35	158
Unterhohenried	3,62	75	311	43	211	Sulzdorf					
Unterschleichach	3,96	105	411	71	337	b. Stadtlauringen	4,78	68	257	43	244
Unterschwappach	2,55	45	191	35	184	Ueschersdorf	4,42	54	185	34	172
Untersteinbach	4,46	103	398	59	358	Unfinden	3,86	125	460	81	386
Untertheres	9,32	163	666	101	547	Walchenfeld	2,38	43	169	26	145
Weisbrunn	2,08	46	209	34	166	Wettringen	7,92	68	315	48	257
Westheim						Wetzhausen	3,14	112	373	63	295
b. Haßfurt	7,56	252	992	176	785	Gemeindefreie Gebiete ..	25,90	—	—	—	—
Wonfurt	9,09	265	1 001	192	818						
Wülflingen	4,74	114	426	86	385						
Zeil, Stadt	10,20	1 090	3 531	727	2 821	42 Landkreis Karlstadt					
Zell	6,98	178	700	119	541	Altbessingen	7,87	127	496	74	469
Ziegelanger	2,10	119	406	70	271	Arnstein, Stadt	18,19	682	2 474	532	2 204
Gemeindefreie Gebiete ..	63,86	—	—	—	—	Aschfeld	13,58	195	811	138	698
						Binsbach	4,85	72	321	50	319

Gemeinde	Gemarkungs- fläche in qkm	Haus- haltun- gen	Wohn- bevöl- kerung	Normal- woh- nungen	Bewohnte Räume in Normal- wohnungen	Gemeinde	Gemarkungs- fläche in qkm	Haus- haltun- gen	Wohn- bevöl- kerung	Normal- woh- nungen	Bewohnte Räume in Normal- wohnungen
Binsfeld	6,87	125	528	82	462	Haidt	4,00	43	156	25	139
Bonnland	8,35	131	465	72	365	Herrnsheim, Markt	4,83	104	386	66	346
Büchold	13,36	211	811	139	778	Hörblach	4,50	81	341	60	287
Bühler	5,27	75	295	46	268	Hoheim	1,78	87	277	57	259
Burghausen	4,28	56	230	40	220	Hohenfeld	3,16	183	627	119	487
Duttenbrunn	11,75	216	745	130	683	Hüttenheim i. Bay.	7,84	202	745	140	660
Erbshausen	6,76	141	647	87	523	Iffigheim	2,84	80	299	50	240
Eußenheim	15,61	313	1 237	211	1 025	Kaltensondheim	6,62	115	477	63	382
Gänheim	10,98	262	903	142	779	Kleinlangheim, Markt ...	12,53	435	1 439	267	1 237
Gambach	7,74	277	1 014	196	877	Mainbernheim, Stadt	12,22	637	2 055	383	1 749
Gauschach	14,68	214	826	137	896	Mainsondheim	2,94	115	471	77	389
Gramschatz	8,88	144	536	90	554	Mainstockheim	8,36	519	1 595	310	1 440
Halsheim	7,11	112	420	73	353	Marktbreit, Stadt	8,27	994	3 299	721	2 864
Hausen (AG. Arnstein) ..	6,78	123	554	77	499	Marktsteft, Stadt	5,39	433	1 390	277	1 233
Hausen (AG. Karlstadt) ..	4,54	83	372	64	323	Martinsheim	8,14	130	552	80	478
Heßlar	6,62	93	409	70	336	Michelfeld	5,31	118	415	79	418
Heugrumbach	5,77	131	482	101	392	Münsterschwarzach	0,83	125	772	66	310
Himmelstadt	13,46	348	1 230	254	1 102	Neuses a. Berg	4,72	138	546	93	482
Hundsbach	8,06	107	454	66	361	Neusetz	3,74	58	245	43	228
Kaisten	4,09	57	267	42	274	Obernbreit, Markt	9,82	448	1 501	304	1 322
Karlbürg	13,69	401	1 445	275	1 186	Oberpleichfeld	8,67	203	862	123	720
Karlstadt, Stadt	11,00	1 699	5 396	1 225	4 779	Prosselsheim	15,34	402	1 490	187	952
Laudenbach	11,69	379	1 247	286	1 241	Riefensheim	4,69	79	364	56	464
Müdesheim	9,76	177	678	112	615	Repperndorf	5,37	203	719	115	572
Mühlbach	3,03	174	535	117	467	Rödelsee	7,67	226	972	152	793
Mühlhausen	3,47	122	490	81	448	Schernau	5,51	151	569	90	526
Münster	5,30	55	222	34	196	Schnepfenbach	1,34	45	186	35	141
Neubessingen	2,53	54	191	37	189	Schwarzenau	3,70	109	442	62	307
Obersfeld	9,36	180	736	111	648	Segnitz	2,48	254	904	172	774
Opferbaum	8,03	167	698	100	686	Seinsheim, Markt	6,89	141	559	105	493
Retzbach, Markt	9,52	426	1 522	283	1 337	Sickershausen	3,76	218	748	147	656
Retzstadt	18,06	326	1 259	204	1 020	Stadtschwarzach, Markt ..	1,65	231	829	142	670
Reuchelheim	8,81	152	586	106	496	Sulzfeld a. Main	7,52	347	1 185	250	1 135
Rieden	8,38	152	674	93	634	Tiefenstockheim	4,30	62	275	51	269
Rohrbach	7,74	92	417	72	375	Wäserndorf	3,50	83	361	61	309
Rütschenhausen	3,18	56	247	30	232	Westheim	8,67	126	475	43	366
Schwebenried	16,03	202	871	137	751	Wiesenbronn	10,59	263	1 039	178	878
Schwemmelsbach	6,62	131	490	65	441	Willanzheim	12,44	166	774	141	601
Stadelhofen	3,58	53	205	39	226						
Stetten	11,04	275	1 088	180	943						
Thüngen, Markt	13,61	436	1 613	294	1 255						
Wiesenfeld	22,91	350	1 311	240	1 333						
Wülfershausen	12,03	164	563	108	592						
Zellingen	20,02	910	2 731	606	2 638						
Gemeindefreie Gebiete ..	22,32	—	—	—	—						
43 Landkreis Kitzingen						44 Landkreis Königshofen i. Grabfeld					
Albertshofen	3,94	396	1 462	305	1 299	Alsleben	14,53	168	700	132	590
Bibergau	6,95	176	696	117	592	Althausen	12,20	109	442	77	368
Biebelried	7,44	113	512	65	406	Aub	5,15	89	340	55	273
Brück	1,37	73	274	53	240	Aubstadt	11,94	258	973	197	803
Buchbrunn	4,58	220	769	146	697	Breitensee	4,96	85	313	55	271
Dettelbach, Stadt	16,84	880	2 917	619	2 466	Eyershausen	11,25	156	571	120	514
Dipbach	6,46	133	547	86	485	Gabolshausen	5,51	97	388	61	314
Effeldorf	6,97	142	593	76	473	Gollmuthhausen	6,13	109	391	86	387
Enheim	5,32	115	445	58	418	Großbardorf	16,54	283	1 081	173	897
Euerfeld	10,44	167	698	111	650	Großebstadt	10,82	201	739	129	604
Fröhsstockheim	3,82	116	444	67	339	Herbstadt	10,18	160	577	109	578
Gerlachshausen	5,14	95	339	53	253	Höchheim	5,16	120	426	89	407
Großlangheim, Markt ...	14,77	378	1 423	267	1 281	Iphhausen	4,47	70	260	47	218
						Imelshausen	7,87	177	619	110	522
						Kleinbardorf	4,81	96	367	68	296
						Kleineibstadt	5,83	184	653	124	597
						Königshofen					
						i. Grabfeld, Stadt	14,75	935	3 207	584	2 569
						Leinach	1,81	58	235	39	173
						Merkershausen	8,91	150	589	103	516
						Obereßfeld	6,61	97	391	66	316

— 175 —

Gemeinde	Gemar- kungs- fläche in qkm	Haus- haltun- gen	Wohn- bevöl- kerung	Normal- woh- nungen	Bewohnte Räume in Normal- wohnungen	Gemeinde	Gemar- kungs- fläche in qkm	Haus- haltun- gen	Wohn- bevöl- kerung	Normal- woh- nungen	Bewohnte Räume in Normal- wohnungen
Reyersbach	6,30	80	381	67	432	Eschau, Markt	7,66	393	1 411	241	1 232
Rödles	4,51	42	202	34	185	Großwallstadt	14,05	622	2 284	343	2 000
Roßrieth	2,49	43	151	25	113	Hausen	8,06	270	1 093	161	932
Roth	7,67	68	250	52	255	Hobbach	5,26	147	578	114	498
Rüdenschwinden	3,33	79	276	42	220	Hofstetten	4,86	154	605	101	538
Sands	2,30	40	142	29	112	Kleinwallstadt, Markt ...	10,91	901	2 964	533	2 654
Sondheim	6,96	112	441	75	448	Klingenberg a. Main, Stadt	3,23	904	2 713	579	2 447
Sondheim v.d. Rhön	11,69	208	673	128	624	Leidersbach	9,10	322	1 302	231	1 216
Stetten	6,63	158	552	111	589	Mechenhard	4,32	185	724	115	608
Stockheim	19,88	367	1 244	296	1 267	Mömlingen	18,45	779	2 999	474	2 501
Unterwaldbehrungen	7,19	93	403	81	480	Mönchberg, Markt	19,20	457	1 597	285	1 514
Urspringen	8,98	152	527	119	567	Niedernberg	15,63	519	1 935	317	1 748
Völkershausen	4,69	55	177	51	184	Obernburg, Stadt	16,32	1 033	3 263	708	2 943
Wechterswinkel	3,57	71	258	43	255	Pflaumheim	8,19	563	2 042	327	1 752
Weimarschmieden	6,03	74	197	49	192	Röllbach	12,42	258	990	189	1 095
Willmars	5,08	150	573	116	461	Röllfeld	9,23	339	1 161	222	1 119
Gemeindefreie Gebiete ..	22,50	—	—	—	—	Roßbach	5,66	241	959	182	895
						Rück	7,92	230	856	144	775
						Schippach	3,69	124	464	71	359
						Schmachtenberg	4,96	104	380	73	480
						Soden	8,36	169	694	110	575
						Sommerau	11,38	176	719	102	618
						Streit	2,17	61	250	42	243
						Sulzbach a. Main	10,19	714	2 505	521	2 206
						Trennfurt	8,69	555	1 837	358	1 634
						Volkersbrunn	2,21	111	428	69	336
						Wenigumstadt	8,95	403	1 437	222	1 339
						Wildensee	2,03	45	199	38	146
						Wörth a. Main, Stadt	15,89	941	3 065	535	2 663
						Gemeindefreie Gebiete ..	20,49	—	—	—	—
48 Landkreis Miltenberg						50 Landkreis Ochsenfurt					
Amorbach, Stadt	26,54	1 280	3 950	710	3 233	Acholshausen	5,60	97	405	72	413
Beuchen	7,35	64	270	37	271	Allersheim, Markt	5,25	120	482	78	456
Boxbrunn	11,20	47	234	29	221	Aub, Stadt	3,55	419	1 481	304	1 314
Breitendiel	2,58	141	553	100	490	Aufstetten	3,93	66	309	36	241
Bürgstadt, Markt	17,41	784	2 725	450	2 227	Baldersheim	10,88	175	691	90	609
Eichenbühl	12,66	409	1 458	252	1 379	Bieberehren	8,98	223	900	132	765
Fechenbach	8,36	303	1 147	192	858	Bolzhausen	4,01	51	200	29	198
Großheubach, Markt	19,73	921	3 143	522	2 818	Buch	3,59	51	207	31	207
Hambrunn	3,80	23	115	11	88	Bürthard, Markt	12,81	263	1 053	177	1 051
Heppdiel	4,53	65	297	50	311	Burgerroth	3,17	45	187	29	153
Kirchzell, Markt	13,41	378	1 452	259	1 374	Darstadt	4,57	79	345	51	328
Kleinheubach, Markt ...	9,50	719	2 270	484	2 061	Eibelstadt, Stadt	7,04	539	1 785	429	1 648
Laudenbach	4,94	308	1 083	184	867	Eichelsee	4,34	56	245	30	238
Mainbullau	4,26	41	193	26	141	Erlach	9,77	134	516	68	472
Miltenberg, Stadt	35,81	2 448	8 241	1 477	6 286	Egfeld	11,16	228	847	107	680
Neunkirchen	6,83	138	626	80	615	Euerhausen	6,54	95	380	58	370
Ottorfzell	10,46	28	118	16	113	Frickenhausen, Markt ...	10,52	434	1 591	320	1 336
Preunschen	14,36	85	382	55	343	Fuchsstadt, Markt	8,01	166	650	89	572
Reichartshausen	10,35	73	339	39	276	Gaubüttelbrunn	6,85	158	609	87	546
Reistenhausen	15,50	311	1 055	197	987	Gaukönigshofen	8,26	246	956	150	856
Richelbach	7,10	121	551	78	533	Gauretersheim	4,52	59	256	28	230
Riedern	8,73	133	576	82	518	Gelchsheim, Markt	8,86	237	938	143	828
Rüdenau	4,00	162	646	102	555	Giebelstadt, Markt	7,68	673	2 504	389	1 754
Schippach	6,00	65	310	37	296	Gnodstadt	12,24	250	1 023	173	978
Schneeberg, Markt	10,83	334	1 264	240	1 274	Gogmannsdorf a. Main ...	6,21	362	1 208	238	1 062
Umpfenbach	2,70	87	386	61	355	Gützingen	4,23	51	207	25	220
Watterbach	25,62	119	538	60	468	Herchsheim, Markt	4,81	85	307	53	308
Weckbach	16,72	128	501	72	419	Höttingen	4,63	69	248	44	254
Weilbach, Markt	9,65	437	1 493	255	1 222						
Wenschkorf	10,83	63	308	37	318						
Windischbuchen	5,33	40	204	25	184						
49 Landkreis Obernburg											
Dornau	1,41	49	205	35	192						
Ebersbach	2,83	134	529	90	470						
Eichelsbach	5,16	115	464	63	408						
Eisenbach	8,53	485	1 636	290	1 395						
Elsenfeld	7,61	711	2 420	405	2 181						
Erlenbach a. Main	9,84	1 027	3 380	605	2 726						

Gemeinde	Gemar- kungs- fläche in qkm	Haus- haltun- gen	Wohn- bevöl- kerung	Normal- woh- nungen	Bewohnte Räume in Normal- wohnungen	Gemeinde	Gemar- kungs- fläche in qkm	Haus- haltun- gen	Wohn- bevöl- kerung	Normal- woh- nungen	Bewohnte Räume in Normal- wohnungen
Hohestadt	4,26	79	275	40	302	Obbach	8,10	223	831	153	723
Hopferstadt	14,91	199	882	118	729	Obereuerheim	7,22	180	709	126	604
Ingolstadt i. UFr.	4,10	59	249	34	220	Oberwerrn	4,39	212	762	128	712
Kleinochsenfurt	4,28	152	536	108	450	Pfändhausen	6,43	101	468	79	335
Klingen	2,28	41	167	23	134	Pfersdorf	15,06	120	532	74	508
Lindelbach	5,28	100	370	56	338	Poppenhausen	7,45	290	979	202	949
Ochsenfurt, Stadt	11,77	2062	6563	1333	5268	Reichmannshausen	16,62	125	501	75	390
Oellingen	4,45	60	258	33	265	Röthlein	3,39	304	1166	192	940
Oesfeld	8,23	59	253	38	294	Rundelshausen	2,47	62	239	36	239
Osthausen	2,38	18	94	17	100	Schleierieth	4,95	103	386	66	429
Riedenheim	14,57	205	874	121	862	Schnackenwerth	5,01	140	513	63	576
Rittershausen	5,93	102	434	50	399	Schonungen	7,54	880	2907	679	2434
Röttingen, Stadt	18,66	602	1802	299	1340	Schraudenbach	6,01	160	694	103	540
Sächsenheim	4,44	72	333	39	275	Schwanfeld	12,00	310	1220	225	1084
Sommerhausen, Markt	6,58	464	1506	311	1277	Schwebheim	8,09	415	1451	310	1328
Sonderhofen	10,28	174	693	97	653	Sennfeld	6,98	1016	3331	732	2623
Stalldorf	9,50	73	281	42	306	Sömmersdorf	3,95	104	385	60	325
Strüth	4,63	68	286	37	279	Stettbach	2,16	143	539	92	465
Sulzdorf	8,48	105	470	67	504	Theilheim	7,14	175	723	117	666
Tauberrettersheim	8,54	219	865	138	729	Uechtelhausen	7,84	146	629	98	502
Tiefenthal	1,89	21	94	14	81	Untereuerheim	5,49	137	557	85	496
Tüchelhausen	3,95	156	606	99	430	Vasbühl	5,25	143	594	89	530
Winterhausen, Markt	8,87	482	1523	329	1299	Waigolshausen	9,29	376	1398	229	1198
Wolkshausen	7,84	114	528	62	502	Waldsachsen	10,91	119	539	73	415
Zeubelried	4,35	82	334	49	329	Weipoltshausen	9,46	76	314	49	269
51 Landkreis Schweinfurt						Werneck	4,00	541	2106	366	1689
Abersfeld	10,33	106	453	73	363	Weyer	5,79	105	463	62	346
Ballingshausen	8,31	83	371	56	323	Wipfeld	5,17	239	1067	161	806
Bergheinfeld	16,07	747	2795	558	2315	Zell	6,27	104	400	65	300
Brebersdorf	3,58	70	303	48	244	Zeuzleben	10,09	197	793	125	720
Dittelbrunn	3,19	202	812	146	591	52 Landkreis Würzburg					
Dürrfeld	7,63	116	453	75	357	Albertshausen	6,57	116	506	64	419
Ebertshausen	6,33	103	442	62	326	Bergtheim	11,98	372	1527	235	1253
Eckartshausen	1,80	72	295	58	272	Burggrumbach	7,01	175	698	105	629
Egenhausen	5,87	152	589	86	509	Eisingen	5,30	244	967	178	809
Egleben	12,60	359	1339	258	1258	Erlebrunn	3,77	260	950	185	759
Ettleben	9,85	190	780	147	758	Estenfeld	13,28	636	2121	393	1669
Euerbach	5,34	225	791	147	676	Gerbrunn	5,16	344	1261	269	1034
Forst	4,91	166	666	109	515	Geroldshausen	5,24	224	804	93	633
Garstadt	3,88	114	365	49	320	Greußenheim	17,72	267	1068	182	972
Geldersheim	15,33	433	1544	269	1445	Güntersleben	16,05	530	1891	369	1593
Gochsheim	14,92	1095	3530	793	2943	Hettstadt	13,92	377	1422	268	1219
Grafenheinfeld	14,18	505	1817	351	1522	Hilpertshausen	6,23	74	324	40	275
Grettsdorf	14,60	365	1459	241	1308	Höchberg	9,09	1554	4635	1029	3951
Hain	2,52	69	270	51	240	Kirchheim	12,15	458	1612	323	1417
Hambach	7,21	232	985	154	753	Kist	3,65	376	1326	260	1004
Hausen	8,47	140	535	82	438	Kleinrinderfeld	7,74	473	1715	294	1359
Heidenfeld	11,44	175	1025	123	643	Kürnach	12,27	308	1291	200	1018
Hergolshausen	7,33	128	536	74	498	Lengfeld	6,20	343	1180	208	905
Hesselbach	12,76	192	824	108	577	Lindflur	3,66	100	396	60	330
Hirschfeld	4,27	121	482	82	428	Maidbrunn	5,10	157	565	97	505
Holzhausen	7,00	65	299	46	279	Margetshöchheim	6,44	563	1664	376	1415
Kronungen	4,09	116	430	67	377	Moos	5,15	104	436	58	372
Kützberg	9,19	189	667	113	662	Mühlhausen	4,85	74	333	43	292
Löffelsturz	7,55	76	329	52	267	Oberaltertheim	9,18	244	929	163	855
Madenhausen	5,07	56	246	41	169	Oberdürrbach	7,53	218	749	132	615
Maibach	7,49	129	528	77	428	Oberleinach	12,77	184	751	143	678
Mainberg	6,25	258	791	201	742	Randersacker, Markt	11,51	932	2922	626	2489
Marktsteinach	8,44	178	695	120	538	Reichenberg	8,44	394	1401	225	1192
Niederwerrn	5,44	711	2404	484	1919	Rimpar, Markt	22,46	1382	4534	1004	3955

18 Bayern

6 Reg.-Bez. Unterfranken 7 Reg.-Bez. Schwaben

52

31 - 32

Gemeinde	Gemarkungs- fläche in qkm	Haus- haltun- gen	Wohn- bevöl- kerung	Normal- woh- nungen	Bewohnte Räume in Normal- wohnungen	Gemeinde	Gemarkungs- fläche in qkm	Haus- haltun- gen	Wohn- bevöl- kerung	Normal- woh- nungen	Bewohnte Räume in Normal- wohnungen
Roßbrunn	9,90	159	608	85	554	Unterleinach	15,24	343	1235	234	1136
Rottenbauer	5,25	262	985	153	744	Unterpleichfeld	10,71	244	1021	141	1021
Rottendorf	15,47	791	2866	504	2203	Veitshöchheim	7,27	1196	3582	829	3136
Steinbach b. Würzburg ..	4,26	56	220	40	216	Versbach	8,67	1089	3489	725	2754
Theilheim	9,70	352	1429	231	1118	Waldbrunn	6,61	243	873	137	712
Thüngersheim	11,50	689	2345	440	1841	Waldbüttelbrunn	9,26	741	2398	569	1985
Uengershausen	8,08	155	597	87	512	Zell a. Main, Markt	9,79	931	2813	639	2222
Unteraltertheim	10,64	211	760	138	845						
Unterdürrbach	3,75	516	1579	316	1202	Gemeindefreie Gebiete ..	32,90	4	14	2	15

7 Reg.-Bez. Schwaben

31 Landkreis Augsburg

Achshelm	12,36	170	625	78	486
Adelsried	6,63	283	1017	162	820
Agawang	6,39	138	568	87	466
Anhausen	12,21	183	675	109	537
Anried	7,09	121	446	57	344
Aretsried	4,72	103	367	66	375
Auerbach	4,52	99	382	61	353
Aystetten	2,38	360	1109	209	957
Batzenhofen	3,44	131	585	78	402
Bergheim	20,30	272	940	178	795
Biburg	4,85	282	976	154	719
Bonstetten	6,08	152	583	89	455
Breitenbronn	6,07	94	363	62	345
Buch	3,70	55	215	32	195
Deubach	3,66	119	435	84	411
Deuringen	1,78	203	620	119	510
Diedorf	5,23	350	1188	217	1009
Dinkelscherben, Markt ..	11,83	555	2019	326	1671
Döpschhofen	12,48	98	380	71	332
Edenbergen	4,28	68	278	35	209
Ettelried	8,32	137	509	75	473
Fischbach	5,73	419	1342	263	1300
Fleinhausen	3,52	91	355	57	312
Gabelbach	6,40	135	517	79	440
Gabelbachergreut	3,69	63	247	37	197
Gablingen	18,84	541	1913	321	1562
Gersthofen, Markt	14,30	2080	6528	1259	5533
Gessertshausen	14,63	341	1304	158	864
Göggingen, Markt	13,43	4055	11370	2359	9347
Grünenbaindt	4,97	110	424	65	371
Häder	8,03	150	595	94	566
Hainhofen	2,52	219	828	137	594
Hammel	0,87	143	447	91	371
Haunstetten	13,40	3037	9253	2059	7875
Hirblingen	4,44	136	522	86	435
Horgau	10,44	210	805	132	718
Horgauergreut	3,74	147	513	78	399
Inningen	13,55	516	1703	295	1405
Kutzenhausen	6,41	130	536	79	484
Langweid	9,27	325	1084	175	855
Leitershofen	2,44	461	1469	272	1222
Lindach	3,56	57	215	33	187
Lützelburg	8,02	169	630	108	582
Margertshausen	4,31	163	598	96	541
Neusäß	2,95	468	1464	317	1306
Oberschöneberg	9,05	185	734	109	653
Ottmarshausen	2,32	279	899	154	701

Reinhartshausen	10,09	148	548	101	462
Reitenbuch	6,35	110	599	64	376
Rettenbergen	6,84	61	221	35	178
Reutern	5,80	125	512	83	422
Ried	4,60	87	383	59	364
Rommelsried	3,33	99	348	56	261
Schlipshelm	1,24	139	509	79	351
Schönebach	3,34	69	245	40	244
Stadtbergen	7,47	1411	4041	969	3818
Steinekirk	7,27	147	550	93	501
Stappach	2,49	602	1818	388	1460
Stettenhofen	1,83	207	650	130	535
Streithelm	2,73	84	316	53	284
Täferlingen	5,04	255	852	143	712
Ustersbach	11,13	245	1042	132	818
Uttenhofen	5,28	86	302	50	282
Vallried	4,01	37	159	23	156
Waldberg	3,01	91	338	68	302
Welden, Markt	9,19	498	1764	291	1412
Westheim b. Augsburg ..	3,90	568	1856	337	1650
Willishausen	7,15	135	522	84	444
Willmatshofen	3,08	123	425	77	379
Wollbach	5,62	85	336	57	342
Wollishausen	6,29	122	445	66	389
Wollmershofen	4,64	114	450	68	346
Zusmarshausen, Markt ..	12,35	546	1822	335	1756
Gemeindefreie Gebiete ..	63,90	5	15	2	11

32 Landkreis Dillingen a. d. Donau

Aislingen, Markt	16,42	394	1439	237	1225
Altenbaindt	3,74	56	198	36	174
Altenberg	1,51	247	889	183	635
Bachhagel	8,23	182	711	118	547
Bächingen a.d. Brenz ...	7,37	261	972	183	873
Ballhausen	2,46	126	483	74	356
Baumgarten	2,91	68	286	37	181
Bergheim	10,92	210	799	136	681
Bissingen, Markt	4,31	216	706	137	737
Blindheim	12,36	248	955	177	844
Buggenhofen	1,93	31	98	20	93
Burghagel	6,44	133	489	88	391
Burgmagerbein	3,35	35	135	21	110
Dattenhausen	7,77	127	518	75	397
Deisenhofen	6,17	138	479	87	419
Diemantstein	3,03	98	364	71	339
Donauaalthelm	7,17	243	951	158	800

Gemeinde	Gemar- kungs- fläche in qkm	Haus- haltun- gen	Wohn- bevöl- kerung	Normal- wohn- nungen	Bewohnte Räume in Normal- wohnungen	Gemeinde	Gemar- kungs- fläche in qkm	Haus- haltun- gen	Wohn- bevöl- kerung	Normal- wohn- nungen	Bewohnte Räume in Normal- wohnungen
Echenbrunn	1,51	105	335	73	324	33 Landkreis Donauwörth					
Ellerbach	7,20	130	546	88	449	Altisheim	4,73	82	333	55	260
Eppisburg	9,35	177	658	106	541	Ammerfeld	11,96	116	439	66	337
Faimingen	2,88	86	341	58	254	Asbach	11,87	1035	3408	565	2366
Frauenriedhausen	5,09	45	228	34	214	Auchsheim	4,33	131	503	75	369
Fristingen	12,99	218	877	138	711	Baierfeld	3,66	45	174	26	144
Fronhofen	5,72	65	228	37	196	Berg	9,92	240	789	109	602
Gaishardt	2,46	27	94	19	91	Blossenau	3,63	105	385	68	322
Glött	10,98	228	1061	147	764	Brachstadt	9,06	129	500	72	368
Göllingen	2,91	48	180	30	150	Brünsee	1,95	45	188	26	155
Gremheim	13,62	187	755	120	637	Buchdorf	12,74	342	1271	235	1026
Gundelfingen a.d. Donau, Stadt	46,28	1270	4520	804	3678	Burgmannshofen	3,59	47	184	27	163
Haunsheim	9,46	255	897	168	804	Daiting	14,14	139	526	94	472
Hausen	4,69	125	494	70	409	Donaumünster	4,52	158	599	86	486
Hochstein	3,84	63	225	43	182	Donauwörth, Stadt	3,80	2638	8619	1560	6442
Höchstädt a.d. Donau, Stadt	17,26	982	3446	717	2836	Druisheim	6,43	127	474	80	405
Holzheim	12,20	260	923	155	795	Ebermergen	10,42	333	1100	184	899
Kesselostheim	1,63	45	153	27	122	Eggelstetten	4,78	128	505	74	392
Kicklingen	14,73	210	844	139	701	Ellgau	13,97	186	795	110	679
Landshausen	3,12	150	523	83	406	Emskeim	4,10	46	190	31	156
Lauingen (Donau), Stadt	32,02	2398	7933	1376	6359	Ensfeld	9,48	71	246	38	219
Leiheim	2,97	28	91	24	88	Erlingshofen	3,82	132	468	86	373
Lutzingen	13,91	268	953	156	763	Flotzheim	9,65	129	536	78	399
Mödingen	10,26	221	985	124	580	Fünfstetten	19,20	330	1285	212	1048
Mörslingen	10,21	212	825	148	684	Gansheim	9,94	150	565	102	473
Oberbechingen	5,09	111	409	70	337	Genderkingen	11,87	296	1102	164	821
Oberfinningen	7,00	125	457	80	389	Gosheim	13,02	151	658	102	504
Oberglauheim	3,89	72	291	47	224	Graisbach	10,06	144	619	104	511
Oberliezheim	5,69	76	281	54	248	Gundelsheim	8,61	170	629	88	446
Obermedlingen	6,94	203	847	101	527	Gunzenheim	10,35	93	317	60	260
Oberringen	5,13	75	269	44	233	Hafenreut	6,06	63	233	36	173
Peterswörth	6,51	139	530	97	453	Hagau	5,66	45	162	20	96
Reitingen	8,17	101	411	60	342	Harburg (Schwaben), Stadt	13,42	827	2677	580	2294
Schabringen	3,11	107	369	73	315	Hochfeld	7,89	58	264	41	212
Schretzheim	3,63	311	1043	191	875	Huisheim	11,10	200	787	143	617
Schwennenbach	4,91	89	328	62	293	Itzing	5,78	80	332	54	260
Schwenningen	10,32	241	885	170	814	Kaisheim, Markt	6,83	354	1692	233	1000
Sonderheim	5,20	59	225	34	200	Kölbürg	4,25	37	171	29	128
Staufen	7,66	163	568	95	501	Leithaim	3,07	32	160	23	116
Steinheim	13,93	293	1088	219	968	Marxheim	11,15	172	701	123	615
Stillnau	4,46	65	225	44	204	Mauren	12,79	159	632	116	543
Tapfheim	15,30	362	1443	249	1188	Mertingen	32,02	660	2293	353	1823
Thalheim	2,69	48	166	30	143	Möhren	9,48	224	838	137	578
Unterbechingen	8,35	164	606	99	498	Monheim, Stadt	13,28	567	1909	332	1511
Unterbissingen	4,86	100	353	59	282	Mündling	10,86	185	690	125	590
Unterfinningen	7,72	108	344	72	342	Natterholz	3,49	36	137	25	135
Unterglauheim	7,83	147	577	92	481	Neuhausen	4,66	49	210	40	180
Unterliezheim	5,43	140	521	88	400	Nordendorf	5,17	256	942	162	809
Untermedlingen	6,39	96	394	64	301	Nordheim	4,94	147	573	78	419
Unterringen	1,51	51	188	35	176	Nußbühl	6,19	61	290	46	230
Veitriedhausen	4,21	56	213	32	171	Oberndorf	14,58	319	1160	220	1009
Warnhofen	3,47	48	140	25	132	Oppertshofen	5,61	127	454	73	362
Weisingen	7,59	223	851	134	703	Otting	13,41	245	830	139	666
Wittislingen	14,22	621	2133	378	1774	Rehau	4,47	72	269	45	235
Wolpertstetten	7,48	46	199	28	164	Ried	1,45	25	98	13	73
Ziertheim	4,87	156	522	92	420	Riedlingen	10,51	300	1091	163	885
Zöschingen	10,57	187	642	125	565	Rögling	10,73	217	763	120	596
Zoltingen	4,22	39	165	29	157	Ronheim	4,67	35	158	28	116
Gemeindefreie Gebiete ..	20,02	-	-	-	-	Schäfstall	5,19	42	187	24	151
						Schweinspoint	7,13	127	779	79	370
						Sulzdorf	9,58	192	701	111	539

Gemeinde	Gemar- kungs- fläche in qkm	Haus- haltun- gen	Wohn- bevöl- kerung	Normal- wohn- nungen	Bewohnte Räume in Normal- wohnungen	Gemeinde	Gemar- kungs- fläche in qkm	Haus- haltun- gen	Wohn- bevöl- kerung	Normal- wohn- nungen	Bewohnte Räume in Normal- wohnungen
Tagmersheim	12,35	286	997	161	781	35 Landkreis Füssen					
Warching	8,49	62	227	38	199	Buching	62,12	372	1392	223	1234
Weilheim	7,72	111	380	65	298	Eisenberg	11,29	208	767	115	672
Wemding, Stadt	22,18	1216	4275	678	3110	Enzenstetten	16,18	132	499	73	443
Wittesheim	14,48	109	443	57	310	Eschach	8,11	58	231	30	181
Wörnitzstein	14,71	248	954	135	775	Füssen, Stadt	17,25	3700	10182	2269	8921
Wolferstadt	14,75	240	930	141	680	Hopfen am See	3,18	95	374	51	287
Zirgesheim	13,02	167	632	89	505	Hopferau	13,20	234	964	141	736
Zusum-Rettingen	9,56	73	343	41	265	Lechbruck	16,86	673	2147	409	1981
Zwerchstraß	11,53	44	170	32	134	Nesselwang, Markt	30,38	923	3090	563	2745
Gemeindefreie Gebiete ..	10,12	—	—	—	—	Pfronten	59,87	2027	6553	1033	5661
34 Landkreis Friedberg						Rieden	13,96	236	850	126	698
Anwalting	8,91	58	278	36	185	Roßhaupten	27,47	431	1526	230	1299
Aulzhausen	3,47	67	276	42	205	Rückholz	16,87	188	792	118	692
Bachern	6,53	114	469	71	347	Schwangau	75,67	887	3113	422	2253
Baindlkirch	7,02	104	427	64	355	Seeg	28,24	573	2037	358	1787
Burgadelzhausen	7,91	75	329	45	234	Trauchgau	58,58	389	1414	247	1278
Dasing	7,27	259	1032	152	724	Weißensee	14,28	237	872	127	752
Derching	13,78	163	663	92	450	Zwieselberg	4,17	23	106	15	95
Eismannsberg	6,63	89	394	53	303	Gemeindefreie Gebiete ..	21,42	2	15	—	—
Eurasburg	6,00	205	793	105	544	36 Landkreis Günzburg					
Freienried	9,16	84	354	54	262	Anhofen	6,45	150	546	83	489
Friedberg, Stadt	12,51	3151	9443	2016	7550	Autenried	8,06	169	581	89	521
Gebenhofen	5,43	80	395	61	297	Bubesheim	7,73	221	815	121	690
Haberskirch	6,02	62	269	36	193	Bühl	1,86	343	1164	227	954
Harthausen	4,39	97	378	56	276	Burgau, Stadt	11,18	1272	4170	778	3393
Hochdorf	2,00	41	180	22	131	Burrenbach, Markt	17,88	524	1939	285	1451
Höfa	8,53	81	309	44	220	Deffingen	5,57	143	488	92	456
Hörmannsberg	3,33	70	315	38	217	Denzingen	1,78	140	452	88	389
Kissing	23,09	788	2550	520	2059	Deubach	4,14	107	394	61	342
Laimering	6,10	101	443	61	312	Dürrlauringen	6,12	173	1016	101	518
Merching	17,94	415	1507	220	1067	Ebersbach	3,81	80	303	47	280
Mering, Markt	23,72	1709	5749	1198	4524	Echlishausen	4,71	156	554	90	440
Mühlhausen	11,12	104	418	58	274	Egenhofen	2,94	48	175	28	159
Ottmaring	10,07	234	936	142	688	Eichenhofen	4,32	34	125	22	109
Paar	2,96	54	241	40	183	Ettenbeuren	6,32	267	831	141	797
Pfaffenhofen						Freihalden	5,22	180	616	98	475
a.d. Glonn	5,37	111	485	71	362	Glöttwang	2,16	87	309	53	260
Rederzhausen	4,70	102	387	64	289	Goldbach	3,13	111	367	65	346
Ried	4,38	130	503	70	368	Großanhausen	3,74	69	260	34	205
Rieden	8,46	104	473	63	309	Grogkissendorf	2,08	88	319	45	250
Rinnenthal	3,32	105	429	62	294	Grogkötz	11,68	354	1298	230	1212
Rohrbach	3,53	39	177	25	131	Gundremmingen	10,86	269	1066	154	837
Schmiechen	5,82	163	648	90	491	Hafenhofen	3,36	117	471	71	365
Sirchenried	3,87	34	181	20	117	Haldenwang	6,47	185	679	101	570
Sittenbach	10,05	183	749	106	522	Hammerstetten	1,93	67	228	34	180
Stätzling	6,22	299	1044	166	715	Harthausen	2,87	72	277	46	224
Steinach						Hochwang	3,73	176	623	98	526
b. Mering	4,87	72	274	43	241	Ichenhausen, Stadt	6,32	1287	3926	774	3680
Taiting	9,17	109	461	62	337	Jettingen, Markt	13,56	796	2564	404	2342
Unterbergen	7,64	75	320	41	210	Kemnat	7,34	225	761	137	745
Unterumbach	8,15	90	432	54	311	Kleinbeuren	2,73	54	192	30	151
Weitenried	7,27	57	245	31	176	Kleinkissendorf	2,62	77	305	42	250
Wessiszell	4,26	97	430	59	280	Kleinkötz	5,08	172	588	113	619
Wiffertshausen	6,25	54	267	37	151	Konzenberg	3,84	154	601	90	455
Wulfertshausen	3,80	63	284	38	197	Landensberg	3,86	94	343	58	295
Zillenberg	1,62	33	150	20	108	Leinheim	3,75	117	402	61	315
Gemeindefreie Gebiete ..	15,62	—	—	—	—	Leipheim, Stadt	20,40	1243	4187	578	2671

Gemeinde	Gemar- kungs- fläche in qkm	Haus- haltun- gen	Wohn- bevöl- kerung	Normal- woh- nungen	Bewohnte Räume in Normal- wohnungen	Gemeinde	Gemar- kungs- fläche in qkm	Haus- haltun- gen	Wohn- bevöl- kerung	Normal- woh- nungen	Bewohnte Räume in Normal- wohnungen
Limbach	4,91	85	353	62	318	Klosterbeuren	8,07	166	579	103	494
Mindelaltheim	2,84	121	432	58	303	Mohrenhausen	2,89	64	253	45	233
Mönstetten	3,32	93	398	60	302	Nordholz	5,75	85	317	50	269
Nornheim	1,79	62	207	31	156	Obenhausen	5,95	240	815	121	674
Oberknöringen	2,05	171	561	108	416	Oberroth	10,92	251	920	169	854
Oberwaldbach	13,86	254	887	120	716	Oberschöneck	4,47	114	412	68	355
Offingen	11,08	813	2 536	415	2 078	Olgishofen	4,69	42	180	25	118
Oxenbronn	5,97	132	474	72	471	Osterberg	9,99	258	858	172	796
Rechbergreuthen	6,46	87	299	55	291	Reichau	5,99	123	437	85	374
Reisensburg	11,88	328	1 144	254	979	Rennertshofen	1,79	71	245	44	227
Remshart	3,42	85	300	45	249	Ritzisried	5,01	114	417	63	322
Rettenbach	6,50	241	826	158	752	Tafertshofen	3,29	109	449	90	403
Ried	3,88	87	315	43	290	Tiefenbach	5,53	156	577	98	469
Rieden a.d. Kötze	5,49	194	668	114	634	Untereichen	3,39	169	615	93	437
Riedhausen						Unterroth	15,37	259	936	169	817
b. Günzburg	6,78	102	349	56	289	Vöhringen	6,94	1 893	6 127	1 119	5 005
Riedheim	11,29	160	650	107	539	Weiler	3,87	82	327	52	257
Röfingen	4,94	250	903	151	708	Weinried	5,93	152	560	96	507
Roßhaupten	1,78	106	430	58	297	Winterrieden	9,79	215	754	121	641
Scheppach	22,06	443	1 527	225	1 172	Zaiertshofen	3,96	91	318	63	328
Schneckenhofen	2,30	51	212	28	193						
Schnuttenbach	3,78	163	594	131	396	Gemeindefreie Gebiete ..	7,34	14	44	10	43
Schönenberg	4,78	118	438	65	364						
Unterknöringen	3,56	164	577	95	499						
Unterrohr	1,90	72	240	40	238						
Waldkirch	3,98	109	368	60	318						
Waldstetten, Markt	11,12	340	1 202	204	1 123						
Wasserburg	1,23	198	633	119	520						
Wettenhausen	5,63	152	786	83	494						
Winterbach	4,40	113	369	63	321						
Gemeindefreie Gebiete ..	10,15	—	—	—	—						
37 Landkreis Illertissen						38 Landkreis Kaufbeuren					
Au	4,27	267	1 211	171	830	Apfeltrang	14,75	165	603	86	497
Babenhausen, Markt	18,46	1 129	3 588	669	3 188	Asch	10,95	241	877	161	820
Bebenhausen	6,84	118	491	78	423	Aufkirch	9,52	199	633	119	609
Bellenberg	4,97	367	1 277	201	997	Baisweil	14,97	245	888	146	822
Bergenstetten	3,34	42	163	25	137	Beckstetten	6,61	90	315	58	308
Berlinshausen	2,70	88	356	51	282	Blonhofen, Markt	7,43	145	510	82	464
Buch, Markt	14,35	558	1 244	224	1 110	Bronnen	3,18	59	245	33	190
Christertshofen	1,96	74	290	51	283	Buchloe, Markt	14,44	1 671	5 224	949	4 061
Dattenhausen	3,54	49	199	29	158	Denklingen	20,14	472	1 606	265	1 337
Dietershofen						Dienhausen	6,86	61	225	35	183
b. Babenhausen	7,85	100	357	66	327	Dillishausen	7,81	101	420	62	345
Dietershofen						Dörsingen	6,17	147	531	84	466
b. Illertissen	1,84	38	153	25	127	Eggenthal	18,46	319	1 127	181	1 028
Engishausen	4,59	82	328	49	266	Ellighofen	5,78	106	359	62	300
Filzingen	2,53	93	343	54	254	Emmenhausen	3,97	84	273	50	249
Gannertshofen	3,66	102	411	67	313	Eurishofen	5,36	70	236	40	241
Greimeltshofen	6,35	104	382	63	300	Frankenhofen	5,19	126	443	76	395
Herrenstetten	4,16	95	382	57	313	Frankenried	8,39	136	456	73	388
Herretshofen	8,98	104	403	67	349	Großkitzighofen	8,86	146	546	92	479
Illereichen-Altenstadt,						Gutenberg	5,02	83	297	39	257
Markt	12,79	851	2 666	524	2 351	Hirschzell	4,34	165	501	109	422
Illertissen, Markt	14,66	1 571	5 027	901	4 332	Honsolgen	11,99	192	811	108	631
Inneberg	2,06	44	162	26	136	Ingenried	8,73	131	472	75	397
Jedesheim	9,28	350	1 243	201	1 027	Irsee, Markt	17,46	403	1 616	230	1 079
Kellmünz, Markt	8,69	289	950	189	904	Jengen	6,24	164	554	101	498
Kettershausen	9,71	246	887	153	831	Ketterschwang	7,73	147	577	83	477
Kirchhaslach	12,43	202	714	126	640	Kleinkemnat	5,44	89	316	54	256
						Kleinkitzighofen	6,81	107	444	69	359
						Lamerdingen	10,80	239	850	123	637
						Lauchdorf	11,33	163	593	100	521
						Leeder, Markt	21,57	347	1 256	212	1 118
						Lengenfeld	6,40	80	303	45	279
						Linden	2,00	75	255	43	189
						Lindenberg	9,82	219	783	118	628
						Mauersstetten	9,01	206	761	121	644
						Oberbeuren	7,79	516	1 559	317	1 290
						Oberdießen	4,37	92	381	54	294

Gemeinde	Gemarkungs- fläche in qkm	Haus- haltun- gen	Wohn- bevöl- kerung	Normal- woh- nungen	Bewohnte Räume in Normal- wohnungen	Gemeinde	Gemarkungs- fläche in qkm	Haus- haltun- gen	Wohn- bevöl- kerung	Normal- woh- nungen	Bewohnte Räume in Normal- wohnungen
Obergemaringen	8,63	264	976	142	749	Aletshausen	7,72	276	975	159	823
Oberostendorf	5,25	168	598	89	516	Attenhausen	3,46	102	363	71	327
Osterzell	10,82	249	856	143	783	Balzhausen	14,62	311	1 183	210	1 079
Pforzen	16,18	413	1 354	256	1 206	Bayersried-Ursberg	7,37	216	2 207	145	695
Reichenbach	7,63	61	225	40	193	Behlingen	4,75	152	562	94	512
Rieden	8,39	185	619	94	450	Billenhausen	5,41	188	639	114	564
Schlingen	13,39	211	782	127	693	Breitenthal	8,40	214	770	127	727
Seestall	4,77	177	577	85	411	Burg	8,58	120	506	80	455
Stöttwang	8,53	137	443	79	427	Deisenhausen	8,15	194	776	108	671
Thalhofen	1,63	92	280	43	258	Ebershausen	5,29	167	545	104	560
Ummenhofen	4,80	72	254	40	222	Edelstetten	12,45	279	970	167	897
Unterdiessen	8,34	206	709	108	553	Edenhausen	4,09	128	475	75	422
Untergemaringen	6,49	140	513	74	391	Ellzee	4,67	150	547	94	518
Unterstendorf	3,74	53	223	29	177	Hagenried	2,25	45	158	25	153
Waal, Markt	14,45	386	1 296	223	1 101	Hairenbuch	3,65	40	158	26	160
Waalhaupten	6,31	92	357	53	275	Hasberg	6,76	160	588	108	570
Weicht	6,58	123	479	79	414	Hauptelshofen	1,93	56	208	34	175
Weinhausen	4,18	61	246	34	182	Hausen	5,58	79	283	48	295
Westendorf	5,75	181	583	106	528	Hohenraunau	3,13	98	330	61	289
Gemeindefreie Gebiete	22,64	—	—	—	—	Krumbach (Schwaben), Stadt	12,78	2 122	6 420	1 322	5 930
39 Landkreis Kempten (Allgäu)						Langenhaslach	8,62	239	813	152	767
Altusried, Markt	32,29	830	2 952	577	2 771	Lauterbach	4,21	59	192	36	200
Betzgau	29,38	479	1 747	322	1 609	Memmenhausen	6,73	147	525	94	505
Buchenberg, Markt	30,80	655	2 382	443	2 095	Mindelzell	9,97	197	768	142	711
Dietmannsried, Markt	6,43	573	1 747	337	1 557	Münsterhausen, Markt	15,30	480	1 696	301	1 641
Durach	21,25	1 033	3 242	655	2 722	Muttershofen	6,07	129	474	79	439
Frauenzell	12,97	221	872	144	744	Nattenhausen	4,85	133	529	79	481
Haldenwang	26,71	521	1 923	314	1 655	Neuburg a.d. Kammel, Markt	6,49	311	1 055	215	1 008
Kimratshofen	23,31	445	1 746	297	1 549	Niederraunau	8,98	317	1 132	189	925
Kreuzthal	11,60	156	490	125	598	Oberbleichen	1,54	72	236	42	221
Krugzell	11,34	212	889	134	748	Oberegg	4,00	80	301	47	279
Lauben	8,39	318	1 064	181	908	Obergessertshausen	6,20	147	535	103	563
Lorenz, Sankt	18,29	483	1 723	271	1 354	Oberrohr	5,36	147	1 156	87	469
Mang, Sankt	23,02	2 519	7 736	1 677	6 345	Oberwiesenbach	1,91	106	382	65	363
Martinszell	14,17	529	1 745	299	1 485	Premach	1,45	34	117	19	111
Memholz	13,62	176	687	116	563	Ried	5,03	91	349	57	278
Mittelberg	43,50	861	3 365	525	2 835	Schellenbach	7,14	78	277	44	233
Moosbach	8,42	164	649	107	581	Seifertshofen	3,86	71	283	41	255
Muthmannshofen	7,06	122	515	86	436	Stoffenried	4,55	132	461	80	498
Petersthal	17,15	238	949	162	900	Thannhausen, Markt	11,48	1 109	3 279	584	2 999
Probstried	14,39	251	935	189	876	Tiefenried	3,70	62	238	40	224
Rechtis	6,83	107	395	65	339	Unterbleichen	1,98	84	288	53	314
Reicholzried	14,80	262	909	149	814	Unterwiesenbach	5,61	148	547	88	526
Schrattenbach	13,72	219	887	145	796	Waltenhausen	7,41	157	532	103	541
Sulzberg, Markt	27,93	687	2 437	449	2 097	Wattenweiler	8,15	233	793	140	793
Ueberbach	4,35	131	462	85	417	Weiler	2,39	44	157	24	131
Waltenhofen	18,40	1 142	3 579	707	2 889	Winzer	7,98	129	528	87	470
Weitnau, Markt	38,43	775	2 726	428	2 495	Ziemetshausen, Markt	16,90	435	1 621	271	1 479
Wengen	21,03	459	1 595	269	1 385	Gemeindefreie Gebiete	14,74	—	—	—	—
Wiggensbach, Markt	30,23	830	2 998	545	2 579	41 Landkreis Markt Oberdorf					
Wildpoldsried	21,35	502	1 813	298	1 469	Aitrang	19,18	449	1 573	217	1 220
Gemeindefreie Gebiete	33,10	—	—	—	—	Altdorf	18,20	580	1 863	306	1 479
40 Landkreis Krumbach (Schwaben)						Bayersried	9,58	134	564	91	508
Aichen	4,67	143	510	71	461	Bernbach	12,66	213	764	110	567
						Bertoldshofen	18,58	266	992	150	788
						Bidingen	23,66	360	1 239	193	1 047

Gemeinde	Gemar- kungs- fläche in qkm	Haus- haltun- gen	Wohn- bevöl- kerung	Normal- woh- nungen	Bewohnte Räume in Normal- wohnungen	Gemeinde	Gemar- kungs- fläche in qkm	Haus- haltun- gen	Wohn- bevöl- kerung	Normal- woh- nungen	Bewohnte Räume in Normal- wohnungen
Blöcktach	6,52	120	444	61	327	Kardorf	3,34	50	187	30	165
Burg	10,62	105	419	59	347	Kronburg	16,96	339	1301	221	1087
Ebenhofen	9,13	208	735	113	585	Lachen	14,21	269	1095	207	981
Ebersbach	19,16	351	1342	200	1043	Lannenberg	7,22	83	384	52	289
Friesenried	15,71	285	1022	152	841	Lauben	11,62	219	805	144	727
Geisenried	13,98	191	709	94	541	Lautrach	8,05	302	1189	183	862
Görisried	23,14	324	1177	199	1031	Legau, Markt	30,47	818	3073	521	2776
Hopferbach	12,03	203	760	121	617	Markt Rettenbach,					
Huttenwang	9,24	134	523	77	406	Markt	5,39	342	1134	231	1129
Immenthal	23,47	439	1687	223	1204	Memmingerberg	6,42	790	2308	360	1409
Ingenried	17,45	231	828	118	694	Niederdorf	5,69	99	415	64	332
Kraftsried	16,27	217	856	125	667	Niederrieden	13,86	246	944	171	860
Lengenwang	18,59	410	1486	214	1133	Ollarzried	9,28	132	573	96	474
Leuterschach	15,22	332	1243	177	964	Ottobeuren, Markt	8,87	1453	4717	826	3823
Markt Oberdorf, Markt	17,68	1601	4872	862	3868	Pleiß	15,40	270	1024	185	901
Obergünzburg, Markt	9,62	1038	3055	499	2530	Schlegelsberg	6,53	84	390	54	300
Oberthingau	17,43	222	819	119	661	Schwaighausen	5,94	92	372	76	348
Reinhardsried	11,57	157	617	87	485	Sontheim	15,10	407	1547	267	1358
Remnatsried	2,39	45	175	25	147	Steinqbach	5,93	115	424	69	395
Rettenbach a. Auerberg	12,90	178	665	104	587	Steinheim	11,34	235	892	156	710
Rieder	9,68	134	486	75	374	Trunkelsberg	1,66	168	590	121	478
Ronsberg, Markt	15,44	392	1450	237	1138	Ungerhausen	6,99	197	751	124	661
Ruderatshofen	21,04	337	1255	185	1047	Volkcratshofen	12,88	137	581	105	518
Steinbach	15,35	180	666	111	561	Westerheim	12,36	278	1063	170	889
Stöten a. Auerberg	18,86	335	1289	186	1034	Wineden	4,33	36	139	22	127
Sulzschneid	12,64	194	738	100	591	Wolfertschwenden	5,62	195	679	120	563
Thalhofen	6,98	190	674	101	513	Woringen	17,51	370	1387	251	1185
Unterthingau, Markt	16,17	401	1328	205	1122	Zell	8,22	154	652	100	557
Untrasried	13,73	251	944	134	792						
Wald	17,99	276	1028	163	931	Gemeindefreie Gebiete	7,25	-	-	-	-
Willofs	8,37	141	559	84	452						

42 Landkreis Memmingen

Amendingen	6,88	427	1349	261	1145
Arlesried	5,57	65	274	49	235
Attenhausen	9,63	188	668	105	574
Benningen	9,21	298	1102	177	907
Betzisried	12,30	125	544	78	424
Böhen	20,51	292	1151	197	1011
Boos	11,59	358	1216	223	1108
Buxach	6,38	149	540	87	440
Buxheim	10,83	332	1285	196	952
Daxberg	4,45	71	269	51	233
Dickenreishausen	10,19	207	810	142	695
Diettried	3,18	50	213	32	167
Egg a.d. Günz	11,62	207	780	133	698
Eisenburg	4,20	102	361	68	311
Engetried	7,47	185	676	120	601
Erkheim, Markt	15,57	453	1701	305	1588
Fellheim	5,06	270	914	148	721
Ferthofen	2,09	48	172	30	156
Frechenrieden	12,78	213	827	128	736
Frickenhhausen	6,79	135	523	109	509
Gottenau	5,28	69	290	43	214
Grönenbach, Markt	33,77	935	3340	541	2687
Günz	8,82	177	657	105	582
Guggenberg	14,71	139	749	88	486
Haitzen	9,95	133	545	73	422
Hawangen	16,47	307	1138	175	963
Heimertingen	13,86	298	1191	193	1001
Holzgünz	6,15	139	532	98	492

43 Landkreis Mindelheim

Altensteig	7,56	111	410	76	389
Amberg	10,07	235	955	155	767
Anhofen	11,81	129	462	74	376
Apfeltrach	7,62	146	498	93	489
Bedernau	12,33	250	866	170	825
Breitenbrunn	16,98	310	1165	218	1069
Bronnen	5,08	75	309	49	277
Derndorf	8,15	158	546	85	531
Dirlewang, Markt	13,20	376	1279	217	1232
Dorschhausen	3,49	106	398	66	364
Egelhofen	5,72	65	251	49	245
Eppishausen	11,95	244	844	171	840
Erisried	5,50	127	448	76	431
Ettringen	21,06	618	2124	352	1744
Eutenhausen	3,83	77	283	46	251
Gernstall	4,49	58	234	36	172
Haselbach	15,73	239	855	142	736
Hausen	10,29	189	621	107	586
Heimenegg	2,13	35	144	20	114
Helchenried	2,52	42	146	26	140
Immelstetten	4,54	180	572	107	507
Isingen	8,00	145	554	68	390
Kirchdorf	8,18	198	767	121	620
Kirchheim, Markt	9,87	519	1694	285	1551
Köngetried	4,94	122	413	77	377
Könghausen	5,53	75	294	52	284
Loppenhausen	12,59	226	838	169	847
Markt Wald, Markt	10,37	303	1004	194	929
Mattsies	12,74	199	785	137	688

Gemeinde	Gemarkungs- fläche in qkm	Haus- haltun- gen	Wohn- bevöl- kerung	Normal- wohn- nungen	Bewohnte Räume in Normal- wohnungen	Gemeinde	Gemarkungs- fläche in qkm	Haus- haltun- gen	Wohn- bevöl- kerung	Normal- wohn- nungen	Bewohnte Räume in Normal- wohnungen
Mindelau	6,90	117	446	79	417	Fernmittenhausen	3,98	41	169	37	130
Mindelheim, Stadt	17,94	2497	7823	1601	7324	Gempfling	6,81	125	498	78	381
Mörgen	6,25	93	384	61	367	Grasheim	4,87	128	548	93	402
Mussenhausen	3,48	59	315	41	212	Haselbach	7,83	53	187	31	147
Nassenbeuren	12,31	191	980	134	736	Hatzenhofen	3,56	37	161	32	137
Oberauerbach	3,52	80	288	58	297	Heimpersdorf	4,54	38	177	26	123
Oberegg	8,72	133	526	80	476	Heinrichsheim	1,97	149	518	89	399
Oberkammlach	13,49	303	1003	191	969	Hollenbach	6,57	109	470	76	339
Obemeufnach	4,13	124	490	83	410	Holzheim	5,55	117	429	76	372
Oberrammingen	8,90	155	559	95	515	Hütting	15,19	138	549	84	452
Oberrieden	14,38	241	947	173	905	Illdorf	6,34	115	506	70	365
Pfaffenhausen, Markt	6,39	490	1653	275	1376	Joshofen	3,71	63	262	45	206
Salgen	7,91	141	540	94	515	Karlshuld	14,85	614	2289	399	1597
Saulengrain	2,48	33	121	23	112	Karlskron	18,43	394	1539	306	1172
Schöneberg	6,77	145	511	86	489	Klingsmoos	4,95	150	565	96	399
Siebnach	12,43	219	780	145	681	Kühnhausen	3,14	45	192	32	137
Spöck	3,49	55	208	36	183	Kunding	2,21	40	183	25	99
Stetten	7,41	210	703	147	645	Leidling	3,94	72	277	51	232
Stockheim	8,35	187	691	108	568	Lichtenau	10,28	120	567	82	348
Traunried	8,03	83	342	59	333	Ludwigsmoos	5,90	157	651	111	488
Türkheim, Markt	24,41	1152	3888	688	3338	Mauern	7,10	113	412	69	331
Tussenhausen, Markt	12,34	320	1159	203	1001	Mittelstetten	8,06	53	213	30	161
Unterauerbach	2,97	53	210	35	189	Moos	2,23	35	156	19	103
Unteregg	6,61	136	485	88	472	Münster	17,66	251	1109	179	832
Unterkammlach	13,22	205	714	145	730	Neukirchen	6,28	93	450	69	323
Unterrammingen	10,36	175	652	120	643	Niederschönenfeld	3,43	158	751	107	440
Untertieden	6,46	140	492	91	488	Oberbaar	3,24	115	453	73	359
Warmisried	8,33	159	576	88	489	Oberhausen	9,72	284	949	155	701
Weilbach	2,28	48	172	31	159	Oberpeiching	6,80	67	298	40	210
Westernach	6,13	105	429	70	368	Ortlfing	4,37	59	245	37	169
Wiedergeltingen	11,61	312	1122	175	905	Pessenburgheim	6,11	85	334	46	260
Wörishofen, Bad, Stadt	24,34	2180	6876	1004	4659	Rain, Stadt	13,59	884	2808	491	2267
Zaisertshofen	8,54	240	845	156	789	Reicherstein	3,05	52	224	32	167
Gemeindefreie Gebiete . .	12,71	—	—	—	—	Rennertshofen, Markt	4,52	351	1154	225	963
44 Landkreis Neuburg a.d. Donau						Ried	6,86	221	821	129	637
Ambach	2,78	68	296	45	224	Riedensheim	7,14	69	300	46	208
Attenfeld	5,26	49	187	24	140	Riedheim	3,43	43	199	36	168
Ballersdorf	1,43	41	139	22	114	Rohrbach	10,15	70	295	44	241
Bayerdilling	10,34	165	648	119	529	Rohrenfels	10,01	197	731	100	537
Bergen	6,83	122	486	76	397	Sallach	3,55	42	176	24	123
Bergendorf	2,54	36	157	21	124	Schönesberg	4,55	66	292	43	203
Bergheim	15,03	121	566	89	440	Schorn	4,80	84	361	63	224
Bertoldsheim	12,73	208	820	137	611	Seiboldsdorf	4,72	51	248	26	131
Bitzenbrunn	6,52	145	547	77	404	Sinning	9,33	211	730	122	570
Bonsal	3,82	71	266	47	207	Stadel	1,98	37	151	24	119
Bruck	6,19	155	584	97	444	Staudheim	6,42	86	349	64	278
Buch	6,06	73	284	44	219	Stepperg	5,78	178	519	92	394
Burgheim, Markt	16,65	560	1990	328	1520	Straß	4,40	140	501	89	357
Dezenacker	3,64	47	184	25	152	Thierhaupten, Markt	24,08	419	1764	254	1233
Dinkelshausen	5,59	61	284	36	164	Trugenhofen	5,91	75	322	53	270
Echsheim	4,95	75	337	51	255	Unterbaar	9,12	119	493	77	370
Ehekirchen	6,94	173	615	97	486	Unterhausen	6,12	122	418	85	357
Erlbach	2,16	38	141	23	109	Untermaxfeld	19,79	374	1571	262	1198
Etting	5,31	69	264	41	197	Unterpeiching	5,54	29	113	21	86
Feldheim	10,87	138	534	104	425	Unterstall	8,61	109	476	69	403
Feldkirchen	9,41	129	536	90	429	Wächtering	6,30	46	207	33	160
						Wagenhofen	6,43	89	350	58	261
						Walda	10,43	112	472	68	321
						Wallerdorf	5,67	80	361	58	307
						Weichering	7,73	291	1094	190	814
						Weidorf	3,92	72	316	60	250

Gemeinde	Gemar- kungs- fläche in qkm	Haus- haltun- gen	Wohn- bevöl- kerung	Normal- wohn- nungen	Bewohnte Räume in Normal- wohnungen	Gemeinde	Gemar- kungs- fläche in qkm	Haus- haltun- gen	Wohn- bevöl- kerung	Normal- wohn- nungen	Bewohnte Räume in Normal- wohnungen
Wengen	5,96	63	266	46	208	Wullenstetten	6,31	242	819	130	685
Wiesenbach	5,39	60	265	41	206	Gemeindefreie Gebiete ..	39,82	—	—	—	—
Zell	14,58	259	1075	150	698						
Gemeindefreie Gebiete ..	39,71	—	—	—	—						
45 Landkreis Neu-Ulm						46 Landkreis Nördlingen					
Attenhofen	7,16	208	748	124	673	Alerheim	10,21	268	984	179	945
Aufheim	3,04	131	486	79	427	Amerbach	7,70	138	595	78	467
Ay	3,51	507	1610	317	1331	Amerdingen	10,99	195	704	126	638
Balmertshofen	1,71	43	168	31	170	Appertshofen	8,72	197	744	128	619
Berg	2,58	62	242	42	206	Aufhausen	9,82	107	392	84	362
Beuren	4,47	146	507	88	462	Auhausen	9,13	216	826	126	751
Biberach	6,56	150	580	96	544	Baldingen	5,56	157	568	101	485
Biberachzell	5,91	186	645	117	591	Balgheim	7,39	142	557	85	453
Biberberg	2,54	87	294	50	296	Belzheim	7,02	116	460	72	419
Bubenhausen	7,29	149	543	91	475	Birkhausen	4,54	113	468	66	417
Burlafingen	7,05	461	1560	265	1229	Bollstadt	8,13	103	468	68	339
Emershofen	3,11	53	209	29	176	Bühl i. Ries	4,75	92	327	60	282
Erbishofen	5,32	112	420	66	369	Christgarten	2,73	17	56	12	51
Ettlishofen	3,25	100	343	60	350	Deiningen	15,33	438	1541	235	1081
Finningen	7,11	151	573	87	446	Dornstadt	3,26	127	475	85	395
Gerlenhofen	6,15	264	959	156	737	Dürrenzimmern	5,14	122	512	63	331
Grafertshofen	1,26	229	764	151	731	Ederheim	9,27	180	620	122	563
Hausen	4,73	152	570	70	437	Ehingen a. Ries	8,60	170	677	102	543
Hegelhofen	2,74	109	364	64	345	Ehringen	4,98	104	407	71	338
Hittistetten	3,47	65	257	39	225	Enkingen	3,28	70	277	38	216
Holzheim	6,15	215	754	125	718	Erlbach	5,26	47	207	31	156
Holzschwang	8,16	252	895	122	703	Fessenheim	6,18	109	420	77	384
Illerberg	9,95	309	1131	180	991	Forheim	13,07	114	450	76	414
Illerzell	2,96	135	476	68	355	Fremdingen	19,78	270	984	156	834
Ingstetten	4,05	125	445	80	411	Großelfingen	6,29	147	568	89	506
Kadeltshofen	8,37	158	569	93	538	Großorheim	9,65	163	607	100	469
Leibi	4,21	123	445	69	343	Hainsfarth	12,40	366	1248	224	1139
Meßhofen	9,76	213	826	141	713	Hausen	5,62	92	345	61	307
Nersingen	4,69	318	1104	169	882	Herblingen	4,96	80	361	54	287
Neuhausen	1,48	92	328	55	306	Herkheim	3,44	70	282	41	212
Niederhausen	3,23	64	240	46	238	Heroldingen	5,93	113	399	71	343
Oberelchingen	7,30	314	1128	203	960	Heuberg	6,59	188	656	57	315
Oberfahlheim	3,87	103	395	52	323	Hochaltingen	3,64	70	418	53	290
Oberhausen	4,73	149	506	83	473	Hohenaltheim	9,28	154	561	97	478
Oberreichenbach	2,31	62	238	43	228	Holheim	4,12	88	322	62	222
Pfaffenhofen						Holzkirchen	6,53	121	476	79	383
a.d. Roth, Markt	2,32	299	901	176	871	Hoppingen	2,06	78	267	50	238
Pfuhl	9,84	1065	3518	642	2816	Hörnheim	4,54	75	318	62	266
Raunertshofen	2,43	28	117	20	126	Kleinerndlingen	2,85	155	532	92	482
Reutti	6,80	132	494	59	391	Kleinsorheim	6,31	131	448	78	377
Roth	6,90	147	585	87	489	Laub	8,08	153	590	96	526
Schießen	7,03	231	884	158	788	Lehmingen	3,99	78	332	54	290
Senden	4,65	875	2830	565	2374	Lochenbach	2,77	32	131	17	85
Silheim	4,05	71	287	42	258	Löpsingen	10,76	231	932	163	834
Steinheim	8,29	182	706	87	563	Maihingen	8,49	171	824	125	606
Straß	6,69	320	1079	191	884	Marktoffingen	9,71	230	893	141	729
Thal	3,57	128	456	68	375	Megesheim	12,53	203	796	162	725
Thalfingen	8,82	453	1591	291	1301	Merzingen	2,26	46	159	26	138
Unterechingen	8,77	335	1264	203	1041	Minderoffingen	3,92	92	353	58	312
Unterfahlheim	4,83	281	1014	81	420	Mönchsdeggingen	9,91	251	803	153	758
Volkertshofen	2,82	68	232	41	219	Möttingen	6,09	264	913	148	796
Wallenhausen	3,61	157	510	96	497	Munningen	7,45	176	684	130	545
Weißenhorn, Stadt	15,27	1714	5317	1050	4709	Munzingen	4,93	95	375	61	327
Witzighausen	3,52	96	342	49	291	Nähermemmingen	4,64	105	411	74	373
						Niederltheim	8,52	93	318	55	286
						Niederhofen	3,36	42	195	29	152

Gemeinde	Gemar- kungs- fläche in qkm	Haus- haltun- gen	Wohn- bevöl- kerung	Normal- woh- nungen	Bewohnte Räume in Normal- wohnungen	Gemeinde	Gemar- kungs- fläche in qkm	Haus- haltun- gen	Wohn- bevöl- kerung	Normal- woh- nungen	Bewohnte Räume in Normal- wohnungen
Nittingen	5,08	36	162	25	152	Akams	6,93	130	485	68	382
Öttingen i.Bay., Stadt ..	10,16	1277	3883	817	3756	Altstädten	12,73	427	1493	198	1150
Pfäfflingen	5,81	144	556	89	473	Balderschwang	41,86	63	225	63	324
Reimlingen	9,55	257	1026	140	742	Blaichach	7,99	897	2806	572	2293
Rohrbach	5,44	64	244	40	197	Bolsterlang	20,33	230	844	135	749
Rudelstetten	5,16	92	382	68	318	Bühl (a. Alpsee)	25,94	330	1199	174	959
Schaffhausen	4,81	68	230	41	200	Burgberg	16,35	562	1741	326	1528
Schmähingen	5,19	116	426	66	360	Diepolz	10,48	120	469	65	379
Schopflohe	10,43	97	384	67	343	Eckarts	5,00	126	437	68	365
Schrattenhofen	1,42	47	146	29	146	Fischen	11,20	779	2439	417	2033
Schwörzheim	7,25	152	623	108	500	Gunzesried	42,05	336	1204	246	1135
Seglohe	5,98	53	197	32	153	Hindelang, Markt	125,11	1456	5157	857	4319
Untermagerbein	4,92	70	272	49	223	Immenstadt i. Allgäu, Stadt	19,28	3249	9236	2206	8129
Utzwingen	5,66	112	443	70	371	Missen	14,87	246	897	142	788
Wallerstein, Markt	4,98	595	1972	335	1763	Niedersonthofen	13,41	225	865	138	793
Wechingen	11,30	207	836	151	742	Obermaiselstein	25,06	188	627	102	562
Wörnitzosheim	3,28	65	245	50	226	Oberstauten, Markt	36,03	1094	3800	702	3351
Ziswilingen	4,69	91	349	61	282	Oberstdorf, Markt	162,74	2643	8134	1404	6637
Gemeindefreie Gebiete ..	18,13	—	—	—	—	Ofterschwang	19,82	426	1482	249	1264
47 Landkreis Schwabmünchen						Ottacker	4,07	93	332	53	288
Birkach	3,04	59	233	36	178	Rauhenzell	3,57	64	202	30	171
Bobingen	30,23	1793	5972	1008	4363	Rettenberg	32,51	421	1601	246	1431
Gennach	7,74	145	506	84	416	Schöllang	27,98	370	1253	182	1040
Graben	14,54	327	1056	181	862	Sonthofen, Markt	29,00	3465	9647	1895	8135
Grimoldsried	5,05	115	396	63	335	Stein	10,03	332	1108	170	916
Großaitingen	22,28	666	2325	373	1802	Stiefenhofen	16,56	270	1065	166	991
Habertsweiler	3,29	82	289	52	269	Thalkirchdorf	21,90	425	1392	198	1183
Hiltensingen	15,24	358	1194	208	1046	Tiefenbach b. Oberstdorf	41,57	236	802	124	724
Kleinaitingen	15,66	174	661	104	513	Unterjoch	12,04	130	449	73	405
Klimmach	8,44	93	357	60	308	Untermaiselstein	13,63	233	907	120	776
Klosterlechfeld	2,23	332	1114	184	824	Vorderburg	13,75	212	799	113	670
Königsbrunn	16,83	1358	4550	841	3560	Wertach, Markt	39,43	559	1931	293	1707
Konradshofen	3,58	131	435	84	376	Wilhams	20,06	180	713	98	586
Kreuzanger	5,75	103	400	77	319	Gemeindefreie Gebiete ..	10,67	—	—	—	—
Langenneufnach	10,78	438	1444	250	1302	49 Landkreis Wertingen					
Langerringen	25,31	624	2267	380	1820	Affaltern	6,53	141	519	79	393
Mickhausen	5,28	203	748	115	512	Allmannshofen	10,31	230	1068	129	673
Mittelneufnach	14,16	305	1043	174	857	Altenmünster	5,10	178	632	104	509
Mittelstetten	6,70	129	462	70	374	Baiershofen	6,48	195	747	75	396
Münster	4,65	98	338	61	288	Biberbach, Markt	12,70	381	1345	188	1037
Oberottmarshausen	8,52	165	604	87	474	Binswangen	11,90	365	1248	197	1038
Reichertshofen	2,80	81	286	43	245	Blankenburg	2,39	91	317	42	262
Reinhartshofen	18,37	118	430	70	359	Bliensbach	4,01	87	340	39	239
Scherstetten	9,35	220	780	130	688	Bocksberg	8,87	149	590	81	411
Schwabegg	4,20	241	832	157	763	Buttenwiesen	5,04	367	1263	215	1077
Schwabmühlhausen	9,15	151	537	91	502	Ehingen	5,75	201	676	115	593
Schwabmünchen, Markt ..	30,35	2103	6404	1352	5649	Eisenbrechtshofen	4,58	93	344	44	243
Siegershofen	3,72	94	324	56	301	Emersacker	11,68	251	898	134	696
Straßberg	6,84	273	910	152	678	Eppishofen	2,45	88	338	53	236
Untermeitingen	16,13	679	2164	374	1534	Erlingen	5,43	122	462	56	306
Walkertshofen	8,22	245	871	154	735	Feigenhofen	6,32	63	243	33	188
Wehringen	14,68	575	1956	260	1212	Frauenstetten	3,83	102	343	55	307
Gemeindefreie Gebiete ..	9,40	—	—	—	—	Gottmannshofen	5,78	169	630	93	474
48 Landkreis Sonthofen						Hegnensbach	7,12	134	533	80	401
Aach	64,61	372	1347	248	1261	Hennhofen	3,25	97	350	50	241
						Herbertshofen	5,40	225	852	112	567
						Heretsried	8,42	108	438	58	321

Gemeinde	Gemar- kungs- fläche in qkm	Haus- haltun- gen	Wohn- bevöl- kerung	Normal- woh- nungen	Bewohnte Räume in Normal- wohnungen	Gemeinde	Gemar- kungs- fläche in qkm	Haus- haltun- gen	Wohn- bevöl- kerung	Normal- woh- nungen	Bewohnte Räume in Normal- wohnungen
Hettlingen	3,86	35	178	24	155	Rieblingen	6,19	135	500	74	415
Hirschbach	8,00	155	589	76	422	Riedsend	5,21	91	342	45	263
Hohenreichen	4,04	106	442	65	345	Roggden	3,99	127	468	71	373
Kühlenthal	7,13	102	414	50	285	Sontheim	4,81	133	484	79	345
Langenreichen	8,62	171	659	89	403	Unterschöneberg	4,09	124	446	75	375
Laugna	9,44	218	766	119	644	Unterthürheim	8,95	297	1 048	171	880
Lauterbach	10,66	273	1 003	133	684	Villenbach	6,03	194	743	98	577
Lauterbrunn	7,80	121	458	60	326	Wengen	4,74	89	333	45	259
Markt	7,59	158	606	76	444	Wertingen, Stadt	14,48	988	3 218	591	2 861
Meitingen	5,87	561	2 120	323	1 497	Westendorf	8,06	297	1 150	158	817
Neumünster	3,53	129	463	82	406	Wörlschwang	7,83	184	711	96	554
Oberthürheim	6,28	104	414	59	345	Wortelstetten	9,00	197	801	120	650
Ortlingen	3,90	65	258	40	213	Zusamaltheim	11,52	221	852	115	656
Ostendorf	2,95	99	396	59	292	Zusamzell	4,43	154	580	86	486
Osterbuch	7,63	90	350	50	281						
Pfaffenhofen	15,74	288	1 088	151	812						
Prettelshofen	4,81	63	266	32	201	Gemeindefreie Gebiete ..	4,58	—	—	—	—

21 Rheinland-Pfalz
1 Reg.-Bez. Koblenz

31 - 32

Gemeinde	Gemar- kungs- fläche in qkm	Haus- haltun- gen	Wohn- bevöl- kerung	Normal- wohn- ungen	Bewohnte Räume in Normal- wohnungen	Gemeinde	Gemar- kungs- fläche in qkm	Haus- haltun- gen	Wohn- bevöl- kerung	Normal- wohn- ungen	Bewohnte Räume in Normal- wohnungen
----------	--------------------------------------	-------------------------	---------------------------	---------------------------	--	----------	--------------------------------------	-------------------------	---------------------------	---------------------------	--

21 Rheinland-Pfalz
1 Reg.-Bez. Koblenz

31 Landkreis Ahrweiler

Adenau	14,74	851	2 665	616	2 670
Ahrweiler, Stadt	23,80	2 293	7 615	1 969	6 811
Altenahr	10,34	401	1 504	315	1 353
Antweiler	4,48	172	614	128	601
Aremberg	9,62	67	286	56	269
Barweiler	8,53	109	403	92	397
Bauler	2,33	18	72	13	55
Bengen	3,97	114	409	102	384
Berg	19,08	208	833	178	778
Birresdorf	4,07	69	266	63	282
Blindert	5,56	31	158	31	118
Bodendorf	3,20	252	849	206	856
Breidscheid	3,84	54	204	44	183
Brohl	2,10	732	2 151	635	2 117
Brück (Ahr)	4,00	101	314	71	270
Dankerath	3,27	32	115	22	94
Dedenbach	7,65	82	320	69	244
Dernau	5,75	393	1 384	345	1 272
Dorsel	7,16	81	296	65	307
Dümpelfeld	3,50	90	302	76	287
Eckendorf	3,74	75	324	61	300
Eichenbach	5,23	19	80	16	57
Franken	5,10	86	310	71	321
Fuchshofen	2,65	23	84	17	77
Gelsdorf	9,38	219	802	194	824
Gilgenbach	10,01	48	149	43	143
Gimmigen	2,27	78	282	64	241
Gönnersdorf	5,06	136	445	105	398
Harscheid	3,17	25	91	24	77
Heimersheim	12,88	793	2 705	624	2 439
Herschbroich	7,22	55	228	49	178
Hönnigen	5,39	179	646	130	547
Hoffeld	5,15	84	297	62	282
Holzweiler	7,57	128	445	100	471
Honerath	1,99	31	103	20	96
Hümmel	6,40	49	184	51	195
Insul	5,02	83	331	80	305
Jammelshofen	2,35	36	146	30	143
Kalenborn	4,32	66	235	58	223
Karweiler	1,51	67	245	46	217
Kesseling (Eifel)	10,74	120	412	102	404
Kirchdaun	2,17	64	215	52	216
Kirchsahr	6,08	62	246	57	217
Königsfeld	7,21	95	364	88	344
Koisdorf	1,90	81	291	62	267
Kottenborn	3,76	26	108	24	88
Kreuzberg	4,40	122	411	97	395
Lantershofen	2,31	135	518	107	500
Leimbach	5,09	69	248	60	229
Leimersdorf	6,17	146	502	114	545
Liers	2,87	50	201	40	142
Lind	6,60	77	303	66	258
Löhndorf	7,28	202	697	165	622
Lohrsdorf	3,62	99	335	66	281
Lückenbach	0,99	15	67	11	43
Mayschoß	5,67	312	1 044	248	1 016

Meuspath	3,06	52	182	40	161
Müllenbach	8,02	112	453	98	408
Müsch	3,81	47	183	35	166
Neuenahr, Bad, Stadt	12,86	2 219	6 690	1 739	6 278
Niederadenau	3,62	61	225	50	201
Niederbreisig	10,52	826	2 559	663	2 551
Niederdürenbach	8,62	159	622	131	520
Niederzissen	10,24	433	1 454	313	1 309
Nierendorf	3,71	86	308	71	309
Nohn	11,08	133	473	97	437
Nürburg	3,63	42	160	34	135
Oberbreisig	8,27	241	780	179	717
Oberdürenbach	6,94	104	397	89	309
Oberwinter	7,48	782	2 456	590	2 180
Oberzissen	2,74	165	561	121	494
Obliers	4,29	14	63	13	53
Oedingen	2,19	68	279	53	260
Ohlenhard	5,01	33	115	28	116
Pitscheid	3,88	24	96	24	111
Plittersdorf	1,44	23	92	20	83
Pomster	5,81	59	243	49	202
Pützfeld	3,77	41	152	34	145
Quiddelbach	4,46	67	246	63	242
Ramersbach	3,10	73	249	66	245
Rech	4,66	145	498	135	502
Reifferscheid	14,66	97	412	85	377
Remagen, Stadt	16,83	1 958	6 107	1 474	5 386
Rheineck	1,65	73	218	63	224
Ringgen	9,82	291	942	239	993
Rodder	6,34	33	188	29	126
Rolandswerth	2,28	176	866	126	466
Schalkenbach	9,37	108	405	96	382
Schuld	5,93	138	507	116	448
Senscheid	4,27	21	102	18	83
Sierscheid	2,30	19	90	15	64
Sinzig, Stadt	15,66	1 708	5 134	1 118	4 728
Staffel	6,68	56	189	46	178
Trierscheid	4,07	15	73	13	52
Unkelbach	4,31	217	707	176	672
Vettelhofen	5,44	107	432	79	351
Waldorf	7,38	190	633	164	636
Wershofen	14,36	190	693	163	680
Westum	7,82	246	798	156	727
Wiesemscheid	5,56	47	211	38	187
Wimbach	6,82	83	300	64	232
Winnerath	3,28	42	173	37	151
Wirft	3,25	37	164	34	154

Gemeindefreie Grundstücke
(Gutsbezirke)

Ahrbrück (Ehemaliger Luftwaffengutsbezirk)	83,06	78	305	42	182
---	-------	----	-----	----	-----

32 Landkreis Altenkirchen (Westerwald)

Almersbach	0,62	141	410	85	335
Alsdorf	5,95	404	1 318	294	1 229

Gemeinde	Gemar- kungs- fläche in qkm	Haus- haltun- gen	Wohn- bevöl- kerung	Normal- wohn- ungen	Bewohnte Räume in Normal- wohnungen	Gemeinde	Gemar- kungs- fläche in qkm	Haus- haltun- gen	Wohn- bevöl- kerung	Normal- wohn- ungen	Bewohnte Räume in Normal- wohnungen
Altenkirchen (Westerwald), Stadt ...	9,61	1 352	4 124	1 052	4 036	Isert	1,84	40	153	30	151
Bachenberg	1,67	27	106	21	108	Katzenbach	2,64	100	372	88	362
Berzhausen	2,37	46	196	37	199	Kausen	3,61	128	513	102	417
Betzdorf	6,86	2 953	9 124	2 320	8 612	Kescheid	4,82	35	167	30	167
Biersdorf	5,58	416	1 263	318	1 174	Kettenhausen	1,68	40	162	32	181
Birkenbeul	4,76	105	402	81	431	Kircheib	6,54	97	334	78	350
Birnbach	3,09	112	391	92	383	Kirchen-Wehbach (Sieg) ..	8,88	2 079	6 491	1 582	6 243
Bitzen	2,36	209	674	152	626	Köttingerhöhe	6,73	142	546	118	454
Blickhauserhöhe	11,24	173	735	149	639	Kotzenroth	4,10	117	533	101	398
Brachbach	6,21	513	1 836	309	1 468	Kraam	2,73	47	208	42	201
Breitscheidt	2,41	145	459	112	472	Krunkel	2,79	80	331	73	305
Bruchertseifen	2,51	100	326	79	334	Mammelzen	4,12	148	566	120	509
Bürdenbach	2,81	65	251	57	253	Marenbach	2,71	40	144	35	175
Burglahr	2,85	82	290	76	312	Mauden	1,74	23	101	20	78
Busenhausen	3,02	73	321	60	333	Mehren	3,67	85	276	66	335
Daaden	13,96	874	2 678	624	2 515	Michelbach (Westerwald) .	4,40	88	317	72	341
Dauersberg	2,67	51	191	40	157	Molzhain	2,91	89	360	67	280
Dermbach	4,41	202	731	151	629	Mudersbach	9,41	1 574	5 027	1 111	4 454
Derschen	7,10	185	667	142	527	Nauroth	6,86	156	644	118	567
Dickendorf	1,45	73	260	63	233	Neiterschen	1,18	44	149	40	157
Dieperzen	1,38	16	65	15	74	Neitersen	2,42	112	381	77	375
Eichelhardt	2,84	117	415	80	396	Niederdreisbach	4,15	187	591	124	565
Eichen	4,28	111	392	103	395	Niederfischbach	7,80	684	2 285	522	1 987
Elben	2,38	63	233	59	226	Niederirsen	2,83	19	83	16	88
Elbergrund	8,21	62	268	55	255	Niederölfen	2,05	60	196	44	231
Elkenroth	8,15	271	1 051	227	850	Niedersteinebach	0,79	47	170	41	164
Emmerzhausen	7,07	150	497	116	440	Nisterberg	4,54	81	330	71	302
Ersfeld	1,40	17	72	14	80	Oberdreisbach	2,90	121	407	83	352
Etzbach	3,05	133	428	83	435	Obererbach (Westerwald) .	3,63	141	521	103	506
Eulenberg	1,17	18	85	17	76	Oberirsen	2,65	55	208	42	228
Fiersdorf	2,17	46	229	40	155	Oberlahr	2,81	159	577	143	544
Fiersbach	3,04	39	150	34	156	Oberrau	1,48	50	152	35	166
Flammersfeld	4,06	239	714	204	767	Obersteinebach	3,33	46	198	39	178
Fluterschen	3,33	165	597	139	580	Oberwambach	3,99	106	391	86	413
Forst	4,25	133	466	110	469	Ölsen	2,26	28	114	23	95
Forstmehren	1,61	42	134	35	153	Offhausen	4,46	84	314	67	234
Freusburg	8,48	298	996	240	903	Orfgen	3,80	69	269	57	266
Friedewald	7,10	220	768	173	651	Peterslahr	2,30	89	274	63	293
Friesenhagen	51,38	371	1 578	316	1 450	Pleckhausen	1,99	73	277	57	244
Fürthen	2,20	231	680	180	716	Pracht	5,51	324	1 017	252	988
Gebhardshain	5,93	292	1 040	201	980	Racksen	2,21	58	205	45	208
Gieleroth	5,92	137	561	122	592	Reiferscheid	2,13	63	256	56	231
Giershausen	2,11	31	122	26	131	Rettersen	3,20	52	202	39	201
Grünebach	2,50	93	395	84	313	Rimbach	4,08	48	151	33	159
Güllesheim	2,20	123	467	107	391	Roth	3,79	277	921	239	852
Hamm	3,66	559	1 658	440	1 751	Rott	10,72	74	253	62	273
Harbach	6,97	164	587	140	523	Sassenroth	3,20	103	357	58	300
Hasselbach	5,75	53	196	39	225	Scheuerfeld	2,66	376	1 210	290	1 050
Helmenzen	4,15	139	488	109	510	Schöneberg	3,19	119	383	113	398
Helmeroth	3,72	78	276	64	284	Schönstein	4,39	323	1 033	253	1 005
Hemmelzen	2,85	48	182	37	172	Schürdt	2,01	42	139	28	155
Herdorf	10,40	1 606	5 279	1 115	4 390	Schutzbach	1,24	78	217	46	196
Herkersdorf	3,99	110	403	100	362	Seelbach (Westerwald), Amt Flammersfeld ...	2,99	98	333	85	319
Heupelzen	2,58	47	178	33	187	Seelbach, Amt Hamm ...	3,40	40	166	32	158
Hilgenroth	2,96	61	249	51	262	Seifen	2,95	44	155	31	160
Hilkhausen	2,71	52	166	36	160	Seibach, Amt Wissen ...	3,57	146	546	117	453
Hirz-Maulsbach	6,14	66	249	60	294	Sörth	1,99	47	181	38	172
Hommelsberg	2,39	88	391	57	284	Steinebach	4,57	249	972	205	812
Horhausen (Westerwald) ..	4,72	243	838	215	811	Steineberg	1,92	61	252	43	192
Hüttseifen	5,36	299	1 002	192	815	Steinéroth	2,53	88	359	71	294
Idelberg	1,13	17	79	12	66	Stürzelbach	1,77	71	244	63	233
Ingelbach	5,08	107	398	81	398	Unterschützen	1,25	43	148	34	138

Gemeinde	Gemarkungs- fläche in qkm	Haus- haltun- gen	Wohn- bevöl- kerung	Normal- woh- nungen	Bewohnte Räume in Normal- wohnungen	Gemeinde	Gemarkungs- fläche in qkm	Haus- haltun- gen	Wohn- bevöl- kerung	Normal- woh- nungen	Bewohnte Räume in Normal- wohnungen
Volkerzen	1,98	25	109	22	125	Kirnsulzbach	3,04	219	702	190	700
Wallmenroth	3,92	261	864	214	764	Kirrweiler	4,64	74	312	62	326
Walterschen	2,12	40	168	34	165	Kirschweiler	4,88	223	741	176	756
Weitefeld	5,59	351	1151	184	888	Kronweiler	3,50	124	434	89	408
Werkhausen	5,75	48	181	37	180	Langweiler	4,16	79	299	65	296
Weyerbush	1,53	133	447	78	438	Leisel	8,81	142	493	134	564
Willroth	1,94	89	346	75	291	Leitzweiler	3,02	28	180	26	127
Wingendorf	11,21	103	367	73	338	Mackenrodt	4,90	86	320	79	325
Wissen links der Sieg ..	2,75	1628	5256	1228	4773	Meckenbach	3,78	34	139	28	141
Wissen rechts der Sieg ..	54,38	1287	4846	1062	4169	Merzweiler	2,27	55	195	37	196
Wölmersen	2,63	58	223	50	225	Mettweiler	5,50	77	307	67	354
Ziegenhain	0,65	14	59	12	64	Mittelbollenbach	3,61	208	699	182	620
33 Landkreis Birkenfeld						Mittelreidenbach	4,06	142	536	125	497
Abentheuer	6,12	113	390	91	394	Mörschied	10,70	172	635	160	679
Achtelsbach	9,69	119	406	77	414	Nahbollenbach	8,22	520	1606	351	1433
Baumholder, Stadt	16,86	869	2832	664	2644	Niederbalben	3,23	143	571	108	570
Bergen	10,41	115	458	110	528	Niederbrombach	7,27	128	503	106	522
Berglangenbach	5,74	143	563	114	484	Niedereisenbach	2,44	109	381	97	402
Berschweiler						Niederhambach	9,77	82	374	74	355
b. Baumholder	6,63	162	607	146	620	Niederhosenbach	7,40	87	361	74	370
Berschweiler b. Kirm	7,54	66	283	55	288	Niederwöresbach	9,33	225	926	182	726
Birkenfeld, Stadt	13,56	1349	4097	1021	3882	Nohen	7,49	98	381	73	392
Breitenthal	3,66	51	216	45	245	Oberbrombach	6,56	105	411	97	421
Brücken	13,62	256	909	238	928	Oberhambach	5,10	31	126	31	144
Buborn	2,87	39	181	33	178	Oberhosenbach	4,15	39	161	34	184
Buhlenberg	8,43	120	409	100	413	Oberreidenbach	6,80	135	590	114	553
Bundenbach	7,67	260	969	234	909	Offenbach am Glan	4,96	280	877	212	972
Dambach	2,98	29	133	27	127	Pfeffelbach	11,32	301	1051	252	891
Deimberg	2,08	50	189	42	201	Regulshausen	2,93	31	130	22	104
Dickesbach	4,18	83	321	70	283	Reichenbach	9,14	169	678	116	605
Dienstweiler	6,69	43	209	36	215	Reichweiler	3,87	112	423	81	362
Eckersweiler	3,69	59	253	49	233	Rimsberg	3,19	40	136	26	121
Elchweiler-Schmießberg ..	3,80	47	204	40	188	Rinzenberg	11,33	49	192	42	215
Ellweiler	7,45	70	265	55	265	Rötsweiler-Nockenthal ..	3,21	87	329	57	321
Enzweiler	1,41	162	556	143	481	Rohrbach	2,46	48	238	43	193
Fischbach	4,00	405	1352	288	1152	Rückweiler	2,74	72	310	62	278
Föhren-Linden	6,60	82	312	76	349	Ruschberg	5,22	213	785	177	707
Frauenberg	2,36	100	356	90	295	Ruthweiler	3,32	146	532	134	490
Georg-Weierbach	5,90	88	329	72	293	Schmidthachenbach	10,03	124	496	85	483
Gerach	2,29	27	118	25	140	Schwohlen	8,82	95	388	87	402
Gimbweiler	5,53	112	427	81	346	Sien	8,50	180	685	132	732
Göttschied	3,42	86	310	73	331	Sienhachenbach	4,85	55	247	51	254
Gollenberg-Ellenbergl ..	5,26	40	164	32	171	Siesbach	7,42	82	320	66	313
Griebelschied	4,18	50	210	45	235	Sonnenberg-Winnenberg ..	2,85	121	466	101	349
Grumbach	3,31	191	641	157	694	Sonnschied	3,85	25	108	22	126
Hahnweiler	2,29	32	162	31	144	Thallichtenbergl	5,72	166	629	151	608
Hammerstein	2,16	161	551	127	437	Unterjeckenbach	3,15	37	160	33	170
Hattgenstein	8,21	58	229	52	242	Veitsrodt	8,08	124	434	86	432
Hausweiler	1,56	32	109	24	113	Vollmersbach	2,44	132	457	120	502
Helmbach	6,77	395	1427	289	1085	Weiden	2,60	39	159	34	178
Herborn	2,46	104	345	97	372	Weierbach	7,54	506	1884	311	1507
Herrn-Sulzbach	2,95	51	216	45	224	Weiersbach	6,17	102	466	75	365
Herrstein	6,18	252	828	219	901	Wickenrodt	5,25	45	191	39	241
Hettgenrodt	5,32	147	472	114	462	Wiesweiler	3,32	171	534	122	533
Hintertiefenbach	4,67	70	292	55	242	Wilzenberg-Hußweiler ..	6,46	74	276	59	317
Homburg	3,86	77	271	50	267	Zaubach	1,74	18	92	17	83
Hoppstädten	11,67	443	1557	362	1379	Gemeindefreie Grundstücke (Gutsbezirke)					
Idar-Oberstein, Stadt	28,65	8423	24875	7008	24443	Baumholder, ehemaliger					
Kappeln	7,67	75	315	66	312	Heeresgutsbezirk,					
Kirchenbollenbach	2,20	235	812	199	686	Truppenübungsplatz ...					
						109,13	119	447	101	501	
						1)	13	56	10	52	

1) Liegt noch nicht vor.

Gemeinde	Gemarkungs- fläche in qkm	Haus- haltun- gen	Wohn- bevöl- kerung	Normal- woh- nungen	Bewohnte Räume in Normal- wohnungen	Gemeinde	Gemarkungs- fläche in qkm	Haus- haltun- gen	Wohn- bevöl- kerung	Normal- woh- nungen	Bewohnte Räume in Normal- wohnungen
Erzweiler . . .	10,68	74	273	66	313	Roes	6,71	121	505	101	410
Oberjeckenbach	4,23	27	101	25	136	Schmitt	2,73	23	116	22	119
Truppenübungs- platz Südlager	1)	5	17	—	—	Treis (Mosel)	26,55	474	1 658	332	1 511
34 Landkreis Cochem						Ulmen-Meiserich	28,61	347	1 391	312	1 256
Alflen	13,53	160	747	126	631	Urmersbach	4,33	122	465	102	398
Auderath	6,19	72	351	60	295	Urschmitt	6,69	59	255	56	258
Bertrich, Bad	2,36	192	819	169	700	Valwig	5,72	107	418	103	468
Beuren	10,54	117	501	114	444	Wagenhausen	1,80	17	83	16	84
Binningen	6,70	118	481	102	435	Weiler	7,33	54	253	52	273
Brachtendorf	2,45	53	203	44	168	Wirfus	4,63	78	300	71	275
Bremm	9,10	284	1 051	254	1 097	Wollmerath	4,05	49	191	44	195
Brieden	4,40	45	180	43	195	Zettingen	3,70	39	181	37	148
Brohl	5,89	107	460	94	428	Zilshausen	6,64	94	366	73	398
Bruttig	6,96	250	888	192	1 007	35 Landkreis Koblenz					
Büchel	12,84	197	869	177	780	Arenberg	6,45	414	1 660	289	1 054
Cochem, Stadt	21,07	1 799	5 808	1 546	5 851	Arzheim	4,86	561	1 681	483	1 572
Dohr	5,02	66	266	59	251	Bassenheim	14,68	561	1 885	343	1 518
Driesch	7,88	114	433	101	462	Bendorf, Stadt	22,32	4 016	11 980	3 040	10 620
Dünfus	3,26	53	247	51	240	Bubenheim	2,87	151	469	112	431
Düngenheim	9,32	276	985	226	904	Dieblich	17,84	440	1 459	323	1 356
Ediger	11,09	356	1 168	338	1 360	Güls	8,03	1 062	3 175	867	3 008
Ellenz-Poltersdorf	7,43	269	960	213	1 129	Immendorf	2,54	215	699	176	564
Eller (Mosel)	8,04	228	724	164	767	Kärlich	7,25	704	2 226	444	1 906
Eppenbergr	4,12	61	222	52	188	Kaltenengers	3,07	382	1 185	327	1 017
Ernst	4,18	183	671	171	788	Kapellen-Stolzenfels	1,73	226	628	167	577
Eulgern	3,03	33	130	29	112	Kesselheim	4,24	361	1 521	248	1 032
Faid	8,19	143	514	131	514	Kettig	7,80	503	1 709	375	1 495
Fankel	7,44	125	416	110	420	Kobem	19,45	657	2 113	534	1 918
Filz	3,11	20	97	19	82	Lay	2,50	373	1 163	307	1 013
Forst	3,88	99	407	79	347	Mülheim	9,57	1 698	5 503	1 394	4 459
Gamlen	5,61	105	445	97	415	Niederwerth	3,03	243	841	182	724
Gevenich	7,17	102	446	93	418	Rheas	17,13	791	2 514	615	2 133
Gillenbeuren	4,73	62	280	58	301	Rübenach	12,82	1 020	3 202	798	2 782
Greimersburg	10,12	133	501	125	466	Sebastian, Sankt	3,92	358	1 090	280	982
Hambuch	4,83	130	509	120	470	Urbarm	3,27	530	1 587	415	1 372
Hauorth	3,95	72	264	57	183	Urmitz	3,68	547	1 740	468	1 455
Illerich	7,78	146	608	131	512	Vallendar, Stadt	13,24	2 123	6 808	1 777	5 576
Kaifenheim	6,22	142	637	134	531	Waldesch	3,37	288	982	209	800
Kail	6,15	89	335	79	328	Weißenthurm	3,99	1 642	5 093	1 280	4 427
Kaisersesch	8,20	462	1 694	396	1 525	Weitersburg	6,62	414	1 276	324	1 193
Kalenborn	5,30	62	264	54	212	Winnigen	6,56	997	2 684	747	2 788
Karden	4,72	240	757	199	863	Wolken	2,69	95	354	78	319
Kennfus	5,99	126	466	121	527	36 Landkreis Kreuznach					
Kliding	5,29	67	264	63	247	Abrweiler	5,76	84	368	75	411
Klotten	15,93	602	1 929	525	1 929	Allenfeld	2,97	38	149	28	174
Lahr	3,62	44	215	39	174	Argenschwang	4,23	87	352	72	346
Landkern	10,58	157	602	142	562	Auen	2,72	57	211	51	236
Laubach	6,84	245	887	192	718	Bärenbach	5,59	99	385	77	426
Lieg	9,68	112	478	104	495	Bärweiler	6,11	89	420	86	403
Lütz	5,45	92	297	74	309	Becherbach	8,40	125	470	96	554
Lutzerath	15,69	196	669	168	770	Bingerbrück	1,83	871	2 529	762	2 661
Masburg	9,10	239	890	212	640	Bockenau	9,69	312	1 016	254	1 053
Möntenich	4,09	36	153	31	152	Boos	1,11	102	321	82	357
Mörsdorf	17,37	180	778	164	766	Braunweiler	4,65	115	455	100	520
Moselkern	4,73	222	782	183	762	Brauweiler	3,16	24	111	21	107
Müden (Mosel)	4,84	242	857	214	863	Breitenheim	5,69	127	490	106	510
Müllenbach	4,28	229	727	181	619	Bretzenheim	5,75	377	1 280	304	1 276
Nehren	0,76	29	98	27	138						
Pommern	5,66	235	793	199	873						

1) Liegt noch nicht vor.

— 192 —

Gemeinde	Gemar- kungs- fläche in qkm	Haus- haltun- gen	Wohn- bevöl- kerung	Normal- wohn- ungen	Bewohnte Räume in Normal- wohnungen	Gemeinde	Gemar- kungs- fläche in qkm	Haus- haltun- gen	Wohn- bevöl- kerung	Normal- wohn- ungen	Bewohnte Räume in Normal- wohnungen
Gering	2,99	77	308	57	273	Oberelz	5,55	41	150	37	162
Gierschnach	3,39	29	138	27	126	Oberlützingen	2,84	86	317	82	288
Glees	11,47	102	623	73	337	Obermending	11,72	718	2253	658	2040
Gondorf	3,89	180	586	153	641	Ochtendung	23,95	1061	3518	653	2830
Gunderath	1,29	19	73	18	77	Pillig	6,25	143	553	118	561
Hatzenport	3,77	288	970	271	1004	Plaidt	9,40	1118	3649	825	2911
Hausen b. Mayen	5,07	311	983	283	890	Polch	28,71	1020	3601	705	3276
Hausten	3,55	72	298	64	250	Reimerath	2,54	14	73	14	63
Herrsbach	8,44	76	359	68	273	Retterath	5,50	81	330	74	326
Hirten	2,47	38	147	34	134	Reudelsterz	3,94	52	210	46	183
Höchstberg	4,85	99	398	90	346	Rieden	9,08	361	1182	326	1082
Hohenleimbach	4,67	60	264	54	190	Rothenbach	5,00	31	145	30	98
Horperath	2,40	25	114	22	100	Rüben	5,70	145	585	115	520
Hünnerbach	2,05	20	84	20	83	Saffig	6,95	412	1528	293	1204
Johann, Sankt	6,83	207	677	179	592	Sassen	3,33	31	135	26	116
Kalt	5,33	85	347	77	382	Siebenbach	3,40	41	177	36	147
Kaperich	2,68	43	177	40	157	Spessart	6,97	138	540	125	410
Kattenes	1,83	139	457	126	461	Thür	8,27	356	1150	337	1153
Kehrig	10,38	269	995	216	950	Trimbs	4,53	148	492	113	443
Kelberg	7,13	144	503	121	529	Uersfeld	4,25	113	432	107	426
Keldung	4,09	43	183	39	179	Ueß	1,49	16	75	14	78
Kell	9,22	172	603	151	631	Virneburg	5,50	99	327	78	328
Kempenich	8,04	318	1098	264	983	Volkesfeld	2,59	98	351	87	297
Kerben	4,76	87	347	58	352	Waldesch	5,12	72	272	69	262
Kirchesch	4,38	112	370	91	346	Wassenach	6,15	192	676	175	668
Kirsbach	3,41	26	119	25	109	Wehr	9,92	281	1014	260	992
Köttelbach	4,19	32	144	28	164	Weibern	10,68	389	1343	334	1199
Kötterichen	1,31	24	112	22	96	Weiler	7,43	128	491	124	455
Kollig	4,97	99	391	78	349	Welcherath	3,18	34	146	27	116
Kolverath	2,46	34	140	32	134	Welling	2,84	187	624	23	96
Kottenheim	6,09	769	2315	703	2336	Welschenbach	6,86	23	102	131	593
Kretz	4,16	114	385	94	336	Wierschem	8,42	85	350	74	313
Kruft	18,18	1112	3495	909	2968	Zermüllen	6,24	42	183	40	172
Kürrenberg	8,42	146	535	134	503	38 Landkreis Neuwied					
Küttig	3,17	56	240	49	229	Alberthofen	2,71	81	287	58	277
Langenfeld	4,72	152	570	138	451	Altewied	2,44	213	585	179	584
Langscheid	2,56	20	85	20	75	Anhausen	9,52	158	587	118	536
Lasserg	2,68	67	284	63	266	Asbach	0,95	250	782	178	810
Lehmen	6,58	266	862	239	840	Ascheid	1,18	15	68	13	68
Lierstall	5,26	60	221	51	212	Bauscheid	1,15	18	60	17	58
Lind	2,89	22	105	21	105	Bertenau	11,27	367	1348	315	1260
Löf	3,52	183	653	167	662	Bonefeld	5,21	141	480	102	470
Lonnig	5,50	183	740	125	639	Breitscheid	12,27	206	802	170	680
Luxem	4,93	52	242	52	210	Bremscheid	7,63	268	1359	184	864
Mannebach	7,34	59	233	56	230	Bruchhausen	2,56	145	485	105	445
Mayen, Stadt	32,03	4586	14370	2949	11870	Brückrachdorf	5,69	79	324	61	320
Mertloch	9,98	267	1052	184	933	Bühlingen	8,76	210	806	169	738
Metternich	7,31	57	273	50	258	Dattenberg	9,33	320	1062	265	947
Miesenheim	8,09	708	2268	421	1985	Datzeroth	8,02	44	148	34	134
Mörz	2,98	54	222	47	224	Dernbach	5,48	148	545	119	546
Monreal	14,65	232	842	211	749	Dierdorf	11,47	511	1574	396	1572
Mosbruch	3,39	46	193	39	156	Dörrsfeld	3,19	93	307	76	321
Moselsürsch	3,70	92	322	68	328	Dürtholz	6,90	190	660	137	607
Münk	5,13	44	202	41	154	Ehlscheid	6,28	105	371	76	330
Münstermaifeld	7,53	488	1622	404	1672	Elgert	5,52	62	260	52	245
Nachtshheim	7,17	120	445	105	424	Elsaff	12,75	342	1271	292	1185
Namedy	6,32	292	916	178	800	Elsaffthal	6,75	174	699	134	611
Naunheim	6,09	108	453	81	449	Engers	5,61	1596	5051	1277	4578
Nickenich	16,58	700	2185	489	1864	Erpel	7,89	482	1358	385	1337
Niederlützingen	6,86	241	787	222	776	Fahr	0,59	215	668	179	629
Niedermendig, Stadt	12,08	1233	3906	1072	3437						
Niedererweiler	4,84	267	887	243	864						
Nitz	0,97	12	50	12	54						

— 194 —

Gemeinde	Gemar- kungs- fläche in qkm	Haus- haltun- gen	Wohn- bevöl- kerung	Normal- wohn- nungen	Bewohnte Räume in Normal- wohnungen	Gemeinde	Gemar- kungs- fläche in qkm	Haus- haltun- gen	Wohn- bevöl- kerung	Normal- wohn- nungen	Bewohnte Räume in Normal- wohnungen
Niederfell	11,55	201	1082	155	634	Hollnich	1,91	39	157	36	198
Niedergondershausen	9,15	167	596	143	596	Holzbach	5,05	113	472	83	518
Niederheimbach	7,11	366	1229	296	1153	Horn	6,84	72	340	59	377
Niederspay	1,40	239	748	203	686	Hundheim	3,10	39	172	30	196
Niedert	2,20	32	143	29	152	Kappel	12,37	117	525	107	558
Nörtershausen	5,66	114	483	99	467	Kastellaun	8,46	652	1981	539	2237
Norath	3,23	87	354	69	344	Keidelheim	2,70	44	180	33	180
Oberdiebach	8,58	294	964	249	1031	Kellenbach	8,31	84	305	71	373
Oberfell	5,41	248	779	178	764	Kirchberg (Hunsrück), Stadt	18,07	603	2130	509	2176
Obergondershausen	4,32	145	477	119	444	Kisselbach	9,12	116	511	94	518
Oberheimbach	8,74	198	672	171	714	Kleinweidelbach	0,65	17	63	13	76
Oberspay	1,28	285	923	226	894	Klosterkumbd	7,35	66	284	53	326
Oberwesel, Stadt	9,66	1285	3943	1123	4124	Kludenbach	2,87	26	145	23	156
Oppenhausen	5,76	130	441	102	424	Königsau	2,02	35	122	27	108
Perscheid	18,62	79	291	63	294	Korweiler	2,49	34	171	30	165
Pfalzfeld	5,27	116	430	103	447	Krastel	2,76	55	212	49	248
Rheinbay	1,56	53	191	45	163	Külz (Hunsrück)	6,93	113	433	75	453
Salzig, Bad	4,21	832	2644	744	2448	Kümbdchen	3,30	61	258	43	278
Schwall	1,76	32	154	29	140	Laubach	10,02	108	454	87	515
Steg	13,13	284	950	228	1008	Laufersweiler	6,79	216	813	169	786
Thörlingen	2,26	30	136	27	140	Leideneck	3,91	73	290	58	324
Trechtingshausen	8,15	368	1000	301	1079	Liebshausen	5,84	107	411	84	406
Udenhausen	3,84	68	268	55	259	Maitzborn	3,00	36	138	27	183
Urbar	3,56	123	547	108	476	Mannebach	1,97	32	144	31	141
Utzenhain	4,51	45	153	38	170	Mengerschied	9,49	201	775	152	800
Weiler	6,88	126	461	111	363	Metzenhausen	3,08	33	190	32	160
Werlau	8,24	232	833	173	865	Michelbach	2,38	49	194	40	227
Wiebelsheim	7,32	108	403	92	393	Mörschbach	5,80	72	306	61	361
40 Landkreis Simmern						Mörsz	2,11	35	124	28	129
Alterkülz	7,60	112	493	97	487	Mutterschied	3,08	97	388	77	351
Altweidelbach	4,09	54	245	43	278	Nannhausen	3,75	65	463	52	297
Argenthal	28,51	269	1023	203	1047	Neuerkirch	5,28	65	275	44	282
Belgweiler	3,39	58	253	50	264	Nickweiler	2,30	29	153	20	145
Bell	6,37	119	440	102	469	Nieder Kostenz	4,12	44	213	36	214
Beltheim	9,08	171	646	143	673	Niederkumbd	2,24	43	196	39	223
Benzweiler	3,19	35	178	32	161	Ober Kostenz	5,84	71	327	64	355
Bergenhausen	2,68	31	132	25	155	Ohlweiler	3,91	67	293	48	299
Biebern	4,08	64	280	58	305	Oppertshausen	1,52	17	85	17	105
Bruschied	2,68	80	304	58	280	Pleizenhausen	4,03	48	212	36	249
Bubach	7,11	64	290	51	299	Ravengiersburg	6,13	68	370	56	302
Buch	11,37	210	788	171	766	Rayerschied	2,51	28	142	26	152
Budenbach	3,50	46	199	34	207	Reckershausen	8,20	71	349	63	327
Dichtelbach	5,42	125	436	97	489	Reich	4,76	84	368	76	399
Dickenschied	5,86	116	502	106	533	Rheinböllen	15,55	420	1442	320	1397
Djill	5,55	55	354	51	299	Riegenroth	3,14	41	177	32	192
Dillendorf	6,50	46	211	38	231	Riesweiler	16,74	151	645	116	618
Dorweiler	5,44	52	203	40	223	Rödern	2,73	31	145	28	164
Ebschied	3,08	48	224	39	230	Rohrbach	3,76	52	227	44	248
Ellern (Hunsrück)	9,32	170	578	125	634	Roth	4,21	80	347	73	382
Erbach	1,67	49	190	39	209	Sabershausen	6,39	91	378	81	414
Frankweiler	4,80	65	302	56	277	Sargenroth	12,72	101	459	77	455
Fronhofen	3,71	49	235	40	247	Schlierschied	8,60	52	214	34	212
Gehlweiler	4,52	80	323	58	306	Schneppenbach	3,31	68	285	55	287
Gemünden	10,65	308	1101	232	1085	Schnorbach	3,41	58	238	45	254
Gödenroth	6,81	100	421	93	482	Schönborn	3,90	49	204	45	253
Hasselbach	4,79	57	250	43	278	Schwarzen	3,88	35	158	30	155
Hecken	3,85	38	174	34	184	Schwarzerden	6,98	81	343	71	329
Heinzenbach	3,41	64	281	57	272	Sevenich	5,54	132	425	108	445
Henau	6,70	67	243	50	251	Simmern (Hunsrück), Stadt	11,91	1341	4322	1051	4273
Heyweiler	3,45	56	210	51	230	Sohrschied	4,46	37	167	29	156
						Spesenroth	3,51	44	201	35	203

21 Rheinland-Pfalz

1 Reg.-Bez. Koblenz 2 Reg.-Bez. Trier

40 - 41

31

Gemeinde	Gemar- kungs- fläche in qkm	Haus- haltun- gen	Wohn- bevöl- kerung	Normal- woh- nungen	Bewohnte Räume in Normal- wohnungen	Gemeinde	Gemar- kungs- fläche in qkm	Haus- haltun- gen	Wohn- bevöl- kerung	Normal- woh- nungen	Bewohnte Räume in Normal- wohnungen
Steinbach	2,60	28	128	22	157	Hesweiler	2,31	38	181	36	166
Tiefenbach	5,79	155	642	122	625	Hirschfeld (Hunsrück) ...	5,09	75	341	71	376
Todenroth	1,54	17	82	16	96	Imenach	10,19	134	509	120	577
Uhler	5,53	102	421	81	444	Lautzenhausen	4,93	61	287	49	278
Unzenberg	5,49	96	438	75	425	Liesenich	9,27	91	376	79	394
Völkeroth	4,90	71	295	63	358	Löffelscheid	7,27	69	278	63	298
Wahlbach	4,34	44	209	39	248	Lötzbeuren	10,20	140	552	121	636
Wohnroth	2,50	41	179	37	204	Mastershausen	11,85	189	822	178	763
Womrath	8,37	62	268	53	346	Merl	12,66	530	1723	461	1673
Wüschheim	3,86	41	200	36	221	Mesenich	2,98	125	456	110	622
41 Landkreis Zell (Mosel)						Mittelstrimmig	11,41	116	443	102	468
Aldegund, Sankt	6,30	213	739	154	757	Moritzheim	4,01	28	121	25	136
Alf	5,93	444	1447	354	1408	Neef	6,48	232	737	182	784
Altlay	5,75	110	472	93	436	Niedersohren	3,90	59	287	49	286
Altstrimmig	8,79	86	328	77	363	Niederweiler	4,80	93	403	78	379
Bärenbach	4,83	73	319	55	307	Panzweiler	3,86	50	227	49	212
Beilstein	1,11	63	217	53	232	Peterswald	8,04	94	362	85	367
Belg	4,80	43	187	34	170	Pünderich	5,40	327	1158	240	1134
Beuren	6,19	62	274	58	291	Raversbeuren	5,13	61	268	57	334
Blankenrath	4,59	161	642	128	633	Reidenhausen	2,06	50	190	47	190
Briedel	26,61	544	1699	485	1847	Rödelhausen	2,57	33	152	30	169
Briedern	3,31	99	376	80	413	Schauen	3,07	61	267	57	224
Büchenbeuren	6,00	144	538	110	589	Senheim (Mosel)	12,56	288	935	229	1083
Bullay	2,19	278	897	239	970	Sohren	9,44	359	1263	316	1280
Burg	3,38	171	598	135	631	Sosberg	3,93	56	240	50	216
Enkirch	25,43	808	2362	694	2700	Starkenbourg	1,51	93	299	86	373
Forst	3,35	20	100	19	101	Tellig	1,19	61	272	57	229
Grederich	8,50	122	424	103	403	Thalkleinich	2,33	25	100	18	100
Hahn	5,29	61	268	51	277	Traben-Trarbach, Stadt ..	21,96	1995	5830	1668	6305
Haserich	4,45	58	248	53	255	Wahlenau	4,46	58	252	44	267
						Walhausen	2,30	29	130	27	129
						Würrich	4,33	43	184	38	233
						Zell (Mosel), Stadt	34,18	1261	3925	1048	3907

2 Reg.-Bez. Trier

31 Landkreis Bernkastel

Allenbach	28,96	151	602	121	579	Götzerroth	1,71	24	113	21	125
Andel	3,07	122	395	91	396	Gonzerath	8,89	194	775	165	672
Asbach	3,47	35	409	30	175	Gornhausen	5,32	58	253	59	274
Bäsch	10,31	55	284	45	243	Graach-Kautenbach	9,99	394	1399	359	1437
Berglicht	7,55	106	495	99	415	Gräfensthron	3,13	34	138	28	123
Bernkastel-Kues, Stadt ..	11,65	1804	5670	1362	6056	Gutenthal	4,15	92	380	75	361
Bischofsdhron	3,03	98	390	82	400	Haag	10,11	84	426	83	352
Bollenbach	3,76	42	177	36	197	Hausen	4,99	51	218	42	248
Brauneberg	4,49	222	829	176	933	Heinzerath	3,89	59	250	51	256
Bruchweiler	8,15	107	382	82	399	Hellertshausen	7,47	62	251	55	278
Burgen	7,77	173	617	149	668	Hilscheid	18,07	46	246	42	233
Burtscheid	2,99	26	129	21	116	Hinzerath	11,49	116	461	95	473
Deuselbach	4,01	55	269	48	248	Hochscheid	15,41	54	226	45	249
Dhron	7,27	279	1032	233	1091	Horath	11,95	84	409	78	308
Dhronecken	1,50	52	187	34	160	Horbruch	5,18	68	300	59	343
Elzerath	1,88	26	117	25	112	Hottenbach	11,21	155	617	134	698
Emmeroth	2,14	11	49	10	62	Hoxel	2,09	113	441	79	358
Erden	3,63	135	502	130	590	Hundheim	8,00	152	596	118	546
Ergert	3,76	24	130	23	123	Hunolstein	5,56	70	295	63	262
Filzen	7,67	181	664	146	741	Iltsbach	1,17	9	43	8	51
Fronhofen-Kautenbach ..	4,99	89	317	80	380	Immert	3,15	40	192	33	162
Gielert	4,10	29	142	26	133	Kempfeld	9,65	191	716	164	831
Gösenroth	4,49	52	251	44	281	Kesten	3,79	145	526	121	591
						Kleinich	4,89	49	227	44	263
						Kommen	2,82	50	215	47	205

Gemeinde	Gemar- kungs- fläche in qkm	Haus- haltun- gen	Wohn- bevöl- kerung	Normal- wohn- nungen	Bewohnte Räume in Normal- wohnungen	Gemeinde	Gemar- kungs- fläche in qkm	Haus- haltun- gen	Wohn- bevöl- kerung	Normal- wohn- nungen	Bewohnte Räume in Normal- wohnungen
Krummenau	4,32	28	129	25	140	Bickendorf	5,50	98	444	72	453
Lieser	5,41	493	1 561	434	1 668	Biersdorf	2,97	101	461	86	437
Lindenschied	3,16	68	293	55	293	Biesdorf	5,49	46	208	41	165
Lösnich	2,52	147	537	118	654	Birtlingen	2,93	18	84	14	95
Longkamp	11,51	210	841	199	818	Bitburg, Stadt	15,09	1 378	4 849	1 017	4 243
Lückenburg	2,58	26	128	23	115	Bollendorf	13,30	337	1 205	283	1 224
Malborn	26,19	278	1 185	242	969	Brecht	4,56	32	169	30	169
Maring-Noviant	12,20	402	1 490	335	1 482	Brimingen	3,79	17	101	17	110
Merschbach	3,21	22	100	22	78	Burg	2,74	9	61	9	50
Merscheid	6,31	128	555	108	478	Burscheid	3,64	5	43	5	30
Monzelfeld	12,51	254	1 048	218	974	Dahlem	4,28	52	249	47	234
Morbach	18,86	573	2 114	394	1 962	Dauwelshausen	2,05	24	106	20	120
Morscheid-Riedenburg ...	15,29	123	503	108	462	Dockendorf	5,81	41	221	37	256
Mülheim (Mosel)	4,82	286	982	236	1 046	Dudeldorf	11,04	290	1 095	234	1 100
Neumagen	8,88	507	1 849	410	1 889	Echternacherbrück	4,84	53	201	34	198
Neunkirchen	3,16	35	184	35	143	Echtershausen	2,49	30	140	28	136
Niederemmel	15,44	420	1 658	351	1 604	Ehlentz	5,93	104	490	91	426
Oberkirn	5,45	103	405	78	427	Emmelbaum	2,56	15	68	15	71
Oberkleinich	2,76	30	132	30	161	Enzen	1,70	10	67	10	59
Odert	1,32	24	115	21	114	Erdorf	4,47	135	483	124	511
Pilmeroth	1,70	14	62	14	76	Ernzen	9,97	123	563	111	565
Rapperath	5,51	79	329	68	324	Eßlingen	3,51	18	103	17	119
Rhaunen	10,72	360	1 308	292	1 360	Etteldorf	1,74	8	41	6	46
Rorodt	3,40	27	126	23	123	Feilsdorf	3,83	13	73	13	78
Schauraen	7,12	122	490	96	467	Ferscheiler	7,45	199	834	177	803
Schönberg	5,07	46	254	46	216	Fischbach	2,18	3	19	4	18
Schwerbach	2,56	14	62	11	72	Fließem	8,32	118	526	108	506
Sensweiler	8,39	109	445	84	454	Freilingen	7,66	43	197	38	202
Stipshausen	11,12	204	750	156	722	Geichlingen	5,32	74	368	72	376
Sulzbach	6,69	87	353	76	401	Gemünd	2,86	25	111	21	103
Talling	3,90	37	186	32	178	Gentingen	4,21	17	83	17	95
Thalfang	9,15	221	878	168	789	Gindorf	6,51	93	458	89	434
Veldenzen	14,36	273	1 045	220	976	Gondorf	3,76	45	224	42	173
Wederath	4,31	53	246	46	227	Halsdorf	3,19	26	110	26	98
Wehlen	8,70	418	1 527	339	1 533	Hamm	1,74	14	63	12	47
Weiperath	4,64	75	335	64	286	Heilbach	6,50	33	150	30	123
Weitersbach	7,75	26	126	22	153	Heilenbach	7,90	31	158	27	151
Wenigerath	5,22	45	222	42	208	Herbstmühle	2,15	11	59	11	57
Wintrich	17,49	332	1 243	292	1 227	Herforst	3,77	175	735	158	707
Wirschweiler-Langweiler .	15,45	178	707	142	655	Hermesdorf	3,97	67	314	59	325
Wolf	6,63	181	819	165	736	Hisel	2,12	6	41	6	43
Wolzburg	1,57	31	135	28	103	Holsthum	9,34	111	522	106	580
Woppenroth	8,67	65	262	47	306	Hommerdingen	2,06	22	101	18	95
Zeltingen-Rachtig	16,90	902	3 082	824	3 419	Hosten	2,87	48	205	44	192
						Hütten	3,10	18	91	17	97
						Hütterscheid	2,99	50	211	43	223
						Hüttingen a.d. Kyll	2,94	95	386	87	350
						Hüttingen b. Lahr	4,41	42	207	41	206
						Idenheim	7,76	89	391	84	440
						Idesheim	6,73	78	407	70	354
						Ingendorf	3,28	37	197	35	204
						Irrel	7,06	215	893	181	820
						Irsch	1,74	3	21	3	19
						Karlshausen	7,12	89	427	81	400
						Kaschenbach	4,46	12	78	12	87
						Keppeshausen	2,38	6	22	6	24
						Kewenig	1,11	2	11	1	15
						Körperich	2,97	96	453	73	396
						Koxhausen	3,81	30	158	28	160
						Kruchten	5,42	97	448	87	455
						Kyllburg	4,61	348	1 288	264	1 141
						Kyllburgweiler	7,26	35	228	28	191
						Lahr	7,25	62	278	58	301

32 Landkreis Bitburg

Affler	2,02	12	60	11	66
Alsdorf	6,37	82	362	70	418
Altscheid	5,90	29	144	28	145
Ammeldingen a. Our	2,63	9	42	9	44
Ammeldingen b. Neuerburg	4,64	44	204	41	187
Auw	0,96	55	198	35	185
Badem	9,14	166	760	136	664
Badenborn	1,71	1	14	1	13
Bauler	5,21	35	167	36	187
Baustert	4,51	94	441	84	404
Beifels	2,06	2	8	2	11
Beilingen	4,33	112	464	98	407
Berkoth	3,53	19	118	20	99
Berscheid	7,51	16	98	16	100
Bettingen	7,24	262	1 154	215	917

32 - 33

— 198 —

Gemeinde	Gemarkungsfläche in qkm	Haushaltungen	Wohnbevölkerung	Normalwohnungen	Bewohnte Räume in Normalwohnungen	Gemeinde	Gemarkungsfläche in qkm	Haushaltungen	Wohnbevölkerung	Normalwohnungen	Bewohnte Räume in Normalwohnungen
Mehren	13,04	208	845	188	847	Dackscheid	5,08	44	231	42	193
Meisburg	7,00	70	341	67	311	Dahlen	17,31	114	516	96	492
Michelbach	8,15	38	144	30	145	Daleiden	15,53	170	731	155	757
Mirbach	4,62	22	96	21	98	Dasburg	4,81	99	356	87	341
Mückeln	4,72	56	254	54	258	Dausfeld	1,96	16	62	13	67
Müllenborn	5,00	101	397	96	371	Densborn	14,47	169	709	151	647
Neichen	2,95	30	138	27	125	Dingdorf	3,68	18	88	18	114
Nerdlen	4,45	25	119	24	114	Duppach	10,26	99	409	83	404
Nerorth	7,24	197	766	182	689	Eilscheid	2,38	11	61	11	54
Neunkirchen	7,11	89	337	76	386	Ellwerath	3,57	12	55	10	55
Niederbettingen	2,66	63	250	48	242	Eschfeld	4,78	46	243	44	230
Niederehe	8,20	79	312	67	338	Euscheid	3,68	29	151	26	88
Niederstadtfeld	9,05	96	413	91	434	Feuerscheid	5,90	72	345	68	295
Oberbettingen	6,18	126	495	110	482	Fleringen	8,47	67	321	64	343
Oberehe	6,71	55	216	51	262	Giesdorf	3,58	25	129	22	126
Oberstadtfeld	10,22	102	479	89	426	Gondelsheim	6,69	40	177	36	204
Pelm	10,06	220	819	165	780	Gondenbrett	8,38	47	209	40	184
Pützborn	4,97	41	210	38	191	Greimelscheid	2,07	25	118	23	109
Rengen	8,41	77	361	69	357	Großkampenbergr	6,31	43	178	34	150
Rockeskyll	5,87	78	322	69	311	Großlangenfeld	8,26	43	206	37	158
Roth	4,38	36	163	27	163	Habscheid	6,25	85	360	71	352
Salm	9,11	103	448	102	465	Halenbach	1,40	13	75	12	51
Sarmersbach	5,20	32	151	31	130	Hallschlag	12,68	128	419	90	383
Saxler	1,81	21	119	20	95	Hargarten	2,00	20	88	20	97
Schalkenmehren	10,31	122	447	91	498	Harspelt	4,83	21	107	18	91
Scheuern	3,18	28	121	27	137	Heckhalenfeld	4,18	21	96	15	82
Schönbach	4,63	50	221	49	194	Heckhuscheid	8,29	55	240	39	153
Schutz	9,00	40	164	37	187	Heilhausen	1,51	3	26	3	18
Steinborn	4,71	73	305	60	293	Heisdorf	3,85	13	65	13	59
Steineberg	2,98	38	193	33	143	Hermespond	3,84	27	113	21	89
Steiningen	7,60	48	226	48	254	Herscheid-Hontheim-					
Stroheich	3,52	44	178	44	216	Sellerich	17,37	74	348	73	365
Strohn	8,59	137	562	125	561	Herzfeld	2,67	9	54	9	56
Strotzbüsch	6,46	78	348	72	362	Hickeshausen	1,26	4	22	4	16
Tettscheid	2,51	29	145	26	120	Hölzchen	2,52	16	99	17	88
Trittscheid	3,83	31	128	26	124	Hollnich	9,98	54	235	45	176
Udler	6,30	49	226	45	211	Huf	0,66	16	85	14	76
Üdersdorf	11,12	133	560	123	562	Irrhausen	7,23	63	292	58	297
Üxheim-Ahütte	9,14	129	483	117	526	Jucken	6,18	52	263	49	233
Utzerath	5,72	48	227	48	223	Kerschenbach	6,87	30	123	23	120
Waldkönigen	4,94	90	377	70	335	Kesfeld	4,48	22	123	13	54
Wallenborn	8,12	92	434	85	428	Kickeshausen	1,42	12	58	11	53
Walsdorf	7,95	170	601	153	667	Kinzenburg	1,22	15	75	15	57
Weidenbach	10,70	93	392	84	416	Kleinlangenfeld	7,81	24	122	22	113
Weiersbach	2,40	29	115	25	124	Kobscheid	6,68	25	104	20	99
Wiesbaum	10,48	97	393	83	400	Kopp	8,38	45	208	45	240
Winkel (Eifel)	6,68	38	193	37	192	Kopscheid	2,59	18	91	15	65
Zilsdorf	2,87	38	162	36	154	Krautscheid	3,79	25	123	22	115
						Lambertsberg	1,59	15	67	15	67
						Lascheid	3,47	28	123	28	157
						Lasel	4,44	64	292	57	270
						Laudesfeld	10,19	62	269	54	216
						Lauperath	5,78	31	166	30	149
						Leidenborn	5,59	38	166	36	184
						Lichtenborn	6,50	60	298	52	241
						Lierfeld	1,71	13	67	12	58
						Lünebach	10,27	160	625	121	471
						Lützkampen	5,95	80	337	68	334
						Manderscheid	4,26	17	103	16	96
						Masthorn	4,53	18	88	17	82
						Matzerath	4,32	21	109	20	98
						Mauel	5,23	32	125	28	131
						Merkeshausen	4,24	4	18	4	17

34 Landkreis Prüm

Arzfeld	12,47	144	625	124	622
Auw	5,97	106	435	85	392
Balesfeld	3,29	102	461	89	462
Bellscheid	1,85	11	53	10	63
Binscheid	5,73	29	179	27	166
Bitresborn	20,88	392	1277	261	1199
Bleialf	7,51	230	868	182	868
Brandscheid	16,22	78	346	67	222
Buchet	13,64	69	272	59	279
Büdesheim	13,51	146	573	118	567
Burbach	16,77	112	502	105	435

21 Rheinland-Pfalz

2 Reg.-Bez. Trier

34 - 35

Gemeinde	Gemarkungs- fläche in qkm	Haus- haltun- gen	Wohn- bevöl- kerung	Normal- woh- nungen	Bewohnte Räume in Normal- wohnungen	Gemeinde	Gemarkungs- fläche in qkm	Haus- haltun- gen	Wohn- bevöl- kerung	Normal- woh- nungen	Bewohnte Räume in Normal- wohnungen
Merlscheid	3,52	10	53	9	55	Winringen	2,57	17	101	17	96
Mürtenbach	21,64	232	931	196	794	Winterscheid	14,89	112	441	86	414
Neuendorf	5,71	31	138	28	127	Winterspelt	17,68	162	727	130	621
Neurath	1,67	17	94	17	83	Zendscheid	2,35	37	188	36	174
Niederhershof	8,63	54	292	52	288	35 Landkreis Saarburg					
Niederlauch	0,77	10	53	10	59	Ayl	6,54	162	738	150	740
Niedermehlen	2,41	6	33	6	36	Baldringen	1,77	30	162	26	162
Niederpierscheid	1,53	11	58	10	55	Beuren	5,33	54	247	44	308
Niederprüm	7,41	118	593	87	422	Biebelhausen	1,08	47	193	38	194
Niederüttfeld	2,33	17	96	16	78	Bilzingen	3,12	39	184	34	204
Nimsbuscheid	4,96	56	267	51	253	Dilmar	2,70	34	159	30	167
Nimsreuland	4,43	19	102	18	103	Dittlingen	2,82	30	154	23	170
Oberhershof	4,25	17	95	17	100	Eisingen	2,08	25	121	19	134
Oberlascheid	9,32	60	275	51	242	Fellerich	3,12	64	267	56	317
Oberlauch	3,67	13	69	13	65	Filzen	1,95	57	219	47	225
Obermehlen	4,51	26	125	22	109	Fisch	6,88	56	302	54	293
Oberpierscheid	6,19	77	401	76	387	Freudenburg	10,61	335	1303	265	1244
Oberüttfeld	6,15	44	215	33	162	Greimerath	12,11	189	873	159	739
Olmscheid	4,80	44	223	44	220	Hamm (b. Filzen)	0,77	23	93	18	100
Olzheim	16,21	93	408	76	356	Hamm (b. Taben)	1,79	20	72	19	97
Oos	4,96	53	210	44	257	Helfant	6,68	72	349	64	396
Ortenbach	6,21	25	112	25	118	Hentern	7,03	69	344	58	323
Ormont	12,41	100	439	88	434	Irsch	18,93	286	1359	249	1256
Pintesfeld	1,88	7	47	6	43	Kahren	4,85	56	261	45	252
Pittenbach	3,86	23	124	20	95	Kanzem	4,36	118	481	100	537
Plütscheid	12,93	77	377	73	354	Kastel-Stadt	5,12	99	455	89	427
Preisfeld	6,23	50	209	37	187	Kelsen	2,53	27	139	25	139
Pronsfeld	15,47	196	755	160	676	Kirf	8,99	132	574	110	584
Prüm, Stadt	6,99	900	2968	599	2 500	Köllig	2,72	21	109	19	136
Reiff	5,80	16	77	15	94	Könen	6,73	311	1106	239	1059
Reipeldingen	4,76	23	131	22	118	Körriß	5,26	61	284	52	299
Reuth	7,17	55	219	49	200	Kommlingen	2,38	44	244	41	239
Ringbuscheid	3,06	39	212	37	182	Konz	11,56	2136	6600	1740	6503
Rommersheim	13,29	95	412	68	391	Krettnach	5,25	98	464	92	474
Roscheid	5,11	24	120	21	94	Kreuzweiler	3,15	58	238	46	233
Roth	12,31	71	269	65	300	Krutweiler	1,85	48	210	42	178
Scheid	5,49	34	125	26	106	Mannebach	6,02	78	349	68	399
Schlausenbach	5,48	32	157	29	136	Meurich	5,17	43	226	40	217
Schönecken	6,83	290	1097	250	1008	Niedermennig	2,11	61	273	52	255
Schönfeld	7,41	38	163	33	175	Nittel	12,23	265	1193	229	1205
Schüller	4,40	98	359	88	403	Oberbillig	5,49	181	701	142	681
Schwirzheim	13,67	85	421	77	404	Oberemmel	13,75	206	1048	179	941
Schwerath	8,94	46	198	39	182	Ockfen	2,41	95	495	93	483
Sengerich	1,10	7	33	6	31	Onsdorf	3,41	46	214	45	260
Sevenig	4,83	28	124	25	119	Palzem	5,75	84	332	58	355
Stadtkyll	13,48	239	878	197	835	Paschel	4,30	38	195	33	168
Stalbach	2,33	18	81	16	73	Pellingen	7,21	103	515	89	449
Staudenhof	0,20	3	15	3	12	Portz	3,11	38	183	32	220
Steffeln	14,42	104	472	88	486	Rehlingen	1,96	38	174	31	181
Steinmehlen	2,12	18	84	16	60	Rommelfangen	2,71	17	103	16	106
Strickscheid	1,41	13	67	12	50	Saarburg, Stadt	13,65	1348	4471	1049	4407
Strupbach	2,68	20	71	14	64	Schoden	5,09	77	393	69	357
Urb	3,24	31	116	23	114	Schömerich	2,46	29	163	27	147
Wallerheim	14,51	142	706	124	646	Serrig	17,59	354	1431	308	1440
Wascheid	7,89	31	163	27	132	Söst	4,22	32	158	31	197
Watzersath	4,58	58	242	50	223	Südlingen	1,77	12	53	11	65
Wawern	7,58	60	292	56	272	Taben-Rodt	14,38	154	680	125	582
Waxweiler	4,42	271	1007	208	938	Tawern	6,96	327	1317	266	1339
Weinsfeld	4,15	45	211	35	193	Temmlers	6,72	147	579	131	598
Weinsheim	9,57	63	302	58	296	Trassem	7,72	156	650	128	666
Welchenhausen	2,34	27	74	19	92						
Wetteldorf	6,52	79	344	72	357						
Willwerath	3,87	32	119	25	140						

Gemeinde	Gemar- kungs- fläche in qkm	Haus- haltun- gen	Wohn- bevöl- kerung	Normal- woh- nungen	Bewohnte Räume in Normal- wohnungen	Gemeinde	Gemar- kungs- fläche in qkm	Haus- haltun- gen	Wohn- bevöl- kerung	Normal- woh- nungen	Bewohnte Räume in Normal- wohnungen
Wasserliesch	7,60	460	1 521	356	1 559	Kordel	15,72	490	1 735	368	1 544
Wawern	5,28	102	458	84	492	Korlingen	2,08	46	194	39	177
Wehr	1,43	48	179	37	193	Lampaden	8,16	97	503	92	442
Wellen	3,25	199	683	153	703	Langsur	2,31	183	753	155	723
Wiltingen	18,49	333	1 340	279	1 259	Leiwen	12,55	332	1 360	277	1 324
Wincheringen	11,47	294	1 201	235	1 188	Liersberg	2,80	63	251	48	237
Zerf	30,32	291	1 173	225	1 029	Lörsch	0,89	13	56	12	55
36 Landkreis Trier						Longen	0,97	31	135	30	125
Aach	6,95	100	479	90	435	Longuich	9,81	257	1 069	231	1 007
Bekond	3,57	128	591	120	619	Lorich	1,52	18	93	17	90
Bescheid	7,59	85	373	74	353	Lorscheid	5,09	89	444	83	360
Beflich	1,70	20	109	18	102	Mandern	23,95	168	816	156	652
Beuren	15,19	180	683	137	620	Mehring	21,46	418	1 718	349	1 505
Börfink-Muhl	11,20	95	364	81	337	Menningen	3,42	41	174	33	159
Bonerath	4,25	35	221	35	148	Mertesdorf	6,45	237	990	194	849
Breit	4,00	44	220	42	189	Mesenich	4,42	89	358	67	358
Büdlisch	4,08	47	212	46	216	Metzdorf	2,98	67	272	48	240
Butzweiler	8,47	145	660	127	585	Minden	3,80	55	232	44	237
Damflos	5,31	149	515	94	410	Möhn	7,68	63	299	61	295
Detzem	5,53	146	658	132	635	Morscheid	5,38	103	526	87	434
Edingen	4,04	61	292	50	259	Naurath (Eifel)	5,18	80	367	69	332
Ehrang	15,58	1 616	5 022	1 145	4 503	Naurath (Wald)	5,58	41	218	40	214
Eisenach	6,28	82	404	77	414	Neuhütten	6,11	189	685	133	619
Eitelsbach	2,00	99	417	72	275	Newel	5,85	68	326	54	285
Ensch	6,87	133	532	116	518	Olk	5,26	35	181	31	168
Farschweiler	7,46	105	531	101	398	Ollmuth	3,95	36	174	28	111
Fastrau	1,97	55	216	43	178	Orenhofen	12,01	310	1 205	260	1 038
Fell	13,69	402	1 627	342	1 314	Osburg	32,93	301	1 227	244	963
Filsch	1,50	49	251	40	180	Pfalzel	11,83	1 359	4 192	922	3 804
Föhren	9,81	419	1 903	328	1 429	Plüwig	4,86	152	657	125	532
Franzenheim	6,44	66	322	54	249	Pöler	2,49	45	207	39	171
Fusenich	1,79	23	120	20	102	Pölich	3,21	77	331	67	335
Geisfeld	8,86	90	471	86	390	Prosterath	3,32	43	214	42	179
Gilzem	4,98	87	363	70	386	Ralingen	4,55	112	511	97	481
Godendorf	4,02	68	305	53	292	Rascheid	8,03	107	494	101	475
Grewenich	2,47	13	84	13	79	Reinsfeld	19,77	375	1 615	317	1 420
Grimburg	10,18	88	423	71	346	Riol	6,24	170	688	156	660
Gusenburg	7,36	163	770	138	638	Riveris	2,07	69	286	56	227
Gusterath	4,41	76	339	65	301	Ruwer	3,49	520	1 671	387	1 557
Gutweiler	2,56	70	291	42	221	Schillingen	19,60	203	902	160	804
Heddert	4,89	38	204	35	156	Schleich	1,60	54	225	41	203
Heidenburg	9,64	160	643	143	636	Schleidweiler-Rodt	13,67	353	1 271	242	1 160
Herl	2,82	37	199	36	148	Schöndorf	10,03	146	716	125	544
Hermeskeil	30,83	1 018	3 711	756	3 448	Schweich	28,59	1 095	4 008	911	3 623
Hinzenburg	2,88	31	163	25	116	Sirzenich	4,31	117	523	88	426
Hinzert	2,36	40	200	37	167	Sommerau	1,04	27	111	21	95
Hockweiler	2,08	26	143	25	119	Tarforst	5,33	75	404	70	340
Hofweiler	3,18	37	169	28	169	Thörnich	2,47	46	229	34	217
Holzerath	6,76	61	326	53	255	Thomm	4,48	155	707	127	507
Igel	4,46	241	755	172	766	Trierweiler	8,05	79	389	69	419
Irsch	3,99	92	427	82	338	Trittenheim	9,97	348	1 389	292	1 360
Issel	2,65	158	589	118	516	Udelfangen	4,25	45	225	36	208
Ittel	8,13	73	358	57	328	Waldrach	12,43	402	1 649	327	1 348
Kasel	4,54	261	1 029	208	868	Waldweiler	11,09	144	629	125	518
Kell	28,26	314	1 385	268	1 280	Welschbillig	18,19	328	1 578	246	1 235
Kenn	6,49	234	969	189	849	Wintersdorf	6,08	78	352	69	352
Kernscheid	3,82	79	321	58	277	Zemmer	10,48	272	1 100	224	1 025
Kersch	3,97	26	121	21	117	Zewen-Oberkirch	8,21	738	2 537	565	2 181
Klüsserath	11,59	288	1 239	244	1 165	Züsch	8,04	179	675	120	618
Köwerich	2,37	89	375	63	351						

21 Rheinland-Pfalz

2 Reg.-Bez. Trier

3 Reg.-Bez. Montabaur

37

31

Gemeinde	Gemarkungsfläche in qkm	Haushaltungen	Wohnbevölkerung	Normalwohnungen	Bewohnte Räume in Normalwohnungen	Gemeinde	Gemarkungsfläche in qkm	Haushaltungen	Wohnbevölkerung	Normalwohnungen	Bewohnte Räume in Normalwohnungen
37 Landkreis Wittlich						Landscheid	16,70	228	949	183	882
Altrich	17,49	228	982	177	939	Laufeld	6,09	98	440	79	404
Arenrath	6,73	84	405	82	420	Lüxem	4,78	174	731	144	653
Bausendorf	4,40	219	741	180	785	Manderscheid	9,52	277	1026	234	1133
Bengel	27,68	286	1002	211	948	Meerfeld	13,23	86	371	78	349
Bergweiler	13,23	145	595	127	617	Minderlittgen	8,19	131	536	104	492
Bettenfeld	17,24	179	858	165	765	Minheim	5,46	174	685	142	749
Binsfeld	10,06	221	853	190	806	Monzel	8,52	171	649	137	714
Bombogen	4,23	177	705	128	648	Musweiler	3,05	23	107	18	115
Bruch	8,63	100	434	87	403	Neuerburg	8,27	152	640	115	599
Burg	7,95	81	387	70	346	Niederkail	5,49	162	595	141	558
Diefenbach	1,40	7	43	7	48	Niedermanderscheid	0,57	26	82	25	99
Dierfeld	1,54	9	43	6	43	Niederöfflingen	8,17	88	389	73	374
Dierscheid	2,42	44	187	40	158	Niederscheidweiler	7,83	69	311	64	321
Dodenburg	3,84	29	129	27	170	Niersbach	8,30	98	434	91	421
Dörbach	5,26	159	613	147	621	Oberkail	24,27	194	827	165	843
Dorf	2,57	66	303	54	257	Oberöfflingen	7,42	58	272	50	277
Dreis	11,23	256	1040	220	1002	Oberscheidweiler	4,50	57	213	39	224
Eckfeld	12,74	90	394	72	389	Olkenbach	7,57	72	305	62	275
Eisenschmitt	10,84	167	628	140	610	Osann	8,04	218	884	192	907
Esch	2,29	62	270	57	238	Pantenburg	4,96	55	265	50	270
Flußbach	6,86	53	242	47	221	Piesport	4,28	159	584	134	650
Gipperath	4,87	42	220	38	228	Platten	7,05	150	564	103	559
Gladbach	3,60	99	396	90	344	Plein	7,27	83	400	67	393
Gransdorf	7,11	99	423	81	426	Pohlbach	3,73	146	587	120	490
Greimerath	3,76	34	162	32	170	Reil	12,15	484	1728	399	1635
Greverath	4,51	48	214	47	178	Rivenich	7,77	172	685	130	637
Großlittgen	13,17	216	926	195	827	Salmrohr	8,73	211	865	163	853
Hasborn	6,17	70	343	58	300	Schladt	4,94	34	155	33	174
Heckenmünster	4,89	27	133	20	114	Schwarzenborn	5,13	18	82	15	85
Heidweiler	10,29	60	242	57	284	Sehlem	11,21	145	581	120	530
Hetzerath	13,83	318	1232	263	1195	Seinsfeld	6,69	49	273	42	238
Hontheim	24,98	187	781	167	919	Spangdahlem	13,44	225	887	192	893
Hupperath	4,11	95	399	79	386	Steinborn	11,27	60	307	54	301
Karl	10,38	67	271	68	318	Ürzig	6,02	364	1375	300	1473
Kinderbeuern	5,41	216	898	174	757	Wallscheid	5,94	69	338	60	292
Kinheim	9,09	288	1100	217	1102	Wengerohr	4,30	208	800	173	753
Krames	5,48	88	407	87	406	Willwerscheid	2,43	11	50	10	59
Kröv	14,77	701	2549	494	2539	Wittlich					
						Stadt	23,68	2303	8274	1647	6945

3 Reg.-Bez. Montabaur

31 Landkreis Oberwesterwaldkreis						Büdingen	2,03	156	520	118	508
Ailertchen	5,57	135	500	408	388	Dahlen	4,51	86	321	61	313
Alpenrod	12,19	344	1078	284	1019	Dreifelden	5,11	55	182	35	167
Altstadt	8,18	239	801	172	724	Dreisbach	4,63	89	347	71	275
Arnshöfen	2,94	37	122	25	117	Düringen	1,01	20	78	15	56
Astert	2,39	56	220	43	200	Ehringhausen	1,76	18	65	13	48
Atzelgift	2,74	82	323	61	300	Eichenstruth	1,33	40	138	29	128
Bach	1,67	85	267	53	244	Eisen	2,00	41	145	33	135
Bellingen	4,27	94	375	85	314	Elbingen	2,30	59	220	45	188
Berod (b. Höchstebach)	5,05	164	515	123	539	Elsoff	4,56	157	406	145	470
Berod (b. Wallmerod)	3,92	102	365	75	354	Emmerichenhain	4,26	143	426	102	427
Berzhahn	3,26	116	365	91	389	Enspel	1,45	75	262	57	231
Bilkheim	2,65	66	264	54	202	Erbach (Westerwald)	1,87	173	526	143	536
Bölsberg	1,46	61	212	48	200	Ettinghausen	2,38	45	180	34	157
Borod	3,14	111	386	80	347	Ewighausen	2,55	41	155	36	147
Brandscheid	3,05	65	212	57	188	Fehl-Ritzhausen	4,02	168	603	131	524
Bretthausen	3,39	48	171	41	157	Gehlert	5,19	119	435	93	449
						Gemünden	5,22	294	1013	244	1001

32 Landkreis Sankt Goarshausen

Gemeinde	Gemar- kungs- fläche in qkm	Haus- haltun- gen	Wohn- bevöl- kerung	Normal- woh- nungen	Bewohnte Räume in Normal- wohnungen	Gemeinde	Gemar- kungs- fläche in qkm	Haus- haltun- gen	Wohn- bevöl- kerung	Normal- woh- nungen	Bewohnte Räume in Normal- wohnungen
Becheln	4,41	169	571	154	538	33 Landkreis Unterlahnkreis					
Berg	3,29	50	188	36	182	Allendorf	3,03	102	370	91	391
Bettendorf	3,24	73	250	48	214	Altendiez	9,23	476	1 533	356	1 471
Bogel	5,34	165	597	106	518	Attenhausen	5,84	134	493	110	425
Bornich	12,01	316	1 052	243	1 050	Aull	2,18	110	357	79	319
Braubach, Stadt	17,80	1 291	3 802	1 049	3 748	Balduinstei	2,22	188	662	151	578
Buch	4,17	112	363	87	372	Berghausen	4,37	84	237	47	246
Dachsenhausen	10,18	207	781	149	772	Bergnassau-Scheuern ..	5,40	224	1 632	183	717
Dahlheim	6,82	216	796	174	681	Berndroth	6,22	92	375	69	408
Diehard	3,34	68	245	48	188	Biebrich	3,47	92	340	83	349
Dörscheid	8,67	106	367	75	357	Birlenbach	4,04	374	1 173	291	1 217
Ehr	1,21	23	84	16	87	Bremberg	6,08	110	409	84	365
Endlichhofen	2,24	49	166	31	164	Burgschwalbach	9,21	273	880	193	935
Eschbach	2,60	57	191	41	222	Charlottenberg	0,76	68	205	55	217
Fachbach	2,03	286	839	244	777	Cramberg	5,26	171	572	132	612
Filsen	1,88	162	487	138	498	Dausenau	9,92	342	997	283	974
Frücht	5,53	107	384	77	423	Dessighofen	3,58	36	161	28	172
Gemmerich	6,79	157	514	100	505	Dienethal	1,39	71	248	52	242
Goarshausen, Sankt, Stadt	3,02	741	2 092	518	2 070	Diez, Stadt	12,39	2 674	8 092	2 107	8 062
Himmighofen	5,03	89	351	58	326	Dörnberg	5,82	206	682	168	679
Hinterwald	2,39	29	92	19	110	Dörsdorf	4,88	76	326	62	331
Holzhausen a.d. Haide ..	8,46	243	831	213	850	Dornholzhausen	3,93	55	210	45	215
Hunzel	4,02	66	227	42	251	Ebertshausen	2,58	32	138	24	150
Kamp-Bornhofen	11,47	645	1 945	539	1 840	Eisighofen	5,41	69	255	46	251
Kasdorf	4,07	83	282	45	244	Ems, Bad, Stadt	15,16	3 349	9 272	2 408	8 805
Kaub, Stadt	12,98	915	2 554	765	2 551	Eppenrod	6,98	113	465	102	446
Kehlbach	2,14	46	168	33	146	Ergeshausen	2,25	27	118	23	131
Kestert	6,89	331	1 020	308	1 028	Flacht	4,45	283	898	214	868
Lautert	3,56	63	194	45	247	Geilnau	2,24	132	406	105	435
Lierschied	5,93	214	684	161	629	Geisig	3,91	85	322	68	346
Lipporn	4,80	71	264	62	269	Giershausen	1,20	25	90	21	94
Lykershausen	3,34	56	187	44	177	Gückingen	2,34	136	424	99	408
Marienfels	3,84	94	325	67	346	Gutenacker	3,83	96	378	82	387
Miehlen	15,03	443	1 545	300	1 561	Hahnstätt	10,70	606	1 876	419	1 785
Miellen	2,05	104	322	87	316	Hambach	2,76	57	185	40	182
Münchenroth	1,07	17	54	10	47	Heistenbach	5,27	195	673	168	639
Nastätten, Stadt	13,02	777	2 418	623	2 362	Herold	4,09	63	240	53	283
Niederbachheim	2,93	71	250	45	240	Hirschberg	2,50	83	304	71	320
Niederlahnstein, Stadt ..	9,79	2 131	6 041	1 709	5 894	Hömburg	4,78	95	330	83	321
Niederwallmenach	6,88	143	527	99	565	Holzappel	2,74	308	907	241	970
Nievern	4,32	287	853	261	873	Holzheim	5,00	196	660	154	714
Nochern	7,11	176	614	122	597	Horhausen	5,43	93	285	76	325
Oberbachheim	2,85	57	208	39	190	Isselbach	4,08	54	193	36	195
Oberlahnstein, Stadt	27,49	3 637	10 418	2 813	9 902	Kaltenholzhausen	6,06	131	467	102	511
Obertiefenbach	5,77	74	300	68	338	Katzenelnbogen	9,20	361	1 410	307	1 285
Oberwallmenach	3,18	54	180	40	206	Kemmenau	3,75	81	270	76	277
Oelsberg	4,03	108	383	78	346	Klingelbach	5,14	135	470	108	477
Osterspai	12,91	384	1 255	319	1 221	Kördorf	7,83	142	534	116	544
Patersberg	2,65	119	408	78	359	Langenscheid	8,93	179	605	127	639
Pissighofen	3,31	43	176	28	181	Laurenburg	2,16	136	396	117	421
Prath	4,35	85	312	66	271	Lohrheim	4,13	137	501	103	502
Reichenberg	3,23	70	292	49	259	Lollschied	4,08	60	231	47	245
Reitzenhain	5,66	84	294	66	312	Misselberg	0,73	19	91	19	76
Rettershain	4,81	100	346	72	331	Mittelfischbach	1,84	21	90	21	103
Ruppertschhofen	4,78	100	389	71	384	Mudershausen	4,73	104	371	80	373
Sauerthal	3,57	102	338	91	295	Nassau, Stadt	12,10	845	2 467	662	2 564
Strüth	4,66	92	325	76	343	Netzbach	3,40	96	313	66	319
Weidenbach	2,24	28	93	22	111	Niederneisen	7,95	343	1 139	269	1 209
Weisel	13,05	284	921	198	955	Niedertiefenbach	4,08	62	239	52	264
Wellmich	3,96	187	585	148	544	Oberfischbach	5,04	48	183	41	189
Welterod	9,94	114	392	102	466	Oberneisen	4,54	220	744	169	733
Weyer	6,00	109	405	83	406	Obernho	3,86	146	483	106	410
Winterwerb	3,01	42	151	25	148						

Gemeinde	Gemar- kungs- fläche in qkm	Haus- haltun- gen	Wohn- bevöl- kerung	Normal- woh- nungen	Bewohnte Räume in Normal- wohnungen	Gemeinde	Gemar- kungs- fläche in qkm	Haus- haltun- gen	Wohn- bevöl- kerung	Normal- woh- nungen	Bewohnte Räume in Normal- wohnungen
Oberwies	2,01	39	140	32	130	Holler	4,54	203	652	164	557
Pohl	4,23	85	283	71	321	Horbach	3,97	100	343	80	337
Reckenroth	3,59	45	183	40	213	Horresen	2,81	263	870	218	722
Rettert	5,80	117	454	94	429	Hübingen	3,59	71	259	56	222
Roth	3,40	44	168	39	198	Hundsangen	7,64	362	1341	320	1258
Ruppenrod	1,92	14	63	13	63	Hundsorf	1,40	89	238	57	234
Schaumburg	2,94	19	76	16	60	Kadenbach	4,47	163	550	144	459
Scheidt	2,51	93	308	71	297	Kammerforst	1,32	53	146	46	159
Schiesheim	1,43	45	152	37	151	Kleinholbach	2,45	74	290	60	220
Schönborn	11,70	172	607	119	567	Krümml	2,20	44	153	38	146
Schweighausen	3,65	58	246	47	253	Leuterod	3,91	147	550	102	469
Seelbach	7,24	111	415	81	357	Marienhausen	4,84	98	351	76	341
Singhofen	15,66	323	1066	246	1045	Marienrachdorf	5,03	159	555	121	476
Steinsberg	2,92	57	215	47	226	Maroth	3,43	42	158	32	142
Sulzbach	2,22	67	248	57	227	Maxsain	11,85	258	806	222	865
Wasenbach	2,39	76	286	60	281	Mogendorf	4,24	335	953	277	978
Weinähr	3,40	160	511	103	492	Montabaur, Stadt	20,15	1682	5053	1221	4834
Winden	7,00	183	510	137	494	Moschheim	3,44	126	456	97	390
Zimmerschied	2,20	21	79	17	82	Nauort	6,42	325	1063	222	1035
						Nentershausen	7,54	348	1067	286	907
						Neuhäusel	1,62	241	719	216	729
						Niederelbert	10,26	315	1063	272	873
						Niedererbach	4,44	183	587	154	503
						Nomborn	4,02	116	460	105	374
						Nordhofen	3,86	92	275	62	293
						Oberelbert	3,44	133	465	105	409
						Obererbach	2,60	94	400	81	319
						Oberhaid	1,91	48	159	33	147
						Oberhausen	1,60	54	226	39	165
						Örzingen	3,88	121	469	99	387
						Pütschbach	2,10	108	411	93	361
						Quirnbach	3,08	69	235	58	241
						Ransbach (Westerwald) ..	6,85	833	2464	734	2518
						Reckenthal	1,52	30	113	26	88
						Rückeroth	3,48	113	339	87	345
						Ruppach	2,96	146	528	103	454
						Schenkelberg	3,53	135	469	111	451
						Selters	8,70	584	1738	474	1860
						Sessenbach	2,79	55	187	51	197
						Sessenhausen	5,44	160	520	136	521
						Siershahn	4,42	664	2072	527	1864
						Simmern	9,10	151	550	136	497
						Stahlhofen	2,98	101	370	81	313
						Staudt	2,65	165	575	141	531
						Steinefrenz	4,85	144	583	114	519
						Steinen	4,21	61	208	50	224
						Stromberg	1,79	207	647	152	628
						Unterhausen	1,92	71	238	57	243
						Vielbach	4,55	132	416	89	425
						Welschneudorf	7,82	155	541	138	505
						Weroth	2,52	96	373	63	300
						Wirges	10,12	1392	4378	1180	4016
						Wirscheid	2,68	64	205	51	203
						Wirzenborn	1,43	37	119	31	113
						Wittgert	4,74	94	309	80	282
						Wölferlingen	7,22	118	385	100	414
						Zürbach	1,66	28	80	18	83

34 Landkreis Unterwesterwaldkreis

Alsbach	4,77	123	400	105	394
Arzbach	9,93	455	1430	405	1311
Bannberscheid	2,02	112	400	96	333
Baumbach	5,29	492	1492	404	1420
Bladernheim	1,02	32	123	27	97
Boden	2,16	100	377	74	320
Breitenau	6,06	127	399	114	432
Caan (Unterwesterwald) ..	3,55	78	266	56	297
Daubach	2,51	57	222	49	194
Deesen	3,40	131	420	112	427
Dembach	8,74	582	2272	437	1611
Ebernahn	3,34	301	970	260	897
Eitelborn	7,10	405	1254	335	1114
Elgendorf	2,59	229	695	158	591
Ellenhausen	1,90	68	245	49	201
Eschelbach	3,01	139	439	107	399
Ettersdorf	1,10	41	150	33	128
Freilingen	3,67	158	485	113	502
Freirachdorf	4,28	163	532	127	575
Gackebach	4,79	90	358	70	308
Girod	4,99	135	555	103	470
Goddert	2,39	71	220	41	223
Görgeshausen	3,23	121	410	109	353
Goldhausen	1,45	97	340	81	308
Großholbach	3,90	142	539	93	415
Hartenfels	8,14	156	550	137	571
Heilberscheid	6,37	112	414	86	374
Heiligenroth	6,00	229	815	159	699
Helferskirchen	5,00	158	526	125	465
Herschbach (Unterwesterwald)	15,71	462	1545	386	1370
Hilgert	4,57	279	810	232	806
Hillscheid	14,08	590	1710	537	1621
Höhr-Grenzhausen, Stadt ..	15,89	2620	7026	2156	7481

Gemeinde	Gemarkungs- fläche in qkm	Haus- haltun- gen	Wohn- bevöl- kerung	Normal- woh- nungen	Bewohnte Räume in Normal- wohnungen	Gemeinde	Gemarkungs- fläche in qkm	Haus- haltun- gen	Wohn- bevöl- kerung	Normal- woh- nungen	Bewohnte Räume in Normal- wohnungen
----------	---------------------------------	-------------------------	---------------------------	---------------------------	--	----------	---------------------------------	-------------------------	---------------------------	---------------------------	--

4 Reg.-Bez. Rheinhessen

31 Landkreis Alzey

Albig	10,21	379	1 383	325	1 437
Alzey, Stadt	17,91	3 295	10 555	2 612	9 642
Armsheim	7,55	436	1 381	375	1 460
Bechenheim	2,55	101	345	82	390
Bechtolsheim	10,65	405	1 432	297	1 415
Bernersheim	2,86	84	324	60	299
Biebelnheim	6,24	192	648	143	707
Blödesheim	3,56	137	538	108	504
Bornheim	4,46	149	569	98	595
Dautenheim	3,56	134	487	93	506
Dintesheim	1,96	61	208	54	179
Eckelsheim	4,91	131	507	103	549
Ensheim	3,93	138	497	104	528
Eppelsheim	5,56	377	1 113	262	1 141
Erbes-Büdesheim	10,17	292	1 083	197	1 041
Esselborn	4,10	109	375	77	369
Flornborn	8,00	233	824	187	880
Flonheim	10,35	603	2 040	446	2 090
Framersheim	9,86	478	1 592	325	1 578
Frei-Laubersheim	9,88	293	952	194	1 062
Freimersheim	6,39	167	559	122	612
Fürfeld	12,48	388	1 367	275	1 325
Gabsheim	8,10	166	630	144	623
Gau-Bickelheim	7,93	390	1 304	315	1 479
Gau-Heppenheim	5,55	154	565	123	555
Gau-Köngernheim	1,81	91	315	64	289
Gau-Odernheim	15,86	682	2 272	519	2 224
Gau-Weinheim	4,10	154	526	121	573
Gumbsheim	3,33	72	292	62	330
Hangen-Weisheim	4,60	141	479	94	481
Heimersheim	6,30	202	792	158	782
Kettenheim	3,47	121	434	89	492
Lonsheim	4,53	145	513	105	548
Nack	5,56	145	516	120	527
Neu-Bamberg	4,51	226	737	208	779
Nieder-Saulheim	13,34	874	2 785	597	2 636
Nieder-Wiesen	4,90	181	651	138	626
Ober-Flörsheim	10,24	343	1 136	273	1 164
Ober-Saulheim	5,60	233	736	151	754
Offenheim	13,87	157	563	128	622
Partenheim	8,42	297	1 046	223	1 040
Rommersheim	4,10	129	440	108	438
Schimsheim	2,52	101	328	79	326
Schornsheim	8,92	386	1 284	285	1 334
Siefersheim	6,28	250	849	172	858
Spiesheim	7,32	219	800	204	862
Stein-Bockenheim	5,56	144	490	147	563
Sulzheim	6,07	189	702	149	703
Tiefenthal	1,35	38	147	30	129
Udenheim	8,03	250	895	190	867
Uffhofen	4,59	167	537	140	563
Vendersheim	4,17	128	491	101	533
Wahlheim	3,26	139	491	93	500
Wallertheim	7,89	418	1 449	313	1 576
Weinheim	7,54	362	1 292	247	1 167
Wendelsheim	12,56	364	1 146	271	1 257
Wöllstein	11,99	718	2 156	544	2 324
Wörstadt	12,65	877	2 805	728	2 964

Wolfsheim	4,99	146	576	130	611
Wonsheim	8,79	210	772	153	823

32 Landkreis Bingen

Appenheim	7,00	258	890	202	944
Aspishheim	5,82	227	876	173	875
Badenheim	4,33	164	541	106	572
Biebelnheim	3,15	146	514	122	551
Bingen, Stadt	22,59	5 695	16 803	4 320	16 284
Bosenheim	5,61	275	980	194	980
Bubenheim	4,38	178	622	121	613
Dietersheim	3,61	259	776	216	777
Dromersheim	6,26	325	1 169	240	1 144
Elsheim	5,83	277	995	202	985
Engelstadt	7,77	173	607	135	611
Gau-Algesheim, Stadt	13,97	1 262	4 129	958	3 893
Gensingen	8,73	408	1 360	352	1 375
Grolsheim	3,92	108	377	98	409
Gross-Winternheim	5,92	271	964	188	901
Hackenheim	4,31	297	1 104	213	1 087
Heidesheim a. Rhein	17,56	1 378	4 517	1 138	3 896
Horrweiler	4,39	205	723	150	753
Ingelheim a. Rhein, Stadt	43,94	4 402	13 254	3 258	12 756
Ippesheim	1,30	55	181	47	183
Johann, Sankt	5,66	195	690	130	736
Jugenheim i. Rheinhessen	6,18	278	1 083	218	1 015
Nieder-Hilbersheim	4,58	140	516	106	559
Ober-Hilbersheim	7,38	252	907	196	1 008
Ockenheim	6,04	438	1 536	353	1 492
Pfaffen-Schwabenheim	5,19	243	821	153	801
Planig	6,16	479	1 557	331	1 507
Pleistersheim	2,32	67	215	49	211
Schwabenheim a.d. Selz	9,48	435	1 444	304	1 529
Sponsheim	3,41	139	468	114	445
Sprendlingen	13,02	982	3 155	698	3 113
Volxheim	4,93	221	800	191	851
Wackernheim	5,89	323	1 055	222	1 064
Welgesheim	2,02	114	461	88	433
Zotzenheim	3,13	122	444	88	484

33 Landkreis Mainz

Bodenheim	15,79	1 302	3 970	977	3 740
Budenheim	10,97	1 546	4 465	1 018	3 987
Dalheim	6,24	256	903	199	817
Dexheim	5,64	274	927	211	866
Dienheim	9,53	484	1 598	403	1 418
Dolgesheim	6,46	223	766	201	762
Drais	3,46	234	811	155	634
Ebersheim	9,99	371	1 330	310	1 210
Eimsheim	4,54	166	602	137	565
Essenheim	10,52	413	1 537	295	1 460
Finthen	11,04	1 619	4 563	1 123	4 005
Friesenheim	3,46	181	615	134	596
Gau-Bischofsheim	2,85	186	663	138	587
Guntersblum	16,25	1 005	3 237	749	3 125
Hahnheim	6,38	228	760	157	672

Gemeinde	Gemar- kungs- fläche in qkm	Haus- haltun- gen	Wohn- bevöl- kerung	Normal- woh- nungen	Bewohnte Räume in Normal- wohnungen	Gemeinde	Gemar- kungs- fläche in qkm	Haus- haltun- gen	Wohn- bevöl- kerung	Normal- woh- nungen	Bewohnte Räume in Normal- wohnungen
Harxheim	3,51	214	687	148	606	Bechtheim	13,34	571	1959	417	1930
Hechtsheim	14,55	1655	4666	1252	4100	Bernersheim	2,32	102	336	64	359
Hillesheim	5,53	212	736	160	718	Dalsheim	6,14	413	1418	325	1459
Klein-Winternheim	5,52	258	922	195	824	Dittelsheim	7,44	331	1120	281	1134
Köngernheim	3,55	202	638	132	575	Dorn-Dürkheim	5,58	324	1127	239	1165
Laubenheim	7,09	1021	2661	814	2683	Eich	21,02	662	2227	511	2031
Lörzweiler	5,59	245	827	169	747	Frettenheim	2,74	57	206	40	212
Ludwigshöhe	2,65	92	360	78	331	Gimsheim	18,47	941	3227	711	3567
Marienborn	2,95	341	1108	222	836	Gundersheim	8,45	472	1484	329	1549
Mommenheim	7,62	349	1218	254	1118	Gundheim	4,60	271	897	200	857
Nackenheim	7,35	848	2627	619	2370	Hamm	7,89	517	1633	367	1493
Nieder-Olm	11,23	913	2795	673	2662	Heppenheim a.d. Wiese ..	9,84	692	2098	510	2008
Nierstein	12,21	1862	5574	1564	5520	Heßloch	6,36	304	1077	255	1128
Ober-Olm	17,90	606	1879	512	1706	Hohen-Sülzen	3,78	158	555	117	534
Oppenheim, Stadt	7,09	1718	4991	1364	5008	Ibersheim	9,72	159	577	110	534
Schwabsburg	6,96	332	1039	257	1019	Kriegsheim	3,00	180	571	114	564
Selzen	6,66	309	1114	244	1127	Mettenheim	6,40	312	1031	238	955
Sörgenloch	2,37	190	669	148	613	Mölsheim	4,61	174	626	127	632
Stadecken	8,69	352	1248	244	1088	Mörstadt	5,62	205	678	147	739
Uelversheim	7,36	260	909	212	994	Monsheim	6,61	475	1492	357	1498
Undenheim	9,98	576	1870	397	1836	Monzernheim	3,95	207	691	132	696
Weinolsheim	5,78	185	636	151	663	Nieder-Flörsheim	6,57	374	1239	263	1273
Wintersheim	3,75	103	415	71	368	Offstein	5,64	411	1267	342	1325
Zornheim	5,58	332	1078	261	1065	Osthofen	19,92	1954	5661	1434	5283
34 Landkreis Worms						Pfeddersheim	13,60	1393	3958	1174	4255
Abenheim	10,92	735	2318	516	2059	Rhein-Dürkheim	6,83	660	2063	490	1890
Alsheim	15,59	778	2431	593	2383	Wachenheim	3,55	205	669	133	666
						Westhofen	14,73	699	2279	473	2219
						Wies-					
						Oppenheim	3,10	357	1069	274	1081

5 Reg.-Bez. Pfalz

31 Landkreis Bergzabern						Lug	2,32	96	395	67	260
Albersweiler	10,84	743	2533	578	2136	Mühlhofen	4,66	140	550	106	449
Anweiler, Stadt	24,23	1494	4604	1304	4553	Münchweiler a. Klingbach ..	2,14	57	205	46	155
Appenhofen	2,15	73	279	67	282	Niederhorbach	4,32	121	447	110	504
Barbelroth	4,06	114	435	91	399	Niederrotterbach	3,57	62	238	45	197
Bergzabern, Stadt	8,95	1223	3910	929	3701	Oberhausen	4,50	115	426	92	412
Billigheim	10,61	383	1293	330	1241	Oberrotterbach	13,09	242	751	211	697
Bindersbach	0,94	81	277	61	201	Oberschlettenbach	4,58	50	181	45	218
Birkenhördt	8,58	149	542	130	463	Pleisweiler-					
Blankenborn	1,72	37	149	35	117	Oberhofen	5,05	200	687	167	680
Böllenborn	4,12	54	209	50	190	Queichhambach	5,15	99	357	78	294
Darstein	2,39	44	182	43	158	Ramberg	7,76	338	1122	287	961
Dembach	3,86	148	518	140	495	Rechtenbach	5,72	174	610	112	446
Dierbach	5,48	129	525	105	418	Rinnthal	13,81	152	506	112	464
Dimbach	2,19	44	177	46	163	Rohrbach	9,25	420	1447	296	1297
Dörrenbach	10,13	248	867	189	654	Schwanheim	6,96	146	595	116	509
Eußerthal	12,52	245	909	202	701	Schweigen	5,74	123	480	110	366
Gleiszellen-Gleishorbach ..	5,33	199	713	179	639	Schweighofen	11,23	155	537	111	469
Goßersweiler	5,37	164	686	136	503	Silz	8,51	158	574	144	467
Gräfenhausen	9,55	160	555	127	491	Spirkelbach	6,89	157	537	131	497
Hergersweiler	1,80	42	144	36	133	Stein	3,23	123	422	117	329
Heuchelheim	3,58	166	638	144	620	Steinfeld	14,91	391	1342	244	876
Ingenheim	5,54	430	1434	342	1383	Völkersweiler	4,09	104	437	90	312
Kapellen-Drusweiler ..	5,82	158	594	116	608	Vorderweidenthal	10,12	158	561	133	564
Kapsweyer	8,26	224	739	144	548	Waldhambach	4,00	78	313	73	222
Klingen	3,80	104	418	97	389	Waldrohrbach	5,89	82	360	81	268
Klingenmünster	10,62	500	2760	408	1514	Wernersberg	8,03	231	896	212	704
						Wilgartswiesen	66,08	402	1388	352	1366

Gemeinde	Gemarkungs- fläche in qkm	Haus- haltun- gen	Wohn- bevöl- kerung	Normal- wohn- ungen	Bewohnte Räume in Normal- wohnungen	Gemeinde	Gemarkungs- fläche in qkm	Haus- haltun- gen	Wohn- bevöl- kerung	Normal- wohn- ungen	Bewohnte Räume in Normal- wohnungen
32 Landkreis Frankenthal						Minfeld	8,40	308	1105	253	1104
Albheim a.d. Eis	2,04	166	553	116	526	Neuburg a. Rhein	8,24	615	1958	435	1586
Altleiningen	11,47	440	1401	291	1293	Neupotz	7,56	304	1311	269	977
Asselheim	4,01	237	767	181	782	Niederlustadt	6,65	334	1109	262	1076
Battenberg	5,85	67	244	53	229	Oberlustadt	17,11	420	1463	323	1330
Beindersheim	5,59	301	992	183	903	Ottersheim	7,90	350	1240	241	1030
Bissersheim	2,57	119	411	86	412	Rheinzaabern	12,38	781	2706	580	2179
Bobenheim a. Rhein	10,06	946	3020	642	2752	Rülzheim	16,61	1294	4172	893	3493
Carlsberg	3,46	392	1213	273	1091	Schaidt	4,90	364	1375	242	969
Colgenstein-Heidesheim	3,68	169	598	122	556	Scheibenhart	1,81	141	474	96	420
Dirmstein	14,67	567	1924	490	1921	Schwegenheim	12,25	541	1757	423	1825
Ebertsheim	3,35	334	1109	251	1016	Sondernheim	6,01	463	1586	303	1301
Eppstein	7,49	527	1697	419	1561	Steinweiler	11,88	392	1458	335	1367
Gerolshausen	4,81	242	749	174	746	Vollmersweiler	2,18	54	189	39	191
Großbockenheim	6,03	370	1297	297	1194	Weingarten	6,67	347	1237	300	1132
Großkarlbach	5,26	280	874	255	982	Westheim	7,21	265	898	211	867
Großniedesheim	3,78	210	729	157	683	Winden	3,20	215	744	173	767
Grünstadt, Stadt	9,14	2079	6182	1737	6408	Wörth a. Rhein	17,49	789	2771	585	2247
Hertlingshausen	3,60	209	627	151	603	Zeiskam	8,86	585	2155	425	1778
Heßheim	5,97	676	1995	585	1903						
Hettenleidelheim	5,14	873	2703	522	2469	34 Landkreis Kaiserslautern					
Heuchelheim						Alsenborn	12,80	663	1893	396	1909
b. Frankenthal	5,78	249	806	143	751	Baalborn	9,16	139	413	98	386
Kindenheim	8,96	296	1049	215	979	Bann	12,90	431	1620	286	1306
Kirchheim a.d. Eck	7,76	404	1303	351	1353	Bettenhausen	1,03	23	95	18	100
Kleinbockenheim	5,21	290	985	222	950	Bruchmühlbach	8,10	509	1538	369	1511
Kleinkarlbach	3,52	220	721	163	703	Dansenberg	1,24	227	742	180	622
Kleinniedesheim	3,89	184	566	124	528	Enkenbach	17,23	834	2779	564	2376
Lambsheim	18,89	2044	6337	1673	5978	Erftenbach	6,30	786	2422	572	2426
Laumersheim	4,86	192	695	137	705	Erlenbach	5,84	446	1315	387	1275
Mertesheim	2,20	102	369	85	329	Erzenhausen	5,64	105	404	86	419
Mühlheim a.d. Eis	2,28	109	341	68	349	Eulenberg	3,97	89	339	81	361
Neuleiningen	9,13	249	843	238	830	Fischbach	14,99	192	605	123	570
Obersülzen	3,53	107	442	78	420	Fockenberg-Limbach	3,01	67	236	55	255
Obrigheim	2,81	281	893	200	896	Frankenstein	13,84	352	1147	274	987
Quirnheim	4,45	142	572	110	432	Gerhardsbrunn	10,04	45	221	28	244
Roxheim	10,29	1001	2996	727	2742	Gimsbach	2,87	48	211	38	234
Saunsenheim	4,94	259	833	182	830	Hauptstuhl	5,00	265	930	177	771
Tiefenthal	4,15	164	577	142	575	Heiligenmoschel	8,68	138	548	112	627
Wattenheim	12,46	424	1264	309	1320	Heimkirchen	6,65	132	528	101	533
						Hirschhorn	3,31	190	622	116	526
33 Landkreis Germersheim						Hochspeyer	21,49	1110	3434	772	3068
Bellheim	20,45	1453	4738	1065	4099	Hohenecken	13,25	543	1690	443	1562
Berg	6,73	337	1211	275	1100	Hütschenhausen	10,29	526	1854	375	1737
Büchelberg	102,19	185	766	149	574	Katzenbach	4,80	141	522	88	511
Erlenbach	5,46	152	579	128	561	Katzweiler	9,43	410	1373	247	1391
Freckenfeld	11,16	340	1153	242	1075	Kindsbach	9,05	582	1945	491	1678
Freisbach	4,98	175	589	118	536	Kottweiler-Schwanden	7,61	319	1096	253	1117
Germersheim, Stadt	17,02	1519	5037	1183	4583	Krickenbach	10,03	184	704	117	612
Hagenbach	15,85	702	2336	615	2073	Landstuhl, Stadt	15,46	2080	6903	1630	5711
Hatzembühl	7,76	452	1602	308	1127	Linden	5,09	250	923	161	740
Hayna	4,91	259	880	161	817	Mackenbach	3,53	433	1387	308	1336
Höndt	18,49	600	2117	480	1715	Matzenbach	2,96	52	183	34	194
Jockgrim	10,90	762	2619	665	2226	Mehlbach	9,01	254	911	195	943
Kandel, Stadt	26,72	1707	5118	1083	4496	Mehlingen	12,82	554	1761	417	1799
Knittelsheim	6,36	205	708	143	604	Miesenbach	5,92	498	1660	343	1622
Kuhardt	4,89	322	1159	214	906	Mittelbrunn	8,96	174	619	111	579
Leimersheim	12,98	516	1668	376	1606	Mölschbach	8,71	229	754	167	597
Lingenfeld	15,32	943	2856	720	2436	Morbach	3,10	78	294	71	341
Maximiliansau	10,47	816	2671	650	2205	Morlautern	4,78	590	1824	508	1676
						Nanzdiesweiler	3,50	136	508	120	464

1) darunter 0,58 qkm in der Nutzung des ehemaligen Heeresgutsbezirkes Baumholder

Gemeinde	Gemar- kungs- fläche in qkm	Haus- haltun- gen	Wohn- bevöl- kerung	Normal- woh- nungen	Bewohnte Räume in Normal- wohnungen	Gemeinde	Gemar- kungs- fläche in qkm	Haus- haltun- gen	Wohn- bevöl- kerung	Normal- woh- nungen	Bewohnte Räume in Normal- wohnungen
Hohenöllen	5,17	130	506	109	578	Welchweiler	3,48	99	381	83	363
Horschbach	7,05	107	381	86	412	Wolfstein, Stadt	7,59	488	1496	416	1642
Hüffler	3,65	140	472	94	454	37 Landkreis Landau i. d. Pfalz					
Hundheim	2,95	131	467	107	501	Altdorf	6,37	164	576	153	640
Jettenbach	10,24	280	997	250	1104	Arzheim	6,20	434	1389	335	1251
Julian-Obereisenbach, Sankt	7,38 ¹⁾	208	713	152	778	Birkweiler	4,99	230	735	209	833
Kaulbach	3,72	86	318	71	331	Böbingen	6,90	155	569	128	616
Körborn	5,86	97	348	73	323	Böchingen	5,35	243	826	212	788
Kollweiler	5,58	115	438	91	443	Bornheim	3,55	155	557	133	524
Konken	7,04	236	831	159	818	Burrweiler	6,29	309	963	252	1007
Kreimbach	5,32	164	585	128	600	Dammheim	3,22	157	521	111	503
Krottelbach	5,55	210	655	140	648	Diedesfeld	12,54	593	1801	529	1801
Kübelberg	5,82	355	1240	196	1033	Edenkoben, Stadt	17,84	2083	5861	1785	6630
Kusel, Stadt	11,71	1593	4865	1245	4691	Edesheim	16,32	830	2581	762	2841
Langenbach	6,59	128	448	86	492	Eschbach	4,46	173	633	162	563
Lautercken, Stadt	8,93	738	2451	629	2774	Essingen	11,39	463	1651	401	1552
Liebenthal	2,79	43	165	34	161	Flemlingen	3,88	134	471	113	513
Lohweiler	4,91	129	506	105	533	Frankweiler	6,84	304	952	256	1009
Miesau	12,52	633	2006	441	1996	Freimersheim	5,37	198	680	144	631
Mühlbach a. Glan	3,77	318	988	184	874	Gleisweiler	3,74	194	654	173	658
Nanzweiler	2,68	120	450	83	410	Godramstein	11,61	672	2087	538	1979
Nerzweiler	2,13	56	212	47	237	Göcklingen	7,28	266	1024	242	899
Neunkirchen	5,01	137	485	97	484	Gommersheim	11,28	326	1191	222	1228
Niederstaufenbach	2,01	76	281	56	255	Grossfischlingen	4,31	95	354	87	356
Nußbach	8,11	195	711	162	818	Hainfeld	6,23	231	780	210	879
Oberalben	5,63	89	340	69	358	Herxheim	24,21	1674	5980	1315	5275
Oberstaufenbach	2,68	57	213	40	233	Herxheimweyher	3,57	100	363	78	344
Oberweiler i. Tal	4,71	76	280	61	298	Ilbesheim b. Landau i. d. Pfalz	4,96	296	957	237	1030
Oberweiler-Tiefenbach	3,21	78	314	76	344	Impflingen	5,18	181	646	158	613
Odenbach	7,95	339	1151	258	1160	Insheim	8,00	542	1795	439	1429
Ohmbach	3,90	199	712	145	635	Kirrweiler	14,83	406	1452	380	1485
Patersbach	3,26	104	347	63	347	Kleinfischlingen	2,52	106	361	77	350
Quimbach	3,31	148	488	107	491	Knöringen	2,52	124	398	95	376
Rammelsbach	2,64	654	1987	478	1910	Leinsweiler	6,90	129	390	105	405
Rathskirchen	2,55	58	187	44	220	Maikammer	13,71	1277	4026	1172	4192
Rathweiler	4,23	57	193	37	212	Martin, Sankt	11,20	636	2065	577	2024
Rehweiler	6,73	132	473	93	464	Mörzheim	6,53	250	937	224	884
Reichthal	2,17	48	147	38	171	Niederhochstadt	10,15	403	1342	309	1266
Reiffelbach	4,46	82	326	72	356	Nußdorf	11,62	486	1735	330	1599
Reipoltskirchen	7,49	132	487	97	514	Oberhochstadt	5,28	206	694	176	660
Relsberg	3,81	78	285	61	335	Offenbach a. d. Queich	15,24	827	2865	593	2609
Roßbach i. d. Pfalz	6,16	142	485	119	566	Ranschbach	1,18	201	672	173	593
Roth	1,75	68	270	56	320	Rhodt unter Rietburg	10,05	519	1534	435	1742
Rothselberg	8,74	236	833	185	865	Roschbach	3,44	210	751	136	756
Rudolphskirchen	2,56	33	111	26	132	Sieboldingen	6,07	331	1040	278	1059
Rutsweiler a. Glan	1,58	98	332	61	291	Venningen	9,86	286	886	250	841
Rutsweiler a. d. Lauter	4,32	79	333	68	329	Walsheim	5,16	178	560	123	547
Sand	3,80	155	525	103	499	Weyher	5,16	213	762	200	795
Schellweiler	4,31	160	542	119	510	Wollmesheim	4,06	234	777	207	792
Schmittweiler (b. Kübelberg)	3,35	170	594	130	494	38 Landkreis Ludwigshafen a. Rhein					
Schmittweiler (b. Odenbach)	5,48	80	295	65	336	Alsheim-Gronau	3,14	132	470	89	369
Schönenberg	5,70	444	1428	295	1363	Alttrip	10,49	1308	3683	1080	3447
Seelen	3,16	68	229	54	281	Assenheim	5,00	193	678	150	668
Selchenbach	4,87	101	391	80	422	Böhl	17,90	1095	3350	725	2935
Steinbach	4,86	223	756	145	684	Dannstadt	12,03	681	2223	461	2032
Theisbergstegen	2,38	150	484	85	446	Fußgönheim	7,68	818	2860	640	2580
Trahweiler	2,05	65	243	44	230						
Ulmet	7,10	242	820	165	871						
Wahnwegen	4,63	234	748	151	723						
Waldmohr	13,03	840	2591	558	2555						

¹⁾ Darunter 2,29 qkm in der Nutzung des Ehemaligen Heeresgutsbezirkes Baumholder.

Gemeinde	Gemarkungs- fläche in qkm	Haus- haltun- gen	Wohn- bevöl- kerung	Normal- woh- nungen	Bewohnte Räume in Normal- wohnungen	Gemeinde	Gemarkungs- fläche in qkm	Haus- haltun- gen	Wohn- bevöl- kerung	Normal- woh- nungen	Bewohnte Räume in Normal- wohnungen
Hochdorf	4,70	313	1 038	236	929	Eppebrunn	34,05	380	1 203	313	1 086
Iggelheim	14,94	1 296	4 015	786	3 417	Erfweiler	8,84	222	805	131	645
Limburgerhof	8,97	1 309	4 044	993	3 649	Erlenbach	12,99	82	328	75	293
Mutterstadt	20,47	2 291	6 983	1 692	6 164	Erlenbrunn	5,95	412	1 285	349	1 117
Neuhofen	12,30	1 277	3 641	847	3 345	Fehrbach	4,09	349	1 188	245	927
Ruchheim	9,29	491	1 570	327	1 433	Fischbach b.Dahn	32,88	343	1 181	282	1 025
Schauernheim	3,23	251	810	183	699	Fröschchen	10,05	461	1 550	337	1 384
39 Landkreis Neustadt a.d.Weinstraße						Geiselberg	6,33	175	597	127	516
Bobenheim a.Berg	6,33	154	465	117	484	Gersbach	5,91	264	873	212	827
Dackenheim	3,32	120	422	102	413	Harsberg	3,31	64	313	50	259
Deidesheim, Stadt	26,70	931	2 961	813	2 916	Hauenstein	13,87	910	3 464	782	2 969
Dürkheim, Bad, Stadt	80,33	3 613	10 615	2 702	10 377	Heltersberg	28,16	464	1 479	309	1 314
Duttweiler	4,20	235	819	205	845	Hengsberg	1,29	68	213	65	216
Ellerstadt	6,35	351	1 098	260	1 064	Hermersberg	13,02	359	1 556	265	1 282
Elmstein	68,39	879	2 831	660	2 461	Herschberg	11,55	251	962	196	894
Erpolzheim	3,60	225	757	164	752	Hettenshausen	4,39	52	236	40	196
Esthal	15,35	397	1 460	304	1 253	Hilat	3,37	93	288	66	252
Forst	3,59	220	746	198	810	Hinterweidenthal	16,41	452	1 485	392	1 396
Frankeneck	4,76	294	887	248	799	Hirschthal	1,59	39	126	38	120
Freinsheim	13,60	1 146	3 449	947	3 424	Höheinöd	10,89	422	1 369	248	1 175
Friedelsheim	4,17	277	928	220	929	Höheischweiler	4,35	209	679	158	603
Geinsheim	11,74	436	1 670	357	1 495	Höhmühlbach	3,11	171	588	101	522
Gimmeldingen-Lobloch	7,19	584	1 859	469	1 902	Horbach	5,30	108	399	85	357
Gönnheim	6,54	282	971	237	927	Kröppen	10,48	169	648	104	455
Haardt	4,50	636	1 876	517	1 929	Leimen	29,23	273	961	192	885
Hambsch	17,23	1 098	3 367	931	3 371	Lemberg	60,11	1 090	3 430	908	2 930
Hardenburg	11,57	271	817	242	822	Ludwigswinkel	21,27	150	558	136	469
Haßloch	39,96	3 944	12 291	2 346	10 532	Merzalben	30,00	304	1 028	226	891
Herzheim a.Berg	4,35	165	581	143	591	Münchweiler a.d.Rodalbe	27,75	716	2 308	613	1 978
Kallstadt	6,63	369	1 168	254	1 375	Niederschlettenbach	7,63	66	255	42	170
Königsbach	3,20	275	889	224	792	Nothweiler	3,67	68	197	58	218
Lachen-Speyerdorf	24,41	933	3 210	756	2 768	Nünchweiler	9,97	251	858	157	833
Lambrecht, Stadt	8,29	1 685	4 788	1 461	4 868	Rodalben	18,09	1 839	6 511	1 458	5 199
Leistadt	6,79	321	1 083	287	1 031	Rumbach	14,79	152	499	110	501
Lindenberg	3,79	418	1 250	362	1 214	Ruppertsweiler	4,76	193	569	162	476
Meckenheim	15,05	695	2 297	473	2 108	Saalsstadt	5,30	100	382	82	344
Mußbach a.d.Weinstraße	14,59	1 122	3 292	987	3 274	Schauerberg	4,09	55	240	38	164
Neidenfels	6,49	378	1 167	322	1 089	Schindhard	4,34	90	359	73	308
Niederkirchen						Schmalenberg	10,39	180	598	141	570
b. Deidesheim	3,74	451	1 602	401	1 405	Schönau	16,36	175	601	154	497
Rödersheim	5,11	463	1 531	330	1 483	Schopp	11,37	287	892	178	812
Ruppertsberg	8,11	357	1 198	299	1 111	Schweiz	3,75	69	259	51	212
Ungstein	4,68	353	1 102	275	1 165	Simten	5,08	641	1 870	439	1 596
Wachenheim						Steinalben	2,55	76	256	60	253
a.d.Weinstraße, Stadt	24,97	893	2 635	635	2 687	Thaleischweiler	6,45	761	2 475	628	2 151
Weidenthal	14,44	686	2 180	514	1 901	Trulben	7,34	308	1 090	184	936
Weisenheim a.Berg	9,21	274	929	226	955	Vinningen	12,67	325	1 149	249	893
Weisenheim a.Sand	15,68	1 353	4 492	1 162	4 163	Waldfishbach	11,57	1 187	3 602	947	3 402
40 Landkreis Pirmasens						Wallhalben	1,32	92	338	68	330
Bobenthal	21,24	130	406	101	423	Wesenberg	5,03	126	548	92	490
Bruchweiler-Bärenbach	9,32	260	1 116	184	878	Windsberg	6,50	193	653	151	622
Bundenthal	10,26	239	914	210	772	Winzeln	7,35	452	1 407	317	1 202
Burgalben	5,90	373	1 521	300	996	Zieselberg	6,30	100	447	74	374
Busenberg	9,66	242	981	210	738	41 Landkreis Rockenhausen					
Clausen	12,32	461	1 432	380	1 332	Alban, Sankt	5,46	87	363	75	425
Dahn	40,76	828	2 834	696	2 722	Alsenbrück-Langmeil	7,71	184	628	157	697
Donsieders	9,17	290	982	181	788	Alsens	12,88	568	1 827	441	2 067
						Altenbamberg	7,54	211	678	152	671
						Bayerfeld-Steckweiler	8,61	168	585	124	648
						Bisterschied	5,16	94	392	81	527

21 Rheinland-Pfalz

5 Reg.-Bez. Pfalz

41 - 43

Gemeinde	Gemarkungs- fläche in qkm	Haus- haltun- gen	Wohn- bevöl- kerung	Normal- woh- nungen	Bewohnte Räume in Normal- wohnungen	Gemeinde	Gemarkungs- fläche in qkm	Haus- haltun- gen	Wohn- bevöl- kerung	Normal- woh- nungen	Bewohnte Räume in Normal- wohnungen
Börrstadt	15,13	214	827	173	722	Winterborn	8,46	64	251	55	289
Breunigweiler	3,24	80	291	68	330	Würzweiler	2,33	69	259	54	297
Callbach	5,37	155	541	123	612	42 Landkreis Speyer					
Cölln	3,26	66	206	44	228	Berghausen	6,01	658	2021	467	1772
Dielkirchen	6,54	200	688	144	706	Dudenhofen	12,96	925	3013	746	2675
Dörnbach	4,21	178	617	144	608	Hanhofen	5,81	255	888	160	702
Dörmoschel	2,88	59	231	54	273	Harthausen	8,35	527	1833	364	1690
Duchroth-Oberhausen	13,00	284	1099	219	1217	Heiligenstein	6,31	568	1788	361	1517
Ebernburg	7,94	326	1066	264	1087	Mecktersheim	15,54	502	1731	333	1482
Falkenstein	7,48	82	308	71	286	Otterstadt	15,57	636	2033	440	1594
Feilbingert	10,04	356	1287	281	1468	Schifferstadt, Stadt	28,06	4290	13242	2623	11198
Finkenbach-Gersweiler	7,73	141	592	106	582	Waldsee	12,94	1162	3477	711	2808
Gaugrehweiler	9,93	178	585	164	752	43 Landkreis Zweibrücken					
Gehrweiler	4,09	99	375	80	395	Althornbach	5,60	181	619	100	534
Gerbach	7,32	176	689	151	817	Battweiler	5,67	155	578	122	571
Gonbach	2,92	63	241	52	248	Bechhofen	6,58	413	1328	307	1190
Gundersweiler	10,45	150	541	116	580	Biedershausen	3,65	53	245	42	230
Hallgarten	2,58	143	584	118	504	Bottenbach	6,13	170	604	136	553
Hochstätten	5,49	208	706	167	787	Contwig	22,24	1033	3574	608	2946
Hochstein	3,98	159	464	130	532	Dellfeld	7,25	298	1021	249	969
Höringen	10,74	137	511	114	583	Dietrichingen	9,40	86	361	58	297
Imsbach	8,89	233	817	174	791	Großbundenbach	6,91	113	395	82	390
Imsweiler	10,00	210	672	154	708	Großsteinhausen	4,84	146	557	118	541
Kalkofen	1,83	71	286	60	345	Hengstbach	5,77	114	390	95	348
Katzenbach	6,06	152	539	114	524	Hornbach, Stadt	13,31	395	1234	250	867
Lettweiler	6,29	107	426	90	523	Käshofen	8,82	164	605	118	647
Lohnsfeld	6,89	162	619	125	604	Kleinbundenbach	5,01	83	359	62	325
Mannweiler	1,63	99	335	63	344	Kleinsteinhausen	5,73	170	564	120	516
Marienthal	6,88	97	332	78	354	Knopp-Labach	5,97	114	474	80	388
Münchweiler a.d. Aisenz	7,13	252	866	206	791	Krähenberg	4,39	71	263	46	277
Münsterappel	6,33	164	565	144	663	Lambsborn	4,73	227	740	165	731
Neuhemsbach	6,66	162	512	108	531	Langwieden	7,03	50	213	36	213
Niederhausen a.d. Appel	5,46	90	362	82	404	Martinshöhe	10,91	319	1240	218	1047
Niedermoschel	6,59	151	545	113	607	Maßweiler	10,87	282	1139	181	896
Oberhausen a.d. Appel	3,32	58	234	54	278	Mauschbach	4,45	51	209	29	145
Obermoschel, Stadt	10,15	441	1353	414	1798	Mittelbach	5,32	284	862	192	807
Oberndorf	2,82	89	279	68	341	Mörsbach	5,77	161	495	102	460
Odernheim	13,26	529	1809	386	1961	Niederhausen	2,77	37	152	27	152
Potzbach	3,99	71	262	59	273	Oberauerbach	4,75	369	1201	224	1050
Ransweiler	4,79	104	404	87	484	Oberhausen	3,56	107	382	85	364
Rehborn	10,14	248	879	203	1049	Reifenberg	7,72	147	683	109	572
Rockenhausen, Stadt	25,66	756	2618	605	2627	Riedelberg	5,25	109	389	90	416
Ruppertsecken	9,38	112	398	95	444	Rieschweiler	7,33	373	1216	288	1018
Schiersfeld	7,05	101	331	85	417	Rimschweiler	6,73	434	1401	338	1246
Schönborn	2,61	52	227	50	279	Rosenkopf	2,48	63	240	47	264
Schweisweiler	4,78	135	409	101	454	Schmitshausen	4,48	97	413	74	379
Sembach	5,49	193	615	158	677	Stambach	2,48	229	801	157	668
Sippersfeld	13,20	270	873	193	874	Walshausen	4,64	88	318	76	355
Sitters	2,63	40	147	34	187	Wartweiler	6,53	173	536	121	467
Stahlberg	2,59	73	264	63	287	Wiesbach	4,07	155	496	100	437
Steinbach a. Donnersberg	4,40	201	690	146	710	Winterbach	4,24	78	285	63	275
Steingruben	1,56	27	99	25	121						
Teschenmoschel	3,73	49	191	44	248						
Unkenbach	5,13	76	285	76	353						
Waldgrehweiler	7,75	97	360	88	461						
Wartenberg-Rohrbach	4,49	65	235	57	266						
Winnweiler	6,12	557	1769	470	1977						

Gemeinde	Gemar- kungs- fläche in qkm	Haus- haltun- gen	Wohn- bevöl- kerung	Normal- woh- nungen	Bewohnte Räume in Normal- wohnungen	Gemeinde	Gemar- kungs- fläche in qkm	Haus- haltun- gen	Wohn- bevöl- kerung	Normal- woh- nungen	Bewohnte Räume in Normal- wohnungen
----------	--------------------------------------	-------------------------	---------------------------	---------------------------	--	----------	--------------------------------------	-------------------------	---------------------------	---------------------------	--

22 Baden
1 Ehem. Ldskom.-Bez. Konstanz

32 Landkreis Donaueschingen

Aasen	13,74	214	790	177	797
Achdorf	11,95	110	495	103	513
Aufingen	12,05	130	504	119	532
Behla	5,68	74	302	66	338
Biesingen	2,71	95	347	83	367
Blumberg	17,91	1196	4005	1047	4184
Bräunlingen	37,28	699	2419	602	2528
Döggingen	11,96	189	662	151	644
Donaueschingen, Stadt	32,48	2700	7941	1877	7939
Emmingen ab Egg	28,51	272	974	270	1166
Epfenhofen	4,56	75	265	61	259
Eßlingen	6,74	71	256	61	265
Fürstenberg	9,58	85	377	81	423
Fützen	18,07	202	722	176	791
Furtwangen, Stadt	29,51	1785	5459	1404	6112
Geisingen	21,60	409	1542	308	1385
Grünigen	6,09	93	363	76	332
Gutenbach	18,65	331	1192	297	1240
Gutmadingen	11,64	162	567	126	555
Hammereisenbach-					
Bregenbach	15,11	135	469	118	495
Hattingen	13,54	159	560	148	642
Hausen vor Wald	4,47	81	347	68	353
Heidenhofen	2,67	41	185	41	211
Hintschingen	5,39	63	231	56	250
Hochemmingen	9,81	119	443	89	429
Hondingen	8,24	117	443	104	498
Hubertshofen	6,58	57	241	50	257
Hüfingen	19,37	665	2434	559	2330
Immendingen	20,97	577	1739	462	1897
Ippingen	10,64	83	324	73	329
Kirchen u. Hausen	15,11	182	627	162	738
Kommigen	4,54	51	213	49	226
Langenbach	10,99	62	263	51	272
Leipferdingen	13,36	200	726	189	802
Linach	8,93	47	193	41	204
Mauenheim	8,07	90	329	84	409
Mistelbrunn	3,70	17	76	15	83
Möhringen	30,30	609	1857	521	2128
Mundelfingen	15,24	159	680	150	669
Neudingen	11,48	188	662	175	793
Neukirch	18,04	170	686	150	757
Oberbaldingen	7,07	184	658	174	653
Öfingen	11,41	206	685	197	786
Pfohren	15,69	229	885	196	921
Riedböhringen	11,03	178	699	153	728
Riedöschingen	18,62	241	826	217	946
Rohrbach i. Schwarzwald	13,47	99	404	93	462
Schönenbach	11,44	147	535	128	586
Stetten	5,33	58	261	55	258
Sumpföhren	4,16	57	243	51	258
Sunthausen	7,53	137	512	130	564
Tannheim	15,79	199	743	148	732
Unadingen	12,75	156	691	146	720
Unterbaldingen	10,98	122	480	111	517
Unterbränd	3,04	36	166	33	155

36 Landkreis Konstanz

Vöhrenbach	23,17	708	2198	593	2432
Waldhausen	6,13	22	118	19	112
Wolterdingen	15,92	277	950	228	955
Zimmern	15,40	85	313	78	351
Allensbach	7,69	529	1680	439	1831
Anseltingen	8,37	165	612	145	587
Bankholzen	4,00	90	357	84	372
Bargen	7,00	73	284	61	291
Beuren a. Ried	2,87	69	268	64	280
Biesendorf	5,69	60	214	51	245
Bietingen	5,24	190	699	164	724
Binningen	11,37	154	614	139	696
Bittelbrunn	8,20	80	324	69	343
Blumenfeld	4,62	55	405	52	223
Böhringen	12,08	449	1508	372	1655
Bohlingen	11,96	297	1135	251	1131
Büsingen (Oberrhein)	7,63	294	936	275	1230
Büßlingen	6,81	189	678	177	751
Dettingen	12,49	238	928	194	895
Dingelsdorf	6,44	152	619	129	636
Duchtingen	6,19	96	399	88	429
Ebringen	2,84	70	251	52	249
Ehingen	9,99	221	700	190	781
Engen, Stadt	13,75	929	3004	756	3087
Friedingen	9,90	188	687	156	760
Gaienhofen	4,03	141	502	109	510
Gailingen	13,17	521	1793	440	2012
Gottmadingen	8,57	1172	3460	842	3776
Güttingen	7,42	144	531	117	548
Gundholzen	3,00	54	201	46	214
Hausen a.d. Aach	2,61	83	328	73	329
Hegne	3,75	68	550	54	224
Hemmenhofen	3,01	95	326	86	400
Hilzingen	15,55	467	1587	394	1701
Horn	2,52	132	454	103	473
Iznang	1,56	100	338	76	374
Kaltbrunn	5,77	51	224	45	239
Langenrain	9,33	79	332	66	373
Liggeringen	10,79	129	524	107	556
Litzelstetten	5,11	138	571	119	592
Markelfingen	6,67	235	788	193	814
Möggingen	4,66	81	291	70	309
Moos	4,44	121	439	96	447
Mühlhausen	7,92	259	908	213	939
Neuhausen	4,85	135	433	112	472
Nordhalden	3,56	55	215	50	243
Öhningen	12,52	403	1280	333	1523
Radolfzell	7,67	3377	9712	2449	10097
Randegg	6,94	286	951	242	1049
Reichenau	12,72	640	2914	535	2521
Riedheim	6,33	135	472	115	488
Rielasingen	12,22	1125	3567	937	3901
Schienen	9,24	102	420	84	451
Schlatt a. Randen	3,95	84	310	68	324

22 Baden

1 Ehem. Ldskom.-Bez. Konstanz

36, 43 - 44

43 Landkreis Säckingen

44 Landkreis Stockach

Gemeinde	Gemar- kungs- fläche in qkm	Haus- haltun- gen	Wohn- bevöl- kerung	Normal- wohn- nungen	Bewohnte Räume in Normal- wohnungen	Gemeinde	Gemar- kungs- fläche in qkm	Haus- haltun- gen	Wohn- bevöl- kerung	Normal- wohn- nungen	Bewohnte Räume in Normal- wohnungen
Stockach	9,16	1372	4087	1002	4120	Roggenbeuren	3,59	35	168	30	173
Volkertshausen	5,14	365	1152	311	1346	Ruschweiler	10,20	77	370	71	429
Wahlwies	8,98	235	988	204	942	Salem	7,87	255	1029	149	790
Wasser	11,43	105	432	99	513	Sipplingen	4,23	289	1034	255	1098
Wiechs	3,00	40	160	37	185	Stetten	4,30	96	364	79	388
Winterspüren	12,04	115	518	101	530	Taisersdorf	3,33	49	217	43	205
Worndorf	10,19	109	437	99	501	Tüfingen	9,12	52	256	47	245
Zizenhausen	2,18	409	1276	357	1333	Überlingen, Stadt	19,90	2901	8348	2060	9340
Zoznegg	7,17	161	590	139	691	Untersiggingen	6,89	111	444	75	397
45 Landkreis Überlingen						Unteruhldingen	1,22	230	683	165	731
Aach-Linz	14,54	211	819	195	990	Urnau	5,34	66	305	59	326
Adelsreute	5,24	30	176	27	184	Wangen	2,82	40	176	36	216
Ahausen	6,72	112	466	92	526	Weildorf	5,49	102	415	89	437
Altheim	10,57	127	569	110	599	Wintersulgen	20,27	231	936	205	1027
Baitenhausen	5,09	46	188	42	199	Wittenhofen	18,59	165	804	148	795
Bambergen	6,31	43	222	37	201	Zell a. Andelsbach	6,15	51	234	47	263
Bermatingen	8,72	265	1037	219	997	46 Landkreis Villingen					
Beuren	8,88	166	651	153	715	Brigach	10,46	127	475	95	489
Billafingen	8,14	82	376	70	387	Buchenberg	17,74	193	794	161	731
Bonndorf	11,03	88	380	74	365	Burgberg	3,46	115	433	98	412
Buggensegel	3,61	50	228	40	221	Dauchingen	10,04	298	969	263	1023
Burgweiler	26,11	175	782	164	899	Dürrheim, Bad	12,54	699	2504	572	2394
Daisendorf	2,44	72	221	51	232	Erdmannsweiler	3,00	109	408	96	398
Deggenhausen	6,49	143	545	123	590	Fischbach	10,70	149	605	136	579
Deisendorf	3,57	58	220	49	236	Georgen, Sankt	12,87	2308	6687	1814	7344
Denkingen	17,17	133	574	111	595	Gremelsbach	13,45	157	673	139	610
Frickingen	12,35	249	1028	208	1045	Herzogenweiler	10,02	28	116	26	113
Grasbeuren	3,47	39	184	30	158	Kappel	6,49	87	392	79	357
Großschönach	10,74	133	572	120	647	Kirchdorf	3,57	85	357	74	308
Großstadelhofen	11,00	76	341	63	346	Klengen	11,02	179	812	164	738
Hagnau	2,93	270	997	222	1044	Königsfeld i. Schwarzwald	1,50	447	1771	270	1270
Hattenweiler	10,85	75	380	67	381	Langenschildach	12,31	153	667	135	588
Heiligenberg	11,62	257	965	207	1007	Marbach	6,69	148	545	116	484
Herdwangen	18,65	209	824	197	1031	Mönchweiler	9,60	422	1338	342	1351
Hödingen	2,86	90	427	69	361	Neuhausen	8,77	145	551	134	563
Hohenbodian	8,72	57	277	49	257	Niedereschach	12,48	274	1046	255	1130
Homberg	19,30	154	736	147	777	Nußbach	15,21	303	1151	266	1140
Illmensee	9,32	90	343	82	424	Obereschach	11,46	160	721	138	697
Illwangen	10,48	94	473	88	458	Oberkirnach	11,93	66	323	63	318
Immenstaad	6,22	458	1686	373	1685	Peterzell	9,12	197	681	150	660
Ittendorf	15,48	120	496	99	503	Pfaffenweiler	8,85	159	659	139	561
Kippenhausen	2,58	59	233	48	259	Rietheim	5,23	81	331	53	280
Kluftern	6,92	270	951	229	967	Rohrhardsberg	11,56	36	198	28	128
Leustetten	3,57	72	304	61	333	Schabenhhausen	3,40	78	322	62	286
Lippertsreute	6,23	101	438	82	442	Schönwald i. Schwarzwald	27,81	439	1746	371	1739
Markdorf	11,62	1031	3593	870	3706	Schonach i. Schwarzwald	25,14	904	3347	754	3260
Meersburg	6,93	914	2678	582	2593	Stockburg	3,17	37	142	29	137
Mimmenhausen	6,28	272	975	243	1016	Tennenbronn	35,01	582	2530	520	2373
Mittelstenweiler	3,15	54	210	44	189	Triberg	4,66	1620	5006	1297	5482
Mühlhofen	6,31	245	867	210	866	Überauchen	8,22	83	349	70	303
Nesselwangen	5,96	57	237	52	267	Unterkirnach	13,17	243	1089	204	910
Neufrach	10,29	237	965	209	890	Villingen i. Schwarzwald, Stadt	67,79	6818	20127	4718	18663
Nußdorf	2,00	166	528	127	584	Weiler	5,77	97	363	81	367
Oberstenweiler	3,24	36	161	28	139	Weilersbach	7,16	138	612	122	565
Oberuhldingen	8,11	261	883	208	908	47 Landkreis Waldshut					
Owingen	16,11	176	747	157	810	Aichen	9,64	96	414	78	418
Pfullendorf	25,99	988	3181	834	3768						
Raderach	2,47	37	136	26	130						
Rickenbach	1,71	47	203	44	213						
Riedheim	13,82	216	851	178	896						

22 Baden

1 Ehem. Ldskom.-Bez. Konstanz 2 Ehem. Ldskom.-Bez. Freiburg

47

33

Gemeinde	Gemar- kungs- fläche in qkm	Haus- haltun- gen	Wohn- bevöl- kerung	Normal- woh- nungen	Bewohnte Räume in Normal- wohnungen	Gemeinde	Gemar- kungs- fläche in qkm	Haus- haltun- gen	Wohn- bevöl- kerung	Normal- woh- nungen	Bewohnte Räume in Normal- wohnungen
Albbruck	5,67	576	1913	478	1962	Krenkingen	7,58	73	318	61	312
Altenburg	5,89	210	721	181	793	Kußnach	5,14	36	145	35	176
Amrigschwand	14,29	106	437	90	484	Lausheim	10,11	69	298	57	276
Baltersweil	4,89	68	264	60	341	Lembach	6,79	47	207	47	236
Bannholz	6,55	77	334	70	357	Lienheim	7,57	126	510	112	513
Bechtersbohl	1,53	44	207	42	207	Lottstetten	13,39	295	1122	252	1254
Berau	12,24	134	575	111	515	Mauchen	9,07	105	467	97	494
Bergöschingen	4,79	47	195	43	247	Mettenberg	11,94	49	247	45	241
Berwangen	2,07	38	136	33	162	Nöggenschwil	7,80	73	321	69	332
Bettmaringen	11,50	95	456	90	625	Oberalpfen	6,55	66	292	57	292
Bierbronn	4,78	60	276	55	268	Obereggingen	5,26	67	303	56	295
Birkendorf	12,06	140	580	132	632	Oberlauchringen	9,10	261	934	215	936
Birkingen	5,33	63	294	48	277	Obermettingen	5,53	43	205	44	234
Birndorf	5,80	88	470	84	409	Oberwangen	3,29	53	207	46	199
Blumegg	6,77	66	297	62	287	Oftringen	2,49	66	278	53	225
Breitenfeld	2,92	36	165	28	161	Rechberg	3,44	67	299	62	307
Brenden	7,99	44	204	38	238	Reckingen	3,09	62	225	55	266
Buch	7,77	148	629	118	548	Remetschwil	7,03	82	325	68	365
Bühl	4,58	65	287	61	282	Rheinheim	3,00	104	386	93	413
Dangstetten	7,06	156	595	147	614	Riedern a. Sand	2,89	64	258	53	260
Degnau	3,53	77	316	70	331	Riedern a. Wald	7,93	98	387	91	446
Dettighofen	7,42	105	412	91	499	Schwaningen	8,43	90	360	78	377
Detzeln	4,63	59	253	48	227	Schwerzen	7,02	118	515	104	467
Dillendorf	7,39	77	333	73	368	Staufen	4,39	31	160	30	160
Dogern	7,46	298	1060	233	1040	Stetten	5,16	85	372	77	379
Eberfingen	7,81	100	426	90	400	Stühlingen	16,70	448	1601	381	1631
Erzingen	10,05	556	1845	464	2085	Tiefenhäusern	8,84	90	331	76	360
Eschbach	2,99	67	293	56	272	Tiengen (Oberrhein)	12,50	1512	4706	1139	4586
Geißlingen	8,86	140	556	121	588	Uhlingen	11,32	204	737	179	883
Gießen	12,65	315	1154	279	1263	Unteralpfen	9,56	142	561	126	582
Grimmelshofen	6,32	102	382	86	427	Untereggingen	8,71	171	661	156	674
Gurtwil	7,49	185	802	142	639	Unterlauchringen	3,66	514	1703	407	1629
Höchenschwand	6,42	150	586	128	519	Untermettingen	13,58	144	677	127	650
Hohentengen	10,04	222	798	185	877	Unterwangen	3,75	29	148	27	148
Horheim	7,61	178	723	163	680	Waldkirch	9,94	114	547	101	533
Hürlingen	6,42	53	222	49	231	Waldshut	9,76	2806	8255	1909	8017
Immeneich	3,21	58	218	52	266	Weilheim	9,46	129	569	108	530
Indlekofen	4,00	67	342	46	245	Weiswil	3,41	70	274	63	290
Jestetten	14,74	491	1725	423	1838	Weizen	9,64	136	558	123	557
Kadelburg	6,34	282	1033	243	1059	Wuröschingen	5,82	273	1010	229	999

2 Ehem. Ldskom.-Bez. Freiburg

33 Landkreis Emmendingen

Altsimonswald	19,62	215	864	198	943	Haslachsmonswald	11,31	64	293	64	298
Amoltern	2,41	78	304	72	307	Hecklingen	4,09	166	627	155	565
Bahlingen	12,65	718	2500	622	2302	Heimbach	5,07	206	775	195	624
Biederbach	31,36	285	1477	269	1344	Herbolzheim	17,10	1110	3743	972	3831
Bleibach	3,80	294	1065	254	1086	Katzenmoos	8,11	82	345	72	344
Bleichheim	7,37	171	699	156	583	Kenzingen	25,42	1079	3702	861	3411
Bombach	3,10	112	430	101	384	Köndringen	9,04	492	1763	420	1561
Broggingen	5,25	165	625	146	561	Königschaffhausen	5,72	285	1056	265	1092
Buchholz	5,73	292	1113	243	1037	Kollmarsreute	4,54	236	799	189	732
Denzlingen	16,98	863	2937	694	2720	Kollnau	9,07	1112	3572	969	3717
Elzach	4,42	495	1779	432	1810	Maleck	2,36	64	258	58	254
Emmendingen, Stadt	12,50	3350	10317	2441	9608	Malterdingen	11,15	486	1840	431	1648
Endingen	13,84	953	3212	841	3055	Mundingen	9,63	337	1207	301	1156
Forchheim	10,79	316	1125	291	1100	Niederhausen	9,04	255	961	236	873
Freiamt	38,00	454	2093	405	1779	Niederwinden	8,28	190	713	173	676
Gutach	3,70	448	1524	374	1539	Nimburg	10,18	315	1144	252	928
						Nordweil	4,34	170	693	162	570
						Oberhausen	12,93	467	1621	366	1471

Gemeinde	Gemarkungs- fläche in qkm	Haus- haltun- gen	Wohn- bevöl- kerung	Normal- woh- nungen	Bewohnte Räume in Normal- wohnungen	Gemeinde	Gemarkungs- fläche in qkm	Haus- haltun- gen	Wohn- bevöl- kerung	Normal- woh- nungen	Bewohnte Räume in Normal- wohnungen
Obersimonswald	23,83	148	589	145	700	Kirchzarten	11,67	697	2 445	522	2 273
Oberwinden	13,68	287	1 106	265	1 206	Lehen	3,58	195	646	149	579
Ottoschwanden	13,98	321	1 479	281	1 199	Leiselheim	1,86	101	374	92	344
Prechtal	44,13	477	2 118	402	1 859	Mengen	9,88	188	737	160	670
Reute	4,79	239	1 141	216	874	Merdingen	14,40	351	1 411	319	1 265
Riegel	18,33	497	1 642	445	1 670	Merzhausen	2,76	398	1 252	294	1 206
Sasbach	10,51	310	1 190	275	996	Munzingen	6,77	204	765	171	736
Sexau	16,30	431	1 655	371	1 476	Neuershausen	5,60	158	646	134	580
Siegelau	17,26	150	649	139	623	Niederrimsingen	4,59	137	519	119	482
Siensbach	9,89	89	411	77	403	Norsingen	1,80	174	619	148	587
Suggental	2,96	47	239	40	202	Oberbergen	7,37	180	711	168	631
Teningen	16,07	816	2 836	669	2 619	Oberglottertal	13,84	109	530	88	423
Tutschfelden	2,42	108	466	95	341	Oberried	17,83	210	934	175	770
Untersimonswald	17,65	169	671	137	653	Oberriemsingen	9,06	166	729	142	624
Vörstetten	7,89	273	1 028	237	914	Oberrotweil	10,18	474	1 621	426	1 694
Wagenstadt	3,33	170	707	153	612	Offnadingen	1,58	64	267	51	234
Waldkirch	20,82	2 315	7 087	1 878	7 716	Ohrensbach	4,97	91	400	76	320
Wasser	2,60	159	546	129	484	Opfingen	14,61	260	1 006	228	893
Weisweil	19,10	371	1 225	238	880	Peter, Sankt	35,16	321	1 500	295	1 322
Wildgutach	3,03	26	131	21	95	Pfaffenweiler	3,60	293	1 144	250	1 067
Windenreute	3,03	246	792	200	769	Schallstadt	3,76	188	719	135	657
Wyhl	16,94	574	2 184	506	1 809	Schelingen	4,10	71	270	68	222
Yach	18,61	177	809	163	666	Scherzingen	1,66	43	138	38	142
34 Landkreis Freiburg						Schlatt	5,74	114	445	89	443
Achkarren	3,53	170	735	154	646	Sölden	3,80	107	438	81	374
Au	3,99	146	544	121	512	Stegen	5,48	82	494	74	364
Bickensohl	3,07	113	425	106	415	Tiengen	8,38	158	650	131	533
Biengen	6,09	180	657	154	647	Ulrich, Sankt	4,56	60	286	56	270
Bischoffingen	3,21	194	679	168	703	Umkirch	10,08	217	810	192	739
Börzingen	12,99	611	2 340	551	2 071	Unterglottertal	3,18	216	837	174	717
Bollschweil	11,86	188	806	171	748	Unteribental	8,49	46	285	49	210
Breisach, Stadt	29,79	789	2 507	564	2 242	Wagensteig	18,98	81	450	74	359
Buchenbach	6,47	184	725	128	652	Waltershofen	7,58	221	857	201	749
Buchheim	4,85	194	697	175	682	Wasenweiler	4,21	175	651	151	562
Burg	5,88	119	574	93	452	Wildtal	7,07	145	569	120	496
Burkheim	5,93	209	775	196	700	Wilhelm, Sankt	19,17	38	188	29	167
Ebnat	6,87	354	1 200	279	1 056	Wittental	6,54	37	247	36	169
Ebringen	8,17	378	1 367	318	1 178	Witnau	5,04	94	412	81	363
Ehrenstetten	18,18	336	1 231	313	1 256	Wolfenweiler	5,92	293	1 147	254	1 061
Eichstetten	12,31	595	2 134	534	2 011	Zarten	4,15	68	358	49	290
Eschbach	14,42	123	627	115	474	Zastler	20,07	46	248	36	182
Falkensteig	6,56	68	257	57	242	35 Landkreis Kehl					
Feldkirch	4,21	70	351	59	306	Altenheim	25,05	771	2 635	629	2 821
Föhrental	9,25	77	381	68	300	Appenweiler	13,10	647	2 156	477	2 061
Gottenheim	8,74	346	1 332	304	1 188	Auenheim	8,26	622	1 910	465	1 884
Gündlingen	11,12	197	824	172	715	Bodersweiler	7,61	432	1 403	306	1 351
Gundelfingen	7,20	503	1 817	397	1 528	Diersheim	7,08	250	873	190	815
Hartheim	10,31	199	774	172	710	Eckartsweiler	11,14	203	678	162	759
Hausen a.d. Möhlin	4,43	98	409	88	366	Freistett	21,32	902	2 847	734	2 835
Heuweiler	4,01	118	522	103	485	Goldacheuer	13,35	677	2 402	559	2 280
Hochdorf	10,10	228	823	196	714	Grauelsbaum	1,41	97	324	88	329
Hofsgrund	8,76	68	330	63	292	Hausgereut	1,48	30	106	26	110
Holzhausen	3,64	131	547	127	558	Helmlingen	7,04	237	828	191	768
Horben	8,75	137	886	115	527	Hesselhurst	4,39	160	547	132	611
Hugstetten	3,69	219	784	182	785	Hohnhurst	3,72	47	178	44	180
Ihringen	18,80	986	3 603	830	3 009	Holzhausen	5,81	93	355	77	297
Jechtingen	8,40	234	885	195	817	Honau	3,42	139	475	113	425
Kappel	13,81	246	976	174	766	Kehl	14,08	1 187	3 540	853	3 244
Kiechlinsbergen	4,76	216	842	203	784	Kork	9,27	454	1 810	324	1 517
Kirchhofen	14,57	372	1 304	308	1 354	Legelshurst	18,72	487	1 764	355	1 550

22 Baden
2 Ehem. Ldskom.-Bez. Freiburg
35, 37 – 38

Gemeinde	Gemarkungs- fläche in qkm	Haus- haltun- gen	Wohn- bevöl- kerung	Normal- woh- nungen	Bewohnte Räume in Normal- wohnungen	Gemeinde	Gemarkungs- fläche in qkm	Haus- haltun- gen	Wohn- bevöl- kerung	Normal- woh- nungen	Bewohnte Räume in Normal- wohnungen
Leutesheim	5,93	298	1094	240	1054	Wittenweiler	4,68	173	517	121	526
Lichtenau	8,42	358	1149	306	1199	Gemeindefreies Gebiet ¹⁾	9,98	—	—	—	—
Linx	8,20	236	869	175	846						
Memprechtshofen	6,76	172	606	146	599						
Muckenschopf	4,04	110	381	85	372						
Müllen	1,21	44	167	33	168						
Neumühl	5,13	255	757	155	674						
Odelshofen	3,09	129	475	80	410						
Querbach	1,50	67	230	52	232						
Renchen	19,37	826	2582	656	2687						
Rheinbischofsheim	12,33	447	1411	358	1513						
Sand	9,96	240	858	189	851						
Scherzheim	6,72	232	848	192	801						
Urloffen	18,34	873	3019	700	2850						
Wagshurst	8,73	258	1040	224	917						
Willstätt	11,04	453	1408	374	1617						
Zierolshofen	3,11	88	314	73	328						
37 Landkreis Lahr						38 Landkreis Lörrach					
Allmannsweiler	7,46	262	909	209	901	Adelhausen	7,14	107	471	93	490
Aldorf	6,77	383	1366	314	1246	Adelsberg	4,53	45	213	39	199
Dörlinbach	8,61	181	827	161	772	Afersteg	4,58	67	282	60	284
Dundenheim	8,51	274	1046	204	1001	Aitern	9,21	75	359	71	322
Ertenheim, Stadt	21,43	1082	3741	898	3772	Arzenbach	3,70	316	1023	253	999
Ertenheimmünster	9,81	151	554	128	532	Binzen	5,86	341	1161	289	1134
Friesenheim	17,71	988	3209	827	3224	Blansingen	4,57	96	377	80	398
Grafenhausen	13,25	486	1540	393	1604	Bölln	5,67	31	150	25	141
Heiligenzell	3,19	230	806	187	727	Brombach	9,88	1131	3331	882	3346
Hugsweiler	5,17	328	965	263	1046	Bürchau	6,12	57	245	53	270
Ichenheim,						Degerfelden	9,90	198	711	168	670
Marktflecken	18,84	590	2236	522	2159	Efringen-Kirchen	10,43	516	1708	436	1867
Kappel a. Rhein	12,47	465	1495	367	1522	Egringen	6,27	149	587	135	735
Kippenheim	16,82	613	2116	507	2064	Ehrsberg	9,33	75	383	70	338
Kippenheimweiler	4,36	181	720	164	670	Eichen	4,18	98	426	83	383
Kürzell	9,51	345	1315	299	1246	Eichsel	5,00	77	337	74	368
Kuhbach	1,85	333	1159	275	1073	Eimeldingen	3,51	206	772	170	737
Lahr, Stadt	28,79	6721	19530	5063	19645	Elbenschwand	6,77	42	192	37	186
Langenwinkel	1,15	98	311	70	267	Endenburg	10,64	72	354	68	331
Mahlberg	11,48	366	1259	318	1261	Enkenstein	3,66	37	138	32	136
Meißenheim	11,77	457	1684	421	1653	Fahrnau	5,60	761	2225	632	2420
Mietersheim	3,03	236	725	204	737	Fischingen	1,89	68	269	58	303
Münchweiler	7,87	250	963	223	922	Fröhd	16,18	94	471	78	423
Nonnenweiler	9,03	459	1664	373	1605	Gersbach	24,28	199	778	171	749
Oberschopfheim	10,55	502	1684	461	1828	Geschwend	11,33	79	327	62	301
Oberweiler	5,20	372	1251	311	1258	Grenzach	5,13	1189	3431	940	3926
Orschweiler	5,09	214	751	179	752	Gresgen	7,07	86	394	73	347
Ottenheim	17,17	579	1824	468	1926	Haagen	3,56	635	1952	509	1970
Prinzbach	10,23	82	389	68	348	Häg	15,71	174	766	155	694
Reichenbach	13,26	534	1849	465	1846	Hägelberg	6,44	92	325	75	331
Ringsheim	11,31	497	1750	437	1756	Haltingen	7,80	1015	3143	736	3051
Rust	13,27	576	1936	489	1886	Hasel	11,67	237	847	200	879
Schmieheim	4,10	233	745	208	821	Hauingen	7,39	638	1902	513	1848
Schönberg	9,00	56	282	40	215	Hausen	5,13	523	1504	371	1521
Schutter	9,97	307	973	259	1002	Herten	8,23	336	1954	260	1036
Schuttertal	19,77	207	1025	186	877	Höllstein	2,65	418	1312	338	1281
Schutterzell	4,12	154	554	127	543	Holzen	7,21	114	469	103	476
Schweighausen	22,65	222	1124	196	1096	Hüsingn	6,87	94	394	78	387
Seelbach	16,25	772	2707	639	2709	Huttingen	4,55	65	273	62	294
Sulz	12,15	533	2010	477	1846	Inzlingen	9,48	320	1230	287	1117
Wallburg	3,03	127	457	108	390	Iste	2,59	229	718	187	717
Wittelbach	3,84	72	283	56	234	Kleinkems	3,71	113	370	90	377
						Langenau	4,29	159	531	147	553
						Lörrach, Stadt	18,60	8105	22689	5985	24161
						Markt	1,38	72	276	55	227
						Mambach	4,47	95	403	83	347
						Mappach	4,26	76	323	75	379
						Maulburg	9,73	731	2272	610	2385
						Muggenbrunn	4,08	83	335	77	340
						Neuenweg	12,65	104	455	98	452
						Ödingen	2,19	133	494	114	538
						Pfaffenberg	3,81	34	161	30	138
						Präg	13,63	91	387	83	396
						Raich	9,36	65	300	59	301
						Raitbach	8,24	107	489	87	412
						Riedichen	3,16	36	188	32	160

¹⁾ Rechtsrheinischer Grundbesitz der französischen Gemeinde Rheinau.

40 Landkreis Neustadt

22 Baden

2 Ehem. Ldskom.-Bez. Freiburg

3 Ehem. Ldskom.-Bez. Karlsruhe

40 - 41, 48

31

Gemeinde	Gemarkungs- fläche in qkm	Haus- haltun- gen	Wohn- bevöl- kerung	Normal- woh- nungen	Bewohnte Räume in Normal- wohnungen	Gemeinde	Gemarkungs- fläche in qkm	Haus- haltun- gen	Wohn- bevöl- kerung	Normal- woh- nungen	Bewohnte Räume in Normal- wohnungen
Schwarzenbach	15,91	73	348	67	360	Schutterwald	21,22	982	3819	731	3344
Seppenhofen	6,40	86	375	73	314	Schwaibach	13,42	126	545	104	534
Titisee	29,95	386	1700	317	1524	Stadelhofen	4,77	184	719	163	754
Urach	21,19	111	489	102	515	Tiergarten	3,58	160	711	122	585
Waldau	8,07	77	329	72	347	Ulm	8,32	414	1431	372	1367
Wellendingen	6,79	103	403	93	402	Waltersweiler	4,47	190	592	140	552
Wittlekofen	5,45	50	223	44	223	Weier	4,13	174	667	138	600
41 Landkreis Offenburg						Windschlag	7,68	341	1264	287	1186
Berghaupten	10,45	373	1376	314	1302	Zell-Weierbach	7,29	666	2393	551	2143
Bemersbach	13,75	178	1290	165	767	Zunsweiler	9,93	637	2297	583	2273
Bohlsbach	6,14	370	1233	309	1210	Zusenhofen	6,71	258	1006	214	936
Bottenau	8,08	96	580	95	515	48 Landkreis Wolfach					
Bühl	2,89	166	584	130	541	Biberach	12,16	488	1826	396	1758
Butschbach	5,56	85	438	75	384	Bollenbach	6,91	91	414	78	382
Diersburg	5,81	320	1201	262	1163	Einbach	28,70	145	791	137	648
Durbach	21,74	530	2266	459	2186	Fischerbach	20,30	206	960	188	912
Ebersweiler	4,59	170	661	134	595	Gutach					
Elgersweiler	3,19	397	1278	342	1359	(Schwarzwaldbahn)	31,74	649	2185	492	2249
Erlach	4,43	146	569	137	548	Haslach	11,80	1339	4233	1110	4534
Fessenbach	2,10	185	741	151	691	Hausach	7,37	820	2706	638	2723
Gengenbach	6,33	1314	4326	996	4104	Hofstetten	18,15	148	766	133	584
Griesbach, Bad	17,60	222	913	197	856	Hornberg	7,39	1260	3550	986	3865
Griesheim	5,93	242	902	216	890	Kaltbrunn	23,06	118	576	103	501
Haslach	2,78	141	517	120	521	Kinzigtal	40,34	241	1159	204	997
Hofweier	10,08	528	2068	476	1896	Kirnbach	18,54	210	817	179	805
Ibach	17,98	175	818	152	721	Lehengericht	27,14	252	966	221	974
Lautenbach	21,56	414	1675	367	1607	Mühlenbach	31,22	289	1425	249	1191
Lierbach	21,51	63	373	60	290	Niederwasser	12,76	103	451	84	400
Maisach	11,17	67	357	64	299	Nordrach	37,75	412	1773	378	1743
Nesselried	6,64	169	758	145	663	Oberentersbach	7,14	37	200	35	194
Niederschopfheim	12,87	525	1933	442	1827	Oberharmersbach	40,91	510	2183	440	2107
Nußbach	5,14	236	961	191	898	Oberwolfach	50,91	448	2149	385	1858
Oberkirch	9,81	1936	6365	1424	5798	Reichenbach	34,30	188	876	168	839
Ödsbach	20,19	171	874	151	791	Rippoldsau, Bad	36,22	270	1239	221	1055
Offenburg, Stadt	20,81	8109	22560	5546	22749	Schapbach	38,50	335	1466	274	1333
Ohlsbach	11,14	391	1456	338	1338	Schenkenzell	19,08	384	1393	313	1358
Oppenau	6,61	722	2488	621	2555	Schiltach	5,85	847	2746	695	2890
Ortenberg	5,66	584	2025	499	1972	Steinach	14,89	412	1717	371	1605
Peterstal (Renchthal), Bad	23,28	485	1874	431	1918	Unterentersbach	6,51	116	493	96	494
Rammersweiler	3,85	430	1485	372	1391	Unterharmersbach	15,04	434	1691	364	1555
Ramsbach	15,76	128	538	110	526	Welschensteinach	18,43	194	967	180	869
Reichenbach	27,67	226	1052	202	892	Wolfach, Stadt	7,63	905	3035	707	2994
Ringelbach	2,48	56	253	44	220	Zell a. Harmersbach	7,75	785	2411	637	2614

3 Ehem. Ldskom.-Bez. Karlsruhe

31 Landkreis Bühl						Großweiler	6,03	227	789	163	757
Achern, Stadt	8,46	1606	4932	1235	5126	Kappelrodeck	9,64	969	3412	831	3295
Altschweiler	5,24	702	1946	384	1568	Lauf	15,01	728	2881	647	2430
Balzhofen	2,75	108	411	83	375	Leibertung	5,27	127	440	93	396
Bühl	22,71	2321	7735	1845	7376	Mörsbach	5,89	292	1081	240	1153
Bühlertal	17,68	1907	6423	1602	5973	Moos	5,49	143	603	114	520
Eisental	5,66	436	1605	367	1482	Neusatz	13,00	534	1911	473	1840
Fautenbach	6,20	374	1395	318	1411	Neuweier	6,06	412	1665	358	1449
Furschenbach	3,83	94	410	85	381	Oberachern	5,64	813	2672	647	2608
Gamshurst	11,27	293	1199	249	1172	Oberbruch	5,17	90	384	74	360
Greffem	7,68	273	972	203	868	Obersasbach	7,16	302	1302	252	1145
						Oberweiler	1,21	72	238	55	219

Gemeinde	Gemar- kungs- fläche in qkm	Haus- haltun- gen	Wohn- bevöl- kerung	Normal- woh- nungen	Bewohnte Räume in Normal- wohnungen	Gemeinde	Gemar- kungs- fläche in qkm	Haus- haltun- gen	Wohn- bevöl- kerung	Normal- woh- nungen	Bewohnte Räume in Normal- wohnungen
Önsbach	7,89	432	1 527	368	1 514	Gernsbach	12,81	1 733	5 281	1 308	5 113
Ottenhöfen i. Schwarzwald	21,43	643	2 400	513	2 273	Haueneberstein	9,00	550	1 939	466	1 727
Ottersweier	18,14	692	3 018	597	2 526	Hilpertsau	3,95	254	988	210	821
Sasbach	9,57	493	2 195	422	1 755	Hörden	4,01	583	1 914	473	1 652
Sasbachried	5,11	111	402	92	424	Hügelsheim	14,97	314	1 076	252	1 097
Sasbachwalden	18,25	415	1 597	347	1 539	Iffezheim	19,94	741	2 504	641	2 273
Schwarzach	13,09	368	1 474	293	1 316	Illingen	5,45	245	899	210	721
Seebach	19,05	359	1 431	287	1 275	Kuppenheim	15,76	988	3 387	838	3 178
Sinzheim	23,21	1 369	4 752	1 143	4 171	Langenbrand	6,40	241	919	209	781
Steinbach	11,81	707	2 386	593	2 290	Lautenbach	5,80	148	556	129	459
Stollhofen	12,36	285	1 041	217	1 010	Michelbach	6,20	480	1 604	402	1 249
Ulm	7,03	203	696	156	696	Muggensturm	11,56	1 053	3 267	915	3 095
Unzurst	11,03	356	1 318	271	1 273	Niederbühl	8,26	519	1 469	390	1 462
Varnhalt	4,16	348	1 219	286	1 103	Oberndorf	2,50	136	479	123	431
Vimbach	5,75	184	617	148	643	Obertsrot	8,33	291	1 157	254	950
Waldulm	8,26	296	1 179	254	1 178	Oberweiler	4,41	229	830	192	596
Weitenung	6,21	244	874	195	796	Ötigheim	11,02	913	2 927	740	2 526
42 Landkreis Rastatt						Ottersdorf	7,69	440	1 354	382	1 322
Au a. Rhein	13,27	548	1 902	450	1 640	Plittersdorf	12,95	452	1 671	383	1 411
Au i. Murgtal	2,26	160	560	139	512	Rastatt, Stadt	19,27	5 729	16 390	4 153	15 972
Bermersbach	10,12	269	897	220	877	Raumental	3,20	211	677	171	602
Bietigheim	13,90	1 162	3 581	1 012	3 093	Reichental	47,20	268	1 015	212	787
Bischweiler	4,59	325	1 045	263	939	Rotenfels	20,14	866	2 738	689	2 476
Dummersheim	23,35	1 558	4 913	1 331	4 535	Sandweiler	12,79	640	2 066	512	1 875
Ebersteinburg	5,20	245	814	188	640	Selbach	3,69	244	850	223	781
Elchesheim	4,71	307	1 041	255	921	Söllingen	9,35	181	641	146	523
Forbach	103,65	869	2 975	691	2 853	Staufenberg	4,03	337	1 070	293	987
Freiolsheim	8,38	91	323	76	289	Steinmauern	12,40	422	1 562	382	1 292
Gaggenau, Stadt	12,63	2 494	7 526	1 950	7 330	Sulzbach	5,31	272	947	240	747
Gausbach	11,79	299	1 079	261	1 014	Waldprechtsweiler	5,82	228	791	186	623
						Weisenbach	6,81	424	1 592	373	1 377
						Wintersdorf	7,57	337	1 147	255	901
						Wümersheim	2,81	216	678	163	577

23 Württemberg - Hohenzollern

1/2 zugleich Regierungsbezirk

31 - 32

Gemeinde	Gemarkungs- fläche in qkm	Haus- haltun- gen	Wohn- bevöl- kerung	Normal- woh- nungen	Bewohnte Räume in Normal- wohnungen	Gemeinde	Gemarkungs- fläche in qkm	Haus- haltun- gen	Wohn- bevöl- kerung	Normal- woh- nungen	Bewohnte Räume in Normal- wohnungen
----------	---------------------------------	-------------------------	---------------------------	---------------------------	--	----------	---------------------------------	-------------------------	---------------------------	---------------------------	--

23 Württemberg - Hohenzollern

31 Landkreis Balingen

Balingen, Stadt	19,38	2959	8 242	2 000	8 542
Bickelsberg	8,09	152	498	118	474
Binsdorf, Stadt	12,03	246	827	230	1 015
Bitz	8,83	854	2 508	640	2 744
Brittheim	5,68	98	344	78	343
Burgfelden	2,73	74	228	60	255
Dautmergen	4,54	86	307	73	288
Dornmettingen	6,55	198	722	172	738
Dotternhausen	10,01	274	950	228	980
Ebingen, Stadt	37,91	6 244	17 076	4 474	19 430
Endingen	5,56	299	895	234	909
Engstlatt	7,39	423	1 300	355	1 326
Erlaheim	6,84	187	613	159	702
Erzingen	9,38	202	658	161	731
Frommern	11,74	828	2 462	635	2 629
Geislingen	13,08	804	2 769	694	2 761
Hausen a. Tann	8,49	107	385	98	403
Hossingen	5,69	156	509	121	505
Isingen	5,49	153	530	130	572
Laufen a.d. Eyach	10,04	309	987	263	1 020
Lautlingen	13,97	365	1 164	285	1 269
Leidringen	11,33	262	928	231	953
Margrethausen	7,58	178	537	143	574
Meßstetten	19,11	686	2 214	601	2 587
Nusplingen	20,75	388	1 494	329	1 481
Oberdisgisheim	9,83	219	718	202	810
Obernheim	15,01	369	1 180	323	1 240
Onstmettingen	20,59	1 457	4 160	1 154	4 933
Ostdorf	12,43	327	1 089	283	1 173
Pfeffingen	13,43	424	1 324	355	1 397
Ratshausen	5,77	175	583	155	574
Rosenfeld, Stadt	6,51	361	1 048	275	1 163
Roswangen	5,85	142	514	125	506
Schömberg, Stadt	14,92	534	1 627	425	1 719
Stockenhausen	1,38	64	203	59	242
Streichen	2,74	122	388	90	367
Täbingen	7,05	146	533	118	552
Tailfingen, Stadt	29,34	4 294	12 696	3 263	14 441
Tieringen	14,38	232	699	203	787
Unterdigisheim	7,19	146	531	118	509
Weilen unter d. Rinnen	3,08	93	307	82	305
Weilstetten	7,22	500	1 608	422	1 729
Winterlingen	16,88	1 006	2 932	815	3 148
Zillhausen	7,26	204	655	170	673
Zimmern unter d. Burg	5,05	105	378	95	386

32 Landkreis Biberach

Achstetten	8,93	253	935	193	946
Äpfingen	11,23	217	805	165	882
Ahlen	4,42	62	205	55	245
Alberweiler	4,10	114	431	100	466
Altheim	8,67	171	658	146	779
Agmannshardt	11,08	146	570	128	630
Attenweiler	10,38	182	667	144	710

Aufhofen	4,91	167	610	136	669
Baltringen	8,63	149	541	116	589
Baustetten	10,91	203	878	177	907
Bellamont	8,52	136	546	126	609
Berkheim	24,97	334	1 429	296	1 416
Biberach a.d. Riß, Stadt	28,82	5 325	14 984	3 439	15 365
Bihlafingen	7,20	99	366	77	408
Birkenhard	8,39	111	423	92	479
Bronnen	2,35	90	315	64	319
Bühl	3,84	60	224	46	293
Burgrieden	8,77	303	1 212	248	1 076
Bußmannshausen	7,89	138	506	119	545
Dettingen a.d. Iller	11,14	365	1 288	280	1 345
Dietmanns	19,11	176	746	159	804
Eberhardzell	26,20	317	1 270	275	1 390
Ellwangen	14,85	228	867	200	1 023
Erlenmoos	24,27	245	1 019	218	1 079
Erolzheim	26,30	431	1 518	357	1 741
Fischbach	6,73	111	426	97	433
Füramoos	8,15	106	415	105	479
Grodt	3,28	34	115	23	128
Großschafhausen	3,93	85	340	70	349
Gutenzell	25,01	216	837	186	869
Haslach	15,83	219	875	203	907
Hochdorf	6,73	105	434	97	467
Höfen	4,93	72	297	57	307
Hürbel	12,84	153	718	126	607
Ingerkingen	9,20	171	833	154	848
Ingoldingen	13,39	190	691	169	791
Kirchberg a.d. Iller	13,50	239	875	194	985
Kirchdorf	15,74	219	863	189	912
Langenschemmern	6,28	173	629	134	687
Laupertshausen	12,57	159	657	142	698
Laupheim, Stadt	19,43	2 226	7 371	1 770	7 919
Maselheim	16,85	187	1 064	147	713
Mettenberg	5,28	84	337	70	377
Mietingen	13,90	304	1 215	250	1 194
Mittelbiberach	17,21	362	1 317	302	1 394
Mittelbuch	9,77	180	630	150	700
Mühlhausen	11,66	130	551	118	578
Muttenweiler	6,83	78	303	67	332
Oberbalzheim	8,93	135	439	120	541
Oberessendorf	13,79	166	594	135	666
Oberholzheim	5,67	119	480	106	516
Oberopfingen	7,14	78	331	70	360
Obersulmetingen	11,15	200	763	175	814
Ochsenhausen, Stadt	23,51	845	3 031	655	3 065
Orsenhausen	6,26	124	514	99	502
Otterswang	13,17	149	567	127	660
Reinstetten	26,77	414	1 614	354	1 705
Reute	8,50	146	571	124	626
Ringschnait	14,40	215	805	196	894
Rißegg	3,90	139	480	105	493
Rot a.d. Rot	25,47	420	1 578	119	634
Rot b. Laupheim	9,27	156	621	380	1 775
Rottum	4,18	78	290	65	329
Schemmerberg	5,94	175	639	146	708
Schönebürg	10,94	195	854	167	804

Gemeinde	Gemar- kungs- fläche in qkm	Haus- haltun- gen	Wohn- bevöl- kerung	Normal- wohn- nungen	Bewohnte Räume in Normal- wohnungen	Gemeinde	Gemar- kungs- fläche in qkm	Haus- haltun- gen	Wohn- bevöl- kerung	Normal- wohn- nungen	Bewohnte Räume in Normal- wohnungen
Schussenried, Stadt	22,86	1 225	4 732	946	4 434	Gräfenhausen	10,31	505	1 535	440	1 552
Schweinhausen	9,63	157	585	119	599	Grunbach	5,85	236	681	197	731
Schwendi	8,17	436	1 502	343	1 637	Gültlingen	16,96	304	1 000	261	1 113
Sießen	12,04	156	677	133	662	Haiterbach, Stadt	18,44	522	1 714	426	1 653
Sinningen	5,11	96	342	80	369	Herrenalb, Stadt	16,82	776	2 325	533	2 194
Spindelwag	7,21	75	340	71	341	Hirsau	12,57	510	1 576	394	1 683
Stafflangen	16,48	175	719	155	815	Höfen a.d. Enz	9,08	431	1 233	380	1 527
Steinhausen a.d. Rottum .	17,05	197	824	72	372	Holzbronn	4,54	122	389	102	410
Steinhausen						Hornberg	6,18	45	187	38	179
b. Schussenried	6,48	85	327	179	867	Igelsloch	8,70	76	257	52	270
Stetten	6,79	102	425	91	471	Kapfenhardt	3,07	122	362	94	339
Sulmingen	6,41	129	472	99	521	Langenbrand	9,68	152	508	131	536
Tannheim	27,81	410	1 476	344	1 591	Liebelsberg	7,25	130	476	106	502
Ummendorf	13,94	412	1 440	338	1 525	Liebenzell, Bad, Stadt . .	6,43	671	2 117	486	2 030
Unterbalzheim	8,67	183	632	160	764	Loffenau	17,07	503	1 795	421	1 420
Unterssendorf	7,38	120	447	105	557	Maisenbach	5,71	114	393	80	378
Unterschwarzach	22,89	278	1 111	255	1 328	Martinsmoos	5,44	84	337	65	312
Untersulmetingen	12,76	217	959	190	920	Mindersbach	3,46	96	326	71	304
Wain	20,14	351	1 190	287	1 304	Möttlingen	7,21	194	634	148	658
Walpertshofen	3,80	50	193	48	241	Monakam	4,10	110	358	88	357
Warthausen	12,62	364	1 214	296	1 373	Nagold, Stadt	27,09	1 955	6 216	1 541	6 643
Winterstettendorf	5,36	75	286	70	331	Neubulach, Stadt	2,75	230	753	198	806
Winterstettenstadt	7,04	141	527	120	573	Neuenbürg, Stadt	6,48	1 217	3 352	892	3 583
33 Landkreis Calw						Neuhengstett	2,50	158	519	121	510
Agenbach	10,39	63	272	54	275	Neusatz	3,67	164	489	151	557
Aichelberg	24,06	106	395	92	467	Neuweiler	13,38	204	661	126	608
Aichhalden	10,46	72	283	68	310	Niebelbach	3,79	167	506	135	510
Altbulach	4,48	185	611	144	629	Oberhaugstett	4,77	108	430	82	383
Altbürg	11,20	397	1 331	321	1 342	Oberkollbach	2,49	140	489	113	449
Altensteig, Stadt	5,18	1 048	3 177	838	3 621	Oberkollwangen	9,36	78	304	61	311
Altensteigdorf	1,26	55	201	44	191	Oberlengenhart	5,57	79	271	60	264
Althengstett	13,10	439	1 302	349	1 338	Oberreichenbach	10,62	112	423	93	449
Arnbach	4,17	274	823	244	877	Oberschwandorf	4,95	141	491	114	490
Beihingen	3,28	86	375	73	340	Ostelsheim	9,23	246	841	204	830
Beinberg	2,99	81	264	61	267	Ottenbronn	3,57	118	425	102	427
Bernbach	9,74	154	536	118	492	Ottenhausen	6,37	309	867	265	874
Berneck, Stadt	5,70	135	483	117	481	Pfrondorf	2,63	92	308	68	299
Beuren	4,04	32	139	27	124	Rötenbach	7,44	70	268	58	286
Bieselsberg	5,70	145	447	131	476	Rohrdorf	3,92	274	928	213	966
Birkenfeld	8,75	1 624	4 737	1 310	4 915	Rorensol	2,95	147	423	130	467
Breitenberg	8,14	132	498	103	491	Rotfelden	7,86	162	654	131	561
Calmbach	20,31	1 079	3 345	933	3 478	Salmbach	2,82	113	323	92	337
Calw, Stadt	12,54	2 517	7 416	1 909	8 156	Schmieh	6,32	34	138	27	153
Conweiler	6,21	425	1 292	353	1 311	Schömberg	12,44	429	1 473	331	1 415
Dachtel	5,72	126	367	106	412	Schönbronn	8,17	121	476	105	459
Deckenpfronn	11,42	303	1 008	235	937	Schwann	4,37	330	964	288	1 074
Dennach	11,82	174	511	155	554	Schwarzenberg	3,91	88	318	70	263
Dobel	18,42	344	1 016	308	1 145	Simmersfeld	13,29	153	573	137	645
Ebershardt	5,90	110	414	84	383	Simmolzheim	9,51	328	1 045	280	968
Ebhausen	7,13	462	1 498	357	1 484	Sommenhardt	5,14	157	503	128	564
Effringen	7,79	241	873	187	753	Spielberg	7,18	166	650	132	591
Egenhausen	10,02	250	942	201	931	Stammheim	19,06	578	2 032	399	1 623
Emberg	4,16	39	171	31	176	Sulz	11,89	321	1 048	278	1 084
Emmingen	5,58	212	709	166	704	Teinach, Bad	0,29	177	550	138	593
Engelsbrand	6,53	264	804	232	804	Überberg	8,73	104	416	87	436
Enzklösterle	20,20	295	954	252	1 053	Unterhaugstett	4,25	113	384	97	378
Ettmannsweiler	4,41	76	271	60	307	Unterlengenhart	3,14	78	254	48	202
Feldrennach	7,10	435	1 344	350	1 259	Unterreichenbach	3,24	497	1 371	423	1 524
Gaugenwald	3,54	33	153	27	157	Unterschwandorf	2,25	35	114	27	115
Gechingen	14,69	335	1 051	279	1 108	Walddorf	9,15	244	851	207	873
						Waldrennach	5,69	174	502	156	565
						Wart	6,41	137	431	79	369
						Wenden	3,66	49	198	37	196

23 Württemberg-Hohenzollern

1/2 zugleich Regierungsbezirk

33 - 35

Gemeinde	Gemar- kungs- fläche in qkm	Haus- haltun- gen	Wohn- bevöl- kerung	Normal- woh- nungen	Bewohnte Räume in Normal- wohnungen	Gemeinde	Gemar- kungs- fläche in qkm	Haus- haltun- gen	Wohn- bevöl- kerung	Normal- woh- nungen	Bewohnte Räume in Normal- wohnungen
Wildbad i. Schwarz- wald, Stadt	60,83	1825	5 424	1 401	5 520	Schmiechen	10,36	189	674	147	669
Wildberg, Stadt	11,90	449	1 541	381	1 610	Uigendorf	4,39	82	326	74	374
Würzbach	14,16	145	488	120	554	Untermarchtal	5,62	120	932	96	474
Zavelstein, Stadt	1,80	97	285	84	339	Unterstadion	8,87	134	531	106	564
Zwerenberg	6,49	78	298	59	338	Unterwachingen	2,60	36	176	34	175
						Volkersheim	4,49	65	280	57	314
						Weilersteußlingen	5,79	63	222	53	259
						Zell	2,88	43	182	35	203
						Zwiefaltendorf	5,51	127	415	99	514
34 Landkreis Ehingen											
Allmendingen	19,89	531	1 945	432	1 913	35 Landkreis Freudenstadt					
Altbierlingen	4,90	63	268	52	292	Aach	3,87	220	736	181	752
Altheim	7,80	118	456	96	473	Alpirsbach, Stadt	14,24	976	3 153	787	3 293
Altsteußlingen	10,92	101	412	82	415	Baiersbronn	140,47	2 383	8 113	2 050	8 525
Bach	4,98	63	256	48	248	Besenfeld	21,88	177	657	146	773
Bechingen	3,75	39	162	29	183	Betzweiler	5,89	185	684	170	732
Berg	5,72	91	399	77	392	Böfingen	3,87	78	273	53	253
Dächingen	9,22	101	428	74	418	Bösingen	8,20	141	504	114	487
Dietelhofen	2,87	51	199	44	228	Busenweiler	1,38	51	187	44	182
Dietershausen	3,63	56	234	47	269	Cresbach	5,69	147	528	121	533
Dieterskirch	3,76	60	275	52	297	Dietersweiler	9,35	380	1 239	295	1 243
Donaurieden	4,89	79	346	63	327	Dornstetten, Stadt	12,50	570	1 872	479	1 993
Ehingen (Donau), Stadt	32,59	2 441	7 787	1 796	8 070	Durrweiler	6,27	90	351	71	343
Emeringen	7,54	62	254	51	259	Edelweiler	7,36	49	205	41	205
Emeringen	7,40	138	575	111	626	Ehlenbogen	9,03	85	337	70	327
Ennahofen	10,14	81	312	71	376	Erzgrube	4,60	45	163	37	159
Erbstetten	10,58	69	283	58	316	Freudenstadt, Stadt	34,98	3 689	10 689	2 543	10 868
Ersingen	7,73	119	444	93	467	Fünfbronn	11,96	64	245	56	282
Frankenhofen	11,08	84	377	72	410	Garrweiler	3,42	44	178	40	186
Gamerschwang	3,15	62	243	55	297	Glatten	8,42	364	1 227	286	1 316
Granheim	11,97	93	345	76	420	Göttelfingen	18,56	144	664	119	609
Griesingen	8,18	180	673	147	715	Grömbach	12,18	135	480	123	518
Grötzingen	5,76	84	291	60	309	Grüntal	6,90	164	584	134	554
Grundshiem	3,70	72	304	63	318	Hallwangen	7,84	235	780	192	810
Hausen a. Bussen	3,53	47	203	39	240	Herzogweiler	13,98	184	689	144	689
Hausen ob Urspring	11,91	97	414	74	460	Hochdorf	13,46	75	392	64	323
Herbertshofen	4,52	53	228	40	240	Hörschweiler	5,55	80	291	72	306
Heufelden	5,78	51	251	44	259	Huzenbach	13,47	160	560	138	592
Hundersingen	3,34	71	257	56	319	Igelsberg	9,42	78	297	67	328
Kirchbierlingen	8,88	129	519	108	575	Klosterreichenbach	17,71	436	1 395	355	1 572
Kirchen	26,39	225	914	182	1 022	Lombach	7,10	125	505	101	479
Lauterach	13,77	140	493	116	544	Loßburg	17,69	445	1 712	382	1 658
Moosbeuren	8,02	106	409	87	514	Lützenhardt	0,94	338	1 112	278	995
Mundeldingen	5,74	69	297	64	307	Neuneck	3,22	73	286	66	308
Munderkingen, Stadt	13,06	747	2 270	634	2 714	Oberiflingen	3,88	110	385	97	424
Mundingen	6,27	94	338	73	370	Pfalzgrafenweiler	8,80	583	1 877	491	2 069
Nasgenstadt	4,13	69	270	53	282	Reinerzau	24,09	119	441	102	457
Niederhofen	7,76	86	374	73	382	Röt	11,30	165	654	149	707
Oberdischingen	8,84	261	933	201	982	Schömberg	14,93	105	358	83	386
Obermarchtal	19,86	280	1 237	228	1 257	Schopfloch	6,67	219	765	185	847
Oberstadion	3,42	135	447	104	498	Schwarzenberg	9,16	228	771	182	782
Oberwachingen	3,84	40	158	34	173	Sterneken	4,86	70	283	62	294
Öpfingen	8,85	166	626	137	668	Tumlingen	5,55	139	490	118	485
Oggelsbeuren	7,63	122	585	112	544	Unteriflingen	6,49	81	326	71	376
Rechtenstein	3,77	90	277	76	333	Untermüsbach	13,30	150	549	134	591
Reutlingendorf	6,70	69	298	62	351	Vierundzwanzig					
Ringingen	16,67	185	727	154	757	Höfe	13,61	94	401	88	413
Rißtissen	12,16	264	989	207	1 021	Wälde	4,43	116	438	90	410
Rottenacker	10,29	443	1 467	365	1 603	Wittendorf	10,74	182	764	152	752
Rupertschhofen	4,46	75	295	64	374	Wittensweiler	9,86	299	972	245	986
Sauggart	6,70	74	288	65	329	Wörnersberg	3,48	47	197	38	192
Schablihausen	5,61	63	277	57	288						
Schelklingen, Stadt	13,54	726	2 622	580	2 453						

Gemeinde	Gemar- kungs- fläche in qkm	Haus- haltun- gen	Wohn- bevöl- kerung	Normal- woh- nungen	Bewohnte Räume in Normal- wohnungen	Gemeinde	Gemar- kungs- fläche in qkm	Haus- haltun- gen	Wohn- bevöl- kerung	Normal- woh- nungen	Bewohnte Räume in Normal- wohnungen
36 Landkreis Horb						Böttingen	5,58	168	602	152	610
Ahldorf	5,94	176	524	154	562	Bremelau	14,33	100	463	79	473
Altheim	10,41	264	977	229	1014	Buttenhausen	9,30	173	779	151	650
Baisingen	7,20	214	790	196	879	Dapfen	22,37	208	792	179	726
Bergfelden	10,80	275	1014	251	1040	Donnstetten	12,24	234	821	198	794
Bettenhausen	2,65	66	263	55	243	Dorringen	8,46	184	566	153	594
Bieringen	6,86	187	541	162	652	Eglingen	12,48	93	358	76	430
Bierlingen	8,16	214	717	193	833	Ehestetten	14,41	103	439	85	455
Bildeczingen	5,39	157	617	143	646	Ennabeuren	9,30	246	831	202	915
Bittelbronn	4,12	104	402	94	397	Feldstetten	13,47	246	835	232	894
Börstingen	4,19	136	488	120	478	Gächingen	9,65	170	598	134	556
Dornhan, Stadt	18,13	587	1873	454	1996	Gauingen	9,49	64	253	61	288
Dürrenmettstetten	8,23	145	529	120	568	Geisingen	7,03	42	163	38	183
Eckenweiler	1,98	70	293	57	282	Gomadingen	20,66	264	873	208	865
Ergenzingen	10,04	398	1329	331	1371	Gundelfingen	9,52	73	293	67	324
Eutingen	14,29	353	1210	291	1269	Guundershofen	8,34	75	249	54	264
Felldorf	4,87	120	401	102	437	Hayingen, Stadt	25,07	196	672	169	861
Fürnsal	5,64	99	332	81	371	Hengen	6,87	156	500	120	512
Göttelfingen	3,99	120	448	106	450	Hüten	3,65	94	319	70	348
Grünmettstetten	7,51	172	579	154	620	Huldstetten	7,25	53	201	41	213
Gündringen	6,50	189	669	165	674	Hundersingen	10,94	110	400	101	456
Hochdorf	7,86	349	1087	306	1226	Indelhausen	4,97	33	136	32	166
Holzhausen	4,16	150	524	131	569	Ingstetten	8,76	95	401	83	390
Hopfau	7,92	184	663	158	694	Justingen	11,75	141	545	114	579
Horb a. Neckar, Stadt	11,66	1027	3185	807	3398	Kohlstetten	6,70	137	488	112	489
Ihlingen	1,40	36	102	30	123	Laichingen, Stadt	27,57	1235	3965	1007	4168
Isenburg	2,22	93	303	86	356	Lonsingen	10,15	124	414	112	428
Leinstetten	5,58	142	557	127	584	Magolsheim	6,93	120	446	112	546
Marschalkenzimmern	6,47	259	877	217	894	Mehrstetten	16,08	267	913	238	1031
Mühlen a. Neckar	4,97	203	670	165	713	Meidelstetten	8,83	111	397	79	369
Mühlheim a. Bach	6,46	193	613	162	660	Münsingen, Stadt	22,69	1016	2862	763	3291
Mühringen	4,89	243	745	210	896	Münzdorf	9,48	53	211	41	254
Nordstetten	7,88	311	1015	294	1158	Oberstetten	17,55	146	624	118	587
Obertalheim	5,48	162	657	148	600	Ödenwaldstetten	13,90	127	506	104	484
Renfrizhausen	8,49	144	530	127	523	Pfronstetten	10,95	116	392	89	426
Rexingen	7,17	325	1083	299	1241	Rietheim	6,57	128	412	101	417
Rohrdorf	5,37	119	424	107	469	Seeburg	2,20	111	327	95	360
Salzstetten	12,26	245	985	223	909	Sirchingen	4,82	87	296	78	315
Schietingen	3,47	89	315	76	292	Sonderbuch	5,32	43	233	39	242
Sigmarswangen	5,87	177	599	148	617	Sondernach	4,49	45	169	41	189
Sulz a. Neckar, Stadt	24,46	1137	3458	882	3834	Sontheim	12,57	199	725	176	708
Sulzau	3,68	67	242	59	248	Steigebrohn	2,81	48	176	36	156
Untertalheim	6,35	193	709	174	676	Tigerfeld	10,33	84	304	59	320
Vöhringen	16,99	515	1653	443	1820	Trailfingen	4,13	141	473	135	530
Vollmaringen	6,52	202	644	162	723	Upfingen	9,23	172	575	143	559
Wachendorf	6,91	187	638	170	743	Westerheim	22,93	339	1330	288	1217
Weiden	5,08	183	619	163	705	Wilsingen	12,32	84	351	59	378
Weitingen	9,19	248	864	233	916	Wittlingen	13,57	200	647	170	671
Wiesenstetten	5,10	133	418	116	498	Zainingen	12,90	287	1023	243	930
Wittershausen	7,72	188	665	170	710	Zwiefalten	16,28	409	2060	327	1563
37 Landkreis Münsingen						Gemeindefreie Grundstücke (Gutsbezirke)					
Aichelau	12,96	69	286	57	338	Münsingen	67,04	91	431	37	160
Aichstetten	5,58	38	157	37	178	38 Landkreis Ravensburg					
Anhausen	9,41	59	198	47	241	Aulendorf, Stadt	14,00	1337	4157	1013	4569
Apfelstetten	5,29	91	351	79	318	Baienfurt	16,11	1051	3444	796	3332
Auingen	6,56	424	1329	334	1444	Baindt	23,06	284	1281	221	1060
Bernloch	8,95	157	571	130	545	Berg	28,40	320	1637	241	1383
Bichishausen	5,68	44	173	34	174	Bergatreute	23,16	426	1628	371	1794
Böhringen	20,81	316	1187	249	1136						

38 - 40

— 226 —

Gemeinde	Gemar- kungs- fläche in qkm	Haus- haltun- gen	Wohn- bevöl- kerung	Normal- woh- nungen	Bewohnte Räume in Normal- wohnungen	Gemeinde	Gemar- kungs- fläche in qkm	Haus- haltun- gen	Wohn- bevöl- kerung	Normal- woh- nungen	Bewohnte Räume in Normal- wohnungen
Weigheim	7,33	166	564	148	618	Kanzach	11,20	115	425	110	565
Wellendingen	11,75	341	1101	314	1179	Kappel	8,92	178	633	152	741
Winzeln	16,02	302	1083	271	1169	Königseggwald	6,86	150	557	124	651
Zepfenhan	7,99	120	454	106	494	Lampertsweiler	2,52	63	247	48	261
Zimmern ob Rottweil ...	9,36	418	1378	354	1437	Laubbach	8,53	60	257	47	267
41 Landkreis Saulgau						Marbach	7,37	174	586	141	675
Alleshausen	11,32	119	435	117	522	Mengen, Stadt	16,40	1190	3841	1006	4470
Allmannsweiler	4,10	64	246	55	318	Mieterkingen	3,68	62	233	59	342
Altheim	10,34	236	881	209	998	Möhringen	4,55	61	222	51	302
Altshausen	15,11	792	3037	632	2968	Mörsingen	5,92	39	178	37	199
Andelfingen	6,83	192	630	173	836	Moosburg	1,85	53	190	39	229
Beizkofen	4,58	134	528	115	614	Moosheim	4,43	83	323	73	398
Betzenweiler	9,70	186	635	172	863	Musbach	3,43	37	158	31	175
Beuren	3,51	76	318	74	378	Neufra	11,52	217	740	173	889
Bierstetten	6,15	94	384	85	451	Ölkofen	6,12	112	444	109	522
Binzwangen	7,56	214	791	192	913	Offingen	11,78	150	597	136	716
Blochingen	7,56	169	697	149	752	Oggelshausen	13,12	193	709	171	815
Bolstern	12,07	101	402	84	438	Pflummern	11,70	131	433	108	517
Boms	9,55	123	497	104	554	Reichenbach					
Bondorf	4,65	60	229	43	262	b. Schussenried	12,55	135	502	114	610
Braunenweiler	10,05	136	543	126	664	Renhardsweiler	1,60	65	238	50	267
Bremen	2,54	70	271	60	285	Riedhausen	8,42	84	364	70	417
Buchau, Stadt	14,84	855	2594	700	3238	Riedlingen, Stadt	10,00	1129	3665	867	4112
Daugendorf	10,50	149	515	122	653	Saulgau, Stadt	22,24	2464	7594	1836	8433
Dürmentingen	13,91	312	1100	268	1326	Scheer, Stadt	11,01	473	1497	395	1715
Dürnau	7,26	93	343	85	451	Seekirch	5,77	72	251	64	338
Dürenwaldstetten	10,68	50	173	41	235	Tiefenbach	7,99	98	408	95	441
Ebenweiler	10,13	163	624	142	746	Unlingen	11,90	272	952	222	1013
Ebersbach	10,20	160	614	138	686	Unterwaldhausen	4,11	68	249	57	332
Egelfingen	6,06	35	143	31	176	Upflamör	8,42	44	155	38	197
Eichen	3,03	38	155	40	212	Ursendorf	6,47	95	404	78	437
Eichstegen	14,25	121	460	95	517	Uttenweiler	15,60	368	1315	329	1524
Emerfeld	8,21	42	149	30	188	Völkofen	6,08	111	422	98	523
Ennetach	8,32	297	1048	259	1197	Waldhausen	2,29	51	209	44	228
Enzkofen	2,07	58	203	55	237	Wilflingen	14,99	110	424	95	543
Erisdorf	5,46	103	385	84	412	Wolfartsweiler	3,96	69	248	58	314
Ertingen	24,76	610	2158	574	2651	42 Landkreis Tettnang					
Fleischwangen	5,80	86	389	76	417	Ailingen	14,33	643	2410	485	2355
Friedberg	5,41	102	385	90	502	Eriskirch	14,59	401	1436	276	1287
Friedingen	12,26	87	325	77	411	Ettenkirch	17,73	272	1050	194	1048
Fulgenstadt	6,74	126	457	108	577	Friedrichshafen, Stadt ...	28,37	6921	20501	4755	20047
Geiglbach	13,22	112	499	94	548	Kehlen	14,28	571	2216	422	1984
Göffingen	3,19	70	257	61	315	Kreßbronn a. Bodensee ..	20,41	1165	4040	769	3763
Großtissen	6,70	72	323	61	440	Langenargen	15,21	1080	3539	715	3223
Grüningen	7,28	101	386	77	433	Langnau	21,01	466	1925	364	1893
Günzkofen	3,36	71	264	66	350	Meckenbeuren	20,80	1034	4602	794	3565
Guggenhausen	8,26	58	247	43	267	Neukirch	26,60	523	2069	385	2035
Haid	5,76	76	681	58	320	Oberteuringen	20,07	434	1669	339	1744
Hailtingen	5,23	96	378	86	471	Tannau	24,82	379	1605	298	1558
Heiligkreuztal	12,89	85	303	71	372	Tettnang, Stadt	22,26	1568	5306	1134	5266
Herbertingen	17,58	529	1801	463	2184	43 Landkreis Tübingen					
Heudorf a. Bussen	4,04	114	389	113	563	Altingen	8,58	287	1005	233	948
Heudorf b. Mengen	7,70	137	454	60	340	Bebenhausen	13,67	124	344	81	373
Hochberg	6,64	96	368	75	402	Bodelshausen	13,82	640	2020	527	2139
Hohentengen	2,35	169	588	147	745	Breitenholz	10,82	153	520	129	536
Hoßkirch	6,78	122	409	92	448	Bühl	6,42	188	671	158	610
Hüttenreute	9,03	49	236	39	220	Dettenhausen	11,01	544	1681	392	1625
Hundersingen	9,65	215	794	193	987						
Itenhausen	8,84	74	273	67	339						
Jettkofen	4,33	76	297	65	328						

43 - 45

45 Landkreis Wangen

Gemeinde	Gemarkungs- fläche in qkm	Haus- haltun- gen	Wohn- bevöl- kerung	Normal- woh- nungen	Bewohnte Räume in Normal- wohnungen	Gemeinde	Gemarkungs- fläche in qkm	Haus- haltun- gen	Wohn- bevöl- kerung	Normal- woh- nungen	Bewohnte Räume in Normal- wohnungen
Schomburg	13,35	324	1346	241	1206	47 Landkreis Sigmaringen					
Seibrantz	20,51	226	931	195	948	Ablach	6,16	126	442	116	533
Siggen	3,17	46	180	42	229	Achberg	12,93	215	874	169	887
Waltershöfen	9,91	184	698	139	712	Bärenthal	12,69	116	428	111	483
Wangen i. Allgäu, Stadt	9,91	3435	10507	2192	9153	Benzingen	17,09	187	728	158	721
Winterstetten	5,07	135	479	110	521	Beuron	9,51	112	544	71	355
Wuchzenhofen	27,94	350	1543	304	1512	Billafingen	5,15	34	149	31	178
Wurzach, Bad, Stadt	13,40	657	2248	443	1985	Bingen	20,68	366	1242	317	1425
Ziegelbach	13,71	160	631	131	669	Bittelschieß	4,47	42	164	35	195
46 Landkreis Hechingen						Burgau	0,90	8	28	8	43
Bechtoldsweiler	2,77	77	258	60	240	Deutwang	3,71	44	166	34	196
Betra	8,08	231	790	216	899	Dietershofen	4,06	45	187	39	219
Beuren	3,57	52	170	46	179	Einhard	4,28	75	313	65	356
Bietenhausen	1,80	80	299	68	290	Ertisweiler	1,91	24	88	18	105
Bisingen	15,40	924	2954	797	3230	Feldhausen	10,09	83	350	74	364
Bittelbronn	6,13	132	469	127	555	Frohnstetten	14,68	231	852	192	851
Boll	11,48	239	813	206	857	Gaisweiler	3,66	33	114	23	125
Burladingen	29,91	1007	3271	871	3538	Gammertingen, Stadt	18,27	494	1739	403	1657
Dettensee	2,94	97	336	84	368	Glashütte	1,79	26	104	21	118
Dettingen	10,35	318	1045	270	1110	Habsthal	6,35	50	216	32	189
Detlingen	4,35	69	274	60	259	Harthausen auf d. Scher	16,67	214	818	185	861
Dießen	8,71	132	459	118	452	Harthausen b. Feldhausen	6,82	58	222	45	242
Empfingen	13,20	470	1590	418	1697	Hausen a. Andelsbach	7,63	175	630	155	775
Fischingen	3,96	177	654	170	658	Hermentingen	5,04	53	171	44	194
Gauselfingen	9,23	248	771	212	750	Hettingen, Stadt	19,88	204	673	188	777
Glatt	7,29	137	489	124	505	Hippetsweiler	3,49	54	198	49	243
Grosselfingen	16,17	417	1406	319	1365	Hitzkofen	8,82	93	332	76	392
Gruol	14,97	325	1085	254	1079	Hochberg	3,52	38	127	29	127
Haigerloch, Stadt	7,97	471	1649	391	1690	Homstein	4,00	27	105	22	126
Hart	5,34	133	446	124	510	Igelswies	3,13	27	106	23	125
Hausen i. Killertal	9,45	288	923	262	973	Inneringen	26,17	216	800	205	1055
Hechingen, Stadt	22,66	2450	7186	1759	7750	Inzigkofen	9,31	145	569	115	551
Heiligenzimmern	6,96	136	544	115	515	Jungnau	22,24	204	642	174	781
Höfendorf	3,84	94	326	84	339	Kaiseringen	5,07	84	288	67	302
Hörschwag	6,42	75	266	66	273	Kalkofen	8,39	57	326	53	293
Imnau, Bad	5,70	181	660	154	638	Kalkreute	4,77	24	105	20	118
Jungingen	9,33	373	1178	291	1277	Kappel	3,35	26	116	26	148
Killer	3,68	199	574	156	616	Kettenacker	10,63	72	311	74	370
Melchingen	12,19	151	545	140	553	Krauchenwies	12,13	357	1269	295	1443
Owigen	12,21	282	922	278	1083	Laiz	10,51	354	1127	279	1176
Rangendingen	15,96	508	1786	467	1797	Langenenslingen	15,46	248	824	215	1069
Ringingen	12,94	213	698	171	756	Levertswiler	4,97	71	254	64	285
Salmendingen	20,58	190	657	174	689	Liggersdorf	6,65	97	377	91	479
Schlart	6,77	222	694	192	722	Magenbuch	16,85	76	312	63	382
Sickingen	2,15	119	356	91	374	Mindersdorf	8,80	87	311	71	433
Starzeln	6,88	140	427	111	430	Mottschies	3,30	28	127	24	141
Stein	3,86	175	556	138	537	Neufra	28,39	426	1411	373	1433
Stetten b. Haigerloch	6,77	222	834	198	819	Oberndorf	7,66	46	221	40	211
Stetten b. Hechingen	6,30	292	972	234	954	Oberschmeien	10,53	102	409	88	388
Stetten unter Holstein	12,03	132	529	123	567	Ostrach	7,41	411	1330	344	1641
Thanheim	6,23	179	533	135	539	Otterswang	8,58	56	214	45	276
Trillfingen	10,04	293	1001	281	1110	Reischach	2,18	22	102	21	119
Weildorf	7,34	150	455	134	584	Rengetswiler	5,04	81	331	76	356
Weilheim	6,94	161	580	144	613	Riedetsweiler	2,04	24	102	21	118
Wessingen	4,14	150	472	120	506	Ringgenbach	4,98	45	195	40	208
Wilflingen	5,72	192	659	172	673	Rosna	3,49	67	247	54	286
Zimmern	7,07	101	369	95	434	Rothenlachen	2,17	15	73	13	78
						Ruhstetten	6,42	56	208	47	247
						Rulfingen	10,50	216	779	183	879
						Selgetswiler	3,47	27	108	22	126
						Sigmaringen, Stadt	34,70	2125	6578	1517	7032
						Sigmaringendorf	12,50	719	2322	599	2663

23 Württemberg - Hohenzollern
1/2 zugleich Regierungsbezirk

47

Gemeinde	Gemar- kungs- fläche in qkm	Haus- haltun- gen	Wohn- bevöl- kerung	Normal- woh- nungen	Bewohnte Räume in Normal- wohnungen	Gemeinde	Gemar- kungs- fläche in qkm	Haus- haltun- gen	Wohn- bevöl- kerung	Normal- woh- nungen	Bewohnte Räume in Normal- wohnungen
Spöck	3,15	33	138	24	153	Unterschmeien	4,94	31	140	25	128
Steinhilben	17,14	180	687	158	769	Veringendorf	11,77	129	433	122	561
Storzingen	7,39	84	298	64	303	Veringenstadt,					
Straßberg	19,83	349	1 178	303	1 254	Stadt	14,43	244	794	202	859
Tafertweiler	18,28	108	447	91	482	Vilsingen	15,20	187	707	167	807
Thalheim	9,47	125	464	117	570	Walbertweiler	8,39	89	349	86	442
Trochtelfingen, Stadt	30,13	397	1 304	368	1 565	Wald	8,27	161	672	128	640

Gemeinde	Gemar- kungs- fläche in qkm	Haus- haltun- gen	Wohn- bevöl- kerung	Normal- woh- nun- gen	Bewohnte Räume in Normal- wohnungen	Gemeinde	Gemar- kungs- fläche in qkm	Haus- haltun- gen	Wohn- bevöl- kerung	Normal- woh- nun- gen	Bewohnte Räume in Normal- wohnungen
----------	--------------------------------------	-------------------------	---------------------------	--------------------------------	--	----------	--------------------------------------	-------------------------	---------------------------	--------------------------------	--

24 Lindau

48 Landkreis Lindau (Bodensee)

Bodolz	3,04	305	982	221	950	Niederstaufer	9,09	202	718	148	781
Bösenreutin	3,54	171	584	129	552	Nonnenhorn	1,94	351	1 119	256	1 168
Ebratshofen	11,11	120	491	95	483	Oberreitnau	9,54	302	1 124	240	1 118
Ellhofen	4,53	188	638	132	611	Oberreute	13,19	266	970	204	1 053
Gestratz	15,32	272	1 080	239	1 216	Opfenbach	17,83	457	1 770	341	1 676
Grünenbach	13,97	205	817	160	870	Röthenbach (Allgäu)	14,98	468	1 609	344	1 671
Harbatshofen	16,21	257	991	209	1 130	Scheffau	6,76	113	424	91	479
Hege	3,56	120	526	96	493	Scheidegg	20,75	883	2 947	689	3 091
Heimenkirch, Markt	21,26	769	2 706	609	2 807	Sigmarszell	3,47	205	694	154	699
Hergensweiler	12,09	272	1 018	208	1 017	Simmerberg, Markt	23,76	689	2 512	545	2 634
Lindenberg i. Allgäu, Stadt	10,68	2 347	6 668	1 644	6 667	Unterreitnau	6,20	134	492	97	509
Maierhöfen	17,74	331	1 297	247	1 362	Wasserburg (Bodensee)	2,75	432	1 351	291	1 394
Maria-Thann	7,50	159	647	108	608	Weiler i. Allgäu, Markt	3,35	651	1 957	490	2 125
						Weißensberg	7,06	301	1 021	239	1 059
						Wohmbrechts	11,42	266	995	205	971

C.

Alphabetisches Verzeichnis der Gemeinden

Gemeinde	Kenn- ziffer	Koordinaten- schlüssel	Gemeinde	Kenn- ziffer	Koordinaten- schlüssel	Gemeinde	Kenn- ziffer	Koordinaten- schlüssel
A			Adelshofen, Kr. Rothenburg			Ahlden	13 3 34	3538/5848
Aach, Kr. Freudenstadt	23 1 35	3462/5370	ob der Tauber	18 5 43	3584/5478	Ahldorf	23 1 36	3482/5367
-, Kr. Sonthofen	18 7 48	3573/5265	-, Kr. Sinsheim	17 2 38	3492/5448	Ahle	14 7 35	3468/5784
-, Kr. Stockach	22 1 44	3489/5301	Adelsreute	22 1 45	3541/5290	Ahlefeld	11 1 31	3544/6030
-, Kr. Trier	21 2 36	2542/5516	Adelsried	18 7 31	4405/5366	Ahlem	13 1 35	3545/5806
-- Linz	22 1 45	3515/5308	Adelzhausen	18 1 31	4436/5358	Ahlen, Kr. Aschendorf-		
Aachen, Stadt	14 4 11	2506/5627	Adenau	21 1 31	2566/5583	Hümming	13 5 31	2589/5868
Aalen, Stadt	17 1 31	3580/5412	Adenbach	21 5 36	3402/5504	-, Kr. Biberach	23 1 32	3550/5332
Aasbüttel	11 1 42	3529/5993	Adenbüttel	13 3 35	3599/5806	-, Stadt, Kr. Düren	14 5 32	3424/5736
Aasen	22 1 32	3467/5316	Adendorf, Kr. Bonn	14 3 32	2575/5609	Ahlersbach	16 3 91	3540/5577
Abbach, Bad, Markt	18 2 37	4503/5422	-, Kr. Lüneburg	13 3 37	3596/5907	Ahlerstedt	13 4 35	3530/5919
Abbehausen	13 8 36	3462/5928	Adensen	13 1 38	3550/5783	Ahlften	13 3 38	3556/5875
Abbendorf	13 4 34	3525/5896	Adenstedt, Kr. Alfeld	13 2 31	3564/5763	Ahlßen-Reineberg	14 7 38	3477/5795
Abbenhausen	13 1 32	3476/5855	-, Kr. Peine	13 2 41	3580/5792	Ahlshausen-Sievershausen	13 7 32	3567/5740
Abbenrode	13 7 31	4413/5791	Adersbach	17 2 38	3496/5458	Ahlstadt	18 4 33	4419/5582
Abbensen, Kr. Burgdorf	13 3 31	3542/5826	Adersheim	13 7 35	3600/5780	Ahlten	13 3 31	3562/5804
-, Kr. Peine	13 2 41	3580/5806	Adertshausen	18 3 42	4488/5461	Ahlum	13 7 35	4404/5703
Abbeneth	13 4 32	3507/5937	Adldorf	18 2 39	4562/5389	Ahmßen	13 5 36	3407/5851
Abbesbüttel	13 3 35	4402/5804	Adlhausen	18 2 46	4501/5406	Ahmstorf	13 3 35	4425/5898
Abenberg, Stadt	18 5 45	4424/5457	Adlholz	18 3 31	4488/5494	Ahndorf	13 3 37	4416/5893
Abenden	14 4 32	2534/5615	Adlitz, Kr. Erlangen	18 5 34	4432/5500	Ahnebeck	13 7 34	4425/5824
Abenheim	21 4 34	3448/5504	-, Kr. Pegnitz	18 4 43	4459/5521	Ahnbergen	13 4 36	3518/5861
Abensberg, Stadt	18 2 37	4489/5409	Adlkofen	18 2 40	4519/5379	Ahneby	11 1 34	3547/6064
Abentheuer	21 1 33	2579/5502	Adlmannstein	18 3 43	4520/5440	Ahnsbeck	13 3 32	3587/5832
Abersfeld	18 6 51	3600/5549	Adlum	13 2 35	3573/5787	Ahnßen, Kr. Gifhorn	13 3 35	3591/5818
Abershausen	18 5 39	4438/5442	Adolfseck	16 3 92	3436/5558	-, Kr. Schaumburg-Lippe	13 1 42	3507/5792
Abickhufe	13 6 34	3426/5929	Adolphsdorf	13 4 33	3499/5899	Aholfing	18 2 47	4534/5423
Abiach	23 2 47	3517/5321	Adolzfurt	17 1 44	3533/5447	Aholming	18 2 50	4567/5400
Absberg, Markt	18 5 37	4418/5446	Adolzhausen	17 1 42	3562/5474	Ahorn	18 4 33	4425/5567
Abstatt	17 1 38	3521/5437	Adorf, Kr. Grfsch. Bentheim	13 5 33	2571/5831	Ahornberg, Kr. Kemnath	18 3 36	4489/5532
Abterode	16 2 51	3565/5675	-, Kr. Waldeck	16 2 65	3486/5691	-, Kr. Münchberg	18 4 41	4486/5567
Abtschlag	18 2 45	4592/5417	Aebtissinberg, Forst	13 7 32	3573/5746	Ahornöd	18 2 52	5393/5410
Abtsgmünd	17 1 31	3574/5418	Aebtissinwisch	11 1 45	3519/5982	Ahrbergen	13 2 35	3560/5788
Abtsgreuth	18 5 41	4397/5504	Ägidienberg	14 3 37	2592/5614	Ahrbrück (Ehemaliger		
Abtsried	18 3 45	4529/5451	Äpfingen	23 1 32	3563/5336	Luftwaffengtsbz.)	21 1 31	2570/5594
Abtsroda	16 2 55	3565/5597	Aerzen	13 1 34	3518/5768	Ahrdorf	14 4 37	2555/5582
Abtswind, Markt	18 6 38	3599/5516	Affalterbach, Kr. Backnang	17 1 32	3524/5421	Ahrdt	16 3 94	3462/5617
Abtweiler	21 1 36	3403/5513	-, Kr. Pfaffenhofen a.d. Ilm	18 1 48	4465/5381	Ahrenberg	16 2 67	3566/5683
Achberg	23 2 47	3554/5277	Affalterm	18 7 49	4407/5373	Ahrenfeld	13 1 34	3544/5771
Achdorf	22 1 32	3463/5300	Affalterthal	18 4 35	4448/5508	Ahrensböck	11 1 33	4407/5987
Achenbach	16 3 81	3457/5636	Affatrach	17 1 38	3528/5444	Ahrensburg	11 1 46	3582/5949
Achern, Stadt	22 3 31	3432/5388	Affeln	14 8 32	3420/5682	Ahrensfelde,		
Achim, Kr. Wolfenbüttel	13 7 35	4405/5770	Afferde, Kr. Hameln-			Kspl. Ahrensburg	11 1 46	3582/5946
-, Stadt, Kr. Verden	13 4 36	3502/5875	Pymont	13 1 34	3528/5774	Ahrensböf	11 1 36	3505/6048
Achkarren	22 2 34	3398/5327	-, Kr. Unna	14 9 42	3406/5715	Ahrens Moor	13 4 35	3532/5918
Achmer	13 5 32	3427/5808	Affhöllerbach	16 1 27	3492/5512	Ahrenswohde	13 4 35	3531/5916
Acholshausen	18 6 50	3571/5500	Affing	18 1 31	4425/5370	Ahrenviöl	11 1 36	3513/6044
Achsheim	18 7 31	4413/5372	Affinghausen	13 1 31	3492/5850	Ahrenviölfeld	11 1 36	3518/6044
Achslach	18 2 48	4568/5427	Affler	21 2 32	2511/5541	Ahrsen	13 3 34	3542/5868
Achstetten	23 1 32	3566/5347	Affoldern	16 2 65	3506/5670	Ahrweiler, Stadt	21 1 31	2577/5601
Acht	21 1 37	2576/5581	Affolterbach	16 1 22	3489/5495	Ahsen	14 6 37	2590/5730
Achtel	18 3 46	4470/5493	Affstätt	17 1 33	3487/5385	-- Oetzen	13 7 31	3505/5869
Achtelsbach	21 1 33	2578/5499	Affholderbach	14 8 39	3439/5645	Ahstedt	13 2 35	3576/5786
Achterberg	13 5 33	2573/5796	Aftersreg	22 2 38	3420/5301	Aibling, Bad, Stadt	18 1 33	4501/5303
Achterdeich	13 3 36	3575/5917	Agathenburg	13 4 35	3535/5936	Aich, Kr. Ansbach	18 5 31	4412/5465
Achterwehr	11 1 42	3562/6020	Agawang	18 7 31	4403/5359	-, Kr. Fürstenfeldbruck	18 1 40	4440/5338
Achtrup	11 1 48	3502/6073	Agenbach	23 1 33	3470/5395	-, Kr. Nürtingen	17 1 43	3518/5387
Achtum-Uppen	13 2 35	3569/5780	Agendorf	18 2 47	4546/5425	-, Kr. Vilsbiburg	18 2 49	4530/5365
Achum	13 1 42	3506/5795	Agethorst	11 1 42	3529/5986	Aicha a.d. Donau	18 2 50	4575/5400
Ackenhausen	13 7 32	3573/5751	Aglastershausen	17 2 36	3499/5433	-, Kr. Coburg	18 4 33	4437/5570
Adelberg	17 1 36	3544/5403	Agterhorn	13 5 33	2551/5831	-- vorm Wald	18 2 43	4595/5394
Adeleben	13 2 38	3552/5716	Aha	18 5 37	4409/5441	Aichach, Stadt	18 1 31	4436/5370
Adelhausen	22 2 38	3407/5276	Aham, Kr. Vilsbiburg	18 2 49	4535/5377	Aichau	18 5 35	3604/5451
Adelheidsdorf	13 3 32	3572/5826	-, Kr. Wasserburg a. Inn	18 1 54	4518/5319	Aichelau	23 1 37	3529/5351
Adelhofen	18 5 46	3583/5489	Ahaus, Stadt	14 5 31	2569/5772	Aichelberg, Kr. Calw	23 1 33	3465/5392
Adelmannsfelden	17 1 31	3574/5425	Ahausen, Kr. Oberlahnkreis	16 3 87	3448/5596	-, Kr. Eglingen	17 1 35	3529/5405
Adelsberg, Kr. Gemünden	18 6 37	3553/5544	-, Kr. Rothenburg	13 4 34	3521/5881	-, Kr. Göppingen	17 1 36	3542/5389
-, Kr. Lörrach	22 2 38	3413/5287	-, Kr. Überlingen	22 1 45	3524/5287	Aichen, Kr. Krumbach		
Adelschlag	18 5 33	4442/5412	-- Sitter	13 5 32	3425/5825	(Schwaben)	18 7 40	4392/5344
Adelsdorf	18 4 36	4421/5509	Ahden	14 7 32	3474/5718	-, Kr. Waldshut	22 1 47	3445/5282
Adelshausen,			Ahe, Kr. Bremervörde	13 4 31	3493/5919	Aichenzell	18 5 35	3598/5447
Kr. Melsungen	16 2 63	3540/5664	-, Kr. Grfsch. Schaumburg	13 1 33	3510/5783	Aichhalden, Kr. Calw	23 1 33	3466/5390
-, Kr. Schorbenhausen	18 1 51	4456/5391	Ahl	16 3 91	3528/5573	-, Kr. Rottweil	23 1 40	3456/5348
Adelsheim, Stadt	17 2 32	3528/5474	Ahlbach	16 3 85	3435/5589	Aichig	18 4 32	4473/5533
Adelshofen,			Ahlbershausen	13 2 38	3544/5720	Aichkirchen	18 3 42	4482/5430
Kr. Fürstenfeldbruck	18 1 40	4434/5339	Ahlde	13 5 34	2589/5804	Aichschieß	17 1 35	3529/5401

Aichstetten - Altenahr

Gemeinde	Kenn- ziffer	Koordinaten- schlüssel	Gemeinde	Kenn- ziffer	Koordinaten- schlüssel	Gemeinde	Kenn- ziffer	Koordinaten- schlüssel
Aichstetten, Kr. Münsingen	23 1 37	3529/5348	Aldenhoven	14 4 35	2519/5640	Alleshausen	23 1 41	3546/5330
-, Kr. Wangen	23 1 45	3581/5307	Aldersbach	18 2 50	4580/5384	Alletsried	18 3 39	4535/5464
Aidenbach, Markt	18 2 50	4580/5382	Aldingen, Kr. Ludwigsburg	17 1 41	3519/5414	Allfeld	17 2 36	3517/5465
Aidhausen	18 6 41	3603/5559	-, Kr. Tuttlingen	23 1 44	3478/5329	Alling	18 1 40	4448/5334
Aidling	18 1 55	4444/5286	Aldorf	13 1 31	3467/5845	Allkofen	18 2 42	4520/5411
Aidlingen	17 1 33	3493/5394	Alendorf	14 4 37	2545/5581	Allmannsau	18 1 54	4515/5333
Aigen	18 2 36	4593/5353	Alerheim	18 7 46	4399/5413	Allmannsdorf, Kr. Kötzing	18 2 38	4559/5444
Aiglsbach	18 2 41	4479/5395	Alertshausen	14 8 43	3466/5658	-, Kr. Weißenburg i. Bay.	18 5 47	4424/5445
Ailertchen	21 3 31	3425/5607	Alesheim	18 5 47	4417/5435	Allmannshofen	18 7 49	4412/5384
Ailingen	23 1 42	3537/5284	Aletshausen	18 7 40	3603/5341	Allmannsweiler	22 2 37	3410/5360
Ailringen	17 1 39	3554/5470	Alexandersbad	18 4 47	4502/5543	Allmannsweiler	23 1 41	3544/5321
Aindling, Markt	18 1 31	4423/5376	Alf	21 1 41	2580/5547	Allmendfeld	16 1 32	3465/5515
Ainhofen	18 1 36	4454/5363	Alfalter	18 5 38	4462/5490	Allmendingen	23 1 34	3554/5355
Ainring	18 1 44	4570/5398	Alldorf	17 1 45	3553/5412	Allmenrod	16 1 33	3522/5610
Airischwand	18 1 39	4487/5380	Alfeld, Kr. Hersbruck	18 5 38	4467/5477	Allmersbach a. Weinberg	17 1 32	3529/5429
Airlenbach	16 1 27	3494/5494	-, Stadt, Kr. Alfeld	13 2 31	3556/5761	-, i. Tal	17 1 32	3534/5419
Aisch	18 4 36	4420/5510	Alfen	14 7 41	3479/5724	Allmershausen	16 2 57	3546/5639
Aising	18 1 49	4508/5299	Alferde	13 1 38	3548/5781	Allmus	16 2 55	3558/5606
Aislingen, Markt	18 7 32	3608/5376	Alfershausen	18 5 39	4440/5442	Allmuthshausen	16 2 53	3530/5648
Aistaig	23 1 40	3468/5353	Alfhausen	13 5 32	3429/5819	Allna	16 2 61	3476/5626
Aiterbach	18 1 39	4471/5369	Alften	21 1 34	2574/5560	Almdorf	11 1 36	3501/6049
Aiterhofen	18 2 47	4545/5412	Alfstedt, Kr. Bremervörde	13 4 31	3504/5935	Alme	14 8 33	3474/5703
Aitern	22 2 38	3417/5297	-, Kr. Wesermünde	13 4 37	3488/5940	Almena	14 7 37	3506/5775
Aitrach	23 1 45	3582/5312	Alfter	14 3 32	2571/5622	Almendorf	16 2 55	3552/5605
Aitrang	18 7 41	4390/5298	Algenroth	16 3 92	3421/5559	Almersbach	21 1 32	3402/5616
Aixheim	23 1 44	3476/5330	Algermissen	13 2 35	3567/5792	Almhorst	13 1 35	3539/5805
Akams	18 7 48	3591/5274	Algertsdorf	18 5 38	4458/5494	Almke	13 3 35	4422/5802
Akelsbarg	13 6 31	3407/5925	Algertshausen	18 1 31	4435/5370	Almsick	14 5 31	2567/5764
Albach	16 1 31	3458/5602	Algesdorf	13 1 33	3524/5799	Almstedt	13 2 31	3566/5767
Albaching	18 1 54	4508/5330	Alhausen	14 7 36	3504/5735	Almstorf	13 3 39	4413/5885
Albachten	14 5 36	2604/5755	Aligse	13 3 31	3566/5808	Alpen	14 2 37	2535/5715
Alban, Sankt	21 5 41	3418/5506	Alitzheim	18 6 38	3595/5534	Alpenrod	21 3 31	3419/5611
Albaxen	14 7 36	3527/5743	Aljarn	13 3 39	4408/5894	Alpirsbach, Stadt	23 1 35	3456/5357
Albbruck	22 1 47	3435/5273	Alken	21 1 39	2603/5568	Alraft	16 2 65	3498/5678
Albeck	17 1 47	3578/5372	Alkersum	11 1 48	3468/6064	Alsbach, Kr. Darmstadt	16 1 25	3472/5511
Alberndorf, Kr. Ansbach	18 5 31	4401/5462	Alkofen	18 2 50	4584/5389	-, Kr. Unterwesterwaldkreis	21 3 34	3405/5592
-, Kr. Burglengenfeld	18 3 33	4512/5464	Alladorf	18 4 39	4455/5536	Alsbach	16 3 83	3530/5570
Albernhof	18 3 49	4547/5470	Allagen	14 8 32	3448/5704	Alsdorf, Kr. Altenkirchen		
Alberode	16 2 51	3565/5672	Allen	14 9 42	3422/5719	(Westerwald)	21 1 32	3420/5627
Albersbach, Kr. Bergstraße	16 1 22	3480/5498	Allenbach, Kr. Bernkastel	21 2 31	2584/5514	-, Kr. Bitburg	21 2 32	2533/5528
-, Kr. Kusel	21 5 36	3394/5486	-, Kr. Siegen	14 8 39	3436/5649	-, Stadt, Kr. Aachen	14 4 31	2511/5638
Albersdorf, Kr. Ebern	18 6 36	4406/5553	Allenberg	18 1 31	4442/5369	Alsenborn	21 5 34	3422/5484
-, Kr. Süderdithmarschen	11 1 47	3518/6002	Allenbostel	13 3 39	3591/5878	Alsenbrück-Langmeil	21 5 41	3419/5493
-, Kr. Vilshofen	18 2 50	4588/5391	Allenbüttel	13 3 35	4407/5807	Alsenz	21 5 41	3414/5510
Albershausen	17 1 36	3542/5395	Allendorf a.d. Lahn	16 1 31	3472/5601	Alsfeld, Stadt	16 1 21	3519/5624
Albersloh	14 5 36	3412/5748	- a.d. Landsburg	16 2 69	3515/5645	Alsheim	21 4 34	3452/5514
Albersweiler	21 5 31	3429/5554	- b. Lumda	16 1 31	3487/5616	-, Gronau	21 5 38	3447/5477
Albertaich	18 1 53	4528/5320	- b. Frankenau	16 2 52	3493/5660	Alsieben	18 6 44	4398/5574
Alberthofen	21 1 38	3401/5611	- b. Gladenbach	16 3 81	3470/5634	Alsmoos	18 1 31	4428/5375
Alberthofen	18 2 32	4571/5416	-, Kr. Arnsberg	14 8 32	3427/5683	Alstätte	14 5 31	2563/5777
Alberthausen			-, Kr. Dillkreis	16 3 82	3442/5624	Alswede	14 7 38	3470/5801
b. Bad Kissingen	18 6 33	3570/5563	-, Kr. Fritzlar-Homberg	16 2 53	3523/5650	Altahnen	14 5 32	3420/5738
-, Kr. Waldeck	16 2 65	3503/5664	-, Kr. Hersfeld	16 2 57	3537/5632	Altastenberg	14 8 33	3462/5672
-, Kr. Würzburg	18 6 52	3566/5506	-, Kr. Marburg	16 2 61	3501/5633	Altbach	17 1 35	3528/5399
Alberthof	18 4 34	4447/5520	-, Kr. Oberlahnkreis	16 3 87	3442/5596	Alt-Bennebek	11 1 43	3528/6027
Alberthofen	18 6 43	3583/5515	-, Kr. Osnabrück	13 5 37	3446/5783	Altbeßingen	18 6 42	3570/5544
Albertsried	18 2 31	4561/5419	-, Kr. Unterlahnkreis	21 3 33	3428/5570	Altbierlingen	23 1 34	3556/5347
Alberweiler	23 1 32	3557/5337	-, Kr. Wetzlar	16 3 94	3472/5601	Altbulach	23 1 33	3479/5392
Alberzell	18 1 51	4451/5369	-, Eder	16 2 52	3476/5654	Altburg	23 1 33	3478/5399
Albeßen	21 5 36	2596/5487	Allenfeld	21 1 36	3404/5526	Altdorf, Kr. Böblingen	17 1 33	3500/5388
Albig	21 4 31	3437/5515	Allensbach	22 1 36	3505/5287	-, Kr. Hilpoltstein	18 5 39	4447/5428
Albisheim (Pfrimm)	21 5 35	3430/5502	Allenz	21 1 37	2587/5573	-, Kr. Jülich	14 4 35	2525/5638
Albringhausen	13 1 32	3486/5854	Allerbüttel	13 3 35	4407/5811	-, Kr. Lahr	22 2 37	3412/5349
Albsfelde	11 1 35	4414/5951	Allerdorf	13 4 36	3513/5877	-, Kr. Landau i.d. Pfalz	21 5 37	3443/5461
Albshausen, Kr. Marburg	16 2 61	3493/5641	Alleringhausen	16 2 65	3483/5681	-, Kr. Landshut	18 2 40	4508/5380
-, Kr. Melsungen	16 2 63	3536/5673	Allersbach, Markt	18 5 39	4444/5458	-, Kr. Markt Oberdorf	18 7 41	4398/5298
-, Kr. Wetzlar	16 3 94	3460/5601	Allersburg	18 3 38	4484/5464	-, Kr. Nürtingen	17 1 43	3520/5384
-, Kr. Witzhausen	16 2 67	3558/5693	Allersdorf, Kr. Rottenburg	18 2 46	4509/5407	-, Stadt, Kr. Nürnberg	18 5 42	4453/5472
Albsheim a.d. Eis	21 5 32	3440/5494	-, Kr. Viechtach	18 2 48	4507/5430	Altdrossenfeld	18 4 32	4464/5542
Albstadt	18 6 31	3508/5553	Allersehl	13 3 35	4400/5846	Altdümbach	18 2 37	4488/5406
Albstedt	13 4 37	3481/5911	Allershausen, Kr. Freising	18 1 39	4471/5366	Alt-Duvenstedt	11 1 42	3542/6025
Albungen	16 2 51	3569/5677	-, Kr. Northeim	13 2 38	3545/5724	Altefeld	16 2 51	3578/5658
Alburg	18 2 47	4540/5415	Allersheim, Markt	18 6 50	3564/5499	Altglofsheim	18 3 43	4515/5420
Alchen	14 8 39	3425/5640	Allertshausen, Kr. Ebern	18 6 36	4405/5564	Altgena, Stadt	14 8 31	3408/5685
Aldegund, Sankt	21 1 41	2580/5550	-, Kr. Gießen	16 1 31	3489/5613	Altgenaffeln	14 8 32	3422/5682
Aldekerk	14 2 33	2529/5700	Allertshofen	16 1 25	3479/5512	Altenahr	21 1 31	2570/5598

Gemeinde	Kenn- ziffer	Koordinaten- schlüssel	Gemeinde	Kenn- ziffer	Koordinaten- schlüssel	Gemeinde	Kenn- ziffer	Koordinaten- schlüssel
Altenau, Stadt	13 2 42	3600/5742	Altenkrempe	11 1 38	4423/6001	Altheim, Kr. Landshut	18 2 40	4514/5385
Altenbach	17 2 33	3481/5483	Altenkunstadt	18 4 40	4446/5554	–, Kr. Saulgau	23 1 41	3533/5334
Altenbaidt	18 7 32	4390/5375	Altenlingen	13 5 34	2588/5823	–, Kr. Stockach	22 1 44	3503/5318
Altenbamberg	21 5 41	3416/5517	Altenlotheim	16 2 52	3494/5666	–, Kr. Überlingen	22 1 45	3519/5299
Altenbanz	18 4 46	4426/5558	Altenlünne	13 5 34	2597/5810	–, Kr. Uffenheim	18 5 46	4392/5492
Altenbauna	16 2 60	3529/5680	Altenmarhorst	13 1 32	3473/5853	– ob Weihung	17 1 47	3573/5352
Altenbeken	14 7 41	3496/5736	Altenmarkt a.d. Alz	18 1 53	4540/5319	Althengstett	23 1 33	3485/5399
Altenberg	18 7 32	3596/5392	–, Kr. Cham	18 3 34	4547/5452	Althornbach	21 5 43	2600/5453
Altenberge, Kr. Meppen	13 5 36	2575/5854	–, Kr. Passau	18 2 43	4599/5481	Althütte	17 1 32	3542/5420
–, Stadt, Kr. Steinfurt	14 5 38	2600/5769	–, Kr. Vilshofen	18 2 50	4575/5396	Altingen	23 1 43	3493/5380
Altenbergen	14 7 36	3516/5739	Altenmedingen	13 3 39	4407/5890	Alt-Isenhagen	13 3 35	4409/5845
Altenbeuern	18 1 49	4511/5293	Altenmelle	13 5 35	3455/5784	Altisheim	18 7 33	4417/5401
Altenbödingen	14 3 37	2594/5628	Altenmellrich	14 8 36	3449/5711	Altkalkar	14 1 36	2519/5733
Altenbögge	14 9 42	3412/5718	Altenmittlau	16 3 83	3510/5556	Altkrautheim	17 1 39	3546/5471
Altenboitzen	13 3 34	3535/5654	Altenmoor	11 1 45	3537/5958	Altlay	21 1 41	2580/5547
Altenbruch	13 4 32	3485/5966	Altenmünster,			Altleiningen	21 5 32	3433/5486
Altenbrunslar	16 2 63	3531/5670	–, Kr. Hofheim i. UFr.	18 6 41	3598/5559	Altdünen	14 5 35	2606/5722
Altenbuch,			–, Kr. Wertingen	18 7 49	4396/5371	Altlüneberg	13 4 37	3488/5933
–, Kr. Landau a.d. Isar	18 2 39	4355/5406	Altenmuhr	18 5 37	4406/5448	Altugheim	17 2 35	3463/5462
–, Kr. Marktheidenfeld	18 6 46	3529/5520	Altenoythe	13 8 32	3424/5878	Altmannsberg	18 3 32	4464/5444
Altenbücken	13 1 32	3510/5849	Altenparkstein	18 3 40	4505/5515	Altmannsdorf	18 6 38	3603/5535
Altenbüren	14 8 33	3465/5694	Altenplos	18 4 32	4465/5539	Altmannshausen	18 5 44	3601/5504
Altenburg, Kr. Alsfeld	16 1 21	3519/5622	Altenrath	14 3 37	2584/5636	Altmannshofen	23 1 45	3578/5306
–, Kr. Melsungen	16 2 63	3528/5665	Altenriet	17 1 43	3516/5384	Altmannstein, Markt	18 3 44	4475/5417
–, Kr. Reutlingen	23 1 39	3514/5379	Altenritze	16 2 60	3527/5680	Altmerdingen	13 3 31	3477/5815
–, Kr. Waldshut	22 1 47	3470/5280	Altenrützen	14 8 36	3458/5707	Alt-Mölln	11 1 35	4411/5945
Altenburschla	16 2 51	3582/5669	Altenschlirf	16 1 33	3527/5600	Altmorschen	16 2 63	3543/5659
Alten-Buseck	16 1 31	3482/5609	Altenschneeberg	18 3 41	4540/5478	Altmühlndorf	18 1 46	4536/5346
Altencelle	13 3 32	3576/5831	Altenschönbach	18 6 38	3601/5522	Altmühlmünster	18 3 44	4472/5427
Altendetelsau	18 5 31	4411/5464	Altenschwand, Kr. Neun-			Altneudorf	17 2 33	3486/5480
Altendiez	21 3 33	3428/5582	–, burg vorm Wald	18 3 39	4518/5462	Altoberrndorf	23 1 40	3470/5349
Altendonop	14 7 33	3501/5761	–, Kr. Säckingen	22 1 43	3424/5278	Altötting, Stadt	18 1 32	4550/5344
Altendorf, Kr. Bamberg	18 4 31	4429/5519	Altenseelbach	14 8 39	3429/5627	Altomünster, Markt	18 1 31	4445/5362
–, Kr. Bonn	14 3 32	2572/5606	Altensittenbach	18 5 38	4457/5486	Alttrandsberg	18 2 38	4554/5443
–, Kr. Eichstätt	18 5 33	4428/5415	Altensittgenbach	18 5 38	4457/5486	Altreichenau	18 2 52	5407/5404
–, Kr. Ennepe-Ruhr-Kreis	14 9 34	2578/5698	Altensittgenbach	18 5 38	4457/5486	Altrhede	14 5 33	2548/5746
–, Kr. Gifhorn	13 3 35	4427/5831	Altensittgenbach	18 5 38	4457/5486	Altrich	21 2 37	2565/5536
–, Kr. Land Hadeln	13 4 32	3516/5955	Altensittgenbach	18 5 38	4457/5486	Altrip	21 5 38	3464/5477
–, Kr. Nabburg	18 3 37	4520/5474	Altensittgenbach	18 5 38	4457/5486	Altscheid	21 2 32	2528/5542
–, Kr. Unna	14 9 42	3408/5705	Altensittgenbach	18 5 38	4457/5486	Altschermbeck	14 6 37	2560/5729
–, Kr. Wolfhagen	16 2 68	3514/5675	Altensittgenbach	18 5 38	4457/5486	Altschweier	22 3 31	3439/5396
–, Ulfkotte	14 6 37	2569/5723	Altensittgenbach	18 5 38	4457/5486	Altselingsbach	18 5 41	4400/5483
Alten-Ebstorf	13 3 39	3594/5877	Altensittgenbach	18 5 38	4457/5486	Altshausen	23 1 41	3540/5311
Altenerding	18 1 38	4493/5351	Altensittgenbach	18 5 38	4457/5486	Altshausen	23 1 41	3540/5311
Altenesch	13 8 36	3475/5889	Altensittgenbach	18 5 38	4457/5486	Altshausen	23 1 41	3540/5311
Altenfeld	16 2 55	3560/5591	Altensittgenbach	18 5 38	4457/5486	Altshausen	23 1 41	3540/5311
Altenfelden	18 5 39	4443/5459	Altensittgenbach	18 5 38	4457/5486	Altshausen	23 1 41	3540/5311
Altengesek	14 8 36	3447/5713	Altensittgenbach	18 5 38	4457/5486	Altshausen	23 1 41	3540/5311
Altenglan	21 5 36	2605/5491	Altensittgenbach	18 5 38	4457/5486	Altshausen	23 1 41	3540/5311
Altengörs	11 1 44	3590/5975	Altensittgenbach	18 5 38	4457/5486	Altshausen	23 1 41	3540/5311
Altengronau	16 5 91	3544/5568	Altensittgenbach	18 5 38	4457/5486	Altshausen	23 1 41	3540/5311
Altenhagen, Kr. Bielefeld	14 7 31	3475/5768	Altensittgenbach	18 5 38	4457/5486	Altshausen	23 1 41	3540/5311
–, Kr. Celle	13 3 32	3575/5834	Altensittgenbach	18 5 38	4457/5486	Altshausen	23 1 41	3540/5311
–, Kr. Grfsch. Schaumburg	13 1 33	3519/5792	Altensittgenbach	18 5 38	4457/5486	Altshausen	23 1 41	3540/5311
–, Kr. Osnabrück	13 5 37	3431/5785	Altensittgenbach	18 5 38	4457/5486	Altshausen	23 1 41	3540/5311
–, Kr. Schaumburg-Lippe	13 1 42	3524/5812	Altensittgenbach	18 5 38	4457/5486	Altshausen	23 1 41	3540/5311
– I, Kr. Springe	13 1 38	3535/5782	Altensittgenbach	18 5 38	4457/5486	Altshausen	23 1 41	3540/5311
– II, Kr. Springe	13 1 38	3528/5792	Altensittgenbach	18 5 38	4457/5486	Altshausen	23 1 41	3540/5311
Altenhain, Kr. Alsfeld	16 1 21	3507/5603	Altensittgenbach	18 5 38	4457/5486	Altshausen	23 1 41	3540/5311
–, Kr. Main-Taunus-Kreis	16 3 86	3462/5558	Altensittgenbach	18 5 38	4457/5486	Altshausen	23 1 41	3540/5311
Altenhaina	16 2 52	3495/5656	Altensittgenbach	18 5 38	4457/5486	Altshausen	23 1 41	3540/5311
Altenhaßlau	16 3 83	3514/5561	Altensittgenbach	18 5 38	4457/5486	Altshausen	23 1 41	3540/5311
Altenhasungen	16 2 68	3516/5689	Altensittgenbach	18 5 38	4457/5486	Altshausen	23 1 41	3540/5311
Altenheerse	14 7 42	3503/5724	Altensittgenbach	18 5 38	4457/5486	Altshausen	23 1 41	3540/5311
Altenheim	22 2 35	3412/5371	Altensittgenbach	18 5 38	4457/5486	Altshausen	23 1 41	3540/5311
Altenhellefeld	14 8 32	3437/5686	Altensittgenbach	18 5 38	4457/5486	Altshausen	23 1 41	3540/5311
Altenhof, Kr. Coburg	18 4 33	4420/5668	Altensittgenbach	18 5 38	4457/5486	Altshausen	23 1 41	3540/5311
–, Kr. Eckernförde	11 1 31	3557/6034	Altensittgenbach	18 5 38	4457/5486	Altshausen	23 1 41	3540/5311
–, Kr. Fulda	16 2 55	3554/5588	Altensittgenbach	18 5 38	4457/5486	Altshausen	23 1 41	3540/5311
Altenholz	11 1 31	3572/6031	Altensittgenbach	18 5 38	4457/5486	Altshausen	23 1 41	3540/5311
Altenkattbek	11 1 42	3545/6011	Altensittgenbach	18 5 38	4457/5486	Altshausen	23 1 41	3540/5311
Altenkirchen, Kr. Kusel	21 5 36	2596/5479	Altensittgenbach	18 5 38	4457/5486	Altshausen	23 1 41	3540/5311
–, Kr. Oberlahnkreis	16 3 87	3458/5592	Altensittgenbach	18 5 38	4457/5486	Altshausen	23 1 41	3540/5311
–, Kr. Wetzlar	16 3 94	3461/5616	Altensittgenbach	18 5 38	4457/5486	Altshausen	23 1 41	3540/5311
– (Westerwald), Stadt	21 1 32	3404/5617	Altensittgenbach	18 5 38	4457/5486	Altshausen	23 1 41	3540/5311
Altenkreith	18 3 45	4536/5453	Altensittgenbach	18 5 38	4457/5486	Altshausen	23 1 41	3540/5311

Amelinghausen – Asch

Gemeinde	Kenn- ziffer	Koordinaten- schlüssel	Gemeinde	Kenn- ziffer	Koordinaten- schlüssel	Gemeinde	Kenn- ziffer	Koordinaten- schlüssel
Amelinghausen	13 3 37	3581/5888	Anhofen, Kr. Mindelheim . .	18 7 43	4396/5336	Arfeld	14 8 43	3460/5653
Amelsbüren	14 5 36	3404/5750	Anholt, Stadt	14 5 33	2529/5745	Arft	21 1 37	2577/5583
Amelsen	13 2 33	3552/5745	Ankelohe	13 4 37	3493/5944	Arfurt	16 3 87	3443/5586
Amelunxen	14 7 36	3523/5730	Ankum	13 5 32	3423/5824	Argelsried	18 1 52	4449/5330
Amendingen	18 7 42	3588/5319	Annelsbach	16 1 27	3497/5515	Argenschwang	21 1 36	3406/5328
Amerang	18 1 54	4523/5317	Annen, Sankt	11 1 37	3505/6023	Argenstein	16 2 61	3481/5623
Amerbach	18 7 46	4405/5417	Annerod	16 1 31	3482/5604	Argenthal	21 1 40	3399/5538
Amerdingen	18 7 46	3610/5400	Anning	18 2 50	4569/5393	Argestorf	13 1 35	3540/5792
Amern	14 1 35	2516/5677	Annweiler, Stadt	21 5 31	3424/5452	Arget	18 1 56	4474/5311
Am Gr. Rhode, Forst	13 7 35	4416/5786	Anraff	16 2 65	3510/5667	Arholzen	13 2 36	3539/5748
Aminghausen	14 7 39	3497/5798	Anrath	14 1 35	2532/5682	Arkebek	11 1 47	3516/6003
Amlingstadt	18 4 31	4428/5525	Anreppen	14 7 32	3471/5734	Arle	13 6 33	2592/5943
Amlishagen	17 1 34	3570/5459	Anried	18 7 31	4394/5357	Arlesried	18 7 42	3600/5327
Ammelbruch	18 5 32	3607/5441	Anröchte	14 8 36	3453/5714	Arlewatt	11 1 36	3505/6045
Ammeldingen a. Our	21 2 32	2518/5528	Ansbach,			Arloff	14 3 33	2556/5606
– b. Neuerburg	21 2 32	2520/5545	Kr. Marktheidenfeld . . .	18 6 46	3544/5531	Armenhof	16 2 55	3556/5603
Ameln	14 5 31	2571/5772	–, Stadt	18 5 11	4396/5464	Armsen	13 4 36	3523/5863
Ammele	14 5 31	2554/5772	Anscha	21 1 37	2578/5576	Armsfeld	16 2 65	3504/5655
Ammenhausen	16 2 65	3503/5701	Ans Dorf	18 2 38	4570/5453	Armsheim	21 4 31	3432/5519
Ammensen	13 7 32	3558/5753	Anselfingen	22 1 36	3482/5301	Armstedt	11 1 44	3556/5982
Ammersfeld	18 7 33	4426/5407	Anspach	16 3 93	3465/5573	Armstorf	13 4 32	3503/5940
Ammerhöfe	18 1 55	4427/5295	Anstedt	13 1 31	3484/5844	Arnach	23 1 45	3567/5302
Ammerndorf, Markt	18 5 36	4417/5477	Antdorf	18 1 55	4448/5290	Arnabach, Kr. Calw	23 1 33	3468/5414
Ammersricht	18 3 31	4490/5482	Anten	13 5 32	3415/5834	–, Kr. Dachau	18 1 36	4452/5356
Ammersum	13 6 32	3410/5901	Antendorf	13 1 33	3520/5790	Arnbruck	18 2 48	4573/3444
Ammerthal	18 3 31	4482/5478	Antfeld	14 8 33	3462/5663	Arndorf	18 2 38	4565/5449
Amnersweiler	17 1 46	3538/5439	Antweiler, Kr. Ahrweiler .	21 1 31	2559/5585	Arnegg	17 1 47	3565/5364
Amönau	16 2 61	3477/5641	–, Kr. Euskirchen	14 3 33	2553/5608	Arnshofen	18 2 37	4491/5411
Amöneburg, Stadt	16 2 61	3494/5629	Anwalting	18 7 34	4422/5370	Arnis	11 1 43	3560/6056
Amoltern	22 2 33	3402/5333	Anzefahr	16 2 61	3490/5634	Arnoldshain	16 3 93	3461/5569
Amorbach, Stadt	18 6 48	3516/5500	Anzhausen	14 8 39	3438/5636	Arnoldsweiler	14 4 32	2534/5633
Ämpen	14 8 41	3434/5713	Anzing	18 1 37	4489/5336	Arnsbach	16 2 53	3517/5657
Ampermöching	18 1 36	4462/5352	Apeldorn	13 5 36	2594/5846	Arnsberg, Kr. Eichstätt . .	18 5 33	4455/5421
Amperpettenbach	18 1 36	4465/5355	Apelem	13 1 33	3523/5795	–, Stadt, Kr. Arnsberg . . .	14 8 32	3434/5696
Ampferbach	18 4 31	4409/5524	Apelnstedt	13 7 35	4406/5785	Arnschwang	18 3 34	4560/5460
Ampfing	18 1 46	4531/5347	Apelstedt	13 1 32	3483/5853	Arnsdorf	17 1 46	3555/5452
Ampleben	13 7 35	4414/5783	Apen	13 8 31	3420/5899	Arnshain	16 1 21	3511/5630
Amrichshausen	17 1 39	3553/5460	Apensen	13 4 35	3541/5922	Arnshausen	18 6 33	3577/5560
Amrigschwand	22 1 47	3439/5287	Apelbach	17 1 42	3559/5479	Arnshöfen	21 3 31	3419/5601
Amselfing	18 2 47	4548/5414	Apfeldorf	18 1 50	4420/5307	Arnstein, Kr. Lichtenfels .	18 4 40	4443/5545
Amsham	18 2 44	4580/5376	Apfelstetten	23 1 37	3536/5360	–, Stadt, Kr. Karlstadt . . .	18 6 42	3569/5538
Amshausen	14 7 34	3460/5766	Apfeltrach	18 7 43	3611/5321	Arnstorf, Markt	18 2 34	4561/5381
Amstetten	17 1 47	3563/5382	Apfeltrang	18 7 38	4395/5301	Arnum	13 1 35	3551/5797
Amtmannsdorf	18 3 32	4466/5429	Aphoven	14 4 34	2505/5657	Arolsen, Stadt	16 2 65	3501/5694
Amtshausen	14 8 43	3450/5648	Appel	13 3 36	3549/5918	Arpke	13 3 31	3575/5807
Amzell	23 1 45	3556/5286	Appeldorn	14 1 36	2524/5732	Arpsdorf	11 1 42	3556/5990
Andel	21 2 31	2575/5530	Appelhülsen	14 5 36	2598/5752	Arrach, Kr. Kötzing	18 2 38	4572/5451
Andelfingen	23 1 41	3530/5334	Appeln	13 4 37	3493/5924	–, Kr. Roding	18 3 45	4536/5438
Anderlingen	13 4 31	3520/5915	Appen	11 1 39	3549/5948	Arrenkamp	14 7 38	3461/5811
Andermannsdorf	18 2 46	4507/5395	Appendorf	18 6 36	4414/5537	Arresting	18 2 37	4481/5414
Andemach, Stadt	21 1 37	2600/5589	Appenfelden	18 5 44	4391/5512	Arsbeck	14 4 33	2514/5667
Andershausen	13 2 33	3559/5746	Appenhain	16 2 69	3505/5642	Artelshofen	18 5 38	4464/5493
Anderten, Kr. Hannover . .	13 1 35	3559/5803	Appenheim	21 4 32	3431/5532	Arth	18 2 40	4504/5384
–, Kr. Nienburg	13 1 37	3525/5845	Appenhofen	21 5 31	3433/5445	Artlenburg	13 3 37	3599/5917
Andervenne-Niederdorf . .	13 5 34	3403/5819	Appenrod	16 1 21	3503/5623	Arzbach	21 3 34	3411/5583
Andervenne-Oberdorf . . .	13 5 34	3403/5821	Appenwei	22 2 35	3425/5378	Arzberg, Stadt	18 4 47	4514/5547
Andorf	13 5 32	3420/5837	Appersdorf, Kr. Freising . .	18 1 39	4486/5374	Arzdorf	14 3 32	2577/5608
Andreasberg, Sankt, Stadt .	13 2 42	3605/5732	–, Kr. Mainburg	18 2 41	4485/5396	Arzell	16 2 59	3555/5625
Andrup	13 5 36	3400/5838	Appertshofen	18 1 42	4461/5415	Arzfeld	21 2 34	2519/5550
Anemolter	13 1 37	3504/5824	Appetshofen	17 7 46	4398/5410	Arzheim, Kr. Koblenz . . .	21 1 35	3402/5580
Anfelden	18 5 43	3602/5476	Arbach	21 1 37	2574/5573	–, Kr. Landau i.d. Pfalz . .	21 5 37	3432/5451
Angelmodde	14 5 36	3410/5754	Arberg, Markt	18 5 35	4400/5447	Arzlohe	18 5 38	4465/5483
Angelsdorf	14 3 31	2539/5645	Arbing	18 1 32	4553/5355	Asbach, Kr. Bernkastel . .	21 2 31	2592/5520
Angeltörn	17 2 39	3543/5483	Arborn	16 3 82	3441/5605	–, Kr. Dachau	18 1 36	4460/5362
Angenrod	16 1 21	3514/5625	Archfeld	16 2 51	3580/5656	–, Kr. Dieburg	16 1 26	3483/5515
Anger	18 1 35	4565/5297	Archshofen	17 1 42	3577/5480	–, Kr. Donauwörth	18 7 33	4413/5395
Angermund, Stadt	14 1 32	2555/5688	Archsum	11 1 48	3461/6082	–, Kr. Griesbach	18 2 36	4587/5362
Angersbach	16 1 33	3531/5610	Ardey	14 9 42	3411/5705	–, Kr. Hersfeld	16 2 57	3547/5633
Angerstein	13 2 34	3565/5720	Ardorf	13 6 34	3413/5935	–, Kr. Mallersdorf	18 2 42	4523/5400
Angfeld	18 3 46	4478/5482	Aremberg	21 1 31	2557/5586	–, Kr. Mosbach	17 2 36	3501/5467
Angkofen	18 1 48	4462/5381	Arenberg	21 1 35	3404/5582	–, Kr. Neuwied	21 1 38	2600/5615
Anglberg	18 1 39	4485/5369	Arenborn	16 2 58	3544/5718	Asbeck, Kr. Ahaus	14 5 31	3578/5769
Anhausen, Kr. Augsburg . .	18 7 31	4410/5357	Arendorf	13 3 39	3589/5879	–, Kr. Arnsberg	14 8 32	3422/5696
–, Kr. Münsingen	23 1 37	3537/5351	Arenrath	21 2 37	2553/5535	–, Kr. Ennepe-Ruhr-Kreis .	14 9 34	2591/5690
–, Kr. Neuwied	21 1 38	3397/5597	Aresing	18 1 51	4448/5377	Asch, Kr. Kaufbeuren . . .	18 7 38	4413/5313
Anhofen, Kr. Günzburg . .	18 7 36	3590/5361	Aretsried	18 7 31	4401/5353	–, Kr. Ulm	17 1 47	3561/5367

Gemeinde	Kenn- ziffer	Koordinaten- schlüssel	Gemeinde	Kenn- ziffer	Koordinaten- schlüssel	Gemeinde	Kenn- ziffer	Koordinaten- schlüssel
Ascha	18 2 31	4546/5429	Attehn	14 7 32	3486/5718	Aufhofen	23 1 32	3559/5338
Aschach b. Bad Kissingen	18 6 33	3575/5569	Attendorn, Kr. Olpe	14 8 38	3427/5669	Aufkirch	18 7 38	4407/5309
-, Kr. Amberg	18 3 31	4493/5481	-, Stadt, Kr. Olpe	14 8 38	3423/5666	Aufkirchen, Kr. Für-		
Aschaffenburg, Stadt	18 6 11	3510/5537	Attenfeld	18 7 44	4440/5405	stenfeldbruck	18 1 40	4440/5345
Aschau b. Kraiburg	18 1 46	4527/5340	Attenhausen, Kr. Krum-			-, Markt, Kr. Dinkelsbühl	18 5 32	4391/5436
Aschbach, Kr. Bergstraße	16 1 22	3489/5493	bach (Schwabens)	18 7 40	3605/5349	Aufseß	18 4 34	4445/5528
-, Kr. Kusel	21 5 36	3397/5497	-, Kr. Landshut	18 2 40	4500/5380	Aufstetten	18 6 50	3572/5489
-, Markt, Kr. Bamberg	18 4 31	4396/5517	-, Kr. Memmingen	18 7 42	3600/5318	Auggen	22 2 39	3395/5295
Aschbuch	18 3 32	4463/5427	-, Kr. Unterlahnkreis	21 3 33	3420/5573	Augsberg	18 3 46	4478/5476
Asche	13 2 38	3556/5720	Attenhofen, Kr. Mainburg	18 2 41	4489/5390	Augsburg, Stadt	18 7 11	4418/5360
Ascheberg, Kr. Lüding-			-, Kr. Neu-Ulm	18 7 45	3586/5355	Augsfeld	18 6 40	4396/5543
hausen	14 5 35	3405/4000	Attenkirchen	18 1 39	4482/5374	Augustdorf	14 7 33	3482/5753
-, Kr. Plön	11 1 41	3588/6003	Attenweiler	23 1 32	3552/5334	Augustendorf	13 4 31	3505/5917
Ascheffel	11 1 31	3545/6033	Attenzell	18 5 33	4455/5419	Augustenkoog	11 1 32	3483/6028
Ascheid	21 1 38	3400/5610	Atter	13 5 37	3430/5796	Auhagen	13 1 33	3520/5807
Ascheloh	14 7 34	3459/5771	Atting	18 2 47	4536/5418	Auhausen	18 7 46	4399/5431
Aschen, Kr. Grfsch.			Atzbach	16 3 94	3470/5604	Auingen	23 1 37	3538/5364
Diepholz	13 1 31	3457/5835	Atzelgift	21 3 31	3417/5618	Aulendiebach	16 1 23	3504/5575
-, Kr. Osnabrück	13 5 37	3447/5776	Atzelsberg	16 2 64	3548/5650	Aulendorf, Stadt	23 1 38	3548/5313
Aschendorf, Kr. Aschen-			Atzenbach	18 5 34	4431/5499	Aulenhhausen	16 3 87	3452/5588
dorf-Hümmeling	13 5 31	2589/5880	Atzenbach	22 2 38	3415/5287	Auldingen	22 1 32	3474/5306
-, Kr. Osnabrück	13 5 37	3441/5774	Atzenhain	16 1 21	3498/5611	Aulhausen	16 3 89	3420/5540
Aschenroth	18 6 37	3555/5550	Atzenhausen	13 2 34	3556/5698	Aull	21 3 33	3429/5584
Aschering	18 1 52	4444/5314	Atzhausen	18 6 38	3591/5517	Aulzhausen	18 7 34	4424/5368
Ascherode	16 2 69	3514/5640	Atzliern	18 2 38	4572/5459	Aumenau	16 3 87	3446/5585
Aschfeld	18 6 42	3559/5541	Atzmannsberg	18 3 36	4497/5523	Aumühle-Billenkamp	11 1 35	3587/5934
Aschhausen	17 1 39	3539/5470	Atzum	13 7 35	4403/5784	Aunkirchen	18 2 50	4584/5385
Aschheim	18 1 47	4479/5337	Au a. Inn	18 1 54	4524/5337	Aura a.d. Saale	18 6 39	3572/5559
Ascholding	18 1 56	4463/5306	- a. Rhein	22 3 42	3444/5424	- i. Sinngrund	18 6 37	3541/5560
Ascholtshausen	18 2 42	4513/5405	- b. Bad Aibling	18 1 33	4498/5296	Aurach	18 5 35	3603/5458
Aschwarden	14 4 33	3469/5906	- i.d. Hallertau, Markt	18 2 41	4481/5380	Aurau	18 5 45	4429/5458
Asel, Kr. Frankenberg	16 2 52	3496/5673	- i. Murgtal	22 3 42	3453/5398	Aurich, Kr. Vaihingen	17 1 48	3496/5420
-, Kr. Hildesheim			-, Kr. Berchtesgaden	18 1 35	4580/5280	-, Stadt, Kr. Aurich	13 6 31	2598/5927
Marienburg	13 2 35	3566/5785	-, Kr. Freiburg	22 2 34	3413/5314	-- Oldendorf	13 6 31	3407/5921
-, Kr. Wittmund	13 6 34	3422/5939	-, Kr. Illertissen	18 7 37	3580/5346	Auricher Wiesmoor I, Gtsbz.	13 6 31	3411/5928
Asenmissen	14 7 37	3477/5760	-, Kr. Kronach	18 4 38	4449/5563	- II	13 6 31	3414/5919
Asendorf, Kr. Grfsch. Hoya	13 1 32	3500/5849	-, Kr. Roding	18 3 45	4533/5443	Auringen	16 3 86	3451/5554
-, Kr. Harburg	13 3 36	3565/5907	Aua	16 2 57	3540/5642	Ausacker	11 1 34	3457/6068
-, Kr. Lemgo	14 7 37	3501/5774	Aub, Kr. Königshofer			Ausackerholz	11 1 34	3538/6066
Asenham	18 2 44	4579/5364	i. Grabfeld	18 6 44	4393/5569	Ausbach	16 2 57	3564/5634
Ashausen	13 3 36	3575/5915	-, Stadt, Kr. Ochsenfurt	18 6 50	3576/5490	Ausbüttel	13 3 35	4400/5812
Aslage	13 5 32	3421/5823	Aubstadt	18 6 44	3602/5578	Außernbrünst	18 2 52	5393/5399
Asmissen	14 7 37	3507/5770	Auchsheim	18 7 33	4411/5396	Außernzell	18 2 32	4589/5399
Asmushausen	16 2 64	3557/5653	Auderath	21 1 34	2571/5561	Autengrün	18 4 37	4493/5569
Aspe	13 4 35	3525/5926	Aue, Kr. Eschwege	16 2 51	3578/5672	Autenhausen	18 4 46	4414/5568
Asperden	14 1 36	2508/5728	-, Kr. Hilpoltstein	18 5 39	4445/5440	Autenrie	18 7 36	3593/5359
Asperg, Stadt	17 1 41	3510/5419	-, Kr. Wittgenstein	14 8 43	3450/5657	Außer	11 1 45	3545/5977
Asperglen	17 1 49	3539/5414	Auel, Kr. Daun	21 2 33	2542/5572	Auw, Kr. Bitburg	21 2 32	2544/5529
Aspertsham	18 1 46	4530/5355	-, Kr. Sankt Goarshausen	21 3 32	3412/5560	-, Kr. Prüm	21 2 34	2524/5574
Aspertshofen	18 5 38	4459/5490	Auen	21 1 36	3399/5522	Avendorf, Kr. Lüneburg	13 3 37	3597/5918
Aspisheim	21 4 32	3427/5530	Auendorf	17 1 36	3550/5387	-, Kr. Oldenburg	11 1 38	4444/6032
Assamstadt	17 2 39	3549/5476	Auenhausen	14 7 42	3514/5723	Avendshausen	13 2 33	3554/5746
Asse, Forst	13 7 35	4407/5779	Auenheim	22 2 35	3414/5386	Aventoft	11 1 48	3488/6085
Assel	13 4 35	3529/5951	Auenstein	17 1 38	3520/5436	Avenwedde	14 7 43	3462/5754
Asselfingen	17 1 47	3588/5378	Auerbach, Kr. Ansbach	18 5 31	3603/5467	Averfehrden	13 5 37	3429/5773
Asselheim	21 5 32	3439/5493	-, Kr. Augsburg	18 7 31	4402/5364	Averhoy	13 1 36	3537/5826
Asseln	14 7 32	3495/5724	-, Kr. Deggendorf	18 2 32	4581/5408	Averlak	11 1 47	3512/5979
Assenheim, Kr. Friedberg	16 1 29	3486/5573	-, Kr. Erding	18 1 38	4501/5362	Axstedt	13 4 37	3485/5914
-, Kr. Ludwigshafen a.Rh.	21 5 38	3448/5476	-, Kr. Karlsruhe	17 2 34	3466/5420	Ay	18 7 45	3577/5355
Assinghausen	14 8 33	3465/5686	-, Kr. Mosbach	17 2 36	3516/5473	Ayl	21 2 35	2539/5499
Aßlar	16 3 94	3462/5606	-, Stadt, Kr. Eschenbach			Aystetten	18 7 31	4410/5364
Aßling	18 1 37	4501/5317	i.d. Opf.	18 3 35	4473/5506	Azendorf	18 4 39	4450/5544
Aßlschwang	18 3 38	4451/5454	Auernheim, Kr. Gun-					
Aßmannshardt	23 1 32	3555/5336	zenhausen	18 5 37	4412/5426			
Aßmannshausen	16 3 89	3419/5539	-, Kr. Heidenheim	17 1 37	3595/5400			
Ast, Kr. Landshut	18 2 40	4507/5372	Auernhofen	18 5 46	3579/5488			
-, Kr. Waldmünchen	18 3 49	4547/5471	Aufena	16 3 83	3523/5568			
Asten	18 1 44	4554/5329	Aufham, Kr. Berchtesgaden	18 1 35	4564/5294			
Asterode	16 2 69	3527/5635	-, Kr. Pfaffenhofen a.d. Ilm	18 1 48	4472/5370			
Astert	21 3 31	3413/5618	Aufhausen, Kr. Aalen	17 1 31	3597/5414			
Astfeld	13 7 32	3594/5756	-, Kr. Aichach	18 1 31	4443/5367			
Astheim, Kr. Gerolzshofen	18 6 38	3587/5525	-, Kr. Göppingen	17 1 36	3556/5383			
-, Kr. Groß-Gerau	16 1 32	3455/5532	-, Kr. Landau a.d. Isar	18 2 39	4556/5387			
Astrup	13 5 37	3450/5794	-, Kr. Nördlingen	18 7 46	3608/5402			
Attaching	18 1 39	4483/5361	-, Kr. Regensburg	18 3 43	4521/5415			
Attel	18 1 54	4513/5321	Aufheim	18 7 45	3579/5356			

B

Baach	17 1 49	3532/5416
Baal	14 4 33	2519/5655
Baalborn	21 5 34	3415/5485
Baar, Kr. Ingolstadt	18 1 42	4461/5393
-, Kr. Mayen	21 1 37	2574/5580
Baarsen	13 1 34	3522/5757
Baasem	14 4 37	2535/5581
Babenhausen, Kr. Bielefeld	14 7 31	3465/5770
-, Markt, Kr. Illertissen	18 7 37	3593/5335
-, Stadt, Kr. Dieburg	16 1 26	3496/5536
Babensham	18 1 54	4520/5327
Babing	18 2 49	4518/5358

Babstett – Bartshausen

Gemeinde	Kenn- ziffer	Koordinaten- schlüssel	Gemeinde	Kenn- ziffer	Koordinaten- schlüssel	Gemeinde	Kenn- ziffer	Koordinaten- schlüssel
Babstett	17 2 38	3504/5456	Baiersbronn	23 1 35	3454/5374	Barderup	11 1 34	3525/6066
Baccum	13 5 34	2595/5821	Baiersdorf, Kr. Riedenburg	18 3 44	4481/5425	Bardowick	13 3 37	3593/5909
Bach a.d. Donau	18 3 43	4522/5432	–, Stadt, Kr. Erlangen . . .	18 5 34	4430/5503	Bardütingdorf	14 7 35	3460/5778
–, Kr. Ehingen	23 1 34	3563/5355	Baiershofen	18 7 49	4393/5370	Barenburg, Flecken	13 1 31	3487/5832
–, Kr. Neunburg vorm Wald	18 3 39	4529/5474	Baiertal	17 2 33	3481/5462	Barendorf	13 3 37	4401/5901
–, Kr. Oberwesterwaldkreis	21 3 31	3428/5613	Baindlkirch	18 7 34	4433/5349	Barfelde	13 2 31	3557/5773
Bach u. Altenberg	23 1 40	3457/5353	Baindt	23 1 38	3450/5301	Barförde	13 3 37	4409/5916
Bacharach, Stadt	21 1 39	3411/5547	Baisingen	23 1 36	3483/5374	Barg	11 1 34	3544/6068
Bachenau	17 1 38	3514/5460	Baiswil	18 7 38	4391/5313	Bargau	17 1 45	3565/5406
Bachenberg	21 1 32	3404/5620	Baitenhausen	22 1 45	3523/5286	Bargdorf	13 3 39	3600/5888
Bachern	18 7 34	4429/5353	Bakede	13 1 38	3527/5786	Barge	13 6 32	3411/5896
Bachetsfeld	18 3 46	4475/5484	Bakerde	13 5 36	3406/5839	Bargen, Kr. Konstanz	22 1 36	3483/5305
Bachhagel	18 7 32	3597/5389	Bakum, Kr. Melle	13 5 35	3453/5787	–, Kr. Schleswig	11 1 43	3518/6019
Bachhausen, Kr. Beilngries	18 3 32	4458/5447	–, Kr. Vechta	13 8 35	3445/5845	–, Kr. Sinsheim	17 2 38	3501/5463
–, Kr. Wolftratshausen . . .	18 1 56	4454/5313	Balde	14 8 43	3454/5650	Bargenstedt	11 1 47	3509/5996
Bachheim	22 2 40	3455/5302	Baldern	17 1 31	3596/5420	Bargfeld, Kr. Celle	13 3 32	3591/5842
Bachl	18 2 37	4496/5408	Balderschwang	18 7 48	3583/5260	–, Kr. Rendsburg	11 1 42	3551/5993
Bachmehring	18 1 54	4518/5323	Baldersheim	18 6 50	3575/5491	–, Kr. Uelzen	13 3 39	3594/5870
Bachum	14 8 32	3426/5703	Baldingen	18 7 46	3608/5415	–Stegen	11 1 46	3578/5960
Backemoor	13 6 32	3401/5896	Baldingen	21 2 35	2549/5497	Bargstall	11 1 42	3530/6014
Backnang, Stadt	17 1 32	3532/5424	Balduinstein	21 3 33	3427/5579	Bargstedt, Kr. Rendsburg . . .	11 1 42	3550/6004
Bad (Orte mit Bad siehe unter dem Namen)			Balesfeld	21 2 34	2538/5552	–, Kr. Stade	13 4 35	3530/5925
Badanhausen	18 5 33	4460/5431	Balge	13 1 37	3513/5843	Bargeheide	11 1 46	3583/5956
Badbergen	13 5 32	3431/5834	Balgeheim, Kr. Nördlingen . .	18 7 46	4394/5408	Bargum	11 1 36	3497/6064
Baddeckenstedt	13 7 35	3585/5773	–, Kr. Tuttingen	23 1 44	3483/5325	Barienrode	13 2 35	3565/5776
Badem	21 2 32	2543/5540	Balhorn	16 2 68	3516/5682	Barig-Selbenhausen	16 3 87	3442/5598
Baden	13 4 36	3506/5874	Balingen, Stadt	23 1 31	3489/5348	Bark	11 1 44	3578/5976
Baden-Baden, Stadt	22 3 11	3444/5403	Balje	13 4 35	3508/5966	Barkelsby	11 1 31	3554/6041
Badenborn	21 2 32	2537/5530	Balkhausen	16 1 25	3475/5510	Barkenholm	11 1 37	3511/6011
Badendorf	11 1 46	4406/5972	Balksen	14 8 41	3436/5721	Barkhausen a.d. Porta	14 7 39	3495/5792
Badenhard	21 1 39	3402/5554	Balkum	13 5 32	3453/5814	–, Kr. Bremervörde	13 4 31	3501/5915
Badenhausen	13 7 32	3583/5738	Ballenberg, Stadt	17 2 32	3540/5476	–, Kr. Büren	14 7 32	3469/5709
–, Forst	13 7 32	3586/5740	Ballendorf	17 1 47	3580/5380	–, Kr. Detmold	14 7 33	3495/5760
Badenheim	21 4 32	3426/5523	Ballenhausen	13 2 34	3565/5702	–, Kr. Melle	13 5 35	3458/5789
Badenstedt	13 4 31	3513/5904	Ballersbach	16 3 82	3545/5616	–, Kr. Wittlage	13 5 38	3461/5795
Badenweiler	22 2 39	3401/5297	Ballersdorf	18 7 44	4438/5397	Barkhorst	11 1 46	3591/5958
Bächingen a.d. Brenz	18 7 32	3597/5380	Ballhausen	18 7 32	3596/5391	Barksen	13 1 33	3519/5783
Bächlingen	17 1 34	3561/5456	Ballingshausen	18 6 51	3595/5569	Barlissen	13 2 37	3556/5700
Bäk	11 1 35	4420/5955	Ballmertshofen	17 1 37	3601/5394	Barlo	14 5 33	2545/5750
Bälau	11 1 35	4409/5944	Ballrechten	22 2 39	3403/5303	Barlt	11 1 47	3504/5987
Bäntorf	13 1 34	3535/5778	Balmertshofen	18 7 45	3590/5359	Barlter Alten- u. Neuendeich	11 1 47	3501/5988
Bärenbach, Kr. Kreuznach . .	21 1 36	2604/5513	Balsbach	17 2 36	3512/5482	Barne	13 4 36	3514/5856
–, Kr. Zell (Mosel)	21 1 41	2593/5335	Baltersweil	22 1 47	3463/5278	Barmen	14 4 35	2521/5645
Bärenthal	23 2 47	3493/5326	Baltmannsweiler	17 1 35	3533/5401	Barmissen	11 1 41	3576/6009
Bärnau, Stadt	18 3 47	4531/5519	Baltringen	23 1 32	3564/5338	Barmke	13 7 34	4428/5793
Bärndorf, Kr. Kötzing	18 2 38	4567/5447	Baltrum	13 6 33	2590/5956	–, Forst	13 7 34	4425/5793
–, Kr. Regen	18 2 45	4582/5428	Balve, Stadt	14 8 32	3421/5688	Barmstedt	11 1 39	3551/5962
Bärnreuth	18 4 32	4478/5545	Balzhausen	18 7 40	3611/5346	Barnhausen	14 7 34	3545/5775
Bärnzell, Kr. Bogen	18 2 31	4545/5426	Balzhofen	22 3 31	3453/5397	Barnsdorf-Warle, Forst	13 7 35	4423/5781
–, Kr. Regen	18 2 45	4589/5429	Bamberg, Stadt	18 4 11	4420/5530	Barnsen	13 3 39	3597/5873
Bärstadt	16 3 92	3433/5552	Bamberg	22 1 45	3515/5295	Barnstedt, Kr. Lüneburg	13 3 37	3592/5890
Bärweiler	21 1 36	3399/5512	Bamlach	22 2 39	3392/5287	–, Kr. Verden	13 4 36	3519/5860
Bäsch	21 2 31	2572/5512	Bammental	17 2 33	3483/5469	Barnstorf, Flecken, Kr. Grfsch. Diepholz	13 1 31	3467/5842
Baesweiler	14 4 34	2512/5641	Bammersdorf	18 4 35	4434/5513	–, Kr. Gifhorn	13 3 35	4419/5806
Bagband	13 6 31	3407/5914	Banfe	14 8 43	3454/5642	–, Kr. Wolfenbüttel	13 7 35	4418/5775
Bahlburg	13 3 36	3578/5909	Bangstedt	13 6 31	2593/5922	Barnten	13 2 35	3556/5786
Bahlingen	22 2 33	3406/5332	Bankewitz	13 3 39	4420/5879	Barntrop, Stadt	14 7 37	3507/5762
Bahlum	13 7 31	3498/5864	Bankholzen	22 1 36	3495/5286	Barrien	13 1 32	3489/5867
Bahnbrücken	17 2 31	3484/5442	Bann	21 5 34	3399/5474	Barrigsen	13 1 35	3534/5803
Bahnsen	13 3 39	3595/5866	Bannberscheid	21 3 34	3407/5593	Barsbek	11 1 41	3585/6031
Bahra	18 6 47	3594/5583	Bannerod	16 1 33	3527/5596	Barsbüttel	11 1 46	3577/5938
Bahrdorf	13 7 34	4432/5806	Bannesdorf	11 1 38	4449/6038	Barsfleth	11 1 47	3501/5996
–, Forst	13 7 34	4432/5805	Bannetze	13 3 32	3555/5839	Barsinghausen	13 1 35	3531/5797
Bahrenborstel	13 1 31	3487/5826	Bannholz	22 1 47	3437/5282	Barskamp	13 3 37	4419/5902
Bahrenhoff	13 3 33	4430/5896	Bansleben	13 7 35	4414/5781	Barke	13 8 32	3416/5893
Bahrenfleth	11 1 45	3528/5972	Banteln	13 2 31	3552/5771	Barstede	13 6 31	2590/5923
Baienfurt	23 1 38	3549/5299	Bantorf	13 1 35	3528/5799	Barthelsdorf	13 4 34	3532/5889
Baierbach	18 2 49	4515/5365	Banzau	13 3 33	4428/5862	Bartenbach	17 1 36	3549/5399
Baierberg	18 1 40	4429/5348	Banzenweiler	18 5 35	3595/5451	Bartenstein, Stadt	17 1 34	3563/5469
Baierbrunn	18 1 56	4462/5321	Barbecke	13 7 35	3588/5785	Barterode	13 2 38	3553/5713
Baierreck	17 1 36	3538/5403	Barbelroth	21 5 31	3432/5441	Barthelmeaurach	18 5 45	4422/5460
Baierfeld	18 7 33	4415/5407	Barbing	18 3 43	4514/5430	Bartholomä	17 1 45	3572/5402
Baiergrün	18 4 42	4479/5570	Barbis	13 2 39	3599/5721	Bartolfelde	13 2 39	3601/5719
Baiern	18 1 37	4493/5313	Barchel	13 4 31	3502/5926	Bartshausen	13 7 32	3556/5746
Baiernrain	18 1 56	4471/5307	Bardel	13 5 33	2572/5793			
			Bardenberg	14 4 31	2508/5634			

Gemeinde	Kenn- ziffer	Koordinaten- schlüssel	Gemeinde	Kenn- ziffer	Koordinaten- schlüssel	Gemeinde	Kenn- ziffer	Koordinaten- schlüssel
Barum, Kr. Lüneburg	13 3 37	3594/5914	Beberbeck	16 2 58	3532/5711	Beienrode, Forst	13 7 31	4413/5801
–, Kr. Uelzen	13 3 39	4400/5881	Bebra, Stadt	16 2 64	3555/5648	–, Kr. Braunschweig	13 7 31	4414/5803
Barver	13 1 31	3473/5832	Becheln	21 3 32	3409/5573	–, Kr. Gifhorn	13 3 35	4414/5803
Barwedel	13 3 35	4417/5822	Bechen	14 3 36	2584/5656	–, Kr. Göttingen	13 2 34	3577/5704
Barweiler	21 1 31	2561/5580	Bechenheim	21 4 31	3428/5510	Beiersdorf b. Coburg	18 4 33	4424/5573
Basbeck	13 4 32	3512/5949	Becherbach, Kr. Kreuznach	21 1 36	3391/5512	Beiershausen	16 2 57	3546/5632
Basberg	21 2 33	2543/5573	–, Kr. Kusel	21 5 36	3404/5502	Beierstedt	13 7 34	4422/5772
Basdahl	13 4 31	3500/5924	Bechhofen, Kr. Ansbach	18 5 31	4412/5459	Beifels	21 2 32	2530/5546
Basdorf	16 2 52	3498/5674	–, Kr. Zweibrücken	21 5 43	2602/5469	Beihingen a. Neckar	17 1 41	3515/5423
Basedow	11 1 35	4406/5922	–, Markt, Kr. Feuchtwangen	18 5 35	4394/5448	–, Kr. Calw	23 1 33	3473/5378
Basse	13 1 36	3534/5825	Bechingen	23 1 34	3537/5340	Beikheim	18 4 38	4445/5564
Bassen	13 4 36	3506/5881	Bechlingen	16 3 94	3460/5610	Beilingen	21 2 32	2547/5535
Bassenheim	21 1 35	3390/5581	Bechterdissen	14 7 37	3477/5764	Beilngries, Stadt	18 3 32	4461/5433
Bassum, Stadt	13 1 32	3482/5857	Bechtersbohl	22 1 47	3451/5274	Beilstein, Kr. Dillkreis	16 3 82	3446/5608
Basstheim	18 6 47	3585/5585	Bechthäl	18 5 47	4439/5433	–, Kr. Zell (Mosel)	21 1 41	3588/5553
Basthorst	11 1 35	3598/5939	Bechthelm,			–, Stadt, Kr. Heilbronn	17 1 38	3523/5434
Basum-Sussum	13 5 32	3420/5826	Kr. Untertaunuskreis	16 3 92	3441/5571	Beimbach	17 1 34	3570/5456
Batenhorst	14 7 43	3450/5741	–, Kr. Worms	21 4 34	3449/5510	Beimersstetten	17 1 47	3573/5372
Batensen	13 3 39	4417/5870	Bechtoldsweiler	23 2 46	3496/5361	Beinberg	23 1 33	3479/5404
Batten	16 2 55	3571/5602	Bechtolsheim	21 4 31	3442/5518	Beindersheim	21 5 32	3450/5491
Battenberg, Kr. Frankental	21 5 32	3438/5488	Bechtsbüttel	13 3 35	4401/5802	Beinhausen	21 2 33	2563/5571
–, Stadt, Kr. Frankenberg	16 2 52	3474/5653	Bechtsrieth	18 3 40	4515/5501	Beinhorst	13 3 31	3564/5813
Battenfeld	16 2 52	3476/5653	Beckdorf	13 4 35	3540/5920	Beiningen	17 1 47	3560/5361
Battenhausen	16 2 52	3501/5655	Becke	14 8 35	3416/5696	Beinstein	17 1 49	3526/5410
Battweiler	21 5 43	2606/5461	Beckedorf, Kr. Celle	13 3 32	3571/5854	Beiseförth	16 2 63	3538/5660
Batzenhofen	18 7 31	4413/5367	–, Kr. Grfsch. Schaumburg	13 1 33	3521/5801	Beizkofen	23 1 41	3528/5322
Batzhausen	18 3 42	4471/5450	–, Kr. Harburg	13 3 36	3564/5921	Bekdorf	11 1 45	3528/5978
Baudenbach, Markt	18 5 41	4394/5500	–, Kr. Osterholz	13 4 33	3473/5896	Bekhof	11 1 45	3527/5979
Bauerbach, Kr. Karlsruhe	17 2 34	3481/5437	Beckeln	13 1 32	3472/5859	Bekmünde	11 1 45	3529/5977
–, Kr. Marburg	16 2 61	3487/5631	Becklingen	13 3 32	3561/5860	Bekond	21 2 36	2557/5523
Baumenheim	16 1 29	3486/5578	Beckstein	17 2 39	3550/5490	Bekum	13 2 41	3575/5794
Bauhaus	16 2 64	3566/5651	Beckstetten	18 7 38	4401/5317	Belau, Kr. Lüchow-		
Bauler, Kr. Ahrweiler	21 1 31	2562/5576	Beckum, Kr. Amsberg	14 8 32	3423/5691	Dannenberg	13 3 33	4429/5861
–, Kr. Bitburg	21 2 32	2514/5536	–, Kspl.	14 5 32	3430/5734	–, Kr. Plön	11 1 41	3582/5992
Baum, Gtsbz.	13 1 42	3503/5801	–, Stadt	14 5 32	3434/5736	Beldorf	11 1 42	3523/6000
Baumbach, Kr. Rotenburg	16 2 64	3546/5654	Bedburdyk	14 1 34	2539/5664	Belecke, Stadt	14 8 32	3454/5705
–, Kr. Unterwesterwaldkr.	21 3 34	3409/5592	Bedburg, Stadt	14 3 31	2540/5551	Belg	21 1 41	2594/5539
Baumberg	14 1 39	2563/5665	Beddelhausen	14 8 43	3464/5651	Belgweiler	21 1 40	3391/5535
Baumerlenbach	17 1 44	3532/5455	Bedeckaspel	13 6 31	2587/5924	Belitz	13 3 33	4438/5874
Baumgarten,			Bederkesa, Flecken	13 4 37	3489/5943	Belke u. Steinbeck	14 7 35	3472/5780
Kr. Dillingen a.d. Donau	18 7 32	3607/5373	Bedernau	18 7 43	3604/5332	Bell, Kr. Mayen	21 1 37	2568/5584
–, Kr. Freising	18 1 39	4487/5377	Bedesbach	21 5 36	2605/5493	–, Kr. Simmern	21 1 40	2601/5548
–, Kr. Pfalzkirchen	18 2 44	4573/5374	Beek	14 4 34	2512/5649	Bellamont	23 1 32	3568/5320
Baumholder, ehemaliger			Beedenbostel	13 3 32	3585/5835	Belle	14 7 33	3504/5751
Heeresgutsbezirk,			Beedenkirchen	16 1 22	3479/5510	Bellen	13 4 34	3538/5882
Truppenübungsplatz	21 1 33	2600/5502	Beeke	13 1 42	3509/5793	Bellenberg, Kr. Detmold	14 7 33	3500/5748
–, Stadt, Kr. Birkenfeld	21 1 33	2596/5498	Beelen	14 5 41	3439/5755	–, Kr. Illertissen	18 7 37	3581/5347
Baunach, Markt	18 6 36	4417/5540	Beenhäusen	16 2 64	3544/5646	Beller	14 7 36	3517/5730
Bauscheid	21 1 38	3398/5608	Beerbach,			Bellersdorf	16 3 94	3459/5614
Bauschheim	16 1 32	3455/5535	Kr. Lauf (Pegnitz)	18 5 40	4443/5491	Bellersen	14 7 36	3513/5738
Bauschlott	17 2 37	3480/5426	–, Kr. Neustadt a.d. Aisch	18 5 41	4396/5491	Bellershausen	18 5 43	3588/5463
Bausen	13 3 33	4432/5871	–, Kr. Schwabach	18 5 45	4421/5454	Bellersheim	16 1 31	3488/5590
Bausendorf	21 2 37	2571/5542	Beerfelden, Stadt	16 1 27	3498/5492	Belheim	21 5 33	3447/5450
Bausenhagen	14 9 42	3416/5708	Beerlage	14 5 34	2594/5765	Bellingen, Kr. Müllheim	22 2 39	3392/5289
Baustert	21 2 32	2527/5538	Beesem	13 3 33	4434/5866	–, Kr. Oberwesterwaldkreis	21 3 31	3422/5606
Baustetten	23 1 32	3566/5341	Beesten-Schardingen	13 5 34	2602/5812	Bellings	16 3 91	3536/5575
Bavendorf	13 3 37	4409/5897	Beffendorf	23 1 40	3466/5350	Belkmuth	16 1 23	3501/5580
Bavenhausen	14 7 37	3496/5772	Bega	14 7 37	3505/5764	Belinhausen,		
Bavenstedt	13 2 35	3568/5783	Beggendorf	14 4 34	2511/5643	Kr. Biedenkopf	16 3 81	3470/5629
Bawinkel	13 5 34	2596/5831	Behla	22 1 32	3464/5307	–, Kr. Marburg	16 2 61	3480/5619
Bayerbach, Kr. Griesbach	18 2 36	4585/5364	Behlendorf	11 1 35	4412/5953	Bellscheid	21 2 34	2525/5548
–, Kr. Maltersdorf	18 2 42	4522/5396	Behlingen	18 7 40	3601/5357	Belm	13 5 37	3441/5797
Bayerdilling	18 7 44	4423/5392	Behmbusen	11 1 47	3508/5979	Belmbrach	18 5 45	4434/5455
Bayerfeld-Steckweiler	21 5 41	3413/5505	Behningen	13 3 38	3545/5875	Belsen	13 3 32	3563/5851
Bayerisch Eisenstein	18 2 45	4587/5444	Behrendorf	11 1 36	3514/6048	Belsenberg	17 1 39	3549/5463
Bayerisch Gmain	18 1 35	4568/5288	Behrensen,			Beltersshain	16 1 31	3495/5609
Bayersoien	18 1 50	4425/5284	Kr. Hameln-Pyrmont	13 1 34	3533/5775	Beltershausen	16 2 61	3486/5624
Bayersried	18 7 41	3610/5310	–, Kr. Northeim	13 2 38	3562/5725	Beltheim	21 1 40	3390/5553
–, Ursberg	18 7 40	3608/5348	Behringen	13 3 38	3564/5887	Belum	13 4 32	3499/5965
Bayreuth, Stadt	18 4 12	4470/5534	Behringersdorf	18 5 40	4442/5483	Belzheim	18 7 46	4393/5426
Bayrischzell	18 1 45	4501/5282	Behringersmühle	18 4 43	4452/5516	Bemerode	13 1 35	3557/5801
Bebenhausen,			Behrste	13 4 35	3513/5934	Bempflingen	17 1 43	3520/5382
Kr. Illertissen	18 7 37	3593/5338	Beidenfleth	11 1 45	3527/5972	Bendestorf	13 3 36	3564/5912
–, Kr. Tübingen	23 1 43	3505/5380	Beidl	18 3 47	4519/5519	Bendfeld	11 1 41	3592/6027
Bebensee	11 1 44	3585/5972	Beienbach	14 8 39	3439/5640	Bendingbostel	13 4 36	3528/5870
Beber	13 1 38	3526/5788	Beienheim	16 1 29	3487/5580	Bendorf, Kr. Rendsburg	11 1 42	3525/5995

Bendorf, Stadt – Bernstein

Gemeinde	Kenn- ziffer	Koordinaten- schlüssel	Gemeinde	Kenn- ziffer	Koordinaten- schlüssel	Gemeinde	Kenn- ziffer	Koordinaten- schlüssel
Bendorf, Stadt,			Berge, Kr. Ennepe-			Bergweiler	21 2 37	2559/5537
Kr. Koblenz	21 1 35	3398/5588	Ruhr-Kreis	14 9 34	2595/5691	Bergzabern, Stadt	21 5 31	3426/5440
Benediktbeuern	18 1 34	4456/5285	–, Kr. Bersenbrück	13 5 32	3415/5832	Beringhausen	14 8 33	3483/5697
Benfe	14 8 43	3454/5642	–, Kr. Brilon	14 8 33	3480/5670	Beringstedt	11 1 42	3535/5998
Bengel	21 2 37	2576/5542	–, Kr. Fritzlar-Homberg	16 2 53	3526/5658	Berk	14 4 37	2532/5583
Bengen	21 1 31	2581/5604	–, Kr. Grfsch. Bentheim	13 5 33	2565/5825	Berka	13 2 38	3577/5728
Bengendorf	16 2 57	3569/5639	–, Kr. Lingen	13 5 34	2586/5806	Berkach	16 1 32	3462/5529
Benhausen	14 7 41	3488/5734	–, Kr. Lippstadt	14 8 36	3456/5715	Berkenthin	11 1 35	4411/5957
Benitz	13 3 35	4426/5832	–, Kr. Unna	14 9 42	3419/5724	Berkheim, Kr. Biberach	23 1 32	3581/5323
Benk	18 4 32	4473/5542	–, Kr. Witzhausen	16 2 67	3562/5694	–, Kr. Eßlingen	17 1 35	3524/5398
Benkel	13 4 36	3512/5892	Bergede	14 8 41	3442/5710	Berkhof	13 3 31	3549/5830
Benkhausen	16 2 65	3485/5689	Bergel, Markt	18 5 46	3599/5479	Berklingen	13 7 35	4413/5777
Bennemühlen	13 3 31	3549/5827	Bergen/Dumme	13 3 33	4430/5862	Berkoth	21 2 32	2524/5545
Bennhausen	21 5 35	3426/5499	Bergen-Einkheim	16 3 84	3482/5557	Berkum, Kr. Bonn	14 3 32	2580/5610
Benniehausen	13 2 34	3573/5706	Bergen, Kr. Birkenfeld	21 1 33	2602/5517	–, Kr. Peine	13 2 41	3581/5798
Bennien	13 5 35	3464/5784	–, Kr. Celle	13 3 32	3565/5853	Berlebeck, Forstbz.	14 7 33	3489/5749
Bennigsen	13 1 38	3546/5790	–, Kr. Neuburg a.d. Donau	18 7 44	4437/5406	–, Kr. Detmold	14 7 33	3491/5750
Benningen,			–, Kr. Traunstein	18 1 53	4544/5297	Berleburg, Stadt	14 8 43	3457/5657
Kr. Ludwigsburg	17 1 41	3518/5424	–, Kr. Weißenburg i. Bay.	18 5 47	4435/5438	Berlepsch-Ellerode	16 2 67	3557/5695
–, Kr. Memmingen	18 7 42	3591/5315	Bergendorf	18 7 44	4425/5387	Berletzhof	18 3 42	4481/5440
Benninghausen	14 8 36	3447/5724	Bergenhausen	21 1 40	3398/5544	Berlichingen	17 1 39	3535/5465
Bensberg, Stadt	14 3 36	2581/5648	Bergenhusen	11 1 43	3506/6027	Berlingen	21 2 33	2551/5567
Bensen, Kr. Grfsch.			Bergentetten	18 7 37	3585/5339	Berlingsen	14 8 41	3440/5709
Diepholz	13 1 31	3491/5853	Bergenweiler	17 1 37	3593/5383	Bermaringen	17 1 47	3562/5370
–, Kr. Grfsch. Schaumburg	13 1 33	3522/5783	Bergern	18 2 32	4571/5423	Bermatingen	22 1 45	3526/5288
Bensersiel	13 6 34	3406/5950	Bergewörden	11 1 37	3513/6021	Bernbach, Kr. Oberlahnkreis	16 3 87	3454/5594
Bensheim, Stadt	16 1 22	3472/5504	Bergfeld	13 7 34	4422/5824	–, Kr. Untertaunuskreis	16 3 92	3450/5567
Benstaben	11 1 46	3596/5966	Bergfelden	23 1 36	3477/5357	Bermel	21 1 37	2577/5572
Benstorf	13 1 34	3544/5774	Bergfreiheit	16 2 65	3506/5655	Bermersbach, Kr. Offenburg	22 2 41	3422/5361
Benteler	14 5 32	3453/5735	Bergham	18 2 49	4522/5370	–, Kr. Rastatt	22 3 42	3452/5395
Benterode	13 2 37	3543/5690	Berghaselbach	18 1 39	4480/5373	Bermershausen	14 8 43	3451/5640
Bentfeld	14 7 32	3474/5733	Berghaupten	22 2 41	3425/5364	Bermersheim, Kr. Alzey	21 4 31	3435/5516
Benthe	13 1 35	3543/5801	Berghausen, Kr. Halle	17 7 34	3449/5774	–, Kr. Worms	21 4 34	3443/5505
Bentheim, Stadt	13 5 33	2579/5797	–, Kr. Karlsruhe	17 2 34	3465/5429	Bermoll	16 3 94	3461/5613
Bentierode	13 7 32	3569/5747	–, Kr. Mainburg	18 2 41	4481/5396	Bermuthshain	16 1 33	3522/5593
Bentorf	14 7 37	3494/5778	–, Kr. Meschede	14 8 37	3447/5672	Bernau, Kr. Neustadt	22 2 40	3428/5297
Bentrop	14 9 42	3418/5707	–, Kr. Riedenburg	18 3 44	4475/5419	–, Kr. Rosenheim	18 1 49	4528/5397
Bentrup	14 7 33	3491/5761	–, Kr. Speyer	21 5 42	3457/5462	Bernbach, Kr. Calw	23 1 33	3457/5410
Bentstreek, Gtsbz.	13 6 34	3423/5917	–, Kr. Wetzlar	16 3 94	3459/5606	–, Kr. Gelnhausen	16 3 83	3510/5557
Benzen	13 3 34	3539/5856	–, Kr. Wittgenstein	14 8 43	3454/5655	–, Kr. Markt Oberdorf	18 7 41	4402/5299
Benzendorf	18 5 40	4447/5496	–, Kr. Unterlahnkreis	21 3 33	3429/5569	Bernbeuren	18 1 50	4408/5289
Benzenzimmern	17 1 31	3606/5418	Berghem (Erft), Stadt	14 3 31	2544/5646	Berndorf, Kr. Daun	21 2 33	2550/5574
Benzingen	23 2 47	3512/5337	–, Kr. Augsburg	18 7 31	4413/5354	–, Kr. Kulmbach	18 4 39	4456/5542
Benzweiler	21 1 40	3400/5543	–, Kr. Büdingen	16 1 23	3506/5579	–, Kr. Waldeck	16 2 65	3493/5686
Beppen	13 4 36	3504/5867	–, Kr. Dillingen a.d. Donau	18 7 32	3608/5390	Bemdroth	21 3 33	3426/5567
Beratzhausen, Markt	18 3 42	4486/5440	–, Kr. Höxter	14 7 36	3503/5744	Berndschhausen	16 2 53	3533/5656
Berau	22 1 47	3444/5285	–, Kr. Melsungen	16 2 63	3544/5663	Berne	13 8 36	3465/5895
Berching, Stadt	18 3 32	4460/5441	–, Kr. Neuburg a.d. Donau	18 7 44	4445/5403	Berneburg	16 2 64	3562/5658
Berchtesgaden, Markt	18 1 35	4575/5278	–, Kr. Waldeck	16 2 65	3509/5670	Berneck i. Fichtelgebirge,		
Berchum	14 8 35	3398/5695	Berghofen, Kr. Frankenberg	16 2 52	3476/5652	Bad, Stadt, Kr. Bayreuth	18 4 32	4477/5546
Berdum	13 6 34	3421/5945	–, Kr. Landshut	18 2 40	4502/5372	–, Stadt, Kr. Calw	23 1 33	3472/5385
Bereborn	21 1 37	2669/5572	Berghülen	17 1 47	3556/5370	Berngau	18 3 38	4456/5458
Berel	13 7 35	3583/5782	Bergisch Gladbach, Stadt	14 3 36	2579/5650	Bernhards	16 2 55	3551/5607
Berenbach	21 1 37	2568/5566	Bergisch-Neukirchen, Stadt	14 1 39	2572/5660	Bernhardswald	18 3 43	4518/5440
Berenbostel	13 1 36	3542/5812	Bergkamen	14 9 42	3406/5721	Bernhardswinden	18 5 31	4396/5460
Berenbrock	14 8 36	3450/5719	Bergkirchen, Kr. Dachau	18 1 36	4553/5347	Bernhausen	17 1 35	3516/5394
Berend	11 1 43	3536/6047	–, Kr. Schaumburg-Lippe	13 1 42	3518/5809	Bernkastel-Kues, Stadt	21 2 31	2577/5531
Berensch-Arensch	13 4 32	3473/5966	Berglangenbach	21 1 33	2590/5496	Bernloch	23 1 37	3525/5358
Berfa	16 2 69	3525/5626	Berglen	18 1 38	4495/5361	Bernlohe	18 5 45	4431/5452
Berg b. Neumarkt i.d. OPf.	18 3 38	4459/5466	Berglicht	21 2 31	2569/5517	Bernried, Kr. Bogen	18 2 31	4565/5421
– i. Gau	18 1 51	4444/5389	Bergmatting	18 2 37	4499/5426	–, Kr. Waldmünchen	18 3 49	4540/5464
–, Kr. Ahrweiler	21 1 31	2567/5602	Bergnassau-Scheuern	21 3 33	3414/5575	–, Kr. Weilheim	18 1 55	4447/5303
–, Kr. Donauwörth	18 7 33	4410/5400	Bergnersreuth	18 4 47	4511/5548	Bernrieth	18 3 48	4527/5505
–, Kr. Eching	23 1 34	3555/5348	Bergnetsreuth	18 3 40	4518/5507	Bernsburg	16 1 21	3512/5632
–, Kr. Gernersheim	21 5 33	3442/5428	Bergneustadt, Stadt	14 3 35	3403/5654	Bernsdorf	16 2 61	3486/5636
–, Kr. Hof	18 4 37	4484/5582	Bergöschingen	22 1 47	3457/5273	Bernsen	13 1 33	3512/5787
–, Kr. Mainburg	18 2 41	4479/5384	Bergreinfeld	18 6 51	3584/5541	Bernsfeld	16 1 21	3499/5614
–, Kr. Neu-Ulm	18 7 45	3585/5360	Bergrothenfels	18 6 45	3541/5528	Bernsfelden	17 1 42	3564/5492
–, Kr. Ravensburg	23 1 38	3558/5292	Bergshausen	16 2 60	3534/5681	Bernshausen,		
–, Kr. Schleiden	14 4 37	2542/5611	Bergstein	14 4 32	2530/5618	Kr. Duderstadt	13 2 32	3581/5715
–, Kr. Starnberg	18 1 52	4452/5315	Bergstetten	18 3 42	4492/5439	–, Kr. Lauterbach	16 1 33	3538/5613
–, Kr. Sankt Goarshausen	21 3 32	3415/5569	Bergswick	14 1 38	2529/5736	–, Kr. Wittgenstein	14 8 43	3453/5646
–, Kr. Wasserburg a. Inn	18 1 54	4513/5338	Bergtheim,			Bernstadt	17 1 47	3575/5374
Bergalingen	22 1 43	3422/5275	Kr. Neustadt a.d. Aisch	18 5 41	4402/5502	Bernstein a. Wald	18 4 42	4468/5571
Bergatreute	23 1 38	3556/5302	–, Kr. Würzburg	18 6 52	3576/5529	–, Kr. Neustadt		
Bergdorf	13 1 42	3505/5792	Berg-Thuir	14 4 32	2537/5616	a.d. Waldnaab	18 3 40	4511/5522

Gemeinde	Kenn- ziffer	Koordinaten- schlüssel	Gemeinde	Kenn- ziffer	Koordinaten- schlüssel	Gemeinde	Kenn- ziffer	Koordinaten- schlüssel
Bernstein,			Betzendorf, Kr. Lüneburg	13 3 37	3587/5890	Biblis	16 1 22	3460/5505
Kr. Wunsiedel	18 4 47	4504/5549	Betzenrod, Kr. Büdingen	16 1 23	3508/5597	Biburg, Kr. Augsburg	18 7 31	4409/5360
Bernste	13 5 34	2589/5810	-, Kr. Hünfeld	16 2 59	3554/5622	-, Kr. Fürstenfeldbruck	18 1 40	4445/5335
Berod (b. Höchstenbach)	21 3 31	3407/5613	Betzenstein, Stadt	18 4 43	4458/5505	-, Kr. Hilpoltstein	18 5 39	4440/5434
-, (b. Wallmerod)	21 3 31	3424/5596	Betzenweiler	23 1 41	3542/5331	-, Kr. Kelheim	18 2 37	4490/5406
Berolzheim, Kr. Buchen	17 2 32	3539/5482	Betzhorn	13 3 35	4405/5833	Bichishausen	23 1 37	3537/5355
-, Kr. Uffenheim	18 5 46	3604/5491	Betziesdorf	16 2 61	3489/5636	Bichl	18 1 34	4456/5287
Berresheim	21 1 37	2587/5574	Betzgau	18 7 39	3604/5289	Bickelsberg	23 1 31	3478/5351
Berscheid	21 2 32	2516/5538	Betzgerode	16 2 53	3513/5659	Bicken	16 3 82	3456/5617
Berschweiler			Betzisried	18 7 42	3601/5313	Bickenbach, Kr. Darmstadt	16 1 25	3472/5513
b. Baumholder	21 1 33	2593/5494	Betzweiler	23 1 35	3462/5358	-, Kr. Sankt Goar	21 1 39	3394/5555
-, b. Kirm	21 1 33	2600/5515	Beuchen	18 6 48	3516/5496	Bickendorf	21 2 32	2535/5544
Bersenbrück	13 5 32	3429/5825	Beucherling	18 3 45	4531/5448	Bickensohl	22 2 34	3399/5328
Bersrod	16 1 31	3489/5609	Beuchte	13 7 33	3605/5762	Bidingen	18 7 41	4405/5300
Bersstadt	16 1 23	3490/5588	Beuel	14 3 32	2579/5622	Biebelhausen	21 2 35	2541/5500
Bertelsdorf	18 4 33	4427/5573	Beuerbach, Kr. Landsberg	18 1 43	4419/5335	Biebelnheim	21 4 31	3440/5518
Bertenau	21 1 38	2602/5609	-, Kr. Untertaunuskreis	16 3 92	3443/5572	Biebelried	18 6 43	3577/5514
Bertholdsdorf	18 5 31	4418/5462	Beuerberg	18 1 56	4456/5299	Biebelsheim	21 4 32	3424/5526
Bertoldsheim	18 7 44	4428/5401	Beuerfeld	18 4 33	4425/5575	Bieben	16 1 21	3531/5624
Bertoldshofen	18 7 41	4400/5296	Beuern, Kr. Gießen	16 1 31	3487/5610	Bieber	16 3 83	3523/5558
Bertrich, Bad	21 1 34	2574/5548	-, Kr. Landsberg	18 1 43	4428/5317	Bieberbach	18 4 33	4437/5568
Berum	13 6 33	2586/5942	-, Kr. Melsungen	16 2 63	3532/5664	Bieberehren	18 6 50	3572/5486
Berumbur	13 6 33	2587/5941	Beulich	21 1 39	2604/5560	Biebern	21 1 40	2603/5540
Berumerfehn	13 6 33	2588/5938	Beulshausen	13 7 32	3565/5749	Biebernheim	21 1 39	3407/5557
Berwangen, Kr. Sinsheim	17 2 38	3499/5450	Beuren a.d. Aach	22 1 44	3491/5296	Biebesheim	16 1 32	3461/5516
-, Kr. Waldshut	22 1 47	3463/5277	-, a. Ried	22 1 36	3477/5296	Biebighausen	16 2 52	3469/5653
Berwartshausen	13 2 38	3564/5729	-, Kr. Calw	23 1 33	3467/5385	Biebrich	21 3 33	3425/5574
Berwicke	14 8 41	3433/5721	-, Kr. Cochem	21 1 34	2577/5551	Biedebach	16 2 57	3546/5643
Berzen	13 1 32	3498/5855	-, Kr. Hechingen	23 2 46	3502/5359	Biedenkopf, Stadt	16 3 81	3466/5642
Berzbuir-Kufferath	14 4 32	2533/5625	-, Kr. Neu-Ulm	18 7 45	3588/5359	Biederbach,		
Berzdorf	14 3 34	2567/5633	-, Kr. Nürtingen	17 1 43	3530/5381	Kr. Emmendingen	22 2 33	3427/5341
Berzhahn	21 3 31	3429/5600	-, Kr. Saarb. burg	21 2 35	2532/5491	-, Kr. Gunzenhausen	18 5 37	4407/5452
Berzhausen	21 1 32	3398/5614	-, Kr. Saulgau	23 1 41	3528/5327	Biedershausen	21 5 43	3390/5466
Berzweiler	21 5 36	3405/5498	-, Kr. Trier	21 2 36	2566/5510	Biedesheim	21 5 35	3435/5497
Bescheid	21 2 36	2564/5513	-, Kr. Überlingen	22 1 45	3524/5296	Bieg	18 5 43	3600/5469
Beschendorf	11 1 38	4427/6007	-, Kr. Wangen	23 1 45	3576/5290	Bielefeld, Stadt	14 7 11	3468/5765
Beschotenweg	13 6 32	2587/5894	-, Kr. Zell (Mosel)	21 1 41	2585/5531	Biemenhorst	14 5 33	2542/5742
Besdorf	11 1 42	3524/5991	Beuron	23 2 47	3498/5324	Biemen-Ahmsen	14 7 37	3480/5772
Beseland	13 3 33	4430/5870	Beusingsen	14 8 41	3443/5712	Biene	13 5 34	2587/5827
Besenfeld	23 1 35	3457/5385	Beutelsbach, Kr. Vilshofen	18 2 50	4582/5380	Biennen	14 1 38	2525/5740
Bessenkamp	14 7 35	3470/5781	-, Kr. Waiblingen	17 1 49	3529/5408	Biennenbüttel	13 3 39	3599/5891
Besenthal	11 1 35	4417/5934	Beutow	13 3 33	4438/5857	Biengarten	18 4 36	4415/5503
Besges	16 2 55	3542/5601	Bevenrode	13 7 31	4403/5802	Biengen	22 2 34	3402/5312
Besigheim, Stadt	17 1 41	3510/5429	Bevensen, Kr. Neustadt			Bienrode	13 7 31	4400/5799
Besse	16 2 53	3526/5676	a. Rbge.	13 1 36	3533/5831	Bierbergen	13 2 41	3576/5791
Bessenich	14 3 33	2546/5620	-, Stadt, Kr. Uelzen	13 3 39	4405/5884	Bierbrönnen	22 1 47	3439/5282
Bessingen	13 2 36	3534/5775	Beverbeck	13 3 39	3595/5889	Bierde, Kr. Fallingb. ostel	13 3 34	3534/5850
Bessinghausen	13 1 34	3534/5768	Bevergern, Stadt	14 5 39	3403/5794	-, Kr. Minden	14 7 39	3503/5804
Beßlich	21 2 36	2543/5518	Bevern, Flecken,			Bierden	13 4 36	3500/5875
Besten	13 5 32	3419/5824	Kr. Holzminden	13 2 36	3534/5747	Biersen	14 7 35	3468/5789
Betheln	13 2 31	3555/5776	-, Kr. Bremervörde	13 4 31	3511/5923	Bieringen, Kr. Horb	23 1 36	3490/5368
Bethlinhausen	18 7 37	3582/5346	-, Kr. Pinneberg	11 1 39	3550/5958	-, Kr. Künzelsau	17 1 39	3538/5467
Betra	23 2 46	3475/5364	Beverstedt	13 4 37	3488/5922	Bierlingen	23 1 36	3486/5366
Bettbrunn	18 3 44	4467/5415	Beverungen, Stadt	14 7 36	3526/5726	Biersdorf, Kr. Altenkirchen		
Betteldorf	21 2 33	2554/5568	Bewingen	21 2 33	2547/5566	(Westerwald)	21 1 32	3425/5624
Bettendorf, Kr. Jülich	14 4 35	2514/5639	Bexhövede	13 4 37	3479/5928	-, Kr. Bitburg	21 2 32	2532/5542
-, Kr. Sankt Goarshausen	21 3 32	3419/5567	Bexten-Listrup	13 5 34	2593/5805	Bierstetten	23 1 41	3544/5319
Bettenfeld, Kr. Rothenburg			Bexterhagen	14 7 37	3479/5767	Biesdorf	21 2 32	2521/5527
ob der Tauber	18 5 43	3581/5467	Beyerberg	18 5 32	4391/5443	Bieselsberg	23 1 33	3478/5407
-, Kr. Wittlich	21 2 37	2554/5550	Beyharting	18 1 33	4499/5310	Biesendorf	22 1 36	3486/5308
Bettenhausen, Kr. Gießen	16 1 31	3488/5593	Bezgenriet	17 1 36	3545/5393	Biesenhard	18 5 33	4437/5410
-, Kr. Horb	23 1 36	3466/5360	Bibart, Markt	18 5 44	3603/5502	Biesingen	22 1 32	3469/5317
-, Kr. Kaiserslautern	21 5 34	2605/5482	Biberach a.d. Riß, Stadt	23 1 32	3559/5329	Bieste	13 5 32	3435/5822
Bettingen, Kr. Bitburg	21 2 32	2528/5534	-, Kr. Heilbronn	17 1 38	3510/5451	Bieswang	18 5 47	4430/5422
-, Kr. Taubertschheim	17 2 39	3540/5515	-, Kr. Neu-Ulm	18 7 45	3590/5351	Bietenhausen	23 2 46	3490/5364
Bettingerode	13 7 35	4402/5754	-, Kr. Wolfach	22 2 48	3428/5357	Bietigheim, Kr. Rastatt	22 3 42	3445/5420
Bettinghausen	14 8 41	3444/5721	Biberachzell	18 7 45	3590/5354	-, Stadt, Kr. Ludwigsburg	17 1 41	3509/5425
Bettmar, Kr. Braunschweig	13 7 31	3591/5792	Biberbach, Kr. Beilngries	18 3 32	4460/5436	Bietingen, Kr. Konstanz	22 1 36	3480/5289
-, Kr. Hildesheim-			-, Kr. Dachau	18 1 36	4463/5357	-, Kr. Stockach	22 1 44	3503/5315
Marien burg	13 2 35	3571/5783	-, Kr. Pegnitz	18 4 43	4449/5511	Bigge	14 8 33	3462/5691
Bettmaringen	22 1 47	3453/5291	-, Kr. Waldmünchen	18 3 49	4545/5473	Bihlafingen	23 1 32	3571/5348
Bettringen	17 1 45	3562/5406	-, Markt, Kr. Wertingen	18 7 49	4412/5377	Bildechingen	23 1 36	3479/5370
Bettrum	13 2 35	3580/5783	Biberberg	18 7 45	3590/5358	Bilderlahe	13 2 35	3577/5751
Bettwar	18 5 43	3583/5476	Biberg	18 5 33	4457/5418	Bilfinger	17 2 37	3472/5424
Betzdorf	21 1 32	3420/5628	Bibergau	18 6 43	3579/5518	Bilkheim	21 3 31	3425/5596
Betzendorf, Kr. Ansbach	18 5 31	4410/5472	Bibersfeld	17 1 46	3550/5438	Billafingen, Kr. Sigmaringen	23 2 47	3524/5336

Billafingen – Blofeld

Gemeinde	Kenn- ziffer	Koordinaten- schlüssel	Gemeinde	Kenn- ziffer	Koordinaten- schlüssel	Gemeinde	Kenn- ziffer	Koordinaten- schlüssel
Billafingen, Kr. Überlingen	22 1 45	3511/5299	Birkenfeld, Markt,			Bitburg, Stadt	21 2 32	2537/5537
Billenhausen	18 7 40	3601/5349	Kr. Hofheim i. UFr.	18 6 41	4401/5563	Bittelbrunn, Kr. Hechingen	23 2 46	3483/5361
Billerbeck, Kspl.,			–, Stadt, Kr. Birkenfeld	21 1 33	2584/5502	–, Kr. Heilbronn	17 1 38	3523/5467
Kr. Coesfeld	14 5 34	2585/5762	Birkenhard	23 1 32	3557/5333	–, Kr. Horb	23 1 36	3470/5367
–, Kr. Lüchow-Dannenberg	13 3 33	4424/5860	Birkenhördt	21 5 31	3421/5442	Bittelbrunn	22 1 36	3486/5303
–, Kr. Detmold	14 7 33	3502/5749	Birkenreuth	18 4 34	4445/5518	Bittelschieß	23 2 47	3517/5317
–, Kr. Gandersheim	13 7 32	3567/5746	Birkert	16 1 27	3496/5512	Bittenbrunn	18 7 44	4438/5401
–, Stadt, Kr. Coesfeld	14 5 34	2588/5761	Birkendorf	14 4 32	2532/5632	Bittenfeld	17 1 49	3523/5417
Billertshausen	16 1 21	3514/5623	Birkhausen	18 7 46	4390/5419	Bittingen	14 8 41	3431/5708
Billig	14 3 33	2555/5610	Birkheim	21 1 39	3401/5554	Bitz, Kr. Balingen	23 1 31	3507/5345
Billigheim, Kr. Bergzabern	21 5 31	3434/5445	Birkig	18 4 33	4437/5573	–, Kr. Eichstätt	18 5 33	4464/5423
–, Kr. Mosbach	17 2 36	3518/5467	Birkingen	22 1 47	3436/5276	Bitzen	21 1 32	3407/5629
Billinghausen	14 7 33	3482/5758	Birkland	18 1 50	4422/5303	Bitzfeld	17 1 44	3532/5450
Billings	16 1 26	3485/5513	Birklar	16 1 31	3486/5595	Bladernheim	21 3 34	3419/5586
Billingsbach	17 1 34	3564/5463	Birklingen	18 5 44	3597/5509	Blaibach	18 2 38	4559/5448
Billingshausen	18 6 46	3551/5526	Birkmannsweiler	17 1 49	3532/5415	Blaichach	18 7 48	3595/5268
Billmerich	14 9 42	3408/5708	Birkweiler	21 5 37	3429/5452	Blandorf-Wichte	13 6 33	2588/5943
Bilm	13 3 31	3562/5801	Birlenbach, Kr. Siegen	14 8 39	3428/5641	Blangenmoor-Lehe	11 1 47	3512/5977
Bilme	14 8 41	3431/5709	–, Kr. Unterlahnkreis	21 3 33	3429/5580	Blankenau, Kr. Fulda	16 2 55	3533/5600
Bilsen	11 1 39	3557/5960	Birnbach, Kr. Altenkirchen			–, Kr. Höxter	14 7 36	3507/5629
Bilshausen	13 2 32	3580/5727	(Westerwald)	21 1 32	3400/5619	Blankenbach	16 2 64	3570/5653
Bilzingen	21 2 35	2532/5495	–, Kr. Griesbach	18 2 36	4581/5368	Blankenborn	21 5 31	3423/5444
Bimbach	18 6 38	3599/5526	Birnbaum, Kr. Kronach	18 4 38	4459/5577	Blankenburg	18 7 49	4413/5383
Bimöhlen	11 1 44	3562/5979	–, Kr. Neustadt a.d. Aisch	18 5 41	4407/5500	Blankenhagen	13 2 38	3558/5727
Bimolten	13 5 33	2570/5817	Birndorf	22 1 47	3435/5276	Blankenheim (Ahr)	14 4 37	2546/5589
Binabiburg	18 2 49	4532/5367	Birnfeld	18 6 41	3602/5564	–, Kr. Rotenburg	16 2 64	3554/5645
Binau	17 2 36	3504/5470	Birresborn	21 2 34	2544/5560	Blankenheimerdorf	14 4 37	2544/5589
Binder	13 7 35	3582/5774	Birresdorf	21 1 31	2581/5607	Blankenloch	17 2 34	3461/5436
Bindersbach	21 5 31	3425/5451	Birstein	16 3 83	3522/5579	Blankenrath	21 1 41	2593/5545
Bindlach	18 4 32	4472/5538	Birten	14 2 37	2532/5722	Blankenstein, Stadt	14 9 34	2585/5697
Bindsachsen	16 1 23	3511/5579	Birtlingen	21 2 32	2534/5534	Blansingen	22 2 38	3591/5285
Bingen, Kr. Sigmaringen	23 2 47	3521/5330	Birzhaft	11 1 34	3552/6066	Blasbach	16 3 94	3466/5608
–, Stadt, Kr. Bingen	21 4 32	3420/5537	Bischberg	18 4 31	4416/5532	Blasheim	14 7 38	3471/5797
Bingenheim	16 1 23	3492/5581	Bischbrunn	18 6 46	3535/5525	Blasien, Sankt	22 2 40	3435/5292
Bingerbrück	21 1 36	3420/5537	Bischhausen, Kr. Eschwege	16 2 51	3565/5667	Blasiwald	22 2 40	3437/5294
Bingum	13 6 32	2595/5900	–, Kr. Fritzlar-Homberg	16 2 53	3514/5752	Blatzheim	14 3 31	2544/5635
Binnen	13 4 37	3509/5832	–, Kr. Göttingen	13 2 34	3575/5702	Blaubach	21 5 36	2601/5492
Binnenbach	18 1 31	4425/5377	Bischheim	21 5 35	3430/5504	Blaubeuren, Stadt	17 1 47	3558/5364
Binningen, Kr. Cochem	21 1 34	2588/5563	Bischof	13 3 33	4430/5872	Blaufelden	17 1 34	3572/5462
–, Kr. Konstanz	22 1 36	3480/5295	Bischoffen	16 3 81	3461/5619	Bleckede, Stadt	13 3 37	4415/5908
Binsbach	18 6 42	3572/5535	Bischofferode	16 2 63	3552/5665	Bleckhausen	21 2 33	2555/5554
Binscheid	21 2 34	2518/5553	Bischoffingen	22 2 34	3398/5331	Bleckmar	13 3 32	3563/5856
Binsdorf, Stadt	23 1 31	3482/5352	Bischofsdhrun	21 2 31	2582/5521	Bleckwedel	13 4 34	3534/5869
Binsfeld, Kr. Düren	14 4 32	2538/5629	Bischofsgrün	18 4 32	4486/5546	Bledeln	13 2 35	3563/5793
–, Kr. Karlstadt	18 6 42	3563/5535	Bischofsheim a.d. Rhön,			Bledesbach	21 5 36	2599/5488
–, Kr. Wittlich	21 2 37	2550/5537	Stadt	18 6 34	3571/5585	Bleialf	21 2 34	2520/5567
Binsförth	16 2 63	3540/5659	–, Kr. Groß Gerau	16 1 32	3453/5538	Bleibach	22 2 33	3426/5333
Binswangen	18 7 49	4100/5381	–, Kr. Hanau	16 3 84	3486/5557	Bleibuir	14 4 37	2540/5606
Binzen	22 2 38	3397/5278	–, Kr. Haßfurt	18 6 40	4402/5545	Bleich	18 3 45	4519/5453
Binzgen	22 1 43	3429/5271	Bischofsmais	18 2 45	4579/5421	Bleichenbach	16 1 23	3503/5577
Binzwangen, Kr. Rothen-			Bischofsreut	18 2 52	5403/5411	Bleichheim	22 2 33	3413/5342
burg ob der Tauber	18 5 43	3600/5473	Bischofswiesen	18 1 35	4572/5280	Bleichstetten	23 1 39	3526/5369
–, Kr. Saugau	23 1 41	3531/5330	Bischweiler	22 3 42	3448/5411	Bleidenrod	16 1 21	3501/5617
Bippen	13 5 32	3414/5828	Bischwind a. Raueneck	18 6 36	4405/5554	Bleidenstadt	16 3 92	3438/5556
Birenbach	17 1 36	3549/5402	– b. Heilgersdorf	18 6 36	4414/5559	Bleiwäsche	14 7 32	3479/5704
Birgen	14 4 34	2503/5652	–, Kr. Gerolzhofen	18 6 38	3600/5533	Blekendorf	11 1 41	4412/6017
Birgel, Kr. Daun	21 2 33	2544/5576	Bishausen	13 2 38	3567/5722	Blender	13 4 36	3509/5866
–, Kr. Düren	14 4 32	2531/5626	Bisingen	23 2 46	3494/5352	Blenhorst	13 1 37	3509/5842
Birgelen	14 4 34	2510/5664	Biskirchen	16 3 94	3451/5599	Blersum	13 6 34	3417/5941
Birk	18 4 32	4478/5526	Bislich	14 1 38	2534/5727	Blessenbach	16 3 87	3450/5586
Birkach a. Forst	18 4 33	4428/5561	Bisperode	13 2 36	3534/5773	Blickershausen	16 2 67	3555/5694
–, Kr. Bamberg	18 4 31	4416/5524	Bispingen	13 3 38	3567/5884	Blickhauserhöhe	21 1 32	3415/5629
–, Kr. Hilpoltstein	18 5 39	4441/5455	Bissee	11 1 41	3572/6007	Blickwedel	13 3 35	3596/5848
–, Kr. Hofheim i. UFr.	18 6 41	4403/5558	Bissenberg	16 3 94	3450/5601	Blidersdorf	13 4 35	3538/5928
–, Kr. Schwabmünchen	18 7 47	4402/5343	Bissendorf, Kr. Burgdorf	13 3 31	3551/5822	Bliesbach	18 7 49	4405/5381
Birkach, Kr. Staffelstein	18 4 46	4422/5548	–, Kr. Osnabrück	13 5 37	3443/5789	Bliesheim	14 3 33	2558/5628
Birkfehl	14 8 43	3450/5653	Bissersheim	21 5 32	3442/5489	Blietorf	11 1 35	4407/5961
Birkelbach	14 8 43	3448/5653	Bisses	16 1 23	3493/5584	Blindert	21 1 31	2557/5593
Birkenau	16 1 22	3478/5491	Bissingen a.d. Enz	17 1 41	3507/5423	Blindheim	18 7 32	4398/5389
Birkenbeul	21 1 32	3402/5623	– a.d. Teck	17 1 43	3536/5385	Blintrop	14 8 32	3420/5684
Birkenbrunghausen	16 2 52	3481/5654	–, Markt, Kr. Dillingen			Blitzenreute	23 1 38	3544/5303
Birkenbühl	18 4 47	4509/5551	a.d. Donau	18 7 32	4398/5398	Blochingen	23 1 41	3526/5326
Birkendorf	22 1 47	3449/5290	– ob Lontal	17 1 37	3586/5382	Blöcktach	18 7 41	3613/5307
Birkenfeld, Kr. Calw	23 1 33	3473/5415	Bistensee	11 1 31	3545/6030	Blödesheim	21 4 31	3442/5510
–, Kr. Marktheidenfeld	18 6 46	3549/5524	Bisterschied	21 5 41	3409/5502	Blönried	23 1 38	3545/5310
–, Kr. Neustadt a.d. Aisch	18 5 41	4396/5494	Bistoft	11 1 34	3534/6064	Blofeld	16 1 23	3494/5581

Gemeinde	Kenn- ziffer	Koordinaten- schlüssel	Gemeinde	Kenn- ziffer	Koordinaten- schlüssel	Gemeinde	Kenn- ziffer	Koordinaten- schlüssel
Blomberg, Kr. Wittmund ..	13 6 34	3403/5939	Bodenstein, Kr. Roding ..	18 3 45	4523/5450	Bösdorf	11 1 41	4401/6002
–, Stadt, Kr. Detmold ..	14 7 33	3506/5756	Bodenteich	13 3 39	4411/5856	Bösel, Kr. Cloppenburg ..	13 8 32	3429/5875
Blomesche Wildnis	11 1 45	3529/5963	Bodenwerder, Stadt	13 2 36	3535/5760	–, Kr. Lüchow-Dannenberg	13 3 33	4446/5868
Blonhofen, Markt	18 7 38	4406/5310	Bodenwöhr	18 3 39	4522/5459	Bösenreutin	24 1 48	3557/5271
Blossenau	18 7 33	4422/5409	Boderndorf	18 4 33	4436/5574	Bösensell	14 5 36	2601/5754
Blossersberg	18 2 48	4566/5439	Bodersweier	22 2 35	3417/5385	Bös-Gesäß	16 1 23	3518/5582
Blütlingen	13 3 33	4441/5865	Bodes	16 2 59	3553/5630	Bösingen, Kr. Freudenstadt	23 1 35	3471/5378
Blumberg	22 1 32	3465/5300	Bodman a. Bodensee ..	22 1 44	3503/5296	–, Kr. Rottweil	23 1 40	3467/5345
Blumegg	22 1 47	3462/5297	Bodnegg	23 1 38	3552/5286	Bösingfeld, Flecken	14 7 37	3509/5771
Blumenau	13 1 36	3531/5812	Bodolz	24 1 48	3550/5271	Bösinghausen	13 2 34	3574/5715
Blumenfeld	22 1 36	3476/5297	Böbber	13 1 38	3529/5787	Bösperde	14 8 35	3414/5603
Blumenhagen	13 2 41	3588/5806	Böbbing	18 1 50	4424/5291	Bösgesäß	16 3 83	3519/5582
Blumenrod	18 4 33	4435/5571	Böbingen	21 5 37	3444/5461	Bötenberg	13 1 37	3509/5840
Blumenthal, Kr. Rendsburg	11 1 42	3565/6011	Böblingen, Stadt	17 1 33	3501/5394	Bötersen	13 4 34	3521/5889
–, Kr. Soest	14 8 41	3425/5711	Böbrach	18 2 48	4576/5436	Bötersheim	13 3 36	3549/5910
–, Kr. Stade	13 4 35	3515/5942	Böchingen	21 5 37	3433/5456	Böttigheim	18 6 46	3547/5507
Blumroth	14 8 41	3435/5720	Boecke	13 3 39	4418/5883	Böttingen, Kr. Münsingen	23 1 37	3545/5364
Blumweiler	17 1 42	3581/5475	Böckels	16 2 55	3554/5602	–, Kr. Tuttingen	23 1 44	3486/5329
Blunk	11 1 44	3586/5989	Böckelse	13 3 35	3588/5822	Bötzingen	22 2 34	3405/5328
Bobengrün	18 4 42	4475/5578	Böckenförde	14 8 36	3458/5722	Böxlund	11 1 48	3511/6079
Bobenhäusen I,			Böckum	14 8 36	3448/5722	Boffzen	13 2 36	3526/5735
– Kr. Büdingen	16 1 23	3502/5581	Böddenstedt	13 3 39	3597/5867	–, Forst	13 2 36	3532/5734
– II, Kr. Alsfeld	16 1 21	3509/5604	Böddiger	16 2 63	3529/5668	Bofsheim	17 2 32	3529/5482
Bobenheim a. Berg	21 5 39	3438/5487	Bödefeld, Freiheit	14 8 37	3457/5679	Bogel	21 3 32	3414/5562
– a. Rhein	21 5 32	3454/5494	Bödefeld, Land	14 8 37	3456/5680	Bogen, Markt	18 2 31	4551/5420
Bobenthal	21 5 40	3416/5437	Bödexen	14 7 36	3523/5744	Bogenberg	18 2 31	4551/5419
Bobingen	18 7 47	4413/5349	Bödigheim	17 2 32	3522/5482	Bogheim	14 4 32	2531/5621
Bobstadt, Kr. Bergstraße ..	16 1 22	3460/5502	Böel	11 1 43	3546/6048	Bohlingen	22 1 36	3492/5287
–, Kr. Tauberbischofsheim	17 2 39	3548/5481	Böelschuby	11 1 43	3544/6047	Bohlsbach	22 2 41	3422/5373
Bochingen	23 1 40	3472/5352	Böffingen	23 1 35	3465/5366	Bohlern	13 3 39	3598/5871
Bocholt, Stadt	14 5 11	2543/5745	Böhen	18 7 42	3597/5305	Bohmstedt	11 1 36	3502/6050
Bochum, Stadt	14 9 11	2584/5706	Böhl	21 5 38	3449/5472	Bohmte	13 5 38	3453/5804
Bockel, Kr. Bremervörde ..	13 4 31	3519/5897	Böhme	13 3 34	3532/5851	Bohndorf	13 3 39	4409/5895
–, Kr. Soltau	13 3 38	3561/5867	Böhmenkirch	17 1 36	3568/5395	Bohnert	11 1 31	3549/6045
Bockelskamp	13 3 32	3578/5828	Böhmewold	13 6 32	2589/5901	Bohnhorst	13 1 37	3487/5811
Bockenau	21 1 36	3405/5523	Böhmfeld	18 5 33	4454/5414	Boich-Leversbach	14 4 32	2535/5620
Bockenbach	14 8 39	3426/5648	Böhming	18 5 33	4454/5424	Boimstorf	13 7 34	4417/5798
Bockendorf	16 2 52	3495/5653	Böhmischbruck	18 3 48	4526/5492	Boisheim	14 1 35	2519/5681
Bockenheim, Stadt	13 2 35	3578/5764	Böhmzwiesel	18 2 52	5400/5404	Boitze	13 3 37	3416/5891
Bockenfeld	18 5 43	3586/5466	Böhne	16 2 65	3509/5673	Boitzen	13 4 31	3525/5912
Bockenrod	16 1 27	3490/5507	Böhhusen	11 1 41	3569/6011	Boitzenhagen	13 3 35	3420/5833
Bockholt	13 3 39	4418/5862	Böhringen, Kr. Konstanz	22 1 36	3495/5291	Boitzum	13 1 38	3548/5780
Bockholte	13 5 31	3413/5860	–, Kr. Münsingen	23 1 37	3538/5373	Bojendorf	18 4 31	4441/5546
Bockhop	13 1 37	3499/5838	–, Kr. Rottweil	23 1 40	3475/5346	Boke	14 7 32	3469/5732
Bockhorn, Kr. Erding	18 1 38	4499/5353	Böken	11 1 42	3552/5995	Bokel, Kr. Aschendorf-		
–, Kr. Fallingb.	13 3 34	3546/5855	Bökendorf	14 7 36	3515/5737	– Hümmling	13 5 31	2592/5885
–, Kr. Friesland	13 8 33	3434/5918	Böklund	11 1 43	3537/6053	–, Kr. Gifhorn	13 3 35	4402/5854
Bockhorst, Kr. Aschen-			Boekzetelerfehn	13 6 31	3400/5912	–, Kr. Halle	14 7 34	3454/5767
– dorf-Hümmling	13 5 31	3404/5878	Bölnhorst	14 7 39	3492/5793	–, Kr. Pinneberg	11 1 39	3548/5970
–, Kr. Halle	14 7 34	3445/5771	Böllen	22 2 38	3413/5296	–, Kr. Rendsburg	11 1 42	3551/6009
–, Kr. Verden	13 4 36	3501/5882	Böllenborn	21 5 31	3422/5440	–, Kr. Stade	13 4 35	3529/5916
Bockleben	13 3 33	4456/5864	Böllstein	16 1 27	3494/5511	–, Kr. Wesermünde	13 4 37	3484/5917
Bocklet, Bad	18 6 33	3576/5570	Bölsberg	21 3 31	3423/5614	–, Kr. Wiedenbrück	14 7 43	3455/5741
Bockraden	13 5 32	3419/5827	Bömighausen	16 2 65	3483/5683	Bokeloh, Kr. Meppen	13 5 36	2591/5841
Bocksberg	18 7 49	4403/5376	Boen	13 6 32	2584/5891	–, Kr. Neustadt a. Rbge. .	13 1 36	3526/5809
Bockschaft	17 2 38	3497/5452	Bönebüttel	11 1 41	3569/5995	Bokelrehm	11 1 42	3525/5989
Bockstedt	13 1 31	3468/5849	Bönen	14 9 42	3415/5718	Bokelseß	11 1 39	3545/5968
Bockum-Hövel	14 5 35	3413/5730	Bönnien	13 2 35	3576/5765	Bokensdorf	13 3 35	4413/5819
Bode	13 3 39	3590/5879	Bönnigheim, Stadt	17 1 41	3506/5434	Bokholt-Hanredder	11 1 39	3547/5961
Bodelshausen	23 1 43	3498/5362	Bönningshausen	14 8 36	3463/5725	Bokhorst	11 1 42	3526/5992
Boden, Kr. Neuburg			Bönningstedt	11 1 39	3560/5948	Boksee	11 1 41	3573/6013
– vorm Wald	18 3 39	4531/5463	Bönstadt	16 1 29	3489/5572	Bolanden	21 5 35	3428/5500
–, Kr. Unterwesterwald-			Bönstrup	11 1 34	3540/6073	Bolheim	17 1 37	3585/5389
– kreis	21 3 34	3419/5593	Bördel	13 2 37	3554/5706	Boll, Kr. Göttingen	17 1 36	3545/5390
Bodenbach	21 1 37	2560/5575	Börtink-Muhl	21 2 36	2578/5506	–, Kr. Hechingen	23 2 46	3499/5355
Bodenburg, Flecken	13 2 35	3569/5766	Börger	13 5 31	3401/5865	–, Kr. Neustadt	22 2 40	3451/5300
Bödendorf	21 1 31	2586/5603	Börm	11 1 43	3525/6029	–, Kr. Rottweil	23 1 40	3470/5352
Bodenfelde	13 2 38	3538/5723	Börminghausen	14 7 38	3466/5794	–, Kr. Stockach	22 1 44	3502/5312
Bodenheim	21 4 33	3450/5530	Börnsen	11 1 35	3585/5928	Bollen	13 4 36	3496/5875
Bodenkirchen	18 2 49	4529/5361	Börrstadt	21 5 41	3423/5494	Bollenbach, Kr. Bernkastel	21 2 31	2597/5523
Bodenmais	18 2 45	4580/5437	Börry	13 1 34	3532/5767	–, Kr. Wolfach	22 2 48	3431/5351
Bodenrod	16 1 29	3468/5585	Börsborn	21 5 36	2601/5479	Bollendorf	21 2 32	2525/5524
Bodensee	13 2 32	3578/5719	Börslingen	17 1 47	3578/5378	Bollensen, Kr. Northeim ..	13 2 38	3547/5724
Bodenstedt	13 7 31	3591/5789	Börsum	13 7 35	4404/5772	–, Kr. Uelzen	13 3 39	4408/5864
Bodenstein,			Börstingen	23 1 36	3486/5368	Bollingen	17 1 47	3567/5369
– Kr. Gandersheim	13 7 32	3584/5763	Börtlingen	17 1 36	3546/5402	Bollingstedt	11 1 43	3526/6051

Bollschweil – Braunhausen

Gemeinde	Kenn- ziffer	Koordinaten- schlüssel	Gemeinde	Kenn- ziffer	Koordinaten- schlüssel	Gemeinde	Kenn- ziffer	Koordinaten- schlüssel
Bollschweil	22 2 34	3410/5310	Born, Kr. Höxter	14 7 36	3513/5746	Braak, Kr. Holzminden . . .	13 2 36	3542/5746
Bollstadt	18 7 46	4390/5403	–, Kr. Untertaunuskreis . .	16 3 92	3434/5558	–, Kr. Stormarn	11 1 46	3582/5943
Bolsdorf	21 2 33	2546/5571	Bomberg	13 4 32	3513/5947	Braaken	11 1 47	3506/6003
Bolsehle	13 1 37	3520/5825	Bornhausen	13 7 32	3579/5754	Braam-Ostwennemar . . .	14 9 42	3423/5727
Bolsterlang	18 7 48	3593/5259	Bornheim, Kr. Alzey	21 4 31	3432/5516	Braasche	13 3 33	4426/5883
Bolstern	23 1 41	3534/5316	–, Kr. Bonn	14 3 32	2570/5625	Brachbach	21 1 32	3425/5631
Boltersen	13 3 37	4404/5906	–, Kr. Landau i.d. Pfalz . .	21 5 37	3439/5454	Brachelen	14 4 34	2517/5652
Boltoft	11 1 34	3549/6067	Bornhöved	11 1 44	3580/5994	Brachstadt	18 7 33	4402/5396
Bolzhausen	18 6 30	3573/5495	Bornholt	11 1 42	3522/5997	Bracht, Kr. Marburg	16 2 61	3489/5642
Bolzum	13 2 35	3565/5796	Bornholte	14 7 43	3465/5748	–, Kr. Kempen-Krefeld . .	14 1 35	2513/5683
Bombach	22 2 33	3412/5339	Bornich	21 3 32	3412/5555	Brachtendorf	21 1 34	2588/5566
Bombogen	21 2 37	2567/5539	Bornsen	13 3 39	3596/5886	Brackede	13 3 37	4414/5914
Bomke	13 3 39	4413/5860	Bornstosen	14 8 33	3489/5695	Brackel	13 3 36	3569/5908
Bomlitz	13 3 34	3544/5864	Bornum, Kr. Gandersheim .	13 7 32	3578/5760	Brackenheim, Stadt	17 1 38	3504/5438
Bommelsen	13 3 34	3547/5868	–, Kr. Helmstedt	13 7 34	4415/5792	Brackenlohr	18 5 46	3584/5490
Boms	23 1 41	3538/5315	–, Kr. Wolfenbüttel	13 7 35	4404/5774	Brackstedt	13 7 34	4416/5817
Bonaforth	13 2 37	3543/5696	Borod	21 3 31	3409/5615	Brackwede	14 7 31	3466/5761
Bonbaden	16 3 94	3459/5596	Borr	14 3 33	3552/5622	Braderup	11 1 48	3493/6078
Bonbrück	18 2 49	4530/5363	Borschemich	14 4 33	2530/5660	Bräuersdorf	18 5 41	4409/5489
Bondelum	11 1 36	3517/6047	Borsdorf	16 1 23	3498/5588	Bräunisheim	17 1 47	3569/5386
Bondorf, Kr. Böblingen . .	17 1 33	3488/5376	Borsfleth	11 1 45	3528/5966	Bräunlingen	22 1 32	3459/5310
–, Kr. Saulgau	23 1 41	3539/5321	Borstel-Hohenraden	11 1 39	3532/5951	Braidbach	18 6 47	3483/5584
Bonefeld	21 1 38	3393/5599	Borstel i.d. Kuhle	13 3 38	3567/5886	Brake, Forstb., Kr. Detmold	14 7 33	3495/5761
Bonenburg	14 7 42	3503/5714	–, Kr. Grfsch. Schaumburg .	13 1 33	3513/5788	–, Forstb., Kr. Lemgo . .	14 7 37	3510/5768
Bonerath	21 2 36	2555/5505	–, Kr. Harburg	13 3 36	3582/5914	– i. L.	14 7 37	3495/5765
Bonfeld	17 1 38	3507/5452	–, Kr. Neustadt a. Rbge. . .	13 1 36	3526/5828	–, Kr. Bielefeld	14 7 31	3472/5771
Bongard	21 1 37	2559/5573	–, Kr. Nienburg	13 1 37	3498/5837	–, Kr. Grfsch. Diepholz . .	13 1 31	3494/5844
Bonlanden a.d. Fildern . .	17 1 35	3516/5391	–, Kr. Segeberg	11 1 44	3552/5983	–, Stadt, Kr. Wesermarsch .	13 8 36	3465/5910
Bonn, Stadt	14 3 11	2577/5623	–, Kr. Stade	13 4 35	3546/5934	Brakel, Stadt	14 7 36	3513/5731
Bonnndorf, Kr. Neustadt . .	22 2 40	3451/5298	–, Kr. Verden	13 4 36	3503/5877	Brakelsiek	14 7 33	3511/5750
–, Kr. Überlingen	22 1 45	3507/5299	Borstorf	11 1 35	4405/5944	Bramberg	18 6 36	4404/5552
Bonnhof	18 5 31	4412/5470	Borsum, Kr. Aschendorf- Hümmling	13 5 31	2586/5878	Brambostel	13 3 39	3584/5871
Bonnland	18 6 42	3562/5546	–, Kr. Hildesheim- Marienburg	13 2 35	3569/5786	Bramel	13 4 37	3480/5935
Bonsal	18 7 44	4432/5392	Bortfeld	13 7 31	3596/5796	Bramey-Lenningsen	14 9 42	3416/5716
Bonstetten	18 7 31	4404/5368	Borth	14 2 37	2538/5717	Bramhar	13 5 36	2592/5831
Bonstorf	13 3 32	3571/5859	Bortshausen	16 2 61	3484/5624	Brammer	11 1 42	3549/6008
Bonsweiher	16 1 22	3479/5497	Bosau	11 1 33	3593/5998	Bramsche, Stadt	13 5 32	3430/5808
Bontkirchen	14 8 33	3476/5691	Bosenbach	21 5 36	3393/5490	-- Wesel	13 5 34	2593/5814
Bookhof	13 5 36	3407/5839	Bosenheim	21 4 32	3422/5523	Bramstedt, Bad	11 1 44	3558/5977
Bookholt	13 5 33	2571/5815	Boslar	14 4 35	2522/5647	–, Kr. Grfsch. Hoya	13 1 32	3485/5861
Boos, Kr. Kreuznach	21 1 36	3407/5518	Bosse	13 3 34	3531/5849	–, Kr. Wesermünde	13 4 37	3479/5915
–, Kr. Mayen	21 1 37	2572/5575	Bosseborn	14 7 36	3521/5735	Bramwald, Forst	13 2 37	3545/5708
–, Kr. Memmingen	18 7 42	3589/5327	Bossel	13 4 35	3517/5942	Brand b. Marktedwitz . . .	18 4 47	4510/5542
Boostedt	11 1 44	3567/5987	Bosserode	16 2 64	3569/5646	–, Kr. Aachen	14 4 31	2511/5624
Bopfinger, Stadt	17 1 31	3599/5414	Bostel	13 3 32	3577/5835	–, Kr. Erlangen	18 5 34	4441/5494
Boppard, Stadt	21 1 39	3399/5566	Bostelwiebeck	13 3 39	4411/5892	–, Kr. Fulda	16 2 55	3568/5600
Borchel	13 4 34	3524/5892	Botenheim	17 1 38	3504/5436	–, Kr. Kemnath	18 3 36	4494/5536
Bordelum	11 1 36	3495/6056	Bothel	13 4 34	3533/5882	Brandau	16 1 25	3481/5510
Bordenau	13 1 36	3533/5814	Bothkamp	11 1 41	3574/6009	Brande-Hörnerkirchen . . .	11 1 39	3547/5970
Bordesholm	11 1 42	3566/6006	Bothmer	13 3 34	3541/5840	Brandenberg	14 4 32	2529/5618
Boren	11 1 43	3552/6064	Bottenau	22 2 41	3430/5375	Brandholz	18 4 32	4479/5542
Borg, Kr. Bersenbrück . . .	13 5 32	3423/5839	Bottenbach	21 5 43	3390/5451	Brandlecht	13 5 33	2575/5807
–, Kr. Fallingb.	13 3 34	3542/5862	Bottenberg	14 8 39	3422/5641	Brandlos	16 2 55	3534/5594
–, Kr. Uelzen	13 3 39	4416/5876	Bottendorf	16 2 52	3486/5654	Brandobemndorf	16 3 94	3464/5589
Borgdorf-Seedorf	11 1 42	3557/6005	Bottenhorn	16 3 81	3463/5628	Brandscheid,		
Borgeln	14 8 41	3433/5718	Bottenweiler	18 5 43	3589/5454	Kr. Oberwesterwaldkreis	21 3 31	3423/5603
Borgentreich, Stadt	14 7 42	3516/5715	Bottorf	13 5 32	3421/5839	–, Kr. Prüm	21 2 34	2522/5565
Borghees	14 1 38	2516/5747	Bottrop, Stadt	14 6 12	2565/5710	Brandshof, Gtsbz.	13 1 42	3515/5794
Borgholz, Kr. Norder- dithmarschen	11 1 37	3505/6011	Bottrop, Stadt	14 6 12	2565/5710	Brandten	18 2 45	4584/5433
–, Stadt, Kr. Warburg	14 7 42	3518/5720	Bottrop, Stadt	14 6 12	2565/5710	Brannenburg	18 1 49	4507/5289
Borgholzhausen, Stadt . . .	14 7 34	3452/5775	Bottrop, Stadt	14 6 12	2565/5710	Brarupholz	11 1 43	3551/6061
Borghorst, Stadt	14 5 38	2595/5778	Bottrop, Stadt	14 6 12	2565/5710	Braschoß	14 3 37	2590/5632
Borgloh-Wellendorf	13 5 37	3444/5784	Bottrop, Stadt	14 6 12	2565/5710	Brase	13 1 36	3539/5833
Borgstedt	11 1 31	3546/6023	Bottrop, Stadt	14 6 12	2565/5710	Braubach, Stadt	21 3 32	3404/5571
Borgsum	11 1 48	3465/6063	Bottrop, Stadt	14 6 12	2565/5710	Braudel	13 3 33	4424/5873
Borgwedel	11 1 43	3543/6041	Bottrop, Stadt	14 6 12	2565/5710	Brauel, Kr. Bremervörde . .	14 3 31	3518/5909
Bork	14 5 35	2601/5726	Bottrop, Stadt	14 6 12	2565/5710	–, Kr. Uelzen	13 3 39	3591/5880
Borken, Bez. Kassel, Stadt .	16 2 53	3520/5656	Bottrop, Stadt	14 6 12	2565/5710	Brauerschwend	16 1 21	3522/5617
–, Kr. Meppen	13 5 36	2587/5844	Bottrop, Stadt	14 6 12	2565/5710	Brauersdorf		
–, Stadt, Kr. Borken	14 5 33	2559/5745	Bottrop, Stadt	14 6 12	2565/5710	Kr. Kronach	18 4 38	4452/5580
Borkenwithe	14 5 33	2553/5751	Bottrop, Stadt	14 6 12	2565/5710	–, Kr. Siegen	14 8 39	3439/5642
Borkhausen	14 7 33	3507/5754	Bottrop, Stadt	14 6 12	2565/5710	Braunau	16 2 65	3509/5660
Borkum, Stadt	13 6 32	2543/5940	Bottrop, Stadt	14 6 12	2565/5710	Brauneberg	21 2 31	2571/5531
Borler	21 1 37	2559/5575	Bottrop, Stadt	14 6 12	2565/5710	Braunenweiler	23 1 41	3541/5322
Borlinghausen	14 7 4 .	3502/5716	Bottrop, Stadt	14 6 12	2565/5710	Braunfels, Stadt	16 3 94	3456/5597
			Bottrop, Stadt	14 6 12	2565/5710	Braunhausen	16 2 64	3558/5652

Gemeinde	Kenn- ziffer	Koordinaten- schlüssel	Gemeinde	Kenn- ziffer	Koordinaten- schlüssel	Gemeinde	Kenn- ziffer	Koordinaten- schlüssel
Braunlage, Forst	13 7 36	4403/5736	Breitenbrunn, Kr. Marktheidenfeld . . .	18 6 46	3532/5518	Brevörde	13 1 34	3529/5753
–, Stadt, Kr. Blankenburg (Restkreis)	13 7 36	4404/5733	–, Kr. Mindelheim	18 7 43	3605/5334	Brey	21 1 39	3402/5571
Braunried	18 3 45	4535/5451	–, Markt, Kr. Parsberg . . .	18 3 42	4472/5439	Breyell	14 1 35	2517/5685
Braunsbach	17 1 46	3557/5451	Breitenburg	11 1 45	3538/5975	Bricht	14 2 38	2558/5728
Braunschweig, Stadt	13 7 11	3604/5793	Breitendiel	18 6 48	3516/5506	Brickeln	11 1 47	3514/5986
Braunsen	16 2 65	3502/5690	Breitenfeld	22 1 47	3448/5279	Brickwedde	13 5 32	3426/5821
Braunshardt	16 1 25	3469/5530	Breitenfelde	11 1 35	4410/5943	Briedel	21 1 41	2582/5543
Braunshausen	14 8 33	3477/5664	Breitenfurt	18 5 33	4434/5416	Brieden	21 1 34	2590/5562
Braunshorn	21 1 39	3394/5551	Breitengüßbach	18 4 31	4420/5538	Briedern	21 1 41	2586/5552
Braunsrath	14 4 34	2502/5658	Breitenhees	13 3 39	3600/5857	Brien	14 1 36	2510/5743
Braunweiler	21 1 36	3410/5526	Breitenheim	21 1 36	3401/5507	Brietlingen	13 3 37	3596/5912
Brauweiler, Kr. Köln . . .	14 3 34	2554/5645	Breitenholz	23 1 43	3497/5381	Brigach	22 1 46	3448/5331
–, Kr. Kreuznach	21 1 36	3390/5523	Breitenkamp	13 2 36	3537/5757	Brill	13 6 34	3408/5939
Brebber	13 1 32	3501/5846	Breitenlesau	18 4 34	4449/5525	Brillit	13 4 31	3499/5920
Brebel	11 1 43	3548/6057	Breitenlohe	18 5 44	4400/5510	Brilon, Stadt	14 8 33	3470/5696
Breberen	14 4 34	2499/5655	Breitenried	18 3 49	4544/5479	Brimingen	21 2 32	2526/5537
Brebersdorf	18 6 51	3576/5546	Breitensee	18 6 44	4396/5581	Brinhausen	16 2 65	3500/5670
Brecht	21 2 32	2531/5538	Breitenstein	17 1 33	3504/5388	Brinjahe	11 1 42	3541/6004
Brechtorf	13 7 34	4424/5817	Breithal, Kr. Birkenfeld . .	21 1 33	2596/5519	Brinkum, Kr. Grfsch. Hoya .	13 1 32	3488/5875
Breckenheim	16 3 86	3455/5549	–, Kr. Krumbach (Schwaben)	18 7 40	3596/5345	–, Kr. Leer	13 6 32	3404/5905
Breckerfeld, Stadt	14 9 34	3393/5681	Breitenwisch	13 4 35	3519/5946	Britheim	23 1 31	3477/5351
Bredenberg	13 5 31	3407/5869	Breithardt	16 3 92	3435/5562	Britzingen	22 2 39	3401/5300
Breddorf	13 4 31	3505/5906	Breitingen	17 1 47	3573/5376	Brobergen	13 4 35	3512/5940
Bredegatt	11 1 34	3549/6069	Breitnau	22 2 40	3431/5311	Brochdorf	13 3 38	3546/5879
Bredelar	14 8 33	3484/5698	Breitscheid, Kr. Dillkreis .	16 3 82	3442/5616	Brochterbeck	14 5 39	3414/5788
Bredelem	13 7 33	3593/5761	–, Kr. Düsseldorf-Mettmann	14 1 32	2560/5691	Brochhausen	13 2 32	3594/5713
Bredenbeck	13 1 35	3542/5792	–, Kr. Neuwied	21 1 38	3390/5606	Brock	13 3 38	3558/5870
Bredenbek	11 1 42	3556/6022	–, Kr. Sankt Goar	21 1 39	3407/5547	Brockel	13 4 34	3535/5885
Bredenbock	13 3 33	4430/5890	–, Kr. Sankt Goar	21 1 32	3405/5624	Brockensen	13 1 34	3533/5765
Bredenborn, Stadt	14 7 36	3512/5742	Breitzbach	16 2 51	3576/5654	Brockhagen	14 7 34	3455/5762
Bredenscheid-Stüter	14 9 34	2583/5694	Brekendorf	11 1 31	3541/6032	Brockhausen, Kr. Lingen .	13 5 34	2594/5824
Bredstedt	11 1 36	3497/6054	Breklung	11 1 43	3538/6049	–, Kr. Soest	14 8 41	3440/5722
Breese a. Göhrde	13 3 33	4426/5885	Breklum	11 1 36	3499/6053	–, Kr. Wittlage	13 5 38	3459/5800
– i. Bruch	13 3 33	4439/5881	Brelingen	13 3 31	3546/5825	Brockhimbergen	13 3 39	4413/5884
– i. Marsch	13 3 33	4442/5887	Breloh	13 3 38	3572/5876	Brockhöfe	13 3 39	3586/5877
Bretze	13 3 37	4414/5905	Bremberg	21 3 33	3423/5575	Brockscheid	21 2 33	2561/5555
Brehmen	17 2 39	3540/5492	Bremelau	23 1 37	3540/5357	Brockum	13 1 31	3461/5815
Breidenbach	16 3 81	3461/5639	Bremen, Kr. Saulgau	23 1 41	3527/5321	Brockzetel	13 6 31	3409/5928
Breidenstein	16 3 81	3462/5642	–, Kr. Soest	14 8 41	3457/5708	Brodach	21 1 39	2603/5566
Breidscheid	21 1 31	2568/5582	–, Stadt	15 1 11	3487/5883	Brodersby, Kr. Eckernförde .	11 1 31	3563/6056
Breidt	14 3 37	2589/5635	Bremerberg	14 7 36	3518/5741	–, Kr. Schleswig	11 1 43	3546/6045
Breiholz	11 1 42	3534/6008	Bremerhaven, Stadt	15 1 12	3472/5935	Brodersdorf	11 1 41	3581/6029
Breiner Moor	13 6 32	3400/5896	Bremervörde, Stadt	13 4 31	3509/5928	Brodswinden	18 5 31	4399/5459
Breinum	13 2 31	3568/5767	Bremgarten	22 2 39	3397/5310	Bröckel	13 3 32	3583/5822
Breisach, Stadt	22 2 34	3394/5322	Bremke, Kr. Göttingen . . .	13 2 34	3572/5702	Bröderhausen	14 7 38	3482/5792
Breit	21 2 36	2565/5515	–, Kr. Holzminden	13 2 36	3538/5767	Brögern	13 5 34	2593/5826
Breitau	16 2 64	3570/5659	–, Kr. Lemgo	14 7 37	3508/5777	Brökeln	13 2 36	3532/5758
Breitbach	18 6 38	3603/5525	Bremm	21 1 34	2580/5552	Brönninghausen	14 7 31	3475/5764
Breitbrunn, Kr. Ebern . . .	18 6 36	4407/5543	Bremshausen	21 1 38	2598/5602	Bröthen	11 1 35	4412/5928
–, Kr. Rosenheim	18 1 49	4530/5306	Bremthal	16 3 86	3454/5556	Broggingen	22 2 33	3413/5343
–, Kr. Starnberg	18 1 52	4436/5322	Brenden	22 1 47	3442/5288	Brohl, Kr. Ahrweiler	21 1 31	2594/5594
Breitenau, Kr. Coburg . . .	18 4 33	4417/5576	Brendlorenzen	18 6 34	3585/5578	–, Kr. Cochem	21 1 34	2590/5565
–, Kr. Feuchtwangen	18 5 35	3591/5453	Brenk	21 1 37	2583/5588	Broich, Kr. Jülich	14 4 35	2523/5646
–, Kr. Unterwesterwald- kreis	21 3 34	3406/5596	Brenken	14 7 32	3472/5716	–, Kr. Schleiden	14 4 37	2536/5598
Breitenbach a. Herzberg . .	16 2 69	3536/5626	Brenkhausen	14 7 36	3524/5741	Broichweiden	14 4 31	2512/5633
–, Kr. Brückenau	18 6 35	3558/5573	Brennberg	18 3 43	4529/5437	Broistedt	13 7 35	3591/5785
–, Kr. Kassel	16 2 60	3521/5683	Brensbach	16 1 26	3491/5515	Broitzem	13 7 31	3601/5790
–, Kr. Kusel	21 5 36	2592/5478	Brenz	17 1 37	3596/5381	Brokdorf	11 1 45	3521/5970
–, Kr. Rotenburg	16 2 64	3555/5647	Breselenz	13 3 33	4437/5879	Brokeloh	13 1 37	3514/5824
–, Kr. Schlüchtern	16 3 91	3534/5581	Brest	13 4 35	3525/5924	Brokhausen	14 7 33	3494/5758
–, Kr. Siegen	14 8 39	3436/5639	Brettach	17 1 38	3528/5454	Brokstedt	11 1 45	3553/5985
–, Kr. Wetzlar	16 3 94	3458/5610	Bretten, Stadt	17 2 34	3478/5431	Brombach, Kr. Bergstraße .	16 1 22	3487/5502
Breitenbenden	14 4 37	2547/5605	Brethausen	21 3 31	3434/5615	–, Kr. Heidelberg	17 2 33	3490/5483
Breitenberg, Kr. Calw . . .	23 1 33	3473/5392	Brethheim	17 1 34	3578/5460	–, Kr. Lörrach	22 2 38	3402/5278
–, Kr. Duderstadt	13 2 32	3589/5713	Bretzenacker	17 1 49	3533/5414	–, Kr. Pfarrkirchen	18 2 44	4575/5368
–, Kr. Steinburg	11 1 45	3541/5977	Bretzenheim	21 1 36	3421/5527	–, Kr. Usingen	16 3 93	3462/5573
–, Kr. Wegscheid	18 2 51	5411/5397	Bretzfeld	17 1 44	3532/5449	Brome	13 3 35	4429/5831
Breitenborn, AB	16 3 83	3518/5559	Bretzingen	17 2 32	3535/5493	Bromskirchen	16 2 52	3473/5662
–, Amt Wächtersbach . . .	16 3 83	3513/5569	Breuna	16 2 68	3512/5698	Bronn	18 4 43	4461/5510
Breitenbrunn, Kr. Augsburg	18 7 31	4397/5353	Breungeshain	16 1 23	3514/5597	Bronnacker	17 2 32	3534/5478
–, Kr. Mosbach	17 2 36	3501/5470	Breunigweiler	21 5 41	3425/5493	Bronnamberg	18 5 36	4421/5479
Breitenbruch	14 8 32	3437/5700	Breunings	16 3 91	3543/5573	Bronnen, Kr. Biberach . . .	23 1 32	3567/5346
Breitenbrunn, Kr. Erbach .	16 1 27	3505/5514	Breuningsweiler	17 1 49	3530/5413	–, Kr. Kaufbeuren	18 7 38	4410/5320
–, Kr. Hersbruck	18 5 38	4460/5479	Breunsberg	18 6 31	3511/5544	–, Kr. Mindelheim	18 7 43	3610/5336
			Breustian	13 3 33	4435/5879	–, Kr. Reutlingen	23 1 39	3515/5347
						Bronnweiler	23 1 39	3510/5368

Bronnzell – Bücke

Gemeinde	Kenn- ziffer	Koordinaten- schlüssel	Gemeinde	Kenn- ziffer	Koordinaten- schlüssel	Gemeinde	Kenn- ziffer	Koordinaten- schlüssel
Bronnzell	16 2 55	3548/5598	Brunn, Kr. Neumarkt i. d. OPf.	18 3 38	4473/5471	Buchenberg, Kr. Villingen	22 1 46	3454/5336
Bronsfeld	14 4 37	2531/5598	–, Kr. Neustadt a. d. Aisch	18 5 41	4407/5494	–, Markt, Kr. Kempten		
Brosen	14 7 37	3497/5774	–, Kr. Nürnberg	18 5 42	4446/5478	(Allgäu)	18 7 39	3593/5285
Broxten	13 5 38	3445/5805	–, Kr. Parsberg	18 3 42	4492/5440	Buchendorf	18 1 52	4456/5324
Brual	13 5 31	2585/5886	Brunnadern	22 2 40	3454/5296	Buchenhüll	18 5 33	4445/5420
Bruch, Kr. Backnang	17 1 32	3538/5421	Brunnau	18 5 39	4440/5458	Buchenlohe	18 3 43	4503/5445
–, Kr. Wittlich	21 2 37	2556/5536	Brunnen	18 1 51	4449/5388	Buchenrod, Kr. Coburg	18 4 33	4424/5561
Bruchenbrücken	16 1 29	3485/5574	Brunnenreuth	18 1 42	4457/5398	–, Kr. Fulda	16 2 55	3536/5590
Bruchertseifen	21 1 32	3409/5624	Brunnenthal	18 4 37	4491/5579	Bucher	21 2 34	2523/5568
Bruchhagen	13 1 37	3499/5824	Brunntal	17 2 39	3550/5505	Buchhagen	13 2 36	3537/5760
Bruchhausen, Kr. Arnsberg	14 8 32	3432/5699	Brunthal	18 1 47	4476/5319	Buchhausen	18 2 42	4513/5409
–, Kr. Brilon	14 8 33	3467/5687	Brunsbrock	13 4 36	3527/5869	Buchheim, Kr. Freiburg	22 2 34	3409/5326
–, Kr. Höxter	14 7 36	3520/5730	Brunsbüttel	11 1 47	3507/5974	–, Kr. Stockach	22 1 44	3499/5319
–, Kr. Karlsruhe	17 2 34	3454/5421	Brunsbüttelkoog	11 1 47	3510/5974	–, Kr. Uffenheim	18 5 46	3596/5484
–, Kr. Neuwed	21 1 38	2588/2606	Brunsen	13 7 32	3559/5748	Buchhofen	18 2 50	4568/5396
–, Vilsen, Flecken	13 1 32	3501/5856	Brunsholm	11 1 34	3551/6063	Buchholz, Forst, Gtsbz.	11 1 44	3577/5980
Bruchhof	13 7 32	3563/5749	Brunskappel	14 8 33	3463/5682	–, Kr. Bremervörde	13 4 31	3506/5892
Bruchköbel	16 3 84	3494/5660	Brunseleberfeld, Forst	13 7 34	4421/5784	–, Kr. Emmendingen	22 2 33	3419/5328
Bruchmühlbach	21 5 34	2606/5473	Brunsmark	11 1 35	4417/5944	–, Kr. Ennepe-Ruhr-Kreis	14 9 34	2587/5696
Bruchsal, Stadt	17 2 31	3471/5443	Brunst	18 5 43	3598/5460	–, Kr. Fallingb.	13 3 34	3546/5838
Bruchtorf	13 3 39	4403/5887	Brunstorf	11 1 35	3595/5930	–, Kr. Harburg	13 3 36	3558/5911
Bruchwedel	13 3 39	4415/5878	Bruschied	21 1 40	2601/5523	–, Kr. Hzt. Lauenburg	11 1 35	4417/5957
Bruchweiler	21 2 31	2588/5518	Bruttig	21 1 34	2588/5555	–, Kr. Minden	14 7 39	3501/5813
–, Bärenbach	21 5 40	3412/5442	Bubach a. Forst	18 3 43	4502/5445	–, Kr. Rotenburg	13 4 34	3538/5875
Bruck i. d. OPf., Markt	18 3 45	4522/5457	– a. d. Naab	18 3 33	4505/5458	–, Kr. Sankt Goar	21 1 39	3395/5564
–, Kr. Ebersberg	18 1 37	4493/5321	–, Kr. Dingolfing	18 2 33	4546/5389	–, Kr. Schaumburg-Lippe	13 1 42	3509/5788
–, Kr. Hof	18 4 37	4486/5581	–, Kr. Simmern	21 1 40	3396/5549	–, Kr. Süderdithmarschen	11 1 47	3514/5984
–, Kr. Neuburg a. d. Donau	18 7 44	4445/5398	Bubenbach	22 2 40	3438/5314	Buchhorst, Forst	13 7 31	4404/5793
Bruckbach	18 3 43	4527/5438	Bubenhausen	18 7 45	3586/5350	–, Kr. Hzt. Lauenburg	11 1 35	4405/5918
Bruckberg, Kr. Ansbach	18 5 31	4405/5470	Bubenheim, Kr. Bingen	21 4 32	3434/5532	–, Kr. Nienburg	13 1 37	3512/5840
–, Kr. Freising	18 1 39	4500/5377	–, Kr. Kirchheimbolanden	21 5 35	3436/5499	Buching	18 7 35	4410/5276
Bruckbergerau	18 1 39	4501/5375	–, Kr. Koblenz	21 1 35	3396/5583	Buchklingen	18 5 41	4404/5490
Bruckhausen	14 2 31	2552/7118	–, Kr. Weißenburg i. Bay.	18 5 47	4419/5429	Buchloe, Markt	18 7 38	4405/5323
Bruckmühl	18 1 33	4494/5365	Bubenorbis	17 1 46	3544/5439	Bucholtzweilmen	14 2 31	2550/5722
Brudersdorf	18 3 37	4507/5480	Bubenreuth	18 5 34	4429/5500	Buchschlag	16 1 34	3476/5542
Brüchs	18 6 47	3582/5600	Bubesheim	18 7 36	3593/5367	Buchschwabach	18 5 36	4419/5471
Brück, (Ahr)	21 1 31	2569/5596	Buborn	21 1 33	3394/5501	Buckendorf	18 4 40	4445/5541
–, Kr. Daun	21 2 33	2557/5571	Bubsheim	23 1 44	3487/5332	Buckenhof	18 5 34	4431/5496
–, Kr. Kitzingen	18 6 43	3582/5520	Buch a. Ahorn	17 2 32	3540/5489	Buckenhofen	18 4 35	4431/5511
–, Kr. Mayen	21 1 37	2570/5576	– a. Buchrain	18 1 38	4500/5342	Budberg, Kr. Moers	14 2 37	2543/5711
Brücken, Kr. Birkenfeld	21 1 33	2580/5500	– a. Erlbach	18 2 40	4503/5368	–, Kr. Soest	14 8 41	3422/5714
–, Kr. Kusel	21 5 36	2598/5478	– a. Forst	18 4 40	4430/5562	Budenbach	21 1 40	3397/5545
Brückenaue, Stadt	18 6 35	3556/5575	– a. Wald	18 5 43	3597/5467	Budenheim	21 4 33	3440/5543
Brücklein	18 4 39	4464/5545	–, Kr. Augsburg	18 7 31	4403/5358	Büchel	21 1 34	2577/5560
Brückrachdorf	21 1 38	3406/5601	–, Kr. Bamberg	18 4 31	4391/5522	Büchelberg, Kr. Ansbach	18 5 31	3604/5460
Brügge	11 1 41	3570/6005	–, Kr. Eichstätt	18 5 33	4458/5425	–, Kr. Gernersheim	21 5 33	3439/5432
Brüggen, Kr. Alfeld	13 2 31	3553/5768	–, Kr. Haßfurt	18 6 40	3602/5547	–, Kr. Gunzenhausen	18 5 37	4409/5447
–, Kr. Kempen-Krefeld	14 1 35	2512/5678	–, Kr. Höchststadt a. d. Aisch	18 4 36	4418/5506	Büchen	11 1 35	4410/5929
Brühl, Kr. Mannheim	17 2 35	3466/5471	–, Kr. Neuburg a. d. Donau	18 7 44	4431/5391	Büchenau	17 2 31	3465/5440
–, Stadt, Kr. Köln	14 3 34	2563/5633	–, Kr. Ochsenfurt	18 6 50	3574/5487	Büchenbach, Markt,		
Brüllingen	14 8 41	3446/5709	–, Kr. Parnberg	18 3 42	4474/5439	Kr. Pegnitz	18 4 43	4465/5418
Brümmerhof	13 4 31	3517/5903	–, Kr. Riedenburg	18 3 44	4479/5423	–, Kr. Schwabach	18 5 45	4431/5459
Brümsel	13 5 34	2597/5814	–, Kr. Sankt Goarshausen	21 3 32	3420/5564	Büchenberg	16 2 55	3550/5589
Bründeln	13 2 41	3569/5790	–, Kr. Simmern	21 1 40	2599/5549	Büchenbeuren	21 1 41	2591/5532
Bründersen	16 2 68	3513/5694	–, Kr. Starnberg	18 1 52	4436/5325	Büchenbronnen	17 2 37	3475/5413
Brünen	14 2 38	2547/5733	–, Kr. Uffenheim	18 5 46	4396/5482	Büchenwerra	16 2 63	3533/5671
Brünighorst	13 1 37	3492/5809	–, Kr. Waldshut	22 1 47	3433/5275	Büches	16 1 23	3504/5573
Brünkendorf	13 3 33	4462/5881	–, Markt, Kr. Illertissen	18 7 37	4487/5344	Büchheim	18 3 33	4500/5460
Brünn b. Münnerstadt	18 6 33	3588/5568	Buchau, Kr. Kulmbach	18 4 39	4452/5549	Büchig b. Bretten	17 2 34	3479/5437
–, Kr. Ebern	18 6 36	4408/5555	–, Kr. Pegnitz	18 4 43	4467/5516	Büchlberg	18 2 43	5391/5393
Brünnau	18 6 38	3597/5526	–, Stadt, Kr. Saugau	23 1 41	3545/5326	Büchold	18 6 42	3568/5542
Brünnghausen	13 1 34	3537/5780	Buchbach, Kr. Kronach	18 4 38	4450/5588	Büchten	13 3 34	3538/5845
Brünnstadt	18 6 38	3593/5530	–, Markt, Kr. Mühlhof	18 1 46	4520/5353	Bückau	13 3 33	4441/5883
Brünsee	18 7 33	4406/5405	Buchberg	18 2 32	4565/5417	Bückeburg, Stadt	13 1 42	3504/5792
Brünst, Kr. Ansbach	18 5 31	4395/5470	Buchbrunn	18 6 43	3581/5514	Bückelte	13 5 36	2596/5837
–, Kr. Vohenstrauß	18 3 48	4531/5506	Buchdorf	18 7 33	4414/5406	Bücken, Flecken	13 1 32	3509/5850
Brüntorf	14 7 37	3491/5771	Buchen, Kr. Neustadt			Büdelndorf	11 1 42	3543/6020
Brüntrop	14 7 33	3499/5756	a. d. Aisch	18 5 41	4401/5488	Büderich, Kr. Grevenbroich	14 1 34	2548/5679
Brüttendorf	13 4 31	3519/5903	–, Kr. Siegen	14 8 39	3428/5645	–, Kr. Moers	14 2 37	2540/5721
Brüx	18 4 33	4434/5579	–, Stadt, Kr. Buchen	17 2 32	3523/5487	Büdesheim, Kr. Friedberg	16 1 29	3488/5564
Brullsen	13 1 38	3534/5780	Buchenau, Kr. Biedenkopf	16 3 81	3471/5637	–, Kr. Prüm	21 2 34	2539/5564
Brundorf	13 4 33	3478/5900	–, Kr. Hünfeld	16 2 59	3554/5627	Büdingen,		
Brungershausen	16 2 61	3474/5637	Buchenbach, Kr. Freiburg	22 2 34	3426/5314	Kr. Oberwesterwaldkreis	21 3 31	3421/5610
Brunkensen	13 2 36	3552/5762	–, Kr. Künzelsau	17 1 39	3558/5463	–, Stadt, Kr. Büdingen	16 1 23	3508/5572
Brunn, Kr. Ansbach	18 5 31	4418/5459	Buchenberg,			Büdlisch	21 2 36	2565/5516
–, Kr. Ebermannstadt	18 4 34	4440/5529	Kr. Frankenberg	16 2 52	3491/5669	Bücke	14 8 41	3438/5709

Gemeinde	Kenn- ziffer	Koordinaten- schlüssel	Gemeinde	Kenn- ziffer	Koordinaten- schlüssel	Gemeinde	Kenn- ziffer	Koordinaten- schlüssel
Bühl (a. Alpe)	18 7 48	3590/5271	Buir, Kr. Bergheim (Erft) .	14 3 31	2541/5636	Burghausen,		
– i. Ries	18 7 46	4402/5412	–, Kr. Schleiden	14 4 37	2551/5594	Kr. Rothenburg		
–, Kr. Biberach	23 1 32	3569/5343	Buisdorf	14 3 37	2589/5628	ob der Tauber	18 5 43	3598/5475
–, Kr. Günzburg	18 7 36	3588/5365	Buke	14 7 41	3496/5734	–, Stadt, Kr. Altötting . . .	18 1 32	4562/5336
–, Kr. Offenburg	22 2 41	3421/5374	Buldern	14 5 34	2594/5748	Burgheim, Markt	18 7 44	4428/5397
–, Kr. Pegnitz	18 4 43	4472/5523	Bullach	18 5 40	4446/5493	Burghofen	16 2 51	3558/5665
–, Kr. Siegen	14 8 39	3424/5642	Bullay	21 1 41	2581/5547	Burgholdinghausen	14 8 39	3428/5653
–, Kr. Tübingen	23 1 43	3500/5372	Bullenbruch, Gtsbz.	13 4 35	3541/5930	Burgholz	16 2 61	3496/5637
–, Kr. Waldshut	22 1 47	3460/5275	Bullenhausen	13 3 36	3571/5924	Burgholzhausen	16 1 29	3477/5569
–, Stadt, Kr. Bühl	22 3 31	3436/5396	Bullenheim	18 5 46	3588/5499	Burgjoß	16 3 83	3534/5563
Bühle, Kr. Northeim	13 2 38	3568/5724	Bullenkuhlen	11 1 39	3549/5959	Burgkirchen a.d. Alz . . .	18 1 32	4554/5337
–, Kr. Waldeck	16 2 65	3507/5687	Bulsten	13 5 35	3462/5789	Burgkumstadt, Stadt	18 4 40	4446/5556
Bühlenhausen	17 1 47	3558/5370	Bunde	13 6 32	3589/5895	Burglahr	21 1 32	3393/5610
Bühler	18 6 42	3562/5542	Bundenbach	21 1 33	2599/5523	Burglauer	18 6 33	3584/5571
Bühlertal	22 3 31	3440/5395	Bundenthal	21 5 40	3413/5440	Burglengenfeld, Stadt . . .	18 3 33	4502/5453
Bühlertann	17 1 46	3566/5434	Bunderhamrich	13 6 32	2586/5902	Burglesau	18 4 31	4434/5540
Bühlerzell	17 1 46	3567/5430	Bunderhee	13 6 32	2586/5899	Burgmagerbein	18 7 32	4397/5402
Bühligen	21 1 38	2601/5611	Bunderneuland	13 6 32	2582/5894	Burgmannshofen	18 7 33	4424/5406
Bühne	14 7 42	3521/5715	Bundorf	18 6 41	4395/5565	Burgoberbach	18 5 35	4397/5457
Bühnsdorf	11 1 44	3590/5974	Bunkenburg	13 3 32	3589/5834	Burgpreppach, Markt	18 6 41	4404/5557
Bühren, Kr. Leer	13 6 32	3419/5909	Bunsoh	11 1 47	3521/6004	Burgrieden	23 1 32	3569/5345
–, Kr. Münden	13 2 37	3547/5706	Buntenbock	13 2 42	3591/5738	Burgsalach	18 5 47	4434/5434
–, Kr. Nienburg	13 1 37	3510/5833	Buoch	17 1 49	3531/5411	Burgschwalbach	21 3 33	3434/5572
Bülitz	13 3 33	4435/5867	Burbach, Kr. Karlsruhe . .	17 2 34	3459/5415	Burgsinn, Markt	18 6 37	3546/5557
Bülkau	13 4 32	3499/5957	–, Kr. Prüm	21 2 34	2537/5552	Burgsolms	16 3 94	3458/5600
Büllsbüll	11 1 48	3499/6073	–, Kr. Siegen	24 8 39	3435/5623	Burgsponheim	21 1 36	3407/5522
Bülstedt	13 4 31	3510/5898	Burg a.d. Wupper, Stadt . .	14 1 39	2580/5667	Burgstall, Kr. Backnang . .	17 1 32	3528/5422
Bültrum	13 2 35	3573/5766	– a. Fehmarn	11 1 38	4448/6034	–, Kr. Höchststadt a.d. Aisch	18 4 36	4419/5491
Bünde, Stadt	14 7 35	3472/5785	– i. Dithmarschen	11 1 47	3517/5985	–, Kr. Kronach	18 4 38	4447/5568
Bündheim	13 7 35	4400/5752	–, Kr. Bitburg	21 2 32	2525/5535	–, Kr. Pfaffenhofen a.d. Ilm	18 1 48	4470/5387
Büngern	14 5 33	2545/5742	–, Kr. Celle	13 3 32	3574/5829	Burgsteinfurt, Stadt	14 5 38	2592/5780
Bünningstedt	11 1 46	3580/5952	–, Kr. Dillkreis	16 3 82	3450/5618	Burgstemmen	12 2 31	3553/5779
Bünsdorf	11 1 31	3548/6027	–, Kr. Freiburg	22 2 34	3424/5316	Burgthann	18 5 42	4450/5469
Buensen	13 2 33	3561/5736	–, Kr. Krumbach			Burgtreswitz	18 3 48	4528/5495
Bünzen	11 1 42	3552/5993	(Schwaben)	18 7 40	3611/5348	Burguffeln	16 2 58	3530/5699
Bünzwangen	17 1 36	3541/5397	–, Kr. Markt Oberdorf . . .	18 7 41	3607/5303	Burgwallbach	18 6 34	3579/5580
Buer	13 5 35	3460/5791	–, Kr. Wittlich	21 2 37	2556/5540	Burgweiler	22 1 45	3527/5309
Bürbach	14 8 39	3433/5639	–, Kr. Zell (Mosel)	21 1 41	2580/5541	Burgweinting	18 3 43	4510/5428
Bürchau	22 2 38	3412/5294	Burgadelzhausen	18 7 34	3435/5357	Burgwindheim, Markt . . .	18 4 31	4399/5522
Bürdenbach	21 1 32	3395/5608	Burgalben	21 5 40	3401/5461	Burhafa	13 6 34	3414/5942
Büren, Kr. Coesfeld	14 5 34	2570/5761	Burgambach	18 5 44	3603/5506	Burhave	13 8 36	3457/5938
–, Kr. Neustadt a. Rbge. . .	13 1 36	3534/5829	Burgau, Kr. Sigmaringen . .	23 2 47	3540/5332	Burk, Kr. Dinkelsbühl . . .	18 5 32	3608/5445
–, Stadt, Kr. Büren	14 7 32	3469/5713	–, Stadt, Kr. Günzburg . . .	18 7 36	3604/5367	–, Kr. Forchheim	18 4 35	4431/5510
Bürg, Kr. Heilbronn	17 1 38	3524/5456	Burgberg, Kr. Heidenheim .	17 1 37	3591/5383	Burkardroth, Markt	18 6 33	3570/5571
–, Kr. Waiblingen	17 1 49	3532/5417	–, Kr. Sonthofen	18 7 48	3597/5267	Burkersdorf	18 4 40	4448/5560
Bürgeln	16 2 61	3487/5635	–, Kr. Villingen	22 1 46	3459/5335	Burkhards	16 1 23	3512/5591
Bürglein	18 5 31	4412/5472	Burgbernheim, Markt	18 5 46	3595/5480	Burkhardsfelden	16 1 31	3487/5604
Bürgstadt, Markt	18 6 48	3519/5508	Burgbracht	16 1 23	3518/5580	Burkhardsrieth	18 3 48	4533/5498
Bürstadt	16 1 22	3460/5500	Burgbrohl	21 1 37	2590/5592	Burkheim, Kr. Freiburg . .	22 2 34	3396/5330
Bürvenich-Eppenheim . . .	14 4 32	2542/5613	Burgdorf, Kr. Goslar	13 7 33	4400/5770	–, Kr. Lichtenfels	18 4 40	4443/5553
Büscheich	21 2 33	2548/5562	–, Kr. Wolfenbüttel	13 7 35	3584/5780	Burladingen	23 2 46	3588/5350
Büschergrund	14 8 39	3422/5642	–, Stadt, Kr. Burgdorf . . .	13 3 31	3569/5813	Burlafingen	18 7 45	3579/5365
Büscherheide	13 5 38	3463/5794	Burgebrach, Markt	18 4 31	4409/5522	Burlage	13 6 32	3403/5882
Büsing (Oberrhein)	22 1 36	3477/5285	Burgellern	18 4 31	4432/5540	Burrweiler	21 5 37	3432/5457
Büßfeld	16 1 21	3500/5618	Burgen, Kr. Bernkastel . .	21 2 31	2572/5527	Burscheid, Kr. Bitburg . .	21 2 32	2525/5544
Büßlingen	22 1 36	3476/5295	–, Kr. Sankt Goar	21 1 39	2599/5564	–, Stadt, Kr. Rhein-		
Büsum	11 1 37	3491/6000	Burgerroth	18 6 50	3574/5489	Wupper-Kreis	14 1 39	2578/5661
Büsumer-Deichhausen . . .	11 1 37	3493/6000	Burgfelden	23 1 31	3495/5345	Bursfelde	13 2 37	3543/5712
Bütlingen	13 3 37	3594/5916	Burggailenreuth	18 4 34	4449/5516	Burtenbach, Markt	18 7 36	3608/5357
Büttel, Kr. Steinburg	11 1 45	3515/5974	Burg-Gemünden	16 1 21	3502/5616	Burtscheid	21 2 31	2569/5511
–, Kr. Wesermünde	13 4 37	3469/5921	Burggen	18 1 50	4412/5294	Burweg	13 4 35	3517/5943
Büttelborn	16 1 32	3465/5529	Burg-Gräfenrode	16 1 29	3485/5569	Busbach	18 4 32	4457/5534
Büttelbronn, Kr. Öhringen .	17 1 44	3537/5453	Burggriesbach	18 3 32	4453/5444	Buschau	11 1 43	3544/6054
–, Kr. Weißenburg i. Bay. .	18 5 47	4419/5418	Burggrub,			Buschdorf	14 3 32	2574/5625
Büttendorf	14 7 38	3476/5792	Kr. Ebermannstadt	18 4 34	4438/5527	Buschhoven	14 3 32	2569/5616
Büttgen	14 1 34	2542/5673	–, Kr. Kronach	18 4 38	4448/5573	Buschhütten	14 8 39	3429/5644
Büthard, Markt	18 6 50	3563/5496	Burggrumbach	18 6 52	3573/5526	Busdorf	11 1 43	3536/6040
Bützfleth	13 4 35	3531/5947	Burghagel	18 7 32	3598/5390	Busenbach	17 2 34	3461/5422
Bug, Kr. Bamberg	18 4 31	4421/5526	Burghaig	18 4 39	4458/5553	Busenberg	21 5 40	3414/5444
–, Kr. Hof	18 4 37	4486/5582	Burghaslach, Markt	18 5 44	4399/5512	Busenborn	16 1 23	3513/5596
Buggenhofen	18 7 32	4400/5399	Burghausen	16 2 68	3519/5787	Busendorf	18 4 46	4419/5550
Buggensegel	22 1 45	3523/5290	Burghaun	16 2 59	3551/5618	Busenhausen	21 1 32	3403/5620
Buggingen	22 2 39	3399/5302	Burghausen			Busenweiler	23 1 35	3463/5357
Buhlbronn	17 1 49	3538/5412	b. Münnertstadt	18 6 33	3582/5568	Busenwurth	11 1 47	3502/5990
Buhlen	16 2 65	3506/5672	–, Kr. Karlstadt	18 6 42	3571/5545	Bussau	13 3 33	4432/5870
Buhlenberg	21 1 33	2580/5502				Bußmannshausen	23 1 32	3571/5341

Bustedt - Dampfach

Gemeinde	Kenn- ziffer	Koordinaten- schlüssel	Gemeinde	Kenn- ziffer	Koordinaten- schlüssel	Gemeinde	Kenn- ziffer	Koordinaten- schlüssel
Bustedt	14 7 35	3472/5783	Cleeburg	16 3 94	3469/5590	Dämmerwald	14 2 38	2555/5733
Butschbach	22 2 41	3431/5376	Cleeborn	17 1 38	3502/5434	Dänischenhagen	11 1 31	3573/6033
Buttenhausen	23 1 37	3535/5358	Clenze	13 3 33	4430/5867	Dänschendorf a.Fehmarn	11 1 38	4461/6041
Buttenheim, Markt	18 4 31	4430/5519	Cleve	14 7 34	3451/5771	Daensen	13 3 36	3546/5921
Buttenwiesen	18 7 49	4406/5386	Clevers-Sandel	13 8 33	3424/5936	Daerstorf	13 3 36	3553/5924
Butterstadt	16 3 84	3495/5563	Cleversulzbach	17 1 38	3525/5453	Dätgen	11 1 42	3561/6006
Buttförde	13 6 34	3/16/5944	Climbach	16 1 31	3487/5613	Dätzingen	17 1 33	3492/5398
Butzbach, Stadt	16 1 29	3477/5589	Cloppenburg, Stadt	13 8 32	3435/5857	Dagebüllerkooog	11 1 48	3483/6068
Butzweiler	21 2 36	2544/5519	Clues	13 1 32	3490/5861	Dagersheim	17 1 33	3497/5395
Buxach	18 7 42	3586/5317	Clusorth-Bramhar	13 5 34	2592/5829	Dagobertshausen, Kr. Marburg	16 2 61	3478/5631
Buxheim, Kr. Eichstätt	18 5 33	4448/5408	Clüversborstel	13 4 34	3515/5889	-, Kr. Melsungen	16 2 63	3535/5660
-, Kr. Memmingen	18 7 42	3584/5319	Cluvenhagen	13 4 36	3509/5872	Dahenfeld	17 1 38	3522/5452
Buxtehude, Stadt	13 4 35	3546/5927	Clus, Grsbbz.	13 1 42	3499/5793	Dahl, Kr. Ennepe- Ruhr-Kreis	14 9 34	3397/5686
Byhusen	13 4 31	3518/5923	-, Kr. Gandersheim	13 7 32	3569/5750	-, Kr. Paderborn	14 7 41	3489/5729
Bylerward	14 1 36	2518/5739	Coburg, Stadt	18 4 13	4425/5570	Dahlbruch	14 8 39	3433/5649
C			Cochem, Stadt	21 1 34	2583/5557	Dahle	14 8 31	3413/5685
Caan (Unterwesterwald)	21 3 34	3401/5593	Cölbe	16 2 61	3484/5635	Dahlem, Kr. Bitburg	21 2 32	2542/5531
Cadenberge	13 4 32	3503/5960	Cölln	21 5 41	3413/5506	-, Kr. Lüneburg	13 3 37	4416/5898
Cadolzburg, Markt	18 5 36	4417/5481	Coesfeld, Kspl., Kr. Coesfeld	14 5 34	2579/5755	-, Kr. Schleiden	14 4 37	2539/5583
Cadolzhofen	18 5 43	3596/5473	-, Stadt, Kr. Coesfeld	14 5 34	2580/5757	Dahlen	21 3 31	3422/5594
Calbach	16 1 23	3503/5570	Colgenstein-Heidesheim	21 5 32	3442/5494	Dahlenburg	13 3 37	4416/5896
Calberlah	13 3 35	4406/5811	Collinghorst	13 6 32	3401/5893	Dahlenrode	13 2 34	3558/5699
Calden	16 2 58	3528/5697	Colmburg, Markt	18 5 31	3602/5469	Dahlheim, Kr. Münden	13 2 37	3544/5687
Caldem	16 2 61	3476/5634	Colnrade	13 1 32	3465/5855	-, Kr. Sankt Goarshausen	21 3 32	3407/5564
Callbach	21 5 41	3406/5508	Contwig	21 5 43	2604/5458	Dahlinghausen	13 5 38	3463/5798
Calle, Kr. Grfsch. Hoya	13 1 32	3505/5849	Coaweller	23 1 33	3466/5412	Dahme	11 1 38	4440/6011
-, Kr. Meschede	14 8 37	3445/5688	Coppenbrügge	13 1 34	3538/5776	Dahmker	11 1 35	3596/5941
Calmbach	23 1 33	3469/5404	Coppengrave	13 2 36	3549/5761	Dahmsdorf	11 1 46	4405/5971
Calw, Stadt	23 1 33	3481/5398	Cottenbach	18 4 32	4468/5537	Dahn	21 5 40	3410/5447
Camberg, Stadt	16 3 85	3447/5573	Cottenweiler	17 1 32	3535/5420	Dahnen	21 2 34	2510/5548
Cammer	13 1 42	3500/5798	Crailsheim, Stadt	17 1 34	3578/5445	Dainbach	17 2 39	3551/5484
Cammerborn	13 2 38	3540/5727	Crainfeld	16 1 33	3525/5594	Dainrode	16 2 52	3493/5659
Campen, Kr. Nienburg	13 1 37	3497/5837	Crainital	17 1 42	3576/5480	Daisbach, Kr. Sinsheim	17 2 38	3491/5462
-, Kr. Norden	13 6 33	2570/5919	Cramberg	21 3 33	3425/5578	-, Kr. Untertaunuskreis	16 3 92	3436/5568
Canum	13 6 33	2574/5923	Cramme	13 7 35	3599/5777	Daisendorf	22 1 45	3520/5286
Cappel b. Großenmarpe	14 7 33	3499/5758	Cranenburg	13 4 35	3513/5941	Daiting	18 7 33	4420/5406
-, b. Lippstadt	14 8 36	3452/5728	Cratzenbach	16 3 93	3456/5577	Dalberg	21 1 36	3409/5529
-, Kr. Fritzlar-Homberg	16 2 53	3523/5666	Creez	18 4 32	4464/5527	Dalbom	14 7 33	3498/5760
-, Kr. Marburg	16 2 61	3483/5627	Creglingen, Stadt	17 1 42	3574/5481	Daleiden	21 2 34	2513/5548
-, Kr. Öhringen	17 1 44	3538/5451	Creidlitz	18 4 33	4428/5567	Dalhausen	14 7 36	3520/5721
-, Kr. Wesermünde	13 4 37	3471/5955	Cremlingen	13 7 31	4408/5791	Dalheim-Blankenrode	14 7 32	3494/5712
Cappel-Neufeld	13 4 37	3469/5959	Cresbach	23 1 35	3468/5374	Dalheim, Kr. Mainz	21 4 33	3449/5521
Cappeln	13 8 32	3440/5853	Creußen, Stadt	18 4 43	4473/5523	-, Kr. Warburg	14 7 42	3513/5705
Carlsberg	21 5 32	3430/5485	Criesbach	17 1 39	3546/5463	Dalherda	16 2 55	3558/5587
Carlsdorf	16 2 58	3529/5706	Crispenhofen	17 1 39	3543/5464	Dalitz	13 3 33	4431/5866
Carlsgrün	18 4 42	4473/5582	Critzum	13 6 32	2590/5907	Dalking	18 3 34	4555/5460
Carolinensiel	13 6 34	3420/5952	Crcenberg	21 5 36	3400/5502	Dalkingen	17 1 31	3585/5421
Caßdorf	16 2 53	3525/5654	Cronheim	18 5 37	4402/5441	Dallahn	13 3 39	4421/5871
Castell	18 6 38	3598/5513	Crottendorf	18 4 32	4471/5540	Dallau	17 2 36	3513/5472
Castrop-Rauxel, Stadt	14 9 12	2591/5713	Croya	13 3 35	4426/5824	Dalldorf, Kr. Gifhorn	13 3 35	3595/5813
Celle, Stadt	13 3 11	3573/5833	Crumstadt	16 1 32	3465/5519	-, Kr. Hzt. Lauenburg	11 1 35	4408/5924
Cham, Stadt	18 3 34	4548/5454	Culmitz	18 4 42	4476/5574	-, Kr. Uelzen	13 3 39	4421/5869
Chamerau	18 2 38	4555/5452	Cunreuth	18 4 35	4438/5505	Dalle	13 3 32	3588/5851
Chammünster	18 3 34	4551/5453	Custenlohr	18 5 46	3590/5485	Dalsheim	21 4 34	3442/5503
Charlottenberg	21 3 33	3420/5579	Cuxhaven, Stadt	13 4 11	3480/5971	Dalum, Kr. Bersenbrück	13 5 32	3414/5825
Charlottenpolder	13 6 32	2582/5895	Cyriaxweimar	16 2 61	3480/5527	-, Kr. Meppen	13 5 36	2583/5829
Chieming	18 1 53	4540/5306	D			Dalvers	13 5 32	3417/5833
Chiemsee	18 1 49	4532/5304	Daaden	21 1 32	3427/5622	Dalwigkthal	16 2 65	3485/5668
Christanz	18 4 43	4458/5522	Dabringhausen	14 1 39	2563/5662	Dambach, Kr. Birkenfeld	21 1 33	2581/5499
Christstahofen	23 1 45	3572/5288	Dachau, Stadt	18 1 36	4458/5347	-, Kr. Dinkelsbühl	18 5 32	4395/5441
Christrode	16 2 69	3527/5637	Dachberg	18 1 54	4519/5337	Damendorf	11 1 31	3548/6032
Christertshofen	18 7 37	3591/5345	Dachelhofen	18 3 33	4505/5464	Damflos	21 2 36	2570/5504
Christgarten	18 7 46	3608/5406	Dachsbach, Markt	18 5 41	4407/5502	Damlos	11 1 38	4429/6013
Christian-Albrechts-Koog	11 1 48	3484/6073	Dachsberg	18 2 31	4551/5429	Damm, Kr. Marburg	16 2 61	3474/5621
Christiansholm	11 1 42	3520/6021	Dachsenhausen	21 3 32	3409/5569	-, Kr. Rees	14 2 48	2555/5727
Christianskoog	11 1 47	3499/6000	Dachstadt	18 4 35	4443/5500	Damme	13 8 35	3445/5822
Christenthal	11 1 45	3535/5991	Dachtel	23 1 33	3489/5394	Dammersbach	16 2 59	3555/5610
Christoph, Sankt	18 1 54	4504/5331	Dachtmissen, Kr. Burgdorf	13 3 31	3571/5815	Dammfleth	11 1 45	3524/5975
Cirkwehrum	13 6 33	2578/5923	-, Kr. Lüneburg	13 3 37	3588/5903	Dammhausen	13 4 35	3544/5929
Cismar	11 1 38	4434/6008	Dackenheim	21 5 39	3441/5487	Dammheim	21 5 37	3438/5454
Claffheim	18 5 35	4397/5458	Dackmar	14 5 41	3438/5759	Dammholm	11 1 43	3537/6057
Clarholz	14 7 43	3444/5751	Dackscheid	21 2 34	2528/5553	Damnatz	13 3 33	4445/5889
Clauen	13 2 41	3570/5791	Dächingen	23 1 34	3546/5353	Damp	11 1 31	3563/6050
Clausen	21 5 40	3403/5459	Dägeling	11 1 45	3535/5972	Dampfach	18 6 40	3602/5541
Clausthal-Zellerfeld, Stadt	13 2 42	3593/5743						

Gemeinde	Kenn- ziffer	Koordinaten- schlüssel	Gemeinde	Kenn- ziffer	Koordinaten- schlüssel	Gemeinde	Kenn- ziffer	Koordinaten- schlüssel
Damscheid	21 1 39	3406/5552	Daurphe	16 3 81	3467/5636	Delbrück, Stadt	14 7 41	3470/5736
Damshausen	16 3 81	3472/5633	Dauwelshausen	21 2 32	2513/5540	Delecke	14 8 41	3438/5707
Damsum	13 6 34	3402/5948	Daverden	13 4 36	3512/5872	Delingsdorf	11 1 46	3582/5953
Dangenstorf	13 3 33	4448/5865	Daxberg,			Delkenheim	16 3 86	3454/5545
Dangstetten	22 1 47	3449/5273	Kr. Aizenau i. UFr.	18 6 31	3512/5545	Dellfeld	21 5 43	2607/5457
Dankelshausen	13 2 37	3549/5704	–, Kr. Memmingen	18 7 42	3598/5325	Dellhofen	21 1 39	3409/5551
Dankelsheim	13 7 32	3569/5752	Daxweiler	21 1 36	3410/5537	Delliehausen	13 2 38	3551/5728
Dankenfeld	18 6 40	4405/5531	Deberndorf	18 5 36	4413/5479	Delligsen, Flecken	13 7 32	3554/5756
Dankerath	21 1 31	2558/5578	Deblinghausen	13 1 37	3498/5827	Dellmensingen	17 1 47	3567/5352
Dankerode	16 2 64	3554/5659	Debstedt	13 4 37	3476/5943	Dellstedt	11 1 37	3524/6012
Dankersen	14 7 39	3498/5796	Deckbergen	13 1 33	3512/5785	Dellwig	14 9 42	3409/5705
Dannau	11 1 41	4405/6013	Deckenbach	16 1 21	3496/5619	Delmenhorst, Stadt	13 8 11	3475/5879
Dannndorf, Kr. Helmstedt	13 7 34	4426/5811	Deckenpfronn	23 1 33	3487/5391	Delmsen	13 3 38	3548/5879
–, Kr. Kulmbach	18 4 39	4455/5556	Deelstorf	13 3 35	3602/5842	Delve	11 1 37	3516/6019
Dannenberg, Kr. Osterholz	13 4 33	3499/5890	Dedenbach	21 1 31	2583/5594	Demantsfürth	18 5 41	4408/5504
–, Stadt, Kr. Lüchow-			Dedendorf	13 1 32	3508/5851	Demeldorf	18 3 39	4522/5469
Dannenberg	13 3 33	4439/5886	Dedenhausen	13 2 41	3584/5812	Demerath	21 2 33	2567/5360
Dannenbüttel	13 3 35	4407/5818	Dedensen	13 1 36	3535/5808	Demling, Kr. Ingolstadt	18 1 42	4467/5407
Dannenfels	21 5 35	3423/5499	Dedinghausen	14 8 36	3458/5726	–, Kr. Regensburg	18 3 43	4520/5431
Dannenrode	16 1 21	3501/5625	Deelsen	13 4 36	3521/5870	Demmelsdorf	18 4 31	4432/5538
Dannewerk	11 1 43	3533/6044	Deensen	13 2 36	3540/5748	Demmingen	17 1 37	3606/5394
Dannhausen	13 7 32	3575/5748	Deesen	21 3 34	3407/5598	Dengling	18 3 43	4527/5419
Dannstadt	21 5 38	3450/5476	Deffingen	18 7 36	3596/5367	Denkendorf, Kr. Eichstätt	18 5 33	4460/5421
Dansenberg	21 5 34	3407/5475	Degelsdorf	18 3 35	4474/5508	–, Kr. Erlangen	17 1 35	3523/5395
Danzwiesen	16 2 55	3564/5601	Degenfeld	17 1 45	3565/5399	Denkershausen	13 2 38	3572/5734
Dapfen	23 1 37	3531/5360	Degerfelden	22 2 38	3406/5271	Denkieshausen	13 2 36	3546/5746
Darfeld	14 5 34	2587/5766	Degernau	22 1 47	3454/5281	Denkingen, Kr. Tuttingen	23 1 44	3481/5330
Darlatten, Gtsbz.	13 1 37	3488/5822	Degernbach	18 2 31	4556/5420	–, Kr. Überlingen	22 1 45	3523/5306
Darme	13 5 34	2589/5819	Degerndorf, Kr. Parsberg	18 3 42	4481/5448	Denklingen, Kr. Kaufbeuren	18 7 38	4414/5309
Darmsheim	17 1 33	3496/5396	–, Kr. Rosenheim	18 1 49	4508/5288	–, Kr. Oberbergischer Kreis	14 3 35	3405/5642
Darmstadt, Stadt	16 1 11	3475/5526	–, Kr. Wolftratshausen	18 1 56	4454/5305	Dennach	23 1 33	3467/5410
Darrigsdorf	13 3 35	4412/5845	Degerschlacht	23 1 39	3513/5376	Dennenlohe	18 5 32	4399/5441
Darsberg	16 1 22	3489/5475	Degersen	13 1 35	3539/5795	Dennhausen	16 2 60	3534/5679
Darscheid	21 2 33	2563/5564	Degersheim	18 5 37	4411/5429	Dennweiler-Frohnbach	21 5 36	2600/5494
Darshofen	18 3 42	4477/5448	Deggenau	18 2 32	4572/5409	Dens	16 2 64	3563/5654
Darstadt	18 6 50	3571/5504	Deggendorf, Stadt	18 2 11	4571/5411	Densberg	16 2 53	3506/5650
Darstein	21 5 31	3418/5447	Deggenhausen	22 1 45	3529/5296	Densborn	21 2 34	2543/5554
Darup	14 5 34	2589/5755	Deggingen	17 1 36	3553/5385	Denstorf	13 7 31	3596/5792
Darzaun	13 3 33	4425/5897	Degmarn	17 1 38	3521/5457	Dentlein a. Forst	18 5 35	3603/5447
Dasbach	16 3 92	3449/5562	Dehausen	16 2 65	3501/5702	Denzingen	18 7 36	3595/5368
Dasburg	21 2 34	2509/5545	Dehlentrup	14 7 33	3493/5759	Denzlingen	22 2 33	3416/5327
Daschendorf	18 6 36	4419/5542	Dehme	14 7 39	3489/5789	Depenau	11 1 41	3580/6004
Dasenburg	14 7 42	3515/5708	Dehmke	13 1 34	3518/5773	Depoldshausen	13 2 34	3567/5717
Dasing	18 7 34	4430/5361	Dehmkerbrock	13 1 34	3516/5774	Derching	18 7 34	4424/5364
Daspe	13 2 36	3532/5762	Dehnberg	18 5 40	4448/5489	Derdingen	17 1 48	3485/5436
Dassel, Stadt	13 2 33	3547/5741	Dehnsen	13 2 31	3553/5766	Derental	13 2 36	3529/5729
Dassen	16 2 55	3554/5597	Dehringhausen	16 2 65	3502/5684	Derichsweiler	14 4 32	2530/5629
Dassendorf	11 1 35	3591/5930	Dehm	16 3 85	3436/5587	Dermbach	21 1 32	3426/5659
Dassensen	13 2 33	3555/5739	Deichsende	13 4 37	3472/5960	Dernau	21 1 31	2574/5600
Daßwang	18 3 42	4475/5445	Deiderode	13 2 34	3559/5658	Dernbach, Kr. Bergzabern	21 5 31	3427/5457
Datteln, Stadt	14 6 37	2593/5725	Deidesheim, Stadt	21 5 39	3441/5475	–, Kr. Biedenkopf	16 3 81	3465/5627
Dattenberg	21 1 38	2591/5502	Deifeld	14 8 33	3476/5678	–, Kr. Neuwied	21 1 38	3400/5602
Dattenfeld	14 3 37	3398/5630	Deilingen	23 1 44	3484/5338	–, Kr. Unterwesterwaldkreis	21 3 34	3414/5591
Dattenhausen,			Deilinghofen	14 8 35	3416/5694	Derndorf	18 7 43	3609/5339
Kr. Dillingen a.d. Donau	18 7 32	3602/5392	Deilmissen	13 2 31	3547/5770	Derne	14 9 42	3409/5718
–, Kr. Illertissen	18 7 37	3585/5338	Deimberg	21 1 33	3392/5500	Derneburg-Astenbeck	13 2 35	3578/5774
Datterode	16 2 51	3571/5665	Deimern	13 3 38	3560/5878	Dersau	11 1 41	3588/6000
Dattingen	22 2 39	3400/5300	Deimhausen	18 1 51	4455/5387	Derschen	21 1 32	3428/5619
Datzerode	21 1 38	2601/5597	Deindorf	18 3 37	4516/5492	Dersum	13 5 31	2585/5870
Daubach, Kr. Kreuznach	21 1 36	3401/5524	Deining,			Dertringen	17 2 39	3544/5514
–, Kr. Unterwesterwaldkreis	21 3 34	3418/5584	Kr. Neumarkt i.d. OPf.	18 3 38	4466/5455	Desingerode	13 2 32	3582/5710
Daubhausen	16 3 94	3454/5607	–, Kr. Wolftratshausen	18 1 56	4463/5313	Desloch	21 1 36	3401/5510
Dauborn	16 3 85	3441/5577	Deiningen	18 7 46	4395/5415	Dessighofen	21 3 33	3412/5569
Daubringen	16 1 31	3481/5612	Deinschwang	18 3 38	4463/5473	Destedt	13 7 31	3412/5790
Dauchingen	22 1 46	3467/5328	Deinsen	13 2 31	3549/5769	Destel	14 7 38	3466/5804
Daudenzell	17 2 36	3500/5468	Deinste	13 4 35	3529/5933	Detem, Flecken	13 6 32	3411/5898
Dauelsen	13 4 36	3518/5869	Deinstedt	13 4 31	3515/5919	Detfurth	13 2 35	3570/5772
Dauernheim	16 1 23	3496/5580	Deirngsen	14 8 41	3436/5711	Detmold, Stadt	14 7 33	3491/5756
Dauersberg	21 1 32	3418/5626	Deisel	16 2 58	3528/5717	Dettelbach, Stadt	18 6 43	3583/5519
Daugendorf	23 1 41	3536/5339	Deisendorf	22 1 45	3516/5292	Dettendorf, Kr. Bad Aibling	18 1 33	4497/5298
Daun, Stadt	21 2 33	2559/5562	Deisenhausen	18 7 40	3598/5347	–, Kr. Neustadt a.d. Aisch	18 5 41	4404/5496
Dausenau	21 3 33	3412/5578	Deisenhofen	18 7 32	4392/5388	Dettenhausen	23 1 43	3507/5385
Dausfeld	21 2 34	2532/5565	Deisfeld	16 2 65	3481/5686	Dettenheim	18 5 47	4423/5428
Dautenheim	21 4 31	3438/5511	Deißlingen	23 1 40	3470/5331	Dettenhofen	18 1 43	4427/5315
Dautersdorf	18 3 39	4532/5471	Deitersen	13 2 33	3550/5743	Dettenschwang	18 1 43	4426/5313
Dautmergen	23 1 31	3481/5345	Deizisau	17 1 35	3528/5397	Dettensee	23 2 46	3480/5365

Detter, Markt – Dischingen

Gemeinde	Kenn- ziffer	Koordinaten- schlüssel	Gemeinde	Kenn- ziffer	Koordinaten- schlüssel	Gemeinde	Kenn- ziffer	Koordinaten- schlüssel
Detter, Markt	18 6 35	3554/5567	Diederstetten	18 5 32	3600/5434	Dieterskirchen	18 3 39	4530/5475
Dettinghofen	22 1 47	3461/5276	Diedesfeld	21 5 37	3437/5465	Dietersweg	18 3 43	4530/5433
Dettingen a. Albuch	17 1 37	3583/5385	Diedesheim	17 2 36	3507/5468	Dietersweiler	23 1 35	3461/5369
– a.d. Erms	23 1 39	3526/5377	Diedorf	18 7 31	4410/5358	Dietfurt i. MFr.	18 5 47	4422/5423
– a.d. Iller	23 1 32	3583/5331	Diefenbach, Kr. Vaihingen	17 1 48	3489/5432	–, Stadt, Kr. Riedenburg	18 3 44	4470/5433
– a. Main	18 6 31	3502/5544	–, Kr. Wittlich	21 2 37	2567/5544	Dietges	16 2 55	3566/5699
–, Kr. Hechingen	23 2 46	3473/5365	Diekhofen	13 2 35	3564/5774	Diehard	21 3 32	3419/5559
–, Kr. Konstanz	22 1 36	3509/5289	Diekhofen	11 1 47	3502/5978	Diehe	13 1 37	3501/5816
–, Kr. Tübingen	23 1 43	3495/5367	Diele	13 6 32	2588/5888	Dietingen	23 1 40	3474/5341
– unter Teck	17 1 43	3533/5387	Dielheim	17 2 33	3480/5460	Dietkirchen, Kr. Limburg	16 3 85	3436/5585
Dettingen	23 2 46	3468/5367	Dielingdorf	13 5 35	3456/5781	–, Kr. Neumarkt i.d. OPf.	18 3 38	4470/5462
Dettum	13 7 35	4409/5783	Dielingen	14 7 38	3456/5812	Dietldorf	18 3 33	4596/5452
Detzeln	22 1 47	3449/5281	Dielkirchen	21 5 41	3414/5503	Dietlingen	17 2 37	3471/5418
Detzem	21 2 36	2560/5521	Dielmessen	13 2 36	3541/5759	Dietmanns	23 1 32	3570/5312
Deubach, Kr. Augsburg	18 7 31	4406/5357	Diemanskirchen	18 2 49	4523/5372	Dietmannsried, Markt	18 7 39	3596/5297
–, Kr. Günzburg	18 7 36	3598/5363	Diemantstein	18 7 32	4393/5399	Dietramszell	18 1 56	4470/5301
–, Kr. Mergentheim	17 1 42	3556/5490	Diemarden	13 2 34	3567/5706	Diettried	18 7 42	3593/5310
Deuchelried	23 1 45	3564/5284	Diemerode	16 2 64	3559/5660	Dietrichingen	21 5 43	2603/5451
Deudesfeld	21 2 33	2552/5552	Diendorf	18 3 37	4514/5478	Dietrichsfeld	13 6 31	3403/5935
Deuerling	18 3 42	4493/5433	Dienethal	21 3 33	3413/5574	Dietschweiler	21 5 36	2603/5479
Deufringen	17 1 33	3590/5394	Dienhausen	18 7 38	4412/5306	Dietzenbach	16 1 34	3484/5541
Deuringen	18 7 31	4413/5359	Dienheim	21 4 33	3453/5522	Diez, Stadt	21 3 33	3430/5582
Deusdorf	18 6 36	4412/5539	Dienstadt	17 2 39	3544/5499	Dill	21 1 40	2596/5531
Deuselbach	21 2 31	2576/5513	Diensthorst	13 1 37	3500/5844	Dillbrecht	16 3 82	3443/5630
Deusmauer	18 3 42	4473/5458	Dienstthor	13 4 36	3517/5854	Dillenburg, Stadt	16 3 82	3449/5622
Deute	16 2 63	3528/5671	Dienstweiler	21 1 33	2585/5500	Dillendorf, Kr. Simmern	21 1 40	2599/5533
Deutenhausen	18 1 55	4438/5299	Diepenau, Flecken	13 1 37	3481/5810	–, Kr. Waldshut	22 1 47	3455/5296
Deutenheim	18 5 44	3602/5495	Diepersdorf	18 5 42	4449/5481	Dillhausen	16 3 87	3444/5601
Deutenkofen	18 2 40	4520/5480	Dieperzen	21 1 32	3404/5619	Dillheim	16 3 94	3455/5609
Deutsch-Evern	13 3 37	3596/5897	Diepholz, Stadt	13 1 31	3458/5831	Dillich	16 2 53	3520/5651
Deutsch-Nienhof	11 1 42	3560/6014	Diepoldshofen	23 1 45	3571/5301	Dillingen a.d. Donau, Stadt	18 7 12	4390/5383
Deutwang	23 2 47	3506/5305	Diepoldsdorf	18 5 40	4454/5497	Dillishausen	18 7 38	4405/5326
Deuz	14 8 39	3439/5638	Diepoldshofen	18 1 51	4451/5380	Dillnhütten	14 8 39	3430/5644
Devese	13 1 35	3549/5798	Diepoldskirchen I	18 2 34	4552/5372	Dilmar	21 2 35	2529/5491
Dewangen	17 1 31	3575/5416	– II	18 2 34	4553/5370	Dilsberg	17 2 33	3488/5473
Dexbach	16 3 81	3471/5644	Diepoldstried	18 3 49	4540/5471	Dilschhausen	16 2 61	3475/5631
Dexheim	21 4 33	3451/5523	Diepolz	18 7 48	3589/5276	Dimbach, Kr. Bergzabern	21 5 31	3419/5448
Dezenacker	18 7 44	4433/5394	Dierbach	21 5 31	3432/5438	–, Kr. Gerolzhofen	18 6 38	3590/5522
Dhaun	21 1 36	3391/5520	Dierdorf	21 1 38	3404/5602	–, Kr. Öhringen	17 1 44	3528/5448
Dhron	21 2 31	2565/5525	Dierfeld	21 2 37	2564/5550	Dimpfl	18 3 48	4528/5506
Dhronecken	21 2 31	2571/5510	Diersbüttel	13 3 37	3584/5886	Dinau	18 3 33	4492/5448
Dhünn	14 1 39	2587/5664	Diersburg	22 2 41	3421/5363	Dingden	14 5 33	2542/5737
Diahren	13 3 33	4433/5872	Dierscheid	21 2 37	2554/5529	Dingdorf	21 2 34	2531/5557
Dibbersen	13 3 36	3558/5915	Diersfordt	14 1 38	2539/5728	Dingelbe	13 2 35	3578/5783
–, Donnerstedt	13 7 31	3499/5872	Diersheim	22 2 35	3418/5391	Dingelsdorf	22 1 36	3512/5289
Dibesdorf	13 7 31	4405/5797	Diesenbach	18 3 43	4508/5443	Dingen	11 1 47	3507/5982
Dichtelbach	21 1 40	3406/5542	Diespeck	18 5 41	4401/5497	Dingharting	18 1 56	4464/5316
Dickel	13 1 31	3465/5837	Dießen, Kr. Hechingen	23 2 46	3470/5366	Dingolfing, Stadt	18 2 33	3457/5388
Dickendorf	21 1 32	3418/5622	–, Markt, Kr. Landsberg	18 1 43	4433/5312	Dingolshausen	18 6 38	3600/5531
Dickenreishausen	18 7 42	3588/5313	Dießfurt	18 3 35	4498/5511	Dinkelhausen	13 2 38	3547/5726
Dickenschied	21 1 40	2602/5530	Diestedde	14 5 32	3443/5734	Dinkelrode	16 2 57	3557/5634
Dickersbronn	18 5 32	3596/5441	Diesten	13 3 32	3570/5851	Dinkelsbühl, Stadt	18 5 32	3596/5437
Dickershausen	16 2 53	3532/5658	Dietelhofen	23 1 34	3542/5339	Dinkelscherben, Markt	18 7 31	4396/5358
Dickesbach	21 1 33	2602/5510	Dietelkirchen	18 2 49	4526/5373	Dinkelshausen	18 7 44	4437/5391
Dickfeitzen	13 3 33	3429/5873	Dietenhan	17 2 39	3543/5512	Dinker	14 8 41	3428/5723
Dickschied-Geroldstein	16 3 92	3424/5554	Dietenhausen, Kr. Pforzheim	17 2 37	3468/5420	Dinklage	13 8 35	3440/5837
Didderse	13 3 35	3595/5806	–, Kr. Oberlahnkreis	16 3 87	3459/5587	Dinklar	13 2 35	3573/5782
Diebach a. Haag	16 1 23	3505/5568	Dietenheim	17 1 47	3579/5342	Dinslaken, Stadt	14 2 31	2550/5714
–, Kr. Hammelburg	18 6 39	3560/5555	Dietenhofen, Markt	18 5 41	4405/5475	Dintenheim	21 4 31	3438/5508
–, Kr. Künzelsau	17 1 39	3545/5466	Dietersberg	18 3 46	4482/5480	Dionys, Markt	13 3 37	3593/5912
–, Kr. Neustadt a.d. Aisch	18 5 41	4396/5497	Dietersburg	18 2 44	4568/5374	Dipbach	18 6 43	3580/5529
–, Kr. Rothenburg			Dietersdorf,			Dippach, Kr. Haßfurt	18 6 40	4407/5536
– ob der Tauber	18 5 43	3586/5464	Kr. Oberviechtach	18 3 41	4541/5488	–, Kr. Hofheim i. UFr.	18 6 41	4400/5564
Dieberg	18 3 45	4527/5450	–, Kr. Schwabach	18 5 45	4427/5471	Dippersreuth	18 3 47	4530/5526
Diebersried	18 3 45	4540/5462	–, Kr. Staffelstein	18 4 46	4416/5565	Dipperz	16 2 55	3556/5601
Diebis	18 3 31	4498/5471	Dietershan	16 2 55	3549/5607	Dippoldsbach	18 5 41	4407/5482
Dieblich	21 1 35	3391/5576	Dietershausen, Kr. Ehingen	23 1 34	3545/5339	Dipshorn	13 4 31	3503/5893
Diebrock	14 7 35	3475/5776	–, Kr. Fulda	16 2 55	3556/5596	Dirgenheim	17 1 31	3604/5418
Dieburg, Stadt	16 1 26	3488/5529	Dietersheim, Kr. Bingen	21 4 32	3422/5533	Dirlammen	16 1 33	3521/5607
Dieckhorst	13 3 35	3593/5822	Dietersheim, Kr. Neu-			Dirlenbach	14 8 39	3421/5638
Diedelsheim	17 2 34	3477/5434	stadt a.d. Aisch	18 5 41	4394/5493	Dirlwang, Markt	18 7 43	3612/5319
Diedenbergen	16 3 86	3458/5547	Dietershofen			Dirlos	16 2 55	3553/5598
Diedenshausen,			b. Babenhausen	18 7 37	3598/5330	Dirmerzhelm	14 3 33	2554/5632
Kr. Biedenkopf	16 3 81	3472/5632	– b. Illertissen	18 7 37	3587/5346	Dirmstein	21 5 32	3445/5492
–, Kr. Wittgenstein	14 8 43	3465/5660	–, Kr. Signaringen	23 2 47	3512/5315	Dirmaich	18 2 49	4537/5368
Diedersen	13 1 34	3532/5774	Dieterskirch	23 1 34	3546/5339	Dischingen	17 1 37	3600/5397

Gemeinde	Kenn- ziffer	Koordinaten- schlüssel	Gemeinde	Kenn- ziffer	Koordinaten- schlüssel	Gemeinde	Kenn- ziffer	Koordinaten- schlüssel
Dissen, Kr. Fritzlar-			Dörnholzhausen	16 2 52	3491/5657	Dorf-Güll	16 1 31	3482/5596
Homburg	16 2 53	3528/5673	Dörnigheim	11 1 41	3589/6005	Dorfbach	18 2 43	4591/5377
–, Kr. Osnabrück	13 5 37	3445/5776	Dörnsteinbach	16 3 84	3488/5555	Dorfbauerschaft	14 7 41	3471/5731
Distelhausen	17 2 39	3549/5496	Dörnten	18 6 31	3512/5550	Dorfborn	16 2 55	3544/5592
Disternich	14 4 32	2547/5623	Dörnthel	13 7 33	3596/5761	Dorfen, Kr. Altötting	18 1 32	4554/5331
Ditscheid	21 1 37	2575/5573	Dörpe	18 4 42	4485/5577	–, Kr. Wolfratshausen	18 1 56	4457/5310
Dittelbrunn	18 6 51	3587/5549	Dörpel	13 1 34	3539/5778	–, Markt, Kr. Erding	18 1 38	4511/5349
Dittelsheim	21 4 34	3444/5512	Dörpen	13 1 31	3472/5838	Dorfgütingen	18 5 35	3594/5453
Dittenheim	18 5 37	4412/5436	Dörphof	13 5 31	2581/5871	Dorfhausen	13 4 37	3479/5912
Ditterke	13 1 35	3540/5800	Dörpling	11 1 31	3562/6054	Dorfitter	16 2 52	3492/5678
Dittersbrunn	18 4 46	4429/5488	Dörpstedt	11 1 37	3519/6014	Dorfkemmathen	18 5 32	3606/5440
Dittershausen, Kr. Kassel	16 2 60	3533/5679	Dörrebach	11 1 43	3523/6034	Dorfmark	13 3 34	3552/5864
–, Kr. Ziegenhain	16 2 69	3513/5644	Dörrenbach	21 1 36	3408/5535	Dorfmerkingen	17 1 31	3596/5407
Ditterswind	18 6 41	4403/5560	Dörrenzimmern	21 5 31	3423/5439	Dorfprozelten	18 6 46	3527/5516
Dittigheim	17 2 39	3548/5497	Dörriß	17 1 39	3548/5466	Dorfweil	16 3 93	3465/5571
Dittishausen	22 2 40	3453/5307	Dörrißbach	13 1 31	3481/5830	Dorfwelver	14 8 41	3427/5722
Dittlingen	21 2 35	2533/5493	Dörrißschel	13 2 33	3559/5736	Dorgendorf	18 6 36	4414/5541
Dittlofrod	16 2 59	3552/5624	Dörrißwasserlos	18 6 32	3516/5534	Dorheim, Kr. Friedberg	16 1 29	3485/5579
Dittlofsroda	18 6 39	3554/5557	Dörriß	21 5 41	3410/5498	–, Kr. Fritzlar-Homburg	16 2 53	3516/5649
Dittmarn	13 3 38	3561/5876	Dörriß	18 4 31	4433/5544	Dorla	16 2 53	3522/5670
Dittwar	17 2 39	3546/5495	Dörriß	21 3 32	3411/5553	Dorlar, Kr. Meschede	14 8 37	3446/5676
Dittweiler	21 5 36	2596/5478	Dörriß	21 3 33	3429/5568	–, Kr. Wetzlar	16 3 94	3469/5604
Ditzenbach, Bad	17 1 36	3552/5384	Dörriß	21 1 39	3399/5557	Dormagen	14 1 34	2558/5662
Ditzingen	17 1 40	3505/5410	Dörriß	13 4 36	3515/5857	Dormettingen	23 1 31	3484/5345
Ditzum	13 6 32	2585/5910	Dörriß	17 1 39	3551/5472	Dormitz	18 4 35	4437/5496
Ditzumerhammrich	13 6 32	2584/5906	Dörriß	18 7 38	4403/5310	Dorn-Assenheim	16 1 29	3489/5578
Dixenhausen	18 5 39	4446/5441	Dörriß	14 7 42	3511/5709	Dorn-Dürkheim	21 4 34	3447/5514
Dobbeln	13 7 34	4425/5775	Dörriß	13 1 35	3540/5805	Dornach, Kr. Landau		
Dobel	23 1 33	3463/5407	Dörriß	13 5 32	3417/5827	a.d. Isar	18 2 39	4566/5389
Dobenreuth	18 4 35	4437/5507	Dörriß	13 8 34	3461/5871	–, Kr. München	18 1 47	4477/5336
Dobersdorf	11 1 41	3583/6022	Dörriß	21 1 38	3397/5610	Dornau	18 6 49	3513/5528
Dockendorf	21 2 32	2533/5532	Dörriß	17 1 46	3556/5454	Dornberg	17 2 32	3531/5499
Dockweiler	21 2 33	2555/5569	Dörriß	13 2 31	3555/5772	Dorndiel	16 1 26	3501/5525
Dodena	16 2 52	3471/5654	Dörriß	22 1 47	3438/5275	Dorndorf, Kr. Limburg	16 3 85	3429/5597
Dodenburg	21 2 37	2556/5531	Dörriß	21 2 33	2546/5569	–, Kr. Ulm	17 1 47	3576/5350
Dodenhausen	16 2 52	3503/5653	Dörriß	13 3 32	3569/5855	Dornhan, Stadt	23 1 36	3464/5357
Döbra	18 4 42	4476/5572	Dörriß	13 2 36	3539/5764	Dornhausen,		
Döckingen	18 5 37	4410/5423	Dörriß	21 1 34	2588/5555	Kr. Gunzenhausen	18 5 37	4414/5440
Döfering	18 3 49	4546/5467	Dörriß	13 3 36	3547/5908	–, Kr. Rothenburg		
Döffingen	17 1 33	3494/5397	Dörriß	16 2 67	3558/5686	ob der Tauber	18 5 43	3599/5470
Dögerode	13 2 39	3573/5741	Dörriß	14 5 32	3425/5730	Dornheim, Kr. Groß-Gerau	16 1 32	3462/5526
Döggingen	22 1 32	3458/5306	Dörriß	13 3 31	3572/5799	–, Kr. Scheinfeld	18 5 44	3595/5502
Döhlau, Kr. Bayreuth	18 4 32	4475/5536	Dörriß	21 4 33	3446/5517	Dornholzhausen,		
–, Kr. Hof	18 4 37	4496/5572	Dörriß	13 3 31	3581/5809	Kr. Wetzlar	16 3 94	3472/5595
Döhlbergen	13 4 36	3513/5863	Dörriß	14 4 37	2550/5582	–, Kr. Obertaunuskreis	16 3 88	3470/5567
Döhle	13 3 36	3569/5893	Dörriß	13 4 35	3536/5934	–, Kr. Unterlahnkreis	21 3 33	3414/5571
Döhren, Kr. Melle	13 5 35	3460/5782	Dörriß	11 1 34	3543/6072	Dornick	14 1 38	2521/5742
–, Kr. Minden	14 7 39	3502/5811	Dörriß	11 1 34	3545/6075	Dornsode	13 4 32	3502/5937
Döllbach	16 2 55	3552/5589	Dörriß	18 5 33	4432/5416	Dornstadt, Kr. Nördlingen	18 7 46	4397/5431
Döllinghausen	13 5 32	3417/5818	Dörriß	11 1 43	3553/6055	–, Kr. Ulm	17 1 47	3570/5370
Döllnitz, Kr. Kulmbach	18 4 39	4457/5546	Dörriß	16 3 85	3451/5574	Dornstetten, Stadt	23 1 35	3463/5370
–, Kr. Vohenstrauß	18 3 48	4520/5491	Dörriß	18 5 43	3593/5458	Dornum	13 6 33	2594/5947
Döllwang	18 3 38	4463/5451	Dörriß	13 3 33	4429/5875	Dornumergrode	13 6 33	2595/5950
Dölme	13 2 36	3531/5755	Dörriß	21 1 39	2600/5556	Dornumersiel	13 6 33	2597/5950
Döpschhofen	18 7 31	4404/5350	Dörriß	18 7 32	3610/5385	Dornwang	18 2 33	4332/5392
Dörbach	21 2 37	2559/5532	Dörriß	22 1 32	3462/5313	Dorsbrunn	18 5 47	4420/5440
Dörenhagen	14 7 41	3488/5726	Dörriß	18 7 33	4405/5394	Dorschhausen	18 7 43	4393/5321
Dörflas b. Kirchenlamitz	18 4 47	4499/5560	Dörriß	23 1 34	3564/5353	Dorsel	21 1 31	2556/5582
Dörflins	18 4 31	4418/5534	Dörriß	18 3 43	4515/5433	Dorsheim	21 1 36	3419/5532
Dörflins b. Coburg	18 4 33	4429/5572	Dörriß	17 1 47	3569/5355	Dorstadt	13 7 33	4402/5774
–, Kr. Kronach	18 4 38	4454/5569	Dörriß	18 2 43	3592/5389	Dorste	13 2 39	3579/5730
Dörflis b. Königsberg i. Bay.	18 6 41	4404/5546	Dörriß	18 7 33	4410/5398	Dorsten, Stadt	14 6 37	2566/5725
Dörger	13 5 36	2593/5840	Dörriß	17 2 32	3514/5491	Dortelweil	16 1 29	3482/5563
Döringstadt	18 4 46	4424/5550	Dörriß	18 4 32	4465/5533	Dortmund, Stadt	14 9 13	2601/5710
Dörilbach	18 5 42	4453/5469	Dörriß	13 4 37	3481/5929	Dorum	13 4 37	3471/5951
Dörlesberg	17 2 39	3536/5508	Dörriß	18 6 38	3601/5538	Dorweiler, Kr. Euskirchen	14 3 33	2547/5629
Dörllinbach	22 2 37	3422/5346	Dörriß	23 1 37	3542/5375	–, Kr. Simmern	21 1 40	2601/5556
Dörmbach a.d. Milseburg	16 2 55	3565/5603	Dörriß	14 7 33	3499/5761	Dose	13 6 34	3426/5931
– (Fulda)	16 2 55	3559/5597	Dörriß	16 3 82	3446/5621	Dossenbach	22 1 43	3414/5276
Dörnte	13 3 39	4414/5878	Dörriß	14 1 36	2506/5741	Dossenheim	17 2 33	3476/5479
Dörnach	23 1 43	3515/5382	Dörriß	21 5 40	3401/5459	Dottenheim	18 5 46	4393/5491
Dörnbach	21 5 41	3412/5498	Dörriß	13 1 31	3469/5837	Dotternhausen	23 1 31	3485/5344
Dörnberg, Kr. Wolfhagen	16 2 68	3524/5689	Dörriß	17 1 36	3560/5395	Dorthingen, Kr. Müllheim	22 2 39	3402/5303
–, Kr. Unterlahnkreis	21 3 33	3420/5577	Dörriß	16 3 85	3433/5597	–, Kr. Münsingen	23 1 37	3532/5365
Dörndorf	18 5 33	4462/5423	Dörriß	21 2 37	2567/5540	Dotzlar	14 8 43	3458/5653
Dömhagen	16 2 60	3534/5677	Dörriß	16 1 27	3500/5502	Doveren	14 4 33	2517/5657

Drabenderhöhe – Ebersberg, Markt

Gemeinde	Kenn- ziffer	Koordinaten- schlüssel	Gemeinde	Kenn- ziffer	Koordinaten- schlüssel	Gemeinde	Kenn- ziffer	Koordinaten- schlüssel
Drabenderhöhe	14 3 35	3391/5646	Duchroth-Oberhausen . . .	21 5 41	3409/5517	Dützen	14 7 39	3491/5793
Drachselried	18 2 48	4574/5441	Duchtingen	22 1 36	3484/5295	Duggendorf	18 3 33	4495/5441
Drackenstein	17 1 36	3550/5380	Duddenhausen	13 1 32	3506/5851	Duingen	13 2 31	3548/5764
Drage, Kr. Harburg	13 3 36	3584/5921	Dudeldorf	21 2 32	2546/5538	Duisburg, Stadt	14 2 12	2553/5699
–, Kr. Schleswig	11 1 43	3510/6025	Dudenbostel-Rodenbostel .	13 3 31	3543/5827	Duisdorf	14 3 32	2574/5620
–, Kr. Steinburg	11 1 45	3534/5986	Dudenhofen, Kr. Offenbach	16 1 34	3492/5541	Duisenburg	13 5 34	2596/5827
Drais	21 4 33	3442/5538	–, Kr. Speyer	21 5 42	3455/5464	Dundenheim	22 2 37	3412/5369
Draisdorf	18 4 46	4423/5553	Dudenrod	16 1 23	3507/5576	Dungelbeck	13 2 41	3587/5797
Draisendorf	18 4 44	4501/5572	Dudenrode	16 2 67	3560/5680	Dunningen	23 1 40	3463/5342
Drakenburg, Flecken	13 1 37	3515/5839	Dudenroth	21 1 39	3395/5551	Dunsdorf	18 5 33	4459/5418
Dramfeld	13 2 34	3561/5702	Dudensen	13 1 36	3530/5830	Dunsen	13 2 31	3549/5771
Drangstedt	13 4 37	3484/5942	Duderstadt, Stadt	13 2 32	3587/5709	Dunstelkingen	17 1 37	3604/5399
Drankhausen	14 7 42	3514/5720	Dübbeckold	13 3 37	4426/5891	Dunsum	11 1 48	3462/6067
Dransfeld, Stadt	13 2 37	3552/5707	Düchelsdorf	11 1 35	4406/5957	Dunum	13 6 34	3410/5941
Drantum	13 5 35	3452/5785	Düdelshelm	16 1 23	3502/5573	Dunzweiler	21 5 36	2594/5476
Dratum-Ausbergen	13 5 35	3448/5786	Düdenbüttel	13 4 35	3523/5940	Duppach	21 2 34	2540/5569
Dreckenach	21 1 37	2601/5573	Düderode	13 2 39	3576/5742	Durach	18 7 39	3601/5285
Dreeke	13 1 31	3466/5838	Düdinghausen, Kr. Brilon .	14 8 33	3478/5680	Durbach	22 2 41	3428/5374
Drees	21 1 37	2570/5578	–, Kr. Grfsch. Schaumburg .	13 1 33	3520/5809	Durchhausen	23 1 44	3476/5322
Dreeßel	13 4 34	3531/5872	–, Kr. Nienburg	13 1 37	3498/5827	Durlangen	17 1 45	3558/5414
Dreiborn	14 4 37	2531/5600	Dühren	17 2 38	3488/5456	Durmersheim	22 3 42	3446/5422
Dreieichenhain, Stadt	16 1 34	3479/5540	Düdingdorf	13 5 35	3461/5787	Durrweiler	23 1 35	3467/5376
Dreierwalde	14 5 39	2603/5801	Dülken, Stadt	14 1 35	2523/5679	Dusenbach	16 1 27	3500/5518
Dreifelden	21 3 31	3417/5606	Düllstadt	18 6 38	3590/5519	Dußlingen	23 1 43	3504/5368
Dreihäusen	16 2 61	3490/5621	Dülmen, Kspl.	14 5 34	2586/5742	Dutendorf	18 4 36	4403/5508
Dreilingen	13 3 39	3591/5866	–, Stadt	14 5 34	2588/5742	Dutenhofen	16 3 94	3471/5603
Dreis, Kr. Daun	21 2 33	2556/5570	Dümpelfeld	21 1 31	2566/5590	Duttenberg	17 1 38	3514/5457
–, Kr. Wittlich	21 2 37	2558/5534	Dünfus	21 1 34	2588/5565	Duttenbrunn	18 6 42	3551/5529
–, Tiefenbach	14 8 39	3433/5642	Düngenheim	21 1 34	2583/5569	Duttenstedt	13 7 31	3589/5802
Dreisbach, Kr. Wetzlar	16 3 94	3457/5613	Dünne	14 7 35	3472/5788	Duttweiler	21 5 39	3442/5463
–, Kr. Oberwesterwald- kreis	21 3 31	3424/5609	Dünsbach	17 1 34	3564/5453	Duvensee	11 1 35	4405/5952
Dreisen	21 5 35	3428/5496	Dünsche	13 3 33	4451/5878			
Dreisslar	14 8 33	3478/5668	Dünsen	13 1 32	3476/5866			
Dreisdorf	11 1 36	3502/6053	Dünzelbach	18 1 40	4427/5337			
Dremsen	14 4 34	2510/5656	Dünzing	18 1 42	4473/5405	Ebbendorf	13 5 37	3442/5785
Drenke	14 7 36	3521/5727	Dünzlau	18 1 42	4450/5405	Ebbesloh	14 7 31	3457/5759
Drennhausen	13 3 36	3585/5921	Dünzling	18 2 37	4508/5416	Ebbinggen	13 3 34	3539/5864
Drensteinfurt, Kspl.	14 5 35	3414/5738	Dürbheim	23 1 44	3485/5324	Ebbinghausen, Kr. Büren .	14 7 32	3488/5721
–, Stadt	14 5 35	3413/5740	Dürboslar	14 4 35	2518/5641	–, Kr. Lippstadt	14 8 36	3449/5721
Drentwede	13 1 31	3471/5846	Düren, Stadt	14 4 32	2534/5630	Ebelsbach	18 6 40	4405/5540
Dressendorf	18 4 32	4476/5540	Düring	13 4 37	3478/5925	Ebenhausen, Kr. Bad Kissingen	18 6 33	3581/5555
Drestedt	13 3 36	3551/5911	Düringen	21 3 31	3419/5603	–, Kr. Ingolstadt	18 1 42	4560/5394
Drethem	13 3 33	3460/5897	Dürkheim, Bad, Stadt . . .	21 5 39	3439/5481	Ebenheid	17 2 39	3526/5508
Dreuschendorf	18 4 31	4432/5520	Dürmentingen	23 1 41	3540/5331	Ebenhofen	18 7 41	4397/5299
Drevenack	14 2 38	2551/5725	Dürn	18 3 42	4470/5439	Ebenried, Kr. Aichach . . .	18 1 31	4427/5381
Drewer	14 8 36	3456/5707	Dürmau, Kr. Göppingen . .	17 1 36	3547/5390	–, Kr. Hilpoltstein	18 5 39	4448/5454
Dreyen	14 7 35	3447/5780	–, Kr. Saulgau	23 1 41	3541/5375	Ebensfeld, Markt	18 4 46	4425/5548
Driburg, Bad, Stadt	14 7 36	3501/5733	Dümbach	18 1 45	4480/5292	Ebenweiler	23 1 41	3539/5307
Driedorf	16 3 82	3442/5611	Dürnberg	18 4 47	4498/5552	Eberbach, Kr. Erbach . . .	16 1 27	3487/5509
Driesch	21 1 34	2574/5554	Dürmersdorf	18 3 37	4523/5477	–, Kr. Künzelsau	17 1 39	3560/5462
Drierer	13 6 32	2595/5897	Dürmhildfing	18 1 39	4477/5375	–, Stadt, Kr. Heidelberg . .	17 2 33	3498/5480
Drieveorden	13 5 33	2582/5805	Dürnsricht	18 3 37	4505/5474	Eberdingen	17 1 48	3497/5416
Driftsethe	13 4 37	3475/5916	Dürnzhausen	18 1 48	4473/5378	Eberfing	18 1 55	4440/5295
Dringenberg, Stadt	14 7 42	3504/5726	Dürnbrunn	18 4 34	4439/5523	Eberfingen	22 1 47	3457/5287
Drochtersen	13 4 35	3525/5953	Dürenbüchig	17 2 34	3474/5431	Ebergötzen	13 2 34	3576/5715
Dröggendorf	13 3 37	3586/5892	Dürrenmettstetten	23 1 36	3469/5361	Ebethardsreit	18 2 35	4600/5409
Drögenbostel	13 4 34	3544/5876	Dürrenmungenau	18 5 45	4421/5456	Eberhardzell	23 1 32	3561/5319
Drögenottorf	13 3 39	4410/5887	Dürrenried	18 6 36	4410/5566	Eberhausen	13 2 38	3549/5713
Drößling	18 1 52	4442/5321	Dürrenwaid	18 4 38	4469/5579	Eberholzen	13 2 31	3558/5769
Drohe	13 3 39	4411/5863	Dürrenwaldstetten	23 1 41	3526/5341	Ebermannsdorf	18 3 31	4496/5473
Drohne	14 7 38	3451/5811	Dürrenzimmern, Kr. Heilbronn	17 1 38	3506/5439	Ebermannstadt, Stadt . . .	18 4 34	4442/5516
Drolshagen, Land	14 8 38	3412/5658	–, Kr. Nördlingen	18 7 46	4394/5420	Ebermergen	18 7 33	4406/5403
–, Stadt	14 8 38	3414/5654	Dürfeld	18 6 51	3598/5539	Ebern, Stadt	18 6 36	4414/5552
Dromersheim	21 4 32	3426/5532	Dürheim, Bad	22 1 46	3465/5321	Ebernburg	21 5 41	3416/5519
Drommershausen	16 3 87	3450/5596	Dürholz	21 1 38	3400/5607	Ebernham	21 3 34	3412/5593
Drosendorf a.d. Aufseß	18 4 34	4444/5533	Dürlauringen	18 7 36	3606/5371	Ebersbach a.d. Fils	17 1 36	3539/5398
– a. Eggerbach	18 4 34	4436/5518	Dürn	17 2 37	3482/5425	–, Kr. Günzburg	18 7 36	3597/5364
–, Kr. Bamberg	18 4 31	4426/5535	Dürnbuch	18 5 41	4407/5488	–, Kr. Markt Oberdorf . . .	18 7 41	3610/5303
Drossenhausen	18 4 33	4424/5578	Dürnhof	18 6 34	3589/5576	–, Kr. Neustadt a.d. Aisch .	18 5 41	4409/5494
Drove	14 4 32	2536/5621	Dürnwangen, Markt	18 5 32	3601/5443	–, Kr. Obernburg	18 6 49	3514/5530
Druchhorn	13 5 32	3425/5828	Dürscheven	14 3 33	2551/5615	–, Kr. Saugau	23 1 41	3543/5313
Drüber	13 2 33	3564/5736	Dürwiß	14 4 35	2519/5634	–, Kr. Schwabach	18 5 45	4422/5458
Drügendorf	18 4 34	4436/5520	Düßhorn	13 3 34	3543/5856	Ebersberg, Kr. Backnang .	17 1 32	3539/5422
Druffel	14 7 43	3458/5743	Düsseldorf, Stadt	14 1 11	2555/5676	–, Kr. Erbach	16 1 27	3500/5497
Druisheim	18 7 33	4413/5389	Düste	13 1 31	3469/5838	–, Kr. Fulda	16 2 55	3558/5594
						–, Markt, Kr. Ebersberg . .	18 1 37	4498/5327

Gemeinde	Kenn- ziffer	Koordinaten- schlüssel	Gemeinde	Kenn- ziffer	Koordinaten- schlüssel	Gemeinde	Kenn- ziffer	Koordinaten- schlüssel
Ebersbrunn	18 6 38	3604/5520	Eckenberg	18 5 41	4412/5494	Egenhausen, Kr. Uffenheim	18 5 46	3606/5479
Eberschütz	16 2 38	3524/5711	Eckendorf	21 1 31	2575/5606	Egenhofen,		
Ebersdorf b. Coburg	18 4 33	4434/5565	Eckenhagen	14 3 35	3408/5650	Kr. Fürstenfeldbruck	18 1 40	4438/5350
- b. Neustadt b. Coburg	18 4 33	4440/5578	Eckenhaid	18 5 40	4444/5494	-, Kr. Günzburg	18 7 36	3601/5359
-, Kr. Bremervörde	13 4 31	3504/5932	Eckenroth	21 1 36	3412/5532	Egenroth	16 3 92	3425/5561
-, Kr. Kronach	18 4 38	4454/5595	Eckenweiler	23 1 36	3487/5371	Egenstedt	13 2 35	3568/5775
-, Kr. Neustadt a.d. Aisch	18 5 41	4402/5476	Eckerde	13 1 35	3536/5799	Egesheim	23 1 44	3489/5331
Ebersgöns	16 3 94	3472/5591	Eckernförde, Stadt	11 1 31	3554/6038	Egestorf, Kr. Hannover	13 1 35	3535/5795
Ebershardt	23 1 33	3475/5385	Eckersbach	18 4 31	4403/5516	-, Kr. Harburg	13 3 36	3571/5896
Ebershausen	18 7 40	3598/5342	Eckersdorf	18 4 32	4464/5533	-, Kr. Springe	13 1 38	3528/5787
Ebersheim	21 4 33	3446/5531	Eckersmühlen	18 5 45	4438/5454	Egg a.d. Günz	18 7 42	3595/5329
Eberspoint	18 2 49	4523/5361	Eckersweiler	21 1 33	2593/5492	-, Kr. Deggendorf	18 2 32	4567/5417
Eberstadt, Kr. Buchen	17 2 32	3526/5482	Eckfeld	21 2 37	2560/5553	-, Kr. Rottenburg	18 2 46	4500/5390
-, Kr. Gießen	16 1 31	3483/5593	Ecklak	11 1 45	3517/5980	Egge	13 1 34	3513/5772
-, Kr. Heilbronn	17 1 38	3523/5449	Eckmannshausen	14 8 39	3434/5643	Eggebek	11 1 34	3523/6054
Eberstal	17 1 39	3546/5467	Ecknach	18 1 31	4436/5368	Eggeberg	14 7 34	3456/5773
Ebersteinburg	22 3 42	3446/5405	Ecksteiner	13 4 36	3511/5887	Eggelingen	13 6 34	3423/5942
Eberstetten	18 1 48	4466/5377	Eckweiler	21 1 36	3400/5524	Eggelstetten	18 7 33	4415/5394
Eberswang	18 5 33	4433/5418	Eckweisbach	16 2 55	3567/5604	Eggen	18 1 32	4550/5352
Ebersweiler	22 2 41	3425/5375	Eddelstorf	13 3 39	4408/5891	Eggenbach	18 4 46	4422/5552
Ebertshausen,			Eddersheim	16 3 86	3462/5545	Eggenfelden, Stadt	18 2 34	4557/5363
Kr. Fürstenfeldbruck	18 1 40	4442/5351	Eddesse	13 2 41	3583/5810	Eggenried	18 2 45	4582/5424
-, Kr. Schweinfurt	18 6 51	3596/5557	Eddigehausen	13 2 34	3566/5718	Eggensee	18 5 41	4404/5494
-, Kr. Unterlahnkreis	21 3 33	3427/5572	Eddinghausen	13 2 31	3555/5775	Eggenstein	17 2 34	3455/5437
Ebertsheim	21 5 32	3435/5492	Edelbach	18 6 31	3521/5552	Eggenthal	18 7 38	3613/5310
Ebhausen	23 1 33	3477/5383	Edeldorf	18 3 40	4514/5507	Eggerode	14 5 31	2585/5770
Ebing, Markt	18 4 46	4422/5542	Edelfingen	17 1 42	3554/5486	Eggersberg	18 3 44	4474/5426
Ebingen, Stadt	23 1 31	3502/5342	Edelsberg	16 3 87	3451/5592	Eggerscheidt	14 1 32	2561/5687
Ebnat	17 1 31	3587/5408	Edelsfeld	18 3 46	4478/5494	Eggersheim	14 4 32	2545/5628
Ebnath	18 3 36	4496/5535	Edelshausen	18 1 51	4446/5386	Eggstedt	13 4 33	3475/5899
Ebnet, Kr. Freiburg	22 2 34	3418/5318	Edelstetten	18 7 40	3603/5352	Eggingen	17 1 47	3565/5359
-, Kr. Neustadt	22 2 40	3448/5295	Edelweiler	23 1 35	3467/5378	Eggling	18 2 36	4598/5355
Ebneth	18 4 40	4448/5560	Edelzell	16 2 55	3549/5599	Eggllham	18 2 44	4578/5377
Eboldshausen	13 2 39	3569/5738	Edemissen, Kr. Einbeck	13 2 33	3559/5737	Egglkofen	18 1 46	4533/5362
Ebrach, Markt	18 4 31	4392/5525	-, Kr. Peine	13 2 41	3586/5807	Eggmühl	18 2 42	4513/5412
Ebrantshausen	18 2 41	4480/5391	Edenbergen	18 7 31	4412/5366	Eggolsheim, Markt	18 4 35	4432/5516
Ebratshofen	24 1 48	3578/5276	Edendorf, Kr. Steinburg	11 1 45	3532/5980	Eggsträtt	18 1 49	4529/5310
Ebringen, Kr. Freiburg	22 2 34	3409/5314	-, Kr. Uelzen	13 3 39	4403/5891	Eggstedt	11 1 47	3517/5991
-, Kr. Konstanz	22 1 36	3482/5290	Edenhausen	18 7 40	3605/5347	Eggstetten	18 2 44	4572/5351
Ebschied	21 1 40	3394/5550	Edenkoben, Stadt	21 5 37	3436/5461	Eging	18 2 50	4594/5398
Ebsdorf	16 2 61	3486/5622	Edenried	18 1 31	4428/5368	Egfling	18 1 55	4438/5289
Ebstorf	13 3 39	3595/5878	Edenstetten	18 2 32	4568/5418	Egling, Kr. Landsberg	18 1 43	4425/5339
Echem	13 3 37	4402/5913	Ederbrunghausen	16 2 52	3490/5666	-, Kr. Wolfershausen	18 1 56	4463/5309
Echenbrunn	18 7 32	3602/5381	Ederen	14 4 35	2517/5645	Eglingen, Kr. Heidenheim	17 1 37	3606/5399
Eching, Kr. Freising	18 1 39	4472/5351	Ederheim	18 7 46	3608/5409	-, Kr. Münsingen	23 1 37	3532/5357
-, Kr. Landsberg	18 1 43	4434/5328	Ederisdorf	18 2 51	5397/5484	Egloffstein	18 4 35	4444/5508
-, Kr. Landshut	18 2 40	4504/5375	Edersee	16 2 65	3503/5671	Eglofs	23 1 45	3570/5281
Echllshausen	18 7 36	3588/5366	Edesbüttel	13 3 35	4407/5809	Eglofsdorf	18 3 32	4485/5428
Echsheim	18 7 44	4427/5385	Edesheim, Kr. Landau			Eglsee	18 2 43	4603/5373
Echte	13 2 39	3573/5739	i.d. Pfalz	21 5 37	3437/5459	Egmating	18 1 37	4484/5319
Echtele	13 5 33	2554/5730	-, Kr. Northem	13 2 38	3567/5735	Egringen	22 2 38	3395/5282
Echterdingen	17 1 35	3513/5395	Edeweicht	13 8 31	3432/5889	Egweil	18 5 33	4444/5406
Echternacherbrück	21 2 32	2531/5509	Ediger	21 1 34	2582/5551	Ehekirchen	18 7 44	4434/5390
Echtershausen	21 2 32	2530/5543	Edingen, Kr. Mannheim	17 2 35	3472/5478	Ehenfeld	18 3 31	4496/5493
Echthausen	14 8 32	3423/5707	-, Kr. Trier	21 2 36	2535/5519	Ehestetten	23 1 37	3532/5354
Echtrop	14 8 41	3443/5708	-, Kr. Wetzlar	16 3 94	3451/5610	Ehestorf, Kr. Bremervörde	13 4 31	3525/5901
Echz-Konzendorf	14 4 32	2529/5632	Edling	18 1 54	4512/5324	-, Kr. Harburg	13 3 36	3560/5924
Echzell	16 1 23	3492/5584	Eesch	11 1 47	3502/5992	Ehingen a. Ries	18 7 46	4394/5426
Eckardroth	16 3 91	3526/5576	Effeld	14 4 34	2507/5665	-, (Donau), Stadt	23 1 34	3554/5350
Eckarts	18 7 48	3594/5275	Effeldorf	18 6 43	3577/5518	-, Kr. Dinkelsbühl	18 5 32	4394/5440
Eckarts-Rupboden	18 6 35	3550/5572	Effeln	14 8 36	3455/5710	-, Kr. Konstanz	22 1 36	3485/5299
Eckartsborn	16 1 23	3504/5581	Effelsberg	14 3 33	2562/5598	-, Kr. Wertingen	18 7 49	4412/5385
Eckartshausen,			Effelter	18 4 38	4459/5580	Ehlbeck	13 3 37	3578/5884
Kr. Büdingen	16 1 23	3501/5568	Effeltrich	18 4 35	4435/5503	Ehlen	16 2 68	3521/5688
-, Kr. Ebern	18 6 36	4407/5564	Effolderbach	16 1 23	3500/5578	Ehlenbogen	23 1 35	3457/5360
-, Kr. Schwäbisch Hall	17 1 46	3567/5446	Effringen	23 1 33	3479/5388	Ehlenz	21 2 32	2533/5544
-, Kr. Schweinfurt	18 6 51	3577/5542	Efringen-Kirchen	22 2 38	3392/5281	Ehlhalten	16 3 66	3454/5560
Eckartsweiler	22 7 35	3415/5378	Egelfingen	23 1 41	3522/5335	Ehlscheid	21 1 38	3391/5598
Eckartsweiler,			Egelhofen	18 7 43	3609/5330	Ehmen	13 3 35	4411/5808
Kr. Öhringen	17 1 44	3539/5452	Egels	13 6 31	3401/5927	Ehndorf	11 1 42	3559/5991
-, Kr. Rothenburg			Egelsbach	16 1 34	3476/5536	Ehningen	17 1 33	3496/5392
ob der Tauber	18 5 43	3598/5459	Egelsheim	18 3 31	4490/5464	Ehningsen	14 8 41	3429/5716
Eckel	13 3 36	3561/5915	Egelsried	18 3 39	4528/5463	Eholfing	18 2 43	4601/5369
Eckelshausen	16 3 81	3468/5639	Egenbüttel	11 1 39	3556/5947	Ehr	21 3 32	3413/5567
Eckelsheim	21 4 31	3427/5518	Egenhausen, Kr. Calw	23 1 33	3472/5381	Ehra-Lessien	13 3 35	4418/5827
Eckelshof	18 3 46	4470/5477	-, Kr. Schweinfurt	18 6 51	3578/5544	Ehrang	21 2 36	2549/5519

Ehrenbach – Eldingen

Gemeinde	Kenn- ziffer	Koordinaten- schlüssel	Gemeinde	Kenn- ziffer	Koordinaten- schlüssel	Gemeinde	Kenn- ziffer	Koordinaten- schlüssel
Ehrenbach	16 3 92	3444/5563	Eickedorf	13 4 33	3500/5893	Eisenach	21 2 36	2536/5524
Ehrenberg	18 1 48	4461/5382	Eickelborn	14 8 41	3445/5724	Eisenärzt	18 1 53	4548/5296
Ehrenstein	17 1 47	3568/5365	Eickeloh	13 3 34	3541/5844	Eisenbach, Kr. Kusel	21 5 36	3392/5498
Ehrenstetten	22 2 34	3407/5310	Eicken-Bruche	13 5 35	3458/5787	–, Kr. Limburg	16 3 85	3447/5578
Ehrentrop	14 7 33	3485/5760	Eickenrode	13 2 41	3589/5812	–, Kr. Neustadt	22 2 40	3446/5314
Ehrhorn	13 3 38	3559/5894	Eickhoff	14 7 32	3465/5714	–, Kr. Osnabrück	18 6 49	3508/5521
Ehring	18 3 43	4524/5418	Eickholt	13 5 35	3455/5780	Eisenberg, Kr. Füssen	18 7 35	4395/5276
Ehringen, Kr. Nördlingen	18 7 46	3608/5416	Eickhorst, Kr. Gifhorn	13 3 35	3602/5804	– (Pfalz)	21 5 35	3432/5491
–, Kr. Wolfhagen	16 2 68	3510/5694	–, Kr. Minden	14 7 39	3482/5797	Eisenbrechtshofen	18 7 49	4413/5375
Ehringhausen,			Eicks	14 4 37	2544/5610	Eisenbühl	18 4 37	4483/5585
Kr. Lippstadt	14 8 36	3462/5724	Eickum	14 7 35	3472/5775	Eisenburg	18 7 42	3590/5321
–, Kr. Oberwesterwaldkreis	21 3 31	3421/5598	Eidenberg	18 2 51	5410/5381	Eisendorf	11 1 42	3557/6007
Ehringshausen, Kr. Alsfeld	16 1 21	3508/5619	Eidengesäß	16 3 83	3516/5560	Eisenharz	23 1 45	3572/5384
–, Kr. Wetzlar	16 3 94	3456/5607	Eidinghausen	14 7 39	3486/5788	Eisenhofen	18 1 36	4448/5356
Ehrl	18 4 31	4432/5541	Eielstädt	13 5 38	3457/5798	Eisenschmitt	21 2 37	2551/5545
Ehrsberg	22 2 38	3418/5290	Eiershausen	16 3 82	3455/5629	Eisental	22 3 31	3439/5398
Ehrs-Breden	14 7 37	3485/5770	Eiersheim	17 2 39	3542/5502	Eiserfeld	14 8 39	3428/5633
Ehrstädt	17 2 38	3498/5456	Eifa, Kr. Alsfeld	16 1 21	3524/5623	Eisern	14 8 39	3430/5632
Ehrsten	16 2 58	3524/5695	–, Kr. Frankenberg	16 2 52	3470/5647	Eisighofen	21 3 33	3430/5567
Ehweiler	21 5 36	2598/5488	Eigeltingen	22 1 44	3492/5302	Eisingen, Kr. Pforzheim	17 2 37	3476/5424
Eibach, Kr. Dillkreis	16 3 82	3452/5623	Eikeloh	14 8 36	3458/5721	–, Kr. Würzburg	18 6 52	3559/5514
–, Kr. Erding	18 1 38	4512/5352	Eila	18 4 38	4451/5578	Eislingen/Fils, Stadt	17 1 36	3552/5396
Eibelshausen	16 3 82	3453/5630	Eilendorf, Kr. Aachen	14 4 31	2511/5627	Eismannsberg,		
Eibelsstädt, Stadt	18 6 50	3571/5510	–, Kr. Harburg	13 3 36	3547/5925	Kr. Friedberg	18 7 34	4433/5352
Eibenberg	18 4 38	4457/5573	Eilensen	13 2 33	3550/5742	–, Kr. Kötzing	18 2 38	4557/5445
Eibensbach	17 1 38	3500/5434	Eilhausen	14 7 38	3478/5798	–, Kr. Nürnberg	18 5 42	4459/5474
Eich, Kr. Darmstadt	16 1 25	3463/5518	Eilmsen	14 8 41	3428/5725	Eismerszell	18 1 40	4430/5335
–, Kr. Mayen	21 1 37	2596/5588	Eilsbrunn	18 3 43	4498/5430	Eisolzried	18 1 36	4451/5347
–, Kr. Worms	21 4 34	3457/5512	Eilscheid	21 2 34	2528/5555	Eißel	13 7 31	3501/5872
Eichede	11 1 46	3593/5955	Eilsen, Bad	13 1 42	3507/5790	Eissel	13 4 36	3513/5869
Eichelberg, Kr. Ebern	18 6 36	4412/5550	Eilshausen	14 7 35	3475/5782	Eissen	14 7 42	3511/5715
–, Kr. Heilbronn	17 1 38	3530/5442	Eilsum	13 6 33	2576/5927	Eisten	13 5 31	3401/5853
–, Kr. Sinsheim	17 2 38	3486/5450	Eilte	13 3 34	3534/5848	Eitelborn	21 3 34	3409/5583
–, Kr. Uffenheim	18 5 46	4395/5488	Eilum	13 7 35	4413/5782	Eitelsbach	21 2 36	2552/5515
Eichelhain	16 1 33	3519/5603	Eilversen	14 7 36	3517/5742	Eitensheim	18 1 42	4450/5409
Eichelhardt	21 1 32	3408/5620	Eilvese	13 1 36	3528/5824	Eiterfeld	16 2 59	3556/5625
Eichelsachsen	16 1 23	3509/5591	Eimbeckhausen	13 1 38	3529/5789	Eiterhagen	16 2 60	3541/5673
Eichelsbach	18 6 49	3516/5523	Eime	13 2 31	3549/5772	Eiting	18 1 46	4540/5332
Eichelsdorf, Kr. Büdingen	16 1 23	3504/5590	Eimeldingen	22 2 38	3395/5278	Eitlbrunn	18 3 43	4505/5442
–, Kr. Hofheim i. UFr.	18 6 41	4395/5559	Eimelrod	16 2 65	3479/5685	Eitorf	14 3 37	3390/5627
Eichelsee	18 6 50	3574/5498	Eimen	13 2 36	3553/5749	Eitra	16 2 57	3552/5630
Eichen, Kr. Altenkirchen			–, Forst	13 2 36	3549/5753	Eitting, Kr. Erding	18 1 38	4492/5358
(Westerwald)	21 1 32	3396/5611	Eimke	13 3 39	3588/5871	–, Kr. Mallersdorf	18 2 42	4524/5409
–, Kr. Hanau	16 3 84	3493/5569	Eimsen	13 2 31	3556/5764	Eitz, Forst	13 7 34	4429/5784
–, Kr. Lörrach	22 2 38	3413/5279	Eimsheim	21 4 33	3449/5517	Eitze	13 4 36	3519/5864
–, Kr. Saulgau	23 1 41	3531/5321	Eimstorf	13 3 37	4412/5896	Eitzen I	13 3 39	3596/5890
–, Kr. Siegen	14 8 39	3427/5649	Einartshausen	16 1 23	3504/5596	Eitzendorf	13 1 32	3509/5860
Eichenau	16 2 55	3536/5608	Einbach, Kr. Buchen	17 2 32	3517/5483	Eitzum, Kr. Alfeld	13 2 31	3558/5772
Eichenbach	21 1 31	2558/5588	–, Kr. Wolfach	22 2 48	3438/5352	–, Kr. Wolfenbüttel	13 7 35	4419/5781
Eichenberg,			Einbeck, Stadt	13 2 33	3559/5743	Eixe	13 2 41	3581/5802
Kr. Alzenau i. UFr.	18 6 31	3518/5546	Einberg	18 4 33	4432/5573	Eixendorf	18 3 39	4532/5468
–, Kr. Gunzenhausen	18 5 37	4411/5449	Einecke	14 8 41	3430/5717	Ekenis	11 1 43	3555/6055
–, Kr. Wittenhausen	16 2 67	3562/5693	Eineckerhosen	14 8 41	3431/5716	Elben, Kr. Altenkirchen		
Eichenborn	13 1 34	3523/5759	Einen	14 5 41	3424/5760	(Westerwald)	21 1 32	3417/5624
Eichenbühl, Kr. Kronach	18 4 38	4451/5562	Einersheim, Markt	18 5 44	3593/5506	–, Kr. Wolfhagen	16 2 68	3513/5677
–, Kr. Miltenberg	18 6 48	3523/5507	Einfeld	11 1 42	3564/6000	Elbenrod	16 1 21	3523/5627
Eichendorf, Markt	18 2 39	4563/5389	Einhard	23 2 47	3526/5317	Elbenschwand	22 2 38	3412/5291
Eichenhausen, Kr. Bad			Einhaus	11 1 35	4416/5955	Elberberg	16 2 68	3514/5677
Neustadt a.d. Saale	18 6 34	3592/5577	Einhausen	16 1 22	3467/5503	Elbergen	13 5 34	2589/5814
–, Kr. Wolftratshausen	18 1 56	4470/5312	Einig	21 1 37	2591/5572	Elbergrund	21 1 32	3415/5626
Eichenhofen, Kr. Günzburg	18 7 36	3610/5370	Eining	18 2 37	4483/5413	Elbersberg	18 4 43	4460/5513
–, Kr. Parsberg	18 3 42	4474/5450	Einmuß	18 2 37	4496/5413	Elbersdorf	16 2 63	3545/5665
Eichenried	16 2 55	3546/5584	Einöllen	21 5 36	3401/5497	Elbersroth	18 5 35	3604/5454
Eichenrod	16 1 33	3521/5604	Einsbach	18 1 36	4446/5348	Elbgrund	16 3 85	3434/5598
Eichenstruth	21 3 31	3426/5612	Einselthum	21 5 35	3436/5502	Elbingen	21 3 31	3422/5599
Eichenzell	16 2 55	3548/5595	Einsingen	17 1 47	3567/5358	Elbingerode	13 2 39	3588/5725
Eicherscheid	14 4 36	2521/5605	Einste	13 4 36	3508/5865	Elbinsel Vierwerder,		
Eichfeld	18 6 38	3593/5523	Einstellige Höfe	13 4 31	3495/5931	Gtsbz.	13 3 37	4411/5916
Eichhofen, Kr. Dachau	18 1 36	4450/5360	Eintürnen	23 1 45	3563/5302	Elbrinzen	14 7 33	3517/5752
–, Kr. Regensburg	18 3 43	4494/5431	Einum	13 2 35	3569/5782	Elbstorf	13 3 36	3586/5921
Eichholz	13 3 36	3590/5918	Eisbergen	14 7 39	3501/5786	Elchesheim	22 3 42	3442/5421
Eichsel	22 2 38	3406/5274	Eisborn	14 8 32	3422/5695	Elchingen a.d. Härtsfeld	17 1 31	3593/5407
Eichstätt, Stadt	18 5 12	4440/5418	Eischott	13 7 34	4422/5818	Elchweiler-Schmüßberg	21 1 33	2587/5505
Eichstegen	23 1 41	3537/5311	Eisdorf	13 2 39	3581/5737	Eldagsen, Kr. Minden	14 7 39	3496/5806
Eichstetten	22 2 34	3406/5329	Eisenroth	16 3 82	3458/5622	–, Stadt, Kr. Springe	13 1 38	3545/5782
Eichtersheim	17 2 38	3483/5455	Eisen	21 3 31	3422/5596	Eldingen	13 3 32	3591/5840

Gemeinde	Kenn- ziffer	Koordinaten- schlüssel	Gemeinde	Kenn- ziffer	Koordinaten- schlüssel	Gemeinde	Kenn- ziffer	Koordinaten- schlüssel
Elfershausen,			Elmshagen	16 2 60	3522/5680	Emmeln	13 5 36	2586/5851
Kr. Hammelburg	18 6 39	3568/5557	Elmshausen, Kr. Bergstraße	16 1 22	3476/5507	Emmelndorf	13 3 36	3565/5919
–, Kr. Melsungen	16 2 63	3535/5662	–, Kr. Biedenkopf	16 3 81	3472/5636	Emmelsbüll	11 1 48	3480/6076
Elfgen	14 1 34	2537/5660	Elmshorn	11 1 39	3543/5958	Emmelshausen	21 1 39	3397/5558
Elfsen	14 8 41	3441/5712	Elmstein	21 5 39	3422/5469	Emmen	13 3 35	4407/5843
Elgendorf	21 3 34	3414/5590	Elnhäusen	16 2 61	3478/5630	Emmendingen, Stadt	22 2 33	3414/5332
Elgershausen	16 2 60	3526/5682	Elnrode	16 2 53	3511/5647	Emmendorf	13 3 39	4404/5878
Elgersweier	22 2 41	3422/5368	Elpe	14 8 33	3461/5682	Emmenhausen, Kr. Göttingen	13 2 34	3557/5717
Elgert	21 1 38	3407/5605	Elpenrod	16 1 21	3506/5614	–, Kr. Kaufbeuren	18 7 38	4410/5318
Elisabeth-Sophien-Koog	11 1 36	3492/6042	Elpersbüttel	11 1 47	3503/5993	Emmerborn	13 2 36	3546/5747
Elisabethszell	18 2 31	4555/5432	Elpersdorf (AG. Ansbach)	18 5 31	4392/5461	Emmerich, Stadt	14 1 38	2517/5744
Elkenroth	21 1 32	3421/5621	– (AG. Heilsbronn)	18 5 31	4415/5456	Emmerichenhain	21 3 31	3434/5610
Elkerhausen	16 3 87	3449/5587	Elpersheim	17 1 42	3563/5481	Emmericher-Eyland	14 1 36	2517/5741
Elkeringhausen	14 8 33	3470/5674	Elsa	18 4 33	4416/5579	Emmering	18 1 40	4446/5338
Elkershausen	13 2 34	3562/5699	Elsaff	21 1 38	2600/5616	Emmerke	13 2 35	3559/5782
Ellar	16 3 85	3435/5597	Elsaffthal	21 1 38	2598/5610	Emmern	13 1 34	3526/5768
Ellen	14 4 32	2535/5636	Elsbach	16 1 27	3497/5501	Emmeroth	21 2 31	2583/5529
Ellenbach, Kr. Bergstraße	16 1 22	3483/5503	Elsbeth	18 1 54	4523/5333	Emmersdorf	18 2 34	4574/5381
–, Kr. Hersbruck	18 5 38	4460/5484	Elschbach	21 5 36	2603/5477	Emmershausen	16 3 93	3455/5581
Ellenberg, Kr. Aalen	17 1 31	3588/5431	Elsdorf, Kr. Bremervörde	13 4 31	3523/5901	Emmerstedt	13 7 34	4429/5791
–, Kr. Melsungen	16 2 63	3532/5672	– (Rhld.)	14 3 31	2540/5644	Emmerling	18 1 32	4557/5341
–, Kr. Uelzen	13 3 39	4416/5868	– Westermühlen	11 1 42	3535/6014	Emmerzhausen	21 1 32	3430/5621
Ellenfeld	18 3 47	4531/5523	Elsen	14 7 41	3478/5733	Emmings ab Egg	22 1 32	3489/5310
Ellenhausen	21 3 34	3409/5598	Elsenbach	18 1 46	4537/5362	–, Kr. Calw	23 1 33	3481/5383
Ellensen	13 2 33	3551/5741	Elsendorf	18 4 36	4404/5513	Empede	13 1 36	3532/5823
Ellenz-Poltersdorf	21 1 34	2588/5554	Elsenfeld	18 6 49	3511/5523	Empelde	13 1 35	3545/5801
Eller (Mosel)	21 1 34	2581/5552	Elsenz	17 2 38	3488/5440	Empfershausen	16 2 63	3538/5671
Ellerau	11 1 44	3561/5958	Elsfleth, Stadt	13 8 36	3464/5900	Empfingen	23 2 46	3579/5362
Ellerbach, Kr. Dillingen			Elsheim	21 4 32	3437/5531	Ems, Bad, Stadt	21 3 33	3408/5578
a.d. Donau	18 7 32	4394/5375	Elsig	14 3 33	2552/5614	Emsbüren	13 5 34	2588/5807
–, Kr. Regen	18 2 45	4589/5422	Elskop	11 1 45	3532/5964	Emsdetten, Stadt	14 5 38	2504/5783
Ellerbeek	13 5 37	3449/5792	Elsoff,			Emsdorf	16 2 61	3499/5636
Ellerbek	11 1 39	3557/5947	Kr. Oberwesterwaldkreis	21 3 31	3437/5604	Emsen	13 3 36	3557/5917
Ellerdorf	11 1 42	3555/6007	–, Kr. Wittgenstein	14 8 43	3465/5654	Emsing	18 5 39	4446/5429
Ellerhoop	11 1 39	3551/5955	Elspe	14 8 38	3434/5669	Emskeim	18 7 33	4428/5408
Elleringhausen, Kr. Brilon	14 8 33	3468/5689	Elstorf	13 3 36	3552/5922	Emskirchen, Markt	18 5 41	4407/5492
–, Kr. Waldeck	16 2 65	3500/5687	Elte	14 5 38	2604/5790	Emstek	13 8 32	3443/5856
Ellern (Hunsrück)	21 1 40	3402/5539	Eltern	13 5 36	3400/5839	Emtinghausen	13 7 31	3498/5866
Ellerndorf	13 3 39	3588/5872	Elters	16 2 55	3562/5605	Etmannsbarg	18 4 32	4474/5528
Ellershausen			Eltersdorf	18 5 34	4427/5491	Enchenreuth, Markt	18 4 45	4473/5567
b. Münden	13 2 37	3545/5708	Eltershofen	17 1 46	3555/5445	Endbach	16 3 81	3464/5624
–, Kr. Frankenberg	16 2 52	3492/5660	Eltheim	18 3 43	4523/5427	Endeholz	13 3 32	3589/5844
–, Kr. Witzzenhausen	16 2 67	3567/5685	Eltringhausen	18 6 33	3580/5558	Endenburg	22 2 38	3456/5287
Ellerstadt	21 5 39	3446/5480	Eltmann, Stadt	18 6 40	4404/5538	Enderndorf	18 5 37	4421/5447
Ellgau	18 7 33	4416/5385	Eltmannsee	16 2 51	3558/5662	Endersbach	17 1 49	3527/5408
Ellhöfte	11 1 48	3497/6084	Eltmannshausen	16 2 51	3569/5673	Endingen, Kr. Balingen	23 1 31	3488/5347
Ellhofen, Kr. Heilsbronn	17 1 38	3523/5445	Eltrville a. Rhein, Stadt	16 3 89	3436/5544	–, Kr. Emmendingen	22 2 33	3404/5335
–, Kr. Lindau (Bodensee)	24 1 48	3572/5274	Eltze	13 2 41	3586/5814	Endlhausen	18 1 56	4468/5312
Elliehausen	13 2 34	3560/5713	Elverdissen	14 7 35	3476/5772	Endlichhofen	21 3 32	3415/5563
Ellierode, Kr. Gandersheim	13 7 32	3572/5745	Elvershausen	13 2 38	3575/5730	Endlkirchen	18 1 32	4556/5352
–, Kr. Northeim	13 2 38	3555/5722	Elvese	13 2 38	3565/5726	Endorf, Kr. Arnsberg	14 8 32	3433/5684
Ellighofen	18 7 38	4413/5319	Elz	16 3 85	3431/5586	–, Kr. Parsberg	18 3 42	4490/5438
Ellingen, Stadt	18 5 47	4424/5437	–, Forst	13 7 34	4428/5787	–, Kr. Rosenheim	18 1 49	4522/5308
Ellingerode	16 2 67	3557/5688	Elzach	22 2 33	3431/5338	Endsee	18 5 43	3589/5479
Ellingsen	14 8 41	3445/5709	Elze, Kr. Burgdorf	13 3 31	3550/5828	Engar	14 7 42	3507/5712
Ellingshausen	16 2 53	3536/5646	–, Stadt, Kr. Alfeld	13 2 31	3550/5777	Engden	13 5 33	2580/5807
Ellingstedt	11 1 43	3526/6038	Elzerath	21 2 31	2577/5522	Enge	11 1 48	3498/6066
Ellmendingen	17 2 37	3469/5418	Elzheimer	21 5 36	3393/5494	Engelhausen	13 3 34	3548/5840
Ellmosen	18 1 33	4502/5305	Emberg	23 1 33	3476/5395	Engelade	13 7 32	3578/5749
Ellnrode	16 2 52	3498/5650	Embken	14 4 32	2541/5616	Engelbach	16 3 81	3472/5643
Ellrichshausen	17 1 34	3583/5449	Embsen, Kr. Lüneburg	13 3 37	3590/5895	Engelbostel	13 1 35	3545/5813
Ellringen	13 3 37	4413/5900	–, Kr. Verden	13 4 36	3502/5877	Engelbrechtsche Wildnis	11 1 45	3530/5961
Ellscheid	21 2 33	2565/5557	Embühren	11 1 42	3538/6004	Engelbrechtsmünster	18 1 48	4473/5395
Ellund	11 1 34	3519/6074	Emden, Stadt	13 6 11	2580/5915	Engelern	13 5 32	3415/5817
Ellwangen, Kr. Biberach	23 1 32	3570/5316	Emen	13 5 36	2584/5854	Engelgau	14 4 37	2548/5595
– (Jagst), Stadt	17 1 31	3583/5426	Emerfeld	23 1 41	3524/5337	Engelhardtsberg	18 4 34	4449/5518
Ellweiler	21 1 33	2582/5498	Emeringen	23 1 34	3539/5344	Engelhelms	16 2 55	3550/5598
Ellwerath	21 2 34	2530/5560	Emeringen	23 1 34	3549/5342	Engeln, Kr. Grfsch. Hoya	13 1 32	3495/5851
Ellzee	18 7 40	3597/5356	Emern	13 3 39	4410/5865	–, Kr. Mayen	21 1 37	2581/5588
Elm, Kr. Bremervörde	13 4 31	3514/5932	Emersacker	18 7 49	4402/5343	Engelrod	16 1 33	3518/5604
–, Kr. Schlüchtern	16 3 91	3539/5580	Emershofen	18 7 45	3583/5349	Engelsberg, Kr. Neumarkt		
Elmenhorst, Kr. Hzg.			Emertscham	18 1 53	4537/5326	i.d. OPf.	18 3 38	4473/5465
Lauenburg	11 1 35	4403/5936	Emetzhaim	18 5 47	4422/5432	–, Kr. Traunstein	18 1 53	4541/5331
–, Kr. Stormarn	11 1 46	3583/5960	Emkendorf	11 1 42	3556/6015	Engelsbrand	23 1 33	3474/5411
Elmlohe	13 4 37	3483/5939	Emlichheim	13 5 33	2558/5830	Engelschoff	13 4 35	3522/5948
Elmpr	14 4 33	2511/5675	Emmelbaum	21 2 32	2519/5546	Engelschwand	22 1 43	3427/5283

Engelsdorf – Ernzen

Gemeinde	Kenn- ziffer	Koordinaten- schlüssel	Gemeinde	Kenn- ziffer	Koordinaten- schlüssel	Gemeinde	Kenn- ziffer	Koordinaten- schlüssel
Engelsdorf, Kr. Cham . . .	18 3 34	4543/5461	Epfenhausen	18 1 43	4419/5330	Erharting	18 1 46	4543/5349
–, Kr. Jülich	14 4 35	2521/5642	Epfenhofen	22 1 32	3467/5298	Erichshagen	13 1 37	3517/5837
Engelshütt	18 2 38	4575/5453	Eppe	16 2 65	3484/5678	Ering	18 2 44	4585/5352
Engelskirchen	14 3 36	2598/5650	Eppenheim	17 2 33	3473/5473	Eringerfeld	14 8 36	3463/5717
Engelstadt	21 4 32	3433/5530	Eppelsheim	21 4 31	3439/5508	Erisdorf	23 1 41	3536/5332
Engelswies	22 1 44	3510/5323	Eppenberg	21 1 34	2576/5568	Eriskirch	23 1 42	3540/5277
Engelthal	18 5 38	4457/5482	Eppenbrunn	21 5 40	3394/5443	Erisried	18 9 43	3607/5320
Engen, Stadt	22 1 36	3483/5302	Eppendorf	13 5 37	3443/5782	Erkelenz, Stadt	14 4 33	2522/5660
Engenhahn	16 3 92	3446/5560	Eppenhain	16 3 86	3456/5559	Erkeln	14 7 36	3515/5728
Engensen	13 3 31	3564/5819	Eppenreuth, Kr. Neustadt a.d. Waldnaab	18 3 40	4515/5516	Erkenbrechtsweiler	17 1 43	3532/5380
Engenthal	18 6 39	3571/5556	–, Kr. Stadtsteinach	18 4 45	4472/5564	Erkerode	13 7 31	4412/5786
Enges	13 4 31	3509/5926	Eppenrod	21 3 33	3424/5585	Erkersreuth	18 4 44	4510/5562
Enger, Stadt	14 7 35	3470/5779	Eppenschlag	18 2 35	4595/5418	Erkertshofen	18 5 39	4443/5427
Engerheide	11 1 48	3501/6066	Eppertshausen	16 1 26	3489/5534	Erkheim, Markt	18 7 42	3600/5323
Engern	13 1 33	3507/5785	Eppingen, Stadt	17 2 38	3493/5444	Erkrath	14 1 32	2563/5676
Engers	21 1 38	3396/5588	Eppisburg	18 7 32	4394/5377	Erksdorf	16 2 61	3501/5636
Engershausen	14 7 38	3466/5798	Eppishausen	18 7 43	4390/5338	Erkshausen	16 2 64	3553/5655
Engertsham	18 2 43	4601/5372	Eppishofen	18 7 49	4397/5370	Erlabronn	18 5 44	3606/5508
Engetried	18 7 42	3605/5311	Epplingen	17 2 39	3545/5485	Erlabrunn	18 6 52	3560/5524
Enghausen	18 1 39	4493/5378	Eppprath	14 3 31	2539/5654	Erlach, Kr. Bamberg	18 4 31	4425/5520
Engishausen	18 7 37	3595/5331	Eppstein, Kr. Frankenthal –, Stadt, Kr. Main-Taunus- Kreis	21 5 32	3451/5485	–, Kr. Lohr	18 6 45	3541/5532
Engleshof	18 3 40	4515/5496	Epsingen	16 3 86	3456/5556	–, Kr. Ochsenfurt	18 6 50	3577/5508
Englmannsberg	18 2 33	4546/5384	Epterode	14 8 41	3434/5711	–, Kr. Offenburg	22 2 41	3428/5382
Englmar	18 2 31	4560/5430	Equard	16 2 67	3555/5679	–, Kr. Pfarrkirchen	18 2 44	4577/5349
Engolling	18 2 32	4581/5407	Equarhofen	18 5 46	3580/5484	–, Kr. Rothenburg ob der Tauber	18 5 43	3599/5461
Engstlatt	23 1 31	3491/5352	Equord	13 2 41	3576/5796	Erlaheim	23 1 31	3484/5352
Engter	13 5 32	3439/5806	Erasbach	18 3 32	4458/5446	Erlangen, Stadt	18 5 13	4429/5496
Enheim	18 6 43	3582/5500	Erbach, Kr. Bergstraße	16 1 22	3476/5500	Erlau	18 4 31	4414/5527
Eningen unter Achalm	23 1 39	3519/5372	–, Kr. Limburg	16 3 85	3446/5574	Erlbach, Kr. Altötting	18 1 32	4559/5352
Enkenbach	21 5 34	3420/5484	–, Kr. Simmern	21 1 40	3405/5544	–, Kr. Ansbach	18 5 31	3601/5462
Enkenstein	22 2 38	3411/5283	–, Kr. Ulm	17 1 47	3566/5355	–, Kr. Neuburg a.d. Donau	18 7 44	4427/5403
Enkering	18 5 33	4453/5428	– (Rheingau)	16 3 89	3435/5543	–, Kr. Nördlingen	18 7 46	4395/5428
Enkesen b. Paradiese	14 8 41	3432/5714	–, Stadt, Kr. Erbach	16 1 27	3499/5502	Erle	14 6 37	2559/5735
– i. Klei	14 8 41	3445/5714	– (Westerwald)	21 3 31	3422/5610	Erlenbach a. Main	18 6 49	3511/5518
Enkhausen	14 8 32	3428/5693	Erbendorf, Stadt	18 3 40	4503/5523	– b. Marktheidenfeld	18 6 46	3545/5520
Enkingen	18 7 46	4395/5411	Erbenhausen, Kr. Alsfeld	16 1 21	3504/5624	–, Kr. Bergstraße	16 1 22	3481/5503
Enkirch	21 1 41	2581/5539	–, Kr. Marburg	16 2 61	3483/5619	–, Kr. Buchen	17 2 32	3539/5472
Ennabeuren	23 1 37	3548/5367	Erbes-Büdesheim	21 4 31	3430/5513	–, Kr. Erbach	16 1 27	3501/5500
Ennahofen	23 1 34	3549/5358	Erbisshofen	18 7 45	3585/5356	–, Kr. Gernersheim	21 5 33	3440/5442
Ennepetal, Stadt	14 9 34	2596/5686	Erbisen	13 2 38	3555/5717	–, Kr. Heilbronn	17 1 38	3519/5448
Ennerich	16 3 87	3438/5584	Erbshausen	18 6 42	3572/5531	–, Kr. Kaiserslautern	21 5 34	3411/5483
Ennetach	23 1 41	3524/5324	Erbstadt	16 3 84	3490/5570	–, Kr. Pirmasens	21 5 40	3417/5442
Enniger	14 5 32	3427/5744	Erbstetten, Kr. Backnang	17 1 32	3529/5421	Erlenbrunn	21 5 40	3399/5449
Ennigerloh	14 5 32	3430/5744	–, Kr. Ehingen	23 1 34	3540/5349	Erlenmoos	23 1 32	3572/5326
Ennigloh	14 7 35	3471/5786	Erbstorf	13 3 37	3599/5906	Erligheim	17 1 41	3507/5431
Ensch	21 2 36	2560/5521	Erbuch	16 1 27	3503/5500	Erling	18 1 52	4439/5315
Ensdorf	18 3 31	4495/5467	Erda	16 3 94	3466/5615	Erlingen	18 7 49	4414/5378
Ensfield	18 7 33	4428/5412	Erdbach	16 3 82	3444/5617	Erlinghausen	14 8 33	3493/5700
Ensheim	21 4 31	3436/5519	Erden	21 2 31	2573/5538	Erlingshofen, Kr. Donauwörth	18 7 33	4406/5395
Ensingen	17 1 48	3496/5426	Erder	14 7 37	3496/5783	–, Kr. Eichstätt	18 5 33	4449/5428
Enslingen	17 1 46	3555/5447	Erdesbach	21 5 36	2604/5494	Erlsdorf	18 6 41	4400/5559
Enspel	21 3 31	3421/5609	Erdhausen	16 3 81	3469/5624	Erlstätt	18 1 53	4544/5304
Entenberg	18 5 42	4454/5480	Erding, Stadt	18 1 38	4493/5353	Ermenrod	16 1 21	3509/5613
Entraching	18 1 43	4427/5320	Erdmannhausen	17 1 41	3522/5423	Ermerhausen	18 6 41	4402/5565
Entringen	23 1 43	3498/5380	Erdmannrode	16 2 59	3555/5630	Ermetheis	16 2 53	3522/5677
Entrischenbrunn	18 1 48	4467/5373	Erdmannweiler	22 1 46	3460/5334	Ermetzhof	18 5 43	3599/5476
Entrup, Kr. Höxter	14 7 36	3503/5743	Erdorf	21 2 32	2540/5520	Ermetzhofen	18 5 46	3592/5485
–, Kr. Lemgo	14 7 37	3492/5769	Erdpenhausen	16 2 64	3549/5656	Ermingen	17 1 47	3567/5361
Enzberg	17 1 48	3485/5422	Eresing	18 1 43	4427/5328	Ermreus	18 4 35	4438/5504
Enzelhausen	18 2 41	4482/5383	Eresried	18 1 40	4428/5341	Ermeuth	18 4 35	4442/5501
Enzen, Kr. Bitburg	21 2 32	2526/5531	Erde	11 1 43	3520/6019	Ermschwerd	16 2 67	3556/5691
–, Kr. Euskirchen	14 3 33	2549/5613	Erfeld	17 2 32	3536/5490	Ermsinghausen	14 8 36	3459/5723
–, Kr. Schaumburg-Lippe	13 1 42	3511/5799	Erfelden	16 1 32	3461/5522	Erndtebrück	14 8 43	3448/5650
Enzendorf	18 5 38	4462/5495	Erfenbach	21 5 34	3406/5483	Ernersdorf	18 3 32	4461/5443
Enzenrieth	18 3 40	4514/5499	Erfurtshausen	16 2 61	3496/5623	Ernsbach, Kr. Erbach	16 1 27	3504/5502
Enzenstetten	18 7 35	4395/5278	Erfweiler	21 5 40	3413/5447	–, Kr. Öhringen	17 1 44	3537/5461
Enzklosterle	23 1 33	3461/5392	Ergenzingen	23 1 36	3486/5373	Ernsgraden	18 1 48	4469/5399
Enzkofen	23 1 41	3527/5320	Ergersheim	18 5 46	3596/5486	Ernst	21 1 34	2587/5556
Enzweihingen	17 1 48	3499/5420	Ergertshausen	18 1 56	4461/5310	Ernsthausen, Kr. Frankenberg	16 2 52	3481/5650
Enzweiler	21 1 33	2593/5507	Ergeshausen	21 3 33	3424/5571	–, Kr. Marburg	16 2 61	3496/5640
Epe, Kr. Ahaus	14 5 31	2571/5783	Ergertshofen	18 3 42	4473/5436	–, Kr. Oberlahnkreis	16 3 87	3454/5591
–, Kr. Bersenbrück	13 5 32	3432/5811	Ergolding	18 2 40	4513/5382	Ernstshofen	16 1 25	3481/5514
Epenwörden	11 1 47	3503/5998	Ergolsbach, Markt	18 2 42	4515/5395	Ernzen	21 2 32	2530/5522
Epfach	18 1 50	4418/5308	Ergste	14 8 35	3400/5698			
Epfenbach	17 2 38	3493/5466						
Epfendorf	23 1 40	3470/5346						

Gemeinde	Kenn- ziffer	Koordinaten- schlüssel	Gemeinde	Kenn- ziffer	Koordinaten- schlüssel	Gemeinde	Kenn- ziffer	Koordinaten- schlüssel
Erolzheim	23 1 32	3580/5329	Eschenbruch	14 7 33	3512/5758	Eßlingen		
Erp	14 3 33	2551/5626	Eschenfelden	18 3 46	4472/5494	Kr. Bitburg	21 2 32	2537/5531
Erpel	21 1 38	2587/5606	Eschenhahn	16 3 92	3445/5562	–, Kr. Donaueschingen	22 1 32	3479/5317
Erpen	13 5 37	3444/5776	Eschenhausen	13 1 32	3483/5856	–, Kr. Weißenburg i. Bay.	18 5 47	4428/5417
Erpsen	13 3 35	4416/5847	Eschenlohe	18 1 41	4439/5274	Eßweiler	21 5 36	3396/5492
Erpentrop	14 7 36	3500/5739	Eschenrod	16 1 23	3511/5593	Esteburgle	13 4 35	3548/5931
Erpfingen	23 1 39	3515/5357	Eschenstruth	16 2 60	3546/5677	Estenfeld	18 6 52	3572/5521
Erpfting	18 1 43	4412/5321	Eschental	17 1 46	3554/5452	Esternholz	13 3 39	4407/5866
Erpolzheim	21 5 39	3443/5484	Escher	13 1 33	3518/5789	Estern, Kr. Coesfeld	14 5 34	2566/5757
Ersdorf	14 3 32	2571/5607	Escherlich	18 4 32	4479/5543	–, Büren	14 5 31	2566/5762
Ersen	16 2 58	3517/5703	Escherndorf	18 6 38	3583/5525	Esterwegen	13 5 31	3408/5874
Ersfeld	21 1 32	3395/5618	Escherode	13 2 37	3546/5688	Esthal	21 5 39	3426/5472
Ersingen, Kr. Ehingen	23 1 34	3563/5351	Eschershausen, Forst	13 2 36	3547/5757	Esting	18 1 40	4448/5341
–, Kr. Pforzheim	17 2 37	3473/5422	–, Kr. Northheim	13 2 38	3544/5727	Estringhausen	14 8 32	3426/5693
Ersrode	16 2 64	3541/5649	–, Stadt, Kr. Holzminde	13 2 36	3544/5755	Estorf, Kr. Nienburg	13 1 37	3510/5828
Ertingen	23 1 41	3534/5329	Eschfeld	21 2 34	2514/5553	–, Kr. Stade	13 4 35	3513/5938
Ertinghausen	13 2 38	3554/5725	Eschhofen	16 3 85	3436/5584	Estrup	11 1 34	3534/6065
Erwitte, Stadt	14 8 36	3454/5720	Eschbach, Kr. Erding	18 1 38	3468/5354	Etelsen	13 4 36	3508/5873
Erwitzen	14 7 36	3508/5737	–, Kr. Straubing	18 2 47	4536/5406	Etger	21 2 31	2573/5516
Erzbach	16 1 27	3490/5504	Eschlapp	18 4 34	4438/5519	Etschberg	21 5 36	2603/5487
Erzberg	18 5 43	3587/5486	Eschlkam, Markt	18 2 38	4566/5463	Etsdorf	18 3 31	4501/5478
Erzenhausen	21 5 34	3400/5486	Eschollbrücken	16 1 25	3468/5519	Ettal	18 1 41	4432/5270
Erzgrube	23 1 35	3462/5379	Eschwege, Stadt	16 2 51	3573/5673	Etteldorf	21 2 32	2540/5543
Erzhäuser	18 3 39	4525/5463	Eschweiler, Kr. Euskirchen	14 3 33	2552/5604	Etteln	14 7 32	3483/5721
Erzhausen, Kr. Darmstadt	16 1 25	3473/5534	–, Stadt, Kr. Aachen	14 4 31	2518/5631	Ettelried	18 7 31	4393/5356
–, Kr. Gandersheim	13 7 32	3564/5751	– über Feld	14 4 32	2541/5630	Ettenbeuren	18 7 36	3601/5361
Erzingen, Kr. Balingen	23 1 31	3486/5346	Esebeck	13 2 34	3558/5714	Ettenbüttel	13 3 35	3596/5819
–, Kr. Waldshut	22 1 47	3457/5280	Esenhausen	23 1 38	3533/5303	Ettenhausen	17 1 34	3564/5468
Esbach, Kr. Coburg	18 4 33	4429/5574	Esens, Stadt	13 6 34	3408/5947	Ettenheim, Stadt	22 2 37	3412/5347
–, Kr. Dinkelsbühl	18 5 32	3591/5439	Esenshamm	13 8 36	3463/5924	Ettenheimmünster	22 2 37	3417/5346
Esbeck, Kr. Alfeld	13 2 31	3547/5772	Esgrus	11 1 34	3550/6066	Ettenkirch	23 1 42	3539/5286
–, Kr. Helmstedt	13 7 34	4429/5781	Esgrusschauby	11 1 34	3551/6065	Ettenstatt	18 5 47	4431/5439
–, Kr. Lippstadt	14 8 36	3458/5728	Eisingen	21 2 35	2530/5493	Etterschlag	18 1 52	4441/5328
Esborn	14 9 34	2592/5695	Esklum	13 6 32	2596/5898	Ettersdorf	21 3 34	3420/5585
Esch, Kr. Bergheim (Erf.)	14 3 31	2538/5645	Eslarn, Markt	18 3 48	4538/5494	Etterzhausen	18 3 43	4499/5433
–, Kr. Daun	21 2 33	2543/5581	Eslohe	14 8 37	3442/5680	Etting, Kr. Ingolstadt	18 1 42	4456/5407
–, Kr. Euskirchen	14 3 33	2561/5616	Esmark	11 1 43	3539/6061	–, Kr. Neuburg a.d. Donau	18 7 44	4475/5391
–, Kr. Untertaunuskreis	16 3 92	3451/5568	Espa	16 3 94	3471/5587	–, Kr. Weilheim	18 1 55	4438/5296
–, Kr. Wittlich	21 2 37	2561/5529	Espasingen	22 1 44	3501/5298	Ettinghausen	21 3 31	3420/5598
Eschach, Kr. Füssen	18 7 35	4402/5273	Espelkamp	14 7 38	3474/5809	Ettingshausen	16 1 31	3493/5602
–, Kr. Ravensburg	23 1 38	3545/5288	Espenschied	16 3 89	3421/5553	Ettisweiler	23 2 47	3518/5317
–, Kr. Schwäbisch Gmünd	17 1 45	3564/5418	Esperde	13 1 34	3535/5766	Ettleben	18 6 51	3580/5539
Eschau, Markt	18 6 49	3518/5520	Esperke	13 1 36	3541/5834	Ettlenschieß	17 1 47	3568/5381
Eschbach, Kr. Freiburg	22 2 34	3424/5319	Esperstoft	11 1 43	3521/6047	Ettling, Kr. Ingolstadt	18 1 42	4475/5409
–, Kr. Landau i.d. Pfalz	21 5 37	3428/5449	Esplingerode	13 2 32	3583/5711	–, Kr. Landau a.d. Isar	18 2 39	4560/5396
–, Kr. Müllheim	22 2 39	3400/5307	Espol	13 2 38	3554/5730	Ettlingen, Stadt	17 2 34	3457/5423
–, Kr. Sankt			Essehof	13 7 31	4409/5797	Ettlingenweiler	17 2 34	3455/5421
Goarshausen	21 3 32	3409/5565	– I, Forst	13 7 31	4408/5799	Ettlishofen	18 7 45	3588/5361
–, Kr. Usingen	16 3 93	3467/5580	– II, Forst	13 7 31	4408/5798	Ettmannsdorf	18 3 33	4506/5466
–, Kr. Waldshut	22 1 47	3439/5277	– III, Forst	13 7 31	4410/5797	Ettmannsweiler	23 1 33	3467/5387
Eschborn	16 3 86	3469/5556	Essel, Kr. Fallingb. St.	13 3 34	3543/5840	Ettringen, Kr. Mayen	21 1 37	2587/5580
Esche	13 5 33	2565/5823	–, Kr. Stade	13 4 35	3518/5928	–, Kr. Mindelheim	18 7 43	4400/5331
Escheberg	16 2 68	3517/5695	Esselbach	18 6 46	3537/5524	Etzbach	21 1 32	3407/5627
Eschebrügge	13 5 33	2551/5834	Esselberg	18 5 39	4446/5434	Etzean	16 1 27	3497/5494
Escheburg	11 1 35	3587/5927	Esselborn	21 4 31	3436/5508	Ettel	13 6 34	3427/5927
Eschede	13 3 32	3583/5845	Essen, Bad, Kr. Wittlage	13 5 38	3455/5799	Ettelskirchen	18 4 36	4415/5510
Eschelbach a.d. Ilm	18 1 48	4469/5383	–, Kr. Cloppenburg	13 8 32	3428/5843	Etzen	13 3 37	3579/5889
–, Kr. Öhringen	17 1 44	3543/5450	–, Kr. Grfsch. Hoya	13 1 32	3503/5849	Etzenborn	13 2 34	3580/5703
–, Kr. Sinsheim	17 2 38	3484/5457	–, Stadt	14 2 13	2570/5702	Etzen-Gesäß	16 1 27	3500/5511
–, Kr. Unterwesterwald-			Essenbach	18 2 40	4516/5386	Etzenricht	18 3 40	4507/5500
kreis	21 3 34	3416/5590	Essenheim	21 4 33	3439/5533	Etzenrot	17 2 34	3461/5419
Eschelbronn	17 2 38	3492/5464	Essenrode	13 3 35	4407/5805	Etzgersrieth	18 3 48	4528/5492
Eschen	18 4 32	4460/5534	Essentho	14 7 32	3488/5705	Eubach	16 2 63	3544/5661
Eschenau, Markt,			Esserden	14 1 38	2526/5737	Euben	18 4 32	4469/5539
Kr. Erlangen	18 5 34	4442/5493	Essern	13 1 37	3484/5814	Eubigheim	17 2 32	3539/5485
–, Kr. Haßfurt	18 6 40	4392/5537	Essershausen	16 3 87	3452/5591	Eudorf	16 1 21	3520/5625
–, Kr. Heilbronn	17 1 38	3529/5444	Eßfeld	18 6 50	3569/5504	Euenheim	14 3 33	2553/5613
–, Kr. Kusel	21 5 36	3390/5497	Eßhoff	14 8 33	3462/5696	Euerbach	18 6 51	3581/5548
–, Kr. Oberlahnkreis	16 3 87	3441/5589	Essig	14 3 32	2563/5614	Euerdorf, Markt	18 6 39	3573/5557
Eschenbach i.d. Opf., Stadt	18 3 35	4488/5513	Essing, Markt	18 2 37	4485/5421	Euerfeld	18 6 43	3579/5521
–, Kr. Göppingen	17 1 36	3549/5391	Essingen, Kr. Aalen	17 1 31	3575/5408	Euerhausen	18 6 50	3568/5497
–, Kr. Haßfurt	18 6 40	4406/5537	–, Kr. Daun	21 2 33	2551/5569	Euernbach	18 1 48	4456/5375
–, Kr. Hersbruck	18 5 38	4463/5488	–, Kr. Landau i.d. Pfalz	21 5 37	3440/5456	Euerwang	18 5 39	4450/5431
–, Kr. Neustadt			Essinghausen	13 7 31	3587/5801	Eugenbach	18 2 40	4506/5379
a.d. Aisch	18 5 41	4404/5484	Eßleben	18 6 51	3577/5534	Eulenberg	21 1 32	3392/5608
–, Kr. Siegen	14 8 39	3438/5644	Eßlingen a. Neckar, Stadt	17 1 35	3523/5400	Eulenbis	21 5 34	3401/5486

Eulersdorf – Firrel

Gemeinde	Kenn- ziffer	Koordinaten- schlüssel	Gemeinde	Kenn- ziffer	Koordinaten- schlüssel	Gemeinde	Kenn- ziffer	Koordinaten- schlüssel
Eulersdorf	16 1 21	3532/5622	Fahmau	22 2 38	3413/5281	Feldheim	18 7 44	4420/5398
Eulgem	21 1 34	2583/5567	Fahrstedt	11 1 47	3502/5979	Feldkahl	18 6 31	3515/5544
Eulsbach	16 1 22	3483/5504	Faid	21 1 34	2579/5556	Feldkirch	22 2 34	3399/5312
Eurasburg, Kr. Friedberg	18 7 34	4432/5356	Faimingen	18 7 32	3604/5382	Feldkirchen, Kr. Bad Aibling	18 1 33	4488/5308
–, Kr. Wolfratshausen	18 1 56	4455/5302	Falkau	22 2 40	3435/5304	–, Kr. München	18 1 47	4480/5335
Eurishofen	18 7 38	4406/5315	Falkenberg, Kr. Eggenfelden	16 3 87	3446/5589	–, Kr. Neuburg a.d. Donau	18 7 44	4439/5398
Euscheid	21 2 34	2522/5555	–, Kr. Fritzlar-Homburg	16 2 53	3527/5659	–, Kr. Straubing	18 2 47	4539/5412
Euskirchen, Stadt	14 3 33	2556/5614	–, Markt, Kr. Tirschenreuth	18 3 47	4516/5525	Feldkrücken	16 1 33	3512/5601
Eußenhausen	18 6 47	3593/5592	Falkendiek	14 7 35	3480/5780	Feldrennach	23 1 33	3466/5414
Eußenheim	18 6 42	3557/5539	Falkendorf	18 4 36	4416/5494	Feldstetten	23 1 37	3546/5371
Eußerthal	21 5 31	3424/5457	Falkenfels	18 2 31	4543/5430	Felizenzell	18 2 49	4520/5354
Eutendorf	17 1 32	3556/5432	Falken-Gesäß	16 1 27	3495/5491	Felkendorf	18 4 39	4458/5540
Eutenhausen	18 7 43	3607/5316	Falkenhagen, Forst,			Fell	21 2 36	2556/5515
Eutenhofen	18 3 44	4474/5435	Kr. Detmold	14 7 33	3516/5750	Fellbach, Stadt	17 1 49	3520/5408
Eutin, Stadt	11 1 33	4410/6001	–, Kr. Detmold	14 7 33	3521/5750	Felldorf	23 1 36	3484/5366
Eutingen, Kr. Horb	23 1 36	3482/5371	–, Kr. Göttingen	13 2 34	3576/5710	Fellen	18 6 37	3542/5557
–, Kr. Pforzheim	17 2 37	3481/5419	Falkensteig	22 2 34	3426/5312	Fellerdilln	16 3 82	3443/5629
Euutzen	13 3 35	4413/5842	Falkenstein,			Fellerich	21 2 35	2536/5505
Evendorf	13 3 36	3571/5892	Kr. Gerolzhofen	18 6 38	3602/5537	Fellheim	18 7 42	3585/5327
Evenhausen	18 1 54	4521/5321	–, Kr. Obertaunuskreis	16 3 88	3462/5562	Fellinghausen	14 8 39	3428/5647
Evensen, Kr. Alfeld	13 2 31	3569/5764	–, Kr. Rockenhausen	21 5 41	3418/5497	Fellingshausen	16 3 94	3471/5611
–, Kr. Neustadt a. Rbge.	13 1 36	3536/5827	–, Markt, Kr. Roding	18 3 45	4535/5440	Felm	11 1 31	3568/6031
Everinghausen	13 4 34	3512/5883	Fallersleben, Stadt	13 3 35	4413/5811	Felsberg, Stadt	16 2 63	3529/5666
Everloh	13 1 35	3541/5800	Fallingbostel, Stadt	13 3 34	3547/5860	Felsen	13 5 36	3405/5838
Evern	13 3 31	3570/5799	Falls	18 4 41	4478/5551	Fensdorf	21 1 32	3413/5623
Everode	13 2 31	3562/5757	Falsbrunn	18 6 40	4399/5528	Fernabünnst	18 5 36	4415/5474
Eversberg, Stadt	14 8 37	3453/5692	Fankel	21 1 34	2588/5554	Ferndorf	14 8 39	3430/5647
Eversen, Kr. Celle	13 3 32	3571/5848	Farchant	18 1 41	4433/5266	Fernmittenhausen	18 7 44	4435/5393
–, Kr. Hötter	14 7 36	3508/5744	Fargau	11 1 41	3590/6022	Ferschweiler	21 2 32	2529/5525
–, Kr. Rotenburg	13 4 34	3521/5878	Farmsen	13 2 35	3575/5782	Ferthofen	18 7 42	3583/5312
Eversmeer	13 6 34	2594/5938	Farnwinkel	11 1 47	3509/5994	Feßbach	17 1 44	3551/5455
Everswinkel	14 5 41	3420/5754	Farrach	18 1 54	4509/5321	Fesselsdorf	18 4 40	4446/5543
Evesen	13 1 42	3500/5794	Farschweiler	21 2 36	2559/5509	Fessenbach	22 2 41	3424/5370
Eveshausen	21 1 39	2599/5558	Farven	13 4 31	3521/5922	Fessenheim	18 7 46	4399/5415
Evessen	13 7 35	4412/5785	Faßberg, Gtsbz.	13 3 32	3580/5865	Fetzelhofen	18 4 36	4408/5508
Evestorf	13 1 35	3543/5793	Faßmannsreuth	18 4 44	4509/5571	Feucht, Markt	18 5 42	4443/5471
Evinghausen	13 5 32	3438/5805	Fastrau	21 2 36	2555/5517	Feuchten	18 2 42	4521/5395
Evingsen	14 8 35	3411/5686	Fatschenbrunn	18 6 40	4399/5533	Feuchtwangen, Stadt	18 5 35	3596/5448
Ewatingen	22 2 40	3458/5300	Fattigau	18 4 37	4495/5568	Feudingen	14 8 43	3452/5645
Ewersbach	16 3 82	3450/5632	Fauerbach b. Nidda	16 1 23	3404/5585	Feuerbach, Kr. Gerolzhofen	18 6 38	3593/5517
Ewighausen	21 3 31	3416/5600	– v.d. Höhe	16 1 29	3474/5583	–, Kr. Mühlheim	22 2 39	3399/5290
Exing	18 2 39	4558/5389	Faulbach	18 6 46	3532/5516	Feuersbach	14 8 39	3436/5638
Exten	13 1 33	3507/5782	Faulenberg	18 5 43	3589/5464	Feuerscheid	21 2 34	2532/5552
Exter	14 7 35	3485/5779	Faulenfürst	22 2 40	3441/5297	Feuerthal	18 6 39	3566/5557
Extum	13 6 31	2596/5927	Faulück	11 1 43	3556/6056	Feusdorf	21 2 33	2543/5579
Eyb	18 5 31	4398/5463	Faurndau	17 1 36	3545/5397	Fichtelberg	18 4 32	4490/5541
Eybach	17 1 36	3564/5389	Fautenbach	22 3 31	3430/3388	Fichtenberg	17 1 32	3552/5428
Eydelstedt	13 1 31	3467/5840	Fechenbach	18 6 48	3524/5515	Fickmühlen	13 4 37	3485/5945
Eyendorf	13 3 36	3577/5897	Fechheim	18 4 33	4437/5571	Fiebing	13 6 31	3411/5914
Eyershausen, Kr. Alfeld	13 2 31	3567/5755	Feckenhausen	23 1 40	3477/5337	Fiefbergen	11 1 41	3587/6029
–, Kr. Königshofen			Fedderingen	11 1 37	3508/6017	Fiegenstall	18 5 47	4428/5438
i. Grabfeld	18 6 44	4395/5576	Feggendorf	13 1 38	3526/5795	Fiel	11 1 47	3509/6002
Eyll	14 2 33	2527/5700	Fehlheim	16 1 22	3469/5507	Fiersbach	21 1 32	3393/5618
Eytrichshof	18 6 36	4413/5553	Fehl-Ritzhausen	21 3 31	3429/5612	Figlsdorf	18 1 39	4483/5376
Eysölden, Markt	18 5 39	4442/5444	Fehndorf	13 5 36	2572/5849	Filchendorf	18 3 35	4490/5520
Eystrup	13 1 32	3514/5850	Fehrbach	21 5 40	3396/5455	Filke	18 6 47	3586/5598
Ezelheim	18 5 44	3601/5497	Fehrenbötzel	11 1 44	3577/5984	Filsch	21 2 36	2551/5511
Ezelsdorf	18 5 42	4453/5466	Fehrenbruch	13 4 31	3522/5920	Filsen	21 3 32	3399/5567
			Feichten, Kr. Altötting	18 1 32	4544/5327	Filsum	13 6 32	3408/5902
			–, Kr. Mühlhofen	18 1 46	4536/5360	Filz	21 1 34	2570/5559
			Feigenhofen	18 7 49	4410/5374	Filzen, Kr. Bernkastel	21 2 31	2570/5530
Fabbenstedt	14 7 38	3472/5804	Feilbingert	21 5 41	3414/5516	–, Kr. Saarlouis	21 2 35	2540/5504
Fachbach	21 3 32	3407/5578	Feilersdorf	18 3 35	4493/5516	Filzingen	18 7 37	3584/5335
Fachsenfeld	17 1 31	3577/5417	Feilitzsch	18 4 37	4495/5581	Findorf	13 4 31	3499/5913
Fahlenbach	18 1 48	4469/5389	Feilnbach	18 1 33	4500/5293	Finkenbach	16 1 27	3494/5489
Fahnersdorf	18 3 49	4540/5474	Feilsdorf	21 2 32	2529/5539	– Gersweiler	21 5 41	3409/5505
Fahr, Kr. Gerolzhofen	18 6 38	3583/5525	Feldafing	18 1 52	4447/5313	Finkenhain	16 2 55	3559/5600
–, Kr. Neuwied	21 1 38	2601/5591	Feldberg, Kr. Mühlheim	22 2 39	3398/5294	Finningen	18 7 45	3580/5361
Fahrdorf	11 1 43	3539/6041	– (Schwarzwald)	22 2 40	3428/5303	Finsing	18 1 38	4487/5343
Fahren	11 1 41	3587/6025	Feldbergen	13 2 35	3579/5786	Finsterau	18 2 52	3506/5422
Fahrenbach, Kr. Bergstraße	16 1 22	3483/5499	Felde, Kr. Aurich	13 6 31	3406/5923	Finsterlohr	17 1 42	3579/5478
–, Kr. Mosbach	17 2 36	3510/5477	–, Kr. Grösch. Hoya	13 1 32	3496/5868	Finsternthal	16 3 93	3458/5573
Fahrendorf	13 4 31	3505/5922	–, Kr. Rendsburg	11 1 42	3560/6019	Finsterrot	17 1 46	3536/5439
Fahrenhorst	13 1 32	3481/5869	Feldgeding	18 1 36	4453/5346	Fintel	13 4 34	3544/5893
Fahrenkrug	11 1 44	3582/5989	Feldhausen	23 2 47	3520/5347	Finthen	21 4 33	3441/5539
Fahrenzhausen	18 1 36	4467/5357				Firrel	13 6 32	3411/5912
Fahrtotf	11 1 48	3486/6064						

F

Gemeinde	Kenn- ziffer	Koordinaten- schlüssel	Gemeinde	Kenn- ziffer	Koordinaten- schlüssel	Gemeinde	Kenn- ziffer	Koordinaten- schlüssel
Fisch	21 2 35	2535/5498	Flintbek	11 1 41	3569/6012	Frahm	18 1 46	4527/5337
Fischbach	18 7 31	4401/5351	Flinten	13 3 39	4414/5859	Framersheim	21 4 31	3440/5514
Fischbach b. Dahn	21 5 40	3406/5439	Flintsbach	18 1 49	4510/5287	Frammering	18 2 39	4554/5395
- b. Nürnberg	18 5 42	4441/5476	Flochberg	17 1 31	3601/5413	Frammersbach, Markt	18 6 45	3533/5547
-, Kr. Alsfeld	16 1 21	3515/5631	Flögeln	13 4 37	3487/5948	Frankelbach	21 5 36	3401/5489
-, Kr. Ansbach	18 5 31	4408/5459	Flörsbach	16 3 83	3530/5555	Franken, Kr. Ahrweiler	21 1 31	2587/5596
-, Kr. Bayreuth	18 4 32	4481/5531	Flörsheim	16 3 86	3459/5542	-, Kr. Wunsiedel	18 4 47	4495/5550
-, Kr. Biberach	23 1 32	3563/5324	Flözlingen	23 1 40	3465/5337	Frankenau, Stadt	16 2 52	3495/5661
-, Kr. Birkenfeld	21 1 33	2600/5513	Floisdorf	14 4 37	2543/5611	Frankenbach, Kr. Heilbronn	17 1 38	3512/5449
-, Kr. Bitburg	21 2 32	2524/5542	Flomborn	21 4 31	3438/5506	-, Kr. Wetzlar	16 3 94	3469/5615
-, Kr. Burglengenfeld	18 3 33	4498/5448	Flonheim	21 4 31	3430/5517	Frankenberg	18 3 43	4529/5439
-, Kr. Coburg	18 4 33	4431/5579	Florshain	16 2 69	3509/5641	-- Eder, Stadt	16 2 52	3486/5658
-, Kr. Ebern	18 6 36	4412/5555	Floß, Markt	18 3 40	4520/5510	Frankenbostel	13 4 31	3523/5905
-, Kr. Hünfeld	16 2 59	3554/5631	Floßdorf	14 4 35	2510/5647	Frankenbrunn	18 6 39	3564/5562
-, Kr. Kaiserslautern	21 5 34	3421/5480	Flossenbürg	18 3 40	4525/5511	Frankendorf	18 4 31	4433/5522
-, Kr. Kronach	18 4 38	4456/5565	Flossing	18 1 46	4537/5342	Frankeneck	21 5 39	3431/5471
-, Kr. Main-Taunus-Kreis	16 3 86	3458/5557	Flotzheim	18 7 33	4413/5412	Frankenfeld,		
-, Kr. Neustadt	22 2 40	3438/5300	Flüren	14 1 38	2538/5726	Kr. Fallingbostel	13 3 34	3529/5849
-, Kr. Roding	18 3 45	4515/5455	Fluorn	23 1 40	3462/5352	-, Kr. Neustadt a.d. Aisch	18 5 41	4391/5501
-, Kr. Unter-Taunuskreis	16 3 92	3431/5553	Flußbach	21 2 37	2567/5543	Franken Haag	18 4 32	4458/5531
-, Kr. Villingen	22 1 46	3462/5335	Fluterschen	21 1 32	3402/5615	Frankenhain, Kr. Eschwege	16 2 51	3562/5678
Fischbachau	18 1 45	4496/5287	Fockbek	11 1 42	3539/6019	-, Kr. Ziegenhain	16 2 69	3511/5643
Fischbeck	13 1 33	3521/5779	Fockenberglimbach	21 5 34	3391/5485	Frankenhausen	16 1 25	3479/5516
Fischbek	11 1 46	3584/5960	Föching	18 1 45	4479/5307	Frankenheim	18 6 34	3570/5586
Fischborn	16 3 83	3521/5583	Föckelberg	21 5 36	3390/5488	Frankenhofen,		
Fischelbach	14 8 43	3454/5637	Föckinghausen	13 5 35	3452/5789	Kr. Dinkelsbühl	18 5 32	3608/5434
Fischen, Kr. Sonthofen	18 7 48	3596/5259	Föggenbeuern	18 1 56	4468/5304	-, Kr. Ehingen	23 1 34	3544/5355
-, Kr. Weilheim	18 1 55	4437/5311	Föhren-Barl	11 1 44	3552/5978	-, Kr. Kaufbeuren	18 7 38	4406/5306
Fischerbach	22 2 48	3435/5352	Föhren	21 2 36	2554/5525	Frankenried	18 7 38	4400/5304
Fischerdorf	18 2 32	4570/5410	Föhrenreuth	18 4 37	4488/5572	Frankenstein	21 5 34	3426/5479
Fischerhude	13 4 36	3504/5887	Föhrental	22 2 34	3420/5323	Frankenthal, Stadt	21 5 11	3453/5488
Fischern	18 4 47	4517/5551	Föhrste	13 2 31	3557/5759	Frankenwinheim	18 6 38	3594/5528
Fischingen, Kr. Hechingen	23 2 46	3476/5362	Fölsen	14 7 42	3506/5721	Frankershausen	16 2 51	3564/5678
-, Kr. Lörrach	22 2 38	3395/5280	Fölziehausen	13 2 31	3544/3762	Frankfurt a.M., Stadt	16 3 71	3477/5553
Fitzbek	11 1 45	3550/5986	Förbau	18 4 37	4493/5564	-, Kr. Scheinfeld	18 5 44	4394/5506
Fitzen	11 1 35	4410/5930	Förbach	18 1 48	4465/5378	Frankweiler, Kr. Landau		
Fitzendorf	18 6 41	4401/5557	Förrenbach	18 5 38	4464/5482	i.d. Pfalz	21 5 37	3431/5455
Flachslanden, Markt	18 5 31	4392/5475	Förste	13 2 39	3581/5734	-, Kr. Simmern	21 1 40	3392/5554
Flachsmeer	13 6 32	2598/5888	Försteneuth	18 4 41	4478/5559	Franzenburg	13 4 32	3478/5964
Flacht, Kr. Leonberg	17 1 40	3494/5411	Förtschendorf	18 4 38	4453/5583	Franzenheim	21 2 36	2549/5505
-, Kr. Unterlahnkreis	21 3 33	3432/5579	Fohlenplacken	13 2 36	3535/5737	Frasdorf	18 1 49	4521/5296
Fladungen, Stadt	18 6 47	3581/5599	Föhren-Linden	21 1 33	2593/5495	Frauenau	18 2 45	4596/5429
Flaesheim	14 6 37	2585/5732	Föhrenreuth	18 4 44	4503/5566	Frauenaurach	18 5 34	4425/5493
Flamersheim	14 3 33	2560/5610	Folmhusen	13 6 32	2599/5895	Frauenberg, Kr. Birkenfeld	21 1 33	2593/5504
Flammersbach, Kr. Dillkreis	16 3 82	3441/5621	Forbach	22 3 42	3453/5393	-, Kr. Euskirchen	14 3 33	2552/5616
-, Kr. Siegen	14 8 39	3436/5636	Forchheim, Kr. Beilngries	18 3 32	4451/5447	-, Kr. Landshut	18 2 40	4517/5381
Flammersfeld	21 1 32	3396/5613	-, Kr. Emmendingen	22 2 33	3403/5337	Frauenbiburg	18 2 33	4536/5384
Flatzby	11 1 34	3540/6066	-, Kr. Karlsruhe	17 2 34	3449/5427	Frauenborn	16 2 51	3580/5655
Flecht Dorf	16 2 65	3487/5688	-, Kr. Riedenburg	18 3 44	4477/5410	Fraundorf	18 4 46	4433/5549
Flechrort	13 7 31	4412/5804	-, Stadt	18 4 14	4433/5510	Frauenhofen	18 1 36	4456/5396
Flechum	13 5 36	3402/5841	Forchtenberg, Stadt	17 1 44	3540/5461	Frauenhartering	18 1 37	4504/5323
Fleckeby	11 1 31	3545/6039	Forheim	18 7 46	3607/5403	Frauenrain	18 1 55	4448/5289
Fleckenberg	14 8 37	3448/5666	Forkendorf	18 4 32	4467/5531	Frauenricht	18 3 40	4509/5504
Fleeste	13 4 37	3472/5926	Forlitz-Blaukirchen	13 6 31	2588/5922	Frauenriedhausen	18 7 32	3604/5385
Fleestadt	13 3 36	3566/5919	Fornbach	18 4 33	4429/5579	Frauenroth	18 6 33	3572/5570
Flegessen	13 1 38	3530/5781	Fornsbach	17 1 32	3548/5427	Frauensattling	18 2 49	4530/5368
Flehingen	17 2 34	3484/5439	Forst, Kr. Altenkirchen			Frauenstetten	18 7 49	4405/5383
Flein	17 1 38	3515/5440	(Westerwald)	21 1 32	3407/5630	Frauental	17 1 42	3578/5484
Fleinhausen	18 7 31	4394/5359	-, Kr. Ansbach	18 5 31	4403/5469	Frauenzell, Kr. Kempten		
Fleinheim	17 1 37	3595/5397	-, Kr. Bruchsal	17 2 31	3470/5446	(Allgäu)	18 7 39	3582/5295
Fleischbach	16 3 82	3451/5612	-, Kr. Cochem	21 1 34	2589/5565	-, Kr. Regensburg	18 3 43	4528/5435
Fleischwangen	23 1 41	3536/5305	-, Kr. Neumarkt i.d. OPf.	18 3 38	4457/5453	Frauenzimmern	17 1 38	3502/5437
Flemlingen	21 5 37	3434/5457	-, Kr. Neustadt			Frau-Nauses	16 1 26	3497/5520
Flensburg, Stadt	11 1 11	3527/6073	a.d. Weinstraße	21 5 39	3441/5477	Fraunberg	18 1 38	4500/5359
Flensungen	16 1 21	3501/5608	-, Kr. Schweinfurt	18 6 51	3595/5545	Frauombach	16 1 33	3543/5615
Fleringen	21 2 34	2535/5563	-, Kr. Weilheim	18 1 55	4426/5301	Frau wüllesheim	14 4 32	2540/5629
Flerke	14 8 41	3427/5718	-, Kr. Zell (Mosel)	21 1 41	2594/5550	Frebershausen	16 2 65	3499/5663
Flerzheim	14 3 32	2570/5612	Forstel	16 1 27	3497/5514	Frechen	14 3 34	2557/5642
Fleschenbach	16 1 33	3528/5585	Forstern	18 1 38	4498/5339	Frechenhausen	16 3 81	3460/5650
Flettmar	13 3 35	3589/5823	Forsthart	18 2 50	4576/5389	Frechenrieden	18 7 42	3602/5316
Fliesen	16 2 55	3540/5587	Forsting	18 1 46	4542/5337	Frechetsfeld	18 3 46	4472/5478
Fliegenberg	13 3 36	3576/5920	Forstinning	18 1 37	4494/5337	Freckenfeld	21 5 33	3435/5437
Flierich	14 9 42	3417/5717	Forstastl	18 1 32	4552/5340	Freckenhorst, Kapl.	14 5 41	3429/5752
Fließau	13 3 33	4429/5881	Forstmehren	21 1 32	3396/5619	-, Stadt	14 5 41	3428/5754
Fließem	21 2 32	2538/5543	Forth	18 5 34	4444/5496	Fredeburg, Kr. Hgzt.		
Flinsbach	17 2 38	3500/5463	Fränkisch-Crumbach	16 1 26	3490/5512	Lauenburg	11 1 35	4416/5950

Fredeburg, Stadt – Fürnsal

Gemeinde	Kenn- ziffer	Koordinaten- schlüssel	Gemeinde	Kenn- ziffer	Koordinaten- schlüssel	Gemeinde	Kenn- ziffer	Koordinaten- schlüssel
Fredeburg, Stadt,			Frickenhäuser,			Friesheim, Kr. Euskirchen	14 3 33	2554/5624
Kr. Meschede	14 8 37	3451/5672	Kr. Mellrichstadt	18 6 47	3587/5586	–, Kr. Regensburg	18 3 43	4520/5430
Fredelsloh	13 2 38	3554/5733	–, Kr. Memmingen	18 7 42	3598/5327	Friesoythe, Stadt	13 8 32	3423/5877
Freden/Leine	13 2 31	3561/5755	–, Kr. Nürtingen	17 1 43	3527/5384	Frille, Kr. Minden	14 7 39	3499/5801
Fredesdorf	11 1 44	3579/5972	–, Markt, Kr. Ochsenfurt	18 6 50	3570/5504	–, Kr. Schaumburg-Lippe	13 1 42	3500/5800
Freepsum	13 6 33	2575/5921	Frickenhöchstädt	18 4 36	4404/5510	Frimmersdorf,		
Freetz	13 4 31	3535/5909	Frickenhofen	17 1 32	3558/5422	Kr. Grevenbroich	14 1 34	2540/5656
Freiahorn	18 4 43	4459/5523	Frickhofen	16 3 85	3430/5596	–, Kr. Höchstadt a.d. Aisch	18 4 36	4407/5508
Freialdenhoven	14 4 35	2517/5643	Frickingen, Kr. Heidenheim	17 1 37	3603/5400	Frilzheim	17 1 40	3488/5411
Freiamt	22 2 33	3418/5337	–, Kr. Überlingen	22 1 45	3521/5297	Frischborn	16 1 33	3525/5608
Freiberg	18 4 46	4421/5553	Fridingen a.d. Donau, Stadt	23 1 44	3459/5321	Fristingen	18 7 32	4393/5381
Freiburg/Elbe, Flecken	13 4 35	3519/5966	Fridolfing	18 1 44	4562/5318	Frittlingen	23 1 44	3478/5332
–, Stadt	22 2 12	3415/5318	Friedritt	18 6 33	3589/5570	Fritzdorf	14 3 32	2577/5607
Freidling	18 1 44	4561/5300	Friebertshausen	16 3 81	3474/5626	Fritzlar, Stadt	16 2 53	3519/5666
Freienfels,			Frieda	16 2 51	3578/5673	Frixheim-Anstel	14 1 34	2550/5659
Kr. Ebermannstadt	18 4 34	4447/5537	Friedberg, Kr. Saugau	23 1 41	3531/5319	Fröhd	22 2 38	3417/5292
–, Kr. Oberlahnkreis	16 3 87	3450/5591	–, Stadt, Kr. Friedberg	18 7 34	4425/5358	Fröhsstockheim	18 6 43	3588/5511
Freienhagen, Stadt	16 2 65	3504/5682	–, Stadt, Kr. Friedberg	16 1 29	3482/5578	Frömer	14 9 42	3412/5708
Freienohl, Stadt	14 8 32	3442/5693	Friedeburg	13 6 34	3423/5925	Fröndenberg	14 9 42	3414/5705
Freienried	18 7 34	4436/5355	Friedeburg Wiesmoor,			Frönsberg	14 8 35	3413/5691
Freienseen	16 1 31	3503/5602	nördl. Teil, Gtsbz.	13 6 34	3414/5924	Frörup	11 1 34	3527/6062
Freiensteinau	16 1 33	3528/5588	Friedelhausen	21 5 36	3391/5490	Fröschen	21 5 40	3396/5459
Freihalden	18 7 36	3611/5362	Friedelsheim	21 5 39	3443/5479	Frohnau	14 4 37	2550/5595
Freihalm	18 1 54	4515/5322	Friedenfeld	18 3 47	4508/5528	Frohnhausen b. Gladenbach	16 3 81	3473/5627
Freihaslach	18 5 44	4496/5513	Friedensdorf	16 3 81	3469/5635	–, Kr. Dillkreis	16 3 82	3450/5626
Freiheit	13 2 39	3587/5734	Friedenweiler	22 2 40	3445/5309	–, Kr. Frankenberg	16 2 52	3473/5648
Freihung, Markt	18 3 31	4494/5498	Friedersdorf	18 4 38	4450/5582	–, Kr. Siegen	14 8 39	3436/5644
Freilassing	18 1 44	4574/5301	Friedersried	18 3 45	4536/5459	–, Kr. Unna	14 9 42	3417/5706
Frei-Laubersheim	21 4 31	3420/5518	Friedewald, Kr. Altenkir-			–, Kr. Warburg	14 7 42	3513/5723
Freilingen, Kr. Bitburg	21 2 32	2524/5531	chen (Westerwald)	21 1 32	3426/5619	Frohnhofen, Kr. Erbach	16 1 27	3489/5507
–, Kr. Schleiden	14 4 37	2552/5586	–, Kr. Hersfeld	16 2 57	3560/5638	–, Kr. Kusel	21 5 36	2594/5480
–, Kr. Unterwesterwald-			Friedewalde	14 7 39	3490/5802	Frohnach	18 4 33	4435/5565
kreis	21 3 34	3417/5603	Friedigerode	16 2 69	3533/5637	Frohnstetten	23 2 47	3507/5334
Freimann	18 1 53	4551/5311	Frieding	18 1 52	4442/5320	Froitzheim	14 4 32	2540/5620
Freimersheim, Kr. Alzey	21 4 31	3434/5508	Friedingen, Kr. Konstanz	22 1 36	3491/5294	Fromhausen	14 7 33	3493/5750
–, Kr. Landau i.d. Pfalz	21 5 37	3443/5459	–, Kr. Saugau	23 1 41	3528/5338	Frommenhausen	23 1 43	3491/5366
Freinhausen	18 1 51	4458/5388	Friedland	13 2 34	3563/5698	Frommern	23 1 31	3491/5346
Freinsheim	21 5 39	3443/5485	Friedlos	16 2 57	3552/5640	Frommershausen	16 2 60	3533/5692
Freiolsheim	22 3 42	3454/5412	Friedmannsdorf	18 4 41	4483/5556	Frommetsfelden	18 5 43	3600/5468
Freirachdorf	21 3 34	3411/5606	Friedrichsbrück	16 2 67	3552/5676	Fronau	18 3 45	4532/5459
Freirötenbach	18 5 40	4449/5496	Friedrichsburg	13 1 33	3512/5779	Fronberg	18 3 33	4509/5468
Freisbach	21 5 33	3447/5459	Friedrichsdorf,			Fronhausen	16 2 61	3478/5618
Freising, Stadt	18 1 12	4481/5364	Kr. Heidelberg	17 2 33	3504/5487	Fronhof	18 3 37	4522/5475
Freiske	14 9 42	3418/5721	–, Kr. Hofgeismar	16 2 58	3522/5706	Fronhofen-Kautenbach	21 2 31	2584/5530
Freißenbüttel	13 4 33	3486/5904	–, Kr. Wiedenbrück	14 7 43	3464/5756	Fronhofen,		
Freistadt	13 1 31	3477/5832	–, Stadt,			Kr. Dillingen a.d. Donau	18 7 32	4395/5400
Freistett	22 2 35	3422/5392	Kr. Obertaunuskreis	16 3 88	3474/5569	–, Kr. Ravensburg	23 1 38	3539/5302
Frellstedt	13 7 34	4426/5786	Friedrichsfeld	16 2 58	3532/5715	–, Kr. Simmern	21 1 40	2605/5540
Frelsdorf	13 4 37	3493/5929	Friedrichsgabe	11 1 39	3565/5956	Frontenhausen, Markt	18 2 49	4339/5379
Fremdingen	18 7 46	3607/5427	Friedrichsgabekoog	11 1 37	3496/6003	Froschhausen	16 1 34	3495/5546
Frenke	13 1 34	3531/5765	Friedrichsgraben	11 1 42	3527/6015	Frotheim	14 7 38	3478/5803
Frensdorf	18 4 31	4417/5521	Friedrichshafen, Stadt	23 1 42	3536/5280	Frotzersricht	18 3 37	4508/5474
Frenz	14 4 32	2524/5633	Friedrichshagen	13 1 33	3516/5777	Frücht	21 3 32	3406/5576
Frenen, Stadt	13 5 34	3401/5818	Friedrichshall, Bad	17 1 38	3516/5454	Frutzeiler	21 5 36	2600/5481
Freschlunenberg	13 4 37	3483/5922	Friedrichshausen	16 2 52	3489/5656	Fuchsberg	18 3 41	4529/5484
Fresenburg	13 5 31	2587/5861	Friedrichshofen	18 1 42	4454/5405	Fuchshofen	21 1 31	2561/5588
Fresendelf	11 1 36	3516/6029	Friedrichsholm	11 1 42	3528/6019	Fuchsmühl, Markt	18 3 47	4510/5532
Frestedt	11 1 47	3512/5988	Friedrichskoog	11 1 47	3493/5987	Fuchsstadt, Kr. Hammelburg	18 6 39	3566/5552
Frestorf	13 1 37	3500/5817	Friedrichstal	11 1 43	3506/6027	–, Kr. Hofheim i. Ufr.	18 6 41	3601/5559
Frettenheim	21 4 34	3445/5514	Friedrichswald	17 2 34	3462/5441	–, Markt, Kr. Ochsenfurt	18 6 50	3569/5507
Freudenbach	17 1 42	3579/5482	Frielandorf	16 2 69	3523/5648	Füchtorf	14 5 41	3434/5768
Freudenberg, Kr. Amberg	18 3 31	4498/5482	Frieling, Kr. Hersfeld	16 2 57	3537/5635	Fümmelse	13 7 35	3602/5782
–, Stadt, Kr. Siegen	14 8 39	3421/5641	–, Kr. Neustadt a. Rhge.	13 1 36	3536/5814	Fünfborn,		
–, Stadt, Kr. Tauber-			Frielinghausen	14 9 42	3426/5726	Kr. Freudenstadt	23 1 35	3463/5386
bischofsheim	17 2 39	3523/5511	Friemen	16 2 51	3559/5665	–, Kr. Gunzenhausen	18 5 37	4418/5449
Freudenburg	21 2 35	2538/5489	Friesen, Kr. Bamberg	18 4 31	4431/5524	Fünfleiten	18 2 34	4552/5375
Freudenstadt, Stadt	23 1 35	3457/5370	–, Kr. Kronach	18 4 38	4455/5570	Fünfstetten	18 7 33	4409/5411
Freudenstein	17 1 48	3487/5432	Friesendorf	18 4 33	4433/5567	Füramoos	23 1 32	3567/5318
Freudental	17 1 41	3504/5430	Friesenhagen	21 1 32	3416/5641	Fürfeld, Kr. Alzey	21 4 31	3420/5516
Freudenthal	16 2 53	3523/5654	Friesenhausen, Kr. Fulda	16 2 55	3558/5599	–, Kr. Heilbronn	17 1 38	3504/5452
Freusburg	21 1 32	3421/5632	–, Markt, Kr. Hofheim i. Ufr.	18 6 41	4392/5559	Fürholz	18 2 52	5401/5405
Freutsmoos	18 1 44	4549/5323	Friesenheim, Kr. Lahr	22 2 37	3417/5360	Fürholzen	18 1 54	4514/5342
Freystadt, Stadt	18 3 38	4451/5452	–, Kr. Mainz	21 4 33	3446/5522	Fürnbach	18 6 40	4402/5530
Freyung, Markt	18 2 52	5393/5409	Friesenhofen	23 1 45	3580/5292	Fürnheim	18 5 32	4392/5433
Friebertshofen	18 3 32	4458/5439	Friesenried	18 7 41	4390/5305	Fürnried	18 3 46	4471/5480
Frickenfelden	18 5 37	4412/5443				Fürnsal	23 1 36	3465/5360

Gemeinde	Kenn- ziffer	Koordinaten- schlüssel	Gemeinde	Kenn- ziffer	Koordinaten- schlüssel	Gemeinde	Kenn- ziffer	Koordinaten- schlüssel
Fürstenau,			Gailbach	18 6 32	3514/5534	Garmissen-Garbolzum . . .	13 2 35	3576/5787
–, Kr. Braunschweig	13 7 31	3591/5797	Gaildorf, Stadt	17 1 32	3557/5429	Garzell	18 2 40	4507/5366
–, Kr. Hörter	14 7 36	3521/5744	Gailenkirchen	17 1 46	3550/5446	Garrel	13 8 32	3434/5869
–, Stadt, Kr. Bersenbrück . .	13 5 32	3410/5821	Gailertsreuth	18 3 40	4517/5511	Garrweiler	23 1 35	3467/5383
Fürstenberg, Kr. Büren . . .	14 7 32	3482/5709	Gailhof	13 3 31	3552/5825	Gars, Markt	18 1 54	4520/5335
–, Kr. Donaueschingen . . .	22 1 32	3466/5306	Gailingen	22 1 36	3482/5285	Garsdorf	18 3 31	4488/5471
–, Kr. Holzminde	18 1 40	4445/5338	Gailnau	18 5 43	3586/5459	Garben	13 3 32	3577/5837
–, Stadt, Kr. Waldeck	16 2 65	3488/5670	Gailoh	18 3 31	4487/5477	Garstadt	18 6 51	3583/5538
Fürsteneck	18 2 52	4608/5399	Gailroth	18 5 43	3582/5454	Garstedt, Kr. Harburg . . .	13 3 36	3577/5907
Fürstenfeldbruck, Stadt . .	18 1 40	4445/5338	Gailsbach	18 3 43	4517/5416	–, Kr. Pinneberg	11 1 39	3564/5949
Fürstenforst	18 5 44	4399/5513	Gaimersheim, Markt	18 1 42	4454/5408	Garnisch	14 7 34	3457/5769
Fürstengrund	16 1 27	3502/5513	Gaindorf	18 2 49	4526/5366	Gartow, Flecken	13 3 33	4464/5877
Fürstenhagen, Kr. Northeim .	13 2 38	3544/5715	Gaisbach	17 1 44	3550/5458	–, Forst	13 3 33	4460/5876
–, Kr. Witzenshausen	16 2 67	3548/5675	Gaisbeuren	23 1 38	3554/5307	Gartrop-Bühl	14 2 31	2555/5724
Fürstenstein	18 2 43	4598/5399	Gaishardt	18 7 32	4397/5397	Garze	13 3 37	4413/5909
Fürstenwald	16 2 58	3525/5694	Gaishausen	18 2 31	4553/5424	Garzweiler	14 1 34	2535/5659
Fürstenzell	18 2 43	4597/5377	Gaibach, Kr. Bad Tölz . . .	18 1 34	4468/5290	Gasseldorf	18 4 34	4443/5518
Fürth a. Berg	18 4 33	4440/5571	–, Kr. Sulzbach-Rosenberg .	18 3 46	4473/5499	Gaste	13 5 37	3428/5791
–, Kr. Bergstraße	16 1 22	3484/5501	Gaisthal	18 3 41	4536/5483	Gastenfelden	18 5 43	3593/5464
–, Stadt	18 5 14	4427/5482	Gaisweiler	23 2 47	3516/5310	Gattendorf	18 4 37	4500/5576
Fürth	21 1 32	3406/5628	Galenberg	21 1 37	2584/5589	Gattenhofen	18 5 43	3586/5476
Füsing	11 1 43	3542/6045	Galgweis	18 2 50	4574/5387	Gatterberg	18 1 54	4514/5343
Füssen, Stadt	18 7 35	4402/5371	Gallenbach	18 1 31	4433/5365	Gau-Algesheim, Stadt . . .	21 4 32	3429/5536
Füssenich	14 4 32	2543/5618	Gallenweiler	22 2 39	3402/5306	Gauangelloch	17 2 33	3482/5467
Fürtersee	18 5 44	4392/5517	Gallmannsweil	22 1 44	3500/5310	Gauschach	18 6 42	3566/5546
Fützen	22 1 32	3465/5297	Gallmersgarten	18 5 46	3592/5480	Gau-Bickelheim	21 4 31	3429/5522
Fuhlen	13 1 33	3517/5780	Gambach, Kr. Friedberg . .	16 1 29	3481/5591	Gau-Bischofsheim	21 4 33	3448/5531
Fuhlenhagen	11 1 35	4403/5939	–, Kr. Karlstadt	18 6 42	3554/5541	Gaubüttelbrunn	18 6 50	3562/5500
Fuhrbach	13 2 32	3593/5711	–, Kr. Pfaffenhofen a.d. Ilm	18 1 48	4465/5387	Gaudernbach	16 3 87	3443/5592
Fuhrberg	13 3 31	3558/5826	–, Kr. Rottenburg	18 2 46	4507/5493	Gauersheim	21 5 35	3433/5503
Fuhrn	18 3 39	4520/5467	Gamburg	17 2 39	3543/5506	Gauerstadt	18 4 33	4415/5575
Fulda, Stadt	16 2 41	3548/5602	Gamerschwang	23 1 34	3558/5350	Gaugenwald	23 1 33	3472/5388
Fulde	13 3 34	3537/5860	Gamlen	21 1 34	2585/5567	Gaugrehweiler	21 5 41	3418/5508
Fulgenstadt	23 1 41	3533/5321	Gammelby, Kr. Eckernförde	11 1 31	3551/6041	Gau-Heppenheim	21 4 31	3440/5512
Fulkum	13 6 34	3402/5945	–, Kr. Flensburg	11 1 34	3540/6065	Gauingen	23 1 37	3532/5345
Funnix	13 6 34	3419/5945	Gammellund	11 1 43	3529/6049	Gau-Köngernheim	21 4 31	3441/5515
Furschenbach	22 3 31	3436/5383	Gammelsbach	16 1 27	3497/5486	Gaukönigshofen	18 6 50	3572/5500
Furth i. Wald, Stadt	18 3 34	4562/5464	Gammelsdorf	18 1 39	4496/5380	Gaulzhofen	18 1 31	4425/5372
–, Kr. Grafenau	18 2 35	4602/5407	Gammelshausen	17 1 36	3548/5390	Gau-Odernheim	21 4 31	3442/5516
–, Kr. Landshut	18 2 40	4502/5384	Gammersfeld	18 5 33	4431/5408	Gauertersheim	18 6 50	3566/5495
Furtwangen, Stadt	22 1 32	3441/5324	Gammertingen, Stadt	23 2 47	3515/5346	Gausbach	22 3 42	3453/5394
Fusenich	21 2 36	2539/5512	Gammesfeld	17 1 34	3579/5464	Gauselfingen	23 2 46	3513/5349
Fußgönheim	21 5 38	3448/5480	Gamsen	13 3 35	4401/5820	Gausorn	11 1 37	3514/6007
Fussingen	16 3 85	3437/5598	Gamshurst	22 3 31	3428/5392	Gaustadt	18 4 31	4418/5531
			Ganacker	18 2 39	4551/5398	Gauting	18 1 52	4454/5326
G			Ganderkeese	13 8 34	3469/5878	Gau-Weinheim	21 4 31	3431/5523
Gabelbach	18 7 31	4394/5362	Gandersheim, Bad, Stadt . .	13 7 32	3570/5749	Gebelkofen	18 3 43	4512/5422
Gabelbachergreut	18 7 31	4392/5362	Gandersum	13 6 32	2587/5911	Gebenbach	18 3 31	4491/5489
Gabligen	18 7 31	4413/5369	Gandesbergen	13 1 32	3515/5848	Gebenhofen	18 7 34	4424/5370
Gabolshausen	18 6 44	4393/5572	Gangelt	14 4 34	2499/5650	Gebensbach	18 1 38	4517/5356
Gabsheim	21 4 31	3440/5521	Gangerbauer	18 2 44	4566/5365	Gebersdorf	16 2 69	3521/5647
Gachenbach	18 1 51	4444/5374	Gangkofen, Markt	18 2 34	4462/5367	Gebersheim	17 1 40	3498/5409
Gackenbach	21 3 34	3419/5582	Gangloff	21 5 36	3506/5504	Gebertschen	18 3 38	4468/5474
Gackenhof	16 2 55	3562/5593	Gannertshofen	18 7 37	3587/5347	Gebhardshain	21 1 32	3416/5623
Gadderbaum	14 7 31	3467/5764	Gannerwinkel	13 3 35	4411/5849	Gebiet Kühkopf	16 1 32	3460/5520
Gadeland	11 1 44	3567/5992	Gansheim	18 7 33	4423/5405	Gebratzhofen	23 1 45	3571/5295
Gaden b. Geisenfeld	18 1 48	4473/5394	Gappenach	21 1 37	2595/5571	Gebrontshausen	18 1 48	4475/5385
– b. Pförring	18 1 48	4479/5407	Garbeck	14 8 32	3418/5687	Gebroth	21 1 36	3403/5527
–, Kr. Laufen	18 1 44	4556/5311	Garbenheim	16 3 94	3464/5603	Gebstättel	18 5 43	3587/5468
Gadenstedt	13 2 41	3584/5791	Garbenteich	16 1 31	3482/5600	Gechingen	23 1 33	3488/5395
Gadern	16 1 22	3486/5494	Garbsen	13 1 36	3460/5809	Geckenheim	18 5 46	3589/5493
Gadernheim	16 1 22	3481/5508	Garching a.d. Alz	18 1 32	4544/5334	Geddelsbach	17 1 44	3536/5445
Gadesbüden	13 1 37	3519/5842	–, Kr. München	18 1 47	4474/5346	Gedelitz	13 3 33	4453/5878
Gächingen	23 1 37	3528/5366	Garlessen	13 7 31	4412/5792	Gedern, Stadt	16 1 23	3514/5587
Gädheim	18 6 40	3597/5544	Garding, Kspl.	11 1 32	3486/6021	Geel	11 1 43	3544/6045
Gänheim	18 6 42	3572/5537	–, Stadt	11 1 32	3485/6022	Gees	21 2 33	2555/5565
Gärnersdorf	18 3 31	4493/5477	Garenfeld	14 9 35	3397/5697	Geesdorf	18 6 38	3599/5519
Gärtenroth	18 4 40	4452/5557	Garfeld	14 7 32	3462/5728	Geeste	13 5 36	2586/5830
Gärtringen	17 1 33	3492/5389	Garham	18 2 50	4588/5395	Geestenseth	13 4 37	3489/5931
Gaggenu, Stadt	22 3 42	3450/5407	Garitz	18 6 33	3575/5562	Geesthacht, Stadt	11 1 35	3591/5923
Gaggstatt	17 1 34	3573/5454	Garlebsen	13 7 32	3565/5745	Gefall	18 6 33	3570/5575
Gahlen	14 2 31	2560/5726	Garlstadt	13 4 33	3480/5905	Gefell	21 2 33	2565/5567
Gaibach	18 6 38	3588/5529	Garlstorf, Kr. Harburg . . .	13 3 36	3573/5901	Gefrees, Stadt	18 4 41	4482/5551
Gaiberg	17 2 33	3481/5470	–, Kr. Lüneburg	13 3 37	4412/5914	Gegenbach	18 2 51	5411/5396
Gaienhofen	22 1 36	3499/5283	Garmisch-Partenkirchen,			Gehau, Kr. Eschwege . . .	16 2 51	3556/5662
Gaiganz	18 4 35	4437/5504	Markt	18 1 41	4432/5262	–, Kr. Ziegenhain	16 2 69	3533/5627

Gehlenbeck – Giebel, Forst

Gemeinde	Kenn- ziffer	Koordinaten- schlüssel	Gemeinde	Kenn- ziffer	Koordinaten- schlüssel	Gemeinde	Kenn- ziffer	Koordinaten- schlüssel
Gehlenbeck	14 7 38	3477/5798	Gelsenkirchen, Stadt	14 6 13	2576/5709	Germerswang	18 1 40	4442/5343
Gehlberg	13 5 31	3417/5872	Geltendorf	18 1 40	4427/5332	Germete	14 7 42	3507/5705
Gehlert	21 3 31	3417/5612	Gelting, Kr. Ebersberg	18 1 37	4486/5340	Gern, Kr. Berchtesgaden	18 1 35	4575/5380
Gehlweiler	21 1 40	2605/5528	–, Kr. Flensburg	11 1 34	3557/6068	–, Kr. Feuchtwangen	18 5 35	4403/5449
Gehrde	13 5 32	3432/5827	–, Kr. Wolftratshausen	18 1 56	4457/5306	– I, Kr. Eggenfelden	18 2 34	4557/5363
Gehrden, Kr. Harburg	13 3 36	3577/5916	Geltolfing	18 2 47	4544/5411	– II, Kr. Eggenfelden	18 2 34	4559/5362
–, Stadt, Kr. Hannover	13 1 35	3541/5798	Geltorf	11 1 43	3539/6037	Gernach	18 6 38	3588/5535
–, Stadt, Kr. Warburg	14 7 42	3508/5724	Gembeck	16 2 65	3492/5691	Gernsbach	22 3 42	3451/5403
Gehrenrode	13 7 32	3569/5756	Gemeinfeld	18 6 41	4404/5558	Gernsdorf	14 8 39	3441/5634
Gehrweiler	21 5 41	3411/5493	Gemen, Kspl.	14 5 33	2558/5748	Gernsheim, Stadt	16 1 32	3463/5513
Gehstorf	18 2 38	4562/5450	–, Stadt	14 5 33	2559/5747	Gernstall	18 7 43	3611/5323
Gehülz	18 4 38	4449/5568	Gemmerich	21 3 32	3411/5566	Geroda	18 6 35	3564/5572
Geibenstetten	18 2 37	4482/5403	Gemmingen	17 2 38	3498/5447	Geroldsee	18 3 42	4481/5457
Geich b. Eichtz	14 4 32	2528/5631	Gemmrigheim	17 1 41	3511/5432	Geroldsdorf	18 4 42	4471/5578
– b. Füssenich	14 4 32	2545/5619	Gempding	18 7 44	4425/5394	Geroldshausen		
Geichlingen	21 2 32	2519/5535	Gemünd, Kr. Bitburg	21 2 32	2511/5539	i.d. Hallertau	18 1 48	4472/5381
Geiersthal	18 2 48	4571/5435	–, Stadt, Kr. Schleiden	14 4 37	2535/5604	–, Kr. Würzburg	18 6 52	3564/5505
Geiersthalhofen	17 1 46	3565/5430	Gemünda i. OFr.	18 4 46	4415/5566	Gerolfing	18 1 42	4452/5402
Geigant	18 3 49	4550/5466	Gemünden			Gerolfingen	18 5 32	4392/5436
Geigelbach	23 1 41	3544/5312	a.d. Wohra, Stadt	16 2 52	3498/5648	Gerolsbach	18 1 51	4453/5373
Geilenkirchen, Stadt	14 4 34	2508/5647	–, Kr. Simmern	21 1 40	3390/5529	Gerolsheim	21 5 32	3447/5490
Geilnau	21 3 33	3424/5580	–, Kr. Usingen	16 3 93	3457/5580	Gerolstein	21 2 33	2545/5565
Geilshausen	16 1 31	3492/5612	–, Kr. Oberwesterwaldkreis	21 3 31	3430/5602	Gerolzahn	17 2 32	3523/5499
Geilsheim	18 5 32	4401/5434	–, Stadt, Kr. Gemünden	18 6 37	3550/5547	Gerolzhofen, Stadt	18 6 38	3597/5530
Geinsheim, Kr. Groß-Gerau	16 1 32	3456/5526	Genderkingen	18 7 33	4418/5397	Gersbach, Kr. Lörrach	22 2 38	3420/5285
–, Kr. Neustadt			Gengenbach	22 2 41	3427/5364	–, Kr. Pirmasens	21 5 40	3394/5453
a.d. Weinstraße	21 5 39	3445/5463	Genheim	21 1 36	3415/5534	Gersdorf, Kr. Hersfeld	16 2 57	3536/5635
Geisecke	14 9 35	3403/5702	Genkingen	23 1 39	3514/5363	–, Kr. Nürnberg	18 5 42	4453/5480
Geiselbach	18 6 31	3514/5554	Gennach	18 7 47	4404/5333	–, Kr. Weißenburg i. Bay.	18 5 47	4438/5434
Geiselberg	21 5 40	3405/5466	Gennebreck	14 9 34	2584/5687	Gersfeld, Stadt	16 2 55	3565/5591
Geiselbullach	18 1 40	4451/5344	Gensingen	21 4 32	3423/5529	Gershagen	21 3 31	3426/5602
Geiselhöring, Markt	18 2 42	4529/5410	Gensungen	16 2 63	3530/5666	Gershhausen	16 2 57	3539/5632
Geiselwind, Markt	18 5 44	3606/5516	Gentingen	21 2 32	2516/5529	Gersprenz	16 1 27	3491/5510
Geisenfeld, Markt	18 1 48	4472/5394	Georgen, Sankt	22 1 46	4451/5332	Gersrod	16 2 55	3534/5599
Geisenfeldwinden	18 1 48	4470/5394	Georgenberg	18 3 48	4530/5507	Gersten	13 5 34	2602/5828
Geisenhausen,			Georgenhausen	16 1 26	3486/5523	Gerstetten	17 1 37	3575/5388
Kr. Pfaffenhofen a.d. Ilm	18 1 48	4470/5380	Georgensgmünd	18 5 45	4428/5451	Gersthofen, Markt	18 7 31	4417/5366
–, Markt, Kr. Vilsbiburg	18 2 49	4519/5471	Georgiowald, Sankt	13 6 32	2588/5899	Gertenbach	16 2 67	3556/5694
Geisenheim, Stadt	16 3 89	3426/5539	Georgsdorf	13 5 33	2572/5826	Gerterode	16 2 64	3548/5644
Geisenried	18 7 41	4392/5293	Georgsfeld	13 6 31	2596/5930	Gerzen, Kr. Alfeld	13 2 31	3555/5759
Geisfeld, Kr. Bamberg	18 4 31	4429/5528	Georgsmarienhütte	13 5 37	3435/5786	–, Kr. Vilsbiburg	18 2 49	4532/5375
–, Kr. Trier	21 2 36	2568/5509	Georg-Weierbach	21 1 33	2600/5511	Geschendorf	11 1 44	3596/5978
Geisig	21 3 33	3414/5569	Gerabronn, Stadt	17 1 34	3567/5457	Gescher	14 5 34	2569/5758
Geisingen a. Neckar	17 1 41	3514/5423	Gerach, Kr. Birkenfeld	21 1 33	2596/5513	Geschwand	18 4 43	4450/5509
–, Kr. Donauaueschingen	22 1 32	3474/5310	–, Kr. Ebern	18 6 36	4415/5545	Geschwend	22 2 38	3421/5297
–, Kr. Münsingen	23 1 37	3530/5344	Geradstetten	17 1 45	3532/5408	Gesees	18 4 32	4467/5529
Geisling	18 3 43	4524/5426	Geratskirchen, Kr. Altötting	18 1 32	4549/5353	Geseke, Stadt	14 8 36	3466/5723
Geislingen a. Kocher	17 1 46	3557/5448	–, Kr. Eggenfelden	18 2 34	4549/5356	Geslau	18 5 43	3594/5470
– a.d. Steige, Stadt	17 1 36	3562/5387	Gerbach	21 5 41	3418/5504	Gesmold	13 5 35	3450/5786
–, Kr. Aalen	17 1 31	3605/5424	Gerbersdorf	18 5 37	4406/5454	Gessel	13 1 32	3488/5867
–, Kr. Balingen	23 1 31	3486/5350	Gerblingerode	13 2 32	3588/5707	Gessertshausen	18 7 31	4406/5356
Geislitz	16 3 83	3515/5559	Gerbrunn	18 6 52	3570/5516	Gestorf	13 1 38	3548/5787
Geislohe	18 5 47	4426/5425	Gerbsheim	17 2 39	3556/5508	Gestratz	24 1 48	3574/5279
Geismar, Kr. Frankenberg	16 2 52	3490/5659	Gerdau	13 3 39	3596/5872	Gestungshausen	18 4 33	4442/5567
–, Kr. Fritzlar-Homberg	16 2 53	3517/5667	Gerden	13 5 35	3457/5784	Getelo	13 5 33	2557/5815
–, Kr. Göttingen	13 2 34	3566/5709	Gerderath	14 4 33	2515/5662	Gethsemane	16 2 57	3565/5636
Geißelhardt	17 1 46	3541/5440	Gereonsweiler	14 4 35	2515/5647	Getmold	14 7 38	3466/5801
Geißlingen, Kr. Uffenheim	18 5 46	3579/5496	Geretshausen	18 1 43	4421/5331	Gettenau	16 1 23	3492/5583
–, Kr. Waldshut	22 1 47	3454/5276	Geretsried	18 1 56	4460/5303	Gettenbach	16 3 83	3512/5567
Geiß-Nidda	16 1 23	3497/5585	Gereuth	18 6 36	4415/5555	Gettorf	11 1 31	3563/6031
Geitelde	13 7 35	3600/5787	Gergweis	18 2 50	4573/5387	Geuser	18 6 38	4462/5567
Gelbelsee	18 5 33	4459/5423	Gerhardsbrunn	21 5 34	3392/5470	Geusfeld	18 6 38	4392/5529
Gelbingen	17 1 46	3554/5444	Gerhardshofen	18 5 41	4406/5501	Geutenreuth	18 4 40	4449/5551
Gelchsheim, Markt	18 6 50	3573/5493	Gerichtstetten	17 2 32	3536/5488	Gevelinghausen	14 8 37	3460/5690
Geldern, Stadt	14 2 33	2522/5709	Gering	21 1 37	2590/5571	Gevelsdorf, Stadt	14 9 34	2592/5687
Geldersheim	18 6 51	3582/5545	Gerlachshausen	18 6 43	3588/5520	Gevelsdorf	14 4 35	2527/5652
Gelenberg	21 1 37	2561/5573	Gerlachshausen	17 2 39	3552/5493	Gevenich, Kr. Cochem	21 1 34	2577/5558
Gelldorf	13 1 42	3508/5795	Gerlenhofen	18 7 45	3577/5356	–, Kr. Jülich	14 4 35	2521/5650
Gelkenbeck	13 5 37	3427/5785	Gerlingen, Kr. Leonberg	17 1 40	3505/5407	Gevensleben	13 7 34	4419/5772
Gellersen	13 1 34	3521/5765	–, Kr. Soest	14 8 41	3429/5710	Geversdorf	13 4 32	3505/5963
Gellershausen	16 2 65	3501/5666	Germannsdorf	18 2 51	5402/5390	Gewissenruh	16 2 58	3537/5721
Gelliehausen	13 2 34	3573/5705	Germering	18 1 40	4453/5333	Gey	14 4 32	2529/5623
Gellmersbach	17 1 38	3523/5449	Germersdorf	16 2 51	3563/5673	Geyen	14 3 34	2555/5649
Gelnhaar	16 1 23	3510/5580	Germersberg	18 5 40	4449/5494	Geyern	18 5 47	4433/5438
Gelnhausen, Stadt	16 3 83	3513/5563	Germershausen	13 2 32	3582/5715	Gichenbach	16 2 55	3560/5589
Gelsdorf	21 1 31	2573/5606	Germersheim, Stadt	21 5 33	3454/5453	Giebel, Forst	13 7 34	4428/5821

Gemeinde	Kenn- ziffer	Koordinaten- schlüssel	Gemeinde	Kenn- ziffer	Koordinaten- schlüssel	Gemeinde	Kenn- ziffer	Koordinaten- schlüssel
Giebelstadt, Markt	18 6 50	3568/5502	Gittersdorf	18 2 31	4548/5440	Gnotzheim, Markt	18 5 37	4406/5437
Giebing	18 1 36	4464/5359	Gittersdorf	16 2 57	3545/5639	Gnutz	11 1 42	3554/6001
Gieboldehausen	13 2 32	3584/5720	Glaam	16 2 59	3566/5631	Goar, Sankt, Stadt	21 1 39	3408/5557
Giebringhausen	16 2 65	3481/5689	Gladbach, Kr. Düren	14 4 32	2545/5625	Goarshausen, Sankt, Stadt	21 3 32	3408/5558
Giekau	11 1 41	4403/6022	–, Kr. Neuwied	21 1 38	3394/5592	Goch, Stadt	14 1 36	2511/5727
Gielau	13 3 33	4423/5859	–, Kr. Wittlich	21 2 37	2555/5533	Gochsen	17 1 38	3526/5456
Gielde	13 7 33	3603/5768	Gladbeck, Stadt	14 6 14	2568/5716	Gochsheim, Kr. Schweinfurt	18 6 51	3592/5543
Gieleroth	21 1 32	3406/5615	Gladebeck	13 2 34	3559/5721	–, Stadt, Kr. Bruchsal	17 2 31	3481/5440
Gielert	21 2 31	2572/5515	Gladenbach, Stadt	16 3 81	3470/5626	Gockenholz	13 3 32	3583/5835
Gielersdorf	14 3 32	2572/5621	Gläserzell	16 2 55	3545/5605	Goddellau	16 1 32	3464/5522
Gienau	13 3 37	4411/5893	Glandorf	13 5 37	3431/5772	Goddelsheim	16 2 65	3486/5674
Giengen a.d. Brenz, Stadt	17 1 37	3592/5388	Glane	13 5 37	3435/5779	Goddert	21 3 34	3410/5602
Gierschnach	21 1 37	2596/5570	Glan-Münchweiler	21 5 36	2604/5483	Godelhausen	21 5 36	2604/5487
Giershagen	14 8 33	3488/5697	Glasau	11 1 44	4403/5993	Godelheim	14 7 36	3525/5733
Giershausen, Kr. Altenkir- chen (Westerwald)	21 1 32	3397/5616	Glashofen	17 2 32	3526/5498	Godendorf	21 2 36	2536/5519
–, Kr. Unterlahnkreis	21 3 33	3421/5583	Glashütte (Baden)	22 1 44	3503/5332	Godenstedt	13 4 31	3515/5910
Giershofen	21 1 38	3404/5600	–, Kr. Sigmaringen	23 2 47	3515/5315	Godesberg, Bad, Stadt	14 3 32	2581/5617
Giers-Schanzendorf	13 4 36	3509/5880	–, Kr. Stormarn	11 1 46	3569/5951	Godramstein	21 5 37	3433/5453
Gierswalde	13 2 38	3549/5725	Glashütten, Kr. Bayreuth	18 4 32	4460/5528	Godshorn	13 1 35	3548/5812
Giesdorf	21 2 34	2532/5560	–, Kr. Büdingen	16 1 23	3509/5587	Göbelnrod	16 1 31	3494/5606
Giesel	16 2 55	3540/5596	–, Kr. Main-Taunus-Kreis	16 3 86	3457/5564	Göbriichen	17 2 37	3478/5425
Gieselwerder	16 2 58	3538/5718	Glasofen	18 6 46	3541/5524	Göcklingen	21 5 37	3430/5448
Giesenhain	16 2 59	3552/5625	Glatt	23 2 46	3472/5361	Göddenstedt	13 3 39	4420/5871
Giesenshausen	21 3 31	3409/5619	Glattbach, Kr. Aschaffenburg	18 6 32	3510/5541	Göddingen	13 3 37	4417/5904
Giesensdorf	11 1 35	4415/5952	–, Kr. Bergstraße	16 1 22	3482/5506	Gödenroth	21 1 40	3392/5551
Gießen, Stadt	16 1 12	3477/5605	Glatten	23 1 35	3464/5367	Gödens	13 6 34	3431/5929
Gifhorn, Stadt	13 3 35	4401/5818	Glaubendorf	18 3 37	4515/5493	Gödenstorf	13 3 36	3575/5900
Gifkendorf	13 3 37	4403/5896	Glauberg	16 1 23	3500/5575	Gödestorf	13 1 32	3494/5863
Gifflitz	16 2 65	3508/5669	Gledeberg	13 3 33	4423/5862	Gödringen	13 2 35	3561/5790
Giften	13 2 35	3557/5787	Glees	21 1 37	2588/5589	Göffingen	23 1 41	3539/5335
Gifting	18 4 38	4454/5576	Gleesen	13 5 34	2591/5813	Göggelsbuch	18 5 39	4443/5455
Giggenhausen	18 1 39	4474/5359	Glehn, Kr. Grevenbroich	14 1 34	2540/5670	Gögging, Bad	18 2 37	4484/5410
Gilching	18 1 52	4447/5332	–, Kr. Schleiden	14 4 37	2542/5607	Göggingen, Kr. Schwäbisch Gmünd	17 1 45	3565/5414
Gildehaus	13 5 33	2576/5796	Gleichen	16 2 53	3522/5673	–, Kr. Stockach	22 1 44	3515/5319
Gilfershausen	16 2 64	3558/5650	Gleidungen	13 2 35	3558/5794	–, Markt, Kr. Augsburg	18 7 31	4416/5357
Gilgenbach	21 1 31	2567/5585	Gleimenhain	16 1 21	3508/5632	Göggelbach	18 3 33	4504/5463
Gillenbeuren	21 1 34	2573/5558	Gleiritsch	18 3 41	4523/5485	Gögglingen	17 1 47	3570/5357
Gillenfeld	21 2 33	2564/5554	Gleisenau	18 6 40	4406/5540	Göhl	11 1 38	4431/6018
Gillersheim	13 2 38	3575/5722	Gleismuthausen	18 4 46	4410/5568	Göhr	13 3 33	4425/5864
Gilmerdingen	13 3 38	3549/5878	Gleißenberg, Kr. Scheinfeld	18 5 44	4402/5511	Göhrde	13 3 33	4425/5890
Gilsa	16 2 53	3513/5652	–, Kr. Waldmünchen	18 3 49	4554/5465	–, Forst	13 3 33	4422/5888
Gilsbach	14 8 39	3435/5626	Gleisweiler	21 5 37	3432/5456	Göhren	18 5 47	4427/5424
Gilserberg	16 2 69	3504/5646	Gleiszellen-Gleishorbach	21 5 31	3427/5444	Gölenkamp	13 5 33	2562/5820
Gilten	13 3 34	3539/5842	Glems	23 1 39	3523/5375	Göllheim	21 5 35	3431/5495
Gilzem	21 2 36	2537/5525	Glentorf	13 7 34	4418/5800	Göllingen	18 7 32	4397/5400
Gilzum	13 7 35	4411/5784	Glesch	14 3 31	2541/5648	Göllsdorf	23 1 40	3475/5336
Gimborn	14 3 35	3393/5659	Gleschendorf	11 1 33	4413/5990	Gölshausen	17 2 34	3480/5434
Gimbsheim	21 4 34	3455/5515	Glesse	13 2 36	3525/5756	Gönnebek	11 1 44	3577/5991
Gimbte	14 5 36	3407/5770	Gleusdorf	18 6 36	4418/5550	Gönnern	16 3 81	3461/5632
Gimbweiler	21 1 33	2586/5495	Gleußen	18 4 46	4421/5556	Gönnersdorf, Kr. Ahrweiler	21 1 31	2599/5596
Gimmeldingen - Lobloch	21 5 39	3438/5471	Glienitz	13 3 33	4430/5898	–, Kr. Daun	21 2 33	2542/5576
Gimmersdorf	14 3 32	2581/5611	Glimbach	14 4 35	2520/5651	–, Kr. Neuwied	21 1 38	2600/5591
Gimmigen	21 1 31	2582/5603	Glinde, Kr. Bremervörde	13 4 31	3506/5929	Gönnheim	21 5 39	3444/5479
Gimpertshausen	18 3 44	4469/5441	–, Kr. Stormarn	11 1 46	3580/5935	Gönningen	23 1 39	3511/5366
Gimsbach	21 5 34	2605/5486	Glinstedt	13 4 31	3504/5913	Göppingen, Stadt	17 1 36	3548/5397
Gimte	13 2 37	3542/5700	Glissen	13 1 37	3498/5811	Görgeshausen	21 3 34	3426/5586
Gindorf	21 2 32	2546/5541	Glött	18 7 32	3610/5375	Görisried	18 7 41	3613/5287
Gingen a.d. Fils	17 1 36	3557/5392	Glöttweg	18 7 36	3611/5368	Görschitz	18 4 32	4479/5536
Ginnick	14 4 32	2540/5618	Glonn, Kr. Dachau	18 1 36	4455/5359	Görsroth	16 3 92	3443/5566
Ginolfs	18 6 34	3576/5589	–, Markt, Kr. Ebersberg	18 1 37	4490/5316	Görwihl	22 1 43	3431/5279
Ginseldorf	16 2 61	3487/5634	Glosberg	18 4 38	4452/5573	Görzhain	16 2 69	3530/5630
Ginsheim-Gustavsborg	16 1 32	3435/5536	Glücksburg	11 1 34	3535/6079	Göschweiler	22 2 40	3449/5302
Ginsweiler	21 5 36	3402/5402	Glückstadt, Stadt	11 1 45	3528/5962	Gösen	18 3 40	4521/5511
Gintoft	11 1 34	3549/6071	Glüsing	11 1 37	3514/6016	Gösenroth	21 2 31	2595/5529
Gipperath	21 2 37	2561/5545	Glüsing, Kr. Gifhorn	13 3 35	4412/5845	Gösmes	18 4 45	4475/5567
Girbelsrath	14 4 32	2539/5630	–, Kr. Harburg	13 3 36	3568/5920	Gösseldorf	18 4 34	4449/5521
Girkenroth	21 3 31	3427/5598	–, Kr. Lüneburg	13 3 37	3589/5888	Gösselsdorf	18 3 37	4506/5482
Girkhausen	14 8 43	3462/5664	Gmünd, Kr. Eschenbach i.d. OPf.	18 3 35	4497/5507	Gössenheim	18 6 37	3556/5543
Girod	21 3 34	3422/5591	–, Kr. Regensburg	18 3 43	4531/5426	Gössenreuth	18 4 39	4473/5547
Gisselberg	16 2 61	3482/5626	Gmund a. Tegernsee	18 1 45	4481/5291	Gössersdorf	18 4 45	4458/5561
Gissigheim	17 2 39	3542/5495	Gnadenal	17 1 46	3547/5443	Gößlingen	23 1 40	3477/5344
Gistenbeck	13 3 33	4432/5867	Gnarrenburg	13 4 31	3500/5916	Göß Weinstein, Markt	18 4 43	4452/5515
Gittelde, Flecken	13 7 32	3582/5741	Gniebel	23 1 43	3482/5382	Göstrup	14 7 37	3503/5774
–, Forst	13 7 32	3580/5743	Gnodstadt	18 6 50	3580/5500	Götheby-Holm	11 1 31	3546/6039
			Gnötzheim	18 5 46	3585/5498	Göttdorf	18 5 31	4401/5475

Güttelfingen – Grafreuth b. Krefeld

Gemeinde	Kenn- ziffer	Koordinaten- schlüssel	Gemeinde	Kenn- ziffer	Koordinaten- schlüssel	Gemeinde	Kenn- ziffer	Koordinaten- schlüssel
Güttelfingen,			Gosbach	17 1 36	3550/5382	Grafenreuth,		
Kr. Freudenstadt	23 1 35	3461/5383	Gosberg	18 4 35	4436/5508	Kr. Wunsiedel	18 4 47	4509/5547
–, Kr. Horb	23 1 36	3482/5373	Gosenbach	14 8 39	3426/5636	Grafenheinfeld	18 6 51	3586/5541
Göttelhöf	18 5 41	4406/5497	Gosheim, Kr. Donauwörth	18 7 33	4406/5412	Grafentraubach	18 2 42	4521/5406
Göttersdorf	18 2 50	4571/5388	–, Kr. Tuttlingen	23 1 44	3482/5333	Grafenwiesen	18 2 38	4565/5452
Göttien	13 3 33	4437/5873	Goslar, Stadt	13 7 12	3598/5753	Grafenwinn	18 3 43	4515/5449
Göttin	11 1 35	4414/5934	Gospoldshofen	23 1 45	3571/5306	Grafenwöhr, Stadt	18 3 35	4493/5509
Götting	18 1 33	4496/5303	Gosseltshausen	18 1 48	4471/5386	Grafertshofen	18 7 45	3586/5352
Göttingen, Kr. Marburg	16 2 61	3484/5637	Gossenberg	18 4 33	4422/5563	Graf Görtzsch Wald	16 1 33	3536/5618
–, Kr. Ulm	17 1 47	3580/5371	Gossersdorf	18 2 31	4551/5439	Grafhorst	13 7 34	4429/5813
–, Stadt	13 2 11	3565/5711	Goßersweiler	21 5 31	3421/5448	Grafing, Kr. Deggendorf	18 2 32	4572/5418
Göttlishofen	23 1 45	3571/5288	Goßfelden	16 2 61	3481/5636	–, Kr. Straubing	18 2 47	4553/5406
Göttschied	21 1 33	2596/5510	Goßmannsdorf a. Main	18 6 50	3573/5505	Grafenschaft	14 8 37	3452/5667
Götzberg	11 1 44	3569/5963	–, Kr. Hofheim i. UFr.	18 6 41	4397/5557	Grainau	18 1 41	4426/5260
Götzdorf	18 2 40	4515/5373	Goßmannsrode	16 2 57	3541/5635	Grainbach	18 1 49	4517/5293
Götzen	16 1 23	3510/5598	Goting	11 1 48	3466/6062	Grainet	18 2 52	5401/5407
Götzendorf,			Gottenau	18 7 42	3604/5315	Graisbach	18 7 33	4419/5402
Kr. Ebermannstadt	18 4 34	4436/5521	Gottenheim	22 2 34	3405/5324	Grambek	11 1 35	4433/5939
–, Kr. Sulzbach-Rosenberg	18 3 46	4480/5477	Gottersdorf	17 2 32	3522/5500	Grambergen	13 5 37	3451/5793
Götzenhain	16 1 34	3480/5540	Gotteshofen	18 1 48	4460/5390	Grampersdorf	18 3 32	4461/5426
Götzeroth	21 2 31	2584/5528	Gotteszell	18 2 48	4571/5426	Gramschatz	18 6 42	3569/5533
Götzingen	17 2 32	3528/5484	Gottfrieding	18 2 33	4339/5389	Grande	11 1 46	3592/5940
Göze	13 1 35	3538/5801	Gottfriedsreuth	18 4 37	4491/5566	Grandenborn	16 2 51	3572/5661
Goggenbach	17 1 46	3553/5453	Gotthards	16 2 59	3564/5610	Granheim	23 1 34	3542/5353
Gogfeld	14 7 35	3484/5785	Gottmadingen	22 1 36	3483/5289	Gransdorf	21 2 37	2549/5542
Gohlau	13 3 33	4428/5877	Gottmannshofen	18 7 49	4404/5381	Granstedt, Kr. Bremervörde	13 4 31	3512/5913
Gohr	14 1 34	2550/5663	Gotttrupel	11 1 34	3522/6073	–, Kr. Lüchow-Dannenberg	13 3 33	4432/5871
Gokels	11 1 42	3530/5998	Gottbären	16 2 58	3534/5714	Granterath	14 4 33	2520/5658
Golbach	14 4 37	2537/5599	Gottsdorf	18 2 51	5406/5378	Grantschen	17 1 38	3523/5446
Goldbach,			Gottsfeld	18 4 43	4471/5523	Grappertshofen	18 5 44	3605/5505
Kr. Aschaffenburg	18 6 32	3513/5540	Gottsmanngrün	18 4 37	4486/5583	Grasberg	13 4 33	3499/5804
–, Kr. Crailsheim	17 1 34	3581/5445	Gottstreu	16 2 58	3540/5716	Grasbeuren	22 1 45	3523/5288
–, Kr. Günzburg	18 7 36	3602/5362	Gotzendorf	18 2 38	4567/5452	Grasbrunn	18 1 47	4481/5327
Goldbeck, Kr.			Gotzing	18 1 45	4485/5299	Grasdorf, Kr. Grfsch.		
Grfsch. Schaumburg	13 1 33	3511/5775	Govelin	13 3 33	4429/5891	Bentheim	13 5 33	2567/5816
–, Kr. Stade	13 4 35	3542/5919	Graach-Kautenbach	21 2 31	2576/5534	–, Kr. Hannover	13 1 35	3555/5797
Goldburghausen	17 1 31	3605/5416	Grab	17 1 32	3542/5431	–, Kr. Hildesheim-		
Goldbeck	11 1 36	3509/6061	Grabau, Kr. Higt.			Marienburg	13 2 35	3580/5776
Goldelund	11 1 36	3507/6061	Lauenburg	11 1 35	4402/5932	–, Kr. Verden	13 4 36	3510/5878
Goldensiedt	13 8 35	3462/5858	–, Kr. Lüchow-Dannenberg	13 3 33	4440/5876	Gras-Ellenbach	16 1 22	3490/5499
Goldhausen, Kr. Waldeck	16 2 65	3487/5679	–, Kr. Stormarn	11 1 46	3584/5964	Grasheim	18 7 44	4446/5394
–, Kr. Unterwesterwald-			–, Kr. Uelzen	13 3 39	4420/5869	Grasleben	13 7 34	4433/5798
kreis	21 3 34	3420/5592	Graben, Kr. Karlsruhe	17 2 34	3462/5446	Grasmannsdorf	18 4 31	4411/5523
Goldkronach, Stadt	18 4 32	4478/5542	–, Kr. Schwabmünchen	18 7 47	4412/5340	Graß	18 3 43	4506/5428
Goldmühl	18 4 32	4478/5543	–, Kr. Weidenburg i. Bay.	18 5 47	4421/5428	Grassau	18 1 53	4534/5294
Goldschauer	22 2 35	3413/5375	Grabenstätt	18 1 53	4541/5301	Grassel	13 3 35	4404/5804
Golkraich	14 4 33	2517/5661	Grabenstetten	23 1 39	3534/5376	Grassersdorf	18 3 49	4538/5470
Gollachostheim	18 5 46	3582/5492	Grabow	13 3 33	4440/5876	Graßling, Kr. Mallersdorf	18 2 42	4521/5410
Gollau	13 3 33	4441/5874	Gräfelting	18 1 47	4458/5331	–, Kr. Regensburg	18 3 43	4503/5424
Gollenberg-Ellenberg	21 1 33	2584/5505	Gräfenberg, Stadt	18 4 35	4446/5502	Graste	13 2 31	3567/5760
Gollern	13 3 39	4409/5884	Gräfenbuch	18 5 31	3607/5472	Grastrup-Hölsen	14 7 37	3485/5769
Gollhofen	18 5 46	3586/5493	Gräfendhron	21 2 31	2577/5517	Grattersdorf	18 2 32	4584/5408
Gollmuthhausen	18 6 44	3601/5581	Gräferdorf	18 6 37	3553/5554	Grattstadt	18 4 33	4417/5583
Gollnerberg	18 2 51	5412/5394	Gräfenhäusling	18 4 31	4438/5541	Graue	13 1 32	3502/5844
Golmbach	13 2 36	3537/5752	Gräfenhausen,			Grael	11 1 42	3544/5993
Goltorf	11 1 43	3546/6046	Kr. Bergzabern	21 5 31	3424/5455	Graelbaum	22 2 35	3425/5401
Golzheim	14 4 32	2541/5633	–, Kr. Calw	23 1 33	3469/5415	Grauen	13 3 38	3545/5885
Gomadigen	23 1 37	3529/5362	–, Kr. Darmstadt	16 1 25	3471/5532	Graulingen	13 3 39	3566/5864
Gomaringen	23 1 39	3508/5368	Gräfenneuses	18 5 44	3603/5518	Grave	13 2 36	3531/5753
Gombeth	16 2 53	3520/5658	Gräfensteinberg	18 5 37	4413/5447	Gravenhorst	13 3 35	4402/5809
Gommersdorf	17 2 32	3544/5470	Gräpel	13 4 35	3512/5937	Grebenu, Kr. Alsfeld	16 1 21	3533/5623
Gommersheim	21 5 37	3446/5461	Gräveneck	16 3 87	3446/5590	–, Kr. Melsungen	16 2 63	3534/5673
Gonbach	21 5 41	3421/5490	Grävenwiesbach	16 3 93	3461/5583	Grebendorf	16 2 51	3574/5675
Gondelsheim, Kr. Bruchsal	17 2 31	3475/5436	Grafel	13 4 31	3522/5917	Grebenhagen	16 2 53	3534/5642
–, Kr. Prüm	21 2 34	2536/5566	Grafeld	13 5 32	3410/5093	Grebenhain	16 1 33	3524/5594
Gondenbrett	21 2 34	2530/5567	Grafelde	13 2 31	3564/5766	Grebenroth	16 3 92	3424/5563
Gondorf, Kr. Bitburg	21 2 32	2544/5537	Grafenau, Stadt	18 2 35	4603/5414	Grebenstein, Stadt	16 2 58	3528/5701
–, Kr. Mayen	21 1 37	3390/5574	Grafenberg, Kr. Hilpoltstein	18 5 39	4447/5432	Grebin	11 1 41	4402/6009
Gondroth	16 3 83	3507/5557	–, Kr. Nürtingen	17 1 43	3523/5381	Grebshorn	13 3 35	3593/5836
Gontershausen	16 1 21	3497/5622	Grafendorf	18 2 41	4488/5383	Greding, Stadt	18 5 39	4453/5435
Gonterskirchen	16 1 31	3501/5597	Grafengehaig, Markt	18 4 45	4471/5563	Greene, Flecken	13 7 32	3564/5747
Gonzerath	21 2 31	2580/5525	Grafenhausen, Kr. Lahr	22 2 37	3408/5351	–, Forst	13 7 32	3564/5747
Gorleben	13 3 33	4457/5880	–, Kr. Neustadt	22 2 40	3445/5293	Greetsiel	13 6 33	2572/5930
Gornhausen	21 2 31	2575/5525	Grafenkirchen	18 3 34	4546/5463	Greffen	14 5 41	3441/5760
Gorspen-Vahlsen	14 7 39	3503/5807	Grafenreuth, Kr. Neustadt			Greffern	22 3 31	3427/5402
Gorzheim	16 1 22	3479/5489	a. d. Waldnaab	18 3 40	4521/5506	Grefrath b. Krefeld	14 1 35	2524/5689

Gemeinde	Kenn- ziffer	Koordinaten- schlüssel	Gemeinde	Kenn- ziffer	Koordinaten- schlüssel	Gemeinde	Kenn- ziffer	Koordinaten- schlüssel
Greifenberg	18 1 43	4432/5326	Grimersum	13 6 33	2578/5928	Großbundenbach	21 5 43	2603/5464
Greifenstein	16 3 94	3450/5609	Grimlinghausen	14 8 33	3461/5693	Großburgwedel	13 3 31	3558/5819
Greifenthal	16 3 94	3452/5608	Grimmelshofen	22 1 47	3462/5295	Groß Dahlum	13 7 35	4422/5779
Greiling	18 1 34	4471/5292	Grimoldsried	18 7 47	4397/5343	Großdechendorf	18 4 36	4423/5500
Greilsberg	18 2 42	4521/5400	Grimolzhausen	18 1 51	4437/5383	Großdeinbach	17 1 45	3554/5409
Gremelscheid	21 2 34	2529/5551	Grinau	11 1 35	4404/5962	Groß Denkte	13 7 35	4405/5780
Gremeltshofen	18 7 37	3597/5334	Grindau	13 3 34	3542/5836	Groß Disnack	11 1 35	4414/5958
Greimerath, Kr. Saarburg	21 2 35	2549/5492	Grissenbach	14 8 39	3441/5639	Groß Döhren	13 7 33	3599/5764
–, Kr. Wittlich	21 2 37	2565/5545	Grigheim	22 2 39	3595/5305	Groß Dohren	13 5 36	3403/5834
Greimersburg	21 1 34	2581/5561	Grodtt	23 1 32	3554/5323	Großdornberg	14 7 31	3464/5768
Greimharting	18 1 49	4524/5303	Größenstädt	18 3 48	4529/5496	Groß Drehle	13 5 32	3432/5824
Grein	16 1 22	3488/5478	Gröbblingen	14 5 41	3430/5762	Groß Dünjen	13 2 35	3570/5774
Greiselbach	18 5 32	3603/5431	Gröde	11 1 36	3482/6055	Großeibstadt	18 6 44	3601/5574
Greising	18 2 32	4575/5416	Grödersby	11 1 43	3559/6057	Groß-Eichen	16 1 21	3505/5606
Greißing	18 2 42	4528/5410	Grömbach	23 1 35	3467/5382	Großeicholzheim	17 2 32	3520/5478
Gremersdorf	11 1 38	4431/6023	Grömitz	11 1 38	4432/6003	Groß Eicklingen	13 3 32	3580/5825
Gremertshausen	18 1 39	4473/5361	Grönebach	14 8 33	3469/5677	Groß Eilstorf	13 3 34	3531/5854
Gremheim	18 7 32	4401/5390	Grönenbach, Markt	18 7 42	3591/5305	Groß Elbe	13 7 35	3587/5774
Gremmelsbach	22 1 46	3445/5336	Grönhart	18 5 47	4421/5429	Grosselfingen	23 2 46	3492/5355
Gremmerup	11 1 34	3537/6072	Gröningen	17 1 34	3577/5450	Großelfingen	18 7 46	4395/5412
Gremsdorf	18 4 36	4416/5508	Grönloh	13 5 32	3437/5832	Groß Ellershausen	13 2 34	3560/5710
Gremshiem	13 7 32	3572/5753	Grönwohld	11 1 46	3593/5947	Großenaspe	11 1 44	3563/5983
Grenderich	21 1 41	2588/5548	Grösdorf	18 5 33	4455/5425	Grossenau	18 4 41	4485/5554
Grenzach	22 2 38	3399/5269	Grössau	18 4 38	4452/5576	Großenbach, Kr. Hünfeld	16 2 59	3556/5617
Gresgen	22 2 38	3411/5286	Grötschenreuth	18 3 40	4502/5525	–, Kr. Wittgenstein	14 8 43	3447/5642
Gressenich	14 4 31	2521/5626	Grötzingen, Kr. Ehingen	23 1 34	3548/5357	Großenberg	13 1 34	3520/5757
Gressenwöhr	18 3 31	4487/5499	–, Kr. Karlsruhe	17 2 34	3463/5430	Großenbrach	18 6 33	3576/5568
Greßhausen	18 6 40	3599/5545	–, Stadt, Kr. Nürtingen	17 1 43	3520/5388	Großenbreden	14 7 36	3517/5744
Greßthal	18 6 39	3574/5549	Grohnde	13 1 34	3529/5765	Großenbrode	11 1 38	4441/6027
Grete	14 7 37	3479/5761	Groin	14 1 38	2528/5738	Großenbuch	18 4 35	4439/5498
Gretenberg	13 3 31	3567/5797	Grolsheim	21 4 32	3422/5530	Großen-Buseck	16 1 31	3484/5608
Gretesch	13 5 37	3441/5794	Grombach	17 2 38	3500/5454	Großeneder	14 7 42	3511/5713
Grethem	13 3 34	3539/5844	Gronau i. W., Stadt	14 5 31	2570/5787	Großenenglis	16 2 53	3519/5660
Grettstadt	18 6 51	3594/5539	–, Kr. Bergstraße	16 1 22	3476/5505	Großengsee	18 4 35	4454/5500
Greußenheim	18 6 52	3554/5520	–, Kr. Hanau	16 3 84	3484/5562	Großengstingen	23 1 39	3521/5361
Greuth, Kr. Gerolzhofen	18 6 38	3599/5514	–, Kr. Heilbronn	17 1 38	3525/5433	Großenhain	13 4 37	3498/5937
–, Kr. Höchststadt a.d. Aisch	18 4 36	4422/5514	–, Stadt, Kr. Alsfeld	13 2 31	3553/5773	Großenhausen	16 3 83	3513/5558
Greven links d. Ems	14 5 36	3401/5774	Grone	13 2 34	3562/5711	Großenheerse	14 7 39	3499/5813
Greven rechts d. Ems	14 5 36	3510/5774	Groothusen	13 6 33	2570/5923	Großenheidorn	13 1 42	3527/5814
Greven, Stadt	14 5 36	3405/5774	Groschlattengrün	18 3 47	4511/5538	Großenkneten	13 8 34	3450/5868
Grevenbroich, Stadt	14 1 34	2541/5661	Großaig	18 2 38	4567/5464	Großen-Linden	16 1 31	3475/5599
Grevenbrück	14 8 38	3430/5667	Großaitingen	18 7 47	4410/5344	Großenlöder	16 2 55	3538/5606
Grevenhagen	14 7 33	3498/5740	Großalfalterbach	18 3 38	4468/5450	Großmarpe	14 7 33	3501/5759
Grevenkop	11 1 45	3535/5968	Großalmerode, Stadt	16 2 67	3554/5680	Großmoor	16 2 59	3546/5618
Grevenkrug	11 1 42	3566/6009	Großaltdorf	17 1 46	3565/5443	Großpinning	18 2 39	4550/5404
Grevenstein	14 8 32	3439/5685	Großaltenstädten	16 3 94	3463/5613	Großrade	11 1 47	3514/5988
Greverath	21 2 37	2553/5533	Großanhausen	18 7 36	3601/5367	Großenried	18 5 35	4397/5451
Grewenich	21 2 36	2537/5512	Großarmschlag	18 2 35	4601/5417	Großenritte	16 2 60	3526/5679
Griebbohm	11 1 42	3523/5988	Groß Aschen	13 5 35	3466/5783	Großenrode	13 2 38	3562/5726
Griebelschied	21 1 33	2600/5519	Großaspach	17 1 32	3529/5426	Großenschwand	18 3 48	4522/5490
Griedel	16 1 29	3479/5589	Großauheim	16 3 84	3496/5552	Großensee	11 1 46	3589/5944
Griedelbach	16 3 94	3466/5590	Großbardorf	18 6 44	3597/5571	Großenseebach	18 4 36	4419/5500
Gries	21 5 36	2601/5477	Groß-Barkau	11 1 41	3576/6011	Großensees	18 3 47	4522/5533
Griesau	18 3 43	4530/5424	Groß Barnitz	11 1 46	4401/5965	Großensterz	18 3 47	4518/5533
Griesbach, Bad,			Großbellhofen	18 5 40	4450/5493	Großentaft	16 2 59	3560/5623
Kr. Offenburg	22 2 41	3444/5369	Großberg	18 3 43	4504/5426	Großenvörde	13 1 37	3492/5812
–, Kr. Dingolfing	18 2 33	4543/5385	Großberghausen	18 3 32	4454/5446	Großewede	13 3 38	3546/5889
–, Kr. Tirschenreuth	18 3 47	4535/5526	Großberghofen	18 1 36	4449/5354	Großenwieden	13 1 33	3513/5782
–, Markt, Kr. Griesbach	18 2 36	4589/5369	Groß Berkel	13 1 34	3521/5770	Großenwiehe	11 1 34	3516/6065
Griesbäckerzell	18 1 31	4430/5368	Groß Berßen	13 5 36	2600/5849	Großenwürden	13 4 35	3517/5949
Griesenbach	21 1 38	2601/5619	Großbettlingen	17 1 43	3523/5383	Großenzenried	18 3 39	4538/5462
Griesheim, Kr. Darmstadt	16 1 25	3468/5524	Groß-Bieberau	16 1 26	3487/5517	Großerlach	17 1 32	3537/5435
–, Kr. Offenburg	22 2 41	3421/5375	Groß Biewende	13 7 35	4406/5775	Groß Escherde	13 2 35	3558/5780
Griesingen	23 1 34	3558/5348	Großbirkach	18 4 31	4391/5519	Großetzenberg	18 3 42	4491/5436
Grießem	13 1 34	3515/5765	Großbissendorf	18 3 42	4486/5454	Groß-Felda	16 1 21	3512/5612
Grießen	22 1 47	3456/5277	Großblankenbach	18 6 31	3516/5548	Großfischlingen	21 5 37	3440/5459
Griesenbach	18 2 40	4522/5389	Großbockenheim	21 5 32	3440/5496	Groß Flöthe	13 7 33	3601/5774
Griesenstätt	18 1 54	4513/5317	Groß Boden	11 1 35	3596/5959	Groß Förste	13 2 35	3562/5787
Griesstetten	18 3 44	4470/5432	Großbottwar, Stadt	17 1 41	3521/5429	Groß Fredenbeck	13 4 35	3527/5932
Grieth	14 1 36	2521/5739	Großbrannenbergl	18 1 49	4506/5287	Groß Fullen	13 5 36	2583/5841
Griethausen	14 1 36	2513/5742	Groß Breese	13 3 33	4453/5870	Groß Gaddau	13 3 33	4431/5873
Grietherbusch	14 1 38	2524/5740	Großbreitenbronn	18 5 35	4403/5455	Großgamstadt	18 4 33	4434/5567
Griffenwang	18 3 42	4481/5461	Groß Brunnsrode	13 7 31	4409/5803	Großgartach	17 1 38	3509/5445
Grifte	16 2 53	3530/5675	Groß-Buchwald	11 1 41	3570/6004	Groß-Gerau, Stadt	16 1 32	3463/5531
Grimburg	21 2 36	2564/5498	Großbüllesheim	14 3 33	2558/5616	Großgeschaidt	18 5 34	4440/5492
Grimelsheim	16 2 58	3516/5704	Groß Bülden	13 2 41	3581/5793	Groß Giesen	13 2 35	3561/5785

Großglattbach – Gückelhorn

Gemeinde	Kenn- ziffer	Koordinaten- schlüssel	Gemeinde	Kenn- ziffer	Koordinaten- schlüssel	Gemeinde	Kenn- ziffer	Koordinaten- schlüssel
Großglattbach	17 1 48	3492/5420	Großniedesheim	21 5 32	3450/5493	Grub, Kr. Bamberg	18 4 31	4407/5527
Groß Gleidingen	13 7 31	3597/5789	Groß Niendorf	11 1 44	3582/5969	–, Kr. Kötzing	18 2 38	4553/5442
Großgoltern	13 1 35	3534/5800	Großnöblich	18 1 39	4469/5356	–, Kr. Nürnberg	18 5 42	4455/5467
Großgressingen	18 4 31	4391/5523	Groß Nordende	11 1 39	3543/5952	Grube	11 1 38	4437/6012
Groß Gröna	11 1 35	4418/5964	Großnottersdorf	18 5 39	4444/5434	Gruben	16 2 59	3553/5617
Großgründlach	18 5 36	4429/5489	Groß Oesingen	13 3 35	3599/5836	Grubweg	18 2 43	5390/5384
Groß-Gumpen	16 1 27	3486/5505	Groß-Offenseth-Aspern	11 1 39	3547/5965	Grüb, Kr. Ansbach	18 5 31	4399/5468
Großgundertshausen	18 2 41	4487/5386	Großoldendorf	13 6 32	3416/5911	–, Kr. Dinkelsbühl	18 5 32	4391/5440
Groß Gusborn	13 3 33	4448/5884	Großostheim, Markt	18 6 32	3505/5531	Grün	18 4 47	4497/5549
Großhabersdorf	18 5 36	4412/5475	Großrechtenbach	16 3 94	3469/5598	Grünbach, Kr. Erding	18 1 38	4500/5555
Groß Häuslingen	13 3 34	3526/5853	Groß Reken	14 5 33	2572/5746	–, Kr. Mühldorf	18 1 46	4540/5341
Großhansdorf-Schmalenbeck	11 1 46	3585/5949	Groß-Rheide	11 1 43	3528/6035	Grünberg, Kr. Mainburg	18 2 41	4485/5384
Großharbach	18 5 43	3583/5482	Groß Rhüden	13 2 35	3577/5757	–, Stadt, Kr. Gießen	16 1 31	3497/5606
Groß-Harrie	11 1 41	3568/5999	GroßRinderfeld	17 2 39	3552/5503	Gründelhardt	17 1 34	3571/5439
Großhaslach	18 5 31	4407/5468	Großringe	13 5 33	2562/5829	Grünebach	21 1 32	3422/5627
Großhau	14 4 32	2528/5622	Groß Ringmar	13 1 32	3478/5855	Grünenbach	24 1 48	3576/5277
Groß Heere	13 7 35	3586/5771	Groß Rönnau	11 1 44	3585/5983	Grünenbaidt	18 7 31	4392/5360
Groß Hegesdorf	13 1 33	3521/5798	Groß-Rohrheim	16 1 22	3462/5508	Grünedeich	13 4 35	3540/5938
Groß Hehlen	13 3 32	3572/5836	Großropperhausen	16 2 69	3526/5644	Grünenplan	13 2 36	3550/5758
Groß Heide	13 3 33	4443/5881	Großsachsen	17 2 35	3475/5486	–, Forst	13 2 36	3550/5760
Großheide	13 6 33	2589/5941	Großsachsenheim, Stadt	17 1 41	3505/5425	Grünenwört	17 2 39	3534/5515
Großheirath	18 4 33	4425/5560	Großsander	13 6 32	3420/5908	Grünhagen	13 3 37	3597/5892
Groß Hensstedt	13 1 32	3480/5859	Groß Sarau	11 1 35	4416/5961	Grünholz	11 1 34	3550/6064
Großheppach	17 1 49	3528/5409	Großschafhausen	23 1 32	3572/5340	Grünigen,		
Großherrschwand	22 1 43	3425/5283	Groß Schenkenberg	11 1 35	4406/5964	Kr. Donaueschingen	22 1 32	3460/5316
Groß Hesebeck	13 3 39	4408/5883	Groß Schnees	13 2 34	3564/5700	–, Kr. Gießen	16 1 31	3480/5597
Groß Hesepe	13 5 36	2583/5833	Großschönach	22 1 45	3518/5302	–, Kr. Saalgau	23 1 41	3534/5337
Großheubach, Markt	18 6 48	3516/5509	Großschönbrunn	18 3 31	4492/5494	Grünkraut	23 1 38	3549/5290
Groß Hilligsfeld	13 1 34	3530/5777	Großschwarzenlohe	18 5 45	4435/5467	Grünlas	18 4 45	4473/5363
Groß Himstedt	13 2 35	3582/5785	Groß Schwülper	13 3 35	3598/5803	Grünmettstetten	23 1 36	3472/5369
Großhöbing	18 5 39	4448/5437	Großseelheim	16 2 61	3490/5631	Grünmorsbach	18 6 32	3515/5535
Großholbach	21 3 34	3421/5590	Großseifen	21 3 31	3426/5611	Grünreuth	18 5 38	4467/5495
Großholzhausen	18 1 49	4506/5292	Groß Sisbeck	13 7 34	4427/5803	Grünsberg	18 5 42	4451/5471
Großholzleute	23 1 45	3582/5283	Groß Sittensen	13 4 31	3533/5905	Grünsfeld, Stadt	17 2 39	3553/5497
Groß-Hutbergen	13 4 36	3513/5865	Groß Solschen	13 2 41	3579/5794	Grünsfeldhausen	17 2 39	3553/5498
Groß Ilde	13 2 35	3572/5764	Großsolt	11 1 34	3533/6063	Grünstadt, Stadt	21 5 32	3439/5492
Groß Ilse	13 2 41	3584/5793	Großsoltbrück	11 1 34	3533/6064	Grüntal	23 1 35	3461/5372
Großingersheim	17 1 41	3514/5425	Großsoltholz	11 1 34	3533/6062	Grüntegernbach	18 1 38	4516/5351
Großinzemoos	18 1 36	4458/5356	Großsorheim	18 7 46	4400/5407	Grünthal, Kr. Regensburg	18 3 43	4512/5435
Groß Ippener	13 1 32	3475/5870	Großstadelhofen	22 1 45	3519/5306	–, Kr. Wasserburg a. Inn	18 1 54	4530/5334
Großkahl	18 6 31	3519/5552	Groß Stavern	13 5 36	2597/5852	Grünwald	18 1 47	4464/5323
Großkampenbergr	21 2 34	2515/5558	Großsteinhausen	21 5 43	2605/5401	Grünwettersbach	17 2 34	3461/5424
Groß-Karben	16 1 29	3483/5566	Groß Steinum	13 7 34	3423/5793	Grüsen	16 2 52	3496/5652
Großkarlbach	21 5 32	3444/5489	Groß Sterneberg	13 4 35	3524/5945	Grüsselbach	16 2 59	3565/5623
Großkarolinenfeld	18 1 33	4506/5306	Groß Stöckheim	13 7 35	3604/5783	Grütlohn	14 5 33	2558/5742
Großkissendorf	18 7 36	3588/5362	Groß Süstedt	13 3 39	3594/5872	Grübingen	17 1 36	3547/5385
Großkitzighofen	18 7 38	4410/5329	Größ Thondorf	13 3 39	4413/5889	Gruiten	14 1 32	2570/5676
Großklienau	18 3 47	4525/5529	Großtissen	23 1 41	3538/5323	Grumbach	21 1 33	3395/5503
Groß Köhren	13 1 32	3472/5861	Groß Twülpstedt	13 7 34	4427/5805	Grumby	11 1 43	3543/6050
Großküllnbach	18 2 39	4545/5396	Groß-Umstadt, Stadt	16 1 26	3495/5525	Grunbach, Kr. Calw	23 1 33	3476/5411
Großkörtz	18 7 36	3594/5364	Groß Vahlberg	13 7 35	4411/5779	–, Kr. Waiblingen	17 1 49	3531/5409
Groß-Kollmar	11 1 45	3530/5956	Groß Varlingen	13 1 37	3517/5828	Grund, Bad, Stadt	13 2 42	3585/5742
Großkrotzenburg	16 3 84	3498/5549	Großvichtach	18 4 38	4457/5567	–, Kr. Siegen	14 8 39	3439/5648
Großkuchen	17 1 37	3590/5402	Groß-Vollstedt	11 1 42	3556/6012	Grundfeld	18 4 46	4431/5554
Groß Kummerfeld	11 1 44	3570/5992	Großwalbur	18 4 33	4419/5578	Grundhof	11 1 34	3542/6072
Groß Lafferde	13 2 41	3585/5789	Großwallstadt	18 6 49	3510/5526	Grundoldendorf	13 4 35	3539/5926
Großlangenfeld	21 2 34	2518/5565	Großweier	22 3 31	3430/5391	Grund-Schwalheim	16 1 23	3493/5586
Großlangheim, Markt	18 6 43	3589/5514	Großweil	18 1 55	4448/5282	Grundsheim	23 1 34	3550/5338
Großlaudenbach	18 6 31	3518/5552	Großweingarten	18 5 45	4423/5449	Grundsteinheim	14 7 32	3491/5724
Großlellenfeld	18 5 32	4401/5443	Großweismannsdörf	18 5 36	4422/5472	Grunern	22 2 39	3405/5305
Groß Lengden	13 2 34	3571/5708	Großwelzheim	18 6 31	3500/5546	Grunertshofen	18 1 40	4432/5339
Groß-Lessen	13 1 31	3483/5836	Großwendern	18 4 47	4501/5557	Grunholz	22 1 43	3431/5271
Groß Liedern	13 3 39	4406/5870	Großwenkheim	18 6 33	3593/5570	Gruol	23 2 46	3483/5357
Großlittgen	21 2 37	2557/5543	Groß-Wesenberg	11 1 46	4404/5966	Grupenhagen	13 1 34	3516/5771
Groß Lobke	13 2 35	3569/5793	Groß-Winternheim	21 4 32	3434/5534	Grüendorf	13 3 35	4413/5824
Groß Mackenstedt	13 1 32	3481/5874	Groß Wittensee	11 1 31	3550/6030	Gschwend	17 1 32	3555/5422
Großmaischeld	21 1 38	3403/5597	Groß Witzeetze	13 3 33	4454/5864	Gsenget	18 2 52	5408/5399
Groß Malchau	13 3 39	4418/5882	Großwolde	13 6 32	2596/5891	Gstadt	18 1 49	4531/5305
Groß Meckelsen	13 4 31	3530/5906	Großziegenfeld	18 4 40	4441/5544	Guckheim	21 3 31	3425/5599
Großmehring	18 1 42	4466/5403	Groß-Zimmern	16 1 26	3488/5526	Gudendorf, Kr. LandHadeln	13 4 32	3478/5963
Groß-Midlum	13 6 33	2577/5920	Grotegaste	13 6 32	2592/5894	–, Kr. Süderdithmarschen	11 1 47	3507/5988
Groß Mimmelage	13 5 32	3424/5836	Grothe	13 5 32	3429/5835	Gudensberg, Stadt	16 2 53	3525/5671
Großmoor	13 3 32	3569/5825	Grothusenkoog	11 1 32	3484/6019	Guderhandviertel	13 4 35	3540/5935
Groß Moor	13 3 36	3569/5925	Grove	11 1 35	4400/5934	Gudow	11 1 35	4419/5937
Groß Munzel	13 1 35	3533/5804	Groven	11 1 37	3499/6019	Güby	11 1 31	3543/6039
Großmuß	18 2 37	4497/5411	Grub a. Forst	18 4 33	4430/5566	Gückelhorn	18 6 36	4407/5562

Gemeinde	Kenn- ziffer	Koordinaten- schlüssel	Gemeinde	Kenn- ziffer	Koordinaten- schlüssel	Gemeinde	Kenn- ziffer	Koordinaten- schlüssel
Gückingen	21 3 33	3429/5584	Gundlitz	18 4 41	4476/5555	Haardt, Kr. Weidenburg i. Bay.	18 5 47	4426/5429
Güglingen, Stadt	17 1 38	3500/5436	Gundremmingen	18 7 36	3604/5375	Haaren, Kr. Aachen	14 4 31	2509/5629
Gühlitz	13 3 33	4438/5871	Gungelshausen	16 2 69	3516/5636	-, Kr. Büren	14 7 32	3481/5714
Gülchshausen	18 5 46	3578/5494	Gungolding	18 5 33	4452/5421	-, Kr. Selfkantkreis Geilen- kirchen - Heinsberg	14 4 34	2502/5662
Gülden	13 3 33	4425/5881	Gunningen	23 1 44	3478/5323	-, Kr. Unna	14 9 42	3425/5729
Güllesheim	21 1 32	3396/5608	Guntersblum	21 4 33	3453/5517	-, Kr. Wittlage	13 5 38	3444/5799
Güls	21 1 35	3396/5579	Guntersdorf	16 3 82	3446/5612	Haarhausen, Kr. Alsfeld	16 1 21	3496/5622
Gültlingen	23 1 33	3483/5390	Guntershausen	16 2 60	3532/5677	-, Kr. Fritzlar-Homberg	16 2 53	3518/5653
Gültstein	17 1 33	3491/5382	Gunzenau	16 1 33	3528/5591	Haarstorf	13 3 39	3597/5881
Gülzow	11 1 35	4400/5925	Gunzendorf, Kr. Bamberg	18 4 31	4434/5520	Haarth	18 4 33	4426/5565
Gümmer	13 1 35	3537/5809	-, Kr. Eschenbach i.d. OPf.	18 3 35	4472/5511	Haasgang	18 5 31	4399/5474
Günching	18 3 42	4470/5458	-, Kr. Neustadt a.d. Aisch	18 5 41	4409/5492	Haafel	13 4 31	3515/5915
Gündelbach	17 1 48	3496/5428	-, Kr. Rothenburg			Habach	18 1 55	4446/5288
Gündelwangen	22 2 40	3448/5300	ob der Tauber	18 5 43	3593/5471	Habel	16 2 55	3569/5611
Günding	18 1 36	4455/5347	Gunzenhausen, Stadt	18 5 37	4409/5443	Habelsee	18 5 43	3590/5481
Gündlingen	22 2 34	3399/5320	Gunzenheim	18 7 33	4409/5406	Haberloh	13 4 36	3514/5877
Gündlkofen	18 2 40	4502/5377	Gunzesried	18 7 48	3593/5266	Habernis	11 1 34	3550/6074
Gündringen	23 1 36	3479/5375	Gurtweil	22 1 47	3444/5278	Haberscheid	21 1 38	3399/5609
Günne	14 8 41	3433/5707	Gusenburg	21 2 36	2565/5500	Haberschacht	17 1 38	3502/5440
Günsterode	16 2 63	3546/5670	Gussenstadt	17 1 37	3570/5390	Habersdorf	18 3 34	4551/5461
Günterfurst	16 1 27	3498/5499	Gustedt	13 7 35	3589/5774	Haberskirch	18 7 34	4426/5363
Günterod	16 3 81	3462/5623	Gustenfelden	18 5 45	4425/5467	Haberskirchen	18 2 33	4548/5376
Güntersen	13 2 38	3551/5711	Gusterath	21 2 36	2551/5507	Habertsweiler	18 7 47	4395/5347
Güntersleben	18 6 52	3564/5526	Gusternhain	16 3 82	3441/5614	Habichhorst-Blyinghausen	13 1 42	3516/5798
Günthers	16 2 55	3570/5614	Gustorf	14 1 34	2539/5659	Habichsthal	18 6 45	3528/5547
Günthersbühl	18 5 40	4444/5489	Gutach, Kr. Emmendingen	22 2 33	3425/5332	Habighorst	13 3 32	3583/5843
Günz	18 7 42	3596/5324	-, (Schwarzwaldbahn)	22 2 48	3442/5346	Habischried	18 2 45	4576/5424
Günzburg, Stadt	18 7 13	3595/5369	Gutenacker	21 3 33	3423/5576	Habitzheim	16 1 26	3491/5523
Günzenhausen, Kr. Freising	18 1 39	4471/5354	Gutenberg, Kr. Kaufbeuren	18 7 38	4404/5313	Habscheid	21 2 34	3519/5561
-, Kr. Mainburg	18 2 41	4479/5380	-, Kr. Kreuznach	21 1 36	3413/5527	Habsthal	23 2 47	3524/5317
Günzersreuth	18 5 45	4422/5462	-, Kr. Nürtingen	17 1 43	3538/5377	Haby	11 1 31	3553/6029
Günzkofen	23 1 41	3530/5320	Guteneck	18 3 37	4520/5479	Hachborn	16 2 61	3485/5620
Günzlhofen	18 1 40	4436/5346	Gutenstein	22 1 44	3509/5327	Hachen	14 8 32	3429/5694
Gürzenich	14 4 32	2531/5628	Gutenstetten	18 5 41	4401/5499	Hachenbach	21 5 36	3393/5498
Güstau	13 3 39	4419/5866	Guthenthal	21 2 31	2578/5517	Hachenburg, Stadt	21 3 31	3416/5614
Güsten	14 4 35	2530/5647	Gutenzell	23 1 32	3574/5331	Hachenhausen	13 7 32	3574/5748
Güster	11 1 35	4413/5935	Gutmadingen	22 1 32	3471/5308	Hachmühlen	13 1 38	3533/5781
Güstritz	13 3 33	4439/5868	Guttenbach	17 2 36	3505/5472	Hachtel	17 1 42	3557/5476
Gütenbach	22 1 32	3436/5323	Guttenberg, Kr. Kemnath	18 3 36	4499/5524	Hachum	13 7 35	4408/5786
Gütersloh, Stadt	14 7 43	3457/5752	-, Kr. Stadtsteinach	18 4 45	4469/5557	Hackemühlen	13 4 32	3508/5946
Gütersbach	16 1 27	3493/5497	Guttenburg, Kr. Forchheim	18 4 35	4445/5501	Hackenbroich	18 3 43	4521/5445
Güttingen	22 1 36	3590/5293	-, Kr. Mühldorf	18 1 46	4535/5340	Hackenheim	21 4 32	3421/5521
Gützingen	18 6 50	3563/5498	Guttensthal	18 3 36	4487/5524	Hackenstedt	13 2 35	3576/5772
Gufflham	18 1 32	4551/5335	Gurweiler	21 2 36	2552/5509	Hacklberg	18 2 43	4607/5383
Guggenberg	18 7 42	3599/5312	Gutzberg	18 5 36	4425/5473	Hadamar, Stadt	16 3 85	3432/5590
Guggenhausen	23 1 41	3534/5306	Guxhagen	16 2 63	3533/5674	Haddamar	16 2 53	3518/5669
Gulde	11 1 34	3554/6063	Gyhum	13 4 31	3521/5899	Haddamshausen	16 2 61	3478/5627
Gumattkirchen	18 1 46	4536/5352	Gymnich	14 3 33	2552/5633	Haddenberg	16 2 52	3503/5654
Gumbshausen	21 4 31	3427/5519				Haddenhausen	14 7 39	3489/5794
Gumbshausen	21 5 36	3391/5497				Haddessen	13 1 33	3524/5782
Gummern	13 3 33	4470/5876	Haader	18 2 42	4526/5405	Haddorf	13 4 35	3527/5941
Gummersbach, Stadt	14 3 35	3399/5655	Haag a.d. Amper	18 1 39	4488/5369	Hadem	14 8 39	3437/5652
Gumpen	18 3 47	4517/5526	-, b. Schwarzhofen	18 3 39	4526/5473	Hademstorf	13 3 34	3543/5842
Gumpersberg	16 1 27	3495/5514	-, b. Treuchtlingen	18 5 47	4419/5422	Hadenfeld	11 1 45	3530/5989
Gumpersdorf	18 2 44	4564/5350	-, Kr. Parsberg	18 1 54	4514/5336	Hadermannsgrün	18 4 37	4483/5583
Gundamsried	18 1 48	4464/5383	-, Kr. Amberg	18 3 31	4486/5475	Hadersbach	18 2 42	4528/5407
Gundelfingen a.d. Donau,			-, Kr. Ansbach	18 5 31	4414/5463	Haderstadt	18 3 34	4552/5450
Stadt	18 7 32	3601/5381	-, Kr. Bayreuth	18 4 32	4468/5526	Hadorf	18 1 52	4447/5320
-, Kr. Freiburg	22 2 34	3416/5324	-, Kr. Bernkastel	21 2 31	2574/5519	Häcklingen, Kr. Lüneburg	13 3 37	3593/5899
-, Kr. Münsingen	23 1 37	3537/5354	-, Kr. Heideberg	17 2 33	3494/5473	-, Kr. Uelzen	13 3 39	4410/5858
Gundelsby	11 1 34	3561/6066	-, Kr. Oberviechtach	18 3 41	4539/5476	Häder	18 7 31	4399/5359
Gundelsdorf, Kr. Aichach	18 1 31	4430/5379	-, Kr. Parsberg	18 3 42	4486/5436	Häferhaslach	17 1 48	3494/5432
-, Kr. Kronach	18 4 38	4450/5571	-, Kr. Regensburg	18 3 43	4534/5436	Häg	22 2 38	3419/5289
Gundelsheim, Kr. Bamberg	18 4 31	4422/5534	-, Kr. Scheinfeld	18 5 44	4390/5514	Hägelberg	22 2 38	3405/5281
-, Kr. Donauwörth	18 7 33	4415/5420	Haagen, Kr. Lössach	22 2 38	3401/5279	Hägen	11 1 37	3510/6014
-, Kr. Weidenburg i. Bay.	18 5 47	4414/5437	-, Kr. Mergentheim	17 1 42	3566/5478	Häger	14 7 34	3463/5774
-, Stadt, Kr. Heilbronn	17 1 38	3512/5461	Haale	11 1 42	3536/6005	Hählein	16 1 25	3469/5511
Gunderath	21 1 37	2569/5569	Haan, Stadt	14 1 32	2570/5673	Hämelerswald	13 2 41	3576/5803
Gundemhausen	16 1 26	3484/5526	Haar	18 1 47	4480/5330	Hämelhausen	13 1 32	3519/5850
Gundersheim	21 4 34	3442/5506	Haarbach, Kr. Griesbach	18 2 36	4593/5367	Hämelschenburg	13 1 34	3524/5766
Gundershofen	23 1 37	3545/5360	-, Kr. Vilsbiburg	18 2 49	4523/5366	Haendorf	13 1 32	3502/5851
Gundersweiler	21 5 41	3412/5495	Haarbrücken	14 7 36	3523/5720	Hänigsen	13 3 31	3575/5817
Gundheim	21 4 34	3442/5504	Haarbrücken	18 4 33	4436/5576	Hänner	22 1 43	3428/5273
Gundhelm	16 3 91	3545/5581	Haard	18 6 33	3580/5567	Härtlingen	21 3 31	3420/5600
Gundholzen	22 1 36	3499/5285	Haardt, Kr. Neustadt					
Gundhausen	18 2 40	4510/5368	a.d. Weinstraße	21 5 39	3437/5471			

Gemeinde	Kenn- ziffer	Koordinaten- schlüssel	Gemeinde	Kenn- ziffer	Koordinaten- schlüssel	Gemeinde	Kenn- ziffer	Koordinaten- schlüssel
Häslach	23 1 43	3488/5383	Haid, Kr. Weilheim	18 1 55	4427/5305	Haldern	14 1 38	2531/5738
Häuselstein	18 3 38	4461/5474	-, Kr. Wunsiedel	18 4 47	4513/5543	Haldorf	16 2 53	3530/5674
Häusern	22 2 40	3438/5290	Haidenaab	18 3 36	4488/5528	Halenbach	21 2 34	2519/5552
Häver	14 7 35	3478/5789	Haidenburg	18 2 50	4576/5382	Halving	18 1 49	4522/5313
Hävern	14 7 39	3500/5810	Haidengrün	18 4 42	4478/5572	Halgehausen	16 2 52	3495/5654
Häverstadt	14 7 39	3491/5792	Haidenkofen, Kr. Landau a.d. Isar	18 2 39	4550/5402	Halingen	14 8 35	3411/5703
Hafenhofen	18 7 36	3608/5370	-, Kr. Regensburg	18 3 43	4525/5414	Hallbergmoos	18 1 39	4482/5355
Hafenlohr	18 6 46	3542/5526	Haidgau	23 1 38	3562/5308	Halle i.W., Stadt	14 7 34	3456/5770
Hafenpreppach	18 6 36	4412/5562	Haidhof	18 4 43	4474/5521	-, Kr. Grfsch. Bentheim	13 5 33	2583/5813
Hafenreut	18 7 33	4415/5403	Haidlfing	18 2 39	4552/5401	-, Kr. Holzminden	13 2 36	3438/5760
Haferwisch-Poppenwurth	11 1 37	3499/6009	Haidmühle	18 2 52	5410/5407	Hallenberg, Stadt	14 8 33	3473/5664
Haffen-Mehr	14 1 38	2533/5732	Haidt, Kr. Hof	18 4 37	4496/5578	Hallensen	13 7 32	3557/5747
Haftenkamp	13 5 33	2564/5823	-, Kr. Kitzingen	18 6 43	3590/5517	Hallerburg	13 1 38	3549/5783
Hagau, Kr. Donauwörth	18 7 33	4408/5420	Haieshausen	13 7 32	3567/5745	Hallerndorf	18 4 35	4426/5514
-, Kr. Ingolstadt	18 1 42	4454/5398	Haig	18 4 38	4448/5572	Hallerstein	18 4 41	4495/5561
Hage	13 6 33	2585/5942	Haiger, Stadt	16 3 82	3444/5623	Hallgarten, Kr. Rheingaukreis	16 3 89	3430/5543
Hagedorn	14 7 36	3511/5747	Haigerloch, Stadt	23 2 46	3486/5359	-, Kr. Rockenhausen	21 5 41	3412/5514
Hagelloch	23 1 43	3501/5378	Haigerseelbach	16 3 82	3441/5625	Halligsdorf	13 3 39	4405/5868
Hagelshoek	13 5 33	2577/5797	Hailer	16 3 83	3511/5561	Hallschlag	21 2 34	2531/5580
Hagelstadt	18 3 43	4516/5418	Hailfingen	23 1 43	3490/5377	Hallstadt, Markt	18 4 31	4419/5533
Hagen b. Knesebeck	13 3 35	4415/5841	Hailing	18 2 47	4541/5401	Hallstedt	13 1 32	3488/5855
- i. Bremischen	13 4 37	3476/5914	Hailringen	23 1 41	3540/5334	Hallwangen	23 1 35	3463/5372
- i. W., Stadt	14 9 14	2603/5693	Haimar	13 3 31	3572/5798	Hals, Markt	18 2 43	4608/5384
-, Kr. Arnsberg	14 8 32	3427/5681	Haimbach	16 2 55	3544/5601	Halsbach, Kr. Altötting	18 1 32	4552/5333
-, Kr. Celle	13 3 32	3566/5866	Haimbuch	18 3 43	4529/5419	-, Kr. Dinkelsbühl	18 5 32	3602/5440
-, Kr. Detmold	14 7 33	3486/5765	Haimendorf	18 5 42	4449/5482	-, Kr. Lohr	18 6 45	3547/5542
-, Kr. Hameln-Pyrmont	13 1 34	3513/5760	Haimhausen	18 1 36	4467/5354	Halsdorf, Kr. Bitburg	21 2 32	2526/5532
-, Kr. Neustadt a. Rbge.	13 1 36	3529/5827	Haiming	18 1 32	4566/5342	-, Kr. Marburg	16 2 61	3496/5642
-, Kr. Osnabrück	13 5 37	3430/5785	Haimpertshofen	18 1 48	4463/5380	Halsenbach	21 1 39	3396/5560
-, Kr. Paderborn	14 7 41	3467/5738	Kain i. Spessart	18 6 32	3523/5541	Halsheim	18 6 42	3564/5536
-, Kr. Segeberg	11 1 44	3554/5980	-, Kr. Kronach	18 4 38	4451/5559	Halstenbek	11 1 39	3555/5945
-, Kr. Stade	13 4 35	3530/5935	-, Kr. Schweinfurt	18 6 51	3582/5553	Haltern, Kr. Osnabrück	13 5 37	3442/5797
-, Kr. Uelzen	13 3 39	4416/5881	Haina	16 2 52	3498/5654	-, Kspl. Kr. Recklinghausen	14 6 37	2584/5738
- Grinden	13 4 36	3506/5871	Hainbach	16 1 21	3507/5614	-, Stadt, Kr. Recklinghausen	14 6 37	2582/5735
Hagenah	13 4 35	3521/5935	Hainberg	18 2 34	4560/5379	Haltingen	22 2 38	3396/5276
Hagenau	18 5 43	3595/5464	Hainbronn	18 4 43	4468/5512	Halver	14 8 31	3395/5673
Hagenbach, Kr. Ebermannstadt	18 4 34	4442/5513	Hainchen, Kr. Büdingen	16 1 23	3499/5570	Halverde	14 5 39	3409/5810
-, Kr. Germersheim	21 5 33	3445/5431	-, Kr. Siegen	18 4 39	3444/5635	Halvesbostel	13 3 36	3540/5914
Hagenbuch	18 5 39	4449/5445	Haindlfing	18 1 39	4480/5367	Halvestorf	13 1 34	3520/5775
Hagenbüchach	18 5 41	4412/5490	Haindling	18 2 42	4531/5409	Halzhausen	17 1 47	3568/5377
Hagenburg, Flecken	13 1 42	3522/5811	Haine	16 2 52	3480/5656	Hamb	14 2 37	2527/5715
-, Forstbz.	13 1 42	3526/5812	Hainert	18 6 40	4392/5542	Hambach, Kr. Bergstraße	16 1 22	3474/5502
-, Schloßbz.	13 1 42	3521/5810	Hainfeld	21 5 37	3434/5458	-, Kr. Jülich	14 4 35	2531/5640
Hagenhausen	18 5 42	4457/5472	Hain-Gründau	16 1 23	3510/5567	-, Kr. Neustadt a.d. Weinstraße	21 5 39	3436/5467
Hagenheim	18 1 43	4422/5318	Haingrund	16 1 27	3507/5513	-, Kr. Schweinfurt	18 6 51	3586/5552
Hagenhill	18 3 44	4476/5416	Hainhausen	16 1 34	3491/5545	-, Kr. Unterlahnkreis	21 3 33	3427/5585
Hagenich	18 5 39	4444/5439	Hainhofen	18 7 31	4411/5362	-, Kr. Untertaunuskreis	16 3 92	3441/5562
Hagenohsen	13 1 34	3528/5769	Hainmühlen	13 4 37	3492/5938	Hamburg, Kr. Parsberg	18 3 42	4477/5442
Hagenried	18 7 40	3606/5354	Hainrode	16 2 64	3540/5647	-, Kr. Pforzheim	17 2 37	3484/5409
Hagermarsch	13 6 33	2586/5947	Hainsacker	18 3 43	4504/5437	Hamberge	11 1 46	4407/5969
Hagnau	22 1 45	3524/5282	Hainsbach	18 2 42	4531/5408	Hambergen	13 4 33	3488/5908
Hahausen	13 7 32	3583/5757	Hainsberg	18 3 44	4470/5435	Hambrock	13 3 39	4404/5870
-, Forst	13 7 32	3585/5755	Hainsfarth	18 7 46	4400/5426	Hambrücken	17 2 31	3467/5450
Hahlen, Kr. Bersenbrück	13 5 32	3418/5837	Hainstadt, Kr. Buchen	17 2 32	3524/5489	Hambrunn	18 6 48	3519/5498
-, Kr. Minden	14 7 39	3490/5797	-, Kr. Erbach	16 1 27	3503/5521	Hambuch	21 1 34	2584/5566
Hahn b. Marienberg (Westerwald)	21 3 31	3424/5611	-, Kr. Offenbach	16 1 34	3495/5549	Hambühl	18 5 41	4395/5499
-, b. Wallmerod	21 3 31	3421/5599	Haintchen	16 3 85	3451/5580	Hambühren	13 3 32	3567/5834
-, Kr. Darmstadt	16 1 25	3468/5517	Hainzell	16 2 55	3535/5600	Hamburg, Hansestadt	12 1 11	3565/5936
-, Kr. Untertaunuskreis	16 3 92	3439/5557	Hairenbuch	18 7 40	3599/5340	Hamdorf, Kr. Rendsburg	11 1 42	3534/6011
-, Kr. Zell (Mosel)	21 1 41	2591/5537	Haisterbach	16 1 27	3498/5498	-, Kr. Segeberg	11 1 44	3584/5984
Hahnbach, Markt	18 3 31	4486/5489	Haisterkirch	23 1 38	3560/5310	Hameln, Stadt	13 1 11	3525/5775
Hahndorf	13 7 33	3599/5759	Haitez	23 1 33	3474/5377	Hamelspringe	13 1 38	3528/5785
Hahnenbach	21 1 36	2602/5520	Haitzen	16 3 83	3516/5564	Hamelwörden	13 4 35	3521/5962
Hahnenberg	13 1 37	3508/5822	Hajen	18 7 42	3596/5310	Hamersen	13 4 31	3532/5902
Hahnenklee-Bockswiese	13 2 42	3592/5748	Hakedahl	13 1 34	3530/5763	Hamerstorf	13 3 39	3598/5866
Hahnenknoop	13 4 37	3475/5921	Hakenberg	14 7 33	3493/5756	Hamfelde, Kr. Hzgt. Lauenburg	11 1 35	3596/5942
Hahnenmoor	13 5 32	3413/5818	Halbmond	14 7 32	3494/5722	-, Kr. Stormarn	11 1 46	3596/5942
Hahnheim	21 4 33	3445/5525	Halbmersdorf	13 6 33	2588/5938	Hamlingdorf	14 7 34	3452/5773
Hahnstättchen	21 3 33	3433/5574	Halberg	14 3 37	2587/5635	Hamm (b. Filzen)	21 2 35	2540/5503
Hahnweiler	21 1 33	2588/5493	Halbersdorf	18 4 31	4402/5527	-, (b. Taben)	21 2 35	2543/5492
Haibach, Kr. Aschaffenburg	18 6 32	3514/5536	Halbs	21 3 31	3426/5606	-, Kr. Altenkirchen (Westerwald)	21 1 32	3406/5626
-, Kr. Bogen	18 2 31	4553/5432	Halchter	13 7 35	4401/5780	-, Kr. Bitburg	21 2 32	2530/5542
Haibühl	18 2 38	4573/5452	Haldem	14 7 38	3458/5812			
Haid, Kr. Saulgau	23 1 41	3538/5317	Haldenwang, Kr. Günzburg	18 7 36	3608/5368			
			-, Kr. Kempten (Allgäu)	18 7 39	3601/5297			

Gemeinde	Kenn- ziffer	Koordinaten- schlüssel	Gemeinde	Kenn- ziffer	Koordinaten- schlüssel	Gemeinde	Kenn- ziffer	Koordinaten- schlüssel
Hamm, Kr. Meppen	13 5 36	2598/5837	Hard	18 5 33	4435/5410	Harthausen, Kr. Friedberg	18 7 34	4429/5359
-, Kr. Recklingshausen	14 6 37	2580/5732	Hardeggen, Stadt	13 2 38	3557/5724	-, Kr. Günzburg	18 7 36	3600/5369
-, Kr. Worms	21 4 34	3459/5510	Hardenburg	21 5 39	3436/5481	-, Kr. Mergentheim	17 1 42	3561/5488
-, (Westf.), Stadt	14 9 15	3418/5727	Hardensetten	13 5 37	3436/5772	-, Kr. München	18 1 47	4483/5325
Hammah	13 4 35	3524/5943	Harderberg	13 5 37	3437/5789	-, Kr. Rottweil	23 1 40	3473/5347
Hammel	18 7 31	4412/5364	Harderode	13 2 36	3537/5768	-, Kr. Speyer	21 5 42	3452/5462
Hammelbach	16 1 22	3487/5500	Hardert	21 1 38	3395/5599	Hartheim, Kr. Freiburg	22 2 34	3398/5312
Hammelburg, Stadt	18 6 39	3564/5554	Hardeshy	11 1 34	3542/6069	-, Kr. Stockach	22 1 44	3495/5336
Hammenstedt	13 2 38	3573/5730	Hardheim	17 2 32	3534/5497	Harting	18 3 43	4512/5428
Hammer	18 1 53	4553/5296	Hardingen	13 5 33	2583/5815	Hartkirchen, Markt,		
Hammerbach	18 4 36	4417/5496	Hardissen	14 7 33	3488/5764	Kr. Griesbach	18 2 36	4603/5364
Hammereisenbach-			Hardt, Kr. Nürtingen	17 1 43	3522/5389	-, Kr. Landau a.d. Isar	18 2 39	4567/5391
Bregenbach	22 1 32	3452/5318	-, Kr. Oberwesterwaldkreis	21 3 31	3423/5611	Hartlage	13 5 32	3411/5828
Hammerles	18 3 40	4503/5511	-, Kr. Rottweil	23 1 40	3456/5339	Hartlanden	18 4 31	4415/5526
Hammersbach	18 2 34	4554/5359	Haren	13 5 36	2583/5851	Hartmannshain	16 1 33	3519/5592
Hammerstein, Kr. Birkenfeld	21 1 33	2593/5506	Harenberg	13 1 35	3542/5805	Hartmannshof	18 5 38	4468/5485
-, Kr. Neuwied	21 1 38	2596/5695	Hargarten, Kr. Neuwied	21 1 38	2594/5606	Hartmannsreit	18 2 35	4599/5415
Hammerstetten	18 7 36	3601/5365	-, Kr. Prüm	21 2 34	2529/5551	Hartpenning	18 1 45	4476/5301
Hamminkeln	14 1 38	2540/5732	Hargesheim	21 1 36	3415/5526	Hartschwand	22 1 43	3430/5282
Hammoor	11 1 46	3587/5954	Harheim	16 1 29	3478/5561	Hartum	14 7 39	3488/5798
Hampenhäusen	14 7 42	3513/5724	Harkenbleck	13 1 35	3553/5796	Harvesse	13 7 31	3595/5802
Hamswehram	13 6 33	2570/5922	Harksheide	11 1 46	3566/5953	Harwick	14 5 34	2569/5759
Hamwarde	11 1 35	3595/5926	Harle	16 2 63	3527/5663	Harxbüttel	13 3 35	3601/5802
Hamweddel	11 1 42	3540/6007	Harlingen	13 3 33	4432/5891	Harxheim, Kr. Kirch-		
Hamwiede	13 3 34	3531/5863	Harlingerode	13 7 35	3605/5754	heimbolanden	21 5 35	3437/5501
Hanau a.M., Stadt	16 3 72	3494/5555	Harlinghausen	14 7 38	3465/5798	-, Kr. Mainz	21 4 33	3447/5530
Handarpe M. (Kspl.			Harmerz	16 2 55	3546/5598	Hary	13 2 35	3576/5764
Sondermühlen)	13 5 35	3455/5782	Harmsdorf, Kr. Hzgt.			Harz, Anteil Kr. Zellerfeld,		
Handarpe W. (Kspl.			Lauenburg	11 1 35	4416/5953	Forst	13 2 42	3600/5735
Wellingholzhausen)	13 5 35	3452/5781	-, Kr. Oldenburg i. Holstein	11 1 38	4424/6013	Harzberg	14 7 36	3514/5755
Handeloh	13 3 36	3556/5902	Harmstorf, Kr. Harburg	13 3 36	3565/5913	Harzburg, Bad, Stadt	13 7 35	4401/5751
Handewitt	11 1 34	3520/6070	-, Kr. Lüneburg	13 3 37	4417/5899	- I, Forst	13 7 35	4403/5750
Handorf, Kr. Harburg	13 3 36	3590/5914	Harmuthsachsen	16 2 67	3560/5670	- II, Forst	13 7 35	3604/5750
-, Kr. Münster	14 5 36	3410/5762	Hamrode	16 2 57	3568/5636	Harzheim	14 4 37	2548/5601
-, Kr. Peine	13 2 41	3583/5796	Harpe	13 3 33	4425/5858	Hasberg	18 7 40	3606/5339
Handrup	13 5 34	3403/5827	Harpenfeld	13 5 38	3454/5800	Hasbergen, Kr. Oldenburg	13 8 34	3477/5882
Handthal	18 6 38	3603/5527	Harperscheid	14 4 37	2529/5698	-, Kr. Osnabrück	13 5 37	3428/5789
Handzell	18 1 31	4431/5381	Harpertshausen	16 1 26	3493/5531	Hasborn	21 2 37	2565/5546
Hanerau-Hademarschen	11 1 42	3527/6000	Harpelingen	22 1 43	3425/5271	Haschbach a. Glan	21 5 36	2602/5482
Hanfeld	18 1 52	4450/5321	Harpstedt, Flecken	13 1 32	3472/5864	- a. Remigiusberg	21 5 36	2604/5489
Hangelar	14 3 37	2582/5625	Harrbach	18 6 37	3550/5542	Hasede	13 2 35	3563/5785
Hangenmeilingen	16 3 85	3434/5595	Harrendorf	13 4 37	3482/5913	Hasel	22 2 38	3417/5280
Hangen-Weisheim	21 4 31	3441/5508	Harrenstätte	13 5 31	3407/5861	Haselau	11 1 39	3541/5948
Hanhofen	21 5 42	3452/5464	Harreshausen	16 1 26	3498/5536	Haselbach, Kr. Bad Neu-		
Hankenberge	13 5 37	3441/5782	Harriehausen	13 2 39	3575/5746	stadt a.d. Saale	18 6 34	3570/5584
Hakensbüttel	13 3 35	4406/5845	Harrienstedt	13 1 37	3497/5811	-, Kr. Bogen	18 2 31	4551/5430
Hankofen	18 2 47	4543/5402	Harrislee	11 1 34	3524/6075	-, Kr. Burglengenfeld	18 3 33	4502/5467
Hannberg,			Harrl, Gtsbz.	13 1 42	3506/5790	-, Kr. Mindelheim	18 7 43	3612/5342
Kr. Höchststadt a.d. Aisch	18 4 36	4421/5501	Harrlach	18 5 39	4441/5461	-, Kr. Neuburg a.d. Donau	18 7 44	4430/5388
-, Kr. Pegnitz	18 4 43	4455/5523	Harrling	18 2 38	4552/5445	-, Kr. Passau	18 2 43	4602/5391
Hannergsgrün	18 3 40	4503/5496	Harsberg, Kr. Öhringen	17 1 44	3539/5446	Haseldorf	11 1 39	3539/5945
Hannesried	18 3 41	4542/5480	-, Kr. Pirmasens	21 5 40	3397/5467	Haselstein	16 2 59	3560/5616
Hannover, Stadt	13 1 12	3551/5805	Harschbach	21 1 38	3400/5605	Haselünne, Stadt	13 5 36	2601/5839
Hanroth	21 1 38	3404/5607	Harscheid	21 1 31	2563/5592	Haselund	11 1 36	3511/6051
Hanselaer	14 1 36	2521/5733	Harsdorf, Kr. Kulmbach	18 4 39	4469/5544	Hasenweiler	23 1 38	3535/5300
Hansen	13 3 39	3600/5870	-, Kr. Wolfstein	18 2 52	5394/5404	Haserich	21 1 41	2594/5545
Hansenried	18 3 39	4534/5462	Harsefeld	13 4 35	3534/5924	Haslach, Kr. Biberach	23 1 32	3578/5316
Hansfelde	11 1 46	4408/5969	Harsewinkel, Stadt	14 5 41	3446/5758	-, Kr. Böblingen	17 1 33	3488/5383
Hanstedt, Kr. Bremervörde	13 4 31	3506/5908	Harspelt	21 2 34	2512/5556	-, Kr. Dinkelsbühl	18 5 32	3603/5441
-, Kr. Harburg	13 3 36	3567/5903	Harste	13 2 34	3559/5719	-, Kr. Mainburg	18 2 41	4384/5381
- I, Kr. Uelzen	13 3 39	3592/5880	Harsum	13 2 35	3566/5787	-, Kr. Offenburg	22 2 41	3431/5382
- II, Kr. Uelzen	13 3 39	4410/5870	Hart, Kr. Hechingen	23 2 46	3489/5361	-, Kr. Traunstein	18 1 53	4547/5303
Hanweiler	17 1 49	3529/5413	-, Kr. Mühlendorf	18 1 46	4541/5347	-, Kr. Wolfach	22 2 48	3432/5349
Happerschoß	14 3 37	2592/5629	-, Kr. Traunstein	18 1 53	4541/5310	Haslachsimsowald	22 2 33	3432/5332
Happertshausen	18 6 41	4391/5560	Hartacker	18 1 48	4473/5403	Haslangkreit	18 1 31	4439/5376
Happing	18 1 49	4510/5299	Hartenfels	21 3 34	3413/5604	Hasloch	18 6 46	3535/5517
Happurg	18 5 38	4462/5484	Hartenholm	11 1 44	3570/5975	Hasloh	11 1 39	3560/5951
Harbach, Kr. Altenkirchen			Hartenrod, Kr. Bergstraße	16 1 22	3488/5494	Hasperde	13 1 38	3531/5779
(Westerwald)	21 1 32	3418/5636	-, Kr. Biedenkopf	16 3 81	3462/5624	Hasbergen	13 1 37	3516/5844
-, Kr. Gießen	16 1 31	3492/5604	Hartenstein	18 5 38	4466/5496	Hassel, Kr. Celle	13 3 32	3567/5845
Harbarnsen	13 2 31	3565/5762	Hartenshausen	16 1 33	3541/5610	-, Kr. Grösch. Hoya	13 1 32	3514/5852
Harbatshofen	24 1 48	3576/5275	Hartershofen	18 5 43	3589/5476	-, Kr. Rotenburg	13 4 34	3531/5880
Harber, Kr. Burgdorf	13 3 31	3572/5793	Harth	14 7 32	3470/5707	Hasselbach, Kr. Altenkir-		
-, Kr. Soltau	13 3 38	3561/5873	Harthausen auf d. Scher	23 2 47	3512/5340	chen (Westerwald)	21 1 32	3396/5620
Harbshausen	16 2 52	3494/5672	- b. Feldhausen	23 2 47	3521/5348	-, Kr. Limburg	16 3 85	3453/5578
Harburg (Schwaben), Stadt	18 7 33	4404/5406	-, Kr. Eglingen	17 1 35	3518/5390	-, Kr. Oberlahnkreis	16 3 87	3443/5594

Hasselbach – Heepen

Gemeinde	Kenn- ziffer	Koordinaten- schlüssel	Gemeinde	Kenn- ziffer	Koordinaten- schlüssel	Gemeinde	Kenn- ziffer	Koordinaten- schlüssel
Hasselbach, Kr. Simmern .	21 1 40	2600/5545	Haundorf, Kr. Höchstadt			Hausheim	18 3 38	4457/5466
–, Kr. Sinsheim	17 2 38	3499/5458	a.d. Aisch	18 4 36	4422/5495	Hausmehring	18 1 38	4512/5348
–, Kr. Witzzenhausen	16 2 67	3557/5670	Haunersdorf, Kr. Deggendorf	18 2 32	4558/5402	Hausten	21 1 37	2579/5585
Hasselbeck-Schwarzbach .	14 1 32	2562/5682	–, Kr. Landau a.d. Isar . .	18 2 39	4553/5386	Hausweiler	21 1 33	3396/5502
Hasselberg, Kr. Flensburg .	11 1 34	3563/6065	Haunkenzell	18 2 31	4546/5434	Hauswurz	16 2 55	3534/5592
–, Kr. Marktheidenfeld . . .	18 6 46	3534/5519	Haunsfeld	18 5 33	4430/5414	Hauxdorf	18 3 40	4503/5521
Hasselborn	16 3 94	3464/5586	Haunsheim	18 7 32	3601/5386	Hauzenberg, Markt	18 2 51	5399/5391
Hasselsweiler	14 4 35	2527/5650	Haunshofen	18 1 55	4441/5304	Hauzendorf	18 3 43	4519/5443
Hassenbach	18 6 33	3568/5565	Haunstetten, Kr. Augsburg	18 7 31	4419/5353	Hauzenstein	18 3 43	4513/5440
Hassenberg	18 4 33	4442/5569	–, Kr. Eichstätt	18 5 33	4457/5431	Havekost	11 1 35	3598/5936
Hassenbüttel	11 1 37	3496/6006	Haunswies	18 1 31	4427/5369	Havelse	13 1 36	3542/5808
Hassendorf	13 4 34	3518/5887	Haunwang	18 2 40	4503/5371	Haverbeck	13 1 34	3519/5778
Hassenhausen	16 2 61	3481/5619	Hauptshofen	18 7 40	3603/5339	Haverlah	13 7 33	3591/5770
Hassenroth	16 1 27	3495/5516	Hauptschwenda	16 2 69	3528/5639	Havetoft	11 1 43	3533/6058
Haßfurt, Stadt	18 6 40	4393/5545	Hauptstuhl	21 5 34	3390/5475	Havetoftloist	11 1 43	3536/6059
Haßlach b. Kronach	18 4 38	4450/5573	Hauroth	21 1 34	2578/5568	Havighorst b. Reinbek . . .	11 1 46	3577/5933
–, Kr. Kronach	18 4 38	4457/5588	Haurup	11 1 34	3522/6066	–, Kspl. Oldesloe	11 1 46	3594/5971
–, Kr. Pegnitz	18 4 43	4457/5518	Haus, Kr. Kötzing	18 2 38	4563/5451	Havixbeck	14 5 36	2597/5761
Haßlinghausen	14 9 34	2588/5689	–, Kr. Roding	18 3 45	4530/5453	Hawangen	18 7 42	3595/5315
Haßloch, Kr. Groß-Gerau .	16 1 32	3460/5538	Hausach	22 2 48	3438/5350	Haxtum	13 6 31	2596/5926
–, Kr. Neustadt			Hausbay	21 1 39	3397/5553	Hayingen, Stadt	23 1 37	3536/5349
a.d. Weinstraße	21 5 39	3446/5470	Hausberge a.d. Porta, Stadt	14 7 39	3495/5790	Hayna	21 5 33	3442/5443
Haßmersheim	17 2 36	3510/5463	Hausen a. Andelsbach . . .	23 2 47	3514/5352	Hebanz	18 4 47	4503/5553
Haßmoor	11 1 42	3553/6018	– a. Bach	17 1 34	3580/5462	Hebel	16 2 53	3526/5659
Hassum	14 1 36	2505/5727	– a. Bussen	23 1 34	3546/5342	Hebelermeer	13 5 36	2571/5846
Haste	13 1 33	3527/5805	– (AG. Arnstein)	18 6 42	3573/5532	Hebenshausen	16 2 67	3563/5695
Hastedt	13 4 34	3530/5883	– (AG. Karlstadt)	18 6 42	3547/5536	Heber	13 3 38	3557/5883
Hastenbeck	13 1 34	3529/5772	– a. Tann	23 1 31	3488/5340	Hebertsfelden	18 2 34	4561/5364
Hatshausen	13 6 31	2598/5915	– a.d. Aach	22 1 36	3488/5295	Hebertshausen	18 1 36	4461/5351
Hatten	13 8 34	3456/5876	– a.d. Fils	17 1 36	3556/5386	Heblos	16 1 33	3525/5612
Hattenbach	16 2 57	3539/5630	– a.d. Lauchert	23 1 39	3515/5352	Hebramsdorf	18 2 46	4509/5398
Hattendorf, Kr. Grfsch.			– a.d. Möhlin	22 2 34	3401/5314	Hebsack	17 1 49	3534/5408
Schaumburg	13 1 33	3520/5789	– a.d. Rot	17 1 32	3550/5430	Hebstahl	16 1 27	3501/5486
–, Kr. Ziegenhain	16 2 69	3521/5628	– a.d. Würm	17 1 40	3488/5406	Hechelnannskirchen	16 2 59	3545/5619
Hattenhausen	18 3 44	4474/5422	– a.d. Zaber	17 1 38	3507/5438	Hechendorf a. Pilsensee . .	18 1 52	4439/5322
Hattenheim	16 3 89	3432/5542	– b. Bad Kissingen	18 6 33	3576/5566	–, Kr. Weilheim	18 1 55	4440/5281
Hattenhof	16 2 55	3548/5592	– b. Geltendorf	18 1 40	4427/5334	Hechenwang	18 1 43	4430/5325
Hattenhofen, Kr. Fürsten-			– b. Hofegnenberg	18 1 40	4426/5344	Hechingen, Stadt	23 2 46	3498/5357
feldbruck	18 1 40	4435/5343	– b. Mayen	21 1 37	2590/5577	Hechlingen	18 5 37	4407/5427
–, Kr. Göppingen	17 1 36	3542/5392	– i. Killertal	23 2 46	3505/5351	Hechthausen	13 4 32	3516/5945
Hattenrod	16 1 31	3489/5604	– i. Tal	22 1 44	3503/5328	Hechtsheim	21 4 33	3448/5536
Hattenweiler	22 1 45	3521/5302	–, Kr. Aichach	18 1 31	4426/5374	Hecken	21 1 40	2600/5532
Hatterode	16 2 69	3535/5624	–, Kr. Bernkastel	21 2 31	2598/5527	Heckenbeck	13 7 32	3566/5750
Hattersdorf	18 4 46	4416/5563	–, Kr. Dillingen a.d. Donau	18 7 32	3608/5384	Heckenmünster	21 2 37	2556/5530
Hattersheim	16 3 86	3463/5548	–, Kr. Forchheim	18 4 35	4430/5507	Heckershausen	16 2 60	3529/5692
Hattgenstein	21 1 33	2583/5507	–, Kr. Friedberg	16 1 29	3473/5587	Heckfeld	17 2 39	3546/5490
Hattingen, Kr. Donau-			–, Kr. Gießen	16 1 31	3481/5601	Heckhalenfeld	21 2 34	2514/5562
eschingen	22 1 32	3484/5309	–, Kr. Hilpoltstein	18 5 39	4450/5445	Heckholzhäuser	16 3 87	3440/5594
–, Stadt, Kr. Ennepe-Ruhr .	14 9 34	2582/5696	–, Kr. Kelheim	18 2 37	4500/5414	Heckhuseid	21 2 34	2516/5560
Hattlund	11 1 34	3547/6071	–, Kr. Krumbach (Schwaben)	18 7 40	3596/5355	Hecklingen	22 2 33	3409/5338
Hattorf, Kr. Osterode (Harz)	13 2 39	3585/5724	–, Kr. Limburg	16 3 85	3435/5598	Hedderhagen	14 7 33	3490/5760
–, Kr. Gifhorn	13 3 35	4415/5804	–, Kr. Lörrach	22 2 48	3413/5283	Heddersdorf	16 2 57	3539/5635
Hattrop	14 8 41	3435/5716	–, Kr. Mellrichstadt	18 6 47	3580/5597	Heddert	21 2 36	2555/5501
Hattropholsen	14 8 41	3434/5717	–, Kr. Mindelheim	18 7 43	3611/5331	Heddesbach	17 2 33	3487/5482
Hattstedt	11 1 36	3501/6044	–, Kr. Neumarkt i.d. OPf. . .	18 3 38	4483/5468	Heddesheim, Kr. Mannheim	17 2 35	3471/5485
Hattstedtermarsch	11 1 36	3500/6047	–, Kr. Neu-Ulm	18 7 45	3579/5357	– (Nahe)	21 1 36	3417/5528
Hatzbach	16 2 61	3501/5637	–, Kr. Nördlingen	18 7 46	4392/5428	Heddinghausen	14 8 33	3492/5694
Hatzenbühl	21 5 33	3445/5442	–, Kr. Osnabrück	18 6 49	3515/5526	Hedehusum	11 1 48	3463/6064
Hatzenhofen	18 7 44	4431/5402	–, Kr. Offenbach	16 1 34	3490/5549	Hedem	14 7 38	3469/5801
Hatzenport	21 1 37	2600/5566	–, Kr. Rotenburg	16 2 64	3540/5650	Hedemünden	13 2 37	3553/5695
Hatzfeld, Stadt	16 2 52	3468/5650	–, Kr. Schleiden	14 4 37	2535/5612	Hedendorf	13 4 35	3541/5927
Hatzte	13 4 31	3526/5901	–, Kr. Schweinfurt	18 6 51	3594/5549	Hedeper	13 7 35	4410/5771
Hatzum	13 6 32	2588/5909	–, Kr. Usingen	16 3 93	3464/5575	Hedern	13 3 34	3528/5849
Hau	14 1 36	2511/5736	–, Kr. Witzzenhausen	16 2 67	3557/5675	Hedersdorf	18 5 40	4452/5493
Haubern	16 2 52	3492/5657	–, Kr. Ziegenhain	16 2 69	3532/5634	Hedwigenkoog	11 1 37	3489/6005
Haubersbronn	17 1 49	3541/5411	– ob Lontal	17 1 37	3583/5381	Heede, Kr. Aschendorf-		
Haüda	16 2 58	3517/5706	– ob Rotweil	23 1 40	3470/5335	Hümling	13 5 31	2587/5874
Hauendorf	18 4 32	4476/5528	– ob Urspring	23 1 34	3553/5362	–, Kr. Grfsch. Diepholz . .	13 1 31	3458/5833
Haueneberstein	22 3 42	3443/5408	– ob Verena	23 1 44	3480/5324	–, Kr. Pinneberg	11 1 39	3553/5961
Hauenstein, Kr. Pirmasens .	21 5 40	3416/5451	– über Aar	16 3 92	3432/5568	Heegheim	16 1 23	3498/5574
–, Kr. Säckingen	22 1 43	3433/5272	– v.d. Höhe	16 3 92	3431/5550	Heek	14 5 31	2576/5776
Hauerz	23 1 45	3574/5313	– vor Wald	22 1 32	3462/5306	Heeke	13 5 32	3429/5821
Haugenried	18 3 43	4493/5430	Haus Escherde	13 2 31	3556/5776	Heelden	14 1 38	2531/5742
Hauingen	22 2 38	3402/5279	Hausgereut	22 2 35	3421/5390	Heemsen	13 1 37	3518/5841
Haundorf, Kr. Feuchtwangen	18 5 35	3588/5448	Hausham	18 1 45	4489/5290	Heenes	16 2 57	3548/5639
–, Kr. Gunzenhausen	18 5 37	4410/5450	Haushausen	18 1 48	4472/5382	Heepen	14 7 31	3473/5767

Gemeinde	Kenn- ziffer	Koordinaten- schlüssel	Gemeinde	Kenn- ziffer	Koordinaten- schlüssel	Gemeinde	Kenn- ziffer	Koordinaten- schlüssel
Heeren-Herken	14 1 38	2531/5739	Heiligenstedten	11 1 45	3530/5977	Heinzenberg, Kr. Usingen .	16 3 93	3457/5582
Heeren-Werve	14 9 42	3411/5717	Heiligenstedtnerkamp . .	11 1 45	3530/5974	Heinzenhausen	21 5 36	3399/5500
Heerstädt	13 4 37	3484/5926	Heiligenstein	21 5 42	3456/5460	Heinzerath	21 2 31	2578/5522
Heersum	13 2 35	3576/5775	Heiligenthal	13 3 37	3589/5899	Heisdorf	14 8 39	3424/5638
Heesen	13 1 32	3509/5855	Heiligenzell	22 2 37	3418/5359	Heisdorf	21 2 34	2530/5555
Heeslingen	13 4 31	3522/5909	Heiligenzimmern	23 2 46	3480/5355	Heise	13 4 37	3480/5919
Heeßel, Kr. Burgdorf . . .	13 3 31	3566/5813	Heilig Kreuz	18 1 53	4544/5324	Heisebeck	16 2 58	3545/5717
—, Kr. Land Hadeln	13 4 32	3508/5949	Heiligkreuz	18 6 35	3552/5562	Heisede	13 2 35	3558/5792
Heessen	14 5 32	3420/5730	Heiligkreuzsteinach	17 2 33	3485/5483	Heisfelde	13 6 32	2597/5902
Heeßen	13 1 42	3508/5789	Heiligkreuztal	23 1 41	3530/5333	Heißum	13 7 33	3596/5764
Heesten	14 7 33	3499/5747	Heilinghausen	18 3 43	4512/5450	Heist	11 1 39	3543/5947
Heesterkante	13 5 33	2550/5829	Heilsbronn, Stadt	18 5 31	4412/5468	Heistenbach	21 3 33	3428/5582
Hefersweiler	21 5 36	3405/5497	Heilshoop	11 1 46	4404/5974	Heisterbacherrott	14 3 37	2587/5618
Heftich	16 3 92	3452/5565	Heilshorn	13 4 33	3480/5899	Heisterberg	16 3 82	3439/5613
Hege	24 1 48	3547/5271	Heimarshausen	16 2 68	3514/5671	Heisters	16 1 33	3529/5597
Hegelhofen	18 7 45	3586/5354	Heimbach, Kr. Birkenfeld .	21 1 33	2590/5498	Heitbrack	13 3 39	4406/5879
Hegenlohe	17 1 35	3535/5400	—, Kr. Emmendingen	22 2 33	3413/5337	Heitel	13 5 34	2596/5808
Hegensdorf	14 7 32	3472/5710	—, Kr. Neuwied	21 1 38	3396/5591	Heitersheim	22 2 39	3400/5305
Heglau	18 5 37	4405/5451	—, Kr. Schleiden	14 4 37	2534/5610	Heithöfen	13 5 38	3462/5802
Hegnabrunn	18 4 39	4469/5550	—, Kr. Untertaunuskreis . .	16 3 92	3431/5558	Heitlingen	13 1 35	3542/5816
Hegnach	17 1 49	3522/5414	—, Kr. Ziegenhain	16 2 69	3500/5644	Heitzenhofen	18 3 43	4496/5443
Hegne	22 1 36	3508/5286	Heimberg	21 1 36	3392/5514	Hekese	13 5 32	3417/5830
Hegnabach	18 7 49	4399/5374	Heimboldshausen	16 2 57	3567/5636	Helberhausen	14 8 39	3439/5652
Hehlen	13 2 36	3532/5761	Heimbom-Ehrlich	21 3 31	3412/5620	Helchenbach	18 2 37	4499/5407
Hehlingen	13 3 35	4422/5807	Heimbuchenthal	18 6 32	3521/5527	Helchenried	18 7 43	4390/5319
Heidelberg	13 4 33	3497/5891	Heimenegg	18 7 43	4391/5324	Helden	14 8 38	3426/5664
Heide	11 1 37	3506/6007	Heimenkirch, Markt	24 1 48	3568/5277	Heldenbergen	16 1 29	3490/5566
Heideck, Stadt	18 5 39	4436/5445	Heimerdingen	17 1 40	3499/5413	Heldenfingen	17 1 37	3579/5386
Heidekamp	11 1 46	4401/5970	Heimersheim, Kr. Ahrweiler	21 1 31	2583/5601	Heldenstein	18 1 46	4528/5345
Heidelbach	16 1 21	3518/5630	—, Kr. Alzey	21 4 31	3434/5514	Heldmannsberg	18 5 38	4468/5481
Heidelbeck	14 7 37	3500/5777	Heimertingen	18 7 42	3586/5323	Heldra	16 2 51	3583/5666
Heidelberg, Stadt	17 2 12	3477/5474	Heimertshausen	16 1 21	3511/5622	Heldritt	18 4 33	4415/5581
Heidelberg	18 4 44	4504/5557	Heimerzheim	14 3 32	2565/5621	Helena	18 3 38	4464/5459
Heidelsheim, Stadt	17 2 31	3474/5440	Heimkirchen	21 5 34	3407/5493	Helfant	21 2 35	2529/5494
Heiden, Kr. Borken	14 5 33	2564/5743	Heimpersdorf	18 7 44	4425/5382	Helfendorf	18 1 33	4485/5312
—, Kr. Detmold	14 7 33	3489/5760	Heimsen	14 7 39	3504/5815	Helfersdorf	16 3 83	3518/5578
Heidenau	13 3 36	3543/5909	Heimsheim, Stadt	17 1 40	3490/5408	Helferskirchen	21 3 34	3415/5598
Heidenburg	21 2 36	2566/5518	Heimstetten	18 1 47	4482/5336	Helgersdorf	14 8 39	3442/5637
Heidenfeld	18 6 51	3586/5537	Heina	16 2 63	3541/5660	Helgoland	11 1 39	3427/6006
Heidenheim, Markt, Kr. Gunzenhausen	18 5 37	4408/5432	Heinade	13 2 36	3543/5745	Helle	13 5 32	3434/5829
—, Stadt, Kr. Heidenheim .	17 1 37	3585/5394	Heinbockel	13 4 35	3521/5938	Hellefeld	14 8 32	3436/5688
Heidenhofen	22 1 32	3468/5316	Heinde	13 2 35	3571/5775	Hellenbach	18 5 32	3596/5440
Heidenoldendorf	14 7 33	3488/5756	Heindischlag	18 2 52	5403/5397	Hellendorf	13 3 31	3549/5826
Heidersbach	17 2 32	3517/5479	Heine	13 4 37	3478/5908	Hellenhahn-Schellenberg .	21 3 31	3430/5608
Heidesheim a. Rhein	21 4 32	3437/5539	Heinebach	16 2 63	3546/5657	Hellental	13 2 36	3542/5742
Heidgraben	11 1 39	3543/5953	Heinersberg	18 4 38	4467/5582	Hellenthal	14 4 37	2531/5595
Heidmühlen	11 1 44	3571/5983	Heinersdorf	18 5 32	4396/5448	Hellern	13 5 37	3431/5791
Heidweiler	21 2 37	2553/5530	Heinersreuth, Kr. Bayreuth	18 4 32	4467/5537	Hellertshausen	21 2 31	2592/5521
Heigenbrücken	18 6 32	3526/5543	—, Kr. Eschenbach i.d.OPf.	18 3 35	4477/5518	Hellingen	18 6 41	3495/5551
Heikendorf	11 1 41	3578/6027	—, Kr. Stadtsteinach	18 4 45	4471/5568	Hellinghausen	14 8 36	3451/5726
Heil	14 9 42	3402/5722	Heining, Kr. Laufen	18 1 44	4570/5308	Hellingst	13 4 33	3491/5914
Heilbach	21 2 32	2521/5546	—, Kr. Passau	18 2 43	4603/5384	Hellmitzheim	18 5 44	3595/5504
Heilberscheid	21 3 34	3421/5586	Heiningen, Kr. Backnang . .	17 1 32	3533/5421	Hellschen-Heringsand- Unterschaar	11 1 37	3492/6007
Heilbronn, Kr. Feuchtwangen	18 5 35	3600/5449	—, Kr. Göppingen	17 1 36	3548/5392	Hellstein	16 3 83	3521/5576
—, Stadt	17 1 12	3516/5445	—, Kr. Goslar	13 7 33	4401/5772	Hellwege	13 4 34	3516/5882
Heilbrunn, Bad	18 1 34	4459/5290	Heinitzpolder	13 6 32	2583/5904	Helmarshausen, Stadt . . .	16 2 58	3531/5721
—, Kr. Bogen	18 2 31	4541/5435	Heinkenborstel	11 1 42	3549/6060	Helmbrechts, Kr. Tirschenreuth	18 3 47	4508/5535
Heilenbach	21 2 32	2533/5547	Heinrichshagen	13 2 36	3538/5756	—, Stadt, Kr. Münchberg . .	18 4 41	4480/5567
Heilgersdorf	18 6 36	4416/5559	Heinrichsheim	18 7 44	4443/5399	Helmenzen	21 1 32	3402/5618
Heilhausen	21 2 34	2525/5553	Heinrichshofen	18 1 43	4425/5341	Helmeringhausen	14 8 33	3463/5789
Heiligenberg	22 1 45	3524/5298	Heinrichskirchen	18 3 41	4538/5474	Helmerkamp	13 3 32	3590/5830
Heiligenborn, Kr. Dillkreis	16 3 82	3444/5611	Heinrichsreit	18 2 35	4604/5409	Helmern, Kr. Büren	14 7 32	3484/5715
—, Kr. Wittgenstein	14 8 43	3448/5639	Heinrichsthal	18 6 31	3524/5548	—, Kr. Warburg	14 7 42	3505/5719
Heiligendorf	13 3 35	4417/5803	Heins	13 4 36	3530/5866	Helmeroth	21 1 32	3410/5623
Heiligenfelde	13 1 32	3492/5861	Heinsberg, Kr. Olpe	14 8 38	3440/5656	Helmighausen	16 2 65	3495/5704
Heiligenhafen	11 1 38	4434/6028	—, Stadt, Kr. Selfkantkreis	14 4 34	2506/5658	Helmighausen	14 8 33	3481/5694
Heiligenhaus, Stadt	14 1 32	2567/5688	Geilenkirchen-Heinsberg			Helmilingen	22 2 35	3424/5397
Heiligenkirchen	14 7 33	3491/5752	Heinsen, Kr. Hameln-Pyrmont . . .	13 1 34	3530/5750	Helmscheid	16 2 65	3490/5691
Heiligenloh	13 1 32	3470/5849	—, Kr. Lüneburg	13 3 37	3590/5893	Helmscherode	13 7 32	3571/5755
Heiligenmoschel	21 5 34	3410/5491	Heinsheim	17 2 36	3511/5458	Helmshausen	16 2 63	3530/5662
Heiligenrode, Kr. Grfsch. Hoya	13 1 32	3481/5872	Heinstetten	22 1 44	3497/5333	Helmsheim	17 2 31	3474/5438
—, Kr. Kassel	16 2 60	3540/5686	Heintrop-Bünninghausen . .	14 8 41	3433/5725	Helmstadt, Kr. Sinsheim . .	17 2 38	3498/5465
Heiligenroth	21 3 34	3419/5591	Heinum	13 2 31	3557/5771	—, Markt, Kr. Markttheidenfeld . .	18 6 46	3550/5514
Heiligenstadt, Markt	18 4 34	4440/5526	Heinzenbach	21 1 40	2601/5538			
			Heinzenberg, Kr. Kreuznach	21 1 36	3391/5522			

Helmste - Herschberg

Gemeinde	Kenn- ziffer	Koordinaten- schlüssel	Gemeinde	Kenn- ziffer	Koordinaten- schlüssel	Gemeinde	Kenn- ziffer	Koordinaten- schlüssel
Helmste	13 4 35	3532/5932	Hennstedt,			Heringsdorf	11 1 38	4435/6019
Helmstedt, Forst	13 7 34	4435/5790	Kr. Norderdithmarschen	11 1 37	3511/6017	Herkendorf	13 1 34	3518/5775
-, Stadt	13 7 34	4432/5789	-, Kr. Steinburg	11 1 45	3547/5989	Herkensen	13 1 34	3533/5778
Helmstorf,			Hennweiler	21 1 36	2603/5521	Herkersdorf	21 1 32	3422/5629
Kr. Harburg	13 3 36	3565/5915	Henrichenburg	14 6 37	2590/5719	Herkheim	18 7 46	3609/5410
-, Kr. Plön	11 1 41	4408/6018	Henstedt,			Herl	21 2 36	2559/5510
Helpershain	16 1 21	3516/5607	Kr. Grfsch. Hoya	13 1 32	3489/5859	Herlazhofen	23 1 45	3576/5296
Helpsen	13 1 42	3509/5798	-, Kr. Segeberg	11 1 44	3566/5962	Herlefeld	16 2 63	3552/5661
Helsa	16 2 60	3548/5680	Henstorf	14 7 37	3499/5772	Herleshausen	16 2 51	3581/5652
Helse-Helserdeich -			Hentern	21 2 35	2550/5498	Herlheim	18 6 38	3592/5533
Darenwurth	11 1 47	3501/5982	Hepberg	18 1 42	4461/5410	Herlikofen	17 1 45	3562/5410
Helsen	16 2 65	3500/5695	Heppdiel	18 6 48	3525/5503	Herlinghausen	14 7 42	3514/5704
Helsinghausen	13 1 33	3527/5804	Heppen	14 8 41	3441/5718	Hermannrode	16 2 67	3559/5696
Helstorf	13 1 36	3540/5828	Heppendorf	14 3 31	2545/5642	Hermannsburg,		
Helte	13 5 36	2591/5839	Heppenheim			Kr. Beilngries	18 3 32	4466/5445
Heltersberg	21 5 40	3406/5465	a.d. Bergstraße, Stadt	16 1 22	3474/5500	-, Kr. Ebern	18 6 36	4407/5542
Helvesiek	13 4 34	3533/5898	- a.d. Wiese	21 4 34	3447/5496	Hermannsburg	13 3 32	3573/5856
Helzendorf	13 1 32	3505/5847	Heppstädt	18 4 36	4421/5507	Hermannspegel	16 2 59	3551/5630
Hemau, Stadt	18 3 42	4484/5435	Hepsisau	17 1 43	3540/5383	Hermannstein	16 3 94	3454/5605
Hembach	16 1 27	3494/5510	Hepstedt	13 4 31	3505/5903	Hermaringen	17 1 37	3593/5385
Hembergen	14 5 38	3404/5780	Herbartsdorf	18 4 33	4420/5573	Hermentingen	23 2 47	3516/5340
Hembsen	14 7 36	3516/5730	Herbede	14 9 34	2589/5699	Hermersberg	21 5 40	3400/5466
Hemden	14 5 33	2540/5749	Herbelhausen	16 2 52	3498/5652	Hermershausen	16 2 61	3478/5628
Hemdingen	11 1 39	3555/5959	Herberhausen	13 2 34	3568/5712	Hermesdorf	21 2 32	2532/5520
Hemeln	13 2 37	3542/5707	Herbern	14 5 35	3407/5734	Hermeskeil	21 2 36	2568/5502
Hemer, Stadt	14 8 35	3414/5695	Herbertingen	23 1 41	3533/5325	Hermespend	21 2 34	2532/5567
Hemerungen	13 1 34	3517/5777	Herbertshausen	14 8 43	3454/5643	Hermuthausen	17 1 39	3552/5464
Hemfurth	16 2 65	3503/5670	Herbertshofen, Kr. Ehingen	23 1 34	3552/5346	Herne, Stadt	14 9 16	2584/5712
Hemhausen	18 1 39	4476/5376	-, Kr. Wertingen	18 7 49	4415/5377	Herold	21 3 33	3424/5572
Hemhof	18 1 49	4525/5308	Herblingen	18 7 46	4390/5425	Heroldingen	18 7 46	4401/5409
Hemhofen	18 4 36	4423/5506	Herblinghausen	14 8 32	3438/5690	Heroldsbach	18 4 35	4427/5507
Hemkenrode	13 7 31	4412/5789	Herbolzheim,			Heroldsberg, Markt	18 5 34	4439/5489
Hemm	13 4 32	3509/5953	Kr. Emmendingen	22 2 33	3409/5344	Herolz	16 3 91	3540/5579
Hemme	11 1 37	3501/6017	-, Kr. Mosbach	17 2 36	3519/5460	Herongen	14 2 33	2517/5695
Hemmelzen	21 1 32	3399/5618	-, Kr. Uffenheim	18 5 46	3597/5492	Herpersdorf, Kr. Ansbach	18 5 31	4405/5463
Hemmen	16 1 33	3543/5609	Herborn, Kr. Birkenfeld	21 1 33	2593/5515	-, Kr. Lauf (Pegnitz)	18 5 40	4446/5494
Hemmendorf,			-, Stadt, Kr. Dillkreis	16 3 82	3450/5616	-, Kr. Neustadt a.d. Aisch	18 5 41	4407/5475
Kr. Hameln-Pyrmont	13 1 34	3541/5772	Herbornseelbach	16 3 82	3453/5618	-, Kr. Scheinfeld	18 5 44	3604/5507
-, Kr. Tübingen	23 1 43	3494/5365	Herbram	14 7 32	3494/5726	Herrenalb, Stadt	23 1 33	3459/5407
Hemmenhofen	22 1 36	3497/5282	Herbrechtingen	17 1 37	3587/5388	Herrenberg, Stadt	17 1 33	3590/5384
Hemmerde	14 9 42	3417/5713	Herbrum	13 5 31	2589/5878	Herrenstetten	18 7 37	3583/5340
Hemmerden	14 1 34	2541/5665	Herbsen	16 2 65	3503/5699	Herren-Sulzbach	21 1 33	3393/5502
Hemmern	14 8 36	3462/5710	Herbstadt	18 6 44	4393/5578	Herrentierbach	17 1 34	3564/5466
Hemmersheim	18 5 46	3579/5492	Herbststein, Stadt	16 1 33	3524/5602	Herrentrup	14 7 33	3502/5753
Hemmighausen	16 2 65	3479/5686	Herbsthausen	17 1 42	3560/5474	Herrenzimmern,		
Hemmingen	17 1 40	3502/5415	Herbstmühle	21 2 32	2516/5540	Kr. Mergentheim	17 1 42	3562/5476
- - Westerfeld	13 1 35	3551/5709	Herchen	14 3 37	3395/5628	-, Kr. Rottweil	23 1 40	3469/5343
Hemmingstedt	11 1 47	3504/6002	Herchenhain	16 1 33	3519/5593	Herresbach	21 1 37	2572/5580
Hemmoor	13 4 32	3508/5952	Herchenrode	16 1 25	3481/5513	Herreth	18 4 46	4424/5555
Hemsbach,			Herchsheim, Markt	18 6 50	3568/5499	Herretshofen	18 7 37	3598/5337
Kr. Alzenau i. UFr.	18 6 31	3508/5548	Herchweiler	21 5 36	2593/5487	Herrhausen	13 7 32	3581/5748
-, Kr. Buchen	17 2 32	3529/5476	Herdecke, Stadt	14 9 34	3390/5696	Herrieden, Stadt	18 5 35	4391/5456
-, Kr. Mannheim	17 2 35	3475/5495	Herdorf	21 1 32	3425/5627	Herringen	14 9 42	3413/5725
Hemsbünde	13 4 34	3531/5884	Herdringen	14 8 32	3428/5698	Herringshausen, Kr. Herford	14 7 35	3473/5778
Hemschlar	14 8 43	3455/5653	Herdwangen	22 1 45	3513/5303	-, Kr. Lippstadt	14 8 36	3450/5725
Hemsen	13 5 36	2586/5845	Heretshausen	18 1 31	4436/5360	-, Kr. Wittlage	13 5 38	3449/5802
Hemslingen	13 4 34	3540/5884	Heretsried	18 7 49	4407/5370	Herringsen	14 8 41	3446/5711
Hemslöh	13 1 31	3667/5830	Herfa	16 2 57	3565/5639	Herrischried	22 1 43	3425/5281
Henau	21 1 40	3391/5526	Herford, Stadt	14 7 12	3478/5776	Herlingen	17 1 47	3566/5366
Hendungen	18 6 47	3596/5585	Herforst	21 2 32	2550/5534	Herrnberchtheim	18 5 46	3586/5495
Henfenfeld	18 5 38	4456/5485	Hergarten	14 4 37	2538/5609	Herrngiersdorf	18 2 46	4505/5406
Heng	18 3 38	4453/5462	Hergendorf	21 1 36	3411/5530	Herrnhausen	18 1 56	4457/5302
Hengeler-Wendfeld	14 5 31	2561/5764	Hergenroth	21 3 31	3427/5605	Herrneuses	18 5 41	4402/5492
Hengen	23 1 37	3534/5372	Hergensweiler	24 1 48	3559/5275	Herrnried	18 3 42	4479/5441
Hengersberg, Markt	18 2 32	4577/5405	Hergersbach	18 5 45	4419/5457	Herrnsaal	18 2 37	4496/5419
Henglarn	14 7 32	3484/5718	Hergersdorf	16 1 21	3522/5616	Herrnsberg	18 5 39	4454/5438
Hengsberg	21 5 40	3395/5455	Hergershausen, Kr. Dieburg	16 1 26	3493/5533	Herrnsdorf	18 4 31	4420/5518
Hengsen	14 9 42	3404/5706	-, Kr. Rotenburg	16 2 64	3488/5655	Herrnsheim, Markt	18 6 43	3589/5503
Hengstbach	21 5 43	2596/5454	Hergersweiler	21 5 31	3433/5440	Herrnwahlthann	18 2 37	4499/5412
Hengstfeld	17 1 34	3579/5454	Hergetsfeld	16 2 53	3532/5644	Herrsching	18 1 52	4439/5318
Henneckenrode	13 2 35	3578/5770	Hergolshausen	18 6 51	3582/5537	Herrstein	21 1 33	2596/5516
Hennef (Sieg)	14 3 37	2590/5627	Hering	16 1 26	3493/5520	Hersbruck, Stadt	18 5 38	4459/5486
Hennen	14 8 35	3406/5702	Heringen, Kr. Hersfeld	16 2 57	3570/5639	Herschbach		
Hennenbach	18 5 31	4397/5465	-, Kr. Limburg	16 3 85	3437/5576	(Oberwesterwald)	21 3 31	3423/5597
Hennethal	16 3 92	3436/5566	Heringhausen, Kr. Meschede	14 8 37	3458/5689	-, (Unterwesterwald)	21 3 34	3410/5604
Hennhofen	18 7 49	4496/5372	-, Kr. Waldeck	16 2 65	3481/5692	Herschberg	21 5 40	3394/5464

Gemeinde	Kenn- ziffer	Koordinaten- schlüssel	Gemeinde	Kenn- ziffer	Koordinaten- schlüssel	Gemeinde	Kenn- ziffer	Koordinaten- schlüssel
Herschbroich	21 1 31	2569/5581	Hestrup	13 5 33	2578/5806	Hiddesen, Forst	14 7 33	3486/5754
Herscheid	14 8 31	3412/5672	Hesweiler	21 1 41	2591/5545	Hiddessen, Forst	14 7 37	3478/5762
--Hontheim-Sellerich	21 2 34	2526/5565	Hettershausen	13 2 34	3559/5711	Hiddestorf	13 1 35	3549/5794
Herschfeld	18 6 34	3588/5578	Hettingen	11 1 39	3542/5942	Hiddingen	13 4 34	3541/5875
Herschweiler-Pettersheim	21 5 36	2597/5483	Hetschbach	16 1 27	3498/5519	Hiddinghausen	14 9 34	2589/5691
Herschwiesen	21 1 39	3392/5564	Hettenhain	16 3 92	3434/5555	Hiddingsel	14 5 34	2596/5745
Hersel	14 3 32	2574/5626	Hettenhausen, Kr. Fulda	16 2 55	3558/5591	Hiddingsen	14 8 41	3438/5711
Hersfeld, Bad, Stadt	16 2 57	3550/5637	-, Kr. Pirmasens	21 5 40	3395/5468	Hiendorf	18 3 44	4474/5411
Herßum	13 5 36	3408/5847	Hettenleidelheim	21 5 32	3432/5489	Hienheim	18 2 37	4483/5414
Herste	14 7 36	3506/5730	Hettenrodt	21 1 33	2590/5512	Hilbeck	14 9 42	3421/5716
Herstelle	14 7 36	3529/5723	Hettensen	12 2 38	3554/5720	Hilberath	14 3 32	2568/5603
Herten	22 2 38	3405/5269	Hettenshausen	18 1 48	4463/5374	Hilchenbach, Stadt	14 8 39	3437/5651
-, Stadt	14 6 37	2579/5717	Hettensroth	16 3 83	3519/5579	Hilden, Stadt	14 1 32	2565/5670
Hertingen	22 2 39	3394/5288	Hethorn	13 4 37	3476/5923	Hildenbach	18 4 47	4497/5545
Hertingshausen, Kr. Kassel	16 2 60	3529/5677	Hettigenbeuern	17 2 32	3519/5493	Hilders	16 2 55	3571/5604
-, Kr. Marburg	16 2 61	3494/5647	Hettingen, Kr. Buchen	17 2 32	3526/5487	Hildesheim, Stadt	13 2 12	3565/5780
Hertlingshausen	21 5 32	3429/5484	-, Stadt, Kr. Sigmaringen	23 2 47	3517/5342	Hildfeld	14 8 33	3470/5679
Hertmannsweiler	17 1 49	3531/5417	Hettingen	18 7 49	4402/5378	Hildrizhausen	17 1 33	3498/5387
Herxheim a. Berg	21 5 39	3440/5486	Hettstadt	18 6 52	3558/5518	Hilgartsberg	18 2 50	4585/5392
-, Kr. Landau i. d. Pfalz	21 5 37	3442/5446	Hetzbach	16 1 27	3499/5495	Hilgenroth, Kr. Alten- kirchen (Westerwald)	21 1 32	3404/5623
Herxheimweyher	21 5 37	3445/5446	Hetzelsdorf	18 4 34	4442/5510	-, Kr. Untertaunuskreis	16 3 92	3424/5556
Herzberg (Harz), Stadt	13 2 39	3593/5725	Hetzerath	21 2 37	2558/5526	Hilgermissen	13 1 32	3510/5857
Herzebocholt	14 5 33	2534/5746	Hetzerode	16 2 51	3556/5666	Hilgershausen,		
Herzebrock	14 7 43	3448/5750	Hetzles	18 4 35	4437/5500	Kr. Melsungen	16 2 63	3532/5663
Herzfeld, Kr. Beckum	14 5 32	3441/5725	Hezlos	18 6 39	3562/5561	-, Kr. Witzenhausen	16 2 67	3562/5682
-, Kr. Prüm	21 2 34	2515/5555	Hetzwege	13 4 34	3527/5895	Hilgert, Kr. Neuwied	21 1 38	3405/5609
Herzhausen, Kr. Biedenkopf	16 3 81	3468/5632	Heubach, Kr. Dieburg	16 1 26	3497/5522	-, Kr. Unterwesterwald- kreis	21 3 34	3406/5591
-, Kr. Frankenberg	16 2 52	3492/5672	-, Kr. Ebern	18 6 36	4413/5550	Hilgertshausen	18 1 31	4452/5366
-, Kr. Siegen	14 8 39	3435/5646	-, Kr. Schlüchtern	16 3 91	3551/5583	Hilkenbrook	13 5 31	3413/5873
Herzhorn	11 1 45	3531/5962	-, Stadt, Kr. Schwäbisch Gmünd	17 1 45	3569/5406	Hilkerode	13 2 32	3591/5714
Herzlake	13 5 36	3406/5839	Heuberg, Kr. Feuchtwangen	18 5 35	3608/5454	Hilkhausen	21 1 32	3398/5619
Herzogau	18 3 49	4552/5469	-, Kr. Hilpoltstein	18 5 39	4441/5453	Hillartshausen	16 2 57	3562/5636
Herzogenaurach, Stadt	18 4 36	4419/5494	-, Kr. Nördlingen	18 7 46	4394/5422	Hille	14 7 39	3483/5800
Herzogenrath, Stadt	14 4 31	2506/5637	Heubach	18 4 39	4455/5546	Hillegossen	14 7 31	3473/5762
Herzogenreuth	18 4 31	4435/5531	Heuchelheim			Hillentrup	14 7 37	3500/5769
Herzogenweiler	22 1 46	3453/5321	b. Frankenthal	21 5 32	3449/5491	Hillerse, Kr. Gifhorn	13 3 35	3595/5810
Herzog-Juliusütte	13 7 32	3595/5754	-, Kr. Bergzabern	21 5 31	3430/5446	-, Kr. Northeim	13 2 38	3565/5728
Herzogsreut	18 2 52	5401/5412	-, Kr. Büdingen	16 1 23	3490/5581	Hillershausen	16 2 65	3482/5676
Herzogsweiler	23 1 35	3466/5375	-, Kr. Gießen	16 1 31	3473/5605	Hillesheim, Kr. Daun	21 2 33	2547/5573
Hesborn	14 8 33	3474/5668	-, Kr. Höchststadt a.d. Aisch	18 4 36	4397/5515	-, Kr. Mainz	21 4 33	3446/5515
Hesedorf b. Bremervörde	13 4 31	3513/5926	-, Kr. Limburg	16 3 85	3433/5595	Hillgroven	11 1 37	3492/6010
- b. Gyhum	13 4 31	3523/5896	Heuchling	18 5 40	4449/5487	Hillscheid	21 3 34	3407/5585
Hesel, Kr. Leer	13 6 32	3406/5909	Heuchlingen,			Hillstett	18 3 39	4535/5467
-, Kr. Wittmund	13 6 34	3423/5927	Kr. Heidenheim	17 1 37	3581/5384	Hilmes	16 2 57	3561/5634
Hespe, Kr. Bersenbrück	13 5 32	3430/5811	-, Kr. Schwäbisch Gmünd	17 1 45	3569/5413	Hilperhausen	16 2 57	3548/5629
-, Kr. Gfsch. Bentheim	13 5 33	2575/5809	Heudorf a. Bussen	23 1 41	3538/5333	Hilpertsau	22 3 42	3452/5460
Hesepertwist	13 5 36	2573/5832	- b. Mengen	23 1 41	3525/5328	Hilpertshausen	18 6 52	3572/5529
Heskem	16 2 61	3488/5623	- b. Meßkirch	22 1 44	3505/5317	Hilpoltstein, Stadt	17 5 39	4441/5451
Hespe-Hiddensen	13 1 42	3508/5800	- i. Hegau	22 1 44	3495/5309	Hilsbach, Stadt	17 2 38	3490/5451
Hesperinghausen	16 2 65	3493/5704	Heuerßen	13 1 42	3519/5800	Hilscheid	21 2 31	2572/5511
Heßbach	18 5 31	4391/5471	Heuerstorf	13 3 39	4414/5861	Hilst	21 5 40	3392/5444
Heßdorf, Kr. Gemünden	18 6 37	3556/5546	Heufelden	23 1 34	3556/5352	Hiltlen	13 5 33	2564/5818
-, Kr. Höchststadt a.d. Aisch	18 4 36	4421/5500	Heufurt	18 6 47	3582/5597	Hiltlenfingen	18 7 47	4405/5337
Hesselbach, Kr. Erbach	16 1 27	3506/5493	Heugrumbach	18 6 42	3568/5538	Hilter, Kr. Aschendorf- Hümmling	13 5 31	2586/5856
-, Kr. Kronach	18 4 38	4456/5576	Heumaden	18 3 48	4532/5495	-, Kr. Osnabrück	13 5 37	3441/5778
-, Kr. Schweinfurt	18 6 51	3594/5553	Heupelzen	21 1 32	3402/5621	Hiltersdorf	18 3 31	4495/5477
-, Kr. Wittgenstein	14 8 43	3455/5639	Heusenstamm	16 1 34	3486/5547	Hiltersried	18 3 49	4542/5472
Hesselberg	18 4 36	4418/5503	Heustreu	18 6 34	3589/5580	Hiltpoltstein, Markt	18 4 35	4451/5503
Hesseldorf	16 3 83	3522/5570	Heutensbach	17 1 32	3536/5419	Hiltrup	14 5 36	3406/5753
Hesselhurst	22 2 35	3418/5376	Heutingsheim	17 1 41	3514/5422	Hilwartshausen	13 2 33	3549/5738
Hesseln	14 7 34	3453/5771	Heuweiler	22 2 34	3418/5326	Hilzingen	22 1 36	3484/5292
Hesselteich	14 7 34	3447/5766	Heuzert	21 3 31	3412/5618	Himbach	16 1 23	3500/5569
Hessendorf	13 1 33	3504/5782	Hevensen	13 2 38	3560/5723	Himbergen, Kr. Osnabrück	13 5 37	3445/5788
Hessenreuth	18 3 36	4498/5519	Hewingsen	14 8 41	3433/5709	-, Kr. Uelzen	13 3 39	4415/5885
Hessenthal	18 6 32	3520/5531	Hexenagger	18 3 44	4476/5421	Himmelkron	18 4 39	4471/5547
Hesserode	16 2 63	3529/5662	Heyen	13 2 36	3535/5764	Himmelforten	13 4 35	3520/5942
Heßheim	21 5 32	3450/5489	Heyerode	16 2 64	3560/5660	Himmelsberg	16 2 61	3494/5636
Hessigheim	17 1 41	3514/5428	Heyersum	13 2 31	3566/5781	Himmelstadt	18 6 42	3557/5532
Hessisch-Lichtenau, Stadt	16 2 67	3550/5674	Heyroth	21 2 33	2559/5573	Himmelstür	13 2 35	3562/5781
Hessisch-Oldendorf, Stadt	13 1 33	3517/5782	Heyweiler	21 1 40	3390/5555	Himmern	13 5 35	3449/5782
Heßlar, Kr. Karlstadt	18 6 42	3560/5537	Hibben	13 1 37	3502/5819	Himmighausen	14 7 36	3501/5742
-, Kr. Melsungen	16 2 63	3533/5666	Hickerstall	18 2 34	4558/5355	Himmighofen	21 3 32	3412/5564
Heßlingen	13 1 33	3515/5779	Hickeshausen	21 2 34	2518/5552	Hindelang, Markt	18 7 48	3603/5264
Heßloch	21 4 34	3445/5512	Hiddenhausen	14 7 35	3474/5782			
Heßloh	14 7 33	3488/5762	Hiddesen	14 7 33	3489/5754			
Hesterberg	13 1 37	3499/5831						

Hindelwangen – Hörblach

Gemeinde	Kenn- ziffer	Koordinaten- schlüssel	Gemeinde	Kenn- ziffer	Koordinaten- schlüssel	Gemeinde	Kenn- ziffer	Koordinaten- schlüssel
Hindelwangen	22 1 44	3500/5303	Hitzelsberg	18 3 45	4538/5457	Höchstենbach	21 3 31	3410/5611
Hingstheide	11 1 45	3549/5975	Hitzerode	16 2 51	3566/5679	Höckel	13 5 32	3414/5813
Hinnebeck	13 4 33	3471/5902	Hitzhofen	18 5 33	4450/5412	Höckelheim	13 2 38	3566/5730
Hinnenburg	14 7 36	3512/5734	Hitzhusen	11 1 44	3556/5977	Höckersdorf	16 1 21	3507/5606
Hinnenkamp	13 5 32	3440/5817	Hitz-Jöstinghausen	13 5 38	3449/5799	Höcklenkamp	13 5 33	2561/5815
Hinsbeck	14 1 35	2519/5689	Hitzkirchen	16 1 23	3518/5579	Hödingen	22 1 45	3510/5295
Hinte	13 6 33	2579/5921	Hitzkofen	23 2 47	3522/5330	Höfa	18 7 34	4440/5353
Hintereben	18 2 52	5402/5403	Hobbach	18 6 49	3520/5523	Höfen a.d. Enz	23 1 33	3470/5407
Hinterhausen	21 2 33	2543/5564	Hobbensen	13 1 42	3510/5799	–, Kr. Bamberg	18 4 31	4420/5524
Hinterkirchen	21 3 31	3424/5605	Hoberge-Uerentrup	14 7 31	3465/5766	–, Kr. Beilngries	18 3 32	4452/5445
Hinterkleebach	18 4 32	4462/5523	Hocha	18 3 49	4550/5472	–, Kr. Biberach	23 1 32	3560/5335
Hintemellingen	16 3 85	3437/5596	Hochaltingen	18 7 46	4390/5426	–, Kr. Ebern	18 6 36	4420/5543
Hintermühlen	21 3 31	3422/5604	Hochberg, Kr. Ludwigsburg	17 1 41	3521/5417	–, Kr. Gifhorn	13 3 35	3588/5818
Hinterschmiding	18 2 52	5398/5410	–, Kr. Saulgau	23 1 41	3540/5317	–, Kr. Monschau	14 4 36	2518/5600
Hintersteinau	16 3 91	3533/5586	–, Kr. Sigmaringen	23 2 47	3518/5335	–, Kr. Nienburg	13 1 37	3494/5815
Hinteriefenbach	21 1 33	2597/5512	–, Kr. Traunstein	18 1 53	4549/5301	–, Kr. Pegnitz	18 4 43	4465/5501
Hinterwald	21 3 32	3408/5571	Hochdahl	14 1 32	2567/5675	–, Kr. Waiblingen	17 1 49	3531/5416
Hinterweidenthal	21 5 40	3409/5452	Hochdahn	11 1 47	3518/5988	Höfendorf	23 2 46	3490/5363
Hinterweiler	21 2 33	2554/5567	Hochdorf, Kr. Biberach	23 1 32	3559/5321	Höfer	13 3 32	3585/5839
Hinterzarten	22 2 40	3433/5307	–, Kr. Burglengenfeld	18 3 33	4493/5444	Höfingen, Kr. Grfsch.		
Hintschingen	22 1 32	3478/5310	–, Kr. Eßlingen	17 1 35	3534/5395	Schaumburg	13 1 33	3522/5781
Hintzendorf-Stellenfelde	13 4 36	3512/5879	–, Kr. Freiburg	22 2 34	3411/5325	–, Kr. Leonberg	17 1 40	3501/5409
Hinzenburg	21 2 36	2552/5503	–, Kr. Freudenstadt	23 1 35	3464/5384	Höflas	18 3 36	4490/5524
Hinzerath	21 2 31	2585/5524	–, Kr. Friedberg	18 7 34	4429/5346	Höfles	18 4 38	4455/5567
Hinzert	21 2 36	2565/5508	–, Kr. Horb	23 1 36	3480/5373	Höfstetten	18 5 31	4410/5470
Hinzweiler	21 5 36	3395/5496	–, Kr. Ludwigsburg	17 1 41	3522/5418	Höf u. Haid	16 2 55	3536/5586
Hippetsweiler	23 2 47	3515/5310	–, Kr. Ludwigshafen			Hög	18 1 48	4465/5390
Hipstedt	13 4 31	3498/5928	a. Rhein	21 5 38	3447/5476	Högel	11 1 36	3503/6057
Hirblingen	18 7 31	4414/5366	–, Kr. Regen	18 2 45	4581/5420	Högersdorf	11 1 44	3584/5977
Hirnkirchen	18 1 39	4477/5378	–, Kr. Vaihingen	17 1 48	3500/5417	Högl	18 1 35	4566/5299
Hirnsberg	18 1 49	4520/5305	Hochelheim	16 3 94	3473/5597	Högldorf	18 2 46	4501/5401
Hirnstetten	18 5 33	4448/5426	Hochemmingen	22 1 32	3468/5321	Högling	18 3 37	4501/5476
Hirrlingen	23 1 43	3492/5364	Hochfeld	18 7 33	4417/5408	Högsdorf	11 1 41	4410/6015
Hirsau	23 1 33	3480/5400	Hochhausen, Kr. Mosbach	17 2 36	3507/5465	Höhfeld	17 2 39	3544/5508
Hirschaid	18 4 31	4427/5521	–, Kr. Taubertshofheim	17 2 39	3546/5502	Höheinöd	21 5 40	3398/5462
Hirschau, Kr. Tübingen	23 1 43	3500/5374	Hochheim a. M., Stadt	16 3 86	3454/5542	Höheischweiler	21 5 40	3394/5456
–, Stadt, Kr. Amberg	18 3 31	4496/5490	Hochkirchen	14 4 32	2545/5629	Höhenberg	18 3 43	4537/5435
Hirschbach,			Hochmössingen	23 1 40	3466/5353	Höhenkirchen	18 1 47	4479/5320
Kr. Pfarkirchen	18 2 44	4576/5369	Hochneukirch	14 1 34	2531/5662	Höhenmoos	18 1 49	4516/5296
–, Kr. Sulzbach-Rosenberg	18 3 46	4467/5491	Hochsal	22 1 43	3431/5273	Höhenrain, Kr. Bad Aibling	18 1 33	4492/5310
–, Kr. Wertingen	18 7 49	4409/5382	Hochscheid	21 2 31	2587/5527	–, Kr. Wolftratshausen	18 1 56	4455/5311
Hirschberg, Kr. Dillkreis	16 3 82	3448/5612	Hochspeyer	21 5 34	3420/5479	Höhenstadt, Bad	18 2 43	4597/5374
–, Kr. Beilngries	18 3 32	4466/5434	Hochstadt a. Main	18 4 40	4441/5557	Höhmühlbach	21 5 40	3392/5457
–, Kr. Deggendorf	18 2 32	4571/5421	–, Kr. Hanau	16 3 84	3488/5557	Höhn	18 4 33	4433/5578
–, Kr. Unterlahnkreis	21 3 33	3423/5583	–, Kr. Starnberg	18 1 52	4446/5325	Höhndorf	11 1 41	3589/6028
–, Stadt, Kr. Amsberg	14 8 32	3449/5699	Hochstädtchen, Bergstraße	16 1 22	3475/5508	Höhn-Urdorf	21 3 31	3428/5609
Hirschenhausen	18 1 54	4454/5368	–, Kr. Kreuznach	21 1 36	3393/5518	Höhr-Grenzhausen, Stadt	21 3 34	3405/5589
Hirschfeld (Hunsrück)	21 1 41	2589/5529	Hochstätt	18 1 49	4509/5312	Höingen, Kr. Alsfeld	16 1 21	3494/5620
–, Kr. Kronach	18 4 38	4453/5586	Hochstättchen	21 5 41	3416/5515	–, Kr. Soest	14 8 41	3428/5706
–, Kr. Schweinfurt	18 6 51	3585/5535	Hochstahl	18 4 34	4448/5528	Höll	18 3 49	4551/5476
Hirschhausen	16 3 87	3452/5595	Hochstein, Kr. Dillingen			Höllerbach	16 1 27	3493/5515
Hirschhorn, Kr. Eggenfelden	18 2 34	4556/5359	a.d. Donau	18 7 32	4397/5399	Höllrich	18 6 37	3557/5548
–, Kr. Kaiserslautern	21 5 34	3404/5487	–, Kr. Rockenhausen	21 5 41	3416/5493	Höllstein	22 2 38	3406/5279
– (Neckar), Stadt	16 1 22	3492/5479	Hochstetten b. Kirn	21 1 36	3392/5519	Hölsbrunn	18 2 49	4537/5371
Hirschlach	18 5 37	4404/5450	–, Kr. Karlsruhe	17 2 34	3457/5444	Hölzchen	21 2 34	2522/5549
Hirschlanden, Kr. Buchen	17 2 32	3536/5482	Hochvöhl	11 1 36	3509/6048	Hölzenhausen	21 3 31	3423/5606
–, Kr. Leonberg	17 1 40	3503/5411	Hochwang	18 7 36	3597/5362	Hölzern	17 1 38	3525/5449
Hirschling, Kr. Maltersdorf	18 2 42	4531/5412	Hoch-Weisel	16 1 29	3474/5585	Hömberg	21 3 33	3413/5578
–, Kr. Regensburg	18 3 43	4512/5451	Hockeln	13 2 35	3574/5774	Hönau-Lindorf	13 4 31	3509/5932
Hirschneuses	18 5 41	4404/5479	Hockenheim, Stadt	17 2 35	3467/5464	Hönebach	16 2 64	3566/5644
Hirschthal	21 5 40	3409/5435	Hockweiler	21 2 36	2549/5507	Höngen	14 4 31	2512/5638
Hirschzell	18 7 38	4399/5304	Hodderup	11 1 34	3538/6073	Hoeningen	14 1 34	2548/5662
Hirten	21 1 37	2579/5577	Hodenhausen	13 3 34	3540/5848	Hönnisch	13 4 36	3515/5865
Hirtlbach	18 1 36	3530/5357	Hodorf	11 1 45	3528/5975	Hönnepel	14 1 36	2522/5735
Hirzenach	21 1 39	3403/5560	Höchberg	18 6 52	3562/5516	Hönnersum	13 2 35	3569/5784
Hirzenhain, Kr. Büdingen	16 1 23	3509/5584	Höchenschwand	22 1 47	3438/5289	Hönnigen, Bad, Kr. Neuwied	21 1 38	2593/5599
–, Kr. Dillkreis	16 3 82	3456/5629	Höchensee	18 3 33	4498/5458	–, Kr. Ahrweiler	21 1 31	2567/5593
Hirz-Maulsbach	21 1 32	3392/5617	Höchheim	18 6 44	3603/5582	Hönrup	14 7 33	3502/5756
Hisel	21 2 32	2526/5536	Höchst a.d. Nidder	16 1 23	3495/5570	Hönze	13 2 31	3560/5771
Hirdorf, Stadt	14 1 39	2564/5658	– i. Odenwald	16 1 27	3499/5517	Höperhöfen	13 4 34	3520/5890
Hirtbergen	13 3 37	4406/5913	–, Kr. Gelnhausen	16 3 83	3516/5563	Höppigheim	17 1 41	3518/5428
Hittenkirchen	18 1 49	4526/5298	Höchst a.d. Aisch, Stadt	18 4 36	4414/5508	Höpfingen	17 2 32	3531/5496
Hittfeld	13 3 36	3565/5917	Höchst a.d. Donau, Stadt	18 7 32	4395/5387	Hörbach, Kr. Dillkreis	16 3 82	3448/5614
Hittistetten	18 7 45	3581/5355	– b. Thiersheim	18 4 47	4506/5552	–, Kr. Fürstfeldbruck	18 1 40	4431/5343
Hitzacker, Stadt	13 3 33	4436/5891	Höchstberg, Kr. Heilbronn	17 1 38	3516/5461	Hörbering	18 1 46	4541/5360
Hitzlerode	16 2 51	3574/5679	–, Kr. Mayen	21 1 37	2571/5568	Hörblach	18 6 43	3587/5518

Gemeinde	Kenn- ziffer	Koordinaten- schlüssel	Gemeinde	Kenn- ziffer	Koordinaten- schlüssel	Gemeinde	Kenn- ziffer	Koordinaten- schlüssel
Hörden, Kr. Osterode (Harz)	13 2 39	3589/5727	Hofstarring	18 1 38	4507/5361	Hohenpeißenberg	18 1 50	4426/5296
-, Kr. Rastatt	22 3 42	3452/5405	Hofstett-Emerbuch	17 1 47	3567/5383	Hohenpöhlz	18 4 34	4438/5531
Hördinghausen	13 5 38	3462/5798	Hofstetten, Kr. Ebern	18 6 36	4403/5549	Hohenpolding	18 1 38	4510/5361
Hördt	21 5 33	3451/5448	-, Kr. Eichstätt	18 5 33	4451/5415	Hohenraunau	18 7 40	3601/5343
Hörgenau	16 1 33	3520/5605	-, Kr. Gemünden	18 6 37	3547/5547	Hohenreichen	18 7 49	4406/5382
Hörgertshausen	18 1 39	4490/5379	-, Kr. Hilpoltstein	18 5 39	4439/5450	Hohenried	18 1 51	4453/5389
Höringen	21 5 41	3413/5491	-, Kr. Landsberg	18 1 43	4423/5320	Hohenrode	13 1 33	3510/5782
Höringhausen	16 2 65	3499/5682	-, Kr. Obernburg	18 6 49	3514/5524	Hohenroth, Kr. Bad		
Hörkamp-Langenbruch	13 1 42	3515/5796	-, Kr. Wolfach	22 2 48	3431/5347	Neustadt a.d. Saale	18 6 34	3583/5576
Hörlbach	18 2 37	4492/5405	Hof u. Lembach	17 1 41	3523/5430	-, Kr. Dillkreis	16 3 82	3438/5612
Hörle	16 2 65	3504/5701	Hofweiler	22 2 41	3419/5366	Hohensachsen	17 2 35	3476/5487
Hörmannsberg	18 7 34	4428/5350	Hogschür	21 2 36	2544/5525	Hohenschambach	18 3 42	4489/5434
Hörmannsdorf	18 3 42	4482/5453	Hohe	22 1 43	3426/5279	Hohensolms	16 3 94	3465/5613
Hörnshelm	16 3 94	3473/5598	Hohebach	13 2 36	3531/5757	Hohenstadt, Kr. Aalen	17 1 31	3568/5419
Hörnum	11 1 48	3454/6069	Hohegeige	17 1 39	3553/5469	-, Kr. Buchen	17 2 32	3537/5484
Hörpel	13 3 38	3569/5890	Hohegeige, Forst	13 7 32	3561/5753	-, Kr. Göppingen	17 1 36	3549/5379
Hörscheid	21 2 33	2562/5564	Hoheesche	13 6 34	3425/5929	-, Kr. Hersbruck	18 5 38	4463/5486
Hörschhausen	21 2 33	2567/5568	Hohegaste	13 6 32	2594/5903	Hohenstaufen	17 1 36	3553/5401
Hörschwag	23 2 46	3515/5353	Hohegeiß	13 7 36	4408/5726	Hohenstein,		
Hörschweiler	23 1 35	3467/5372	-, Forst	13 7 36	4406/5728	Kr. Ludwigsburg	17 1 41	3508/5434
Hörste, Kr. Büren	14 7 32	3460/5728	Hohehaus	14 7 36	3518/5743	-, Kr. Untertaunuskreis	16 3 92	3432/5562
-, Kr. Dornold	14 7 33	3483/5757	Hoheim	18 6 43	3586/5510	Hohen-Sülzen	21 4 34	3444/5498
-, Kr. Halle	14 7 34	3452/5768	Hohenacker	17 1 49	3523/5415	Hohentengen, Kr. Saalgau	23 1 41	3528/5321
Hörstein, Markt	18 6 31	3504/5546	Hohenaltheim	18 7 46	4393/5406	-, Kr. Waldshut	22 1 47	3458/5270
Hörstel	14 5 39	3403/5797	Hohenaschau	18 1 49	4524/5292	Hohenchan	18 3 47	4528/5518
Hörsten, Kr. Bersenbrück	13 5 32	3437/5818	Hohenasphe	11 1 45	3534/5984	Hohenthan, Kr. Bad Aibling	18 1 33	4497/5315
-, Kr. Harburg	13 3 36	3571/5920	Hohenassel	13 7 35	3584/5779	-, Kr. Rottenburg	18 2 46	4507/5391
-, Kr. Rendsburg	11 1 42	3538/6011	Hohenau	18 2 52	5390/5414	Hohentreswitz	18 3 37	4519/5485
Hörstmar	14 7 33	3490/5764	Hohenaverbergen	13 4 36	3521/5861	Hohenrüdigen	18 5 37	4405/5430
Hörsum	13 2 31	3569/5760	Hohenbercha	18 1 39	4468/5362	Hohenwald	18 3 47	4521/5527
Hörup	11 1 34	3506/6068	Hohenberg a.d. Eger, Markt	18 4 44	4516/5551	Hohenwart, Kr. Pforzheim	17 2 37	3480/5411
Hörvelsingen	17 1 47	3576/5372	-, Kr. Feuchtwangen	18 5 35	4392/5458	-, Markt,		
Hörzhausen	18 1 51	4441/5379	-, Kr. Stadtsteinach	18 4 45	4475/5563	Kr. Schrobenuhausen	18 1 51	4455/5384
Hösbach	18 6 32	3514/5540	Hohenbodman	22 1 45	3516/5298	Hohenwarth	18 2 38	4568/5452
Hösel	14 1 32	2563/5688	Hohenborn	16 2 68	3519/5698	Hohenwedderien	13 3 39	4423/5874
Höslwang	18 1 49	4525/5313	Hohenbostel, Kr. Hannover	13 1 35	3529/5799	Hohenwepel	14 7 42	3509/5710
Hösseringen	13 3 39	3596/5859	-, Kr. Lüneburg	13 3 37	3599/5892	Hohenwestedt	11 1 42	3542/5996
Höglinsülz	17 1 38	3526/5442	Hohenbrunn	18 1 47	4478/5324	Hohenwettersbach	17 2 34	3462/5426
Höglinswart	17 1 49	3534/5411	Hohenbüchen	13 2 36	3552/5759	Hohenzell, Kr. Aichach	18 1 31	4440/3357
Hoetmar	14 5 41	3425/5748	Hohenbünstorf	13 3 39	3599/5882	-, Kr. Schlüchtern	16 3 91	3538/5576
Höttingen, Kr. Ochsenfurt	18 6 50	3565/5497	Hohenburg, Markt	18 3 42	4485/5462	Hohenzethen	13 3 39	4421/5881
-, Kr. Weißenburg i. Bay.	18 5 47	4427/5437	Hohenecken	21 5 34	3405/5476	Hohestadt	18 6 50	3574/5502
Hötzingen	13 3 38	3565/5876	Hoheneggelsen	13 2 35	3581/5787	Hohholz	18 5 41	4407/5496
Hötzum	13 7 31	4406/5782	Hoheneggkofen	18 2 40	4516/5375	Hohkeppel	14 3 36	2591/5649
Hövede	11 1 37	3519/6013	Hoheneiche	16 2 51	3568/5666	Hohl	18 6 31	3508/5545
Hövel	14 8 32	3425/5692	Hohenfeld	18 6 43	3583/5509	Hohlach	18 5 46	3582/5486
Hövelhof	14 7 41	3476/5743	Hohenfelde, Kr. Plön	11 1 41	4402/6028	Hohn, Kr. Bad Kissingen	18 6 33	3577/5572
Höver, Kr. Burgdorf	13 3 31	3561/5802	-, Kr. Steinburg	11 1 45	3541/5968	-, Kr. Rendsburg	11 1 42	3532/6019
-, Kr. Uelzen	13 3 39	4411/5882	-, Kr. Stormarn	11 1 46	4400/5945	-, Kr. Schleiden	14 4 37	2553/5600
Höxter, Stadt	14 7 36	3526/5738	Hohenfels, Kr. Daun	21 2 33	2552/5568	Hohne	13 3 32	3560/5852
Hof a.d. Steinach	18 4 33	4443/5567	-, Markt, Kr. Parsberg	18 3 42	4489/5452	Hohnebostel	13 3 32	3588/5823
-, Kr. Oberwesterwaldkreis	21 3 31	3430/5614	Hohenfurch	18 1 50	4417/5302	Hohnhausen	18 6 41	4402/5555
-, Stadt, Kr. Hof	18 4 15	4494/5575	Hohengebraching	18 3 43	4506/5425	Hohnhorst, Kr. Celle	13 3 32	3590/5837
Hofaschenbach	16 2 59	3560/5611	Hohengehren	17 1 35	3533/5403	-, Kr. Grösch. Schaumburg.	13 1 33	3525/5804
Hofbieber	16 2 55	3559/5606	Hohengüßbach	18 4 31	4424/5539	Hohnhurst	22 2 35	3416/5374
Hofdorf, Kr. Dingolfing	18 2 33	4530/5397	Hohenhäusling	18 4 31	4437/5538	Hohnsen	13 1 34	3533/5779
-, Kr. Regensburg	18 3 43	4533/5428	Hohenhain	14 8 39	3419/5642	Hohnstedt	13 2 38	3566/5737
Hofen, Kr. Aalen	17 1 31	3581/5416	Hohenhameln	13 2 41	3573/5792	Hohnstorf	13 3 39	4402/5891
-, Kr. Ludwigsburg	17 1 41	3509/5432	Hohenhard	18 3 47	4505/5533	Hohnstorf/Elbe	13 3 37	4403/5916
-, Kr. Oberlahnkreis	16 3 87	3440/5588	Hohenhaslach	17 1 48	3502/5430	Hoiersdorf	13 7 34	4428/5778
Hofendorf	18 2 46	4511/5399	Hohenhausen	14 7 37	3497/5775	Hoinkhäusen	14 8 36	3458/5714
Hoffeld, Kr. Ahrweiler	21 1 31	2558/5582	Hohenhorn	11 1 35	3591/5928	Hoisbüttel	11 1 46	3577/5951
-, Kr. Rendsburg	11 1 42	3564/6007	Hohenkammer	18 1 39	4465/5365	Hoisdorf	11 1 46	3588/5948
Hoffenheim	17 2 38	3488/5459	Hohenkennath	18 3 31	4484/5473	Hoitlingen	13 7 34	3419/5819
Hofgeismar, Stadt	16 2 58	3526/5706	Hohenkirchen, Kr. Friesland	13 8 33	3428/5948	Holdenstedt	13 3 39	4401/5866
Hofhegenberg	18 1 40	4427/5343	-, Kr. Hofgeismar	16 2 58	3532/5696	Holdorf	13 8 35	3440/5828
Hofheim a. Ts., Stadt	16 3 86	3460/5550	Hohenkörben N,			Holenberg	13 2 36	3540/5753
-, i. Ufr., Stadt	18 6 41	4395/5557	(Kspl. Nordhorn)	13 5 33	2573/5821	Holenbrunn	18 4 47	4502/5546
-, Kr. Bergstraße	16 1 22	3457/5502	-, V. (Kspl. Veldhausen)	13 5 33	2573/5823	Holheim	18 7 46	3607/5411
Hofkirchen, Kr. Erding	18 1 38	4506/5352	Hohenleimbach	21 1 37	2575/5586	Hollage	13 5 37	3430/5802
-, Kr. Mallersdorf	18 2 42	4522/5403	Hohenlimburg, Stadt	14 8 35	3400/5691	Hollbüllhuus	11 1 36	3515/6030
-, Markt, Kr. Vilshofen	18 2 50	4582/5394	Hohenlinden	18 1 37	4500/5336	Holle	13 2 35	3580/5773
Hofolding	18 1 47	4477/5316	Hohenmemmingen	17 1 37	3594/5389	Hollen, Kr. Bielefeld	14 7 31	3456/5758
Hofs	23 1 45	3582/5301	Hohenmiersberg	18 4 43	4460/5519	-, Kr. Land Hadeln	13 4 32	3507/5939
Hofsgrund	22 2 34	3418/5308	Hohenmoor	13 1 32	3497/5847	-, Kr. Leer	13 6 32	3414/5903
Hofstädten	18 6 31	3515/5552	Hohenöllen	21 5 36	3400/5499	-, Kr. Wesermünde	13 4 37	3480/5921

Hollenbach - Hoppensen

Gemeinde	Kenn- ziffer	Koordinaten- schlüssel	Gemeinde	Kenn- ziffer	Koordinaten- schlüssel	Gemeinde	Kenn- ziffer	Koordinaten- schlüssel
Hollenbach, Kr. Aichach ..	18 1 31	4432/5373	Holtrup, Kr. Grfsch. Hoya ..	13 1 32	3511/5847	Holzheim, Kr. Schleiden ..	14 4 37	2549/5603
-, Kr. Künzelsau	17 1 39	3558/5471	-, Kr. Minden	14 7 39	3491/5786	-, Kr. Unterlahnkreis ..	21 3 33	3432/5580
-, Kr. Neuburg a.d. Donau	18 7 44	4436/5392	Holtsee	11 1 31	3555/6030	Holzlingen	18 5 47	4421/5433
Hollenbeck	13 4 35	3531/5922	Holtum	14 8 41	3420/5713	Holz Kirch	17 1 47	3573/5378
Hollenbek	11 1 35	4411/5955	Holtum-Geest	13 4 36	3520/5873	Holzkirchen,		
Hollenstede	13 5 32	3410/5818	Holtum-Marsch	13 4 36	3506/5864	Kr. Marktheidenfeld ..	18 6 46	3548/5516
Hollenstedt, Kr. Einbeck ..	13 2 33	3565/5734	Holtwick, Kr. Borken ..	14 5 33	2540/5747	-, Kr. Nördlingen	18 7 46	4399/5416
-, Kr. Harburg	13 3 36	3547/5915	-, Kr. Coesfeld	14 5 34	2574/5763	-, Markt, Kr. Miesbach ..	18 1 45	4477/5304
Holler	21 3 34	3417/5586	Holzen	13 3 39	3600/5865	Holz Kirchhausen	18 6 46	3548/5514
Hollerath	14 4 37	2528/5591	Holzacker	11 1 48	3504/6066	Holzlar	14 3 37	2583/5623
Hollerbach	17 2 32	3520/5486	Holzappel	21 3 33	3421/5580	Holzmaden	17 1 43	3538/5389
Hollern	13 4 35	3536/5940	Holzbach	21 1 40	3394/5536	Holzmannshausen	18 2 41	4481/5390
Hollfeld, Stadt	18 4 34	4449/5534	Holzbälge	13 1 37	3512/5842	Holzminzen, Stadt	13 2 36	3531/5744
Hollige	13 3 34	3537/5855	Holzberndorf	18 5 44	4395/5516	- I, Forst	13 2 36	3534/5739
Hollingstedt,			Holzbronn	23 1 33	3481/5392	- II, Forst	13 2 36	3536/5741
Kr. Norderdithmarschen	11 1 37	3515/6018	Holzbunge	11 1 31	3546/6028	Holzmühl	16 1 33	3530/5586
-, Kr. Schleswig	11 1 43	3522/6036	Holzburg	16 2 69	3517/5632	Holzmühlheim	14 4 37	2552/5596
Hollnich, Kr. Prüm	21 2 34	2519/5560	Holzdorf	11 1 31	3558/6047	Holzzolling	18 1 45	4487/5304
-, Kr. Simmern	21 1 40	3391/5549	Holzelfingen	23 1 39	3521/5365	Holzschlag	22 2 40	3433/5318
Hollstadt	18 6 34	3591/5580	Holzern	14 3 32	2578/5610	Holzschwang	18 7 45	3581/5357
Hollstein	16 2 67	3555/5672	Holzen, Kr. Arnsberg ..	14 8 32	3425/5698	Holztraubach	18 2 42	4516/5407
Hollwedel	13 1 32	3478/5862	-, Kr. Holzminzen	13 2 36	3546/5756	Holzweiler, Kr. Ahrweiler	21 1 31	2574/5603
Holm, Kr. Harburg	13 3 36	3559/5904	-, Kr. Iserlohn	14 9 35	2606/5702	-, Kr. Erkelenz	14 4 33	2528/5656
-, Kr. Pinneberg	11 1 39	3544/5943	-, Kr. Lörrach	22 2 38	3397/5285	Holzwickede	14 9 42	3404/5708
-, Kr. Südtondern	11 1 48	3491/6078	-, Kr. Lüneburg	13 3 37	4405/5902	Homburg, Bez. Kassel,		
Holmstein, Kr. Beilngries ..	18 3 32	4465/5442	Holzerath	21 2 36	2555/5505	Stadt	16 2 53	3528/5655
-, Kr. Sulzbach-			Holzerode	13 2 34	3574/5718	Homburg-Bracht-		
Rosenberg	18 3 46	4474/5491	Holzfeld	21 1 39	3403/5559	Beilscheid	14 1 32	2564/5685
Holsen, Kr. Herford	14 7 35	3467/5786	Holzgerlingen	17 1 33	3501/5389	Homburg, Kr. Birkenfeld ..	21 1 33	3392/5502
-, Kr. Lübbecke	14 7 38	3479/5794	Holzgünz	18 7 42	3594/5322	-, Kr. Oberwesterwald-		
Holbel	13 4 37	3474/5951	Holzham	18 1 33	4495/5310	kreis	21 3 31	3436/5611
Holsten, Kr. Bersenbrück ..	13 5 32	3421/5825	Holzhammer	18 3 40	4504/5490	-, Kr. Überlingen	22 1 45	3532/5297
-, Kr. Lingen	13 5 34	2595/5799	Holzharlanden	18 2 37	4488/5415	- (Niederrhein), Stadt ..	14 2 37	2549/5701
Holstendorf	11 1 35	4415/5959	Holzhausen a.d. Haide ..	21 3 32	3422/5565	-, Stadt, Kr. Alsfeld	16 1 21	3500/5621
Holsten-Mündrup	13 5 37	3441/5787	- a.d. Porta	14 7 39	3493/5788	Homburgshausen	16 2 53	3530/5659
Holstenniendorf	11 1 42	3523/5990	- a. Hahn	16 2 53	3529/5675	Hombressen	16 2 58	3531/5706
Holsthum	21 2 32	2529/5528	- b. Gladenbach	16 3 81	3466/5631	Homburg a. Main, Markt ..	18 6 46	3545/5517
Holt	11 1 48	3509/6076	- b. Homburg	16 2 53	3529/5654	- v.d. Höhe, Bad, Stadt ..	16 3 88	3472/5566
- u. Haar	13 5 33	2573/5801	-, Kr. Eschwege	16 2 51	3576/5656	Homer	14 5 33	2552/5738
Holtdorf	11 1 42	3547/6005	-, Kr. Frankenberg	16 2 52	3472/5650	Homfeld, Kr. Grfsch. Hoya ..	13 1 32	3499/5853
Hoke, Kr. Leer	13 6 32	3404/5894	-, Kr. Freiburg	22 2 34	3410/5327	-, Kr. Rendsburg	11 1 42	3549/5994
-, Kr. Meppen	13 5 36	3407/5846	-, Kr. Fürstfeldbruck ..	18 1 40	4443/5334	Hommelsberg	21 1 32	3416/5620
-, Kr. Nienburg	13 1 37	3504/5839	-, Kr. Göppingen	17 1 36	3543/5398	Hommerdingen	21 2 32	2523/5530
-, Kr. Wesermünde	13 4 37	3472/5922	-, Kr. Grfsch. Diepholz ..	13 1 31	3487/5825	Hommershausen	16 2 52	3483/5662
Holtebüttel	13 4 36	3515/5872	-, Kr. Haßfurt	18 6 40	4392/5550	Hommersum	14 1 36	2502/5727
Holtensen b. Weetzen	13 1 35	3543/5793	-, Kr. Hötter	14 7 36	3509/5739	Hommertshausen	16 3 81	3465/5634
- b. Wunstorf	13 1 35	3533/5806	-, Kr. Hofgeismar	16 2 58	3537/5698	Honau, Kr. Kehl	22 2 35	3417/5390
-, Kr. Einbeck	13 2 33	3555/5742	-, Kr. Horb	23 1 36	3475/5359	-, Kr. Reutlingen	23 1 39	3519/5364
-, Kr. Göttingen	13 2 34	3561/5716	-, Kr. Kehl	22 2 35	3420/5388	Hondelage	13 7 31	4405/5799
-, Kr. Hameln-Pyrmont ..	13 1 34	3526/5779	-, Kr. Landsberg	18 1 43	4409/5324	Hondingen	22 1 32	3468/5303
-, Kr. Springe	13 1 38	3546/5781	-, Kr. Laufingen	18 1 44	4560/5304	Honerath	21 1 31	2564/5582
Holterdorf	13 5 35	3457/5778	-, Kr. Lemgo	14 7 37	3483/5766	Honerdingen	13 3 34	3543/5859
Holtermoor	13 6 32	3407/5893	-, Kr. Lübbecke	14 7 38	3468/5795	Honhardt	17 1 34	3575/5437
Holtershausen	13 7 32	3561/5748	-, Kr. Marburg	16 2 61	3478/5620	Honigsee	11 1 41	3577/6011
Holte-Spangen	13 4 32	3476/5968	-, Kr. Melle	13 5 35	3456/5790	Honnef, Stadt	14 3 37	2586/5612
Holte-Sünsbeck	13 5 37	3444/5787	-, Kr. Nienburg	13 1 37	3504/5821	Honsbronn	17 1 42	3565/5479
Holtfeld	14 7 34	3450/5769	-, Kr. Osnabrück	13 5 37	3431/5787	Honsolgen	18 7 38	4409/5322
Holtgast	13 6 34	3405/5945	-, Kr. Rottenburg	18 2 46	4497/5390	Honstetten	22 1 44	3491/5306
Holtgaste	13 6 32	2591/5901	-, Kr. Schweinfurt	18 6 51	3584/5554	Hontheim	21 2 37	2570/5548
Holthausen, Kr. Ennepe-			-, Kr. Siegen	14 8 39	3439/5622	Hoof	16 2 60	3524/5683
Ruhr-Kreis	14 9 34	2584/5696	-, Kr. Traunstein	18 1 53	4543/5299	Hooge	11 1 36	3471/6049
-, Kr. Lingen	13 5 34	2588/5825	-, Kr. Vilsbiburg	18 2 49	4521/5367	Hoegstede-Bathorn	13 5 33	2524/5827
-, Kr. Meppen	13 5 36	2584/5845	-, Kr. Wetzlar	16 3 94	3449/5606	Hooksiel	13 8 33	3436/5945
-, Kr. Steinfurt	14 5 38	2595/5767	-, Kr. Wittgenstein	14 8 43	3454/5647	Hoope	13 4 37	3480/5909
Holzheim	14 7 32	3493/5716	-, Kr. Wolftrathshausen ..	18 1 56	4466/5314	Hoopte	13 3 36	3577/5919
Holthausen, Kr. Leer	13 6 32	2587/5892	- über Aar	16 3 92	3435/5564	Hope	13 3 34	3544/5832
- I, Kr. Uelzen	13 3 39	3587/5881	- II, Kr. Minden	14 7 39	3489/5801	Hopfau	23 1 36	3469/5360
- II, Kr. Uelzen	13 3 39	3596/5870	- Externsteine	14 7 33	3493/5749	Hopfelde	16 2 67	3553/5672
Holtkamp	14 7 31	3458/5759	Holzheim a. Forst	18 3 33	4500/5446	Hopfen a. See	18 7 35	4401/5375
Holtland	13 6 32	3405/5906	-, Kr. Dillingen a.d. Donau	18 7 32	4392/5376	Hopferau	18 7 35	4397/5276
Holtorf, Kr. Lüchow-			-, Kr. Gießen	16 1 31	3480/5594	Hopferbach	18 7 41	3601/5302
Dannenberg	13 3 33	4467/5878	-, Kr. Grevenbroich	14 1 34	2546/5669	Hopferstadt	18 6 50	3576/5497
-, Kr. Nienburg	13 1 37	3516/5838	-, Kr. Hersfeld	16 2 57	3547/5627	Hopfgarten	16 1 21	3520/5618
-- Lunsen	13 7 31	3505/5871	-, Kr. Neuburg a.d. Donau	18 7 44	4422/5387	Hopfmannsfeld	16 1 33	3522/5605
Holtorfsloh	13 3 36	3571/5911	-, Kr. Neumarkt i.d. OPf. ..	18 3 38	4460/5462	Hoppecke	14 8 33	3474/5693
Holtrop	13 6 31	3404/5923	-, Kr. Neu-Ulm	18 7 45	3582/5361	Hoppensen	13 2 33	3552/5740

Gemeinde	Kenn- ziffer	Koordinaten- schlüssel	Gemeinde	Kenn- ziffer	Koordinaten- schlüssel	Gemeinde	Kenn- ziffer	Koordinaten- schlüssel
Hoppetenzell	22 1 44	3501/5306	Hosenfeld	16 2 55	3534/5596	Hüngersdorf	14 4 37	2548/5584
Hoppingen	18 7 46	4491/5408	Hossingen	23 1 31	3494/5339	Hüngheim	17 2 32	3537/5475
Hoppstädten, Kr. Birkenfeld	21 1 33	2586/5499	Hoßkirch	23 1 41	3533/5311	Hünhan	16 2 59	3552/5617
–, Kr. Kreuznach	21 1 36	3394/5507	Hostel	14 4 37	2543/5607	Hünningen	14 8 41	3426/5706
Hopsten	14 5 39	3405/5806	Hosten	21 2 32	2544/5528	Hüntel	13 5 36	2585/5846
Horath	21 2 31	2571/5519	Hostrup	11 1 43	3533/6059	Hünxe	14 2 31	2552/5723
Horb a.d. Steinach	18 4 33	4444/5566	Horteln	13 2 35	3562/5792	Hünzingen	13 3 34	3540/5863
– a. Neckar, Stadt	23 1 36	3477/5368	Hortenbach	21 2 31	2593/5521	Hüpede	13 1 38	3550/5790
– b. Fürth a. Berg	18 4 33	4438/5573	Hortingen	22 1 43	3425/5277	Hürbel	23 1 32	3572/5332
Horbach, Kr. Fürth	18 5 36	4414/5485	Hottorf	14 4 35	2524/5651	Hürben	17 1 37	3589/5385
–, Kr. Gelnhausen	16 3 83	3511/5556	Houverath	14 3 33	2564/5601	Hörnheim	18 7 46	3610/5408
–, Kr. Kreuznach	21 1 36	3393/5521	Hove	13 3 36	3549/5932	Hürrlingen	22 1 47	3446/5288
–, Kr. Pirmasens	21 5 40	3401/5467	Hovel	13 6 34	3416/5934	Hürtgen	14 4 32	2526/5619
–, Kr. Stadtsteinach	18 4 45	4474/5564	Hovestadt	14 8 41	3440/5724	Hürth	14 3 34	2561/5637
–, Kr. Unterwesterwald- kreis	21 3 34	3418/5582	Hoxel	21 2 31	2579/5516	Hürup	11 1 34	3534/6068
Horben	22 2 34	3415/5311	Hoxfeld	14 5 33	2554/5746	Hüsby	11 1 43	3531/6040
Horbruch	21 2 31	2589/5528	Hoxhohl	16 1 25	3480/5512	Hüsedde	13 5 38	3457/5797
Horburg	13 3 37	3593/5915	Hoxtrup	11 1 36	3508/6047	Hüsing	22 2 38	3405/5278
Hordorf	13 7 31	4408/5796	Hoya, Stadt	13 1 32	3509/5853	Hüssingen	18 5 37	4404/5427
Horgau	18 7 31	4403/5363	Hoyel	13 5 35	3464/5782	Hürthum	14 1 38	2513/5746
Horgauergreut	18 7 31	4404/5364	Hoyerhagen	13 1 32	3506/5855	Hütschenhausen	21 5 34	2607/5477
Horgen	23 1 40	3467/5334	Hoyershausen	13 2 31	3552/5765	Hütten, Kr. Bitburg	21 2 32	2527/5520
Horhausen, Kr. Haßfurt	18 6 40	3602/5542	Hoysinghausen	13 1 37	3494/5821	–, Kr. Eckernförde	11 1 31	3546/6034
–, Kr. Unterlahnkreis	21 3 33	3421/5581	Hubbelrath	14 1 32	2563/5680	–, Kr. Münsingen	23 1 37	3547/5360
– (Westerwald)	21 1 32	3396/5606	Hubenrode	16 2 67	3554/5690	–, Kr. Neustadt a.d. Waldnaab	18 3 40	4497/5505
Horheim	22 1 47	3451/5279	Hubert, Sankt	14 1 35	2529/5694	–, Kr. Säckingen	22 1 43	3421/5277
Horkheim	17 1 38	3512/5442	Hubertshofen	22 1 32	3455/5314	–, Kr. Schwäbisch Hall	17 1 46	3543/5437
Hormersdorf	18 5 40	4457/5497	Hubmersberg	18 5 38	4464/5488	Hüttenbach	18 5 40	4452/5497
Horn, Forstb., Kr. Detmold	14 7 33	3492/5746	Hubreith	18 2 36	4585/5360	Hüttenbusch	13 4 33	3497/5904
–, Kr. Konstanz	22 1 36	3499/5284	Huchem-Stammeln	14 4 32	2532/5635	Hüttendorf	18 5 34	4425/5590
–, Kr. Simmern	21 1 40	3395/5546	Huchenfeld	17 2 37	3478/5413	Hüttengesäß	16 3 84	3502/5564
–, Stadt, Kr. Detmold	14 7 33	3496/5748	Huchzen	14 7 38	3478/5690	Hüttenhausen	18 3 44	4472/5412
– Mielinghausen	14 8 36	3448/5720	Huckelheim	18 6 31	3517/5554	Hüttenheim i. Bay.	18 6 43	3590/5502
Hornbach, Kr. Bergstraße	16 1 22	3480/5492	Huddestorf	13 1 37	3498/5816	Hüttenkofen, Kr. Dingolfing	18 2 33	4535/5401
–, Kr. Buchen	17 2 32	3521/5495	Hude, Kr. Husum	11 1 36	3514/6028	–, Kr. Landshut	18 2 40	4526/5385
–, Stadt, Kr. Zweibrücken	21 5 43	2599/5451	–, Kr. Oldenburg	13 8 34	3463/5887	Hüttenreute	23 1 41	3535/5312
Hornbek	11 1 35	4410/5937	Huden	13 5 36	2597/5838	Hüttenrode	16 2 52	3502/5657
Hornberg, Kr. Calw	23 1 33	3469/5388	Hübingen	21 3 34	3417/5580	Hüttenreuth	16 1 27	3495/5498
–, Kr. Crailsheim	17 1 34	3572/5452	Hüblingen	21 3 31	3435/5603	Hütterscheid	21 2 32	2528/5540
–, Kr. Säckingen	22 1 43	3421/5281	Hüchelhofen	14 3 31	2547/5653	Hütting, Kr. Griesbach	18 2 36	4596/5371
–, Kr. Wolfach	22 2 48	3443/5342	Hückelhofen-Ratheim	14 4 33	2516/5657	–, Kr. Neuburg a.d. Donau	18 7 44	4435/5407
Hornbostel	13 3 32	3557/5838	Hücker u. Aschen	14 7 35	3468/5782	Hüttingen a.d. Kyll	21 2 32	2542/5537
Hornburg, Stadt	13 7 35	4405/5767	Hückeswagen, Stadt	14 1 39	2593/5668	– b. Lahr	21 2 32	2521/5532
Horndorf	13 3 37	4406/5899	Hüddessum	13 2 35	3571/5786	Hüttisheim	17 1 47	3570/5349
Horneburg, Flecken	13 4 35	3538/5931	Hüddingen	16 2 65	3501/5662	Hüttlingen	17 1 31	3581/5418
–, Kr. Recklinghausen	14 6 37	2589/5722	Hüde	13 1 31	3456/5818	Hüttseifen	21 1 32	3419/5637
Hornoldendorf	14 7 33	3492/5752	Hüffelsheim	21 1 36	3413/5521	Hützel	13 3 38	3569/5885
Hornstein	23 2 47	3519/5331	Hüffen	14 7 35	3471/5782	Hüvede-Sommeringen	13 5 34	2595/5814
Hornstorf	18 2 47	4543/5418	Hüffenhardt	17 2 36	3506/5461	Hüven	13 5 31	3402/5851
Horperath	21 1 37	2568/5568	Hüffler	21 5 36	2600/5485	Huf	21 2 34	2519/5554
Horrem	14 3 31	2550/5642	Hüfingen	22 1 32	3462/5310	Huglfing	18 1 55	4437/5292
Horrenbach	17 2 32	3547/5475	Hügelheim	22 2 39	3397/5300	Hugstetten	22 2 34	3409/5325
Horrenberg	17 2 33	3484/5460	Hügelsheim	22 3 42	3435/5407	Hugsweiler	22 2 37	3414/5359
Horressen	21 3 34	3414/5588	Hülben	23 1 39	3530/5376	Huisberden	14 1 36	2516/5739
Hornheim	17 1 48	3499/5427	Hülen	17 1 31	3590/5414	Huisheim	18 7 33	4405/5410
Horrweiler	21 4 32	3426/5529	Hülfe, Sankt	13 1 31	3459/5832	Huje	11 1 45	3528/5983
Horsbüll	11 1 48	3477/6078	Hüll	13 4 35	3519/5952	Huldessen	18 2 34	4552/5362
Horschbach	21 5 36	3393/5496	Hüllenberg	21 1 38	2600/5592	Huldstetten	23 1 37	3530/5345
Horsdorf	18 4 46	4429/5550	Hüllerup	11 1 34	3522/6068	Hullern	14 6 37	2598/5734
Horst, Kr. Harburg	13 3 36	3568/5915	Hüllhorst	14 7 38	3478/5794	Hullers	13 2 33	3556/5742
–, Kr. Hgzt. Lauenburg	11 1 35	4418/5946	Hülm	14 1 36	2510/5724	Hultrop	14 8 41	3434/5724
–, Kr. Neustadt a. Rbge.	13 1 36	3537/5812	Hülptingen	13 3 31	3570/5813	Humfeld	14 7 37	3504/5766
–, Kr. Peine	13 2 41	3592/5807	Hüls	14 1 35	2535/5693	Hummendorf	13 5 34	2593/5799
–, Kr. Seltkantkreis	14 4 34	2512/5655	Hülscheid	14 8 31	3400/5681	Hummelfeld	11 1 31	3546/6037
Geilenkirchen-Heinsberg	11 1 45	3540/5964	Hülseberg	13 4 33	3484/5905	Hummendorf	18 4 38	4450/5563
Horstedt, Kr. Braunschweig	13 7 31	3499/5874	Hülsede	13 1 38	3525/5791	Hummersen	14 7 33	3522/5749
–, Kr. Grfsch. Hoya	13 1 32	3472/5868	Hülsen, Kr. Fallingb. St.	13 3 34	3523/5853	Hummethoth	16 1 27	3495/5515
–, Kr. Husum	11 1 36	3504/6044	–, Kr. Meppen	13 5 36	2600/5843	Humprechtsau	18 5 46	3601/5492
–, Kr. Rotenburg	13 4 34	3515/5894	Hülshagen	13 1 42	3515/5804	Humprechtshausen	18 6 40	3604/5555
Horsten, Kr. Grfsch.	13 1 33	3524/5801	Hülshof	16 3 81	3463/5627	Humtrup	11 1 48	3491/6081
–, Kr. Wittmund	13 6 34	3429/5925	Hülsten	14 5 33	2575/5742	Hundelshausen, Kr. Gerolzhofen	18 6 38	3602/5534
Horstmar, Stadt	14 5 38	2589/5772	Hümme	16 2 58	3528/5712	–, Kr. Witzhausen	16 2 67	3559/5684
			Hümmel	21 1 31	2555/5592	Hunden	13 3 36	3586/5916
			Hümmerich	21 1 38	3393/5604	Hunderdorf	18 2 31	4553/5423
			Hünerebach	21 1 37	2565/5573			
			Hünfeld, Stadt	16 2 59	3554/5615			

Hundersingen-- Innien

Gemeinde	Kenn- ziffer	Koordinaten- schlüssel	Gemeinde	Kenn- ziffer	Koordinaten- schlüssel	Gemeinde	Kenn- ziffer	Koordinaten- schlüssel
Hundersingen, Kr. Ehingen	23 1 34	3536/5357	Idesheim	21 2 32	2541/5526	Ilverich	14 1 35	2546/5684
-, Kr. Münsingen	23 1 37	3536/5357	Idsingen	13 3 34	3533/5864	Ilvese	14 7 39	3502/5814
-, Kr. Saulgau	23 1 41	3530/5327	Idstedt	11 1 43	3533/6050	Ilvesheim	17 2 35	3469/5481
Hundewick	14 5 31	2560/5760	Idstein, Stadt	16 3 92	3447/5565	Imbsen	13 2 37	3550/5709
Hundham	18 1 45	4495/5291	Iffeldorf	18 1 55	4449/5293	Imbshausen	13 2 38	3572/5736
Hundheim, Kr. Bernkastel	21 2 31	2583/5522	Iffelsdorf	18 3 37	4513/5485	Imgenbroich	14 4 36	2519/5604
-, Kr. Kusel	21 5 36	3395/5498	Iffezheim	22 3 42	3437/5410	Immeldorf	18 5 31	4407/5461
-, Kr. Simmern	21 1 40	2601/5544	Iffigheim	18 6 43	3587/5501	Immelstetten	18 7 43	4393/5338
-, Kr. Tauberbischofsheim	17 2 39	3533/5506	Igel	21 2 36	2539/5508	Immenbeck	13 3 36	3548/5914
Hunding	18 2 32	4586/5412	Igelsbach	16 1 22	3480/5502	Immendingen	22 1 32	3480/5312
Hundsangen	21 3 34	3428/5591	Igelsberg	23 1 35	3459/5378	Immendorf, Kr. Aichach	18 1 31	4433/5382
Hundsbach, Kr. Fulda	16 2 55	3573/5610	Igelsloch	23 1 33	3475/5401	-, Kr. Koblenz	21 1 35	3405/5583
-, Kr. Karlstadt	18 6 42	3563/5542	Igelswies	23 2 47	3510/5319	-, Kr. Seltkantkreis		
-, Kr. Kreuznach	21 1 36	3395/5510	Igenhausen	18 1 31	4430/5371	Geilenkirchen-Heinsberg	14 4 34	2511/5646
Hundsdorf,			Igensdorf	18 4 35	4444/5499	Immeneich	22 1 47	3434/5284
Kr. Unterwesterwaldkreis	21 3 34	3408/5593	Igersheim	17 1 42	3559/5484	Immenhausen, Kr. Tübingen	23 1 43	3508/5371
-, Kr. Waldeck	16 2 65	3501/5662	Iggelheim	21 5 38	3450/5470	-, Stadt, Kr. Hofgeismar	16 2 58	3533/5699
-, Kr. Weißenburg i. Bay.	18 5 47	4431/5437	Iggenhausen	14 7 32	3492/5725	Immenreuth	18 3 36	4490/5530
Hundshaupten	18 4 35	4444/5510	Iggensbach	18 2 32	4584/5400	Immenried	23 1 45	3566/5300
Hundshausen	16 2 53	3510/5649	Iggingen	17 1 45	3564/5411	Immenrode	13 7 33	3602/5760
Hundstadt	16 3 93	3462/5581	Iglbach	18 2 50	4588/5380	Immensen, Kr. Burgdorf	13 3 31	3572/5808
Hungen, Stadt	16 1 31	3493/5593	Iheringsfehn	13 6 31	3402/5910	-, Kr. Einbeck	13 2 33	3561/5739
Hungenroth	21 1 39	3400/5556	Ihlbeck	13 4 32	3511/5945	Immenstaad	22 1 45	3528/5281
Hunnebrock	14 7 35	3471/5783	Ihlienworth	13 4 32	3495/5956	Immenstadt i. Allgäu, Stadt	18 7 48	3592/5270
Hunnesrück	13 2 33	3548/5744	Ihlingen	23 1 36	3475/5366	Immenstedt, Kr. Husum	11 1 36	3510/6045
Hunoldstal	16 3 93	3461/5574	Ihlowerfehn	13 6 31	2595/5919	-, Kr. Süderdithmarschen	11 1 47	3519/6005
Hunolstein	21 2 31	2575/5518	Ihlowerhöhn	13 6 31	2597/5918	Immenthal	18 7 41	3605/5300
Hunzel	21 3 32	3417/5568	Ihme	13 1 35	3546/5797	Immerath, Kr. Daun	21 2 33	2568/5555
Hunzen	13 2 36	3540/5761	Ihmert	14 8 35	3411/5689	-, Kr. Erkelenz	14 4 33	2530/5657
Huppendorf	18 4 34	4439/5534	Ihren	13 6 32	2598/5893	Immert	21 2 31	2573/5514
Hupperath	21 2 37	2559/5540	Ihrhove	13 6 32	2597/5894	Immesheim	21 5 35	3435/5500
Huppert	16 3 92	3429/5562	Ihringen	22 2 34	3399/5324	Immichenhain	16 2 69	3525/5630
Hurl	14 1 38	2528/5740	Ihringshausen	16 2 60	3536/5691	Immighausen	16 2 65	3489/5675
Hurlach	18 1 43	4412/5332	Ihrlerstein	18 2 37	4490/5423	Immingerode	13 2 32	3585/5706
Husby	11 1 34	3537/6071	Ikenhausen	14 7 42	3506/5714	Imnai, Bad	23 2 46	3483/5363
Husbyholz	11 1 34	3539/6069	Ilbenstadt	16 1 29	3485/5571	Impekoven	14 3 32	2572/5619
Husen	14 7 32	3488/5717	Ilbeshausen	16 1 33	3523/5598	Impfingen	17 2 39	3547/5501
Hustädte	13 5 35	3457/5798	Ilbesheim b. Landau			Impflingen	21 5 37	3435/5448
Hustedt, Kr. Celle	13 3 32	3570/5841	i.d. Pfalz	21 5 37	3431/5450	Imsbach	21 5 41	3419/5494
-, Kr. Grfsch. Hoya	13 1 32	3507/5862	-, Kr. Kirchheimbolanden	21 5 35	3433/5506	Imsen	13 2 31	3557/5757
Husum, Kr. Nienburg	13 1 37	3517/5826	Ildehausen	13 7 32	3578/5747	Imshausen	16 2 64	3560/5651
-, Stadt, Kr. Husum	13 1 36	3503/6038	Ilgen, Sankt	17 2 33	3476/5466	Imsum	13 4 37	3469/5941
Hutschedorf	18 9	4458/5545	Ilhorn	13 3 38	3550/5881	Imweiler	21 5 41	3413/5496
Hutten	16 3 91	3543/5582	Illdorf	18 7 44	4430/5394	Inchenhofen, Markt	18 1 31	4435/5375
Huttenheim	17 2 31	3460/5451	Illenschwang	18 5 32	3603/5436	Inching	18 5 33	4446/5418
Huttenwang	18 7 41	3614/5302	Illerberg	18 7 45	3582/5352	Indelhausen	23 1 37	3536/5351
Hutthum Markt	18 2 43	4608/5394	Illereichen-Altenstadt,			Inden	14 4 35	2525/5636
Huttingen	22 2 38	3391/5282	Markt	18 7 37	3584/5337	Indernbuch	18 5 47	4432/5435
Hutzdorf	16 1 33	3541/5616	Illerich	21 1 34	2584/5563	Indersbach	18 2 39	4561/5386
Huxfeld	13 4 33	3402/5892	Illerrieden	17 1 47	3578/5348	Indlekofen	22 1 47	3442/5280
Huzenbach	23 1 35	3455/5384	Illertissen, Markt	18 7 37	3582/5344	Indling	18 2 36	4600/5364
Hymendorf	13 4 37	3479/5945	Illerzell	18 7 45	3578/5352	Ingelbach	21 1 32	3400/5617
			Illesheim	18 5 46	3600/5483	Ingelben	13 7 34	4423/5776
Iba	16 2 64	3561/5649	Illingen, Kr. Rastatt	22 3 42	3442/5422	Ingelfingen, Stadt	17 1 39	3547/5462
Ibach, Kr. Offenburg	22 2 41	3438/5369	-, Kr. Soest	14 8 41	3425/5720	Ingelheim a. Rhein, Stadt	21 4 32	3433/5537
-, Kr. Säckingen	22 1 43	3430/5289	-, Kr. Vaihingen	17 1 48	3494/5424	Ingeln	13 2 35	3562/5794
Ibbenbüren, Land	14 5 39	3416/5792	Illkofen	18 3 43	4522/5430	Ingendorf	21 2 32	2533/5533
-, Stadt	14 5 39	3412/5794	Illmensee	22 1 45	3528/5302	Ingenheim	21 5 31	3433/5444
Iber, Kr. Amberg	18 3 31	4481/5490	Illnhausen	16 1 23	3519/5584	Ingenried, Kr. Kaufbeuren	18 7 38	4395/5313
-, Kr. Einbeck	13 2 33	3560/5734	Illschwang	18 3 46	4477/5479	-, Kr. Markt Oberdorf	18 7 41	4409/5298
Ibersheim	21 4 34	3456/5509	Illwangen	22 1 45	3529/5301	Inger	14 3 37	2589/5633
Ibind	18 6 41	4402/5556	Ilmenau	18 4 31	4393/5519	Ingerkingen	23 1 32	3557/5341
Ibra	16 2 69	3534/5632	Ilmdorf	18 1 48	4472/5399	Ingoldingen	23 1 32	3555/5321
Iburg, Flecken	13 5 37	3434/5781	Ilmmünster	18 1 48	4463/5373	Ingolstadt i. UFr.	18 6 50	3566/5503
Ichenhausen, Stadt	18 7 36	3597/5360	Ilmried	18 1 48	4462/5371	-, Kr. Scheinfeld	18 5 44	3600/5497
Ichenheim, Marktflecken	22 2 37	3412/5367	Ilmspan	17 2 39	3556/5503	-, Stadt	18 1 13	4457/5403
Ickelheim	18 5 46	3604/5484	Ilsbach	21 2 31	2584/5527	Ingstetten, Kr. Münsingen	23 1 37	3548/5363
Icker	13 5 37	3439/5801	Ilshausen	16 2 61	3485/5618	-, Kr. Neu-Ulm	18 7 45	3593/5349
Icking	18 1 56	4458/5313	Illdorf	16 1 21	3503/5608	Inheiden	16 1 31	3492/5591
Idar-Oberstein, Stadt	21 1 33	2596/5509	Ilse	14 7 39	3503/5807	Inkofen, Kr. Freising	18 1 39	4490/5369
Iddensen	13 3 36	3560/5918	Ilsebach	18 3 40	4516/5514	-, Kr. Mallersdorf	18 2 42	4518/5411
Idelberg	21 1 32	3410/5621	Ilserheide	14 7 39	3504/5806	-, Kr. Rottenburg	18 2 46	4508/5397
Idenheim	21 2 32	2541/5529	Ilselfeld	17 1 38	3518/5436	Inneberg	18 7 37	3597/5330
Idensen	13 1 36	3524/5808	Ilshofen, Stadt	17 1 46	3566/5448	Inneringen	23 2 47	3521/5339
Idensemoor-Niengraben	13 1 33	3524/5807	Ilster	13 3 38	3570/5875	Innernzell	18 2 35	4594/5413
			Ilten	13 3 31	3563/5802	Innien	11 1 42	3551/5995

Gemeinde	Kenn- ziffer	Koordinaten- schlüssel	Gemeinde	Kenn- ziffer	Koordinaten- schlüssel	Gemeinde	Kenn- ziffer	Koordinaten- schlüssel
Inning a. Holz	18 1 38	4506/5357	Isingdorf	14 7 34	3461/5769	Jeddingen	13 4 34	3535/5871
–, Kr. Starnberg	18 1 52	4437/5327	Isingen	23 1 31	3481/5350	Jedesheim	18 7 37	3583/5341
Inningen	18 7 31	4415/5354	Isingerode	13 7 35	4402/5766	Jeersdorf	13 4 34	3531/5893
Insel	13 3 38	3551/5891	Isling	18 4 40	4440/5552	Jeetzel	13 3 33	4442/5869
Insheim	21 5 37	3437/5447	Ismaning	18 1 47	4476/5344	Jeggen	13 5 37	3445/5794
Insingdorf	13 5 33	3458/5781	Ismannsdorf	18 5 7	4411/5456	Jeinsen	13 1 38	3554/5787
Insingen	18 5 43	3584/5463	Isny, Stadt	23 1 45	3578/5285	Jelmstorf	13 3 39	4401/5887
Insul	21 1 31	2565/5589	Ispringen	17 2 37	3476/5420	Jelpke	13 3 35	4409/5806
Intschede	13 4 36	3509/5869	Issel	21 2 36	2552/5520	Jembke	13 3 35	4416/5819
Inzell	18 1 53	4556/5292	Isselbach	21 3 33	3421/5584	Jemgum	13 6 32	2592/5905
Inzigkofen	23 2 47	3513/5326	Isselburg, Stadt	14 1 38	2532/5744	Jengen	18 7 38	4405/5319
Inzkofen	18 1 39	4492/5373	Isselhorst	14 7 31	3459/5757	Jenhorst	13 1 37	3495/5815
Inzlingen	22 2 38	3402/5273	Issendorf	13 4 35	3534/5928	Jenkofen	18 2 40	4517/5377
Inzmühlen	13 3 36	3557/5901	Issigau	18 4 42	4480/5582	Jennelt	13 6 33	2575/5926
Ipernstedt	11 1 36	3509/6038	Issing	18 1 43	4421/5314	Jerrishoe	11 1 34	3523/6058
Iphofen, Stadt	18 5 44	3590/5508	Issum	14 2 33	2529/5711	Jersbek	11 1 46	3580/5957
Ippendorf	14 3 32	2576/5619	Istein	22 2 38	3391/5281	Jerstedt	13 7 33	3595/5758
Ippenschied	21 1 36	3401/5526	Istergiesel	16 2 55	3542/5597	Jerxen-Orbke	14 7 33	3490/5758
Ippensen, Kr. Bremervörde	13 4 31	3531/5911	Istha	16 2 68	3515/5685	Jerxheim	13 7 34	4425/5773
–, Kr. Gandersheim	13 7 32	3566/5745	Istrup, Kr. Detmold	14 7 33	3503/5757	Jerze	13 7 32	3580/5760
Ippesheim, Kr. Bingen	21 4 32	3422/5526	–, Kr. Hörter	14 7 36	3508/5730	Jesberg	16 2 53	3510/5651
–, Markt, Kr. Uffenheim	18 5 46	3588/5496	Ittel	21 2 36	2542/5526	Jesendorf	18 2 49	4528/5377
Ippingen	22 1 32	3475/5316	Ittelhofen	18 3 32	4469/5445	Jesenwang	18 1 40	4435/5337
Ippinghausen	16 2 68	3510/5682	Ittenbach	14 3 37	2590/5616	Jesingen	17 1 43	3536/5389
Ipsheim, Markt	18 5 46	4390/5489	Ittendorf	22 1 45	3526/5285	Jesserndorf	18 6 36	4406/5551
Ipthausen	18 6 44	4392/5575	Ittenhausen	23 1 41	3525/5341	Jekling	18 1 54	4512/5344
Iptingen	17 1 48	3493/5417	Itterbeck	13 5 33	2554/5819	Jestädt	16 2 51	3570/5676
Irchenrieth	18 3 40	4516/5499	Ittersbach	17 2 37	3464/5415	Jesteburg	13 3 36	3563/5908
Irfersdorf	18 5 33	4461/5429	Ittling	18 2 47	4547/5416	Jestetten	22 1 47	3468/5279
Irgersheim	18 1 42	4446/5404	Ittlingen	17 2 38	3495/5450	Jettebruch	13 3 34	3554/5867
Irl	18 1 46	4530/5354	Itzehoe, Stadt	11 1 45	3534/5977	Jettenbach, Kr. Kusel	21 5 36	3395/5489
Irlach	18 3 41	4541/5475	Itzelberg	17 1 37	3584/5400	–, Kr. Mühlhof	18 1 46	4529/5337
Irlahüll	18 5 33	4458/5426	Itzenbüttel	13 3 36	3562/5910	Jettenburg	23 1 43	3510/5374
Irlbach, Kr. Amberg	18 3 31	4484/5492	Itzenhain	16 2 69	3504/5643	Jettingen, Markt	18 7 36	3606/5362
–, Kr. Straubing	18 2 47	4555/5512	Itzling	18 7 33	4414/5409	Jettkofen	23 1 41	3528/5315
Irlsch	21 1 38	2603/5591	Itzling	18 1 39	4481/5367	Jetzendorf	18 1 48	4457/5367
Irmelshausen	18 6 44	4391/5582	Itzum	13 2 35	3568/5776	Jevenstedt	11 1 42	3543/6012
Irmenach	21 1 41	2585/5532	Iversheim	14 3 33	2555/5605	Jever, Stadt	13 8 33	3427/5939
Irmenseul	13 2 31	3564/5761	Iznang	22 1 36	3497/5287	Jeverßen	13 3 32	3552/5836
Irmgartheichen	14 8 39	3443/5635				Jiggle	13 3 33	4430/5864
Irmtraut	21 3 31	3433/5602				Jobstgreuth	18 5 41	4393/5486
Irnkofen	18 3 43	4523/5415	Jabel	13 3 33	4438/5869	Jochsberg	18 5 31	3601/5465
Irnsing	18 2 37	4481/5411	Jachenau	18 1 34	4458/5274	Jockgrim	21 5 33	3448/5439
Irrel	21 2 32	2532/5523	Jachenhausen	18 3 44	4478/5428	Joditz	18 4 37	4488/5582
Irendorf	23 1 44	3498/5326	Jade	13 8 36	3449/5912	Jöhlingen	17 2 34	3469/5433
Iresheim	14 4 32	2544/5628	Jägerndorf	18 2 34	4557/5378	Jörl	11 1 34	3518/6053
Irrhausen	21 2 34	2515/5549	Järkendorf	18 6 38	3595/5524	Jössen	14 7 39	3500/5807
Irsch, Kr. Bitburg	21 2 32	2539/5539	Jägel	11 1 43	3535/6036	Johann, Sankt, Kr. Bingen	21 4 32	3429/5526
–, Kr. Saarburg	21 2 35	2543/5496	Jagstberg	17 1 39	3557/5466	–, Sankt, Kr. Mayen	21 1 37	2585/5579
–, Kr. Trier	21 2 36	2550/5509	Jagsthausen	17 1 38	3534/5464	Johannesberg,		
Irschenbach	18 2 31	4551/5434	Jagstheim	17 1 34	3575/5440	Kr. Aschaffenburg	18 6 32	3510/5543
Irschenberg	18 1 45	4494/5300	Jagstzell	17 1 31	3580/5433	–, Kr. Fulda	16 2 55	3546/5598
Irsching	18 1 48	4469/5403	Jahrdorf	18 2 51	5400/5389	Johannisberg	16 3 89	3427/5541
Irsee, Markt	18 7 38	4393/5308	Jahrsdorf, Kr. Hilpoltstein	18 5 39	4445/5449	Johanniskirchen	18 2 34	4570/5378
Irsingen, Kr. Dinkelsbühl	18 5 32	4390/5435	–, Kr. Rendsburg	11 1 42	3541/5993	Johannisthal	18 4 38	4449/5574
–, Kr. Mindelheim	18 7 43	4398/5323	Jahrsfeld	21 1 38	3395/5601	Joldelund	11 1 36	3508/6058
Irslingen	23 1 40	3474/5344	Jakobidrepper	13 1 31	3461/5836	Jork	13 4 35	3545/5933
Isaar	18 4 37	4490/5582	Jakobsberg	14 7 36	3522/5722	Josbach	16 2 61	3499/5642
Ischenrode	13 2 34	3571/5700	Jakobsthal	18 6 31	3522/5546	Joshofen	18 7 44	4442/5401
Iselersheim	13 4 31	3508/5937	Jakobsweiler	21 5 35	3424/5498	Jossa, Kr. Fulda	16 2 55	3532/5595
Isen, Markt	18 1 54	4504/5342	Jakobwüllesheim	14 4 32	2539/5625	–, Kr. Schlüchtern	16 3 91	3542/5567
Isenbüttel	13 3 35	4403/5812	Jameln	13 3 33	4438/5879	Jucken	21 2 34	2516/5546
Isenburg, Kr. Horb	23 1 36	3476/5366	Jammelshofen	21 1 31	2573/5584	Jübbe	13 6 32	3417/5906
–, Kr. Neuwied	21 1 38	3399/5594	Jandelsbrunn	18 2 52	5404/5400	Jübek	11 1 43	3525/6047
Isensee	13 4 32	3514/5956	Janneby	11 1 34	3519/6055	Jüchen	14 1 34	2535/5662
Isenstedt	14 7 38	3477/5802	Jardelund	11 1 48	3513/6077	Jügesheim	16 1 34	3491/5543
Iserlohn, Stadt	14 8 17	3410/5695	Jardinghausen	13 1 32	3491/5858	Jühnde	13 2 37	3555/5703
Isernhagen F.B.			Jarlingen	13 3 34	3542/5866	Jülich, Stadt	14 4 35	2525/5643
(Farster Bauerschaft)	13 3 31	3557/5816	Jarlit	13 3 39	4413/5874	Jüngersdorf	14 4 32	2526/5630
– H.B. (Hohenforster			Jarnsen	13 3 32	3587/5835	Jünkerath	21 2 33	2541/5578
Bauerschaft)	13 3 31	3555/5817	Jarplund	11 1 34	3527/6067	Jürgen, Sankt	13 4 33	3488/5895
– K.B. (Kircher			Jarrewisch-Hödienwisch	11 1 37	3498/6010	Jürgenstorf	13 3 37	4407/5911
Bauerschaft)	13 3 31	3556/5815	Jarzt	18 1 39	4468/5359	Jützbrüel	11 1 47	3521/6006
– N.B. (Niederhäger			Jastorf	13 3 39	4406/5880	Jugenheim a.d. Bergstraße	16 1 25	3474/5513
Bauerschaft)	13 3 31	3554/5814	Jechtingen	22 2 34	3396/5333	– i. Rheinhessen	21 4 32	3434/5529
Isert	21 1 32	3408/5622	Jeckenbach	21 1 36	3399/5509	Juhlschau	11 1 34	3530/6065

Gemeinde	Kenn- ziffer	Koordinaten- schlüssel	Gemeinde	Kenn- ziffer	Koordinaten- schlüssel	Gemeinde	Kenn- ziffer	Koordinaten- schlüssel
Juist	13 6 33	2565/5950	Kalkofen, Kr. Rockenhausen	21 5 41	3416/5511	Kappel, Kr. Villingen	22 1 46	3463/5331
Julbach	18 2 44	4571/5347	–, Kr. Sigmaringen	23 2 47	3508/5304	Kappeln, Kr. Birkenfeld	21 1 33	3396/5505
Juliane-Marienkoog	11 1 48	3484/6067	Kalkreute	23 2 47	3525/5310	–, Kr. Schleswig	11 1 43	3560/6059
Julian-Obereisenbach,			Kalkriese	13 5 32	3438/5808	Kappelrodeck	22 3 31	3435/5384
Sankt	21 5 36	3392/5498	Kall	14 4 37	2539/5600	Kappishäusern	17 1 43	3524/5379
Juliusburg	11 1 35	4401/5922	Kalldorf	14 7 37	3495/5780	Kapsweyer	21 5 31	3428/5434
Jungholzhausen	17 1 46	3557/5454	Kalle	13 5 33	2562/5827	Karbach, Kr. Haßfurt	18 6 40	4396/5531
Jungingen, Kr. Hechingen	23 2 46	3503/5355	Kalleby	11 1 34	3546/6072	–, Markt,		
–, Kr. Ulm	17 1 47	3573/5368	Kallenfels	21 1 36	2603/5518	Kr. Marktheidenfeld	18 6 46	3545/5526
Jungnau	23 2 47	3516/5334	Kallenhardt	14 8 36	3460/5702	–, Kr. Sankt Goar	21 1 39	3401/5559
Junkersdorf, Kr. Ebern	18 6 36	4409/5559	Kallmünz, Markt	18 3 33	4497/5447	Karby	11 1 31	3563/6055
–, Kr. Hofheim i. Ufr.	18 6 41	4396/5553	Kallmuth	14 4 37	2544/5602	Karden	21 1 34	2592/5561
Junkershausen	18 6 34	3596/5581	Kallstadt, Kr. Bergstraße	16 1 22	3481/5490	Kardorf	18 7 42	3584/5310
Junkersrodt	13 6 33	2583/5947	–, Kr. Neustadt a.d. Wein-			Kareth	18 3 43	4505/5434
Juntersdorf	14 4 32	2542/5617	straße	21 5 39	3440/5484	Karken	14 4 34	2505/5663
Justingen	23 1 37	3549/5361	Kalme	13 7 35	4407/5773	Karl	21 2 37	2557/5545
Jux	17 1 32	3532/5432	Kalsing	18 3 45	4540/5445	Karlbach	18 6 42	3554/5538
K			Kalt	21 1 37	2599/5570	Karlsbach	18 2 52	5397/5404
Kaaks	11 1 45	3530/5984	Kaltbrunn, Kr. Konstanz	22 1 36	3506/5289	Karlsdorf	17 2 31	3466/5444
Kaan-Marienborn	14 8 39	3434/5637	–, Kr. Wolfach	22 2 48	3452/5357	Karlsfeld	18 1 36	4461/5343
Kaarst	14 1 34	2543/5677	Kaltenberg	18 1 43	4425/5333	Karlshafen, Stadt	16 2 58	3531/5723
Kabelhorst	11 1 38	4430/6010	Kaltenbrunn, Kr. Buchen	17 2 32	3526/5501	Karlshausen	21 2 32	2516/5543
Kadelburg	22 1 47	3447/5275	–, Kr. Kronach	18 4 38	4447/5569	Karlshöfen	13 4 31	3501/5913
Kadeltshofen	18 7 45	3585/5361	–, Kr. Staffelstein	18 4 46	4420/5555	Karlshuld	18 7 44	4448/5394
Kaden (Oberwesterwald)	21 3 31	3423/5601	–, Markt, Kr. Neustadt			Karlskron	18 7 44	4457/5394
Kadenbach	21 3 34	3409/5584	a.d. Waldnaab	18 3 40	4496/5502	Karlsruhe, Stadt	17 2 11	3456/5430
Kähmen	13 3 33	4437/5888	Kaltenbuch	18 5 47	4431/5437	Karlstadt, Stadt	18 6 42	3555/5536
Kälberau	18 6 31	3506/5550	Kalteneggelsfeld	18 4 31	4437/5524	Karlstein,		
Kälbertshausen	17 2 36	3504/5464	Kaltenengers	21 1 35	3396/5587	Kr. Berchtesgaden	18 1 35	4563/5287
Kämmerzell	16 2 55	3545/5607	Kaltenhof	13 3 33	4449/5889	–, Kr. Regensburg	18 3 43	4513/5446
Kärllich	21 1 35	3392/5584	Kaltenholzhausen	21 2 33	3436/5574	Karlum	11 1 48	3498/6077
Käshofen	21 5 43	2602/5466	Kaltenkirchen	11 1 44	3563/5968	Karm	18 5 39	4449/5446
Kästel	18 5 41	4410/5499	Kaltensondheim	18 6 43	3578/5510	Karmensölden	18 3 31	4485/5481
Kästorf, Kr. Gifhorn	13 3 35	4401/5822	Kaltenweide	13 1 35	3550/5816	Karmitz	13 3 33	4437/5876
–, Kr. Helmstedt	13 7 34	4417/5813	Kaltenherberg	14 4 36	2515/5598	Karolinenkoog	11 1 37	3498/6018
Kagers	18 2 47	4541/5418	Kaltübe	11 1 41	3583/5999	Karpfham	18 2 36	4590/5365
Kahl a. Main	18 6 31	3500/5548	Kamen, Stadt	14 9 42	3407/5718	Karsau	22 1 43	3410/5273
Kahlstorf	13 3 39	4412/5867	Kammer	18 1 53	4553/5296	Karsbach	18 6 37	3556/5545
Kahren	21 2 35	2536/5495	Kammerbach	16 2 67	3564/5682	Karweiler	21 1 31	2578/5603
Kaichen	16 1 29	3488/5568	Kammerberg	18 1 39	4465/5360	Karwitz	13 3 33	4434/5884
Kaierde	13 7 32	3553/5755	Kammerforst	21 3 34	3406/5592	Karze	13 3 37	4412/5910
Kaifenheim	21 1 34	2587/5568	Kammern	18 2 39	4556/5392	Kasbach	21 1 38	2589/5606
Kail	21 1 34	2588/5561	Kammerstein	18 5 45	4425/5462	Kasberg, Kr. Regen	18 2 45	4587/5425
Kailbach jenseits	16 1 27	3505/5488	Kamp-Bornhofen	21 3 32	3401/5566	–, Kr. Wegscheid	18 2 51	5410/5388
Kaimling	18 3 48	4519/5499	Kampen, Kr. Harburg	13 3 36	3552/5901	Kaschenbach	21 2 32	2534/5526
Kainach	18 4 34	4449/5536	–, Kr. Südtorndern	11 1 48	3458/6091	Kasdorf	21 3 32	3413/5564
Kainsbach	18 5 38	4463/5482	Kamp-Lintfort, Stadt	14 2 37	2535/5707	Kasel	21 2 36	2552/5514
Kairindach	18 4 36	4417/5501	Kandel, Stadt	21 5 33	3441/5438	Kasendorf, Markt	18 4 39	4454/5545
Kaisborstel	11 1 45	3530/5987	Kandern	22 2 39	3400/5287	Kasing	18 1 42	4467/5411
Kaiseringen	23 2 47	3507/5336	Kanhusen	13 6 33	2580/5924	Kaspauer	18 4 40	4442/5549
Kaisersbach	17 1 49	3547/5422	Kankelau	11 1 35	4405/5937	Kaspeltshub	18 3 45	4517/5456
Kaisersesch	21 1 34	2581/5566	Kannemoor	11 1 47	3503/5984	Kassau	13 3 33	4429/5865
Kaiserslautern, Stadt	21 5 12	3410/5479	Kanstein	14 8 33	3494/5694	Kassebruch	13 4 37	3476/5915
Kaiser-Wilhelm-Koog	11 1 47	3496/5977	Kantrup	13 1 31	3482/5848	Kasseburg	11 1 35	3594/5938
Kaiserwinkel	13 3 35	4429/5822	Kanzach	23 1 41	3542/5327	Kasseedorf	11 1 38	4416/6005
Kaisheim, Markt	18 7 33	4412/5404	Kanzem	21 2 35	2541/5503	Kassel, Kr. Gelnhausen	16 3 83	3520/5563
Kaising	18 5 39	4456/5434	Kapell	18 1 44	4554/5304	–, Stadt	16 2 42	3535/5687
Kaisten	18 6 42	3575/5546	Kapelle	14 5 35	3403/5733	Kastel-Stadt	21 2 35	2540/5492
Kakau	13 3 33	4418/5860	Kapellen-Drusweiler	21 5 31	3429/5441	Kastellaun	21 1 40	2603/5549
Kakenstorf	13 3 36	3551/5909	Kapellen (Erft)	14 1 34	2543/5665	Kaster, Stadt	14 3 31	2539/5652
Kakerbeck, Kr. Gifhorn	13 3 35	4416/5842	–, Kr. Geldern	14 2 33	2525/5715	Kastl, Kr. Kemnath	18 3 36	4493/5522
–, Kr. Stade	13 4 35	3529/5921	–, Kr. Moers	14 2 37	2541/5698	–, Markt,		
Kalbach	16 3 88	3474/5561	Kapellen-Stolzenfels	21 1 35	3399/5575	Kr. Neumarkt i.d. OPf.	18 3 38	4477/5471
Kalbe	13 4 31	3536/5907	Kapellenhagen	13 2 31	3544/5760	Kastorf	11 1 35	4406/5958
Kalbensteinberg	18 5 37	4416/5450	Kaperich	21 1 37	2573/5568	Kasum	14 7 34	3449/5771
Kalchreuth	18 5 34	4437/5492	Kapern	13 3 33	4468/5876	Katemin	13 3 37	4425/5900
Kaldenkirchen, Stadt	14 1 35	2513/5687	Kapfelberg	18 2 37	4499/5422	Katensen	13 3 31	3579/5812
Kaldorf	18 5 39	4440/5428	Kapfenhardt	23 1 33	3477/5408	Katharinen, Sankt	21 1 36	3411/5526
Kalefeld	13 2 39	3571/5740	Kappel a. Rhein	22 2 37	3407/5352	Katharinenheerd	11 1 32	3488/6022
Kalenberg	14 7 42	3511/5703	–, Kr. Forchheim	18 4 35	4450/5503	Kathen-Frackel	13 5 31	2589/5858
Kalenborn, Kr. Ahrweiler	21 1 31	2570/5602	–, Kr. Freiburg	22 2 34	3419/5315	Katholisch-Willenroth	16 3 83	3525/5576
–, Kr. Cochem	21 1 34	2576/5570	–, Kr. Neustadt	22 2 40	3443/5304	Kathrinshagen	13 1 33	3514/5789
–, Kr. Daun	21 2 33	2543/5569	–, Kr. Ravensburg	23 1 38	3534/5292	Kathus	16 2 57	3554/5638
Kalkar, Kr. Euskirchen	14 3 33	2554/5606	–, Kr. Saugau	23 1 41	3545/5325	Kating	11 1 32	3491/6019
–, Stadt, Kr. Kleve	14 1 36	2520/5734	–, Kr. Sigmaringen	23 2 47	3515/5314	Katlenburg	13 2 38	3576/5728
			–, Kr. Simmern	21 1 40	2597/5541	Katrop	14 8 41	3437/5719

Gemeinde	Kenn- ziffer	Koordinaten- schlüssel	Gemeinde	Kenn- ziffer	Koordinaten- schlüssel	Gemeinde	Kenn- ziffer	Koordinaten- schlüssel
Katschenreuth	18 4 39	4457/5549	Kelsterbach	16 1 32	3466/5548	Kettelstorf	13 3 39	4414/5887
Kattendorf	11 1 44	3567/5968	Kelz	14 4 32	2542/5626	Kettenacker	23 2 47	3523/5345
Kattenes	21 1 37	2602/5569	Kelze	16 2 58	3525/5703	Kettenbach	16 3 92	3434/5568
Kattenhochstatt	18 5 47	4420/5433	Kembach	17 2 39	3545/5509	Kettenburg	13 3 34	3539/5869
Katterbach	18 5 41	4406/5481	Kemel	16 3 92	3429/5559	Kettenhausen	21 1 32	3403/5620
Kattien	13 3 39	4415/5860	Kemlas	18 4 42	4481/5584	Kettenheim	21 4 31	3436/5509
Kattrepel-Kattrepelerdeich	11 1 47	3503/5976	Kemmaten	18 5 35	4435/5574	Kettenhöfsetten	18 5 31	4394/5474
Katzbach	18 3 49	4550/5464	Kemmathen	18 4 33	4399/5445	Kettenkamp	13 5 32	3421/5829
Katzdorf	18 3 33	4507/5457	Kemme	13 2 35	3574/5783	Ketterschwalbach	16 3 92	3439/5570
Katzelsried	18 3 49	4541/5474	Kemmenau	21 3 33	3411/5579	Ketterschwang	18 7 38	4403/5315
Katzenbach, Kr. Alten- kirchen (Westerwald)	21 1 32	3423/5630	Kemmem	18 4 31	4419/5536	Kettershausen	18 7 37	3594/5339
–, Kr. Bad Kissingen	18 6 33	3569/5567	Kemmerode	16 2 57	3536/5631	Kettig	21 1 35	3390/5585
–, Kr. Biedenkopf	16 3 81	3470/5640	Kemnade	13 2 36	3535/5761	Kettwig, Stadt	14 2 32	2565/5692
–, Kr. Kaiserslautern	21 5 34	3391/5478	Kemnat, Kr. Eßlingen	17 1 35	3517/5398	Ketzendorf	13 3 36	3551/5924
–, Kr. Rockenhausen	21 5 41	3414/5501	–, Kr. Günzburg	18 7 36	3605/5357	Keulos	16 2 55	3553/5600
Katzenelnbogen	21 3 33	3427/5570	Kemnath b. Fuhrn	18 3 39	4518/5469	Kevelaer, Stadt	14 2 33	2517/5716
Katzfurt	16 3 94	3454/5609	– b. Neunaigen	18 3 37	4504/5486	Kevenhüll	18 3 32	4465/5436
Katzenmoos	22 2 33	3428/5337	–, Stadt, Kr. Kemnath	18 3 36	4492/5526	Kewenig	21 2 32	2520/5530
Katzenstein	13 2 39	3583/5735	Kemnathen	18 3 42	4472/5442	Keyenberg	14 4 33	2529/5660
Katzental	17 2 36	3519/5470	Kempen, Kr. Seltkantkreis	14 4 34	2509/5662	Kickeshausen	21 2 34	2518/5548
Katzien	13 3 39	4417/5875	Geilenkirchen-Heinsberg	14 4 34	2509/5662	Kicklingen	18 7 32	4396/5383
Katzwang	18 5 45	4431/5469	–, Stadt, Kr. Kempen- Krefeld	14 1 35	2529/5692	Kiebingen	23 1 43	3498/5371
Katzweiler	21 5 34	3405/5486	Kempenfeldrom	14 7 36	3596/5741	Kiebitzreihe	11 1 45	3540/5961
Katzwinkel	21 2 33	2566/5568	Kempenich	21 1 37	2579/5587	Kiechlingsbergen	22 2 34	3400/5333
Kaub, Stadt	21 3 32	3412/5551	Kempfeld	21 2 31	2589/5518	Kiedrich	16 3 89	3404/5545
Kaubenheim	18 5 46	3606/5491	Kempfenbrunn	16 3 83	3531/5553	Kiefen	13 3 33	4430/5874
Kaudorf	18 5 35	4393/5452	Kempton (Allgäu), Stadt	18 7 15	3599/5288	Kiefenholz	18 3 43	4526/5428
Kauerndorf	18 4 39	4465/5553	Kenn	21 2 36	2552/5518	Kiefersfelden	18 1 49	4514/5275
Kauernhofen	18 4 35	4434/5515	Kennfus	21 1 34	2572/5550	Kiel, Stadt	11 1 12	3573/6022
Kaufbeuren, Stadt	18 7 14	4397/5305	Kenzingen	22 2 33	3408/5340	Kiemertshofen	18 1 31	4440/5360
Kaufering	18 1 43	4416/5329	Keppeln	14 1 36	2518/5728	Kienberg	18 1 53	4535/5322
Kaufunger Wald			Keppeshausen	21 2 32	2512/5538	Kierdorf	14 3 33	2555/5634
(Anteil Kr. Kassel)	16 2 60	3548/5684	Kerben	21 1 37	2596/5575	Kierspe	14 8 31	3401/5667
Kaulbach	21 5 36	3400/5491	Kerbersdorf	16 3 91	3527/5577	Kiesby	11 1 43	3553/6055
Kaulstog	16 1 23	3516/5592	Kerbfeld	18 6 41	4390/5557	Kieselbronn	17 2 37	3482/5422
Kauppen	16 2 55	3534/5590	Kerkingen	17 1 31	3599/5419	Kilchberg	23 1 43	3501/5372
Kausen, Kr. Altenkirchen			Kernbach	16 2 61	3474/5635	Kilianstädten	16 3 84	3489/5562
(Westerwald)	21 1 32	3420/5623	Kernscheid	21 2 36	2549/5510	Killer	23 2 46	3505/5353
–, Kr. Neuwied	21 1 38	3404/5596	Kerpen, Kr. Daun	21 2 33	2552/5575	Kimbach	16 1 27	3504/5509
Kautendorf	18 4 44	4499/5571	–, Stadt, Kr. Bergheim			Kimmelsbach	18 6 41	4394/5564
Kay	18 1 44	4556/5324	(Erft)	14 3 31	2549/5637	Kimratshofen	18 7 39	3587/5296
Kayh	17 1 33	3495/5382	Kersbach, Kr. Forchheim	18 4 35	4432/5506	Kindenheim	21 5 32	3439/5497
Keeken	14 1 36	2505/5746	–, Kr. Lauf (Pegnitz)	18 5 40	4454/5490	Kinderbeuern	21 2 37	3573/5541
Keelbek	11 1 34	3526/6058	Kersch	21 2 36	2539/5517	Kinding, Markt	18 5 33	4455/5430
Kefenrod	16 1 23	3515/5579	Kerschenbach	21 2 34	2536/5579	Kindlbach	18 2 36	4586/5366
Kehdingbruch	13 4 32	3498/5961	Kerspenhausen	16 2 57	3546/5631	Kindsbach	21 5 34	3399/5486
Kehl	22 2 35	3412/5382	Kerspenhausen	16 2 57	3546/5631	Kinheim	21 2 37	2575/5538
Kehlbach, Kr. Kronach	18 4 38	4451/5590	Kerßenbrock	13 5 35	3452/5779	Kinsau	18 1 50	4419/5305
–, Kr. Sankt Goarshausen	21 3 32	3411/5570	Kerstenhausen	16 2 53	3515/5658	Kinzenbach	16 3 94	3472/5606
Kehlen	23 1 42	3541/5284	Kerstlingerode	13 2 34	3576/5704	Kinzenburg	21 2 34	2525/5553
Kehlmünz	18 5 31	4408/5473	Kervendonk	14 2 33	2518/5720	Kinzigtal	22 2 48	3446/5351
Kehlbach	16 3 81	3469/5626	Kervenheim	14 2 33	2519/5722	Kinzweiler	14 4 31	2516/5634
Kehna	16 2 61	3476/5623	Kerzell	16 2 55	3547/5594	Kipfenberg, Markt	18 5 33	4456/5424
Kehrenbach	16 2 63	3542/5670	Kerzenheim	21 5 35	3432/5494	Kipfendorf	18 4 33	4435/5573
Kehrig	21 1 37	2587/5572	Kesbern	14 8 35	3410/5690	Kippenhausen	22 1 45	3527/5282
Keidelheim	21 1 40	3392/5540	Kescheid	21 1 32	3392/5614	Kippenheim	22 2 37	3413/5352
Keidenzell	18 5 36	4411/5482	Kesfeld	21 2 34	2516/5557	Kippenheimweiler	22 2 37	3412/5354
Keilberg	18 6 32	3518/5537	Kessebüren	14 9 42	3411/5710	Kirberg	16 3 85	3440/5575
Keitum	11 1 48	3459/6085	Kessel	14 1 36	2505/5730	Kirburg	21 3 31	3423/5616
Kelberg	21 1 37	2565/5572	Kesselbach, Kr. Gießen	16 1 31	3491/5616	Kirchahorn	18 4 43	4457/5522
Keldenich	14 4 37	2541/5600	–, Kr. Untertaunuskreis	16 3 92	3442/5565	Kirchaich	18 6 40	4406/5532
Keldung	21 1 37	2594/5565	Kesselberg	18 5 39	4440/5431	Kirchaitnach	18 2 48	4564/5434
Kelheim, Stadt	18 2 37	4491/5420	Kesselfeld	17 1 44	3545/5451	Kirchanschörring	18 1 44	4562/5313
Kelheimwinzer	18 2 37	4494/5420	Kesselheim	21 1 35	3399/5585	Kirchardt	17 2 38	3499/5452
Kelkheim, Stadt	16 3 86	3460/5556	Kesseling (Eifel)	21 1 31	2573/5594	Kirchbarkau	11 1 41	3574/6009
Kell, Kr. Mayen	21 1 37	2592/5590	Kesselostheim	18 7 32	4401/5398	Kirchbauna	16 2 60	3529/5678
–, Kr. Trier	21 2 36	2559/5500	Kesten	21 2 31	2568/5530	Kirch-Beerfurth	16 1 27	3491/5508
Kellberg	18 2 43	5393/5385	Kesternich	14 4 36	2523/5608	Kirchberg a. Inn	18 2 44	4575/5350
Kellen	14 1 36	2511/5741	Kestert	21 3 32	3403/5561	– a.d. Iller	23 1 32	3580/5334
Kellenbach	21 1 40	3392/5524	Kettrich	16 1 21	3513/5612	– a.d. Jagst, Stadt	17 1 34	3571/5452
Kellenhausen	11 1 38	4439/6007	Ketelabüttel	11 1 47	3501/6001	– a.d. Murr	17 1 32	3525/5423
Kellinghausen	14 8 36	3451/5711	Keteloby	11 1 43	3554/6053	– (Hunsrück), Stadt	21 1 40	2600/5535
Kellinghausen, Stadt	11 1 45	3547/5980	Ketsch	17 2 35	3465/5471	–, Kr. Eggenfelden	18 2 34	4554/5365
Kellmünz, Markt	18 7 37	3458/5332	Ketschenbach	18 4 33	4436/5578	–, Kr. Erding	18 1 38	4504/5364
Kelsen	21 2 35	2535/5492	Ketschendorf	18 4 31	4432/5522	–, Kr. Fritzlär-Homberg	16 2 53	3520/5673
			Ketteldorf	18 5 31	4410/5469	–, Kr. Gandersheim	13 7 32	3579/5747

Kirchberg – Kleinhaslach

Gemeinde	Kenn- ziffer	Koordinaten- schlüssel	Gemeinde	Kenn- ziffer	Koordinaten- schlüssel	Gemeinde	Kenn- ziffer	Koordinaten- schlüssel
Kirchberg, Kr. Grafenau	18 2 35	4598/5410	Kirchlauter	18 6 36	4408/5546	Kleinaspach	17 1 32	3526/5429
–, Kr. Jülich	14 4 35	2525/5640	Kirchlein	18 4 40	4450/5558	Klein-Auheim	16 1 34	3494/5551
–, Kr. Regen	18 2 45	4587/5419	Kirchlengern	14 7 35	3476/5785	Kleinbardorf	18 6 44	3600/5572
–, Kr. Vilshofen	18 2 50	4598/5391	Kirchleus	18 4 39	4456/5559	Klein-Barkau	11 1 41	3573/6011
Kirchbichl	18 1 34	4468/5296	Kirchlinteln	13 4 36	3521/5867	Klein-Barnitz	11 1 46	4400/5965
Kirchbierlingen	23 1 34	3555/5345	Kirchlotheim	16 2 52	3492/5670	Klein-Bennebek	11 1 43	3529/6030
Kirchboitzten	13 3 34	3533/5855	Kirchnüchel	11 1 41	4414/6009	Kleinberghofen	18 1 31	4447/5358
Kirchbörchen	14 7 41	3481/5725	Kircholsen	13 1 34	3527/5768	Klein Berkel	13 1 34	3523/5771
Kirchborgum	13 6 32	2594/5897	Kirchrimbach	18 5 44	4395/5511	Klein Berßen	13 5 36	2598/5849
Kirchbracht	16 3 83	3520/5585	Kirchrötenbach	18 5 40	4447/5494	Kleinbettlingen	17 1 43	3521/5381
Kirchbrak	13 2 36	3539/5758	Kirchroth	18 2 47	4540/5424	Kleinbeuren	18 7 36	3602/5363
Kirch-Brombach	16 1 27	3496/5510	Kirchsahr	21 1 31	2562/5501	Klein-Bieberau	16 1 26	3483/5513
Kirchdaun	21 1 31	2582/5604	Kirchschletten	18 4 31	4427/5542	Klein Biewende	13 7 35	4408/5775
Kirchdorf a. Inn,			Kirchschönbach	18 6 38	3600/5521	Kleinblankenbach	18 6 31	3515/5547
Kr. Pfarrkirchen	18 2 44	4573/5346	Kirchseele	13 1 32	3479/5868	Kleinbockenheim	21 5 32	3441/5497
– a. Inn, Kr. Rosenheim	18 1 49	4508/5293	Kirchseon	18 1 37	4493/5326	Klein Bokern	13 5 32	3416/5823
– b. Osterhofen	18 2 50	4570/5395	Kirchstätt	18 1 53	4532/5325	Kleinbottwar	17 1 41	3521/5427
– i. Wald	18 2 45	4593/5420	Kirchtimke	13 4 31	3510/5902	Kleinbrach	18 6 33	3576/5567
–, Kr. Aurich	13 6 31	2598/5926	Kirchveischede	14 8 38	3430/5662	Klein Breese	13 3 33	4450/5870
–, Kr. Biberach	23 1 32	3584/5327	Kirchvers	16 2 61	3472/5617	Klein Brunsrode	13 7 31	4410/5805
–, Kr. Freising	18 1 39	4475/5369	Kirchwahligen	13 3 34	3528/5850	Kleinbüllesheim	14 3 33	2558/5615
–, Kr. Grfsch. Diepholz	13 1 31	3489/5829	Kirchwalsede	13 4 34	3526/5876	Klein Bülten	13 2 41	3582/5795
–, Kr. Hannover	13 1 35	3534/5796	Kirchwehren	13 1 35	3539/5804	Klein Bünstorf	13 3 39	4405/5882
–, Kr. Kelheim	18 2 37	4493/5404	Kirchweidach	18 1 32	4548/5328	Kleinbundenbach	21 5 43	2604/5465
–, Kr. Mindelheim	18 7 43	4394/5323	Kirchweiler	21 2 33	2553/5566	Kleinburgwedel	13 3 31	3560/5820
–, Kr. Villingen	22 1 46	3461/5320	Kirchwelter	14 8 41	3428/5721	Klein Dahlum	13 7 35	4421/5777
–, Kr. Wasserburg a. Inn	18 1 54	4515/5338	Kirchweyhe,			Klein Denkte	13 7 35	4404/5780
Kirchdornberg	14 7 31	3462/5768	Kr. Grfsch. Hoya	13 1 32	3492/5874	Klein-Dismack	11 1 35	4415/5957
Kirchehrenbach	18 4 35	4438/5512	–, Kr. Uelzen	13 3 39	4402/5876	Klein Döhren	13 7 33	3600/5763
Kircheib	21 1 32	3391/5620	Kirchwistedt	13 4 31	3493/5921	Klein Dohren	13 5 36	3404/5835
Kirchen	23 1 34	3547/5349	Kirchzarten	22 2 34	3422/5315	Klein Drehe	13 5 32	3433/5823
Kirchenbirkig	18 4 43	4457/5512	Kirchzell, Markt	18 6 48	3512/5498	Klein Dingen	13 2 35	3571/5774
Kirchenbollenbach	21 1 33	2601/5507	Kirf	21 2 35	2534/5490	Kleineibstadt	18 6 44	3598/5574
Kirchendenreuth	18 3 40	4506/5516	Kirn, Stadt	21 1 36	2605/5518	Klein-Eichen	16 1 31	3504/5606
Kirchenkimbberg	17 1 32	3550/5424	Kirnbach	22 2 48	3444/5348	Kleineicholzheim	17 2 32	3520/5476
Kirchenlaibach	18 4 32	4483/5527	Kirnberg	18 5 43	3589/5468	Klein Eicklingen	13 3 32	3580/5825
Kirchenlamitz, Stadt	18 4 47	4497/5557	Kirnsulzbach	21 1 33	2603/5515	Klein Eilstorf	13 3 34	3532/5854
Kirchenpingarten	18 4 32	4485/5532	Kirnlach	17 2 31	3467/5456	Klein Elbe	13 7 35	3587/5772
Kirchenreinbach	18 3 46	4471/5490	Kirrweiler, Kr. Birkenfeld	21 1 33	3391/5500	Kleinenberg,		
Kirchenrohrbach	18 3 45	4530/5450	–, Kr. Landau i.d. Pfalz	21 5 37	3439/5463	Kr. Hameln-Pyrmont	13 1 34	3520/5758
Kirchensall	17 1 44	3543/5456	Kirsbach	21 1 37	2570/5577	–, Stadt, Kr. Büren	14 7 32	3498/5716
Kirchensittenbach	18 5 38	4458/5491	Kirschhausen	16 1 22	3477/5501	Kleinenborstel	13 1 32	3502/5859
Kirchensur	18 1 54	4526/5323	Kirschhofen	16 3 87	3446/5592	Kleinenbreden	14 7 36	3516/5745
Kirchentellinsfurt	23 1 43	3511/5377	Kirschroth	21 1 36	3397/5514	Kleinenbremen	14 7 39	3503/5789
Kirchenthumbach, Markt	18 3 35	4480/5512	Kirschweiler	21 1 33	2589/5514	Kleinenbroich	14 1 34	2539/5673
Kirchen u. Hausen	22 1 32	3476/5308	Kirtorf	16 1 21	3507/5625	Kleinenborn	14 7 38	3474/5812
Kirchen-Wehbach (Sieg)	21 1 32	3421/5630	Kisdorf	11 1 44	3567/5965	Kleinenenglis	16 2 53	3517/5659
Kirchesch	21 1 37	2582/5582	Kisselbach	21 1 40	3401/5547	Kleinenengstingen	23 1 39	3522/5361
Kirchfarnbach	18 5 36	4408/5480	Kissenbrück	13 7 35	4404/5776	Kleinenheerse	13 1 37	3498/5812
Kirchfembach	18 5 41	4413/5487	Kissing	18 7 34	4425/5352	Kleinenmarpe	14 7 33	3499/5759
Kirchgellersen	13 3 37	3586/5900	Kissingen, Bad, Stadt	18 6 12	3577/5563	Kleinensee	16 2 57	3568/5644
Kirch-Göns	16 1 29	3475/5592	Kißlegg	23 1 45	3566/5295	Kleinenwiden	13 1 33	3511/5783
Kirchhain, Stadt	16 2 61	3494/5631	Kist	18 6 52	3560/5512	Kleinerdingen	18 7 46	3608/5412
Kirchham	18 2 36	4593/5357	Kitlitz	11 1 35	4429/5949	Kleinern	16 2 65	3504/5667
Kirchhasel	16 2 59	3556/5618	Kitzingen, Stadt	18 6 13	3583/5511	Klein Escherde	13 2 35	3557/5781
Kirchhaslach	18 7 37	3597/5335	Kius	11 1 43	3548/6050	Kleinfischlingen	21 5 37	3441/5459
Kirchhausen	17 1 38	3508/5450	Kläham	18 2 46	4513/5393	Klein Flörhe	13 7 33	3602/5772
Kirchheim a.d. Eck	21 5 32	3440/5489	Klafeld	14 8 39	3430/5642	Klein Förste	13 2 35	3563/5787
– a. Neckar	17 1 41	3510/5434	Klafferstraß	18 2 52	5412/5400	Klein Fredenbeck	13 4 35	3526/5932
– a. Ries	17 1 31	3603/5417	Klamp	11 1 41	4405/6019	Klein Fullen	13 5 36	2583/5840
– b. München	18 1 47	4482/5338	Klanzbüll	11 1 48	3478/6082	Klein Gaddau	13 3 33	4432/5873
–, Kr. Euskirchen	14 3 33	2559/5608	Klappholz	11 1 43	3534/6054	Kleingarnstadt	18 4 33	4435/5569
–, Kr. Hersfeld	16 2 57	3540/5633	Klardorf	18 3 33	4508/5459	Kleingartach, Stadt	17 1 38	3498/5440
–, Kr. Laufen	18 1 44	4558/5323	Klausaurach	18 5 41	4398/5487	Klein-Gerau	16 1 32	3465/5530
–, Kr. Würzburg	18 6 52	3561/5502	Klausdorf	11 1 41	3579/6020	Kleingeschaidt	18 5 34	4441/5492
–, Markt, Kr. Mindelheim	18 7 43	3610/5338	Klausheide	13 5 33	2578/5815	Kleingesee	18 4 43	4452/5510
– unter Teck, Stadt	17 1 43	3533/5390	Klautzenbach	18 2 45	4589/5433	Klein Giesen	13 2 35	3562/5785
Kirchheimbolanden, Stadt	21 5 35	3428/5504	Kleba	16 2 57	3540/5631	Klein-Gladebrügge	11 1 44	3586/5976
Kirchhellen	14 6 37	2563/5718	Klecken	13 3 36	3562/5915	Kleingladenbach	16 3 81	3460/5638
Kirchhof	16 2 63	3541/5667	Kleedorf	18 5 38	4460/5489	Kleinglattbach	17 1 48	3498/5424
Kirchhofen	22 2 34	3406/5310	Kleekamp	14 7 34	3447/5775	Klein Gleidingen	13 7 31	3597/5792
Kirchhorst	13 3 31	3561/5813	Kleestadt	16 1 26	3496/5529	Klein-Gumpen	16 1 27	3487/5507
Kirchhorsten	13 1 42	3509/5797	Kleinaign	18 2 38	4565/5463	Klein Gusborn	13 3 33	4446/5884
Kirchhosbach	16 2 51	3563/5665	Kleinaitingen	18 7 47	4414/5343	Klein Häuslingen	13 3 34	3525/5854
Kirchhoven	14 4 34	2505/5659	Kleinalfalterbach	18 3 38	4469/5452	Klein-Hansdorf	11 1 46	3580/5955
Kirchhundem	14 8 38	3436/5661	Kleinalmerode	16 2 67	3554/5688	Kleinhaslach	18 5 31	4406/5472

Gemeinde	Kenn- ziffer	Koordinaten- schlüssel	Gemeinde	Kenn- ziffer	Koordinaten- schlüssel	Gemeinde	Kenn- ziffer	Koordinaten- schlüssel
Kleinhastedt	11 1 47	3513/5990	Klein Schöppenstedt	13 7 31	4405/5792	Klintum	11 1 48	3497/6069
Kleinhau	14 4 32	2528/5621	Kleinschwand	18 3 48	4524/5491	Klixbüll	11 1 48	3493/6074
Klein Heere	13 7 35	3585/5771	Kleinschwarzenbach	18 4 41	4479/5568	Klobenreuth	18 3 40	4510/5514
Klein Hegesdorf	13 1 33	3522/5798	Kleinschwarzenlohe	18 5 45	4435/5468	Kloppenheim	16 1 29	3482/5566
Klein Heide	13 3 33	4442/5882	Klein Schwülper	13 3 35	3597/5802	Klosterbauerschaft	14 7 35	3473/5790
Klein Heidorn	13 1 36	3529/5813	Kleinseebach	18 5 34	4428/5502	Klosterberg	18 1 51	4454/5385
Klein Henstedt	13 1 32	3470/5870	Kleinseelheim	16 2 61	3492/5629	Klosterbeuren	18 7 37	3594/5332
Kleinheppach	17 1 49	3528/5411	Kleinsendelbach	18 4 35	4439/5496	Klosterhöfe	16 3 91	3538/5582
Klein Hesebeck	13 3 39	4407/5881	Klein Sisbeck	13 7 34	4426/5803	Klosterholte	13 5 36	2596/5834
Klein Hesepe	13 5 36	2584/5834	Klein Sittensen	13 4 31	3534/5904	Klosterkumbd	21 1 40	3395/5544
Kleinheubach, Markt	18 6 48	3515/5509	Klein Solschen	13 2 41	3578/5794	Klosterlechfeld	18 7 47	4413/5337
Klein Hilligsfeld	13 1 34	3530/5777	Kleinsolt	11 1 34	3533/6066	Klostermoor	13 6 32	3403/5885
Klein Himstedt	13 2 35	3582/5784	Kleinsorheim	18 7 46	4398/5407	Kloster-Oesede	13 5 37	3439/5785
Kleinhirschbach	17 1 44	3542/5444	Klein Stavern	13 5 36	2595/5850	Klosterreichenbach	23 1 35	3456/5377
Kleinhöbing	18 5 39	4447/5438	Klein Steimke	13 3 35	4419/5799	Klosterseelte	13 1 32	3478/5866
Kleinholbach	21 3 34	3422/5591	Kleinsteinaach	18 6 40	3604/5554	Klotingen	14 8 41	3429/5719
Klein Holtensen	13 1 33	3520/5792	Kleinsteinaach	17 2 34	3467/5426	Klotten	21 1 34	2585/5559
Klein-Hutbergen	13 4 36	3513/5866	Kleinsteinaachen	21 5 43	2607/5452	Kludenbach	21 1 40	2598/5540
Kleinich	21 2 31	2585/5529	Klein Stöckheim	13 7 31	3604/5787	Kluppelberg	14 3 36	3393/5665
Klein Ilde	13 2 35	3571/5765	Klein Süntel	13 1 38	3530/5782	Klüsserath	21 2 36	2561/5523
Klein Ilse	13 2 41	3584/5796	Klein Süstedt	13 3 39	3600/5868	Kluftern	22 1 45	3530/5284
Kleiningersheim	17 1 41	3515/5427	Kleintettau	18 4 38	4450/5593	Kneblinghausen	14 8 36	3465/5707
Kleinkahl	18 6 31	3520/5552	Klein Thondorf	13 3 39	4416/5884	Kneiting	18 3 43	4502/5432
Klein-Karben	16 1 29	3484/5565	Klein Twülpstedt	13 7 34	4427/5806	Kneitlingen	13 7 35	4416/5783
Kleinkarlbach	21 5 32	3438/5489	Klein-Umstadt	16 1 26	3496/5527	Knellendorf	18 4 38	4500/5570
Kleinkemnat	18 7 38	4394/5307	Kleinvach	16 2 67	3569/5679	Knesebeck	13 3 35	4412/5839
Kleinkems	22 2 38	2615/5284	Klein Vahlberg	13 7 35	4412/5777	Knetzgau	18 6 40	4396/5541
Kleinkevelaer	14 2 33	2515/5712	Kleinvillars	17 1 48	3481/5429	Knickhagen	16 2 60	3538/5695
Kleinkissendorf	18 7 36	3588/5364	Kleinwalbur	18 4 33	4421/5578	Knittelsbach	18 5 32	3599/5436
Kleinkitzighofen	18 7 38	4408/5328	Kleinwallstadt, Markt	18 6 49	3511/5526	Knittelsheim	21 5 33	3445/5450
Klein Köhren	13 1 32	3473/5862	Kleinweidelbach	21 1 40	3403/5541	Knittlingen, Stadt	17 1 48	3482/5432
Kleinkötz	18 7 36	3596/5365	Kleinweil	18 1 55	4448/5283	Knoden	16 1 22	3479/5506
Klein-Kollmar	11 1 45	3533/5958	Kleinweisach	18 4 36	4401/5508	Knöringen	21 5 37	3437/5456
Klein-Krotzenburg	16 1 34	3498/5548	Klein-Weizheim	16 1 34	3500/5545	Knopp-Labach	21 5 43	3391/5467
Klein Kühren	13 3 33	4428/5900	Kleinwenkheim	18 6 33	3591/5569	Knorburg	11 1 48	3504/6064
Klein Lafferde	13 2 41	3589/5789	Klein-Wesenberg	11 1 46	4404/5965	Knutbüren	13 2 34	3556/5712
Kleinlangenfeld	21 2 34	2534/5570	Kleinwiehe	11 1 34	3514/6065	Kobbenrode	14 8 37	3441/5674
Kleinlangheim, Markt	18 6 43	3592/5515	Klein Wiershausen	13 2 34	3556/5708	Kobbensen	13 1 42	3520/5801
Kleinlaudenbach	18 6 31	3519/5551	Kleinwinklarn	18 3 39	4530/5465	Koberg	11 1 35	4402/5946
Kleinlellenfeld	18 5 32	4401/5442	Klein-Winternheim	21 4 33	3443/5534	Kobern	21 1 35	3390/5576
Klein Lengden	13 2 34	3569/5707	Klein-Wittensee	11 1 31	3548/6029	Koblenz, Stadt	21 1 11	3399/5581
Klein-Lessen	13 1 31	3484/5836	Kleinwörden	13 4 32	3516/5947	Kobscheid	21 2 34	2526/5573
Klein Lobke	13 3 31	3569/5795	Kleinwolstrup	11 1 34	3531/6067	Kochel	18 1 34	4452/5280
Kleinlosnitz	18 4 41	4485/5558	Kleinziegenfeld	18 4 40	4443/5543	Kocherbach	16 1 22	3488/5495
Kleinluder	16 2 55	3536/5601	Klein-Zimmern	16 1 26	3489/5525	Kochersteinsfeld	17 1 38	3529/5456
Klein Mahner	13 7 33	3599/5769	Kleiseerkoog	11 1 48	3486/6068	Kocherstetten	17 1 39	3555/5459
Kleinmaischeid	21 1 38	3400/5598	Klempau	11 1 35	4412/5960	Kochertürn	17 1 38	3522/5456
Klein Meckelsen	13 4 31	3530/5908	Klenau	18 1 51	4450/5371	Köchingen	13 7 31	3593/5791
Klein Mimmelage	13 5 32	3420/5835	Klengen	22 1 46	3461/5319	Köddingen	16 1 21	3514/5609
Klein Moor	13 3 36	3569/5924	Klenkendorf	13 4 31	3505/5921	Köditz	18 4 37	4489/5577
Kleinmünster	18 6 40	3604/5552	Klennow	13 3 33	4442/5868	Ködnitz	18 4 39	4466/5551
Kleinniedesheim	21 5 32	3451/5494	Klepsau	17 2 32	3548/5472	Köfering, Kr. Amberg	18 3 31	4489/5475
Klein-Nordende	11 1 39	3542/5953	Kletkamp	11 1 41	4411/6014	-, Kr. Regensburg	18 3 43	4514/5423
Kleinnottersdorf	18 5 39	4452/5442	Kleukheim	18 4 46	4429/5545	Köhlen, Kr. Lüchow-		
Kleinochsenfurt	18 6 50	3575/5504	Kleusheim	14 8 38	3425/5655	Dannenberg	13 3 33	4436/5868
Klein-Offenseth-			Kleve, Kr. Norderdith-			-, Kr. Wesermünde	13 4 37	3492/5934
Sparrishoop	11 1 39	3545/5964	marschen	11 1 37	3508/6018	Köhler	18 6 38	3583/5524
Kleinoldendorf	13 6 32	3415/5911	-, Kr. Steinburg	11 1 45	3526/5981	Köhn	11 1 41	4400/6025
Kleinstheim	18 6 32	3504/5540	-, Stadt, Kr. Kleve	14 1 36	2509/5739	Kölau	13 3 39	4418/5865
Klein-Pampau	11 1 35	4406/5932	Kliding	21 1 34	2575/5552	Kölbigen	21 3 31	3424/5602
Kleinrechtenbach	16 3 94	3470/5598	Klieve	14 8 36	3450/5715	Kölbürg	18 7 33	4416/5409
Klein Reken	14 5 33	2571/5739	Klimmach	18 7 47	4403/5343	Kölkebeck	14 7 34	3451/5764
Klein-Rheide	11 1 43	3531/6035	Kling	18 1 54	4525/5326	Köllig	21 2 35	2532/5499
Kleinheinfeld	18 6 38	3599/5537	Klingelbach	21 3 33	3426/5571	Kölln-Reisiek	11 1 39	3547/5958
Klein Rhüden	13 7 32	3548/5757	Klingen, Kr. Aichach	18 1 31	4437/5366	Köln, Stadt	14 3 12	2567/5645
Kleinsinderfeld	18 6 52	3560/5507	-, Kr. Bergzabern	21 5 31	3431/5445	Kölschhausen	16 3 94	3459/5610
Kleinringe	13 5 33	2561/5830	-, Kr. Ochsenfurt	18 6 50	3573/5484	Kölzenhain	16 1 33	3511/5602
Klein-Rönnau	11 1 44	3586/5982	-, Kr. Parsberg	18 3 42	4485/5434	Könau	13 3 39	4413/5863
Klein-Rohrheim	16 1 32	3463/5510	Klingenberg a. Main, Stadt	18 6 49	3513/5516	Köndringen	22 2 33	3411/5335
Kleinropperhausen	16 2 69	3526/5632	-, Kr. Heilbronn	17 1 38	3511/5443	Könen	21 2 35	2540/5505
Kleinsachsenheim	17 1 41	3505/5426	Klingenbrunn	18 2 35	4597/5421	Köngen	17 1 35	3527/5394
Kleinsander	13 6 32	3419/5907	Klingenmünster	21 5 31	3428/5445	Köngernheim	21 4 33	3446/5523
Klein-Sarau	11 1 35	4414/5961	Klingenstein	17 1 47	3567/5365	Köngetried	18 7 43	3609/5317
Kleinsassen	16 2 55	3562/5602	Klingsmoos	18 7 44	4437/5387	Könghausen	18 7 43	4394/5340
Klein-Schenkenberg	11 1 46	4405/5964	Klinkrade	11 1 35	4404/5955	Königbach	18 2 50	4593/5380
Klein Schnee	13 2 34	3562/5701	Klint	13 4 32	3514/5944	König, Bad	16 1 27	3500/5511

Königheim-Krenkingen

Gemeinde	Kenn- ziffer	Koordinaten- schlüssel	Gemeinde	Kenn- ziffer	Koordinaten- schlüssel	Gemeinde	Kenn- ziffer	Koordinaten- schlüssel
Königheim	17 2 39	3542/5498	Kohlgrub, Bad	18 1 41	4429/5281	Kornwestheim, Stadt	17 1 41	3514/5414
Königreich	13 4 35	3548/5932	Kohlgrund, Kr. Fulda	16 2 55	3556/5599	Korschenbroich	14 1 34	2536/5672
Königsau	21 1 40	3391/5525	—, Kr. Waldeck	16 2 65	3496/5700	Kotvin	13 3 33	4429/5869
Königsbach, Kr. Neustadt			Kohlhagen	14 8 38	3435/5656	Korweiler	21 1 40	2601/5553
a.d. Weinstraße	21 5 39	3439/5472	Kohlhaus	16 2 55	3548/5599	Kosbach	18 4 36	4423/5497
—, Kr. Pforzheim	17 2 37	3472/5426	Kohlhausen	16 2 57	3548/5633	Kosel	11 1 31	3549/6042
Königsberg i. Bay., Stadt	18 6 41	4398/5550	Kohlscheid	14 4 31	2506/5633	Koslar	14 4 35	2522/5643
—, Kr. Wetzlar	16 3 94	3467/5612	Kohlstädt	14 7 33	3491/5743	Kostedt	14 7 39	3491/5789
Königsbrunn	17 1 37	3582/5401	Kohlstetten	23 1 37	3524/5363	Kothen	18 6 35	3554/5582
Königsbrunn	18 7 47	4418/5349	Kohlstorf	18 2 34	4562/5382	Kothigensbübersbach	18 4 47	4511/5550
Königschaffhausen	22 2 33	3400/5334	Kohnsen	13 2 33	3556/5744	Kottenborn	21 1 31	2562/5580
Königsdahlum	13 2 35	3576/5761	Koisdorf	21 1 31	2588/5600	Kottenbrunn	18 6 41	4403/5547
Königsdorf	18 1 56	4461/5298	Kolbermoor, Markt	18 1 33	4505/5301	Kottenheim	21 1 37	2589/5580
Königseggwald	23 1 41	3532/5310	Kolbingen	23 1 44	3492/5324	Kottgeisering	18 1 40	4435/5332
Königsfeld i. Schwarzwald	22 1 46	3457/5334	Kolborn	13 3 33	4446/5871	Kottingwörth	18 3 32	4465/5432
—, Kr. Ahrweiler	21 1 31	2583/5596	Koldenbüttel	11 1 32	3504/6028	Kottweiler-Schwanden	21 5 34	3394/5483
—, Kr. Ebermannstadt	18 4 34	4440/5535	Koldingen	13 1 35	3554/5794	Kotzenaurach	18 5 41	4403/5489
—, Kr. Pfaffenhofen a.d. Ilm	18 1 48	4470/5389	Kolenfeld	13 1 36	3531/5806	Kotzenbüll	11 1 32	3493/6022
Königsförde	13 1 34	3519/5770	Kolitzheim	18 6 38	3588/5532	Kotzenroth	21 1 32	3418/5619
Königshagen	16 2 65	3510/5673	Kolkerheide	11 1 36	3508/6054	Kovahl	13 3 37	4424/5895
Königsheim	23 1 44	3490/5329	Kolkhagen	13 3 37	3592/5893	Koxhausen	21 2 32	2517/5539
Königshofen a. Kahl	18 6 31	3514/5547	Kollbach, Kr. Dachau	18 1 36	4462/5362	Kraam	21 1 32	3396/5618
— i. Grabfeld, Stadt	18 6 44	4391/5575	—, Kr. Eggenfelden	18 2 34	4545/5375	Krachenhausen	18 3 33	4496/5446
—, Kr. Dinkelsbühl	18 5 32	4394/5447	Kollerbeck	14 7 36	3516/5746	Kradenbach	21 2 33	2561/5569
—, Kr. Main-Taunus-Kreis	16 3 86	3450/5558	Kollersried	18 3 42	4485/5437	Krähenberg	21 5 43	2606/5467
—, Stadt,			Kollerup	11 1 34	3536/6065	Krähenwinkel	13 1 35	3550/5815
Kr. Tauberbischofsheim	17 2 39	3553/5490	Kollig	21 1 37	2590/5570	Kraftsried	18 7 41	3610/5295
Königshoven	14 3 31	2537/5656	Kollmarsreute	22 2 33	3417/5330	Kraftsbuch	18 5 39	4448/5434
Königshügel	11 1 42	3530/6023	Kollmoor	11 1 45	3539/5976	Kraftsolms	16 3 94	3461/5591
Königsjutter a. Elm, Stadt	13 7 34	4419/5792	Kollnau	22 2 33	3423/5330	Kraiburg, Markt	18 1 46	4532/5339
—, Forst,	13 7 34	4418/5789	Kollnburg	18 2 48	4563/5435	Krailling	18 1 52	4456/5329
Königssee	18 1 35	4575/5274	Kollow	11 1 35	3597/5927	Krainhagen	13 1 33	3509/5791
Königsstädten	16 1 32	3460/5536	Kollweiler	21 5 36	3397/5487	Kraisdorf	18 6 36	4409/5556
Königstein i. Taunus, Stadt	16 3 88	3462/5561	Kolmbach	16 1 22	3482/5507	Krames	21 2 37	2563/5529
—, Markt,			Kolmburg	18 3 34	4551/5460	Kranenburg	14 1 36	2500/5739
Kr. Sulzbach-Rosenberg	18 3 46	4473/5497	Kolmsdorf	18 4 31	4411/5528	Krankenhagen	13 1 33	3506/5780
Königswald	16 2 64	3557/5659	Kolshorn	13 3 31	3565/5810	Kransberg	16 3 93	3471/5579
Königswinter, Stadt	14 3 37	2584/5616	Kolverath	21 1 37	2569/5570	Kranzberg	18 1 39	4472/5363
Köppern	16 3 88	3475/5571	Kombach	16 3 81	3469/5638	Krapfenau	18 5 35	3600/5445
Körbecke, Kr. Soest	14 8 41	3439/5707	Kommen	21 2 31	2581/5527	Krassolzheim	18 5 44	3598/5498
—, Kr. Warburg	14 7 42	3517/5711	Kommern	14 3 33	2546/5609	Krastel	21 1 40	2599/5546
Körbeldorf	18 4 43	4464/5515	Kommigen	22 1 32	3471/5298	Kratzenburg	21 1 39	3396/5662
Körborn	21 5 36	2599/5492	Kommlingen	21 2 35	2543/5505	Krauchenwies	23 2 47	3519/5320
Kördorf	21 3 33	3423/5573	Kondrau	18 3 47	4520/5540	Krausenbach	18 6 32	3524/5525
Körle	16 2 63	3536/5671	Konken	21 5 36	2597/5486	Krauthausen	16 2 64	3568/5662
Kömbach	16 2 59	3554/5624	Konnefeld	16 2 63	3543/5656	Krautheim, Kr. Gerolzhofen	18 6 38	3592/5528
Körperich	21 2 32	2518/5532	Konnertsreuth, Markt	18 3 47	4516/5542	—, Stadt, Kr. Buchen	17 2 32	3546/5472
Körrenzig	14 4 35	2519/5652	Konradshofen	18 4 47	4400/5342	Krautostheim	18 5 44	3600/5494
Körzig	21 2 35	2535/5495	Konradsreuth	18 7 37	4489/5570	Krautscheid, Kr. Neuwied	21 1 38	2597/5618
Körzendorf	18 4 43	4460/5525	Konrode	16 2 57	3558/5631	—, Kr. Prüm	21 2 34	2523/5547
Kösching, Markt	18 1 42	4464/5408	Konstanz, Stadt	22 1 13	3513/5280	Krautze	13 3 33	4449/5873
Kösfeld	18 4 33	3423/5574	Konstein	18 5 33	4432/5410	Krebeck	13 2 32	3578/5717
Kösinggen	17 1 31	3460/5403	Konz	21 2 35	2541/5506	Krebshagen	13 1 42	3514/5796
Köslau	18 6 41	4405/5548	Konzell	18 2 31	4552/5437	Krebsweiler	21 1 36	3391/5514
Köglarn, Markt	18 2 36	4583/5360	Konzen	14 4 36	2518/5606	Krechting	14 5 33	2548/5743
Kögnach	18 2 47	4540/5421	Konzenberg	18 7 36	3606/5369	Kredenbach, Markt	18 6 46	3538/5523
Kösten	18 4 40	4431/5558	Kopp	21 2 34	2542/5560	—, Kr. Siegen	14 8 39	3432/5647
Köstenberg	18 4 45	4467/5568	Koppelheck	11 1 34	3553/6069	Kreenheinstetten	22 1 44	3504/5325
Köstorf	13 3 37	4417/5900	Koppenbach	18 1 51	4453/5381	Kreepen	13 4 36	3524/5872
Kösterberg	14 7 33	3522/5747	Koppenwind	18 4 31	4397/5527	Krefeld, Stadt	14 1 14	2538/5688
Köthel, Kr. Hrgt.-Lauenburg	11 1 35	4401/5943	Kopperby	11 1 31	3561/6057	Kreidach	16 1 22	3485/5491
—, Kr. Stormarn	11 1 46	4400/5943	Kopscheid	21 2 34	2523/5552	Kreienzen	13 7 32	3566/5747
Kötsch	18 4 31	4402/5522	Korb, Kr. Buchen	17 2 32	3528/5468	Kreimbach	21 5 36	3401/5491
Kötel	18 4 40	4440/5549	—, Kr. Oberwesterwaldkreis	21 3 31	3421/5613	Kreipke	13 2 36	3556/5763
Kötelbach	21 1 37	2566/5571	—, Kr. Waiblingen	17 1 49	3527/5412	Krelingen	13 3 34	3545/5852
Kötterichen	21 1 37	2570/5567	Korbach, Stadt	16 2 65	3490/5683	Kremlin	13 3 33	4436/5869
Köttingerhöhe	21 1 32	3411/5627	Korbersdorf	18 4 47	4510/5544	Kremmeldorf	18 4 31	4429/5534
Kötzersdorf	18 3 36	4490/5527	Kordel	21 2 36	2545/5522	Krempdorf	11 1 45	3530/5966
Kötzersicht	18 3 31	4486/5486	Kork	22 2 35	3417/5382	Krempe	11 1 45	3532/5967
Körtzing, Markt	18 2 38	4563/5449	Korlingen	21 2 36	2552/5510	Krempel,		
Köwerich	21 2 36	2562/5522	Kornau, Flecken	13 1 31	3464/5838	Kr. Norderdithmarschen	11 1 37	3502/6021
Kohden	16 1 23	3501/5587	Kornbach	18 4 41	4485/5551	—, Kr. Wesermünde	13 4 37	3480/5953
Kohlberg, Markt, Kr.			Kornburg, Markt	18 5 45	4434/5469	Krempenheide	11 1 45	3531/5973
Neustadt a.d. Waldnaab	18 3 40	4501/5495	Kornelimünster	14 4 31	2512/5621	Krempmoor	11 1 45	3531/5971
—, Kr. Nürtingen	17 1 43	3525/5380	Kornhöfstadt	18 5 44	4392/5507	Krems II	11 1 44	3583/5972
Kohlenstädt	13 1 33	3510/5784	Kornthal	17 1 40	3509/5411	Krenkingen	22 1 47	3448/5283

Gemeinde	Kenn- ziffer	Koordinaten- schlüssel	Gemeinde	Kenn- ziffer	Koordinaten- schlüssel	Gemeinde	Kenn- ziffer	Koordinaten- schlüssel
Krenshiem	17 2 39	3556/5500	Krün	18 1 41	4445/5263	Kützberg	18 6 51	3580/5550
Krentrup	14 7 37	3481/5766	Krüzen	11 1 35	4402/5920	Kützbrunn	17 2 39	3554/5494
Kreßbronn a. Bodensee	23 1 42	3545/5273	Kruft	21 1 37	2595/5584	Kuhardt	21 5 33	3450/5445
Kressenbach	16 3 91	3533/5581	Krugzell	18 7 39	3595/5296	Kuhbach	22 2 37	3419/5356
Krettenbach	18 5 44	3602/5510	Krukow	11 1 35	3599/5922	Kuhla	13 4 35	3519/5940
Krettnach	21 2 35	2546/5505	Krukum	13 5 35	3460/5784	Kuhlenkamp	13 1 32	3498/5846
Kretz	21 1 37	2596/5584	Krum	18 6 40	4399/5545	Kuhnhöfen	21 3 31	3419/5600
Kreuth	18 1 45	4481/5278	Krumbach, Kr. Bergstraße	16 1 22	3485/5503	Kuhstedt	13 4 31	3497/5916
Kreuzanger	18 7 47	4403/5348	-, Kr. Mosbach	17 2 36	3513/5479	Kuhstedtermoor	13 4 31	3498/5913
Kreuzau	14 4 32	2534/5623	-, Kr. Stockach	22 1 44	3504/5314	Kukate	13 3 33	4432/5875
Kreuzbach	18 2 38	4559/5447	-, Kr. Wetzlar	16 3 94	3471/5614	Kulmain	18 3 36	4493/5529
Kreuzberg, Kr. Ahrweiler	21 1 31	2569/5597	-, (Schwaben), Stadt	18 7 40	3601/5346	Kulmbach, Stadt	18 4 16	4461/5553
-, Kr. Wolfstein	18 2 52	5394/5412	Krummasel	13 3 33	4436/5876	Kulpin	11 1 35	4414/5954
Kreuzholzhausen	18 1 36	4550/5349	Krummbek	11 1 41	3591/6028	Kulz	18 3 39	4534/5475
Kreuznach, Bad, Stadt	21 1 36	3418/5523	Krummenau	21 2 31	2591/5529	Kummerfeld	11 1 39	3552/5951
Kreuzriehe	13 1 33	3527/5803	Krummendeich	13 4 35	3514/5966	Kumreut	18 2 52	5391/5405
Kreuztal	14 8 39	3429/5647	Krummendiek	11 1 45	3527/5979	Kundert	21 3 31	3414/5620
Kreuzthal	18 7 39	3584/5287	Krummennaab	18 3 40	4507/5522	Kunding	18 7 44	4427/5394
Kreuzweiler	21 2 35	2529/5490	Krummesse	11 1 35	4410/5962	Kunst-Wittgenstein	14 8 43	3457/5643
Kreuzweingarten-Rheder	14 3 33	2556/5608	Krummisch	11 1 42	3558/6023	Kupferberg, Stadt	18 4 45	4470/5556
Kreuzwertheim, Markt	18 6 46	3537/5514	Krumstedt	11 1 47	3512/5993	Kupferzell	17 1 44	3550/5454
Krevinghausen	13 5 37	3449/5796	Krunkel	21 1 32	3394/5605	Kuppendorf	13 1 31	3491/5826
Krewinkel-Wiltrop	14 8 41	3436/5723	Kruppach, Kr. Hersbruck	18 5 38	4459/5482	Kuppenheim	22 3 42	3445/5410
Krickenbach	21 5 34	3403/5470	-, Kr. Neumarkt i.d. OPf.	18 3 38	4456/5450	Kuppingen	17 1 33	3490/5386
Kriegenbrunn	18 5 34	4424/5492	Kruspis	16 2 57	3546/5626	Kupprichhausen	17 2 39	3545/5488
Kriegsfeld	21 5 35	3422/5508	Krutweiler	21 2 35	2540/5495	Kurtscheid	21 1 38	3391/5601
Kriessheim	21 4 34	3443/5500	Kubach	16 3 87	3450/5593	Kurzenaltheim	18 5 37	4411/5433
Kriegsfeld	16 3 86	3462/5549	Kucha	18 5 38	4458/5477	Kurzenmoor	11 1 39	3541/5954
Krimmensen	13 2 33	3550/5741	Kuchen	17 1 36	3559/5389	Kusel, Stadt	21 5 36	2601/5490
Kriwitz	13 3 33	4452/5863	Kuchenheim	14 3 33	2559/5613	Kusterdingen	23 1 43	3509/5376
Kröblitz	18 3 39	4529/5469	Kuckshagen	13 1 42	3509/5800	Kutenhausen	14 7 39	3493/5800
Kröckelbach	16 1 22	3485/5502	Kuddewörde	11 1 35	3593/5940	Kutenholz	13 4 35	3521/5927
Kröffelbach	16 3 94	3462/5590	Kuden	11 1 47	3512/5982	Kutzenhausen	18 7 31	4404/5357
Kröftel	16 3 92	3455/5565	Kudensee	11 1 45	3514/5977	Kuventhal	13 2 33	3558/5746
Krögelstein	18 4 34	4448/5538	Kübelberg	21 5 36	2598/5475	Kyllburg	21 2 32	2542/5544
Kröning	18 2 49	4526/5379	Küchen	16 2 67	3555/5672	Kyllburgweiler	21 2 32	2544/5546
Kröppelschlag-Fahrendorf	11 1 35	3587/5929	Kückhoven	14 4 33	2524/5658			
Kröppen	21 5 40	3392/5447	Kühbach, Markt	18 1 31	4440/5373			
Kröttenbach	18 5 32	4401/5439	Kühlenfels	18 4 43	4458/5511			
Kroetze	13 3 39	4413/5866	Kühlenthal	18 7 49	4413/5382			
Kröv	21 2 37	2578/5538	Kühler, Forst	13 7 32	3571/5745			
Kroldorf	16 3 94	3474/5609	Kühlsen	14 7 42	3502/5726			
Krogaspe	11 1 42	3561/6000	Kühnham	18 2 36	4592/5363			
Kroge	13 3 34	3547/5866	Kühnhausen	18 7 44	4430/5384			
Krombach, Kr. Alzenau			Kühnen	11 1 41	3582/6008			
i. UFr.	18 6 31	3514/5549	Kührstedt	13 4 37	3487/5938			
-, Kr. Siegen	14 8 39	3420/5651	Kühsen	11 1 35	4408/5951			
Krommenthal	18 6 45	3532/5542	Külingdorf	13 5 35	3454/5778			
Krommert	14 5 33	2548/5740	Kükels	11 1 44	3581/5974			
Kronach, Stadt	18 4 38	4452/5567	Kükenbruch	14 7 37	3505/5777			
Kronau	17 2 31	3473/5454	Kükenmoor	13 4 36	3526/5866			
Kronberg, Kr. Wasserburg			Külshelm, Kr. Offenheim	18 5 46	3603/5487			
a. Inn	18 1 54	4518/5339	-, Stadt, Kr. Tauber-					
-, (Taunus), Stadt	16 3 88	3465/5560	bischofsheim	17 2 39	3537/5503			
Kronburg	18 7 42	3587/5308	Külte	16 2 65	3505/5696			
Krondorf	18 3 33	4507/5467	Külz (Hunsrück)	21 1 40	3392/5542			
Kronenburg	14 4 37	2534/5580	Kümbdchen	21 1 40	3393/5540			
Kronprinzenkoog	11 1 47	3497/5982	Kümmel	18 4 46	4430/5546			
Kronsgaard	11 1 34	3562/6067	Künsche	13 3 33	4447/5874			
Kronshagen	11 1 42	3569/6023	Künsebeck	14 7 34	3458/5767			
Kronshorst	11 1 46	3585/5940	Küntrop	14 8 32	3417/5683			
Kronsmoor	11 1 45	3539/5975	Künzell	16 2 55	3550/5601			
Kronstetten	18 3 33	4511/5465	Künzelsau, Stadt	17 1 39	3550/5460			
Kronungen	18 6 51	3582/5550	Künzing	18 2 50	4580/5394			
Kronweiler	21 1 33	2591/5503	Küps, Markt	18 4 38	4448/5562			
Kronwinkl	18 2 40	4503/5373	Kümmreuth	18 3 31	4478/5498			
Kropp	11 1 43	3533/6031	Kürn	18 3 43	4515/5443			
Kroppach	21 3 31	3410/5618	Kürnach	18 6 52	3574/5523			
Krottelbach	21 5 36	2596/5482	Kürnbach	17 2 38	3489/5438			
Krottensee	18 3 35	4469/5499	Kürnberg	21 1 37	2582/5578			
Krozigen, Bad	22 2 39	3403/5309	Kürten	14 3 36	2588/5658			
Kruchten	21 2 32	2522/5529	Kürzell	22 2 37	3412/5362			
Kruckenberg	18 3 43	4525/5431	Küßnach	22 1 47	3452/5273			
Krudenburg	14 2 38	2551/5724	Küstelberg	14 8 33	3472/5676			
Krückeberg	13 1 33	3519/5782	Küsten	13 3 33	4437/5872			
Krümmel	21 3 34	3410/5601	Küttig	21 1 37	2597/5571			

L

Laaber, Kr. Neumarkt		
i.d. OPf.	18 3 38	4468/5464
-, Markt, Kr. Parsberg	18 3 42	4491/5437
Laaberberg	18 2 46	4501/5403
Laar, Kr. Grfsch. Bentheim	13 5 33	2550/5831
-, Kr. Herford	14 7 35	3472/5773
-, Kr. Wolfhagen	16 2 68	3519/5697
Laasche	13 3 33	4461/5879
Laase	13 3 33	4454/5882
Laasphe, Stadt	14 8 43	3458/5644
Laatzten	13 1 35	3554/5798
Labbeck	14 2 37	2526/5723
Labenz	11 1 35	4403/5954
Labersricht	18 3 38	4463/5463
Laberweinting	18 2 42	4524/5407
Laboe	11 1 41	3579/6031
Lachem	13 1 34	3519/5779
Lachen	18 7 42	3593/5312
Lachendorf	13 3 32	3584/5833
Lachen-Speyerdorf	21 5 39	3442/5467
Lachtehausen	13 3 32	3577/5833
Lackendorf	23 1 40	3465/5340
Lackenhäuser	18 2 52	5413/5401
Ladbergen	14 5 39	3413/5779
Ladecop	13 4 35	3544/5932
Ladelund	11 1 48	3501/6079
Ladenburg, Stadt	17 2 35	3471/5481
Laderholz	13 1 36	3532/5833
Lägerdorf	11 1 45	3538/5973
Lämershagen-Gräfinhagen	14 7 31	3470/5760
Lämmersdorf	18 2 51	5404/5381
Lämmerspiel	16 1 34	3489/5551
Längenau	18 4 44	4513/5560
Laer, Kr. Melle	13 5 35	3453/5783
-, Kr. Osnabrück	13 5 37	3437/5774
-, Kr. Steinfurt	14 5 38	2593/5770
Laffenau	18 5 39	4436/5448

Lage - Langholt

Gemeinde	Kenn- ziffer	Koordinaten- schlüssel	Gemeinde	Kenn- ziffer	Koordinaten- schlüssel	Gemeinde	Kenn- ziffer	Koordinaten- schlüssel
Lage, Kr. Grfsch. Bentheim	13 5 33	2565/5815	Landschaftspolder	13 6 32	2583/5900	Langenerling	18 3 43	4519/5419
-, Kr. Meppen	13 5 36	3400/5836	Landscheid	21 2 37	2555/5539	Langeneß	11 1 36	3475/6057
-, Stadt, Kr. Detmold	14 7 33	3486/5762	Landscheide	11 1 45	3518/5976	Langenfeld, Kr. Grfsch.		
Lagershausen	13 2 38	3572/5735	Landschellenberg	18 1 35	4577/5283	Schaumburg	13 1 33	3520/5787
Lagesbüttel	13 3 35	3599/5803	Landshausen, Kr. Dillin-			-, Kr. Mayen	21 1 37	2578/5582
Lahde	14 7 39	3499/5804	gen a.d. Donau	18 7 32	3596/5390	-, Kr. Scheinfeld	18 5 44	4392/5499
Lahm, Kr. Kronach	18 4 38	4457/5578	-, Kr. Sinsheim	17 2 38	3486/5446	-, (Rhld.), Stadt	14 1 39	2566/5663
-, Kr. Lichtenfels	18 4 40	4438/5550	Landshut, Stadt	18 2 12	4511/5387	Langengeisling	18 1 38	4495/5355
-, Kr. Staffelstein	18 4 46	4419/5552	Landstuhl, Stadt	21 5 34	3396/5476	Langenhagen, Kr. Duder-		
Lahn	13 5 31	3407/5854	Landwehr, Gtsbz., Kr.			stadt	13 2 32	3591/5712
Lahr, Kr. Bitburg	21 2 32	2520/5534	Schaumburg-Lippe	13 1 42	3518/5812	-, Kr. Hannover	13 1 35	3550/5813
-, Kr. Cochem	21 1 34	2597/5555	-, Kr. Burgdorf	13 3 31	3580/5802	Langenhahn	21 3 31	3423/5605
-, Kr. Limburg	16 3 85	3438/5597	Landwehrhagen	13 2 37	3541/5691	Langenhain, Kr. Eschwege	16 2 51	3572/5668
-, Stadt, Kr. Lahr	22 2 37	3417/5357	Landwürden	13 8 36	3467/5924	-, Kr. Friedberg	16 1 29	3474/5581
Lahrbach, Kr. Fulda	16 2 55	3571/5610	Lanertshausen	16 2 69	3525/5648	-, Kr. Main-Taunus-Kreis	16 3 86	3450/5552
-, Kr. Neuwied	21 1 38	3401/5610	Langau	18 3 41	4535/5487	Langenhart	22 1 44	3508/5323
Lähre	13 5 36	2596/5839	Langballig	11 1 34	3540/6075	Langenhaslach	18 7 40	3602/5354
Laibach	17 1 39	3550/5474	Langballigholz	11 1 34	3541/6077	Langenhäusen	13 4 31	3502/5918
Laibstadt	18 5 39	4436/5441	Langd	16 1 31	3496/5592	Langenhettensbach	18 2 42	4517/5398
Laichingen, Stadt	23 1 37	3551/5373	Langdorf	18 2 45	4584/5432	Langenholdinghausen	14 8 39	3427/5642
Lailling	18 2 39	4561/5401	Langefeld	13 6 31	3405/5936	Langenholtenen	13 2 38	3570/5732
Laimbach, Kr. Ebern	18 6 36	4416/5545	Langeland	14 7 36	3499/5738	Langenholthausen	14 8 32	3422/5686
-, Kr. Oberlahnkreis	16 3 87	3454/5592	Langeln	11 1 39	3556/5963	Langenholzen	13 2 31	3558/5762
Laimering	18 7 34	4433/5362	Langeloh	13 3 38	3553/5881	Langenholzhäusen,		
Laimerstadt	18 3 44	4479/5416	Langelohe	11 1 46	3584/5941	Kr. Lemgo	14 7 37	3498/5779
Lainek	18 4 32	4473/5536	Langelsheim, Forst	13 7 32	3589/5756	-, Forstb., Kr. Lemgo	14 7 37	3498/5781
Laisa	16 2 52	3474/5651	-, Stadt	13 7 32	3592/5757	Langenhorn	11 1 36	3494/6060
Laiz	23 2 47	3515/5326	Langen, Kr. Bersenbrück	13 5 32	3429/5831	Langenhorst, Kr. Lüchow-		
Lalling	18 2 32	4584/5414	-, Kr. Lingen	13 5 34	2599/5824	Dannenberg	13 3 33	4441/5880
Lam	18 2 38	4577/5452	-, Kr. Wesermünde	13 4 37	3473/5942	-, Kr. Steinfurt	14 5 38	2564/5785
Lambertsberg	21 2 34	2528/5550	-, Stadt, Kr. Offenbach	16 1 34	3476/5538	Langenisarhofen	18 2 50	4571/5401
Laibrecht, Stadt	21 5 39	3432/5471	Langenalb	17 2 37	3463/5412	Langenkreith	18 3 42	4481/5435
Lambsborn	21 5 43	2603/5471	Langenaltheim	18 5 47	4422/5418	Langenlehsten	11 1 35	4416/5931
Lambsheim	21 5 32	3448/5486	Langenammig	18 2 50	4575/5393	Langenleiten	18 6 34	3569/5577
Lamerden	16 2 58	3522/5710	Langenargen	23 1 42	3541/5274	Langenloh	18 4 43	4454/5522
Lamerdingen	18 7 38	4406/5329	Langenau, Kr. Kronach	18 4 38	4450/5589	Langenlonsheim	21 1 36	3420/5529
Lamersdorf	14 4 32	2525/5634	-, Kr. Lörrach	22 2 38	3410/5281	Langenmoor	13 4 32	3501/5938
Lamme	13 7 31	3598/5794	-, Stadt, Kr. Ulm	17 1 47	3583/5374	Langenmoosen	18 1 51	4442/5386
Lammelbach	18 5 35	4391/5454	Langenaubach	16 3 82	3442/5620	Langenneufnach	18 7 47	4397/5348
Lammersdorf	14 4 36	2514/5610	Langenbach b. Kirburg	21 3 31	3424/5618	Langenordnach	22 2 40	3440/5314
Lammershagen	11 1 41	4401/6011	- b. Marienberg (Wester-			Langenpettenbach	18 1 36	4452/5361
Lammertsfehn	13 6 32	3411/5905	wald)	21 3 31	3425/5611	Langenpreising	18 1 38	4498/5366
Lampaden	21 2 36	2550/5501	-, Kr. Donaueschingen	22 1 32	3448/5325	Langenprozelten	18 6 45	3546/5547
Lampenhain	17 2 33	3483/5484	-, Kr. Freising	18 1 39	4489/5367	Langenrain	22 1 36	3506/5292
Lampersdorf	18 5 39	4444/5455	-, Kr. Kusel	21 5 36	2596/5485	Langenreichen	18 7 49	4411/5381
Lampersheim	16 1 22	3461/5495	-, Kr. Naila	18 4 42	4471/5582	Langenscheid	21 3 33	3425/5580
Lampertsfeld	16 2 57	3559/5633	-, Kr. Oberlahnkreis	16 3 87	3455/5585	Langenschemmern	23 1 32	3560/5338
Lampertsweiler	23 1 41	3541/5318	Langenberg, Forst, Kr.			Langenschiltach	22 1 46	3450/5336
Lampferding	18 1 37	4504/5314	Düsseldorf-Mettmann	13 7 32	3583/5757	Langenschwarz	16 2 59	3544/5620
Lampodig	18 1 44	4560/5312	-, Kr. Scheinfeld	18 5 44	3605/5516	Langenseifen	16 3 92	3429/5554
Lampoldshausen	17 1 38	3529/5458	-, Kr. Wiedenbrück	14 7 43	3452/5738	Langenselbold	16 3 84	3502/5560
Lamscheid	21 1 39	3398/5557	-, Stadt, Kr. Düsseldorf-			Langensendelbach	18 4 35	4432/5561
Lamspringe	13 2 31	3569/5759	Mettmann	14 1 32	2578/5690	Langenstadt	18 4 39	4461/5544
Lamstedt	13 4 32	3506/5945	Langen-Bergheim	16 1 23	3499/5566	Langenstein	16 2 61	3497/5632
Landasberg	18 2 31	4553/5430	Langenbeutungen	17 1 44	3529/5453	Langensteinach	18 5 46	3585/5484
Landau a.d. Isar, Stadt	18 2 39	4551/5393	Langenbieber	16 2 55	3559/5604	Langensteinbach,		
- i.d. Pfalz, Stadt	21 5 13	3436/5451	Langenbrand, Kr. Calw	23 1 33	3473/5407	Kr. Dinkelsbühl	18 5 32	3595/5434
-, Stadt, Kr. Waldeck	16 2 65	3505/5689	-, Kr. Rastatt	22 3 42	3453/5496	-, Kr. Karlsruhe	17 2 34	3464/5420
Landefeld	16 2 63	3549/5662	Langen-Brombach	16 1 27	3497/5509	Langenstraße-Hedding-		
Landegge	13 5 36	3484/5855	Langenbruck, Kr. Amberg	18 3 31	4485/5499	hausen	14 8 36	3462/5714
Landenhausen	16 1 33	3533/5608	-, Kr. Pfaffenhofen a.d. Ilm	18 1 48	4464/5389	Langenthal, Kr. Bergstraße	16 1 22	3488/5481
Landensberg	18 7 36	4391/5367	Langenbrücken	17 2 31	3474/5452	-, Kr. Hofgeismar	16 2 58	3525/5719
Landersdorf	18 5 39	4445/5437	Langenbrügge	13 3 39	4413/5852	-, Kr. Kreuznach	21 1 36	3397/5522
Landershausen	16 2 57	3557/5630	Langenburg, Stadt	17 1 34	3561/5458	Langentheilen	18 3 36	4501/5535
Landershofen	18 5 33	4444/5416	Langendamm	13 1 37	3517/5832	Langenthonhausen	18 3 42	4475/5439
Landerzhofen	18 5 39	4456/5436	Langendammsmoor	13 4 37	3474/5919	Langenwinkel	22 2 37	3412/5358
Landesbergen	13 1 37	3509/5825	Langendernbach	16 3 85	3432/5601	Langenzenn, Stadt	18 5 36	4412/5485
Landkern	21 1 34	2582/5562	Langendiebach	16 3 84	3498/5559	Langeoog	13 6 34	2597/5958
Landkirchen	11 1 38	4445/6036	Langendorf, Kr. Euskirchen	14 3 33	2543/5615	Langerringen	18 7 47	4408/5336
Landolfshausen	13 2 34	3576/5712	-, Kr. Hammelburg	18 6 39	3568/5554	Langerwehe	14 4 32	2525/5631
Landorf	18 2 31	4549/5437	-, Kr. Lüchow-Dannenberg	13 3 33	4450/5886	Langewiese	14 8 43	3462/5769
Landrecht	11 1 45	3526/5976	-, Kr. Marburg	16 2 61	3494/5645	Langförden	13 8 35	3449/5850
Landringhausen	13 1 35	3532/5802	Langeneck	18 2 34	4563/5361	Lang-Göns	16 1 31	3476/5595
Landsatz	13 3 33	4444/5892	Langeneicke	14 8 36	3461/5722	Langgraben	18 2 34	4555/5380
Landsberg, Stadt	18 1 14	4417/5325	Langenelz	17 2 32	3515/5486	Langhecke	16 3 87	3448/5584
Landsberied	18 1 40	4438/5336	Langenenslingen	23 2 47	3528/5335	Langholt	13 6 32	3405/5887

Gemeinde	Kenn- ziffer	Koordinaten- schlüssel	Gemeinde	Kenn- ziffer	Koordinaten- schlüssel	Gemeinde	Kenn- ziffer	Koordinaten- schlüssel
Langlingen	13 3 32	3587/5826	Lauchheim, Stadt	17 1 31	3591/5416	Lauterbrunn	18 7 49	4406/5371
Langnau	23 1 42	3550/5277	Lauda, Stadt	17 2 39	3550/5492	Lauterburg	17 1 31	3572/5406
Langquaid, Markt	18 2 46	4504/5410	Laudenau	16 1 22	3485/5508	Lauterecken, Stadt	21 5 36	3398/5502
Langreder	13 1 35	3537/5797	Laudenbach, Kr. Karlstadt	18 6 42	3554/5534	Lauterhofen, Markt	18 3 38	4471/5470
Langschede	14 9 42	3410/5705	-, Kr. Mannheim	17 2 35	3475/5497	Lautern, Kr. Bergstraße	16 1 22	3480/5509
Langscheid, Kr. Arnsberg	14 8 32	3427/5691	-, Kr. Metgentheim	17 1 42	3567/5480	-, Kr. Schwäbisch Gmünd	17 1 45	3571/5408
-, Kr. Mayen	21 1 37	2579/5583	-, Kr. Miltenberg	18 6 48	3512/5512	Lautersheim	21 5 35	3435/5495
-, Kr. Sankt Goar	21 1 39	3408/5549	-, Kr. Witzhausen	16 2 67	3556/5677	Lautert	21 3 32	3417/5559
Langschied	16 3 92	3426/5560	Laudenberg	17 2 32	3515/5482	Lauthausen	14 3 37	2593/5627
Langsdorf	16 1 31	3489/5595	Laudert	21 1 39	3400/5550	Lautlingen	23 1 31	3497/5342
Langstadt	16 1 26	3496/5531	Laudesfeld	21 2 34	2522/5573	Lautrach	18 7 42	3584/5307
Langstedt	11 1 43	3524/6054	Lauenau	13 1 38	3525/5794	Lautzenbrücken	21 3 31	3426/5615
Langst-Kierst	14 1 35	2549/5684	Lauenberg	13 2 33	3552/5737	Lautzenhausen	21 1 41	2591/5534
Langsur	21 2 36	2535/5510	Lauenbrück	13 4 34	3537/5896	Lavelsloh	13 1 37	3483/5810
Langwaden	16 1 22	3467/5508	Lauenburg a.d. Elbe, Stadt	11 1 35	4404/5917	Laven	13 4 37	3479/5938
Langwaid	18 1 48	4460/5369	Lauenförde	13 2 38	3526/5725	Lavenstedt	13 4 31	3513/5912
Langwarden	13 8 36	3454/5941	Lauenhagen	13 1 42	3514/5803	Laxten	13 5 34	2591/5822
Langwedel, Kr. Gifhorn	13 3 35	4401/5839	Lauenhain	18 4 38	4458/5592	Lay, Kr. Hilpoltstein	18 5 39	4447/5446
-, Kr. Rendsburg	11 1 42	3560/6009	Lauenstein			-, Kr. Koblenz	21 1 35	3396/5576
-, Kr. Verden	13 4 36	3513/5871	Lauenstein, Kr. Hameln-Pyrmont	13 1 34	3538/5772	Lebanhan	18 6 34	3584/5581
Langweid	18 7 31	4416/5373	-, Kr. Kronach	18 4 38	4455/5597	Lebrade	11 1 41	3593/6011
Langweiler, Kr. Birkenfeld	21 1 33	3393/5504	Lauerbach	16 1 27	3499/5500	Lechbruck	18 7 35	4410/5285
-, Kr. Jülich	14 4 35	2517/5637	Lauf, Kr. Bamberg	18 4 31	4424/5541	Lechenich, Stadt	14 3 33	2554/5629
Langwieden	21 5 43	3391/5472	-, Kr. Bühl	22 3 31	3436/5391	Lechenroth	18 4 46	4412/5565
Lanhäusen	13 4 37	3473/5928	- (Pegnitz), Stadt	18 5 40	4448/5486	Lechstedt	13 2 35	3570/5776
Lankau	11 1 35	4412/5949	Laufach	18 6 32	3520/5541	Lechterke	13 5 32	3430/5836
Lankendorf	18 4 32	4477/5534	Laufdorf	16 3 94	3461/5598	Lechtingen	13 5 37	3434/5799
Lank-Latum	14 1 35	2547/5685	Laufeld	21 2 37	2561/5549	Lechtrup-Merzen	13 5 32	3419/5817
Lannenbergr	18 7 42	3605/5315	Laufen a. Kocher	17 1 32	3563/5423	Leck	11 1 48	3498/6071
Lantershofen	21 1 31	2578/5602	- a.d. Eyach	23 1 31	3494/5343	Leckringhausen	16 2 68	3510/5685
Lanz	18 3 40	4515/5513	-, Kr. Mühlheim	22 2 39	3402/5301	Ledde	14 5 39	3419/5790
Lanze, Kr. Hztg. Lauenburg	11 1 35	4407/5918	-, Stadt, Kr. Laufen	18 1 44	4570/5312	Lederdorn	18 2 38	4559/5451
-, Kr. Lüchow-Dannenberg	13 3 33	4455/5870	Laufenburg (Baden)	22 1 43	3429/5269	Leeden	14 5 39	3424/5787
Lanzendorf	18 4 39	4472/5546	Laufenselden	16 3 92	3428/5564	Leeder, Markt	18 7 38	4412/5311
Lanzenhain	16 1 33	3523/5600	Laufenthal	18 3 42	4488/5437	Leeheim	16 1 32	3460/5524
Lanzenried	18 3 33	4496/5455	Laufersweiler	21 1 40	2594/5529	Leer, Kr. Steinfurt	14 5 38	2589/5776
Lanzingen	16 3 83	3520/5560	Lauffen a. Neckar, Stadt	17 1 38	3511/5437	-, Stadt, Kr. Leer	13 6 32	2597/5901
Lappach	18 1 54	4508/5343	- ob Rottweil	23 1 40	3472/5332	Leerhabe	13 6 34	3419/5934
Lardenbach	16 1 31	3503/5605	Laugna	18 7 49	4404/5378	Leerott	13 6 32	2595/5899
Larrieden	18 5 35	3593/5444	Lauringen, Kr. Helmstedt	13 7 34	4417/5793	Leerstetten	18 5 45	4436/5466
Larsbach	18 2 41	4476/5384	- (Donau), Stadt	18 7 32	3605/5382	Leese, Kr. Lemgo	14 7 37	3490/5768
Lasbek-Dorf	11 1 46	3590/5957	Laumersheim	21 5 32	3444/5490	-, Kr. Nienburg	13 1 37	3508/5819
- Gur	11 1 46	3588/5958	Laumühlen	13 4 32	3512/5943	Leeseringen	13 1 37	3511/5829
Lascheid	21 2 34	2529/5552	Launsbach	16 3 94	3475/5610	Leeste	13 1 32	3488/5873
Lasel	21 2 34	2533/5553	Lauperath	21 2 34	3524/5550	Leesten	18 4 31	4430/5527
Lasfelde	13 2 39	3584/5735	Laupertshausen	23 1 32	3564/5332	Leezdorf	13 6 33	2585/5936
Lashorst	14 7 38	3467/5802	Laupheim, Stadt	23 1 32	3565/5344	Leezen	11 1 44	3582/5971
Laßbach	17 1 39	3558/5459	Laurenburg	21 3 33	3422/5577	Legau, Markt	18 7 42	3585/5302
Laßbruch	14 7 37	3504/5776	Laurensberg	14 4 31	2503/5629	Legden	14 5 31	2576/5767
Lasserg	21 1 37	2598/5565	Laurenberg	14 4 35	2518/5637	Legelshurst	22 2 35	3420/5382
Laßrönn	13 3 36	3582/5918	Lauschied	21 1 36	3400/5512	Lehe, Kr. Aschendorf- Hümmling	13 5 31	2589/5875
Lastrup, Kr. Cloppenburg	13 8 32	3423/5852	Lausheim	22 1 47	3459/5297	-, Kr. Norddithmarschen	11 1 37	3501/6023
-, Kr. Meppen	15 5 36	3406/5844	Lautenbach, Kr. Crailsheim	17 1 34	3589/5439	Lehen, Kr. Bayreuth	18 4 32	4476/5531
Latendorf	11 1 44	3569/5985	-, Kr. Offenburg	22 2 41	3435/5376	-, Kr. Freiburg	22 2 34	3411/5321
Latferde	13 1 34	3530/5767	-, Kr. Rastatt	22 3 42	3454/5402	Lehengericht	22 2 48	3449/5351
Lathen	13 5 31	2588/5859	Lautenhausen	16 2 57	3562/5637	Lehengütingen	18 5 32	3595/5441
Lathwehren	13 1 35	3537/5803	Lautenthal, Stadt	13 2 42	3589/5749	Lehenthal	18 4 39	4461/5558
Laub, Kr. Gerolzhofen	18 6 38	3594/5522	Lauten-Weschnitz	16 1 22	3481/5501	Lehmbek	11 1 31	3547/6024
-, Kr. Nördlingen	18 7 46	4402/5419	Lauter b. Bad Kissingen	18 6 33	3569/5568	Lehmen	21 1 37	2603/5572
Laubach, Kr. Aalen	17 1 31	3571/5415	-, Kr. Ebern	18 6 36	4413/5538	Lehmingen	18 7 46	4398/5428
-, Kr. Cochem	21 1 34	2577/5567	-, Kr. Gießen	16 1 31	3497/5603	Lehmke	13 3 39	4409/5867
-, Kr. Münden	13 2 37	3549/5696	Lauterach	23 1 34	3543/5347	Lehmkuhlen	11 1 41	3589/6012
-, Kr. Simmern	21 1 40	3393/5547	Lauterbach, Kr. Beilngries	18 3 32	4513/5443	Lehmrade	11 1 35	4417/5941
-, Kr. Usingen	16 3 93	3459/5581	-, Kr. Dachau	18 1 36	4448/5348	Lehnerz	16 2 55	3549/5605
-, Stadt, Kr. Gießen	16 1 31	3499/5600	-, Kr. Freising	18 1 39	4466/5361	Lehnhausen	16 2 52	3494/5650
Laubbach	23 1 41	3529/5310	-, Kr. Krumbach (Schwaben)	18 7 40	4393/5346	Lehnheim	16 1 21	3499/5608
Lauberg, Forst	13 7 32	3585/5774	-, Kr. Mühlhof	18 1 46	4527/5344	Lehnigen	17 2 37	3487/5407
Lauben,			-, Kr. Rehau	18 4 44	4510/5563	Lehnstedt	13 4 37	3476/5909
Kr. Kempten (Allgäu)	18 7 39	3597/5294	-, Kr. Rosenheim	18 1 49	4514/5297	Lehr	17 1 47	3572/5367
-, Kr. Memmingen	18 7 42	3596/5325	-, Kr. Rottweil	23 1 40	3452/5344	Lehrbach	16 1 21	3504/5526
Laubendorf	18 5 36	4410/5485	-, Kr. Schrobenhausen	18 1 51	4450/5378	Lehrberg, Markt	18 5 31	4392/5469
Laubenheim, Kr. Kreuznach	21 1 36	3420/5532	-, Kr. Wertingen	18 7 49	4407/5388	Lehre	13 7 31	4409/5801
-, Kr. Mainz	21 4 33	3450/5536	-, Stadt, Kr. Lauterbach	16 1 33	3528/5611	Lehrensteinsfeld	17 1 38	3523/5443
Laubenzedel	18 5 37	4409/5446	Lautenberg (Harz), Bad, Stadt	13 2 39	3602/5723	Lehrsbüttel	11 1 47	3513/6000
Laubusechbach	16 3 87	3452/5585				Lehrte, Kr. Meppen	13 5 36	2594/5839
Lauchdorf	18 7 38	4390/5315						

Lehrte, Stadt – Liebenau, Flecken

Gemeinde	Kenn- ziffer	Koordinaten- schlüssel	Gemeinde	Kenn- ziffer	Koordinaten- schlüssel	Gemeinde	Kenn- ziffer	Koordinaten- schlüssel
Lehrte, Stadt, Kr. Burgdorf	13 3 31	3567/5805	Lemie	13 1 35	3542/5795	Lette, Kr. Goesfeld	14 5 34	2582/5792
Leibensadt	17 2 32	3530/5470	Lempertshausen	18 4 33	4412/5581	–, Kr. Wiedenbrück	14 7 43	3442/5750
Leiberg	14 7 32	3476/5709	Lemshausen	13 2 34	3560/5705	Lettenreuth	18 4 40	4440/5560
Leibersdorf	18 2 41	4490/5388	Lenau	18 3 36	4492/5531	Letter	13 1 35	3544/5808
Leibersung	22 3 31	3433/5402	Lendern	11 1 37	3522/6007	Lettweiler	21 5 41	3408/5511
Leibertingen	22 1 44	3501/5323	Lenderscheid	16 2 69	3526/5648	Letzau	18 3 40	4517/5504
Leibi	18 7 45	3582/5367	Lendersdorf-Krauthausen	14 4 32	2534/5625	Leubach	18 6 47	3578/5600
Leiblfing	18 2 47	4538/5404	Lendershausen	18 6 41	4393/5556	Leubsdorf	21 1 38	2591/5602
Leibolz	16 2 59	3558/5624	Lendorf	16 2 53	3524/5658	Leuchau	18 4 39	4463/5548
Leichendorf	18 5 36	4422/5478	Lendringsen, Kr. Iserlohn	14 8 35	3419/5699	Leuchtenberg, Markt	18 3 48	4519/5496
Leichlingen (Rhld.), Stadt	14 1 39	2571/5663	–, Kr. Soest	14 8 41	3439/5710	Leuchtenburg	13 4 33	3477/5895
Leidenborn	21 2 34	2515/5555	Lendsiedel	17 1 34	3570/5452	Leuderode	16 2 53	3528/5648
Leidendorf	18 5 35	4401/5455	Lengde	13 7 33	4401/5762	Leudersdorf	21 2 33	2552/5578
Leideneck	21 1 40	2597/5544	Lengdorf	18 1 38	4504/5347	Leukershausen	17 1 34	3586/5448
Leidenhofen	16 2 61	3487/5621	Lengede	13 2 41	3589/5787	Leun	16 3 94	3454/5601
Leidersbach	18 6 49	3515/5529	Lengfeld	16 2 65	3488/5681	Leupoldsgrün	18 4 37	4486/5572
Leidhecken	16 1 23	3492/5579	Lengenbostel	13 4 31	3534/5907	Leupoldstein	18 4 43	4456/5507
Leidling	18 7 44	4432/5396	Lengenfeld, Kr. Kaufbeuren	18 7 38	4409/5313	Leupolz	23 1 45	3562/5291
Leidringen	23 1 31	3478/5348	–, Kr. Landsberg	18 1 43	4420/5319	Leups	18 4 43	4466/5520
Leienfels	18 4 43	4455/5508	–, Kr. Parsberg	18 3 42	4473/5456	Leusel	16 1 21	3516/5624
Leiferde, Kr. Gifhorn	13 3 35	3598/5813	– I, Kr. Tirschenreuth	18 3 47	4520/5523	Leustetten	22 1 45	3522/5297
–, Kr. Wolfenbüttel	13 7 35	3603/5787	– II, Kr. Tirschenreuth	18 3 47	4508/5538	Leutenbach, Kr. Forchheim	18 4 35	4440/5509
Leihheim	18 7 32	4392/5399	Lengenrieden	17 2 39	3546/5488	–, Kr. Neumarkt i.d. OPf.	18 3 38	4465/5454
Leihgestern	16 1 31	3477/5599	Lengenwang	18 7 41	4396/5286	–, Kr. Waiblingen	17 1 49	3529/5417
Leimbach, Kr. Ahrweiler	21 1 31	2566/5585	Lengerich, Bauerschaft,			Leutendorf b. Coburg	18 4 33	4444/5565
–, Kr. Bitburg	21 2 32	2518/5543	Kr. Lingen	13 5 34	2603/5826	–, Kr. Wunsiedel	18 4 47	4503/5539
–, Kr. Hersfeld	16 2 57	3572/5640	–, Dorf, Kr. Lingen	13 5 34	3401/5826	Leuterod	21 3 34	3416/5595
–, Kr. Hünfeld	16 2 59	3556/5624	–, Stadt, Kr. Tecklenburg	14 5 39	3421/5784	Leuterschach	18 7 41	4393/5291
–, Kr. Ziegenhain	16 2 69	3516/5637	Lengers	16 2 57	3570/5636	Leutershausen, Kr. Bad		
Leimen, Kr. Heidelberg	17 2 33	3477/5468	Lengfeld, Kr. Dieburg	16 1 26	3493/5522	Neustadt a.d. Saale	18 6 34	3582/5577
–, Kr. Pirmasens	21 5 40	3410/5460	–, Kr. Kelheim	18 2 37	4501/5420	–, Kr. Mannheim	17 2 35	3475/5484
Leimersdorf	21 1 31	2580/5606	–, Kr. Neunburg			–, Stadt, Kr. Ansbach	18 5 31	3603/5464
Leimersheim	21 5 33	3452/5443	vorn Wald	18 3 39	4525/5467	Leutesdorf	21 1 38	2589/5591
Leimitz	18 4 37	4497/5576	–, Kr. Würzburg	18 6 52	3570/5519	Leutesheim	22 2 35	3415/5388
Leimsfeld	16 2 69	3520/5644	Lengfurt	18 6 46	3543/5519	Leuth	14 1 35	2515/5689
Leinach	18 6 44	3600/5567	Lenggries	18 1 34	4468/5283	Leutkirch, Stadt	23 1 45	3577/5299
Leinburg	18 5 42	4450/5480	Lenglem	13 2 34	3560/5717	Leutstetten	18 1 52	4453/5322
Leinde	13 7 35	3599/5779	Lengmoos	18 1 54	4516/5334	Leutzdorf	18 4 43	4450/5515
Leinfelden	17 1 33	3511/5395	Lengsdorf	14 3 32	2575/5620	Leuzenbronn	18 5 43	3581/5471
Leinheim	18 7 36	3598/5367	Lengsham	18 2 44	4576/5364	Leuzendorf i. Ufr.	18 6 36	4406/5556
Leiningen	21 1 39	3398/5556	Lengthal	18 2 33	4533/5394	–, Kr. Crailsheim	17 1 34	3579/5468
Leinstetten	23 1 36	3466/5362	Lenkersheim, Markt	18 5 46	3605/5486	Levedagsen	13 1 34	3542/5768
Leinsweiler	21 5 37	3428/5450	Lenne, Kr. Holz minden	13 2 36	3547/5751	Leverkusen, Stadt	14 1 39	2568/5655
Leinzell	17 1 45	3564/5413	–, Kr. Olpe	14 8 38	3445/5666	Levern	14 7 38	3463/5805
Leipferdingen	22 1 32	3475/5303	Lennesrieth	18 3 48	4523/5504	Lerversen	13 3 36	3560/5920
Leipheim, Stadt	18 7 36	3590/5368	Lensahn	11 1 38	4427/6011	Levertswiller	23 2 47	3524/5316
Leisau	18 4 32	4477/5543	Lensian	13 3 33	4436/5868	Levesen	13 1 42	3508/5799
Leisel	21 1 33	2587/5510	Lentersheim	18 5 32	4396/5439	Leveste	13 1 35	3538/5799
Leiselheim	22 2 34	3399/5333	Lentföhrden	11 1 44	3558/5972	Lexgaard	11 1 48	3496/6078
Leisenwald	16 3 83	3516/5576	Lenthe	13 1 35	3542/5803	Liblar	14 3 33	2557/5631
Leistadt	21 5 39	3439/5484	Lenting	18 1 42	4460/5408	Lich, Stadt	16 1 31	3487/5598
Leisten	13 3 33	4426/5861	Lenzhahn	16 3 92	3450/5562	Lichenroth	16 3 83	3523/5589
Leistrup-Meiersfeld	14 7 33	3594/5755	Lenzinghausen	14 7 35	3465/5777	Licherode	16 2 64	3541/5653
Leitenhausen	18 2 46	4502/5407	Lenzkirch	22 2 40	3441/5303	Lichtenau, Kr. Kehl	22 2 35	3427/5399
Leitershofen	18 7 31	4414/5357	Leobendorf	18 1 44	4567/5310	–, Kr. Neuburg a.d. Donau	18 7 44	4452/5397
Leitheim	18 7 33	4418/5401	Leon, Sankt	17 2 33	3471/5458	–, Markt, Kr. Ansbach	18 5 31	4405/5461
Leitmar	14 8 33	3490/5696	Leonberg,			–, Stadt, Kr. Büren	14 7 32	3492/5720
Leitzingen	13 3 38	3551/5873	Kr. Burglengenfeld	18 3 33	4508/5450	Lichtenberg,		
Leitzweiler	21 1 33	2588/5495	–, Kr. Tirschenreuth	18 3 47	4520/5535	Kr. Lüchow-Dannenberg	13 3 33	4450/5867
Leiwen	21 2 36	2563/5520	–, Stadt, Kr. Leonberg	17 1 40	3501/5408	–, Kr. Dieburg	16 1 26	3486/5515
Leibach	16 2 65	3488/5684	Leonbronn	17 1 38	3492/5436	–, Stadt, Kr. Naila	18 4 42	4477/5583
Lelm	13 7 34	4422/5788	Leonrod	18 5 41	4404/5475	Lichtenborn, Kr. Northeim	13 2 38	3554/5723
Lembach, Kr. Fritzlar-			Leopoldshafen	17 2 34	3455/5440	–, Kr. Prüm	21 2 34	2521/5552
Homberg	16 2 53	3524/5656	Leopoldshöhe	14 7 37	3479/5764	Lichtendorf	14 9 35	3402/5704
–, Kr. Grafenau	18 2 35	4602/5405	Leopoldstal	14 7 33	3498/5745	Lichtenfels, Stadt	18 4 40	4433/5557
–, Kr. Haßfurt	18 6 40	4406/5534	Lerau	18 3 48	4521/5496	Lichtenhaag	18 2 49	4528/5373
–, Kr. Waldshut	22 1 47	3457/5296	Lerbach	13 2 42	3590/5736	Lichtenhagen, Kr. Göttingen	13 2 34	3569/5699
Lembeck	14 6 37	2569/5736	Lerbeck	14 7 39	3496/5791	–, Kr. Holz minden	13 2 36	3524/5759
Lemberg	21 5 40	3402/5449	Lerche	14 9 42	3410/5721	–, Kr. Rotenburg	16 2 64	3535/5653
Lembruch	13 1 31	3457/5822	Leschede	13 5 34	2589/5808	Lichtenhorst	13 1 36	3528/5843
Lemförde, Flecken	13 1 31	3458/5815	Lessau	18 4 32	4478/5532	Lichtenstein	18 6 36	4413/5557
Lemgo, Stadt	14 7 37	3493/5766	Lessenich, Kr. Bonn	14 3 32	2574/5621	Lichtenwald	18 3 43	4519/5436
Lemgrave	13 3 37	4414/5895	– Rißdorf	14 3 33	2551/5608	Liebelsberg	23 1 33	3477/5393
Lemke, Kr. Grfsch.			Lesumstotel	13 4 33	3482/5897	Liebenau, Stadt,		
Bentheim	13 5 33	2562/5818	Leteln	14 7 39	3495/5798	Kr. Hofgeismar	16 2 58	3519/5706
–, Kr. Nienburg	13 1 37	3510/5836	Letmathe, Stadt	14 8 35	3403/5693	–, Flecken, Kr. Nienburg	13 1 37	3507/5830

Gemeinde	Kenn- ziffer	Koordinaten- schlüssel	Gemeinde	Kenn- ziffer	Koordinaten- schlüssel	Gemeinde	Kenn- ziffer	Koordinaten- schlüssel
Liebenburg	13 7 33	3598/5766	Lindelbach,			Lippe	14 8 39	3433/5619
Liebenseid	21 3 31	3438/5618	Kr. Tauberbischofsheim	17 2 39	3542/5513	Lipperode	14 8 36	3456/5729
Liebenstadt	18 5 39	4433/5445	Lindelburg	18 5 42	4448/5466	Lipperreihe	14 7 37	3474/5755
Liebenstein, Kr. Körtzing	18 2 38	4561/5454	Linden, Kr. Eggenfelden	18 2 34	4562/5365	Lipperts	18 4 37	4486/5573
–, Kr. Tirschenreuth	18 3 47	4524/5522	–, Kr. Kaiserslautern	21 5 34	3401/5469	Lippertsgrün	18 4 42	4475/5574
Liebenzell, Bad, Stadt	23 1 33	3480/5405	–, Kr. Kaufbeuren	18 7 38	4403/5308	Lippertshofen, Kr. Eichstätt	18 5 33	4453/5411
Lieberhausen	14 3 35	3406/5659	–, Kr. Neustadt a.d. Aisch	18 5 41	4397/5486	–, Kr. Neumarkt i.d. OPf.	18 3 38	4467/5461
Liebersdorf	18 5 35	4395/5451	–, Kr. Norddithmarschen	11 1 37	3512/6013	Lippertsreute	22 1 45	3518/5296
Liebhards	16 2 55	3567/5603	–, Kr. Oberwesterwaldkreis	21 3 31	3418/5607	Lippinghausen	14 7 35	3474/5779
Lieblös	16 3 83	3509/5564	–, Kr. Uelzen	13 3 39	3592/5873	Lippoldsberg	16 2 58	3538/5721
Liebshausen	21 1 40	3402/5545	–, Kr. Wolfenbüttel	13 7 35	4401/5781	Lippoldshausen	13 2 37	3550/5698
Liebsthal	21 5 36	2601/5484	–, Kr. Wolftratshausen	18 1 36	4469/5306	Lippoldswiller	17 1 32	3538/5423
Liedberg	14 1 34	2538/5670	Lindenau	16 2 64	3567/5656	Lipporn	21 3 32	3419/5556
Liederbach	16 1 21	3517/5620	Lindenberg i. Allgäu, Stadt	24 1 48	3567/5274	Lippramsdorf	14 6 37	2575/5731
Liedern	14 5 33	2536/5744	–, Kr. Kaufbeuren	18 7 38	4404/5321	Lipprichhausen	18 5 46	3581/5493
Liedingen	13 7 31	3591/5791	–, Kr. Neustadt			Lippspringe, Bad, Stadt	14 7 41	3487/5739
Liedolsheim	17 2 34	3457/5447	a.d. Weinstraße	21 5 39	3434/5472	Lippstadt, Stadt	14 8 36	3454/5726
Lieg	21 1 34	2596/5556	–, Kr. Siegen	14 8 39	3424/5641	Liptingen, Marktflecken	22 1 44	3493/5311
Liekwegen	13 1 33	3512/5795	Lindenfels, Stadt	16 1 22	3484/5505	Lisberg	18 4 31	4409/5529
Liel	22 2 39	3396/5290	Lindenhardt, Markt	18 4 43	4467/5522	Lischeid	16 2 69	3501/5642
Lieme	14 7 37	3489/5766	Lindenholzhausen	16 3 85	3437/5582	Lispnhausen	16 2 64	3554/5650
Liemke	14 7 43	3471/5748	Lindenschied	21 2 31	2599/5530	Lißberg	16 1 23	3506/5582
Lienen	14 5 39	3430/5779	Lindenstruth	16 1 31	3489/5606	Lissendorf	21 2 33	2543/5575
Lienheim	22 1 47	3453/5271	Linderhausen	14 9 34	2589/5686	Lissingen	21 2 33	2544/5564
Lienlas	18 4 32	4487/5532	Lindern, Kr. Cloppenburg	13 8 32	3418/5857	List	11 1 48	3464/6099
Lienzingen	17 1 48	3490/5427	–, Kr. Seifhartsberg			Listringen	13 2 35	3573/5775
Liepe	13 3 33	4452/5875	–, Kr. Grösch. Diepholz	13 1 31	3489/5837	Litterzhofen	18 3 32	4456/5437
Liepehöfen	13 3 33	4441/5882	Linderte	13 1 35	3545/5794	Littfeld	14 8 39	3428/5652
Lierbach	22 2 41	3440/5374	Lindewitt-Lüngerath	11 1 34	3514/6063	Litzelbach	16 1 22	3488/5498
Lierfeld	21 2 34	2526/5555	Lindflur	18 6 52	3566/5508	Litzelstetten	22 1 36	3513/5286
Liers	21 1 31	2567/5593	Lindheim	16 1 23	3498/5572	Litzendorf	18 4 31	4429/5531
Liersberg	21 2 36	2538/5509	Lindholm	11 1 48	3492/6070	Litzold	18 1 33	4504/5291
Lierschied	21 3 32	3410/5560	Lindhorst, Kr. Harburg	13 3 36	3566/5916	Litzlohe	18 3 38	4465/5469
Lierstall	21 1 37	2573/5569	–, Kr. Schaumburg-Lippe	13 1 42	3519/5803	Lixenried	18 3 49	4556/5464
Liesborn	14 5 32	3448/5730	Lindkirchen	18 2 41	4485/5393	Lixfeld	16 3 81	3458/5630
Liesen	14 8 33	3473/5666	Lindlar	14 3 36	2596/5654	Lobach	13 2 36	3536/5748
Liesenich	21 1 41	2590/5550	Lindloh	13 5 36	2573/5853	Lobberich	14 1 35	2519/5686
Lieser	21 2 31	2573/5532	Lindschied	16 3 92	3433/5558	Lobenfeld	17 2 33	3490/5469
Ließem, Kr. Bitburg	21 2 32	2534/5543	Lindswedel	13 3 34	3547/5831	Lobenhausen	16 2 63	3536/5670
–, Kr. Bonn	14 3 32	2582/5613	Lindweiler	14 4 37	2553/5591	Lobsing	18 3 44	4477/5413
Lieth	11 1 47	3504/6003	Lingelbach	16 2 69	3528/5625	Loccum	13 1 37	3510/5814
Liggeringen	22 1 36	3502/5293	Lingen, Stadt	13 5 34	2589/5821	Lochau	18 3 36	4499/5531
Liggersdorf	23 2 47	3508/5306	Lingenfeld	21 5 33	3452/5457	Lochenbach	18 7 46	4398/5429
Lilienthal	13 4 33	3494/5890	Lingerhahn	21 1 39	3397/5551	Locherhof	23 1 40	3461/5340
Lilling	18 4 35	4449/5500	Lingwedel	13 3 35	4400/5840	Lochtum	13 7 33	4403/5756
Limbach, Kr. Günzburg	18 7 36	3599/5367	Linkenbach	21 1 38	3397/5605	Lochum	21 3 31	3419/5608
–, Kr. Haßfurt	18 6 40	4402/5539	Linkenheim	17 2 34	3457/5442	Lockhausen, Kr. Lemgo	14 7 37	3479/5770
–, Kr. Kreuznach	21 1 36	3394/5513	Linnau	11 1 34	3510/6064	–, Kr. Wittlage	13 5 38	3457/5800
–, Kr. Mosbach	17 2 36	3515/5480	Linne, Kr. Osnabrück	13 5 37	3447/5792	Lockstedt	11 1 45	3545/5986
–, Kr. Neuwied	21 1 38	3390/5617	–, Kr. Wittlage	13 5 38	3460/5896	Lockstedter Lager	11 1 45	3541/5982
–, Kr. Oberwesterwaldkreis	21 3 31	3415/5619	Linnenbach	16 1 22	3482/5502	Loderbach	18 3 38	4461/5464
–, Kr. Untertaunuskreis	16 3 92	3441/5568	Linnenkamp	13 2 36	3546/5748	Loderham	18 2 44	4576/5366
Limbergen, Kr. Bersenbrück	13 5 32	3420/5808	Linnepe	14 8 32	3435/5686	Lödighausen	17 1 41	3508/5429
–, Kr. Coesfeld	14 5 34	2592/5751	Linnich, Stadt	14 4 35	2518/5649	Lödigsen	13 2 38	3554/5718
Limburg a.d. Lahn, Stadt	16 3 85	3433/5584	Linsburg	13 1 37	3521/5829	Löf	21 1 37	2602/5567
Limburgerhof	21 5 38	3456/5476	Linse	13 2 36	3537/5661	Löffelscheid	21 1 41	2594/5541
Limmer	13 2 31	3554/5763	Linsenhofen	17 1 43	3527/5383	Löffelstelzen	17 1 42	3557/5486
Limmersdorf	18 4 39	4457/5542	Linsingen	16 2 69	3519/5647	Löffelsterz	18 6 51	3598/5551
Linach	22 1 32	3444/5321	Lintach	18 3 31	4495/5481	Löffingen	22 2 40	3451/5305
Linau	11 1 35	3597/5947	Lintel	14 7 43	3456/5746	Löhlbach	16 2 52	3498/5657
Lind, Kr. Ahrweiler	21 1 31	2566/5596	Lintelmarsch	13 6 33	2579/5945	Löhlitz	18 4 34	4454/5526
–, Kr. Mayen	21 1 37	2574/5576	Linter	16 3 85	3435/5581	Löhmar	18 4 42	4470/5569
–, Kr. Oberviechtach	18 3 41	4534/5481	Lintern	13 5 32	3422/5812	Löhnbach	16 3 87	3448/5597
Lindach, Kr. Augsburg	18 7 31	4398/5360	Lintig	13 4 37	3492/5941	Löhndorf	21 1 31	2585/5600
–, Kr. Bamberg	18 4 31	4434/5529	Lintorf,			Löhne	14 7 35	3479/5784
–, Kr. Gerolzhofen	18 6 38	3586/5533	Kr. Düsseldorf-Mettmann	14 1 32	2559/5688	Löhnfeld	21 3 31	3435/5616
–, Kr. Mosbach	17 2 36	3500/5475	–, Kr. Wittlage	13 5 38	3461/5797	Löhnhorst	13 4 33	3476/5897
–, Kr. Schwäbisch Gmünd	17 1 45	3560/5411	Lintzel	13 3 39	3584/5874	Löhrbach	16 1 22	3482/5490
–, Kr. Traunstein	18 1 53	4543/5319	Linx	22 2 35	3418/5388	Löhrich	18 6 34	3589/5574
Lindau (Bodensee), Stadt	24 1 48	3551/5268	Linx a. Rhein, Stadt	21 1 38	2591/5604	Löllbach	21 1 36	3398/5506
–, Kr. Duderstadt	13 2 32	3578/5725	Linzenich-Lövenich	14 3 33	2548/5615	Lönningen	13 8 32	3416/5845
–, Kr. Eckernförde	11 1 31	3559/6028	Lipburg	22 2 39	3400/5295	Löpsingen	18 7 46	4393/5416
–, Kr. Kulmbach	18 4 39	4465/5547	Lipp	14 3 31	2539/5651	Löptin	11 1 41	3579/6005
–, Kr. Schleswig	11 1 43	3551/6052	Lippach	17 1 31	3592/5418	Lörrach, Stadt	22 2 38	3400/5276
Lindberg	18 2 45	4591/5434	Lippborg	14 5 32	3434/5725	Lörsch	21 2 36	2557/5518
Lindelbach, Kr. Ochsenfurt	18 6 50	3574/5511				Lörzenbach	16 1 22	3482/5500

Lörzweiler - Lützenhardt

Gemeinde	Kenn- ziffer	Koordinaten- schlüssel	Gemeinde	Kenn- ziffer	Koordinaten- schlüssel	Gemeinde	Kenn- ziffer	Koordinaten- schlüssel
Lörzweiler	21 4 33	3449/5529	Longen	21 2 36	2556/5518	Lübeln	13 3 33	4439/5872
Lösau	18 4 39	4458/5558	Longkamp	21 2 31	2580/5528	Lüben	13 3 35	4415/5850
Löschenrod	16 2 55	3548/5596	Longuich	21 2 36	2556/5519	Lüchow, Kr. Hzt. Lauen- burg	11 1 35	4403/5952
Löschwitz	18 3 36	4492/5523	Lonnerbecke	13 5 32	3410/5824	-, Stadt, Kr. Lüchow- Dannenberg	13 3 33	4443/5871
Löslich	21 2 31	2574/5538	Lonnerstadt, Markt	18 4 36	4411/5508	Lüchtringen	14 7 36	3529/5740
Lössel	14 8 35	3406/5691	Lonnig	21 1 37	2600/5575	Lückenbach	21 1 31	2565/5588
Löstrup	11 1 34	3544/6066	Lonsee	17 1 47	3567/5379	Lückenburg	21 2 31	2569/5512
Lözbeuren	21 1 41	2588/5534	Lonsheim	21 4 31	3433/5516	Lüdenhausen	14 7 37	3501/5772
Lövenich, Kr. Erkelenz	14 4 33	2522/5655	Lonsingen	23 1 37	3527/5367	Lüdenscheid, Land	14 8 18	3404/5677
-, Kr. Köln	14 3 34	2558/5645	Loof	11 1 45	3534/5989	-, Stadt	14 8 18	3404/5677
Löwen	14 7 42	3507/5716	Loogh	21 2 33	2552/5574	Lüder	13 3 39	4410/5854
Löwendorf	14 7 36	3519/5745	Loop	11 1 42	3562/6002	Lüderbach	16 2 51	3579/5660
Löwenhagen	13 2 37	3548/5709	Loose	11 1 31	3557/6043	Lüdermünd	16 2 55	3544/5608
Löwenen	13 1 34	3519/5761	Lopau	13 3 39	3580/5881	Lüdersbüttel	11 1 37	3522/6010
Löwenstedt	11 1 36	3511/6054	Lopp	18 4 39	4452/5548	Lüdersburg	13 3 37	4405/5911
Löwenstein, Stadt	17 1 38	3528/5440	Loppenhausen	18 7 43	3604/5337	Lüdersdorf	16 2 64	3553/5647
Loffenau	23 1 33	3455/5405	Loppersum	13 6 33	2582/5922	Lüdersen	13 1 38	3546/5791
Loga	13 6 32	2600/5901	Loquard	13 6 33	2569/5918	Lüdersfeld	13 1 42	3517/5803
Logabirum	13 6 32	2501/5902	Lorbach, Kr. Büdingen	16 1 23	3506/5571	Lüdershausen	13 3 37	3597/5915
Loge	13 3 33	4445/5870	-, Kr. Schleiden	14 4 37	2545/5603	Lüdingen	13 4 34	3531/5875
Logumer-Vorwerk	13 6 33	2575/5914	Lorch, Stadt,			Lüdinghausen, Land	14 5 35	2600/5734
Lohbarbek	11 1 45	3541/5979	Kr. Rheingaukreis	16 3 89	3414/5546	-, Stadt	14 5 35	2600/5738
Lohberg	18 2 38	4581/5449	-, Stadt, Kr. Schwäbisch			Lüdingworth	13 4 32	3484/5963
Lohbruck	18 2 34	4559/5361	Gmünd	17 1 45	3551/5407	Lüerdisen, Kr. Holzminden	13 2 36	3542/5757
Lohe b. Bramstedt	13 4 37	3484/5915	Lorchhausen	16 3 89	3413/5547	-, Kr. Lemgo	14 7 37	3496/5770
-, Kr. Meppen	13 5 36	2596/5843	Lorenz, Sankt	18 7 39	3595/5290	Lüftelberg	14 3 32	2571/5613
-, Kr. Minden	14 7 39	3487/5783	Lorenzreuth	18 4 47	4508/5543	Lügde, Stadt	14 7 36	3516/5758
-, Kr. Soest	14 8 41	3446/5722	Lorich	21 2 36	2545/5517	Lüggau	13 3 33	4438/5886
-, Kr. Süderdithmarschen	11 1 47	3504/6005	Lorsbach	16 3 86	3458/5553	Lühnde	13 2 35	3565/5794
Lohe-Förden	11 1 42	3535/6023	Lorsch	16 1 22	3469/5501	Lüllau	13 3 36	3561/5906
Lohe-Venslage	13 5 34	2603/5817	Lorscheid, Kr. Neuwied	21 1 38	2595/5607	Lülsdorf	14 3 37	2571/5632
Lohen	18 5 39	4447/5442	-, Kr. Trier	21 2 36	2561/5511	Lülsfeld	18 6 38	3594/5526
Lohfeld	14 7 39	3499/5787	Lorup	13 5 31	2598/5870	Lünebach	21 2 34	2524/5556
Lohfelden	16 2 60	3537/5682	Losau	18 3 37	4516/5490	Lüneburg, Stadt	13 3 12	3594/5903
Lohheide, Gtsbz.	13 3 32	3560/5852	Losaurach	18 5 41	4401/5489	Lünen, Stadt	14 9 19	2606/5721
Lohhof	13 1 37	3492/5817	Losbergsgereuth	18 6 36	4417/5550	Lünern	14 9 42	3414/5713
Lohkirchen	18 1 46	4533/5353	Loshausen	16 2 69	3517/5638	Lüntorf	13 1 34	3525/5761
Lohma	18 3 48	4530/5498	Losheim	14 4 37	2526/5580	Lünzen	13 3 38	3546/5887
Lohmar	14 3 37	2585/5634	Loßbruch	14 7 37	3492/5760	Lürschau	11 1 43	3532/6046
Lohn	14 4 35	2521/5636	Loßburg	23 1 35	3460/5364	Lüsche	13 3 35	3597/5845
Lohnde	13 1 35	3538/5808	Lothe	14 7 33	3510/5749	Lüstringen	13 5 37	3440/5793
Lohndorf	18 4 31	4432/5532	Lotte	14 5 39	3426/5794	Lüttau	11 1 35	4404/5924
Lohne, Kr. Fritzlar-Homberg	16 2 53	3518/5671	Lotten	13 5 36	2601/5835	Lütenstien	13 3 33	4424/5863
-, Kr. Soest	14 8 41	3443/5716	Lortorf	11 1 43	3537/6036	Lütersheim	16 2 65	3508/5693
-, Stadt, Kr. Vechta	13 8 35	3448/5837	Lottsteden	22 1 47	3468/5277	Lütetsburg	13 6 33	2583/5942
Lohnsfeld	21 5 41	3417/5491	Louisendorf,			Lütgenade	13 2 36	3534/5751
Lörzweiler	21 5 36	3399/5501	Kr. Frankenberg	16 2 52	3491/5662	Lütgeneder	14 7 42	3514/5711
Lohr, Kr. Ebern	18 6 36	4407/5557	-, Kr. Kleve	14 1 36	2516/5732	Lütgenhausen	13 2 39	3588/5718
-, Kr. Rothenburg			Lowick	14 5 33	2539/5747	Lütgenholzen	13 2 36	3553/5764
ob der Tauber	18 5 43	3584/5466	Loxstedt	13 4 37	3477/5926	Lütgenrode	13 2 38	3563/5722
-, Stadt, Kr. Lohr	18 6 45	3540/5540	Loxten	14 7 34	3441/5769	Lüthorst	13 2 33	3549/5746
Lohra	16 2 61	3474/5622	Luchem	14 4 32	2526/5633	Lütjenburg	11 1 41	4408/6019
Lohrbach	17 2 36	3510/5474	Lucherberg	14 4 32	2526/5634	Lütjenholm	11 1 36	3501/6061
Lohre	16 2 63	3527/5665	Luckau	13 3 33	3436/5866	Lütjenhorn	11 1 48	3506/6075
Lohrhaupten	16 3 83	3534/5554	Luckenbach	21 3 31	3417/5619	Lütjensee	11 1 46	3590/5948
Lohrheim	21 3 33	3432/5576	Luckenpant	18 3 43	4510/5418	Lütjenwestedt	11 1 42	3532/6001
Lohrsdorf	21 1 31	2584/5602	Ludlum	13 7 31	4410/5786	Lütmarsen	14 7 36	3523/5739
Lohstadt	18 2 37	4499/5424	Ludendorf	14 3 32	2563/5615	Lütter	16 2 55	3554/5593
Loibling	18 3 34	4546/5455	Ludenhhausen	18 1 43	4423/5311	Lütterz	16 2 55	3542/5606
Loiching	18 2 33	4532/5387	Ludolfshausen	13 2 34	3568/5699	Lüttringen	14 8 41	3426/5705
Loikum	14 1 38	2539/5738	Ludwig	18 4 31	4434/5536	Lütz	21 1 34	2596/5558
Loit	11 1 43	3545/6053	Ludwigsburg, Stadt	17 1 41	3515/5418	Lützel, Kr. Siegen	14 8 39	3441/5648
Loitendorf	18 3 49	4544/5472	Ludwigschorgast, Markt	18 4 45	4468/5554	-, Wiebelsbach	16 1 27	3505/5516
Loitersdorf	18 1 37	4496/5317	Ludwigsdorf	13 6 31	2597/5921	Lützelbach	16 1 25	3483/5511
Loitzendorf	18 2 31	4548/5439	Ludwigshafen a. Bodensee	22 1 44	3460/5483	Lützelbuch	18 4 33	4430/5569
Loizenkirchen	18 2 49	4535/5477	- a. Rhein, Stadt	21 5 14	3505/5298	Lützelburg	18 7 31	4411/5370
Lokfeld	11 1 46	4401/5966	Ludwigshöhe	21 4 33	3452/5520	Lützelhausen	16 3 83	3512/5558
Lollar	16 1 31	3479/5612	Ludwigsmoos	18 7 44	4440/5390	Lützellinden	16 3 94	3473/5600
Lollschied	21 3 33	3419/5569	Ludwigsstadt, Markt	18 4 38	4457/5594	Lützel	14 8 39	3436/5620
Lombach	23 1 35	3462/5366	Ludwigswinkel	21 5 40	3402/5438	Lützelsachsen	17 2 35	3475/5487
Lomersheim	17 1 48	3490/5422	Lübbecke, Stadt	14 7 38	3474/5797	Lützelsdorf	18 4 34	4443/5514
Lomitz	13 3 33	4460/5868	Lübbestadt, Kr. Harburg	13 3 36	3573/5896	Lützelwig	16 2 53	3525/5652
Lommersdorf	14 4 37	2553/5586	-, Kr. Wesermünde	13 4 37	3487/5911	Lützendorf	16 3 87	3455/5590
Lommersum	14 3 33	2556/5619	Lübbow	13 3 33	4445/5864	Lützenhardt	23 1 35	3468/5372
Lonna	13 2 42	3594/5729	Lübbrechtsen	13 2 31	3550/5767			
Londorf	16 1 31	3415/5690	Lübeck, Hansestadt	11 1 13	4413/5972			

Gemeinde	Kenn- ziffer	Koordinaten- schlüssel	Gemeinde	Kenn- ziffer	Koordinaten- schlüssel	Gemeinde	Kenn- ziffer	Koordinaten- schlüssel
Lützenreuth	18 4 41	4479/5549	Märkt	22 2 38	3394/5277	Malmeneich	16 3 85	3429/5590
Lütztkampen	21 2 34	2513/5557	Magdlos	16 2 55	3536/5588	Malmersdorf	18 5 31	4406/5461
Lüxem	21 2 37	2564/5541	Magelsen	13 1 32	3512/5860	Malsheim	17 1 40	3493/5404
Lüxheim	14 4 32	2544/5626	Magenbuch	23 2 47	3524/5314	Malsburg	22 2 39	3403/5289
Lug	21 5 31	3419/5450	Magnetsried	18 1 55	4443/5298	Malsch, Kr. Heidelberg	17 2 33	3477/5456
Luhden-Scherbeck	13 1 42	3507/5788	Magolsheim	23 1 37	3544/5364	–, Kr. Karlsruhe	17 2 34	3452/5416
Luhdorf	13 3 36	3580/5912	Magstadt	17 1 33	3498/5401	Malschenberg	17 2 33	3477/5457
Luhe, Markt	18 3 40	4511/5494	Mahlberg, Kr. Euskirchen	14 3 33	2557/5597	Malsfeld	16 2 63	3537/5662
Luhmühlen	13 3 36	3579/5899	–, Kr. Lahr	22 2 37	3412/5351	Malsleben	13 3 33	4428/5861
Luhnstedt	11 1 42	3545/6004	Mahlen	13 1 32	3514/5850	Malstedt	13 4 31	3518/5922
Luizhausen	17 1 47	3566/5376	Mahlerten	13 2 31	3555/5780	Malterdingen	22 2 33	3410/5337
Lumda	16 1 31	3495/5611	Mahlerts	16 2 59	3566/5608	Malzhausen	18 1 51	4440/5385
Lunden	11 1 37	3501/6022	Mahlspüren i. Hegau	22 1 44	3499/5304	Mambach	22 2 38	3416/5288
Lupburg, Markt	18 3 42	4482/5447	– i. Tal	22 1 44	3507/5303	Mamburg	13 6 34	3410/5945
Lußberg	18 6 36	4410/5543	Mahlstetten	23 1 44	3488/5327	Mammelzen	21 1 32	3405/5619
Luthe	13 1 36	3533/5811	Mahlum	13 7 32	3580/5764	Mammendorf	18 1 40	4437/5342
Lutten	13 8 35	3456/5848	Mahrenholz	13 3 35	3599/5838	Mammig	18 2 33	4544/5391
Luttenwang	18 1 40	4433/5341	Maibach, Kr. Friedberg	16 1 29	3469/5582	Mammolshain	16 3 88	3464/5559
Lutter a. Barenberge,			–, Kr. Schweinfurt	18 6 51	3584/5551	Manau	18 6 41	4398/5559
Flecken	13 7 32	3587/5762	Maichingen	17 1 33	3497/5399	Manching	18 1 42	4463/5398
– a. Barenberge I, Forst	13 7 32	3583/5761	Maidbronn	18 6 52	3569/5523	Mandel	21 1 36	3411/5525
– a. Barenberge II, Forst	13 7 32	3589/5774	Maiefels	17 1 44	3537/5442	Mandeln	16 3 82	3453/5635
–, Kr. Neustadt a. Rbge.	13 1 36	3535/5831	Maierhöfen	24 1 48	3579/5280	Mandelsloh i.d. Wiek	13 1 36	3539/5830
Lutterbeck	13 2 38	3557/5732	Maierbach	16 2 55	3564/5592	– über d. See	13 1 36	3539/5831
Lutterbek	11 1 41	3583/6029	Maihingen	18 7 46	4390/5422	Manderbach	16 3 82	3448/5626
Lutterberg	13 2 37	3542/5793	Maikammer	21 5 37	3437/5443	Mandern, Kr. Trier	21 2 36	2555/5497
Lutterhausen	13 2 38	3558/5726	Mailach	18 4 36	4410/5506	–, Kr. Waldeck	16 2 65	3514/5665
Luttringen	22 1 43	3432/5271	Mailles	18 6 41	3600/5564	Manderscheid, Kr. Prüm	21 2 34	2525/5551
Luttmersen	13 1 36	3538/5827	Mailheim	18 5 46	4391/5487	–, Kr. Wittlich	21 2 37	2558/5551
Luttringhausen	13 1 38	3530/5789	Mailing	18 1 42	4462/5404	Mang, Sankt	18 7 39	3601/5288
Luttrum	13 2 35	3581/5778	Mainaschaff	18 6 32	3506/5537	Mangolding	18 3 43	4516/5423
Lurtum	13 4 36	3520/5863	Mainbach	18 1 31	4431/5375	Mangoldsall	17 1 44	3546/5454
Lutzerath	21 1 34	2572/5555	Mainberg	18 6 51	3592/5547	Manhagen	11 1 38	4429/6008
Lutzhöft	11 1 34	3540/6070	Mainbernheim, Stadt	18 6 43	3587/5508	Manhartshofen	18 1 56	4467/5302
Lutzhorn	11 1 39	3550/5966	Mainbullau	18 6 48	3513/5506	Manheim	14 3 31	2542/5638
Lutzingen	18 7 32	4393/5391	Mainburg, Markt	18 2 41	4484/5390	Mannebach, Kr. Mayen	21 1 37	2570/5572
Lutzmannstein	18 3 42	4481/5459	Maineck	18 4 40	4450/5554	–, Kr. Saarburg	21 2 35	2536/5500
Luxem	21 1 37	2579/5576	Mainflingen	16 1 34	3501/5544	–, Kr. Simmern	21 1 40	2602/5553
Lyhren	13 1 33	3522/5797	Mainhardt	17 1 46	3540/5438	Mannheim, Stadt	17 2 13	3461/5483
Lykershausen	21 3 32	3404/5564	Mainleus	18 4 39	4455/5552	Mannholz	18 5 47	4432/5443
			Mainroth	18 4 40	4452/5554	Mannsdorf	18 2 42	4510/5408
			Mainsbauern	18 3 45	4524/5443	Mannsgereuth	18 4 40	4444/5563
			Mainsondheim	18 6 43	3584/5518	Mannweiler	21 5 41	3413/5507
Maar	16 1 33	3527/5614	Mainstockheim	18 6 43	3582/5515	Manrode	14 7 42	3523/5716
Maasbüll	11 1 34	3533/6072	Mainwangen	22 1 44	3501/5310	Mansbach	16 2 59	3564/5628
Maasen	13 1 31	3497/5840	Mainz, Stadt	21 4 11	3447/5541	Manslagt	13 6 33	2570/5925
Maasholm	11 1 34	3564/6062	Mainzholzen	13 2 36	3551/5750	Manrel, Markt	18 3 40	4503/5502
Maaslingen	14 7 39	3494/5806	Mainzlar	16 1 31	3482/5614	Mantinghausen	14 7 32	3464/5730
Maberzell	16 2 55	3544/5603	Maisach, Kr. Fürsten-			Mantlach b. Velburg	18 3 42	4472/5454
Machttilshausen	18 6 39	3569/5554	feldbruck	18 1 40	4445/5343	–, Kr. Hilpoltstein	18 5 39	4443/5431
Machtlfing	18 1 52	4442/5312	–, Kr. Offenburg	22 2 41	3443/5371	Manubach	21 1 39	3411/5544
Machtlos, Kr. Rothenburg	16 2 64	3564/5648	Maisborn	21 1 39	3398/5550	Mappach	22 2 38	3395/5284
–, Kr. Ziegenhain	16 2 69	3534/5629	Maisenbach	23 1 33	3477/5404	Mappershain	16 3 92	3428/5559
Machtolsheim	17 1 47	3555/5373	Maisenberg	18 1 46	4537/5331	Marbach a. Neckar, Stadt	17 1 41	3519/5423
Machtsum	13 2 35	3571/5785	Maising	18 1 52	4447/5316	–, Kr. Ebern	18 6 36	4405/5560
Macken	21 1 39	2599/5560	Maitenbeth	18 1 54	4507/5335	–, Kr. Fulda	16 2 55	3551/5609
Mackenbach	21 5 34	3397/5483	Maitis	17 1 45	3553/5403	–, Kr. Marburg	16 2 61	3482/5631
Mackenbruch	14 7 37	3478/5760	Maitzborn	21 1 40	2603/5534	–, Kr. Saugau	23 1 41	3535/5325
Mackendorf	13 7 34	4434/5803	Malberg	21 2 32	2541/5545	–, Kr. Tauberscheid	17 2 39	3552/5492
Mackenheim	16 1 22	3484/5491	Malbergweich	21 2 32	2539/5546	–, Kr. Villingen	22 1 46	3461/5322
Mackenrode	13 2 34	3574/5711	Malborn	21 2 31	2571/5509	Marbeck	14 5 33	2560/5741
Mackenrodt	21 1 33	2590/5510	Malchen	16 1 25	3475/5516	Marborn	16 3 91	3530/5576
Mackensen	13 2 33	3545/5743	Malching, Kr. Fürsten-			Marbostel b. Soltau	13 3 38	3556/5868
Mackenzell	16 2 59	3556/5613	feldbruck	18 1 40	4442/5342	– b. Wietzenhof	13 3 38	3566/5863
Mademühlen	16 3 82	3441/5610	–, Kr. Griesbach	18 2 36	4588/5354	Marburg a.d. Lahn, Stadt	16 2 43	3484/5630
Madem	16 2 53	3526/5670	Maleck	22 2 33	3417/5333	Marcardsmoor	13 6 34	3414/5926
Madenhausen	18 6 51	3593/5556	Malente	11 1 33	4406/6006	March	18 2 45	4579/5427
Madfeld	14 8 33	3480/5699	Malgersdorf	18 2 34	4555/5378	Marching	18 2 37	4479/5409
Mäbenberg	18 5 45	4427/5455	Malges	16 2 59	3556/5622	Mardorf, Kr. Fritzlär-		
Mäckelsdorf	16 2 51	3558/5666	Malkes	16 2 55	3541/5602	Homburg	16 2 53	3527/5657
Mäckerkingen	23 1 39	3517/5350	Malkomes	16 2 57	3557/5635	–, Kr. Marburg	16 2 61	3494/5625
Mähren	21 3 31	3423/5599	Mallersdorf, Markt	18 2 42	4518/5404	–, Kr. Neustadt a. Rbge.	13 1 36	3520/5818
Mährenhausen	18 4 33	4416/5573	Mallersricht	18 3 40	4508/5501	Marenbach	21 1 32	3399/5621
Mähring, Markt	18 3 47	4538/5530	Mallersstetten	18 3 44	4467/5435	Margarethen, Sankt	11 1 45	3517/5973
Mähringen, Kr. Tübingen	23 1 43	3509/5372	Malling	18 2 34	4542/5365	Margarethenried	18 1 39	4491/5381
–, Kr. Ulm	17 1 47	3570/5367	Mallinghausen	13 1 31	3489/5846	Magertshausen	18 7 31	4405/5353
Märgen, Sankt	22 2 40	3432/5319						

Margetshöchheim — Medenbach

Gemeinde	Kenn- ziffer	Koordinaten- schlüssel	Gemeinde	Kenn- ziffer	Koordinaten- schlüssel	Gemeinde	Kenn- ziffer	Koordinaten- schlüssel
Margetshöchheim	18 6 52	3561/5522	Marktschellenberg, Markt	18 1 35	4579/5285	Maßweiler	21 5 43	3393/5460
Margrethshausen	16 2 55	3554/5603	Marktschorgast, Markt	18 4 39	4475/5551	Mastershausen	21 1 41	2596/5548
Margrethshausen	23 1 31	3498/5344	Markt Schwaben, Markt	18 1 37	4490/5340	Mastholte	14 7 43	3457/5734
Mariäkapfel	17 1 34	3584/5447	Marktsteft, Stadt	18 6 43	3581/5507	Masthorn	21 2 34	2521/5557
Mariakirchen	18 2 34	4564/5383	Marktsteinach	18 6 51	3597/5549	Materborn	14 1 36	2508/5738
Mariapösching	18 2 31	4560/5410	Markt Wald, Markt	18 7 43	4395/5334	Matorf	14 7 37	3492/5772
Maria-Thann	24 1 48	3566/5280	Marktzeuln, Markt	18 4 40	4442/5558	Matting	18 3 43	4500/5425
Mariaweiler-Hoven	14 4 32	2531/5631	Marl, Kr. Grfsch. Diepholz.	13 1 31	3457/5817	Mattsies	18 7 43	4392/5329
Mariazell	23 1 40	3460/5339	—, Stadt,			Matzbach	18 1 38	4504/5350
Mariensau	13 1 34	3539/5775	Kr. Recklinghausen	14 6 37	2574/5725	Matzen	21 2 32	2538/5539
Mariensbaum	14 2 37	2526/5729	Marlach	17 1 39	3543/5469	Matzenbach, Kr. Crailsheim	17 1 34	3587/5436
Marienberg, Kr. Rosenheim	18 1 49	4509/5308	Marleben	13 3 33	4453/5876	—, Kr. Kaiserslautern	21 5 34	2606/5485
— (Westerwald), Stadt	21 3 31	3426/5613	Marlesreuth	18 4 42	4478/5574	Matzerath	21 2 34	2527/5556
Marienbergshausen	14 3 35	3394/5643	Marlin	13 3 33	4434/5875	Matzersreuth	18 3 47	4528/5527
Mariensborn	21 4 33	3445/5536	Marloffstein	18 5 34	4432/5499	Matzing	18 1 53	4545/5311
Mariensbrunn	18 6 46	3541/5525	Marmagen	14 4 37	2541/5593	Maubach	17 1 32	3532/5421
Marienburg	13 2 35	3568/5776	Marne	11 1 47	3501/5980	Mauchen, Kr. Müllheim	22 2 39	3395/5293
Marienchor	13 6 32	2588/5903	Marnerdeich	11 1 47	3499/5979	—, Kr. Waldshut	22 1 47	3454/5289
Mariendorf	16 2 58	3534/5702	Marner Neuenkoogsdeich	11 1 47	3499/5977	Mauchenheim	21 5 35	3431/5509
Mariendrebber	13 1 31	3461/5836	Marmheim	21 5 35	3430/5500	Mauden	21 1 32	3427/5620
Mariensfeld	14 5 41	3450/5757	Maroldsweisach, Markt	18 6 36	4404/5563	Mauel	21 2 34	2528/5548
Mariensfels	21 3 32	3415/5568	Maroth	21 3 34	3407/5605	Mauenheim	22 1 32	3482/5307
Marienshofe	13 6 33	2584/5933	Marquartstein	18 1 53	4536/5291	Mauer	17 2 33	3485/5467
Marienshofen, Kr. Alfeld	13 2 31	3547/5767	Marschalkenzimmern	23 1 36	3466/5355	Mauerkirchen i. Chiemgau	18 1 49	4524/5306
—, Kr. Frankenberg	16 2 52	3493/5675	Marschkamp	13 4 37	3482/5938	Mauern, Kr. Freising	18 1 39	4492/5376
Marienshausen	21 3 34	3407/5603	Martenroth	16 3 92	3423/5563	—, Kr. Neuburg a.d. Donau	18 7 44	4431/5405
Mariensheide	14 3 35	3397/5661	Martensrade	11 1 41	3591/6018	Mauers	16 2 59	3549/5627
Marienskoog	11 1 48	3481/6071	Martfeld	13 1 32	3505/5860	Mauerstetten	18 7 38	4401/5307
Mariensloh	14 7 41	3485/5736	Martin, Sankt	21 5 37	3434/5463	Maulbach	16 1 21	3504/5621
Mariensrachdorf	21 3 34	3408/5602	Martinshagen	16 2 68	3519/5683	Maulbronn, Stadt	17 1 48	3486/5429
Mariensrode	13 2 35	3563/5776	Martinlamitz	18 4 44	4498/5564	Maulburg	22 2 38	3408/5279
Mariensroth	18 4 38	4453/5581	Martinsbuch	18 2 42	4531/5401	Mauloff	16 3 93	3457/5572
Mariensee	13 1 36	3533/5825	Martinshausen	18 2 40	4516/5393	Mauren	18 7 33	4402/5403
Marienstein	18 5 33	4439/5418	Martinsheim	18 6 43	3582/5498	Mauritz, Sankt	14 5 36	3409/5764
Mariental	13 7 34	4431/5794	Martinsshöhe	21 5 43	2607/5471	Mausbach	14 8 39	3418/5640
—, Forst	13 7 34	4430/5798	Martinskirchen	18 2 34	4562/5359	Mauschbach	21 5 43	2601/5450
Marienthal, Kr. Eckernförde	11 1 31	3555/6035	Martinsmoos	23 1 33	3473/5389	Mausdorf	18 5 41	4413/5491
—, Kr. Rockenhausen	21 5 41	3419/5500	Martinsreuth	18 4 37	4491/5570	Mausheim	18 3 42	4483/5442
Mariensweiher	18 4 45	4474/5558	Martinsstein	21 1 36	3394/5519	Mauswinkel	16 3 83	3521/5585
Maring-Novand	21 2 31	2572/5532	Martinsthal	16 3 89	3437/5546	Mauth	18 2 52	3597/5418
Marjoß	16 3 91	3536/5569	Martinszell,			Mawicke	14 8 41	3429/5713
Markbronn	17 1 47	3564/5362	Kr. Kempten (Allgäu)	18 7 39	3596/5277	Maxhütte	18 3 33	4507/5452
Markdorf	22 1 45	3530/5287	—, Kr. Mainburg	18 2 41	4494/5384	Maximiliansau	21 5 33	3448/5433
Marke	13 2 39	3577/5732	Marwede	13 3 32	3590/5846	Maxsain	21 3 34	3413/5601
Markelfingen	22 1 36	3501/5290	Marx	13 6 34	3424/5923	Mayen, Stadt	21 1 37	2587/5577
Markelsheim	17 1 42	3560/5482	Marxen a. Berge	13 3 37	3583/5893	Mayschoß	21 1 31	2572/5599
Markendorf	13 5 35	3461/5791	—, Kr. Harburg	13 3 36	3567/5909	Meckenhard	18 6 49	3514/5517
Markershausen	16 2 51	3577/5656	Marxgrün	18 4 42	4478/5580	Meckenried	18 6 40	4391/5552
Markersreuth	18 4 41	4488/5565	Marzheim	18 7 33	4423/5401	Meckernich	14 4 37	2546/5606
Markersup	11 3 34	3538/6069	Marzell	22 2 39	3405/5294	Mecklenreuth	18 4 41	4486/5559
Markgröningen, Stadt	17 1 41	3506/5419	Marzhausen,			Mechow	11 1 35	4421/5555
Markhausen	13 8 32	3421/5868	Kr. Oberwesterwaldkreis	21 3 31	3412/5617	Mecktersen	13 3 37	3588/5906
Markklendorf	13 3 34	3548/5838	—, Kr. Wittenhausen	16 2 67	3562/5697	Mecktersheim	21 5 42	3456/5459
Marklkofen	18 2 33	4541/5380	Marzling	18 1 39	4485/5364	Mecktshausen	13 2 35	3576/5754
Marklohe	13 1 37	3511/5837	Marzoll	18 1 35	4570/5291	Meckbach	16 2 57	3556/5642
Marköbel	16 3 84	3499/5565	Masbrock	13 3 39	4411/5884	Meckel	21 2 32	2537/5528
Markoldendorf, Flecken	13 2 33	3553/5742	Masburg	21 1 34	2579/5567	Meckelfeld	13 3 36	3548/5921
Markstetten	18 3 42	4491/5450	Maschen	13 3 36	3569/5918	Meckelstedt	13 4 37	3495/5940
Markt	18 7 49	4412/5378	Mascherode	13 7 31	4402/5789	Meckenbach, Kr. Birkenfeld	21 1 33	2579/5498
Markt Berolzheim, Markt	18 5 37	4415/5431	Masel	13 3 35	4460/5848	—, Kr. Kreuznach	21 1 36	3392/5516
Marktbreit, Stadt	18 6 43	3582/5501	Maselheim	23 1 32	3566/5334	Meckenbeuren	23 1 42	3542/5285
Markt Erlbach, Markt	18 5 41	4402/5485	Masendorf	13 3 39	4408/5877	Meckenhausen	18 5 39	4448/5449
Markt Grafing, Markt	18 1 37	4498/5323	Masholder	21 2 32	2537/5535	Meckenheim, Kr. Neustadt		
Marktgraitz, Markt	18 4 40	4443/5561	Maspe	14 7 35	3505/5754	a.d. Weinstraße	21 5 39	3444/5474
Marktheidenfeld, Stadt	18 6 46	3543/5523	Maßbach, Markt	18 6 33	3591/5561	—, Stadt, Kr. Bonn	14 3 32	2572/5610
Markt Indersdorf, Markt	18 1 36	4454/6359	Massen	14 9 42	3407/5713	Meckesheim	17 2 33	3486/5465
Markt, Markt	18 1 32	4562/5346	Massenbach, Kr. Heilbronn	17 1 38	3504/5447	Meckingsen	14 8 41	3436/5718
Marktlberg	18 1 32	4562/5349	—, Kr. Weißenburg i. Bay.	18 5 47	4422/5437	Mecklar	16 2 57	3553/5642
Marktleugast, Markt	18 4 45	4474/5560	Massenbachhausen	17 1 38	3503/5449	Medard	21 1 36	3399/5504
Marktleuthen, Markt	18 4 47	4500/5555	Massenbuch	18 6 37	3550/5544	Meddersheim	21 1 36	3400/5516
Marktlustenau	17 1 34	3590/5444	Massenhausen, Kr. Freising	18 1 39	4474/5357	Meddewade	11 1 46	3595/5965
Markt Nordheim, Markt	18 5 44	3598/5496	—, Kr. Waldeck	16 2 65	3496/5695	Nedebach, Stadt	14 8 33	3479/5673
Markt Oberdorf, Markt	18 7 41	4397/5294	Massenheim, Kr. Friedberg	16 1 29	3480/5561	Nedelby	11 1 48	3511/6076
Marktroffingen	18 7 46	3608/5422	—, Kr. Main-Taunus-Kreis	16 3 86	3456/5545	Nedelon	14 8 33	3476/5670
Marktreidwitz, Stadt	18 4 17	4506/5541	Massenricht	18 3 31	4497/5496	Nedenbach, Kr. Dillkreis	16 3 82	3445/5618
Markt Rettenbach, Markt	18 7 42	3604/5313	Massing, Markt	18 2 34	4545/5362	—, Kr. Main-Taunus-Kreis	16 3 86	3452/5552

Gemeinde	Kenn- ziffer	Koordinaten- schlüssel	Gemeinde	Kenn- ziffer	Koordinaten- schlüssel	Gemeinde	Kenn- ziffer	Koordinaten- schlüssel
Medingen	13 3 39	4404/5885	Meinstedt	13 4 31	3521/5911	Merchingen	17 2 32	3536/5474
Medlitz	18 4 46	4420/5546	Meisburg	21 2 33	2549/5553	Merdinger	22 2 34	3402/5321
Meedensdorf	18 4 31	4427/5534	Meisenbach	16 2 59	3550/5628	Merenberg	16 3 87	3442/5597
Meeder	18 4 33	4422/5577	Meisenheim, Stadt	21 1 36	3404/5509	Merfeld	14 5 34	2583/5746
Meensen	13 2 37	3552/5701	Meißen	14 7 39	3497/5793	Mergentheim, Bad, Stadt	17 1 42	3555/5484
Meerbeck	13 1 42	3510/5801	Meißenberg	18 3 39	4531/5464	Mering, Markt	18 7 34	4425/5349
Meerbodenreuth	18 3 40	4507/5510	Meißendorf	13 3 32	3557/5844	Merkelbach	21 3 31	3413/5612
Meerdorf	13 7 31	3590/5803	Meißenheim	22 2 37	3409/5365	Merken	14 4 32	2529/5634
Meerdorfer Holz, Forst	13 7 31	3591/5804	Meiste	14 8 36	3464/5708	Merkenbach	16 3 82	3450/5613
Meerfeld	21 2 37	2554/5551	Meiswinkel	14 8 39	3425/5644	Merkendorf, Kr. Bamberg	18 4 31	4425/5537
Meerhof	14 7 32	3490/5709	Meitingen	18 7 49	4415/5380	–, Stadt,		
Meerholz	16 3 83	3510/5561	Meitze	13 3 31	3551/5826	Kr. Gunzenhausen	18 5 37	4405/5453
Meerhusen, Gtsbz.	13 6 31	3400/5933	Melbach	16 1 29	3486/5582	Merkenfritz	16 1 23	3511/5585
Meersburg	22 1 45	3520/5284	Melbeck	13 3 37	3594/5895	Merkershausen	18 6 44	3603/5573
Meeschendorf	11 1 38	4451/6033	Meichingen	23 2 46	3511/5358	Merkeshausen	21 2 34	2529/5544
Meesdorf	13 5 35	3460/5793	Meldorf	11 1 47	3505/5995	Merklingen, Kr. Leonberg	17 1 40	3489/5404
Meerschow	13 3 33	4459/5880	Melgershausen	16 2 63	3534/5667	–, Kr. Ulm	17 1 47	3556/5375
Meenzen	11 1 42	3546/5991	Melkendorf, Kr. Bamberg	18 4 31	4430/5530	Merklinghausen-		
Megesheim	18 7 46	4401/5423	–, Kr. Kulmbach	18 4 39	4458/5551	Wiggeringhausen	14 8 36	3447/5721
Meggerdorf	11 1 43	3526/6024	Melle, Stadt	13 5 35	3455/5786	Merklingsen	14 8 41	3431/5715
Mehedorf	13 4 31	3506/5934	Mellen	14 8 32	3423/5688	Merkstein	14 4 31	2507/5639
Mehlbach	21 5 34	3407/5488	Mellendorf	13 3 31	3549/5824	Merl, Kr. Bonn	14 3 32	2574/5611
Mehlbek	11 1 45	3528/5986	Mellinghausen	13 1 31	3493/5841	–, Kr. Zell (Mosel)	21 1 41	2582/5545
Mehlbergen	13 1 37	3511/5840	Mellnau	16 2 61	3482/5643	Merlach	18 4 46	4411/5567
Mehlby	11 1 34	3559/6059	Mellrich	14 8 36	3451/5712	Merlau	16 1 21	3502/5610
Mehle	13 2 31	3548/5776	Mellrichstadt, Stadt	18 6 47	3592/5588	Merlscheid	21 2 34	2525/5555
Mehlen	16 2 65	3507/5670	Melperts	16 2 55	3572/5598	Merlsheim	14 7 36	3501/5740
Mehlfien	13 3 33	4434/5880	Melsbach	21 1 38	3592/5595	Mermuth	21 1 39	3391/5560
Mehlingen	21 5 34	3417/5485	Melsdorf	11 1 42	3567/6021	Mernes	16 3 83	3534/5567
Mehlmeisel	18 3 36	4490/5538	Melsungen, Stadt	16 2 63	3538/5666	Merode	14 4 32	2527/5629
Mehr	14 1 36	2503/5742	Melters	16 2 55	3553/5595	Mersch	14 4 35	2526/5647
Mehre	13 3 39	4409/5869	Melzdorf	16 2 55	3553/5604	Merschbach	21 2 31	2572/5519
Mehren, Kr. Altenkirchen			Melzingen	13 3 39	3597/5876	Merscheid	21 2 31	2576/5521
(Westerwald)	21 1 32	3394/5617	Memholz	18 7 39	3596/5280	Mertesdorf	21 2 36	2553/5515
–, Kr. Daun	21 2 33	2562/5560	Memmeldorf i. Ufr.	18 6 36	4418/5557	Mertesheim	21 5 32	3437/5493
Mehring, Kr. Altötting	18 1 32	4558/5339	–, Kr. Bamberg	18 4 31	4425/5534	Mertingen	18 7 33	4412/5392
–, Kr. Trier	21 2 36	2559/5518	Memmenhausen	18 7 40	4391/5347	Merloch	21 1 37	2593/5570
Mehringen, Kr. Grfsch. Hoya	13 1 32	3510/5855	Memmingen, Stadt	18 7 16	3588/5317	Merxhausen, Forst	13 2 36	3540/5742
–, Kr. Lingen	13 5 34	2590/5806	Memmingerberg	18 7 42	3591/5317	–, Kr. Holzminde	13 2 36	3544/5743
Mehrstetten	23 1 37	3542/5360	Memprechtshofen	22 2 35	3425/5394	–, Kr. Wolfhagen	16 2 68	3518/5677
Mehrum	13 2 41	3575/5797	Menchau	18 4 39	4455/5542	Merxheim	21 1 36	3396/5518
Meiborßen	13 1 34	3524/5753	Menden (Rhld.)	14 3 37	2582/5628	Merzalben	21 5 40	3407/5457
Meiches	16 1 33	3518/5609	–, Stadt, Kr. Iserlohn	14 8 35	3416/5700	Merzenhausen	14 4 35	2520/5644
Meidelstetten	23 1 37	3523/5356	Mendorf	18 3 44	4471/5416	Merzenich, Kr. Düren	14 4 32	2537/5632
Meierberg	14 7 37	3509/5774	Mendorferbuch	18 3 31	4488/5464	–, Kr. Euskirchen	14 3 33	2545/5614
Meierhof, Kr. Münchberg	18 4 41	4483/5565	Mengebostel	13 3 34	3552/5866	Merzhausen, Kr. Freiburg	22 2 34	3412/5315
–, Kr. Naila	18 4 42	4471/5592	Mengen, Kr. Freiburg	22 2 34	3404/5314	–, Kr. Usingen	16 3 93	3462/5576
Meiersberg	14 1 32	2566/5684	–, Stadt, Kr. Saulgau	23 1 41	3525/5324	–, Kr. Ziegenhain	16 2 69	3515/5634
Meißen	18 3 44	4473/5429	Mengerlinghausen, Stadt	16 2 65	3499/5692	Merzingen	18 7 46	4395/5407
Meilenhofen, Kr. Eichstätt	18 5 33	4440/5407	Mengers	16 2 59	3555/5629	Merzweiler	21 1 33	3394/5504
–, Kr. Mainburg	18 2 41	4489/5394	Mengerschied	21 1 40	3392/5531	Meschede, Land	14 8 37	3448/5689
Meiling	18 1 52	4442/5325	Mengersdorf	18 4 32	4455/5530	–, Stadt	14 8 37	3450/5689
Meilschnitz	18 4 33	4436/5580	Mengershausen	13 2 34	3560/5706	Meschenbach	18 4 33	4427/5564
Meilsdorf	11 1 46	3584/5945	Mengerskirchen	16 3 87	3440/5603	Mesenich, Kr. Trier	21 2 36	2537/5510
Meimbressen	16 2 58	3524/5696	Mengersreuth, Kr. Bayreuth	18 4 32	4482/5534	–, Kr. Zell (Mosel)	21 1 41	2591/5551
Meimerhausen	13 2 31	3559/5757	–, Kr. Kemnath	18 3 36	4500/5533	Mesmerode	13 1 36	3524/5809
Meimersdorf	11 1 41	3572/6016	Mengkofen	18 2 33	4533/5398	Mespebrunn	18 6 32	3521/5529
Meimsheim	17 1 38	3506/5436	Mengsberg	16 2 69	3507/5640	Meßbach, Kr. Dieburg	16 1 26	3486/5512
Meinberg, Bad	14 7 33	3498/5751	Mengshausen	16 2 57	3543/5628	–, Kr. Künzelsau	17 1 39	3550/5470
Meinborn	21 1 38	3395/5396	Menne	14 7 42	3508/5709	Messel	16 1 25	3481/5533
Meinbrezen	13 2 36	3527/5728	Mennighüffen	14 7 35	3481/5787	Messelhausen	17 2 39	3557/5493
Meindorf	14 3 37	2580/5627	Menning	18 1 42	4471/5405	Messenfeld	18 4 46	4422/5550
Meine	13 3 35	4401/5806	Menningen, Kr. Stockach	22 1 44	3512/5319	Messenhausen	16 1 26	3485/5538
Meineringhausen	16 2 65	3496/5680	–, Kr. Trier	21 2 36	2534/5522	Messenkamp	13 1 38	3526/5792
Meinern	13 3 38	3551/5869	Menninghausen	13 1 31	3489/5853	Messerich	21 2 32	2534/5533
Meinersen	13 3 35	3592/5817	Mensengesäß	18 6 31	3512/5548	Meßhofen	18 7 45	3591/5348
Meinersfehn	13 6 32	2522/5909	Mensfelden	16 3 85	3436/5577	Messingen	13 5 34	2599/5815
Meinerzhagen	14 8 31	3404/5664	Menslage	13 5 32	3420/5838	Messinghausen	14 8 33	3477/5695
Meinheim	18 5 37	4413/5434	Menstede-Coldinne	13 6 33	2591/5942	Meßkirch	22 1 44	3508/5317
Meinholz	13 3 38	3566/5868	Mentrop	13 5 37	3431/5784	Meßlingen	14 7 39	3493/5805
Meiningen	14 8 41	3435/5711	Menzel	14 8 36	3458/5710	Meßnerschlag	18 2 51	5412/5388
Meinkenbracht	14 8 32	3434/5683	Menzelen	14 2 37	2536/5720	Meßnerskreith	18 3 33	4509/5452
Meinkot	13 7 34	4430/5808	Menzenschwand	22 2 40	3431/5299	Meßstetten	23 1 31	3497/5338
Meinsen, Kr. Schaumburg-			Menzingen	17 2 31	3483/5444	Mesum	14 5 38	2602/5789
Lippe	13 1 42	3504/5796	Meppen, Stadt	13 5 36	2587/5840	Metel	13 1 36	3538/5824
–, Kr. Springe	13 1 38	3524/5791	Merching	18 7 34	4425/5346	Metelen, Stadt	14 5 38	2583/5779

Gemeinde	Kenn- ziffer	Koordinaten- schlüssel	Gemeinde	Kenn- ziffer	Koordinaten- schlüssel	Gemeinde	Kenn- ziffer	Koordinaten- schlüssel
Methler	14 9 42	3404/5717	Mickhausen	18 7 47	4399/5346	Mittelbuch	23 1 32	3565/5324
Metten	18 2 32	4567/4514	Middefeitz	13 3 33	4425/5879	Mittelbuchen	16 3 84	3492/5560
Mettenbach	18 2 40	4519/5390	Middels	13 6 31	3407/5934	Mitteldachstetten	18 5 31	3606/5475
Mettenberg, Kr. Biberach	23 1 32	3561/5331	Midlum, Kr. Leer	13 6 32	2591/5907	Mittellehrenbach	18 4 35	4440/5506
-, Kr. Waldshut	22 1 47	3445/5290	-, Kr. Südtondern	11 1 48	3469/6065	Mittelleschenbach	18 5 37	4412/5454
Mettenhof, Kr. Bitburg	21 2 32	2523/5534	-, Kr. Wesermünde	13 4 37	3474/5955	Mittelfischbach	17 1 46	3562/5434
-, Kr. Hilpoltstein	18 5 39	4453/5433	Miedelsbach	17 1 49	3540/5412	Mittelfischbach	21 3 33	3426/5569
Mettenhausen	18 2 39	4553/5387	Miehlen	21 3 32	3416/5566	Mittel-Gründau	16 1 23	3507/5566
Mettenheim, Kr. Mühlhof	18 1 46	4534/5348	Miel	14 3 32	2565/5615	Mittelhattert	21 3 31	3412/5614
-, Kr. Worms	21 4 34	3451/5511	Mielenhausen	13 2 37	3548/5702	Mittelhees	14 8 39	3426/5646
Metterich	21 2 32	2542/5538	Mielkendorf	11 1 42	3567/6017	Mittelheim	16 3 89	3429/5540
Metternich, Kr. Euskirchen	14 3 33	2563/5622	Miellen	21 3 32	3405/5577	Mittelhofen	21 3 31	3436/5604
-, Kr. Mayen	21 1 37	2598/5567	Mielsdorf	11 1 44	3589/5977	Mittelkalbach	16 2 55	3546/5587
Metting	18 2 47	4535/5408	Miesau	21 5 36	2604/5475	Mittel-Kinzig	16 1 27	3496/5513
Mettingen	14 5 39	3417/5798	Miesbach, Stadt	18 1 45	4487/5295	Mittelneufnach	18 7 47	4396/5339
Mettmann, Stadt	14 1 32	2568/5680	Miesbrunn	18 3 48	4531/5402	Mittelnkirchen	13 4 35	3541/5935
Mettweiler	21 1 33	2595/5494	Miesenbach	21 5 34	3395/5482	Mittelramstadt	18 5 31	3604/5466
Metzdorf	21 2 36	2536/5513	Miesenheim	21 1 37	2600/5585	Mittelreidenbach	21 1 33	2604/5511
Metze	16 2 53	3522/5674	Mieterkingen	23 1 41	3534/5323	Mittelreinbach	18 3 46	4473/5492
Metzebach	16 2 63	3549/5661	Mietersheim	22 2 37	3414/5355	Mittelrode, Kr. Fulda	16 2 55	3543/5600
Metzendorf	13 3 36	3563/5919	Mietingen	23 1 32	3567/5338	-, Kr. Springe	13 1 38	3545/5786
Metzenhausen	21 1 40	2597/5538	Mietrachting, Kr. Bad Aibling	18 1 33	4500/5305	Mittelschefflenz	17 2 36	3520/5474
Metzingen, Kr. Celle	13 3 32	3593/5839	-, Kr. Deggendorf	18 2 32	4573/5414	Mittelsdorf	13 4 35	3524/5941
-, Kr. Lüchow-Dannenberg	13 3 33	4430/5889	Mildstedt	11 1 36	3506/6037	Mittel-Seemen	16 1 23	3517/5585
-, Stadt, Kr. Reutlingen	23 1 39	3521/5378	Millingen	14 1 38	2527/5741	Mittelsinn	18 6 37	3544/5562
Metzkausen	14 1 32	2566/5681	Milse	14 7 31	3472/5769	Mittelstadt	23 1 39	3517/5381
Metzlersreuth	18 4 41	4482/5548	Miltach	18 2 38	4556/5447	Mittelstenach	13 4 32	3502/5946
Metzlos, Kr. Lauterbach	16 1 33	3528/5594	Milte	14 5 41	3427/5762	Mittelstendorf	13 3 38	3553/5869
-, Gehaag	16 1 33	3529/5595	Miltenberg, Stadt	18 6 48	3518/5506	Mittelstenweiler	22 1 45	3525/5290
Meuchefitz	13 3 33	4438/5870	Mimbach	18 3 31	4490/5487	Mittelstetten, Kr. Fürsten-		
Meudt	21 3 31	3421/5595	Mimmenhausen	22 1 45	3522/5291	feldbruck	18 1 40	4433/5347
Meurich	21 2 35	2535/5491	Mindelaltheim	18 7 36	3605/5370	-, Kr. Neuburg a.d. Donau	18 7 44	4423/5396
Meuspath	21 1 31	2569/5579	Mindelau	18 7 43	4391/5322	-, Kr. Schwabmünchen	18 7 47	4408/5342
Meußließen	13 3 39	4425/5868	Mindelheim, Stadt	18 7 43	3611/5325	Mittelstreu	18 6 47	3590/5585
Mevenstedt	13 4 33	3497/5901	Mindelstetten	18 3 44	4474/5413	Mittelstrimmig	21 1 41	2591/5551
Meyenburg	13 4 33	3473/5904	Mindelzell	18 7 40	3607/5345	Mittelwasungen	18 4 33	4438/5570
Meyenfeld	13 1 36	3539/5812	Minden, Kr. Trier	21 2 36	2533/5521	Mittenwald, Markt	18 1 41	4444/5256
Meyerdamm	13 4 36	3499/5881	-, Stadt, Kr. Minden	14 7 39	3494/5795	Mitteraschau	18 3 39	4527/5470
Meyerhöfen	13 5 38	3452/5811	Minderlittgen	21 2 37	2560/5541	Mitterdorf	18 3 45	4537/5452
Meyerich	14 8 41	3427/5719	Minderoffingen	18 7 46	3607/5424	Mitterfecking	18 2 37	4496/5415
Meyn	11 1 34	3514/6070	Mindersbach	23 1 33	3478/5383	Mitterfels	18 2 31	4550/5427
Michaelisdonn, Sankt	11 1 47	3507/5983	Mindersdorf	23 2 47	3506/5307	Mittergars	18 1 54	4524/5335
Michaelsbuch	18 2 32	4562/5408	Mindorf	18 5 39	4444/5447	Mitterharthausen	18 2 47	4540/5411
Michelau a.d. Saale	18 6 37	3555/5553	Minfeld	21 5 33	3437/5437	Mitterhausen	18 2 34	4563/5379
-, Kr. Büdingen	16 1 23	3512/5577	Mingerode	13 2 32	3586/5712	Mitterode	16 2 51	3564/5664
-, Kr. Gerolzhofen	18 6 38	3603/5531	Mingolsheim	17 2 31	3475/5454	Mitterscheyern	18 1 48	4460/5376
-, Kr. Lichtenfels	18 4 40	4436/5559	Minheim	21 2 37	2567/5526	Mittershausen	16 1 22	3479/5502
Michelbach a. Heuchelberg	17 1 38	3496/5437	Minselein	22 1 43	3409/5275	Mitterskirchen	18 2 34	4554/5357
- a. Wald	17 1 44	3540/5449	Minsen	13 8 33	3432/5953	Mitterstahl	18 3 38	4467/5453
- a.d. Bilz	17 1 46	3555/5437	Minstedt	13 4 31	3508/5922	Mitterstetten	18 2 41	4488/5396
- a.d. Heide	17 1 34	3564/5457	Mintraching	18 3 43	4517/5424	Mitterteich, Stadt	18 3 47	4518/5535
- a.d. Lücke	17 1 34	3581/5456	Mirbach	21 2 33	2548/5580	Mittich	18 2 36	4604/5368
-, Kr. Alzenau i. UFr.	18 6 31	3507/5552	Mirsdorf	18 4 33	4422/5580	Mitwitz, Markt	18 4 38	4444/5568
-, Kr. Büdingen	16 1 23	3511/5596	Mirskofen	18 2 40	4514/5386	Mockersdorf	18 3 36	4488/5522
-, Kr. Daun	21 2 33	2548/5561	Misburg	13 1 35	3558/5807	Modlos	18 6 35	3555/5570
-, Kr. Hilpoltstein	18 5 39	4449/5451	Mischelbach	18 5 47	4428/5442	Modschiedel	18 4 40	4447/5544
-, Kr. Marburg	16 2 61	3479/5634	Misselberg	21 3 33	3412/5575	Möckenlohe	18 5 33	4443/5410
-, Kr. Mosbach	17 2 36	3497/5471	Misselwarden	13 4 37	3468/5949	Möckmühl, Stadt	17 1 38	3526/5465
-, Kr. Rastatt	22 3 42	3452/5410	Missen	18 7 48	3585/5274	Mödesse	13 2 41	3588/5805
-, Kr. Simmern	21 1 40	2604/5542	Mistelbach	18 4 32	4465/5531	Mödingen	18 7 32	3606/5391
-, Kr. Untertaunuskreis	16 3 92	3432/5566	Mistelbrunn	22 1 32	3453/5313	Mödlitz	18 4 33	4443/5565
-, Kr. Usingen	16 3 93	3466/5582	Mistelfeld	18 4 40	4435/5555	Mödrath	14 3 31	2551/5639
- (Westerwald)	21 1 32	3405/5617	Mistelgau	18 4 32	4462/5531	Möggingen	22 1 36	3500/5292
Michelfeld, Kr. Eschenbach			Mistendorf	18 4 31	4431/5527	Mögglingen	17 1 45	3571/5410
i.d. OPf.	18 3 35	4470/5508	Mitgenfeld	18 6 35	3559/5573	Möglingen, Kr. Ludwigsburg	17 1 41	3509/5417
-, Kr. Kitzingen	18 6 43	3584/5507	Mittelehmen	16 1 22	3481/5500	-, Kr. Öhringen	17 1 44	3531/5456
-, Kr. Schwäbisch Hall	17 1 46	3549/5440	Mitling-Mark	13 6 32	2592/5891	Möhn	21 2 36	2542/5522
-, Kr. Sinsheim	17 2 38	3484/5454	Mittbach	18 1 54	4502/5337	Möhnsen	11 1 35	3597/5938
Michelnau	16 1 23	3503/5587	Mittgroßefehn	13 6 31	3404/5919	Möhren	18 7 33	4417/5423
Michelieth	18 6 46	3537/5521	Mittelaschenbach	16 2 59	3560/5612	Möhrendorf	18 5 34	4428/5501
Michelsberg	16 2 69	3516/5647	Mittelbach	21 5 43	2597/5454	Möhringen		
Michelsneukirchen	18 3 45	4540/5443	Mittelberg, Kr. Coburg	18 4 33	4431/5578	Kr. Donaueschingen	22 1 32	3482/5314
Michelsrombach	16 2 59	3546/5614	-, Kr. Kempten (Allgäu)	18 7 39	3608/5279	-, Kr. Saulgau	23 1 41	3540/5338
Michelstadt	16 1 27	3500/5504	Mittelbiberach	23 1 32	3556/5328	Möhlbergen	14 7 39	3495/5786
Michelwinnaden	23 1 38	3555/5314	Mittelbollenbach	21 1 33	2600/5507	Möllenbeck	13 1 33	3502/5781
Michldorf	18 3 48	4517/5497	Mittelbrunn	21 5 34	3394/5472	Möllensen	13 2 31	3561/5771

Gemeinde	Kenn- ziffer	Koordinaten- schlüssel	Gemeinde	Kenn- ziffer	Koordinaten- schlüssel	Gemeinde	Kenn- ziffer	Koordinaten- schlüssel
Möllmark	11 1 34	3543/6065	Mogendorf	21 3 34	3412/5595	Moringen, Stadt	13 2 38	3560/5730
Möln	11 1 35	4413/5945	Moggast	18 4 43	4447/5515	Moritzheim	21 1 41	2590/5546
Mölme	13 2 35	3579/5788	Moggenbrunn	18 4 33	4425/5576	Morken-Harff	14 3 31	2539/5656
Mölschbach	21 5 34	3414/5472	Mohnhausen	16 2 52	3494/5654	Morlautern	21 5 34	3410/5482
Mölsheim	21 4 34	3440/5501	Mohrenhausen	18 7 37	3595/5341	Morles	16 2 59	3560/5610
Mömbris	18 6 31	3511/5548	Mohrkirch-Osterholz	11 1 43	3546/6061	Morlesau	18 6 39	3558/5554
Mömlingen	18 6 49	3506/5524	Mohrkirch-Westernholz	11 1 43	3545/6060	Mornshausen a.D.	16 3 81	3467/5634
Mönchberg, Kr. Böblingen	17 1 33	3494/5383	Moide	13 3 38	3563/5873	— a.S.	16 3 81	3471/5624
—, Markt, Kr. Obernburg	18 6 49	3519/5517	Moisburg	13 3 36	3546/5919	Morsbach, Kr. Hilpoltstein	18 5 39	4445/5432
Mönchhof	16 2 60	3531/5694	Moisch	16 2 61	3487/5626	—, Kr. Künzelsau	17 1 39	3552/5460
Mönchen-Gladbach	14 1 15	2531/5673	Molbath	13 3 39	4414/5871	—, Kr. Oberbergischer Kreis	14 3 35	3410/5637
Mönchevahlberg	13 7 35	4409/5780	Molbergen	13 8 32	3427/5859	Morscheid, Kr. Trier	21 2 36	2554/5511
Mönchhermsdorf	18 4 31	4403/5522	Moldenit	11 1 43	3539/6046	— Riedenburg	21 2 31	2578/5515
Mönchhosbach	16 2 64	3562/5656	Molfsee	11 1 42	3569/6015	Morschenich	14 4 32	2538/5637
Mönchkröttendorf	18 4 40	4439/5551	Mollenfelde	13 2 34	3558/5697	Morschheim	21 5 35	3429/5507
Mönchröden	18 4 33	4433/5574	Mollhagen	11 1 46	3591/5954	Morschreuth	18 4 43	4447/5513
Mönchsambach	18 4 31	4405/5521	Mollseifen	14 8 43	3569/6069	Morshausen	21 1 39	2602/5562
Mönchsberg	18 5 41	4396/5503	Molsberg	21 3 31	3427/5594	Morsum, Kr. Südtondern	11 1 48	3463/6082
Mönchsdeggingen	18 7 46	4396/5405	Molzbach	16 2 59	3556/5614	—, Kr. Verden	13 4 36	3506/5869
Mönchsodheim	18 5 44	3592/5504	Molzen	13 3 39	4406/5876	Mosbach, Kr. Dieburg	16 1 26	3502/5528
Mönchsrath	18 5 32	3600/5432	Molzheim	21 1 32	3419/5624	—, Kr. Feuchtwangen	18 5 35	3592/5447
Mönchstockheim	18 6 38	3598/5534	Momart	16 1 27	3500/5509	—, Kr. Fulda	16 2 55	3567/5590
Mönchweiler	22 1 46	3457/5330	Momberg	16 2 61	3507/5638	—, Kr. Schwabach	18 5 45	4425/5451
Mönchzell	17 2 33	3489/5466	Mommenheim	21 4 33	3447/5527	—, Stadt, Kr. Mosbach	17 2 36	3510/5463
Mönning	18 3 38	4451/5456	Monakam	23 1 33	3482/5406	Mosborn	16 3 83	3529/5552
Mönkeberg	11 1 41	3578/6024	Mondfeld	17 2 39	3530/5516	Mosbruch	21 1 37	2566/5570
Mönkhagen	11 1 46	4405/5975	Mondorf	14 3 37	2575/5627	Moschheim	21 3 34	3418/5594
Mönninghausen	14 8 36	3462/5727	Monheim, Kr. Rhein-			Mosebeck	14 7 33	3496/5758
Mönshausen	17 1 40	3490/5414	Wupper-Kreis	14 1 39	2561/5661	Moselkern	21 1 34	2597/5562
Mönstadt	16 3 93	3459/5584	—, Stadt, Kr. Donauwörth	18 7 33	3416/5412	Moselsürsch	21 1 37	2601/5570
Mönstetten	18 7 36	3607/5372	Montreal	21 1 37	2582/5574	Mosheim	16 2 53	3532/5661
Möntrich	21 1 34	2592/5565	Monschau, Stadt	14 4 36	2517/5602	Mossenbergr-Wöhren	14 7 33	3501/5758
Mörel	11 1 42	3547/5998	Monsheim	21 4 34	3442/5500	Motten	18 6 35	3555/5584
Mörfelden	16 1 32	3469/5537	Montabaur, Stadt	21 3 34	3417/5589	Mottgers	16 3 91	3546/5573
Mörge	18 7 43	3612/5336	Monzel	21 2 37	2568/5530	Mottschies	23 2 47	3521/5314
Mörlach, Kr. Feuchtwangen	18 5 35	4399/5450	Monzelfeld	21 2 31	2577/5529	Motzenhofen	18 1 31	4433/5373
—, Kr. Hilpoltstein	18 5 39	4445/5452	Monzenheim	21 4 34	3444/5509	Motzenrode	16 2 51	3572/5678
Mörlbach	18 5 46	3590/5483	Monzingen	21 1 36	3398/5519	Motzfeld	16 2 57	3560/5635
Mörlen	21 3 31	3421/5618	Moorausmoor	13 4 32	3497/5944	Much	14 3 37	2599/5641
Mörlenbach	16 1 22	3481/5495	Moordiek	11 1 45	3542/5976	Mucheln	11 1 41	3594/6014
Mörmoosen	18 1 46	4544/5340	Moordorf, Kr. Aurich	13 6 31	2592/5928	Muckenreuth	18 4 39	4464/5541
Mörnsheim, Markt	18 5 33	4427/5415	—, Kr. Steinburg	11 1 45	3542/5973	Muckenschopf	22 2 35	3425/5396
Moers, Stadt	14 2 37	2544/5702	Moorende	13 3 36	3548/5930	Muckental	17 2 36	3514/5476
Mörsach	18 5 35	4403/5447	Moorenweis	18 1 40	4431/5336	Muckum	14 7 35	3469/5788
Mörsbach	21 5 43	2602/5464	Moorthusen, Kr. Aurich	13 6 31	2589/5933	Mudau	17 2 32	3515/5488
Mörsch	17 2 34	3448/5425	—, Kr. Steinburg	11 1 45	3525/5981	Muddenhagen	14 7 42	3522/5713
Mörschbach	21 1 40	3401/5542	Moorrege	11 1 39	3543/5948	Mudenbach	21 3 31	3410/5615
Mörschenhardt	17 2 32	3512/5492	Moorriem	13 8 36	3457/5902	Mudersbach, Kr. Alten-		
Mörschied	21 1 33	2594/5518	Moorsee	11 1 41	3574/6015	kirchen (Westerwald)	21 1 32	3425/5632
Mörsdorf, Kr. Cochem	21 1 34	2596/5552	Moorweg	13 6 34	3408/5946	—, Kr. Wetzlar	16 3 94	3463/5617
—, Kr. Hilpoltstein	18 5 39	4448/5452	Moos, Kr. Bühl	22 3 31	3431/5398	Mudershausen	21 3 33	3431/5571
Mörse	13 3 35	4414/5807	—, Kr. Konstanz	22 1 36	3495/5288	Mückeln	21 2 33	2566/5550
Mörsern	13 1 32	3475/5851	—, Kr. Neuburg a.d. Donau	18 7 44	4429/5398	Mückenloch	17 2 33	3489/5472
Mörsfeld	21 5 35	3423/5512	—, Kr. Vilshofen	18 2 50	4570/5402	Mücklingen	13 3 37	4419/5895
Mörshausen, Kr. Fritzlar-			—, Kr. Würzburg	18 6 52	3563/5504	Müddersheim	14 4 32	2546/5624
Homberg	16 2 53	3531/5656	Moosach	18 1 37	4491/5322	Müden a. Oertze	13 3 32	3575/5861
—, Kr. Melsungen	16 2 63	3542/5664	Moosbach, Kr. Ansbach	18 5 31	4416/5459	—, Kr. Gifhorn	13 3 35	3592/5822
Mörsingen	23 1 41	3533/5342	—, Kr. Kempten (Allgäu)	18 7 39	3603/5279	— (Mosel)	21 1 34	2595/5561
Mörslingen	18 7 32	4391/5389	—, Kr. Nürnberg	18 5 42	4446/5473	Müdesheim	18 6 42	3565/5537
Mörstadt	21 4 34	3446/5503	—, Kr. Viechtach	18 2 48	4557/5442	Müggenhausen	14 3 33	2562/5620
Mörtelstein	17 2 36	3503/5469	—, Markt, Kr. Vohenstrauß	18 3 48	4530/5495	Mühlbrook	11 1 42	3566/6003
Mörz, Kr. Mayen	21 1 37	2599/5569	Moosbeuren	23 1 34	3554/5339	Mühlacker, Stadt	17 1 48	3488/5423
—, Kr. Simmern	21 1 40	2599/5551	Moosbrunn	17 2 33	3494/5476	Mühlbach a. Glan	21 5 36	2606/5490
Mörzheim	21 5 37	3432/5448	Moosburg, Kr. Saulgau	23 1 41	3544/5329	—, Kr. Bad Neustadt		
Mösbach	22 3 31	3431/3385	—, Stadt, Kr. Freising	18 1 39	4495/5370	a.d. Saale	18 6 34	3587/5576
Moese	14 7 43	3457/5738	Moosen (Vils)	18 1 38	4514/5357	—, Kr. Fritzlar-Homberg	16 2 53	3539/5644
Möslberg	18 2 51	5407/5390	Moosham, Kr. Regensburg	18 3 43	4520/5421	—, Kr. Karlstadt	18 6 42	3554/5535
Mössingen	23 1 43	3505/5363	—, Kr. Wolfarthshausen	18 1 56	4466/5308	—, Kr. Rehau	18 4 44	4512/5561
Mögling	18 1 46	4539/5348	Moosheim	23 1 41	3537/5323	—, Kr. Riedenburg	18 3 44	4472/5432
Mötsch	21 2 32	2539/5536	Moosinning	18 1 38	4489/5349	—, Kr. Sinsheim	17 2 38	3492/5440
Möttau	16 3 87	3457/5590	Moosthann	18 2 40	4521/5392	Mühlendorf, Stadt	18 1 46	4539/5345
Möttingen	18 7 46	4396/5409	Moosthenning	18 2 33	4536/5393	Mühlen a. Neckar	23 1 36	3481/5368
Möttlingen	23 1 33	3485/5403	Morbach, Kr. Bernkastel	21 2 31	2580/5519	—, Kr. Neumarkt i.d. OPf.	18 3 38	4465/5464
Mötzing	18 3 43	4528/5417	—, Kr. Kaiserslautern	21 5 34	3404/5494	Mühlenbach	22 2 48	3434/5347
Mötzingen	17 1 33	3484/5377	Morenhoven	14 3 32	2568/5614	Mühlenbarbek	11 2 45	3543/5981
Mözen	11 1 44	3582/5976				Mühlenberg	13 2 36	3535/5740

Mühlendorf – Nassach

Gemeinde	Kenn- ziffer	Koordinaten- schlüssel	Gemeinde	Kenn- ziffer	Koordinaten- schlüssel	Gemeinde	Kenn- ziffer	Koordinaten- schlüssel
Mühlendorf	18 4 31	4415/5527	Münchweiler a.d. Alsenz	21 5 41	3419/5491	Mundersum	13 5 34	2595/5818
Mühlentrade	11 1 35	4400/5942	– a.d. Rodalbe	21 5 40	3405/5454	Mündingen, Kr. Ehingen	23 1 34	3543/5350
Mühlenstraßen	11 1 47	3504/5975	– a. Klingbach	21 5 31	3424/5446	–, Kr. Emmendingen	22 2 33	3413/5334
Mühlfeld	18 6 47	3596/5591	Münden (Hann. Münden),			Mundraching	18 1 43	4416/5314
Mühlhausen a.d. Enz	17 1 48	3492/5423	Stadt	13 2 37	3545/5698	Munkbrarup	11 1 34	3536/6075
–, Kr. Biberach	23 1 32	3561/5315	–, Kr. Waldeck	16 2 65	3482/5668	Munkwolstrup	11 1 34	3529/6066
–, Kr. Friedberg	18 7 34	4422/5368	Münder a. Deister,			Munningen	18 7 46	4398/5421
–, Kr. Fritzlar-Homberg	16 2 53	3526/5654	Bad, Stadt	13 1 38	3532/5785	Munster	13 3 38	3573/5873
–, Kr. Göppingen	17 1 36	3548/5382	Mündersbach	21 3 31	3410/5608	Munzingen, Kr. Freiburg	22 2 34	3403/5316
–, Kr. Heidelberg	17 2 33	3480/5457	Mündershausen	16 2 64	3550/5649	–, Kr. Nördlingen	18 7 46	3607/5419
–, Kr. Ingolstadt	18 1 42	4449/5405	Mündling	18 7 33	4408/5408	Murg	22 1 43	3427/5269
–, Kr. Karlsruhe	18 6 42	3575/5536	Münk	21 1 37	2574/5577	Murau, Markt	18 1 55	4440/5282
–, Kr. Kelheim	18 2 37	4484/5404	Münkeboe	13 6 31	2592/5932	Murr	17 1 41	3519/5425
–, Kr. Konstanz	22 1 36	3486/5297	Münklingen	17 1 40	3486/5404	Murhardt, Stadt	17 1 32	3542/5427
–, Kr. Mallersdorf	18 2 42	4527/5395	Münnerstadt, Stadt	18 6 33	3585/5569	Musbach	23 1 41	3543/5316
–, Kr. Neumarkt i. d. OPf.	18 3 38	4479/5468	Münningbüren	13 5 34	2597/5822	Musberg	17 1 33	3509/5395
–, Kr. Pforzheim	17 2 37	3487/5408	Münsing	18 1 56	4453/5307	Muschenheim	16 1 31	3485/5594
–, Kr. Rottweil	23 1 40	3469/5324	Münsingen, Gtsbz.	23 1 37	3540/5365	Muschenried	18 3 41	4537/5476
–, Kr. Unna	14 9 42	3412/5712	–, Stadt	23 1 37	3537/5364	Mußbach a.d. Weinstraße	21 5 39	3440/5470
–, Kr. Waldeck	16 2 65	3493/5689	Münstedt	13 2 41	3588/5792	Mussenhausen	18 7 43	3607/5318
–, Kr. Würzburg	18 6 52	3572/5525	Münster a. Stein, Bad	21 1 36	3417/5520	Mussum	14 5 33	2539/5742
–, Markt, Kr. Höchststadt			– i. W., Stadt	14 5 15	3406/5759	Mustin	11 1 35	4427/5951
a.d. Aisch	18 4 36	4412/5514	–, Kr. Dieburg	16 1 26	3489/5531	Musweiler	21 2 37	2557/5542
Mühlheim a. Bach	23 1 36	3478/5361	–, Kr. Friedberg	16 1 29	3473/5584	Muthmannshofen	18 7 39	3582/5296
– a.d. Donau, Stadt	23 1 44	3492/5321	–, Kr. Gießen	16 1 31	3494/5601	Muthof	17 1 39	3541/5464
– a.d. Eis	21 5 32	3441/5494	–, Kr. Karlstadt	18 6 42	3561/5542	Murlangen	17 1 45	3558/5410
– a. M., Stadt	16 1 34	3488/5554	–, Kr. Mergentheim	17 1 42	3575/5478	Mutscheid	14 3 33	2560/5594
–, Kr. Eichstätt	18 5 33	4426/5414	–, Kr. Neuburg			Murschelbach	17 2 34	3466/5423
Mühlhofen, Kr. Bergzabern	21 5 31	3434/5444	a.d. Donau	18 7 44	4419/5388	Muttersweiler	23 1 32	3553/5323
–, Kr. Überlingen	22 1 45	3520/5289	–, Kr. Oberlahnkreis	16 3 87	3447/5581	Mutterschied	21 1 40	3397/5539
Mühlhingen	22 1 44	3501/5308	–, Kr. Rottenburg	18 2 46	4504/5399	Muttershofen	18 7 40	4391/5350
Mühlpfad	21 1 39	3396/5554	–, Kr. Schwabmünchen	18 7 47	4399/5344	Mutterstadt	21 5 38	3403/5478
Mühlried	18 1 51	4447/5382	–, Kr. Straubing	18 2 47	4542/5424	Mutzenroth	18 6 38	3601/5527
Mühlstetten	18 5 47	4428/5447	Münsterappel	21 5 41	3419/5511	Muxerath	21 2 32	2519/5539
Mühringen	23 1 36	3482/5365	Münsterbrock	14 7 36	3513/5744	Myhl	14 4 33	2513/5662
Mühlbach	21 2 32	2528/5537	Münsterdorf	11 1 45	3536/5974			
Mülben	17 2 36	3507/5480	Münstereifel, Stadt	14 3 33	2554/5602			
Mülheim a.d. Ruhr, Stadt	14 2 16	2560/5699	Münsterhausen, Markt	18 7 40	3608/5353			
–, Kr. Arnsberg	14 8 32	3451/5707	Münstermaifeld	21 1 37	2597/5568			
–, Kr. Koblenz	21 1 35	3393/5584	Münster-Sarmsheim	21 1 36	3420/5534			
–, Kr. Schleiden	14 4 37	2548/5590	Münsterschwarzach	18 6 43	3588/5519			
– (Mosel)	21 2 31	2572/5531	Münztz	14 4 35	2525/5649			
Müllen	22 2 35	3414/5371	Münzdorf	23 1 37	3535/5353			
Müllenbach, Kr. Ahrweiler	21 1 31	2564/5576	Münzenberg	16 1 29	3484/5590			
–, Kr. Cochem	21 1 34	2576/5565	Münzeshaim	17 2 31	3479/5443			
Müllenborn	21 2 33	2543/5567	Mürtenbach	21 2 34	2543/5557			
Mülheim	22 2 39	3397/5297	Mürsbach	18 6 36	4419/5548			
Müllingen	13 1 35	3562/5796	Müs	16 2 55	3535/5606			
Müllingsen	14 8 41	3440/5712	Müsch	21 1 31	2559/5583			
Mümling-Grumbach	16 1 27	3499/5514	Müschede	14 8 32	3430/5696			
Münchaurach	18 4 36	4415/5494	Müschen	13 5 37	3439/5773			
Münchberg, Stadt	18 4 41	4485/5562	Müschenbach	21 3 31	3414/5616			
Münchehagen	13 1 37	3513/5812	Müsen	14 8 39	3432/5650			
Münchehof	13 7 32	3581/5746	Müsenbach	16 2 59	3549/5628			
München, Kr. Passau	18 2 43	4608/5396	Müsing	13 1 42	3505/5793			
–, Stadt	18 1 15	4468/5335	Müsleringen	13 1 37	3502/5817			
Münchenreuth, Kr. Hof	18 4 37	4494/5587	Müssen, Kr. Detmold	14 7 33	3484/5758			
–, Kr. Tirschenreuth	18 3 47	4520/5544	–, Kr. Hzgt. Lauenburg	11 1 35	4405/5930			
Münchenroth	21 3 32	3420/5560	Müssingen	13 3 39	5859/4421			
Müncherlbach	18 5 31	4416/5469	Mützenich	14 4 36	2515/5603			
Münchham	18 2 44	4584/5355	Mützingen	13 3 33	4431/5881			
Münchhausen, Kr. Dillkreis	16 3 82	3442/5609	Muggenbrunn	22 2 38	3419/5303			
–, Kr. Marburg	16 2 61	3480/5647	Muggendorf, Markt	18 4 34	4447/5519			
Münchhöf	22 1 44	3496/5305	Muggensturm	22 3 42	3447/5415			
Münchholzhausen	16 3 94	3469/5601	Muglhof	18 3 40	4516/5502			
Münchingen, Kr. Leonberg	17 1 40	3507/5413	Muldenau	14 4 32	2539/5617			
–, Kr. Neustadt	22 2 40	3455/5298	Mulflingen	17 1 39	3558/5466			
Münch-Leusel	16 1 21	3519/5627	Mullberg	13 6 34	3417/5919			
Münchnerau	18 2 40	4506/5397	Mulmsborn	13 4 34	3519/5894			
Münchschorf, Kr. Eggenfelden	18 2 34	4567/5384	Mulsum, Kr. Stade	13 4 35	3520/5931			
–, Kr. Landshut	18 2 40	4511/5369	–, Kr. Wesermünde	13 4 37	3470/5949			
Münchshofen	18 3 33	4506/5456	Multhöfen	13 1 34	3517/5772			
Münchsmünster	18 1 48	4477/5403	Mundeldingen	23 1 34	3552/5340			
Münchsteinach	18 5 41	4398/5502	Mundelfingen	22 1 32	3460/5304			
Münchwald	21 1 36	3405/5529	Mundelsheim	17 1 41	3515/5429			
Münchweiler	22 2 37	3415/5346	Munderkingen, Stadt	23 1 34	3548/5345			

Gemeinde	Kenn- ziffer	Koordinaten- schlüssel	Gemeinde	Kenn- ziffer	Koordinaten- schlüssel	Gemeinde	Kenn- ziffer	Koordinaten- schlüssel
Nassach, Kr. Hofheim i. Ufr.	18 6 41	4390/5563	Neesbach	16 3 85	3440/5577	Nestau	13 3 39	4419/5868
Nassau, Kr. Mergentheim	17 1 42	3564/5487	Neesen	14 7 39	3495/5792	Netra	16 2 51	3576/5662
-, Stadt, Kr. Unterlahnkreis	21 3 33	3414/5576	Neetze	13 3 37	4408/5905	Nette	13 2 35	3575/5767
Nassenbeuren	18 7 43	3612/5328	Neetzendorf	13 3 37	4417/5893	Nettelburg	13 6 32	2599/5899
Nassenerfurth	16 2 53	3518/5654	Negenborn, Kr. Burgdorf	13 3 31	3543/5825	Nettelkamp	13 3 39	4405/5862
Nassenfels, Markt	18 5 33	4443/5407	-, Kr. Einbeck	13 2 33	3563/5744	Nettelkofen	18 1 37	4496/5324
Nassig	17 2 39	3532/5511	-, Kr. Holzminden	13 2 36	3539/5750	Nettelrede	13 1 38	3531/5787
Nastätten, Stadt	21 3 32	3418/5563	Negenharrie	11 1 41	3570/6002	Nettelsee	11 1 41	3577/6005
Natbergen	13 5 37	3441/5791	Negenbötzel	11 1 44	3581/5984	Nettelstädt	14 8 36	3457/5712
Nateln, Kr. Soest	14 8 41	3431/5722	Nehden	14 8 33	3474/5700	Nettelstedt	14 7 38	3479/5797
-, Kr. Uelzen	13 3 39	4417/5872	Neheim-Hüsten, Stadt	14 8 32	3428/5702	Nettersheim	14 4 37	2544/5595
Natendorf	13 3 39	3598/5884	Nehms	11 1 44	3589/5988	Nettesheim-Butzheim	14 1 34	2550/5657
Natenstedt	13 1 32	3468/5851	Nehnten	11 1 41	3591/5997	Nettlingen-Helmersen	13 2 35	3579/5782
Natingen	14 7 42	3516/5723	Nehren, Kr. Cochem	21 1 34	2585/5550	Netzbach	21 3 33	3435/5576
Natrup-Hagen	13 5 37	3427/5787	-, Kr. Tübingen	23 1 43	3505/5366	Netze, Kr. Alfeld	13 2 31	3566/5761
Nattenhausen	18 7 40	3598/5345	Neibschheim	17 2 31	3477/5437	-, Kr. Waldeck	16 2 65	3506/5676
Nattenheim	21 2 32	2537/5542	Neichen	21 2 33	2562/5569	Neuahlen	14 5 32	3426/5737
Natterholz	18 7 33	4420/5409	Neida	18 4 33	4420/5576	Neualbenreuth, Markt	18 3 47	4532/5538
Natternberg	18 2 32	4567/5410	Neidenbach	21 2 32	2539/5550	Neuastenbergr	14 8 43	3464/5670
Nattheim	17 1 37	3591/5397	Neidenfels	21 5 39	3431/5473	Neubachenbruch	13 4 32	3496/5946
Natzungen	14 7 42	3516/5719	Neidenstein	17 2 38	3492/5464	Neubäu	18 3 45	4530/5456
Nauborn	16 3 94	3464/5599	Neidhardswinden	18 5 41	4405/5488	Neu-Bamberg	21 4 31	3422/5518
Nauden	13 3 33	4438/5866	Neidlingen	17 1 43	3542/5382	Neubeckum	14 5 32	3433/5740
Nauen	13 7 32	3584/5761	Neidstein	18 3 46	4470/5488	Neubernd	11 1 43	3534/6047
Nauheim, Bad, Stadt	16 1 29	3481/5581	Neimen	14 9 42	3416/5705	Neu-Berich	16 2 65	3505/5694
-, Kr. Groß-Gerau	16 1 32	3460/5534	Neindorf, Kr. Gifhorn	13 3 35	4421/5801	Neubessingen	18 6 42	3570/5546
-, Kr. Limburg	16 3 85	3438/5579	-, Kr. Wolfenbüttel	13 7 35	4403/5778	Neubeuern, Markt	18 1 49	4510/5293
Nauholz	14 8 39	3441/5641	Neipperg	17 1 38	3503/5441	Neubörger	13 5 31	2598/5870
Naulitz	13 3 33	4437/5871	Neiterschen	21 1 32	3400/5615	Neubokel	13 3 35	3600/5819
Naumburg, Stadt	16 2 68	3511/5679	Neitersen	21 1 32	3399/5615	Neubronn, Kr. Aalen	17 1 31	3571/5417
Naunheim, Kr. Mayen	21 1 37	2594/5569	Nellingen a.d. Fildern	17 1 35	3522/5397	-, Kr. Mergentheim	17 1 42	3570/5481
-, Kr. Wetzlar	16 3 94	3466/5605	-, Kr. Ulm	17 1 47	3558/5378	Neubrunn, Kr. Ebern	18 6 36	4406/5545
Naunstadt	16 3 93	3460/5582	Nellingsheim	23 1 43	3490/5371	Neubrück	13 7 31	3597/5805
Nauort	21 3 34	3402/5593	Nellmersbach	17 1 49	3530/5419	Neubrunn, Kr. Ebern	18 6 36	4406/5545
Naurath (Eifel)	21 2 36	2544/5527	Nemden	13 5 37	3448/5788	-, Markt, Kr. Marktheiden-	18 6 46	3548/5510
-, (Wald)	21 2 36	2563/5514	Nemitz	13 3 33	4456/5872	feld	18 6 46	3548/5510
Naurod	16 3 86	3449/5555	Nemmenich	14 3 33	2548/5617	Neu-Büddensstedt	13 7 34	4432/5782
Nauroth, Kr. Altenkirchen	21 1 32	3420/5618	Nemmersdorf	18 4 32	4477/5540	Neubulach, Stadt	23 1 33	3478/5392
(Westerwald)	16 3 92	3424/5657	Nenderoth	16 3 82	3443/5605	Neuburg a.d. Donau, Stadt	18 7 17	4440/5400
-, Kr. Untertaunuskreis	16 3 92	3424/5657	Nendingen	23 1 44	3490/5319	- a.d. Kammel, Markt	18 7 40	3601/5353
Nausis, Kr. Melsungen	16 2 63	3550/5662	Nendlnach	18 2 35	4602/5410	- a. Inn	18 2 43	4607/5375
-, Kr. Rotenburg	16 2 64	3536/5648	Nendorf	13 1 37	3499/5819	- a. Rhein	21 5 33	3445/5428
-, Kr. Ziegenhain	16 2 69	3525/5633	Nendorp	13 6 32	2588/5909	-, Kr. Leer	13 6 32	2504/5899
Nebel	11 1 48	3458/6058	Nenkersdorf	14 8 39	3443/5640	Neuburgweier	17 2 34	3446/5426
Nebenstedt	13 3 33	4442/5886	Nennndorf, Bad	13 1 33	3526/5800	Neu-Darchau	13 3 33	4426/5901
Nebringen	17 1 33	3489/5381	-, Kr. Aschendorf -	13 5 31	2589/5885	Neudena, Stadt	17 2 36	3519/5462
Neckarbischofsheim, Stadt	17 2 38	3497/5462	Hümling	13 5 31	2589/5885	Neudersum	13 5 31	2583/5871
Neckarburken	17 2 36	3512/5471	-, Kr. Harburg	13 3 36	3559/5917	Neudes	18 4 47	4500/5551
Neckarelz	17 2 36	3507/5467	-, Kr. Wittmund	13 6 34	2595/5940	Neudingen	22 1 32	3468/5308
Neckargemünd, Stadt	17 2 33	3485/5472	Nenningen	17 1 36	3563/5398	Neudörpen	13 5 31	2594/5869
Neckargemünd, Markt	17 2 36	3505/5473	Nennslingen, Markt	18 5 47	3443/5640	Neudorf b. Ebrach	18 4 31	4394/5527
Neckargröningen	17 1 41	3520/5416	Nenterode	16 2 64	3537/5650	- b. Luhe	18 3 40	4507/5493
Neckarhausen, Kr. Berg-	16 1 22	3491/5476	Nentershausen, Kr. Ro-	16 2 64	3565/5653	- b. Scheßlitz	18 4 31	4434/5534
straße	17 2 35	3471/5480	tenburg	21 3 34	3422/5587	-, Kr. Bayreuth	18 4 32	4475/5544
-, Kr. Mannheim	17 1 43	3523/5387	Nentschau	18 4 44	4505/5576	-, Kr. Bruchsal	17 2 31	3463/5448
-, Kr. Nürtingen	17 2 36	3502/5472	Nenzenheim	18 5 44	3592/5500	-, Kr. Gelnhausen	16 3 83	3522/5569
Neckarkatzbach	17 2 36	3510/5460	Nenzingen	22 1 44	3497/5301	-, Kr. Gerolzhofen	18 6 38	3600/5524
Neckarmühlbach	17 1 41	3520/5415	Nerdlen	21 2 33	2561/5566	-, Kr. Grafenau	18 2 35	4605/5413
Neckarrens	16 1 22	3487/5474	Nerenstetten	17 1 47	3581/5377	-, Kr. Leer	13 6 32	3417/5913
Neckarsteinach, Stadt	17 1 38	3516/5451	Neresheim, Stadt	17 1 31	3598/5403	-, Kr. Lichtenfels	18 4 40	4447/5547
Neckarsulm, Stadt	17 1 43	3519/5386	Neritz	11 1 46	3584/5962	-, Kr. Naila	18 4 42	4484/5571
Neckartailfingen	17 1 43	3518/5384	Nerth	21 2 33	2553/5562	-, Kr. Neustadt a.d. Aisch	18 5 41	4404/5477
Neckartenzlingen	17 1 41	3516/5419	Nersingen	18 7 45	3583/5366	-, Kr. Plön	11 1 41	4400/6000
Neckarweihsingen	17 1 38	3514/5434	Nerzweiler	21 5 36	3395/5497	-, Kr. Regensburg	18 3 43	4508/5425
Neckarwesheim	17 2 36	3509/5464	Nesse, Kr. Norden	13 6 33	2591/5948	-, Kr. Vohenstrauß	18 3 48	4531/5508
Neckarzimmern	18 4 46	4426/5554	-, Kr. Wesermünde	13 4 37	3475/5925	-, Kr. Waldeck	16 2 65	3496/5702
Neddenaverbergen	21 1 41	2581/5551	Nesselbrunn	16 2 61	3474/5629	-, Kr. Weißenburg i. Bay.	18 5 47	4428/5426
Nedensdorf	17 1 47	3575/5379	Nesselried	22 2 41	3427/5376	Neudorf-Bornstein	11 1 31	3561/6034
Neef	16 2 65	3481/5684	Nesselröden, Kr. Duderstadt	13 2 32	3582/5707	Neudorf-Platendorf	13 3 35	4405/5823
Neenstetten	13 5 33	2580/5803	-, Kr. Eschwege	16 2 51	3577/5655	Neudorfermoor, Gtsbz.	13 6 32	3419/5915
Neerlar	13 6 32	2596/5909	Nesselwang, Markt	18 7 35	3613/5277	Neudrossenfeld	18 4 39	4465/5543
Neerlage	13 1 34	3523/5757	Nesselwangen	22 1 45	3509/5298	Neu-Duvenstedt	11 1 31	3544/6026
Neermoor	14 1 35	2533/5679	Neßlbach	18 2 32	4582/5396	Neuebersbach	18 5 41	4400/5503
Neersen, Kr. Hameln-	13 6 33	2589/5949	Neßmersiel	13 6 33	2589/5949	Neu-Ebersdorf	13 4 31	3499/5933
Pymont	13 6 33	2589/5949				Neuefehn	13 6 31	3403/5913
-, Kr. Kempen-Krefeld	13 6 33	2589/5949				Neuemoor	13 6 32	3409/5912

Neuenahr, Bad - Neues

Gemeinde	Kenn- ziffer	Koordinaten- schlüssel	Gemeinde	Kenn- ziffer	Koordinaten- schlüssel	Gemeinde	Kenn- ziffer	Koordinaten- schlüssel
Neuenahr, Bad, Stadt	21 1 31	2580/5601	Neuhaus a.d. Pegnitz, Markt	18 3 35	4468/5499	Neukloster	13 4 35	3542/5928
Neuenbeken	14 7 41	3489/5734	- a. Inn	18 2 43	4605/5370	Neuland	13 4 35	3521/5957
Neuenbrook	11 1 45	3535/5970	- , Kr. Cham	18 3 34	4544/5445	Neulautern	17 1 38	3531/5436
Neuenbrunslar	16 2 63	3530/5670	- , Kr. Ebermannstadt	18 4 34	4444/5531	Neulehe	13 5 31	2594/5874
Neuenbuch	18 6 46	3529/5518	- , Kr. Helmstedt	13 7 34	4422/5810	Neuleiningen	21 5 32	3437/5489
Neuenbürg, Kr. Bruchsal	17 2 31	3480/5446	- , Kr. Höchststadt			Neuler	17 1 31	3578/5422
- , Stadt, Kr. Calw	23 1 33	3470/5412	- a.d. Aisch	18 4 36	4419/5507	Neulohe	18 3 42	4486/5428
Neuenburg, Kr. Friesland	13 8 33	3430/5918	- , Kr. Holzminden	13 2 36	3535/5735	Neulouisendorf	14 1 36	2520/5731
- , Kr. Mühlheim	22 2 39	3393/5299	- , Kr. Naila	18 4 42	4483/5578	Neulußheim	17 2 35	3465/5461
Neuendeich	11 1 39	3540/5949	- , Kr. Paderborn	14 7 41	3480/5734	Neumagen	21 2 31	2564/5524
Neuendettelsau	18 5 31	4412/5462	- , Markt	18 3 40	4512/5519	Neumarkt i.d. OPf., Stadt	18 3 12	4461/5461
Neuendorf b. Wilster	11 1 45	3525/5981	- /Oste, Flecken	13 4 32	3502/5963	- - Sankt Veit, Markt	18 1 46	4538/5358
- i. Holstein	11 1 45	3537/5956	- , Pr.	13 2 38	3536/5735	Neumorschen	16 2 63	3542/5658
- , Kr. Lohr	18 6 45	3546/5544	- I, Forst	13 7 34	4426/5814	Neumühl	22 2 35	3415/5382
- , Kr. Prüm	21 2 34	2533/5572	- II, Forst	13 7 34	4425/5812	Neumünster, Kr. Wertingen	18 7 49	4394/5368
Neuengeseke	14 8 41	3444/5712	- III, Forst	13 7 34	4427/5812	- , Stadt	11 1 14	3565/5994
Neuengörs	11 1 44	3591/5975	- IV, Forst	13 7 34	4425/5810	Neunaigen	18 3 37	4506/5487
Neuengronau	16 3 91	3543/5570	Neuhausen a.d. Erms	23 1 39	3523/5377	Neunburg vorm Wald, Stadt	18 3 39	4528/5468
Neuengrün	18 4 38	4465/5574	- a.d. Fildern	17 1 35	3521/5394	Neundorf, Kr. Höchststadt		
Neuenhain, Kr. Fritzlar-			- , Kr. Bamberg	18 4 31	4408/5530	- a.d. Aisch	18 4 36	4413/5494
Homberg	16 2 53	3518/5650	- , Kr. Donauwörth	18 7 33	4425/5402	- , Kr. Kronach	18 4 38	4444/5570
- , Kr. Main-Taunus-Kreis	16 3 86	3463/5558	- , Kr. Konstanz	22 1 36	3483/5300	- , Kr. Scheinfeld	18 5 44	3602/5499
Neuenhaßlau	16 3 83	3505/5558	- , Kr. Landshut	18 2 40	4499/5387	- , Kr. Staffelstein	18 4 46	4418/5566
Neuhausen, Kr. Nürtingen	17 1 43	3515/5387	- , Kr. Neu-Ulm	18 7 45	3581/5360	Neuneck	23 1 35	3465/5365
- , Stadt,			- , Kr. Pforzheim	17 2 37	3484/5406	Neunhof, Kr. Fürth	18 5 36	4431/5488
Kr. Grfsch. Bentheim	13 5 33	2566/5818	- , Kr. Rehau	18 4 44	4510/5565	- , Kr. Lauf (Pegnitz)	18 5 40	4444/5491
Neuenheerse	14 7 42	3499/5727	- , Kr. Villingen	22 1 46	3460/5333	Neunkhausen	21 3 31	3422/5619
Neuenhinzenhausen	18 3 44	4472/5419	- , Kr. Vilsbiburg	18 2 49	4534/5375	Neunkirchen a. Brand, Markt	18 4 35	4437/5498
Neuenkirchen,			- ob Eck	23 1 44	3495/5315	- a. Main	18 4 32	4475/5532
Kr. Bersenbrück	13 5 32	3421/5810	Neuhemsbach	21 5 41	3422/5488	- a. Sand	18 5 40	4451/5488
- , Kr. Goslar	13 7 33	3601/5766	Neuhengstett	23 1 33	3484/5400	- b. Leutershausen	18 5 31	3606/5465
- , Kr. Grfsch. Diepholz	13 1 31	3483/5849	Neuherberg	18 5 46	3592/5487	- b. Weiden	18 3 40	4507/5504
- , Kr. Land Hadeln	13 4 32	3493/5961	Neuhochstein	21 3 31	3425/5610	- , Kr. Bernkastel	21 2 31	2567/5512
- , Kr. Melle	13 5 35	3458/5778	Neuhof a.d. Zenn, Markt	18 5 41	4401/5481	- , Kr. Darmstadt	16 1 25	3483/5510
- , Kr. Norderdithmarschen	11 1 37	3499/6012	- , Kr. Alföld	13 2 31	3570/5761	- , Kr. Daun	21 2 33	2556/5563
- , Kr. Osterholz	13 4 33	3468/5900	- , Kr. Blankenburg			- , Kr. Kusel	21 5 36	3390/5487
- , Kr. Soltau	13 3 38	3547/5878	(Restkreis)	13 7 36	4402/5717	- , Kr. Mergentheim	17 1 42	3555/5482
- , Kr. Stade	13 4 35	3540/5932	- , Kr. Fulda	16 2 55	3543/5591	- , Kr. Miltenberg	18 6 48	3528/5509
- , Kr. Steinfurt	14 5 38	2593/5791	- , Kr. Pegnitz	18 4 43	4475/5523	- , Kr. Mosbach	17 2 36	3500/5472
- , Kr. Vechta	13 8 35	3437/5820	- , Kr. Untertaunuskreis	16 3 92	3443/5559	- , Kr. Oberwesterwaldkreis	21 3 31	3436/5601
- , Kr. Wiedenbrück	14 7 43	3461/5744	Neuhofen, Kr. Ludwigs-			- , Kr. Siegen	14 8 39	3429/5628
Neuenknick	14 7 39	3505/5810	hafen a. Rhein	21 5 38	3458/5476	- , Kr. Siegburg	14 3 37	2594/5634
Neuenlande, Kr. Meppen	13 5 36	3407/5837	- , Kr. Pfarrkirchen	18 2 44	4562/5369	Neunstetten, Kr. Buchen	17 2 32	3544/5475
- , Kr. Wesermünde	13 4 37	3469/5920	Neuhütten, Kr. Lohr	18 6 45	3530/5540	- , Kr. Feuchtwangen	18 5 35	3606/5459
Neuenmarkt	18 4 39	4470/5551	- , Kr. Öhringen	17 1 44	3535/5441	Neußelsburg	13 2 41	3583/5794
Neuenmühl	18 5 37	4407/5447	- , Kr. Trier	21 2 36	2573/5501	Neußing, Stadt	18 1 32	4551/5345
Neuenrade, Stadt	14 8 31	3414/5683	Neu-Isenburg, Stadt	16 1 34	3478/5546	Neupotz	21 5 33	3450/5442
Neuenreuth a. Main	18 4 39	4462/5543	Neukenroth	18 4 38	4449/5577	Neurath, Kr. Grevenbroich	14 1 34	2542/5656
Neuenschnitten	16 3 83	3520/5575	Neukirch,			- , Kr. Prüm	21 2 34	2519/5548
Neuensee	18 4 40	4437/5561	Kr. Donaueschingen	22 1 32	3439/5321	Neuravensburg	23 1 45	3557/5278
Neuensorg	18 4 45	4473/5561	- , Kr. Rottweil	23 1 40	3478/5340	Neureichenau	18 2 52	5410/5403
Neuenstadt a. Kocher, Stadt	17 1 38	3524/5455	- , Kr. Tettnang	23 1 42	3553/5281	Neureut (Baden)	17 2 34	3454/5435
Neuenstein, Stadt	17 1 44	3542/5452	Neukirchen a.d. Alz	18 1 32	4547/5332	- , Kr. Öhringen	17 1 44	3545/5457
Neuenwalde	13 4 37	3479/5949	- a. Inn	18 2 43	4601/5377	Neurhede	13 5 31	2583/5877
Neuenweg	22 2 38	3412/5296	- (a. Teisenberg)	18 1 44	4555/5300	Neuried	18 1 47	4460/5329
Neuerburg, Kr. Wittlich	21 2 37	2568/5540	- b. Hl. Blut, Markt	18 2 38	4571/5458	Neuringe	13 5 33	2569/5833
- , Stadt, Kr. Bitburg	21 2 32	2521/5541	- b. Pfarrkirchen	18 2 44	4571/5361	Neusäß	18 7 31	4413/5364
Neuerkirch	21 1 40	3392/5543	- b. Sulzbach-Rosenberg	18 3 46	4473/5488	Neu-Sankt-Jürgen	13 4 33	3499/5903
Neuerode	16 2 51	3573/5677	- , Kr. Bogen	18 2 31	4556/5427	Neusatz, Kr. Bühl	22 3 31	3437/5392
Neuershausen	22 2 34	3408/5327	- , Kr. Bonn	14 3 32	2566/5606	- , Kr. Calw	23 1 33	3462/5409
Neufahrn b. Freising	18 1 39	4475/5353	- , Kr. Burglengenfeld	18 3 33	4502/5464	Neuscharrel	13 8 32	3417/5876
- i. NB.	18 2 42	4514/5400	- , Kr. Coburg	18 4 33	4426/5579	Neuschleichach	18 6 40	4398/5535
- , Kr. Wolftratshausen	18 1 56	4457/5317	- , Kr. Flensburg	11 1 34	3548/6075	Neuschoo	13 6 34	3400/5939
Neufang, Kr. Kronach	18 4 38	4459/5575	- , Kr. Grevenbroich	14 1 34	2547/5665	Neuschwambach	16 2 55	3569/5607
- , Kr. Kulmbach	18 4 39	4472/5554	- , Kr. Hünfeld	16 2 59	3549/5626	Neuseesen	16 2 67	3564/5690
Neufelderkoog	11 1 47	3498/5975	- , Kr. Moers	14 2 37	2540/5701	Neuses a. Berg	18 6 43	3584/5521
Neuffen, Stadt	17 1 43	3528/5380	- , Kr. Neuburg a.d. Donau	18 7 44	4424/5381	- a. Brand	18 4 33	4441/5565
Neufittrel	13 6 32	3413/5913	- , Kr. Oldenburg i. Holstein	11 1 38	4436/6022	- a.d. Eichen	18 4 33	4422/5561
Neufra, Kr. Rottweil	23 1 40	3476/5333	- , Kr. Parsberg	18 3 42	4481/5438	- a. Main	18 4 40	4444/5558
- , Kr. Saulgau	23 1 41	3535/5333	- , Kr. Südthoden	11 1 48	3483/6082	- a. Raueneck	18 6 36	4407/5554
- , Kr. Sigmaringen	22 2 47	3514/5345	- , Kr. Waldeck	16 2 65	3480/5666	- a. Sand	18 6 38	3598/5524
Neufraach	22 1 45	3524/5291	- , Kr. Wetzlar	16 3 94	3460/5594	- , Kr. Ansbach	18 5 31	4395/5465
Neufraunhofen	18 2 49	4416/5362	- (Simseel)	18 1 49	4517/5301	- , Kr. Dinkelsbühl	18 5 32	3599/5442
Neuhäusel	21 3 34	3408/5584	- , Stadt, Kr. Ziegenhain	16 2 69	3524/5637	- , Kr. Ebermannstadt	18 4 34	4438/5516
Neuharlingersiel	13 6 34	3414/5953	- vorm Wald	18 2 43	4602/5395	- , Kr. Feuchtwangen	18 5 35	4397/5456
Neuhaus a.d. Eger	18 4 44	4512/5552	- Balbini, Markt	18 3 39	4532/5461	- , Kr. Forchheim	18 4 35	4430/5516

Gemeinde	Kenn- ziffer	Koordinaten- schlüssel	Gemeinde	Kenn- ziffer	Koordinaten- schlüssel	Gemeinde	Kenn- ziffer	Koordinaten- schlüssel
Neuses, Kr. Gelnhausen	16 3 83	3510/5555	Niederambach	18 1 39	4493/5371	Niederhattert	21 3 31	3412/5614
-, Kr. Hofheim i. Ufr.	18 6 41	4398/5564	Niederappelfeld	16 2 53	3534/5645	Niederhausen a.d. Appel	21 5 41	3420/5512
-, Kr. Kronach	18 4 38	4451/5565	Niederasschau	18 1 49	4524/5293	-, Kr. Emmendingen	22 2 33	3404/5346
-, Kr. Mergentheim	17 1 42	3561/5485	Niederasphe	16 2 61	3476/5645	-, Kr. Kreuznach	21 1 36	3414/5519
Neusetz	18 6 43	3582/5523	Niederau	14 4 32	2535/5625	-, Kr. Landau a.d. Isar	18 2 39	4551/5385
Neusitz	18 5 43	3588/5471	Niederaudorf	18 1 49	4512/5281	-, Kr. Neu-Ulm	18 7 45	3589/5357
Neusling	18 2 50	4565/5396	Niederaula	16 2 57	3542/5629	-, Kr. Zweibrücken	21 5 43	2606/5463
Neusorg	18 3 36	4498/5533	Niederauloff	16 3 92	3445/5565	Niederheimbach	21 1 39	3442/5544
Neuß, Stadt	14 1 17	2548/5674	Niederaußem	14 3 31	2547/5650	Niederhershof	21 2 34	2536/5559
Neustadt a.d. Aisch, Stadt	18 5 41	4400/5495	Niederbachem	14 3 32	2583/5612	Niederheuslingen	14 8 39	3424/5639
- a.d. Donau, Stadt	18 2 37	4483/5408	Niederbachheim	21 3 32	3412/5568	Nieder-Hilbersheim	21 4 32	3431/5531
- a.d. Saale, Bad, Stadt	18 6 34	3586/5577	Niederbauer	14 8 41	3438/5724	Niederhochstadt	21 5 37	3443/5456
- a.d. Waldnaab, Stadt	18 3 40	4512/5510	Nieder-Beerbach	16 1 25	3477/5516	Niederhöchstadt	16 3 86	3467/5558
- a.d. Weinstraße, Stadt	21 5 15	3437/5469	Niederbeisheim	16 2 53	3536/5656	Niederhöcking	18 2 39	4550/5391
- a. Kulm, Stadt	18 3 35	4488/5521	Niederberg	14 3 33	2544/5622	Niederhörlen	16 3 81	3460/5634
- a. Main	18 6 45	3540/5532	Niederbergkirchen	18 1 46	4537/5553	Niederhof	22 1 43	3428/5271
- a. Rbge., Stadt	13 1 36	3531/5819	Niederbergstraße	14 8 41	3428/5716	Niederhofen, Kr. Ehingen	23 1 34	3558/5353
- b. Coburg, Stadt	18 4 18	4438/5577	Nieder-Bessingen	16 1 31	3491/5600	-, Kr. Heilbronn	17 1 38	3499/5442
- i. Holstein, Stadt	11 1 38	4422/5998	Niederbettingen	21 2 33	2546/5670	-, Kr. Neuwed	21 1 38	3401/5603
-, Kr. Erbach	16 1 27	3502/5520	Niederbieber, Kr. Fulda	16 2 55	3557/5605	-, Kr. Nördlingen	18 7 46	4395/5427
-, Kr. Oberwesterwaldkreis	21 3 31	3431/5610	- - Segendorf	21 1 38	3391/5593	Niederhofheim	16 3 86	3462/5554
-, Kr. Springe	13 1 38	3533/5781	Niederbiel	16 3 94	3457/5602	Niederholsten	13 5 35	3452/5792
-, Kr. Waiblingen	17 1 49	3523/5413	Niederbrechen	16 3 85	3440/5580	Niederholzklau	14 8 39	3426/5642
-, Stadt, Kr. Marburg	16 2 61	3508/5635	Nieder-Breidenbach	16 1 21	3515/5617	Niederhonnefeld-Ellingen	21 1 38	3394/5602
-, Stadt, Kr. Neustadt	22 2 40	3442/5308	Niederbreisig	21 1 31	2592/5598	Niederhorbach	21 5 31	3429/5443
Neustadtdödens	13 6 34	3433/5928	Niederbreitbach	21 1 38	2601/5600	Niederhornbach	18 2 46	4495/5493
Neustädtlein a. Forst	18 4 39	4460/5536	Niederbrombach	21 1 33	2590/5506	Niederhosenbach	21 1 33	2598/5518
Neustädtles	18 6 47	3586/5596	Niederbühl	22 3 42	3443/5412	Niederhülsa	16 2 53	3532/5646
Neustall	16 3 91	3530/5585	Niederburg	21 1 39	3406/5554	Niederirsen	21 1 32	3401/5624
Neustett	18 5 43	3582/5480	Niederdielfen	14 8 39	3436/5634	Niederisshenheim	16 3 84	3495/5561
Neustetten	18 5 31	4393/5477	Niederdielen	16 3 81	3460/5637	Niederjollenbeck	14 7 31	3467/5774
Neususturm	13 5 31	2582/5862	Niederdollendorf	14 3 37	2583/5620	Niederjosbach	16 3 86	3453/5557
Neuswarts	16 2 55	3568/5614	Niederdorf	18 7 42	3594/5308	Niederjossa	16 2 57	3540/5626
Neuthard	17 2 31	3465/5443	Niederdorfelden	16 3 84	3485/5562	Niederkail	21 2 37	2553/5538
Neutiefenweg	18 2 50	4563/5400	Niederdornberg-Deppendorf	14 7 31	3463/5771	Nieder-Kainsbach	16 1 27	3491/5512
Neutrauchburg	23 1 45	3578/5286	Niederdrees	14 3 32	2565/5613	Niederkalbach	16 2 55	3545/5589
Neutisch	16 1 25	3479/5515	Niederdreis	21 1 38	3402/5607	Niederkam	18 2 40	4512/5374
Neu-Ulm, Stadt	18 7 18	3574/5362	Niederdreisbach	21 1 32	3424/5623	Niederkassel (Siegkreis)	14 3 37	2573/5630
Neu-u. Neershof	18 4 33	4432/5571	Niederdresselndorf	14 8 39	3439/5621	Niederkaatenholz	14 3 33	2559/5610
Neuvrees	13 5 31	3419/5871	Niederdünzabach	16 2 51	3576/5672	Niederkaufungen	16 2 60	3542/5683
Neuwallmoden	13 7 32	3587/5765	Niederdürnbach	21 1 31	2584/5591	Nieder-Kinzig	16 1 27	3498/5513
Neu Warmbüchen	13 3 31	3561/5815	Niedereggenen	22 2 39	3397/5292	Niederkirchen		
Neuweier	22 3 31	3440/5399	Niederehe	21 2 33	2554/5575	b. Deidesheim	21 5 39	3443/5475
Neuweiler, Kr. Böblingen	17 1 33	3505/5389	Niedereimer	14 8 32	3433/5698	-, Kr. Kaiserslautern	21 5 34	3406/5494
-, Kr. Calw	23 1 33	3471/5391	Niedereisenbach	21 1 33	3393/5498	Niederkleen	16 3 94	3473/5593
Neuweißenau	16 3 93	3458/5576	Niedereisenhausen	16 3 81	3463/5634	Niederklein	16 2 61	3499/5628
Neuwestel	13 6 33	2577/5935	Niederelbert	21 3 34	3415/5586	Nieder-Klingen	16 1 26	3492/5520
Neuwied, Stadt	21 1 38	3390/5589	Niederellfringhausen	14 9 34	2581/5690	Nieder Kostenz	21 1 40	2598/5535
Neuwiedermuß	16 3 84	3504/5566	Niederellenbach	16 2 64	3545/5656	Niederkrüchten	14 4 33	2515/5674
Neuwildflecken	18 6 35	3563/5583	Niederelsungen	16 2 68	3513/5695	Niederkumbd	21 1 40	3395/5542
Neuwittenbek	11 1 31	3566/6027	Niederembt	14 3 31	2538/5648	Niederlaasphe	14 8 43	3460/5643
Neuziegenrück	18 5 41	4402/5483	Niederemmel	21 2 31	2566/5627	Niederlahnstein, Stadt	21 3 32	3400/5575
Neuzirkendorf	18 3 35	4476/5513	Niederems	16 3 93	3454/5569	Niederlamitz	18 4 47	4498/5558
Neversdorf	11 1 44	3584/5971	Niederense	14 8 41	3430/5707	Niederlangen	13 5 31	2587/5858
Neviges, Stadt	14 1 32	2575/5686	Nieder-Ense	16 2 65	3490/5678	Niederlauch	21 2 34	2530/5558
Newel	21 2 36	2542/5519	Niedererbach	21 3 34	3427/5588	Niederlauer	18 6 34	3584/5574
Ney	21 1 39	3395/5561	Nieder-Erlenbach	16 1 29	3479/5563	Niederlauken	16 3 93	3459/5579
Nickenich	21 1 37	2594/5586	Niedereschach	22 1 46	3465/5333	Niederlauterbach	18 1 48	4474/5389
Nickersfelden	18 6 33	3579/5573	Nieder-Eschbach	16 1 29	3477/5563	Niederleierndorf	18 2 46	4507/5410
Nickweiler	21 1 40	2605/5538	Niedereulenbach	18 2 46	4500/5401	Niederlemp	16 3 94	3459/5612
Nidda, Stadt	16 1 23	3500/5586	Niederfell	21 1 39	3390/5573	Niederlibbach	16 3 92	3440/5564
Niddawitzhausen	16 2 51	3568/5672	Niederfischbach	21 1 32	3420/5536	Nieder-Liebersbach	16 1 22	3478/5494
Nideggen, Stadt	14 4 32	2534/5617	Nieder-Flörsheim	21 4 34	3443/5502	Niederlinhart	18 2 42	4517/5403
Niebelsbach	23 1 33	3468/5417	Nieder-Florstadt	16 1 29	3490/5576	Niederlistingen	16 2 68	3517/5701
Nieblum	11 1 48	3467/6062	Niederfüllbach	18 4 33	4428/5566	Niederlützingen	21 1 37	2592/5593
Niebüll	11 1 48	3489/6073	Niedergandern	13 2 34	3564/5695	Niederlustadt	21 5 33	3448/5456
Nieby	11 1 34	3560/6072	Niedergebisbach	22 1 43	3425/5579	Niedermanderscheid	21 2 37	2559/5551
Niedenstein, Stadt	16 2 53	3521/5678	Niedergeckler	21 2 32	2522/5537	Niedermarsberg, Stadt	14 8 33	3490/5702
Niederachdorf	18 3 43	4534/5426	Nieder-Gemünden	16 1 21	3504/5512	Niedermarschacht	13 3 36	3591/5922
Niederaden	14 9 42	3401/5718	Niedergladbach	16 3 92	3427/5627	Niedermehlen	21 2 34	2528/5564
Niederadenau	21 1 31	2566/5588	Niedergondershausen	21 1 39	3392/5559	Niedermehren	14 7 38	3463/5808
Niederahr	21 3 31	3419/5595	Niedergrenzebach	16 2 69	3518/5642	Niedermellingen	16 3 92	3421/5560
Niederbachbach	18 2 40	4523/5385	Niedergründau	16 3 83	3507/5564	Niedermeyer	16 2 58	3521/5702
Niederalben	21 1 33	2606/5497	Niedergude	16 2 64	3549/5657	Niedermendig, Stadt	21 1 37	2590/5582
Niederalreich	18 2 32	4575/5404	Niederhambach	21 1 33	2587/5505	Niedermennig	21 2 35	2545/5506
Niederaltheim	18 7 46	4392/5407	Niederharthausen	18 2 47	4547/5411	Niedermetz	14 4 35	2518/5638

Niedermirsberg – Nördlingen, Stadt

Gemeinde	Kenn- ziffer	Koordinaten- schlüssel	Gemeinde	Kenn- ziffer	Koordinaten- schlüssel	Gemeinde	Kenn- ziffer	Koordinaten- schlüssel
Niedermirsberg	18 4 34	4438/5517	Niederschönauf	18 7 44	4421/5399	Nienberge	14 5 36	3401/5764
Niedermittlau	16 3 83	3509/5559	Niederschönauf	14 7 33	3498/5756	Nienbergen	13 3 33	4429/5859
Nieder-Mockstadt	16 1 23	3496/5577	Niederschönauf	22 2 41	3418/5365	Nienborg, Wiegbold	14 5 31	2576/5778
Nieder-Modau	16 1 25	3481/5518	Niederschönauf	16 3 92	3448/5560	Nienborstel	11 1 42	3540/6001
Niedermöllrich	16 2 63	3525/5664	Nieder-Seemen	16 1 23	3517/5583	Nienbrügge	13 1 42	3516/5806
Nieder-Mörlen	16 1 29	3480/5583	Niederselters	16 3 85	3445/5578	Nienbüttel	11 1 42	3527/5989
Niedermörmter	14 1 36	2527/5734	Niedersetzen	14 8 39	3432/5643	Nienburg/Weser, Stadt	13 1 37	3514/5834
Niedermörsbach	21 3 31	3412/5621	Niedersfeld	14 8 33	3467/5680	Niendorf a. Anker	11 1 35	4409/5953
Niedermohr	21 5 34	2606/5481	Niedersgegen	21 2 32	2519/5529	– a.d. Stecknitz	11 1 35	4408/5940
Nieder-Moos	16 1 33	3527/5593	Niedershausen	16 3 87	3447/5601	–, Kr. Lüneburg	13 3 37	4426/5909
Niedermoschel	21 5 41	3413/5511	Niedersickte	13 7 31	3407/5787	– I, Kr. Uelzen	13 3 39	4409/5888
Niedermotzing	18 2 47	4537/5421	Niedersohren	21 1 41	2595/5533	– II, Kr. Uelzen	13 3 39	4404/5867
Niedermünchsorf	18 2 50	4574/5399	Niedersonthofen	18 7 48	3593/5278	Nienhagen, Kr. Celle	13 3 32	3575/5825
Niedermurach	18 3 41	4527/5479	Niederspay	21 1 39	3403/5570	–, Kr. Dermold	14 7 33	3487/5758
Niedernau, Bad	23 1 43	3493/5369	Niedersprockhövel	14 9 34	2586/5693	–, Kr. Fallingb. St.	13 3 34	3536/5841
Niedernberg	18 6 49	3509/5530	Niedersstadtfeld	21 2 33	2558/5554	–, Kr. Lemgo	14 7 37	3478/5767
Niederndorf, Kr. Höchst			Niederstausen	24 1 48	3560/5274	–, Kr. Minden	13 2 37	3546/5689
– a.d. Aisch	18 4 36	4422/5492	Niederstausenbach	21 5 36	3392/5489	–, Kr. Northeim	13 2 38	3556/5730
–, Kr. Kötzing	18 2 38	4570/5445	Niederstedem	21 2 32	2535/5532	Nienhof	13 3 32	3589/5825
–, Kr. Scheinfeld	18 5 44	4400/5512	Niedersteinbach	18 6 31	3510/5550	Nienkattbek	11 1 42	3546/6009
–, Kr. Siegen	14 8 39	3422/5637	Niedersteinebach	21 1 32	3394/5608	Nienover	13 2 38	3536/5727
Niederseisen	21 3 33	3433/5578	Niedersterten, Stadt	17 1 42	3362/5474	Nienstädt	13 1 42	3512/5796
Niedernetphen	14 8 39	3436/5642	Niederstimm	18 1 42	4461/5398	Nienstedt, Kr. Alfeld	13 2 31	3559/5772
Niederneuching	18 1 38	4489/5347	Nieder-Stoll	16 1 33	3537/5612	–, Kr. Grfsch. Hoya	13 1 32	3484/5851
Niedernhall, Stadt	17 1 39	3544/5462	Niedersotzingen, Stadt	17 1 37	3531/5379	–, Kr. Osterode (Harz)	13 2 39	3580/5735
Niedernhausen, Kr. Dieburg	16 1 26	3487/5515	Niedert	21 1 39	3396/5555	–, Kr. Springe	13 1 38	3531/5792
–, Kr. Main-Taunus-Kreis	16 3 86	3451/5558	Niedertaufkirchen	18 1 46	4541/5355	Nienwalde	13 3 33	4466/5875
Niedernholz	13 1 42	3517/5805	Niedertalhausen	16 2 64	3545/5645	Nienwedel	13 3 33	4438/5890
Niedernjessa	13 2 34	3564/5705	Niedertiefenbach,			Nienwohld	11 4 46	3578/5962
Niedernstücken	13 1 36	3539/5835	Kr. Oberlahnkreis	16 3 87	3438/5590	Nienwohlde	13 3 39	4403/5858
Niedernudorf	14 7 32	3477/5722	–, Kr. Unterlahnkreis	21 3 33	3421/5569	Nierendorf	21 1 31	2582/5605
Niedernwöhren	13 1 42	3510/5802	Niedertraubling	18 3 43	4513/5425	Niersbach	21 2 37	2553/5534
Niederörsbach	18 5 35	4397/5454	Niedertrüffel	21 2 34	2518/5555	Nierst	14 1 35	2549/5686
Nieder-Oberrod	16 3 92	3455/5566	Niederumelsdorf	18 2 37	4490/5399	Nierstein	21 4 33	3452/5526
Niederobersweiler	21 1 37	2589/5592	Niederuff	16 2 53	3513/5655	Niese	14 7 33	3520/5747
Nieder Ochtershausen	13 4 31	3511/5923	Niedervellmar	16 2 60	3533/5621	Niesen	14 7 42	3509/5790
Niederöfflingen	21 2 37	2563/5547	Niederviehbach	18 2 33	4528/5386	Niesgrau	11 1 34	3552/6069
Niederöfeln	21 1 32	3400/5616	Niedervorschtz	16 2 63	3526/5668	Niesig	16 2 55	3548/5604
Nieder-Ofleiden	16 1 21	3498/5624	Niederwald	16 2 61	3491/5632	Nieste	16 2 60	3546/5686
Nieder-Ohmen	16 1 21	3502/5612	Niederwalgern	16 2 61	3478/5622	Nieukerk	14 2 33	2526/5702
Nieder-Olm	21 4 33	3443/5530	Niederwallmenach	21 3 32	3415/5559	Nievenheim	14 1 34	2554/5664
Niederorke	16 2 52	3489/5667	Niederwalluf	16 3 89	3439/5544	Nievern	21 3 32	3406/5578
Niederotterbach	21 5 31	3430/5436	Niederwambach	21 1 38	3401/5612	Niewald	14 7 33	3489/5759
Niederperlesreut	18 2 52	4607/5405	Niederwangen	23 1 45	3560/5282	Niewedde	13 5 38	3443/5807
Niederpierscheid	21 2 34	2526/5549	Nieder-Waroldem	16 2 65	3500/5686	Niklasreuth	18 1 45	4494/5294
Niederpleis	14 3 37	2585/5626	Niederwasser	22 2 48	3443/5340	Nikolausberg	13 2 34	3568/5714
Niederpröng	18 2 50	4562/5398	Niederweidbach	16 3 81	3463/5618	Nimbura	22 2 33	3409/5331
Niederprüm	21 2 34	2529/5562	Niederweidingen	21 2 32	2526/5541	Nimshuscheid	21 2 34	2535/5551
Niederquembach	16 3 94	3461/5593	Niederweiler, Kr. Bitburg	21 2 32	2531/5544	Nimsreuland	21 2 34	2532/5555
Niederraden, Kr. Bitburg	21 2 32	2523/5538	–, Kr. Müllheim	22 2 39	3399/5298	Nindorf, Kr. Celle	13 3 32	3566/5857
–, Kr. Neuwied	21 1 38	3396/5601	–, Kr. Zell (Mosel)	21 1 41	2592/5531	–, Kr. Harburg	13 3 36	3568/5901
Nieder-Ramstadt	16 1 25	3478/5520	Niederweimar	16 2 61	3480/5625	–, Kr. Land Hadeln	13 4 32	3507/5943
Niederraunau	18 7 40	3602/5344	Niederweis	21 2 32	2533/5525	–, Kr. Rendsburg	11 1 42	3545/6000
Niederreifenberg	16 3 86	3459/5567	Nieder-Weisel	16 1 29	3477/5586	–, Kr. Rotenburg	13 4 34	3537/5873
Niederreisbach	18 2 33	4546/5383	Nieder-Werbe	16 2 65	3500/5675	–, Kr. Stade	13 4 35	3543/5920
Niederrieden	18 7 42	3588/5325	Niederwerm	18 6 51	3584/5548	–, Kr. Süderdithmarschen	11 1 47	3508/5995
Niederrimbach	17 1 42	3572/5482	Niederwerth	21 1 35	3401/5584	Nimharting	18 1 44	4557/5308
Niederrimsingen	22 2 34	3401/5317	Niederwetter	16 2 61	3482/5639	Nirsching	18 2 43	3593/5396
Niederrode	16 2 55	3544/5599	Niederwetz	16 3 94	3464/5594	Nister,		
Nieder-Roden	16 1 26	3490/5539	Niederweyer	16 3 85	3434/5590	Kr. Oberwesterwaldkreis	21 3 31	3417/5616
Niederrodenbach	16 3 84	3501/5556	Nieder-Wiesen	21 4 31	3426/5510	– - Möhrendorf	21 3 31	3434/5613
Nieder-Rosbach	16 1 29	3479/5574	Niederwühl	22 1 43	3431/5276	Nisterberg	21 1 32	3427/5616
Niederroßbach, Kr. Dillkreis	16 3 82	3445/5628	Niederwinden	22 2 33	3427/5334	Nittel	21 2 35	2532/5502
–, Kr. Oberwesterwaldkreis	21 3 31	3431/5612	Niederwinkling	18 2 31	4558/5417	Nittenau, Markt	18 3 45	4520/5451
Niederroth	18 1 36	4455/5354	Nieder-Wöllstadt	16 1 29	3483/5571	Nittendorf	18 3 43	4497/5432
Niederrunding	18 3 34	4554/5454	Niederwöresbach	21 1 33	2596/5515	Nittingen	18 7 46	4396/5424
Nieder-Saulheim	21 4 31	3439/5526	Niederzell	16 3 91	3536/5577	Nitz	21 1 37	2572/5575
Niedersayn	21 3 31	3517/5600	Niederzeuzheim	16 3 85	3431/5592	Nitzenhausen	17 1 39	3557/5461
Niederschelden	13 2 37	3549/5703	Niederzier	14 4 32	2532/5639	Nitzlbuch	18 3 35	4475/5504
Niederscheidweiler	21 2 37	2567/5547	Niederzissen	21 1 31	2586/5592	Nochern	21 3 32	3409/5560
Niederscheld	16 3 82	3451/5620	Niefem	17 2 37	3484/5420	Nöggenschwiel	22 1 47	3441/5284
Niederschelden	14 8 39	3427/5635	Niefemheim	21 5 35	3439/5501	Nöham	18 2 44	4566/5372
Niederscheyern	18 1 48	4462/5376	Nieheim, Stadt	14 7 36	3508/5741	Nöpke	13 1 36	3527/5830
Nieder-Schleiden	16 2 65	3482/5679	Niehl	21 2 32	2526/5535	Noer	11 1 31	3565/6037
Niederschlettenbach	21 5 40	3415/5439	Niehorst	14 7 31	3455/5756	Nörde	14 7 42	3506/5710
Niederschneiding	18 2 47	4550/5408	Niel	14 1 36	2501/5743	Nördlingen, Stadt	18 7 19	4390/5413

Gemeinde	Kenn- ziffer	Koordinaten- schlüssel	Gemeinde	Kenn- ziffer	Koordinaten- schlüssel	Gemeinde	Kenn- ziffer	Koordinaten- schlüssel
Nörten-Hardenberg	13 2 38	3565/5722	Nordstetten, Kr. Horb	23 1 36	3478/5366	Oberaichbach	18 2 40	4523/5381
Nörtershausen	21 1 39	3391/5566	Nordstrand	11 1 36	3492/6040	Oberaign	18 2 32	4586/5409
Nörvenich	14 4 32	2545/5630	Nordsulingen	13 1 31	3487/5840	Oberailsfeld	18 4 43	4454/5520
Nösberts-Weidmoos	16 1 33	3526/5597	Nordvelen	14 5 33	2565/5755	Oberalben	21 5 36	2601/5494
Nösgwartling	18 3 34	4559/5458	Nordwald	14 8 41	3440/5723	Oberalpfen	22 1 47	3436/5280
Nöthen	14 4 37	2551/5601	Nordwalde, Stadt	14 5 38	2601/5773	Oberalteich	18 2 31	4549/5421
Nötting	18 1 48	4472/5396	Nordweil	22 2 33	3412/5341	Oberaltenbernheim	18 5 46	4392/5481
Nöttingen	17 2 37	3469/5422	Nordwohde	13 1 32	3483/5864	Oberaltertheim	18 6 52	3554/5510
Növenthien	13 3 39	4419/5867	Norf	14 1 34	2550/5669	Oberalting	18 1 52	4442/5323
Nohen	21 1 33	2590/5501	Norgaardholz	11 1 34	3551/6072	Oberammergau	18 1 41	4430/5274
Nohn	21 1 31	2556/5577	Norheim	21 1 36	3414/5519	Oberamprach	18 5 35	3587/5452
Nolle	13 5 37	3445/5777	Norken	21 3 31	3422/5615	Oberappenfeld	16 2 53	3533/5645
Nomborn	21 3 34	3423/5588	Nornheim	18 7 36	3597/5369	Oberarnbach	21 5 34	3397/5473
Nonnberg	18 1 32	4546/5357	Norsingen	22 2 34	3405/5312	Oberasbach, Kr. Fürth	18 5 36	4424/5477
Nonnenhorn	24 1 48	3546/5271	Norstedt	11 1 36	3508/6051	–, Kr. Gunzenhausen	18 5 37	4411/5442
Nonnenroth	16 1 31	3493/5598	Northeim, Stadt	13 2 38	3569/5730	Oberaschenbach	16 2 59	3561/5613
Nonnenweiler	22 2 37	3408/5358	Northen	13 1 35	3541/5802	Oberaspe	16 2 52	3475/5647
Nonrod	16 1 26	3487/5513	Nortmoor	13 6 32	3404/5902	Oberau, Kr. Büdingen	16 1 23	3496/5571
Norath	21 1 39	3398/5555	Nortorf, Kr. Rendsburg	11 1 42	3556/6005	–, Kr. Garmisch- Partenkirchen	18 1 41	4435/5269
Nordahn	13 4 32	3403/5948	–, Kr. Steinburg	11 1 45	3519/5977	Oberaudorf	18 1 49	4513/5279
Nordassel	13 7 35	3582/5780	Nortrup-Loxten	13 5 32	3421/5832	Oberauerbach, Kr. Mindelheim	18 7 43	3609/5324
Nordballig	11 1 34	3544/6073	Nothfelden	16 2 68	3514/5691	–, Kr. Zweibrücken	21 5 43	2603/5461
Nordbögge	14 9 42	3413/5721	Nothweiler	21 5 40	3412/5437	Oberaula	16 2 69	3533/5636
Nordborchen	14 7 41	3480/5726	Notscheid	21 1 38	2594/5608	Oberaurolf	16 3 92	3445/5564
Nordburg	13 3 32	3587/5828	Nottensdorf	13 4 35	3540/5928	Oberaußem-Fortuna	14 3 31	2548/5649
Norddeich	11 1 37	3493/6009	Nottersdorf	18 3 41	4527/5478	Oberbaar	18 7 44	4424/5384
Norddinker	14 9 42	3426/5725	Nottfeld	11 1 43	3549/6054	Oberbach, Markt	18 6 35	3562/5579
Norddorf, Kr. Lippstadt	14 8 36	3449/5722	Nottuln	14 5 36	2593/5756	Oberbachem	14 3 32	2582/5611
–, Kr. Südthoden	11 1 48	3457/6061	Notzing	18 1 38	4489/5352	Oberbachern, Kr. Aichach	18 1 31	4432/5378
Norddrebber	13 3 34	3539/5839	Notzingen	17 1 43	3534/5393	–, Kr. Dachau	18 1 36	4453/5350
Nordeck	16 2 61	3488/5617	Nübbel	11 1 42	3540/6016	Oberbachheim	21 3 32	3410/5568
Nordel	13 1 37	3482/5813	Nübel, Kr. Flensburg	11 1 34	3545/6070	Oberbalbach	17 2 39	3557/5489
Norden, Stadt	13 6 33	2580/5941	–, Kr. Schleswig	11 1 43	3537/6048	Oberbaldingen	22 1 32	3470/5316
Nordenbeck	16 2 65	3488/5679	Nüdlingen	18 6 33	3580/5565	Oberbalzheim	23 1 32	3580/5337
Nordenberg	18 5 43	3590/5475	Nümbrecht	14 3 35	3397/5641	Oberbauerschaft	14 7 38	3473/5793
Nordendorf	18 7 33	4414/5385	Nünschweiler	21 5 40	3390/5455	Oberbechingen	18 7 32	3599/5389
Nordenham, Stadt	13 8 36	3466/5928	Nürnberg, Stadt	18 5 15	4433/5480	Ober-Beerbach	16 1 25	3477/5514
Nordenstadt	16 3 86	3453/5547	Nürtingen, Stadt	17 1 43	3525/5387	Oberbeisheim	16 2 53	3534/5655
Norderbrarup	11 1 43	3549/6058	Nüst	16 2 59	3542/5614	Oberbergen, Kr. Freiburg	22 2 34	3400/5330
Norderfriedrichskoog	11 1 32	3493/6030	Nüttermoor	13 6 32	2595/5904	–, Kr. Landsberg	18 1 43	4421/5329
Norderheistedt	11 1 37	3509/6013	Nützen	11 1 44	3560/5971	Oberbergkirchen	18 1 46	4529/5352
Norderney, Stadt	13 6 33	2575/5953	Nüven	13 5 35	3451/5782	Oberbergstraße	14 8 41	3428/5715
Norderstapel	11 1 43	3516/6026	Nufringen	17 1 33	3492/5387	Oberberken	17 1 49	3541/5405
Norderwisch	11 1 47	3504/5982	Nurn	18 4 38	4462/5576	Oberbernbach	18 1 31	4435/5371
Norderwörden	11 1 37	3502/6008	Nusbaum	21 2 32	2524/5531	Oberbessenbach	18 6 32	3518/5534
Nordgeorgsfehn	13 6 32	3413/5905	Nusplingen	23 1 31	3492/5333	Ober-Bessingen	16 1 31	3493/5600
Nordgoltern	13 1 35	3534/5801	Nußbach, Kr. Kusel	21 5 36	3406/5500	Oberbettingen	21 2 33	2544/5572
Nordhackstedt	11 1 34	3510/6067	–, Kr. Offenburg	22 2 41	3428/5378	Oberbeuren	18 7 38	4395/5305
Nordhalben, Markt	18 4 38	4465/5582	–, Kr. Villingen	22 1 46	3445/5333	Oberbiberg	18 1 56	4468/5316
Nordhalden	22 1 36	3471/5297	Nußbaum, Kr. Kreuznach	21 1 36	3400/5519	Oberbibrach	18 3 35	4484/5519
Nordhastedt	11 1 47	3512/6005	–, Kr. Pforzheim	17 2 37	3478/5428	Oberbieber	21 1 38	3393/5594
Nordhausen, Kr. Aalen	17 1 31	3602/5424	Nußbühl	18 7 33	4412/5413	Oberbiel	16 3 94	3459/5602
–, Kr. Heilbronn	17 1 38	3507/5440	Nußdorf a. Inn	18 1 49	4512/5289	Oberbillig	21 2 35	2536/5509
–, Kr. Wittlage	13 5 38	3447/5799	–, Kr. Landau i.d. Pfalz	21 5 37	3435/5454	Oberbillingshausen	13 2 34	3571/5718
Nordheim, Kr. Bergstraße	16 1 22	3456/5505	–, Kr. Traunstein	18 1 53	4545/5308	Oberbimbach	16 2 55	3540/5604
–, Kr. Donauwörth	18 7 33	4411/5397	–, Kr. Überlingen	22 1 45	3515/5291	Oberbleichen	18 7 40	3598/5350
–, Kr. Gerolzhofen	18 6 38	3584/5525	–, Kr. Vaihingen	17 1 48	3496/5418	Oberboihingen	17 1 43	3527/5390
–, Kr. Heilbronn	17 1 38	3509/5441	Nusse	11 1 35	4406/5948	Oberbolheim	14 4 32	2545/5632
– v.d. Rhön	18 6 47	3584/5594	Nußloch	17 2 33	3478/5465	Oberbränd	22 2 40	3447/5312
Nordhemmern	14 7 39	3487/5801	Nutteln	11 1 42	3525/5984	Oberbrechen	16 3 85	3443/5580
Nordhofen	21 3 34	3411/5598	Nuttlar	14 8 37	3460/5692	Ober-Breidenbach	16 1 21	3516/5615
Nordholz, Kr. Grfsch. Hoya	13 1 32	3505/5845				Oberbreisig	21 1 31	2595/5597
–, Kr. Illertissen	18 7 37	3590/5346				Oberbreitzbach	16 2 59	3565/5630
–, Kr. Wesermünde	13 4 37	3473/5961				Oberbrombach	21 1 33	2590/5507
Nordhorn, Stadt	13 5 33	2573/5812				Oberbruch, Kr. Bühl	22 3 31	3433/5399
Nordkampen	13 3 34	3529/5859				–, Kr. Seltankreis Geilen- kirchen-Heinsberg	14 4 34	2510/5658
Nordkirchen	14 5 35	2605/5704				Oberbrüden	17 1 32	3537/5425
Nordleda	13 4 32	3489/5959				Oberbrunn, Kr. Staffelstein	18 4 46	4424/5548
Nordrach	22 2 48	3432/5363				–, Kr. Starnberg	18 1 52	4449/5324
Nordrheda u. Ems	14 7 43	3450/5748				Oberbuchen	18 1 34	4461/5292
Nordschwaben	22 1 43	3411/5276				Oberbuchfeld	18 3 38	4468/5457
Nordsehl	13 1 42	3513/5802				Oberburgkirchen	18 1 32	4545/5338
Nordsteimke	13 7 34	4420/5808				Oberdachstetten	18 5 31	3603/5476
Nordstemmen	13 2 31	3553/5781						
Nordstetten, Kr. Gunzenhausen	18 5 37	4406/5439						

Oberdeggenbach – Oberlauken

Gemeinde	Kenn- ziffer	Koordinaten- schlüssel	Gemeinde	Kenn- ziffer	Koordinaten- schlüssel	Gemeinde	Kenn- ziffer	Koordinaten- schlüssel
Oberdeggenbach	18 2 42	4513/5410	Oberferrieden	18 5 42	4451/5466	Oberhochstätt	18 1 53	4541/5304
Oberdiebach	21 1 39	3412/5544	Oberfinning	18 1 43	4426/5321	Oberhochstatt	18 5 47	4430/5434
Oberdielbach	17 2 36	3504/5479	Oberfinningen	18 7 32	3610/5391	Oberhöchstadt	16 3 88	3467/5561
Oberdielfen	14 8 39	3436/5634	Oberfischbach	17 1 46	3560/5436	Oberhöchstädt	18 5 41	4406/5502
Oberdiendorf	18 2 43	5396/5388	Oberfischbach, Kr. Bad Tölz	18 1 34	4464/5294	Oberhöcking	18 2 39	4549/5390
Oberdießen	18 7 38	4412/5315	–, Kr. Siegen	14 8 39	3423/5637	Ober-Hörgern	16 1 31	3482/5591
Oberdieten	16 3 81	3459/5636	–, Kr. Unterlahnkreis	21 3 33	3425/5568	Oberhörten	16 3 81	3459/5633
Oberdisgheim	23 1 31	3492/5338	Oberflacht	23 1 44	3479/5320	Oberhof	22 1 43	3427/5272
Oberding	18 1 38	4489/5355	Oberfladungen	18 6 47	3580/5599	Oberhofen	18 1 46	4539/5350
Oberdischingen	23 1 34	3562/5352	Oberflockenbach	17 2 35	3480/5485	Oberhohenried	18 6 40	4394/5548
Oberdollendorf	14 3 37	2582/5618	Ober-Flörsheim	21 4 31	3439/5505	Oberholsten	13 5 35	3453/5792
Oberdolling	18 1 42	4470/5410	Ober-Florsstadt	16 1 29	3491/5576	Oberholzhausen	16 2 52	3492/5653
Oberdorf a. lpf	17 1 31	3599/5415	Ober-Frauenwald	18 2 52	5401/5395	Oberholzheim	23 1 32	3569/5348
–, Kr. Aichach	18 1 31	4449/5367	Oberfüllbach	18 4 33	4433/5569	Oberholzkau	14 8 39	3425/5644
Oberdorfelden	16 3 84	3487/5562	Oberg	13 2 41	3586/5792	Oberhone	16 2 51	3570/5672
Oberdornlach	18 4 39	4457/5556	Obergangkofen	18 2 40	4514/5373	Oberhonnefeld-Gierend	21 1 38	3395/5603
Oberdrees	14 3 32	2565/5612	Obergartzem	14 3 33	2549/5611	Oberhosenbach	21 1 33	2595/5520
Oberdreis	21 1 38	3405/5610	Obergeckler	21 2 32	2521/5537	Oberhülsa	16 2 53	3532/5645
Oberdreisbach	21 1 32	3425/5620	Obergeis	16 2 57	3542/5641	Oberhummel	18 1 39	4491/5365
Oberdreselndorf	14 8 39	3439/5619	Obergemarungen	18 7 38	4401/5310	Oberhundem	14 8 38	3442/5661
Oberdünzsbach	16 2 51	3575/5670	Obergessertshausen	18 7 40	4393/5343	Oberickelshelm	18 5 46	3582/5496
Oberdürnbach	21 1 31	2582/5593	Obergimpert	17 2 38	3502/5457	Oberifflingen	23 1 35	3467/5365
Oberdürnbach	18 6 52	3566/5521	Oberginsbach	17 1 39	3549/5470	Oberigling	18 1 43	4411/5327
Oberbersbach	18 6 34	3581/5574	Obergladbach	16 3 92	3430/5551	Oberirsen	21 1 32	3400/5621
Oberegg, Kr. Krumbach (Schwaben)	18 7 40	3597/5350	Oberglaim	18 2 40	4508/5386	Oberisling	18 3 43	4508/5427
–, Kr. Mindelheim	18 7 43	3609/5312	Oberglauheim	18 7 32	4395/5391	Oberissigheim	16 3 84	3496/5562
Oberegggen	22 2 39	3399/5292	Obergleen	16 1 21	3509/5624	Oberjesingen	17 1 33	3488/5388
Oberegggen	22 2 17	3454/5285	Oberglottert	22 2 34	3424/5323	Oberjettingen	17 1 33	3484/5382
Oberelhe	21 2 33	2554/5571	Obergondershausen	21 1 39	3392/5558	Oberjollenbeck	14 7 31	3466/5774
Oberehrenbach	18 4 35	4442/5505	Obergrenzbach	16 2 69	3521/5642	Oberjosbach	16 3 92	3452/5559
Oberehrenstätt	18 5 33	4437/5418	Obergriesbach	18 1 31	4431/5366	Oberjossa	16 2 69	3538/5626
Obereisenhausen	16 3 81	3463/5633	Obergriesheim	17 1 38	3514/5458	Oberkail	21 2 37	2548/5544
Obereisenheim, Markt	18 6 38	3584/5529	Obergroßingen	17 1 45	3567/5418	Ober-Kainsbach	16 1 27	3493/5509
Oberseisenheim	17 1 38	3514/5451	Obergrombach, Stadt	17 2 31	3470/5438	Oberkalbach	16 3 91	3548/5585
Oberelbert	21 3 34	3416/5584	Obergroben	16 2 59	3565/5606	Oberkammach	18 7 43	3606/5324
Oberelchingen	18 7 45	3580/5368	Obergude	16 2 64	3549/5659	Oberkassel (Siebkreis)	14 3 37	2582/5620
Oberelfringhausen	14 9 34	2582/5688	Obergünzburg, Markt	18 7 41	3606/5302	Oberkastl	18 1 32	4550/5341
Oberellndorf	18 4 46	4413/5563	Oberhaching	18 1 47	4470/5321	Oberkaufungen	16 2 60	3544/5683
Oberellenbach, Kr. Mallersdorf	18 2 42	4518/5400	Oberhaid, Kr. Bamberg	18 4 31	4415/5534	Oberkemmatten	18 5 32	3605/5442
–, Kr. Rotenburg	16 2 64	3544/5654	–, Kr. Unterwesterwaldkreis	21 3 34	3409/5597	Oberkessach	17 1 39	3535/5470
Oberelsbach, Markt	18 6 34	3579/5590	Oberhaidelbach	18 5 42	4453/5479	Ober-Kinzig	16 1 27	3496/5514
Oberelsungen	16 2 68	3516/5693	Oberhambach	21 1 33	2583/5506	Oberkirch	22 2 41	3432/5377
Oberelvenich	14 3 33	2550/5618	Oberhamersbach	22 2 48	3437/5361	Oberkirchberg	17 1 47	3576/5354
Oberelz	21 1 37	2575/5570	Oberharnsbach	18 4 31	4412/5522	Oberkirchen	14 8 37	3456/5669
Oberembt	14 3 31	2534/5646	Oberharthausen	18 2 47	4535/5412	Oberkirm	21 2 31	2598/5520
Oberemmel	21 2 35	2545/5505	Oberhartheim	18 1 42	4473/5407	Oberkirmach	22 1 46	3449/5329
Oberemmendorf	18 5 33	4460/5427	Oberhaselbach	18 2 42	4511/5404	Oberkleen	16 3 94	3470/5591
Oberempfenbach	18 2 41	4479/5388	Oberhattert	21 3 31	3413/5615	Ober-Klein-Gumpen	16 1 27	3486/5506
Oberems	16 3 86	3457/5567	Oberhatzkofen	18 2 46	4500/5395	Oberkleinich	21 2 31	2587/5528
Oberense	14 8 41	3430/5708	Oberhaugstett	23 1 33	3477/5391	Ober-Klingen	16 1 26	3492/5518
Ober-Ense	16 2 65	3488/5678	Oberhaun	16 2 57	3551/5632	Oberknöringen	18 7 36	3603/5367
Oberentersbach	22 2 48	3432/5355	Oberhaunstadt	18 1 42	4459/5407	Oberkochen	17 1 31	3581/5406
Oberereppach	17 1 44	3545/5453	Oberhausen a.d. Appel	21 5 41	3418/5509	Oberköblitz	18 3 37	4511/5490
Obererbach, Kr. Unter- westerwaldkreis	21 3 34	3426/5590	–, Kr. Bergzabern	21 5 31	3431/5440	Oberköllnbach	18 2 40	4523/5394
– (Westerwald)	21 1 32	3405/5621	–, Kr. Bruchsal	17 2 31	3462/5458	Oberköst	18 4 31	4410/5517
Oberergoldsbach	18 2 46	4511/5392	–, Kr. Emmendingen	22 2 33	3404/5344	Oberkollbach	23 1 33	3477/5401
Obererlbach	18 5 37	4415/5451	–, Kr. Kreuznach	21 1 36	2604/5520	Oberkollwangen	23 1 33	3472/5393
Ober-Erlenbach	16 1 29	3477/5565	–, Kr. Landau a.d. Isar	18 2 39	4549/5384	Oberkonnersreuth	18 4 32	4472/5532
Obererthal	18 6 39	3564/5558	Oberhausen, Kr. Neu- burg a.d. Donau	18 7 44	4434/5398	Ober Kostenz	21 1 40	2597/5536
Obereschach	22 1 46	3461/5330	–, Kr. Neu-Ulm	18 7 45	3589/5356	Oberkotzau, Markt	18 4 37	4495/5570
Ober-Eschbach	16 1 29	3475/5564	–, Kr. Schleiden	14 4 37	2533/5596	Oberkreuzberg	18 2 35	4598/5418
Obereschbach	18 6 39	3560/5552	–, Kr. Unterwesterwaldkreis	21 3 34	3426/5591	Oberkrumbach	18 5 38	4456/5490
Oberessendorf	23 1 32	3558/5317	–, Kr. Weilheim	18 1 55	4435/5293	Oberküps	18 4 46	4432/5546
Oberessfeld	18 6 44	4396/5571	–, Kr. Zweibrücken	21 5 43	3392/5466	Oberlahnstein, Stadt	21 3 32	3400/5574
Obererheim	18 6 51	3598/5541	–, Stadt	14 2 18	2559/5704	Oberlahr	21 1 32	3395/5610
Obereulenbach	18 2 46	4498/5402	Oberhees	14 8 39	3425/5645	Oberlaimbach	18 5 44	3606/5502
Oberfahlheim	18 7 45	3585/5366	Oberheimbach	21 1 39	3413/5543	Ober-Lais	16 1 23	3507/5587
Oberfeld	16 2 59	3549/5612	Oberhembach	18 3 38	4446/5465	Oberlangen	13 5 31	2586/5858
Oberfeldbrecht	18 5 41	4401/5479	Oberhersdorf	21 2 34	2537/5560	Oberlangensstadt	18 4 38	4447/5562
Oberfelden	18 5 43	3600/5471	Oberheslingen	14 8 39	3423/5640	Oberlangheim	18 4 40	4435/5552
Oberfeldkirchen	18 1 53	4540/5324	Ober-Hiltersheim	21 4 32	3430/5529	Oberlascheid	21 2 34	2521/5569
Oberfell	21 1 39	2603/5570	Ober-Hiltersklingen	16 1 27	3493/5500	Oberlauch	21 2 34	2530/5559
Oberfellendorf	18 4 34	4444/5522	Oberhinkofen	18 3 43	4510/5424	Oberlauchringen	22 1 47	3450/5276
			Oberhochstadt	21 5 37	3442/5456	Oberlauda	17 2 39	3549/5492
						Ober-Laudenbach	16 1 22	3476/5497
						Oberlauken	16 3 93	3459/5577

Gemeinde	Kenn- ziffer	Koordinaten- schlüssel	Gemeinde	Kenn- ziffer	Koordinaten- schlüssel	Gemeinde	Kenn- ziffer	Koordinaten- schlüssel
Oberlauringen	18 6 41	3598/5565	Oberndorf, Kr. Beilngries	18 3 32	4463/5437	Oberpindhart	18 2 41	4478/5393
Oberlauter	18 4 33	4427/5576	–, Kr. Buchen	17 2 32	3542/5474	Oberpleichfeld	18 6 43	3577/5527
Oberlaurerbach, Kr. Pfaf-			–, Kr. Dillkreis	16 3 82	3458/5624	Oberpleis	14 3 37	2590/5620
fenhofen a.d. Ilm	18 1 48	4475/5387	–, Kr. Donauwörth	18 7 33	4417/5393	Oberpleiskirchen	18 1 32	4544/5352
–, Kr. Rottenburg	18 2 46	4496/5396	–, Kr. Ebersberg	18 1 37	4500/5327	Oberpöding	18 2 50	4561/5397
Oberledinger Domanial-			–, Kr. Gelnhausen	16 3 83	3534/5561	Oberpreuschwitz	18 4 32	4465/5535
moor, Gtsbz.	13 6 32	2600/5886	–, Kr. Höchststadt a.d. Aisch	18 4 36	4415/5517	Oberquembach	16 3 94	3463/5592
Oberleichtersbach	18 6 35	3557/5571	–, Kr. Kelheim	18 2 37	4502/5424	Oberradach	18 5 32	3593/5440
Oberleierndorf	18 2 46	4505/5410	–, Kr. Körtzing	18 2 38	4556/5446	Oberraden, Kr. Bitburg	21 2 32	2524/5540
Oberleinach	18 6 52	3558/5524	–, Kr. Land Hadeln	13 4 32	3509/5958	–, Kr. Neuwied	21 1 38	3396/5602
Oberleinleiter	18 4 34	4437/5528	–, Kr. Lauf (Pegnitz)	18 5 40	4451/5499	Oberrammingen	18 7 43	4394/5326
Oberleiterbach	18 4 46	4426/5545	–, Kr. Marburg	16 2 61	3476/5640	Ober-Ramstadt	16 1 25	3481/5521
Oberlemp	16 3 94	3460/5612	–, Kr. Marktheidenfeld	18 6 46	3536/5524	Oberreichenbach, Kr. Calw	23 1 33	3476/5400
Oberlengenhart	23 1 33	3476/5405	–, Kr. Neumarkt i.d. OPf.	18 3 38	4454/5449	–, Kr. Gelnhausen	16 3 83	3523/5582
Oberlengsfeld	16 2 57	3560/5632	–, Kr. Rastatt	22 3 42	3447/5410	–, Kr. Höchststadt a.d. Aisch	18 4 36	4411/5496
Oberlenningen	17 1 43	3535/5379	–, Kr. Rockenhausen	21 5 41	3414/5508	–, Kr. Neu-Ulm	18 7 45	3589/5353
Oberlibbach	16 3 92	3442/5664	–, Kr. Siegen	14 8 39	3440/5652	Oberreidenbach	21 1 33	2605/5508
Ober-Liebersbach	16 1 22	3479/5496	–, Kr. Sigmaringen	23 2 47	3511/5303	Oberreifenberg	16 3 86	3459/5568
Oberliederbach	16 3 86	3464/5554	–, Kr. Tübingen	23 1 43	3495/5377	Oberreitnau	21 1 48	3551/5273
Oberliezheim	18 7 32	4395/5396	–, Kr. Uffenheim	18 5 46	3606/5488	Oberreute	24 1 48	3571/5270
Oberlind	18 3 48	4523/5496	–, Kr. Vilshofen	18 2 50	4574/5388	Oberried	22 2 34	3422/5311
Oberlindach	18 4 36	4415/5501	–, Kr. Wetzlar	16 3 94	3458/5599	Oberrieden, Kr. Mindelheim	18 7 43	3606/5329
Oberlindhart	18 2 42	4515/5402	–, Kr. Wittgenstein	14 8 43	3450/5647	–, Kr. Witzzenhausen	16 2 67	3564/5686
Oberlistingen	16 2 68	3516/5701	–, Kr. Wolfstein	18 2 52	5391/5403	Oberriedenberg	18 6 35	3561/5577
Oberlütbe	14 7 39	3482/5796	Oberneisen	21 3 33	3434/5577	Oberriexingen, Stadt	17 1 48	3502/5422
Oberlützingen	21 1 37	2590/5592	Obernesselbach	18 5 46	4391/5495	Oberrimbach, Kr. Mergent-		
Oberlustadt	21 5 33	3446/5456	Obernetphen	14 8 39	3437/5641	heim	17 1 42	3576/5474
Obermässing	18 5 39	4449/5442	Oberneuching	18 1 38	4489/5345	–, Kr. Scheinfeld	18 5 44	4394/5511
Obermaiselstein	18 7 48	3594/5257	Oberneudorf	17 2 32	3519/5485	Oberrimsingen	22 2 34	3400/5316
Obermarbach	18 1 36	4462/5366	Oberneufnach	18 7 43	4395/5337	Oberringingen	18 7 32	4392/5401
Obermarchtal	23 1 34	3542/5344	Oberneukirchen	18 1 46	4539/5338	Oberrod	21 3 31	3438/5606
Obermarsberg, Stadt	14 8 33	3490/5701	Oberneumais	18 2 45	4580/5425	Oberrodach	18 4 38	4457/5568
Obermarschacht	13 3 37	3592/5921	Oberneureuth	18 2 51	5404/5394	Oberrode	16 2 55	3541/5600
Obermaubach-Schlagstein	14 4 32	2531/5620	Obernfeld	13 2 32	3585/5714	Ober-Roden	16 1 26	3487/5537
Obermauerbach	18 1 31	4440/5366	Oberngrub	18 4 31	4437/5525	Oberrodenbach	16 3 84	3504/5555
Obermedlingen	18 7 32	3597/5382	Obernhaun	16 3 93	3467/5571	Oberörsau	18 4 47	4498/5550
Obermehlen	21 2 34	2528/5566	Obernhausen	16 2 55	3567/5594	Oberrohr	18 7 40	3606/5350
Obermeilingen	16 3 92	3422/5560	Obernheim	23 1 31	3490/5336	Oberrombach	16 2 59	3548/5613
Obermeiser	16 2 58	3520/5700	Obernheim-Kirchenarnbach	21 5 34	3397/5471	Oberroning	18 2 46	4506/5401
Obermeitingen	18 1 43	4411/5335	Obernhof	21 3 33	3419/5576	Ober-Rosbach	16 1 29	3478/5574
Obermelsungen	16 2 63	3537/5665	Obernjesa	13 2 34	3563/5703	Oberrospe	16 2 61	3484/5642
Obermendig	21 1 37	2589/5582	Obernkirchen, Stadt	13 1 33	3509/5793	Oberroßbach, Kr. Dillkreis	16 3 82	3446/5629
Obermerzbach	18 6 36	4417/5556	Obernried	18 3 34	4549/5464	–, Kr. Neustadt a.d. Aisch	18 5 41	4398/5491
Obermettingen	22 1 47	3452/5287	Obernsees	18 4 32	4455/5532	–, Kr. Oberwesterwaldkreis	21 3 31	3431/5613
Obermichelbach, Kr. Din-			Oberntief	18 5 46	3600/5490	Oberrot	17 1 32	3548/5431
keleßbühl	18 5 32	3605/5437	Oberntudorf	14 7 32	3476/5723	Oberroth, Kr. Dachau	18 1 36	4450/5353
–, Kr. Fürth	18 5 36	4421/5489	Obernüst	16 2 59	3566/5609	–, Kr. Illertissen	18 7 37	3588/5338
Obermiethnach	18 3 43	4538/5427	Obernwöhren	13 1 42	3517/5797	Oberotweil	22 2 34	3398/5329
Ober-Mockstadt	16 1 23	3497/5578	Obernzell, Markt	18 2 51	5400/5380	Obersasbach	22 3 31	3434/5389
Ober-Modau	16 1 25	3481/5516	Obernzenz, Markt	18 5 46	3606/5481	Ober-Saulheim	21 4 31	3438/5525
Obermögersheim	18 5 32	4402/5437	Oberoberndorf	18 4 31	4428/5542	Obersayn	21 3 31	3420/5602
Obermöllrich	16 2 53	3522/5666	Ober Ochtenhausen	13 4 31	3509/5917	Ober-Scharbach	16 1 22	3487/5497
Ober-Mörlen	16 1 29	3478/5582	Oberode	13 2 37	3552/5694	Oberscheckenbach	18 5 43	3586/5481
Obermörsbach	21 3 31	3413/5621	Oberöfflingen	21 2 37	2562/5548	Oberscheden	13 2 37	3550/5703
Obermohr	21 5 34	3391/5481	Oberölsbach	18 3 38	4459/5469	Oberschefflenz	17 2 36	3520/5475
Ober-Moos	16 1 33	3526/5591	Oberörtzdorf	18 2 51	5405/5384	Oberscheidweiler	21 2 37	2566/5549
Obermoschel, Stadt	21 5 41	3411/5510	Oberöwisheim	17 2 31	3478/5446	Oberscheinfeld, Markt	18 5 44	3603/5509
Ober-Mossau	16 1 27	3494/5503	Ober-Ofleiden	16 1 21	3498/5622	Oberscheld	16 3 82	3453/5622
Obermorzing	18 2 47	4536/5422	Ober-Ohmen	16 1 21	3508/5608	Oberschelden	14 8 39	3425/5637
Obermühlbach	18 2 31	4558/5427	Oberohrn	17 1 44	3538/5449	Oberschledorn	14 8 33	3480/5679
Obermühlhausen	18 1 43	4425/5316	Ober-Olm	21 4 33	3442/5533	Oberschleichach	18 6 40	4399/5536
Obermünchen	18 2 41	4496/5383	Oberopfingen	23 1 32	3583/5324	Oberschleißheim	18 1 47	4467/5346
Obermünstertal	22 2 39	3413/5305	Oberorke	16 2 52	3489/5666	Oberschleitenbach	21 5 31	3417/5446
Ober-Mumbach	16 1 22	3482/5493	Oberornau	18 1 54	4518/5342	Oberschmeien	23 2 47	3511/5330
Obermurach	18 3 41	4528/5479	Oberostendorf	18 7 38	4406/5312	Ober-Schmitten	16 1 23	3502/5589
Obernu, Kr. Altenkirchen			Ober-Ostern	16 1 27	3489/5503	Oberschneiding	18 2 47	4547/5407
(Westerwald)	21 1 32	3398/5615	Oberotterbach, Kr. Berg-			Oberschneitbach	18 1 31	4432/5369
–, Kr. Aschaffenburg	18 6 32	3509/5532	zabern	21 5 31	3425/5437	Oberschöllnbach	18 5 34	4440/5493
–, Kr. Siegen	14 8 39	3440/5643	–, Kr. Rottenburg	18 2 46	4503/5396	Oberschönbach	18 1 31	4442/5372
–, Kr. Tübingen	23 1 43	3491/5369	Oberottmarshausen	18 7 47	4415/5345	Oberschönbrenn	18 5 35	3606/5451
Ober-Naues	16 1 26	3496/5518	Oberpeiching	18 7 44	4419/5392	Oberschöneberg	18 7 31	4395/5355
Obernbeck	14 7 35	3480/5786	Oberpfaffenhofen	18 1 52	4445/5327	Oberschöneegg	18 7 37	3597/5331
Obernbreit, Markt	18 6 43	3584/5502	Oberpfammern	18 1 37	4486/5321	Oberschönhagen	14 7 33	3498/5754
Obernburg, Kr. Frankenberg	16 2 52	3493/5677	Oberpfandorf	18 3 42	4489/5446	Ober-Schönmatenwag	16 1 22	3490/5489
–, Stadt, Kr. Obernburg	18 6 49	3510/5522	Oberpiebing	18 2 47	4543/5407	Oberschondorf	18 1 49	4432/5325
Oberndorf a. Neckar, Stadt	23 1 40	3468/5351	Oberpierscheid	21 2 34	2526/5547	Oberschopfheim	22 2 37	3419/5363

Oberschüpf – Ödheim

Gemeinde	Kenn- ziffer	Koordinaten- schlüssel	Gemeinde	Kenn- ziffer	Koordinaten- schlüssel	Gemeinde	Kenn- ziffer	Koordinaten- schlüssel
Oberschüpf	17 2 39	3548/5487	Oberthulba, Markt	18 6 39	3568/5563	Oberwinden	22 2 33	3429/5336
Oberschwärzenbach	18 2 36	4595/5368	Obertiefenbach,			Oberwinter	21 1 31	2585/5609
Oberschwandorf	23 1 33	3475/5379	Kr. Oberlahnkreis	16 3 87	3437/5591	Oberwittbach	18 6 46	3539/5519
Oberschwanningen	18 5 32	4400/5441	–, Kr. Sankt Goarshausen	21 3 32	3420/5568	Oberwittelsbach	18 1 31	4439/5371
Oberschwappach	18 6 40	4391/5538	Obertraubenbach	18 3 34	4542/5451	Oberwittighausen	17 2 39	3561/5499
Oberschwarzach, Markt,			Obertraubling	18 3 43	4512/5426	Oberwittstadt	17 2 32	3540/5477
Kr. Gerolzhofen	18 6 38	3601/5526	Obertrennbach	18 2 34	4542/5372	Ober-Wöllstadt	16 1 29	3482/5573
–, Kr. Mosbach	17 2 36	3499/5472	Obertrubach	18 4 43	4453/5507	Oberwössen	18 1 53	4536/5285
Oberschweinbach	18 1 40	4438/5346	Obertrübenbach	18 3 45	4541/5447	Oberwohlsbach	18 4 33	4431/5575
Obersdorf, Kr. Lichtenfels	18 4 40	4440/5555	Obertshausen	16 1 34	3489/5548	Oberwolfach	22 2 48	3442/5354
–, Kr. Siegen	14 8 39	3434/5633	Obertsrot	22 3 42	3452/5401	Oberzeitlarn	18 1 32	4549/5333
Oberseelbach	16 3 92	3449/5561	Obertürken	18 2 44	4562/5353	Oberzeitlbach	18 1 31	4443/5360
Ober-Seemen	16 1 23	3517/5587	Oberüttfeld	21 2 34	2519/5556	Oberzeitldorn	18 2 47	4537/5425
Ober-Seibertenrod	16 1 21	3511/5606	Oberufhausen	16 2 59	3561/5627	Oberzell, Kr. Eichstätt	18 5 33	4449/5413
Oberselters	16 3 85	3446/5576	Oberuhdingen	22 1 45	3518/5289	–, Kr. Schlüchtern	16 3 91	3550/5577
Ober-Sensbach	16 1 27	3501/5491	Oberulrain	18 2 37	4486/5407	Oberzeuzheim	16 3 85	3433/5593
Obersetzen	14 8 39	3432/5644	Oberurbach	17 1 49	3542/5409	Oberzier	14 4 32	2533/5636
Obersfeld	18 6 42	3564/5544	Oberurff	16 2 53	3511/5655	Oberzissen	21 1 31	2585/5591
Obersgegen	21 2 32	2518/5533	Oberursel (Taunus),			Obing	18 1 53	4531/5319
Obershagen	13 3 31	3572/5819	Stadt	16 3 88	3470/5563	Obliers	21 1 31	2564/5595
Obershausen	16 3 87	3446/5603	Obervellmar	16 2 60	3531/5692	Obrigheim,		
Obersichte	13 7 31	4407/5788	Oberviechtach, Markt	18 3 41	4530/5480	Kr. Frankenthal	21 5 32	3442/5495
Obersiemau	18 4 33	4429/5562	Oberviehbach	18 2 33	4528/5383	–, Kr. Mosbach	17 2 36	3506/5468
Obersimonswald	22 2 33	3433/5326	Obervolkach	18 6 38	3590/5525	Obrighoven-Lackhausen	14 2 38	2544/5728
Obersinn	18 6 37	3544/5563	Obervorschütz	16 2 53	3524/5669	Ochsenbach	17 1 48	3498/5431
Obersöchering	18 1 55	4441/5289	Oberwachingen	23 1 34	3545/5340	Ochsenberg	17 1 37	3584/5402
Obersöllbach	17 1 44	3541/5451	Oberwälden	17 1 36	3545/5401	Ochsenburg	17 1 38	3492/5437
Obersontheim	17 1 46	3565/5436	Oberwaiz	18 4 32	4462/5534	Ochsendorf	13 3 35	4419/5797
Ober-Sorg	16 1 21	3520/5616	Oberwaldbach	18 7 36	3609/5359	Ochsenfeld	18 5 33	4438/5413
Obersotzbach	16 3 83	3523/5579	Oberwaldbehrungen	18 6 47	3583/5589	Ochsenfurt, Stadt	18 6 50	3576/5501
Oberspau	21 1 39	3403/5569	Oberwalgern	16 2 61	3476/5619	Ochsenhart	18 5 47	4430/5420
Oberspeltach	17 1 34	3571/5441	Oberwallenstadt	18 4 40	4435/5558	Ochsenhausen, Stadt	23 1 32	3571/5326
Oberspiesheim	18 6 38	3591/5535	Oberwallmenach	21 3 32	3416/5559	Ochsenwang	17 1 43	3538/5382
Obersprockhövel	14 9 34	2585/5688	Oberwalluf	16 3 89	3438/5545	Ochtelbur	13 6 31	2591/5921
Oberstadion	23 1 34	3551/5339	Oberwambach	21 1 32	3404/5614	Ochtendung	21 1 37	2599/5580
Oberstadtfeld	21 2 33	2554/5560	Oberwangen	22 1 47	3454/5293	Ochtersum	13 2 35	3565/5778
Oberstaußen, Markt	18 7 48	3577/5269	Oberwangenbach	18 2 41	4487/5393	Ochtmannien	13 1 32	3494/5854
Oberstaußenbach	21 5 36	3392/5487	Oberwappenöst	18 3 36	4495/5530	Ochtmissen	13 3 37	3593/5906
Oberstorf, Markt	18 7 48	3596/5253	Oberwarmssteinach	18 4 32	4486/5547	Ochtrup, Stadt	14 5 38	2581/5787
Obersteben	18 4 42	4473/5581	Ober-Waroldern	16 2 65	3497/5695	Ockenfels	21 1 38	2590/5605
Oberstedem	21 2 32	2536/5532	Oberwasungen	18 4 33	4437/5569	Ockenheim	21 4 32	3426/5534
Oberstedten	16 3 88	3469/5565	Oberwattenbach	18 2 40	4517/5389	Ockensen	13 1 34	3541/5767
Obersteinach	17 1 46	3562/5452	Ober-Wegfurth	16 1 33	3500/5623	Ockfen	21 2 35	2542/5499
Obersteinbach			Oberweidbach	16 3 81	3465/5621	Ockholm	11 1 36	3488/6059
Kr. Haßfurth	18 6 40	4395/5530	Oberweiler, Kr. Bühl	22 3 31	3435/5396	Ockstadt	16 1 29	3480/5577
–, Kr. Öhringen	17 1 44	3544/5446	–, Kr. Karlsruhe	17 2 34	3455/5420	Odagen	13 2 33	3560/5739
–, Kr. Scheinfeld	18 5 44	4395/5504	–, Kr. Lahr	22 2 37	3418/5361	Odderade	11 1 47	3512/6001
–, Kr. Schwabach	18 5 45	4423/5454	–, Kr. Rastatt	22 3 42	3449/5413	Odelshofen	22 2 35	3417/5381
Obersteinebach	21 1 32	3393/5606	Oberweikertshofen	18 1 40	4439/5348	Odelzhausen	18 1 36	4440/5353
Oberstenfeld	17 1 41	3523/5432	Oberweiler i. Tal	21 5 36	3395/5495	Odenbach	21 5 36	3402/5506
Oberstenweiler	22 1 45	3526/5291	–, Kr. Bitburg	21 2 32	2531/5545	Odendorf	14 3 32	2562/5612
Oberstetten,			Oberweilersbach	18 4 34	4437/5514	Odenhausen, Kr. Gießen	16 1 31	3492/5614
Kr. Mergentheim	17 1 42	3568/5471	Oberweiler-Tiefenbach	21 5 36	3400/5497	–, Kr. Wetzlar	16 3 94	3479/5615
–, Kr. Münsingen	23 1 37	3524/5355	Oberwilling	18 3 42	4474/5453	Odenheim	17 2 31	3481/5448
Oberstimm	18 1 42	4460/5397	Oberweimar	16 2 61	3479/5624	Odensachsen	16 2 59	3550/5629
Oberstoppel	16 2 59	3550/5624	Oberweis	21 2 32	2530/5536	Odenthal	14 3 36	2578/5655
Oberstotzingen	17 1 37	3590/5379	Oberweisenborn	16 2 59	3558/5628	Oder	18 3 33	4511/5461
Oberstreit	21 1 36	3406/5518	Oberweissach	17 1 32	3537/5421	Oderding	18 1 55	4434/5298
Oberstreu	18 6 47	3591/5586	Oberweißenbach,			Odernheim	21 5 41	3407/5515
Oberstüter	14 9 34	2583/5690	Kr. Münchberg	18 4 41	4478/5566	Odersbach	16 3 87	3446/5593
Obersülzen	21 5 32	3442/5492	–, Kr. Rehau	18 4 44	4506/5559	Odersberg	16 3 82	3443/5606
Obersüßbach	18 2 41	4496/5386	Oberweißenbrunn	18 6 34	3567/5586	Odershausen	16 2 65	3507/5661
Obersuhl	16 2 64	3572/5646	Oberwerba	16 2 52	3498/5676	Odert	21 2 31	2577/5517
Obersulmetingen	23 1 32	3561/5342	Ober-Werbe	16 2 65	3498/5677	Odeweg	13 4 36	3530/5872
Obersulzbach,			Oberwerrn	18 6 51	3583/5549	Odisheim	13 4 32	3495/5950
Kr. Ansbach	18 5 31	3604/5472	Oberwesel, Stadt	21 1 39	3408/5553	Öchelhausen	14 8 39	3438/5646
–, Kr. Kaiserslautern	21 5 34	3401/5487	Oberwestern	18 6 31	3517/5553	Ödekoven	14 3 32	2572/5620
Obersunzing	18 2 47	4540/5405	Oberweitz	16 3 94	3465/5579	Oedelsheim	16 2 58	3545/5717
Obertalheim	23 1 36	3475/5372	Oberweyer	16 3 85	3436/5591	Oedelum	13 2 35	3577/5789
Obertaufkirchen	18 1 46	4521/5348	Ober-Widdersheim	16 1 23	3495/5588	Oedeme	13 3 37	3592/5900
Oberteisenndorf	18 1 44	4559/5302	Oberwies	21 3 33	3413/5573	Oedenberg	18 5 40	4442/5489
Oberteuringen	23 1 42	3535/5288	Oberwiesen	21 5 35	3425/5507	Ödenwaldstetten	23 1 37	3528/5357
Oberthalhausen	16 2 64	3544/5645	Oberwiesacker	18 3 42	4472/5461	Ödernhardt	17 1 49	3534/5413
Obertheres	18 6 40	3604/5543	Oberwiesenbach	18 7 40	3597/5351	Oederquart	13 4 35	3515/5963
Oberthingau	18 7 41	3614/5292	Oberwühl	22 1 43	3428/5276	Oedesse	13 2 41	3584/5807
Oberthürheim	18 7 49	4404/5385	Oberwildena	18 3 40	4510/5495	Ödheim	17 1 38	3518/5456

Gemeinde	Kenn- ziffer	Koordinaten- schlüssel	Gemeinde	Kenn- ziffer	Koordinaten- schlüssel	Gemeinde	Kenn- ziffer	Koordinaten- schlüssel
Oeding	14 5 31	2555/5755	Örtinghausen	14 7 35	3474/5779	Ohren	16 3 85	3442/5574
Oedingen, Kr. Ahrweiler	21 1 31	2582/5608	Ötisheim	17 1 48	3486/5425	Ohrenbach	18 5 43	3587/5482
-, Kr. Meschede	14 8 37	3438/5671	Oetjendorf	11 1 46	3588/5950	Ohrensbach	22 2 34	3423/5323
Ödsbach	22 2 41	3432/5373	Ötlingen	22 2 38	3396/5277	Ohrensen	13 4 35	3531/5926
Oedt	14 1 35	2526/5687	Oetmannshausen	16 2 51	3568/5667	Ohrenberg	17 1 44	3533/5457
Oeffingen	17 1 49	3520/5412	Oettem-Bremke	14 7 33	3490/5759	Ohrensen	14 7 33	3482/5762
Öfingen	22 1 32	3473/5317	Öttingen i. Bay., Stadt	18 7 46	4398/5425	Ohre	13 5 32	3411/5829
Öflingen	22 1 43	3419/5273	Oettingshausen	18 4 33	4418/5180	Ohrtmersch	13 5 32	3410/5829
Oegenbostel	13 3 31	3547/5828	Oetzen	13 3 39	4411/5878	Ohrum	13 7 33	4402/5777
Öhningen	22 1 36	3492/5280	Oetzendorf	13 3 39	4409/5880	Ohu	18 2 40	4517/5384
Öhrberg	18 6 33	3566/5568	Ötzingen	21 3 34	3416/5596	Oidweiler	14 4 34	2513/5640
Öhringen, Stadt	17 1 44	3536/5451	Öventrop	14 8 32	3440/5695	Oiste	13 4 36	3511/5864
Oekoven	14 1 34	2546/5658	Oevenum	11 1 48	3469/6064	Okarben	16 1 29	3482/5568
Oelber a. weißen Wege	13 7 35	3585/5775	Oeversee	11 1 34	3528/6064	Okel	13 1 32	3492/5867
Ölbronn	17 1 48	3482/5427	Oeynhaus, Bad, Stadt	14 7 36	3486/5785	Oker	13 7 35	3602/5753
Oelde, Kspl.	14 5 32	3444/5746	-, Kr. Höxter	14 7 39	3503/5742	Okritzel	16 3 86	3464/5546
-, Stadt	14 5 32	3440/5743	Oferdingen	23 1 39	3515/5379	Olberode	16 2 69	3530/5635
Oelerse	13 3 31	3580/5807	Offdielln	16 3 82	3445/5632	Olching	18 1 40	4450/5341
Ölgershausen	14 8 39	3436/5643	Offelten	14 7 38	3467/5797	Oldau	13 3 32	3563/5837
Oelisdorf	11 1 45	3537/5977	Offen	13 3 32	3566/5849	Oldeborg	13 6 31	2588/5930
Ölkassen	13 2 36	3542/5756	Offenau	17 1 38	3512/5456	Oldenborstel	11 1 42	3533/5992
Ölkofen	23 1 41	3529/5322	Offenbach a.d. Queich	21 5 37	3441/5451	Oldenbrok	13 8 36	3459/5906
Oelkofen	18 1 37	4498/5321	- a. Glan	21 1 33	3395/5499	Oldenbüttel	11 1 42	3529/6004
Öllingen	17 1 47	3584/5377	- a. M., Stadt	16 1 13	3483/5552	Oldenburg i. Holstein, Stadt	11 1 38	4427/6019
Oellingen,			-, Kr. Dillkreis	16 3 82	3458/5618	- i.O., Stadt	13 8 12	3447/5891
Kr. Oberwesterwaldkreis	21 3 31	3428/5609	Offenbau	18 5 39	4446/5443	Oldendorf b.		
-, Kr. Ochsenfurt	18 6 50	3576/5494	Offenberg	18 2 32	4563/5414	Borgholzhausen	14 7 34	3449/5772
Oelsberg	21 3 32	3417/5563	Offenbüttel	11 1 47	3523/6004	-, Kr. Bremervörde	13 4 31	3517/5904
Oelsburg	13 2 41	3583/5793	Offenburg, Stadt	22 2 41	3422/5371	-, Kr. Celle	13 3 32	3573/5852
Ölsen	21 1 32	3401/5623	Offenhausen	18 5 38	4457/5479	-, Kr. Hameln-Pyrmont	13 1 34	3544/5773
Oelshausen	16 2 68	3518/5786	Offenheim	21 4 31	3430/5510	-, Kr. Melle	13 5 35	3453/5789
Oening	18 3 32	4465/5440	Offensen, Kr. Celle	13 3 32	3583/5828	-, Kr. Osterholz	13 4 33	3489/5915
Oeningen	13 3 38	3560/5875	-, Kr. Northeim	13 2 38	3547/5717	-, Kr. Stade	13 4 35	3517/5939
Önsbach	22 3 31	3429/5386	Offenstetten	18 2 37	4493/5408	-, Kr. Steinburg	11 1 45	3530/5980
Öpfingen	23 1 34	3560/5350	Offenthal	16 1 34	3481/5537	- I, Kr. Uelzen	13 3 39	3597/5863
Oerdinghausen	13 1 32	3495/5850	Offenwarden	13 4 37	3469/5912	- II, Kr. Uelzen	13 3 39	3597/5885
Oerel	13 4 31	3504/5927	Offhausen	21 1 32	3423/5629	- /Göhrde	13 3 37	4420/5892
Oer-Erkenschwick	14 6 37	2586/5724	Offheim	16 3 85	3433/5587	- /Luhe	13 3 37	3581/5892
Oerie	13 1 38	3551/5789	Offingen, Kr. Günzburg	18 7 36	3601/5373	Oldendorp	13 6 32	2586/5909
Oering	11 1 44	3575/5966	-, Kr. Saulgau	23 1 41	3542/5336	Oldenhütten	11 1 42	3548/6003
Oerlenbach	18 6 33	3581/5557	Offleben	13 7 34	4435/5779	Oldenrode, Kr. Northeim	13 2 38	3556/5732
Oerlinghausen, Stadt	14 7 37	3476/5758	Offnadingen	22 2 34	3404/5312	-, Kr. Osterode (Harz)	13 2 39	3576/5743
Oerrel, Kr. Gifhorn	13 3 35	4404/5840	Offstein	21 4 34	3445/5496	Oldenstadt	13 3 39	4405/5872
-, Kr. Soltan	13 3 38	3580/5870	Oftringen	23 1 43	3503/5365	Oldenswort	11 1 32	3496/6027
Oersberg	11 1 43	3554/6061	Oftringen	22 1 47	3453/5282	Oldentrup	14 7 31	3472/5765
Oersdorf, Kr. Segeberg	11 1 44	3565/5968	Ofterschwang	18 7 48	3593/5263	Oldersbek	11 1 36	3510/6035
-, Kr. Stade	13 4 35	3527/5919	Oftersheim	17 2 35	3470/5470	Oldershausen, Kr. Harburg	13 3 36	3589/5916
Oerzen	13 3 37	3588/5896	Oggelsbeuren	23 1 34	3551/5337	-, Kr. Osterode (Harz)	13 2 39	3575/5740
Oes	16 1 29	3472/5587	Oggelshausen	23 1 41	3548/5326	Oldersum	13 6 32	2589/5911
Ösbern	11 8 35	3421/5602	Oggenhausen	17 1 37	3591/5394	Olderup	11 1 36	3507/6045
Oeschebüttel	14 1 45	3547/5984	Ohlangen	18 5 39	4440/5439	Oldesloe, Bad, Stadt	11 1 46	3591/5965
Öschelbronn, Kr. Böblingen	17 1 33	3587/5379	Ohlenberg	21 1 38	2590/5606	Oldhorst	13 3 31	3562/5817
-, Kr. Pforzheim	17 2 37	3486/5419	Ohlendorf,			Oldinghausen	14 7 35	3470/5776
-, Kr. Waiblingen	17 1 49	3534/5417	Kr. Grfsch. Diepholz	13 1 31	3493/5842	Oldsum-Klinton	11 1 48	3465/6067
Öschingen	23 1 43	3508/5364	-, Kr. Hannover	13 1 35	3549/5795	Olfen, Kr. Erbach	16 1 27	3492/5494
Ösdorf	14 7 32	3491/5707	-, Kr. Harburg	13 3 36	3570/5912	-, Kspl., Kr. Lüdinghausen	14 5 35	2598/5728
Oesdorf	18 4 35	4426/5508	Ohlenhard	21 1 31	2554/5590	-, Stadt, Kr. Lüdinghausen	14 5 35	2595/5731
Oese	13 4 31	3502/5924	Ohlenrode	13 2 31	3568/5763	Olgishofen	18 7 37	3596/5337
Oesede	13 5 37	3436/5786	Ohlenstedt	13 4 33	3484/5908	Olk	21 2 36	2539/5520
Oesfeld	18 6 50	3561/5492	Ohlsbach	22 2 41	3427/5368	Olkenbach	21 2 37	2570/5543
Oeslau	18 4 33	4431/5573	Ohlstadt	18 1 41	4442/5277	Ollarzried	18 7 42	3602/5308
Oesselse	13 2 35	3560/5795	Ohlum	13 2 41	3573/5794	Ollheim	14 3 32	2563/5617
Oesterberg	18 5 39	4452/5440	Ohlweiler	21 1 40	3392/5337	Ollmuth	21 2 36	2551/5504
Oesterborstel	11 1 37	3519/6010	Ohmbach	21 5 36	2598/5479	Ollsen	13 3 36	3567/5899
Österdeichstrich	11 1 37	3492/6003	Ohmden	17 1 43	3539/5390	Olmscheid	21 2 34	2516/5547
Östereiden	14 8 36	3460/5714	Ohmenheim	17 1 31	3600/5405	Olnhäusen	17 1 38	3532/5462
Oesterholz	14 7 33	3488/5744	Ohmes	16 1 21	3512/5625	Olpe, Land	14 8 38	3422/5653
Österweg	14 7 34	3445/5767	Ohnastetten	23 1 39	3524/5367	-, Kr. Rhein-Bergischer		
Österwiehe	14 7 43	3470/5747	Ohndorf	13 1 33	3524/5803	Kreis	14 3 36	2590/5657
Oestheim	18 5 43	3587/5461	Ohne	13 5 33	2588/5794	-, Stadt, Kr. Olpe	14 8 38	3419/5655
Oestinghausen	14 8 41	3438/5722	Ohnhorst	13 3 35	4403/5809	Olpenitz	11 1 31	3565/6060
Östrich	14 8 35	3405/5693	Ohof	13 2 41	3589/5814	Olberg	14 8 33	3464/5691
Oestrich	16 3 89	3430/5541	Ohre	13 1 34	3524/5778	Olbrücken	21 5 34	3403/5490
Östringen	17 2 31	3479/5453	Ohrbeck	13 5 37	3431/5780	Oldorf	21 2 32	2527/5335
Oestrum	13 2 35	3569/5767	Ohrdorf	13 3 35	4419/5841	Olmansfehn	13 6 32	3421/5915
Ötigheim	22 3 42	3444/5417	Ohrel	13 4 31	3519/5919	Olzheim	13 7 32	3565/5744

Gemeinde	Kenn- ziffer	Koordinaten- schlüssel	Gemeinde	Kenn- ziffer	Koordinaten- schlüssel	Gemeinde	Kenn- ziffer	Koordinaten- schlüssel
Olzheim	21 2 34	2532/5571	Ostdorf	23 1 31	3488/5352	Ostheim v.d. Rhön, Stadt	18 6 47	3587/5592
Omersbach	18 6 31	3513/5552	Ostedt	13 3 39	4414/5865	Osthelden	14 8 39	3425/5647
Onolzheim	17 1 34	3575/5442	Osteel	13 6 33	2583/5935	Osthofen	21 4 34	3451/5507
Onsdorf	21 2 35	2534/5501	Ostelsheim	23 1 33	3489/5399	Ostinghausen	14 8 41	3444/5722
Onstmettingen	23 1 31	3500/5350	Osten	13 4 32	3512/5951	Ostkilver	14 7 35	3466/5788
Oos	21 2 34	2542/5567	Ostendorf, Kr. Bremervörde	13 4 31	3510/5938	Ostlutter	13 7 33	3589/5761
Opfenbach	24 1 48	3563/5277	–, Kr. Wertingen	18 7 49	4416/5383	Ostocktersum	13 6 34	3402/5942
Opferbaum	18 6 42	3576/5532	Ostenfeld, Kr. Husum	11 1 36	3515/6037	Ostönnen	14 8 41	3430/5712
Opfingen	22 2 34	3404/5319	–, Kr. Rendsburg	11 1 42	3551/6021	Ostrach	23 2 47	3529/5313
Opherdicke	14 9 42	3405/5706	Ostenfelde, Kr. Melle	13 5 35	3458/5781	Ostrhauderfehn	13 6 32	3407/5890
Ophoven	14 4 34	2507/5664	–, Kr. Osnabrück	13 5 37	3433/5779	Ostrohe	11 1 37	3509/6009
Opladen, Stadt	14 1 39	2570/5659	–, Kr. Warendorf	14 5 41	3436/5748	Ost-Steimbek	11 1 46	3577/5935
Opmünden	14 8 41	3442/5713	Ostenland	14 7 41	3473/5740	Osttünnen	14 9 42	3423/5723
Oppeln	13 4 32	3500/5955	Ostenwalde	13 5 31	3405/5856	Ost- u. Westerosen	13 5 32	3419/5820
Oppelsbohm	17 1 49	3535/5414	Osteraccum	13 6 34	3411/5946	Oswald	14 8 37	3459/5692
Oppenau	22 2 41	3438/5371	Osterath	14 1 35	2543/5681	Oswald, Sankt	18 2 35	4605/5418
Oppendorf, Kr. Lübbecke	14 7 38	3465/5813	Osterbelmhusen	11 1 47	3508/5975	Otersen	13 4 36	3523/5857
–, Kr. Plön	11 1 41	3579/6021	Osterberg	18 7 37	3587/5335	Othfresen	13 7 33	3596/5764
Oppenhausen	21 1 39	3391/5563	Osterbinde	13 1 32	3484/5857	Ottacker	18 7 48	3600/5279
Oppenheim, Stadt	21 4 33	3453/5524	Osterbönen	14 9 42	3417/5720	Ottbergen, Kr. Hildesheim-		
Oppenrod	16 1 31	3486/5605	Osterbrock	13 5 36	2589/5830	Marienburg	13 2 35	3574/5780
Oppenwehe	14 7 38	3468/5815	Osterbruch	13 4 32	3496/5961	–, Kr. Hötter	14 7 36	3521/5730
Oppenweiler	17 1 32	3534/5428	Osterbuch	18 7 49	4406/5376	Ottelmannshausen	18 6 44	4392/5579
Oppershausen	13 7 32	3568/5744	Osterburken, Stadt	17 2 32	3531/5477	Ottenbach	17 1 36	3555/5400
Oppersdorf	18 3 43	4505/5436	Osterby, Kr. Eckernförde	11 1 31	3549/6036	Ottenberg	18 4 43	4457/5508
Oppershausen	13 3 32	3581/5829	–, Kr. Südtondern	11 1 48	3513/6074	Ottenbronn	23 1 33	3482/5401
Oppershofen	16 1 29	3481/5586	Ostercappeln	13 5 38	3447/5801	Ottenbüttel	11 1 45	3533/5982
Oppertshausen	21 1 40	3390/5535	Osterdorf	18 5 47	4424/5425	Ottendorf, Kr. Backnang	17 1 32	3554/5433
Oppertshofen	18 7 33	4402/5397	Ostereistedt	13 4 31	3512/5907	–, Kr. Haßfurt	18 6 40	3599/5543
Oppfingen	17 1 47	3561/5378	Osterrichter	14 9 42	3420/5719	–, Kr. Rendsburg	11 1 42	3568/6024
Orb, Bad, Stadt	16 3 83	3525/5565	Osterhagen, Kr. Lemgo	14 7 37	3495/5773	–, Kr. Stade	13 4 35	3528/5918
Orbis	21 5 35	3427/5507	–, Kr. Osterode (Harz)	13 2 39	3603/5719	Ottengrün	18 3 47	4530/5536
Ordung	11 1 32	3474/6023	–, Ihlpohl	13 4 33	3480/5895	Ottenhausen, Kr. Calw	23 1 33	3467/5415
Orendelsall	17 1 44	3539/5459	Osterheide, Gtsbz.	13 3 34	3549/5858	–, Kr. Hötter	14 7 36	3502/5748
Orenhofen	21 2 36	2547/5529	Osterhever	11 1 32	3484/6028	Ottenheim	22 2 37	3408/5362
Orferode	16 2 67	3565/5680	Osterhofen, Kr. Wolftrats-			Ottenhöfen i. Schwarzwald	22 3 31	3438/5381
Orfgen	21 1 32	3396/5615	hausen	18 1 56	4462/5298	Ottenhof	18 4 43	4461/5504
Orlach	17 1 46	3559/5453	–, Stadt, Kr. Wolfstein	18 2 50	4575/5397	Ottenhofen, Kr. Erding	18 1 38	4491/5342
Orlen	16 3 92	3441/5561	Osterholz, Kr. Grfsch. Hoya	13 1 32	3493/5865	–, Kr. Uffenheim	18 5 46	3599/5480
Orlenbach	21 2 34	2527/5558	–, Scharnbeck, Stadt	13 4 33	3486/5899	Ottensen, Kr. Grfsch.		
Orleshausen	16 1 23	3504/5572	Osterhorn	11 1 39	3546/5970	Schaumburg	13 1 33	3521/5804
Ormont	21 2 34	2532/5577	Osterhusen	13 6 33	2580/5921	–, Kr. Stade	13 4 35	3544/5924
Ornbau, Stadt	18 5 35	4402/5450	Ostermarsch	13 6 33	2580/5946	Ottensoo	18 5 40	4452/5486
Orpethal	16 2 65	3497/5706	Ostermoor	11 1 47	3512/5975	Ottenstein, Dorf, Kr. Ahaus	14 5 31	2563/5771
Orsbeck	14 4 34	2510/5661	Ostermünzel	13 1 35	3534/5804	–, Flecken, Kr. Holzminden	13 2 36	3528/5757
Orsberg	21 1 38	2588/5607	Osterndorf	13 4 37	3489/5924	–, Forst, Kr. Holzminden	13 2 36	3530/5760
Orschweiler	22 2 37	3411/5350	Osternohe	18 5 40	4454/5495	Otter	13 3 36	3549/5901
Orsenhausen	23 1 32	3571/5342	Osteroide (Harz), Stadt	13 2 39	3586/5733	Otterbach, Kr. Alsfeld	16 1 21	3506/5617
Orsfeld	21 2 32	2544/5543	Oster-Ohrstedt	11 1 36	3514/6042	–, Kr. Kaiserslautern	21 5 34	3408/5484
Orsingen	22 1 44	3495/5300	Osterrade	11 1 47	3523/6006	Otterberg, Stadt	21 5 34	3411/5486
Orsoy, Land	14 2 37	2543/5714	Osterröndfeld	11 1 42	3545/6018	Otterfing	18 1 56	4476/5308
–, Stadt	14 2 37	2547/5710	Osterröndfeld	13 6 31	3401/5922	Ottering	18 2 33	4539/5397
Ort	18 2 52	5392/5409	Oster-Schnatebüll	11 1 48	3496/6069	Otterndorf, Stadt	13 4 32	3493/5964
Ortenberg, Kr. Offenburg	22 2 41	3424/5369	Ostersode	13 4 33	3498/5909	Otternhagen	13 1 36	3536/5820
–, Stadt, Kr. Büdingen	16 1 23	3504/5580	Osterspai	21 3 32	3401/5568	Ottersberg	13 4 36	3509/5886
Ortenburg, Markt	18 2 50	4591/5379	Osterstedt	11 1 42	3538/5998	Ottersdorf, Kr. Rastatt	22 3 42	3438/5414
Ortlfing	18 7 44	4429/5396	Ostertimke	13 4 31	3512/5903	–, Kr. Schwabach	18 5 45	4429/5463
Ortlfingen	18 7 49	4411/5384	Ostervese	13 4 34	3538/5891	Ottersheim, Kr. Gerners-		
Ortshausen	13 7 32	3580/5761	Osterwaal	18 2 41	4479/5383	heim	21 5 33	3444/5450
Orxhausen	13 7 32	3567/5748	Osterwald, Kr. Grfsch.			–, Kr. Kirchheimbolanden	21 5 35	3435/5499
Osann	21 2 37	2568/5532	Bentheim	13 5 33	2570/5822	Otterskirchen	18 2 50	4595/5388
Osburg	21 2 36	2557/5508	–, Kr. Hameln-Pyrmont	13 1 34	3543/5775	Otterstadt	21 5 42	3460/5470
Osdorf	11 1 31	3566/6033	Osterwald-Oberende	13 1 36	3539/5814	Otterstedt	13 4 36	3510/5890
Osloß	13 3 35	4410/5816	Osterwald-Unterende	13 1 36	3538/5814	Otterstein	13 4 33	3499/5898
Osnabrück, Stadt	13 5 11	3435/5793	Osterwick	14 5 34	2583/5765	Otterswang, Kr. Biberach	23 1 32	3548/5315
Osseltshausen	18 2 41	4476/5381	Osterzell	18 7 38	4406/5305	–, Kr. Sigmaringen	23 2 47	3517/5313
Ossenberg	14 2 37	2540/5715	Osterzhausen	18 1 31	4425/5381	Ottersweiler	22 3 31	3435/5393
Ossendorf	14 7 42	3506/5708	Ostgroßefehn	13 6 31	3406/5920	Otterzhofen	18 3 44	4478/5430
Ossenfeld	13 2 37	3555/5710	Ostharingen	13 7 33	3594/5764	Ottilien, Sankt	16 2 67	3545/5676
Ossenheim	16 1 29	3485/5576	Osthausen	18 6 50	3575/5495	Otting, Kr. Donauwörth	18 7 33	4412/5416
Ossum-Bösinghoven	14 1 35	2544/5686	Ostheim, Kr. Friedberg	16 1 29	3476/5585	–, Kr. Laufen	18 1 44	4552/5311
Ostbarthausen	14 7 34	3448/5773	–, Kr. Gunzenhausen	18 5 37	4404/5433	Ottingen	13 4 34	3542/5871
Ostbense	13 6 34	3409/5951	–, Kr. Hanau	16 3 84	3493/5565	Ottlar	16 2 65	3479/5688
Ostbevern	14 5 41	3420/5767	–, Kr. Hofgeismar	16 2 58	3522/5708	Ottmaring, Kr. Beilngries	18 3 32	4467/5434
Ostbüderich	14 8 41	3422/5713	–, Kr. Melsungen	16 2 63	3533/5660	–, Kr. Friedberg	18 7 34	4427/5356
Ostbüren	14 9 42	3414/5709	–, Markt, Kr. Hofheim i. UFr.	18 6 41	4395/5555	–, Kr. Vilshofen	18 2 50	4570/5398

Gemeinde	Kenn- ziffer	Koordinaten- schlüssel	Gemeinde	Kenn- ziffer	Koordinaten- schlüssel	Gemeinde	Kenn- ziffer	Koordinaten- schlüssel
Ottmarsbocholt	14 5 35	2606/5744	Parkstetten	18 2 47	4544/5420	Perletzhofen	18 3 44	4476/5430
Ottmarshausen	18 7 31	4412/5363	Parleiten	18 1 48	4470/5392	Petrouse	17 1 40	3493/5409
Ottmarsheim	17 1 41	3514/5431	Parnewinkel	13 4 31	3514/5917	Perscheid	21 1 39	3407/5548
Otrobeuren, Markt	18 7 42	3597/5312	Parsau	13 7 34	4425/5823	Pertolzhofen	18 3 41	4525/5476
Ottorfzell	18 6 48	3511/5495	Parsberg, Kr. Miesbach	18 1 45	4490/5294	Pesch, Kr. Grevenbroich	14 1 34	2537/5671
Ottoschwanden	22 2 33	3417/5339	-, Markt, Kr. Parsberg	18 3 42	4479/5447	-, Kr. Schleiden	14 4 37	2549/5599
Ottowind	18 4 33	4421/5580	Parsdorf	18 1 37	4484/5334	Pessenburheim	18 7 48	4423/5389
Ottrau	16 2 69	3527/5630	Parsit	14 8 41	3428/5707	Pestenacker	18 1 43	4422/5336
Otze	13 3 31	3569/5818	Partenheim	21 4 31	3433/5527	Peter, Sankt, Kr. Eiderstedt	11 1 32	3476/6019
Otzing	18 2 32	4560/5403	Partenstein	18 6 45	3537/5545	-, Sankt, Kr. Freiburg	22 2 34	3428/5320
Otzweiler	21 1 36	3392/5509	Paschel	21 2 35	2549/5500	Petersaurach	18 5 31	4409/5464
Outscheid	21 2 32	2525/5520	Pasenbach	18 1 36	4458/5358	Petersberg, Kr. Fulda	16 2 55	3550/5603
Ovelgönne, Kr. Harburg	13 3 36	3550/5925	Passade	11 1 41	3585/6027	-, Kr. Hersfeld	16 2 57	3552/5636
-, Kr. Wesermarsch	13 8 36	3461/5912	Passau, Stadt	18 2 13	4608/5383	Petersbuch	18 5 39	4441/5427
Ovenhausen	14 7 36	3520/5738	Pastetten	18 1 38	4496/5341	Petersdorf a. Fehmarn	11 1 38	4440/6039
Ovenstädt	14 7 39	3498/5810	Patersbach	21 5 36	2604/5493	-, Kr. Aichach	18 1 31	4427/5375
Over	13 3 36	3572/5923	Patersberg	21 3 32	3410/5559	Petersglaim	18 2 40	4506/5389
Overath	14 3 36	2590/5644	Patersdorf	18 2 48	4572/5431	Petersgmünd	18 5 45	4429/5451
Overbeck	14 2 38	2556/5732	Patersholz	18 5 39	4443/5448	Petershagen, Stadt	14 7 39	3498/5805
Overberge	14 9 42	3407/5721	Pattendorf	18 2 46	4501/5398	Petershausen	18 1 36	4461/5364
Overhagen	14 8 36	3452/5724	Pattenham	18 2 36	4588/5360	Petershütte	13 2 39	3584/5734
Owen, Stadt	17 1 43	3534/5384	Pattensen, Kr. Harburg	13 3 36	3576/5910	Peterskirchen I,		
Owingen, Kr. Hechingen	23 2 46	3487/5356	-, Stadt, Kr. Springe	13 1 38	3552/5793	Kr. Eggenfelden	18 2 34	4555/5367
-, Kr. Überlingen	22 1 45	3513/5297	Pattern b. Aldenhoven	14 4 35	2522/5638	-, Kr. Eggenfelden	18 2 34	4563/5373
Owschlag	11 1 31	3539/6029	-, b. Mersch	14 4 35	2527/5646	-, Kr. Mühldorf	18 1 46	4535/5329
Oxbüll	11 1 34	3534/6075	Paulushofen	18 3 32	4463/5431	Peterslahr	21 1 32	3392/5609
Oxenbronn	18 7 36	3595/5360	Pauluszell	18 2 49	4523/5359	Peterstal (Renchthal), Bad	22 2 41	3441/5366
Oxstedt	13 4 32	3474/5963	Paunzhausen	18 1 39	4468/5371	Petersthal	18 7 39	3604/5278
Oyle	13 1 37	3510/5835	Pautzfeld	18 4 35	4430/5515	Peterswald	21 1 41	2592/5541
Oyten	13 4 36	3501/5881	Pavelsbach	18 3 38	4452/5459	Peterswörth	18 7 32	3601/5378
Oyterdamm	13 4 36	3499/5680	Pech	14 3 32	2579/5613	Peterzell, Kr. Rottweil	23 1 40	3460/5354
			Pechgraben	18 4 39	4467/5543	-, Kr. Villingen	22 1 46	3454/5333
			Pechhofen	18 3 47	4518/5536	Petkum	13 6 32	2585/5912
			Peckeloh	14 7 34	3438/5765	Pettendorf, Kr. Bayreuth	18 4 32	4465/5528
			Peckelsheim, Stadt	14 7 42	3509/5718	-, Kr. Regensburg	18 3 43	4500/5436
			Peesten	18 4 39	4454/5547	Pettenhofen, Kr. Ingolstadt	18 1 42	4447/5405
			Peffingen	21 2 32	2529/5530	-, Kr. Neumarkt i.d. OPf.	18 3 38	4467/5471
			Pegestorf	13 2 36	3534/5755	Pettenreuth	18 3 43	4519/5444
			Pegnitz, Stadt	18 4 43	4467/5514	Pettensiedel	18 4 35	4422/5497
			Peine, Stadt	13 2 41	3584/5799	Petterweil	16 1 29	3479/5567
			Peingdorf	13 5 35	3447/5782	Petting	18 1 44	4561/5309
			Peising	18 2 37	4504/5420	Pettstadt, Kr. Bamberg	18 4 31	4423/5522
			Peiß	18 1 47	4484/5314	-, Kr. Ebern	18 6 36	4407/5547
			Peißen	11 1 45	3540/5988	Petze	13 2 31	3564/5769
			Peißenberg, Markt	18 1 55	4431/5296	Petzenhausen	18 1 43	4422/5332
			Peiting	18 1 50	4419/5296	Petzkofen	18 3 43	4521/5416
			Pelchenhofen	18 3 38	4466/5462	Peulendorf	18 4 31	4431/5535
			Pelkum	14 9 42	3413/5723	Peutenhausen	18 1 51	4443/5376
			Pellheim	18 1 36	4457/5351	Pevestorf	13 3 33	4463/5881
			Pellingen	21 2 35	2548/5504	Pewsum	13 6 33	2572/5923
			Pellndorf	18 3 42	4479/5436	Pfäffingen	23 1 43	3497/5376
			Pellworm	11 1 36	3474/6043	Pfäfflingen	18 7 46	4394/5418
			Pelm	21 2 33	2549/5566	Pfändhausen	18 6 51	3586/5556
			Pemfling	18 3 34	4545/5459	Pfaffen-Beerfurth	16 1 27	3490/5509
			Penk	18 2 42	4522/5398	Pfaffenberg, Kr. Lörrach	22 2 38	3415/5289
			Penkefitz	13 3 33	4442/5890	-, Markt, Kr. Mallersdorf	18 2 42	4516/5404
			Pennigbüttel	13 4 33	3487/5901	Pfaffendorf, Kr. Ebern	18 6 36	4408/5560
			Pennigsehl	13 1 37	3501/5834	-, Kr. Lichtenfels	18 4 40	4444/5554
			Pente	13 5 32	3430/5806	-, Kr. Rottenburg	18 2 46	4494/5390
			Penting, Kr. Cham	18 3 34	4545/5450	Pfaffenhausen,		
			-, Kr. Neunburg vorm Wald	18 3 39	4526/5465	Kr. Fritzlar-Homberg	16 2 53	3522/5654
			Pentling	18 3 43	4504/5427	-, Kr. Gelnhausen	16 3 83	3534/5559
			Penzberg, Stadt	18 1 55	4454/5291	-, Kr. Hammelburg	18 6 39	3564/5552
			Penzendorf	18 5 45	4432/5466	-, Markt, Kr. Mindelheim	18 7 43	3608/5332
			Penzenhofen	18 5 42	4450/5472	Pfaffenhofen a.d. Glonn	18 7 34	4438/5352
			Penzenreuth	18 3 35	4470/5511	-, a.d. Ilm, Stadt	18 1 48	4464/5377
			Penzenried	18 2 32	4562/5418	-, a.d. Roth, Markt	18 7 45	3586/5358
			Penzing, Kr. Landsberg	18 1 43	4420/5327	-, Kr. Fürstenfeldbruck	18 1 40	4436/5339
			-, Kr. Wasserburg a. Inn	18 1 54	4518/5326	-, Kr. Heilbronn	17 1 38	3498/5436
			Peppenhöchstädt a. Inn	18 5 41	4410/5503	-, Kr. Neumarkt i.d. OPf.	18 3 38	4475/5470
			Perach	18 1 32	4557/5348	-, Kr. Schwabach	18 5 45	4433/5459
			Perasdorf	18 2 31	4559/5424	-, Kr. Uffenheim	18 5 46	3594/5485
			Percha	18 1 52	4451/5319	-, Kr. Wertingen	18 7 49	4405/5387
			Perchting	18 1 52	4446/5318	Pfaffenreuth	18 3 47	4520/5537
			Perkam	18 2 47	4532/5413	Pfaffenrod	16 2 55	3533/5594
			Perlesreut, Markt	18 2 52	4606/5406	Pfaffenrot	17 2 34	3461/5414

Pfaffen-Schwabenheim – Polsum

Gemeinde	Kenn- ziffer	Koordinaten- schlüssel	Gemeinde	Kenn- ziffer	Koordinaten- schlüssel	Gemeinde	Kenn- ziffer	Koordinaten- schlüssel
Pfaffen-Schwabenheim . . .	21 4 32	3424/5524	Pier	14 4 32	2528/5636	Plesten	18 4 33	4440/5570
Pfaffenweiler, Kr. Freiburg	22 2 34	3407/5312	Pierheim	18 5 39	4446/5450	Plettenberg, Stadt	14 8 31	3421/5676
–, Kr. Villingen	22 1 46	3457/5322	Pierling	18 1 53	4547/5314	Pleußen	18 3 47	4519/5539
Pfaffenwiesbach	16 3 93	3472/5577	Piesing	18 1 32	4564/5341	Pleutersbach	17 2 33	3496/5479
Pfaffing	18 1 54	4508/5324	Piesport	21 2 37	2566/5528	Pleystein, Stadt	18 3 48	4530/5501
Pfahlbronn	17 1 45	3550/5412	Pietenfeld	18 5 33	4444/5414	Pliening	18 1 37	4485/5340
Pfahldorf	18 5 33	4451/5425	Pietling	18 1 44	4560/5320	Pliezhausen	23 1 43	3515/5380
Pfahlenheim	18 5 46	3581/5491	Pietzing	18 1 49	4518/5303	Plittersdorf, Kr. Ahrweiler	21 1 31	2562/5596
Pfalheim	17 1 31	3592/5426	Pilgerzell	16 2 55	3552/5598	–, Kr. Rastatt	22 3 42	3438/5417
Pfakofen	18 3 43	4516/5414	Pilgramsreuth, Kr. Kemnath	18 3 36	4502/5535	Plittershagen	14 8 39	3419/5639
Pfalzdorf, Kr. Aurich	13 6 31	3405/5931	–, Kr. Rehau	18 4 44	4502/5565	Plöchingen, Stadt	17 1 35	3531/5397
–, Kr. Kleve	14 1 36	2511/5730	Pillig	21 1 37	2593/5567	Plockhorst	13 2 41	3588/5812
Pfalzel	21 2 36	2549/5516	Pillmersried, Kr. Neunburg			Plön	11 1 41	3592/6004
Pfalzfeld	21 1 39	3398/5553	vorm Wald	18 3 39	4537/5474	Plönjeshausen	13 4 31	3512/5921
Pfalzgrafenweiler	23 1 35	3468/5377	–, Kr. Waldmünchen	18 3 49	4538/5472	Plörnbach	18 1 39	4486/5371
Pfalzpaint	18 5 33	4451/5422	Pillnach	18 3 43	4536/5427	Plösen	18 4 32	4459/5529
Pfarrkirchen, Stadt	18 2 44	4570/5367	Pilmeroth	21 2 31	2582/5529	Plößberg b. Selb	18 4 44	4509/5562
Pfarrweisach	18 6 36	4410/5557	Pilmersreuth a. Wald	18 3 47	4531/5530	–, Kr. Tirschenreuth	18 3 47	4522/5516
Pfatter	18 3 43	4528/5425	Pilsach	18 3 38	4464/5465	Plössen	18 3 36	4485/5525
Pfeddersheim	21 4 34	3447/5500	Pilsting, Markt	18 2 39	4548/5396	Plüderhausen	17 1 49	3544/5407
Pfedelbach	17 1 44	3536/5449	Pilsun	13 6 33	2570/5928	Plütscheid	21 2 34	2530/5550
Pfeffelbach	21 1 33	2596/5490	Pinache	17 1 48	3489/5419	Plumbach	13 3 33	4430/5887
Pfeffendorf	18 2 46	4505/5398	Pingsheim	14 3 33	2549/5629	Pluwig	21 2 36	2551/5506
Pfeffenhausen, Markt	18 2 46	4497/5392	Pinkofen	18 2 42	4516/5410	Pobenhausen	18 1 51	4454/5392
Pfeffertshofen	18 3 38	4466/5465	Pinneberg, Stadt	11 1 39	3553/5948	Pocking	18 2 36	4597/5363
Pfeffingen	23 1 31	3498/5346	Pintesfeld	21 2 34	2526/5552	Pöcking	18 1 52	4448/5314
Pfelling	18 2 31	4555/5417	Pinzberg	18 4 35	4435/5507	Pödelndorf	18 4 31	4427/5531
Pferdsfeld	21 1 36	3398/5524	Pipinsried	18 1 36	4447/5363	Pödinghausen	14 7 35	3470/5777
Pfersdorf	18 6 51	3582/5555	Pirk	18 3 40	4512/5500	Pöhlde	13 2 39	3590/5721
Pfetrach, Kr. Freising	18 1 39	4481/5376	Pirkach	18 5 41	4413/5490	Pöhls	11 1 46	4400/5975
–, Kr. Landsbut	18 2 40	4506/5382	Pirkensee	18 3 33	4505/5447	Pöller	21 2 36	2565/5507
Pfieffe	16 2 63	3551/5664	Pirmasens, Stadt	21 5 16	3398/5452	Pölich	21 2 36	2561/5518
Pfirsichbach	16 1 27	3497/5517	Pischdorf	18 3 37	4522/5481	Pölitze	11 1 46	3591/5961
Pfitzingen	17 1 42	3564/5477	Pischelsdorf, Kr. Eggen-			Pölling	18 3 38	4458/5462
Pflaumfeld	18 5 37	4408/5439	felden	18 2 34	4552/5380	Pömben	14 7 36	3504/5738
Pflaumheim	18 6 49	3504/5530	–, Kr. Pfaffenhofen a.d. Ilm	18 1 48	4461/5367	Pönnig	18 2 47	4535/5411
Pflaumloch	17 1 31	3606/5414	Pisselberg	13 3 33	4438/5887	Pörring	18 1 37	4488/5329
Pflocksbach	18 6 45	3542/5536	Pissighofen	21 3 32	3413/5565	Pörsbach	18 1 48	4460/5387
Pflugdorf	18 1 43	4419/5315	Pitscheid	21 1 31	2559/5592	Pörndorf	18 2 34	4574/5385
Pflummern	23 1 41	3531/5337	Pittenbach	21 2 34	2525/5560	Pörsbach	21 5 34	3398/5486
Pförring, Markt	18 1 42	4477/5408	Pittenhart	18 1 53	4529/5316	Pöschendorf	11 1 45	3532/5989
Pfofeld	18 5 37	4415/5442	Pittersberg	18 3 31	4502/5471	Pösing	18 3 45	4540/5455
Pfohren	22 1 32	3467/5311	Pittersdorf	18 4 32	4464/5529	Pöttmes, Markt	18 1 31	4433/5384
Pfordt	16 1 33	3542/5613	Pittrich	18 2 47	4538/5421	Pötzen	13 1 33	3524/5781
Pforzen	18 7 38	4396/5311	Pitzling, Kr. Cham	18 3 34	4544/5457	Pötzmes	18 2 41	4486/5390
Pforzheim, Stadt	17 2 14	3478/5418	–, Kr. Landsberg	18 1 43	4417/5320	Pogeez	11 1 35	4416/5958
Pfraundorf	18 1 49	4508/5296	Pivitsheide, Vogtei Heiden	14 7 33	3487/5757	Poggenhausen, Kr. Grfsch.		
Pfraunfeld	18 5 47	4434/5437	–, Vogtei Lage	14 7 33	3484/5757	Schaumburg	13 1 33	3514/5788
Pfreimd, Stadt	18 3 37	4513/5484	Plaggenburg	13 6 31	3403/5932	–, Kr. Neustadt a. Rbge. . . .	13 1 36	3532/5816
Pfrentsch	18 3 48	4535/5498	Plaggenschale	13 5 32	3417/5818	Poggensee	11 1 35	4406/5947
Pfombach	18 1 39	4501/5367	Plaide	21 1 37	2598/5884	Poghausen	13 6 32	3419/5912
Pfrondorf, Kr. Calw	23 1 33	3480/5384	Planegg	18 1 47	4457/5330	Pogum	13 6 32	2584/5910
–, Kr. Tübingen	23 1 43	3508/5379	Planig	21 4 32	3422/5525	Pohl	21 3 33	3419/5568
Pfronstetten	23 1 37	3527/5349	Plankenfels	18 4 34	4452/5528	– Gons	16 1 29	3475/5591
Pfronten	18 7 35	4392/5272	Plankorth	13 5 34	2595/5829	Pohlbach	21 2 37	2563/5531
Pfrungen	23 1 38	3530/5304	Plankstadt	17 2 35	3470/5472	Pohle	13 1 38	3523/5792
Pfünz	18 5 33	4446/5417	Plankstetten	18 3 32	4460/5437	Pohnsdorf	11 1 41	3581/6012
Pfuhi, Kr. Neu-Ulm	18 7 45	3577/5364	Plantlünne	13 5 34	2597/5812	Poigham	18 2 36	4593/5365
–, Kr. Oberwesterwaldkreis	21 3 31	3427/5614	Plascheid	21 2 32	2520/5544	Poign	18 3 43	4508/5421
Pfullendorf	22 1 45	3519/5310	Plate	13 3 33	4442/5872	Poikam	18 2 37	4501/5421
Pfullingen, Stadt	23 1 39	3517/5369	Platenlaase	13 3 33	4439/5878	Pöing	18 1 37	4486/5337
Pfungstadt, Stadt	16 1 25	3471/5518	Platjenwerbe	13 4 33	3479/5895	Poitzen	13 3 32	3576/5864
Philippsburg, Stadt	17 2 31	3460/5455	Platten	21 2 37	2568/5535	Polau	13 3 39	4422/5876
Philippsheim	21 2 32	2545/5535	Plattenhardt	17 1 35	3515/5391	Polch	21 1 37	2592/5574
Philippsreut	18 2 52	3403/5415	Plattling, Stadt	18 2 32	4574/5405	Poll	14 4 32	2547/5627
Philippstein	16 3 87	3456/5595	Platz, Markt	18 6 35	3565/5571	Pollanden	18 5 38	4467/5478
Philippsthal	16 2 57	3570/5634	Plech, Markt	18 4 43	4462/5502	Pollanten	18 3 32	4461/5445
Pichl, Kr. Aichach	18 1 31	4424/5378	Pleckhausen	21 1 32	3397/5607	Polle-Estringen	13 5 34	2592/5816
–, Kr. Ingolstadt	18 1 42	4462/5396	Pleidelsheim	17 1 41	3515/5425	Polle, Kr. Hameln-Pyrmont	13 1 34	3527/5752
Pichlberg	18 3 35	4492/5516	Plein	21 2 37	2562/5543	Pollenfeld	18 5 33	4442/5423
Pickließem	21 2 32	2546/5539	Pleinfeld, Markt	18 5 47	4426/5442	Pollhagen	13 1 42	3513/5806
Piding	18 1 35	4568/5293	Pleinting, Markt	18 2 50	4583/5392	Pollhöfen	13 3 32	3599/5831
Piegingdorf	18 2 46	4508/5402	Pleisweiler-Oberhofen	21 5 31	3427/5442	Polling, Kr. Mühldorf	18 1 46	4541/5342
Pielenhofen, Kr. Parsberg . .	18 3 42	4479/5461	Pleisersheim	21 4 32	3425/5522	–, Kr. Weilheim	18 1 55	4435/5297
–, Kr. Regensburg	18 3 43	4496/5437	Pleizenhausen	21 1 40	3397/5542	Polsingen	18 5 37	4406/5421
Pielweichs	18 2 32	4564/5404	Pleß	18 7 42	3586/5329	Polsum	14 6 37	2572/5721

Rachelshausen – Recklingsen

Gemeinde	Kenn- ziffer	Koordinaten- schlüssel	Gemeinde	Kenn- ziffer	Koordinaten- schlüssel	Gemeinde	Kenn- ziffer	Koordinaten- schlüssel
Rachelshausen	16 3 81	3466/5628	Ramsach	18 1 43	4423/5328	Rattenkirchen	18 1 46	4523/5345
Racksen	21 1 32	3407/5623	Ramsau	18 1 35	4567/5275	Rattiszell	18 2 31	4549/5432
Radbruch	13 3 36	3586/5909	Ramsbach	22 2 41	3437/5373	Rattlar	16 2 65	3495/5686
Raddestorf	13 1 37	3498/5814	Ramsbeck	14 8 37	3458/5686	Ratzbek	11 1 46	4405/5969
Rade, Kr. Gifhorn	13 3 35	4418/5845	Ramsberg	18 5 47	4422/5443	Ratzeburg, Stadt	11 1 35	4419/5953
–, Kr. Harburg	13 3 36	3553/5917	Ramschied	16 3 92	3431/5556	Ratzenhofen	18 2 41	4486/5395
–, Kr. Osterholz	13 4 33	3468/5903	Ramsdorf, Kspl., Kr. Borken	14 5 33	2560/5750	Ratzenried	23 1 45	3568/5288
–, Kr. Steinburg	11 1 45	3527/5981	–, Kr. Vilshofen	18 2 50	4566/5394	Ratzenwinden	18 5 31	4401/5460
Rade / Hohenwestedt	11 1 42	3547/5997	–, Stadt, Kr. Borken	14 5 33	2563/5750	Ratzert	21 1 38	3401/5612
Rade / Rendsburg	11 1 42	3548/6022	Ramsel	13 5 34	2594/5820	Ratzing	18 2 52	5399/5400
Radegast	13 3 37	4415/5913	Ramsen	21 5 35	3429/5489	Raubach, Kr. Erbach	16 1 27	3492/5491
Radelstetten	17 1 47	3563/5377	Ramsenthal	18 4 32	4471/5541	–, Kr. Neuwied	21 1 38	3402/5605
Raden	13 1 33	3521/5788	Ramsloh	13 8 32	3411/5886	Raubersried	18 5 45	4438/5468
Radenbeck, Kr. Gifhorn	13 3 35	4423/5835	Rampau	18 3 43	4510/5447	Rauenberg, Kr. Heidelberg	17 2 33	3478/5459
–, Kr. Lüneburg	13 3 37	4408/5900	Ramstedt	11 1 36	3510/6030	–, Kr. Tauberbischofsheim	17 2 39	3527/5511
Raderach	22 1 45	3533/5284	Ramstein	21 5 34	3395/5480	Rauenbuch	18 5 31	3604/5461
Raderhorst	14 7 39	3506/5805	Ramsthal	18 6 39	3576/5556	Rauental	22 3 42	3445/5413
Radevormwald, Stadt	14 1 39	2595/5674	Randegg	22 1 36	3482/5287	Rauenthal	16 3 89	3436/5547
Radevormwald	16 1 26	3501/5527	Randelsried	18 1 31	4453/5366	Rauenzell	18 5 35	4394/5456
Radlinghausen	14 8 33	3477/5700	Randerath	14 4 34	2512/5653	Rauenzell	18 7 48	3594/5270
Radmühl, Kr. Gelnhausen	16 3 83	3526/5585	Randersacker, Markt	18 6 52	3570/5514	Rauischholzhausen	16 2 61	3491/5625
–, Kr. Lauterbach	16 1 33	3526/5586	Randling	18 2 44	4567/5356	Raubach	21 1 36	3402/5510
Radolfzell	22 1 36	3498/5289	Ranfels	18 2 35	4593/5404	Raumergrün	18 4 47	4498/5556
Räber	13 3 39	3595/5861	Rangendingen	23 2 46	3492/5361	Raumland	14 8 43	3456/5655
Räbke	13 7 34	4423/5885	Ranna	18 3 35	4469/5502	Raunertshofen	18 7 45	3587/5361
Rädeloh	13 3 35	3595/5845	Rannenbergr	13 1 33	3517/5787	Raunheim	16 1 32	3460/5542
Ränkam	18 3 34	4558/5462	Rannersdorf	18 3 49	4548/5468	Rauschenberg, Markt,		
Raesfeld	14 5 33	2558/5737	Rannungen	18 6 33	3586/5559	Kr. Neustadt a.d. Aisch	18 5 41	4404/5503
Rätzlingen	13 3 39	4411/5872	Ranoldsberg	18 1 46	4525/5352	–, Stadt, Kr. Marburg	16 2 61	3494/5638
Räumlas	18 4 42	4470/5572	Ransbach, Kr. Hersfeld	16 2 57	3562/5632	Rausdorf	11 1 46	3588/5940
Rahde	11 1 45	3548/5986	–, Kr. Neumarkt i.d. OPf.	18 3 38	4481/5465	Rautenberg	13 2 35	3571/5788
Rahden	14 7 38	3474/5811	–, Kr. Ziegenhain	16 2 69	3516/5638	Rautendorf	13 4 33	3502/5889
Rahe	13 6 31	2595/5926	– (Westerwald)	21 3 34	3409/5593	Rautenhausen	16 2 64	3558/5654
Rahms	21 1 38	2600/5607	Ranschbach	21 5 37	3429/5451	Rautheim	13 7 31	4404/5791
Rahrach	14 8 38	3428/5656	Ransel	16 3 89	3417/5552	Raven	13 3 36	3577/5894
Raibach	16 1 26	3497/5526	Ranstadt	16 1 23	3499/5580	Ravengiersburg	21 1 40	3390/5534
Rai-Breitenbach	16 1 27	3504/5520	Ransweiler	21 5 41	3411/5503	Ravensburg, Stadt	23 1 38	3546/5294
Raich	22 2 38	3410/5291	Rantrum	11 1 36	3508/6034	Raversbeuren	21 1 41	2588/5536
Raidelbach	16 1 22	3480/5507	Rantum	11 1 48	3454/6079	Ravolzhausen	16 3 84	3499/5561
Raidwangen	17 1 43	3523/5385	Rantzau, Gtsbz.,			Rayerschied	21 1 40	3398/5543
Raigerich	18 3 31	4493/5480	Kr. Pinneberg	11 1 39	3555/5967	Rebbeke	14 7 32	3462/5730
Rain, Kr. Straubing	18 2 47	4534/5419	–, Kr. Plön	11 1 41	4403/6013	Rebberlah	13 3 32	3579/5846
–, Stadt, Kr. Neuburg			Ranzau	13 3 33	4448/5875	Rebenstorf	13 3 33	4447/5868
a.d. Donau	18 7 44	4420/5396	Ranzenthal	18 3 35	4473/5512	Rebgesheim	16 1 33	3516/5603
Raindorf, Kr. Cham	18 3 34	4555/5456	Rappach	17 1 44	3531/5448	Rech	21 1 31	2573/5598
–, Kr. Regen	18 2 45	4588/5417	Rappenau, Bad	17 2 38	3507/5456	Rechberg, Kr. Parsberg	18 3 42	4490/5445
Rainertshausen	18 2 46	4493/5388	Rapperath	21 2 31	2579/5520	–, Kr. Schwäbisch Gmünd	17 1 45	3558/5402
Rainrod, Kr. Alsfeld	16 1 21	3523/5620	Rappershausen	18 6 47	3600/5584	–, Kr. Waldshut	22 1 47	3455/5279
–, Kr. Büdingen	16 1 23	3506/5592	Rapperszell	18 5 33	4448/5422	Rechberghausen	17 1 36	3547/5400
Raisdorf	11 1 41	3580/6017	Rapperzell	18 1 31	4442/5371	Rechbergreuthen	18 7 36	4390/5371
Raisting	18 1 55	4433/5308	Rappetenreuth	18 4 45	4475/5565	Recheldorf	18 6 36	4418/5554
Raitbach, Kr. Lörrach	22 2 38	3415/5283	Rappoltengrün	18 4 38	4459/5585	Rechenberg	17 1 34	3583/5435
–, Kr. Pfaffenhofen a.d. Ilm	18 1 48	4461/5385	Rarbach	14 8 37	3451/5680	Rechertsried	18 2 48	4562/5436
Raitenbuch, Kr. Beilngries	18 3 32	4465/5439	Rasch	18 5 42	4455/5470	Rechtebach	16 2 51	3560/5665
–, Kr. Neustadt	22 2 40	3436/5304	Rascheid	21 2 36	2567/5508	Rechtenbach,		
–, Kr. Parsberg	18 3 42	4487/5450	Rasdorf	16 2 59	3563/5620	Kr. Bergzabern	21 5 31	3424/5436
–, Kr. Weißenburg i. Bay.	18 5 47	4436/5432	Rassau	13 3 39	4412/5870	–, Kr. Lohr	18 6 45	3536/5538
Raitenhart	18 1 32	4549/5345	Raßberg	18 2 43	5394/5393	Rechtenfleth	13 4 37	3467/5916
Raitenhaslach	18 1 32	4559/5333	Raßdorf	16 2 64	3568/5646	Rechtenstein	23 1 34	3541/5345
Raitenhaslach	22 1 44	3497/5305	Raßreuth	18 2 51	5400/5393	Rechtern	13 1 31	3468/5840
Raken	13 5 36	2585/5852	Rast	22 1 44	3509/5311	Rechtis	18 7 39	3590/5283
Ralingen	21 2 36	2536/5528	Rastatt, Stadt	22 3 42	3442/5414	Rechtmeiring	18 1 54	4512/5332
Rambach	16 2 51	3580/5664	Rastdorf	13 5 31	3413/5866	Rechtsweg	13 6 33	2588/5934
Ramberg	21 5 31	3427/5459	Rastede	13 8 31	3446/5901	Recke	14 5 39	3413/5804
Ramelsloh	13 3 36	3568/5912	Rastorf	11 1 41	3584/6016	Reckendorf	18 6 36	4416/5543
Ramerberg	18 1 54	4510/5320	Ratekau	11 1 33	4417/5981	Reckenneusig	18 6 36	4416/5542
Ramersbach	21 1 31	2578/5595	Rarh b. Nörvenich	14 4 32	2548/5631	Reckenroth	21 3 33	3430/5566
Ramershoven	14 3 32	2568/5612	Rathjensdorf	11 1 41	3591/6027	Reckenthal	21 3 34	3419/5587
Ramhusen	11 1 47	3505/5979	Rathlosen	13 1 31	3481/5841	Reckerode	16 2 57	3542/5636
Ramlesreuth	18 3 36	4484/5524	Rathskirchen	21 5 36	3407/5498	Reckershausen,		
Ramlingen			Rathsmannsdorf	18 2 50	4592/5392	Kr. Göttingen	13 2 34	3565/5697
mit Ehlershausen	13 3 31	3568/5820	Rathweiler	21 5 36	2605/5497	–, Kr. Simmern	21 1 40	2600/5539
Rammelsbach	21 5 36	2604/5490	Ratingen, Stadt	14 1 32	2559/5684	Reckertshausen	18 6 41	4394/5558
Rammersweier	22 2 41	3424/5373	Ratshausen	23 1 31	3485/5340	Reckingen	22 1 47	3450/5271
Rammingen	17 1 47	3587/5376	Rattelsdorf, Markt	18 4 46	4420/5543	Recklinghausen, Stadt	14 6 16	2583/5721
Rampoldstetten	18 2 49	4540/5375	Rattenberg	18 2 31	4555/5439	Recklingsen	14 8 41	3430/5721

Gemeinde	Kenn- ziffer	Koordinaten- schlüssel	Gemeinde	Kenn- ziffer	Koordinaten- schlüssel	Gemeinde	Kenn- ziffer	Koordinaten- schlüssel
Reckrod	16 2 59	3556/5626	Reichenbach			Reimerath	21 1 37	2568/5575
Reckum	13 1 32	3466/5860	b. Schussenried	23 1 41	3546/5320	Reimershausen	16 2 61	3474/5619
Reddehausen	16 2 61	3486/5638	– i. Täle	17 1 36	3554/5387	Reimlingen	18 7 46	4391/5410
Reddereitz	13 3 33	4427/5871	–, Kr. Alzenau i. UFr.	18 6 31	3510/5545	Reinbek	11 1 46	3583/5932
Redderse	13 1 35	3539/5796	–, Kr. Bad Kissingen	18 6 33	3582/5570	Reinerbeck	13 1 34	3514/5768
Reddien	13 3 39	4424/5881	–, Kr. Bergstraße	16 1 22	3478/5508	Reinersdorf	18 4 36	4417/5500
Reddighausen	16 2 52	3470/5652	–, Kr. Birkenfeld	21 1 33	2592/5501	Reinerzau	23 1 35	3454/5358
Reddingen	13 3 38	3568/5865	–, Kr. Dinkelsbühl	18 5 32	4394/5434	Reinfeld	11 1 46	4400/5968
Reddingshausen	16 2 53	3533/5650	–, Kr. Kaiserslautern	21 5 34	3393/5486	Reinhards, Kr. Fulda	16 2 55	3543/5599
Redecke	13 5 35	3457/5779	–, Kr. Karlsruhe	17 2 34	3462/5421	–, Kr. Schlüchtern	16 3 91	3531/5589
Redemoissel	13 3 33	4428/5880	–, Kr. Kaufbeuren	18 7 38	4403/5305	Reinhardsachsen	17 2 32	3525/5500
Reden	13 1 35	3554/5795	–, Kr. Kronach	18 4 38	4458/5587	Reinhardschaim	16 1 31	3493/5609
Rederscheid	21 1 38	2592/5611	–, Kr. Lahr	22 2 37	3421/5355	Reinhardschhofen	18 5 41	4403/5500
Rederstall	11 1 37	3513/6011	–, Kr. Offenburg	22 2 41	3427/5367	Reinhardsried	18 7 41	3611/5296
Rederzhausen	18 7 34	4426/5356	–, Kr. Roding	18 3 45	4526/5449	Reinhardsrieth	18 3 48	4534/5405
Rednitzhembach	18 5 45	4433/5463	–, Kr. Stadtsteinach	18 4 45	4464/5567	Reinhardswald, Grsbtz.	16 2 58	3538/5704
Redwitz a.d. Rodach	18 4 40	4443/5560	–, Kr. Usingen	16 3 93	3455/5570	Reinhartshausen	18 7 31	4406/5347
Reelkirchen	14 7 33	3501/5753	–, Kr. Waiblingen	17 1 49	3532/5412	Reinhartshofen	18 7 47	4406/5345
Reelsen	14 7 36	3501/5736	–, Kr. Witzhausen	16 2 67	3554/5670	Reinhausen	13 2 34	3568/5704
Reepsholt	13 6 34	3423/5929	–, Kr. Wolfach	22 2 48	3447/5342	Reinheim	16 1 26	3488/5521
Rees, Stadt	14 1 38	2527/5736	Reichenbachsteegen	21 5 34	3395/5486	Reinsbronn	17 1 42	3575/5484
Reesdorf	11 1 41	3569/6007	Reichenberg,			Reinsbüttel	11 1 37	3494/6005
Reesereyland	14 1 38	2529/5735	Kr. Pfarrkirchen	18 2 44	4571/5368	Reinsdorf, Kr. Grfsch.		
Reeserward	14 1 38	2523/5738	–, Kr. Sankt Goarshausen	21 3 32	3412/5559	Schaumburg	13 1 33	3520/5796
Reesum	13 4 34	3513/5889	–, Kr. Würzburg	18 6 52	3565/5510	–, Kr. Helmstedt	13 7 34	4435/5781
Reetz	14 4 37	2549/5588	Reichenborn	16 3 87	3441/5599	Reinsen-Remeringhausen	13 1 42	3519/5798
Reetze	13 3 33	4441/5870	Reichenbuch	17 2 36	3507/5473	Reinsen	13 1 33	3518/5797
Referinghausen	14 8 33	3477/5679	Reicheneck	23 1 39	3517/5378	Reinsfeld	21 2 36	2563/5505
Regelsbach	18 5 45	4423/5471	Reicheneibach	18 2 34	4546/5370	Reinstetten	23 1 32	3570/5331
Regen, Stadt	18 2 45	4582/5427	Reichenhall, Bad, Stadt	18 1 11	4566/5288	Reinstorf, Kr. Lüneburg	13 3 37	4405/5901
Regendorf	18 3 43	4508/5439	Reichenhofen	23 1 45	3573/5301	–, Kr. Uelzen	13 3 39	4408/5856
Regensburg, Stadt	18 3 13	4507/5431	Reichenkirchen	18 1 38	4498/5358	Reinwarzhofen	18 5 39	4441/5438
Regensauf, Markt	18 3 43	4509/5443	Reichensachsen	16 2 51	3569/5669	Reipeldingen	21 2 34	2513/5549
Regenthal	18 4 43	4457/5511	Reichenschwand	18 5 38	4455/5487	Reipoltskirchen	21 5 36	3402/5500
Regesbostel	13 3 36	3543/5916	Reichenstein	21 1 38	3400/5608	Reisbach, Markt	18 2 33	4546/5382
Regglisweiler	17 1 47	3578/5346	Reichental	22 3 42	3455/5399	Reisch	18 1 43	4419/5324
Regnitzlosau	18 4 44	4504/5574	Reichersbeuern	18 1 34	4472/5292	Reischach, Kr. Altrötting	18 1 32	4554/5351
Regulshausen	21 1 33	2595/5512	Reichersdorf, Kr. Freising	18 1 39	4496/5377	–, Kr. Sigmaringen	23 2 47	3515/5311
Rehau, Kr. Donauwörth	18 7 33	4417/5416	–, Kr. Landau a.d. Isar	18 2 39	4555/5388	Reischenhart	18 1 49	4508/5292
–, Stadt, Kr. Rehau	18 4 44	4502/5568	–, Kr. Miesbach	18 1 45	4488/5300	Reiselfingen	22 2 40	3572/5302
Rehbach, Kr. Erbach	16 1 27	3496/5507	Reicherstein	18 7 44	4428/5386	Reisen	16 1 22	3480/5493
–, Kr. Kreuznach	21 1 36	3402/5525	Reichertshausen,			Reisenbach	17 2 32	3508/5485
Rehbeck	13 3 33	4443/5875	Kr. Freising	18 1 39	4482/5378	Reisensburg	18 7 36	3596/5370
Rehberg, Kr. Schleswig	11 1 43	3540/6060	–, Kr. Pfaffenhofen a.d. Ilm	18 1 48	4464/5370	Reiskirchen, Kr. Gießen	16 1 31	3488/5607
–, Kr. Wolfstein	18 2 52	5399/5407	Reichertshausen	18 1 54	4521/5340	–, Kr. Wetzlar	16 3 94	3465/5596
Rehborn	21 5 41	3405/5511	Reichertshofen, Markt,			Reislas	18 4 32	4484/5531
Rehburg, Bad	13 1 37	3515/5812	Kr. Ingolstadt	18 1 42	4461/5391	Reisligen	13 7 34	4421/5811
–, Stadt	13 1 37	3516/5816	–, Kr. Neumarkt i.d. OPf.	18 3 38	4458/5455	Reißing, Kr. Kelheim	18 2 37	4493/5415
Rehden	13 1 31	3465/5831	–, Kr. Schwabmünchen	18 7 47	4396/5341	–, Kr. Straubing	18 2 47	4547/5402
Rehe	21 3 31	3437/5611	Reichertswinn	18 3 42	4476/5459	Reiste	14 8 37	3447/5681
Reher, Kr. Hameln-Pyrmont	13 1 34	3516/5766	Reichling	18 1 50	4420/5310	Reistenhausen	18 6 48	3522/5514
–, Kr. Steinburg	11 1 45	3537/5993	Reichlos	16 1 33	3530/5591	Reistingen	18 7 32	3604/5394
Rehhorst	11 1 46	3597/5973	Reichmannsdorf	18 4 31	4406/5518	Reit i. Winkl	18 1 53	4536/5282
Rehling	18 1 31	4421/5373	Reichmannshausen	18 6 51	3599/5555	Reitenbuch	18 7 31	4402/5355
Rehlingen, Kr. Lüneburg	13 3 37	3581/5886	Reicholdgrün	18 4 47	4497/5554	Reiterswiesen	18 6 33	3578/5561
–, Kr. Saarburg	21 2 35	2530/5498	Reicholzheim	17 2 39	3538/5510	Reith, Kr. Dingolfing	18 2 33	4545/5381
–, Kr. Weißenburg i. Bay.	18 5 47	4419/5420	Reicholzried	18 7 39	3594/5298	–, Kr. Hammelburg	18 6 39	3566/5562
Rehm-Flehde-Bargen	11 1 37	3503/6019	Reichsthal	21 5 36	3408/5496	–, Kr. Stade	13 4 35	3524/5922
Rehme	14 7 39	3488/5787	Reichstorf	18 2 39	4568/5390	Reitsch	18 4 38	4450/5574
Rehmerloh	14 7 35	3477/5790	Reichweiler	21 1 33	2593/5490	Reitze	13 3 33	4438/5873
Rehren, AG. Obernkirchen	13 1 33	3516/5789	Reidenhausen	21 1 41	2594/5547	Reitzenhain	21 3 32	3413/5558
–, AG. Rodenberg	13 1 33	3525/5804	Reifenberg, Kr. Ebermann-			Reitzenstein	18 4 42	4481/5582
Rehweiler, Kr. Gerolzhofen	18 6 38	3603/5515	stadt	18 4 34	4438/5514	Reizendorf	18 4 43	4459/5524
–, Kr. Kusel	21 5 36	2604/5484	–, Kr. Zweibrücken	21 5 43	3391/5462	Reibhausen	16 2 53	3531/5653
Reibersdorf	18 2 47	4546/5420	Reiferscheid	21 1 32	3397/5614	Reilingen	11 1 39	3555/5947
Reibertenrod	16 1 21	3517/5625	Reiff	21 2 34	2515/5551	Relsberg	21 5 36	3403/5496
Reich	21 1 40	2603/5541	Reiffelbach	21 5 36	3405/5506	Remagen, Stadt	21 1 31	2587/5605
Reichartshausen,			Reiffenhausen	13 2 34	3567/5697	Remblinghausen	14 8 37	3451/5685
Kr. Miltenberg	18 6 48	3520/5502	Reifferscheid	21 1 31	2562/5585	Rembrücken	16 1 34	3489/5545
–, Kr. Sinsheim	17 2 38	3496/5469	Reihen	17 2 38	3494/5453	Remels	13 6 32	3416/5909
Reichau	18 7 37	3591/5329	Reil	21 2 37	2580/5543	Remetschwil	22 1 47	3436/5282
Reichelsheim i.d. Wetterau	16 1 29	3491/5580	Reileifzen	13 2 36	3532/5751	Remlingen, Kr. Wolfenbüttel	13 7 35	4409/5777
– i. Odenwald	16 1 27	3488/5508	Reilingen	17 2 35	3469/5462	–, Markt, Kr. Markt-		
Reichenau	22 1 36	3505/5284	Reilos	16 2 57	3552/5641	heidenfeld	18 6 46	3549/5519
Reichenbach a.d. Fils	17 1 35	3534/5397	Reiboldshausen	16 2 57	3537/5531	Remmels	11 1 42	3542/5998
– a. Heuberg	23 1 44	3488/5333	Reimenrod	16 1 21	3530/5623	Remmighausen	14 7 33	3494/5753

Remmingsheim – Riedlingen

Gemeinde	Kenn- ziffer	Koordinaten- schlüssel	Gemeinde	Kenn- ziffer	Koordinaten- schlüssel	Gemeinde	Kenn- ziffer	Koordinaten- schlüssel
Remmingsheim	23 1 43	3492/5372	Reuchelheim	18 6 42	3566/5537	Rhenegge	16 2 65	3484/5691
Remmatsried	18 7 41	4405/5291	Reudelssturz	21 1 37	2582/5576	Rhens	21 1 35	3401/5572
Remscheid, Stadt	14 1 19	2583/5672	Reudern	17 1 43	3529/5388	Rheurdorf	14 2 37	2532/5703
Remsede	13 5 37	3439/5777	Reulbach	16 2 55	3568/5598	Rheydt, Stadt	14 1 21	2532/5668
Remsfeld	16 2 53	3532/5652	Reundorf, Kr. Bamberg	18 4 31	4420/5522	Rhina	16 2 59	3548/5625
Remshart	18 7 36	3602/5369	–, Kr. Lichtenfels	18 4 40	4430/5555	Rhode, Kr. Gifhorn	13 3 35	4423/5709
Renchen	22 2 35	3427/5384	Reupelsdorf	18 6 38	3592/5520	–, Kr. Olpe	14 8 38	3422/5657
Renda	16 2 51	3575/5659	Reusch	18 5 46	3590/5495	Rhoden, Stadt	16 2 65	3500/5704
Rendel	16 1 29	3485/5564	Reuschbach	21 5 34	2607/5483	Rhodt unter Rietburg	21 5 37	3435/5460
Rendsburg, Stadt	11 1 42	3543/6019	Reuënköge	11 1 36	3495/6051	Rhünda	16 2 63	3529/5664
Rendswühren	11 1 41	3577/5994	Reusten	23 1 43	3494/5378	Rhumspringe	13 2 32	3589/5717
Renfrizhausen	23 1 36	3478/5359	Reut	18 2 44	4570/5353	Rhynern	14 9 42	3421/5722
Rengen	21 2 33	2560/5565	Reute, Kr. Biberach	23 1 32	3556/5326	Ribbesbüttel	13 3 35	3603/5812
Rengersbrunn	18 6 37	3539/5553	–, Kr. Emmendingen	22 2 33	3412/5328	Richelbach	18 6 48	3528/5505
Rengersdorf	18 2 39	4558/5388	–, Kr. Ravensburg	23 1 38	3553/5307	Richelsdorf	16 2 64	3570/5649
Rengersfeld	16 2 55	3565/5588	–, Kr. Stockach	22 1 44	3593/5306	Richen, Kr. Dieburg	16 1 26	3494/5527
Rengershausen, Kr. Einbeck	13 2 33	3553/5747	Reutern, Kr. Augsburg	18 7 31	4399/5369	–, Kr. Sinsheim	17 2 38	3495/5448
–, Kr. Frankenberg	16 2 52	3479/5663	–, Kr. Griesbach	18 2 36	4591/5371	Richert	21 1 38	3401/5609
–, Kr. Kassel	16 2 60	3531/5680	–, Kr. Gunzenhausen	18 5 37	4408/5457	Richstein	14 8 43	3462/5650
–, Kr. Mergentheim	17 1 42	3552/5474	Reuters	16 1 33	3524/5615	Richterich	14 4 31	2504/5631
Rengersricht	18 3 38	4449/5460	Reutersbrunn	18 6 36	4411/5550	Rickelsdorf	11 1 47	3504/6007
Rengetswiller	23 2 47	3513/5314	Reuth a. Wald	18 5 47	4438/5431	Rickenbach, Kr. Säckingen	22 1 43	3423/5276
Rengsdorf	21 1 38	3393/5597	– b. Erbdorf	18 3 40	4508/5523	–, Kr. Überlingen	22 1 45	3520/5295
Rengshausen	16 2 64	3537/5652	–, Kr. Forchheim	18 4 35	4436/5510	Rickensdorf	13 7 34	4430/5803
Renhardsweiler	23 1 41	3543/5319	–, Kr. Kronach	18 4 38	4452/5563	Rickert	11 1 42	3453/6022
Renkenberge	13 5 31	2593/5865	–, Kr. Prüm	21 2 34	2534/5573	Rickling	11 1 44	3576/5987
Rennau	13 3 35	4426/5797	– unter Neuhaus	18 5 47	4434/5439	Ricklingen, Schloß	13 1 36	3535/5811
Rennerod	21 3 31	3433/5608	Reutin	23 1 40	3459/5356	Riebelsdorf	16 2 69	3522/5638
Rennertshausen	16 2 52	3478/5654	Reutlingen, Stadt	23 1 39	3516/5373	Rieblingen	18 7 49	4408/5378
Rennertshofen,			Reutlingendorf	23 1 34	3541/5341	Riebrau	13 3 33	4425/5885
Kr. Illertissen	18 7 37	3591/5346	Reutti, Kr. Neu-Ulm	18 7 45	3579/5359	Riechenberger Kloster-		
–, Markt,			–, Kr. Ulm	17 1 47	3564/5380	forsten, Forst	13 7 32	3591/5752
Kr. Neuburg a.d. Donau	18 7 44	4430/5403	Revenahe	13 4 35	3536/5919	Ried, Kr. Augsburg	18 7 31	4398/5353
Rennhofen	18 5 41	4403/5492	Rex	16 2 55	3553/5602	–, Kr. Dachau	18 1 36	4454/5356
Renningen	17 1 40	3495/5403	Rexingen	23 1 36	3474/5367	–, Kr. Donauwörth	18 7 33	4417/5411
Renquishausen	23 1 44	3492/5428	Reyersbach	18 6 47	3583/5585	–, Kr. Friedberg	18 7 34	4429/5351
Renshausen	13 2 32	3576/5719	Reyershausen	13 2 34	3568/5719	–, Kr. Fulda	16 2 55	3554/5591
Rensing	11 1 45	3547/5982	Rezeltsdorf	18 4 36	4411/5499	–, Kr. Günzburg	18 7 36	3608/5361
Renslage	13 5 32	3419/5835	Rhade, Kr. Bremervörde	13 4 31	3508/5900	–, Kr. Krumbach		
Rentweinsdorf, Markt	18 6 36	4414/5548	–, Kr. Recklinghausen	14 6 37	2564/5735	(Schwaben)	18 7 40	3601/5358
Renzendorf	16 1 21	3521/5618	Rhadereistedt	13 4 31	3509/5908	–, Kr. Neuburg a.d. Donau	18 7 44	4440/5402
Repke	13 3 35	4401/5843	Rhadern	16 2 65	3485/5670	Riedbach	17 1 34	3566/5468
Reppenstedt	13 3 37	3591/5903	Rhanwaling	18 3 34	4547/5458	Riedböhlingen	22 1 32	3465/5304
Reppendorf	18 6 43	3580/5513	Rhaude	13 6 32	3404/5893	Riede, Kr. Grfsch. Hoya	13 1 32	3496/5870
Reptich	16 2 53	3512/5652	Rhaudermoor	13 6 32	3405/5891	–, Kr. Wolfhagen	16 2 68	3517/5675
Resse	13 3 31	3543/5819	Rhauen	21 2 31	2596/5528	Riedelbach	16 3 93	3457/5574
Restorf	13 3 33	4463/5879	Rheda, Stadt	14 7 43	3451/5746	Riedelberg	21 5 43	2605/5450
Rethem/Aller, Stadt	13 3 34	3526/5850	Rhede, Kr. Aschendorf-			Rieden a.d. Kötze	18 7 36	3593/5362
Rethen, Kr. Gifhorn	13 3 35	3601/5806	Hümmling	13 5 31	2585/5881	–, Kr. Friedberg	18 7 34	4434/5361
–/Leime	13 1 35	3556/5795	–, Kr. Borken	14 5 33	2548/5747	–, Kr. Füssen	18 7 35	4403/5276
Rethmar	13 3 31	3569/5799	Rhedebrügge	14 5 33	2553/5743	–, Kr. Karlstadt	18 6 42	3574/5534
Rethwisch, Kr. Steinburg	11 1 45	3539/5970	Rheden	13 2 31	3554/5770	–, Kr. Kaufbeuren	18 7 38	4399/5314
–, Kr. Stormarn	11 1 46	3595/5962	Rheder	14 7 36	3511/5727	–, Kr. Landsberg	18 1 43	4432/5318
Rethwischfeld	11 1 46	3593/5962	Rheidt	14 3 37	2572/5628	–, Kr. Mayen	21 1 37	2584/5584
Rettenbach a. Auerberg	18 7 41	4406/5294	Rheinbach, Stadt	14 3 32	2567/5610	–, Kr. Nürnberg	18 5 42	4456/5474
–, Kr. Günzburg	18 7 36	3600/5370	Rheinbay	21 1 39	3401/5560	–, Kr. Schwäbisch Hall	17 1 46	3551/5436
–, Kr. Regensburg	18 3 43	4533/5437	Rheinberg, Stadt	14 2 37	2541/5712	–, Markt, Kr. Amberg	18 3 31	4496/5465
–, Kr. Schrobenuhausen	18 1 51	4445/5377	Rheinbischofsheim	22 2 35	3421/5391	Riedenburg, Markt	18 3 44	4476/5425
–, Kr. Wasserburg a. Inn	18 1 54	4507/5321	Rheinböllen	21 1 40	3405/5542	Riedenheim	18 6 50	3570/5491
Rettenberg	18 7 48	3597/5272	Rheinbreitbach	21 1 38	2587/5610	Riedensheim	18 7 44	4434/5402
Rettenbergen	18 7 31	4410/5367	Rheinbrohl	21 1 38	2594/5596	Rieder	18 7 41	4399/5291
Retterath	21 1 37	2572/5571	Rhein-Dürkheim	21 4 34	3453/5506	Riederich	23 1 39	3520/5380
Rettem	18 4 35	4435/5514	Rheine links d. Ems	14 5 38	2596/5793	Riedering	18 1 49	4515/5300
Retterode	16 2 67	3550/5671	– rechts d. Ems	14 5 38	2600/5795	Riedern a. Sand	22 1 47	3458/5277
Rettersburg	17 1 49	3535/5416	–, Stadt, Kr. Steinfurt	14 5 38	2598/5795	– a. Wald	22 1 47	3447/5286
Rettersen	21 1 32	3394/5619	Rheineck	21 1 31	2593/5596	–, Kr. Miltenberg	18 6 48	3528/5508
Rettershain	21 3 32	3416/5557	Rheinfelden	22 1 43	3409/5269	Riedetsweiler	23 2 47	3514/5309
Rettersheim	18 6 46	3541/5318	Rheinhausen, Kr. Bruchsal	17 2 31	3462/5458	Riedhausen b. Günzburg	18 7 36	3593/5375
Rettert	21 3 33	3424/5566	–, Stadt, Kr. Moers	14 2 37	2550/5697	–, Kr. Saulgau	23 1 41	3532/5308
Rettigheim	17 2 33	3478/5456	Rheinheim	22 1 47	3448/5272	Riedheim, Kr. Günzburg	18 7 36	3588/5370
Retzmer	13 3 37	3591/5899	Rheinkamp	14 2 37	2542/5706	–, Kr. Konstanz	22 1 36	3481/5292
Retzbach, Markt	18 6 42	3559/5529	Rheinsheim	17 2 31	3457/5455	–, Kr. Neuburg a.d. Donau	18 7 44	4424/5387
Retzen	14 7 37	3487/5769	Rheinweiler	22 2 39	3390/5287	–, Kr. Überlingen	22 1 45	3531/5285
Retzendorf	18 5 31	4415/5457	Rheinzabern	21 5 33	3447/5442	Riedichen	22 2 38	3417/5286
Retzstadt	18 6 42	3563/5530	Rhena	16 2 65	3485/5684	Riedlingen, Kr. Donauwörth	18 7 33	4408/5398
Reubach	17 1 34	3580/5458	Rhene	13 7 35	3583/5774	–, Kr. Müllheim	22 2 39	3398/5287

Gemeinde	Kenn- ziffer	Koordinaten- schlüssel	Gemeinde	Kenn- ziffer	Koordinaten- schlüssel	Gemeinde	Kenn- ziffer	Koordinaten- schlüssel
Riedlingen, Stadt,			Ringsheim	22 2 37	3410/5346	Rodenbach, Kr. Lohr	18 6 45	3542/5535
Kr. Saulgau	23 1 41	3535/5335	Ringstedt	13 4 37	3490/5936	Rodenberg, Kr. Dillkreis	16 3 82	3444/5609
Riedöschingen	22 1 32	3471/5301	Rinkerode	14 5 36	3409/5746	–, Stadt, Kr. Grfsch.		
Riedrode	16 1 22	3463/5501	Rinklingen	17 2 34	3476/5431	Schaumburg	13 1 33	3525/5798
Riedsend	18 7 49	4396/5377	Rinnenthal	18 7 34	4430/5357	Rodenhausen	16 2 61	3468/5620
Riefensbeek-Camm-			Rinnthal	21 5 31	3421/5454	Rodenkirchen	13 8 36	3463/5919
schlacken	13 2 42	3595/5736	Rinschheim	17 2 32	3528/5486	Rodenroth	16 3 82	3446/5606
Riegel	22 2 33	3407/5336	Rinsdorf	14 8 39	3433/5632	Rodenzenreuth	18 3 47	4502/5538
Riegenroth	21 1 40	3398/5547	Rinteln, Stadt	13 1 33	3506/5784	Roderath	14 4 37	2590/5597
Riegsee	18 1 55	4443/5285	Rinthe	14 8 43	3454/5652	Rodershausen	21 2 32	2514/5539
Riehe	13 1 33	3528/5802	Rinzenberg	21 1 33	2581/5505	Rodesgrün	18 4 42	4482/5578
Riekenbostel	13 4 34	3531/5878	Riol	21 2 36	2556/5517	Rodewald, mittlere		
Riekofen	18 3 43	4526/5420	Ripdorf	13 3 39	4404/5874	Bauerschaft	13 1 36	3533/5837
Rielasingen	22 1 36	3488/5289	Rippberg	17 2 32	3521/5498	–, obere Bauerschaft	13 1 36	3534/5834
Rielingshausen	17 1 32	3524/5425	Rippenweier	17 2 35	3479/5485	–, untere Bauerschaft	13 1 36	3533/5839
Rieneck, Stadt	18 6 37	3546/5551	Rippoldsau, Bad	22 2 48	3449/5367	Rodges	16 2 55	3543/5602
Riepe, Kr. Aurich	13 6 31	2590/5919	Rippolingen	22 1 43	3424/5271	Rodheim, Kr. Gießen	16 1 31	3496/5590
–, Kr. Fallingbostal	13 3 34	3549/5867	Ripsdorf	14 4 37	2546/5583	–, Kr. Uffenheim	18 5 46	3582/5425
Riepen	13 1 33	3523/5802	Rischenau	14 7 33	3519/5749	–, Kr. Wetzlar	16 3 94	3471/5609
Riepsdorf	11 1 38	4433/6011	Riskau	13 3 33	4435/5887	– v.d. Höhe	16 1 29	3478/5570
Riepsterhamrich	13 6 31	2588/5916	Rißegg	23 1 32	3560/5326	Rodholz	16 2 55	3563/5595
Riesbrück	11 1 34	3506/6063	Rißtissen	23 1 34	3562/5348	Roding, Markt	18 3 45	4537/5451
Rieschweiler	21 5 43	3391/5458	Ristedt	13 1 32	3484/5868	Röbbel	13 3 39	4409/5883
Rieseberg	13 7 34	4418/5797	Risum	11 1 48	3490/6069	Röbersdorf	18 4 31	4422/5519
Rieseby	11 1 31	3552/6046	Ritschweiler	17 2 35	3478/5487	Röckenhof	18 5 34	4438/5493
Riesel	14 7 36	3511/5729	Ritterhude	13 4 33	3494/5894	Röckenhofen	18 5 39	4452/5438
Riesenbeck	14 5 39	3406/5793	Rittersbach, Kr. Mosbach	17 2 36	3516/5476	Röckenricht	18 3 46	4477/5488
Rieshofen	18 5 33	4449/5422	–, Kr. Schwabach	18 5 45	4429/5454	Röckersbühl	18 3 38	4454/5456
Rieste, Kr. Bersenbrück	13 5 32	3432/5816	Rittersdorf	21 2 32	2535/5520	Röckingen	18 5 32	4395/5437
–, Kr. Uelzen	13 3 39	3597/5887	Rittershausen, Kr. Dillkreis	16 3 82	3449/5634	Röddenau	16 2 52	3482/5656
Riestedt	13 3 39	4410/5875	–, Kr. Ochsenfurt	18 6 50	3573/5497	Röddensen	13 3 31	3567/5810
Riesweiler	21 1 40	3396/5537	Rittersheim	21 5 35	3432/5504	Rödelhausen	21 1 41	2595/5540
Riet	17 1 48	3498/5418	Rittierode	13 7 32	3565/5743	Rödelmaier	18 6 34	3590/5577
Rietberg, Stadt	14 7 43	3460/5741	Rittmannshausen	16 2 51	3578/5662	Rödelsee	18 6 43	3589/5510
Rietenau	17 1 32	3530/5428	Rittmarshausen	13 2 34	3576/5705	Rödergrund-Egelmes	16 2 55	3561/5607
Rietheim, Kr. Münsingen	23 1 37	3533/5366	Rittsteig	18 2 38	4576/5457	Rödern	21 1 40	2604/5535
–, Kr. Tutlingen	23 1 44	3484/5323	Ritzenbergen	13 4 36	3512/5867	Rödersheim	21 5 39	3445/5477
–, Kr. Villingen	22 1 46	3460/5322	Ritzerau	11 1 35	4405/5949	Röden, Kr. Friedberg	16 1 29	3483/5581
Rietze	13 2 41	3591/5809	Ritzisried	18 7 37	3590/5343	–, Kr. Gießen	16 1 31	3482/5607
Riggau	18 3 35	4497/5516	Rivenich	21 2 37	2561/5527	Rödingen	14 4 35	2532/5648
Riggerding	18 2 32	4590/5406	Riveris	21 2 36	2555/5510	Rödinghausen	14 7 35	3465/5791
Riglasreuth	18 3 36	4498/5532	Rixbeck	14 8 36	3457/5726	Rödlas	18 4 35	4441/5500
Rimbach, Kr. Altenkirchen			Rixen	14 8 33	3465/5697	Rödlas	18 6 47	3582/5583
(Westerwald)	21 1 32	3399/5622	Rixfeld	16 1 33	3527/5604	Röfingen	18 7 36	3607/5366
–, Kr. Bergstraße	16 1 22	3482/5498	Robern	17 2 36	3511/5479	Rögen	18 4 33	4430/5570
–, Kr. Dingolfing	18 2 33	4549/5370	Robringhausen	14 8 36	3449/5713	Rögling	18 7 33	4423/5413
–, Kr. Eggenfelden	18 2 34	4548/5370	Rockenau	17 2 33	3499/5478	Röhl	21 2 32	2541/5530
–, Kr. Gerolzhofen	18 6 38	3592/5526	Rockenbach	18 5 41	4402/5502	Röhlingen	17 1 31	3589/5423
–, Kr. Kötzing	18 2 38	4565/5455	Rockenberg	16 1 29	3481/5588	Röhnberg, Forst	13 7 32	3555/5756
–, Kr. Lauterbach	16 1 33	3540/5621	Rockenfeld	21 1 38	2598/5596	Röhrda	16 2 51	3573/5663
Rimbeck	14 7 42	3503/5710	Rockenhausen, Stadt	21 5 41	3414/5499	Röhrenfurth	16 2 63	3538/5669
Rimborn	16 1 27	3502/5516	Rockensüll	16 2 64	3559/5658	Röhrigshof mit Nippe	16 2 57	3568/5634
Rimlas	18 4 32	4476/5547	Rockesküll	21 2 33	2549/5569	Röhrkasten	13 1 33	3508/5791
Rimlos	16 1 33	3526/5612	Rockolding	18 1 48	4471/5401	Röhrmoos	18 1 36	4460/5355
Rimmels	16 2 59	3558/5610	Rockshausen	16 2 53	3528/5660	Röhrnbach, Markt	18 2 52	5392/5401
Rimpar, Markt	18 6 52	3569/5525	Rockstedt	13 4 31	3511/5911	Röhrse	13 3 31	3580/5804
Rimsberg	21 1 33	2587/5503	Rod a. Berg	16 3 93	3464/5574	Röhrsen	13 3 39	4408/5854
Rimschweiler	21 5 43	2600/5454	– a.d. Weil	16 3 93	3456/5579	Röllbach	18 6 49	3517/5514
Rimsting	18 1 49	4525/5305	Roda	16 2 52	3484/5649	Röllfeld	18 6 49	3513/5514
Rinchnach	18 2 45	4588/5424	Rodach b. Coburg, Stadt	18 4 33	4413/5579	Röllinghausen	13 2 31	3557/5760
Rinchnachmündt	18 2 45	4585/5427	Rodalben	21 5 40	3400/5456	Röllingsen	14 8 41	3432/5711
Rindelbach	17 1 31	3582/5428	Rodau, Kr. Bergstraße	16 1 22	3469/5509	Röllshausen	16 2 69	3520/5635
Rinderbügen	16 1 23	3513/5575	–, Kr. Dieburg	16 1 26	3485/5516	Römersberg	16 2 53	3515/5655
Rinderfeld	17 1 42	3571/5476	Rodder	21 1 31	2561/5584	Römershagen	14 8 38	3418/5645
Rindern	14 1 36	2508/5742	Rodebach	16 2 51	3560/5671	Römershausen,		
Ringelai	18 2 52	4608/5408	Rodemann	16 2 53	3529/5650	Kr. Biedenkopf	16 3 81	3467/5626
Ringelbach	22 2 41	3433/5380	Roden	18 6 46	3545/5529	–, Kr. Frankenberg	16 2 52	3492/5655
Ringgenbach	23 2 47	3512/5317	Rodenäs	11 1 48	3481/6084	Römershofen	18 6 40	4394/5550
Ringham	18 1 44	4561/5307	Rodenbach b. Neuwied	21 1 38	3390/5593	Römlinsdorf	23 1 40	3462/5354
Ringhuscheid	21 2 34	2524/5547	– b. Puderbach	21 1 38	3404/5612	Römnitz	11 1 35	4419/5954
Ringingen, Kr. Ehingen	23 1 34	3560/5357	–, Kr. Büdingen	16 1 23	3476/5574	Römstedt	13 3 39	4410/5886
–, Kr. Hechingen	23 2 46	3508/5354	–, Kr. Dillkreis	16 3 82	3444/5626	Rönne, Kr. Harburg	13 3 36	3589/5922
Ringsberg	11 1 34	3538/6075	–, Kr. Frankenberg	16 2 52	3482/5659	–, Kr. Plön	11 1 41	3577/6016
Ringschnait	23 1 32	3565/5327	–, Kr. Fulda	16 2 55	3566/5589	Rönsahl	14 8 31	3395/5665
			–, Kr. Kaiserslautern	21 5 34	3402/5483	Rönshausen	16 2 55	3552/5593
			–, Kr. Kirchheimbolanden	21 5 35	3435/5493	Rörshain	16 2 69	3518/5644

Roes - Rothenbach

Gemeinde	Kenn- ziffer	Koordinaten- schlüssel	Gemeinde	Kenn- ziffer	Koordinaten- schlüssel	Gemeinde	Kenn- ziffer	Koordinaten- schlüssel
Roes	21 1 34	2590/5568	Rohrsen, Kr. Nienburg	13 1 37	3516/5842	Roßbach, Kr. Brückenau	18 6 35	3548/5567
Rösebeck	14 7 42	3517/5709	-, Kr. Springe	13 1 38	3527/5789	-, Kr. Eggenfelden	18 2 34	4570/5385
Rösehöfe	13 1 42	3509/5795	Rohrstorf	13 3 39	4414/5886	-, Kr. Gelnhausen	16 3 83	3521/5558
Rösenbeck	14 8 33	3478/5697	Rohstorf	13 3 37	4405/5897	-, Kr. Hersfeld	16 2 57	3547/5631
Rösrath	14 3 36	2583/5640	Roigheim	17 1 38	3524/5469	-, Kr. Hünfeld	16 2 59	3555/5619
Rössing	13 1 38	3556/5784	Roikier	11 1 34	3548/6073	-, Kr. Mühlendorf	18 1 46	4543/5358
Röst	11 1 47	3516/5999	Roitzheim	14 3 33	2557/5612	-, Kr. Neustadt a.d. Aisch	18 5 41	4396/5503
Rösthuse	11 1 47	3506/5982	Roklum	13 7 35	4414/5771	-, Kr. Neuwied	21 1 38	2600/5605
Röt	23 1 35	3455/5380	Rolandswerth	21 1 31	2585/5612	-, Kr. Obernburg	18 6 49	3517/5526
Rötenbach, Kr. Calw	23 1 33	3476/5397	Rolfsbüttel	13 3 35	3597/5808	-, Kr. Oberwesterwald-		
-, Kr. Neustadt	22 2 40	3447/5306	Rolfshagen	13 1 33	3511/5789	kreis	21 3 31	3406/5608
Rötenberg	23 1 40	3457/5352	Rolfzen	14 7 36	3510/5746	-, Kr. Witzhausen	16 2 67	3556/5687
Roetgen	14 4 36	2513/5612	Rollhofen	18 5 40	4452/5490	Roßberg	16 2 61	3491/5620
Rötgesbüttel	13 3 35	4400/5811	Rollshausen,			Roßbrunn	18 6 52	3554/5517
Röthenbach a.d. Pegnitz	18 5 40	4445/5483	Kr. Duderstadt	13 2 32	3586/5716	Roßdorf a. Forst	18 4 31	4428/5526
- (Allgäu)	24 1 48	3573/5277	-, Kr. Marburg	16 2 61	3472/5620	-, Kr. Darmstadt	16 1 25	3482/5524
- b. Altdorf	18 5 42	4452/5474	Rommelfangen	21 2 35	2532/5494	-, Kr. Hanau	16 3 84	3493/5562
- b. Sankt Wolfgang	18 5 45	4439/5470	Rommelhausen	16 1 23	3498/5569	-, Kr. Laufen	18 1 44	4564/5300
-, Kr. Neustadt			Rommelsbach	23 1 39	3515/5377	-, Kr. Marburg	16 2 61	3492/5625
a.d. Waldnaab	18 3 40	4509/5524	Rommelshausen	17 1 49	3524/5408	Roßendorf	18 5 36	4415/5482
-, Kr. Wunsiedel	18 4 47	4512/5547	Rommelsried	18 7 31	4405/5360	Roßfeld, Kr. Coburg	18 4 33	4411/5580
Röthges	16 1 31	3494/5600	Rommerode	16 2 67	3553/5677	-, Kr. Crailsheim	17 1 34	3575/5445
Röthlein	18 6 51	3587/5538	Rommers	16 2 55	3563/5588	Roghaupten, Kr. Füssen	18 7 35	4404/5280
Rötsweiler-Nockenthal	21 1 33	2591/5509	Rommershausen	16 2 69	3512/5643	-, Kr. Günzburg	18 7 36	3609/5367
Röttbach	18 6 46	3538/5518	Rommersheim, Kr. Alzey	21 4 31	3434/5520	Rogholzen	18 1 49	4514/5291
Rötenbach, Kr. Hilpoltstein	18 5 39	4429/5447	-, Kr. Prüm	21 2 34	2531/5561	Roglach	18 4 38	4456/5571
-, Kr. Höchststadt a.d. Aisch	18 4 36	4422/5504	Rommerskirchen	14 1 34	2547/5655	Rogrieth	18 6 47	3597/5589
Röttgen	14 3 32	2576/5616	Rommerz	16 2 55	3541/5590	Roßstadt	18 6 40	4408/5535
Röttingen, Kr. Aalen	17 1 31	3595/5417	Romrod	16 1 21	3515/5619	Roßtal, Markt	18 5 36	4419/5474
-, Stadt, Kr. Ochsenfurt	18 6 50	3569/5486	Romsthal	16 3 91	3527/5575	Roßwälden	17 1 36	3537/5395
Rötz, Stadt	18 3 49	4538/5467	Rondeshagen	11 1 35	4410/5959	Roßwag	17 1 48	3494/5422
Rötzum	13 2 41	3531/5796	Rondorf	14 3 34	2567/5637	Roßwangen	23 1 31	3487/5344
Rövenich	14 3 33	2548/5619	Ronhausen	16 2 61	3483/5624	Rot a.d. Rot	23 1 32	3577/5320
Roggen	18 7 49	4401/5379	Ronheim	18 7 33	3404/5407	- a. See	17 1 34	3574/5457
Roggenbeuren	22 1 45	3531/5293	Ronnenberg	13 1 35	3545/5799	- b. Laupheim	23 1 32	3571/5344
Roggenstede	13 6 34	2598/5945	Ronsberg, Markt	18 7 41	3606/5307	-, Kr. Heidelberg	17 2 33	3473/5458
Roggenstein	18 3 48	4519/5501	Ronshausen	16 2 64	3560/5646	-, Kr. Mergentheim	17 1 42	3558/5474
Rogging	18 3 43	4516/5412	Ronsolden	18 3 42	4477/5452	Rotenberg, Stadt	17 2 33	3479/5458
Roggling	18 2 34	4563/5357	Roppershain	16 2 53	3524/5655	Rotenburg a.d. Fulda, Stadt	16 2 64	3551/5651
Rohden	13 1 33	3517/5785	Rorgenwies	22 1 44	3494/5307	-, Stadt	13 4 34	3527/5886
Rohlfshagen	11 1 46	3589/5960	Rorichum	13 6 32	2590/5911	Rotenfels	22 3 42	3449/5408
Rohlstorf	11 1 44	3592/5983	Roringen	13 2 34	3570/5714	Rotenhagen	14 7 34	3459/5775
Rohnstadt	16 3 87	3454/5585	Rorodt	21 2 31	2575/5515	Rotenhain	21 3 31	3420/5607
Rohr, Kr. Pfaffenhofen			Rorup	14 5 34	2587/5752	Rotenkamp	13 7 34	4416/5797
a.d. Ilm	18 1 48	4465/5385	Rosall	18 3 47	4527/5533	Rotenkirchen	13 2 33	3556/5737
-, Kr. Schleiden	14 4 37	2552/5590	Rosbach	14 3 37	3402/5629	Rotensee	16 2 57	3552/5633
-, Kr. Schwabach	18 5 45	4419/5468	Roschau	18 3 40	4514/5509	Rotensol	23 1 33	3461/5409
-, Markt, Kr. Rottenburg	18 2 46	4498/5404	Roschbach	21 5 37	3435/5457	Rotenzimmern	23 1 40	3477/5347
Rohrau	17 1 33	3494/5388	Rosche	13 3 39	4416/5873	Rotfelden	23 1 33	3478/5386
Rohrbach a. Gießhübel	17 2 38	3490/5445	Roscheid	21 2 34	2513/5554	Roth a.d. Saale	18 6 33	3578/5573
- i. Schwarzwald	22 1 32	3445/5327	Roschlaub	18 4 31	4430/5543	- a. Forst	18 4 33	4430/5566
-, Kr. Bergstraße	16 1 22	3482/5491	Rosdorf, Kr. Göttingen	13 2 34	3562/5708	- b. Nürnberg, Stadt	18 5 45	4433/5457
-, Kr. Bergzabern	21 5 31	3436/5445	-, Kr. Steinburg	11 1 45	3547/5983	-, Kr. Altenkirchen		
-, Kr. Birkenfeld	21 1 33	2590/5495	Rosebruch	13 4 34	3538/5879	(Westerwald)	21 1 32	3408/5625
-, Kr. Büdingen	16 1 23	3503/5575	Roseburg	11 1 35	4409/5935	-, Kr. Biedenkopf	16 3 81	3455/5634
-, Kr. Burglengenfeld	18 3 33	4495/5450	Rosellen	14 1 34	2550/5666	-, Kr. Bitburg	21 2 32	2516/5532
-, Kr. Coburg	18 4 33	4431/5568	Rosenau	18 2 35	4604/5416	-, Kr. Daun	21 2 33	2544/5568
-, Kr. Darmstadt	16 1 25	3483/5517	Rosenbach	18 5 34	4435/5597	-, Kr. Dillkreis	16 3 82	3445/5613
-, Kr. Erbach	16 1 27	3491/5504	Rosenberg, Kr. Aalen	17 1 31	3375/5432	-, Kr. Feuchtwangen	18 5 35	4392/5456
-, Kr. Friedberg	18 7 34	4430/5355	-, Kr. Buchen	17 2 32	3534/5480	-, Kr. Gelnhausen	16 3 83	3511/5563
-, Kr. Hersfeld	16 2 57	3550/5642	-, Kr. Wasserburg a. Inn	18 1 54	4511/5334	-, Kr. Kreuznach	21 1 36	3414/5634
-, Kr. Karlstadt	18 6 42	3550/5536	Rosendahl	11 1 36	3506/6038	-, Kr. Kusel	21 5 36	3404/5505
-, Kr. Neuburg a.d. Donau	18 7 44	4429/5405	Rosenfeld, Stadt	23 1 31	3480/5350	-, Kr. Lichtenfels	18 4 40	4439/5553
-, Kr. Nördlingen	18 7 46	4499/5402	Rosengarten	16 1 22	3456/5500	-, Kr. Marburg	16 2 61	3480/5621
-, Kr. Pfaffenhofen a.d. Ilm	18 1 48	4468/5387	Rosenhagen	14 7 39	3507/5807	-, Kr. Mellrichstadt	18 6 47	3579/5595
-, Kr. Simmern	21 1 40	2602/5528	Rosenheim, Stadt	18 1 16	4509/5302	-, Kr. Neu-Ulm	18 7 45	3585/5359
-, Kr. Sinsheim	17 2 38	3493/5457	Rosenhof	18 3 43	4517/5427	-, Kr. Prüm	21 2 34	2528/5574
Rohrbronn	17 1 49	3535/5409	Rosenkopf	21 5 43	2604/5469	-, Kr. Simmern	21 1 40	2604/5550
Rohrdorf, Kr. Calw	23 1 33	3478/5381	Rosenthal, Kr. Lüneburg	13 3 37	4409/5910	-, Kr. Unterlahnkreis	21 3 33	3421/5570
-, Kr. Horb	23 1 36	3484/5370	-, Kr. Peine	13 2 41	3580/5797	Rothaurach	18 5 45	4431/5457
-, Kr. Rosenheim	18 1 49	4512/5295	-, Stadt, Kr. Frankenberg	16 2 52	3490/5648	Rothausen	18 6 44	3603/5584
-, Kr. Stockach	22 1 44	3508/5321	Rosenweide	13 3 36	3575/5922	Rothe	14 7 36	3518/5724
-, Kr. Wangen	23 1 45	3581/5288	Rosna	23 2 47	3524/5319	Rothemann	16 2 55	3550/5592
Rohren	14 4 36	2520/5601	Rossach	18 4 33	4424/5559	Rothenbach, Kr. Mayen	21 1 37	2563/5575
Rohrenfels	18 7 44	4438/5395	Roßbach i.d. Pfalz	21 5 36	3400/5494	-, Kr. Oberwesterwald-		
Rohrhardsberg	22 1 46	3437/5334	-, Kr. Biedenkopf	16 3 81	3465/5619	kreis	21 3 31	3422/5603

Gemeinde	Kenn- ziffer	Koordinaten- schlüssel	Gemeinde	Kenn- ziffer	Koordinaten- schlüssel	Gemeinde	Kenn- ziffer	Koordinaten- schlüssel
Rothenberg, Kr. Erbach ..	16 1 27	3494/5484	Rudingshain	16 1 23	3512/5598	Rütschenhausen	18 6 42	3575/5548
–, Kr. Staffelstein	18 4 46	4415/5562	Rudlitzholz	18 5 39	4436/5443	Rüte	22 1 43	3424/5282
Rothenbergen	16 3 83	3507/5562	Rudling	18 1 39	4487/5364	Rüttmannsdorf	18 4 33	4433/5577
Rothenbruck	18 3 35	4468/5499	Rudolphshan	16 2 59	3549/5614	Rugendorf	18 4 45	4462/5563
Rothenbuch	18 6 45	3528/5536	Rudolphskirchen	21 5 36	3407/5498	Ruhebetten	23 2 47	3513/5307
Rothenburg ob der Tauber, Stadt	18 5 16	3585/5471	Rudolphstein	18 4 37	4483/5586	Ruhlkirchen	16 1 21	3512/5628
Rothenfelde, Bad	13 5 37	3442/5775	Rudolzhofen	18 5 46	3591/5488	Ruhmannsdorf	18 2 48	4562/5442
Rothenfels, Stadt	18 6 45	3542/5528	Rübenach	21 1 35	3394/5582	Ruhmannsfelden, Markt ..	18 2 48	4572/5428
Rothenhof	18 4 33	4434/5573	Rüber	21 1 37	2598/5573	Ruhne	14 8 41	3428/5709
Rothenkirchen, Kr. Hünfeld ..	16 2 59	3549/5620	Rübgarten	23 1 43	3513/5381	Ruhpolding	18 1 53	4549/5292
–, Markt, Kr. Kronach ..	18 4 38	4451/5581	Rübke	13 3 36	3551/5929	Ruhrberg	14 4 36	2527/5609
Rothenlachen	23 2 47	3513/5309	Rüchenbach	16 3 81	3473/5626	Ruhstorf, Kr. Eggenfelden ..	18 2 34	4551/5378
Rothenand	18 4 31	4425/5517	Rück	18 6 49	3514/5521	–, Kr. Griesbach	18 2 36	4599/5367
Rothenstadt	18 3 40	4510/5499	Rückeroth	21 3 34	3410/5603	Ruhwinkel	11 1 41	3579/5996
Rothenstein	18 5 47	4431/5426	Rückers, Kr. Fulda	16 2 55	3541/5586	Ruit, Kr. Eglingen	17 1 35	3518/5399
Rothenuffeln	14 7 39	3486/5795	–, Kr. Hünfeld	16 2 59	3552/5612	–, Kr. Karlsruhe	17 2 34	3480/5430
Rothershausen	13 5 32	3416/5807	Rückersbach	18 6 31	3508/5544	Ruldingen	23 2 47	3522/5322
Rothhausen	18 6 33	3595/5561	Rückersdorf	18 5 40	4445/5484	Rulle	13 5 37	3436/5800
Rothelmshausen	16 2 53	3516/5662	Rückersfeld	16 2 53	3531/5648	Rullstorf	13 3 37	4402/5907
Rothmannsthal	18 4 40	4439/5547	Rückershausen, Kr. Oberlahnkreis ..	16 3 87	3440/5600	Rumbach	21 5 40	3411/5440
Rothselberg	21 5 36	3398/5491	–, Kr. Untertaunuskreis ..	16 3 92	3432/5570	Rumbeck, Kr. Arnsberg ..	14 8 32	3438/5694
Rothwesten	16 2 60	3535/5695	–, Kr. Wittgenstein	14 8 43	3450/5646	–, Kr. Grfsch. Schaumburg ..	13 1 33	3514/5780
Rottingdorf	14 7 34	3459/5772	–, Kr. Ziegenhain	16 2 69	3522/5637	Rumeln-Kaldenhausen ..	14 2 37	2545/5696
Rott a. Inn	18 1 54	4510/5316	Rückholz	18 7 35	4390/5281	Rumeltshausen	18 1 36	4455/5352
–, Kr. Alfeld	13 2 31	3549/5765	Rückingen	16 3 84	3499/5558	Rumohr	11 1 42	3566/6014
–, Kr. Altenkirchen (Westerwald)	21 1 32	3394/5612	Rückstetten	18 1 44	4556/5304	Rumpfen	17 2 32	3517/5488
–, Kr. Landsberg	18 1 43	4423/5308	Rückweiler	21 1 33	2589/5494	Rundelshausen	18 6 51	3578/5541
–, Kr. Lengo	14 7 37	3509/5778	Rüddingshausen	16 1 31	3494/5617	Runding	18 3 34	4557/5453
–, Kr. Monschau	14 4 36	2515/5616	Rüde, Kr. Flensburg	11 1 34	3537/6077	Runkel, Stadt	16 3 87	3440/5585
Rottach-Egern	18 1 45	4484/5283	–, Kr. Schleswig	11 1 43	3541/6062	Runstedt	13 7 34	4430/5785
Rottau	18 1 53	4531/5295	Rüdenau	18 6 48	3512/5508	Runzhausen	16 3 81	3468/5628
Rottbach	18 1 40	4444/5346	Rüdenhausen, Markt	18 6 38	3597/5515	Rupertschhofen	23 1 34	3550/5335
Rottenacker	23 1 34	3551/5345	Rüdenschwinden	18 6 47	3578/5598	Ruploh	14 8 41	3437/5711
Rottenbach	18 4 33	4424/5583	Rüdershausen	13 2 32	3588/5717	Ruppach	21 3 34	3420/5592
Rottenbauer	18 6 52	3569/5509	Rüdesheim a. Rhein, Stadt ..	16 3 89	3423/5539	Ruppenrod	21 3 33	3419/5583
Rottenberg	18 6 31	3516/5544	–, Kr. Kreuznach	21 1 36	3414/5524	Rupperath	14 3 33	2562/5593
Rottenbuch	18 1 50	4422/5289	Rüdighheim, Kr. Hanau	16 3 84	3498/5563	Ruppertenrod	16 1 21	3506/5609
Rottenburg, Markt, Kr. Rottenburg	18 2 46	4502/5396	–, Kr. Marburg	16 2 61	3496/5627	Ruppertsberg	21 5 39	3441/5474
–, Stadt, Kr. Tübingen ..	23 1 43	3496/5371	Rüdisbronn	18 5 46	3604/5493	Ruppertsburg	16 1 31	3497/5597
Rottendorf, Kr. Nabburg ..	18 3 37	4504/5480	Rügge	11 1 43	3549/6062	Ruppertssecken	21 5 41	3419/5501
–, Kr. Oberviechtach ..	18 3 41	4526/5480	Rügheim	18 6 41	4394/5554	Ruppertshain	16 3 86	3457/5559
–, Kr. Würzburg	18 6 52	3573/5517	Rüglan	18 5 31	4398/5475	Ruppertshofen, Kr. Crailsheim	17 1 34	3566/5451
Rotteneck	18 1 48	4476/5390	Rüghshofen	18 6 38	3598/5531	–, Kr. Schwäbisch Gmünd ..	17 1 45	3560/5417
Rottersdorf	18 2 32	4557/5408	Rühen	13 7 34	4425/5818	–, Kr. Sankt Goarshausen ..	21 3 32	3414/5563
Rottershausen	18 6 33	3582/5559	Rühle, Kr. Holzminnen ..	13 2 36	3535/5755	Ruppertshütten	18 6 45	3539/5549
Rotterode	16 2 57	3539/5637	–, Kr. Meppen	13 5 36	2584/5838	Ruppertskirchen	18 2 34	4557/5382
Rothalmünster, Markt ..	18 2 36	4589/5359	Rühlertwist	13 5 36	2573/5835	Ruppertsweiler	21 5 40	3404/5452
Rottorf, Kr. Githorn	13 3 35	4428/5796	Rühlingstetten	18 5 32	3604/5428	Ruppertszell	18 1 31	4447/5370
–, Kr. Harburg	13 3 36	3587/5912	Rülfnod	16 1 21	3506/5618	Ruppichterod	14 3 37	3392/5635
–, Kr. Helmstedt	13 7 34	4421/5792	Rüllschau	11 1 34	3534/6073	Ruppmannsburg	18 5 39	4441/5437
Rottum, Kr. Biberach	23 1 32	3569/5322	Rülzheim	21 5 33	3448/5447	Ruprechtsberg	18 2 49	4521/5361
–, Kr. Unna	14 9 42	3410/5719	Rümmelsheim	21 1 36	3418/5533	Rupsroth	16 2 55	3566/5602
Rottweil, Stadt	23 1 40	3472/5337	Rümer	13 7 34	4425/5806	Rurdorf	14 4 35	2519/5648
Rotzel	22 1 43	3429/5273	Rümmingen	22 2 38	3398/5279	Rurich	14 4 33	2519/5653
Rotzingen	22 1 43	3431/5281	Rümpel	11 1 46	3589/5963	Rusbend	13 1 42	3504/5798
Roxel	14 5 36	2605/5758	Ründeroth	14 3 35	3391/5651	Ruschberg	21 1 33	2593/5498
Roxheim, Kr. Frankenthal ..	21 5 32	3454/5493	Rünigen	13 7 31	3603/5789	Ruschwedel	13 4 35	3538/5925
–, Kr. Kreuznach	21 1 36	3414/5626	Ruensiek	14 7 33	3512/5748	Ruschweiler	22 1 45	3528/5304
Roydorf	13 3 36	3579/5912	Rünthe	14 9 42	3408/5724	Russee	11 1 42	3569/6019
Ruchheim	21 5 38	3451/5482	Rüper	13 2 41	3592/5802	Rugheim	17 2 34	3458/5449
Ruchsen	17 2 32	3527/5464	Rüppershausen	14 8 43	3451/5647	Rust	22 2 37	3405/5349
Ruckersfeld	14 8 39	3437/5647	Rüschheid	21 1 38	3398/5599	Rutesheim	17 1 40	3496/5408
Rudelsdorf	18 4 33	4410/5579	Rüsfort	13 5 32	3432/5829	Ruthe	13 2 35	3557/5791
Rudelstetten	18 7 46	4401/5414	Rüspel	13 4 31	3526/5904	Ruthmannsweiler	18 5 44	4391/5503
Rudenberg	22 2 40	3443/5309	Rüssel	13 5 32	3425/5823	Ruthweiler	21 1 33	2598/5491
Rudendorf	18 6 36	4410/5541	Rüsselbach	18 4 35	4446/5497	Rursweiler a. Glan	21 5 36	2605/5489
Rudenshofen	18 3 42	4479/5450	Rüsselhausen	17 1 42	3561/5478	– a. d. Lauter	21 5 36	3400/5493
Ruderatshofen	18 7 41	4394/5299	Rüsselshheim, Stadt	16 1 32	3458/5539	Rurtershausen	16 1 31	3479/5614
Rudersberg	17 1 49	3539/5417	Rüssen	13 1 32	3466/5849	Rurwer	21 2 36	2551/5516
Rudersdorf	14 8 39	3439/5634	Rüssenbach	18 4 34	4440/5515	Rysum	13 6 33	2569/5917
Ruderting	18 2 43	4604/5392	Rüssingen	21 5 35	3434/5498			
Rudertshausen	18 2 41	4477/5382	Rüßwühl	22 1 43	3430/5277			
Rudertshofen	18 3 32	4456/5441	Rütenbrock	13 5 36	2574/5856			
			Rüthen, Stadt	14 8 36	3460/5706			
			Rütschdorf	17 2 32	3530/5500			

S

Saal a.d. Saale, Markt ..	18 6 44	3597/5577
–, Kr. Kelheim	18 2 37	4495/5418
Saaldorf	18 1 44	4570/5304

Saalhaupt – Schäftlarn

Gemeinde	Kenn- ziffer	Koordinaten- schlüssel	Gemeinde	Kenn- ziffer	Koordinaten- schlüssel	Gemeinde	Kenn- ziffer	Koordinaten- schlüssel
Saalhaupt	18 2 37	4504/5417	Salmshausen	16 2 69	3519/5636	Sarchem	13 3 33	4434/5891
Saalhausen	14 8 38	3441/5664	Salmünster, Stadt	16 3 91	3526/5571	Sarching	18 3 43	4517/5431
Saalsdorf	13 7 34	4436/5803	Saltendorf, Kr. Burg- lengenfeld	18 3 33	4505/5454	Sarenseck	13 3 33	4434/5889
Saalstadt	21 5 40	3394/5466	–, Kr. Nabburg	18 3 37	4510/5486	Sargenroth	21 1 40	3393/5533
Saarbeck-Strücken	13 1 33	3508/5782	Salvator, Sankt	18 2 36	4588/5375	Sargenzell	16 2 59	3552/5614
Saarlburg, Stadt	21 2 35	2539/5497	Salz, Kr. Bad Neustadt a.d. Saale	18 6 34	3586/5575	Sarlhusen	11 1 45	3552/5988
Saasen, Kr. Fritzlar- Homberg	16 2 53	3539/5642	–, Kr. Lauterbach	16 1 33	3526/5588	Sarmersbach	21 2 33	2562/5567
–, Kr. Gießen	16 1 31	3491/5607	–, Kr. Oberwesterwaldkreis	21 3 31	3426/5597	Sarnau	16 2 61	3482/5636
Saasse	13 3 33	4444/5868	Salzberg, Kr. Berchtesgaden	18 1 35	4578/5278	Sarnminghausen	13 1 37	3500/5826
Sabbenhausen	14 7 33	3519/5753	–, Kr. Fritzlar-Homberg	16 2 53	3535/5640	Sarrod	16 3 91	3528/5579
Sabershausen	21 1 40	2601/5554	Salzbergen	13 5 34	2592/5799	Sarstedt, Stadt	13 2 35	3559/5789
Sachau	13 3 33	4433/5869	Salzböden	16 3 94	3477/5616	Sarzbüttel	11 1 47	3512/5999
Sachrang	18 1 49	4520/5284	Salzburg	21 3 31	3432/5614	Sasbach, Kr. Bühl	22 3 31	3433/5390
Sachsa (Harz), Bad, Stadt	13 2 39	4400/5719	Salzdahlum	13 7 35	4403/5783	–, Kr. Emmendingen	22 2 33	3397/5335
Sachsbad	18 5 35	4393/5451	Salzderhelden	13 2 33	3562/5741	Sasbachried	22 3 31	3433/5392
Sachsen	18 5 31	4402/5463	Salzdetfurth, Bad, Stadt	13 2 35	3569/5771	Sasbachwalden	22 3 31	3436/5387
Sachsenbunde	11 1 45	3522/5981	Salzgitter, Stadt	13 7 13	3591/5781	Sasendorf	13 3 39	4403/5786
Sachsenberg, Stadt	16 2 65	3485/5666	Salzhäusen, Bad, Kr. Büdingen	16 1 23	3498/5586	Sassanfahrt	18 4 31	4427/5520
Sachsensdorf	18 4 34	4445/5532	–, Kr. Harburg	13 3 36	3578/5900	Sassen	21 1 37	2568/5570
Sachsensflur	17 2 39	3551/5487	Salzhemmendorf	13 1 34	3541/5770	Sassenberg	14 5 41	3434/5762
Sachsenhagen, Stadt	13 1 33	3518/5807	Salzig, Bad	21 1 39	3402/5563	Sassendorf, Bad, Kr. Soest	14 8 41	3442/5717
Sachsenham	18 2 36	4585/5377	Salzkotten, Stadt	14 7 32	3472/5726	–, Kr. Bamberg	18 4 31	4425/5540
Sachsenhausen, Kr. Heidenheim	17 1 37	3596/5387	Salzschliff, Bad	16 2 55	3536/5610	–, Kr. Lüneburg	13 3 37	4405/5915
–, Kr. Tauberbischofsheim	17 2 39	3535/5510	Salzstetten	23 1 36	3471/5372	Sassenhausen	14 8 43	3457/5650
–, Kr. Ziegenhain	16 2 69	3506/5644	Salzufen, Bad, Stadt	14 7 37	3483/5773	Sassenholz	13 4 31	3521/5913
–, Stadt, Kr. Waldeck	16 2 65	3500/5679	Salzweg	18 2 43	4610/5387	Sassenreuth	18 3 35	4478/5515
Sachsenheim	18 6 37	3554/5543	Sambach, Kr. Höchststadt a.d. Aisch	18 4 36	4416/5517	Sassenroth	21 1 32	3423/5626
Sachsenkam	18 1 34	4473/5296	–, Kr. Kaiserslautern	21 5 34	3407/5485	Saßmannshausen	14 8 43	3456/5646
Sachsenkried	18 1 50	4410/5300	Samleben	13 7 35	4417/5782	Satemin	13 3 33	4439/5870
Sachsenwald, Gtsbz.	11 1 35	3589/5934	Samenheim	18 5 37	4409/5436	Satrup	11 1 43	3539/6062
Sack, Kr. Alfeld	13 2 31	3560/5763	Samern	13 5 33	2585/5796	Sattelbach	17 2 36	3512/5475
–, Kr. Fürth	18 5 36	4428/5486	Sammatz	13 3 33	4427/5896	Sattelberg	18 1 51	4447/5372
Sackenbach	18 6 45	3543/5541	Sand, Kr. Haßfurt	18 6 40	4399/5540	Sattelbogen	18 3 34	4546/5442
Sachsenheim	18 6 50	3569/5495	–, Kr. Kehl	22 2 35	3420/5378	Satteldorf	17 1 34	3579/5448
Säckingen	22 1 43	3421/5269	–, Kr. Kusel	21 5 36	2600/5476	Sattelpfeilstein	18 3 34	4548/5444
Saeffelen	14 4 34	2497/5655	–, Kr. Wolfhagen	16 2 68	3518/5678	Sattenhausen	13 2 34	3576/5708
Saerbeck	14 5 36	3406/5783	Sandbach, Kr. Erbach	16 1 27	3501/5520	Sattlern	18 2 34	4564/5384
Safferstetten	18 2 36	4597/5357	–, Kr. Passau	18 2 43	4594/5386	Satzvey-Fimmenich	14 3 33	2550/5610
Saffig	21 1 37	2600/5583	Sandberg, Kr. Bad Neu- stadt a.d. Saale	18 6 34	3571/5579	Sauensiek	13 4 35	3540/5916
Sagehom	13 4 36	3501/5883	–, Kr. Fulda	16 2 55	3567/5591	Sauerhof	18 4 41	4477/5561
Sahlenburg	13 4 32	3476/5970	Sandbochum	14 9 42	3410/5725	Sauerlach	18 1 56	4474/5315
Sahms	11 1 35	4403/5934	Sandbostel	13 4 31	3509/5919	Sauernheim	18 5 31	4410/5458
Sahrendorf	13 3 36	3569/5897	Sande, Kr. Friesland	13 8 33	3434/5931	Sauerthal	21 3 32	3416/5550
Saig	22 2 40	3439/5306	–, Kr. Paderborn	14 7 41	3476/5736	Sauggart	23 1 34	3547/5337
Sailauf	18 6 32	3518/5543	–, Kr. Südtorndorf	11 1 48	3496/6067	Sauringen	13 7 35	3596/5785
Sailershausen	18 6 40	3604/5548	Sandebeck	14 7 36	3499/5742	Saulburg	18 2 31	4540/5428
Sainbach	18 1 31	4433/5375	Sandelshausen	18 2 41	4484/5388	Sauldorf	22 1 44	3508/5312
Sainerholz	21 3 31	3418/5598	Sandersdorf	18 3 44	4471/5418	Saulengrain	18 7 43	3609/5319
Sainscheid	21 3 31	3426/5601	Sandershausen	16 2 60	3538/5687	Saulgau, Stadt	23 1 41	3537/5320
Salach	17 1 36	3554/5396	Sandesneben	11 1 35	4401/5952	Saulgrub	18 1 41	4427/5282
Salchendorf, Amt Burbach	14 8 39	3430/5629	Sandharlanden	18 2 37	4486/5411	Sausenheim	21 5 32	3439/5490
–, Amt Netphen	14 8 39	3441/5637	Sandhausen, Kr. Heidelberg	17 2 33	3475/5467	Sausenhofen	18 5 37	4410/5438
Salching	18 2 47	4542/5408	–, Kr. Osterholz	13 4 33	3488/5904	Saustrup	11 1 43	3549/6060
Saldenburg	18 2 35	4600/5405	Sandhorst	13 6 31	3400/5929	Saxler	21 2 33	2564/5556
Salderatzen	13 3 33	4433/5873	Sanding	18 3 43	4512/5417	Sayn-Wittgenstein- Berleburg, Gtsbz.	14 8 43	3456/5661
Salem, Kr. Hgzt. Lauenburg	11 1 35	4422/5948	Sandizell	18 1 51	4439/5383	Sayn-Wittgenstein- Hohenstein, Gtsbz.	14 8 43	3446/5647
–, Kr. Überlingen	22 1 45	3521/5293	Sandkamp	13 3 35	4416/5812	Schaafhausen	13 3 33	4438/5883
Salgen	18 7 43	3610/5334	Sandlingen	13 3 32	3582/5826	Schaafheim	16 1 26	3500/5531
Salksdorf	18 2 49	4519/5373	Sandlofs	16 1 33	3542/5618	Schaalby	11 1 43	3541/6046
Sallach, Kr. Eggenfelden	18 2 34	4548/5371	Sands	18 6 47	3584/5599	Schabenhausen	22 1 46	3462/5333
–, Kr. Maltersdorf	18 2 42	4527/5409	Sandsbach	18 2 46	4503/5407	Schabringen	18 7 32	3607/5386
–, Kr. Neuburg a.d. Donau	18 7 44	4423/5393	Sandstedt	13 4 37	3468/5914	Schachen, Kr. Fulda	16 2 55	3565/5592
Sallahn	13 3 33	4433/5878	Sandweiler	22 3 42	3441/5408	–, Kr. Säckingen	22 1 43	3432/5274
Sallingberg	18 2 37	4494/5406	Sangenstedt	13 3 36	3584/5913	Schachendorf	18 3 34	4551/5448
Sallneck	22 2 38	3408/5288	Sankt (Orte mit Sankt siehe unter dem Namen)			Schacht-Audorf	11 1 42	3547/6020
Salm	21 2 33	2549/5557	Sannerz	16 3 91	3542/5576	Schachten	16 2 58	3526/5700
Salmanskirchen, Kr. Erding	18 1 38	4497/5352	Sanspareil	18 4 39	4451/5538	Schackendorf	11 1 44	3583/5981
–, Kr. Mühldorf	18 1 46	4529/5349	Sapelloh	13 1 37	3489/5810	Schadeck	16 3 87	3442/5586
Salmbach	23 1 33	3475/5410	Sappenfeld	18 5 33	4435/5421	Schadenbach	16 1 21	3498/5617
Salmendingen	23 2 46	3509/5358				Schadges	16 1 33	3529/5603
Salmorth	14 1 36	2508/5745				Schäferfeld	18 3 49	4548/5473
Salmrohr	21 2 37	2560/5532				Schäftstall	18 7 33	4416/5399
Salmsdorf	18 6 36	4412/5545				Schäftersheim	17 1 42	3564/5484
						Schäftlarn	18 1 56	4459/5317

Gemeinde	Kenn- ziffer	Koordinaten- schlüssel	Gemeinde	Kenn- ziffer	Koordinaten- schlüssel	Gemeinde	Kenn- ziffer	Koordinaten- schlüssel
Schüppingen	13 3 33	4422/5860	Schaumburg,			Schieren, Kr. Segeberg	11 1 44	3591/5980
Schaffhausen	18 7 46	4400/5403	Kr. Grfsch. Schaumburg	13 1 33	3514/5785	–, Forst, Kr. Helmstedt	13 7 34	4424/5788
Schafflund	11 1 34	5511/6070	–, Kr. Unterlahnkreis	21 3 33	3427/5578	Schierensee	11 1 42	3564/6014
Schaffhausen, Kr. Leonberg	17 1 40	3492/5399	Schauren, Kr. Bernkastel	21 2 31	2589/5519	Schierhorn	13 3 36	3561/5904
–, Kr. Selfkantkreis Gei- lenkirchen-Heinsberg	14 4 34	2508/5657	–, Kr. Zell (Mosel)	21 1 41	2590/5543	Schierling	18 2 42	4510/5411
Schaffhof	18 4 33	4424/5565	Schechingen	17 1 45	3567/5415	Schierloh	13 5 37	3434/5771
Schafshill	18 3 44	4473/5421	Schedderndorf	18 4 31	4440/5542	Schierneichen-Deinsen	13 1 42	3507/5798
Schafstedt	11 1 47	3497/5978	Scheer, Stadt	23 1 41	3522/5326	Schiersfeld	21 5 41	3410/5507
Schaftlach	18 1 45	4476/5295	Scheerhorn	13 5 33	2565/5826	Schierwaldenrath	14 4 34	2503/5654
Schafwedel	13 3 39	4415/5856	Scheeßel	13 4 34	3532/5893	Schiesheim	21 3 33	3433/5571
Schaibing	18 2 51	5400/5385	Scheffau, Kr. Berchtesgaden	18 1 35	4581/5283	Schießen	18 7 45	3592/5352
Schaiblishausen	23 1 34	3557/5345	–, Kr. Lindau (Bodensee)	24 1 48	3565/5268	Schietingen	23 1 36	3478/5374
Schaidt	21 5 33	3433/5436	Scheggerott	11 1 43	3553/6060	Schiffdorf	13 4 37	3477/5933
Schaippach	18 6 37	3548/5549	Scheibenhart	21 5 33	3437/5428	Schiffelbach	16 2 61	3499/5646
Schaidtdorf	18 3 44	4479/5427	Scheid	21 2 34	2530/5580	Schiffelborn	16 2 53	3510/5656
Schale	14 5 39	3406/5813	Scheidegg	24 1 48	3564/5272	Schifferstadt, Stadt	21 5 42	3454/5472
Schalkenbach	21 1 31	2581/5595	Scheidental	17 2 32	3511/5485	Schildhurn	18 2 44	4564/5352
Schalkenmehren	21 2 33	2561/5559	Scheidenhöhe	14 3 37	2586/5638	Schilksee	11 1 31	3575/6032
Schalkham	18 2 49	4531/5373	Scheidungen	14 8 41	3426/5718	Schillerslage	13 3 31	3566/5815
Schalkhausen	18 5 31	4393/5464	Scheidt	21 3 33	3422/5578	Schillertswiesen	18 3 45	4529/5441
Schalkholz	11 1 37	3517/6013	Scheie	13 1 42	3504/5794	Schillingen	21 2 36	2556/5500
Schalksmühle	14 8 31	3396/5679	Scheinfeld, Stadt	18 5 44	3605/5504	Schillingsfürst, Markt	18 5 43	3591/5461
Schalkstetten	17 1 47	3567/5387	Scheitenkorb	21 2 32	2515/5541	Schillingstadt	17 2 32	3541/5480
Schallbach	22 2 38	3397/5281	Schelenburg	13 5 37	3447/5794	Schillsdorf	11 1 41	3573/5999
Schalldorf, Kr. Ebersberg	18 1 37	4506/5318	Schelingen	22 2 34	3402/5331	Schillwitzried	18 1 48	4475/5397
–, Kr. Pfarrkirchen	18 2 44	4567/5366	Schellklingen, Stadt	23 1 34	3554/5360	Schiltach	22 2 48	3451/5351
Schallern	14 8 36	3445/5718	Schellbach	16 2 53	3532/5650	Schiltberg	18 1 31	4445/5370
Schallfeld	18 6 38	3598/5527	Schellbronn	17 2 37	3481/5409	Schilttern	18 1 54	4514/5346
Schallodenbach	21 5 34	3407/5490	Schelldorf	18 5 33	4457/5417	Schimborn	18 6 31	3513/5546
Schallstadt	22 2 34	3407/5314	Schellenbach	18 7 40	4394/5351	Schimmendorf	18 4 39	4454/5558
Schambach, Kr. Straubing	18 2 47	4551/5413	Schellert	18 5 41	4400/5491	Schimsheim	21 4 31	3432/5520
–, Kr. Wasserburg a. Inn	18 1 54	4521/5330	Schellerten	13 2 35	3576/5784	Schindhard	21 5 40	3414/5446
–, Kr. Weißenburg i. Bay.	18 5 47	4423/5426	Schellhorn	11 1 41	3585/6011	Schinkel	11 1 31	3561/6025
Schameder	14 8 43	3450/5651	Schellweiler	21 5 36	2600/5487	Schinna	13 1 37	3505/5823
Schamelsberg	18 4 32	4473/5530	Schelrade	11 1 37	3523/6008	Schiphorst	11 1 35	3597/5954
Schamhaupten	18 3 44	4470/5420	Schemmerberg	23 1 32	3561/5340	Schiplage	13 5 35	3461/5780
Schammelsdorf	18 4 31	4428/5533	Schemmern	16 2 51	3557/5664	Schippach, Kr. Miltenberg	18 6 48	3522/5503
Schanbach	17 1 35	3528/5403	Schenefeld, Kr. Pinneberg	11 1 39	3554/5941	–, Kr. Obernburg	18 6 49	3514/5520
Schandelah	13 7 31	4411/5794	–, Kr. Rendsburg	11 1 42	3531/5991	Schirmitz	18 3 40	4512/5502
Schankweiler	21 2 32	2527/5529	Schenkelberg	21 3 34	3413/5605	Schirnding	18 4 47	4516/5549
Schannenbach	16 1 22	3480/5505	Schenkenzell	22 2 48	3454/5353	Schirnsdorf	18 4 36	4412/5513
Schapbach	22 2 48	3448/5361	Schenklengsfeld	16 2 57	3559/5631	Schirzardorf	18 4 39	4450/5541
Schapdetten	14 5 36	2597/5756	Schensolz	16 2 57	3558/5634	Schirum	13 6 31	3401/5924
Schapen, Kr. Braunschweig	13 7 31	4405/5795	Scheppach, Kr. Günzburg	18 7 36	3607/5364	Schlackenreuth	18 4 45	4471/5566
–, Kr. Lingen	13 5 34	3402/5809	–, Kr. Öhringen	17 1 44	3532/5447	Schladen	13 7 33	4400/5767
Schapusen	13 4 36	3503/5881	Scheppau	13 7 34	4415/5796	Schladt	21 2 37	2560/5544
Schardebüll	11 1 48	3500/6065	Schepsdorf-Lohne	13 5 34	2588/5820	Schlächtenhaus	22 2 38	3405/5284
Scharenstetten	17 1 47	3563/5375	Scherebostel	13 3 31	3549/5821	Schlag, Kr. Grafenau	18 2 35	4603/5413
Scharfbilling	21 2 32	2539/5533	Scherfede	14 7 42	3502/5710	–, Kr. Regen	18 2 45	4591/5422
Scharfenberg	14 8 33	3467/5699	Scheringen	17 2 32	3516/5481	Schlageten	22 1 43	3434/5286
Scharfoldendorf	13 2 36	3543/5756	Schernbeck			Schlaifhausen	18 4 35	4439/5508
Scharbeck	13 3 36	3576/5913	Kr. Grfsch. Schaumburg	13 1 33	3505/5788	Schlaitdorf	17 1 43	3516/5385
Scharbeckstotel	13 4 33	3494/5897	–, Kr. Rees	14 2 38	2560/5728	Schlammersdorf	11 1 46	3589/5968
Scharmede	14 7 32	3474/5731	Schemau	18 6 43	3580/5521	Schlammersdorf,		
Scharnebeck	13 3 37	4400/5908	Scherneck	18 4 33	4425/5563	Kr. Eschenbach i.d. OPf.	18 3 35	4481/5518
Scharnhausen	17 1 35	3519/5397	Schernfeld	18 5 33	4434/5419	–, Kr. Forchheim	18 4 35	4428/5515
Scharnhorst, Kr. Celle	13 3 32	3586/5844	Scherstetten	18 7 47	4399/5339	Schlangen	14 7 33	3489/5741
–, Kr. Verden	13 4 36	3519/5869	Scherzheim	22 2 35	3426/5397	Schlangenbad	16 3 92	3435/5551
Scharrel, Kr. Cloppenburg	13 8 32	3413/5882	Scherzingen	22 2 34	3406/5313	Schlannau	13 3 33	4426/5869
–, Kr. Neustadt a. Rbge.	13 1 36	3538/5822	Schessinghausen	13 1 37	3518/5829	Schlanze	13 3 33	4431/5872
Scharrendorf	13 1 32	3476/5851	Scheßlitz, Stadt	18 4 31	4430/5539	Schlarpe	13 2 38	3552/5724
Scharringhausen	13 1 31	3487/5826	Scheuen	13 3 32	3573/5839	Schlat	17 1 36	3552/5391
Scharzfeld	13 2 39	3595/5723	Scheuerfeld, Kr. Altenkir- chen (Westerwald)	21 1 32	3418/5628	Schlatt a. Randen	22 1 36	3478/5293
Schashagen	11 1 38	4427/6001	–, Kr. Coburg	18 4 33	4424/5569	–, Kr. Freiburg	22 2 34	3401/5311
Schatensen	13 3 39	3586/5878	Scheuern, Kr. Bitburg	21 2 32	2522/5542	–, Kr. Hechingen	23 2 46	3502/5356
Schattsburg	13 6 32	3402/5895	–, Kr. Daun	21 2 33	2542/5569	– unter Krähen	22 1 36	3488/5296
Schatthausen	17 2 33	3482/5464	Scheuring	18 1 43	4418/5337	Schlattein	18 3 40	4520/5514
Schatzhofen	18 2 40	4500/5384	Scheyern	18 1 48	4460/5374	Schlattstall	17 1 43	3536/5376
Schauenstein, Stadt	18 4 42	4482/5571	Schickelsheim	13 7 34	4423/5792	Schlattzendorf	18 2 48	4565/5438
Schauerberg,			Schiedel	14 7 33	3510/5753	Schlauersbach	18 5 31	4409/5460
Kr. Neustadt a.d. Aisch	18 5 41	4406/5490	–, Forst	14 7 33	3513/5753	Schlausenbach	21 2 34	2526/5572
–, Kr. Pirmasens	21 5 40	3396/5465	Schiefbahn	14 1 35	2537/5678	Schleching	18 1 53	4530/5287
Schauerheim	18 5 41	4396/5494	Schiefweg	18 2 52	3397/5401	Schlechtenwegen	16 1 33	3530/5600
Schauernheim	21 5 38	3449/5478	Schielberg	17 2 34	3460/5412	Schlechtenau	22 2 38	3421/5288
Schaufling	18 2 32	4576/5413	Schiennen	22 1 36	3493/5284	Schledehausen	13 5 37	3448/5794
						Schleefeld	18 1 54	4512/5328

Schleerieth - Schönborn

Gemeinde	Kenn- ziffer	Koordinaten- schlüssel	Gemeinde	Kenn- ziffer	Koordinaten- schlüssel	Gemeinde	Kenn- ziffer	Koordinaten- schlüssel
Schleerieth	18 6 51	3578/5543	Schmalensee	11 1 44	3583/5959	Schneidhart	18 2 37	4503/5414
Schleeßel	13 4 34	3517/5890	Schmalfeld-Hasenmoor	11 1 44	3564/5972	Schneizlreuth	18 1 35	4560/5284
Schlegel	18 4 37	4486/5579	Schmalfelden	17 1 34	3574/5466	Schnellmannskreit	18 1 31	4435/5380
Schlegelsberg	18 7 42	3601/5322	Schmalförden	13 1 31	3479/5845	Schnellrode	16 2 63	3548/5669
Schlehdorf	18 1 55	4449/5280	Schmallenberg, Stadt	14 8 37	3450/5668	Schnepfenbach	18 6 43	3582/5522
Schleich	21 2 36	2560/5520	Schmalnau	16 2 55	3556/5591	Schnepke	13 1 32	3492/5863
Schleid	21 2 32	2535/5547	Schmalstede	11 1 42	3567/6007	Schneppenbach,		
Schleiden, Kr. Jülich	14 4 35	2517/5639	Schmalwasser	18 6 34	3574/5578	Kr. Alzenau i. UFr.	18 6 31	3516/5551
-, Stadt, Kr. Schleiden	14 4 37	2534/5599	Schmarbeck	13 3 32	3581/5864	-, Kr. Simmern	21 1 40	2601/5524
Schleidweiler-Rodt	21 2 36	2547/5527	Schmardau	13 3 33	3431/5887	Schnuppenbaum	14 1 36	2513/5737
Schleptrup	13 5 32	3434/5806	Schmarrie	13 1 38	3526/5790	Schnuppenhausen	16 1 25	3469/5532
Schlesien	11 1 41	3586/6021	Schmarsau	13 3 33	4457/5864	Schneverdingen	13 3 38	3553/5887
Schleswig, Stadt	11 1 43	3536/6043	Schmatzhausen	18 2 46	4502/5391	Schney	18 4 40	4434/5559
Schletau	13 3 33	4457/5866	Schmechten	14 7 36	3506/5728	Schnittlingen	17 1 36	3564/5394
Schletzenhausen	16 2 55	3535/5598	Schmedenstedt	13 2 41	3588/5795	Schnodsenbach	18 5 44	3604/5506
Schletzenrod	16 2 59	3545/5624	Schmedeswuth-Auen-			Schnorbach	21 1 40	3400/5540
Schlewecke,			büttel-Menghusen	11 1 47	3502/5977	Schnürpflingen	17 1 47	3574/5349
Kr. Gandersheim	13 7 32	3578/5768	Schmedissen	14 7 33	3495/5751	Schnufenhofen	18 3 42	4471/5446
-, Kr. Wolfenbüttel	13 7 35	3606/5753	Schmehausen	14 9 42	3428/5728	Schnutenbach	18 7 36	3603/5372
Schlich-D'horn	14 4 32	2528/5629	Schmeilsdorf	18 4 39	4454/5553	Schobdach	18 5 32	4399/5435
Schlicht, Kr. Amberg	18 3 31	4485/5497	Schmerbach	17 1 42	3577/5475	Schobüll, Kr. Flensburg	11 1 34	3515/6062
-, Kr. Wasserburg a. Inn	18 1 54	4519/5332	Schmerlecke	14 8 36	3448/5718	-, Kr. Husum	11 1 36	3500/6041
Schlichten	17 1 49	3537/5404	Schmessau	13 3 33	4429/5888	Schoden	21 2 35	2542/5500
Schlichting	11 1 37	3506/6019	Schmiden	17 1 49	3519/5411	Schöckingen	17 1 40	3502/5412
Schlieckau	13 3 39	4413/5870	Schmidgaden	18 3 37	4506/5476	Schöffau	18 1 55	4431/5287
Schliekum	13 1 38	3558/5790	Schmidham	18 2 36	4593/5372	Schöffelding	18 1 43	4425/5326
Schliengen	22 2 39	3394/5292	Schmidhausen	17 1 38	3524/5434	Schöfweg	18 2 35	4590/5412
Schlier	23 1 38	3551/5293	Schmidmühlen, Markt	18 3 33	4494/5459	Schölisch	13 4 35	3531/5943
Schlierbach, Kr. Bergstraße	16 1 22	3483/5505	Schmidt	14 4 36	2529/5614	Schöllang	18 7 48	3598/5259
-, Kr. Biedenkopf	16 3 81	3462/5625	Schmidthachenbach	21 1 33	2606/5511	Schöllbronn	17 2 34	3458/5418
-, Kr. Dieburg	16 1 26	3498/5530	Schmidthahn	21 3 31	3415/5608	Schöllbach	16 1 27	3505/5492
-, Kr. Fritzlar-Homberg	16 2 53	3513/5647	Schmidtheim	14 4 37	2540/5586	Schöllner	14 1 32	2571/5679
-, Kr. Gelnhausen	16 3 83	3521/5574	Schmidtstadt	18 3 46	4469/5491	Schöllkruppen, Markt	18 6 31	3517/5550
-, Kr. Göppingen	17 1 36	3538/5393	Schmie	17 1 48	3487/5427	Schöllnach	18 2 32	4586/5403
Schlierschied	21 1 40	2603/5527	Schmiechen, Kr. Ehingen	23 1 34	3553/5359	Schömberg, Kr. Calw	23 1 33	3474/5406
Schliersee, Markt	18 1 45	4490/5289	-, Kr. Friedberg	18 7 34	4423/5342	-, Kr. Freudenstadt	23 1 35	3456/5362
Schlierstadt	17 2 32	3526/5479	Schmiedorf	18 2 34	4568/5386	-, Stadt, Kr. Balingen	23 1 31	3482/5342
Schliestedt	13 7 35	4418/5779	Schmieh	23 1 33	3475/5394	Schömerich	21 2 35	2550/5500
Schlimphof	18 6 33	3569/5565	Schmieheim	22 2 37	3415/5350	Schönach	18 3 43	4531/5419
Schlingen	18 7 38	4397/5316	Schmilau	11 1 35	4418/5949	Schönaich	17 1 33	3505/5391
Schlipps	18 1 39	4467/5367	Schmillinghausen	16 2 65	3501/5699	Schönanger	18 2 35	4607/5416
Schlipruthen	14 8 37	3436/5678	Schmitshausen	21 5 43	3391/5464	Schöna u. d. Brend	18 6 34	3578/5583
Schlipshausen	18 7 31	4411/5361	Schmitt	21 1 34	2572/5255	-, i. Schwarzwald	22 2 38	3417/5259
Schlitz, Stadt	16 1 33	3539/5615	Schmitteln, Kr. Alsfeld	16 1 21	3507/5604	-, Kr. Berchtesgaden	18 1 35	4574/5276
Schlitzhausen	16 2 55	3571/5614	-, Kr. Usingen	16 3 93	3460/5570	-, Kr. Eichstätt	18 5 33	4433/5420
Schlochten M.			Schmittlotheim	16 2 52	3493/5668	-, Kr. Euskirchen	14 3 33	2555/5597
(Kspl. Sondermühlen)	13 5 35	3453/5781	Schmittweiler (b. Kübelberg)	21 5 36	2597/5475	-, Kr. Oberviechtach	18 3 41	4543/5481
-, W. (Kspl. Wellen-			-, (b. Odenbach)	21 5 36	3406/5507	-, Kr. Pirmasens	21 5 40	3408/5436
holzhausen)	13 5 35	3452/5779	Schmöllau	13 3 39	4423/5879	-, Kr. Viechtach	18 2 48	4569/5438
Schlockenau	18 4 45	4473/5565	Schmöllz	18 4 38	4447/5565	-, Kr. Ziegenhain	16 2 69	3505/5648
Schlossau	17 2 32	3511/5489	Schnabelwaid, Markt	18 4 43	4470/5520	-, Stadt, Kr. Heidelberg	17 2 33	3486/5477
Schloßberg, Kr. Aalen	17 1 31	3600/5413	Schnackenburg, Stadt	13 3 33	4471/5878	-, I, Kr. Eggenfelden	18 2 34	4562/5372
-, Kr. Hilpoltstein	18 5 39	4434/5442	Schnackenberg	18 6 51	3580/5542	-, II, Kr. Eggenfelden	18 2 34	4563/5370
Schloßböckelheim	21 1 36	3409/5519	Schnaid, Kr. Forchheim	18 4 35	4424/5516	Schönbach, Kr. Aichach	18 1 31	4430/5372
Schloßborn	16 3 86	3456/5562	-, Kr. Kronach	18 4 38	4468/5573	-, Kr. Daun	21 2 33	2567/5564
Schloß-Naues	16 1 26	3497/5518	Schnait	17 1 49	3530/5406	-, Kr. Dillkreis	16 3 82	3445/5614
Schlottfeld	11 1 45	3538/5981	Schnaitsee	18 1 53	4528/5326	-, Kr. Haßfurt	18 6 40	4404/5542
Schlottenhof	18 4 47	4515/5548	Schnaittach, Markt	18 5 40	4452/5492	-, Kr. Marburg	16 2 61	3489/5633
Schlottzau	16 2 59	3545/5617	Schnaittenbach, Markt	18 3 31	4500/5490	Schönbek	11 1 42	3563/6004
Schluchsee	22 2 40	3439/5298	Schnakenbek	11 1 35	4401/5918	Schönberg, Kr. Bernkastel	21 2 31	2566/5513
Schluchtern	17 1 38	3507/5446	Schnarchenreuth	18 4 37	4484/5584	-, Kr. Hlzt. Lauenburg	11 1 35	3594/5951
Schlüchtern, Stadt	16 3 91	3537/5579	Schnarup	11 1 43	3542/6057	-, Kr. Lahr	22 2 37	3424/5355
Schlückingen	14 8 41	3421/5709	Schnathorst	14 7 38	3480/5794	-, Kr. Lauf (Pegnitz)	18 5 40	4450/5484
Schlüsselburg, Stadt	14 7 39	3505/5817	Schnauppung	18 1 54	4506/5338	-, Kr. Mühldorf	18 1 46	4533/5356
Schlüsselfeld, Stadt	18 4 36	4400/5515	Schneckenhausen	21 5 34	3409/5489	-, Kr. Obertaunuskreis	16 3 88	3465/5561
Schlungenhof	18 5 37	4408/5445	Schneckenhofen	18 7 36	3591/5363	-, Kr. Oberwesterwaldkreis	21 3 31	3426/5610
Schlußdorf	13 4 33	3499/5900	Schneckenlohe	18 4 38	4443/5564	-, Kr. Plön	11 1 41	3589/6030
Schluttenbach	17 2 34	3456/5418	Schnedinghausen	13 2 38	3563/5729	-, Kr. Schongau	18 1 50	4424/5287
Schmachtenberg, Kr. Haßfurt	18 6 40	4400/5542	Schneeberg,			-, Kr. Wasserburg a. Inn	18 1 54	4521/5325
-, Kr. Obernburg	18 6 49	3517/5516	Kr. Oberviechtach	18 3 41	4535/5480	-, Kr. Wegscheid	18 2 51	5410/5395
Schmähingen	18 7 46	4391/5409	-, Markt, Kr. Miltenberg	18 6 48	3517/5500	-, Markt, Kr. Grafenau	18 2 35	4598/5412
Schmalbroich	14 1 35	2526/5693	Schneeheide	13 3 34	3536/5858	Schönborn,		
Schmallegg	23 1 38	3541/5296	Schneeren	13 1 36	3523/5822	Kr. Rockenhausen	21 5 41	3411/5501
Schmalenbeck	13 4 33	3503/5893	Schneeflingen	13 3 35	4419/5836	-, Kr. Simmern	21 1 40	3390/5536
Schmalenberg	21 5 40	3407/5467	Schnega	13 3 33	4425/5862	-, Kr. Unterlahnkreis	21 3 33	3430/5574
Schmalenbruch-Windhorn	13 1 42	3519/5810	Schneidhain	16 3 88	3461/5559	-, Kr. Ziegenhain	16 2 69	3520/5643

Gemeinde	Kenn- ziffer	Koordinaten- schlüssel	Gemeinde	Kenn- ziffer	Koordinaten- schlüssel	Gemeinde	Kenn- ziffer	Koordinaten- schlüssel
Schönbrunn	23 1 33	3478/5389	Schörzingen	23 1 40	3481/5338	Schützingen	17 1 48	3493/5428
Schönbrunn, Kr. Bamberg	18 4 31	4406/5526	Schötmar, Stadt	14 7 37	3484/5771	Schuld	21 1 31	2563/5590
–, Kr. Dachau	18 1 36	4461/5355	Schöttlingen	13 1 33	3519/5802	Schulenberg	13 2 42	3597/5745
–, Kr. Eichstätt	18 5 33	4462/5420	Scholtensen	13 1 33	3520/5793	Schulenburg, Kr. Hannover	13 1 35	3546/5813
–, Kr. Hagfurt	18 6 40	4408/5541	Schollen,			–, Kr. Springe	13 1 38	3553/5785
–, Kr. Heidelberg	17 2 33	3494/5475	–, Kr. Grfsch. Diepholz	13 1 31	3485/5845	–, Kr. Stormarn	11 1 46	3594/5959
–, Kr. Landshut	18 2 40	4515/5379	–, Kr. Grfsch. Hoya	13 1 32	3498/5850	Schulendorf	11 1 35	4404/5928
–, Kr. Neustadt			Schollach	22 2 40	3444/5317	Schulenrode	13 7 31	4410/5790
–, a.d. Waldnaab	18 3 40	4522/5509	Schollbrunn,			Schupbach	16 3 87	3441/5591
–, Kr. Staffelstein	18 4 46	4429/5554	–, Kr. Markttheidenfeld	18 6 46	3533/5522	Schura	23 1 44	3474/5324
–, Kr. Wasserburg a. Inn	18 1 54	4516/5341	–, Kr. Mosbach	17 2 36	3505/5477	Schussenried, Stadt	23 1 32	3549/5319
–, Kr. Wolfstein	18 2 52	5393/5415	Schomburg	23 1 45	3557/5283	Schutschur	13 3 33	4428/5899
–, Kr. Wunsiedel	18 4 47	4498/5544	Schonach i. Schwarzwald	22 1 46	3440/5335	Schuttern	22 2 37	3415/5362
Schönderling	18 6 35	3560/5568	Schonderfeld	18 6 37	3552/5552	Schuttertal	22 2 37	3423/5348
Schöndorf	21 2 36	2553/5505	Schondra, Markt	18 6 35	3561/5570	Schurterwald	22 2 41	3418/5369
Schönebach	18 7 31	4395/5353	Schoneberg	14 8 41	3443/5723	Schutterzell	22 2 37	3414/5364
Schöneberg, Kr. Alten-			Schongau, Stadt	18 1 50	4417/5298	Schutz	21 2 33	2554/5555
–, kirchen (Westerwald)	21 1 32	3401/5615	Schoningen	13 2 38	3545/5722	Schutzbach	21 1 32	3422/5625
–, Kr. Hofgeismar	16 2 58	3529/5709	Schonstett	18 1 54	4518/5316	Schutzendorf	18 5 39	4447/5435
–, Kr. Kreuznach	21 1 36	3410/5532	Schonungen	18 6 51	3593/5547	Schwabach, Stadt	18 5 17	4428/5466
–, Kr. Mindelheim	18 7 43	3607/5335	Schopfleim	22 2 38	3411/5280	Schwabach	17 1 44	3529/5450
–, Kr. Neuwied	21 1 38	3391/5614	Schopfloch,			Schwabbruck	18 1 50	4413/5299
Schönebürg	23 1 32	3570/5336	–, Kr. Dinkelsbühl	18 5 32	3595/5443	Schwabe	11 1 42	3544/6014
Schönecken	21 2 34	2533/5558	–, Kr. Freudenstadt	23 1 35	3467/5369	Schwabegg	18 7 47	4403/5339
Schöнемарk	14 7 33	3495/5753	–, Kr. Nürtingen	17 1 43	3539/5378	Schwabendorf	16 2 61	3491/5640
Schöнемoor	13 8 34	3473/5884	Schopflohe	18 7 46	3609/5428	Schwabenheim a.d. Selz	21 4 32	3435/5533
Schönenbach,			Schophoven	14 4 32	2528/5638	Schwabenrod	16 1 21	3518/5627
–, Kr. Donaueschingen	22 1 32	3443/5324	Schopp	21 5 40	3404/5469	Schwabhausen b. Dachau	18 1 36	4452/5353
–, Kr. Neustadt	22 2 40	3441/5292	Schorbach	16 2 69	3528/5633	–, b. Landsberg	18 1 43	4424/5331
Schönenberg, Kr. Günzburg	18 7 36	3604/5359	Schorborn	13 2 36	3539/5747	–, Kr. Tauberbischofsheim	17 2 39	3543/5480
–, Kr. Höxter	14 7 36	3503/5738	Schorkendorf	18 4 33	4423/5568	Schwabmühlhausen	18 7 47	4408/5331
–, Kr. Kusel	21 5 36	2599/5475	Schorlingborstel	13 1 32	3484/5855	Schwabmünchen, Markt	18 7 47	4407/5339
–, Kr. Lörrach	22 2 38	3416/5296	Schorn	18 7 44	4433/5385	Schwabniederhofen	18 1 50	4416/5301
Schönesberg	18 7 44	4434/5388	Schornbach	17 1 49	3537/5411	Schwabsberg	17 1 31	3584/5422
Schöneseiffen	14 4 37	2528/5598	Schomdorf, Kr. Cham	18 3 34	4543/5447	Schwabsburg	21 4 33	3450/5520
Schönewörde	13 3 35	4407/5834	–, Stadt, Kr. Waiblingen	17 1 49	3539/5408	Schwabsöien	18 1 50	4412/5300
Schönfeld,			Schornsheim	21 4 31	3440/5523	Schwabsroth	18 5 43	3594/5469
–, Kr. Ebermannstadt	18 4 34	4453/5533	Schornweisach	18 5 41	4403/5505	Schwabstedt	11 1 36	3512/6029
–, Kr. Eichstätt	18 5 33	4430/5418	Schortens	13 8 33	3430/5933	Schwabstedter-Westerkoog	11 1 36	3509/6031
–, Kr. Prüm	21 2 34	2537/5574	Schostorf	13 3 39	4413/5857	Schwabthal	18 4 46	4434/5548
–, Kr. Tauberbischofsheim	17 2 39	3557/5504	Schotten, Stadt	16 1 23	3508/5596	Schwackendorf	11 1 34	3560/6065
Schönficht	18 3 47	4518/5520	Schottenstein	18 4 46	4421/5558	Schwackenreute	22 1 44	3503/5308
Schöngesing	18 1 40	4441/5334	Schozach	17 1 38	3515/5436	Schwäbisch Gmünd, Stadt	17 1 45	3558/5408
Schöngtas	18 3 45	4520/5458	Schramberg, Stadt	23 1 40	3454/5343	Schwäbisch Hall, Stadt	17 1 46	3553/5442
Schönhagen, Kr. Lemgo	14 7 37	3511/5772	Schrattenbach	18 7 39	3598/5301	Schwärzdorf	18 4 38	4443/5571
–, Kr. Northeim	13 2 38	3538/5728	Schrattenhofen	18 7 46	4401/5410	Schwärzelbach	18 6 39	3559/5561
Schönhaid	18 3 47	4514/5528	Schraudenbach	18 6 51	3574/5540	Schwärzenbach	22 2 40	3443/5312
Schönhofen	18 3 43	4497/5430	Schrecksbach	16 2 69	3520/5633	Schwaförden	13 1 31	3489/5845
Schönholthausen	14 8 37	3430/5673	Schreez	18 4 32	4469/5528	Schwagstorf,		
Schönningen, Forst	13 7 34	4425/5781	Schretstaken	11 1 35	4404/5941	–, Kr. Bersenbrück	13 5 32	3415/5821
–, Stadt, Kr. Helmstedt	13 7 34	4429/5779	Schretzheim	18 7 32	4390/5385	–, Kr. Wittlage	13 5 38	3445/5804
Schönninghsdorf	13 5 36	2572/5843	Schreufa	16 2 52	3486/5661	Schwaibach	22 2 41	3429/5362
Schönkirch	18 3 47	4521/5517	Schreuzheim	17 1 31	3582/5425	Schwaig, Kr. Kelheim	18 2 37	4478/5404
Schönkirchen	11 1 41	3579/6023	Schriesheim	17 2 35	3476/5482	–, Kr. Nürnberg	18 5 42	4442/5482
Schönleiten, Kr. Aichach	18 1 31	4427/5377	Schrobenhausen, Stadt	18 1 51	4445/5381	Schwaigen	18 1 41	4435/5275
–, Kr. Regensburg	18 3 43	4503/5446	Schröck	16 2 61	3488/5628	Schwaigern, Stadt	17 1 38	3504/5445
Schönne	16 1 27	3499/5499	Schröttinghausen, Kr. Halle	14 7 34	3464/5772	Schwaighausen	18 7 42	3593/5321
Schönningstedt	11 1 46	3583/5934	–, Kr. Lübbecke	14 7 38	3464/5800	Schwaikheim	17 1 49	3526/5416
Schönrain	18 1 34	4460/5294	Schrollbach	21 5 34	3390/5481	Schwalbach a. Ts.,		
Schönreuth	18 3 36	4495/5526	Schrozberg	17 1 34	3561/5468	–, Kr. Main-Taunus-Kreis	16 3 86	3466/5557
Schönsee, Stadt	18 3 41	4540/5486	Schrum	11 1 47	3516/6006	–, Bad, Stadt,		
Schönstadt	16 2 61	3488/5638	Schuby	11 1 43	3531/6042	–, Kr. Untertaunuskreis	16 3 92	3433/5556
Schönstadt	18 4 33	4431/5579	Schuckenbaum	14 7 37	3478/5765	–, Kr. Wetzlar	16 3 94	3462/5595
Schönstein, Kr. Alten-			Schüllern	13 3 38	3551/5884	Schwaldefeld	16 2 65	3474/5686
–, kirchen (Westerwald)	21 1 32	3411/5627	Schüller	14 8 43	3458/5660	Schwalenberg, Stadt	14 7 33	3513/5749
–, Kr. Bogen	18 2 31	4545/5437	Schüllendorf	11 1 42	3548/6019	Schwalheim	16 1 29	3483/5580
–, Kr. Ziegenhain	16 2 69	3504/5650	Schüller	21 2 34	2541/5577	Schwalingen	13 3 38	3547/5882
Schöntal	17 1 39	3536/5466	Schülp, Kr. Norder-			Schwall	21 1 39	3396/5557
Schönthal	18 3 49	4544/5469	–, dithmarschen	11 1 37	3495/6012	Schwalldorf	23 1 43	3491/5368
Schönwald i. Schwarzwald	22 1 46	3441/5330	–, /Nortorf	11 1 42	3558/6004	Schwand b. Nürnberg, Markt	18 5 45	4436/5463
–, Markt, Kr. Rehau	18 4 44	4506/5563	–, /Rendsburg	11 1 42	3541/6014	–, Kr. Neustadt		
Schönwalde	11 1 38	4419/6007	Schümm	14 4 34	2500/5653	–, a.d. Waldnaab	18 3 40	4503/5514
Schönweide	11 1 41	4401/6012	Schündt	21 1 32	3397/5615	–, Kr. Oberviechtach	18 3 41	4537/5486
Schöppenstedt, Stadt	13 7 35	4416/5780	Schütrensöhlen	11 1 35	3597/5960	–, Kr. Stadtsteinach	18 4 45	4465/5563
Schöppingen, Kspl.	14 5 31	2584/5775	Schüttorf, Stadt	13 5 33	2583/5799	Schwandorf i. Bay., Stadt	18 3 14	4508/5466
–, Wiegbold	14 5 31	2584/5774	Schützing	18 1 32	4560/5344	–, Kr. Stockach	22 1 44	3499/5313

Schwanenberg – Sehlde

Gemeinde	Kenn- ziffer	Koordinaten- schlüssel	Gemeinde	Kenn- ziffer	Koordinaten- schlüssel	Gemeinde	Kenn- ziffer	Koordinaten- schlüssel
Schwanenberg	14 4 33	2519/5663	Schweighof	22 2 39	3403/5297	Seboldshausen	13 7 32	3573/5748
Schwanenkirchen	18 2 32	4581/5402	Schweighofen	21 5 31	3426/5434	Sechselberg	17 1 32	3540/5423
Schwanewede	13 4 33	3473/5901	Schweinke	13 3 35	4405/5849	Sechshelden	16 3 82	3447/5623
Schwaney	14 7 41	3495/5731	Schweinberg	17 2 32	3537/5498	Sechsthal	18 6 40	4399/5547
Schwanfeld	18 6 51	3581/5532	Schweindorf, Kr. Aalen	17 1 31	3604/5406	Sechtem	14 3 32	2567/5628
Schwangau	18 7 35	4405/5272	–, Kr. Wittmund	13 6 34	2597/5942	Seck	21 3 31	3432/5604
Schwanhausen	18 6 44	4399/5568	Schweinersdorf	18 1 39	4490/5375	Seckach	17 2 32	3524/5478
Schwanheim, Kr. Bergstraße	16 1 22	3469/5506	Schweinfurt, Stadt	18 6 14	3588/5546	Seckenhausen	13 1 32	3484/5874
–, Kr. Bergzabern	21 5 31	3418/5448	Schweinhausen	23 1 32	3560/5323	Secklendorf	13 3 39	4406/5887
–, Kr. Heidelberg	17 2 33	3497/5474	Schweinheim	14 3 33	2561/5609	Seckmauern	16 1 27	3508/5517
Schwaningen	22 1 47	3457/5294	Schweinsberg, Stadt	16 2 61	3497/5625	See, Kr. Burglengenfeld	18 3 33	3498/5450
Schwann	23 1 33	3467/5412	Schweinsbühl	16 2 65	3482/5686	–, Kr. Parsberg	18 3 42	4482/5445
Schwarme	13 1 32	3501/5863	Schweinschied	21 1 36	3397/5508	Seebach, Kr. Bühl	22 3 31	3441/5382
Schwarmstedt	13 3 34	3542/5838	Schweinsdorf	18 5 43	3589/5474	–, Kr. Deggendorf	18 2 32	4574/5407
Schwartau, Bad, Stadt	11 1 33	4414/5977	Schweinshaupten	18 6 41	4398/5562	Seebarn	18 3 39	4533/5466
Schwartzbuck	11 1 41	4401/6026	Schweinspoint	18 7 33	4423/5402	Seebenberg	13 4 33	3498/5889
Schwartenberg	13 5 36	2573/5855	Schweisdorf	18 4 31	4430/5541	Seeborn	23 1 43	3491/5375
Schwartenpohl	13 5 34	2580/5824	Schweisweiler	21 5 41	3415/5495	Sebruck	18 1 53	4536/5311
Schwarz	16 1 21	3529/5620	Schweitenkirchen	18 1 48	4471/5375	Seeburg, Kr. Duderstadt	13 2 32	3579/5715
Schwarzach b. Kulmbach	18 4 39	4456/5553	Schweiz	21 5 40	3391/5444	–, Kr. Münsingen	23 1 37	3534/5368
– b. Nabburg	18 3 37	4516/5475	Schweizentrup	14 7 37	3502/5769	Seedorf, Kr. Bremervörde	13 4 31	3515/5913
–, Kr. Bogen	18 2 31	4560/5420	Schwelle	14 7 32	3467/5730	–, Kr. Hgzt. Lauenburg	11 1 35	4426/5944
–, Kr. Bühl	22 3 31	3430/5402	Schwelm, Stadt	14 9 34	2590/5684	–, Kr. Lüneburg	13 3 37	4414/5893
–, Kr. Deggendorf	18 2 32	4577/5406	Schwemnitz	13 3 39	4417/5878	–, Kr. Rottweil	23 1 40	3462/5346
Schwarzbach	16 2 59	3563/6008	Schwemmlsbach	18 6 42	3574/5548	–, Kr. Segeberg	11 1 44	3592/5992
Schwarzen	21 1 40	2595/5537	Schwend	18 3 46	4474/5475	–, Kr. Uelzen	13 3 39	4400/5884
Schwarzenau, Kr. Kitzingen	18 6 43	3587/5519	Schwendi	23 1 32	3573/5338	Seefeld, Kr. Rendsburg	11 1 42	3532/5997
–, Kr. Wittgenstein	14 8 43	3462/5654	Schwenenbach	18 7 32	4395/5393	–, Kr. Wesermarsch	13 8 36	3457/5925
Schwarzenbach a.d.sächs.			Schwenningdorf	14 7 35	3466/5790	Seefeld	22 2 39	3398/5304
Saale, Stadt	18 4 37	4495/5565	Schwenningen			Seeg	18 7 35	4395/5281
– a. Wald, Markt	18 4 42	4473/5572	a. Neckar, Stadt	23 1 40	3465/5325	Seehausen, Kr. Osterholz	13 4 33	3499/5896
–, Kr. Höchstadt a.d.Aisch	18 4 36	4412/5505	–, Kr. Dillingen a.d. Donau	18 7 32	4401/5392	–, Kr. Weilheim	18 1 55	4439/5284
–, Kr. Neustadt			–, Kr. Stockach	22 1 44	3500/5330	Seeheim	16 1 25	3475/5514
a.d. Waldnaab	18 3 40	4500/5510	Schwenby	11 1 34	3543/6070	Seekirch	23 1 41	3548/5330
–, Kr. Nürnberg	18 5 42	4452/5469	Schweppenhausen	21 1 36	3414/5533	Seelach	18 4 38	4450/5568
–, Kr. Tirschenreuth	18 3 47	4528/5523	Schwerbach	21 2 31	2597/5529	Seelbach, Amt Hamm	21 1 32	3407/5624
Schwarzenbek	11 1 35	3598/5931	Schwerfen	14 3 33	2545/5612	–, Kr. Lahr	22 2 37	3422/5353
Schwarzenberg, Kr. Calw	23 1 33	3477/5406	Schwerigen	13 1 32	3512/5846	–, Kr. Marburg	16 2 61	3470/5620
–, Kr. Freudenstadt	23 1 35	3455/5385	Schweringhausen	13 1 31	3479/5842	–, Kr. Oberlahnkreis	16 3 87	3445/5587
–, Kr. Kötzing	18 2 38	4565/5460	Schwerinsdorf	13 6 32	3410/5909	–, Kr. Siegen	14 8 39	3426/5639
–, Kr. Melsungen	16 2 63	3539/5668	Schwerte, Stadt	14 9 35	3400/5701	–, Kr. Unterlahnkreis	21 3 33	3419/5575
Schwarzenborn, Kr. Marburg	16 2 61	3490/5640	Schwerzen	22 1 47	3452/5278	– (Westerwald),		
–, Kr. Wittlich	21 2 37	2551/5544	Schwesendorf	18 4 44	4505/5574	Amt Flammersfeld	21 1 32	3398/5612
–, Stadt, Kr. Ziegenhain	16 2 69	3531/5641	Schwesing	11 1 36	3508/6040	Seelen	21 5 36	3407/5496
Schwarzenbruck	18 5 42	4445/5469	Schweskau	13 3 33	4452/5865	Seelenberg	16 3 93	3458/5569
Schwarzenfeld, Markt	18 3 37	4510/5473	Schwetzingen, Stadt	17 2 35	3469/5472	Seelenfeld	14 7 39	3505/5811
Schwarzenfels	16 3 91	3548/5574	Schwicheldt	13 2 41	3579/5798	Seelig	18 4 34	4448/5523
Schwarzenhasel	16 2 64	3554/5654	Schwickartshausen	16 1 23	3505/5584	Seelscheid	14 3 37	2592/5638
Schwarzenmoor	14 7 35	3481/5778	Schwickershausen	16 3 85	3449/5575	Seelwig	13 3 33	4429/5871
Schwarzenstein	18 4 42	4472/5571	Schwieberdingen	17 1 41	3506/5416	Seelze	13 1 35	3541/5807
Schwarzenzthonhausen	18 3 42	4485/5444	Schwiederstorf	13 3 36	3553/5921	Seenheim	18 5 46	3594/5488
Schwarzerden	21 1 40	3393/5526	Schwiegershausen	13 2 39	3584/5728	Seon	18 1 53	4533/5315
Schwarzhofen, Markt	18 3 39	4525/5471	Schwiehusen	11 1 37	3516/6018	Seerau b. Hitzacker	13 3 33	4437/5889
Schwebda	16 2 51	3576/5674	Schwiepe	13 3 33	4436/5870	– i. Lucie	13 3 33	4445/5875
Schweben	16 2 55	3542/5588	Schwifing	18 1 43	4420/5324	Seershausen	13 3 35	3591/5816
Schwebenried	18 6 42	3572/5543	Schwimbach	18 5 39	4445/5442	Seesbach	21 1 36	3395/5524
Schwebheim,			Schwimmbach	18 2 47	4533/5404	Seesen I, Forst	13 7 32	3585/5753
Kr. Schweinfurt	18 6 51	3589/5540	Schwinde	13 3 36	3588/5922	– II, Forst	13 7 32	3584/5747
–, Kr. Uffenheim	18 5 46	3598/5484	Schwindegg	18 1 46	4519/5348	–, Stadt, Kr. Gandersheim	13 7 32	3580/5751
Schweckhausen	14 7 42	3511/5719	Schwindkirchen	18 1 46	4516/5347	Seeshaupt	18 1 55	4448/5299
Schwedelbach	21 5 34	3398/5485	Schwinge	13 4 35	3525/5935	Seestall	18 7 38	4415/5315
Schwedeneck	11 1 31	3568/6038	Schwarzheim	21 2 34	2537/5566	Seestermühle	11 1 39	3537/5952
Schwefe	14 8 41	3433/5716	Schwissel	11 1 44	3585/5974	Seeth	11 1 43	3510/6026
Schweffingen	13 5 36	2586/5835	Schwischesen	13 4 34	3540/5875	Seeth-Eckholt	11 1 39	3548/5956
Schwege, Kr. Osnabrück	13 5 37	3426/5771	Schwitten	14 8 35	3416/5703	Seffern	21 2 32	2536/5547
–, Kr. Wittlage	13 5 38	3450/5813	Schwittersum	13 6 33	2595/5946	Sefferweich	21 2 32	2537/5546
Schwegen	13 4 37	3471/5920	Schwöllbronn	17 1 44	3533/5452	Segeberg, Bad, Stadt	11 1 44	3585/5979
Schwegenheim	21 5 33	3450/5459	Schwörshausen	18 7 46	4399/5420	Segelhorst	13 1 33	3518/5784
Schwei	13 8 36	3457/5919	Schwörstadt	22 1 43	3416/5273	Segeste	13 2 31	3565/5767
Schweiburg	13 8 36	3451/5917	Schwollen	21 1 33	2585/5508	Segeten	22 1 43	3427/5281
Schweich	21 2 36	2554/5520	Schwüblingsen	13 3 31	3578/5809	Seggebruch	13 1 42	3507/5797
Schweicheln-Bermbeck	14 7 35	3478/5780	Schwüritz	18 4 40	4439/5559	Seglohe	17 4 46	3609/5429
Schweigen	21 5 31	3423/5435	Sebastian, Sankt	21 1 35	3398/5586	Segnitz	18 6 43	3581/5504
Schweigern	17 2 39	3548/5484	Sebbenhausen	13 1 37	3513/5844	Segringen	18 5 32	3594/5436
Schweighausen, Kr. Lahr	22 2 37	3423/5343	Sebbeterode	16 2 69	3507/5647	Sehestedt	11 1 31	3553/6027
–, Kr. Unterlahnkreis	21 3 33	3411/5572	Sebenzen	13 2 39	3570/5743	Sehlde, Kr. Alfeld	13 2 31	3548/5774

Gemeinde	Kenn- ziffer	Koordinaten- schlüssel	Gemeinde	Kenn- ziffer	Koordinaten- schlüssel	Gemeinde	Kenn- ziffer	Koordinaten- schlüssel
Sihle, Kr. Wolfenbüttel ..	13 7 35	3587/5768	Sendenhorst, Kspl.	14 5 32	3422/5745	Siebeneichen	11 1 35	4408/5932
Sehlem, Kr. Alfeld	13 2 31	3567/5765	–, Stadt	14 5 32	3419/5746	Siebenhöfen	14 7 33	3503/5755
–, Kr. Wittlich	21 2 37	2560/5530	Sengenbühl	18 3 34	4563/5460	Sieber	13 2 42	3599/5730
Sehlen	16 2 52	3496/5652	Sengenthal	18 3 38	4461/5455	Siebertshausen	16 2 69	3525/5649
Sehlingdorf	13 5 35	3458/5791	Sengerich	21 2 34	2516/5554	Siebnach	18 7 43	4401/5334
Sehlingen	13 4 36	3527/5872	Sengkofen	18 3 43	4521/5421	Sieboldshausen	13 2 34	3561/5704
Sehmsdorf	11 1 46	3593/5965	Sengwarden	13 8 33	3437/5940	Siedelbach	18 5 41	4406/5487
Sehnde	13 3 31	3566/5798	Senheim (Mosel)	21 1 41	2586/5550	Siedelsbrunn	16 1 22	3486/5491
Sehnsen	13 1 37	3502/5822	Senne I, Kr. Bielefeld ..	14 7 31	3466/5756	Sieden	13 1 37	3495/5837
Seibelsdorf, Kr. Alfeld ..	16 1 21	3514/5627	– II, Kr. Bielefeld	14 7 31	3471/5756	Siedenburg, Flecken ..	13 1 31	3496/5840
–, Markt, Kr. Stadtsteinach	18 4 45	4459/5565	Sennfeld, Kr. Buchen ..	17 2 32	3527/5472	Siedlinghausen	14 8 33	3462/5680
Seibersbach	21 1 36	3408/5537	–, Kr. Schweinfurt	18 6 51	3590/5545	Siefersheim	21 4 31	3425/5518
Seibersdorf	18 1 51	4456/5382	Senscheid	21 1 31	2559/5577	Siegburg-Mülldorf	14 3 37	2584/5628
Seiboldsdorf	18 7 44	4436/5390	Sensweiler	21 2 31	2586/5516	Siegburg, Stadt	14 3 37	2585/5629
Seibrantz	23 1 45	3573/5307	Sentenhart	22 1 44	3510/5308	Siegelau	22 2 33	3424/5335
Seidelsdorf	18 5 32	3594/5438	Sentrup	13 5 37	3438/5779	Siegelbach	21 5 34	3405/5482
Seidenbach	16 1 22	3480/5505	Seppenhofen	22 2 40	3452/5304	Siegelsbach	17 2 38	3506/5459
Seidenbuch	16 1 22	3481/5505	Seppenrade	14 5 35	2596/5737	Siegelesum	13 6 33	2585/5930
Seidenroth	16 3 91	3532/5572	Seppensen	13 3 36	3558/5908	Siegen, Stadt	14 8 21	3431/5638
Seidmannsdorf	18 4 33	4429/5569	Seriem	13 6 34	3411/5952	Siegenburg, Markt	18 2 37	4489/5402
Seidwitz	18 4 43	4477/5524	Seringhausen	14 8 36	3447/5716	Siegenderf	18 6 38	3601/5523
Seifen	21 1 32	3398/5611	Serkendorf	18 4 46	4435/5550	Siegenstein	18 3 45	4526/5440
Seiferts	16 2 55	3572/5599	Serres	17 1 48	3491/5418	Siegersdorf, Kr. Bogen ..	18 2 31	4556/5438
Seifertshausen	16 2 64	3553/5657	Serrfeld	18 6 44	4398/5565	–, Kr. Lauf (Pegnitz) ..	18 5 40	4455/5491
Seifertshofen	18 7 40	3597/5343	Serrig	21 2 35	2541/5493	Siegersbrunn	18 1 47	4480/5321
Seifriedsburg	18 6 37	3553/5549	Sersheim	17 1 48	3501/5425	Siegershofen	18 7 47	4399/5348
Seigendorf	18 4 31	4430/5522	Sessenbach	21 3 34	3403/5594	Sieglar	14 3 37	2579/5629
Seigertshausen	16 2 69	3525/5641	Sessenhausen	21 3 34	3409/5599	Sieglos	16 2 57	3552/5631
Seilhofen	16 3 82	3443/5610	Seßlach, Stadt	18 4 46	4418/5562	Siegritz	18 4 34	4443/5525
Seimerich	21 2 32	2519/5531	Seth	11 1 44	3577/5969	Siegsdorf	18 1 53	4549/5299
Seinsfeld	21 2 37	2546/5544	Setlage	13 5 34	3404/5816	Siek	11 1 46	3586/5945
Seinshelm, Markt	18 6 43	3588/5501	Setterich	14 4 34	2514/5643	Siekholz	14 7 33	3510/5755
Seinstedt	13 7 35	4407/5770	Settmarshausen	13 2 34	3557/5708	Siele	14 7 35	3469/5781
Seißen	17 1 47	3555/5365	Settrup	13 5 32	3407/5817	Sielen	16 2 58	3526/5713
Seitenbach	18 4 32	4460/5532	Setzlbach	16 2 59	3564/5618	Sielenbach	18 1 31	4438/5363
Seitendorf	18 5 31	4417/5466	Setzingen	17 1 47	3583/5379	Sielhorst	14 7 38	3472/5815
Seitenthal	18 3 35	4489/5517	Seubelsdorf	18 4 40	4432/5556	Sielmingen	17 1 35	3518/5393
Seitingen	23 1 44	3480/5320	Seubersdorf, Kr. Neu-			Siemen	13 3 33	4448/5881
Seitzenhahn	16 3 92	3437/5554	stadt a.d. Aisch	18 5 41	4408/5477	Sien	21 1 33	3391/5507
Seiwerath	21 2 34	2536/5557	–, Kr. Parsberg	18 3 42	4473/5447	Sienhachenbach	21 1 33	3390/5508
Selb, Stadt	18 4 19	4509/5559	Seubrigshausen	18 6 33	3594/5566	Siensbach	22 2 33	3425/5331
Selbach, Amt Wissen	21 1 32	3413/5624	Seugast	18 3 31	4492/5496	Sieringhoek	13 5 33	2578/5795
–, Kr. Rastatt	22 3 42	3449/5405	Seukendorf	18 5 36	4419/5484	Sierksdorf	11 1 38	4419/5994
Selbeck	14 7 37	3505/5760	Seulberg	16 3 88	3475/5567	Sierksrade	11 1 35	4407/5957
Selbitz, Markt	18 4 42	4482/5575	Seulbitz a.d. sächs. Saale	18 4 41	4491/5564	Sierscheid	21 1 31	2565/5591
Selchenbach	21 5 36	2593/5485	–, Kr. Bayreuth	18 4 32	4474/5534	Siersdorf	14 4 35	2515/5640
Selent	11 1 41	3593/6019	Seulingen	13 2 32	3580/5712	Siershahn	21 3 34	3413/5594
Selgenstadt	18 5 37	4410/5453	Seugen	18 4 47	4512/5544	Sierge	13 7 31	3591/5794
Selgetswiler	23 2 47	3511/5305	Seugling	18 4 31	4428/5518	Siesbach	21 1 33	2589/5511
Selhausen	14 4 32	2530/5636	Seuversholz	18 5 33	4440/5424	Siegen	23 1 32	3576/5342
Seligenporten	18 3 38	4450/5459	Sevelen	14 2 33	2529/5706	Sieverdingen	13 3 34	3534/5865
Seligenstadt, Stadt	16 1 34	3498/5545	Sevenich	21 1 40	3391/5555	Sieveringen	14 8 41	3431/5711
Selingstadt	18 5 39	4438/5444	Sevenig, Kr. Bitburg ..	21 2 32	2513/5542	Sievern	13 4 37	3473/5946
Selk	11 1 43	3537/6038	–, Kr. Prüm	21 2 34	2512/5554	Sievernich	14 4 32	2546/5621
Sellenstedt	13 2 31	3564/5765	Sexau	22 2 33	3419/5330	Sievershausen, Kr. Burgdorf	13 3 31	3577/5805
Sellien	13 3 33	4424/5882	Seyboldsdorf	18 2 49	4526/5372	–, Kr. Einbeck	13 2 33	3545/5737
Sellnrod	16 1 21	3506/5605	Seybothenreuth	18 4 32	4479/5528	Sievershütten	11 1 44	3572/5968
Sellstedt	13 4 37	3482/5932	Sibbesse	13 2 31	3562/5769	Sieverstedt	11 1 34	3530/6057
Selm	14 5 35	2601/5730	Sichelnstein	13 2 37	3544/5691	Siezbüttel	11 1 42	3529/5991
Selsingen	13 4 31	3514/5915	Sichenhausen	16 1 23	3517/5593	Siggen	23 1 45	3571/5287
Selters, Kr. Büdingen	16 1 23	3502/5578	Sichertshausen	16 2 61	3480/5617	Sigl	18 3 31	4482/5498
–, Kr. Oberlahnkreis	16 3 87	3449/5598	Sichtigvor	14 8 32	3450/5705	Siglingen	17 1 38	3522/5462
–, Kr. Unterwesterwald-			Sickels	16 2 55	3545/5600	Sigmaringen, Stadt	23 2 47	3516/5328
kreis	21 3 34	3411/5600	Sickendorf	16 1 33	3524/5611	Sigmaringendorf	23 2 47	3520/5326
Selverde	13 6 32	3413/5908	Sickenhausen	23 1 39	3514/5377	Sigmarswangen	23 1 36	3472/5355
Selzen	13 1 34	3520/5770	Sickenhofen	16 1 26	3494/5534	Sigmarszell	24 1 48	3557/5273
Selzen	21 4 33	3447/5525	Sickershausen	18 6 43	3585/5510	Sigmertshausen	18 1 36	4457/5354
Sembach	21 5 41	3417/5486	Sickingen	23 2 46	3498/5360	Sigras	18 3 31	4480/5497
Send	16 1 26	3491/5526	Siddessen	14 7 42	3510/5725	Silbach	14 8 33	3464/5677
Semerskirchen	18 2 46	4506/5406	Siddinghausen, Kr. Büren	14 7 32	3467/5709	Silberbach, Kr. Hof	18 4 37	4491/5569
Semmenstedt	13 7 35	4411/5774	–, Kr. Unna	14 9 42	3416/5711	–, Kr. Rehau	18 4 44	4512/5554
Sende	14 7 43	3470/5755	Sieboldingen	21 5 37	3431/5453	Silberborn	13 2 38	3537/5737
Sendelbach, Kr. Ebern	18 6 36	4415/5546	Siebenbach	21 1 37	2574/5583	Silberg	16 3 81	3464/5635
–, Kr. Hersbruck	18 5 38	4454/5483	Siebenbäumen	11 1 35	4403/5959	Silberstedt	11 1 43	3524/6043
Senden, Kr. Lüdighausen	14 5 35	2602/5747	Siebenecksknöll	11 1 45	3546/5974	Silges	16 2 59	3557/5611
–, Kr. Neu-Ulm	18 7 45	3578/5355	Siebeneich	17 1 44	3528/5450	Silheim	18 7 45	3587/5363

Silixen - Speinshart

Gemeinde	Kenn- ziffer	Koordinaten- schlüssel	Gemeinde	Kenn- ziffer	Koordinaten- schlüssel	Gemeinde	Kenn- ziffer	Koordinaten- schlüssel
Silixen	14 7 37	3504/5779	Soden, Bad, Stadt,			Sonderheim	18 7 32	4397/5388
Sillenstede	13 8 33	3433/5938	Kr. Schlüchtern	16 3 91	3526/5572	Sonderhofen	18 6 50	3572/5495
Sillertshausen	18 1 39	4478/5377	-, Kr. Obernburg	18 6 49	3515/5532	Sondernach	23 1 37	3546/5359
Sillerrup	11 1 34	3513/6061	Soderstorf	13 3 36	3576/5890	Sondernau	18 6 34	3578/5588
Sillium, Kr. Hildesheim -			Söchtenau	18 1 49	4517/5310	Sondernheim	21 5 33	3453/5450
Marienburg	13 2 35	3580/5771	Söcking	18 1 52	4449/5318	Sondernohe	18 5 31	4393/5479
-, Forst, Kr. Wolfenbüttel	13 7 35	3583/5767	Södel	16 1 29	3486/5584	Sonderriet	17 2 39	3531/5508
Silschede	14 9 34	2592/5691	Söder	13 2 35	3575/5770	Sondersfeld	18 3 38	4455/5453
Silz	21 5 31	3423/5446	Sögel	13 5 31	3400/5857	Sondheim, Kr. Fritzlar -		
Silzen	11 1 45	3541/5989	Sögeln	13 5 32	3432/5812	Homburg	16 2 53	3526/5651
Simander	13 3 33	4454/5866	Söhlde	13 2 35	3584/5785	-, Kr. Mellrichstadt	18 6 47	3598/5588
Simbach a. Inn, Stadt	18 2 44	4576/5348	Söhligen	13 4 34	3541/5883	- v.d. Rhön,		
-, Markt, Kr. Eggenfelden	18 2 34	4554/5381	Söhnstetten	17 1 37	3572/5393	Kr. Mellrichstadt	18 6 47	3582/5592
Simmelsdorf	18 5 40	4452/5496	Söhre	13 2 35	3566/5775	Sonneborn	14 7 37	3512/5764
Simmerath	14 4 36	2521/5608	Söhren	11 1 44	3594/5976	Sonnefeld	18 4 33	4438/5565
Simmerberg, Markt	24 1 48	3571/5272	Sölden	22 2 34	3411/5312	Sonnen	18 2 51	5406/5395
Simmern (Hunsrück), Stadt	21 1 40	3394/5539	Söldenau	18 2 50	4590/5382	Sonnenberg,		
-, Kr. Unterwesterwald-			Söllhuben	18 1 49	4519/5300	Kr. Braunschweig	13 7 31	3596/5790
kreis	21 3 34	3405/5584	Söllingen, Kr. Helmstedt	13 7 34	4427/5774	- Winnenberg	21 1 33	2592/5505
- unter Dhaun	21 1 36	3393/5520	-, Kr. Karlsruhe	17 2 34	3466/5428	Sonnenborstel	13 1 37	3522/5839
Simmersbach	16 3 81	3456/5632	-, Kr. Rastatt	22 3 42	3431/5405	Sonnenried	18 3 39	4517/5469
Simmersfeld	23 1 33	3465/5388	Söllitz	18 3 37	4517/5489	Sonnschied	21 1 33	2599/5521
Simmershausen, Kr. Fulda	16 2 55	3573/5606	Sömmersdorf	18 6 51	3578/5547	Sonsbeck	14 2 37	2526/5719
-, Kr. Kassel	16 2 60	3536/5693	Sönnebüll	11 1 36	3499/6055	Sontheim a.d. Brenz	17 1 37	3595/5380
Simmerhofen	18 5 46	3581/5489	Sönnern	14 9 42	3424/5716	-, Kr. Memmingen	18 7 42	3601/5320
Simmozheim	23 1 33	3486/5402	Sören	11 1 42	3565/6008	-, Kr. Münsingen	23 1 37	3550/5368
Simmrigen	17 1 42	3565/5494	Sörgenloch	21 4 33	3443/5527	-, Kr. Wertingen	18 7 49	4399/5377
Simonsberg	11 1 36	3498/6033	Sörth	21 1 32	3407/5619	Sonthofen, Markt	18 7 48	3596/5265
Simonshofen	18 5 40	4447/5491	Sörup	11 1 34	3543/6065	Sontra, Stadt	16 2 64	3565/5660
Simonswolde	13 6 31	2593/5916	Sörupholz	11 1 34	3545/6063	Sooden-Allendorf, Bad,		
Simprechtshausen	17 1 34	3560/5466	Söst	21 2 35	2533/5499	Stadt	16 2 67	3568/5682
Simten	21 5 40	3398/5450	Soest, Stadt	14 8 41	3438/5715	Sophienhamm	11 1 42	3530/6015
Simtshausen	16 2 61	3479/5645	Sötenich	14 4 37	2539/5599	Sophiental	13 7 31	3592/5798
Sinbronn	18 5 32	3602/5437	Sohlbach, Amt Netphen	14 8 39	3440/5646	- I, Forst	13 7 31	3591/5797
Sindeldorf	17 1 39	3544/5467	-, Amt Weidenau	14 8 39	3428/5644	- II, Forst	13 7 31	3591/5800
Sindelfingen, Stadt	17 1 33	3500/5397	Sohlingen	13 2 38	3541/5726	Sophienthal	18 4 32	4482/5535
Sindelsdorf	18 1 55	4450/5288	Soholm	11 1 48	3502/6063	Sorga	16 2 57	3554/5637
Sindersdorf	18 5 39	4447/5448	Sohren	21 1 41	2594/5533	Sorgensen	13 3 31	3570/5815
Sindersfeld	16 2 61	3490/5636	Sohrschied	21 1 40	2597/5530	Sorsum, Kr. Hannover	13 1 35	3542/5794
Sindlbach	18 3 38	4461/5470	Soisdorf	16 2 59	3563/5625	-, Kr. Hildesheim -		
Sindolsheim	17 2 32	3532/5481	Soisleden	16 2 59	3563/5628	Marienburg	13 2 35	3560/5780
Sindorf	14 3 31	2547/5641	Solar	18 5 39	4442/5450	-, Kr. Springe	21 1 38	3549/5779
Sindringen, Stadt	17 1 44	3535/5460	Soldorf	13 1 33	3522/5797	Sosberg	21 1 41	2595/5549
Singen (Hohentwiel), Stadt	22 1 36	3488/5392	Solingen, Stadt	14 1 22	2575/5671	Soßmar	13 2 41	3573/5790
-, Kr. Pforzheim	17 2 37	3468/5425	Solkau	13 3 33	4422/5865	Sothel	13 4 34	3529/5899
Singenbach	18 1 51	4451/5372	Solla	18 2 35	4595/5409	Sottmar	13 7 35	4406/5778
Singenrain	18 6 35	3563/5569	Sollbach	18 3 45	4523/5456	Sottorf, Kr. Harburg	13 3 36	3559/5921
Singhofen	21 3 33	3417/5571	Soller	14 4 32	2539/5622	-, Kr. Lüneburg	13 3 37	3581/5889
Singlis	16 2 53	3522/5658	Sollerup	11 1 34	3520/6049	Sottrum, Kr. Hildesheim -		
Sinkershausen	16 3 81	3471/5629	Solling, Anteil			Marienburg	13 2 35	3579/5772
Sinn	16 3 82	3452/5612	Kr. Einbeck, Forst	13 2 33	3549/5734	-, Kr. Rotenburg	13 4 34	3516/5887
Sinnersdorf	14 3 34	2557/5654	-, Anteil Kr. Northeim,			Soven	13 3 33	4441/5881
Sinning	18 7 44	4434/5395	Forst	13 2 38	3543/5730	Soyen	18 1 54	4515/5331
Sinningen	23 1 32	3581/5335	Sollgriesbach	18 3 32	4459/5443	Spabrücken	21 1 36	3407/5530
Sinsheim, Stadt	17 2 38	3491/5457	Sollwitt	11 1 36	3515/6051	Spachbrücken	16 1 26	3487/5522
Sinspelt	21 2 32	2523/5537	Solms	16 2 57	3542/5626	Spaden	13 4 37	3476/5938
Sinzendorf	18 3 49	4548/5467	Solnhofen	18 5 47	4426/5418	Spahn	13 5 31	3405/5860
Sinzenich	14 3 33	2546/5614	Soltau, Stadt	13 3 38	3556/5873	Spaichingen, Stadt	23 1 44	3480/5326
Sinzheim	22 3 31	3439/5404	Soltendieck	13 3 39	4417/5860	Spall	21 1 36	3405/5528
Sinzig, Stadt	21 1 31	2588/5601	Solz	16 2 64	3561/5652	Spalt, Stadt	18 5 45	4421/5450
Sinzig	18 3 43	4503/5428	Somborn	16 3 83	3535/5556	Spanbeck	13 2 34	3572/5720
Sipperhausen	16 2 53	3533/5658	Sommenhardt	23 1 33	3479/5395	Spangdahlem	21 2 37	2548/5538
Sippersfeld	21 5 41	3423/5491	Sommerach	18 6 38	3583/5522	Spangenberg, Stadt	16 2 63	3546/5664
Siplingen	22 1 45	3507/5296	Sommerau, Kr. Obernburg	18 6 49	3518/5521	Spardorf	18 5 34	4432/5498
Sirchenried	18 7 34	4430/5350	-, Kr. Trier	21 2 36	2553/5509	Sparneck, Markt	18 4 41	4489/5558
Sirchingen	23 1 37	3530/5369	Sommerhausen, Markt	18 6 50	3573/5508	Sparwiesen	17 1 36	3543/5394
Sirksfelde	11 1 35	4401/5949	Sommerkahl	18 6 31	3518/5548	Spitzenhausen	18 1 55	4440/5287
Sirzenich	21 2 36	2542/5514	Sommerland	11 1 45	3535/5963	Spechbach	17 2 33	3491/5468
Sistig	14 4 37	2536/5595	Sommerloch	21 1 36	3410/5527	Spechtshorn	13 3 32	3594/5830
Sittelsdorf	18 2 46	4505/5404	Sommersdorf	18 5 35	4397/5453	Speckswinkel	16 2 61	3504/5637
Sittenbach	18 7 34	4443/5355	Sommersell, Kr. Hörter	14 7 36	3512/5745	Speele	13 2 37	3540/5693
Sitters	21 5 41	3412/5509	-, Kr. Lemgo	14 7 37	3504/5762	Speicher	21 2 32	2545/5533
Sitzenkirch	22 2 39	3401/5290	Somplar	16 2 52	3476/5662	Speichersdorf	18 3 36	4485/5527
Sobernheim, Stadt	21 1 36	3402/5517	Sonderbach	16 1 22	3477/5500	Speicherz	18 6 35	3554/5580
Soden, Bad, Stadt,			Sonderbuch, Kr. Münsingen	23 1 37	3536/5346	Speikern	18 5 40	4452/5488
Kr. Main-Taunus-Kreis	16 3 86	3464/5556	-, Kr. Ulm	17 1 47	3560/5365	Speinshart	18 3 35	4487/5517

Gemeinde	Kenn- ziffer	Koordinaten- schlüssel	Gemeinde	Kenn- ziffer	Koordinaten- schlüssel	Gemeinde	Kenn- ziffer	Koordinaten- schlüssel
Spekendorf	13 6 31	3409/5933	Stadensen	13 3 39	4403/5861	Staufen, Kr. Waldshut	22 1 47	3441/5291
Speldrop	14 1 38	2526/5738	Stadl	18 1 43	4418/5314	Staufenberg, Kr. Gießen	16 1 31	3480/5614
Spelle	13 5 34	2600/5805	Stadlern	18 3 41	4544/5486	–, Kr. Rastatt	22 3 42	3449/5403
Spenge	14 7 35	3465/5779	Stadolf	13 3 39	3594/5874	Staufersbuch	18 3 32	4466/5443
Spesbach	21 5 34	3391/5477	Stadtbergen	18 7 31	4415/5359	Stausacker	18 2 37	4487/5417
Spesenroth	21 1 40	3390/5546	Stadthagen, Stadt	13 1 42	3514/5799	Stausebach	16 2 61	3493/5634
Spessart, Gtsbz. (Anteil			Stadthosbach	16 2 51	3562/5662	Stebach	21 1 38	3404/5598
Kr. Gelnhausen)	16 3 83	3532/5568	Stadtkyll	21 2 34	2538/5579	Stebbach	17 2 38	3497/5445
–, Gtsbz. (Anteil			Stadtlauringen, Markt	18 6 41	3597/5562	Steben, Bad	18 4 42	4475/5581
Kr. Schlüchtern)	16 3 91	3539/5570	Stadtlöhn, Stadt	14 5 31	2563/5762	Stechendorf	18 4 34	4451/5530
–, Kr. Karlsruhe	17 2 34	3459/5420	Stadtoldendorf, Forst	13 2 36	3545/5752	Steckenborn	14 4 36	2525/5610
–, Kr. Mayen	21 1 37	2579/5589	–, Stadt, Kr. Holzminden	13 2 36	3543/5750	Steckenroth	16 3 92	3437/5561
Spetzerfeld	13 6 31	3407/5918	Stadtprozelten, Stadt	18 6 46	3529/5516	Stedden	13 3 32	3565/5837
Speyer	14 7 43	3458/5749	Stadtschwarzach, Markt	18 6 43	3588/5518	Steddorf, Kr. Bremervörde	13 4 31	3527/5913
Speyer, Stadt	21 5 17	3459/5464	Stadsteinach, Stadt	18 4 45	4465/5558	–, Kr. Uelzen	13 3 39	3599/5889
Spiegelberg	17 1 32	3532/5435	Stadium	11 1 48	3503/6067	Stedebach	16 2 61	3477/5621
Spieka	13 4 37	3472/5958	Stärklos	16 2 57	3544/5625	Stedeborgen	13 4 36	3515/5862
Spieka-Neufeld	13 4 37	3470/5962	Stätzing	18 7 34	4424/5362	Stedefreund	14 7 35	3473/5772
Spiekeroog	13 6 34	3414/5961	Staffel, Kr. Ahrweiler	21 1 31	2575/5594	Steden	13 4 33	3490/5914
Spiekershausen	13 2 37	3539/5690	–, Kr. Bergstraße	16 1 22	3477/5511	Stederdorf, Kr. Peine	13 2 41	3585/5803
Spilbach	17 1 34	3577/5472	–, Kr. Limburg	16 3 85	3432/5584	–, Kr. Uelzen	13 3 39	4406/5865
Spilberg, Kr. Calw	23 1 33	3470/5381	Staffelbach	18 4 31	4410/5535	Stedesand	11 1 48	3495/6068
–, Kr. Gelnhausen	16 3 83	3519/5574	Staffelstein, Stadt	18 4 46	4428/5552	Stedesdorf	13 6 34	3411/5944
–, Kr. Gunzenhausen	18 5 37	4406/5436	Staffhorst	13 1 37	3499/5843	Stedorf	13 4 36	3516/5858
–, Kr. Karlsruhe	17 2 34	3461/5418	Stafflangen	23 1 32	3552/5329	Stedum	13 2 41	3576/5794
–, Kr. Rehau	18 4 44	4503/5558	Staffort	17 2 34	3464/5439	Steeden	16 3 87	3438/5587
–, Kr. Vaihingen	17 1 48	3500/5431	Stafstedt	11 1 42	3543/6005	Steeg	21 1 39	3410/5547
–, Kr. Vohenstrauß	18 3 48	4525/5507	Stahl	21 2 32	2535/5537	Steegen	18 3 49	4542/5467
–, Kr. Waldmünchen	18 3 49	4547/5475	Stahlberg	21 5 41	3412/5503	Steenfeld	11 1 42	3524/6001
Spies	18 4 43	4457/5500	Stahle	14 7 36	3529/5744	Steenfelde	13 6 32	2596/5890
Spiesheim	21 4 31	3437/5519	Stahlhofen, Kr. Oberwester-			Steens	16 2 55	3564/5604
Spieskappel	16 2 69	3522/5647	waldkreis	21 3 31	3428/5606	Steffeln	21 2 34	2540/5572
Spießingshol, Gtsbz.	13 1 42	3513/5809	–, Kr. Unterwesterwald-			Steffling	18 3 45	4514/5453
Spindelweg	23 1 32	3575/5318	kreis	21 3 34	3419/5584	Stegaurach	18 4 31	4417/5526
Spirkelbach	21 5 31	3418/5452	Stahringen	22 1 44	3498/5294	Stegen	22 2 34	3423/5317
Spital	13 3 33	4427/5864	Stakendorf	11 1 41	3592/6029	Steide	13 5 34	2590/5798
Spittelstein	18 4 33	4433/5571	Stalbach	21 2 34	2520/5554	Steimbke	13 1 37	3526/5836
Spilttau	13 3 33	4443/5885	Stalldorf	18 6 50	3567/5492	Steimke, Kr. Gifhorn	13 3 35	4406/5847
Spöck, Kr. Karlsruhe	17 2 34	3464/5441	Stallwang	18 2 31	4548/5435	–, Kr. Gfirsich. Hoya	13 1 32	3489/5863
–, Kr. Mindelheim	18 7 43	3611/5338	Stambach	21 5 43	2605/5457	Stein a.d. Traun	18 1 53	4541/5317
–, Kr. Sigmaringen	23 2 47	3527/5310	Stammbach, Markt	18 4 41	4478/5557	– a. Kocher	17 2 36	3522/5458
Spols	13 6 32	3419/5912	Stammen	16 2 58	3528/5714	– b. Nürnberg	18 5 42	4428/5476
Sponheim	21 1 36	3408/5523	Stammham, Kr. Altötting	18 1 32	4566/5346	–, Kr. Bergzabern	21 5 31	3422/5447
Sponsheim	21 4 32	3423/5532	–, Kr. Ingolstadt	18 1 42	4460/5414	–, Kr. Hechingen	23 2 46	3496/5360
Spork, Kr. Borken	14 5 33	2538/5748	Stammheim, Kr. Calw	23 1 33	3483/5395	–, Kr. Nabburg	18 3 37	4516/5486
–, Kr. Detmold	14 7 33	3493/5754	–, Kr. Friedberg	16 1 29	3494/5575	–, Kr. Pforzheim	17 2 37	3474/5425
Spradow	14 7 35	3473/5786	–, Kr. Gerolzhofen	18 6 38	3585/5530	–, Kr. Plön	11 1 41	3582/6032
Spraitbach	17 1 45	3556/5416	Stamsried, Markt	18 3 45	4539/5459	–, Kr. Sonthofen	18 7 48	3593/5272
Sprakebüll	11 1 48	3505/6072	Standenbühl	21 5 35	3426/5495	– Bockenheim	21 4 31	3425/5515
Sprakensehl	13 3 35	3601/5849	Stangenrod, Kr. Gießen	16 1 31	3497/5609	Stein-Neukirch	21 3 31	3433/5616
Sprantal	17 2 34	3476/5430	–, Kr. Oberwesterwaldkreis	21 3 31	3422/5614	Stein-Wingert	21 3 31	3410/5621
Spreckens	13 4 31	3507/5924	Stangenroth	18 6 33	3570/5573	Steina, Kr. Osterode (Harz)	13 2 39	3605/5719
Sprendlingen, Kr. Bingen	21 4 32	3427/5525	Stangheck	11 1 34	3555/6065	–, Kr. Ziegenhain	16 2 69	3518/5639
–, Stadt, Kr. Offenbach	16 1 34	3478/5542	Stapel, Kr. Leer	13 6 32	3422/5911	Steinach a.d. Ens	18 5 43	3591/5480
Sprengel	11 1 46	3592/5952	–, Kr. Rotenburg	13 4 34	3513/5894	– a.d. Saale, Markt	18 6 33	3578/5572
Springe	13 3 38	3549/5882	Stapelermoor, Gtsbz.	13 6 32	3424/5913	– a.d. Steinach	18 4 33	4443/5568
Springe, Stadt	13 1 38	3538/5786	Stapelfeld	11 1 46	3581/5942	– b. Mering	18 7 34	3427/5345
Springen	16 3 92	3427/5556	Stapelmoor	13 6 32	2588/5890	–, Kr. Straubing	18 2 47	4544/5425
Spörtze	13 3 36	3594/5909	Stappenbach	18 4 31	4414/5521	–, Kr. Waiblingen	17 1 49	3533/5412
Stadolf	18 3 44	4468/5438	Starkenbug	21 1 41	2582/5536	–, Kr. Wolfach	22 2 48	3430/5353
Stachesried	18 2 38	4569/5462	Starkshorn	13 3 32	3581/5849	Steinalben	21 5 40	3401/5465
Stackendorf	18 4 31	4434/5521	Starnberg, Stadt	18 1 52	4451/5318	Steinau, Kr. Dieburg	16 1 26	3485/5511
Stade, Stadt	13 4 35	3531/5941	Starzeln	23 2 46	3505/5352	–, Kr. Fulda	16 2 55	3552/5606
Stadecken	21 4 33	3438/5530	Staubing	18 2 37	4486/5416	–, Kr. Land Hadeln	13 4 32	3492/5949
Stadel, Kr. Feuchtwangen	18 5 35	3605/5456	Staudach	18 2 34	4547/5366	–, Stadt, Kr. Schlüchtern	16 3 91	3533/5575
–, Kr. Neuburg a.d. Donau	18 7 44	4423/5387	– Egerndach	18 1 53	4537/5294	Steinbach a.d. Haide	18 4 38	4459/5597
–, Kr. Staffelstein	18 4 46	4425/5556	Staudenhof	21 2 34	2529/5547	– a. Donnersberg	21 5 41	3424/5496
–, Kr. Wasserburg a. Inn	18 1 54	4522/5336	Staudernheim	21 1 36	3405/5516	– a. Taunus	16 3 88	3469/5559
Stadelhofen, Kr. Bamberg	18 4 31	4442/5541	Staudheim	18 7 44	4425/5397	– a. Wald	18 4 38	4455/5589
–, Kr. Hilpoltstein	18 5 39	4441/5433	Staudt	21 3 34	3416/5592	– b. Geroldsdgrün	18 4 42	4471/5580
–, Kr. Karlstadt	18 6 42	3550/5533	Stauf, Kr. Hilpoltstein	18 5 39	4442/5443	– b. Würzburg	18 6 52	3551/5508
–, Kr. Offenburg	22 2 41	3429/5381	–, Kr. Kirchheimbolanden	21 5 35	3429/5491	–, Kr. Aschaffenburg	18 6 32	3508/5542
–, Kr. Pegnitz	18 4 43	4453/5513	–, Kr. Neumarkt i.d. OPf.	18 3 38	4459/5459	–, Kr. Bergstraße	16 1 22	3485/5500
Stadeln	18 5 36	4426/5487	Staufen, Kr. Dillingen			–, Kr. Buchen	17 2 32	3517/5490
Stadelschwarzach	18 6 38	3595/5523	a.d. Donau	18 7 32	3594/5392	–, Kr. Bühl	22 3 31	3438/5399
Staden	16 1 29	3493/5577	–, Kr. Müllheim	22 2 39	3405/5306	–, Kr. Dillkreis	16 3 82	3442/5627

Steinbach – Stockhausen

Gemeinde	Kenn- ziffer	Koordinaten- schlüssel	Gemeinde	Kenn- ziffer	Koordinaten- schlüssel	Gemeinde	Kenn- ziffer	Koordinaten- schlüssel
Steinbach, Kr. Erbach . . .	16 1 27	3499/5505	Steinhagen	14 7 34	3458/5762	Stephanskirchen, Kr. Mühldorf	18 1 46	4527/5349
–, Kr. Fürstenfeldbruck . .	18 1 40	4430/5340	Steinhart	18 5 37	4403/5426	–, Kr. Rosenheim	18 1 49	4525/5309
–, Kr. Fürth	18 5 36	4417/5479	Steinhaus	16 2 55	3553/5607	Stephansposching	18 2 32	4559/5409
–, Kr. Gießen	16 1 31	3484/5601	Steinhausen a.d. Rottum . .	23 1 32	3571/5321	Steppach, Kr. Augsburg . .	18 7 31	4413/5361
–, Kr. Haßfurt	18 6 40	4403/5541	– b. Schussenried	23 1 32	3552/5321	–, Kr. Höchststadt a.d. Aisch	18 4 36	4414/5516
–, Kr. Hünfeld	16 2 59	3552/5621	–, Kr. Büren	14 7 32	3466/5716	–, Kr. Wasserburg a. Inn . .	18 1 54	4512/5326
–, Kr. Kusel	21 5 36	2600/5480	Steinheim a. Albuch	17 1 37	3578/5396	Stepperg	18 7 44	4432/5401
–, Kr. Künzelsau	17 1 39	3554/5462	– a.d. Murr	17 1 41	3521/5426	Sterbfritz	16 3 91	3544/5575
–, Kr. Limburg	16 3 85	3436/5593	– a.M., Stadt	16 1 34	3493/5552	Sterbur	13 6 34	3408/5949
–, Kr. Lohr	18 6 45	3544/5541	–, Kr. Dillingen a.d. Donau	18 7 32	4393/5386	Sterkelshausen	16 2 64	3545/5652
–, Kr. Mainburg	18 2 41	4481/5386	–, Kr. Gießen	16 1 31	3494/5589	Sterley	11 1 35	4422/5944
–, Kr. Markt Oberdorf . . .	18 7 41	4403/5286	–, Kr. Memmingen	18 7 42	3586/5320	Sternberg i. Grabfeld . . .	18 6 44	4398/5571
–, Kr. Memmingen	18 7 42	3585/5306	–, Kr. Neu-Ulm	18 7 45	3582/5363	Sterneck	23 1 35	3463/5362
–, Kr. Simmern	21 1 40	3399/5546	–, Stadt, Kr. Höxter	14 7 36	3506/5748	Sternfels	17 1 48	3489/5435
–, Kr. Tauberbischofsheim	17 2 39	3534/5504	Steinhilben	23 2 47	3513/5353	Sterpersdorf	18 4 36	4412/5507
–, Kr. Wittgenstein	14 8 43	3452/5647	Steinhöring	18 1 37	4502/5328	Sterup	11 1 34	3547/6067
Steinbeck, Kr. Harburg . .	13 3 36	3557/5913	Steinhorst, Kr. Gifhorn . .	13 3 35	3595/5841	Sterzhausen	16 2 61	3479/5636
– /Luhe	13 3 38	3571/5886	–, Kr. Hztg. Lauenburg . .	11 1 35	4400/5955	Stettbach	18 6 51	3576/5540
Steinberg, Kr. Burglengenfeld . . .	18 3 33	4513/5460	Steinhude, Flecken	13 1 42	3524/5814	Stettberg	18 5 43	3598/5472
–, Kr. Büdingen	16 1 23	3510/5586	Steiningen	21 2 33	2565/5561	Stetten a.d. Fildern . . .	17 1 35	3513/5393
–, Kr. Dingolfing	18 2 33	4543/5382	Steiningloh	18 3 31	4492/5486	– a. Heuchelberg	17 1 38	3500/5444
–, Kr. Flensburg	11 1 34	3550/6070	Steinkirchen, Kr. Deggendorf	18 2 32	4562/5410	– a. kalten Markt	22 1 44	3506/5331
–, Kr. Kronach	18 4 38	4455/5572	–, Kr. Erding	18 1 38	4506/5360	– b. Haigerloch	23 2 46	3487/5358
–, Kr. Ulm	17 1 47	3574/5352	–, Kr. Pfaffenhofen a.d. Ilm	18 1 48	4460/5367	– b. Hechingen	23 2 46	3499/5356
Steinbergen	13 1 42	3509/5786	–, Kr. Rosenheim	18 1 49	4514/5293	– i. Remstal	17 1 49	3525/5406
Steinbergshaff	11 1 34	3551/6071	–, Kr. Schwäbisch Hall . .	17 1 46	3556/5455	–, Kr. Biberach	23 1 32	3567/5349
Steinbild	13 5 31	2588/5866	–, Kr. Stade	13 4 35	3540/5937	–, Kr. Donaueschingen . .	22 1 32	3479/5304
Steinborn, Kr. Daun . . .	21 2 33	2556/5564	Steinlah	13 7 33	3591/5772	–, Kr. Gunzenhausen . . .	18 5 37	4404/5439
–, Kr. Wittlich	21 2 37	2545/5548	Steinling	18 3 46	4479/5492	–, Kr. Karlstadt	18 6 42	3559/5534
Steinbrink	13 1 37	3482/5817	Steinlohe	18 3 49	4546/5479	–, Kr. Kirchheimbolanden	21 5 35	3434/5504
Steinbrück	13 2 35	3583/5788	Steinmark	18 6 46	3537/5525	–, Kr. Lichtenfels	18 4 40	4429/5558
Steinbrücken	16 3 82	3453/5633	Steinmauern	22 3 42	3461/5418	–, Kr. Mellrichstadt . . .	18 6 47	3581/5595
Steinbuch	16 1 27	3496/5505	Steinmehlen	21 2 34	2526/5563	–, Kr. Mindelheim	18 7 43	3608/5321
Steinburg	18 2 31	4554/5426	Steinperf	16 3 81	3463/5631	–, Kr. Tuttingen	23 1 44	3491/5321
Steindorf, Kr. Fritzlar - Homberg	16 2 53	3530/5647	Steinsfeld, Kr. Regensburg	18 3 43	4504/5442	–, Kr. Überlingen	22 1 45	3523/5284
–, Kr. Fürstenfeldbruck . .	18 1 40	4426/5343	–, Kr. Unterlahnkreis . . .	21 3 33	3425/5576	–, Kr. Waldshut	22 1 47	3458/5273
–, Kr. Wetzlar	16 3 94	3461/5601	Steinsdorf, Kr. Bamberg . .	18 4 31	4408/5526	– ob Lontal	17 1 37	3589/5380
Steine, Kr. Lüchow- Dannenberg	13 3 33	4435/5868	–, Kr. Riedenburg	18 3 44	4470/5417	– ob Rottweil	23 1 40	3466/5338
–, Forst, Kr. Gandersheim	13 7 32	3584/5774	Steinsfeld, Kr. Haßfurt . .	18 6 40	4390/5541	– unter Holstein	23 2 46	3513/5355
Steinebach, Kr. Altenkir- chen (Westerwald) . . .	21 1 32	3417/5622	–, Kr. Rothenburg ob der Tauber	18 5 43	3587/5476	Stettenhofen	18 7 31	4416/5370
–, Kr. Oberwesterwaldkreis	21 3 31	3425/5608	Steinsfurt	17 2 38	3493/5456	Stetternich	14 4 35	2528/5643
–, Kr. Starnberg	18 1 52	4441/5326	Steinstraß	14 4 35	2534/5644	Stettfeld, Kr. Bruchsal . .	17 2 31	3474/5449
Steineberg, Kr. Altenkir- chen (Westerwald) . . .	21 1 32	3417/5620	Steinwand	16 2 55	3562/5597	–, Kr. Haßfurt	18 6 40	4408/5538
–, Kr. Daun	21 2 33	2565/5560	Steinwedel	13 3 31	3567/5809	Steyerberg, Flecken . . .	13 1 37	3502/5826
Steinefrenz	17 3 34	3424/5592	Steinweiler	21 5 33	3437/5443	Stickhausen	13 6 32	3409/5899
Steinegg	17 2 37	3485/5409	Steinwenden	21 5 34	3393/5481	Stiddien	13 7 35	3600/5789
Steinekirch	18 7 31	4395/5361	Steinwiesen, Markt	18 4 38	4462/5573	Stiefenhofen	18 7 48	3576/5273
Steinen, Kr. Lörrach . . .	22 2 38	3405/5280	Steiglilingen	22 1 44	3495/5296	Stioldorf	14 3 37	2586/5622
–, Kr. Unterwesterwald- kreis	21 3 34	3415/5604	Stelingen	13 1 36	3543/5813	Stierbaum	18 3 32	4454/5442
Steinenberg	17 1 49	3541/5414	Stellau	11 1 46	3582/5940	Stierberg	18 4 43	4566/5505
Steinenbronn	17 1 33	3509/5392	Stellberg	16 2 55	3556/5588	Stierhöfsetten	18 5 44	3602/5511
Steinenkirch	17 1 36	3567/5392	Stelle, Kr. Grfsch. Hoya . .	13 1 32	3479/5875	Stierstadt	16 3 88	3470/5561
Steinenstadt	22 2 39	3392/5293	–, Kr. Harburg	13 3 36	3574/5917	Stielkelkamperfehn . . .	13 6 32	3404/5913
Steineroth	21 1 32	3419/5625	– Wittenwuth	11 1 37	3504/6014	Stillnau	18 7 32	4399/5400
Steinfeld, Kr. Bamberg . .	18 4 31	4440/5538	Stelllichte	13 3 34	3535/5867	Stilzendorf	18 5 43	3592/5462
–, Kr. Bergzabern	21 5 31	3429/5435	Stelzenberg	21 5 34	3408/5472	Stimpfach	17 1 34	3579/5436
–, Kr. Bersenbrück	13 5 32	3418/5812	Stemel	14 8 32	3429/5691	Stinstedt, Kr. Land Hadeln	13 4 32	3498/5947
–, Kr. Bremervörde	13 4 31	3513/5898	Stemmas	18 4 47	4510/5549	–, Kr. Wesermünde	13 4 37	3481/5926
–, Kr. Lohr	18 6 45	3548/5535	Stemmen, Kr. Hannover . .	13 1 35	3536/5801	Stipsdorf	11 1 44	3588/5980
–, Kr. Schleswig	11 1 43	3548/6052	–, Kr. Lemgo	14 7 37	3501/5782	Stipshausen	21 2 31	2593/5524
–, Kr. Störmarn	11 1 46	3594/5968	–, Kr. Rotenburg	13 4 34	3537/5899	Stirn	18 5 47	4425/5446
–, Kr. Vechta	13 8 35	3447/5828	–, Kr. Schaumburg-Lippe .	13 1 42	3508/5799	Stirpe, Kr. Lippstadt . . .	14 8 36	3452/5721
Steinfischbach	16 3 93	3453/5571	–, Kr. Verden	13 4 36	3525/5859	– Oelingen	13 5 38	3451/5800
Steinfurt, Kr. Lauterbach .	16 1 33	3528/5598	Stemmer	14 7 39	3492/5800	Stobdrub	11 1 34	3551/6068
–, Kr. Tauberbischofsheim	17 2 39	3534/5501	Stemshorn	13 1 31	3457/5813	Stobersreuth	18 4 37	4494/5565
Steinfurth	16 1 29	3482/5585	Stenwarde	11 1 46	3582/5938	Stockach, Kr. Tübingen . .	23 1 43	3507/5371
Steingaden	18 1 50	4415/5285	Stenden	14 2 33	2531/5697	–, Kr. Stockach	22 1 44	3501/5302
Steingebronn	23 1 37	3531/5363	Stendenbach	14 8 39	3428/5650	Stockburg	22 1 46	3455/5330
Steingriff	18 1 51	4444/5382	Stenderup b. Gelting . . .	11 1 34	3560/6067	Stockelsdorf	11 1 33	4411/5975
Steingruben	21 5 41	3414/5504	– b. Havetoft	11 1 34	3531/6056	Stockem, Kr. Bitburg . . .	21 2 32	2527/5532
			Stendorf	13 4 33	3480/5806	–, Kr. Siegburg	14 3 37	2578/5632
			Stenern	14 5 33	2544/5748	Stockenhausen	23 1 31	3493/5346
			Stentrop	14 9 42	3417/5707	Stockensau	18 1 31	4441/5376
			Stephanshausen	16 3 89	3424/5544	Stockhausen, Kr. Gießen .	16 1 31	3501/5606
						–, Kr. Göttingen	13 2 34	3564/5703

Gemeinde	Kenn- ziffer	Koordinaten- schlüssel	Gemeinde	Kenn- ziffer	Koordinaten- schlüssel	Gemeinde	Kenn- ziffer	Koordinaten- schlüssel
Stockhausen, Kr. Lauterbach	16 1 33	3531/5603	Strang, Kr. Fritzlar-Homberg	16 2 53	3510/5647	Stücht	18 4 34	4442/5527
-, Kr. Wetzlar	16 3 94	3452/5600	-, Kr. Osnabrück	13 5 37	3444/5773	Stüde	13 3 35	4410/5825
-, Illfurth	21 3 31	3428/5612	Straß, Kr. Düren	14 4 32	2530/5622	Stühlingen	22 1 47	3458/5289
Stockheim, Kr. Büdingen	16 1 23	3501/5576	-, Kr. Laufen	18 1 44	4567/5301	Stühren	13 1 32	3481/5862
-, Kr. Düren	14 4 32	2537/5624	-, Kr. Neuburg a.d. Donau	18 7 44	4431/5397	Stünzel	14 8 43	3455/5649
-, Kr. Erbach	16 1 27	3500/5503	-, Kr. Neu-Ulm	18 7 45	3584/5365	Stürzelbach	21 1 32	3402/5613
-, Kr. Heilbronn	17 1 38	3501/5438	Straßberg,			Stürzenhardt	17 2 32	3519/5490
-, Kr. Kronach	18 4 38	4448/5575	Kr. Schwabmünchen	18 7 47	4410/5349	Stütensen	13 3 39	4419/5875
-, Kr. Mellrichstadt	18 6 47	3590/5592	-, Kr. Sigmaringen	23 2 47	3507/5338	Stuhr	13 8 34	3483/5877
-, Kr. Mindelheim	18 7 43	4399/5319	Straßbessenbach	18 6 32	3517/5536	Stukenbrock	14 7 41	3476/5753
Stocklarn	14 8 41	3434/5721	Straßdorf, Kr. Naila	18 4 42	4473/5573	Stulln	18 3 37	4510/5476
Stockdorf	13 1 31	3478/5848	-, Kr. Schwäbisch Gmünd	17 1 45	3558/5405	Stumpertenrod	16 1 21	3512/5609
Stocksee	11 1 44	3588/5997	Straßfeld	14 3 33	2561/5618	Stumpfenbach	18 1 31	4446/5360
Stockstadt a. Main	18 6 32	3504/5538	Straßgiech	18 4 31	4430/5536	Stupbach	21 2 34	3511/5559
-, Kr. Groß-Gerau	16 1 32	3461/5519	Straßkirchen, Kr. Passau	18 2 43	4609/5390	Stupferich	17 2 34	3464/5424
Stockum, Kr. Arnsberg	14 8 32	3429/5684	-, Kr. Straubing	18 2 47	4553/5411	Stuppach	17 1 42	3554/5478
-, Kr. Lüdinghausen	14 5 35	3409/5727	Straßlach	18 1 56	4464/5318	Stuttgart, Stadt	17 1 11	3514/5406
-, Kr. Oberwesterwaldkreis	21 3 31	3422/5608	Straubing, Stadt	18 2 14	4542/5416	Stutenborn	11 1 44	3574/5970
-, Kr. Soest	14 8 41	3441/5706	Strauch	14 4 36	2523/5610	Suchsdorf	11 1 42	3570/6026
-, Kr. Unna	14 9 42	3415/5712	Straußdorf	18 1 37	4500/5321	Suddendorf	13 5 33	2584/5797
Stöckach, Kr. Forchheim	18 4 35	4444/5498	Strebendorf	16 1 21	3517/5616	Suddersdorf	18 5 31	4417/5461
-, Kr. Hofheim i. UFr.	18 6 41	4397/5562	Streetz	13 3 33	4437/5887	Sudeck	16 2 65	3483/5690
Stöckels	16 2 55	3552/5604	Streichen	23 1 31	3494/5348	Sudendorf	13 5 37	3431/5770
Stöckelsberg	18 3 38	4459/5472	Streit	18 6 49	3515/5518	Sudenfeld	13 5 37	3427/5784
Stöcken, Kr. Fallingb.otel	13 3 34	3524/5848	Streitau	18 4 41	4479/5553	Suderbruch	13 3 34	3538/5839
-, Kr. Gifhorn	13 3 35	4413/5848	Streitberg,			Sudenburg	13 3 39	3598/5863
-, Kr. Uelzen	13 3 39	4411/5876	Kr. Ebermannstadt	18 4 34	4444/5520	Sudershausen	13 2 38	3570/5722
Stöckendrebber	13 1 36	3539/5837	-, Kr. Gelhausen	16 3 83	3518/5576	Suderswick	14 5 33	3534/5747
Stöckheim	13 2 33	3564/5735	Streithausen	21 3 31	3416/5617	Suderswittingen	13 3 35	4417/5842
Stöckse	13 1 37	3523/5834	Streithelm	18 7 31	4403/5365	Sudheim	13 2 38	3567/5726
Stöckte	13 3 36	3579/5918	Streudorf	18 5 37	4405/5446	Sudwalde	13 1 31	3489/5851
Stödtlen	17 1 31	3594/5430	Strickherdicke	14 9 42	3410/5706	Sudweyhe	13 1 32	3492/5873
Stöppach	18 4 33	4425/5564	Strickscheid	21 2 34	2522/5556	Süchteln, Stadt	14 1 35	2526/5683
Stördorf	11 1 45	3528/5976	Strinz-Margarethä	16 3 92	3438/5563	Südbruch, Forst	13 7 31	3596/5795
Störkathen	11 1 45	3549/5983	Strinz-Trinitatis	16 3 92	3440/5567	Süddinker	14 9 42	5425/5722
Störmede	14 8 36	3463/5723	Strittmatt	22 1 43	3428/5281	Südensee	11 1 34	3542/6063
Störnstein	18 3 40	4515/5511	Strobenried	18 1 51	4452/5377	Süderau	11 1 45	3533/5965
Störtewerkerkoog	11 1 48	3493/6067	Strodthagen	13 2 33	3561/5737	Süderbrarup	11 1 43	3550/6056
Störy	13 2 35	3575/5764	Ströhen	13 1 31	3479/5822	Süderdeich	11 1 37	3494/6008
Störzelbach	18 5 47	4419/5436	Strössendorf	18 4 40	4444/5556	Süderende / Föhr	17 1 48	3464/6066
Stötten	17 1 36	3563/5391	Stroheich	21 2 33	2553/5572	Süderfahnestedt	11 1 43	3537/6050
- a. Auerberg	18 7 41	4402/5290	Strohn	21 2 33	2566/5553	Südergellersen	13 3 37	3586/5898
Stöttwang	18 7 38	4404/5306	Stroit	13 7 32	3559/5751	Süderhackstedt	11 1 34	3518/6051
Stoetze	13 3 39	4419/5883	Stromberg, Kr. Beckum	14 5 32	3445/5741	Süderhastedt	11 1 47	3514/5991
Stoffen	18 1 43	4418/5319	-, Kr. Unterwesterwald-			Süderheistedt	11 1 37	3509/6011
Stoffenried	18 7 40	3596/5354	kreis	21 3 34	3400/5592	Süderhöft	11 1 36	3515/6028
Stolberg (Rhld.), Stadt	14 4 31	2516/5626	-, Stadt, Kr. Kreuznach	21 1 36	3412/5535	Süderholm	11 1 37	3510/6008
Stolk	11 1 43	3534/6052	Strothe, Kr. Uelzen	13 3 39	4412/5887	Süderlügen	11 1 48	3492/6082
Stollhamm	13 8 36	3457/5931	-, Kr. Waldeck	16 2 65	3495/5683	Südermarach	11 1 36	3503/6035
Stollhofen	22 3 31	3430/5403	Strotzbüsch	21 2 33	2569/5553	Süderneuland I	13 6 33	2580/5938
Stollried	18 2 46	4501/5388	Struckum	11 1 36	3499/6051	- II	13 6 33	2582/5938
Stolpe	11 1 41	3579/6000	Strübbel	11 1 37	3498/6014	Süderode	11 1 47	3526/6007
Stoltebüll	11 1 34	3556/6064	Strücklingen	13 8 32	3410/5889	Süderschmedeby	11 1 34	3529/6059
Stoltenberg	11 1 41	3588/6024	Strümp	14 1 35	2545/5683	Süderstapel	11 1 43	3514/6024
Stolzenau, Flecken	13 1 37	3505/5820	Strümpfelbach,			Süderwalsede	13 4 34	3524/5874
Stolzenbach	16 2 53	3520/5652	Kr. Backnang	17 1 32	3532/5426	Süderwisch	11 1 47	3505/5981
Stolzhausen	16 2 63	3554/5662	-, Kr. Waiblingen	17 1 49	3527/5405	Süderwöhrden	11 1 47	3500/6004
Stommeln	14 3 34	2553/5654	Strümpfelbrunn	17 2 36	3505/5481	Südfelde	14 7 39	3492/5804
Stopenheim	18 5 47	4419/5438	Strüth, Kr. Ochsenfurt	18 6 50	3567/5488	Südgeorgsfehn	13 6 32	3415/5902
Stork	16 2 55	3534/5587	-, Kr. Sankt Goarshausen	21 3 32	3420/5556	Südhemmern	14 7 39	3486/5799
Stormbruch	16 2 65	3479/5690	Strukdorf	11 1 44	4400/5978	Südhorsten	13 1 42	3509/5796
Storndorf	16 1 21	3518/5613	Strullendorf	18 4 31	4426/5524	Südkamen	14 9 42	3406/5716
Stornfels	16 1 23	3502/5594	Struthütten	14 8 39	3427/5628	Südkampen	13 3 34	3529/5857
Storzigen	23 2 47	3509/5333	Struvenhütten	11 1 44	3569/5971	Südkirchen	14 5 35	2607/5731
Stotel	13 4 37	3473/5924	Struxdorf	11 1 43	3541/6056	Südlengern	14 7 35	3476/5785
Stotzard	18 1 31	4425/5374	Stubben,			Südlingen	21 2 35	2532/5492
Stotzheim	14 3 33	2557/5610	Kr. Hzt. Lauenburg	11 1 35	3595/5957	Südlohn, Wiebold	14 5 31	2559/5756
Stove	13 3 36	3587/5922	-, Kr. Segeberg	11 1 44	3594/5975	Südmerzen	13 5 32	3420/5814
Straas	18 4 41	4483/5560	-, Kr. Wesermünde	13 4 37	3486/5919	Südmoor, Gtsbz.	13 6 34	3402/5937
Straßberg	14 1 34	2553/5662	Stubendorf	11 1 46	4402/5967	Südwinzen	13 3 32	3561/5838
Strackholt	13 6 31	3409/5916	Stubenberg	18 2 44	4580/5353	Süggerath	14 4 34	2510/5649
Straelen, Stadt	14 2 33	2518/5701	Stubersheim	17 1 47	3568/5385	Sühlen	11 1 46	3588/5871
Strahlfeld	18 3 45	4536/5456	Strublang	18 4 46	4432/5550	Sülbeck, Kr. Einbeck	13 2 33	3563/5738
Strahlungen	18 6 33	3587/5572	Stuckenborstel	13 4 34	3512/5886	-, Kr. Schaumburg-Lippe	13 1 42	3508/5795
Stralsbach	18 6 33	3572/5568	Strübach	18 5 41	4398/5498	Sülfeld, Kr. Gifhorn	13 3 35	4411/5810
Strande	11 1 31	3576/6035	Strübig	18 4 31	4433/5542	-, Kr. Segeberg	11 1 44	3581/5964

Sülm - Teufelsmoor

Gemeinde	Kenn- ziffer	Koordinaten- schlüssel	Gemeinde	Kenn- ziffer	Koordinaten- schlüssel	Gemeinde	Kenn- ziffer	Koordinaten- schlüssel
Sülm	21 2 32	2541/5531	Sunzendorf	18 3 46	4474/5482	Tarup	11 1 34	3531/6072
Sülzbach	17 1 38	3525/5447	Suppingen	17 1 47	3553/5369	Taschendorf, Markt	18 5 44	4396/5508
Sülze	13 3 32	3570/5849	Surberg	11 1 53	4553/5303	Tastrup	11 1 34	3530/6071
Sülzfeld	18 4 33	4415/5573	Surheim	18 1 44	4571/5305	Tatern	13 3 39	4408/5872
Sümmern	14 8 35	3410/5698	Suroide	13 3 38	3565/5871	Tating	11 1 32	3480/6021
Sünching	18 3 43	4526/5416	Surwold	13 5 31	3400/5872	Tattenhausen	18 1 33	4506/5310
Sünderup	11 1 34	3529/6071	Sustrum	13 5 31	2586/5865	Taubenbach	18 2 44	4569/5349
Sünninghausen	14 5 32	3441/5737	Suterode	13 2 38	3573/5727	Tauberbischofsheim, Stadt	17 2 39	3547/5498
Sünzhausen, Kr. Freising	18 1 39	4475/5376	Suttorf, Kr. Melle	13 5 35	3459/5776	Tauberfeld	18 5 33	4447/5410
-, Kr. Pfaffenhofen a.d. Ilm	18 1 48	4474/5376	-, Kr. Neustadt a. Rbge.	13 1 36	3533/5822	Tauberrettersheim	18 6 50	3567/5484
Süplingen	13 7 34	4425/5789	Suttrup	14 8 36	3456/5702	Tauberscheckenbach	18 5 43	3582/5478
Süplingenbürg	13 7 34	4426/5792	Suttrup, Kr. Bersenbrück	13 5 32	3424/5830	Tauberzell	18 5 43	3580/5479
Süsel	11 1 33	4416/5995	-, Kr. Lingen	13 5 34	2603/5816	Taufkirchen,		
Süß, Kr. Amberg	18 3 31	4485/5491	Suurhusen	13 6 33	2581/5921	Kr. Eggenfelden	18 2 34	4552/5367
-, Kr. Rotenburg	16 2 64	3568/5650	Syke, Stadt	13 1 32	3488/5865	-, Kr. Mühlendorf	18 1 46	4534/5335
Süßen	17 1 36	3556/5394	Sylbach	18 6 40	4393/5547	-, Kr. München	18 1 47	4471/5324
Süssenbach	18 3 45	4527/5441				-, (Vils)	18 1 38	4510/5357
Süßkofen	18 2 42	4528/5397				Tauperlitz	18 4 37	4497/5573
Süstedt	13 1 32	3495/5859				Tawern	21 2 35	2537/5504
Süttorf, Kr. Lüneburg	13 3 37	4409/5903				Taxa	18 1 36	4442/5354
-, Kr. Uelzen	13 3 39	4413/5877				Taxöldern	18 3 39	4521/5465
Suffersheim	18 5 47	4428/5427				Tecklenburg, Stadt	14 5 39	3419/5788
Sugenheim, Markt	18 5 44	3604/5497				Tegernau	22 2 38	3410/5287
Suggental	22 2 33	3420/5327				Tegernbach,		
Suhlendorf	13 3 39	4417/5866				Kr. Fürstenfeldbruck	18 1 40	4431/5349
Sulding	18 1 38	4511/5364				-, Kr. Mainburg	18 2 41	4485/5383
Sulingen, Stadt	13 1 31	3487/5839				-, Kr. Pfaffenhofen a.d. Ilm	18 1 48	4458/5381
Sulmingen	23 1 32	3564/5336				Tegernheim	18 3 43	4513/5432
Sulz a. Neckar, Stadt	23 1 36	3473/5358				Tegernsee	18 1 45	4482/5286
-, Kr. Calw	23 1 33	3484/5387				Teglingen	13 5 36	2591/5837
-, Kr. Lahr	22 2 37	3415/5353				Teichhütte	13 7 32	3582/5740
-, Kr. Rothenburg						Teichlosen	13 3 33	4453/5879
ob der Tauber	18 5 43	3594/5458				Teinach, Bad	23 1 33	3477/5395
Sulzach	18 5 32	3600/5444				Teisbach, Markt	18 2 33	4534/5387
Sulzau	23 1 36	3488/5368				Teisendorf, Markt	18 1 44	4562/5302
Sulzbach a.d. Donau	18 3 43	4518/5433				Teising	18 1 32	4545/5343
- a.d. Murr	17 1 32	3536/5430				Teisnach	18 2 48	4573/5434
- a. Inn	18 2 43	4603/5370				Telgte, Kspl.	14 5 36	3417/5761
- a. Kocher	17 1 32	3562/5426				-, Stadt	14 5 36	3416/5761
- a. Main	18 6 49	3510/5530				Tellig	21 1 41	2589/5543
- a. Ts.	16 3 86	3466/5555				Tellingstedt	11 1 37	3518/6010
-, Kr. Aichach	18 1 31	4432/5366				Tellmer	13 3 37	3587/5887
-, Kr. Bernkastel	21 2 31	2596/5522				Temfels	21 2 35	2533/5506
-, Kr. Hofheim i. Ufr.	18 6 41	4400/5560				Temmenhausen	17 1 47	3564/5373
-, Kr. Karlsruhe	17 2 34	3454/5418				Tengen	22 1 36	3475/5298
-, Kr. Mannheim	17 2 35	3475/5493				Tengern	14 7 38	3480/5791
-, Kr. Mosbach	17 2 36	3516/5468				Tengling	18 1 44	4554/5318
-, Kr. Pfaffenhofen a.d. Ilm	18 1 48	4461/5379				Teningen	22 2 33	3411/5333
-, Kr. Rastatt	22 3 42	3453/5408				Tennenbronn	22 2 46	3452/5339
-, Kr. Unterlahnkreis	21 3 33	3411/5574				Tennenlohe	18 5 34	4430/5491
- Rosenberg, Stadt	18 3 46	4481/5486				Tensbüttel	11 1 47	3514/5997
Sulzbürg, Markt	18 7 39	3602/5281				Tensfeld	11 1 44	3586/5991
Sulzbürg, Markt	18 3 38	4457/5450				Teplingen	13 3 33	4443/5865
Sulzburg	22 2 39	3404/5301				Terborg	13 6 32	2592/5908
Sulzdorf a.d. Lederhecke	18 6 44	4397/5568				Tergast	13 6 32	2591/5912
- b. Stadtlauringen	18 6 41	3598/5562				Terkelstoft	11 1 34	3542/6073
-, Kr. Coburg	18 4 33	4424/5574				Teschendorf	13 3 35	4419/5838
-, Kr. Donauwörth	18 7 33	4411/5408				Teschenmoschel	21 5 41	3408/5500
-, Kr. Ochsenfurt	18 6 50	3564/5501				Tespe	13 3 37	3594/5920
-, Kr. Schwäbisch Hall	17 1 46	3561/5441				Testorf	13 3 39	4414/5880
Sulzemoos	18 1 36	4445/5351				Tetenbüll	11 1 32	3489/6024
Sulzfeld a. Main	18 6 43	3581/5508				Tetendorf	13 3 38	3557/5871
-, Kr. Königshofen						Tetenhusen	11 1 43	3532/6023
i. Grabfeld	18 6 44	3600/5570				Tettau	18 4 38	4447/5593
-, Kr. Sinsheim	17 2 38	3489/5441				Tettenborn	13 2 39	4400/5715
Sulzheim, Kr. Alzey	21 4 31	3435/5523				Tettenhausen	18 1 44	4556/5313
-, Kr. Gerolzhofen	18 6 38	3596/5535				Tettens	13 8 33	3426/5946
Sulzkirchen	18 3 32	4453/5448				Tettenwang	18 3 44	4478/5418
Sulzschneid	18 7 41	4398/5288				Tettenweis	18 2 36	4594/5368
Sulzthal, Markt	18 6 39	3574/5555				Tettman, Stadt	23 1 42	3545/5282
Sumpfhofen	22 1 32	3466/5308				Tettscheid	21 2 33	2559/5554
Sundern, Kr. Arnsberg	14 8 32	3431/5688				Tetz	14 4 35	2522/5647
-, Kr. Herford	14 7 35	3477/5778				Teublitz, Markt	18 3 33	4506/5454
-, Kr. Lübbecke	14 7 38	3459/5806				Teuchatz	18 4 31	4435/5527
Sunstedt	13 7 34	4421/5790				Teuering	18 2 37	4492/5414
Sunthausen	22 1 32	3470/5318				Teufelsmoor	13 4 33	3493/5903

Gemeinde	Kenn- ziffer	Koordinaten- schlüssel	Gemeinde	Kenn- ziffer	Koordinaten- schlüssel	Gemeinde	Kenn- ziffer	Koordinaten- schlüssel
Teugn	18 2 37	4501/5417	Thierhaupten, Markt	18 7 44	4420/5382	Tiefenstockheim	18 6 43	3586/5503
Teunaz	18 3 41	4528/5482	Thierling	18 3 34	4545/5446	Tiefenstürmig	18 4 34	4436/5522
Teuschnitz, Stadt	18 4 38	4456/5585	Thierlstein	18 3 34	4543/5453	Tiefenthal, Kr. Alzey	21 4 31	3421/5514
Teveren	14 4 34	2505/5646	Thiersheim, Markt	18 4 47	4509/5549	–, Kr. Frankenthal	21 5 32	3435/5489
Tewel	13 3 38	3544/5882	Thierstein, Markt	18 4 47	4508/5552	–, Kr. Marktheidenfeld	18 6 46	3547/5519
Teyendorf	13 3 39	4419/5872	Thieshope	13 3 36	3572/5909	–, Kr. Ochsenfurt	18 6 50	3566/5494
Thaden	11 1 42	3528/5997	Thödingsberg, Forst	13 7 32	3559/5755	–, Kr. Regensburg	18 3 43	4531/5429
Thaiden	16 2 55	3572/5601	Thölau	18 4 47	4506/5544	Tielen	11 1 43	3521/6017
Thaining	18 1 43	4422/5315	Thöningsen	14 8 41	3439/5720	Tielenhemme	11 1 37	3524/6015
Thal, Kr. Hameln-Pyrmont	13 1 34	3521/5761	Thönse	13 3 31	3561/5818	Tiengen, Kr. Freiburg	22 2 34	3404/5317
–, Kr. Neu-Ulm	18 7 45	3581/5351	Thören	13 3 32	3551/5838	– (Oberrhein)	22 1 47	3446/5277
Thalau	16 2 55	3555/5589	Thöringen	21 1 39	3395/5556	Tiergarten	22 2 41	3431/5380
Thalberg	18 2 51	5410/5392	Thörnich	21 2 36	2560/5522	Tieringen	23 1 31	3491/5341
Thaldorf	18 2 37	4492/5416	Thomas, Sankt	21 2 32	2542/5548	Tiessau	13 3 33	4432/5895
Thaleischweiler	21 5 40	3396/5460	Thomasburg	13 3 37	4410/5901	Tietelsen	14 7 36	3519/5725
Thalfang	21 2 31	2571/5513	Thomashardt	17 1 35	3535/5402	Tiftlingerode	13 2 32	3586/5708
Thalflingen	18 7 45	3578/5367	Thomm	21 2 36	2558/5512	Tigerfeld	23 1 37	3529/5347
Thalhhausen, Kr. Aichach	18 1 31	4442/5365	Thonberg	18 4 38	4451/5563	Till-Moyland	14 1 36	2518/5737
–, Kr. Freising	18 1 39	4475/5366	Thonhausen	18 3 38	4485/5467	Timmaspe	11 1 42	3558/6001
–, Kr. Neuwied	21 1 38	3399/5597	Thonlohe	18 3 42	4477/5433	Timmeitz	13 3 33	4424/5882
Thalheim, Kr. Dillingen			Thonstetten	18 1 39	4493/5368	Timmel	13 6 31	3401/5916
a.d. Donau	18 7 32	4394/5400	Thüdinghausen	13 2 38	3560/5726	Timmendorfer		
–, Kr. Erding	18 1 38	4503/5359	Thüle	14 7 32	3471/5730	Strand a.d. Ostsee	11 1 33	4420/5986
–, Kr. Hersbruck	18 5 38	4467/5481	Thülen	14 8 33	3475/5698	Timmerhorn	11 1 46	3580/5954
–, Kr. Limburg	16 3 85	3430/5594	Thüngen, Markt	18 6 42	3561/5534	Timmerlah	13 7 31	3599/5790
–, Kr. Sigmaringen	23 2 47	3503/5319	Thüngersheim	18 6 52	3560/5527	Timmern	13 7 35	4409/5773
Thalhofen, Kr. Kaufbeuren	18 7 38	4403/5307	Thüngfeld	18 4 36	4401/5515	Timmersiek	11 1 34	3518/6071
–, Kr. Markt Oberdorf	18 7 41	4395/5294	Thür	21 1 37	2590/5580	Tinholt	13 5 33	2564/5825
Thalingburen	11 1 47	3502/5997	Thürnhofen	18 5 35	3602/5449	Tinnen	13 5 36	2589/5852
Thalitter	16 2 52	3492/5676	Thümthennig	18 2 33	4538/5394	Tinningstedt	11 1 48	3496/6076
Thalkirchdorf	18 7 48	3582/5269	Thüste	13 1 34	3544/5766	Tinnum	11 1 48	3457/6085
Thalkleinich	21 1 41	2586/5529	Thuine	13 5 34	2601/5819	Tintrup	14 7 33	3504/5753
Thallichtenberg	21 1 33	2597/5492	Thuisbrunn	18 4 35	4446/5506	Tirschenreuth, Stadt	18 3 47	4525/5527
Thalmässing, Markt	18 5 39	4443/5440	Thulba	18 6 39	3565/5560	Tischartdt	17 1 43	3524/5382
Thalmannsfeld	18 5 47	4438/5438	Thum	14 4 32	2537/5619	Tiste	13 4 31	3535/5906
Thalmassing	18 3 43	4511/5419	Thumby, Kr. Eckernförde	11 1 31	3559/6051	Titisee	22 2 40	3437/5308
Thambach	18 1 46	4540/5364	–, Kr. Schleswig	11 1 43	3541/6057	Tielmoos	18 1 54	4528/5331
Thanham	18 2 36	4584/5362	Thumseureuth	18 3 40	4508/5523	Titmaringhausen	14 8 33	3475/5680
Thanhausen	18 3 47	4529/5518	Thundorf i. UFr.	18 6 33	3594/5563	Titting, Markt	18 5 39	4442/5429
Thanheim, Kr. Amberg	18 3 31	4499/5467	–, Kr. Neumarkt i.d. OPf.	18 3 38	4452/5453	Tittingdorf	13 5 35	3461/5789
–, Kr. Hechingen	23 2 46	3495/5352	Thune, Kr. Braunschweig	13 7 31	3603/5802	Tittling, Markt	18 2 43	4602/5400
Thann, Kr. Beilngries	18 3 32	4466/5448	–, Kr. Lüchow-Dannenberg	13 3 33	4427/5858	Titmoning, Stadt	18 1 44	4557/5325
–, Kr. Coburg	18 4 33	4435/5577	Thunpader	13 3 33	4435/5885	Titz	14 4 35	2530/5652
–, Kr. Feuchtwangen	18 5 35	4394/5453	Thunum	13 6 34	3411/5947	Tjüche	13 6 33	2584/5934
–, Kr. Riedenburg	18 3 44	4473/5424	Thurau, Kr. Lüchow-			Tobringen	13 3 33	4453/5873
Thandorf	18 2 34	4567/5382	Dannenberg	13 3 33	4450/5869	Todenbüttel	11 1 42	3536/6000
Thannhausen,			–, Kr. Waldmünchen	18 3 49	4545/5469	Todendorf	11 1 46	3589/5953
Kr. Gunzenhausen	18 5 37	4419/5442	Thurmansbang	18 2 35	4597/5404	Todenfeld	14 3 32	2567/5605
–, Kr. Neumarkt i.d. OPf.	18 3 38	4453/5450	Thurn	18 4 35	4427/5506	Todenhhausen, Kr. Marburg	16 2 61	3479/5643
–, Markt, Kr. Krumbach			Thurnau, Markt	18 4 39	4456/5543	–, Kr. Ziegenhain	16 2 69	3521/5648
(Schwaben)	18 7 40	3609/5351	Thurndorf	18 3 35	4475/5515	Todenmann	13 1 33	3504/5786
Thanning	18 1 56	4465/5309	Thurnhosbach	16 2 51	3561/5663	Todenroth	21 1 40	2597/5538
Thannstein	18 3 39	4534/5471	Thurnreuth	18 2 51	5406/5386	Todesfelde	11 1 44	3577/5974
Thansüß	18 3 31	4496/5499	Thyrnau	18 2 43	5392/5387	Todtenberg	21 3 31	3420/5608
Thedinghausen	13 7 31	3502/5870	Tiddische	13 7 34	4419/5821	Todtenhausen	14 7 39	3495/5800
Theene	13 6 31	2589/5927	Tiefenbach b. Oberstdorf	18 7 48	3594/5254	Todtenweis	18 1 31	4321/5376
Theenhausen	14 7 34	3457/5773	–, Kr. Crailsheim	17 1 34	3576/5448	Todtglüdingen	13 3 36	3549/5906
Theesen	14 7 31	3466/5770	–, Kr. Heilbronn	17 1 38	3514/5462	Todtmoos	22 1 43	3425/5289
Theilenhofen	18 5 37	4416/5439	–, Kr. Hilpoltstein	18 5 39	4440/5444	Todtnau	22 2 38	3421/5300
Theilheim, Kr. Schweinfurt	18 6 51	3582/5534	–, Kr. Illertissen	18 7 37	3583/5347	Todtnauberg	22 2 38	3421/5302
–, Kr. Würzburg	18 6 52	3574/5513	–, Kr. Landshut	18 2 40	4508/5374	Todtshorn	13 3 36	3552/5898
Theinfeld	18 6 33	3596/5566	–, Kr. Passau	18 2 43	4603/5388	Tödenried	18 1 31	4438/5361
Theinheim	18 6 40	4398/5529	–, Kr. Saulgau	23 1 41	3548/5328	Töging, Kr. Altötting	18 1 32	4544/5347
Theiningsen	14 8 41	3435/5708	–, Kr. Simmern	21 1 40	3395/5534	–, Kr. Beilngries	18 3 32	4468/5432
Theisau	18 4 40	4449/5555	–, Kr. Sinsheim	17 2 38	3485/5449	Tölz, Bad, Stadt	18 1 34	4467/5291
Theisbergstegen	21 5 36	2605/5487	–, Kr. Waldmünchen	18 3 49	4542/5477	Tönisberg	14 1 35	2535/5697
Theisenort	18 4 38	4449/5565	–, Kr. Wetzlar	16 3 94	3452/5599	Tönis, Sankt	14 1 35	2534/5687
Theißing	18 1 42	4469/5408	Tiefenbronn	17 2 37	3486/5410	Tönnhausen	13 3 36	3584/5917
Thenried	18 2 38	4563/5455	Tiefenellern	18 4 31	4434/5532	Tönning, Kspl.	11 1 32	3494/6019
Theobaldshof	16 2 55	3573/5615	Tiefengruben	16 2 55	3546/5593	–, Stadt	11 1 32	3496/6020
Theuem	18 3 31	4493/5472	Tiefengrün	18 4 37	4485/5585	Töpen	18 4 37	4491/5583
Thielitz	13 3 39	4418/5858	Tiefenhäusern	22 1 47	3436/5285	Töpingen	13 3 38	3567/5878
Thiene	13 5 32	3428/5818	Tiefenhöchststadt	18 4 31	4434/5525	Törring	18 1 44	4556/5320
Thierbach	18 4 42	4476/5580	Tiefenlauter	18 4 33	4427/5578	Törwang	18 1 49	4516/5294
Thierberg	18 5 44	4391/5505	Tiefenpöhl	18 4 31	4436/5529	Toestorf	11 1 34	3554/6060
Thiergarten	18 4 32	4471/5530	Tiefenried	18 7 40	3610/5341	Tötensen	13 3 36	3561/5919

Gemeinde	Kenn- ziffer	Koordinaten- schlüssel	Gemeinde	Kenn- ziffer	Koordinaten- schlüssel	Gemeinde	Kenn- ziffer	Koordinaten- schlüssel
Toftum	11 1 48	3479/6075	Treppendorf, Kr. Bamberg	18 4 31	4409/5519	Tüngental	17 1 46	3559/5443
Tolk	11 1 43	3541/6050	—, Kr. Ebermannstadt	18 4 34	4450/5533	Tüntenhäuser	18 1 39	4482/5366
Tollendorf	13 3 33	4431/5891	Treschklingen	17 2 38	3504/5454	Tünzhausen	18 1 39	4472/5367
Tolstefanz	13 3 33	4435/5875	Tressau	18 4 32	4484/5530	Türkenfeld,		
Tomerdingen	17 1 47	3567/5372	Tretzendorf	18 6 40	4403/5534	Kr. Fürstenfeldbruck	18 1 40	4432/5331
Tondorf, Kr. Landshut	18 2 40	4502/5378	Treuchtlingen, Stadt	18 5 47	4420/5425	—, Kr. Rottenburg	18 2 46	4505/5393
—, Kr. Schleiden	14 4 37	2550/5593	Treuf	18 5 38	4460/5495	Türkheim, Kr. Ulm	17 1 47	3559/5384
Tonnenheide	14 7 38	3477/5807	Treunitz	18 4 34	4443/5537	—, Markt, Kr. Mindelheim	18 7 43	4399/5326
Toppenstedt	13 3 36	3574/5904	Trevesen	18 3 36	4498/5528	Türnich	14 3 31	2542/5637
Tornesch	11 1 39	3547/5952	Treysa, Stadt	16 2 69	3542/5613	Tüschau	13 3 33	4434/5877
Torsballig	11 1 43	3535/6060	Triangel	13 3 35	4404/5820	Tüschendorf	13 4 33	3501/5899
Tostedt	13 3 36	3552/5898	Trieb	22 1 46	3443/5333	Tüschnitz	18 4 38	4447/5565
Tosterglope	13 3 37	4421/5898	Trichtingen	23 1 40	3474/5349	Tüßling, Markt	18 1 32	4544/5342
Trabelsdorf	18 4 31	4409/5530	Trieb	18 4 40	4438/5557	Tütingen	13 5 32	3423/5822
Traben-Trarbach, Stadt	21 1 41	2580/5535	Triebenbach	18 1 44	4571/5308	Tütschengereuth	18 4 31	4412/5530
Trabuhn	13 3 33	4451/5864	Triebenreuth	18 4 45	4468/5561	Tüttendorf	11 1 31	3564/6029
Tragelthöchstädt	18 5 41	4405/5504	Triefing	18 1 48	4460/5371	Tumlingen	23 1 35	3469/5371
Traheiler	21 5 36	2601/5482	Triensbach	17 1 34	3572/5448	Tunau	22 2 38	3420/5295
Traidendorf	18 3 33	4496/5448	Trienzen	17 2 36	3512/5478	Tunding	18 2 33	4535/5397
Traidensdorf	18 2 38	4568/5447	Trier, Stadt	21 2 11	2546/5513	Tungendorf	11 1 41	3566/5997
Trailfingen	23 1 37	3537/5366	Trierscheid	21 1 31	2558/5579	Tungerloh-Kapellen	14 5 34	2572/5758
Trailsdorf	18 4 31	4428/5516	Trierweiler	21 2 36	2540/5514	Tungerloh-Pröbsting	14 5 34	2572/5756
Train	18 2 37	4487/5399	Triftern, Markt	18 2 44	4574/5363	Tuningen	23 1 44	3470/5321
Trainau	18 4 40	4444/5562	Triftelfing	18 3 43	4520/5417	Tunsel	22 2 39	3401/5308
Traindorf,			Trillfingen	23 2 46	3486/5361	Tuntenhausen	18 1 33	4501/5311
Kr. Ebermannstadt	18 4 34	4442/5525	Trimberg	18 6 39	3569/5556	Tunxdorf	13 5 31	2588/5885
—, Kr. Stadtsteinach	18 4 45	4472/5560	Trimb	21 1 37	2592/5577	Tunzenberg	18 2 33	4534/5399
Trais-Horloff	16 1 31	3493/5590	Trimbort	21 2 32	2541/5530	Tussenhausen, Markt	18 7 43	4393/5331
Trais-Münzenberg	16 1 29	3485/5591	Tringenstein	16 3 82	3458/5625	Tutschfelden	22 2 33	3411/5343
Traisa	16 1 25	3478/5522	Tripkau	13 3 33	4436/5886	Tutlingen, Stadt	23 1 44	3486/5316
Traisbach	16 2 55	3555/5606	Trippstadt	21 5 34	3410/5469	Tutzing	18 1 52	4446/5308
Traisen	21 1 36	3415/5521	Trisching	18 3 37	4504/5478	Twiefelingen	13 7 34	4426/5777
Traishöchstädt	18 5 41	4410/5502	Trittau	11 1 46	3593/5943	Twiehausen	14 7 38	3469/5807
Traitsching	18 3 34	4547/5446	Tritthenheim	21 2 36	2564/5521	Twielenfleth	13 4 35	3536/5941
Tralau	11 1 46	3586/5988	Trittscheid	21 2 33	2559/5557	Twiste	16 2 65	3497/5689
Tramm	11 1 35	4408/5938	Trochtelfingen, Kr. Aalen	17 1 31	3603/5412	Twisteden	14 2 33	2514/5713
Trappstadt, Markt	18 6 44	4398/5577	—, Stadt, Kr. Sigmaringen	23 2 47	3518/5353	Twistingen	13 1 32	3476/5852

Gemeinde	Kenn- ziffer	Koordinaten- schlüssel	Gemeinde	Kenn- ziffer	Koordinaten- schlüssel	Gemeinde	Kenn- ziffer	Koordinaten- schlüssel
Uechtelhausen	18 6 51	3591/5551	Ummeln, Kr. Bielefeld	14 7 31	3462/5758	Unterdolling	18 1 42	4471/5411
Üdelhoven	14 4 37	2554/5582	–, Kr. Hildesheim-			Unterdornlach	18 4 39	4458/5557
Uedem	14 1 36	2519/5726	Marienburg	13 2 35	3567/5795	Unterdürrbach	18 6 52	3565/5519
Uedemerbruch	14 1 36	2522/5724	Ummendorf, Kr. Biberach	23 1 32	3562/5325	Unterebersbach	18 6 34	3580/5574
Uedemerfeld	14 1 36	2520/5726	–, Kr. Landsberg	18 1 43	4419/5320	Unteregg	18 7 43	3609/5315
Üdersdorf	21 2 33	2557/5558	Ummenhofen	18 7 38	4406/5317	Untereggingen	22 1 47	3455/5284
Üdingen	14 4 32	2534/5621	Ummern	13 3 32	3597/5830	Untereichen	18 7 37	3582/5338
Uedinghausen-Warringhof	13 5 35	3449/5787	Umpfenbach	18 6 48	3527/5505	Untereisenheim	18 6 38	3583/5528
Ueffeln	13 5 32	3423/5813	Umrathshausen	18 1 49	4524/5297	Untereisesheim	17 1 38	3514/5452
Uefingen	13 7 35	3596/5786	Unadingen	22 1 32	3456/5305	Unterelchingen	18 7 45	3581/5370
Uehlfeld, Markt	18 5 41	4408/5505	Undeloh	13 3 36	3565/5896	Unterellendorf	18 4 46	4414/5562
Ühlingen	22 1 47	3449/5287	Uندنheim	21 4 33	3444/5522	Unterelsbach	18 6 34	3580/5588
Uehrde	13 7 35	4416/5775	Uندنgen	23 1 39	3513/5361	Unteremendorf	18 5 33	4459/5428
Uelde	14 8 36	3452/5709	Unering	18 1 52	4444/5322	Unterensingen	17 1 43	3526/5391
Üllershausen	16 1 33	3541/5612	Unewatt	11 1 34	3542/6074	Unterentersbach	22 2 48	3430/5355
Ülpnich	14 3 33	2549/5615	Unfinden	18 6 41	4398/5552	Unterenthal	18 6 39	3562/5557
Ülsby	11 1 43	3538/6056	Ungedanken	16 2 53	3515/5665	Unterschbach,		
Uelsen	13 5 33	2560/5816	Ungerhausen	18 7 42	3595/5319	Kr. Hammelburg	18 6 39	3561/5553
Uelversheim	21 4 33	3449/5519	Unglinghausen	14 8 39	3433/5646	–, Kr. Schwabach	18 5 45	4417/5455
Ülvesbüll	11 1 32	3495/6031	Ungstein	21 5 39	3440/5483	Untersessendorf	23 1 32	3557/5319
Ülzen	14 9 42	3411/5712	Unhausen	16 2 51	3575/5654	Untereßfeld	18 6 44	4395/5572
Uelzen, Stadt	13 3 39	4403/5871	Unholzing	18 2 40	4525/5391	Untereuerheim	18 6 51	3597/5543
Uengershausen	18 6 52	3565/5507	Unkel	21 1 38	2586/5607	Unterfahlheim	18 7 45	3586/5367
Uengsterode	16 2 67	3557/5679	Unkelbach	21 1 31	2584/5608	Unterferrieden	18 5 42	4404/5466
Üntrop, Kr. Arnsberg	14 8 32	3436/5696	Unkenbach	21 5 41	3409/5509	Unterfinning	18 1 43	4426/5322
–, Kr. Unna	14 9 42	3427/5728	Unlingen	23 1 41	3539/5337	Unterfinningen	18 7 32	4390/5392
Uenzen	13 1 32	3496/5857	Unna, Stadt	14 9 42	3409/5711	Unterfischbach	18 1 34	4464/5296
Uepsen	13 1 32	3498/5845	Unnau	21 3 31	3422/5613	Unter-Flockenbach	16 1 22	3480/5488
Uersfeld	21 1 37	2572/5569	Unnersdorf	18 4 46	4428/5554	Unterführung	18 1 47	4473/5340
Ürzell	16 3 91	3531/5584	Unsen	13 1 34	3528/5779	Untergeis	16 2 57	3544/5640
Ürzig	21 2 37	2572/5538	Unsernherrn	18 1 42	4458/5399	Untergemaringen	18 7 38	4401/5312
Ueschersdorf	18 6 41	4401/5559	Unshausen	16 2 53	3526/5660	Untergimpern	17 2 38	3500/5459
Uesen	13 4 36	3503/5874	Unslaben	18 6 34	3589/5583	Unterginsbach	17 1 39	3547/5470
Ueß	21 1 37	2566/5569	Unter-Abtsteinach	16 1 22	3484/5488	Unterglauheim	18 7 32	4397/5391
Üssinghausen	13 2 38	3555/5729	Unterafferbach	18 6 32	3512/5542	Unterglottertal	22 2 34	3421/5324
Uetersen, Stadt	11 1 39	3544/5950	Unteraiach	18 3 37	4518/5480	Untergrafendorf	18 2 34	4571/5386
Uettingen	18 6 46	3552/5517	Unterailsfeld	18 4 43	4453/5519	Untergrafenried	18 3 49	4549/5476
Uetze	13 3 31	3582/5815	Unteralfpen	22 1 47	3435/5279	Untergrasensee	18 2 44	4572/5366
Ützhausen	16 1 33	3536/5612	Unteraltenbernheim	18 5 46	4394/5481	Untergriesbach,		
Uetzing	18 4 46	4433/5550	Unteraltertheim	18 6 52	3552/5509	Kr. Aichach	18 1 31	4437/5369
Uetzingen	13 3 34	3544/5862	Unteraltling	18 1 40	4438/5332	–, Markt, Kr. Wegscheid	18 2 51	5402/5383
Ütheim-Abütte	21 2 33	2554/5578	Unterammergau	18 1 41	4426/5275	Untergriesheim	17 1 38	3516/5459
Uffeln	14 7 39	3491/5782	Unterampfrach	18 5 35	3588/5450	Untergröningen	17 1 45	3565/5420
Uffenheim, Stadt	18 5 46	3588/5490	Unterassbach	18 5 37	4411/5440	Untergrombach	17 2 31	3467/5438
Ufhausen	16 2 55	3537/5605	Unteraspach	17 1 46	3564/5445	Untergruppenbach	17 1 38	3520/5439
Uffhofen	21 4 31	3429/5516	Unterauerbach,			Unterhaching	18 1 47	4472/5323
Uffing	18 1 55	4436/5286	Kr. Mindelheim	18 7 43	3609/5325	Unterhaid	18 4 31	4413/5534
Uhingen	17 1 36	3543/5397	–, Kr. Neunburg vorm Wald	18 3 39	4518/5473	Unterhaidelbach	18 5 42	4451/5479
Uhlenberg	13 5 35	3449/5784	Unterbaar	18 7 44	4423/5385	Unterharmersbach	22 2 48	3433/5359
Uhlerr	21 1 40	2602/5550	Unterbalbach	17 2 39	3554/5488	Unterhaugstett	23 1 33	3482/5404
Uhry	13 3 35	4422/5797	Unterbaldingen	22 1 32	3471/5315	Unterhaun	16 2 57	3550/5633
Uiffingen	17 2 39	3543/5485	Unterbalzheim	23 1 32	3580/5339	Unterhausbach	18 2 34	4558/5371
Uigendorf	23 1 34	3543/5338	Unterbechingen	18 7 32	3600/5387	Unterhausen, Kr. Neuburg		
Uissigheim	17 2 39	3541/5504	Unterbergen	18 7 34	4421/5345	a.d. Donau	18 7 44	4433/5399
Ulbargen	13 6 31	3405/5917	Unterbernbach	18 1 31	4439/5378	–, Kr. Reutlingen	23 1 39	3519/5366
Ulbering	18 2 44	4575/5358	Unterbernshards	16 2 59	3567/5606	–, Kr. Weilheim	18 1 55	4437/5303
Ulenburg	14 7 35	3479/5788	Unterbiberg	18 1 47	4472/5328	Unterheimbach	17 1 44	3534/5444
Ulfa	16 1 23	3500/5591	Unterbillingshausen	13 2 38	3570/5719	Unterheinriet	17 1 38	3523/5438
Ulfen	16 2 64	3571/5656	Unterbimbach	16 2 55	3541/5604	Unter-Hiltersklingen	16 1 27	3492/5500
Ullersberg	18 3 31	4485/5476	Unterbissingen	18 7 32	4399/5397	Unterhöft	18 2 34	4561/5371
Ullstadt	18 5 44	3606/5499	Unterbleichen	18 7 40	3598/5350	Unterhöhenstetten	18 2 52	5394/5399
Ulm, Kr. Bühl	22 3 31	3428/5399	Unterböbingen	17 1 45	3567/5410	Unterhohenried	18 6 40	4394/5547
–, Kr. Offenburg	22 2 41	3430/5383	Unterböhringen	17 1 36	3556/5388	Unteribental	22 2 34	3426/5317
–, Kr. Wetzlar	16 3 94	3450/5605	Unterbränd	22 1 32	3452/5311	Unterickelsheim	18 5 46	3583/5497
–, Stadt	17 1 13	3574/5363	Unterbruch	14 4 34	2509/5660	Unterifflingen	23 1 35	3466/5365
Ulmbach	16 3 91	3530/5581	Unterbruck	18 3 36	4492/5521	Unterigling	18 1 43	4412/5328
Ulmens-Meiserich	21 1 34	2570/5564	Unterbrüden	17 1 32	3537/5422	Unterjeckenbach	21 1 33	3531/5504
Ulmert	21 5 36	2605/5495	Unterbrunn, Kr. Staffelstein	18 4 46	4423/5547	Unterjesingen	23 1 43	3499/5376
Ulrich, Sankt	22 2 34	3413/5309	–, Kr. Starnberg	18 1 52	4450/5326	Unterjettingen	17 1 33	3484/5381
Ulrichsgrün	18 3 49	4552/5470	Unterbuchfeld	18 3 38	4468/5456	Unterjoch	18 7 48	3608/5268
Ulrichstein, Stadt	16 1 33	3513/5604	Unterbürg	18 3 44	4468/5437	Unterkamlach	18 7 43	3606/5326
Ulsenheim	18 5 46	3593/5491	Unterburgkirchen	18 1 32	4546/5340	Unterkastl	18 1 32	4550/5338
Ulsnis	11 1 43	3548/6049	Unterdeufstetten	17 1 34	3590/5436	Unterkessach	17 2 32	3531/5467
Ulstrup	11 1 34	3535/6076	Unterdießen	18 7 38	4413/5316	Unterkirchberg	17 1 47	3574/5356
Ulzburg	11 1 44	3564/5962	Unterdietfurt	18 2 34	4549/5362	Unterkirnach	22 1 46	3453/5327
Umkirch	22 2 34	3408/5322	Unterdigisheim	23 1 31	3493/5337	Unterknöringen	18 7 36	3602/5367

Unterkothen – Uttenweiler

Gemeinde	Kenn- ziffer	Koordinaten- schlüssel	Gemeinde	Kenn- ziffer	Koordinaten- schlüssel	Gemeinde	Kenn- ziffer	Koordinaten- schlüssel
Unterkothen	17 1 31	3583/5410	Unterschefflenz	17 2 36	3519/5472	Unterwillflingen	17 1 31	3606/5421
Unterkotzau	18 4 37	4493/5578	Unterschlausersbach	18 5 36	4410/5476	Unterwittbach	18 6 46	3539/5518
Unterlaichling	18 2 42	4511/5413	Unterschlechtbach	17 1 49	3539/5416	Unterwittelsbach	18 1 31	4438/5371
Unterlaimbach	18 5 44	4391/5502	Unterschleichach	18 6 40	4400/5535	Unterwittighausen	17 2 39	3560/5497
Unterlangenstadt	18 4 38	4445/5561	Unterschleißheim	18 1 47	4468/5349	Unterwittstadt	17 2 32	3539/5477
Unterlauchringen	22 1 47	3448/5277	Unterschmeien	23 2 47	3511/5328	Unterwössen	18 1 53	4535/5389
Unterlauter	18 4 33	4427/5574	Unter-Schmirten	16 1 23	3501/5588	Unterwohlsbach	18 4 33	4431/5574
Unterlauterbach	18 2 46	4498/5397	Unterschneidheim	17 1 31	3600/5423	Unterwurbach	18 5 37	4407/5442
Unterleichtersbach	18 6 35	3558/5570	Unterschneitbach	18 1 31	4434/5368	Unterzeitdorn	18 2 47	4541/5420
Unterleinnach	18 6 52	3557/5525	Unterschölltenbach	18 5 34	4440/5494	Unterzell	18 3 45	4530/5445
Unterleinleiter	18 4 34	4442/5521	Unterschöneberg	18 7 49	4396/5369	Unterzettlitz	18 4 46	4427/5552
Unterleiterbach	18 4 46	4425/5545	Unter-Schönmattenwag	16 1 22	3490/5487	Untrasried	18 7 41	3604/5300
Unterlengenhardt	23 1 33	3479/5405	Unterschondorf	18 1 43	4433/5325	Unzenberg	21 1 40	2603/5537
Unterlenningen	17 1 43	3534/5380	Unterschüpf	17 2 39	3549/5486	Unzhurst	22 3 31	3431/5395
Unterliezheim	18 7 32	4393/5395	Unterschützen	21 1 32	3404/5624	Upfen	13 7 33	3592/5764
Unterlütbe	14 7 39	3484/5796	Unterschwandorf	23 1 33	3476/5479	Upfingen	23 1 37	3529/5368
Unterlüß	13 3 32	3587/5857	Unterschwaningen	18 5 32	4399/5439	Upfkofen	18 2 42	4518/5410
Untermässing	18 5 39	4448/5440	Unterschwappach	18 6 40	4390/5539	Upflamör	23 1 41	3530/5342
Untermagerbein	18 7 46	4396/5403	Unter-Schwarz	16 1 33	3541/5623	Uppant-Schott	13 6 33	2585/5932
Untermainsbach	18 3 45	4517/5451	Unterschwarzach,			Uphausen-Eistrup	13 5 37	3442/5790
Untermalsstein	18 7 48	3595/5272	Kr. Biberach	23 1 32	3565/5313	Uphöfen	13 5 37	3446/5784
Untermarchtal	23 1 34	3545/5345	–, Kr. Mosbach	17 2 36	3498/5470	Uphusen	13 4 36	3498/5877
Untermaubach	14 4 32	2532/5621	Unterschweinbach	18 5 41	4399/5492	Uphusum	11 1 48	3490/6079
Untermaxfeld	18 7 44	4443/5394	Unterschweinbach	18 1 40	4439/5347	Upleward	13 6 33	2569/5921
Unternberg	17 1 41	3506/5423	Unter-Seibertensrod	16 1 21	3510/5607	Uppershausen	21 2 32	2522/5545
Unterneddingen	18 7 32	3599/5383	Unter-Sensbach	16 1 27	3501/5488	Upsprunge	14 7 32	3472/5724
Untermeitingen	18 7 47	4411/5336	Unterhausen	21 3 34	3418/5585	Upstedt	13 2 35	3574/5767
Untermelsendorf	18 4 31	4404/5518	Untersiema	18 4 33	4427/5562	Urach, Kr. Neustadt	22 2 40	3444/5319
Untermerzbach	18 6 36	4418/5555	Untersiggingen	22 1 45	3529/5293	–, Stadt, Kr. Reutlingen	23 1 39	3530/5373
Untermettenbach	18 1 48	4475/5392	Untersimonswald	22 2 33	3430/5330	Urb	21 2 34	2515/5568
Untermettingen	22 1 47	3451/5285	Unteronthem	17 1 46	3565/5437	Urbach-Kirchdorf	21 1 38	3400/5604
Untermichelbach	18 5 32	3607/5438	Unter-Sorg	16 1 21	3521/5617	Urbach-Überdorf	21 1 38	3490/5603
Unter-Mossau	16 1 27	3495/5500	Untersotzbach	16 3 83	3523/5578	Urbar, Kr. Koblenz	21 1 35	3402/5583
Untermühlhausen	18 1 43	4419/5329	Unterspiesheim	18 6 38	3590/5536	–, Kr. Sankt Goar	21 1 39	3408/5555
Untermünkheim	17 1 46	3553/5446	Unterstadion	23 1 34	3551/5341	Urberach	16 1 26	3485/5536
Untermünstertal	22 2 39	3408/5303	Unterstell	18 7 44	4442/5403	Urberg	22 1 43	3434/5289
Untermusbach	23 1 35	3461/5374	Unterstedt	13 4 34	3524/5883	Urersheim	18 5 46	3601/5482
Unternbibert	18 5 31	4398/5477	Untersteinach, Kr. Bamberg	18 4 31	4397/5523	Urft	14 4 37	2540/5597
Unteresselbach	18 5 41	4392/5495	–, Kr. Bayreuth	18 4 32	4478/5537	Urlading	18 2 32	4579/5411
Unterneudorf	17 2 32	3520/5488	–, Kr. Stadtsteinach	18 4 45	4466/5555	Urloffen	22 2 35	3424/5381
Unterneukirchen	18 1 32	4546/5337	Untersteinbach, Kr. Haßfurt	18 6 40	4396/5429	Urmersbach	21 1 34	2580/5569
Unterneuode	16 2 57	3564/5636	–, Kr. Öhringen	17 1 44	3542/5545	Urmitz	21 1 35	3394/5587
Unterneuses, Kr. Bamberg	18 4 31	4412/5522	Unterstopfel	16 2 59	3550/5623	Urnau	22 1 45	3533/5292
–, Kr. Staffelstein	18 4 46	4427/5550	Unterstürmig	18 4 31	4432/5517	Urphar	17 2 39	3541/5512
Unterzenn	18 5 46	4390/5481	Untersulmetingen	23 1 32	3561/5344	Urphertshofen	18 5 46	3605/5478
Unteroberndorf	18 4 31	4421/5539	Untersulzbach	21 5 34	3403/5488	Urschmitt	21 1 34	2576/5554
Unteröwisheim, Stadt	17 2 31	3476/5445	Untertalheim	23 1 36	3476/5373	Ursenbach	17 2 35	3480/5484
Unterostendorf	18 7 38	4405/5313	Unterrattenbach	18 2 36	4579/5368	Ursendorf	23 1 41	3527/5319
Unter-Ostern	16 1 27	3490/5506	Untertheres	18 6 40	3602/5543	Ursensollen	18 3 31	4482/5474
Unterpeiching	18 7 44	4419/5394	Unterthingau, Markt	18 7 41	3613/5294	Ursheim	18 5 37	4406/5423
Unterpfaffenhofen	18 1 40	4451/5332	Unterthüheim	18 7 49	4405/5386	Urspring	17 1 47	3566/5379
Unterpindhart	18 1 48	4476/5393	Unterufhausen	16 2 59	3562/5626	Urspringen, Kr. Markt-		
Unterpleichfeld	18 6 52	3574/5526	Unteruhldingen	22 1 45	3517/5287	heidenfeld	18 6 46	3548/5529
Unterpleiskirchen	18 1 32	4547/5353	Unterumbach	18 7 34	4438/5354	–, Kr. Mellrichstadt	18 6 47	3580/5591
Unterpreppach	18 6 36	4411/5552	Unterurbach,			Ursulapoppenricht	18 3 31	4489/5484
Unterrammingen	18 7 43	4394/5327	Kr. Ravensburg	23 1 38	3558/5308	Usch	21 2 32	2543/5552
Unterreichenbach, Kr. Calw	23 1 33	3479/5410	–, Kr. Waiblingen	17 1 49	3542/5408	Utschlag	13 2 37	3543/5688
–, Kr. Gelnhausen	16 3 83	3523/5581	Unterwachingen	23 1 34	3548/5341	Usenborn	16 1 23	3508/5580
–, Kr. Höchststadt a.d. Aisch	18 4 36	4413/5496	Unterwaiz	18 4 32	4466/5538	Ussingen, Stadt	16 3 93	3467/5578
–, Kr. Schwabach	18 5 45	4426/5466	Unterwaldbehrungen	18 6 47	3584/5588	Uslar, Stadt	13 2 38	3544/5725
Unterreitnau	24 1 48	3550/5273	Unterwaldhausen	23 1 41	3535/5307	Usseln	16 2 65	3476/5683
Unterrieden, Kr. Mindelheim	18 7 43	3606/5331	Unterwanen	22 1 47	3455/5294	Ustersbach	18 7 31	4400/5354
–, Kr. Witzhausen	16 2 67	3561/5690	Unterwasungen	18 4 33	4438/5570	Utarp	13 6 34	2598/5943
Unterriedenberg	18 6 35	3561/5576	Unter-Wegfurth	16 1 33	3540/5624	Utersum	11 1 48	3462/6065
Unterriexingen	17 1 41	3504/5422	Unterweikertshofen	18 1 36	4446/5356	Utgast	13 6 34	3404/5946
Unterrieffingen	17 1 31	3597/5411	Unterweilbach	18 1 36	4459/5352	Uthlede	13 4 37	3472/5908
Unterrieffingen	18 7 32	4393/5400	Unterweiler, Kr. Bamberg	18 4 31	4398/5524	Uthwerdum	13 6 31	3479/5928
Unterrodach	18 4 38	4456/5568	–, Kr. Ulm	17 1 47	3572/5355	Utphe	16 1 31	3492/5589
Unterrodell	18 5 39	4440/5447	Unterweilersbach	18 4 34	4438/5513	Uttel	13 6 34	3419/5940
Unterrohr	18 7 36	3600/5359	Unterweisenborn	16 2 57	3559/5629	Uttenhofen, Kr. Augsburg	18 7 31	4393/5353
Unterrospe	16 2 61	3484/5639	Unterweissach	17 1 32	3535/5422	–, Kr. Konstanz	22 1 36	3479/5297
Unterrot	17 1 32	3557/5427	Unterweißenbach	18 4 44	4507/5558	–, Kr. Pfaffenhofen a.d. Ilm	18 1 48	4466/5380
Unterrotth	18 7 37	3587/5341	Unterweissbrunn	18 6 34	3573/5585	–, Kr. Schwäbisch Hall	17 1 46	3553/5439
Unterrottmanndorf	18 5 31	4403/5458	Unterwestern	18 6 31	3517/5552	–, Kr. Offenheim	18 5 46	3591/5490
Untersambach	18 6 38	3599/5517	Unter-Widdersheim	16 1 23	3494/5588	Uttenreuth	18 5 34	4433/5497
Unter-Scharbach	16 1 22	3488/5497	Unterwiesenbach	18 7 40	3598/5353	Uttenweiler	23 1 41	3546/5335

Gemeinde	Kenn- ziffer	Koordinaten- schlüssel	Gemeinde	Kenn- ziffer	Koordinaten- schlüssel	Gemeinde	Kenn- ziffer	Koordinaten- schlüssel
Uttershausen	16 2 53	3523/5660	Veitlahm	18 4 39	4456/5554	Viereth	18 4 31	4412/5533
Utting	18 1 43	4432/5322	Veitriedhausen	18 7 32	3603/5384	Vierzhöfen	13 3 36	3581/5904
Uttlau	18 2 36	4568/5372	Veitsaurach	18 5 31	4419/5462	Vierkirchen	18 1 36	4460/5359
Uttichshausen	16 3 91	3552/5586	Veitsbronn	18 5 36	4419/5487	Viermünden	16 2 52	3488/5663
Uttum	13 6 33	2576/5925	Veitsbuch	18 2 40	4525/5393	Viernheim, Stadt	16 1 22	3469/5429
Utzenbichl	18 1 54	4510/5328	Veitshöchheim	18 6 52	3562/5521	Vierschau	18 4 37	4501/5574
Utzenfeld	22 2 38	3419/5296	Veitsrodt	21 1 33	2593/5514	Viersen, Stadt	14 1 23	2528/5678
Utzenhain	21 1 39	3403/5555	Veitsteinbach	16 2 55	3546/5583	Vierundzwanzig Höfe	23 1 35	3458/5359
Utzenhofen	18 3 38	4477/5467	Veitsweiler	18 5 32	3605/5433	Viesebeck	16 2 68	3509/5691
Utzerath	21 2 33	2566/5565	Velber	13 1 35	3544/5404	Vieth	18 1 48	4458/5375
Utzmannsbach	18 5 40	4454/5498	Velbert, Stadt	14 1 32	2573/5689	Vietze	13 3 33	4460/5882
Utzmemmingen	17 1 31	3606/5411	Velburg, Stadt	18 3 42	4576/5455	Vilbel, Bad, Stadt	16 1 29	3481/5561
Utzwingen	18 7 46	4390/5423	Velde	13 6 32	3410/5898	Vilchband	17 2 39	3559/5495
V			Velden, Markt,			Villnabach	18 7 49	4398/5376
Vaake	16 2 58	3542/5705	Kr. Vilsbiburg	18 2 49	4419/5359	Villigst	14 9 35	3402/5600
Vaale	11 1 42	3524/5985	—, Stadt, Kr. Hersbruck	18 5 38	4465/5498	Villingen i. Schwarzwald,		
Vaalermoor	11 1 42	3521/5983	Veldenz	21 2 31	2573/5528	Stadt	22 1 46	3460/5325
Vach	18 5 36	4425/5489	Veldhausen	13 5 33	2568/5821	—, Kr. Gießen	16 1 31	3495/5596
Vachendorf	18 1 53	4546/5301	Veldrom	14 7 33	3495/5744	Villingendorf	23 1 40	3470/5341
Vadenrod	16 1 21	3519/5614	Velen, Dorf	14 5 33	2568/5751	Villip	14 3 32	2577/5611
Vagen	18 1 33	4491/5304	Velgen	13 3 39	3594/5885	Villmar	16 3 87	3442/5584
Vahlbruch	13 1 34	3523/5754	Vellage	13 6 32	2589/5988	Vilsbiburg, Stadt	18 2 49	4527/5368
Vahlde	13 4 34	3542/5895	Vellberg, Stadt	17 1 46	3564/5439	Vilseck, Stadt	18 3 31	4486/5497
Vahle	13 2 38	3545/5726	Vellern	14 5 32	3436/5739	Vilsendorf	14 7 31	3469/5772
Vahlhausen b. Detmold	14 7 33	3493/5756	Vellinghausen	14 8 41	3430/5725	Vilsheim	18 2 40	4508/5368
— b. Horn	14 7 33	3500/5750	Velmede	14 8 37	3456/5691	Vilshofen, Kr. Amberg	18 3 31	4496/5462
Vahrenndorf	13 3 36	3560/5922	Velmeden	16 2 67	3555/5675	—, Stadt, Kr. Vilshofen	18 2 50	4588/5390
Vaihingen a.d. Enz, Stadt	17 1 48	3497/5422	Velpe	13 7 34	4428/5809	Vilsingen	23 2 47	3511/5325
Vaitshain	16 1 33	3525/5595	Velsen	14 5 41	3428/5761	Vilslern	18 2 49	4520/5361
Valbert	14 8 31	3412/5665	Velstove	13 7 34	4420/5817	Vilzing	18 3 34	4550/5449
Valdorf	14 7 35	3490/5779	Veltheim a.d. Ohe	13 7 31	4410/5788	Vimbuch	22 3 31	3435/5798
Vallendar, Stadt	21 1 35	3401/5585	—, Kr. Minden	14 7 39	3498/5784	Vinnen	13 5 36	3411/5849
Valley	18 1 45	4484/5306	Vendersheim	21 4 31	3433/5525	Vinnhorst	13 1 35	3548/5811
Vallried	18 7 31	4395/5364	Venhau	13 5 34	2599/5803	Vinningen	21 5 40	3394/5448
Vallstedt	13 7 31	3593/5788	Venne	14 5 35	3400/5747	Vinsebeck	14 7 36	3502/5746
Valwig	21 1 34	2586/5556	Vennebeck	14 7 39	3491/5787	Vinstedt	13 3 39	3600/5880
Varbitz	13 3 33	4419/5861	Vennungen	21 5 37	3440/5461	Vinte	13 5 32	3422/5807
Vardegötzen	13 1 38	3552/5787	Venrath	14 4 33	2526/5661	Viöl	11 1 36	3511/6049
Vardeilsen	13 2 33	3554/5744	Ventschau	13 3 37	4424/5897	Vimeburg	21 1 37	2576/5578
Vardingholt	14 5 33	2548/5748	Verden, Stadt	13 4 36	3516/5866	Virnsberg	18 5 31	4392/5478
Varel-Land	13 8 33	3441/5919	Verdenermoor	13 4 36	3527/5864	Visbeck	14 8 32	3439/5688
—, Stadt	13 8 33	3443/5919	Veringendorf	23 2 47	3515/5336	Visbek	13 8 35	3453/5856
Varendorf	13 3 39	3598/5886	Veringenstadt, Stadt	23 2 47	3516/5338	Visquard	13 6 33	2573/5927
Varenholz, Flecken	14 7 37	3499/5782	Verl	14 7 43	3466/5750	Visselhövede, Stadt	13 4 34	3539/5873
Varenrode	13 5 34	2598/5807	Verlar	14 7 32	3464/5728	Vit, Sankt	14 7 43	3450/5743
Varensell	14 7 43	3460/5746	Verliehausen	13 2 38	3546/5720	Viatten	14 4 37	2539/5612
Varl	14 7 38	3471/5812	Verna	16 2 53	3521/5651	Vlotho, Stadt	14 7 35	3591/5782
Varloh	13 5 36	2585/5834	Vernawahlshausen	16 2 58	3543/5721	Voccawind	18 6 36	4405/5562
Varlosen	13 2 37	3555/5708	Verne	14 7 32	3470/5728	Vockenhausen	16 3 86	3455/5557
Varmissen	13 2 37	3555/5708	Vernich	14 3 33	2558/5623	Vockenrod	16 1 21	3516/5626
Varnhalt	22 3 31	3440/5400	Vernum	14 2 33	2525/5707	Vockerode	16 2 51	3563/5675
Varel, Kr. Grfsch. Diepholz	13 1 31	3482/5832	Verrenberg	17 1 44	3534/5450	— Dinkelberg	16 2 63	3550/5667
—, Kr. Land Hadeln	13 4 32	3503/5949	Versbach	18 6 52	3568/5521	Vöckelsbach	16 1 22	3483/5492
Varrigsen	13 7 32	3557/5754	Versen	13 5 36	2583/5843	Vöckinghausen	14 9 42	3424/5724
Vasbeck	16 2 65	3492/5694	Versmold, Stadt	14 7 34	3442/5768	Vögelsen	13 3 37	3590/5906
Vasbühl	18 6 51	3575/5543	Vesbeck	13 1 36	3541/5830	Vögisheim	22 2 39	3397/5296
Vasenthien	13 3 33	4451/5873	Vessendorf	13 5 35	3446/5781	Vögnitz	18 6 38	3600/5534
Vastorf	13 3 37	4403/5897	Vestenberg	18 5 31	4405/5467	Vöhl	16 2 52	3496/5674
Vechelade	13 7 31	3594/5794	Vestenbergsgreuth, Markt	18 4 36	4403/5507	Vöhrenbach	22 1 32	3448/5324
Vechelde	13 7 31	3594/5723	Vethem	13 3 34	3531/5858	Vöhringen, Kr. Horb	23 1 36	3475/5355
Vechta, Stadt	13 8 35	3451/5844	Vettelhoven	21 1 31	2575/5604	—, Kr. Illertissen	18 7 37	3580/5349
Vechtel	13 5 32	3408/5826	Vettelschoß	21 1 38	2595/5609	Vöhrum	13 2 41	3581/5802
Veckerhagen	16 2 58	3541/5707	Vettweiß	14 4 32	2542/5622	Völkenrode	13 7 31	3598/5798
Veen	14 2 37	2531/5719	Vetzberg	16 3 94	3473/5609	Völkenroth	21 1 40	2599/5545
Veenhusen	13 6 32	2596/5907	Victorbar	13 6 31	2590/5929	Völkersbach	17 2 34	3456/5415
Veenhuser Königsmoor,			Viecht	18 2 40	4505/5374	Völkersen	13 4 36	3515/5875
Gtsbz.	13 6 32	3402/5907	Viechtach, Markt	18 2 48	4564/5439	Völkershain	16 2 53	3533/5648
Veerßen	13 3 39	4402/5870	Viehhausen	18 3 43	4497/5427	Völkershausen,		
Veert	14 2 33	2520/5710	Viehhofen	18 5 38	4462/5500	Kr. Eschwege	16 2 51	3581/5670
Vielage	14 7 38	3470/5804	Vielbach	21 3 34	3413/5597	—, Kr. Mellrichstadt	18 6 47	3590/5595
Vehlen	13 1 42	3507/5793	Vielbrunn	16 1 27	3507/5508	Völkersleier	18 6 39	3555/5561
Vehlingen	14 1 38	2528/5743	Vielitz	18 4 44	4508/5561	Völkersweiler	21 5 31	3422/5448
Vehrte	13 5 37	3441/5801	Vienenburg, Stadt	13 7 33	4401/5758	Völksen	13 1 38	3543/5787
Vehs	13 5 32	3429/5834	Vierbach	16 2 51	3565/5670	Völlen	13 6 32	2592/5887
Veit, Sankt	18 5 47	4423/5442	Vierde	13 3 34	3549/5861	Völlinghausen,		
			Vierden	13 4 31	3534/5911	Kr. Lippstadt	14 8 36	3451/5717

Völlinghausen – Wakendorf II

Gemeinde	Kenn- ziffer	Koordinaten- schlüssel	Gemeinde	Kenn- ziffer	Koordinaten- schlüssel	Gemeinde	Kenn- ziffer	Koordinaten- schlüssel
Völlinghausen, Kr. Soest	14 8 41	3444/5705	Vollnkirchen	16 3 94	3468/5595	Wachenzell	18 5 33	4444/5425
Völkofen	23 1 41	3529/5319	Vollstedt	11 1 36	3502/6055	Wachstein	18 5 37	4414/5439
Völzberg	16 3 83	3521/5590	Volmarstein	14 9 34	2596/5693	Wachtendonk	14 2 33	2523/5697
Voerde (Niederrhein)	14 2 31	2546/5717	Volmerdingsen	14 7 39	3485/5791	Wachtrum	13 5 36	3413/5851
Vörden, Kr. Bersenbrück	13 5 32	3438/5816	Volmsberg	14 8 39	3435/5638	Wacken	11 1 42	3525/5988
–, Stadt, Kr. Hörter	14 7 36	3516/5742	Volpertshausen	16 3 94	3467/5596	Wackernheim	21 4 32	3437/5538
Vörie	13 1 35	3544/5795	Volpriehehausen	13 2 38	3551/5726	Wackersberg	18 1 34	4466/5289
Vörstetten	22 2 33	3414/5326	Voltsbach	18 4 43	4458/5526	Wackersdorf	18 3 33	4513/5463
Vogelbach	21 5 34	2603/5472	Volsemenhusen	11 1 47	3505/5981	Wackerstein	18 1 42	4475/5406
Vogelbeck	13 2 38	3565/5739	Voltlage	13 5 32	3414/5811	Waddenhausen	14 7 33	3485/5765
Vogelsang	11 1 34	3558/6064	Volzheim	21 4 32	3423/5520	Waddewarden	13 8 33	3431/5942
Vogelthal	18 3 32	4468/5429	Volzel	13 5 33	2555/5830	Waddewitz	13 3 33	4430/5874
Voggendorf	18 2 38	4563/5453	Volzendorf	13 3 33	4450/5862	Wadersloh	14 5 32	3448/5733
Voglarn, Kr. Passau	18 2 43	4594/5382	Volzum	13 7 35	4408/5785	Wächtering	18 7 44	4426/5390
–, Kr. Pfarkirchen	18 2 44	4575/5361	Vonhausen	16 1 23	3507/5569	Wächtersbach, Stadt	16 3 83	3520/5569
Vogling	18 1 53	4551/5298	Vorbach, Kr. Ebern	18 6 36	4409/5552	Währentrop	14 7 37	3480/5758
Vogt	23 1 38	3558/5293	–, Kr. Eschenbach i.d.OPf.	18 3 35	4481/5521	Wälde	23 1 35	3462/5360
Vogtareuth	18 1 49	4514/5313	Vorbachzimmern	17 1 42	3566/5476	Wäschbeuren	17 1 36	3551/5403
Vogtendorf, Kr. Kronach	18 4 38	4454/5566	Vorderbreitenhann	18 5 35	3599/5453	Wässerndorf	18 6 43	3586/5500
–, Kr. Stadtsteinach	18 4 45	4468/5558	Vorderbuchberg	18 2 38	4571/5460	Wätzum	13 2 35	3567/5794
Vohburg, Markt	18 1 48	4472/5404	Vorderburg	18 7 48	3600/5276	Waffenbrunn	18 3 34	4549/5459
Vohenstrauß, Stadt	18 3 48	4525/5499	Vorderfreundorf	18 2 52	5403/5405	Waffensen	14 3 34	3521/5887
Vohren	14 5 41	3435/5756	Vorderkleebach	18 4 43	4462/5522	Wagenfeld-Bockel	13 1 31	3471/5826
Voigtling	13 4 32	3506/5957	Vordersteinenberg	17 1 45	3553/5417	Wagenfeld-Förlingen	13 1 31	3470/5823
Voigtei	13 1 37	3496/5830	Vorderweidenthal	21 5 31	3418/5444	Wagenfeld-Haßlingen	13 1 31	3472/5824
Voigtholz-Ahlemissen	13 2 41	3590/5807	Vorderweißbuch	17 1 49	3537/5413	Wagenfeld-Neustadt	13 1 31	3473/5826
Voigtsdahlum, Forst	13 7 35	4421/5783	Vordorf, Kr. Gifhorn	13 3 35	3604/5805	Wagenfurth	16 2 63	3534/5671
Voitenhan	18 3 47	4509/5528	–, Kr. Wunsiedel	18 4 47	4494/5546	Wagenhausen	21 1 34	2570/5556
Voitsumra	18 4 47	4489/5551	Voremburg	13 1 34	3531/5771	Wagenhofen	18 7 44	4439/5396
Voitze	13 3 35	4424/5829	Vorhelm	14 5 32	3427/5741	Wagenhoff	13 3 35	3603/5825
Volbringen	14 8 41	3430/5709	Vorhop	13 3 35	4409/5835	Wagenschwend	17 2 36	3511/5482
Voldagsen	13 7 32	3554/5747	Vormeppen	13 5 36	2588/5843	Wagenstadt	22 2 33	3410/5342
Volkach, Stadt	18 6 38	3588/5526	Vormwald	14 8 39	3439/5650	Wagensteig	22 2 34	3429/5317
Volkartshain	16 1 33	3520/5590	Vornbach	18 2 43	4607/5373	Wagersrodt	11 1 43	3551/6059
Volkerschwand	18 2 41	4491/5385	Vornhagen	13 1 42	3517/5802	Wagum	13 7 31	4402/5800
Volkensen	13 4 31	3528/5905	Vorra	18 5 38	4463/5492	Waghäusel	17 2 31	3464/5457
Volkerode	13 2 34	3559/5704	Vorsfelde, Flecken	13 7 34	4421/5813	Waging a. See, Markt	18 1 44	4555/5311
Volkers	18 6 35	3554/5577	Vorst	14 1 35	2530/5685	Wagnern	18 3 41	4528/5476
Volkersbrunn	18 6 49	3519/5528	Vorwald	13 5 33	2553/5831	Wagshurst	22 2 35	3426/5388
Volkersdorf, Kr. Ansbach	18 5 31	4403/5462	Vorwalde	13 5 38	3441/5805	Wahlbach, Kr. Siegen	14 8 39	3433/5625
–, Kr. Pfaffenhofen a.d.Ilm	18 1 48	4456/5367	Vorwerk, Kr. Bremervörde	13 4 31	3510/5895	–, Kr. Simmern	21 1 40	3399/5541
Volkershausen	18 6 33	3593/5559	–, Kr. Celle	13 3 32	3574/5836	Wahle	13 7 31	3593/5794
Volkersheim, Kr. Ehingen	23 1 34	3554/5343	–, Kr. Uelzen	13 3 39	4409/5890	Wahlen, Kr. Alsfeld	16 1 21	3508/5630
–, Kr. Gandersheim	13 7 32	3579/5766	Vorwohle	13 2 36	3550/5750	–, Kr. Bergstraße	16 1 22	3489/5497
Volkertshausen	22 1 44	3490/5298	Voßberg	13 6 31	3412/5918	–, Kr. Schleiden	14 4 37	2540/5595
Volkertshofen	18 7 45	3585/5357	Vossenack	14 4 36	2526/5617	Wahlenau	21 1 41	2590/5530
Volkertzen	21 1 32	3406/5621	Voßheide	14 7 37	3498/5764	Wahlert	16 3 91	3526/5575
Volkesfeld	21 1 37	2582/5584	Voßwinkel	14 8 32	3424/5703	Wahlheim	21 4 31	3435/5509
Volkfien	13 3 33	4436/5880	Voxtrup	13 5 37	3439/5790	Wahlrod	21 3 31	3409/5613
Volkhardinghausen	16 2 65	3503/5688	Vrasselt	14 1 38	2521/5743	Wahlscheid	14 3 37	2588/5639
Volkholz	14 8 43	3449/5643	Vreden, Stadt	14 5 31	2557/5767	Wahlsdorf	18 2 46	4508/5406
Volkmannsdorferau	18 1 39	4498/5373	Vrees	13 5 31	3417/5862	Wahlshausen	16 2 69	3534/5635
Volkmannsgrün	18 4 42	4482/5570	Vussem-Bergheim	14 4 37	2547/5603	Wahlstedt	11 1 44	3579/5981
Volkmarode	13 7 31	4405/5796				Wahlstorf	11 1 41	3584/6006
Volkmarsdorf	13 7 34	4424/5804				Wahlwies	22 1 44	3498/5298
Volkmarsen, Stadt	16 2 68	3508/5697				Wahmbeck, Kr. Lemgo	14 7 37	3493/5762
Volkmarshausen	13 2 37	3546/5701	Waabs	11 1 31	3564/6045	–, Kr. Northeim	13 2 38	3536/5721
Volkmarst	13 4 31	3496/5922	Waake	13 2 34	3573/5714	Wahnebergen	13 4 36	3516/5862
Volkmarshofen	18 7 42	3583/5313	Waakhausen	13 4 33	3491/5897	Wahnhausen	16 2 60	3539/5692
Volkkringhausen	14 8 32	3421/5692	Waakirchen	18 1 45	4476/5293	Wahnwegen	21 5 36	2599/5484
Volktsdorf	13 1 42	3508/5801	Waal, Kr. Pfaffenhofen			Wahrenholz	13 3 35	4405/5832
Volkse	13 3 35	3594/5812	a.d. Ilm	18 1 48	4466/5385	Wahrstedt	13 7 34	4430/5809
Volkfen, Kr. Einbeck	13 2 33	3564/5743	–, Markt, Kr. Kaufbeuren	18 7 38	4409/5318	Waibling	18 2 39	4546/5397
–, Kr. Grfsch. Schaumburg	13 1 33	3508/5779	Waalhaupten	18 7 38	4410/5315	Waiblingen, Stadt	17 1 49	3523/5411
Volkstorf	13 3 37	4403/5898	Wabern	16 2 53	3524/5663	Waibstadt, Stadt	17 2 38	3494/5462
Volkwardingen	13 3 38	3567/5889	Wachbach	17 1 42	3557/5478	Waidhaus, Markt	18 3 48	4536/5501
Vollbüttel	13 3 35	3601/5811	Wachelhofen	18 2 40	4509/5389	Waidhofen	18 1 51	4451/5383
Vollersode	13 4 33	3494/5911	Wachenbuchen	16 3 84	3489/5559	Waigandshain	21 3 31	3435/5612
Vollerwiek	11 1 32	3486/6018	Wachendorf, Kr. Euskirchen	14 3 33	2552/5606	Waigolshausen	18 6 51	3580/5537
Vollmannsdorf	18 4 31	4407/5522	–, Kr. Grfsch. Hoya	13 1 32	3494/5860	Wain	23 1 32	3576/5340
Vollmaringen	23 1 36	3482/5375	–, Kr. Horb	23 1 36	3489/5365	Waischenfeld, Stadt	18 4 34	4453/5523
Vollmarshausen	16 2 60	3539/5680	–, Kr. Lingen	13 5 34	2587/5825	Waizenbach i. UFr.	18 6 39	3556/5557
Vollmersbach	21 1 33	2594/5512	Wachenhausen	13 2 38	3575/5726	Waizendorf	18 5 35	4393/5448
Vollmersdorf	17 2 32	3528/5500	Wachenheim, Kr. Worms	21 4 34	3440/5500	Waizenhofen	18 5 39	4443/5437
Vollmersweiler	21 5 33	3432/5437	– a.d. Weinstraße, Stadt	21 5 39	3440/5478	Wakendorf I	11 1 44	3590/5971
Vollmerz	16 3 91	3542/5578	Wachenhofen	18 5 47	4415/5436	– II	11 1 44	3571/5962
			Wachenroth, Markt	18 4 36	4408/5514			

Gemeinde	Kenn- ziffer	Koordinaten- schlüssel	Gemeinde	Kenn- ziffer	Koordinaten- schlüssel	Gemeinde	Kenn- ziffer	Koordinaten- schlüssel
Walbeck	14 2 33	2516/5707	Waldkirch, Kr. Vohenstrauß	18 3 48	4528/5510	Wallenstedt	13 2 31	3553/5771
Walbenreuth	18 3 47	4505/5535	–, Kr. Waldshut	22 1 47	3438/5280	Wallenstein	16 2 53	3534/5646
Walberggrün	18 4 45	4474/5566	Waldkirchen, Markt	18 2 52	5397/5400	Wallenthal	14 4 37	2541/5603
Walbertsweiler	23 2 47	3512/5313	Waldköningen	21 2 33	2556/5566	Wallerdorf	18 7 44	4426/5388
Walburg	16 2 67	3553/5674	Waldkraiburg	18 1 46	4531/5341	Wallerfing	18 2 50	4565/5395
Walburgskirchen	18 2 44	4566/5359	Waldlaubersheim	21 1 36	3416/5532	Wallernhausen	16 1 23	3501/5584
Walchenfeld	18 6 41	4398/5560	Waldleiningen	21 5 34	3419/5474	Waltersberg	18 4 40	4444/5546
Walchshofen	18 1 31	4437/5373	Waldmannshofen	17 1 42	3577/5489	Waltersdorf, Kr. Alsfeld	16 1 21	3534/5624
Walchsing	18 2 50	4580/5386	Wald-Michelbach	16 1 22	3487/5492	–, Kr. Landau a.d. Isar	18 2 39	4555/5400
Walchum	13 5 31	2586/5867	Waldmössingen	23 1 40	3462/5348	Waltersheim	21 2 34	2538/5563
Wald a.d. Alz	18 1 32	4544/5332	Waldmoor	21 5 36	2596/5473	Wallerstädten	16 1 32	3460/5529
–, Kr. Gunzenhausen	18 5 37	4405/5445	Waldmühlbach	17 2 36	3520/5469	Wallerstein, Markt	18 7 46	3608/5417
–, Kr. Markt Oberdorf	18 7 41	4392/5288	Waldmühlen	21 3 31	3433/5606	Wallertheim	21 4 31	3431/5522
–, Kr. Roding	18 3 45	4526/5446	Waldmünchen, Stadt	18 3 49	4551/5472	Wallersau	18 5 45	4435/5451
–, Kr. Sigmaringen	23 2 47	3513/5311	Waldniel	14 1 35	2519/5675	Wallershausen	18 1 43	4424/5336
Walda	18 7 44	4433/5387	Waldorf, Kr. Ahrweiler	21 1 31	2587/5595	Wallgau	18 1 41	4446/5265
Waldalgesheim	21 1 36	3416/5535	–, Kr. Schleiden	14 4 37	2544/5583	Wallhalben	21 5 40	3392/5465
Wald-Amorbach	16 1 27	3501/5523	Waldprechtsweier	22 3 42	3451/5414	Wallhausen, Kr. Crailsheim	17 1 34	3577/5453
Waldangeloch	17 2 38	3486/5452	Waldrach	21 2 36	2553/5512	–, Kr. Kreuznach	21 1 36	3411/5528
Waldaschaff	18 6 32	3521/5537	Waldrems	17 1 32	3532/5420	Wallinghausen	13 6 31	3401/5928
Waldau, Kr. Neustadt	22 2 40	3438/5316	Waldrennach	23 1 33	3471/5411	Wallkofen	18 2 42	4523/5412
–, Kr. Vohenstrauß	18 3 48	4522/5500	Waldrohrbach	21 5 31	3424/5448	Wallmenroth	21 1 32	3418/5629
Waldaubach	16 3 82	3438/5613	Waldsachsen, Kr. Coburg	18 4 33	4431/5572	Wallmerod	21 3 31	3425/5594
Waldbach	17 1 44	3530/5447	–, Kr. Schweinfurt	18 6 51	3598/5547	Wallmersbach	18 5 46	3584/5488
Waldbauer	14 9 34	3392/5686	Waldsassen, Stadt	18 3 47	4522/5541	Wallnsdorf	18 3 32	4461/5439
Waldburg, Kr. Augsburg	18 7 31	4403/5347	Waldsee, Kr. Speyer	21 5 42	3459/5473	Wallrabenstein	16 3 92	3445/5570
–, Kr. Bad Neustadt a.d. Saale	18 6 34	3571/5578	–, Stadt, Kr. Ravensburg	23 1 38	3557/5309	Wallroth	16 3 91	3535/5584
Waldböckelheim	21 1 36	3407/5520	Waldseite	13 5 33	2575/5798	Wallsbüll	11 1 34	3515/6072
Waldbreitbach	21 1 38	2601/5603	Waldshut	22 1 47	3441/5276	Wallscheid	21 2 37	2563/5551
Waldbörl	14 3 35	3402/5638	Waldstetten, Kr. Buchen	17 2 32	3532/5492	Wallsdorf	18 5 38	4460/5497
Waldbrunn	18 6 52	3557/5513	–, Kr. Schwäbisch Gmünd	17 1 45	3560/5404	Walmsburg	13 3 37	4423/5902
Waldbüttelbrunn	18 6 52	3560/5517	–, Markt, Kr. Günzburg	18 7 36	3596/5357	Walmstorf	13 3 39	4404/5879
Waldburg	23 1 38	3554/5292	Waldtann	17 1 34	3586/5444	Walpenreuth	18 4 41	4486/5553
Walddachsbach	18 5 46	4394/5490	Waldthurn, Markt	18 3 48	4524/5504	Walpersdorf, Kr. Schwabach	18 5 45	4431/5463
Walddorf, Kr. Calw	23 1 33	3475/5382	Waldulm	22 3 31	3434/5383	–, Kr. Siegen	14 8 39	3444/5641
–, Kr. Tübingen	23 1 43	3513/5383	Waldvelen	14 5 33	2568/5749	Walpertshofen	23 1 32	3569/5339
Waldeck, Kr. Dinkelsbühl	18 5 32	3591/5441	Waldweiler	21 2 36	2557/5497	Walpertskirchen	18 1 38	4499/5347
–, Markt, Kr. Kemnath	18 3 36	4497/5525	Waldwimmersbach	17 2 33	3492/5471	Walsdorf, Kr. Bamberg	18 4 31	4412/5527
–, Stadt, Kr. Waldeck	16 2 65	3504/5674	Waldzell	18 6 45	3545/5534	–, Kr. Daun	21 2 33	2552/5572
Waldenbuch, Stadt	17 1 33	3510/5389	Walhausen	21 1 41	2591/5543	–, Kr. Untertaunuskreis	16 3 92	3448/5570
Waldenburg, Stadt	17 1 44	3546/5450	Walheim, Kr. Aachen	14 4 31	2512/5619	Walshausen	21 5 43	2607/5454
Waldenhausen	17 2 39	3537/5512	–, Kr. Ludwigsburg	17 1 41	3511/5430	Walsheim	21 5 37	3436/5456
Waldenrath	14 4 34	2505/5653	Walkenried	13 7 36	4404/5718	Walsrode, Stadt	13 3 34	3540/5859
Waldenreut	18 2 52	4605/5405	–, Forst	13 7 36	4405/5718	Walstedde	14 5 35	3417/5736
Waldensberg	16 3 83	3516/5574	Walkersaich	18 1 46	4522/5349	Walsum	14 2 31	2548/5710
Walderbach	18 3 45	4528/5450	Walkersbach	18 1 48	4467/5381	Waltendorf	18 2 31	4557/5413
Wald-Erlenbach	16 1 22	3480/5500	Walkersbrunn	18 4 35	4443/5502	Waltenhausen	18 7 40	3602/5340
Waldernbach	16 3 87	3439/5600	Walkershofen	18 5 46	3581/5488	Waltenhofen	18 7 39	3598/5282
Waldershof, Markt	18 3 47	4504/5538	Walkertshofen, Kr. Mainburg	18 2 41	4491/5393	Waltersberg	18 3 32	4465/5450
Waldesch, Kr. Koblenz	21 1 35	3396/5572	–, Kr. Schwabmünchen	18 7 47	4395/5344	Waltersbrück	16 2 53	3514/5650
–, Kr. Mayen	21 1 37	2581/5581	Wall	18 1 45	4483/5295	Walterschen	21 1 32	3398/5617
Waldfenster	18 6 33	3568/5570	Wallach	14 2 37	2539/5718	Waltersdorf, Kr. Coburg	18 4 33	4431/5577
Waldfeucht	14 4 34	2499/5659	Wallau, Kr. Biedenkopf	16 3 81	3463/5644	–, Kr. Deggendorf	18 2 32	4580/5404
Waldfischbach	21 5 40	3402/5462	–, Kr. Main-Taunus-Kreis	16 3 86	3455/5547	Waltershausen	18 6 44	3599/5579
Waldgirmes	16 3 94	3468/5605	Wallbach, Kr. Erbach	16 1 27	3493/5513	Waltershofen, Kr. Freiburg	22 2 34	3405/5321
Waldgrehweiler	21 5 41	3409/5504	–, Kr. Säckingen	22 1 43	3419/5270	–, Kr. Wangen	23 1 45	3569/5292
Waldhambach	21 5 31	3426/5448	–, Kr. Untertaunuskreis	16 3 92	3442/5568	Waltersweiler	22 2 41	3420/5373
Waldhäuslein	18 5 32	3593/5441	Wallburg	22 2 37	3415/5348	Walting, Kr. Cham	18 3 34	4557/5456
Waldhausen, Kr. Aalen	17 1 31	3588/5410	Waldorf, Kr. Groß-Gerau	16 1 32	3469/5540	–, Kr. Eichstätt	18 5 33	4449/5420
–, Kr. Arnsberg	14 8 32	3450/5708	–, Stadt, Kr. Heidelberg	17 2 33	3474/5463	–, Kr. Weißenburg i. Bay.	18 5 47	4431/5441
–, Kr. Buchen	17 2 32	3518/5481	Walldürn, Stadt	17 2 32	3526/5494	Waltringen	14 8 41	3425/5708
–, Kr. Donaueschingen	22 1 32	3456/5310	Walle, Kr. Aurich	13 6 31	2596/5928	Waltringhausen, Kr. Grfsch. Schaumburg	13 1 33	3528/5801
–, Kr. Oberlahnkreis	16 3 87	3446/5596	–, Kr. Celle	13 3 32	3562/5845	–, Kr. Lippstadt	14 8 36	3450/5713
–, Kr. Saulgau	23 1 41	3532/5332	–, Kr. Gifhorn	13 3 35	3599/5802	Waltrup, Stadt	14 6 37	2596/5721
–, Kr. Schwäbisch Gmünd	17 1 45	3547/5406	–, Kr. Verden	13 4 36	3517/5871	Walzheim	17 1 31	3597/5424
–, Kr. Traunstein	18 1 53	4530/5330	Wallen, Kr. Bersenbrück	13 5 32	3429/5820	Wambach, Kr. Erding	18 1 38	4513/5362
–, Kr. Ulm	17 1 47	3567/5389	–, Kr. Norderdithmarschen	11 1 37	3517/6017	–, Kr. Untertaunuskreis	16 3 92	3435/5552
Waldhülsersheim	21 1 36	3416/5529	Wallenborn	21 2 33	2551/5558	Wambeln	14 9 42	3424/5719
Waldhilsbach	17 2 33	3483/5470	Wallenbrück	14 7 35	3562/5780	Wamberg	18 1 41	4436/5261
Waldhof-Falkenstein	21 2 32	2513/5537	Waldendorf	21 2 32	2520/5526	Wamel	14 8 41	3443/5706
Waldhof, Kr. Pfarrkirchen	18 2 44	4573/5372	Wallenfels, Kr. Dillkreis	16 3 82	3460/5627	Wanderup	11 1 34	3521/6062
Waldkappel, Stadt	16 2 51	3561/5668	–, Markt, Kr. Kronach	18 4 38	4465/5570	Wandhofen	14 9 35	2608/5700
Waldkatzenbach	17 2 36	3504/5481	Wallenhausen	18 7 45	3590/5356	Wanfried, Stadt	16 2 51	3581/5672
Waldkirch, Kr. Emmendingen	22 2 33	3423/5329	Wallenhorst	13 5 37	3433/5802	Wang, Kr. Freising	18 1 39	4495/5373
–, Kr. Günzburg	18 7 36	3610/5372	Wallenrod	16 1 33	3522/5614	–, Kr. Wasserburg a. Inn	18 1 54	4522/5331
			Wallensen	13 1 34	3543/5765			

Wangelau – Weiden

Gemeinde	Kenn- ziffer	Koordinaten- schlüssel	Gemeinde	Kenn- ziffer	Koordinaten- schlüssel	Gemeinde	Kenn- ziffer	Koordinaten- schlüssel
Wangelau	11 1 35	4404/5926	Wassenach	21 1 37	2590/5589	Wees	11 1 34	3533/6075
Wangelstedt	13 2 36	3547/5748	Wassenberg	14 4 34	2511/5662	Weesby	11 1 48	3509/6078
Wangels	11 1 38	4420/6017	Wasser, Kr. Emmendingen	22 2 33	3415/5330	Weese	13 5 32	3413/5809
Wangen i. Allgäu, Stadt	23 1 45	3562/5284	–, Kr. Stockach	22 1 44	3507/5314	Weesen	13 3 32	3576/5856
–, Kr. Göppingen	17 1 36	3545/5399	Wasseralfingen	17 1 31	3581/5715	Weetfeld	14 9 42	3417/5722
–, Kr. Konstanz	22 1 36	3495/5280	Wasserberndorf	18 5 44	4394/5515	Weetzen	13 1 35	3544/5796
–, Kr. Schorbenhausen	18 1 51	4453/5384	Wasserburg a. Inn, Stadt	18 1 54	4517/5325	Weeze	14 2 33	3512/5721
–, Kr. Überlingen	22 1 45	3528/5288	– (Bodensee)	24 1 48	3548/5270	Weferlingen	13 7 35	4410/5781
–, Kr. Ulm	17 1 47	3578/5347	–, Kr. Günzburg	18 7 36	3594/5368	Weferlingsen	13 3 31	3571/5817
Wangerooze, Nordseebad	13 8 33	3427/5962	Wasserknoten	18 4 39	4477/5548	Wega	16 2 65	3512/5664
Wangersen	13 4 35	3528/5915	Wasserkurl	14 9 42	3404/5714	Wegberg	14 4 33	2519/5667
Wangershausen	16 2 52	3481/5661	Wasserliesch	21 2 35	2538/5508	Wegensen	13 2 36	3538/5764
Wanhöden	13 4 37	3479/5958	Wasserlos	18 6 31	3505/5548	Wegfurt	18 6 34	3577/5585
Wankendorf	11 1 41	3579/5999	Wasserlosen	18 6 39	3573/5551	Wegscheid, Markt	18 2 51	3410/5386
Wankheim	23 1 43	3508/5373	Wassermungenau	18 5 45	4419/5454	Wehdel, Kr. Bersenbrück	13 5 32	3434/5834
Wankum	14 2 33	2521/5696	Wassertrüdingen, Stadt	18 5 32	4398/5435	–, Kr. Wesermünde	13 4 37	3487/5931
Wanna	13 4 32	3486/5957	Wasserzell	18 5 33	4439/5416	Wehden	14 7 38	3464/5812
Wannbach	18 4 34	4443/5513	Waßmuthshausen	16 2 53	3529/5651	Wehden	13 4 37	3479/5942
Wanne-Eickel, Stadt	14 9 22	2581/5711	Watenbüttel	13 7 31	3600/5798	Wehe	14 7 38	3477/5814
Wannweil	23 1 39	3511/5375	Watenstedt	13 7 34	4420/5773	Wehen	16 3 92	3441/5558
Wapfeld	11 1 42	3539/5995	Waterneverstorf	11 1 41	4409/6024	Wehingen	23 1 44	3485/5334
Wappersdorf	18 3 38	4461/5450	Wathlingen	13 3 32	3579/5824	Wehldorf, Kr. Bremervörde	13 4 31	3519/5900
Warber	13 1 42	3504/5795	Wattenbach, Kr. Ansbach	18 5 31	4406/5459	–, Kr. Wesermünde	13 4 37	3488/5923
Warberg	13 7 34	4426/5784	–, Kr. Kassel	16 2 60	3540/5675	Wehlen, Kr. Bernkastel	21 2 31	2574/5534
Warbeyen	14 1 36	2513/5742	Wattenbek	11 1 42	3569/6004	–, Kr. Harburg	13 3 36	3559/5898
Warbsen	13 2 36	3536/5751	Wattenberg	18 3 32	4464/5449	Wehm	13 5 31	3410/5856
Warburg, Stadt	14 7 42	3510/5706	Wattendorf	18 4 31	4437/5545	Wehmingen	13 2 35	3564/5797
Warching	18 7 33	4420/5412	Wattenheim, Kr. Bergstraße	16 1 22	3457/5503	Wehnsee, Kr. Peine	13 2 41	3586/5811
Wardböhmen	13 3 32	3562/5858	–, Kr. Frankenthal	21 5 32	3432/5487	–, Kr. Rotenburg	13 4 34	3536/5870
Wardenburg	13 8 34	3446/5882	Wattenscheid, Stadt	14 9 23	2580/5705	Wehr, Kr. Mayen	21 1 37	2586/5588
Warder	11 1 42	3558/6009	Wattenweiler	18 7 40	3599/5354	–, Kr. Saarburg	21 2 35	2527/5495
Wardhausen	14 1 36	2509/5743	Watterbach	18 6 48	3510/5499	–, Kr. Säckingen	22 1 43	3418/5277
Wardt	14 2 37	2530/5728	Watterdingen	22 1 36	3478/5300	Wehrbergen	13 1 34	3521/5777
Warendorf, Stadt	14 5 41	3430/5758	Wattersdorf	18 1 45	4486/5302	Wehrbleck	13 1 31	3479/5833
Warfen	11 1 47	3510/5980	Wattweiler	21 5 43	2596/5456	Wehrda, Kr. Hünfeld	16 2 59	3547/5622
Wargolshausen	18 6 34	3597/5582	Watzelhain	16 3 92	3429/5556	–, Kr. Marburg	16 2 61	3483/5633
Warle	13 7 35	4419/5777	Watzenborn-Steinberg	16 1 31	3480/5600	Wehrden	14 7 36	3526/5731
Warmbronn	17 1 40	3499/5403	Watzendorf	18 4 33	4421/5562	Wehre	13 7 33	3603/5764
Warmen	14 9 42	3418/5706	Watzerath	21 2 34	2526/5561	Wehren, Kr. Detmold	14 7 33	3499/5752
Warmenau	13 7 34	4415/5815	Watzhahn	16 3 92	3437/5558	–, Kr. Fritzlar-Homberg	16 2 53	3520/5670
Warmensteinach	18 4 32	4484/5540	Watzling	18 1 38	4508/5347	Wehrendorf	13 5 38	3453/5799
Warmisried	18 7 43	3613/5315	Watzum	17 7 35	4417/5777	Wehren-Oken	11 1 37	3498/6008
Warmsen	13 1 37	3490/5814	Wawern, Kr. Prüm	21 2 34	2534/5553	Wehrhalden	22 1 43	3426/5285
Warmsroth	21 1 36	3413/5536	–, Kr. Saarburg	21 2 35	2539/5502	Wehrheim	16 3 93	3469/5574
Warnau	11 1 41	3576/6007	Waxweiler	21 2 34	2526/5551	Wehringdorf	13 5 35	3462/5788
Wamgau	18 1 45	4480/5300	Waygaard	11 1 48	3488/6064	Wehringen	18 7 47	4411/5347
Warmhofen	18 7 32	4394/5398	Webern	16 1 26	3482/5512	Wehrshausen, Kr. Hersfeld	16 2 57	3562/5630
Warpe	13 1 32	3507/5845	Wechingen	18 7 46	4399/5418	–, Kr. Marburg	16 2 61	3480/5630
Warpe	13 3 33	4424/5859	Wechold	13 1 32	3509/5857	Wehrstedt	13 2 35	3570/5768
Warringholz	11 1 42	3530/5994	Wechterswinkel	18 6 47	3586/5584	Weibeck	13 1 33	3520/5781
Warsingsfehn	13 6 32	2596/5911	Weckbach	18 6 48	3512/5504	Weiberg	14 7 32	3471/5708
Warstade	13 4 32	3510/5951	Weckesheim	16 1 29	3489/5580	Weibern	21 1 37	2581/5586
Warstein, Stadt	14 8 32	3455/5701	Weckinghausen	14 8 36	3453/5722	Weibersbrunn	18 6 32	3526/5532
Wart	23 1 33	3474/5387	Weckrieden	17 1 46	3555/5443	Weiboldshausen	18 5 47	4426/5436
Wartenberg, Markt,			Weddel	13 7 31	4406/5794	Weichendorf	18 4 31	4425/5535
– Kr. Erding	18 1 38	4499/5363	Weddelbrook	11 1 44	3554/5975	Weichenried	18 1 51	4458/5385
– -Rohrbach	21 5 41	3417/5488	Wedderien	13 3 33	4429/5886	Weichenwasserlos	18 4 31	4434/5543
Wartenfels, Markt	18 4 45	4464/5564	Weddersehl	13 3 35	4402/5845	Weichering	18 7 44	4450/5398
Warthausen	23 1 32	3559/5333	Weddingen	13 7 33	3602/5761	Weichersbach	16 3 91	3547/5575
Wartjenstedt	13 7 35	3582/5776	Weddinghofen	14 9 42	3404/5719	Weichs, Kr. Dachau	18 1 36	4457/5361
Wartmannsroth	18 6 39	3556/5559	Weddinghusen	11 1 37	3505/6010	–, Kr. Mallersdorf	18 2 42	4523/5405
Warwerort	11 1 37	3495/6001	Weddingstedt	11 1 37	3506/6012	Weichshofen	18 2 33	4532/5397
Warzen	13 2 31	3554/5760	Wedehorn	13 1 32	3481/5851	Weicht	18 7 38	4401/5318
Warzenbach	16 2 61	3475/5639	Wedel, Kr. Stade	13 4 35	3527/5930	Weichungen	18 6 33	3592/5565
Warzenried	18 2 38	4571/5463	–, Stadt, Kr. Pinneberg	11 1 39	3546/5939	Weickartshain	16 1 31	3501/5605
Wasbek	11 1 42	3559/5994	Wedelheine	13 3 35	4404/5807	Weickede	14 8 36	3456/5714
Wasbüttel	13 3 35	4404/5810	Wederath	21 2 31	2583/5526	Weickenbach	18 4 33	4440/5568
Wascheid	21 2 34	2529/5568	Wedesbüttel	13 3 35	4404/5806	Weickersgrüben	18 6 37	3556/5552
Waschenbach	16 1 25	3479/5518	Weding	11 1 34	3525/6068	Weidach, Kr. Coburg	18 4 33	4422/5571
Wasching	18 2 52	4608/5411	Wedtlenstedt	13 7 31	3596/5794	–, Kr. Wolftrathshausen	18 1 56	4458/5309
Wasenbach	21 3 33	3426/5576	Weede	11 1 44	3590/5978	Weide	14 8 43	3449/5645
Wasenberg	16 2 69	3513/5637	Weende	13 2 34	3564/5714	Weidelbach, Kr. Dillkreis	16 3 82	3448/5631
Wasentegembach	18 1 38	4516/5349	Weener, Stadt	13 6 32	2590/5893	–, Kr. Dinkelsbühl	18 5 32	3590/5442
Wasenweiler	22 2 34	3402/5325	Weenermoor	13 6 32	2588/5896	–, Kr. Melsungen	16 2 63	3552/5667
Wasmothhausen	18 6 36	4410/5564	Weenzen	13 1 34	3546/5765	Weiden, Kr. Birkenfeld	21 1 33	2593/5519
Wassel	13 1 35	3564/5799	Weertzen	13 4 31	3525/5907	–, Kr. Horb	23 1 36	3468/5354

Gemeinde	Kenn- ziffer	Koordinaten- schlüssel	Gemeinde	Kenn- ziffer	Koordinaten- schlüssel	Gemeinde	Kenn- ziffer	Koordinaten- schlüssel
Weiden, Kr. Lichtenfels ..	18 4 40	4445/5544	Weiler b. Weinsberg	17 1 38	3528/5442	Weisenbach	22 3 42	3453/5399
-, Kr. Witzzenhausen	16 2 67	3569/5680	- i. Allgäu, Markt	24 1 48	3569/5272	Weisendorf, Markt	18 4 36	4415/5499
-, Stadt	18 3 15	4512/5504	- i.d. Bergen	17 1 45	3564/5404	Weisenheim a. Berg	21 5 39	3438/5486
Weidenau, Kr. Fulda	16 2 55	3531/5590	- i.d. Ebene	14 3 33	2550/5624	- a. Sand	21 5 39	3445/5487
-, Kr. Siegen	14 8 39	3432/5640	-, Kr. Cochem	21 1 34	2577/5556	Weisingen	18 7 32	4390/5376
Weidenbach, Kr. Daun	21 2 33	2550/5555	-, Kr. Illertissen	18 7 37	3586/5332	Weiskirchen	16 1 34	3491/5546
-, Kr. Mühlendorf	18 1 46	4526/5346	-, Kr. Konstanz	22 1 36	3496/5286	Weismain, Stadt	18 4 40	4446/5550
-, Kr. Sankt Goarshausen ..	21 3 32	3420/5558	-, Kr. Krumbach			Weissach	17 1 40	3495/5412
-, Markt, Kr. Feuchtwangen ..	18 5 35	4401/5452	(Schwab)	18 7 40	3601/5338	Weißbach,		
Weidenberg, Markt	18 4 32	4480/5533	-, Kr. Mayen	21 1 37	2580/5575	Kr. Berchtesgaden ...	18 1 35	4568/5290
Weidenhahn	21 3 31	3417/5601	-, Kr. Pforzheim	17 2 37	3467/5417	-, Kr. Künzelsau	17 1 39	3543/5462
Weidenhausen,			-, Kr. Sankt Goar	21 1 39	3402/5562	Weißdorf	18 4 41	4489/5561
Kr. Biedenkopf	16 3 81	3467/5624	-, Kr. Sinsheim	17 2 38	3491/5451	Weissenbach, Kr. Brückenau	18 6 35	3552/5568
-, Kr. Eschwege	16 2 51	3568/5674	-, Kr. Tübingen	23 1 43	3494/5368	-, Kr. Witzzenhausen ..	16 2 67	3559/5680
-, Kr. Wetzlar	16 3 94	3468/5597	-, Kr. Ulm	17 1 47	3557/5363	Weissenberg, Kr. Amberg ..	18 3 31	4480/5494
-, Kr. Wittgenstein	14 8 43	3455/5650	-, Kr. Villingen	22 1 46	3460/5337	-, Kr. Oberwesterwaldkreis	21 3 31	3436/5616
Weidensees	18 4 43	4460/5508	-, Kr. Waiblingen	17 1 49	3537/5407	Weissenborn, Kr. Eschwege	16 2 51	3577/5666
Weidenstetten	17 1 47	3573/5380	- ob der Fils	17 1 36	3537/5397	-, Kr. Göttingen	13 2 34	3578/5701
Weidenthal	21 5 39	3427/5477	- ob Helfenstein	17 1 36	3563/5387	-, Kr. Rotenburg	16 2 64	3567/5660
Weidenwang	18 3 32	4455/5446	- zum Stein	17 1 32	3527/5418	-, Kr. Ziegenhain	16 2 69	3531/5632
Weidesgrün	18 4 42	4481/5574	Weilerbach	21 5 34	3400/5484	Weissenbrunn	18 5 31	4414/5466
Weidesheim	14 3 33	2559/5614	Weilers	16 3 83	3522/5571	Weissenbrunn a. Forst ...	18 4 33	4428/5563
Weidhausen b. Coburg	18 4 33	4435/5563	Weilersbach	22 1 46	3463/5329	-, Kr. Ebern	18 6 36	4407/5550
Weiding, Kr. Cham	18 3 34	4556/5459	Weilersteuflingen	23 1 34	3549/5356	-, Kr. Kronach	18 4 38	4453/5563
-, Kr. Nabburg	18 3 37	4515/5471	Weilerswist	14 3 33	2559/5625	-, Kr. Nürnberg	18 5 42	4454/5477
-, Kr. Oberviechtach	18 3 41	4541/5483	Weilheim a.d. Teck, Stadt ..	17 1 43	3540/5387	- vorm Wald	18 4 33	4430/5580
Weidingen	21 2 32	2527/5541	-, Kr. Donauwörth	18 7 33	4415/5417	Weißenburg i. Bay., Stadt ..	18 5 18	4425/5433
Weidmes	18 4 45	4471/5561	-, Kr. Hechingen	23 2 46	3494/5357	Weissenstein	16 2 64	3565/5656
Weidnitz	18 4 40	4445/5557	-, Kr. Tübingen	23 1 43	3503/5372	Weissenhorn, Stadt	18 7 45	3586/5353
Weidorf	18 7 44	4431/5387	-, Kr. Tuttlingen	23 1 44	3483/5321	Weissenhohe	18 4 35	4446/5500
Weier	22 2 41	3420/5374	-, Kr. Waldshut	22 1 47	3443/5280	Weissenregen	18 2 38	4562/5448
Weierbach	21 1 33	2600/5510	-, Stadt, Kr. Weilheim ...	18 1 55	4436/5300	Weissenberg	24 1 48	3555/5272
Weiersbach, Kr. Birkenfeld ..	21 1 33	2586/5497	Weillohe	18 3 43	4509/5420	Weissensee	18 7 35	4398/5272
-, Kr. Daun	21 2 33	2558/5559	Weilmünster, Marktflecken ..	16 3 87	3455/5588	Weissenstadt, Stadt	18 4 47	4492/5552
Weiershausen	16 2 61	3476/5628	Weilstetten	23 1 31	3490/5344	Weissenstein, Stadt	17 1 36	3565/5397
Weifenbach	16 3 81	3465/5645	Weiltingen, Markt	18 5 32	3606/5434	Weißenthurm	21 1 35	3390/5587
Weigelshofen	18 4 34	4435/5517	Weimar	16 2 60	3527/5692	Weißkirchen	16 3 88	3471/5560
Weigendorf, Kr. Dingolfing ..	18 2 33	4531/5384	Weimarschmieden	18 6 47	3584/5602	Weisweil, Kr. Emmendingen	22 2 33	3401/5341
-, Kr. Sulzbach-Rosenberg ..	18 3 46	4469/5485	Weimersdorf	18 4 33	4432/5577	-, Kr. Waldshut	22 1 47	3459/5279
Weigenheim	18 5 46	3591/5491	Weimersheim	18 5 47	4421/5435	Weisweiler	14 4 32	2522/5632
Weigenhofen	18 5 40	4451/5483	Weinähr	21 3 33	3418/5576	Weitefeld	21 1 32	3424/5621
Weigersdorf	18 5 33	4441/5423	Weinbach	16 3 87	3449/5589	Weiten-Gesäß	16 1 27	3503/5507
Weigheim	23 1 40	3471/5325	Weinberg	18 5 35	3599/5456	Weitenau	22 2 38	3407/5283
Weihenstephan	18 2 40	4508/5388	Weindorf	18 1 55	4441/5283	Weitenried	18 7 34	4435/5351
Weihenzell	18 5 31	4400/5470	Weine	14 7 32	3467/5712	Weitenung	22 3 31	3436/5401
Weiherr, Kr. Amberg	18 3 31	4498/5486	Weingarten (Baden)	17 2 34	3466/5435	Weiterdingen	22 1 36	3483/5296
-, Kr. Bergstraße	16 1 22	3483/5494	-, Kr. Gernersheim	21 5 33	3448/5458	Weiterndorf	18 5 31	4414/5468
-, Kr. Bruchsal	17 2 31	3472/5449	-, Kr. Staffelstein	18 4 46	4430/5557	Weiterode	16 2 64	3557/5646
-, Kr. Ebernstadt	18 4 34	4448/5534	-, Stadt, Kr. Ravensburg ..	23 1 38	3548/5297	Weitersbach	21 2 31	3594/5527
-, Kr. Erlangen	18 5 34	4435/5496	Weingartsgreuth	18 4 36	4409/5513	Weitersborn	21 1 36	3394/5524
Weihern, Kr. Nabburg	18 3 37	4515/5488	Weinhausen	18 7 38	4403/5318	Weitersburg	21 1 35	3400/5587
-, Kr. Regensburg	18 3 43	4534/5433	Weinheim, Kr. Alzey	21 4 31	3432/5511	Weitersdorf	18 5 36	4421/5475
Weihersberg	18 3 35	4495/5517	-, Stadt, Kr. Mannheim ..	17 2 35	3476/5490	Weitershain	16 1 31	3497/5614
Weihmichl	18 2 40	4503/5385	Weinolsheim	21 4 33	3448/5520	Weitershausen	16 2 61	3473/5630
Weihmörting	18 2 36	4590/5362	Weinried	18 7 37	3595/5333	Weiterstadt	16 1 25	3470/5529
Weikersheim, Stadt	17 1 42	3565/5483	Weinsberg, Stadt	17 1 38	3520/5446	Weitersweiler	21 5 35	3427/5498
Weil a. Rhein, Stadt	22 2 38	3397/5274	Weinsfeld, Kr. Hilpoltstein ..	18 5 39	4446/5446	Weitingen	23 1 36	3485/5369
- der Stadt, Stadt	17 1 40	3491/5402	-, Kr. Prüm	21 2 34	2526/5562	Weitnau, Markt	18 7 39	3585/5279
- i. Schönbuch	17 1 33	3505/5387	Weinsheim, Kr. Kreuznach ..	21 1 36	3411/5523	Weitramsdorf	18 4 33	4420/5570
-, Kr. Konstanz	22 1 36	3478/5298	-, Kr. Prüm	21 2 34	2534/5566	Weitsche	13 3 33	4441/5878
-, Kr. Landsberg	18 1 43	4420/5332	Weinstetten	17 1 47	3572/5351	Weitzmühlen	13 4 36	3521/5865
Weilach	18 1 51	4447/5372	Weinzierlein	18 5 36	4419/5477	Weizen	22 1 47	3460/5294
Weilbach, Kr. Main-			Weiperath	21 2 31	2577/5519	Welbergen	14 5 38	2586/5786
Taunus-Kreis	16 3 86	3459/5545	Weiperfelden	16 3 94	3468/5587	Weibhausen	18 5 46	3587/5488
-, Kr. Mindelheim	18 7 43	3606/5333	Weipertshofen	17 1 34	3581/5439	Welchenhausen	21 2 34	2511/5558
-, Markt, Kr. Miltenberg ..	18 6 48	3515/5503	Weiperz	16 3 91	3542/5574	Welcherath	21 1 37	2569/5576
Weilburg, Stadt	16 3 87	3448/5594	Weipoltshausen,			Welchweiler	21 5 36	3592/5494
Weildorf, Kr. Hechingen ..	23 2 46	3483/5359	Kr. Marburg	16 2 61	3472/5618	Welda	14 7 42	3507/5702
-, Kr. Laufen	18 1 44	4565/5303	-, Kr. Schweinfurt	18 6 51	3590/5554	Welden, Markt	18 7 31	4401/5370
-, Kr. Überlingen	22 1 45	3523/5295	Weis	21 1 38	3396/5590	Weldingsfelden	17 1 39	3553/5465
Weilen unter d. Rinnen ..	23 1 31	3483/5339	Weisbach, Kr. Bad Neu- ..			Welferode	16 2 53	3532/5655
Weilenbach	18 1 51	4448/5374	stadt a.d. Saale	18 6 34	3576/5587	Welgesheim	21 4 32	3425/5527
Weiler a. Berge	14 3 33	2550/5605	-, Kr. Mosbach	17 2 36	3507/5478	Welitsch	18 4 38	4449/5579
- a.d. Zaber	17 1 38	3496/5436	Weisbrunn	18 6 40	4405/5535	Welkenbach	21 3 31	3409/5611
- b. Bingerbrück	21 1 36	3418/5536	Weischau	18 4 33	4440/5566	Welkendorf	18 6 36	4408/5550
- b. Monzingen	21 1 36	3396/5520	Weisel	21 3 32	3414/5554	Welkers	16 2 55	3551/5594

Waldorf - Westerbeck

Gemeinde	Kenn- ziffer	Koordinaten- schlüssel	Gemeinde	Kenn- ziffer	Koordinaten- schlüssel	Gemeinde	Kenn- ziffer	Koordinaten- schlüssel
Waldorf	14 4 35	2529/5646	Wendschott	13 7 34	4422/5815	Wernstein	18 4 39	4456/5554
Welle	13 3 36	3553/5901	Wendthagen	13 1 42	3514/5795	Wernswig	16 2 53	3525/5651
Wellen, Kr. Saarlouis	21 2 35	2531/5503	Wendtorf	11 1 41	3583/6031	Weroth, Kr. Neuwied	21 1 38	3403/5609
-, Kr. Waldeck	16 2 65	3512/5768	Weng, Kr. Griesbach	18 2 36	4585/5369	-, Kr. Unterwesterwald-		
-, Kr. Wesermünde	13 4 37	3490/5919	-, Kr. Landshut	18 2 40	4547/5391	kreis	21 3 34	3425/5592
Wellendingen, Kr. Neustadt	22 2 40	3451/5296	Wengen, Kr. Hilpoltstein	18 5 39	4439/5436	Werpeloh	13 5 31	2601/5861
-, Kr. Rottweil	23 1 40	3478/5335	-, Kr. Kempten (Allgäu)	18 7 39	3586/5283	Werries	14 9 42	3424/5729
Wellendorf	13 3 39	4414/5869	-, Kr. Neuburg a.d. Donau	18 7 44	4428/5392	Wersabe	13 4 37	3469/5911
Wellentrup, Kr. Detmold	14 7 33	3501/5756	-, Kr. Wertingen	18 7 49	4396/5377	Wersau	16 1 26	3490/5515
-, Kr. Lemgo	14 7 37	3481/5759	Wengeroth	21 3 31	3428/5601	Werschau	16 3 85	3440/5579
Wellerhop	11 1 37	3521/6009	Wengern	14 9 34	2593/5696	Wersche	13 5 37	3446/5790
Wellinghausen	16 2 65	3481/5682	Wengerohr	21 2 37	2567/5537	Werschenrege	13 4 33	3482/5898
Wellerode	16 2 60	3539/5678	Wengsel	13 5 33	2578/5802	Wersen	14 5 39	3428/5798
Wellersen	13 2 33	3553/5740	Wenholtshausen	14 8 37	3428/5683	Wershofen	21 1 31	2557/5590
Wellersstadt	18 5 34	4430/5504	Wenigenhasungen	16 2 68	3516/5688	Werste	14 7 39	3485/5788
Wellheim, Markt	18 5 33	4433/5409	Wenigerath	21 2 31	2581/5522	Wertach, Markt	18 7 48	3606/5275
Wellie	13 1 37	3506/5827	Wenighösbach	18 6 32	3513/5543	Werth, Stadt	14 5 33	3532/5742
Welliehausen	13 1 34	3526/5780	Wenigmünchen	18 1 40	4442/5349	Wertheim, Stadt	17 2 39	3536/5513
Welling	21 1 37	2593/5577	Wenigumstadt	18 6 49	3503/5528	Werthenbach	14 8 39	3444/5637
Wellingenerode	16 2 51	3567/5676	Wenings	16 1 23	3514/5583	Werther, Stadt	14 7 34	3460/5771
Wellingholzhausen	13 5 35	3450/5780	Wenkbach	16 2 61	3480/5623	Wertherbruch	14 1 38	2535/5740
Wellmersdorf	18 4 33	4437/5573	Wenkeim	17 2 39	3550/5507	Werthhoven	14 3 32	2581/5608
Wellmisch	21 3 32	3407/5560	Wenkbüttel	11 1 47	3521/6001	Wertingen, Stadt	18 7 49	4403/5789
Wellsee	11 1 41	3576/6017	Wennebostel	13 3 31	3551/5823	Wetxhausen	13 2 32	3582/5701
Welmbüttel	11 1 37	3516/6007	Wennenkamp	13 1 33	3510/5779	Weschnitz	16 1 22	3488/5502
Welmlingen	22 2 38	3392/5285	Wenigloh	14 8 32	3432/5694	Weseby	11 1 34	3534/6070
Welper	14 9 34	2583/5698	Wenigsen/Deister	13 1 35	3539/5794	Weske	14 5 33	2558/5754
Welpage	13 5 38	3450/5811	Wenigsen, Kr. Melle	13 5 35	3451/5785	Wesel, Stadt	14 2 38	2542/5724
Welsberg	18 4 46	4421/5559	Wenningstedt	11 1 48	3456/6089	Weselberg	21 5 40	3399/5467
Welschbillig	21 2 36	2540/5524	Wenschdorf	18 6 48	3520/5504	Weselerwald	14 2 38	2551/5731
Welschenbach	21 1 37	2576/5581	Wense, Kr. Bremervörde	13 4 31	3524/5914	Weseloh	13 1 32	3493/5852
Welschensteinach	22 2 48	3427/5349	-, Kr. Peine	13 2 41	3593/5804	Wesendorf	13 3 35	4400/5810
Welschingen	22 1 36	3482/5298	Wensemoor, Gtsbz.	13 1 37	3486/5819	Wessenstedt	13 1 31	3481/5847
Welschneudorf	21 3 34	3414/5582	Wensin	11 1 44	3592/5984	Weslarn	14 8 41	3442/5720
Welsede,			Wentorf (Amt Wentorf)	11 1 35	3597/5950	Wesselburen	11 1 37	3495/6009
Kr. Grfsch. Schaumburg	13 1 33	3515/5784	- b. Reinbek	11 1 35	3583/5929	Wesselburener-		
-, Kr. Hameln-Pyrmont	13 1 34	3523/5763	-, Kr. Gifhorn	13 3 35	4409/5847	Deichhausen	11 1 37	3496/6005
Welshofen	18 1 36	4446/5354	Wenzen	13 7 32	3555/5748	Wesselburener-Koog	11 1 37	3492/6012
Welstorf	14 7 37	3491/5773	-, Forst	13 7 32	3556/5752	Wesseling	14 3 34	2569/5632
Welt	11 1 32	3486/6019	Wenzenbach	18 3 43	4514/5438	Wesseln, Kr. Hildesheim-		
Weltenburg	18 2 37	4487/5417	Wenzendorf	13 3 36	3552/5913	Marienburg	13 2 35	3571/5773
Welterod	21 3 32	3420/5555	Wenzigerode	16 2 53	3512/5661	-, Kr. Norderdithmarschen	11 1 37	3505/6008
Weltersbach	21 5 34	3392/5480	Weppersdorf	18 4 35	4422/5510	Wesseloh	13 3 38	3550/5895
Weltersburg	21 3 31	3426/5598	Werbach	17 2 39	3546/5503	Wessendorf	14 5 31	2561/5761
Welz	14 4 35	2518/5647	Werbachhausen	17 2 39	3549/5504	Wessenstedt	13 3 39	3598/5882
Welze	13 1 36	3537/5828	Werder, Kr. Braunschweig	13 7 31	3503/5871	Wessental	17 2 39	3529/5510
Welzheim, Stadt	17 1 49	3547/5416	-, Kr. Hildesheim-			Wessingen	23 2 46	3495/5355
Wembach, Kr. Darmstadt	16 1 25	3484/5518	Marienburg	13 2 35	3577/5768	Wessizell	18 7 34	4432/5361
-, Kr. Lörrach	22 2 38	3416/5293	Werdohl, Stadt	14 8 31	3414/5681	Wegling	18 1 52	4443/5327
Wemding, Stadt	18 7 33	4406/5416	Werdorf	16 3 94	3458/5607	Wessobrunn	18 1 55	4427/5304
Wemlighausen	14 8 43	3459/5660	Werden	13 6 34	3415/5948	Wessum	14 5 31	2566/5773
Wenau	14 4 32	2523/5628	Werfen	14 7 35	3570/5783	Westach	18 1 54	4503/5341
Wendeberg	13 7 31	3595/5800	Werkel	16 2 53	3521/5669	Westbarthausen	14 7 34	3447/5773
Wendelsheim, Kr. Alzey	21 4 31	3427/5514	Werkhausen	21 1 32	3396/5621	Westbevern	14 5 36	3416/5766
-, Kr. Tübingen	23 1 43	3496/5374	Werl-Aspe	14 7 37	3481/5771	Westbüderich	14 8 41	3422/5712
Wendelstein, Markt	18 5 45	4438/5469	Werl, Stadt, Kr. Soest	14 8 41	3424/5713	Westdorf	13 6 33	2587/5947
Wenden, Kr. Braunschweig	13 7 31	3603/5800	Werlau	21 1 39	3406/5558	Weste	13 3 39	4413/5882
-, Kr. Calw	23 1 33	3475/5387	Werleshausen	16 2 67	3564/5688	Westen	13 4 36	3520/5856
-, Kr. Nienburg	13 1 37	3527/5833	Werle	13 5 31	3411/5858	Westenberg	13 5 33	2573/5797
-, Kr. Olpe	14 8 38	3420/5648	Wermelskirchen, Stadt	14 1 39	2584/6567	Westenborken	14 5 33	2555/5743
Wendenborstel	13 1 37	3530/5835	Wermerichshausen	18 6 33	3590/5568	Westendorf,		
Wendershausen, Kr. Fulda	16 2 55	3572/5611	Wermertshausen	16 2 61	3493/5618	Kr. Grfsch. Schaumburg	13 1 33	3510/5786
-, Kr. Witzzenhausen	16 2 67	3561/5687	Wermutshausen	17 1 42	3568/5476	-, Kr. Kaufbeuren	18 7 38	4404/5311
Wendersreuth	18 3 40	4507/5513	Wernau (Neckar)	17 1 35	3531/5395	-, Kr. Melle	13 5 35	3459/5783
Wendesse	13 2 41	3584/5805	Wernberg, Markt	18 3 37	4512/5489	-, Kr. Osnabrück	13 5 37	3429/5771
Wendessen	13 7 35	4404/5781	Wernborn	16 3 93	3469/5580	-, Kr. Wertingen	18 7 49	4414/5383
Wendewisch	13 3 37	4410/5914	Werne a.d. Lippe, Stadt	14 5 35	3406/5726	Westenfeld	14 8 32	3434/5687
Wendezelle	13 7 31	3595/5799	Werneck	18 6 51	3578/5539	Westenhausen	18 1 48	4467/5400
Wendhausen, Forst	13 7 31	4407/5802	Wernersberg	21 5 31	3421/5451	Westenholz,		
-, Kr. Braunschweig	13 7 31	4407/5799	Wernersreuth	18 3 47	4527/5537	Kr. Fallingb. Ostel	13 3 34	3547/5849
-, Kr. Hildesheim-			Wernfeld	18 6 37	3552/5543	-, Kr. Paderborn	14 7 41	3463/5736
Marienburg	13 2 35	3573/5778	Wernfels	18 5 45	4418/5452	Westensee	11 1 42	3558/6016
-, Kr. Lüneburg	13 3 37	4404/5903	Wernges	16 1 33	3529/5615	Westeraccum	13 6 34	2595/5945
Wendisch-Evern	13 3 37	3598/5899	Wernsbach (AG. Ansbach)	18 5 31	4398/5470	Westeraccumersiel	13 6 34	2598/5950
Wendlingen a. Neckar	17 1 43	3529/5393	-, (AG. Heilsbrunn)	18 5 31	4413/5460	Westerau	11 1 46	4400/5962
Wendlinghausen	14 7 37	3501/5764	Wernsdorf	18 4 31	4429/5525	Westerbeck	13 3 35	4407/5821

Gemeinde	Kenn- ziffer	Koordinaten- schlüssel	Gemeinde	Kenn- ziffer	Koordinaten- schlüssel	Gemeinde	Kenn- ziffer	Koordinaten- schlüssel
Westerbelmhusen	11 1 47	3506/5976	Westheim, Kr. Kitzingen	18 6 43	3576/5512	Weyhers	16 2 55	3557/5595
Westerbeverstedt	13 4 37	3483/5923	–, Kr. Schwäbisch Hall	17 1 46	3554/5435	Wibbecke	13 2 38	3554/5716
Westerbönen	14 9 42	3415/5719	–, Kr. Uffenheim	18 5 46	3602/5481	Wibbese	13 3 33	4433/5881
Westerborstel	11 1 37	3517/6010	Westhemmerde	14 9 42	3416/5713	Wichdorf	16 2 53	3521/5677
Westerbrak	13 2 36	3538/5759	Westhofen, Stadt,			Wichlinghausen	14 7 34	3453/5774
Westerbüttel	11 1 47	3509/5977	Kr. Iserlohn	14 9 35	3397/5699	Wichmannsburg	13 3 39	4400/5890
Westerbur	13 6 34	3400/5948	–, Kr. Worms	21 4 34	3445/5507	Wichmannshausen	16 2 51	3568/5664
Westerburg, Stadt	21 3 31	3427/5603	Westhoyel	13 5 35	3463/5782	Wichsenstein	18 4 43	4447/5512
Westerelle	13 3 32	3573/5831	Westick b. Kamen	14 9 42	3405/5716	Wichte	16 2 63	3540/5656
Westerdeichstrich	11 1 37	3490/6003	Westkilver	14 7 35	3563/5788	Wichtenbeck	13 3 39	3589/5868
Westerelden	14 8 36	3458/5715	Westkirchen	14 5 41	3434/5750	Wichterich	14 3 33	2552/5619
Westerende, Kr. Norden	13 6 33	2589/5943	Westochtersum	13 6 34	3401/5943	Wichtringhausen	13 1 35	3529/5800
– Holzloog	13 6 31	2593/5924	Westönnen	14 8 41	3428/5713	Wickbolsen	13 1 33	3521/5783
Westerende-Kirchloog	13 6 31	2594/5925	Westorf	14 7 37	3495/5775	Wickede	14 8 41	3421/5707
Westerenger	14 7 35	3567/5778	Westre	11 1 48	3499/6081	Wickendorf	18 4 38	4456/5582
Westeresch	13 4 34	3530/5895	Westrhaderfehn	13 6 32	3403/5890	Wickenrode	16 2 67	3550/5680
Westerfeld	16 3 93	3466/5575	Westrich	14 8 41	3436/5707	Wickenrodt	21 1 33	2597/5520
Westerellersen	13 3 37	3583/5901	Westrum	13 5 36	3409/5841	Wicker	16 3 86	3457/5543
Westerharl	13 3 34	3545/5866	Westrup	14 7 38	3462/5811	Wickers	16 2 55	3570/5601
Westerhausen	13 5 35	3451/5790	Westrinnen	14 9 42	3422/5724	Wickersrode	16 2 67	3551/5669
Westerheim, Kr. Memmingen	18 7 42	3597/5321	Westuffeln	16 2 58	3522/5700	Wickrath	14 1 34	2528/5666
–, Kr. Münsingen	23 1 37	3546/5375	Westum	21 1 31	2587/5600	Widdelswehr	13 6 32	2584/5912
Westerhever	11 1 32	3479/6028	Wesuwe	13 5 36	2582/5847	Widdern, Stadt	17 1 38	3530/5464
Westerhof	13 2 39	3577/5737	Wethen	16 2 65	3505/5705	Widdersberg	18 1 52	4440/5320
Westerholm	11 1 34	3548/6068	Wetschen	13 1 31	3463/5831	Widdersdorf	18 2 40	4500/5378
Westerholt, Kr. Wittmund	13 6 34	2596/5941	Wettbergen	13 1 35	3547/5800	Widdershausen	16 2 57	3571/5642
–, Stadt,			Wetteborn	13 2 31	3566/5753	Wiebelbach	18 6 46	3538/5517
Kr. Recklinghausen	14 6 37	2575/5719	Wettelbrunn	22 2 39	3402/5305	Wiebelsbach	16 1 26	3496/5520
Westerholte	13 5 32	3423/5819	Wetteldorf	21 2 34	2533/5557	Wiebelsberg	18 6 38	3600/5328
Westerholz, Kr. Flensburg	11 1 34	3543/6076	Wettelsheim	18 5 37	4419/5427	Wiebelsheim,		
–, Kr. Gifhorn	13 3 35	4403/5831	Wetten	14 2 33	2520/5715	Kr. Sankt Goar	21 1 39	3402/5549
–, Kr. Rothenburg	13 4 34	3527/5893	Wettenbostel	13 3 39	3586/5883	–, Kr. Uffenheim	18 5 46	3599/5486
Westerholzhausen	18 1 36	4451/5359	Wettenhausen	18 7 36	3601/5363	Wiechs, Kr. Bad Aibling	18 1 33	4502/5293
Westerhorn	11 1 39	3545/5970	Wettensen	13 2 31	3555/5765	–, Kr. Konstanz	22 1 36	3473/5294
Westerhusen	13 6 33	2578/5920	Wetter (Hessen-Nassau),			–, Kr. Lörrach	22 2 38	3411/5278
Westerkappeln	14 5 39	3423/5798	Stadt	16 2 61	3480/5640	–, Kr. Stockach	22 1 44	3493/5298
Westerland	11 1 48	3455/6086	–, Kr. Melle	13 5 35	3460/5787	Wieckenberg	13 3 32	3557/5834
Westerlinde	13 7 35	3584/5777	– (Ruhr), Stadt	14 9 34	2597/5695	Wied	21 3 31	3412/5612
Westerloh, Kr. Meppen	13 5 36	2600/5846	Wetterburg	16 2 65	3504/5694	Wieda	13 7 36	4402/5723
–, Kr. Paderborn	14 7 41	3468/5741	Wetterfeld, Kr. Gießen	16 1 31	3496/5601	–, Forst	13 7 36	4402/5724
Westermarsch I	13 6 33	2575/5938	–, Kr. Roding	18 3 45	4540/5454	Wiedelah	13 7 33	4403/5759
– II	13 6 33	2576/5941	Wettardsorf	17 2 32	3528/5499	Wieden	22 2 38	3416/5301
Wettermoor	11 1 45	3541/5976	Wettesingen	16 2 68	3510/5701	Wiedenborstel	11 1 45	3550/5990
Wetternach, Kr. Mindelheim	18 7 43	3609/5327	Wettges	16 3 83	3524/5586	Wiedenbrück, Stadt	14 7 43	3452/5744
–, Kr. Öhringen	17 1 44	3550/5451	Wettlingen	21 2 32	2529/5532	Wiedenbrügge	13 1 42	3518/5811
Wetternbach	17 1 44	3536/5455	Wettmar	13 3 31	3563/5820	Wiedenfeld	14 3 31	2543/5650
Wetternsdorf, Sankt Peter	18 1 49	4508/5304	Wettershagen	13 3 35	4408/5808	Wiedenrode	13 3 32	3586/5821
Wetternhausen	17 1 39	3540/5467	Wettringen, Kr. Hofheim			Wiedensahl	13 1 37	3508/5806
Wetternkotten	14 8 36	3455/5722	i. UFR.	18 6 41	3601/5560	Wiedenzhausen	18 1 36	4444/5352
Wetternrohe	21 3 31	3436/5606	–, Kr. Rothenburg			Wiedergeltingen	18 7 43	4401/5323
Weterode, Kr. Duderstadt	13 2 32	3585/5710	ob der Tauber	18 5 43	3584/5458	Wiedersbach	18 5 31	3605/5463
–, Kr. Wolfenbüttel	13 7 35	4401/5753	–, Stadt, Kr. Steinfurt	14 5 38	2590/5787	Wiederstein	14 8 39	3432/5627
Wester-Ohrstedt	11 1 36	3512/6042	Wettrup	13 5 34	3405/5829	Wiedingen	13 3 38	3554/5875
Westerode	11 1 44	3596/5979	Wettsaasen	16 1 21	3504/5610	Wiefelsdorf	18 3 33	4505/5460
Westerörfeld	11 1 42	3541/6017	Wettstetten	18 1 42	4457/5410	Wiefelstede	13 8 31	3441/5903
Wester-Schnatebüll	11 1 48	3495/6069	Wettzell	18 2 48	4565/5446	Wiegoldsbur	13 6 31	2589/5925
Westersode	14 3 32	3507/5951	Wetzen	13 3 36	3583/5894	Wiegernsen	13 4 35	3537/5917
Westerstede	13 8 31	3428/5903	Wetzendorf	18 5 40	4447/5485	Wiehagen	14 8 41	3420/5708
Westerstetten	17 1 47	3570/5376	Wetzhausen	18 6 41	3601/5563	Wiehl	14 3 35	3398/5646
Westerümke	13 4 31	3509/5900	Wetzlar, Stadt	16 3 94	3465/5603	Wielen	13 5 33	2549/5824
Westerwesede	13 4 34	3524/5878	Wetzldorf	18 3 40	4504/5525	Wielenbach	18 1 55	4437/5304
Westerweyhe	13 3 39	4400/5876	Wetzleben	13 7 35	4412/5771	Wiembeck	14 7 37	3497/5761
Westerwiede	13 5 37	3435/5776	Wetzlos	16 2 59	3544/5624	Wiemeringhausen	14 8 33	3465/5684
Westerwiehe	14 7 43	3464/5742	Wewelinghoven, Stadt	14 1 34	2543/5663	Wiemersdorf	11 1 44	3559/5981
Westfeld	13 2 31	3563/5768	Wewelsburg	14 7 32	3476/5719	Wiemersstedt	11 1 37	3507/6015
Westgartshausen	17 1 34	3581/5444	Wewelsfleth	11 1 45	3526/5968	Wienau	21 1 38	3403/5603
Westgroßefehn	13 6 31	3402/5918	Wewer	14 7 41	3479/5728	Wienbergen	13 1 32	3512/5857
Westhausen	17 1 31	3587/5417	Weyer, Kr. Oberlahnkreis	16 3 87	3444/5581	Wienhausen	13 3 32	3581/5828
Westheim b. Augsburg	18 7 31	4412/5361	–, Kr. Schleiden	14 4 37	2546/5600	Wiensen	13 2 38	3543/5723
– b. Haßfurt	18 6 40	4392/5539	–, Kr. Schweinfurt	18 6 51	3594/5543	Wiepenkathen	13 4 35	3528/5939
–, Kr. Büren	14 7 32	3493/5707	–, Kr. Sankt Goarshausen	21 3 32	3409/5562	Wiera	16 2 69	3509/5638
–, Kr. Gemersheim	21 5 33	3450/5457	Weyerbusch	21 1 32	3398/5620	Wieren	13 3 39	4410/5862
–, Kr. Gunzenhausen	18 5 37	4402/5431	Weyersfeld	18 6 37	3557/5549	Wiemersheim	17 1 48	3489/5417
–, Kr. Hammelburg	18 6 39	3567/5554	Weyhausen, Kr. Celle	13 3 32	3594/5852	Wierschem	21 1 37	2596/5566
			–, Kr. Gifhorn	13 3 35	4413/5815	Wiersdorf, Kr. Bitburg	21 2 32	2532/5540
			Weyher	21 5 37	3433/5459	–, Kr. Bremervörde	13 4 31	3522/5907

Wiersen – Wingendorf

Gemeinde	Kenn- ziffer	Koordinaten- schlüssel	Gemeinde	Kenn- ziffer	Koordinaten- schlüssel	Gemeinde	Kenn- ziffer	Koordinaten- schlüssel
Wiersen	13 1 33	3521/5793	Wildenroth	18 1 40	4439/5332	Willsbach	17 1 38	3526/5444
Wiershausen, Kr. Münden	13 2 37	3549/5699	Wildensee	18 6 49	3525/5521	Willstätt	22 2 35	3418/5379
–, Kr. Osterode (Harz)	13 2 39	3574/5744	Wildensorg	18 4 31	4418/5528	Willwerath	21 2 34	2533/5568
Wiershop	11 1 35	3597/5924	Wildenstein, Kr. Crailsheim	17 1 34	3588/5439	Willwerscheid	21 2 37	2566/5545
Wierstorf	13 3 35	4408/5848	–, Kr. Riedenburg	18 3 44	4472/5434	Wilnsdorf	14 8 39	3437/5631
Wierthe	13 7 31	3595/5790	–, Kr. Stadtsteinach	18 4 45	4469/5562	Wilsbach	16 3 81	3467/5618
Wies, Kr. Lörrach	22 2 38	3408/5291	Wildentierbach	17 1 42	3571/5473	Wilsche	13 3 35	3600/5820
–, Kr. Miesbach	18 1 45	4486/5296	Wildenwart	18 1 49	4523/5299	Wilsecker	21 2 32	2541/5543
Wies-Oppenheim	21 4 34	3449/5496	Wildeppenried	18 3 41	4532/5486	Wilsede	13 3 38	3564/5893
Wiesau, Markt	18 3 47	4512/5531	Wildeshausen, Stadt	13 8 34	3462/5863	Wilsenroth	16 3 85	3430/5599
Wiesbach, Kr. Mühlhof	18 1 46	4537/5363	Wildewiese	14 8 32	3430/5678	Wilsingen	23 1 37	3524/5349
–, Kr. Zweibrücken	21 5 43	2605/5467	Wildflecken, Kr. Brückenau	18 6 35	3564/5582	Wilstedt, Kr. Bremervörde	13 4 31	3506/5896
Wiesbaden, Stadt	16 3 73	3445/5550	Wildgutach	22 2 33	3434/5322	–, Kr. Stornarn	11 1 46	3570/5957
Wiesbaum	21 2 33	2547/5578	Wildpoldsried	18 7 39	3605/5293	Wilster	11 1 45	3525/5977
Wiescherhöfen	14 9 42	3415/5724	Wildsachsen	16 3 86	3454/5553	Wilsum	13 5 33	2558/5823
Wiesede	13 6 34	3418/5925	Wildstein	18 1 50	4422/5285	Wiltingen	21 2 35	2543/5503
Wiesederfehn	13 6 34	3418/5923	Wildstein	18 3 41	4530/5488	Wilzenberg-Hußweiler	21 1 33	2588/5509
Wiesedermeer	13 6 34	3415/5928	Wildtal	22 2 34	3418/5322	Wimbach	21 1 31	2562/5581
Wiesemscheid	21 1 31	2563/5578	Wildungen, Bad, Stadt	16 2 65	3508/5665	Wimbern	14 8 35	3421/5604
Wiesen, Kr. Fulda	16 2 55	3555/5605	Wilferdingen	17 2 37	3469/5423	Wimmelbach	18 4 35	3428/5509
–, Kr. Lohr	18 6 45	3526/5552	Wilfingen	22 1 43	3433/5281	Wimmental	17 1 38	3526/5447
–, Kr. Staffelstein	18 4 46	4425/5552	Wilflingen, Kr. Hechingen	23 2 46	3480/5335	Wimmer	13 5 38	3461/5800
Wiesenbach,			–, Kr. Saulgau	23 1 41	3527/5333	Wimmersbüll	11 1 48	3492/6083
Kr. Biedenkopf	16 3 81	3459/5640	Wilgatswiesen	21 5 31	3418/5553	Wimpasing	18 1 39	4484/5373
–, Kr. Crailsheim	17 1 34	3577/5462	Wilgersdorf	14 8 39	3440/5631	Wimpfen, Bad, Stadt	17 2 38	3511/5454
–, Kr. Heidelberg	17 2 33	3486/5469	Wilhams	18 7 48	3584/5275	Wimsheim	17 1 40	3487/5413
–, Kr. Neuburg a.d. Donau	18 7 44	4426/5384	Wilhelm, Sankt	22 2 34	3422/5307	Winbuch	18 3 31	4492/5462
Wiesenbronn	18 6 43	3593/5512	Wilhelmsdorf, Kr. Neustadt			Wincheringen	21 2 35	2531/5497
Wiesenfeld b. Coburg	18 4 33	4422/5574	a.d. Aisch	18 5 41	4407/5492	Windach	18 1 43	4429/5326
–, Kr. Frankenberg	16 2 52	3482/5652	–, Kr. Ravensburg	23 1 38	3532/5303	Windberg	18 2 31	4555/5423
–, Kr. Karlstadt	18 6 42	3548/5539	–, Kr. Usingen	16 3 93	3463/5579	Windbergen	11 1 47	3508/5990
Wiesenfelden	18 2 31	4540/5434	Wilhelmsfeld, Kr. Aurich	13 6 31	3412/5922	Windeby	11 1 31	3553/6037
Wiesengiech	18 4 31	4428/5537	– II, Gtsbz.	13 6 31	3412/5921	Windecken, Stadt	16 3 84	3491/5565
Wiesenhofen	18 3 32	4457/5435	Wilhelmsfeld	17 2 33	3482/5481	Windelsbach	18 5 43	3594/5474
Wiesens	13 6 31	3404/5925	Wilhelmshausen	16 2 60	3540/5697	Winden a. Aign	18 1 48	4464/5391
Wiesensteig, Stadt	17 1 36	3546/5381	Wilhelmshaven, Stadt	13 8 13	3442/5933	– b. Scheyern	18 1 48	4467/5375
Wiesenstetten	23 1 36	3482/5363	Wilhelmsreut	18 2 52	4610/5400	–, Kr. Dören	14 4 32	2534/5622
Wiesent	18 3 43	4528/5430	Wilhelmsthal	18 4 38	4455/5575	–, Kr. Gernersheim	21 5 33	3435/5440
Wiesental	17 2 31	3465/5454	Wilhermsdorf, Markt	18 5 41	4407/5484	–, Kr. Ingolstadt	18 1 42	4455/5396
Wiesentfels	18 4 34	4444/5536	Wilkenburg	13 1 35	3552/5798	–, Kr. Riedenburg	18 3 44	4466/5424
Wiesenthau	18 4 35	4438/5509	Willanzheim	18 6 43	3588/5505	–, Kr. Unterlahnkreis	21 3 33	3417/5578
Wiesentheid, Markt	18 6 38	3597/5518	Willaringen	22 1 43	3423/5275	–, Kr. Usingen	16 3 93	3456/5583
Wieseth	18 5 35	3608/5449	Willebadessen, Stadt	14 7 42	3502/5721	–, Kr. Wasserburg a. Inn	18 1 54	4511/5337
Wiesethbruck	18 5 35	4399/5448	Willgassen	14 7 42	3518/5719	Windenreute	22 2 33	3417/5332
Wiesing, Kr. Pfarrkirchen	18 2 44	4578/5360	Willen	13 6 34	3415/5937	Winderatt	11 1 34	3540/6068
–, Kr. Viechtach	18 2 48	4569/5441	Willendorf	11 1 46	3595/5975	Windesheim	21 1 36	3415/5530
Wieslet	22 2 38	3410/5284	Willenhofen	18 3 42	4480/5442	Windhagen	21 1 38	2595/5612
Wiesloch, Stadt	17 2 33	3478/5462	Willenshagen	11 1 45	3553/5987	Windhausen, Kr. Alsfeld	16 1 21	3514/5613
Wiesmoor	13 6 34	3416/5921	Willensen	13 2 39	3580/5738	–, Kr. Gandersheim	13 7 32	3583/5739
Wiessee, Bad	18 1 45	4479/5286	Willersdorf, Kr. Forchheim	18 4 35	4425/5513	Windheim,		
Wieste	13 5 31	3410/5854	–, Kr. Frankenberg	16 2 52	3489/5654	Kr. Bad Kissingen	18 6 33	3579/5570
Wiesthal	18 6 45	3531/5544	Willershausen,			–, Kr. Hammelburg	18 6 39	3560/5557
Wiesweiler	21 1 33	3396/5501	Kr. Eschwege	16 2 51	3582/5656	–, Kr. Kronach	18 4 38	4453/5588
Wietersheim	14 7 39	3497/5801	–, Kr. Osterode (Harz)	13 2 39	3576/5739	–, Kr. Marktheidenfeld	18 6 46	3541/5527
Wietmarschen	13 5 33	2576/5821	–, Kr. Frankenberg	16 2 52	3490/5652	–, Kr. Minden	14 7 39	3501/5809
Wietze	13 3 32	3556/5836	Willhof	18 3 37	4518/5476	Windhorst	13 1 32	3504/5844
Wietzen	13 1 37	3506/5842	Willich	14 1 35	2536/5680	Windischbergerdorf	18 3 34	4552/5456
Wietzendorf	13 3 38	3566/5866	Willing	18 1 33	4499/5302	Windischbuch	17 2 39	3544/5478
Wietzette	13 3 33	4429/5895	Willingen, Kr. Oberwester-			Windischbuchen	18 6 48	3524/5502
Wiffertshausen	18 7 34	4426/5358	waldkreis	21 3 31	3435/5614	Windischenbach	17 1 44	3535/5449
Wiggensbach, Markt	18 7 39	3592/5291	–, Kr. Waldeck	16 2 65	3472/5684	Windischengrün	18 4 42	4480/5571
Wilburgstetten	18 5 32	3602/5433	Willingshausen	11 1 46	3579/5937	Windischenlaibach	18 4 32	4482/5525
Wildbad i. Schwarzwald,			Willingshain	16 2 57	3536/5637	Windischeschenbach, Markt	18 3 40	4511/5519
Stadt	23 1 33	3467/5402	Willingshausen	16 2 69	3513/5635	Windischhausen	18 5 37	4415/5426
Wildberg, Stadt	23 1 33	3482/5388	Willishausen	18 7 31	4407/5359	Windischletten	18 4 31	4428/5541
Wildemann, Stadt	13 2 42	3588/5744	Willmandingen	23 1 39	3511/5360	Windorf, Markt	18 2 50	4590/5388
Wilden	14 8 39	3435/5630	Willmars	18 6 47	3588/5596	Windpassing	18 2 51	5398/5487
Wildenau	18 3 47	4519/5515	Willmatshofen	18 7 31	4400/5350	Windsbach, Stadt	18 5 31	4414/5457
Wildenberg, Kr. Kronach	18 4 38	4452/5560	Willmenrod	21 3 31	3427/5601	Windsberg	21 5 40	3393/5454
–, Kr. Rottenburg	18 2 46	4493/5399	Willmering	18 3 34	4549/5456	Windschlag	22 2 41	3423/5376
Wildenfels	18 4 35	4454/5502	Willmersbach	18 5 41	4407/5498	Windsfeld	18 5 37	4412/5439
Wildenheid	18 4 33	4438/5579	Willmersreuth	18 4 39	4454/5552	Windshausen	18 6 34	3581/5578
Wildenholz	18 5 43	3587/5454	Willofs, Kr. Lauterbach	16 1 33	3533/5616	Windsheim, Stadt	18 5 46	3603/5486
Wildenranna	18 2 51	5407/5383	–, Kr. Markt Oberdorf	18 7 41	3607/5305	Windten	18 2 40	4511/5371
Wildenrath	14 4 33	2513/5665	Willprechtzell	18 1 31	4426/5378	Wineden	18 7 42	3606/5311
Wildenreuth	18 3 40	4505/5518	Willroth	21 1 32	3396/5604	Wingendorf	21 1 32	3418/5632

Gemeinde	Kenn- ziffer	Koordinaten- schlüssel	Gemeinde	Kenn- ziffer	Koordinaten- schlüssel	Gemeinde	Kenn- ziffer	Koordinaten- schlüssel
Wingershausen	16 1 23	3509/5592	Winzenhofen	17 2 32	3541/5469	Wittershausen,		
Wingeshausen	14 8 43	3450/5659	Winzenhohl	18 6 32	3516/5538	Kr. Hammelburg	18 6 39	3570/5561
Wingsbach	16 3 92	3439/5559	Winzer, Kr. Krumbach			–, Kr. Horb	23 1 36	3473/5353
Wingst	13 4 32	3502/5955	(Schwabens)	18 7 40	3605/5341	Wittesheim	18 7 33	4420/5415
Winhöring	18 1 32	4548/5348	–, Markt, Kr. Deggendorf	18 2 32	4579/5400	Wittfeitzten	13 3 33	4429/5877
Winkel (Eifel)	21 2 33	2568/5557	Winzerhausen	17 1 41	3519/5432	Wittgenborn	16 3 83	3518/5572
–, Kr. Bergstraße	16 1 22	3482/5505	Winzlar	13 1 37	3518/5813	Wittgert	21 3 34	3407/5596
–, Kr. Gifhorn	13 3 35	3602/5815	Wipfeld	18 6 51	3584/5532	Wittges	16 2 55	3562/5606
–, Kr. Rheingaukreis	16 3 89	3428/5540	Wippenbach	16 1 23	3502/5580	Wittibreuth	18 2 44	4573/5356
Winkelbach	21 3 31	3410/5612	Wippendorf	11 1 34	3553/6065	Wittingen, Stadt	13 3 35	4415/5845
Winkeldorf	13 4 34	3514/5898	Wippenhausen	18 1 39	4477/5367	Wittislingen	18 7 32	3604/5388
Winkelhaid, Kr. Nürnberg	18 5 42	4450/5473	Wipperfeld	14 3 36	2592/5662	Wittkiel	11 1 34	3556/6061
–, Kr. Schwabach	18 5 45	4415/5454	Wipperfürth, Stadt	14 3 36	2597/5665	Wittkopsbostel	13 4 34	3528/5897
Winkels, Kr. Bad Kissingen	18 6 33	3578/5563	Wippershain	16 2 57	3554/5633	Wittlaer	14 1 32	2551/5687
–, Kr. Oberlahnkreis	16 3 87	3441/5601	Wippen, Kr. Aschen-			Wittlage	13 5 38	3457/5799
Winkelsett	13 1 32	3468/5860	dorf-Hümmeling	13 5 31	2595/5866	Wittlekofen	22 2 40	3451/5294
Winkelsetten	13 5 37	3437/5773	–, Kr. Ulm	17 1 47	3564/5366	Wittlensweiler	23 1 35	3460/5371
Wipplingen	18 1 43	4420/5338	Wirpsingen	14 8 41	3437/5709	Wittlich, Stadt	21 2 37	2563/5539
–, Kr. Neumarkt i.d. OPf.	18 3 38	4482/5471	Wipshausen	13 2 41	3592/5807	Wittlingen, Kr. Lörrach	22 2 38	3399/5281
Winklfarn, Markt	18 3 41	4535/5477	Wirbelau	16 3 87	3445/5590	–, Kr. Münsingen	23 1 37	3533/5370
Winklsaß	18 2 42	4512/5400	Wirbenz	18 3 36	4488/5526	Wittlohe	13 4 36	3524/5858
Winnekendonk	14 2 33	2520/5718	Wirdum	13 6 33	2580/5928	Wittmar	13 7 35	4407/5778
Winnemark	11 1 31	3559/6054	Wirft	21 1 31	2561/5582	Wittmoldt	11 1 41	3589/6006
Winnen, Kr. Marburg	16 2 61	3487/5617	Wirfus	21 1 34	2586/5563	Wittmund, Stadt	13 6 34	3419/5939
–, Kr. Oberwesterwald-			Wirges	21 3 34	3414/5593	Wittnau	22 2 34	3412/5313
kreis	21 3 31	3429/5604	Wirmighausen	16 2 65	3487/5690	Wittorf, Kr. Harburg	13 3 36	3592/5912
Winnenden, Stadt	17 1 49	3529/5416	Wirmsthal	18 6 39	3576/5558	–, Kr. Rotenburg	13 4 34	3534/5875
Winnerrath	21 1 31	2562/5588	Wirringen	13 2 35	3563/5797	Wittstedt	13 4 37	3478/5919
Winnerröd	16 1 31	3490/5608	Wirsberg, Markt	18 4 39	4472/5552	Witzeze	11 1 35	4408/5925
Winnert	11 1 36	3513/6034	Wirscheid	21 3 34	3405/5594	Witzenhausen, Stadt	16 2 67	3559/5690
Winnigstedt	13 7 35	4417/5771	Wirschweiler-Langweiler	21 2 31	2584/5514	Witzhave	11 1 46	3589/5939
Winnigen	21 1 35	3494/5576	Wirtheim	16 3 83	3518/5565	Witzhelden	14 1 39	2577/5664
Winninghausen	13 1 35	3530/5799	Wirzenborn	21 3 34	3419/5588	Witzighausen	18 7 45	3582/5353
Winweiler	21 5 41	3417/5493	Wisch, Kr. Husum	11 1 36	3510/6031	Witzleshofen	18 4 41	4481/5553
Winringen	21 2 34	2530/5558	–, Kr. Land Hadeln	13 4 32	3517/5946	Witzmannsberg, Kr. Passau	18 2 43	4604/5398
Winseldorf	11 1 45	3539/5979	Wispenstein	13 2 31	3558/5758	–, Kr. Staffelstein	18 4 46	4422/5566
Winsen a.d. Aller	13 3 32	3561/5839	Wisper	16 3 92	3427/5558	Witzwort	11 1 32	3499/6030
–, Kr. Segeberg	11 1 44	3566/5967	Wissel	14 1 36	2520/5737	Wixhausen	16 1 25	3474/5532
–/Luhe, Stadt	13 3 36	3580/5915	Wissels	16 2 55	3553/5601	Wobbenbüll	11 1 36	3499/6044
Winsing	18 2 32	4586/5407	Wisselsheim	16 1 29	3483/5582	Wobek	13 7 34	4424/5779
Winterbach, Kr. Günzburg	18 7 36	3610/5371	Wisselsing	18 2 50	4571/5397	Wöbbel	14 7 33	3506/5751
–, Kr. Kreuznach	21 1 36	3402/5527	Wisselsrod	16 2 55	3555/5600	Wöhle	13 2 35	3578/5780
–, Kr. Waiblingen	17 1 49	3535/5408	Wisselward	14 1 36	2522/5737	Wöhningen	13 3 33	4428/5863
–, Kr. Zweibrücken	21 5 43	2607/5464	Wissen links der Sieg	21 1 32	3410/5628	Wöhr	18 1 48	4475/5403
Winterberg, Stadt	14 8 33	3467/5673	Wissen rechts der Sieg	21 1 32	3411/5629	Wölbattendorf	18 4 37	4489/5574
Winterborn	21 5 41	3418/5512	Wissenbach	16 3 82	3452/5628	Wölchingen	17 2 39	3545/5483
Winterburg	21 1 36	3403/5526	Wissentrup	14 7 33	3483/5761	Wölf	16 2 59	3556/5627
Winterhausen, Markt	18 6 50	3572/5508	Wissersheim	14 4 32	2549/5632	Wölferlingen	21 3 34	3418/5603
Winterkasten	16 1 22	3484/5507	Wißgoldingen	17 1 45	3560/5400	Wölferhausen	16 2 57	3569/5638
Winterlingen	23 1 31	3509/5338	Wissing	18 3 42	4471/5444	Wölferheim	16 1 29	3467/5585
Wintermoor	13 3 38	3553/5895	Wissingen	13 5 37	3446/5792	Wölfterode	16 2 64	3570/5654
Winterrieden	18 7 37	3591/5332	Wißkirchen	14 3 33	2552/5613	Wölkendorf	18 4 31	4441/5542
Wintersbach	18 6 32	3522/5525	Wißmannsdorf	21 2 32	2531/5539	Wöllersheim	13 2 31	3569/5762
Winterscheid, Kr. Prüm	21 2 34	2518/5566	Wißmar	16 3 94	3477/5611	Wöllmarshausen	13 2 34	3575/5706
–, Kr. Siegburg	14 3 37	2596/5631	Wistedt, Kr. Bremervörde	13 4 31	3522/5807	Wöllstein	21 4 31	3425/5520
–, Kr. Ziegenhain	16 2 69	3502/5643	–, Kr. Harburg	13 3 36	3545/5904	Wölmersen	21 1 32	3401/5620
–, Kr. Rastatt	22 3 42	3437/5412	Wiswedel	13 3 35	4424/5832	Wölpinghausen	13 1 42	3516/5810
–, Kr. Trier	21 2 36	2536/5517	Witsum	11 1 48	3464/6063	Wölsau	18 4 47	4508/5541
Wintersheim	21 4 33	3448/5515	Wittbek	11 1 36	3513/6038	Wölsauerhammer	18 4 47	4509/5541
Wintershof	18 5 33	4440/5419	Wittbün	11 1 48	3461/6055	Wöps	13 1 32	3502/5853
Winterspelt	21 2 34	2515/5564	Wittbach	22 2 37	3422/5351	Wörderfeld	14 7 33	3522/5752
Winterspüren	22 1 44	3504/5302	Wittelsberg	16 2 61	3489/5625	Wörishofen, Bad, Stadt	18 7 43	4395/5320
Winterstetten	23 1 45	3582/5292	Wittelshofen	18 5 32	3608/5437	Wörleschwang	18 7 49	4397/5368
Winterstettdorf	23 1 32	3555/5317	Witten, Stadt	14 9 24	2593/5701	Wörlsdorf	18 4 33	4442/5570
Winterstettenstadt	23 1 32	3555/5319	Wittenbach	18 5 32	3603/5430	Wörnersberg	23 1 35	3468/5381
Wintersulgen	22 1 45	3526/5300	Wittenbergen	11 1 45	3544/5978	Wörnitz	18 5 43	3590/5458
Wintersweiler	22 2 38	3393/5283	Wittenborn	11 1 44	3580/5978	Wörnitzhofen	18 5 32	3606/5436
Winterwerb	21 3 32	3410/5567	Wittenburg	13 1 38	3548/5779	Wörnitzostheim	18 7 46	4401/5412
Winterweyhe	13 3 33	4426/5865	Wittendorf	23 1 35	3463/5365	Wörnitzstein	18 7 33	4406/5400
Winterzhofen	18 3 32	4461/5441	Wittenhofen	22 1 45	3530/5294	Wörnsühl	18 1 45	4493/5292
Wintrich	21 2 31	2569/5528	Wittenschwand	22 1 43	3433/5288	Wörpedorf	13 4 33	3500/5895
Winz	14 9 34	2580/5697	Wittental	22 2 34	3422/5318	Wörstadt	21 4 31	3436/5523
Winzeln, Kr. Pirmasens	21 5 40	3395/5451	Wittenwater	13 3 39	3595/5875	Wörsbach	21 5 34	3403/5492
–, Kr. Rottweil	23 1 40	3463/5350	Wittenweiler	22 2 37	3408/5356	Wörsdorf	16 3 92	3446/5568
Winzenburg	13 2 31	3564/5756	Wittenweiler	17 1 34	3569/5460	Wört	17 1 31	3592/5431
Winzenheim	21 1 36	3418/5526	Witterschlick	14 3 32	2573/5618	Wörth a.d. Donau, Markt	18 3 43	4530/5430

Wörth a.d. Isar – Wüsting

Gemeinde	Kenn- ziffer	Koordinaten- schlüssel	Gemeinde	Kenn- ziffer	Koordinaten- schlüssel	Gemeinde	Kenn- ziffer	Koordinaten- schlüssel
Wörth a.d. Isar	18 2 40	4525/5387	Wolfsdorf	18 4 46	4431/5553	Wonsees, Markt	18 4 34	4450/5538
– a. Main, Stadt	18 6 49	3511/5517	Wolfsegg, Kr. Eggenfelden	18 2 34	4545/5364	Wonsheim	21 4 31	3425/5516
– a. Rhein	21 5 33	3446/5435	–, Kr. Regensburg	18 3 43	4498/5441	Woppenhof	18 3 37	4516/5491
–, Kr. Erding	18 1 38	4493/5346	Wolfsfeld	18 3 38	4478/5475	Woppenroth	21 2 31	2601/5527
Wöschbach	17 2 34	3468/5429	Wolfschagen	13 7 32	3590/5753	Woquard	13 6 33	2572/5922
Wössingen	17 2 34	3471/5430	–, Forst	13 7 32	3592/5751	Worblingen	22 1 36	3490/5287
Wötzelsdorf	18 4 38	4457/5563	Wolfschhausen	16 2 61	3481/5622	Worfelden	16 1 32	3467/5532
Woffenbach	18 3 38	4459/5460	Wolfsheim	21 4 31	3431/5526	Woringen	18 7 42	3590/5310
Wohlbach	18 4 33	4423/5564	Wolfskaute	16 2 61	3493/5640	Workerszell	18 5 33	4438/5421
Wohle	11 1 43	3519/6030	Wolfskehlen	16 1 32	3464/5524	Wormbach	14 8 37	3448/5670
Wohlenbeck	13 4 32	3509/5948	Wolfsloch	18 4 40	4440/5556	Wormeln	14 7 42	3509/5704
Wohlendorf	13 3 34	3525/5851	Wolfsmünster	18 6 37	3551/5551	Wormersdorf	14 3 32	2570/5608
Wohlenhausen, Kr. Hildes-			Wolfstein, Stadt	21 5 36	3399/5495	Worms, Stadt	21 4 12	3454/5499
heim-Marienburg	13 2 35	3575/5759	Wolfsterode	16 2 51	3564/5677	Worndorf	22 1 44	3500/5317
–, Kr. Nienburg	13 1 37	3509/5837	Wolken	21 1 35	3391/5579	Worphausen	13 4 33	3497/5894
Wohlenrode	13 3 32	3591/5837	Wolkering	18 3 43	4510/5422	Worpswede	13 4 33	3495/5899
Wohlerst	13 4 35	3527/5921	Wolkersdorf	18 1 53	4545/5305	Wortelstetten	18 7 49	4408/5384
Wohlmannsgesee	18 4 34	4447/5517	Wolkertshofen	18 5 33	4446/5407	Worth	11 1 35	3594/5927
Wohlmuthausen	17 1 44	3542/5458	Wolketsweiler	23 1 38	3538/5294	Worzeldorf	18 5 45	4434/5471
Wohlmuthshüll	18 4 34	4444/5516	Wolkshausen	18 6 50	3570/5499	Wotzdorf	18 2 43	5397/5390
Wohlsdorf	13 4 34	3530/5888	Wolbach b. Bad Kissingen	18 6 33	3571/5571	Wremen	13 4 37	3468/5946
Wohlstreck	13 1 31	3472/5841	–, Kr. Augsburg	18 7 31	4396/5365	Wrescherode	13 7 32	3571/5748
Wohlthorf	11 1 35	3585/5932	–, Kr. Bad Neustadt			Wrestedt	13 3 39	4404/5864
Wohlbrechts	24 1 48	3564/5281	a.d. Saale	18 6 34	3587/5581	Wrexen	16 2 65	3499/5708
Wohnau	18 6 38	3604/5537	–, Kr. Lörrach	22 2 38	3399/5282	Wriedel	13 3 39	3587/5878
Wohnbach	16 1 29	3488/5588	Wollbrandshausen	13 2 32	3580/5717	Wrisbergholzen	13 2 31	3563/5766
Wohnfeld	16 1 21	3508/5604	Wollenberg	17 2 38	3502/5461	Wrisse	13 6 31	3406/5922
Wohnroth	21 1 40	2599/5547	Wollendorf	21 1 38	2601/5592	Wrist	11 1 45	3549/5978
Wohnsgehaig	18 4 34	4456/5528	Wollersdorf	18 5 31	4417/5463	Wrixum	11 1 48	3470/6064
Wohnste	13 4 31	3535/5914	Wollershausen	13 2 39	3587/5719	Wrohm	11 1 37	3525/6009
Wohra	16 2 61	3496/5644	Wollersheim	14 4 32	2540/5615	Wuchzenhofen	23 1 45	3581/5298
Wolbeck, Kspl.	14 5 36	3413/5755	Wollerstorf	13 3 35	4411/5847	Wülfer-Bexten	14 7 37	3481/5768
–, Wiegbold	14 5 36	3412/5754	Wollingst	13 4 37	3490/5927	Wülferode	13 1 35	3558/5800
Wolbrechtshausen	13 2 38	3561/5722	Wollshausen	18 7 31	4404/5355	Wülfershausen		
Woldert	21 1 38	3404/5608	Wollmar	16 2 61	3477/5648	a.d. Saale	18 6 44	3596/5578
Wolf, Kr. Bernkastel	21 2 31	2579/5538	Wollmerath	21 1 34	2570/5558	–, Kr. Karlstadt	18 6 42	3571/5547
–, Kr. Büdingen	16 1 23	3506/5575	Wollmerschied	16 3 89	3419/5554	Wülfersreuth	18 4 32	4482/5547
Wolfach, Stadt	22 2 48	3442/5352	Wollmesheim	21 5 37	3433/5449	Wülfringen	13 1 38	3551/5780
Wolfartsweiler	17 2 34	3460/5427	Wollmershofen	18 7 31	4397/5351	Wülflingen	18 6 40	4391/5545
Wolfartsweiler	23 1 41	3533/5318	Wollmoos	18 1 31	4441/5364	Wülfrath, Stadt	14 1 32	2572/5683
Wolfegg	23 1 38	3560/5299	Wollrode	16 2 63	3535/5675	Wülfte	14 8 33	3471/5700
Wolfenbüttel, Stadt	13 7 35	4400/5782	Wollstein	16 2 67	3557/5668	Wüllen	14 5 31	2567/5771
Wolfenhausen,			Wolmersdorf	11 1 47	3507/5994	Wülpke	14 7 39	3502/5790
Kr. Oberlahnkreis	16 3 87	3451/5582	Wolnzach, Markt	18 1 48	4473/5385	Wümmingen	13 4 36	3511/5881
–, Kr. Tübingen	23 1 43	3489/5372	Wolpadingen	22 1 43	3433/5285	Wünneberg, Stadt	14 7 32	3479/5709
Wolfenweiler	22 2 34	3408/5315	Wolperode	13 7 32	3572/5750	Wünschen-Moos	16 1 33	3529/5596
Wolferborn	16 3 83	3514/5577	Wolpertshausen	17 1 46	3561/5448	Würding	18 2 36	4600/5358
Wolferding	18 2 49	4525/5364	Wolpertstetten	18 7 32	4398/5393	Würgassen	14 7 36	3528/5723
Wolferkofen	18 2 47	4547/5409	Wolpertswende	23 1 38	3546/5307	Würgau	18 4 31	4435/5539
Wolferode	16 2 61	3499/5639	Wolsdorf	13 7 34	4428/5785	Würgendorf	14 8 39	3438/5625
Wolfsdorf, Kr. Freising	18 1 39	4478/5371	Wolsfeld	21 2 32	2533/5530	Würges	16 3 85	3448/5571
–, Kr. Kötzing	18 2 38	4554/5444	Woltem	13 3 34	3548/5871	Wurm, Kr. Pforzheim	17 2 37	3481/5414
–, Kr. Kronach	18 4 38	4449/5575	Wolterdingen,			–, Kr. Selfkantkreis Gei-		
Wolfsgrün	18 4 38	4467/5575	Kr. Donaueschingen	22 1 32	3457/5315	lenkirchen-Heinsberg	14 4 34	2512/5651
Wolfsgrün	16 2 63	3530/5672	–, Kr. Soltau	13 3 38	3555/5878	Würrersheim	22 3 42	3445/5423
Wolferstadt	18 7 33	4411/5419	Woltersburg	13 3 39	4407/5874	Würrich	21 1 41	2593/5538
Wolferthau	18 2 46	4498/5399	Woltersdorf,			Würselen, Stadt	14 4 31	2509/5632
Wolferthausen	16 2 55	3561/5600	Kr. Hzgt. Lauenburg	11 1 35	4410/5939	Würringen	23 1 39	3525/5368
Wolferthausen	18 5 32	3592/5436	–, Kr. Lüchow-Dannenberg	13 3 33	4448/5869	Würzbach	23 1 33	3473/5398
Wolferthausen	18 7 42	3595/5307	Woltershausen-Hornsen	13 2 31	3565/5760	Würzburg	16 1 27	3505/5501
Wolfgang	16 3 84	3497/5554	Wolthausen	13 3 32	3566/5841	Würzburg, Stadt	18 6 15	3566/5517
Wolfgang, Sankt	18 1 54	4510/5343	Woltorf	13 2 41	3590/5798	Würzweiler	21 5 41	3417/5502
Wolfruben	16 3 81	3467/5637	Woltringhausen	13 1 37	3495/5825	Wüschheim,		
Wolfruben, Stadt	16 2 68	3513/5688	Woltrup-Wehbergen	13 5 32	3428/5823	Kr. Euskirchen	14 3 33	2557/5617
Wolframs-Eschenbach,			Woltwiesche	13 7 35	3588/5787	–, Kr. Simmern	21 1 40	2601/5542
Stadt	18 5 37	4407/5456	Woltzeten	13 6 33	2572/5920	Wüstems	16 3 93	3456/5568
Wolfratshausen, Markt	18 1 56	4457/5308	Wolzberg	21 2 31	2578/5516	Wüsten	14 7 37	3486/5774
Wolfring	18 3 37	4503/5475	Wolzhausen	16 3 81	3463/5637	Wüstenfelden	18 6 38	3599/5511
Wolfsbach, Kr. Amberg	18 3 31	4494/5470	Wombach	18 6 45	3540/5538	Wüstenrot	17 1 38	3523/5438
–, Kr. Bayreuth	18 4 32	4472/5530	Womelsdorf	14 8 43	3448/5652	Wüstensachsen	16 2 55	3571/5596
–, Kr. Landshut	18 2 40	4521/5383	Wommelshausen	16 3 81	3464/5625	Wüstenselbitz	18 4 41	4479/5564
Wolfsberg	18 4 43	4450/5506	Wommen	16 2 51	3578/5654	Wüstenstein	18 4 34	4446/5524
Wolfsbrunn	18 5 37	4412/5432	Womrath	21 1 40	2604/5532	Wüstenwelsberg	18 6 36	4416/5557
Wolfsbuch	18 3 44	4468/5426	Wondreb	18 3 47	3528/5530	Wüstenzell	18 6 46	3547/5515
Wolfsburg, Stadt	13 3 35	4413/5811	Wonfurt	18 6 40	4390/5543	Wüstfeld	16 2 57	3557/5632
Wolfschlugen	17 1 43	3522/5391	Wonneberg	18 1 44	4554/5309	Wüsting	13 8 34	3456/5888

Gemeinde	Kenn- ziffer	Koordinaten- schlüssel	Gemeinde	Kenn- ziffer	Koordinaten- schlüssel	Gemeinde	Kenn- ziffer	Koordinaten- schlüssel
Wüstwillenroth	16 3 83	3523/5587	Zapfendorf	18 4 46	4424/5543	Zettlitz, Kr. Münchberg	18 4 41	4484/5553
Wulfelade	13 1 36	3534/5827	Zarenthien	13 3 39	4425/5875	Zettmannsdorf	18 4 31	4403/5527
Wulfen	14 6 37	2570/5732	Zarpen	11 1 46	4402/5972	Zeubelried	18 6 50	3578/5506
Wulferdingsen	14 7 39	3483/5791	Zarten	22 2 34	3422/5316	Zeublitz	18 4 40	4443/5556
Wulfertshausen	18 7 34	4425/5361	Zasenbeck	13 3 35	4422/5838	Zeutern	17 2 31	3476/5448
Wulfsen	13 3 36	3576/5909	Zastler	22 2 34	3425/5309	Zeuzleben	18 6 51	3576/5538
Wulfsmoor	11 1 45	3547/5976	Zaubach, Kr. Birkenfeld	21 1 33	2603/5508	Zeven, Stadt	13 4 31	3518/5907
Wulfode	13 3 39	3580/5881	–, Kr. Stadtsteinach	18 4 45	4463/5560	Zewen-Oberkirch	21 2 36	2542/5510
Wulfstorf	13 3 37	4401/5895	Zaunsbach	18 4 35	4444/5511	Zeyern	18 4 38	4458/5570
Wulften, Kr. Bersenbrück	13 5 32	3432/5835	Zavelstein, Stadt	23 1 33	3477/5396	Zicherie	13 3 35	4428/5827
–, Kr. Osnabrück	13 5 37	3434/5788	Zebelin	13 3 33	4433/5874	Ziegel	16 2 55	3547/5597
–, Kr. Osterode (Harz)	13 2 39	3581/5726	Zeckendorf	18 4 31	4432/5537	Ziegelanger	18 6 40	4401/5541
Wulksfelde	11 1 46	3574/5955	Zeckern	18 4 36	4423/5507	Ziegelbach	23 1 45	3565/5306
Wullenstetten	18 7 45	3579/5354	Zedersdorf	18 4 33	4441/5569	Ziegelerden	18 4 38	4451/5567
Wullmeringhausen	14 8 33	3464/5686	Zedtwitz	18 4 37	4493/5580	Ziegelhausen	17 2 33	3482/5475
Wulmstorf, Kr. Harburg	13 3 36	3554/5924	Zeegendorf	18 4 31	4433/5527	Ziegelsambach	18 4 31	4398/5517
–, Kr. Verden	13 4 36	3507/5868	Zetze	13 3 33	4434/5868	Ziegelsdorf	18 4 33	4424/5562
Wulsbüttel	13 4 37	3478/5909	Zehnhäusen b. Rennerod	21 3 31	3433/5612	Ziegenbach	18 5 44	3599/5508
Wunderbüttel	13 3 35	4410/5841	– b. Wallmerod	21 3 31	3423/5594	Ziegenburg	18 4 39	4475/5553
Wunderthausen	14 8 43	3465/5662	Zeholfing	18 2 39	4556/5395	Ziegenhagen	16 2 67	3552/5692
Wunsiedel, Stadt	18 4 47	4500/5544	Zeickhorn	18 4 33	4432/5566	Ziegenhain, Kr. Alten-		
Wurstorf, Stadt	13 1 36	3529/5810	Zeil, Stadt	18 6 40	4399/5542	kirchen (Westerwald)	21 1 32	3395/5616
Wuppertal, Stadt	14 1 24	2580/5680	Zeilbach	16 1 21	3510/5611	–, Stadt, Kr. Ziegenhain	16 2 69	3516/5641
Wurlitz	18 4 44	4500/5568	Zeilhard	16 1 26	3484/5522	Ziemershausen, Markt	18 7 40	4391/5352
Wurmannsquick, Markt	18 2 34	4558/5358	Zeilhofen	18 1 38	4408/5350	Zienken	22 2 39	3394/5302
Wurmberg	17 1 48	3487/5415	Zeiling	18 1 46	4532/5332	Zierenberg, Stadt	16 2 68	3520/5692
Wurmlingen, Kr. Tübingen	23 1 43	3497/5374	Zeilitzheim	18 6 38	3591/5530	Zierolshofen	22 2 35	3419/5386
–, Kr. Tuttlingen	23 1 44	3484/5319	Zeinried	18 3 41	4526/5485	Ziertheim	18 7 32	3603/5392
Wurmsham	18 2 49	4525/5356	Zeiskam	21 5 33	3445/5455	Ziethen	11 1 35	4422/5952
Wursterheide	13 4 37	3476/5960	Zeitlam, Kr. Regensburg	18 3 43	4508/5438	Zillbach	16 2 55	3551/5588
Wurthfleth	13 4 37	3469/5907	–, Kr. Vilshofen	18 2 50	4588/5387	Zillenbach	18 7 34	4431/5351
Wurz	18 3 40	4513/5515	Zeitlofs, Markt	18 6 35	3548/5569	Zillham	18 1 54	4520/5316
Wurzach, Bad, Stadt	23 1 45	3567/5308	Zell a. Andelsbach	22 1 45	3519/5315	Zillhausen	23 1 31	3494/5347
Wussegel	13 3 33	4439/5890	– a. Harmersbach	22 2 48	3431/5357	Zilsdorf	21 2 33	2552/5572
Wustrow, Stadt	13 3 33	4441/5866	– a. Main, Markt	18 6 52	3562/5519	Zilshausen	21 1 34	2598/5553
Wustviel	18 6 38	4394/5529	– a. Neckar	17 1 35	3527/5399	Zimmerau	18 6 44	4399/5570
Wutöschingen	22 1 47	3453/5280	– i. Wiesental, Stadt	22 2 38	3414/5287	Zimmerholz	22 1 36	3481/5303
Wutschdorf	18 3 31	4499/5483	–, Kr. Alsfeld	16 1 21	3513/5621	Zimmering	18 3 45	4535/5447
Wybelsum	13 6 33	2574/5914	–, Kr. Ehingen	23 1 34	3537/5341	Zimmern, Kr. Buchen	17 2 32	3527/5477
Wühl	22 2 33	3400/5338	–, Kr. Eggenfelden	18 2 34	4556/5373	–, Kr. Donaueschingen	22 1 32	3479/5311
Wyhlen	22 2 38	3401/5269	–, Kr. Erbach	16 1 27	3499/5509	–, Kr. Hechingen	23 2 46	3496/5354
Wyk auf Föhr	11 1 48	3472/6062	–, Kr. Fulda	16 2 55	3544/5598	–, Kr. Marktheidenfeld	18 6 46	3543/5528
Wyler	14 1 36	2497/5741	–, Kr. Haßfurt	18 6 40	4397/5537	–, Kr. Pfarrkirchen	18 2 44	4568/5357
Wymeer	13 6 32	2583/5890	–, Kr. Hilpoltstein	18 5 39	4440/5446	–, Kr. Tauberbischofsheim	17 2 39	3556/5496
			–, Kr. Kirchheimbolanden	21 5 35	3438/5501	–, Kr. Weißenburg i. Bay.	18 5 47	4426/5421
			–, Kr. Memmingen	18 7 42	3590/5307	– ob Rottweil	23 1 40	3470/5337
			–, Kr. Neuburg a.d. Donau	18 7 44	4444/5397	– unter d. Burg	23 1 31	3479/5343
			–, Kr. Pfaffenhofen a.d. Ilm	18 1 48	4473/5393	Zimmerschied	21 3 33	3413/5580
			–, Kr. Regen	18 2 45	4583/5419	Zimmersrode	16 2 53	3516/5652
			–, Kr. Riedenburg	18 3 44	4471/5427	Zingsheim	14 4 37	2546/5597
			–, Kr. Schweinfurt	18 6 51	3589/5551	Zinhain	21 3 31	3424/5612
			–, Markt, Kr. Münchberg	18 4 41	4487/5555	Zinse	14 8 43	3444/5652
			– (Mosel), Stadt	21 1 41	2585/5544	Zinst	18 3 36	4495/5529
			– unter Aichelberg	17 1 36	3542/5391	Zinzendorf	18 3 43	4534/5427
			– Weierbach	22 2 41	3425/5372	Zinzenzell	18 2 31	4542/5438
			Zella	16 2 69	3517/5637	Zipplingen	17 1 31	3603/5422
			Zellhausen	16 1 34	3499/5542	Zips	18 4 43	4470/5516
			Zellingen	18 6 42	3558/5528	Zirgesheim	18 7 33	3413/5399
			Zeltingen-Rachtig	21 2 31	2572/5536	Zirkenbach	16 2 55	3545/5598
			Zemmer	21 2 36	2550/5528	Zirndorf, Stadt	18 5 36	4424/5479
			Zenching	18 2 38	4560/5457	Ziswigen	18 7 46	4396/5407
			Zendscheid	21 2 34	2543/5552	Zizenhausen	22 1 44	3500/5304
			Zennern	16 2 53	3521/5663	Zizishausen	17 1 43	3526/5389
			Zentbechhofen	18 4 36	4420/5514	Zöbigen	17 1 31	3597/5422
			Zenting	18 2 35	4592/5407	Zöschingen	18 7 32	3597/5393
			Zepfenhan	23 1 40	3479/5339	Zogenweiler	23 1 38	3538/5300
			Zeppelinheim	16 1 34	3472/5544	Zoggendorf	18 4 34	4439/5526
			Zeppenfeld	14 8 39	3431/5627	Zollenreute	23 1 38	3548/5310
			Zerf	21 2 35	2550/5496	Zolling	18 1 39	4483/5368
			Zermüllen	21 1 37	2565/5574	Zoltingen	18 7 32	4391/5400
			Zernien	13 3 33	4426/5882	Zons, Stadt	14 1 34	2559/5665
			Zersen	13 1 33	3520/5783	Zorge, Flecken	13 7 36	4406/5723
			Zeselberg	21 5 40	3398/5468	–, Forst	13 7 36	4407/5723
			Zetel	13 8 33	3431/5921	Zorn	16 3 92	3423/5559
			Zettingen	21 1 34	2585/5566	Zorneding	18 1 37	4487/5328
			Zettlitz, Kr. Lichtenfels	18 4 40	4442/5558	Zornheim	21 4 33	3445/5528

Zotzenbach – Zylflich

Gemeinde	Kenn- ziffer	Koordinaten- schlüssel	Gemeinde	Kenn- ziffer	Koordinaten- schlüssel	Gemeinde	Kenn- ziffer	Koordinaten- schlüssel
Zotzenbach	16 1 22	3483/5495	Zusamaltheim	18 7 49	4399/5378	Zwergau	18 3 36	4498/5526
Zotzenheim	21 4 32	3426/5526	Zusamzell	18 7 49	4397/5373	Zwergen	16 2 58	3520/5705
Zoznegg	22 1 44	3503/5307	Zusenhofen	22 2 41	3427/5379	Zwernberg	18 5 32	3592/5442
Zuchering	18 1 42	4456/5397	Zusmarshausen, Markt . .	18 7 31	4396/5364	Zwesten	16 2 53	3512/5657
Zückshut	18 4 31	4423/5537	Zußdorf	23 1 38	3533/5301	Zwiefalten	23 1 37	3534/5344
Züllighoven	14 3 32	2582/5609	Zusum-Rettingen	18 7 33	4409/5396	Zwiefaltendorf	23 1 34	3539/5342
Zülpich, Stadt	14 3 33	2546/5617	Zuzenhausen	17 2 38	3487/5462	Zwiesel, Stadt	18 2 45	4590/5432
Züntersbach	16 3 91	3552/5575	Zweibrücken, Stadt	21 5 18	2599/5458	Zwieselberg	18 7 35	4401/5279
Zürbach	21 3 34	3416/5602	Zweidorf	13 7 31	3594/5800	Zwingenberg, Kr. Mosbach	17 2 36	3502/5475
Züsch	21 2 36	2572/5502	Zweifall	14 4 36	2518/5620	–, Stadt, Kr. Bergstraße	16 1 22	3472/5509
Züschen, Kr. Brilon	14 8 33	3469/5669	Zweifelscheid	21 2 32	2517/5544	Zwischenahn, Bad	13 8 31	3433/5895
–, Stadt, Kr. Waldeck . . .	16 2 65	3516/5672	Zweifelsheim	18 4 36	4415/5490	Zwischenbergen	13 6 31	3412/5916
Züttlingen	17 1 38	3524/5462	Zweiflingen	17 1 44	3537/5457	Zylflich	14 1 36	2498/5743
Zunsweiler	22 2 41	3422/5366	Zwerchstraß	18 7 33	4413/5421			
Zunzingen	22 2 39	3399/5299	Zwerenberg	23 1 33	3470/5389			

D.

**Anhang: Sitz der Verwaltung der Länder, größeren und kleineren
Verwaltungsbezirke des Bundesgebietes**

**Sitz der Verwaltungen der Länder,
größeren und kleineren Verwaltungsbezirke des Bundesgebietes**

Gebiet	Sitz der Verwaltung	Gebiet	Sitz der Verwaltung
--------	---------------------	--------	---------------------

a) Länder und größere Verwaltungsbezirke

Schleswig-Holstein	Kiel	Reg.-Bez. Kassel	Kassel
		" " Wiesbaden	Wiesbaden
Hamburg	Hamburg	Württemberg-Baden	Stuttgart
Niedersachsen	Hannover	Lds.-Bez. Württemberg	Stuttgart
Reg.-Bez. Hannover	Hannover	" " Baden	Karlsruhe
" " Hildesheim	Hildesheim	Bayern	München
" " Lüneburg	Lüneburg	Reg.-Bez. Oberbayern	München
" " Stade	Stade	" " Niederbayern	Regensburg
" " Osnabrück	Osnabrück	" " Oberpfalz	Regensburg
" " Aurich	Aurich	" " Oberfranken	Bayreuth
Verw.-Bez. Braunschweig	Braunschweig	" " Mittelfranken	Ansbach
" " Oldenburg	Oldenburg	" " Unterfranken	Würzburg
Nordrhein-Westfalen	Düsseldorf	" " Schwaben	Augsburg
Reg.-Bez. Düsseldorf	Düsseldorf	Rheinland-Pfalz	Mainz
" " Köln	Köln	Reg.-Bez. Koblenz	Koblenz
" " Aachen	Aachen	" " Trier	Trier
" " Münster	Münster	" " Montabaur	Montabaur
" " Detmold	Detmold	" " Rheinhessen	Mainz
" " Arnsberg	Arnsberg	" " Pfalz	Neustadt a.d. Weinstraße
Bremen	Bremen	Baden	Freiburg
Hessen	Wiesbaden	Württemberg-Hohenzollern	Tübingen
Reg.-Bez. Darmstadt	Darmstadt		

b) Kleinere Verwaltungsbezirke

Soweit sich der Sitz der Kreisverwaltung mit dem Kreisnamen deckt, sind Angaben nicht mit aufgenommen worden. In diesen Fällen ist in der "Übersicht über Verwaltungseinteilung, Fläche, usw.", Seite 1 - 13 nachzuschlagen.

Schleswig-Holstein		Reg.-Bez. Hildesheim	
Ldkr. Eiderstedt	Tönning	Ldkr. Hildesheim-Marienburg	Hildesheim
" Hzt. Lauenburg	Ratzeburg	" Münden	Münden (Hann.-Münden)
" Norderdithmarschen	Heide	" Zellerfeld	Clausthal-Zellerfeld
" Segeberg	Bad Segeberg	Reg.-Bez. Lüneburg	
" Steinburg	Itzehoe	Ldkr. Lüchow-Dannenberg	Dannenberg
" Stormarn	Bad Oldesloe	" Harburg	Winsen/Luhe
" Süderdithmarschen	Meldorf	" Uelzen	Oldenstadt
" Südtondern	Niebüll		
Niedersachsen		Reg.-Bez. Stade	
Reg.-Bez. Hannover		Ldkr. Land Hadeln	Otterndorf
Ldkr. Grfsch. Diepholz	Diepholz	" Osterholz	Osterholz-Scharmbeck
" Grfsch. Hoya	Syke	" Rotenburg	Rotenburg (Hann.)
" Grfsch. Schaumburg	Rinteln	Reg.-Bez. Osnabrück	
" Nienburg	Nienburg/Weser	Ldkr. Aschendorf-Hümmling	Aschendorf
" Schaumburg-Lippe	Stadthagen	" Grfsch. Bentheim	Nordhorn

Gebiet	Sitz der Verwaltung	Gebiet	Sitz der Verwaltung
Verw.-Bez. Braunschweig		Ldkr. Fritzlar-Homberg	Fritzlar
Ldkr. Gandersheim	Bad Gandersheim	" Marburg	Marburg a.d. Lahn
" Blankenburg (Restkreis)	Braunlage	" Rotenburg	Rotenburg a.d. Fulda
		" Waldeck	Korbach
Verw.-Bez. Oldenburg		Reg.-Bez. Wiesbaden	
Ldkr. Ammerland	Westerstede	Ldkr. Dillkreis	Dillenburg
" Friesland	Jever	" Hanau	Hanau a.M.
" Wesermarsch	Brake	" Limburg	Limburg a.d. Lahn
		" Main-Taunus-Kreis	Frankfurt a.M.
		" Oberlahnkreis	Weilburg
		" Obertaunuskreis	Bad Homburg v.d. Höhe
		" Rheingaukreis	Rüdesheim a. Rhein
		" Untertaunuskreis	Bad Schwalbach
Nordrhein-Westfalen			
Reg.-Bez. Düsseldorf		Württemberg-Baden	
Ldkr. Düsseldorf-Mettmann	Mettmann	Lds.-Bez. Württemberg	
" Kempen-Krefeld	Kempen	Ldkr. Mergentheim	Bad Mergentheim
" Rees	Wesel		
" Rhein-Wupper-Kreis	Opladen		
"			
Reg.-Bez. Köln		Rheinland-Pfalz	
Ldkr. Oberbergischer Kreis	Gummersbach	Reg.-Bez. Koblenz	
" Rhein.-Bergischer Kreis	Bergisch-Gladbach	Ldkr. Kreuznach	Bad Kreuznach
" Siegburg	Siegburg		
		Reg.-Bez. Trier	
Reg.-Bez. Aachen		Ldkr. Bernkastel	Bernkastel-Kues
Ldkr. Selfkantkreis Geilen-			
kirchen-Heinsberg	Geilenkirchen	Reg.-Bez. Montabaur	
		Ldkr. Oberwesterwaldkreis	Westerburg
Reg.-Bez. Münster		" Unterlahnkreis	Diez
Ldkr. Münster	Münster i.W.	" Unterwesterwaldkreis	Montabaur
" Steinfurt	Burgsteinfurt		
Reg.-Bez. Detmold		Reg.-Bez. Rheinhessen	
Ldkr. Halle	Halle i.W.	Ldkr. Mainz	Oppenheim
Reg.-Bez. Arnsberg		Baden	
Ldkr. Ennepe-Ruhr-Kreis	Schwelm	Ehem. Ldskom.-Bez. Freiburg	
" Wittgenstein	Berleburg	Ldkr. Kehl	Reichen
Hessen		Württemberg-Hohenzollern	
Reg.-Bez. Darmstadt		Ldkr. Biberach	Biberach a.d. Riß
Ldkr. Bergstraße	Heppenheim a.d. Bergstr.		
" Offenbach	Offenbach a.M.		
Reg.-Bez. Kassel			
Ldkr. Frankenberg	Frankenberg-Eder		

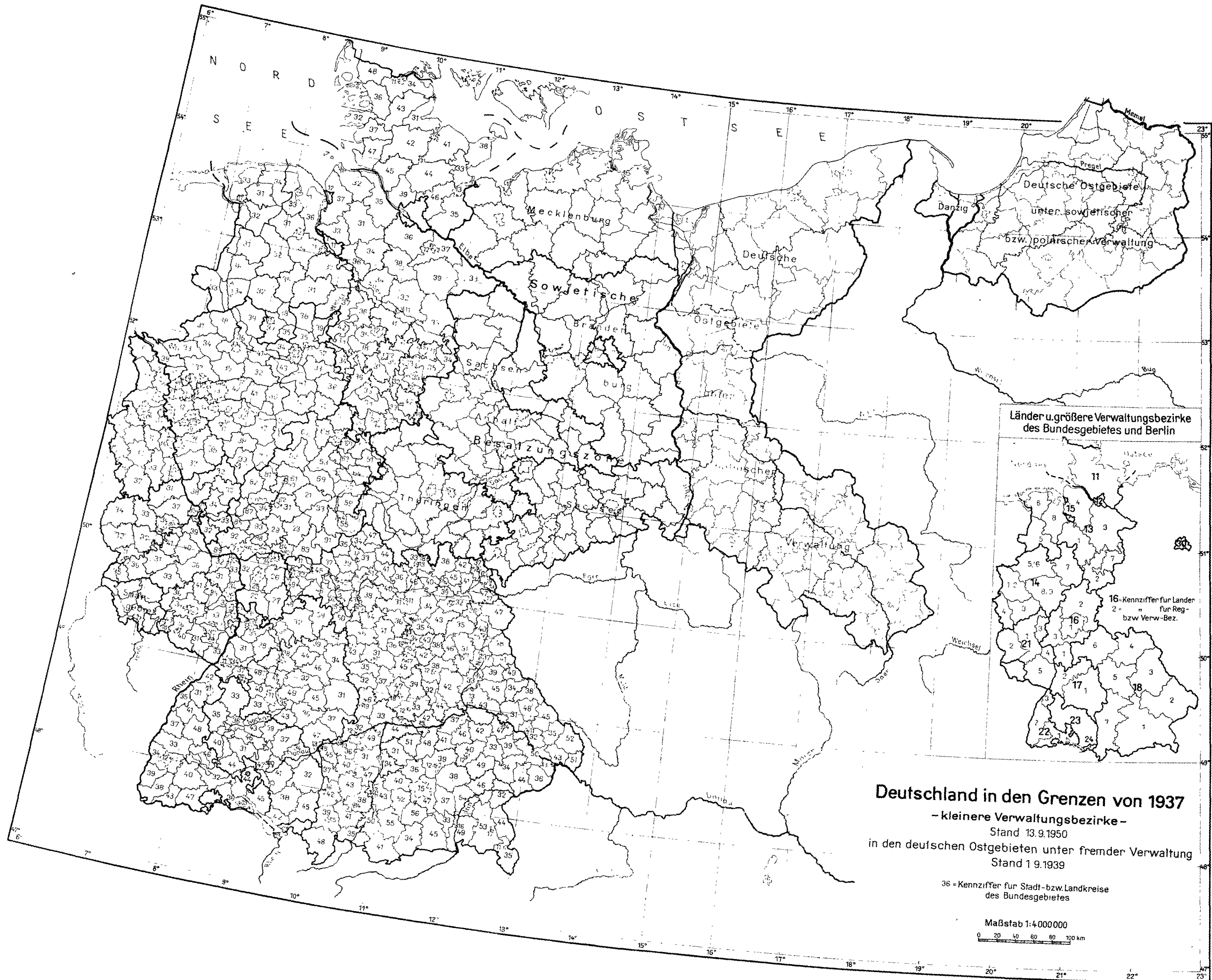

Deutschland in den Grenzen von 1937
 - kleinere Verwaltungsbezirke -
 Stand 13.9.1950
 in den deutschen Ostgebieten unter fremder Verwaltung
 Stand 1.9.1939

36 - Kennziffer für Stadt- bzw. Landkreise
 des Bundesgebietes

Maßstab 1:4.000.000
 0 20 40 60 80 100 km

Kartographie u. Druck:
 Amt für Landeskunde

STATISTIK DER BUNDESREPUBLIK DEUTSCHLAND

In dieser Reihe, die eine Fortsetzung der vom Statistischen Reichsamt herausgegebenen „Statistik des Deutschen Reiches“ darstellt, erscheinen die maßgebenden Quellenveröffentlichungen des Statistischen Bundesamtes aus allen Gebieten der Statistik in Form abgeschlossener Bände

Folgende Bände der Reihe „Statistik der Bundesrepublik Deutschland“ sind bisher erschienen:

Band Nr.	Titel der Veröffentlichung	Umfang in Seiten	Preis in DM
1	Ausgaben und Einnahmen der Staatlichen Verwaltung für das Rechnungsjahr 1947/48 (Vereinigtes Wirtschaftsgebiet / Britische Zone / Länder) Teil 1: Gesamtergebnisse	54	3.—
2	Ausgaben und Einnahmen der Staatlichen Verwaltung für das Rechnungsjahr 1947 (Vereinigtes Wirtschaftsgebiet / Britische Zone / Länder) Teil 2: Gliederung nach Ländern	88	5.—
3	Die kommunalen Finanzen im Rechnungsjahr 1948 (Teil 1) (Teil 2 erschien als Band 17 dieser Reihe s. d.)	52	4.—
4	Ausgaben und Einnahmen der Staatlichen Verwaltung (Vereinigtes Wirtschaftsgebiet und Länder) DM-Abschnitt des Rechnungsjahres 1948	160	8.—
5	Das Arbeitsgebiet des Statistischen Bundesamtes (mit Verzeichnissen der Statistiken, der Veröffentlichungen und des Inhalts von „Wirtschaft und Statistik“) Stand Mitte 1950	42	3.—
6	Die Seeschifffahrt im Jahre 1948	90	6.—
7	Die Binnenschifffahrt im Jahre 1948	104	6.—
8	Die Seeschifffahrt im Jahre 1949	100	6.—
9	Die Binnenschifffahrt im Jahre 1949	108	6.—
11—16	Handwerkszählung vom 30. 9. 1949 Gesamtbezugspreis für alle 6 Bände von denen der letzte noch in Vorbereitung ist		35.—
11	Betriebe, Beschäftigte und Umsätze des Handwerks nach Handwerksgruppen und -zweigen in den Ländern des Bundesgebietes (Band 1 der Handwerkszählung)	72	6.—
12	Betriebe, Beschäftigte, Umsätze, Löhne und Gehälter sowie Antriebsmaschinen nach Betriebsgrößenklassen Bundesgebiet, Schleswig-Holstein, Hamburg, Niedersachsen, Nordrhein-Westfalen und Bremen (Band 2 der Handwerkszählung)	304	8.—
13	Betriebe, Beschäftigte, Umsätze, Löhne und Gehälter sowie Antriebsmaschinen nach Betriebsgrößenklassen Hessen, Württemberg-Baden, Bayern, Rheinland-Pfalz, Baden, Württemberg-Hohenzollern, Kreis Lindau (Band 3 der Handwerkszählung)	335	8.—
14	Beschäftigte nach der Stellung im Betrieb und Umsatz im Handwerk (Band 4 der Handwerkszählung)	164	7.—
15	Handwerkliche Nebenbetriebe und Verbindung des Handwerks mit anderen wirtschaftlichen Tätigkeiten, Betriebsräume, Alter und Altersversorgung der Betriebsinhaber, Innungszugehörigkeit. Das Handwerk in den Stadt- und Landkreisen (Band 5 der Handwerkszählung)	262	6.—
17	Die kommunalen Finanzen im Rechnungsjahr 1948 (DM-Abschnitt) Teil 2 (Teil 1 erschien als Band 3 dieser Reihe s. d.)	240	12.—
18	Die kommunalen Finanzen im Rechnungsjahr 1949 Teil 1: Einnahmen und Ausgaben nach Einzelplänen (Vorläufige Ergebnisse) (Teil 2 wird als Band 19 dieser Reihe erscheinen)	174	8.—
20	Die Umstellungsgrundschulden am 31. 3. 1950	40	3.50
22	Bodenbenutzung in den land- und forstwirtschaftlichen Betrieben, Heft 1 (Ergebnisse der Landwirtschaftlichen Betriebszählung vom 22. 5. 1949)	228	11.—
24	Viehhaltung in den land- und forstwirtschaftlichen Betrieben, Heft 1 (Ergebnisse der landwirtschaftlichen Betriebszählung vom 22. 5. 1949)	226	10.—
28	Bodenbenutzung und Ernte 1948/49	164	10.—
29	Die Viehwirtschaft 1948/49	204	15.—
30	Pflanzenbestände in Baumschulen (Erhebung vom September 1950)	34	5.—
32	Alphabetisches Gemeindeverzeichnis für die Bundesrepublik Deutschland (Vorläufiges Ergebnis nach der Volkszählung vom 13. 9. 1950)	134	5.—
51	Das Bauhauptgewerbe Juli 1950	147	7.50
52	Die Schulden von Bund, Ländern und Gemeinden am 31. 3. 1950	54	4.—
64	Die Viehwirtschaft 1950	52	4.—
67	Die Binnenschifffahrt im Jahre 1950	198	8.—

W. KOHLHAMMER VERLAG STUTTGART UND KÖLN