

Wahlen in Bayern 2025

Wahl zum 21. Deutschen Bundestag in Bayern am 23. Februar 2025

Bundestagswahl in Bayern
1949 bis 2025



B VII 1-4/Z 2025
Hrsg. im April 2025
Bestellnr. B7143C 202551

Zeichenerklärung

- 0 mehr als nichts, aber weniger als die Hälfte der kleinsten in der Tabelle nachgewiesenen Einheit
- nichts vorhanden oder keine Veränderung
- / keine Angaben
- Zahlenwert unbekannt, geheimzuhalten oder nicht rechenbar
- X Tabellenfach gesperrt, da Aussage nicht sinnvoll
- ... Aussagewert eingeschränkt wegen fehlender regionaler oder zeitlicher Vergleichbarkeit

Einheiten und Benennungen

- % Prozent
- %-P. Prozentpunkte (Differenz zweier Prozentzahlen)
Prozentpunkte werden aus den ungerundeten Anteilswerten der beiden in den Vergleich eingehenden Zeitpunkte errechnet und dann jeweils mit einer gerundeten Nachkommastelle ausgewiesen.
Diese Veränderung in Prozentpunkten kann daher von der Differenz zwischen den ausgewiesenen (und auf der ersten Nachkommastelle gerundeten) Anteilswerten in Prozent (Prozentanteile) abweichen.

Auf- und Abrunden

Im Allgemeinen ist ohne Rücksicht auf die Endsummen auf- bzw. abgerundet worden. Deshalb können sich bei der Summierung von Einzelangaben geringfügige Abweichungen zu den ausgewiesenen Endsummen ergeben. Bei der Aufgliederung der Gesamtheit in Prozent kann die Summe der Einzelwerte wegen Rundens vom Wert 100 % abweichen. Eine Abstimmung auf 100 % erfolgt im Allgemeinen nicht.

Länderkürzel

Bund	Bundesgebiet
BW	Baden-Württemberg
BY	Bayern
BB	Brandenburg
BE	Berlin
HB	Bremen
HE	Hessen
HH	Hamburg
MV	Mecklenburg-Vorpommern
NI	Niedersachsen
NW	Nordrhein-Westfalen
RP	Rheinland-Pfalz
SH	Schleswig-Holstein
SL	Saarland
SN	Sachsen
ST	Sachsen-Anhalt
TH	Thüringen

Impressum

Statistische Berichte

bieten in tabellarischer Form neuestes Zahlenmaterial der jeweiligen Erhebung. Dieses wird, soweit erforderlich, methodisch erläutert und kurz kommentiert.

Herausgeber, Druck und Vertrieb

Bayerisches Landesamt für Statistik
Nürnberger Straße 95
90762 Fürth

Papier

Gedruckt auf umweltfreundlichem Papier, chlorfrei gebleicht.

Vertrieb

E-Mail vertrieb@statistik.bayern.de
Telefon 0911 98208-6311
Telefax 0911 98208-96638

Auskunftsdienst

E-Mail info@statistik.bayern.de
Telefon 0911 98208-6563
Telefax 0911 98208-96563

© **Bayerisches Landesamt für Statistik, Fürth 2025**
Vervielfältigung und Verbreitung, auch auszugsweise, mit Quellenangabe gestattet.

Hinweis: Diese Druckschrift wird im Rahmen der Öffentlichkeitsarbeit der Bayerischen Staatsregierung herausgegeben. Sie darf weder von Parteien noch von Wahlwerbern oder Wahlhelfern im Zeitraum von fünf Monaten vor einer Wahl zum Zwecke der Wahlwerbung verwendet werden. Dies gilt für Landtags-, Bundestags-, Kommunal- und Europawahlen. Missbräuchlich ist während dieser Zeit insbesondere die Verteilung auf Wahlveranstaltungen, an Informationsständen der Parteien sowie das Einlegen, Aufdrucken und Aufkleben parteipolitischer Informationen oder Werbemittel. Untersagt ist gleichfalls die Weitergabe an Dritte zum Zwecke der Wahlwerbung. Auch ohne zeitlichen Bezug zu einer bevorstehenden Wahl darf die Druckschrift nicht in einer Weise verwendet werden, die als Parteinahme der Staatsregierung zugunsten einzelner politischer Gruppen verstanden werden könnte. Den Parteien ist es gestattet, die Druckschrift zur Unterrichtung ihrer eigenen Mitglieder zu verwenden.

Inhaltsverzeichnis

Vorbemerkungen	4
-----------------------------	----------

Tabellen und Abbildungen

Bundestagswahlen in Bayern seit 1949

1 Wahlberechtigte und Stimmen	
Bayern	5
Oberbayern	8
Niederbayern	11
Oberpfalz	14
Oberfranken	17
Mittelfranken	20
Unterfranken	23
Schwaben	26
Stimmenergebnisse der sonstigen Wahlvorschläge in Bayern.....	29
2 Sitzverteilung	37

Wahlbeteiligung, Briefwahlanteil und Zweitstimmenergebnisse der Bundestagswahlen in Bayern seit 1949

Abb. 1	Bayern	39
Abb. 2	Oberbayern	39
Abb. 3	Niederbayern	40
Abb. 4	Oberpfalz	40
Abb. 5	Oberfranken	41
Abb. 6	Mittelfranken	41
Abb. 7	Unterfranken	42
Abb. 8	Schwaben	42

Vorbemerkungen

Wahlvorschläge

Kurzbezeichnung oder in dieser Veröffentlichung verwendete Abkürzung	Name
AfD	Alternative für Deutschland
BP	Bayernpartei
CSU	Christlich-Soziale Union in Bayern e.V.
Die Linke	Die Linke (2005: Die Linke., Die Linkspartei.PDS; 1990 bis 2002: PDS, Partei des Demokratischen Sozialismus)
FDP	Freie Demokratische Partei
GB/BHE	Gesamtdeutscher Block/Block der Heimatvertriebenen und Entrechteten
GRÜNE	BÜNDNIS90/DIE GRÜNEN
SPD	Sozialdemokratische Partei Deutschlands
WAV	Wirtschaftliche Aufbau-Vereinigung

Bundestagswahlen in Bayern seit 1949

1. Wahlberechtigte und Stimmen - Gebietsstand bei der jeweiligen Wahl -

Wahlberechtigte, Wähler und Wahlbeteiligung

Bayern

Wahltag	Wahlberechtigte			Wähler					Wahl- beteiligung in %
	insgesamt	davon		insgesamt	davon haben abgestimmt				
		ohne Wahlschein	mit Wahlschein		im Wahllokal		mit Briefwahl		
					ohne Wahlschein	mit Wahlschein	Anzahl	%	
14.08.1949	5 984 175	5 807 382	176 793	4 851 576	4 699 746	151 830	x	x	81,1
06.09.1953	6 134 820 ¹⁾	5 903 025	214 350	5 263 817	5 032 022	231 795 ¹⁾	x	x	85,8
15.09.1957	6 240 499	5 913 527	326 972	5 470 347	5 171 539	41 850	256 958	4,7	87,7
17.09.1961	6 551 728	6 170 693	381 035	5 714 545	5 357 082	34 466	322 997	5,7	87,2
19.09.1965	6 752 380	6 287 794	464 586	5 803 004	5 365 992	28 692	408 320	7,0	85,9
28.09.1969	6 851 646	6 382 478	469 168	5 837 724	5 393 027	24 132	420 565	7,2	85,2
19.11.1972	7 375 146	6 783 639	591 507	6 626 216	6 061 076	16 339	548 801	8,3	89,8
03.10.1976	7 547 820	6 780 926	766 894	6 764 839	6 031 806	16 285	716 748	10,6	89,6
05.10.1980	7 827 420	6 841 187	986 233	6 854 780	5 913 221	10 073	931 486	13,6	87,6
06.03.1983	8 012 989	7 163 755	849 234	7 020 065	6 206 604	14 283	799 178	11,4	87,6
25.01.1987	8 320 069	7 426 654	893 415	6 796 701	5 939 135	12 860	844 706	12,4	81,7
02.12.1990	8 623 570	7 765 044	858 526	6 419 744	5 604 112	9 056	806 576	12,6	74,4
16.10.1994	8 767 500	7 742 094	1 025 406	6 744 161	5 762 592	6 869	974 700	14,5	76,9
27.09.1998	8 875 328	7 377 010	1 498 318	7 026 811	5 589 138	7 295	1 430 378	20,4	79,2
22.09.2002	9 101 493	7 358 514	1 742 979	7 416 233	5 729 301	5 595	1 681 337	22,7	81,5
18.09.2005	9 222 560	7 628 503	1 594 057	7 181 842	5 645 752	6 182	1 529 908	21,3	77,9
27.09.2009	9 382 583	7 349 121	2 033 462	6 720 532	4 759 174	6 637	1 954 721	29,1	71,6
22.09.2013	9 472 738	6 988 055	2 484 683	6 633 726	4 279 891	9 091	2 344 744	35,3	70,0
24.09.2017	9 522 371	6 629 989	2 892 382	7 441 006	4 654 451	13 238	2 773 317	37,3	78,1
26.09.2021	9 517 664	4 537 450	4 980 214	7 608 980	2 838 383	22 294	4 748 303	62,4	79,9
23.02.2025	9 481 659	5 115 118	4 366 541	7 996 557	3 800 422	24 409	4 171 726	52,2	84,3

¹⁾ Einschl. Wahlscheinwähler anderer Bundesländer.

Noch: Bundestagswahlen in Bayern seit 1949

Noch: 1. Wahlberechtigte und Stimmen

- Gebietsstand bei der jeweiligen Wahl -

Erststimmen (Wahlkreisstimmen)

Bayern

Wahltag	Einheit	Abgegebene Stimmen			Von den gültigen Stimmen entfielen auf					
		insgesamt	davon		CSU	AfD	GRÜNE	SPD	Die Linke	Sonstige
			ungültige	gültige						
14.08.1949 ¹⁾	Anzahl	x	x	x	x	x	x	x	x	x
	%	x	x	x	x	x	x	x	x	x
06.09.1953 ..	Anzahl	5 263 817	190 172	5 073 645	2 450 286	x	x	1 214 391	x	1 408 968
	%	x	3,6	100	48,3	x	x	23,9	x	27,8
15.09.1957 ..	Anzahl	5 470 347	166 983	5 303 364	3 068 418	x	x	1 332 056	x	902 890
	%	x	3,1	100	57,9	x	x	25,1	x	17,0
17.09.1961 ..	Anzahl	5 714 545	136 235	5 578 310	3 104 742	x	x	1 690 099	x	783 469
	%	x	2,4	100	55,7	x	x	30,3	x	14,0
19.09.1965 ..	Anzahl	5 803 004	164 676	5 638 328	3 204 648	x	x	1 913 778	x	519 902
	%	x	2,8	100	56,8	x	x	33,9	x	9,2
28.09.1969 ..	Anzahl	5 837 724	158 592	5 679 132	3 094 176	x	x	2 040 198	x	544 758
	%	x	2,7	100	54,5	x	x	35,9	x	9,6
19.11.1972 ..	Anzahl	6 626 216	97 596	6 528 620	3 620 625	x	x	2 572 250	x	335 745
	%	x	1,5	100	55,5	x	x	39,4	x	5,1
03.10.1976 ..	Anzahl	6 764 839	82 213	6 682 626	4 008 514	x	x	2 249 609	x	424 503
	%	x	1,2	100	60,0	x	x	33,7	x	6,4
05.10.1980 ..	Anzahl	6 854 780	110 102	6 744 678	3 941 365	x	124 069	2 252 449	x	426 795
	%	x	1,6	100	58,4	x	1,8	33,4	x	6,3
06.03.1983 ..	Anzahl	7 020 065	78 491	6 941 574	4 318 800	x	274 522	2 096 722	x	251 530
	%	x	1,1	100	62,2	x	4,0	30,2	x	3,6
25.01.1987 ..	Anzahl	6 796 701	90 817	6 705 884	3 859 244	x	491 060	1 912 139	x	443 441
	%	x	1,3	100	57,6	x	7,3	28,5	x	6,6
02.12.1990 ..	Anzahl	6 419 744	80 145	6 339 599	3 423 904	x	343 930	1 748 868	182	822 715
	%	x	1,2	100	54,0	x	5,4	27,6	0,0	13,0
16.10.1994 ..	Anzahl	6 744 161	68 285	6 675 876	3 657 627	x	402 398	2 050 292	15 120	550 439
	%	x	1,0	100	54,8	x	6,0	30,7	0,2	8,2
27.09.1998 ..	Anzahl	7 026 811	72 499	6 954 312	3 602 472	x	318 716	2 476 923	22 599	533 602
	%	x	1,0	100	51,8	x	4,6	35,6	0,3	7,7
22.09.2002 ..	Anzahl	7 416 233	101 572	7 314 661	4 311 178	x	431 884	2 128 729	44 438	398 432
	%	x	1,4	100	58,9	x	5,9	29,1	0,6	5,4
18.09.2005 ..	Anzahl	7 181 842	115 273	7 066 569	3 889 990	x	449 976	1 960 561	201 865	564 177
	%	x	1,6	100	55,0	x	6,4	27,7	2,9	8,0
27.09.2009 ..	Anzahl	6 720 532	94 735	6 625 797	3 191 000	x	675 888	1 331 177	386 476	1 041 256
	%	x	1,4	100	48,2	x	10,2	20,1	5,8	15,7
22.09.2013 ..	Anzahl	6 633 726	62 423	6 571 303	3 544 079	146 714	505 800	1 443 710	225 218	705 782
	%	x	0,9	100	53,9	2,2	7,7	22,0	3,4	10,7
24.09.2017 ..	Anzahl	7 441 006	69 317	7 371 689	3 255 487	773 542	661 356	1 336 404	384 368	960 532
	%	x	0,9	100	44,2	10,5	9,0	18,1	5,2	13,0
26.09.2021 ..	Anzahl	7 608 980	55 864	7 553 116	2 788 048	634 098	1 023 735	1 316 303	187 530	1 603 402
	%	x	0,7	100	36,9	8,4	13,6	17,4	2,5	21,2
23.02.2025 ..	Anzahl	7 996 557	47 357	7 949 200	3 272 064	1 384 631	969 735	1 016 841	366 149	939 780
	%	x	0,6	100	41,2	17,4	12,2	12,8	4,6	11,8

¹⁾ 1949 hatte der Wähler nur eine Stimme.

Noch: Bundestagswahlen in Bayern seit 1949

Noch: 1. Wahlberechtigte und Stimmen

- Gebietsstand bei der jeweiligen Wahl -

Zweitstimmen (Landeslistenstimmen)

Bayern

Wahltag	Einheit	Abgegebene Stimmen			Von den gültigen Stimmen entfielen auf					
		insgesamt	davon		CSU	AfD	GRÜNE	SPD	Die Linke	Sonstige
			ungültige	gültige						
14.08.1949 ¹⁾	Anzahl	4 851 576	123 953	4 727 623	1 380 448	x	x	1 075 416	x	2 271 759
	%	x	2,6	100	29,2	x	x	22,7	x	48,1
06.09.1953 ..	Anzahl	5 263 817	190 261	5 073 556	2 427 387	x	x	1 184 262	x	1 461 907
	%	x	3,6	100	47,8	x	x	23,3	x	28,8
15.09.1957 ..	Anzahl	5 470 347	196 706	5 273 641	3 015 892	x	x	1 394 811	x	862 938
	%	x	3,6	100	57,2	x	x	26,4	x	16,4
17.09.1961 ..	Anzahl	5 714 545	227 583	5 486 962	3 014 471	x	x	1 652 642	x	819 849
	%	x	4,0	100	54,9	x	x	30,1	x	14,9
19.09.1965 ..	Anzahl	5 803 004	161 513	5 641 491	3 136 506	x	x	1 869 467	x	635 518
	%	x	2,8	100	55,6	x	x	33,1	x	11,3
28.09.1969 ..	Anzahl	5 837 724	107 236	5 730 488	3 115 652	x	x	1 983 020	x	631 816
	%	x	1,8	100	54,4	x	x	34,6	x	11,0
19.11.1972 ..	Anzahl	6 626 216	62 426	6 563 790	3 615 183	x	x	2 483 136	x	465 471
	%	x	0,9	100	55,1	x	x	37,8	x	7,1
03.10.1976 ..	Anzahl	6 764 839	51 144	6 713 695	4 027 499	x	x	2 201 692	x	484 504
	%	x	0,8	100	60,0	x	x	32,8	x	7,2
05.10.1980 ..	Anzahl	6 854 780	68 415	6 786 365	3 908 459	x	89 322	2 220 953	x	567 631
	%	x	1,0	100	57,6	x	1,3	32,7	x	8,4
06.03.1983 ..	Anzahl	7 020 065	55 174	6 964 891	4 140 865	x	323 901	2 014 399	x	485 726
	%	x	0,8	100	59,5	x	4,7	28,9	x	7,0
25.01.1987 ..	Anzahl	6 796 701	57 714	6 738 987	3 715 827	x	518 122	1 816 885	x	688 153
	%	x	0,8	100	55,1	x	7,7	27,0	x	10,2
02.12.1990 ..	Anzahl	6 419 744	52 561	6 367 183	3 302 980	x	293 039	1 697 970	13 722	1 059 472
	%	x	0,8	100	51,9	x	4,6	26,7	0,2	16,6
16.10.1994 ..	Anzahl	6 744 161	51 158	6 693 003	3 427 196	x	419 763	1 983 979	36 575	825 490
	%	x	0,8	100	51,2	x	6,3	29,6	0,5	12,3
27.09.1998 ..	Anzahl	7 026 811	52 343	6 974 468	3 324 480	x	413 909	2 401 021	46 301	788 757
	%	x	0,7	100	47,7	x	5,9	34,4	0,7	11,3
22.09.2002 ..	Anzahl	7 416 233	53 619	7 362 614	4 315 080	x	562 483	1 922 551	49 515	512 985
	%	x	0,7	100	58,6	x	7,6	26,1	0,7	7,0
18.09.2005 ..	Anzahl	7 181 842	86 536	7 095 306	3 494 309	x	559 941	1 806 548	244 701	989 807
	%	x	1,2	100	49,2	x	7,9	25,5	3,4	14,0
27.09.2009 ..	Anzahl	6 720 532	68 496	6 652 036	2 830 238	x	719 265	1 120 018	429 371	1 553 144
	%	x	1,0	100	42,5	x	10,8	16,8	6,5	23,3
22.09.2013 ..	Anzahl	6 633 726	52 971	6 580 755	3 243 569	283 570	552 818	1 314 009	248 920	937 869
	%	x	0,8	100	49,3	4,3	8,4	20,0	3,8	14,3
24.09.2017 ..	Anzahl	7 441 006	47 796	7 393 210	2 869 688	916 300	722 116	1 130 931	450 803	1 303 372
	%	x	0,6	100	38,8	12,4	9,8	15,3	6,1	17,6
26.09.2021 ..	Anzahl	7 608 980	37 667	7 571 313	2 402 827	679 915	1 067 830	1 361 242	210 838	1 848 661
	%	x	0,5	100	31,7	9,0	14,1	18,0	2,8	24,4
23.02.2025 ..	Anzahl	7 996 557	24 503	7 972 054	2 964 028	1 515 731	957 435	920 675	456 935	1 157 250
	%	x	0,3	100	37,2	19,0	12,0	11,5	5,7	14,5

¹⁾ 1949 hatte der Wähler nur eine Stimme.

Noch: Bundestagswahlen in Bayern seit 1949

Noch: 1. Wahlberechtigte und Stimmen

- Gebietsstand bei der jeweiligen Wahl -

Wahlberechtigte, Wähler und Wahlbeteiligung

Oberbayern

Wahltag	Wahlberechtigte			Wähler					Wahl- beteiligung in %
	insgesamt	davon		insgesamt	davon haben abgestimmt				
		ohne Wahrschein	mit Wahrschein		im Wahllokal		mit Briefwahl		
					ohne Wahrschein	mit Wahrschein	Anzahl	%	
14.08.1949	1 636 632	1 569 889	66 743	1 261 353	1 200 590	60 763	x	x	77,1
06.09.1953	1 748 352 ¹⁾	1 646 292	70 319	1 425 991	1 323 931	102 060 ¹⁾	x	x	81,6
15.09.1957	1 794 566	1 690 106	104 460	1 513 139	1 417 338	9 941	85 860	5,7	84,3
17.09.1961	1 923 513	1 792 769	130 744	1 616 488	1 493 942	8 072	114 474	7,1	84,0
19.09.1965	2 021 277	1 864 896	156 381	1 682 205	1 534 765	7 069	140 371	8,3	83,2
28.09.1969	2 094 270	1 925 169	169 101	1 747 338	1 586 360	6 901	154 077	8,8	83,4
19.11.1972	2 306 905	2 107 590	199 315	2 067 893	1 877 193	6 187	184 513	8,9	89,6
03.10.1976	2 383 447	2 107 399	276 048	2 126 675	1 862 179	5 335	259 161	12,2	89,2
05.10.1980	2 482 107	2 119 911	362 196	2 166 405	1 820 436	3 463	342 506	15,8	87,3
06.03.1983	2 546 100	2 234 930	311 170	2 225 544	1 926 914	4 423	294 207	13,2	87,4
25.01.1987	2 696 511	2 360 762	335 749	2 195 716	1 873 278	3 510	318 928	14,5	81,4
02.12.1990	2 804 992	2 475 113	329 879	2 097 727	1 783 860	2 719	311 148	14,8	74,8
16.10.1994	2 830 243	2 412 924	417 319	2 173 529	1 774 634	2 516	396 379	18,2	76,8
27.09.1998	2 860 993	2 292 308	568 685	2 264 650	1 719 542	3 295	541 813	23,9	79,2
22.09.2002	2 965 339	2 315 759	649 580	2 444 098	1 815 271	2 149	626 678	25,6	82,4
18.09.2005	3 015 997	2 419 564	596 433	2 378 306	1 803 610	2 597	572 099	24,1	78,9
27.09.2009	3 120 856	2 373 555	747 301	2 289 918	1 569 377	3 256	717 285	31,3	73,4
22.09.2013	3 183 044	2 264 350	918 694	2 290 582	1 419 084	5 121	866 377	37,8	72,0
24.09.2017	3 221 629	2 163 406	1 058 223	2 564 939	1 546 083	7 454	1 011 402	39,4	79,6
26.09.2021	3 230 976	1 464 572	1 766 404	2 622 447	931 400	12 386	1 678 661	64,0	81,2
23.02.2025	3 238 288	1 669 495	1 568 793	2 749 528	1 241 502	14 524	1 493 502	54,3	84,9

¹⁾ Einschl. Wahrscheinwähler anderer Bundesländer.

Noch: Bundestagswahlen in Bayern seit 1949

Noch: 1. Wahlberechtigte und Stimmen

- Gebietsstand bei der jeweiligen Wahl -

Erststimmen (Wahlkreisstimmen)

Oberbayern

Wahltag	Einheit	Abgegebene Stimmen			Von den gültigen Stimmen entfielen auf					
		insgesamt	davon		CSU	AfD	GRÜNE	SPD	Die Linke	Sonstige
			ungültige	gültige						
14.08.1949 ¹⁾	Anzahl	x	x	x	x	x	x	x	x	x
	%	x	x	x	x	x	x	x	x	x
06.09.1953 ..	Anzahl	1 425 991	48 942	1 377 049	645 298	x	x	344 565	x	387 186
	%	x	3,4	100	46,9	x	x	25,0	x	28,1
15.09.1957 ..	Anzahl	1 513 139	54 318	1 458 821	778 105	x	x	367 665	x	313 051
	%	x	3,6	100	53,3	x	x	25,2	x	21,5
17.09.1961 ..	Anzahl	1 616 488	34 630	1 581 858	821 519	x	x	519 281	x	241 058
	%	x	2,1	100	51,9	x	x	32,8	x	15,2
19.09.1965 ..	Anzahl	1 682 205	48 853	1 633 352	866 003	x	x	600 290	x	167 059
	%	x	2,9	100	53,0	x	x	36,8	x	10,2
28.09.1969 ..	Anzahl	1 747 338	44 851	1 702 487	838 512	x	x	678 828	x	185 147
	%	x	2,6	100	49,3	x	x	39,9	x	10,9
19.11.1972 ..	Anzahl	2 067 893	26 870	2 041 023	1 078 620	x	x	832 495	x	129 908
	%	x	1,3	100	52,8	x	x	40,8	x	6,4
03.10.1976 ..	Anzahl	2 126 675	22 548	2 104 127	1 232 256	x	x	701 409	x	170 462
	%	x	1,1	100	58,6	x	x	33,3	x	8,1
05.10.1980 ..	Anzahl	2 166 405	32 654	2 133 751	1 200 332	x	41 372	714 407	x	177 640
	%	x	1,5	100	56,3	x	1,9	33,5	x	8,3
06.03.1983 ..	Anzahl	2 225 544	24 626	2 200 918	1 310 915	x	97 911	693 819	x	98 273
	%	x	1,1	100	59,6	x	4,4	31,5	x	4,5
25.01.1987 ..	Anzahl	2 195 716	28 734	2 166 982	1 219 337	x	195 674	588 559	x	163 412
	%	x	1,3	100	56,3	x	9,0	27,2	x	7,5
02.12.1990 ..	Anzahl	2 097 727	24 093	2 073 634	1 065 654	x	138 603	550 072	x	319 305
	%	x	1,1	100	51,4	x	6,7	26,5	x	15,4
16.10.1994 ..	Anzahl	2 173 529	20 087	2 153 442	1 185 873	x	151 063	604 982	6 401	205 123
	%	x	0,9	100	55,1	x	7,0	28,1	0,3	9,5
27.09.1998 ..	Anzahl	2 264 650	20 438	2 244 212	1 170 174	x	122 783	742 976	10 857	197 422
	%	x	0,9	100	52,1	x	5,5	33,1	0,5	8,8
22.09.2002 ..	Anzahl	2 444 098	29 298	2 414 800	1 394 940	x	163 689	697 407	18 491	140 273
	%	x	1,2	100	57,8	x	6,8	28,9	0,8	5,8
18.09.2005 ..	Anzahl	2 378 306	31 267	2 347 039	1 289 335	x	166 779	651 959	59 051	179 915
	%	x	1,3	100	54,9	x	7,1	27,8	2,5	7,7
27.09.2009 ..	Anzahl	2 289 918	27 467	2 262 451	1 074 422	x	269 877	451 934	106 562	359 656
	%	x	1,2	100	47,5	x	11,9	20,0	4,7	15,9
22.09.2013 ..	Anzahl	2 290 582	19 251	2 271 331	1 209 413	48 297	214 610	471 403	69 839	257 769
	%	x	0,8	100	53,2	2,1	9,4	20,8	3,1	11,3
24.09.2017 ..	Anzahl	2 564 939	19 642	2 545 297	1 093 732	251 017	284 006	436 938	128 467	351 137
	%	x	0,8	100	43,0	9,9	11,2	17,2	5,0	13,8
26.09.2021 ..	Anzahl	2 622 447	17 523	2 604 924	944 850	164 116	445 519	416 926	62 981	570 532
	%	x	0,7	100	36,3	6,3	17,1	16,0	2,4	21,9
23.02.2025 ..	Anzahl	2 749 528	14 123	2 735 405	1 127 792	375 115	456 570	346 340	124 810	304 778
	%	x	0,5	100	41,2	13,7	16,7	12,7	4,6	11,1

¹⁾ 1949 hatte der Wähler nur eine Stimme.

Noch: Bundestagswahlen in Bayern seit 1949

Noch: 1. Wahlberechtigte und Stimmen

- Gebietsstand bei der jeweiligen Wahl -

Zweitstimmen (Landeslistenstimmen)

Oberbayern

Wahltag	Einheit	Abgegebene Stimmen			Von den gültigen Stimmen entfielen auf					
		insgesamt	davon		CSU	AfD	GRÜNE	SPD	Die Linke	Sonstige
			ungültige	gültige						
14.08.1949 ¹⁾	Anzahl	1 261 353	21 992	1 239 361	284 520	x	x	272 349	x	682 492
	%	x	1,7	100	23,0	x	x	22,0	x	55,1
06.09.1953 ..	Anzahl	1 425 991	50 835	1 375 156	591 131	x	x	335 500	x	448 525
	%	x	3,6	100	43,0	x	x	24,4	x	32,6
15.09.1957 ..	Anzahl	1 513 139	46 003	1 467 136	763 048	x	x	438 185	x	265 903
	%	x	3,0	100	52,0	x	x	29,9	x	18,1
17.09.1961 ..	Anzahl	1 616 488	55 238	1 561 250	797 321	x	x	512 297	x	251 632
	%	x	3,4	100	51,1	x	x	32,8	x	16,1
19.09.1965 ..	Anzahl	1 682 205	39 405	1 642 800	847 357	x	x	589 562	x	205 881
	%	x	2,3	100	51,6	x	x	35,9	x	12,5
28.09.1969 ..	Anzahl	1 747 338	23 914	1 723 424	850 546	x	x	658 468	x	214 410
	%	x	1,4	100	49,4	x	x	38,2	x	12,4
19.11.1972 ..	Anzahl	2 067 893	14 744	2 053 149	1 081 821	x	x	793 716	x	177 612
	%	x	0,7	100	52,7	x	x	38,7	x	8,7
03.10.1976 ..	Anzahl	2 126 675	12 443	2 114 232	1 238 794	x	x	677 135	x	198 303
	%	x	0,6	100	58,6	x	x	32,0	x	9,4
05.10.1980 ..	Anzahl	2 166 405	18 124	2 148 281	1 196 547	x	29 311	687 670	x	234 753
	%	x	0,8	100	55,7	x	1,4	32,0	x	10,9
06.03.1983 ..	Anzahl	2 225 544	15 146	2 210 398	1 250 538	x	122 354	649 549	x	187 957
	%	x	0,7	100	56,6	x	5,5	29,4	x	8,5
25.01.1987 ..	Anzahl	2 195 716	15 555	2 180 161	1 162 850	x	208 582	540 269	x	268 460
	%	x	0,7	100	53,3	x	9,6	24,8	x	12,3
02.12.1990 ..	Anzahl	2 097 727	13 772	2 083 955	1 023 469	x	118 451	533 719	5 945	402 371
	%	x	0,7	100	49,1	x	5,7	25,6	0,3	19,3
16.10.1994 ..	Anzahl	2 173 529	13 330	2 160 199	1 105 185	x	163 481	571 505	14 855	305 173
	%	x	0,6	100	51,2	x	7,6	26,5	0,7	14,1
27.09.1998 ..	Anzahl	2 264 650	13 486	2 251 164	1 077 719	x	171 462	702 741	17 691	281 551
	%	x	0,6	100	47,9	x	7,6	31,2	0,8	12,5
22.09.2002 ..	Anzahl	2 444 098	14 597	2 429 501	1 399 370	x	251 219	579 584	19 341	179 987
	%	x	0,6	100	57,6	x	10,3	23,9	0,8	7,4
18.09.2005 ..	Anzahl	2 378 306	22 448	2 355 858	1 141 973	x	236 932	559 616	71 741	345 596
	%	x	0,9	100	48,5	x	10,1	23,8	3,0	14,7
27.09.2009 ..	Anzahl	2 289 918	18 254	2 271 664	945 315	x	299 090	352 923	122 719	551 617
	%	x	0,8	100	41,6	x	13,2	15,5	5,4	24,3
22.09.2013 ..	Anzahl	2 290 582	14 722	2 275 860	1 100 311	105 972	229 469	423 797	78 881	337 430
	%	x	0,6	100	48,3	4,7	10,1	18,6	3,5	14,8
24.09.2017 ..	Anzahl	2 564 939	12 921	2 552 018	960 008	285 249	310 425	345 164	154 985	496 187
	%	x	0,5	100	37,6	11,2	12,2	13,5	6,1	19,4
26.09.2021 ..	Anzahl	2 622 447	11 395	2 611 052	794 504	182 987	458 628	429 369	73 004	672 560
	%	x	0,4	100	30,4	7,0	17,6	16,4	2,8	25,8
23.02.2025 ..	Anzahl	2 749 528	7 351	2 742 177	1 004 061	417 557	430 834	323 261	165 324	401 140
	%	x	0,3	100	36,6	15,2	15,7	11,8	6,0	14,6

¹⁾ 1949 hatte der Wähler nur eine Stimme.

Noch: Bundestagswahlen in Bayern seit 1949

Noch: 1. Wahlberechtigte und Stimmen
- Gebietsstand bei der jeweiligen Wahl -

Wahlberechtigte, Wähler und Wahlbeteiligung

Niederbayern

Wahltag	Wahlberechtigte			Wähler					Wahl- beteiligung in %
	insgesamt	davon		insgesamt	davon haben abgestimmt				
		ohne Wahlschein	mit Wahlschein		im Wahllokal		mit Briefwahl		
					ohne Wahlschein	mit Wahlschein	Anzahl	%	
14.08.1949	677 436	660 430	17 006	565 016	549 419	15 597	x	x	83,4
06.09.1953	652 088 ¹⁾	633 444	19 556	562 809	544 165	18 644 ¹⁾	x	x	86,3
15.09.1957	635 816	606 843	28 973	552 309	526 511	5 175	20 623	3,7	86,9
17.09.1961	648 089	616 772	31 317	565 298	536 389	4 263	24 646	4,4	87,2
19.09.1965	658 643	620 513	38 130	565 091	529 238	3 965	31 888	5,6	85,8
28.09.1969	661 520	623 977	37 543	551 033	516 003	2 863	32 167	5,8	83,3
19.11.1972	694 852	639 141	55 711	610 097	557 137	1 800	51 160	8,4	87,8
03.10.1976	714 554	649 972	64 582	625 697	564 652	1 537	59 508	9,5	87,6
05.10.1980	746 809	664 046	82 763	635 292	556 909	905	77 478	12,2	85,1
06.03.1983	769 184	697 720	71 464	654 920	587 016	800	67 104	10,2	85,1
25.01.1987	793 861	717 066	76 795	615 925	542 455	734	72 736	11,8	77,6
02.12.1990	826 318	752 802	73 516	568 929	498 902	270	69 757	12,3	68,9
16.10.1994	851 947	771 401	80 546	611 510	534 403	188	76 919	12,6	71,8
27.09.1998	875 423	736 705	138 718	652 420	519 809	280	132 331	20,3	74,5
22.09.2002	901 985	729 705	172 280	712 626	545 872	141	166 613	23,4	79,0
18.09.2005	915 153	766 664	148 489	674 572	531 345	245	142 982	21,2	73,7
27.09.2009	922 845	731 475	191 370	601 431	416 953	194	184 284	30,6	65,2
22.09.2013	929 828	685 063	244 765	598 387	367 410	280	230 697	38,6	64,4
24.09.2017	936 477	647 046	289 431	697 494	418 338	399	278 757	40,0	74,5
26.09.2021	938 007	437 226	500 781	726 247	247 407	913	477 927	65,8	77,4
23.02.2025	934 771	482 802	451 969	771 981	338 553	883	432 545	56,0	82,6

¹⁾ Einschl. Wahlscheinwähler anderer Bundesländer.

Noch: Bundestagswahlen in Bayern seit 1949

Noch: 1. Wahlberechtigte und Stimmen
- Gebietsstand bei der jeweiligen Wahl -

Erststimmen (Wahlkreisstimmen)

Niederbayern

Wahltag	Einheit	Abgegebene Stimmen			Von den gültigen Stimmen entfielen auf					
		insgesamt	davon		CSU	AfD	GRÜNE	SPD	Die Linke	Sonstige
			ungültige	gültige						
14.08.1949 ¹⁾	Anzahl	x	x	x	x	x	x	x	x	x
	%	x	x	x	x	x	x	x	x	x
06.09.1953 ..	Anzahl	562 809	20 303	542 506	284 508	x	x	87 067	x	170 931
	%	x	3,6	100	52,4	x	x	16,0	x	31,5
15.09.1957 ..	Anzahl	552 309	20 555	531 754	341 228	x	x	96 009	x	94 517
	%	x	3,7	100	64,2	x	x	18,1	x	17,8
17.09.1961 ..	Anzahl	565 298	19 138	546 160	364 194	x	x	125 347	x	56 619
	%	x	3,4	100	66,7	x	x	23,0	x	10,4
19.09.1965 ..	Anzahl	565 091	19 985	545 106	363 370	x	x	157 399	x	24 337
	%	x	3,5	100	66,7	x	x	28,9	x	4,5
28.09.1969 ..	Anzahl	551 033	18 033	533 000	340 194	x	x	149 216	x	43 590
	%	x	3,3	100	63,8	x	x	28,0	x	8,2
19.11.1972 ..	Anzahl	610 097	11 731	598 366	393 031	x	x	188 470	x	16 865
	%	x	1,9	100	65,7	x	x	31,5	x	2,8
03.10.1976 ..	Anzahl	625 697	9 868	615 829	423 828	x	x	166 989	x	25 012
	%	x	1,6	100	68,8	x	x	27,1	x	4,1
05.10.1980 ..	Anzahl	635 292	13 279	622 013	417 074	x	12 198	163 363	x	29 378
	%	x	2,1	100	67,1	x	2,0	26,3	x	4,7
06.03.1983 ..	Anzahl	654 920	8 429	646 491	451 852	x	20 439	152 767	x	21 433
	%	x	1,3	100	69,9	x	3,2	23,6	x	3,3
25.01.1987 ..	Anzahl	615 925	10 181	605 744	374 753	x	33 351	141 458	x	56 182
	%	x	1,7	100	61,9	x	5,5	23,4	x	9,3
02.12.1990 ..	Anzahl	568 929	8 394	560 535	331 614	x	21 428	130 141	x	77 352
	%	x	1,5	100	59,2	x	3,8	23,2	x	13,8
16.10.1994 ..	Anzahl	611 510	7 903	603 607	364 919	x	27 974	161 160	x	49 554
	%	x	1,3	100	60,5	x	4,6	26,7	x	8,2
27.09.1998 ..	Anzahl	652 420	7 275	645 145	369 611	x	22 711	201 408	x	51 415
	%	x	1,1	100	57,3	x	3,5	31,2	x	8,0
22.09.2002 ..	Anzahl	712 626	11 262	701 364	484 285	x	31 767	147 241	987	37 084
	%	x	1,6	100	69,0	x	4,5	21,0	0,1	5,3
18.09.2005 ..	Anzahl	674 572	12 546	662 026	410 224	x	30 312	144 666	16 671	60 153
	%	x	1,9	100	62,0	x	4,6	21,9	2,5	9,1
27.09.2009 ..	Anzahl	601 431	9 551	591 880	305 102	x	42 817	100 088	35 708	108 165
	%	x	1,6	100	51,5	x	7,2	16,9	6,0	18,3
22.09.2013 ..	Anzahl	598 387	6 171	592 216	355 603	13 447	32 583	101 180	16 910	72 493
	%	x	1,0	100	60,0	2,3	5,5	17,1	2,9	12,2
24.09.2017 ..	Anzahl	697 494	6 587	690 907	306 044	100 646	35 767	110 401	27 687	110 362
	%	x	0,9	100	44,3	14,6	5,2	16,0	4,0	16,0
26.09.2021 ..	Anzahl	726 247	5 790	720 457	264 462	86 433	59 600	102 442	12 379	195 141
	%	x	0,8	100	36,7	12,0	8,3	14,2	1,7	27,1
23.02.2025 ..	Anzahl	771 981	3 334	768 647	302 744	181 863	45 833	72 156	23 354	142 697
	%	x	0,4	100	39,4	23,7	6,0	9,4	3,0	18,6

¹⁾ 1949 hatte der Wähler nur eine Stimme.

Noch: Bundestagswahlen in Bayern seit 1949

Noch: 1. Wahlberechtigte und Stimmen
- Gebietsstand bei der jeweiligen Wahl -

Zweitstimmen (Landeslistenstimmen)

Niederbayern

Wahltag	Einheit	Abgegebene Stimmen			Von den gültigen Stimmen entfielen auf					
		insgesamt	davon		CSU	AfD	GRÜNE	SPD	Die Linke	Sonstige
			ungültige	gültige						
14.08.1949 ¹⁾	Anzahl	565 016	7 317	557 699	149 583	x	x	79 038	x	329 078
	%	x	1,3	100	26,8	x	x	14,2	x	59,0
06.09.1953 ..	Anzahl	562 809	22 622	540 187	285 379	x	x	87 413	x	167 395
	%	x	4,0	100	52,8	x	x	16,2	x	31,0
15.09.1957 ..	Anzahl	552 309	21 802	530 507	335 844	x	x	103 347	x	91 316
	%	x	3,9	100	63,3	x	x	19,5	x	17,2
17.09.1961 ..	Anzahl	565 298	28 740	536 558	361 562	x	x	118 762	x	56 234
	%	x	5,1	100	67,4	x	x	22,1	x	10,5
19.09.1965 ..	Anzahl	565 091	20 657	544 434	372 500	x	x	140 670	x	31 264
	%	x	3,7	100	68,4	x	x	25,8	x	5,7
28.09.1969 ..	Anzahl	551 033	14 827	536 206	359 132	x	x	131 494	x	45 580
	%	x	2,7	100	67,0	x	x	24,5	x	8,5
19.11.1972 ..	Anzahl	610 097	8 244	601 853	398 297	x	x	180 717	x	22 839
	%	x	1,4	100	66,2	x	x	30,0	x	3,8
03.10.1976 ..	Anzahl	625 697	6 672	619 025	431 230	x	x	160 786	x	27 009
	%	x	1,1	100	69,7	x	x	26,0	x	4,4
05.10.1980 ..	Anzahl	635 292	8 578	626 714	424 215	x	7 620	164 535	x	30 344
	%	x	1,4	100	67,7	x	1,2	26,3	x	4,8
06.03.1983 ..	Anzahl	654 920	5 976	648 944	443 247	x	21 428	149 439	x	34 830
	%	x	0,9	100	68,3	x	3,3	23,0	x	5,4
25.01.1987 ..	Anzahl	615 925	7 633	608 292	379 336	x	33 534	143 474	x	51 948
	%	x	1,2	100	62,4	x	5,5	23,6	x	8,5
02.12.1990 ..	Anzahl	568 929	6 176	562 753	324 742	x	18 319	131 993	589	87 110
	%	x	1,1	100	57,7	x	3,3	23,5	0,1	15,5
16.10.1994 ..	Anzahl	611 510	5 819	605 691	344 183	x	24 009	163 061	1 909	72 529
	%	x	1,0	100	56,8	x	4,0	26,9	0,3	12,0
27.09.1998 ..	Anzahl	652 420	5 713	646 707	341 497	x	23 968	208 085	2 517	70 640
	%	x	0,9	100	52,8	x	3,7	32,2	0,4	10,9
22.09.2002 ..	Anzahl	712 626	5 047	707 579	494 108	x	28 956	140 612	2 960	40 943
	%	x	0,7	100	69,8	x	4,1	19,9	0,4	5,8
18.09.2005 ..	Anzahl	674 572	8 192	666 380	382 145	x	30 629	141 206	21 457	90 943
	%	x	1,2	100	57,3	x	4,6	21,2	3,2	13,6
27.09.2009 ..	Anzahl	601 431	6 329	595 102	286 116	x	42 956	84 986	39 287	141 757
	%	x	1,1	100	48,1	x	7,2	14,3	6,6	23,8
22.09.2013 ..	Anzahl	598 387	4 784	593 603	331 703	22 514	31 707	97 625	18 717	91 337
	%	x	0,8	100	55,9	3,8	5,3	16,4	3,2	15,4
24.09.2017 ..	Anzahl	697 494	4 755	692 739	283 104	115 770	40 101	94 996	33 619	125 149
	%	x	0,7	100	40,9	16,7	5,8	13,7	4,9	18,1
26.09.2021 ..	Anzahl	726 247	3 296	722 951	243 181	87 693	59 707	113 742	14 535	204 093
	%	x	0,5	100	33,6	12,1	8,3	15,7	2,0	28,2
23.02.2025 ..	Anzahl	771 981	2 135	769 846	292 740	198 848	50 037	66 657	29 388	132 176
	%	x	0,3	100	38,0	25,8	6,5	8,7	3,8	17,2

¹⁾ 1949 hatte der Wähler nur eine Stimme.

Noch: Bundestagswahlen in Bayern seit 1949

Noch: 1. Wahlberechtigte und Stimmen
- Gebietsstand bei der jeweiligen Wahl -

Wahlberechtigte, Wähler und Wahlbeteiligung

Oberpfalz

Wahltag	Wahlberechtigte			Wähler					Wahl- beteiligung in %
	insgesamt	davon		insgesamt	davon haben abgestimmt				
		ohne Wahlschein	mit Wahlschein		im Wahllokal		mit Briefwahl		
					ohne Wahlschein	mit Wahlschein	Anzahl	%	
14.08.1949	566 857	551 490	15 367	486 209	473 204	13 005	x	x	85,8
06.09.1953	560 651 ¹⁾	547 057	19 841	499 466	485 872	13 594 ¹⁾	x	x	89,1
15.09.1957	571 252	542 879	28 373	521 688	496 127	4 876	20 685	4,0	91,3
17.09.1961	593 891	562 738	31 153	539 192	509 863	4 336	24 993	4,6	90,8
19.09.1965	608 466	570 012	38 454	545 889	509 742	3 899	32 248	5,9	89,7
28.09.1969	612 435	575 055	37 380	537 607	502 010	3 056	32 541	6,1	87,8
19.11.1972	673 686	621 376	52 310	605 362	555 618	1 079	48 665	8,0	89,9
03.10.1976	691 078	630 337	60 741	621 384	563 535	1 115	56 734	9,1	89,9
05.10.1980	717 009	637 382	79 627	633 133	557 253	712	75 168	11,9	88,3
06.03.1983	733 991	664 305	69 686	644 806	578 235	901	65 670	10,2	87,8
25.01.1987	753 019	678 416	74 603	620 958	549 610	627	70 721	11,4	82,5
02.12.1990	778 933	706 653	72 280	575 326	506 615	688	68 023	11,8	73,9
16.10.1994	795 985	719 392	76 593	609 435	535 803	324	73 308	12,0	76,6
27.09.1998	811 578	685 162	126 416	640 027	518 969	353	120 705	18,9	78,9
22.09.2002	829 099	672 097	157 002	675 862	523 709	236	151 917	22,5	81,5
18.09.2005	837 859	703 231	134 628	642 182	511 927	171	130 084	20,3	76,6
27.09.2009	845 754	668 929	176 825	592 626	421 812	213	170 601	28,8	70,1
22.09.2013	850 758	634 066	216 692	583 242	377 893	286	205 063	35,2	68,6
24.09.2017	853 625	590 159	263 466	661 350	407 311	564	253 475	38,3	77,5
26.09.2021	852 494	398 102	454 392	679 438	243 696	793	434 949	64,0	79,7
23.02.2025	849 002	446 195	402 807	716 457	328 637	1 089	386 731	54,0	84,4

¹⁾ Einschl. Wahrscheinwähler anderer Bundesländer.

Noch: Bundestagswahlen in Bayern seit 1949

Noch: 1. Wahlberechtigte und Stimmen

- Gebietsstand bei der jeweiligen Wahl -

Erststimmen (Wahlkreisstimmen)

Oberpfalz

Wahltag	Einheit	Abgegebene Stimmen			Von den gültigen Stimmen entfielen auf					
		insgesamt	davon		CSU	AfD	GRÜNE	SPD	Die Linke	Sonstige
			ungültige	gültige						
14.08.1949 ¹⁾	Anzahl	x	x	x	x	x	x	x	x	x
	%	x	x	x	x	x	x	x	x	x
06.09.1953 ..	Anzahl	499 466	18 255	481 211	286 332	x	x	111 412	x	83 467
	%	x	3,7	100	59,5	x	x	23,2	x	17,3
15.09.1957 ..	Anzahl	521 688	13 570	508 118	327 438	x	x	123 635	x	57 045
	%	x	2,6	100	64,4	x	x	24,3	x	11,2
17.09.1961 ..	Anzahl	539 192	14 664	524 528	336 927	x	x	139 981	x	47 620
	%	x	2,7	100	64,2	x	x	26,7	x	9,1
19.09.1965 ..	Anzahl	545 889	17 354	528 535	341 922	x	x	156 467	x	30 146
	%	x	3,2	100	64,7	x	x	29,6	x	5,7
28.09.1969 ..	Anzahl	537 607	14 673	522 934	328 277	x	x	155 889	x	38 768
	%	x	2,7	100	62,8	x	x	29,8	x	7,4
19.11.1972 ..	Anzahl	605 362	10 778	594 584	367 202	x	x	206 512	x	20 870
	%	x	1,8	100	61,8	x	x	34,7	x	3,5
03.10.1976 ..	Anzahl	621 384	9 570	611 814	398 078	x	x	185 359	x	28 377
	%	x	1,5	100	65,1	x	x	30,3	x	4,6
05.10.1980 ..	Anzahl	633 133	11 619	621 514	394 022	x	9 994	191 395	x	26 103
	%	x	1,8	100	63,4	x	1,6	30,8	x	4,2
06.03.1983 ..	Anzahl	644 806	8 058	636 748	416 625	x	22 180	179 979	x	17 964
	%	x	1,2	100	65,4	x	3,5	28,3	x	2,8
25.01.1987 ..	Anzahl	620 958	9 386	611 572	357 198	x	37 090	184 656	x	32 628
	%	x	1,5	100	58,4	x	6,1	30,2	x	5,3
02.12.1990 ..	Anzahl	575 326	8 451	566 875	323 276	x	16 948	160 678	x	65 973
	%	x	1,5	100	57,0	x	3,0	28,3	x	11,6
16.10.1994 ..	Anzahl	609 435	6 693	602 742	331 851	x	23 295	201 915	1 424	44 257
	%	x	1,1	100	55,1	x	3,9	33,5	0,2	7,3
27.09.1998 ..	Anzahl	640 027	7 568	632 459	327 196	x	20 136	245 277	2 973	36 877
	%	x	1,2	100	51,7	x	3,2	38,8	0,5	5,8
22.09.2002 ..	Anzahl	675 862	10 331	665 531	410 298	x	25 642	194 640	2 735	32 216
	%	x	1,5	100	61,6	x	3,9	29,2	0,4	4,8
18.09.2005 ..	Anzahl	642 182	10 474	631 708	346 354	x	27 248	172 624	19 196	66 286
	%	x	1,6	100	54,8	x	4,3	27,3	3,0	10,5
27.09.2009 ..	Anzahl	592 626	9 257	583 369	274 483	x	41 071	124 376	37 021	106 418
	%	x	1,6	100	47,1	x	7,0	21,3	6,3	18,2
22.09.2013 ..	Anzahl	583 242	5 297	577 945	315 666	9 084	30 614	129 391	17 685	75 505
	%	x	0,9	100	54,6	1,6	5,3	22,4	3,1	13,1
24.09.2017 ..	Anzahl	661 350	9 334	652 016	295 310	42 065	40 680	125 517	32 828	115 616
	%	x	1,4	100	45,3	6,5	6,2	19,3	5,0	17,7
26.09.2021 ..	Anzahl	679 438	4 550	674 888	250 619	71 044	58 808	129 514	15 539	149 364
	%	x	0,7	100	37,1	10,5	8,7	19,2	2,3	22,1
23.02.2025 ..	Anzahl	716 457	3 061	713 396	298 716	157 370	54 058	89 159	27 557	86 536
	%	x	0,4	100	41,9	22,1	7,6	12,5	3,9	12,1

¹⁾ 1949 hatte der Wähler nur eine Stimme.

Noch: Bundestagswahlen in Bayern seit 1949

Noch: 1. Wahlberechtigte und Stimmen

- Gebietsstand bei der jeweiligen Wahl -

Zweitstimmen (Landeslistenstimmen)

Oberpfalz

Wahltag	Einheit	Abgegebene Stimmen			Von den gültigen Stimmen entfielen auf					
		insgesamt	davon		CSU	AfD	GRÜNE	SPD	Die Linke	Sonstige
			ungültige	gültige						
14.08.1949 ¹⁾	Anzahl	486 209	9 340	476 869	167 711	x	x	110 971	x	198 187
	%	x	1,9	100	35,2	x	x	23,3	x	41,6
06.09.1953 ..	Anzahl	499 466	17 986	481 480	269 950	x	x	108 805	x	102 725
	%	x	3,6	100	56,1	x	x	22,6	x	21,3
15.09.1957 ..	Anzahl	521 688	17 888	503 800	322 124	x	x	121 929	x	59 747
	%	x	3,4	100	63,9	x	x	24,2	x	11,9
17.09.1961 ..	Anzahl	539 192	24 540	514 652	326 338	x	x	137 297	x	51 017
	%	x	4,6	100	63,4	x	x	26,7	x	9,9
19.09.1965 ..	Anzahl	545 889	18 684	527 205	334 402	x	x	154 047	x	38 756
	%	x	3,4	100	63,4	x	x	29,2	x	7,4
28.09.1969 ..	Anzahl	537 607	13 168	524 439	325 272	x	x	152 986	x	46 181
	%	x	2,4	100	62,0	x	x	29,2	x	8,8
19.11.1972 ..	Anzahl	605 362	8 022	597 340	365 427	x	x	205 261	x	26 652
	%	x	1,3	100	61,2	x	x	34,4	x	4,5
03.10.1976 ..	Anzahl	621 384	6 129	615 255	402 227	x	x	183 791	x	29 237
	%	x	1,0	100	65,4	x	x	29,9	x	4,8
05.10.1980 ..	Anzahl	633 133	8 506	624 627	393 204	x	6 063	192 659	x	32 701
	%	x	1,3	100	63,0	x	1,0	30,8	x	5,2
06.03.1983 ..	Anzahl	644 806	6 545	638 261	406 512	x	24 757	172 958	x	34 034
	%	x	1,0	100	63,7	x	3,9	27,1	x	5,3
25.01.1987 ..	Anzahl	620 958	6 563	614 395	348 432	x	37 453	180 171	x	48 339
	%	x	1,1	100	56,7	x	6,1	29,3	x	7,9
02.12.1990 ..	Anzahl	575 326	6 317	569 009	317 901	x	17 472	155 710	913	77 013
	%	x	1,1	100	55,9	x	3,1	27,4	0,2	13,5
16.10.1994 ..	Anzahl	609 435	5 896	603 539	320 324	x	25 026	197 615	2 389	58 185
	%	x	1,0	100	53,1	x	4,1	32,7	0,4	9,6
27.09.1998 ..	Anzahl	640 027	6 197	633 830	313 653	x	24 566	237 859	3 410	54 342
	%	x	1,0	100	49,5	x	3,9	37,5	0,5	8,6
22.09.2002 ..	Anzahl	675 862	6 070	669 792	422 350	x	34 205	174 387	3 408	35 442
	%	x	0,9	100	63,1	x	5,1	26,0	0,5	5,3
18.09.2005 ..	Anzahl	642 182	9 507	632 675	323 894	x	35 118	170 560	22 910	80 193
	%	x	1,5	100	51,2	x	5,6	27,0	3,6	12,7
27.09.2009 ..	Anzahl	592 626	7 362	585 264	261 666	x	47 790	104 276	42 485	129 047
	%	x	1,2	100	44,7	x	8,2	17,8	7,3	22,0
22.09.2013 ..	Anzahl	583 242	5 357	577 885	301 208	21 091	35 755	115 488	20 156	84 187
	%	x	0,9	100	52,1	3,6	6,2	20,0	3,5	14,6
24.09.2017 ..	Anzahl	661 350	4 861	656 489	268 958	92 592	46 057	105 415	35 750	107 717
	%	x	0,7	100	41,0	14,1	7,0	16,1	5,4	16,4
26.09.2021 ..	Anzahl	679 438	3 404	676 034	227 498	73 707	68 634	126 780	17 117	162 298
	%	x	0,5	100	33,7	10,9	10,2	18,8	2,5	24,0
23.02.2025 ..	Anzahl	716 457	2 114	714 343	275 894	164 882	59 403	75 986	34 200	103 978
	%	x	0,3	100	38,6	23,1	8,3	10,6	4,8	14,6

¹⁾ 1949 hatte der Wähler nur eine Stimme.

Noch: Bundestagswahlen in Bayern seit 1949

Noch: 1. Wahlberechtigte und Stimmen
- Gebietsstand bei der jeweiligen Wahl -

Wahlberechtigte, Wähler und Wahlbeteiligung

Oberfranken

Wahltag	Wahlberechtigte			Wähler					Wahl- beteiligung in %
	insgesamt	davon		insgesamt	davon haben abgestimmt				
		ohne Wahlschein	mit Wahlschein		im Wahllokal		mit Briefwahl		
					ohne Wahlschein	mit Wahlschein	Anzahl	%	
14.08.1949	730 252	714 567	15 685	610 711	597 314	13 397	x	x	83,6
06.09.1953	731 919 ¹⁾	714 819	21 498	648 889	631 789	17 100 ¹⁾	x	x	88,7
15.09.1957	737 990	703 288	34 702	662 989	631 191	4 334	27 464	4,1	89,8
17.09.1961	758 776	721 877	36 899	677 802	643 111	3 976	30 715	4,5	89,3
19.09.1965	764 173	719 897	44 276	672 736	631 088	3 185	38 463	5,7	88,0
28.09.1969	755 809	714 971	40 838	655 428	616 776	2 455	36 197	5,5	86,7
19.11.1972	776 547	723 054	53 493	703 613	652 391	1 450	49 772	7,1	90,6
03.10.1976	780 617	715 662	64 955	710 300	647 638	1 450	61 212	8,6	91,0
05.10.1980	800 659	716 776	83 883	712 170	632 039	741	79 390	11,1	88,9
06.03.1983	812 036	738 023	74 013	719 473	648 200	1 349	69 924	9,7	88,6
25.01.1987	822 533	744 357	78 176	682 749	607 593	1 029	74 127	10,9	83,0
02.12.1990	843 648	774 123	69 525	638 712	572 278	961	65 473	10,3	75,7
16.10.1994	851 848	773 077	78 771	669 423	593 761	590	75 072	11,2	78,6
27.09.1998	856 774	736 508	120 266	688 275	572 285	462	115 528	16,8	80,3
22.09.2002	862 952	721 355	141 597	701 109	563 860	296	136 953	19,5	81,2
18.09.2005	863 775	733 478	130 297	671 697	545 979	334	125 384	18,7	77,8
27.09.2009	858 583	690 672	167 911	616 787	454 178	317	162 292	26,3	71,8
22.09.2013	851 872	651 431	200 441	595 051	405 344	350	189 357	31,8	69,9
24.09.2017	844 550	609 877	234 673	657 634	430 922	411	226 301	34,4	77,9
26.09.2021	833 382	409 611	423 771	664 172	256 732	974	406 466	61,2	79,7
23.02.2025	817 450	448 352	369 098	689 314	334 313	876	354 125	51,4	84,3

¹⁾ Einschl. Wahlscheinwähler anderer Bundesländer.

Noch: Bundestagswahlen in Bayern seit 1949

Noch: 1. Wahlberechtigte und Stimmen

- Gebietsstand bei der jeweiligen Wahl -

Erststimmen (Wahlkreisstimmen)

Oberfranken

Wahltag	Einheit	Abgegebene Stimmen			Von den gültigen Stimmen entfielen auf					
		insgesamt	davon		CSU	AfD	GRÜNE	SPD	Die Linke	Sonstige
			ungültige	gültige						
14.08.1949 ¹⁾	Anzahl	x	x	x	x	x	x	x	x	x
	%	x	x	x	x	x	x	x	x	x
06.09.1953 ..	Anzahl	648 889	31 839	617 050	159 609	x	x	189 751	x	267 690
	%	x	4,9	100	25,9	x	x	30,8	x	43,4
15.09.1957 ..	Anzahl	662 989	18 873	644 116	340 363	x	x	195 731	x	108 022
	%	x	2,8	100	52,8	x	x	30,4	x	16,8
17.09.1961 ..	Anzahl	677 802	14 888	662 914	334 099	x	x	240 917	x	87 898
	%	x	2,2	100	50,4	x	x	36,3	x	13,3
19.09.1965 ..	Anzahl	672 736	16 483	656 253	335 691	x	x	261 147	x	59 415
	%	x	2,5	100	51,2	x	x	39,8	x	9,1
28.09.1969 ..	Anzahl	655 428	15 305	640 123	325 466	x	x	258 721	x	55 936
	%	x	2,3	100	50,8	x	x	40,4	x	8,7
19.11.1972 ..	Anzahl	703 613	9 441	694 172	357 386	x	x	312 467	x	24 319
	%	x	1,3	100	51,5	x	x	45,0	x	3,5
03.10.1976 ..	Anzahl	710 300	7 830	702 470	391 422	x	x	279 321	x	31 727
	%	x	1,1	100	55,7	x	x	39,8	x	4,5
05.10.1980 ..	Anzahl	712 170	9 818	702 352	388 813	x	9 860	276 988	x	26 691
	%	x	1,4	100	55,4	x	1,4	39,4	x	3,8
06.03.1983 ..	Anzahl	719 473	7 745	711 728	431 039	x	19 748	244 341	x	16 600
	%	x	1,1	100	60,6	x	2,8	34,3	x	2,3
25.01.1987 ..	Anzahl	682 749	8 380	674 369	376 438	x	32 997	239 346	x	25 588
	%	x	1,2	100	55,8	x	4,9	35,5	x	3,8
02.12.1990 ..	Anzahl	638 712	7 620	631 092	349 992	x	26 058	197 197	182	57 663
	%	x	1,2	100	55,5	x	4,1	31,2	0,0	9,1
16.10.1994 ..	Anzahl	669 423	6 868	662 555	341 618	x	35 549	239 644	866	44 878
	%	x	1,0	100	51,6	x	5,4	36,2	0,1	6,8
27.09.1998 ..	Anzahl	688 275	7 337	680 938	328 308	x	24 838	284 987	x	42 805
	%	x	1,1	100	48,2	x	3,6	41,9	x	6,3
22.09.2002 ..	Anzahl	701 109	9 420	691 689	395 858	x	31 823	228 127	4 178	31 703
	%	x	1,3	100	57,2	x	4,6	33,0	0,6	4,6
18.09.2005 ..	Anzahl	671 697	11 960	659 737	363 645	x	35 607	196 629	17 478	46 378
	%	x	1,8	100	55,1	x	5,4	29,8	2,6	7,0
27.09.2009 ..	Anzahl	616 787	8 256	608 531	320 860	x	49 489	131 326	38 012	68 844
	%	x	1,3	100	52,7	x	8,1	21,6	6,2	11,3
22.09.2013 ..	Anzahl	595 051	5 481	589 570	318 759	18 931	33 040	155 241	20 172	43 427
	%	x	0,9	100	54,1	3,2	5,6	26,3	3,4	7,4
24.09.2017 ..	Anzahl	657 634	6 102	651 532	307 705	71 601	41 075	139 558	29 902	61 691
	%	x	0,9	100	47,2	11,0	6,3	21,4	4,6	9,5
26.09.2021 ..	Anzahl	664 172	4 252	659 920	270 556	65 055	65 479	136 885	13 638	108 307
	%	x	0,6	100	41,0	9,9	9,9	20,7	2,1	16,4
23.02.2025 ..	Anzahl	689 314	3 377	685 937	295 507	142 169	58 328	96 201	30 200	63 532
	%	x	0,5	100	43,1	20,7	8,5	14,0	4,4	9,3

¹⁾ 1949 hatte der Wähler nur eine Stimme.

Noch: Bundestagswahlen in Bayern seit 1949

Noch: 1. Wahlberechtigte und Stimmen
- Gebietsstand bei der jeweiligen Wahl -

Zweitstimmen (Landeslistenstimmen)

Oberfranken

Wahltag	Einheit	Abgegebene Stimmen			Von den gültigen Stimmen entfielen auf					
		insgesamt	davon		CSU	AfD	GRÜNE	SPD	Die Linke	Sonstige
			ungültige	gültige						
14.08.1949 ¹⁾	Anzahl	610 711	16 852	593 859	137 973	x	x	174 114	x	281 772
	%	x	2,8	100	23,2	x	x	29,3	x	47,4
06.09.1953 ..	Anzahl	648 889	23 281	625 608	239 256	x	x	179 700	x	206 652
	%	x	3,6	100	38,2	x	x	28,7	x	33,0
15.09.1957 ..	Anzahl	662 989	24 106	638 883	341 273	x	x	191 920	x	105 690
	%	x	3,6	100	53,4	x	x	30,0	x	16,5
17.09.1961 ..	Anzahl	677 802	25 377	652 425	326 180	x	x	234 129	x	92 116
	%	x	3,7	100	50,0	x	x	35,9	x	14,1
19.09.1965 ..	Anzahl	672 736	19 870	652 866	327 470	x	x	254 541	x	70 855
	%	x	3,0	100	50,2	x	x	39,0	x	10,9
28.09.1969 ..	Anzahl	655 428	12 367	643 061	324 755	x	x	250 685	x	67 621
	%	x	1,9	100	50,5	x	x	39,0	x	10,5
19.11.1972 ..	Anzahl	703 613	7 209	696 404	354 593	x	x	301 176	x	40 635
	%	x	1,0	100	50,9	x	x	43,2	x	5,8
03.10.1976 ..	Anzahl	710 300	5 689	704 611	390 745	x	x	275 974	x	37 892
	%	x	0,8	100	55,5	x	x	39,2	x	5,4
05.10.1980 ..	Anzahl	712 170	6 877	705 293	378 784	x	7 373	275 958	x	43 178
	%	x	1,0	100	53,7	x	1,0	39,1	x	6,1
06.03.1983 ..	Anzahl	719 473	5 675	713 798	410 215	x	23 035	241 759	x	38 789
	%	x	0,8	100	57,5	x	3,2	33,9	x	5,4
25.01.1987 ..	Anzahl	682 749	5 796	676 953	367 239	x	35 876	223 708	x	50 130
	%	x	0,8	100	54,2	x	5,3	33,0	x	7,4
02.12.1990 ..	Anzahl	638 712	5 631	633 081	334 805	x	21 083	193 634	1 032	82 527
	%	x	0,9	100	52,9	x	3,3	30,6	0,2	13,0
16.10.1994 ..	Anzahl	669 423	5 336	664 087	327 180	x	31 869	238 022	2 831	64 185
	%	x	0,8	100	49,3	x	4,8	35,8	0,4	9,7
27.09.1998 ..	Anzahl	688 275	5 317	682 958	308 775	x	29 652	273 484	4 190	66 857
	%	x	0,8	100	45,2	x	4,3	40,0	0,6	9,8
22.09.2002 ..	Anzahl	701 109	5 534	695 575	397 620	x	37 383	210 282	4 524	45 766
	%	x	0,8	100	57,2	x	5,4	30,2	0,7	6,6
18.09.2005 ..	Anzahl	671 697	8 634	663 063	318 234	x	38 042	191 943	24 770	90 074
	%	x	1,3	100	48,0	x	5,7	28,9	3,7	13,6
27.09.2009 ..	Anzahl	616 787	6 535	610 252	272 346	x	50 565	119 568	41 885	125 888
	%	x	1,1	100	44,6	x	8,3	19,6	6,9	20,6
22.09.2013 ..	Anzahl	595 051	5 191	589 860	288 556	24 285	38 090	139 744	23 352	75 833
	%	x	0,9	100	48,9	4,1	6,5	23,7	4,0	12,9
24.09.2017 ..	Anzahl	657 634	4 801	652 833	264 495	80 768	47 383	124 730	36 884	98 573
	%	x	0,7	100	40,5	12,4	7,3	19,1	5,6	15,1
26.09.2021 ..	Anzahl	664 172	3 348	660 824	223 271	69 090	70 598	140 804	17 074	139 987
	%	x	0,5	100	33,8	10,5	10,7	21,3	2,6	21,2
23.02.2025 ..	Anzahl	689 314	2 194	687 120	262 304	149 475	60 212	85 105	37 748	92 276
	%	x	0,3	100	38,2	21,8	8,8	12,4	5,5	13,4

¹⁾ 1949 hatte der Wähler nur eine Stimme.

Noch: Bundestagswahlen in Bayern seit 1949

Noch: 1. Wahlberechtigte und Stimmen
- Gebietsstand bei der jeweiligen Wahl -

Wahlberechtigte, Wähler und Wahlbeteiligung

Mittelfranken

Wahltag	Wahlberechtigte			Wähler					Wahl- beteiligung in %
	insgesamt	davon		insgesamt	davon haben abgestimmt				
		ohne Wahlschein	mit Wahlschein		im Wahllokal		mit Briefwahl		
					ohne Wahlschein	mit Wahlschein	Anzahl	%	
14.08.1949	854 330	829 747	24 583	690 361	674 860	15 501	x	x	80,8
06.09.1953	882 703 ¹⁾	860 149	32 384	756 246	733 692	22 554 ¹⁾	x	x	85,7
15.09.1957	923 914	877 099	46 815	807 224	764 612	4 776	37 836	4,7	87,4
17.09.1961	971 554	917 780	53 774	840 229	789 799	3 372	47 058	5,6	86,5
19.09.1965	991 928	924 279	67 649	849 792	786 064	2 380	61 348	7,2	85,7
28.09.1969	1 000 617	936 272	64 345	853 405	793 153	1 713	58 539	6,9	85,3
19.11.1972	1 065 972	988 062	77 910	956 093	881 588	1 328	73 177	7,7	89,7
03.10.1976	1 076 357	971 509	104 848	962 039	861 636	2 343	98 060	10,2	89,4
05.10.1980	1 104 714	967 923	136 791	966 202	835 104	828	130 270	13,5	87,5
06.03.1983	1 125 593	1 006 190	119 403	983 490	868 936	1 643	112 911	11,5	87,4
25.01.1987	1 162 004	1 036 664	125 340	952 876	832 669	1 545	118 662	12,5	82,0
02.12.1990	1 202 197	1 083 046	119 151	901 990	790 149	1 284	110 557	12,3	75,0
16.10.1994	1 218 369	1 073 019	145 350	956 661	817 290	1 358	138 013	14,4	78,5
27.09.1998	1 220 154	1 017 507	202 647	980 885	785 686	1 029	194 170	19,8	80,4
22.09.2002	1 238 167	1 018 434	219 733	1 003 835	791 485	1 091	211 259	21,0	81,1
18.09.2005	1 251 994	1 041 407	210 587	978 855	776 005	1 019	201 831	20,6	78,2
27.09.2009	1 270 273	1 011 107	259 166	918 791	669 158	934	248 699	27,1	72,3
22.09.2013	1 281 684	965 370	316 314	903 205	603 967	1 230	298 008	33,0	70,5
24.09.2017	1 281 564	924 165	357 399	996 930	653 331	2 007	341 592	34,3	77,8
26.09.2021	1 276 081	658 095	617 986	1 010 271	420 515	3 708	586 048	58,0	79,2
26.09.2022	1 266 801	747 124	519 677	1 059 672	561 043	3 455	495 174	46,7	83,6

¹⁾ Einschl. Wahlscheinwähler anderer Bundesländer.

Noch: Bundestagswahlen in Bayern seit 1949

Noch: 1. Wahlberechtigte und Stimmen

- Gebietsstand bei der jeweiligen Wahl -

Erststimmen (Wahlkreisstimmen)

Mittelfranken

Wahltag	Einheit	Abgegebene Stimmen			Von den gültigen Stimmen entfielen auf					
		insgesamt	davon		CSU	AfD	GRÜNE	SPD	Die Linke	Sonstige
			ungültige	gültige						
14.08.1949 ¹⁾	Anzahl	x	x	x	x	x	x	x	x	x
	%	x	x	x	x	x	x	x	x	x
06.09.1953 ..	Anzahl	756 246	27 547	728 699	313 095	x	x	223 680	x	191 924
	%	x	3,6	100	43,0	x	x	30,7	x	26,3
15.09.1957 ..	Anzahl	807 224	19 395	787 829	423 118	x	x	247 722	x	116 989
	%	x	2,4	100	53,7	x	x	31,4	x	14,8
17.09.1961 ..	Anzahl	840 229	16 809	823 420	412 241	x	x	266 634	x	144 545
	%	x	2,0	100	50,1	x	x	32,4	x	17,6
19.09.1965 ..	Anzahl	849 792	20 052	829 740	418 769	x	x	298 530	x	112 441
	%	x	2,4	100	50,5	x	x	36,0	x	13,6
28.09.1969 ..	Anzahl	853 405	28 837	824 568	393 048	x	x	333 351	x	98 169
	%	x	3,4	100	47,7	x	x	40,4	x	11,9
19.11.1972 ..	Anzahl	956 093	12 488	943 605	438 415	x	x	446 801	x	58 389
	%	x	1,3	100	46,5	x	x	47,4	x	6,2
03.10.1976 ..	Anzahl	962 039	10 490	951 549	492 171	x	x	390 566	x	68 812
	%	x	1,1	100	51,7	x	x	41,0	x	7,2
05.10.1980 ..	Anzahl	966 202	12 712	953 490	482 882	x	19 527	385 581	x	65 500
	%	x	1,3	100	50,6	x	2,0	40,4	x	6,9
06.03.1983 ..	Anzahl	983 490	9 421	974 069	544 151	x	42 201	348 038	x	39 679
	%	x	1,0	100	55,9	x	4,3	35,7	x	4,1
25.01.1987 ..	Anzahl	952 876	10 446	942 430	479 934	x	71 818	324 919	x	65 759
	%	x	1,1	100	50,9	x	7,6	34,5	x	7,0
02.12.1990 ..	Anzahl	901 990	10 804	891 186	426 046	x	49 727	303 547	x	111 866
	%	x	1,2	100	47,8	x	5,6	34,1	x	12,6
16.10.1994 ..	Anzahl	956 661	8 139	948 522	465 906	x	56 837	353 018	3 927	68 834
	%	x	0,9	100	49,1	x	6,0	37,2	0,4	7,3
27.09.1998 ..	Anzahl	980 885	9 257	971 628	449 791	x	42 596	415 635	5 164	58 442
	%	x	0,9	100	46,3	x	4,4	42,8	0,5	6,0
22.09.2002 ..	Anzahl	1 003 835	12 543	991 292	513 520	x	51 137	367 756	7 264	51 615
	%	x	1,2	100	51,8	x	5,2	37,1	0,7	5,2
18.09.2005 ..	Anzahl	978 855	15 484	963 371	466 779	x	54 219	342 915	32 808	66 650
	%	x	1,6	100	48,5	x	5,6	35,6	3,4	6,9
27.09.2009 ..	Anzahl	918 791	11 917	906 874	389 563	x	87 811	232 776	62 631	134 093
	%	x	1,3	100	43,0	x	9,7	25,7	6,9	14,8
22.09.2013 ..	Anzahl	903 205	7 692	895 513	430 036	18 896	68 883	248 452	39 538	89 708
	%	x	0,9	100	48,0	2,1	7,7	27,7	4,4	10,0
24.09.2017 ..	Anzahl	996 930	9 056	987 874	396 482	101 627	92 304	219 384	67 293	110 784
	%	x	0,9	100	40,1	10,3	9,3	22,2	6,8	11,2
26.09.2021 ..	Anzahl	1 010 271	7 433	1 002 838	350 108	82 497	151 624	207 528	28 005	183 076
	%	x	0,7	100	34,9	8,2	15,1	20,7	2,8	18,3
23.02.2025 ..	Anzahl	1 059 672	5 750	1 053 922	398 694	182 501	141 430	168 216	66 656	96 425
	%	x	0,5	100	37,8	17,3	13,4	16,0	6,3	9,1

¹⁾ 1949 hatte der Wähler nur eine Stimme.

Noch: Bundestagswahlen in Bayern seit 1949

Noch: 1. Wahlberechtigte und Stimmen

- Gebietsstand bei der jeweiligen Wahl -

Zweitstimmen (Landeslistenstimmen)

Mittelfranken

Wahltag	Einheit	Abgegebene Stimmen			Von den gültigen Stimmen entfielen auf					
		insgesamt	davon		CSU	AfD	GRÜNE	SPD	Die Linke	Sonstige
			ungültige	gültige						
14.08.1949 ¹⁾	Anzahl	690 361	27 082	663 279	159 437	x	x	199 379	x	304 463
	%	x	3,9	100	24,0	x	x	30,1	x	45,9
06.09.1953 ..	Anzahl	756 246	29 537	726 709	299 307	x	x	217 155	x	210 247
	%	x	3,9	100	41,2	x	x	29,9	x	28,9
15.09.1957 ..	Anzahl	807 224	30 842	776 382	410 634	x	x	242 290	x	123 458
	%	x	3,8	100	52,9	x	x	31,2	x	15,9
17.09.1961 ..	Anzahl	840 229	30 936	809 293	396 366	x	x	258 591	x	154 336
	%	x	3,7	100	49,0	x	x	32,0	x	19,1
19.09.1965 ..	Anzahl	849 792	20 294	829 498	400 889	x	x	293 296	x	135 313
	%	x	2,4	100	48,3	x	x	35,4	x	16,3
28.09.1969 ..	Anzahl	853 405	15 934	837 471	391 149	x	x	327 867	x	118 455
	%	x	1,9	100	46,7	x	x	39,1	x	14,1
19.11.1972 ..	Anzahl	956 093	7 942	948 151	435 434	x	x	422 718	x	89 999
	%	x	0,8	100	45,9	x	x	44,6	x	9,5
03.10.1976 ..	Anzahl	962 039	6 493	955 546	489 111	x	x	383 825	x	82 610
	%	x	0,7	100	51,2	x	x	40,2	x	8,6
05.10.1980 ..	Anzahl	966 202	8 763	957 439	468 911	x	14 871	376 069	x	97 588
	%	x	0,9	100	49,0	x	1,6	39,3	x	10,2
06.03.1983 ..	Anzahl	983 490	7 528	975 962	512 906	x	53 657	336 482	x	72 917
	%	x	0,8	100	52,6	x	5,5	34,5	x	7,5
25.01.1987 ..	Anzahl	952 876	7 185	945 691	452 964	x	84 340	305 469	x	102 918
	%	x	0,8	100	47,9	x	8,9	32,3	x	10,9
02.12.1990 ..	Anzahl	901 990	6 722	895 268	405 734	x	44 764	283 707	2 773	158 290
	%	x	0,7	100	45,3	x	5,0	31,7	0,3	17,7
16.10.1994 ..	Anzahl	956 661	6 242	950 419	428 512	x	63 995	334 558	6 614	116 740
	%	x	0,7	100	45,1	x	6,7	35,2	0,7	12,3
27.09.1998 ..	Anzahl	980 885	7 216	973 669	406 991	x	61 271	397 669	8 040	99 698
	%	x	0,7	100	41,8	x	6,3	40,8	0,8	10,2
22.09.2002 ..	Anzahl	1 003 835	7 498	996 337	499 835	x	82 154	335 527	8 071	70 750
	%	x	0,7	100	50,2	x	8,2	33,7	0,8	7,1
18.09.2005 ..	Anzahl	978 855	12 447	966 408	409 853	x	83 934	310 616	39 100	122 905
	%	x	1,3	100	42,4	x	8,7	32,1	4,0	12,7
27.09.2009 ..	Anzahl	918 791	9 493	909 298	327 574	x	108 312	195 759	71 178	206 475
	%	x	1,0	100	36,0	x	11,9	21,5	7,8	22,7
22.09.2013 ..	Anzahl	903 205	7 477	895 728	380 985	37 540	86 688	224 593	43 677	122 245
	%	x	0,8	100	42,5	4,2	9,7	25,1	4,9	13,6
24.09.2017 ..	Anzahl	996 930	6 961	989 969	347 042	113 219	108 749	182 094	79 002	159 863
	%	x	0,7	100	35,1	11,4	11,0	18,4	8,0	16,1
26.09.2021 ..	Anzahl	1 010 271	5 205	1 005 066	300 931	85 537	161 264	208 330	36 137	212 867
	%	x	0,5	100	29,9	8,5	16,0	20,7	3,6	21,2
23.02.2025 ..	Anzahl	1 059 672	3 722	1 055 950	360 872	187 004	142 989	147 164	77 340	140 581
	%	x	0,4	100	34,2	17,7	13,5	13,9	7,3	13,3

¹⁾ 1949 hatte der Wähler nur eine Stimme.

Noch: Bundestagswahlen in Bayern seit 1949

Noch: 1. Wahlberechtigte und Stimmen
- Gebietsstand bei der jeweiligen Wahl -

Wahlberechtigte, Wähler und Wahlbeteiligung

Unterfranken

Wahltag	Wahlberechtigte			Wähler					Wahl- beteiligung in %
	insgesamt	davon		insgesamt	davon haben abgestimmt				
		ohne Wahlschein	mit Wahlschein		im Wahllokal		mit Briefwahl		
					ohne Wahlschein	mit Wahlschein	Anzahl	%	
14.08.1949	664 434	648 970	15 464	546 723	534 001	12 722	x	x	82,3
06.09.1953	680 548 ¹⁾	660 627	20 665	600 389	580 468	19 921 ¹⁾	x	x	88,2
15.09.1957	694 897	658 529	36 368	628 571	594 638	4 515	29 418	4,7	90,5
17.09.1961	729 137	686 384	42 753	658 177	617 691	3 173	37 313	5,7	90,3
19.09.1965	747 841	693 957	53 884	658 603	608 620	1 812	48 171	7,3	88,1
28.09.1969	754 201	700 971	53 230	662 400	611 802	1 438	49 160	7,4	87,8
19.11.1972	823 609	751 190	72 419	753 775	684 496	759	68 520	9,1	91,5
03.10.1976	845 835	757 674	88 161	773 986	689 866	1 007	83 113	10,7	91,5
05.10.1980	877 713	763 454	114 259	786 550	677 631	581	108 338	13,8	89,6
06.03.1983	898 930	799 401	99 529	805 517	710 240	1 411	93 866	11,7	89,6
25.01.1987	925 731	824 997	100 734	786 559	689 428	1 563	95 568	12,2	85,0
02.12.1990	956 982	857 655	99 327	744 603	649 936	1 013	93 654	12,6	77,8
16.10.1994	976 888	867 240	109 648	780 923	675 760	624	104 539	13,4	79,9
27.09.1998	991 774	826 950	164 824	812 266	653 883	786	157 597	19,4	81,9
22.09.2002	1 011 246	819 003	192 243	834 467	648 400	832	185 235	22,2	82,5
18.09.2005	1 020 845	842 496	178 349	812 834	640 937	940	170 957	21,0	79,6
27.09.2009	1 028 483	786 495	241 988	760 620	527 048	907	232 665	30,6	74,0
22.09.2013	1 026 674	742 241	284 433	737 670	468 225	932	268 513	36,4	71,9
24.09.2017	1 020 614	694 068	326 546	812 466	497 306	1 149	314 011	38,6	79,6
26.09.2021	1 012 738	461 517	551 221	822 085	292 186	1 474	528 425	64,3	81,2
23.02.2025	1 000 451	519 727	480 724	857 135	394 977	1 456	460 702	53,7	85,7

¹⁾ Einschl. Wahlscheinwähler anderer Bundesländer.

Noch: Bundestagswahlen in Bayern seit 1949

Noch: 1. Wahlberechtigte und Stimmen

- Gebietsstand bei der jeweiligen Wahl -

Erststimmen (Wahlkreisstimmen)

Unterfranken

Wahltag	Einheit	Abgegebene Stimmen			Von den gültigen Stimmen entfielen auf					
		insgesamt	davon		CSU	AfD	GRÜNE	SPD	Die Linke	Sonstige
			ungültige	gültige						
14.08.1949 ¹⁾	Anzahl	x	x	x	x	x	x	x	x	x
	%	x	x	x	x	x	x	x	x	x
06.09.1953 ..	Anzahl	600 389	21 001	579 388	334 827	x	x	121 857	x	122 704
	%	x	3,5	100	57,8	x	x	21,0	x	21,2
15.09.1957 ..	Anzahl	628 571	19 719	608 852	379 251	x	x	142 036	x	87 565
	%	x	3,1	100	62,3	x	x	23,3	x	14,4
17.09.1961 ..	Anzahl	658 177	17 162	641 015	379 943	x	x	173 421	x	87 651
	%	x	2,6	100	59,3	x	x	27,1	x	13,7
19.09.1965 ..	Anzahl	658 603	18 514	640 089	394 303	x	x	189 861	x	55 925
	%	x	2,8	100	61,6	x	x	29,7	x	8,7
28.09.1969 ..	Anzahl	662 400	17 013	645 387	385 981	x	x	206 168	x	53 238
	%	x	2,6	100	59,8	x	x	31,9	x	8,2
19.11.1972 ..	Anzahl	753 775	12 843	740 932	439 380	x	x	266 185	x	35 367
	%	x	1,7	100	59,3	x	x	35,9	x	4,8
03.10.1976 ..	Anzahl	773 986	9 420	764 566	476 867	x	x	248 581	x	39 118
	%	x	1,2	100	62,4	x	x	32,5	x	5,1
05.10.1980 ..	Anzahl	786 550	12 848	773 702	472 044	x	12 046	247 523	x	42 089
	%	x	1,6	100	61,0	x	1,6	32,0	x	5,4
06.03.1983 ..	Anzahl	805 517	9 139	796 378	515 591	x	30 286	228 161	x	22 340
	%	x	1,1	100	64,7	x	3,8	28,6	x	2,8
25.01.1987 ..	Anzahl	786 559	10 790	775 769	473 386	x	48 652	213 512	x	40 219
	%	x	1,4	100	61,0	x	6,3	27,5	x	5,2
02.12.1990 ..	Anzahl	744 603	10 114	734 489	418 422	x	40 243	203 970	x	71 854
	%	x	1,4	100	57,0	x	5,5	27,8	x	9,8
16.10.1994 ..	Anzahl	780 923	9 021	771 902	429 839	x	49 805	237 264	1 551	53 443
	%	x	1,2	100	55,7	x	6,5	30,7	0,2	6,9
27.09.1998 ..	Anzahl	812 266	9 697	802 569	417 592	x	38 696	283 173	1 255	61 853
	%	x	1,2	100	52,0	x	4,8	35,3	0,2	7,7
22.09.2002 ..	Anzahl	834 467	12 984	821 483	467 981	x	58 457	239 633	4 869	50 543
	%	x	1,6	100	57,0	x	7,1	29,2	0,6	6,2
18.09.2005 ..	Anzahl	812 834	15 402	797 432	426 804	x	58 800	223 539	27 276	61 013
	%	x	1,9	100	53,5	x	7,4	28,0	3,4	7,7
27.09.2009 ..	Anzahl	760 620	13 991	746 629	357 660	x	87 601	149 138	54 026	98 204
	%	x	1,8	100	47,9	x	11,7	20,0	7,2	13,2
22.09.2013 ..	Anzahl	737 670	9 333	728 337	386 827	9 483	55 727	170 010	27 885	78 405
	%	x	1,3	100	53,1	1,3	7,7	23,3	3,8	10,8
24.09.2017 ..	Anzahl	812 466	9 226	803 240	378 133	77 883	72 999	151 466	45 640	77 119
	%	x	1,1	100	47,1	9,7	9,1	18,9	5,7	9,6
26.09.2021 ..	Anzahl	822 085	7 915	814 170	318 564	59 128	102 910	153 599	26 155	153 814
	%	x	1,0	100	39,1	7,3	12,6	18,9	3,2	18,9
26.09.2021 ..	Anzahl	857 135	11 427	845 708	375 222	116 839	92 066	118 122	41 447	102 012
	%	x	1,3	100	44,4	13,8	10,9	14,0	4,9	12,1

¹⁾ 1949 hatte der Wähler nur eine Stimme.

Noch: Bundestagswahlen in Bayern seit 1949

Noch: 1. Wahlberechtigte und Stimmen
- Gebietsstand bei der jeweiligen Wahl -

Zweitstimmen (Landeslistenstimmen)

Unterfranken

Wahltag	Einheit	Abgegebene Stimmen			Von den gültigen Stimmen entfielen auf					
		insgesamt	davon		CSU	AfD	GRÜNE	SPD	Die Linke	Sonstige
			ungültige	gültige						
14.08.1949 ¹⁾	Anzahl	546 723	16 127	530 596	238 260	x	x	106 522	x	185 814
	%	x	2,9	100	44,9	x	x	20,1	x	35,0
06.09.1953 ..	Anzahl	600 389	22 771	577 618	325 719	x	x	121 020	x	130 879
	%	x	3,8	100	56,4	x	x	21,0	x	22,7
15.09.1957 ..	Anzahl	628 571	27 245	601 326	373 286	x	x	139 194	x	88 846
	%	x	4,3	100	62,1	x	x	23,1	x	14,8
17.09.1961 ..	Anzahl	658 177	27 217	630 960	369 772	x	x	171 808	x	89 380
	%	x	4,1	100	58,6	x	x	27,2	x	14,2
19.09.1965 ..	Anzahl	658 603	20 658	637 945	381 240	x	x	189 251	x	67 454
	%	x	3,1	100	59,8	x	x	29,7	x	10,6
28.09.1969 ..	Anzahl	662 400	13 202	649 198	384 390	x	x	205 436	x	59 372
	%	x	2,0	100	59,2	x	x	31,6	x	9,1
19.11.1972 ..	Anzahl	753 775	7 724	746 051	436 284	x	x	262 126	x	47 641
	%	x	1,0	100	58,5	x	x	35,1	x	6,4
03.10.1976 ..	Anzahl	773 986	6 638	767 348	478 417	x	x	242 552	x	46 379
	%	x	0,9	100	62,3	x	x	31,6	x	6,0
05.10.1980 ..	Anzahl	786 550	8 176	778 374	464 354	x	10 893	248 136	x	54 991
	%	x	1,0	100	59,7	x	1,4	31,9	x	7,1
06.03.1983 ..	Anzahl	805 517	6 731	798 786	493 583	x	35 065	220 669	x	49 469
	%	x	0,8	100	61,8	x	4,4	27,6	x	6,2
25.01.1987 ..	Anzahl	786 559	7 208	779 351	452 468	x	51 142	207 309	x	68 432
	%	x	0,9	100	58,1	x	6,6	26,6	x	8,8
02.12.1990 ..	Anzahl	744 603	6 707	737 896	409 729	x	32 626	194 304	1 271	99 966
	%	x	0,9	100	55,5	x	4,4	26,3	0,2	13,5
16.10.1994 ..	Anzahl	780 923	7 540	773 383	403 637	x	50 438	231 941	3 703	83 664
	%	x	1,0	100	52,2	x	6,5	30,0	0,5	10,8
27.09.1998 ..	Anzahl	812 266	7 125	805 141	384 704	x	47 829	277 838	4 676	90 094
	%	x	0,9	100	47,8	x	5,9	34,5	0,6	11,2
22.09.2002 ..	Anzahl	834 467	7 296	827 171	465 426	x	59 326	231 628	5 189	65 602
	%	x	0,9	100	56,3	x	7,2	28,0	0,6	7,9
18.09.2005 ..	Anzahl	812 834	12 500	800 334	385 774	x	60 988	206 386	33 279	113 907
	%	x	1,5	100	48,2	x	7,6	25,8	4,2	14,2
27.09.2009 ..	Anzahl	760 620	9 922	750 698	319 981	x	79 354	129 006	55 790	166 567
	%	x	1,3	100	42,6	x	10,6	17,2	7,4	22,2
22.09.2013 ..	Anzahl	737 670	8 142	729 528	359 905	26 887	60 195	152 922	30 053	99 566
	%	x	1,1	100	49,3	3,7	8,3	21,0	4,1	13,6
24.09.2017 ..	Anzahl	812 466	6 318	806 148	327 301	87 817	72 166	139 294	50 699	128 871
	%	x	0,8	100	40,6	10,9	9,0	17,3	6,3	16,0
26.09.2021 ..	Anzahl	822 085	5 139	816 946	275 297	73 975	107 041	161 104	24 528	175 001
	%	x	0,6	100	33,7	9,1	13,1	19,7	3,0	21,4
23.02.2025 ..	Anzahl	857 135	3 122	854 013	334 540	163 043	91 583	102 170	49 812	112 865
	%	x	0,4	100	39,2	19,1	10,7	12,0	5,8	13,2

¹⁾ 1949 hatte der Wähler nur eine Stimme.

Noch: Bundestagswahlen in Bayern seit 1949

Noch: 1. Wahlberechtigte und Stimmen
- Gebietsstand bei der jeweiligen Wahl -

Wahlberechtigte, Wähler und Wahlbeteiligung

Schwaben

Wahltag	Wahlberechtigte			Wähler					Wahl- beteiligung in %
	insgesamt	davon		insgesamt	davon haben abgestimmt				
		ohne Wahrschein	mit Wahrschein		im Wahllokal		mit Briefwahl		
					ohne Wahrschein	mit Wahrschein	Anzahl	%	
14.08.1949	854 234	832 289	21 945	691 203	670 358	20 845	x	x	80,9
06.09.1953	878 559 ¹⁾	840 637	30 087	770 027	732 105	37 922 ¹⁾	x	x	87,6
15.09.1957	882 064	834 783	47 281	784 427	741 122	8 233	35 072	4,5	88,9
17.09.1961	926 768	872 373	54 395	817 359	766 287	7 274	43 798	5,4	88,2
19.09.1965	960 052	894 240	65 812	828 688	766 475	6 382	55 831	6,7	86,3
28.09.1969	972 794	906 063	66 731	830 513	766 923	5 706	57 884	7,0	85,4
19.11.1972	1 033 575	953 226	80 349	929 383	852 653	3 736	72 994	7,9	89,9
03.10.1976	1 055 932	948 373	107 559	944 758	842 300	3 498	98 960	10,5	89,5
05.10.1980	1 098 409	971 695	126 714	955 028	833 849	2 843	118 336	12,4	86,9
06.03.1983	1 127 155	1 023 186	103 969	986 315	887 063	3 756	95 496	9,7	87,5
25.01.1987	1 166 410	1 064 392	102 018	941 918	844 102	3 852	93 964	10,0	80,8
02.12.1990	1 210 500	1 115 652	94 848	892 457	802 372	2 121	87 964	9,9	73,7
16.10.1994	1 242 220	1 125 041	117 179	942 680	830 941	1 269	110 470	11,7	75,9
27.09.1998	1 258 632	1 081 870	176 762	988 288	818 964	1 090	168 234	17,0	78,5
22.09.2002	1 292 705	1 082 161	210 544	1 044 236	840 704	850	202 682	19,4	80,8
18.09.2005	1 316 937	1 121 663	195 274	1 023 396	835 949	876	186 571	18,2	77,7
27.09.2009	1 335 789	1 086 888	248 901	940 359	700 648	816	238 895	25,4	70,4
22.09.2013	1 348 878	1 045 534	303 344	925 589	637 968	892	286 729	31,0	68,6
24.09.2017	1 363 912	1 001 268	362 644	1 050 193	701 160	1 254	347 779	33,1	77,0
26.09.2021	1 373 986	708 327	665 659	1 084 320	446 447	2 046	635 827	58,6	78,9
23.02.2025	1 374 896	801 423	573 473	1 152 470	601 397	2 126	548 947	47,6	83,8

¹⁾ Einschl. Wahrscheinwähler anderer Bundesländer.

Noch: Bundestagswahlen in Bayern seit 1949

Noch: 1. Wahlberechtigte und Stimmen

- Gebietsstand bei der jeweiligen Wahl -

Erststimmen (Wahlkreisstimmen)

Schwaben

Wahltag	Einheit	Abgegebene Stimmen			Von den gültigen Stimmen entfielen auf					
		insgesamt	davon		CSU	AfD	GRÜNE	SPD	Die Linke	Sonstige
			ungültige	gültige						
14.08.1949 ¹⁾	Anzahl	x	x	x	x	x	x	x	x	x
	%	x	x	x	x	x	x	x	x	x
06.09.1953 ..	Anzahl	770 027	22 285	747 742	426 617	x	x	136 059	x	185 066
	%	x	2,9	100	57,1	x	x	18,2	x	24,7
15.09.1957 ..	Anzahl	784 427	20 553	763 874	478 915	x	x	159 258	x	125 701
	%	x	2,6	100	62,7	x	x	20,8	x	16,5
17.09.1961 ..	Anzahl	817 359	18 944	798 415	455 819	x	x	224 518	x	118 078
	%	x	2,3	100	57,1	x	x	28,1	x	14,8
19.09.1965 ..	Anzahl	828 688	23 435	805 253	484 590	x	x	250 084	x	70 579
	%	x	2,8	100	60,2	x	x	31,1	x	8,8
28.09.1969 ..	Anzahl	830 513	19 880	810 633	482 698	x	x	258 025	x	69 910
	%	x	2,4	100	59,5	x	x	31,8	x	8,6
19.11.1972 ..	Anzahl	929 383	13 445	915 938	546 591	x	x	319 320	x	50 027
	%	x	1,4	100	59,7	x	x	34,9	x	5,5
03.10.1976 ..	Anzahl	944 758	12 487	932 271	593 892	x	x	277 384	x	60 995
	%	x	1,3	100	63,7	x	x	29,8	x	6,5
05.10.1980 ..	Anzahl	955 028	17 172	937 856	586 198	x	19 072	273 192	x	59 394
	%	x	1,8	100	62,5	x	2,0	29,1	x	6,3
06.03.1983 ..	Anzahl	986 315	11 073	975 242	648 627	x	41 757	249 617	x	35 241
	%	x	1,1	100	66,5	x	4,3	25,6	x	3,6
25.01.1987 ..	Anzahl	941 918	12 900	929 018	578 198	x	71 478	219 689	x	59 653
	%	x	1,4	100	62,2	x	7,7	23,6	x	6,4
02.12.1990 ..	Anzahl	892 457	10 669	881 788	508 900	x	50 923	203 263	x	118 702
	%	x	1,2	100	57,7	x	5,8	23,1	x	13,5
16.10.1994 ..	Anzahl	942 680	9 574	933 106	537 621	x	57 875	252 309	951	84 350
	%	x	1,0	100	57,6	x	6,2	27,0	0,1	9,0
27.09.1998 ..	Anzahl	988 288	10 927	977 361	539 800	x	46 956	303 467	2 350	84 788
	%	x	1,1	100	55,2	x	4,8	31,0	0,2	8,7
22.09.2002 ..	Anzahl	1 044 236	15 734	1 028 502	644 296	x	69 369	253 925	5 914	54 998
	%	x	1,5	100	62,6	x	6,7	24,7	0,6	5,3
18.09.2005 ..	Anzahl	1 023 396	18 140	1 005 256	586 849	x	77 011	228 229	29 385	83 782
	%	x	1,8	100	58,4	x	7,7	22,7	2,9	8,3
27.09.2009 ..	Anzahl	940 359	14 296	926 063	468 910	x	97 222	141 539	52 516	165 876
	%	x	1,5	100	50,6	x	10,5	15,3	5,7	17,9
22.09.2013 ..	Anzahl	925 589	9 198	916 391	527 775	28 576	70 343	168 033	33 189	88 475
	%	x	1,0	100	57,6	3,1	7,7	18,3	3,6	9,7
24.09.2017 ..	Anzahl	1 050 193	9 370	1 040 823	478 081	128 703	94 525	153 140	52 551	133 823
	%	x	0,9	100	45,9	12,4	9,1	14,7	5,0	12,9
26.09.2021 ..	Anzahl	1 084 320	8 401	1 075 919	388 889	105 825	139 795	169 409	28 833	243 168
	%	x	0,8	100	36,1	9,8	13,0	15,7	2,7	22,6
23.02.2025 ..	Anzahl	1 152 470	6 285	1 146 185	473 389	228 774	121 450	126 647	52 125	143 800
	%	x	0,5	100	41,3	20,0	10,6	11,0	4,5	12,5

¹⁾ 1949 hatte der Wähler nur eine Stimme.

Noch: Bundestagswahlen in Bayern seit 1949

Noch: 1. Wahlberechtigte und Stimmen
- Gebietsstand bei der jeweiligen Wahl -

Zweitstimmen (Landeslistenstimmen)

Schwaben

Wahltag	Einheit	Abgegebene Stimmen			Von den gültigen Stimmen entfielen auf					
		insgesamt	davon		CSU	AfD	GRÜNE	SPD	Die Linke	Sonstige
			ungültige	gültige						
14.08.1949 ¹⁾	Anzahl	691 203	25 243	665 960	242 964	x	x	133 043	x	289 953
	%	x	3,7	100	36,5	x	x	20,0	x	43,5
06.09.1953 ..	Anzahl	770 027	23 229	746 798	416 645	x	x	134 669	x	195 484
	%	x	3,0	100	55,8	x	x	18,0	x	26,2
15.09.1957 ..	Anzahl	784 427	28 820	755 607	469 683	x	x	157 946	x	127 978
	%	x	3,7	100	62,2	x	x	20,9	x	16,9
17.09.1961 ..	Anzahl	817 359	35 535	781 824	436 932	x	x	219 758	x	125 134
	%	x	4,3	100	55,9	x	x	28,1	x	16,0
19.09.1965 ..	Anzahl	828 688	21 945	806 743	472 648	x	x	248 100	x	85 995
	%	x	2,6	100	58,6	x	x	30,8	x	10,7
28.09.1969 ..	Anzahl	830 513	13 824	816 689	480 408	x	x	256 084	x	80 197
	%	x	1,7	100	58,8	x	x	31,4	x	9,8
19.11.1972 ..	Anzahl	929 383	8 541	920 842	543 327	x	x	317 422	x	60 093
	%	x	0,9	100	59,0	x	x	34,5	x	6,5
03.10.1976 ..	Anzahl	944 758	7 080	937 678	596 975	x	x	277 629	x	63 074
	%	x	0,7	100	63,7	x	x	29,6	x	6,7
05.10.1980 ..	Anzahl	955 028	9 391	945 637	582 444	x	13 191	275 926	x	74 076
	%	x	1,0	100	61,6	x	1,4	29,2	x	7,8
06.03.1983 ..	Anzahl	986 315	7 573	978 742	623 864	x	43 605	243 543	x	67 730
	%	x	0,8	100	63,7	x	4,5	24,9	x	6,9
25.01.1987 ..	Anzahl	941 918	7 774	934 144	552 538	x	67 195	216 485	x	97 926
	%	x	0,8	100	59,1	x	7,2	23,2	x	10,5
02.12.1990 ..	Anzahl	892 457	7 236	885 221	486 600	x	40 324	204 903	1 199	152 195
	%	x	0,8	100	55,0	x	4,6	23,1	0,1	17,2
16.10.1994 ..	Anzahl	942 680	6 995	935 685	498 175	x	60 945	247 277	4 274	125 014
	%	x	0,7	100	53,2	x	6,5	26,4	0,5	13,4
27.09.1998 ..	Anzahl	988 288	7 289	980 999	491 141	x	55 161	303 345	5 777	125 575
	%	x	0,7	100	50,1	x	5,6	30,9	0,6	12,8
22.09.2002 ..	Anzahl	1 044 236	7 577	1 036 659	636 371	x	69 240	250 531	6 022	74 495
	%	x	0,7	100	61,4	x	6,7	24,2	0,6	7,2
18.09.2005 ..	Anzahl	1 023 396	12 808	1 010 588	532 436	x	74 298	226 221	31 444	146 189
	%	x	1,3	100	52,7	x	7,4	22,4	3,1	14,5
27.09.2009 ..	Anzahl	940 359	10 601	929 758	417 240	x	91 198	133 500	56 027	231 793
	%	x	1,1	100	44,9	x	9,8	14,4	6,0	24,9
22.09.2013 ..	Anzahl	925 589	7 298	918 291	480 901	45 281	70 914	159 840	34 084	127 271
	%	x	0,8	100	52,4	4,9	7,7	17,4	3,7	13,9
24.09.2017 ..	Anzahl	1 050 193	7 179	1 043 014	418 780	140 885	97 235	139 238	59 864	187 012
	%	x	0,7	100	40,2	13,5	9,3	13,3	5,7	17,9
26.09.2021 ..	Anzahl	1 084 320	5 880	1 078 440	338 145	106 926	141 958	181 113	28 443	281 855
	%	x	0,5	100	31,4	9,9	13,2	16,8	2,6	26,1
23.02.2025 ..	Anzahl	1 152 470	3 865	1 148 605	433 617	234 922	122 377	120 332	63 123	174 234
	%	x	0,3	100	37,8	20,5	10,7	10,5	5,5	15,2

¹⁾ 1949 hatte der Wähler nur eine Stimme.

Noch: Bundestagswahlen in Bayern seit 1949

Noch: 1. Wahlberechtigte und Stimmen
- Gebietsstand bei der jeweiligen Wahl -

Stimmenergebnisse der sonstigen Wahlvorschläge

Bayern

Wahltag	Erststimmen		Zweitstimmen	
	Anzahl	%	Anzahl	%
Parteien				
Aktion Demokratischer Fortschritt (ADF)				
28.09.1969	30 665	0,5	25 431	0,4
Aktionsgemeinschaft Unabhängiger Deutscher (AUD)				
19.09.1965	10 685	0,2	11 238	0,2
03.10.1976	6 571	0,1	5 242	0,1
Aktionsgemeinschaft Vierte Partei (AVP)				
03.10.1976	x	x	1 777	0,0
Anarchistische Pogo-Partei Deutschlands (APPD)				
27.09.1998	x	x	6 005	0,1
Aufbruch für Bürgerrechte, Freiheit und Gesundheit (AUFBRUCH)				
22.09.2002	2 895	0,0	4 697	0,1
Basisdemokratische Partei Deutschland (dieBasis)				
26.09.2021	156 556	2,1	131 988	1,7
23.02.2025	20 515	0,3	28 843	0,4
Bayernpartei (BP)				
14.08.1949 ¹⁾	x	x	986 478	20,9
06.09.1953	399 070	7,9	465 641	9,2
28.09.1969	54 940	1,0	49 694	0,9
25.01.1987	8 024	0,1	26 367	0,4
02.12.1990	10 836	0,2	31 315	0,5
16.10.1994	3 324	0,0	42 491	0,6
27.09.1998	1 772	0,0	28 107	0,4
22.09.2002	6 757	0,1	9 379	0,1
18.09.2005	16 047	0,2	35 543	0,5
27.09.2009	32 324	0,5	48 311	0,7
22.09.2013	28 430	0,4	57 395	0,9
24.09.2017	62 622	0,8	58 037	0,8
26.09.2021	36 748	0,5	32 790	0,4
23.02.2025	5 763	0,1	12 278	0,2
Bund der Deutschen Partei für Einheit, Frieden und Freiheit (BdD)				
15.09.1957	6 333	0,1	10 675	0,2
BUND FREIER BÜRGER - OFFENSIVE FÜR DEUTSCHLAND, Die Freiheitlichen (BFB - Die Offensive)				
27.09.1998	27 763	0,4	25 032	0,4
Bund Westdeutscher Kommunisten (BWK)				
06.03.1983	171	0,0	688	0,0
Bündnis C – Christen für Deutschland (Bündnis C)				
24.09.2017	358	0,0	x	x
26.09.2021	466	0,0	5 574	0,1
Bündnis Grundeinkommen - Die Grundeinkommenspartei (BGE)				
24.09.2017	x	x	10 394	0,1

¹⁾ 1949 hatte der Wähler nur eine Stimme.

Noch: Bundestagswahlen in Bayern seit 1949

Noch: 1. Wahlberechtigte und Stimmen
- Gebietsstand bei der jeweiligen Wahl -

Noch: Stimmenergebnisse der sonstigen Wahlvorschläge

Bayern

Wahltag	Erststimmen		Zweitstimmen	
	Anzahl	%	Anzahl	%
Noch: Parteien				
BÜNDNIS DEUTSCHLAND (BÜNDNIS DEUTSCHLAND)				
23.02.2025	13 923	0,2	6 937	0,1
Bündnis Sahra Wagenknecht - Vernunft und Gerechtigkeit (BSW)				
23.02.2025	19 929	0,3	246 518	3,1
Bündnis21/RRP (Bündnis21/RRP)				
[2009: Rentnerinnen und Rentner Partei (RRP)]				
27.09.2009	22 179	0,3	48 458	0,7
22.09.2013	2 747	0,0	3 032	0,0
Bürgerbewegung pro Deutschland (pro Deutschland)				
22.09.2013	735	0,0	4 874	0,1
Bürgerpartei				
05.10.1980	x	x	3 533	0,1
Bürgerrechtsbewegung Solidarität (BüSo)				
[1987 und 1990: Patrioten für Deutschland (Patrioten)]				
25.01.1987	9 236	0,1	5 175	0,1
02.12.1990	451	0,0	1 236	0,0
16.10.1994	2 817	0,0	1 213	0,0
27.09.1998	2 192	0,0	1 358	0,0
22.09.2002	4 888	0,1	1 688	0,0
18.09.2005	7 027	0,1	5 501	0,1
27.09.2009	5 466	0,1	3 305	0,0
22.09.2013	1 519	0,0	1 375	0,0
24.09.2017	2 130	0,0	1 284	0,0
26.09.2021	416	0,0	x	x
CHANCE 2000				
27.09.1998	x	x	3 199	0,0
Christliche Bayerische Volkspartei (Bayerische Patriotenbewegung) (C.B.V.)				
03.10.1976	4 876	0,1	6 720	0,1
05.10.1980	x	x	3 946	0,1
06.03.1983	2 068	0,0	10 994	0,2
25.01.1987	741	0,0	5 282	0,1
CHRISTLICHE LIGA Die Partei für das Leben (LIGA)				
02.12.1990	2 779	0,0	10 642	0,2
16.10.1994	3 388	0,1	5 195	0,1
CHRISTLICHE MITTE - Für ein Deutschland nach GOTTES Geboten (CM)				
02.12.1990	x	x	5 969	0,1
16.10.1994	x	x	5 099	0,1
27.09.1998	1 820	0,0	5 025	0,1
22.09.2002	1 408	0,0	4 171	0,1
27.09.2009	x	x	6 826	0,1
DEMOKRATIE IN BEWEGUNG (DiB)				
24.09.2017	x	x	12 073	0,2

Noch: Bundestagswahlen in Bayern seit 1949

Noch: 1. Wahlberechtigte und Stimmen
- Gebietsstand bei der jeweiligen Wahl -

Noch: Stimmenergebnisse der sonstigen Wahlvorschläge

Bayern

Wahltag	Erststimmen		Zweitstimmen	
	Anzahl	%	Anzahl	%
Noch: Parteien				
DER DRITTE WEG (III. Weg)				
26.09.2021	x	x	3 544	0,0
Deutsche Friedens-Union (DFU)				
17.09.1961	83 946	1,5	87 388	1,6
19.09.1965	53 478	0,9	60 561	1,1
Deutsche Gemeinschaft (DG)				
15.09.1957	4 571	0,1	4 991	0,1
17.09.1961	7 299	0,1	7 772	0,1
Deutsche Kommunistische Partei (DKP)				
19.11.1972	19 890	0,3	13 607	0,2
03.10.1976	21 452	0,3	13 511	0,2
05.10.1980	14 870	0,2	8 158	0,1
06.03.1983	11 893	0,2	7 332	0,1
24.09.2017	x	x	1 213	0,0
26.09.2021	x	x	1 288	0,0
Deutsche Mitte – Politik geht anders... (DM)				
24.09.2017	x	x	12 689	0,2
Deutsche Partei (Deutsche Partei/Freie Volkspartei) (DP)				
06.09.1953	33 359	0,7	43 431	0,9
15.09.1957	36 077	0,7	38 806	0,7
Deutsche Reichs-Partei (DRP)				
06.09.1953	42 968	0,8	78 162	1,5
15.09.1957	26 304	0,5	24 902	0,5
17.09.1961	24 768	0,4	28 699	0,5
DEUTSCHE VOLKSUNION (DVU)				
27.09.1998	x	x	43 522	0,6
27.09.2009	x	x	3 491	0,1
Deutscher Mittelstand (Union Deutscher Mittelstandsparteien) (UDM)				
15.09.1957	x	x	12 520	0,2
DIE GRAUEN - Graue Panther (GRAUE)				
02.12.1990	23 766	0,4	52 514	0,8
16.10.1994	12 347	0,2	19 077	0,3
27.09.1998	5 145	0,1	11 249	0,2
22.09.2002	2 372	0,0	7 268	0,1
18.09.2005	x	x	22 380	0,3
Deutscher Mittelstand (Union Deutscher Mittelstandsparteien) (UDM)				
15.09.1957	x	x	12 520	0,2
Die Mündigen Bürger (Mündige Bürger)				
25.01.1987	x	x	6 714	0,1

Noch: Bundestagswahlen in Bayern seit 1949

Noch: 1. Wahlberechtigte und Stimmen
- Gebietsstand bei der jeweiligen Wahl -

Noch: Stimmenergebnisse der sonstigen Wahlvorschläge

Bayern

Wahltag	Erststimmen		Zweitstimmen	
	Anzahl	%	Anzahl	%

Noch: Parteien

DIE REPUBLIKANER (REP)

02.12.1990	277 272	4,4	316 659	5,0
16.10.1994	194 843	2,9	189 752	2,8
27.09.1998	209 190	3,0	179 038	2,6
22.09.2002	27 065	0,4	50 118	0,7
18.09.2005	11 985	0,2	73 619	1,0
27.09.2009	13 564	0,2	54 588	0,8
22.09.2013	8 235	0,1	27 457	0,4

Die Urbane. Eine HipHop Partei (du.)

26.09.2021	793	0,0	4 200	0,1
------------------	-----	-----	-------	-----

Die Violetten – für spirituelle Politik (DIE VIOLETTEN)

27.09.2009	2 064	0,0	13 872	0,2
22.09.2013	1 087	0,0	8 211	0,1
24.09.2017	670	0,0	x	x

Europa Partei (EP)

28.09.1969	4 008	0,1	9 044	0,2
------------------	-------	-----	-------	-----

Europäische Arbeiterpartei (EAP)

03.10.1976	446	0,0	1 283	0,0
05.10.1980	675	0,0	1 221	0,0
06.03.1983	1 043	0,0	1 923	0,0

Europäische Föderalistische Partei (EFP)

19.11.1972	2 621	0,0	5 170	0,1
------------------	-------	-----	-------	-----

Familien-Partei Deutschlands (FAMILIE)

18.09.2005	9 287	0,1	45 396	0,6
27.09.2009	3 921	0,1	44 421	0,7

Feministische Partei DIE FRAUEN (DIE FRAUEN)

27.09.1998	2 434	0,0	5 317	0,1
22.09.2002	x	x	7 881	0,1
18.09.2005	x	x	17 425	0,2
22.09.2013	x	x	12 148	0,2

Föderalistische Union (Bayernpartei/Zentrum) (FU)

15.09.1957	212 559	4,0	168 210	3,2
------------------	---------	-----	---------	-----

FRAUENPARTEI (FRAUEN)

25.01.1987	x	x	14 841	0,2
------------------	---	---	--------	-----

FREIE BÜRGER UNION (FBU)

16.10.1994	7 599	0,1	x	x
------------------	-------	-----	---	---

Freie Demokratische Partei (FDP)

14.08.1949 ¹⁾	x	x	404 145	8,5
06.09.1953	369 442	7,3	315 494	6,2

¹⁾ 1949 hatte der Wähler nur eine Stimme.

Noch: Bundestagswahlen in Bayern seit 1949

Noch: 1. Wahlberechtigte und Stimmen
- Gebietsstand bei der jeweiligen Wahl -

Noch: Stimmenergebnisse der sonstigen Wahlvorschläge

Bayern

Wahltag	Erststimmen		Zweitstimmen	
	Anzahl	%	Anzahl	%

Noch: Parteien

Noch: Freie Demokratische Partei (FDP)

15.09.1957	252 341	4,8	240 695	4,6
17.09.1961	450 506	8,1	479 830	8,7
19.09.1965	320 121	5,7	413 744	7,3
28.09.1969	193 956	3,4	232 880	4,1
19.11.1972	260 019	4,0	399 554	6,1
03.10.1976	353 354	5,3	419 335	6,2
05.10.1980	408 804	6,1	532 620	7,8
06.03.1983	212 568	3,1	433 652	6,2
25.01.1987	322 983	4,8	545 865	8,1
02.12.1990	377 699	6,0	551 892	8,7
16.10.1994	206 814	3,1	430 125	6,4
27.09.1998	181 300	2,6	354 620	5,1
22.09.2002	298 096	4,1	332 675	4,5
18.09.2005	353 503	5,0	673 817	9,5
27.09.2009	700 960	10,6	976 379	14,7
22.09.2013	183 259	2,8	334 158	5,1
24.09.2017	477 884	6,5	751 248	10,2
26.09.2021	579 804	7,7	798 591	10,5
23.02.2025	246 700	3,1	333 257	4,2

Freie Union

27.09.2009	5 206	0,1	x	x
------------------	-------	-----	---	---

FREIE WÄHLER (FREIE WÄHLER)

22.09.2013	192 702	2,9	180 649	2,7
24.09.2017	250 119	3,4	199 198	2,7
26.09.2021	587 357	7,8	566 880	7,5
23.02.2025	461 198	5,8	345 840	4,3

Freisoziale Union - Demokratische Mitte (FSU)

19.09.1965	235	0,0	x	x
28.09.1969	557	0,0	2 454	0,0
19.11.1972	420	0,0	x	x

5 %-BLOCK Partei (5 %-BLOCK)

03.10.1976	707	0,0	2 940	0,0
------------------	-----	-----	-------	-----

Gesamtdeutsche Partei (GPD)

28.09.1969	x	x	8 485	0,1
------------------	---	---	-------	-----

Gesamtdeutsche Partei (DP-BHE) (GDP (DP-BHE))

17.09.1961	214 672	3,8	216 160	3,9
------------------	---------	-----	---------	-----

Gesamtdeutsche Volkspartei (GVP)

06.09.1953	29 405	0,6	31 659	0,6
------------------	--------	-----	--------	-----

Gesamtdeutscher Block/Block der Heimatvertriebenen und Entrechteten (GB/BHE)

06.09.1953	416 016	8,2	417 953	8,2
15.09.1957	362 455	6,8	357 119	6,8

Noch: Bundestagswahlen in Bayern seit 1949

Noch: 1. Wahlberechtigte und Stimmen
- Gebietsstand bei der jeweiligen Wahl -

Noch: Stimmenergebnisse der sonstigen Wahlvorschläge

Bayern

Wahltag	Erststimmen		Zweitstimmen	
	Anzahl	%	Anzahl	%

Noch: Parteien

Humanistische Partei (HP)

25.01.1987	151	0,0	x	x
22.09.2002	163	0,0	x	x
18.09.2005	374	0,0	x	x

Initiative Pro D-Mark - neue liberale Partei - (Pro DM)

27.09.1998	x	x	32 688	0,5
------------------	---	---	--------	-----

Kommunistische Partei Deutschlands (KPD) (verboten am 17.08.1956)

14.08.1949 ¹⁾	x	x	195 852	4,1
06.09.1953	83 600	1,6	81 542	1,6

Kommunistische Partei Deutschlands (KPD) (gegründet am 28.02.1970)

03.10.1976	2 376	0,0	4 611	0,1
------------------	-------	-----	-------	-----

Kommunistischer Bund Westdeutschland (KBW)

05.10.1980	655	0,0	721	0,0
------------------	-----	-----	-----	-----

Liberale Demokraten - die Sozialliberalen - (LD)

16.10.1994	221	0,0	x	x
------------------	-----	-----	---	---

Liberal-Konservative Reformer (LKR)

26.09.2021	1 861	0,0	1 806	0,0
------------------	-------	-----	-------	-----

Marxistisch-Leninistische Partei Deutschlands (MLPD)

25.01.1987	x	x	1 607	0,0
16.10.1994	267	0,0	809	0,0
27.09.1998	172	0,0	646	0,0
18.09.2005	218	0,0	3 448	0,0
27.09.2009	540	0,0	1 769	0,0
22.09.2013	448	0,0	1 757	0,0
24.09.2017	2 309	0,0	2 213	0,0
26.09.2021	1 258	0,0	1 251	0,0
23.02.2025	890	0,0	1 652	0,0

Nationaldemokratische Partei Deutschlands (NPD)

19.09.1965	135 383	2,4	149 975	2,7
28.09.1969	257 619	4,5	303 828	5,3
19.11.1972	51 026	0,8	47 140	0,7
03.10.1976	34 617	0,5	29 085	0,4
05.10.1980	x	x	16 308	0,2
06.03.1983	19 569	0,3	20 109	0,3
25.01.1987	34 764	0,5	42 813	0,6
02.12.1990	21 324	0,3	14 218	0,2
27.09.1998	x	x	7 219	0,1
22.09.2002	x	x	16 796	0,2
18.09.2005	126 059	1,8	95 196	1,3
27.09.2009	111 662	1,7	87 591	1,3

¹⁾ 1949 hatte der Wähler nur eine Stimme.

Noch: Bundestagswahlen in Bayern seit 1949

Noch: 1. Wahlberechtigte und Stimmen
- Gebietsstand bei der jeweiligen Wahl -

Noch: Stimmenergebnisse der sonstigen Wahlvorschläge

Bayern

Wahltag	Erststimmen		Zweitstimmen	
	Anzahl	%	Anzahl	%

Noch: Parteien

Noch: Nationaldemokratische Partei Deutschlands (NPD)

22.09.2013	59 721	0,9	56 737	0,9
24.09.2017	583	0,0	20 611	0,3
26.09.2021	447	0,0	5 743	0,1

Nationale Sammlung (DNS)

06.09.1953	31 173	0,6	28 025	0,6
------------------	--------	-----	--------	-----

NATURGESETZ PARTEI, AUFBRUCH ZU NEUEM BEWUSSTSEIN (NATURGESETZ)

16.10.1994	7 941	0,1	8 014	0,1
27.09.1998	4 643	0,1	5 597	0,1
22.09.2013	290	0,2	x	x

NEIN!-Idee (NEIN!)

22.09.2013	290	0,2	x	x
------------------	-----	-----	---	---

Ökologisch-Demokratische Partei (ÖDP)

06.03.1983	3 341	0,0	11 028	0,2
25.01.1987	22 651	0,3	39 489	0,6
02.12.1990	99 926	1,6	75 027	1,2
16.10.1994	107 105	1,6	82 065	1,2
27.09.1998	81 645	1,2	49 184	0,7
22.09.2002	41 438	0,6	26 896	0,4
27.09.2009	83 568	1,3	75 866	1,1
22.09.2013	84 583	1,3	68 365	1,0
24.09.2017	119 103	1,6	66 801	0,9
26.09.2021	96 378	1,3	51 124	0,7
23.02.2025	49 197	0,6	33 367	0,4

Partei Bibeltreuer Christen (PBC)

16.10.1994	309	0,0	8 182	0,1
27.09.1998	5 106	0,1	9 575	0,1
22.09.2002	9 018	0,1	10 121	0,1
18.09.2005	10 947	0,2	17 482	0,2
27.09.2009	921	0,0	9 262	0,1

Partei der Humanisten – Fakten, Freiheit, Fortschritt (PdH)

26.09.2021	1 434	0,0	6 689	0,1
23.02.2025	613	0,0	5 466	0,1

Partei der Vernunft (PARTEI DER VERNUNFT)

22.09.2013	339	0,0	6 840	0,1
------------------	-----	-----	-------	-----

Partei für Arbeit, Rechtsstaat, Tierschutz, Elitenförderung und basisdemokratische Initiative (Die PARTEI)

22.09.2013	2 260	0,0	x	x
24.09.2017	13 205	0,2	51 607	0,7
26.09.2021	60 435	0,8	53 876	0,7
23.02.2025	9 955	0,1	30 552	0,4

Partei für Gesundheitsforschung (Gesundheitsforschung)

24.09.2017	x	x	9 529	0,1
26.09.2021	x	x	8 524	0,1

Noch: Bundestagswahlen in Bayern seit 1949

Noch: 1. Wahlberechtigte und Stimmen
- Gebietsstand bei der jeweiligen Wahl -

Noch: Stimmenergebnisse der sonstigen Wahlvorschläge

Bayern

Wahltag	Erststimmen		Zweitstimmen	
	Anzahl	%	Anzahl	%

Noch: Parteien

Noch: PARTEI MENSCH UMWELT TIERSCHUTZ (Tierschutzpartei)

[1994 bis 2009: Mensch Umwelt Tierschutz (Die Tierschutzpartei)]

16.10.1994	x	x	23 458	0,4
27.09.1998	x	x	21 376	0,3
22.09.2002	x	x	24 486	0,3
27.09.2009	x	x	43 215	0,6
22.09.2013	x	x	46 937	0,7
24.09.2017	x	x	66 218	0,9
26.09.2021	20 429	0,3	80 911	1,1
23.02.2025	28 481	0,4	61 869	0,8

Partei Rechtsstaatlicher Offensive (Schill)

22.09.2002	x	x	16 809	0,2
------------------	---	---	--------	-----

Piratenpartei Deutschland (PIRATEN)

27.09.2009	24 102	0,4	135 790	2,0
22.09.2013	131 872	2,0	127 934	1,9
24.09.2017	10 421	0,1	26 866	0,4
26.09.2021	9 150	0,1	25 865	0,3

STATT Partei DIE UNABHÄNGIGEN (STATT Partei)

16.10.1994	468	0,0	10 010	0,1
------------------	-----	-----	--------	-----

Team Todenhöfer – Die Gerechtigkeitspartei

26.09.2021	3 096	0,0	24 629	0,3
------------------	-------	-----	--------	-----

UNABHÄNGIGE für bürgernahe Demokratie (UNABHÄNGIGE)

24.09.2017	2 458	0,0	x	x
26.09.2021	1 952	0,0	13 623	0,2

V-Partei³ - Partei für Veränderung, Vegetarier und Veganer (V-Partei³)

24.09.2017	x	x	13 391	0,2
26.09.2021	6 678	0,1	8 331	0,1

Vaterländische Union (VU)

06.09.1953	2 531	0,0	x	x
15.09.1957	2 250	0,0	5 020	0,1

Volksfront (V)

05.10.1980	455	0,0	1 124	0,0
------------------	-----	-----	-------	-----

Volt Deutschland (Volt)

26.09.2021	14 028	0,2	21 434	0,3
23.02.2025	66 017	0,8	50 671	0,6

Wirtschaftliche Aufbau-Vereinigung (WAV)

14.08.1949 ¹⁾	x	x	681 888	14,4
-------------------------------	---	---	---------	------

¹⁾ 1949 hatte der Wähler nur eine Stimme.

2. Sitzverteilung

Bayern

Wahltag	Sitze									
	insgesamt	davon								
		CSU	AfD	GRÜNE	SPD	Die Linke	FDP	GB/BHE	BP	WAV
Wahlkreis- und Listensitze zusammen										
14.08.1949	78	24	x	x	18	x	7	x	17	12
06.09.1953	91	52	x	x	25	x	6	8	—	x
15.09.1957	82	53	x	x	25	x	4	—	x	x
17.09.1961	86	50	x	x	28	x	8	x	x	x
19.09.1965	86	49	x	x	30	x	7	x	x	x
28.09.1969	84	49	x	x	31	x	4	x	—	x
19.11.1972	86	48	x	x	33	x	5	x	x	x
03.10.1976	88	53	x	x	29	x	6	x	x	x
05.10.1980	89	52	x	—	30	x	7	x	x	x
06.03.1983	89	53	x	4	26	x	6	x	x	x
25.01.1987	87	49	x	7	24	x	7	x	—	x
02.12.1990	86	51	x	—	26	—	9	x	—	x
16.10.1994	92	50	x	6	29	1	6	x	—	x
27.09.1998	93	47	x	6	34	1	5	x	—	x
22.09.2002	95	58	x	7	26	—	4	x	—	x
18.09.2005	89	46	x	7	24	3	9	x	—	x
27.09.2009	91	45	x	10	16	6	14	x	—	x
22.09.2013	91	56	—	9	22	4	—	x	—	x
24.09.2017	108	46	14	11	18	7	12	x	—	x
26.09.2021	117	45	12	19	23	4	14	x	—	x
23.02.2025	101	44	22	14	14	7	-	x	—	x
Wahlkreissitze										
14.08.1949	47	24	x	x	12	x	—	x	11	—
06.09.1953	47	42	x	x	3	x	2	—	—	x
15.09.1957	47	47	x	x	—	x	—	—	x	x
17.09.1961	47	42	x	x	5	x	—	x	x	x
19.09.1965	44	36	x	x	8	x	—	x	x	x
28.09.1969	44	34	x	x	10	x	—	x	—	x
19.11.1972	44	31	x	x	13	x	—	x	x	x
03.10.1976	44	40	x	x	4	x	—	x	x	x
05.10.1980	45	40	x	—	5	x	—	x	x	x
06.03.1983	45	44	x	—	1	x	—	x	x	x
25.01.1987	45	45	x	—	—	x	—	x	—	x
02.12.1990	45	43	x	—	2	—	—	x	—	x
16.10.1994	45	44	x	—	1	—	—	x	—	x
27.09.1998	45	38	x	—	7	—	—	x	—	x
22.09.2002	44	43	x	—	1	—	—	x	—	x
18.09.2005	45	44	x	—	1	—	—	x	—	x
27.09.2009	45	45	x	—	—	—	—	x	—	x
22.09.2013	45	45	—	—	—	—	—	x	—	x
24.09.2017	46	46	—	—	—	—	—	x	—	x
26.09.2021	46	45	—	1	—	—	—	x	—	x
23.02.2025	44	44	—	—	—	—	—	x	—	x

Noch: Bundestagswahlen in Bayern seit 1949

Noch: 2. Sitzverteilung

Bayern

Wahltag	Sitze									
	insgesamt	davon								
		CSU	AfD	GRÜNE	SPD	Die Linke	FDP	GB/BHE	BP	WAV
Listensitze										
14.08.1949	31	–	x	x	6	x	7	x	6	12
06.09.1953	44	10	x	x	22	x	4	8	–	x
15.09.1957	35	6	x	x	25	x	4	–	x	x
17.09.1961	39	8	x	x	23	x	8	x	x	x
19.09.1965	42	13	x	x	22	x	7	x	x	x
28.09.1969	40	15	x	x	21	x	4	x	–	x
19.11.1972	42	17	x	x	20	x	5	x	x	x
03.10.1976	44	13	x	x	25	x	6	x	x	x
05.10.1980	44	12	x	–	25	x	7	x	x	x
06.03.1983	44	9	x	4	25	x	6	x	x	x
25.01.1987	42	4	x	7	24	x	7	x	–	x
02.12.1990	41	8	x	–	24	–	9	x	–	x
16.10.1994	47	6	x	6	28	1	6	x	–	x
27.09.1998	48	9	x	6	27	1	5	x	–	x
22.09.2002	51	15	x	7	25	–	4	x	–	x
18.09.2005	44	2	x	7	23	3	9	x	–	x
27.09.2009	46	–	x	10	16	6	14	x	–	x
22.09.2013	46	11	–	9	22	4	–	x	–	x
24.09.2017	62	–	14	11	18	7	12	x	–	x
26.09.2021	71	–	12	18	23	4	14	x	–	x
23.02.2025	57	–	22	14	14	7	–	x	–	x

Wahlbeteiligung, Briefwahlanteil* und Zweitstimmenergebnisse der Bundestagswahlen in Bayern seit 1949

in Prozent

Abb. 1

Bayern



Abb. 2

Oberbayern

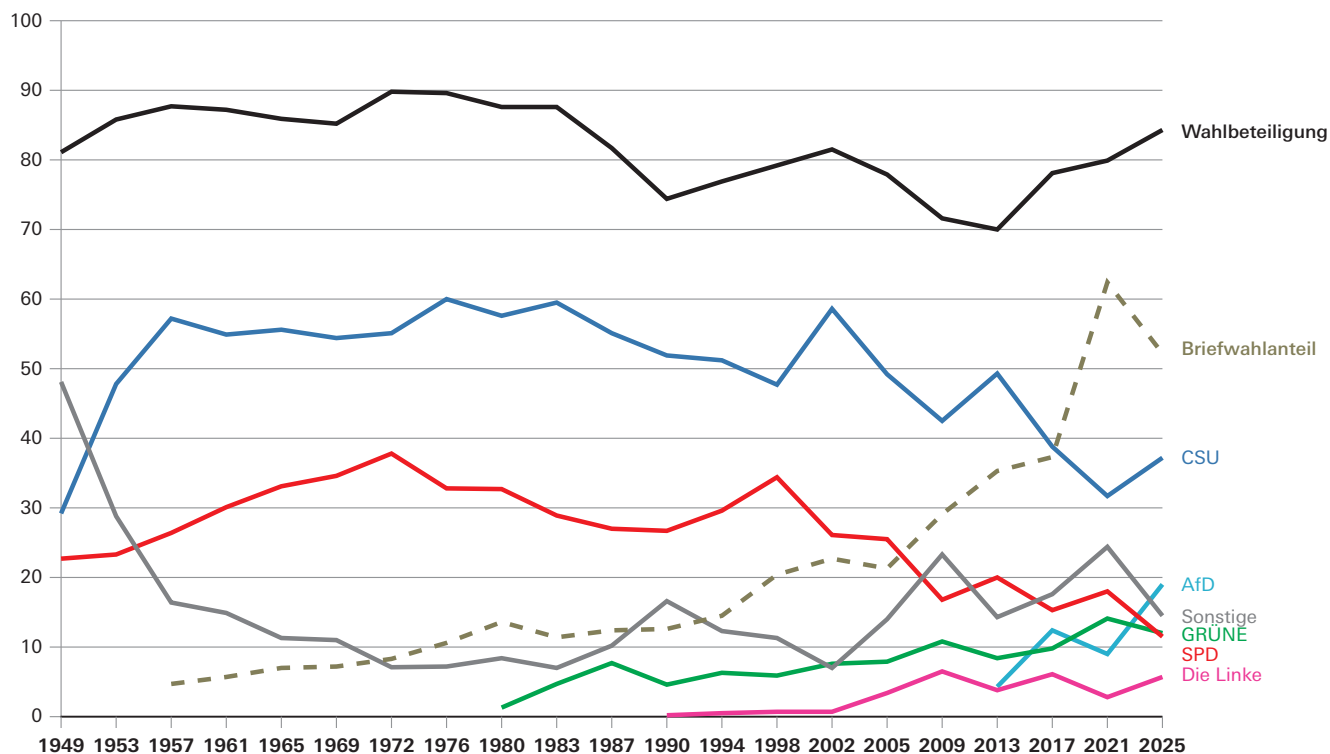
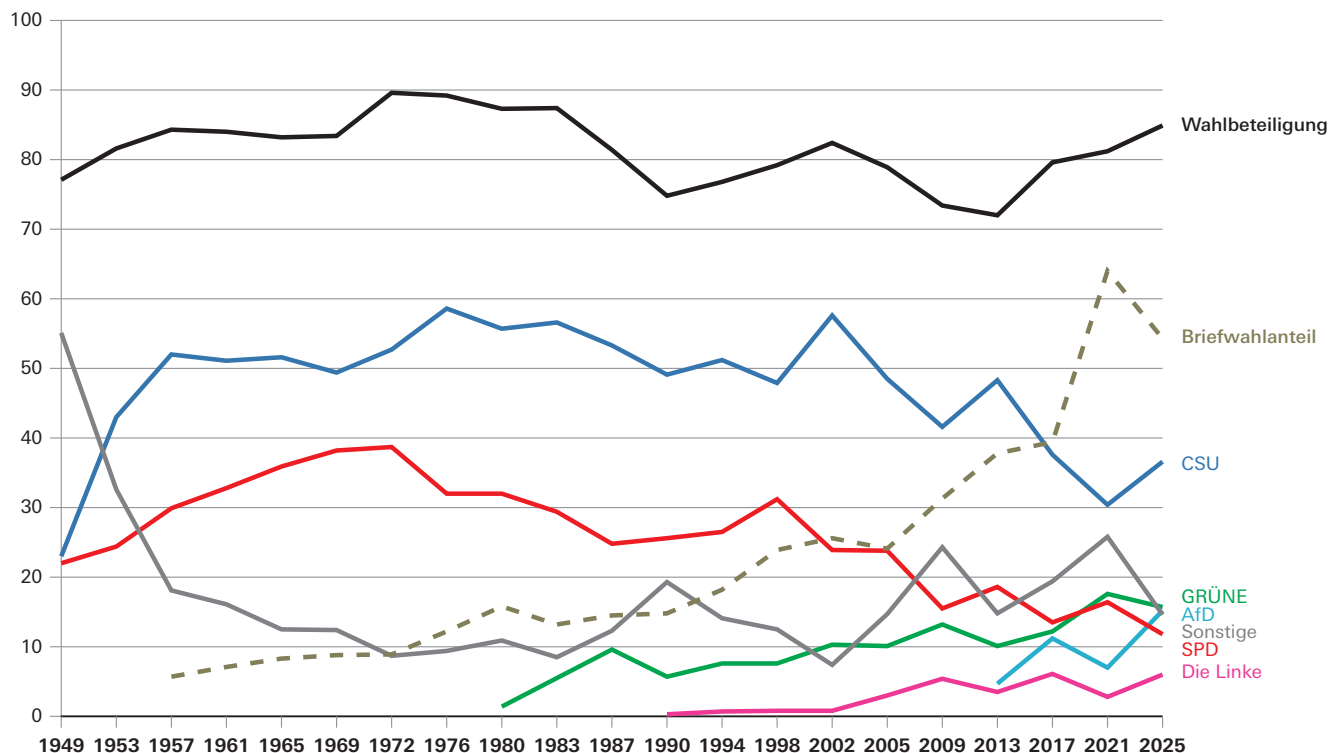

* Briefwahl seit 1957.

Wahlbeteiligung, Briefwahlanteil* und Zweitstimmenergebnisse der Bundestagswahlen in Bayern seit 1949

in Prozent

Abb. 3 **Niederbayern**



Abb. 4 **Oberpfalz**



* Briefwahl seit 1957.

Wahlbeteiligung, Briefwahlanteil* und Zweitstimmenergebnisse der Bundestagswahlen in Bayern seit 1949 in Prozent

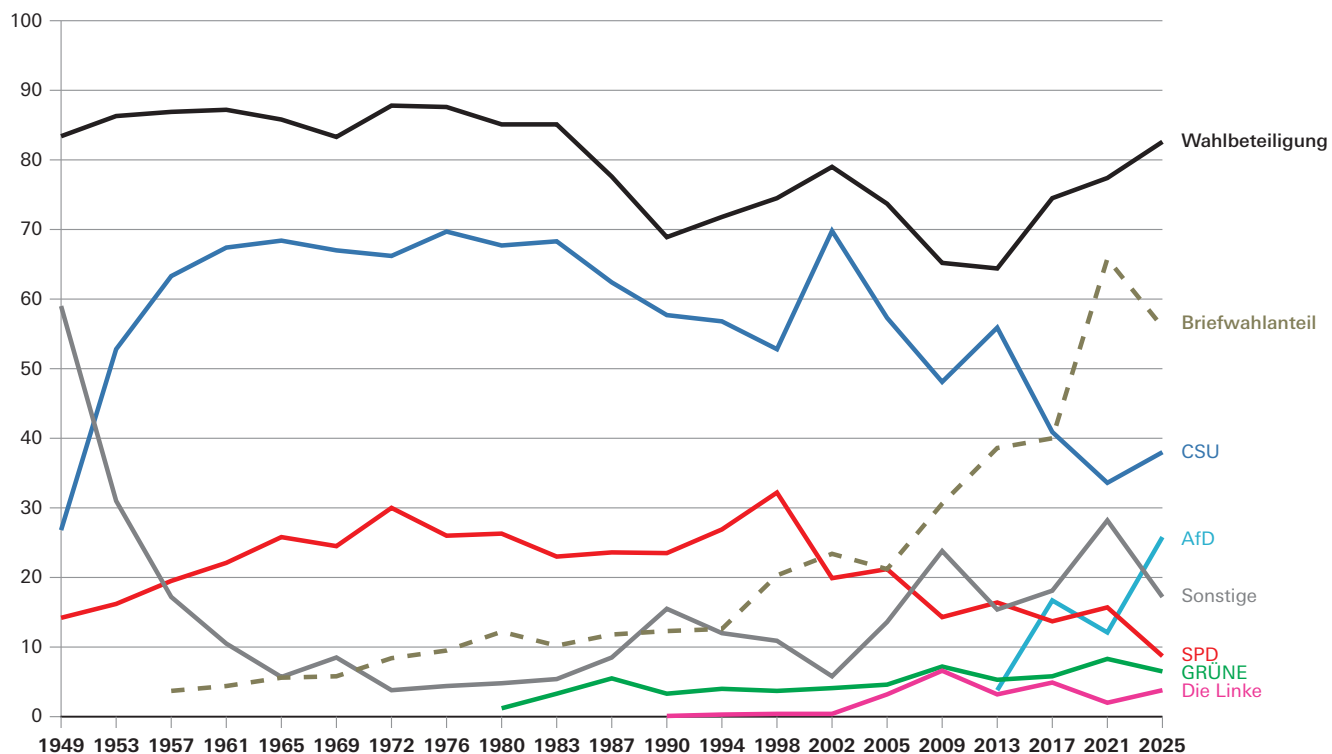
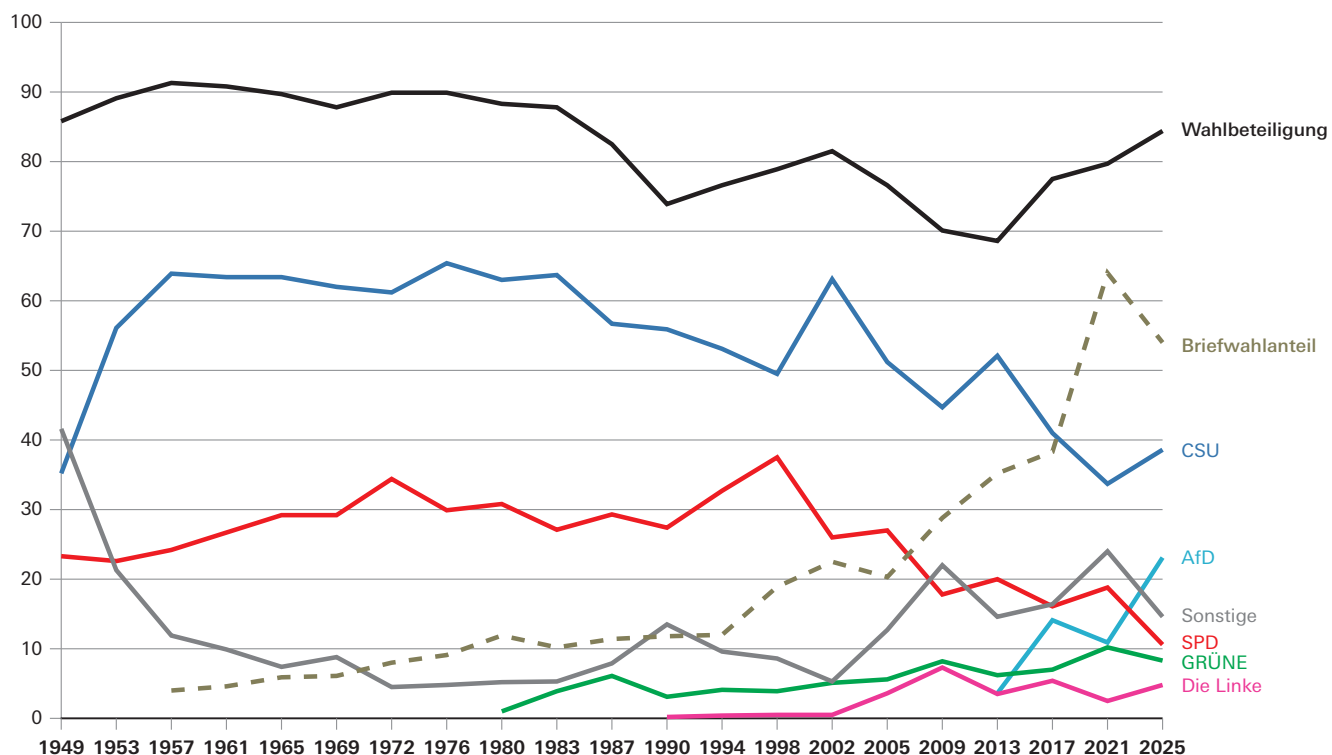
Abb. 5 Oberfranken



Abb. 6 Mittelfranken



* Briefwahl seit 1957.

Wahlbeteiligung, Briefwahlanteil* und Zweitstimmenergebnisse der Bundestagswahlen in Bayern seit 1949 in Prozent

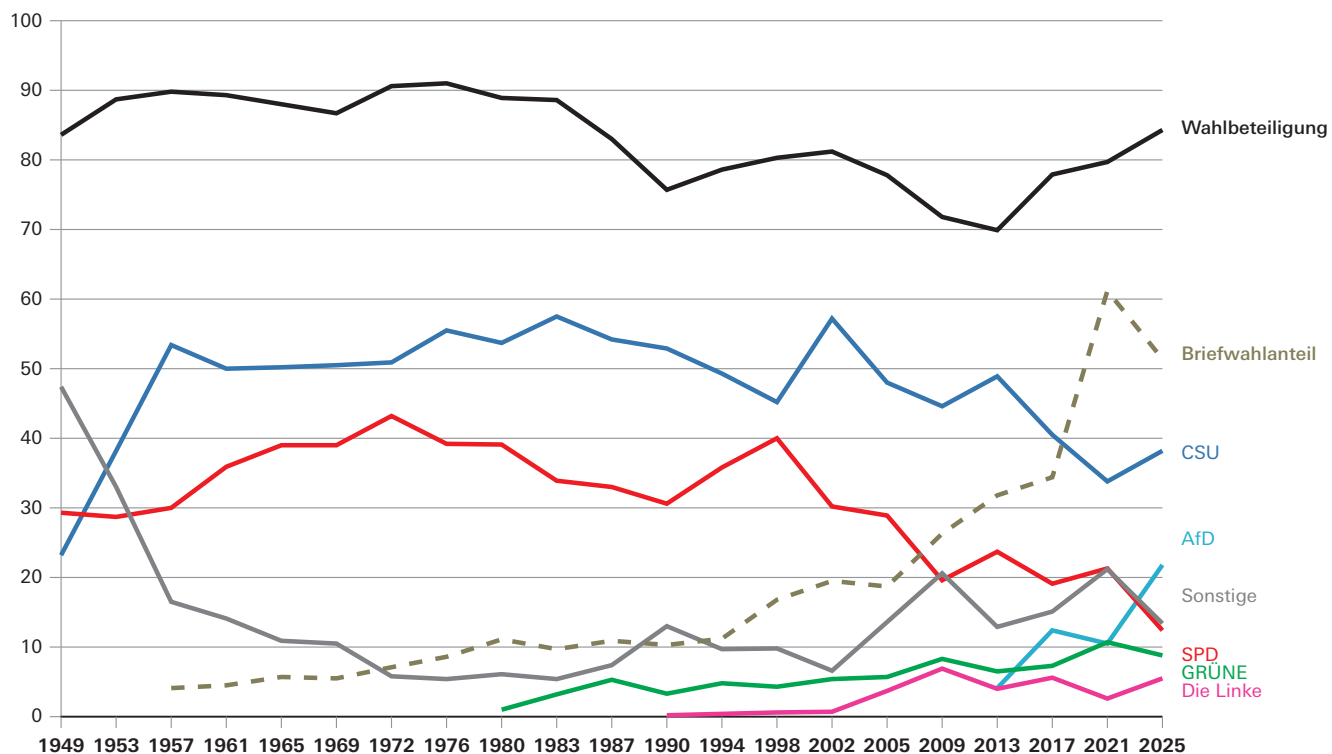
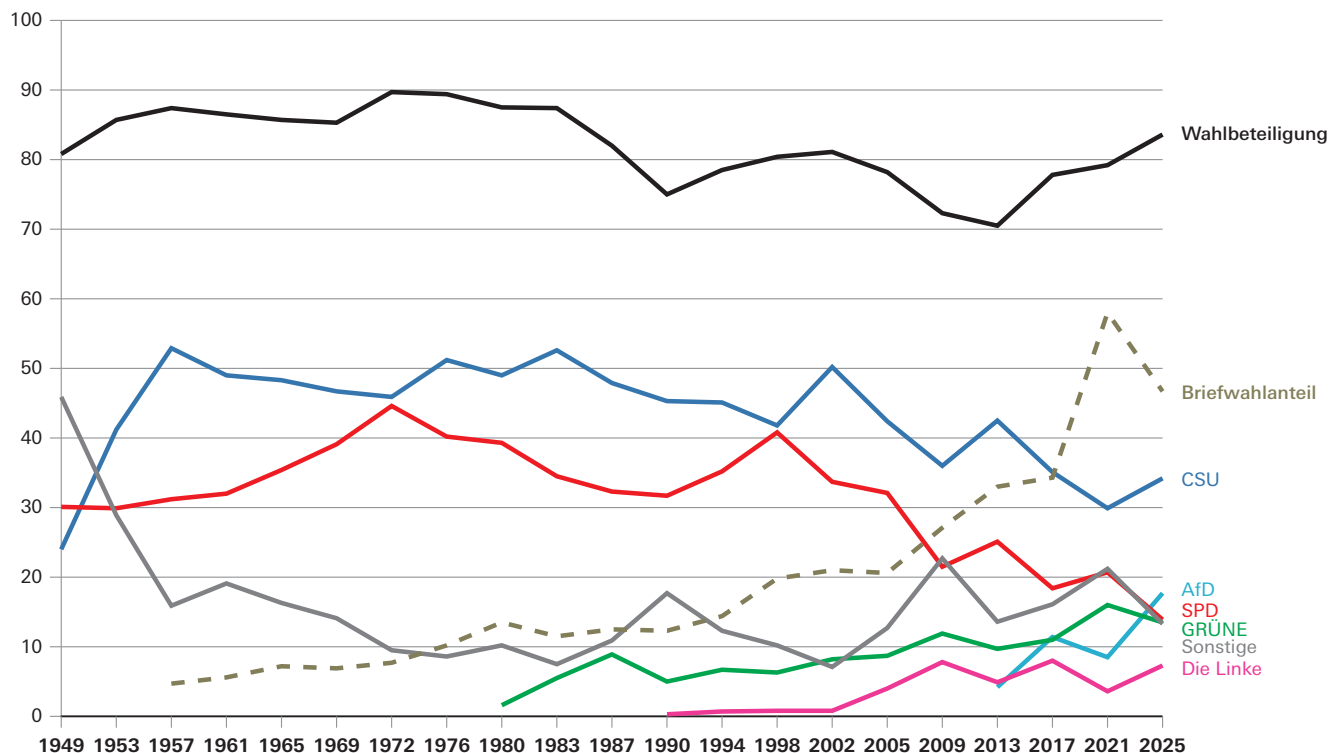
Abb. 7

Unterfranken



Abb. 8

Schwaben

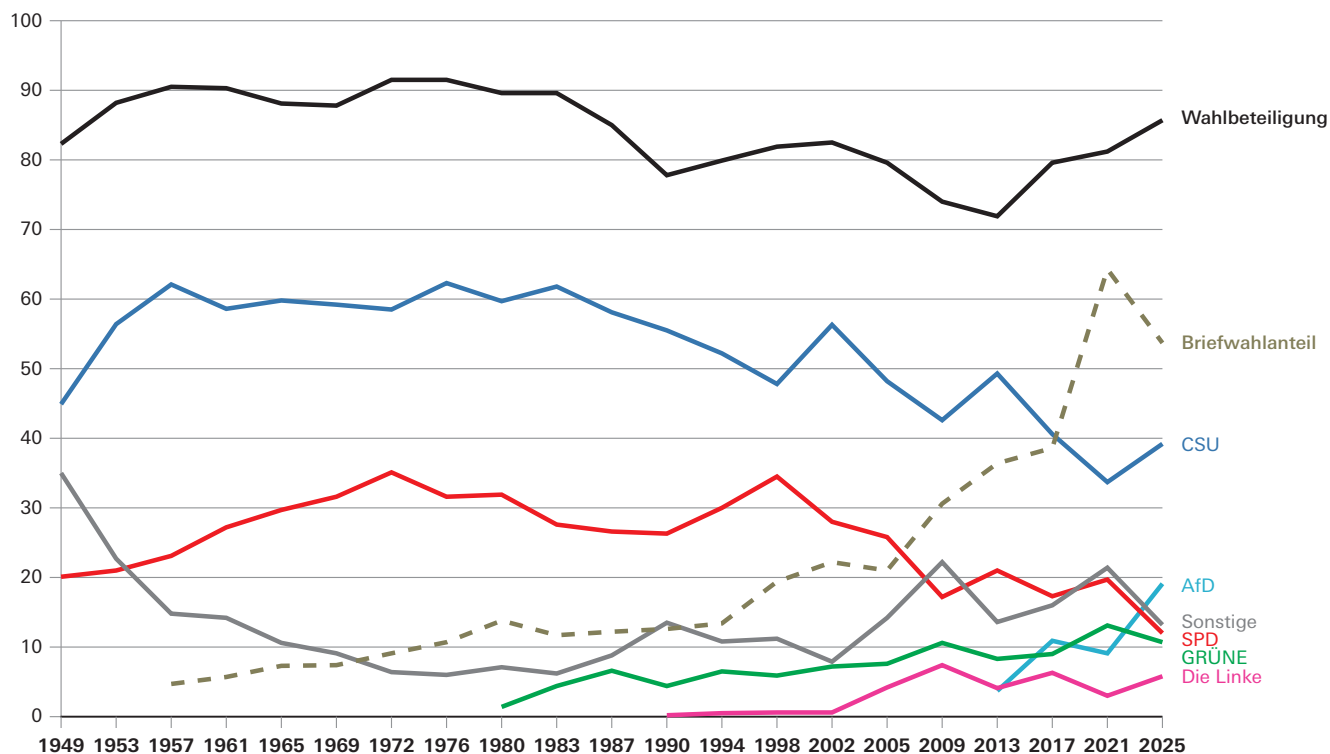
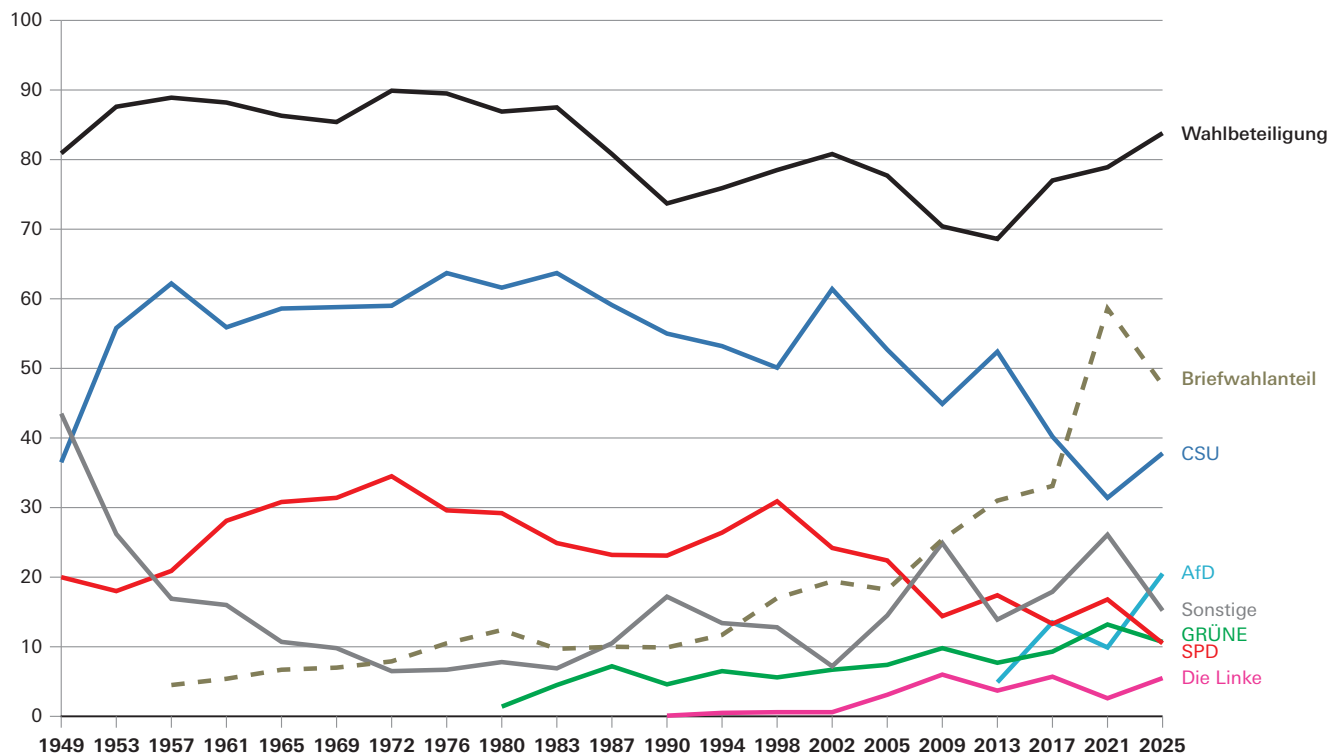

* Briefwahl seit 1957.

Veröffentlichungen zur Wahl zum 21. Deutschen Bundestag in Bayern 2025

Bestellnummer	Titel	Erscheinungstermin
B71153	Vergleichszahlen, Terminkalender, Wahlleiter, Wahlkreiseinteilung	Dezember 2024
B71203	Wahlvorschläge, Bewerber	Februar 2025
B71303	Vorläufiges Ergebnis	Montag nach dem Wahltag
B71413	Endgültiges Ergebnis	März 2025
B71433	Bundestagswahlen in Bayern 1949 bis 2025	April 2025
B71443	Endgültiges Ergebnis: Text, Tabellen, Schaubilder	Juli 2025
B71503	Repräsentative Wahlstatistik	Juli 2025

Veröffentlichungen zu Wahlen in Bayern seit 1946

Bestellnummer	Titel	Erscheinungsform
B70012	Ergebnisse der Landtags-, Bundestags- und Europawahlen je Regionaleinheit (Gemeinde, Kreis, Regierungsbezirk, Bayern)	Druckausgabe
B7001B	Ergebnisse der Landtags-, Bundestags- und Europawahlen je Regionaleinheit (Gemeinde, Kreis, Regierungsbezirk, Bayern)	Datei-Ausgabe (PDF-Format)
B7001A	Ergebnisse der Landtags-, Bundestags- und Europawahlen für alle 2056 Gemeinden Bayerns sowie – aufsummiert – für 71 Landkreise, 7 Regierungsbezirke und Bayern	DVD (PDF-Format)



Umfangreiche Informationen zu Wahlen in Bayern sind im Internet verfügbar unter www.wahlen.bayern.de

Publikationsservice

Das Bayerische Landesamt für Statistik veröffentlicht jährlich über 400 Publikationen. Das aktuelle Veröffentlichungsverzeichnis ist im Internet als Datei verfügbar, kann aber auch als Druckversion kostenlos zugesandt werden.

Kostenlos

ist der Download der meisten Veröffentlichungen, z.B. von Statistischen Berichten (PDF- oder Excel-Format).

Kostenpflichtig

sind alle Printversionen (auch von Statistischen Berichten), Datenträger und ausgewählte Dateien (z.B. von Verzeichnissen, von Beiträgen, vom Jahrbuch).

Publikationsservice



Alle Veröffentlichungen sind im Internet verfügbar unter www.statistik.bayern.de/produkte

