



Wahlen in Bayern 2017

# Wahl zum 19. Deutschen Bundestag in Bayern am 24. September 2017

Bundestagswahl in Bayern  
1949 bis 2017



B VII 1-4/Z 2017  
Hrsg. im Januar 2018  
Bestellnr. B7143C 201751

## Zeichenerklärung

- 0 mehr als nichts, aber weniger als die Hälfte der kleinsten in der Tabelle nachgewiesenen Einheit
- nichts vorhanden oder keine Veränderung
- / keine Angaben, da Zahlen nicht sicher genug
- Zahlenwert unbekannt, geheimzuhalten oder nicht rechenbar
- ... Angabe fällt später an
- X Tabellenfach gesperrt, da Aussage nicht sinnvoll
- ( ) Nachweis unter dem Vorbehalt, dass der Zahlenwert erhebliche Fehler aufweisen kann
- p vorläufiges Ergebnis
- r berichtigtes Ergebnis
- s geschätztes Ergebnis
- D Durchschnitt
- ≙ entspricht

## Auf- und Abrunden

Im Allgemeinen ist ohne Rücksicht auf die Endsummen auf- bzw. abgerundet worden. Deshalb können sich bei der Summierung von Einzelangaben geringfügige Abweichungen zu den ausgewiesenen Endsummen ergeben. Bei der Aufgliederung der Gesamtheit in Prozent kann die Summe der Einzelwerte wegen Rundens vom Wert 100 % abweichen. Eine Abstimmung auf 100 % erfolgt im Allgemeinen nicht.

## Impressum

---

### Statistische Berichte

bieten in tabellarischer Form neuestes Zahlenmaterial der jeweiligen Erhebung. Dieses wird, soweit erforderlich, methodisch erläutert und kurz kommentiert.

### Herausgeber, Druck und Vertrieb

Bayerisches Landesamt für Statistik  
Nürnberger Straße 95  
90762 Fürth

### Papier

Gedruckt auf umweltfreundlichem Papier, chlorfrei gebleicht.

### Vertrieb

E-Mail [vertrieb@statistik.bayern.de](mailto:vertrieb@statistik.bayern.de)  
Telefon 089 2119-3205, 0911 98208-6270  
Telefax 089 2119-3457

### Auskunftsdienst

E-Mail [info@statistik.bayern.de](mailto:info@statistik.bayern.de)  
Telefon 089 2119-3218  
Telefax 089 2119-13580

### © Bayerisches Landesamt für Statistik, Fürth 2018

Vervielfältigung und Verbreitung, auch auszugsweise, mit Quellenangabe gestattet.

# Inhaltsverzeichnis

<b>Vorbemerkungen .....</b>	<b>4</b>
-----------------------------	----------

## **Tabellen und Abbildungen**

### Bundestagswahlen in Bayern seit 1949

<b>1 Wahlberechtigte und Stimmen</b>	
Bayern .....	5
Oberbayern .....	20
Niederbayern .....	32
Oberpfalz .....	42
Oberfranken .....	54
Mittelfranken .....	64
Unterfranken .....	74
Schwaben .....	84
<b>2 Sitzverteilung .....</b>	<b>94</b>

### Wahlbeteiligung und Zweitstimmenergebnisse der Bundestagswahlen in Bayern seit 1949

Abb. 1	Bayern .....	95
Abb. 2	Oberbayern .....	95
Abb. 3	Niederbayern .....	96
Abb. 4	Oberpfalz .....	96
Abb. 5	Oberfranken .....	97
Abb. 6	Mittelfranken .....	97
Abb. 7	Unterfranken .....	98
Abb. 8	Schwaben .....	98

## Vorbemerkungen

### Wahlvorschläge

Kurzbezeichnung oder in dieser Veröffentlichung verwendete Abkürzung	Name
AfD	Alternative für Deutschland
BP	Bayernpartei
CSU	Christlich-Soziale Union in Bayern e.V.
DIE LINKE	DIE LINKE (2005: Die Linke., Die Linkspartei.PDS; 1990 bis 2002: PDS, Partei des Demokratischen Sozialismus)
FDP	Freie Demokratische Partei
GB/BHE	Gesamtdeutscher Block/Block der Heimatvertriebenen und Entrechteten
GRÜNE	BÜNDNIS90/DIE GRÜNEN
SPD	Sozialdemokratische Partei Deutschlands
WAV	Wirtschaftliche Aufbau-Vereinigung

### Sonstige Abkürzungen

Einschl. e.V.	Einschließlich eingetragener Verein
------------------	--

### Einheiten und Benennungen

%	Prozent
---	---------

# Bundestagswahlen in Bayern seit 1949

## 1. Wahlberechtigte und Stimmen

- Gebietsstand bei der jeweiligen Wahl -

### Wahlberechtigte, Wähler und Wahlbeteiligung

Bayern

Wahltag	Wahlberechtigte			Wähler					Wahl- beteiligung in %
	insgesamt	davon		insgesamt	davon haben abgestimmt				
		ohne Wahrschein	mit Wahrschein		im Wahllokal		mit Briefwahl		
					ohne Wahrschein	mit Wahrschein	Anzahl	%	
14.08.1949 .....	5 984 175	5 807 382	176 793	4 851 576	4 699 746	151 830	x	x	81,1
06.09.1953 .....	6 134 820 <sup>1)</sup>	5 903 025	214 350	5 263 817	5 032 022	231 795 <sup>1)</sup>	x	x	85,8
15.09.1957 .....	6 240 499	5 913 527	326 972	5 470 347	5 171 539	41 850	256 958	4,7	87,7
17.09.1961 .....	6 551 728	6 170 693	381 035	5 714 545	5 357 082	34 466	322 997	5,7	87,2
19.09.1965 .....	6 752 380	6 287 794	464 586	5 803 004	5 365 992	28 692	408 320	7,0	85,9
28.09.1969 .....	6 851 646	6 382 478	469 168	5 837 724	5 393 027	24 132	420 565	7,2	85,2
19.11.1972 .....	7 375 146	6 783 639	591 507	6 626 216	6 061 076	16 339	548 801	8,3	89,8
03.10.1976 .....	7 547 820	6 780 926	766 894	6 764 839	6 031 806	16 285	716 748	10,6	89,6
05.10.1980 .....	7 827 420	6 841 187	986 233	6 854 780	5 913 221	10 073	931 486	13,6	87,6
06.03.1983 .....	8 012 989	7 163 755	849 234	7 020 065	6 206 604	14 283	799 178	11,4	87,6
25.01.1987 .....	8 320 069	7 426 654	893 415	6 796 701	5 939 135	12 860	844 706	12,4	81,7
02.12.1990 .....	8 623 570	7 765 044	858 526	6 419 744	5 604 112	9 056	806 576	12,6	74,4
16.10.1994 .....	8 767 500	7 742 094	1 025 406	6 744 161	5 762 592	6 869	974 700	14,5	76,9
27.09.1998 .....	8 875 328	7 377 010	1 498 318	7 026 811	5 589 138	7 295	1 430 378	20,4	79,2
22.09.2002 .....	9 101 493	7 358 514	1 742 979	7 416 233	5 729 301	5 595	1 681 337	22,7	81,5
18.09.2005 .....	9 222 560	7 628 503	1 594 057	7 181 842	5 645 752	6 182	1 529 908	21,3	77,9
27.09.2009 .....	9 382 583	7 349 121	2 033 462	6 720 532	4 759 174	6 637	1 954 721	29,1	71,6
22.09.2013 .....	9 472 738	6 988 055	2 484 683	6 633 726	4 279 891	9 091	2 344 744	35,3	70,0
24.09.2017 .....	9 522 371	6 629 989	2 892 382	7 441 006	4 654 451	13 238	2 773 317	37,3	78,1

<sup>1)</sup> Einschl. Wahrscheinwähler anderer Bundesländer.

# Noch: Bundestagswahlen in Bayern seit 1949

## Noch: 1. Wahlberechtigte und Stimmen

- Gebietsstand bei der jeweiligen Wahl -

### Erststimmen (Wahlkreisstimmen)

Bayern

Wahltag	Abgegebene Stimmen			Von den gültigen Stimmen entfielen auf						
	insgesamt	davon		CSU	SPD	AfD	FDP	GRÜNE	DIE LINKE	Sonstige
		ungültige	gültige							
Anzahl										
14.08.1949 <sup>1)</sup> ..	x	x	x	x	x	x	x	x	x	x
06.09.1953 ..	5 263 817	190 172	5 073 645	2 450 286	1 214 391	x	369 442	x	x	1 039 526
15.09.1957 ..	5 470 347	166 983	5 303 364	3 068 418	1 332 056	x	252 341	x	x	650 549
17.09.1961 ..	5 714 545	136 235	5 578 310	3 104 742	1 690 099	x	450 506	x	x	332 963
19.09.1965 ..	5 803 004	164 676	5 638 328	3 204 648	1 913 778	x	320 121	x	x	199 781
28.09.1969 ..	5 837 724	158 592	5 679 132	3 094 176	2 040 198	x	193 956	x	x	350 802
19.11.1972 ..	6 626 216	97 596	6 528 620	3 620 625	2 572 250	x	260 019	x	x	75 726
03.10.1976 ..	6 764 839	82 213	6 682 626	4 008 514	2 249 609	x	353 354	x	x	71 149
05.10.1980 ..	6 854 780	110 102	6 744 678	3 941 365	2 252 449	x	408 804	124 069	x	17 991
06.03.1983 ..	7 020 065	78 491	6 941 574	4 318 800	2 096 722	x	212 568	274 522	x	38 962
25.01.1987 ..	6 796 701	90 817	6 705 884	3 859 244	1 912 139	x	322 983	491 060	x	120 458
02.12.1990 ..	6 419 744	80 145	6 339 599	3 423 904	1 748 868	x	377 699	343 930	182	445 016
16.10.1994 ..	6 744 161	68 285	6 675 876	3 657 627	2 050 292	x	206 814	402 398	15 120	343 625
27.09.1998 ..	7 026 811	72 499	6 954 312	3 602 472	2 476 923	x	181 300	318 716	22 599	352 302
22.09.2002 ..	7 416 233	101 572	7 314 661	4 311 178	2 128 729	x	298 096	431 884	44 438	100 336
18.09.2005 ..	7 181 842	115 273	7 066 569	3 889 990	1 960 561	x	353 503	449 976	201 865	210 674
27.09.2009 ..	6 720 532	94 735	6 625 797	3 191 000	1 331 177	x	700 960	675 888	386 476	340 296
22.09.2013 ..	6 633 726	62 423	6 571 303	3 544 079	1 443 710	146 714	183 259	505 800	225 218	522 523
24.09.2017 ..	7 441 006	69 317	7 371 689	3 255 487	1 336 404	773 542	477 884	661 356	384 368	482 648
%										
14.08.1949 <sup>1)</sup> ..	x	x	x	x	x	x	x	x	x	x
06.09.1953 ..	x	3,6	100	48,3	23,9	x	7,3	x	x	20,5
15.09.1957 ..	x	3,1	100	57,9	25,1	x	4,8	x	x	12,3
17.09.1961 ..	x	2,4	100	55,7	30,3	x	8,1	x	x	6,0
19.09.1965 ..	x	2,8	100	56,8	33,9	x	5,7	x	x	3,5
28.09.1969 ..	x	2,7	100	54,5	35,9	x	3,4	x	x	6,2
19.11.1972 ..	x	1,5	100	55,5	39,4	x	4,0	x	x	1,2
03.10.1976 ..	x	1,2	100	60,0	33,7	x	5,3	x	x	1,1
05.10.1980 ..	x	1,6	100	58,4	33,4	x	6,1	1,8	x	0,3
06.03.1983 ..	x	1,1	100	62,2	30,2	x	3,1	4,0	x	0,6
25.01.1987 ..	x	1,3	100	57,6	28,5	x	4,8	7,3	x	1,8
02.12.1990 ..	x	1,2	100	54,0	27,6	x	6,0	5,4	0,0	7,0
16.10.1994 ..	x	1,0	100	54,8	30,7	x	3,1	6,0	0,2	5,1
27.09.1998 ..	x	1,0	100	51,8	35,6	x	2,6	4,6	0,3	5,1
22.09.2002 ..	x	1,4	100	58,9	29,1	x	4,1	5,9	0,6	1,4
18.09.2005 ..	x	1,6	100	55,0	27,7	x	5,0	6,4	2,9	3,0
27.09.2009 ..	x	1,4	100	48,2	20,1	x	10,6	10,2	5,8	5,1
22.09.2013 ..	x	0,9	100	53,9	22,0	2,2	2,8	7,7	3,4	8,0
24.09.2017 ..	x	0,9	100	44,2	18,1	10,5	6,5	9,0	5,2	6,5

<sup>1)</sup> 1949 hatte der Wähler nur eine Stimme.

# Noch: Bundestagswahlen in Bayern seit 1949

## Noch: 1. Wahlberechtigte und Stimmen

- Gebietsstand bei der jeweiligen Wahl -

### Zweitstimmen (Landeslistenstimmen)

Bayern

Wahltag	Abgegebene Stimmen			Von den gültigen Stimmen entfielen auf						
	insgesamt	davon		CSU	SPD	AfD	FDP	GRÜNE	DIE LINKE	Sonstige
		ungültige	gültige							
Anzahl										
14.08.1949 <sup>1)</sup>	4 851 576	123 953	4 727 623	1 380 448	1 075 416	x	404 145	x	x	1 867 614
06.09.1953 ..	5 263 817	190 261	5 073 556	2 427 387	1 184 262	x	315 494	x	x	1 146 413
15.09.1957 ..	5 470 347	196 706	5 273 641	3 015 892	1 394 811	x	240 695	x	x	622 243
17.09.1961 ..	5 714 545	227 583	5 486 962	3 014 471	1 652 642	x	479 830	x	x	340 019
19.09.1965 ..	5 803 004	161 513	5 641 491	3 136 506	1 869 467	x	413 744	x	x	221 774
28.09.1969 ..	5 837 724	107 236	5 730 488	3 115 652	1 983 020	x	232 880	x	x	398 936
19.11.1972 ..	6 626 216	62 426	6 563 790	3 615 183	2 483 136	x	399 554	x	x	65 917
03.10.1976 ..	6 764 839	51 144	6 713 695	4 027 499	2 201 692	x	419 335	x	x	65 169
05.10.1980 ..	6 854 780	68 415	6 786 365	3 908 459	2 220 953	x	532 620	89 322	x	35 011
06.03.1983 ..	7 020 065	55 174	6 964 891	4 140 865	2 014 399	x	433 652	323 901	x	52 074
25.01.1987 ..	6 796 701	57 714	6 738 987	3 715 827	1 816 885	x	545 865	518 122	x	142 288
02.12.1990 ..	6 419 744	52 561	6 367 183	3 302 980	1 697 970	x	551 892	293 039	13 722	507 580
16.10.1994 ..	6 744 161	51 158	6 693 003	3 427 196	1 983 979	x	430 125	419 763	36 575	395 365
27.09.1998 ..	7 026 811	52 343	6 974 468	3 324 480	2 401 021	x	354 620	413 909	46 301	434 137
22.09.2002 ..	7 416 233	53 619	7 362 614	4 315 080	1 922 551	x	332 675	562 483	49 515	180 310
18.09.2005 ..	7 181 842	86 536	7 095 306	3 494 309	1 806 548	x	673 817	559 941	244 701	315 990
27.09.2009 ..	6 720 532	68 496	6 652 036	2 830 238	1 120 018	x	976 379	719 265	429 371	576 765
22.09.2013 ..	6 633 726	52 971	6 580 755	3 243 569	1 314 009	283 570	334 158	552 818	248 920	603 711
24.09.2017 ..	7 441 006	47 796	7 393 210	2 869 688	1 130 931	916 300	751 248	722 116	450 803	552 124
%										
14.08.1949 <sup>1)</sup>	x	2,6	100	29,2	22,7	x	8,5	x	x	39,5
06.09.1953 ..	x	3,6	100	47,8	23,3	x	6,2	x	x	22,6
15.09.1957 ..	x	3,6	100	57,2	26,4	x	4,6	x	x	11,8
17.09.1961 ..	x	4,0	100	54,9	30,1	x	8,7	x	x	6,2
19.09.1965 ..	x	2,8	100	55,6	33,1	x	7,3	x	x	3,9
28.09.1969 ..	x	1,8	100	54,4	34,6	x	4,1	x	x	7,0
19.11.1972 ..	x	0,9	100	55,1	37,8	x	6,1	x	x	1,0
03.10.1976 ..	x	0,8	100	60,0	32,8	x	6,2	x	x	1,0
05.10.1980 ..	x	1,0	100	57,6	32,7	x	7,8	1,3	x	0,5
06.03.1983 ..	x	0,8	100	59,5	28,9	x	6,2	4,7	x	0,7
25.01.1987 ..	x	0,8	100	55,1	27,0	x	8,1	7,7	x	2,1
02.12.1990 ..	x	0,8	100	51,9	26,7	x	8,7	4,6	0,2	8,0
16.10.1994 ..	x	0,8	100	51,2	29,6	x	6,4	6,3	0,5	5,9
27.09.1998 ..	x	0,7	100	47,7	34,4	x	5,1	5,9	0,7	6,2
22.09.2002 ..	x	0,7	100	58,6	26,1	x	4,5	7,6	0,7	2,4
18.09.2005 ..	x	1,2	100	49,2	25,5	x	9,5	7,9	3,4	4,5
27.09.2009 ..	x	1,0	100	42,5	16,8	x	14,7	10,8	6,5	8,7
22.09.2013 ..	x	0,8	100	49,3	20,0	4,3	5,1	8,4	3,8	9,2
24.09.2017 ..	x	0,6	100	38,8	15,3	12,4	10,2	9,8	6,1	7,5

<sup>1)</sup> 1949 hatte der Wähler nur eine Stimme.

# Noch: Bundestagswahlen in Bayern seit 1949

Noch: 1. Wahlberechtigte und Stimmen  
- Gebietsstand bei der jeweiligen Wahl -

## Stimmenergebnisse der sonstigen Wahlvorschläge

Bayern

Wahltag	Erststimmen		Zweitstimmen	
	Anzahl	%	Anzahl	%
<b>Parteien</b>				
<b>Aktion Demokratischer Fortschritt (ADF)</b>				
28.09.1969 .....	30 665	0,5	25 431	0,4
<b>Aktionsgemeinschaft Unabhängiger Deutscher (AUD)</b>				
19.09.1965 .....	10 685	0,2	11 238	0,2
03.10.1976 .....	6 571	0,1	5 242	0,1
<b>Aktionsgemeinschaft Vierte Partei (AVP)</b>				
03.10.1976 .....	x	x	1 777	0,0
<b>Anarchistische Pogo-Partei Deutschlands (APPD)</b>				
27.09.1998 .....	x	x	6 005	0,1
<b>Aufbruch für Bürgerrechte, Freiheit und Gesundheit (AUFBRUCH)</b>				
22.09.2002 .....	2 895	0,0	4 697	0,1
<b>Bayernpartei (BP)</b>				
14.08.1949 <sup>1)</sup> ....	x	x	986 478	20,9
06.09.1953 .....	399 070	7,9	465 641	9,2
28.09.1969 .....	54 940	1,0	49 694	0,9
25.01.1987 .....	8 024	0,1	26 367	0,4
02.12.1990 .....	10 836	0,2	31 315	0,5
16.10.1994 .....	3 324	0,0	42 491	0,6
27.09.1998 .....	1 772	0,0	28 107	0,4
22.09.2002 .....	6 757	0,1	9 379	0,1
18.09.2005 .....	16 047	0,2	35 543	0,5
27.09.2009 .....	32 324	0,5	48 311	0,7
22.09.2013 .....	28 430	0,4	57 395	0,9
24.09.2017 .....	62 622	0,8	58 037	0,8
<b>Bund der Deutschen Partei für Einheit, Frieden und Freiheit (BdD)</b>				
15.09.1957 .....	6 333	0,1	10 675	0,2
<b>BUND FREIER BÜRGER - OFFENSIVE FÜR DEUTSCHLAND, Die Freiheitlichen (BFB - Die Offensive)</b>				
27.09.1998 .....	27 763	0,4	25 032	0,4
<b>Bund Westdeutscher Kommunisten (BWK)</b>				
06.03.1983 .....	171	0,0	688	0,0
<b>Bündnis C – Christen für Deutschland (Bündnis C)</b>				
24.09.2017 .....	358	0,0	x	x
<b>Bündnis Grundeinkommen - Die Grundeinkommenspartei (BGE)</b>				
24.09.2017 .....	x	x	10 394	0,1
<b>Bündnis21/RRP (Bündnis21/RRP)</b>				
[2009: Rentnerinnen und Rentner Partei (RRP)]				
27.09.2009 .....	22 179	0,3	48 458	0,7
22.09.2013 .....	2 747	0,0	3 032	0,0

<sup>1)</sup> 1949 hatte der Wähler nur eine Stimme.



Noch: Bundestagswahlen in Bayern seit 1949

Noch: 1. Wahlberechtigte und Stimmen  
- Gebietsstand bei der jeweiligen Wahl -

Noch: Stimmenergebnisse der sonstigen Wahlvorschläge

Bayern

Wahltag	Erststimmen		Zweitstimmen	
	Anzahl	%	Anzahl	%

Noch: Parteien

**Bürgerbewegung pro Deutschland (pro Deutschland)**

22.09.2013 .....	735	0,0	4 874	0,1
------------------	-----	-----	-------	-----

**Bürgerpartei**

05.10.1980 .....	x	x	3 533	0,1
------------------	---	---	-------	-----

**Bürgerrechtsbewegung Solidarität (BüSo)**

[1987 und 1990: Patrioten für Deutschland (Patrioten)]

25.01.1987 .....	9 236	0,1	5 175	0,1
02.12.1990 .....	451	0,0	1 236	0,0
16.10.1994 .....	2 817	0,0	1 213	0,0
27.09.1998 .....	2 192	0,0	1 358	0,0
22.09.2002 .....	4 888	0,1	1 688	0,0
18.09.2005 .....	7 027	0,1	5 501	0,1
27.09.2009 .....	5 466	0,1	3 305	0,0
22.09.2013 .....	1 519	0,0	1 375	0,0
24.09.2017 .....	2 130	0,0	1 284	0,0

**CHANCE 2000**

27.09.1998 .....	x	x	3 199	0,0
------------------	---	---	-------	-----

**Christliche Bayerische Volkspartei (Bayerische Patriotenbewegung) (C.B.V.)**

03.10.1976 .....	4 876	0,1	6 720	0,1
05.10.1980 .....	x	x	3 946	0,1
06.03.1983 .....	2 068	0,0	10 994	0,2
25.01.1987 .....	741	0,0	5 282	0,1

**CHRISTLICHE LIGA Die Partei für das Leben (LIGA)**

02.12.1990 .....	2 779	0,0	10 642	0,2
16.10.1994 .....	3 388	0,1	5 195	0,1

**CHRISTLICHE MITTE - Für ein Deutschland nach GOTTES Geboten (CM)**

02.12.1990 .....	x	x	5 969	0,1
16.10.1994 .....	x	x	5 099	0,1
27.09.1998 .....	1 820	0,0	5 025	0,1
22.09.2002 .....	1 408	0,0	4 171	0,1
27.09.2009 .....	x	x	6 826	0,1

**DEMOKRATIE IN BEWEGUNG (DiB)**

24.09.2017 .....	x	x	12 073	0,2
------------------	---	---	--------	-----

**Deutsche Friedens-Union (DFU)**

17.09.1961 .....	83 946	1,5	87 388	1,6
19.09.1965 .....	53 478	0,9	60 561	1,1

**Deutsche Gemeinschaft (DG)**

15.09.1957 .....	4 571	0,1	4 991	0,1
17.09.1961 .....	7 299	0,1	7 772	0,1

**Deutsche Kommunistische Partei (DKP)**

19.11.1972 .....	19 890	0,3	13 607	0,2
------------------	--------	-----	--------	-----

# Noch: Bundestagswahlen in Bayern seit 1949

Noch: 1. Wahlberechtigte und Stimmen  
- Gebietsstand bei der jeweiligen Wahl -

Noch: Stimmenergebnisse der sonstigen Wahlvorschläge

Bayern

Wahltag	Erststimmen		Zweitstimmen	
	Anzahl	%	Anzahl	%

Noch: Parteien

## Noch: Deutsche Kommunistische Partei (DKP)

03.10.1976 .....	21 452	0,3	13 511	0,2
05.10.1980 .....	14 870	0,2	8 158	0,1
06.03.1983 .....	11 893	0,2	7 332	0,1
24.09.2017 .....	x	x	1 213	0,0

## Deutsche Mitte – Politik geht anders... (DM)

24.09.2017 .....	x	x	12 689	0,2
------------------	---	---	--------	-----

## Deutsche Partei (Deutsche Partei/Freie Volkspartei) (DP)

06.09.1953 .....	33 359	0,7	43 431	0,9
15.09.1957 .....	36 077	0,7	38 806	0,7

## Deutsche Reichs-Partei (DRP)

06.09.1953 .....	42 968	0,8	78 162	1,5
15.09.1957 .....	26 304	0,5	24 902	0,5
17.09.1961 .....	24 768	0,4	28 699	0,5

## DEUTSCHE VOLKSUNION (DVU)

27.09.1998 .....	x	x	43 522	0,6
27.09.2009 .....	x	x	3 491	0,1

## Deutscher Mittelstand (Union Deutscher Mittelstandsparteien) (UDM)

15.09.1957 .....	x	x	12 520	0,2
------------------	---	---	--------	-----

## DIE GRAUEN - Graue Panther (GRAUE)

02.12.1990 .....	23 766	0,4	52 514	0,8
16.10.1994 .....	12 347	0,2	19 077	0,3
27.09.1998 .....	5 145	0,1	11 249	0,2
22.09.2002 .....	2 372	0,0	7 268	0,1
18.09.2005 .....	x	x	22 380	0,3

## Die Mündigen Bürger (Mündige Bürger)

25.01.1987 .....	x	x	6 714	0,1
------------------	---	---	-------	-----

## DIE REPUBLIKANER (REP)

02.12.1990 .....	277 272	4,4	316 659	5,0
16.10.1994 .....	194 843	2,9	189 752	2,8
27.09.1998 .....	209 190	3,0	179 038	2,6
22.09.2002 .....	27 065	0,4	50 118	0,7
18.09.2005 .....	11 985	0,2	73 619	1,0
27.09.2009 .....	13 564	0,2	54 588	0,8
22.09.2013 .....	8 235	0,1	27 457	0,4

## Die Violetten – für spirituelle Politik (DIE VIOLETTEN)

27.09.2009 .....	2 064	0,0	13 872	0,2
22.09.2013 .....	1 087	0,0	8 211	0,1
24.09.2017 .....	670	0,0	x	x

## Europa Partei (EP)

28.09.1969 .....	4 008	0,1	9 044	0,2
------------------	-------	-----	-------	-----

Noch: Bundestagswahlen in Bayern seit 1949

Noch: 1. Wahlberechtigte und Stimmen  
- Gebietsstand bei der jeweiligen Wahl -

Noch: Stimmenergebnisse der sonstigen Wahlvorschläge

Bayern

Wahltag	Erststimmen		Zweitstimmen	
	Anzahl	%	Anzahl	%

Noch: Parteien

**Europäische Arbeiterpartei (EAP)**

03.10.1976 .....	446	0,0	1 283	0,0
05.10.1980 .....	675	0,0	1 221	0,0
06.03.1983 .....	1 043	0,0	1 923	0,0

**Europäische Föderalistische Partei (EFP)**

19.11.1972 .....	2 621	0,0	5 170	0,1
------------------	-------	-----	-------	-----

**Familien-Partei Deutschlands (FAMILIE)**

18.09.2005 .....	9 287	0,1	45 396	0,6
27.09.2009 .....	3 921	0,1	44 421	0,7

**Feministische Partei DIE FRAUEN (DIE FRAUEN)**

27.09.1998 .....	2 434	0,0	5 317	0,1
22.09.2002 .....	x	x	7 881	0,1
18.09.2005 .....	x	x	17 425	0,2
22.09.2013 .....	x	x	12 148	0,2

**Föderalistische Union (Bayernpartei/Zentrum) (FU)**

15.09.1957 .....	212 559	4,0	168 210	3,2
------------------	---------	-----	---------	-----

**FRAUENPARTEI (FRAUEN)**

25.01.1987 .....	x	x	14 841	0,2
------------------	---	---	--------	-----

**FREIE BÜRGER UNION (FBU)**

16.10.1994 .....	7 599	0,1	x	x
------------------	-------	-----	---	---

**Freie Union**

27.09.2009 .....	5 206	0,1	x	x
------------------	-------	-----	---	---

**FREIE WÄHLER Bayern (FREIE WÄHLER)**

22.09.2013 .....	192 702	2,9	180 649	2,7
24.09.2017 .....	250 119	3,4	199 198	2,7

**Freisoziale Union - Demokratische Mitte (FSU)**

19.09.1965 .....	235	0,0	x	x
28.09.1969 .....	557	0,0	2 454	0,0
19.11.1972 .....	420	0,0	x	x

**5 %-BLOCK Partei (5 %-BLOCK)**

03.10.1976 .....	707	0,0	2 940	0,0
------------------	-----	-----	-------	-----

**Gesamtdeutsche Partei (GPD)**

28.09.1969 .....	x	x	8 485	0,1
------------------	---	---	-------	-----

**Gesamtdeutsche Partei (DP-BHE) (GDP (DP-BHE))**

17.09.1961 .....	214 672	3,8	216 160	3,9
------------------	---------	-----	---------	-----

**Gesamtdeutsche Volkspartei (GVP)**

06.09.1953 .....	29 405	0,6	31 659	0,6
------------------	--------	-----	--------	-----

# Noch: Bundestagswahlen in Bayern seit 1949

Noch: 1. Wahlberechtigte und Stimmen  
- Gebietsstand bei der jeweiligen Wahl -

Noch: Stimmenergebnisse der sonstigen Wahlvorschläge

Bayern

Wahltag	Erststimmen		Zweitstimmen	
	Anzahl	%	Anzahl	%

Noch: Parteien

## **Gesamtdeutscher Block/Block der Heimatvertriebenen und Entrechteten (GB/BHE)**

06.09.1953 .....	416 016	8,2	417 953	8,2
15.09.1957 .....	362 455	6,8	357 119	6,8

## **Humanistische Partei (HP)**

25.01.1987 .....	151	0,0	x	x
22.09.2002 .....	163	0,0	x	x
18.09.2005 .....	374	0,0	x	x

## **Initiative Pro D-Mark - neue liberale Partei - (Pro DM)**

27.09.1998 .....	x	x	32 688	0,5
------------------	---	---	--------	-----

## **Kommunistische Partei Deutschlands (KPD) (verboten am 17.08.1956)**

14.08.1949 <sup>1)</sup> ....	x	x	195 852	4,1
06.09.1953 .....	83 600	1,6	81 542	1,6

## **Kommunistische Partei Deutschlands (KPD) (gegründet am 28.02.1970)**

03.10.1976 .....	2 376	0,0	4 611	0,1
------------------	-------	-----	-------	-----

## **Kommunistischer Bund Westdeutschland (KBW)**

05.10.1980 .....	655	0,0	721	0,0
------------------	-----	-----	-----	-----

## **Liberalen Demokraten - die Sozialliberalen - (LD)**

16.10.1994 .....	221	0,0	x	x
------------------	-----	-----	---	---

## **Marxistisch-Leninistische Partei Deutschlands (MLPD)**

25.01.1987 .....	x	x	1 607	0,0
16.10.1994 .....	267	0,0	809	0,0
27.09.1998 .....	172	0,0	646	0,0
18.09.2005 .....	218	0,0	3 448	0,0
27.09.2009 .....	540	0,0	1 769	0,0
22.09.2013 .....	448	0,0	1 757	0,0
24.09.2017 .....	2 309	0,0	2 213	0,0

## **Nationaldemokratische Partei Deutschlands (NPD)**

19.09.1965 .....	135 383	2,4	149 975	2,7
28.09.1969 .....	257 619	4,5	303 828	5,3
19.11.1972 .....	51 026	0,8	47 140	0,7
03.10.1976 .....	34 617	0,5	29 085	0,4
05.10.1980 .....	x	x	16 308	0,2
06.03.1983 .....	19 569	0,3	20 109	0,3
25.01.1987 .....	34 764	0,5	42 813	0,6
02.12.1990 .....	21 324	0,3	14 218	0,2
27.09.1998 .....	x	x	7 219	0,1
22.09.2002 .....	x	x	16 796	0,2
18.09.2005 .....	126 059	1,8	95 196	1,3
27.09.2009 .....	111 662	1,7	87 591	1,3
22.09.2013 .....	59 721	0,9	56 737	0,9
24.09.2017 .....	583	0,0	20 611	0,3

<sup>1)</sup> 1949 hatte der Wähler nur eine Stimme.

# Noch: Bundestagswahlen in Bayern seit 1949

## Noch: 1. Wahlberechtigte und Stimmen - Gebietsstand bei der jeweiligen Wahl -

### Noch: Stimmenergebnisse der sonstigen Wahlvorschläge

Bayern

Wahltag	Erststimmen		Zweitstimmen	
	Anzahl	%	Anzahl	%

#### Noch: Parteien

##### Nationale Sammlung (DNS)

06.09.1953 .....	31 173	0,6	28 025	0,6
------------------	--------	-----	--------	-----

##### NATURGESETZ PARTEI, AUFBRUCH ZU NEUEM BEWUSSTSEIN (NATURGESETZ)

16.10.1994 .....	7 941	0,1	8 014	0,1
27.09.1998 .....	4 643	0,1	5 597	0,1
22.09.2013 .....	290	0,2	x	x

##### NEIN!-Idee (NEIN!)

22.09.2013 .....	290	0,2	x	x
------------------	-----	-----	---	---

##### Ökologisch-Demokratische Partei (ÖDP)

06.03.1983 .....	3 341	0,0	11 028	0,2
25.01.1987 .....	22 651	0,3	39 489	0,6
02.12.1990 .....	99 926	1,6	75 027	1,2
16.10.1994 .....	107 105	1,6	82 065	1,2
27.09.1998 .....	81 645	1,2	49 184	0,7
22.09.2002 .....	41 438	0,6	26 896	0,4
27.09.2009 .....	83 568	1,3	75 866	1,1
22.09.2013 .....	84 583	1,3	68 365	1,0
24.09.2017 .....	119 103	1,6	66 801	0,9

##### Partei Bibeltreuer Christen (PBC)

16.10.1994 .....	309	0,0	8 182	0,1
27.09.1998 .....	5 106	0,1	9 575	0,1
22.09.2002 .....	9 018	0,1	10 121	0,1
18.09.2005 .....	10 947	0,2	17 482	0,2
27.09.2009 .....	921	0,0	9 262	0,1

##### Partei der Vernunft (PARTEI DER VERNUNFT)

22.09.2013 .....	339	0,0	6 840	0,1
------------------	-----	-----	-------	-----

##### Partei für Arbeit, Rechtsstaat, Tierschutz, Elitenförderung und basisdemokratische Initiative (Die PARTEI)

22.09.2013 .....	2 260	0,0	x	x
24.09.2017 .....	13 205	0,2	51 607	0,7

##### Partei für Gesundheitsforschung (Gesundheitsforschung)

24.09.2017 .....	x	x	9 529	0,1
------------------	---	---	-------	-----

##### PARTEI MENSCH UMWELT TIERSCHUTZ (Tierschutzpartei)

[1994 bis 2009: Mensch Umwelt Tierschutz (Die Tierschutzpartei)]

16.10.1994 .....	x	x	23 458	0,4
27.09.1998 .....	x	x	21 376	0,3
22.09.2002 .....	x	x	24 486	0,3
27.09.2009 .....	x	x	43 215	0,6
22.09.2013 .....	x	x	46 937	0,7
24.09.2017 .....	x	x	66 218	0,9

##### Partei Rechtsstaatlicher Offensive (Schill)

22.09.2002 .....	x	x	16 809	0,2
------------------	---	---	--------	-----

# Noch: Bundestagswahlen in Bayern seit 1949

Noch: 1. Wahlberechtigte und Stimmen

- Gebietsstand bei der jeweiligen Wahl -

Noch: Stimmenergebnisse der sonstigen Wahlvorschläge

Bayern

Wahltag	Erststimmen		Zweitstimmen	
	Anzahl	%	Anzahl	%
<b>Piratenpartei Deutschland (PIRATEN)</b>				
27.09.2009 .....	24 102	0,4	135 790	2,0
22.09.2013 .....	131 872	2,0	127 934	1,9
24.09.2017 .....	10 421	0,1	26 866	0,4
<b>STATT Partei DIE UNABHÄNGIGEN (STATT Partei)</b>				
16.10.1994 .....	468	0,0	10 010	0,1
<b>UNABHÄNGIGE für bürgernahe Demokratie (UNABHÄNGIGE)</b>				
24.09.2017 .....	2 458	0,0	x	x
<b>V-Partei³ - Partei für Veränderung, Vegetarier und Veganer (V-Partei³)</b>				
24.09.2017 .....	x	x	13 391	0,2
<b>Vaterländische Union (VU)</b>				
06.09.1953 .....	2 531	0,0	x	x
15.09.1957 .....	2 250	0,0	5 020	0,1
<b>Volksfront (V)</b>				
05.10.1980 .....	455	0,0	1 124	0,0
<b>Wirtschaftliche Aufbau-Vereinigung (WAV)</b>				
14.08.1949¹) ....	x	x	681 888	14,4

¹) 1949 hatte der Wähler nur eine Stimme.

Noch: Bundestagswahlen in Bayern seit 1949

Noch: 1. Wahlberechtigte und Stimmen  
- Gebietsstand bei der jeweiligen Wahl -

Noch: Stimmenergebnisse der sonstigen Wahlvorschläge

Bayern

Wahltag	Erststimmen		Zweitstimmen	
	Anzahl	%	Anzahl	%
<b>Einzelbewerber/Wählergruppen</b>				
<b>(...mit Herz) (Herz)</b>				
27.09.2009 .....	725	0,0	x	x
<b>Alternative (Holl)</b>				
27.09.2009 .....	742	0,0	x	x
<b>Alternative Arbeitsbeschaffung (Hahn-Przybyllok)</b>				
27.09.1998 .....	181	0,0	x	x
<b>BABLITZKA (Bablitzka)</b>				
22.09.2002 .....	663	0,0	x	x
<b>Bezwinger der Arbeitslosigkeit (Baumgärtel)</b>				
05.10.1980 .....	283	0,0	x	x
06.03.1983 .....	449	0,0	x	x
25.01.1987 .....	519	0,0	x	x
<b>Bündnis Zukunft Deutschland (Frank)</b>				
27.09.2009 .....	617	0,0	x	x
<b>BÜRGER-BLOCK e.V. (BB) (Dr. Mertel)</b>				
27.09.2009 .....	248	0,0	x	x
22.09.2013 .....	232	0,0	x	x
24.09.2017 .....	207	0,0	x	x
<b>BÜRGER-KANDIDAT - sachbezogen und unabhängig - solide Finanzen, effektive Reformen (Fischer)</b>				
22.09.2013 .....	660	0,0	x	x
<b>Bürger-Opposition-Politik (BOP) (Stephan)</b>				
27.09.2009 .....	263	0,0	x	x
<b>CHANCE IM WELTSPIEL NÄGLE (Nägle)</b>				
27.09.1998 .....	263	0,0	x	x
<b>Chance Kampschulte (Kampschulte)</b>				
27.09.1998 .....	502	0,0	x	x
<b>Danke für Ihr Vertrauen! (DIV) (Dippel)</b>				
18.09.2005 .....	17 944	0,3	x	x
<b>demokratisch unabhängig (Kemper)</b>				
27.09.1998 .....	176	0,0	x	x
<b>DER SPRINGENDE PUNKT (5 Wahlvorschläge)</b>				
02.12.1990 .....	2 410	0,0	x	x
<b>DER WELTREVOLUTIONÄR (Kalupner)</b>				
16.10.1994 .....	467	0,0	x	x
<b>Deutsche Freiheits Partei (Richter)</b>				
05.10.1980 .....	96	0,0	x	x

Noch: Bundestagswahlen in Bayern seit 1949

Noch: 1. Wahlberechtigte und Stimmen  
- Gebietsstand bei der jeweiligen Wahl -

Noch: Stimmenergebnisse der sonstigen Wahlvorschläge

Bayern

Wahltag	Erststimmen		Zweitstimmen	
	Anzahl	%	Anzahl	%
Noch: Einzelbewerber/Wählergruppen				
<b>Deutsche Union (Trapp)</b>				
05.10.1980 .....	302	0,0	x	x
<b>Die Chance (Giesbert)</b>				
22.09.2002 .....	227	0,0	x	x
<b>Erneuerung (Kreuter)</b>				
18.09.2005 .....	498	0,0	x	x
<b>FREIE BÜRGER (Mangold-Nietzschmann)</b>				
27.09.2009 .....	846	0,0	x	x
<b>Freie Bürger (Frei Christlich Sozial) (Dr. Kiehl)</b>				
27.09.2009 .....	556	0,0	x	x
<b>Frieden o.ä. (44 Wahlvorschläge)</b>				
25.01.1987 .....	26 489	0,4	x	x
<b>Für das Vaterland - Ewald Ehrl (Ehrl)</b>				
24.09.2017 .....	2 920	0,0	x	x
<b>FÜR HEIMAT UND VATERLAND (Späth)</b>				
27.09.2009 .....	950	0,0	x	x
<b>FÜR NEUES UND RICHTIGES DENKEN (Alig)</b>				
16.10.1994 .....	249	0,0	x	x
<b>Für sozial solidarische Gesundheitspolitik Art. 20 GG - Sozialstaatsgebot (Dr. Schmid)</b>				
24.09.2017 .....	876	0,0	x	x
<b>Für tabulose, ehrliche und volksnahe Politik (Human)</b>				
22.09.2013 .....	204	0,0	x	x
<b>FÜR VOLKSENTSCHEIDE o.ä. (7 Wahlvorschläge)</b>				
27.09.2009 .....	6 595	0,1	x	x
<b>Fußballreform (Baumgärtel)</b>				
02.12.1990 .....	403	0,0	x	x
<b>Gegen Hereinholen von Ausländern (Fössing)</b>				
28.09.1969 .....	473	0,0	x	x
19.11.1972 .....	337	0,0	x	x
<b>Gehr (Gehr)</b>				
14.08.1949 <sup>1)</sup> ....	x	x	3 396	0,1
<b>Geldwertstabilität, Haushaltsdisziplin und Parteienunabhängigkeit (Dr. Landauer)</b>				
27.09.2009 .....	652	0,0	x	x
<b>Generationswechsel jetzt (Wächter)</b>				
27.09.1998 .....	585	0,0	x	x

<sup>1)</sup> 1949 hatte der Wähler nur eine Stimme.



Noch: Bundestagswahlen in Bayern seit 1949

Noch: 1. Wahlberechtigte und Stimmen  
- Gebietsstand bei der jeweiligen Wahl -

Noch: Stimmenergebnisse der sonstigen Wahlvorschläge

Bayern

Wahltag	Erststimmen		Zweitstimmen	
	Anzahl	%	Anzahl	%
Noch: Einzelbewerber/Wählergruppen				
<b>GENIEPUNKT - MAXIMALE GOETHEPOLITIK (Kalupner)</b>				
27.09.1998 .....	241	0,0	x	x
<b>GENIEPUNKTPOLITIK (Kalupner)</b>				
22.09.2002 .....	339	0,0	x	x
<b>Gerechtigkeit und Fortschritt (Bartsch)</b>				
28.09.1969 .....	400	0,0	x	x
19.11.1972 .....	304	0,0	x	x
<b>GRUNDEINKOMMEN (Acker)</b>				
27.09.2009 .....	793	0,0	x	x
<b>Gruppe Internationale Marxisten (Behrendt)</b>				
03.10.1976 .....	104	0,0	x	x
<b>HANDLOS-WÄHLERGRUPPE (Handlos)</b>				
25.01.1987 .....	17 523	0,3	x	x
<b>HELFER (Helfer)</b>				
18.09.2005 .....	1 266	0,0	x	x
<b>HERZ (Herz)</b>				
18.09.2005 .....	1 714	0,0	x	x
<b>Herzlichen Dank für Ihre Erststimme! Hoffnung ist wie Zucker im Tee; zwar klein, aber sie versüßt alles... (Dippel)</b>				
22.09.2013 .....	5 181	0,1	x	x
<b>HERZOG (Herzog)</b>				
27.09.1998 .....	645	0,0	x	x
<b>Ihr freier Bürgerkandidat der Nordoberpfalz - für Volksentscheide - Vielen Dank für Ihr Vertrauen! (Dippel)</b>				
27.09.2009 .....	17 196	0,3	x	x
<b>IHRE CHANCE (Knüfer)</b>				
27.09.1998 .....	630	0,0	x	x
<b>Initiative Saubere Luft und Grüne Wälder (Rühling)</b>				
25.01.1987 .....	360	0,0	x	x
<b>JUNGE UNABHÄNGIGE BÜRGER-LISTE (Wachta)</b>				
02.12.1990 .....	362	0,0	x	x
<b>LEBENDIGE DEMOKRATIE (Denk)</b>				
27.09.1998 .....	4 372	0,1	x	x
<b>Lebendiges Gewissen (Dosch)</b>				
02.12.1990 .....	1 159	0,0	x	x
<b>Letzte Chance Saalfrank (Saalfrank)</b>				
27.09.1998 .....	224	0,0	x	x
<b>MEHR EHRLICHE POLITIK (Gehrke)</b>				
02.12.1990 .....	1 111	0,0	x	x

Noch: Bundestagswahlen in Bayern seit 1949

Noch: 1. Wahlberechtigte und Stimmen  
- Gebietsstand bei der jeweiligen Wahl -

Noch: Stimmenergebnisse der sonstigen Wahlvorschläge

Bayern

Wahltag	Erststimmen		Zweitstimmen	
	Anzahl	%	Anzahl	%
Noch: Einzelbewerber/Wählergruppen				
<b>Mehr RECHTE für KINDER (Mühlbauer)</b>				
22.09.2013 .....	393	0,2	x	x
<b>Mit Wählen – Mit Reden – Mit Bestimmen (Tschan)</b>				
24.09.2017 .....	515	0,0	x	x
<b>MUT TUT GUT (Schwärzler)</b>				
27.09.1998 .....	360	0,0	x	x
<b>Normann, Johannes (Normann)</b>				
22.09.2013 .....	466	0,0	x	x
<b>Notgemeinschaft bayerisches Grenzland (Zeitler)</b>				
06.09.1953 .....	173	0,0	x	x
<b>PARTEIFREI (Graf)</b>				
02.12.1990 .....	3 104	0,0	x	x
<b>Parteifreie Wählerschaft (3 Wahlvorschläge)</b>				
06.09.1953 .....	1 231	0,0	x	x
<b>Parteifreie Wählerschaft (Keller)</b>				
17.09.1961 .....	1 645	0,0	x	x
<b>patriotisch und heimatreu (Ehrl)</b>				
18.09.2005 .....	896	0,0	x	x
<b>PARTEIUNABHÄNGIGE BÜRGER (Ertel)</b>				
16.10.1994 .....	2 109	0,0	x	x
<b>Peters Liste (Elsesser)</b>				
16.10.1994 .....	171	0,0	x	x
<b>Petra Perle Hausfrauenclub 2000 (H.F.C. 2000) (Kümpfel)</b>				
27.09.1998 .....	500	0,0	x	x
<b>Ralf LEMBACH (Lembach)</b>				
24.09.2017 .....	471	0,0	x	x
<b>RONI (Braun)</b>				
22.09.2002 .....	263	0,0	x	x
<b>"sozial-pazifistisch" (Schramm)</b>				
06.03.1983 .....	428	0,0	x	x
<b>Tim Leder (Leder)</b>				
24.09.2017 .....	566	0,0	x	x
<b>unabhängige Bürger (Dr. Kiehl)</b>				
18.09.2005 .....	1 207	0,0	x	x
<b>Unabhängige Demokraten 69 (6 Wahlvorschläge)</b>				
28.09.1969 .....	2 140	0,0	x	x

Noch: Bundestagswahlen in Bayern seit 1949

Noch: 1. Wahlberechtigte und Stimmen  
- Gebietsstand bei der jeweiligen Wahl -

Noch: Stimmenergebnisse der sonstigen Wahlvorschläge

Bayern

Wahltag	Erststimmen		Zweitstimmen	
	Anzahl	%	Anzahl	%

Noch: Einzelbewerber/Wählergruppen

**UNABHÄNGIGE KANDIDATEN ...für Direkte Demokratie + bürgernahe Lösungen (UNABHÄNGIGE)(3 Wahlvorschläge)**

18.09.2005 .....	5 205	0,1	x	x
------------------	-------	-----	---	---

**Überparteiliche Wählervereinigung gegen den Bau des Rangierbahnhofes im Norden Münchens (Braumann)**

05.10.1980 .....	655	0,0	x	x
------------------	-----	-----	---	---

**Unabhängiger Kandidat (Fischer)**

22.09.2002 .....	2 065	0,0	x	x
------------------	-------	-----	---	---

**Unabhängig, bürgernah, transparent – für humane Marktwirtschaft, Frieden und Menschenwürde global.**

**Vielen Dank für Ihre Stimme und Ihr Vertrauen! (Dippel)**

24.09.2017 .....	11 906	0,2	x	x
------------------	--------	-----	---	---

**Unser Abgeordneter (Kreß)**

27.09.1998 .....	396	0,0	x	x
------------------	-----	-----	---	---

**Vereinigte Direktkandidaten (Bauer)**

22.09.2013 .....	226	0,0	x	x
------------------	-----	-----	---	---

**Vereinigte Direktkandidaten (Prof. Dr. Kreiß)**

24.09.2017 .....	793	0,0	x	x
------------------	-----	-----	---	---

**Vereinigung der Arbeitskreise für Arbeitnehmerpolitik und Demokratie in ganz Deutschland (Schüle)**

02.12.1990 .....	113	0,0	x	x
------------------	-----	-----	---	---

**Wählergemeinschaft Die Guten e.V. (Reichel)**

27.09.1998 .....	778	0,0	x	x
------------------	-----	-----	---	---

**Wählergemeinschaft für ein neutrales Deutschland (Matjak)**

17.09.1961 .....	633	0,0	x	x
------------------	-----	-----	---	---

**Wählergemeinschaft "Kreativ-Evolutionär" (Schmidt)**

27.09.1998 .....	249	0,0	x	x
------------------	-----	-----	---	---

**Wählergruppe Volkholz (Volkholz)**

19.11.1972 .....	1 128	0,0	x	x
------------------	-------	-----	---	---

**Wählervereinigung Heimat (Spuling)**

27.09.1998 .....	318	0,0	x	x
------------------	-----	-----	---	---

**Walter Pfeiderer (Pfeiderer)**

22.09.2013 .....	193	0,0	x	x
------------------	-----	-----	---	---

**Willi-Weise-Projekt (10 Wahlvorschläge)**

27.09.2009 .....	4 596	0,1	x	x
------------------	-------	-----	---	---

**Wirtschaftswunder (Mader)**

22.09.2002 .....	775	0,0	x	x
------------------	-----	-----	---	---

**wir-direkt (Ruthner)**

24.09.2017 .....	416	0,0	x	x
------------------	-----	-----	---	---

# Noch: Bundestagswahlen in Bayern seit 1949

Noch: 1. Wahlberechtigte und Stimmen  
- Gebietsstand bei der jeweiligen Wahl -

## Wahlberechtigte, Wähler und Wahlbeteiligung

Oberbayern

Wahltag	Wahlberechtigte			Wähler					Wahl- beteiligung in %
	insgesamt	davon		insgesamt	davon haben abgestimmt				
		ohne Wahlschein	mit Wahlschein		im Wahllokal		mit Briefwahl		
					ohne Wahlschein	mit Wahlschein	Anzahl	%	
14.08.1949 .....	1 636 632	1 569 889	66 743	1 261 353	1 200 590	60 763	x	x	77,1
06.09.1953 .....	1 748 352 <sup>1)</sup>	1 646 292	70 319	1 425 991	1 323 931	102 060 <sup>1)</sup>	x	x	81,6
15.09.1957 .....	1 794 566	1 690 106	104 460	1 513 139	1 417 338	9 941	85 860	5,7	84,3
17.09.1961 .....	1 923 513	1 792 769	130 744	1 616 488	1 493 942	8 072	114 474	7,1	84,0
19.09.1965 .....	2 021 277	1 864 896	156 381	1 682 205	1 534 765	7 069	140 371	8,3	83,2
28.09.1969 .....	2 094 270	1 925 169	169 101	1 747 338	1 586 360	6 901	154 077	8,8	83,4
19.11.1972 .....	2 306 905	2 107 590	199 315	2 067 893	1 877 193	6 187	184 513	8,9	89,6
03.10.1976 .....	2 383 447	2 107 399	276 048	2 126 675	1 862 179	5 335	259 161	12,2	89,2
05.10.1980 .....	2 482 107	2 119 911	362 196	2 166 405	1 820 436	3 463	342 506	15,8	87,3
06.03.1983 .....	2 546 100	2 234 930	311 170	2 225 544	1 926 914	4 423	294 207	13,2	87,4
25.01.1987 .....	2 696 511	2 360 762	335 749	2 195 716	1 873 278	3 510	318 928	14,5	81,4
02.12.1990 .....	2 804 992	2 475 113	329 879	2 097 727	1 783 860	2 719	311 148	14,8	74,8
16.10.1994 .....	2 830 243	2 412 924	417 319	2 173 529	1 774 634	2 516	396 379	18,2	76,8
27.09.1998 .....	2 860 993	2 292 308	568 685	2 264 650	1 719 542	3 295	541 813	23,9	79,2
22.09.2002 .....	2 965 339	2 315 759	649 580	2 444 098	1 815 271	2 149	626 678	25,6	82,4
18.09.2005 .....	3 015 997	2 419 564	596 433	2 378 306	1 803 610	2 597	572 099	24,1	78,9
27.09.2009 .....	3 120 856	2 373 555	747 301	2 289 918	1 569 377	3 256	717 285	31,3	73,4
22.09.2013 .....	3 183 044	2 264 350	918 694	2 290 582	1 419 084	5 121	866 377	37,8	72,0
24.09.2017 .....	3 221 629	2 163 406	1 058 223	2 564 939	1 546 083	7 454	1 011 402	39,4	79,6

<sup>1)</sup> Einschl. Wahlscheinwähler anderer Bundesländer.

# Noch: Bundestagswahlen in Bayern seit 1949

## Noch: 1. Wahlberechtigte und Stimmen

- Gebietsstand bei der jeweiligen Wahl -

### Erststimmen (Wahlkreisstimmen)

Oberbayern

Wahltag	Abgegebene Stimmen			Von den gültigen Stimmen entfielen auf						
	insgesamt	davon		CSU	SPD	AfD	FDP	GRÜNE	DIE LINKE	Sonstige
		ungültige	gültige							
Anzahl										
14.08.1949 <sup>1)</sup> ..	x	x	x	x	x	x	x	x	x	x
06.09.1953 ..	1 425 991	48 942	1 377 049	645 298	344 565	x	71 266	x	x	315 920
15.09.1957 ..	1 513 139	54 318	1 458 821	778 105	367 665	x	63 486	x	x	249 565
17.09.1961 ..	1 616 488	34 630	1 581 858	821 519	519 281	x	132 344	x	x	108 714
19.09.1965 ..	1 682 205	48 853	1 633 352	866 003	600 290	x	103 456	x	x	63 603
28.09.1969 ..	1 747 338	44 851	1 702 487	838 512	678 828	x	64 663	x	x	120 484
19.11.1972 ..	2 067 893	26 870	2 041 023	1 078 620	832 495	x	106 862	x	x	23 046
03.10.1976 ..	2 126 675	22 548	2 104 127	1 232 256	701 409	x	149 267	x	x	21 195
05.10.1980 ..	2 166 405	32 654	2 133 751	1 200 332	714 407	x	170 854	41 372	x	6 786
06.03.1983 ..	2 225 544	24 626	2 200 918	1 310 915	693 819	x	88 738	97 911	x	9 535
25.01.1987 ..	2 195 716	28 734	2 166 982	1 219 337	588 559	x	132 376	195 674	x	31 036
02.12.1990 ..	2 097 727	24 093	2 073 634	1 065 654	550 072	x	152 016	138 603	x	167 289
16.10.1994 ..	2 173 529	20 087	2 153 442	1 185 873	604 982	x	86 314	151 063	6 401	118 809
27.09.1998 ..	2 264 650	20 438	2 244 212	1 170 174	742 976	x	71 266	122 783	10 857	126 156
22.09.2002 ..	2 444 098	29 298	2 414 800	1 394 940	697 407	x	106 685	163 689	18 491	33 588
18.09.2005 ..	2 378 306	31 267	2 347 039	1 289 335	651 959	x	125 090	166 779	59 051	54 825
27.09.2009 ..	2 289 918	27 467	2 262 451	1 074 422	451 934	x	254 010	269 877	106 562	105 646
22.09.2013 ..	2 290 582	19 251	2 271 331	1 209 413	471 403	48 297	74 962	214 610	69 839	182 807
24.09.2017 ..	2 564 939	19 642	2 545 297	1 093 732	436 938	251 017	199 212	284 006	128 467	151 925
%										
14.08.1949 <sup>1)</sup> ..	x	x	x	x	x	x	x	x	x	x
06.09.1953 ..	x	3,4	100	46,9	25,0	x	5,2	x	x	22,9
15.09.1957 ..	x	3,6	100	53,3	25,2	x	4,4	x	x	17,1
17.09.1961 ..	x	2,1	100	51,9	32,8	x	8,4	x	x	6,9
19.09.1965 ..	x	2,9	100	53,0	36,8	x	6,3	x	x	3,9
28.09.1969 ..	x	2,6	100	49,3	39,9	x	3,8	x	x	7,1
19.11.1972 ..	x	1,3	100	52,8	40,8	x	5,2	x	x	1,1
03.10.1976 ..	x	1,1	100	58,6	33,3	x	7,1	x	x	1,0
05.10.1980 ..	x	1,5	100	56,3	33,5	x	8,0	1,9	x	0,3
06.03.1983 ..	x	1,1	100	59,6	31,5	x	4,0	4,4	x	0,4
25.01.1987 ..	x	1,3	100	56,3	27,2	x	6,1	9,0	x	1,4
02.12.1990 ..	x	1,1	100	51,4	26,5	x	7,3	6,7	x	8,1
16.10.1994 ..	x	0,9	100	55,1	28,1	x	4,0	7,0	0,3	5,5
27.09.1998 ..	x	0,9	100	52,1	33,1	x	3,2	5,5	0,5	5,6
22.09.2002 ..	x	1,2	100	57,8	28,9	x	4,4	6,8	0,8	1,4
18.09.2005 ..	x	1,3	100	54,9	27,8	x	5,3	7,1	2,5	2,3
27.09.2009 ..	x	1,2	100	47,5	20,0	x	11,2	11,9	4,7	4,7
22.09.2013 ..	x	0,8	100	53,2	20,8	2,1	3,3	9,4	3,1	8,0
24.09.2017 ..	x	0,8	100	43,0	17,2	9,9	7,8	11,2	5,0	6,0

<sup>1)</sup> 1949 hatte der Wähler nur eine Stimme.

# Noch: Bundestagswahlen in Bayern seit 1949

Noch: 1. Wahlberechtigte und Stimmen  
- Gebietsstand bei der jeweiligen Wahl -

## Zweitstimmen (Landeslistenstimmen)

Oberbayern

Wahltag	Abgegebene Stimmen			Von den gültigen Stimmen entfielen auf						
	insgesamt	davon		CSU	SPD	AfD	FDP	GRÜNE	DIE LINKE	Sonstige
		ungültige	gültige							

### Anzahl

14.08.1949 <sup>1)</sup> ..	1 261 353	21 992	1 239 361	284 520	272 349	x	98 580	x	x	583 912
06.09.1953 ..	1 425 991	50 835	1 375 156	591 131	335 500	x	71 314	x	x	377 211
15.09.1957 ..	1 513 139	46 003	1 467 136	763 048	438 185	x	60 226	x	x	205 677
17.09.1961 ..	1 616 488	55 238	1 561 250	797 321	512 297	x	143 031	x	x	108 601
19.09.1965 ..	1 682 205	39 405	1 642 800	847 357	589 562	x	135 953	x	x	69 928
28.09.1969 ..	1 747 338	23 914	1 723 424	850 546	658 468	x	84 867	x	x	129 543
19.11.1972 ..	2 067 893	14 744	2 053 149	1 081 821	793 716	x	158 842	x	x	18 770
03.10.1976 ..	2 126 675	12 443	2 114 232	1 238 794	677 135	x	177 562	x	x	20 741
05.10.1980 ..	2 166 405	18 124	2 148 281	1 196 547	687 670	x	222 888	29 311	x	11 865
06.03.1983 ..	2 225 544	15 146	2 210 398	1 250 538	649 549	x	170 995	122 354	x	16 962
25.01.1987 ..	2 195 716	15 555	2 180 161	1 162 850	540 269	x	219 820	208 582	x	48 640
02.12.1990 ..	2 097 727	13 772	2 083 955	1 023 469	533 719	x	222 205	118 451	5 945	180 166
16.10.1994 ..	2 173 529	13 330	2 160 199	1 105 185	571 505	x	170 465	163 481	14 855	134 708
27.09.1998 ..	2 264 650	13 486	2 251 164	1 077 719	702 741	x	140 871	171 462	17 691	140 680
22.09.2002 ..	2 444 098	14 597	2 429 501	1 399 370	579 584	x	125 297	251 219	19 341	54 690
18.09.2005 ..	2 378 306	22 448	2 355 858	1 141 973	559 616	x	259 658	236 932	71 741	85 938
27.09.2009 ..	2 289 918	18 254	2 271 664	945 315	352 923	x	367 128	299 090	122 719	184 489
22.09.2013 ..	2 290 582	14 722	2 275 860	1 100 311	423 797	105 972	139 213	229 469	78 881	198 217
24.09.2017 ..	2 564 939	12 921	2 552 018	960 008	345 164	285 249	311 907	310 425	154 985	184 280

### %

14.08.1949 <sup>1)</sup> ..	x	1,7	100	23,0	22,0	x	8,0	x	x	47,1
06.09.1953 ..	x	3,6	100	43,0	24,4	x	5,2	x	x	27,4
15.09.1957 ..	x	3,0	100	52,0	29,9	x	4,1	x	x	14,0
17.09.1961 ..	x	3,4	100	51,1	32,8	x	9,2	x	x	7,0
19.09.1965 ..	x	2,3	100	51,6	35,9	x	8,3	x	x	4,3
28.09.1969 ..	x	1,4	100	49,4	38,2	x	4,9	x	x	7,5
19.11.1972 ..	x	0,7	100	52,7	38,7	x	7,7	x	x	0,9
03.10.1976 ..	x	0,6	100	58,6	32,0	x	8,4	x	x	1,0
05.10.1980 ..	x	0,8	100	55,7	32,0	x	10,4	1,4	x	0,6
06.03.1983 ..	x	0,7	100	56,6	29,4	x	7,7	5,5	x	0,8
25.01.1987 ..	x	0,7	100	53,3	24,8	x	10,1	9,6	x	2,2
02.12.1990 ..	x	0,7	100	49,1	25,6	x	10,7	5,7	0,3	8,6
16.10.1994 ..	x	0,6	100	51,2	26,5	x	7,9	7,6	0,7	6,2
27.09.1998 ..	x	0,6	100	47,9	31,2	x	6,3	7,6	0,8	6,2
22.09.2002 ..	x	0,6	100	57,6	23,9	x	5,2	10,3	0,8	2,3
18.09.2005 ..	x	0,9	100	48,5	23,8	x	11,0	10,1	3,0	3,6
27.09.2009 ..	x	0,8	100	41,6	15,5	x	16,2	13,2	5,4	8,1
22.09.2013 ..	x	0,6	100	48,3	18,6	4,7	6,1	10,1	3,5	8,7
24.09.2017 ..	x	0,5	100	37,6	13,5	11,2	12,2	12,2	6,1	7,2

<sup>1)</sup> 1949 hatte der Wähler nur eine Stimme.

Noch: Bundestagswahlen in Bayern seit 1949

Noch: 1. Wahlberechtigte und Stimmen  
- Gebietsstand bei der jeweiligen Wahl -

**Stimmenergebnisse der sonstigen Wahlvorschläge**

Oberbayern

Wahltag	Erststimmen		Zweitstimmen	
	Anzahl	%	Anzahl	%
<b>Parteien</b>				
<b>Aktion Demokratischer Fortschritt (ADF)</b>				
28.09.1969 .....	10 437	0,6	8 809	0,5
<b>Aktionsgemeinschaft Unabhängiger Deutscher (AUD)</b>				
19.09.1965 .....	2 336	0,1	3 252	0,2
03.10.1976 .....	2 788	0,1	2 029	0,1
<b>Aktionsgemeinschaft Vierte Partei (AVP)</b>				
03.10.1976 .....	x	x	757	0,0
<b>Anarchistische Pogo-Partei Deutschlands (APPD)</b>				
27.09.1998 .....	x	x	2 233	0,1
<b>Aufbruch für Bürgerrechte, Freiheit und Gesundheit (AUFBRUCH)</b>				
22.09.2002 .....	1 468	0,1	1 892	0,1
<b>Bayernpartei (BP)</b>				
14.08.1949 <sup>1)</sup> .....	x	x	333 614	26,9
06.09.1953 .....	141 395	10,3	193 993	14,1
28.09.1969 .....	34 620	2,0	29 256	1,7
25.01.1987 .....	3 494	0,2	12 468	0,6
02.12.1990 .....	7 261	0,4	16 192	0,8
16.10.1994 .....	3 324	0,2	20 803	1,0
27.09.1998 .....	1 772	0,1	12 591	0,6
22.09.2002 .....	3 068	0,1	4 128	0,2
18.09.2005 .....	8 135	0,3	14 306	0,6
27.09.2009 .....	14 617	0,6	21 654	1,0
22.09.2013 .....	14 144	0,6	26 182	1,2
24.09.2017 .....	37 576	1,5	28 354	1,1
<b>Bund der Deutschen Partei für Einheit, Frieden und Freiheit (BdD)</b>				
15.09.1957 .....	2 688	0,2	3 855	0,3
<b>BUND FREIER BÜRGER - OFFENSIVE FÜR DEUTSCHLAND, Die Freiheitlichen (BFB - Die Offensive)</b>				
27.09.1998 .....	22 377	1,0	16 715	0,7
<b>Bund Westdeutscher Kommunisten (BWK)</b>				
06.03.1983 .....	171	0,0	274	0,0
<b>Bündnis Grundeinkommen - Die Grundeinkommenspartei (BGE)</b>				
24.09.2017 .....	x	x	3 914	0,2
<b>Bündnis21/RRP (Bündnis21/RRP)</b>				
[2009: Rentnerinnen und Rentner Partei (RRP)]				
27.09.2009 .....	12 330	0,5	19 345	0,9
22.09.2013 .....	378	0,0	812	0,0
<b>Bürgerbewegung pro Deutschland (pro Deutschland)</b>				
22.09.2013 .....	735	0,0	1 615	0,1

<sup>1)</sup> 1949 hatte der Wähler nur eine Stimme.

Noch: Bundestagswahlen in Bayern seit 1949

Noch: 1. Wahlberechtigte und Stimmen  
- Gebietsstand bei der jeweiligen Wahl -

Noch: Stimmenergebnisse der sonstigen Wahlvorschläge

Oberbayern

Wahltag	Erststimmen		Zweitstimmen	
	Anzahl	%	Anzahl	%

Noch: Parteien

**Bürgerpartei**

05.10.1980 .....	x	x	1 302	0,1
------------------	---	---	-------	-----

**Bürgerrechtsbewegung Solidarität (BüSo)**

[1987 und 1990: Patrioten für Deutschland (Patrioten)]

25.01.1987 .....	3 801	0,2	1 639	0,1
02.12.1990 .....	77	0,0	329	0,0
16.10.1994 .....	2 401	0,1	563	0,0
27.09.1998 .....	1 686	0,1	677	0,0
22.09.2002 .....	2 357	0,1	835	0,0
18.09.2005 .....	3 645	0,2	2 120	0,1
27.09.2009 .....	4 323	0,2	1 629	0,1
22.09.2013 .....	1 337	0,1	658	0,0
24.09.2017 .....	1 800	0,1	619	0,0

**CHANCE 2000**

27.09.1998 .....	x	x	1 074	0,0
------------------	---	---	-------	-----

**Christliche Bayerische Volkspartei (Bayerische Patriotenbewegung) (C.B.V.)**

03.10.1976 .....	473	0,0	2 444	0,1
05.10.1980 .....	x	x	1 616	0,1
06.03.1983 .....	x	x	4 012	0,2
25.01.1987 .....	741	0,0	1 627	0,1

**CHRISTLICHE LIGA Die Partei für das Leben (LIGA)**

02.12.1990 .....	1 339	0,1	3 724	0,2
16.10.1994 .....	1 433	0,1	2 036	0,1

**CHRISTLICHE MITTE - Für ein Deutschland nach GOTTES Geboten (CM)**

02.12.1990 .....	x	x	1 483	0,1
16.10.1994 .....	x	x	1 316	0,1
27.09.1998 .....	380	0,0	1 384	0,1
22.09.2002 .....	x	x	1 283	0,1
27.09.2009 .....	x	x	1 938	0,1

**DEMOKRATIE IN BEWEGUNG (DiB)**

24.09.2017 .....	x	x	5 543	0,2
------------------	---	---	-------	-----

**Deutsche Friedens-Union (DFU)**

17.09.1961 .....	34 396	2,2	35 077	2,2
19.09.1965 .....	19 813	1,2	22 456	1,4

**Deutsche Gemeinschaft (DG)**

15.09.1957 .....	531	0,0	936	0,1
17.09.1961 .....	687	0,0	1 471	0,1

**Deutsche Kommunistische Partei (DKP)**

19.11.1972 .....	6 968	0,3	4 748	0,2
03.10.1976 .....	7 096	0,3	4 801	0,2
05.10.1980 .....	4 863	0,2	2 971	0,1



Noch: Bundestagswahlen in Bayern seit 1949

Noch: 1. Wahlberechtigte und Stimmen

- Gebietsstand bei der jeweiligen Wahl -

Noch: Stimmenergebnisse der sonstigen Wahlvorschläge

Oberbayern

Wahltag	Erststimmen		Zweitstimmen	
	Anzahl	%	Anzahl	%

Noch: Parteien

**Noch: Deutsche Kommunistische Partei (DKP)**

06.03.1983 .....	4 100	0,2	2 571	0,1
24.09.2017 .....	x	x	423	0,0

**Deutsche Mitte – Politik geht anders... (DM)**

24.09.2017 .....	x	x	4 371	0,2
------------------	---	---	-------	-----

**Deutsche Partei (Deutsche Partei/Freie Volkspartei) (DP)**

06.09.1953 .....	11 500	0,8	11 493	0,8
15.09.1957 .....	11 688	0,8	12 509	0,9

**Deutsche Reichs-Partei (DRP)**

06.09.1953 .....	x	x	12 189	0,9
15.09.1957 .....	6 934	0,5	5 699	0,4
17.09.1961 .....	8 713	0,6	8 892	0,6

**DEUTSCHE VOLKSUNION (DVU)**

27.09.1998 .....	x	x	13 721	0,6
27.09.2009 .....	x	x	1 086	0,0

**Deutscher Mittelstand (Union Deutscher Mittelstandsparteien) (UDM)**

15.09.1957 .....	x	x	3 462	0,2
------------------	---	---	-------	-----

**DIE GRAUEN - Graue Panther (GRAUE)**

02.12.1990 .....	19 225	0,9	20 256	1,0
16.10.1994 .....	5 923	0,3	6 924	0,3
27.09.1998 .....	3 672	0,2	4 952	0,2
22.09.2002 .....	1 763	0,1	2 789	0,1
18.09.2005 .....	x	x	8 272	0,4

**Die Mündigen Bürger (Mündige Bürger)**

25.01.1987 .....	x	x	2 283	0,1
------------------	---	---	-------	-----

**DIE REPUBLIKANER (REP)**

02.12.1990 .....	96 331	4,6	108 855	5,2
16.10.1994 .....	65 912	3,1	60 555	2,8
27.09.1998 .....	60 905	2,7	50 016	2,2
22.09.2002 .....	5 760	0,2	12 910	0,5
18.09.2005 .....	4 151	0,2	18 338	0,8
27.09.2009 .....	3 455	0,2	14 577	0,6
22.09.2013 .....	3 932	0,2	8 015	0,4

**Die Violetten – für spirituelle Politik (DIE VIOLETTEN)**

27.09.2009 .....	x	x	4 987	0,2
22.09.2013 .....	654	0,0	3 334	0,1

**Europa Partei (EP)**

28.09.1969 .....	2 390	0,1	3 891	0,2
------------------	-------	-----	-------	-----

Noch: Bundestagswahlen in Bayern seit 1949

Noch: 1. Wahlberechtigte und Stimmen  
- Gebietsstand bei der jeweiligen Wahl -

Noch: Stimmenergebnisse der sonstigen Wahlvorschläge

Oberbayern

Wahltag	Erststimmen		Zweitstimmen	
	Anzahl	%	Anzahl	%
Noch: Parteien				
<b>Europäische Arbeiterpartei (EAP)</b>				
03.10.1976 .....	446	0,0	560	0,0
05.10.1980 .....	600	0,0	516	0,0
06.03.1983 .....	1 043	0,0	792	0,0
<b>Europäische Föderalistische Partei (EFP)</b>				
19.11.1972 .....	1 995	0,1	2 115	0,1
<b>Familien-Partei Deutschlands (FAMILIE)</b>				
18.09.2005 .....	6 577	0,3	13 572	0,6
27.09.2009 .....	1 975	0,1	12 032	0,5
<b>Feministische Partei DIE FRAUEN (DIE FRAUEN)</b>				
27.09.1998 .....	221	0,0	1 557	0,1
22.09.2002 .....	x	x	2 270	0,1
18.09.2005 .....	x	x	4 748	0,2
22.09.2013 .....	x	x	3 463	0,2
<b>Föderalistische Union (Bayernpartei/Zentrum) (FU)</b>				
15.09.1957 .....	123 330	8,5	80 431	5,5
<b>FRAUENPARTEI (FRAUEN)</b>				
25.01.1987 .....	x	x	4 970	0,2
<b>FREIE BÜRGER UNION (FBU)</b>				
16.10.1994 .....	541	0,0	x	x
<b>Freie Union</b>				
27.09.2009 .....	1 435	0,1	x	x
<b>FREIE WÄHLER Bayern (FREIE WÄHLER)</b>				
22.09.2013 .....	67 800	3,0	52 755	2,3
24.09.2017 .....	53 772	2,1	54 082	2,1
<b>Freisoziale Union - Demokratische Mitte (FSU)</b>				
28.09.1969 .....	284	0,0	869	0,1
19.11.1972 .....	420	0,0	x	x
<b>5 %-BLOCK Partei (5 %-BLOCK)</b>				
03.10.1976 .....	x	x	1 022	0,0
<b>Gesamtdeutsche Partei (GPD)</b>				
28.09.1969 .....	x	x	2 317	0,1
<b>Gesamtdeutsche Partei (DP-BHE) (GDP (DP-BHE))</b>				
17.09.1961 .....	63 273	4,0	63 161	4,0
<b>Gesamtdeutsche Volkspartei (GVP)</b>				
06.09.1953 .....	9 776	0,7	10 166	0,7
<b>Gesamtdeutscher Block/Block der Heimatvertriebenen und Entrechteten (GB/BHE)</b>				
06.09.1953 .....	110 109	8,0	110 968	8,1
15.09.1957 .....	104 394	7,2	97 847	6,7

# Noch: Bundestagswahlen in Bayern seit 1949

Noch: 1. Wahlberechtigte und Stimmen  
- Gebietsstand bei der jeweiligen Wahl -

Noch: Stimmenergebnisse der sonstigen Wahlvorschläge

Oberbayern

Wahltag	Erststimmen		Zweitstimmen	
	Anzahl	%	Anzahl	%

Noch: Parteien

## Humanistische Partei (HP)

25.01.1987 .....	151	0,0	x	x
22.09.2002 .....	163	0,0	x	x
18.09.2005 .....	374	0,0	x	x

## Initiative Pro D-Mark - neue liberale Partei - (Pro DM)

27.09.1998 .....	x	x	7 123	0,3
------------------	---	---	-------	-----

## Kommunistische Partei Deutschlands (KPD) (verboten am 17.08.1956)

14.08.1949 <sup>1)</sup> .....	x	x	68 342	5,5
06.09.1953 .....	32 132	2,3	31 425	2,3

## Kommunistische Partei Deutschlands (KPD) (gegründet am 28.02.1970)

03.10.1976 .....	1 599	0,1	1 899	0,1
------------------	-------	-----	-------	-----

## Kommunistischer Bund Westdeutschland (KBW)

05.10.1980 .....	289	0,0	286	0,0
------------------	-----	-----	-----	-----

## Liberalen Demokraten - die Sozialliberalen - (LD)

16.10.1994 .....	221	0,0	x	x
------------------	-----	-----	---	---

## Marxistisch-Leninistische Partei Deutschlands (MLPD)

25.01.1987 .....	x	x	448	0,0
16.10.1994 .....	75	0,0	223	0,0
27.09.1998 .....	64	0,0	157	0,0
18.09.2005 .....	x	x	880	0,0
27.09.2009 .....	123	0,0	496	0,0
22.09.2013 .....	164	0,0	542	0,0
24.09.2017 .....	444	0,0	607	0,0

## Nationaldemokratische Partei Deutschlands (NPD)

19.09.1965 .....	41 454	2,5	44 220	2,7
28.09.1969 .....	71 435	4,2	84 401	4,9
19.11.1972 .....	13 022	0,6	11 907	0,6
03.10.1976 .....	8 689	0,4	7 229	0,3
05.10.1980 .....	x	x	4 890	0,2
06.03.1983 .....	3 772	0,2	5 354	0,2
25.01.1987 .....	7 807	0,4	11 111	0,5
02.12.1990 .....	5 840	0,3	3 834	0,2
27.09.1998 .....	x	x	1 664	0,1
22.09.2002 .....	x	x	3 734	0,2
18.09.2005 .....	27 452	1,2	20 244	0,9
27.09.2009 .....	26 201	1,2	19 436	0,9
22.09.2013 .....	5 608	0,2	11 383	0,5
24.09.2017 .....	x	x	3 970	0,2

## Nationale Sammlung (DNS)

06.09.1953 .....	8 065	0,6	6 977	0,5
------------------	-------	-----	-------	-----

<sup>1)</sup> 1949 hatte der Wähler nur eine Stimme.

Noch: Bundestagswahlen in Bayern seit 1949

Noch: 1. Wahlberechtigte und Stimmen  
- Gebietsstand bei der jeweiligen Wahl -

Noch: Stimmenergebnisse der sonstigen Wahlvorschläge

Oberbayern

Wahltag	Erststimmen		Zweitstimmen	
	Anzahl	%	Anzahl	%

Noch: Parteien

**NATURGESETZ PARTEI, AUFBRUCH ZU NEUEM BEWUSSTSEIN (NATURGESETZ)**

16.10.1994 .....	2 753	0,1	2 838	0,1
27.09.1998 .....	2 141	0,1	2 165	0,1

**NEIN!-Idee (NEIN!)**

22.09.2013 .....	290	0,2	x	x
------------------	-----	-----	---	---

**Ökologisch-Demokratische Partei (ÖDP)**

06.03.1983 .....	x	x	3 959	0,2
25.01.1987 .....	5 137	0,2	14 094	0,6
02.12.1990 .....	36 700	1,8	25 493	1,2
16.10.1994 .....	36 226	1,7	25 869	1,2
27.09.1998 .....	26 567	1,2	15 870	0,7
22.09.2002 .....	17 038	0,7	9 245	0,4
27.09.2009 .....	32 491	1,4	26 534	1,2
22.09.2013 .....	38 344	1,7	26 506	1,2
24.09.2017 .....	46 843	1,8	25 467	1,0

**Partei Bibeltreuer Christen (PBC)**

16.10.1994 .....	x	x	1 536	0,1
27.09.1998 .....	x	x	1 554	0,1
22.09.2002 .....	1 081	0,0	1 966	0,1
18.09.2005 .....	1 036	0,0	3 458	0,1
27.09.2009 .....	x	x	2 102	0,1

**Partei der Vernunft (PARTEI DER VERNUNFT)**

22.09.2013 .....	339	0,0	2 189	0,1
------------------	-----	-----	-------	-----

**Partei für Arbeit, Rechtsstaat, Tierschutz, Elitenförderung und basisdemokratische Initiative (Die PARTEI)**

22.09.2013 .....	615	0,4	x	x
24.09.2017 .....	6 462	0,3	18 185	0,7

**Partei für Gesundheitsforschung (Gesundheitsforschung)**

24.09.2017 .....	x	x	2 894	0,1
------------------	---	---	-------	-----

**PARTEI MENSCH UMWELT TIERSCHUTZ (Tierschutzpartei)**

[1994 bis 2009: Mensch Umwelt Tierschutz (Die Tierschutzpartei)]

16.10.1994 .....	x	x	8 418	0,4
27.09.1998 .....	x	x	7 227	0,3
22.09.2002 .....	x	x	8 572	0,4
27.09.2009 .....	x	x	14 445	0,6
22.09.2013 .....	x	x	15 885	0,7
24.09.2017 .....	x	x	22 001	0,9

**Partei Rechtsstaatlicher Offensive (Schill)**

22.09.2002 .....	x	x	5 066	0,2
------------------	---	---	-------	-----

**Piratenpartei Deutschland (PIRATEN)**

27.09.2009 .....	x	x	44 237	1,9
22.09.2013 .....	47 969	2,1	44 878	2,0
24.09.2017 .....	3 097	0,1	9 283	0,4

Noch: Bundestagswahlen in Bayern seit 1949

Noch: 1. Wahlberechtigte und Stimmen

- Gebietsstand bei der jeweiligen Wahl -

Noch: Stimmenergebnisse der sonstigen Wahlvorschläge

Oberbayern

Wahltag	Erststimmen		Zweitstimmen	
	Anzahl	%	Anzahl	%

Noch: Parteien

**STATT Partei DIE UNABHÄNGIGEN (STATT Partei)**

16.10.1994 .....	x	x	3 627	0,2
------------------	---	---	-------	-----

**V-Partei<sup>3</sup> - Partei für Veränderung, Vegetarier und Veganer (V-Partei<sup>3</sup>)**

24.09.2017 .....	x	x	4 567	0,2
------------------	---	---	-------	-----

**Vaterländische Union (VU)**

06.09.1953 .....	2 337	0,2	x	x
------------------	-------	-----	---	---

15.09.1957 .....	x	x	938	0,1
------------------	---	---	-----	-----

**Volksfront (V)**

05.10.1980 .....	x	x	284	0,0
------------------	---	---	-----	-----

**Wirtschaftliche Aufbau-Vereinigung (WAV)**

14.08.1949 <sup>1)</sup> ....	x	x	181 956	14,7
-------------------------------	---	---	---------	------

<sup>1)</sup> 1949 hatte der Wähler nur eine Stimme.

Noch: Bundestagswahlen in Bayern seit 1949

Noch: 1. Wahlberechtigte und Stimmen  
- Gebietsstand bei der jeweiligen Wahl -

Noch: Stimmenergebnisse der sonstigen Wahlvorschläge

Oberbayern

Wahltag	Erststimmen		Zweitstimmen	
	Anzahl	%	Anzahl	%
<b>Einzelbewerber/Wählergruppen</b>				
<b>(...mit Herz) (Herz)</b>				
27.09.2009 .....	725	0,0	x	x
<b>BABLITZKA (Bablitzka)</b>				
22.09.2002 .....	663	0,0	x	x
<b>Bezwinger der Arbeitslosigkeit (Baumgärtel)</b>				
05.10.1980 .....	283	0,0	x	x
06.03.1983 .....	449	0,0	x	x
25.01.1987 .....	519	0,0	x	x
<b>Bündnis Zukunft Deutschland (Frank)</b>				
27.09.2009 .....	617	0,0	x	x
<b>BÜRGER-BLOCK e.V. (BB) (Dr. Mertel)</b>				
27.09.2009 .....	248	0,0	x	x
22.09.2013 .....	232	0,1	x	x
24.09.2017 .....	207	0,0	x	x
<b>demokratisch unabhängig (Kemper)</b>				
27.09.1998 .....	176	0,0	x	x
<b>Deutsche Freiheits Partei (Richter)</b>				
05.10.1980 .....	96	0,0	x	x
<b>Die Chance (Giesbert)</b>				
22.09.2002 .....	227	0,0	x	x
<b>Frieden o.ä. (14 Wahlvorschläge)</b>				
25.01.1987 .....	9 026	0,4	x	x
<b>FÜR VOLKSENTSCHEIDE o.ä. (5 Wahlvorschläge)</b>				
27.09.2009 .....	4 868	0,2	x	x
<b>Fußballreform (Baumgärtel)</b>				
02.12.1990 .....	403	0,0	x	x
<b>Gegen Hereinholen von Ausländern (Fössing)</b>				
28.09.1969 .....	473	0,0	x	x
19.11.1972 .....	337	0,0	x	x
<b>Geldwertstabilität, Haushaltsdisziplin und Parteienunabhängigkeit (Dr. Landauer)</b>				
27.09.2009 .....	652	0,0	x	x
<b>Gerechtigkeit und Fortschritt (Bartsch)</b>				
28.09.1969 .....	400	0,0	x	x
19.11.1972 .....	304	0,0	x	x
<b>GRUNDEINKOMMEN (Acker)</b>				
27.09.2009 .....	793	0,0	x	x
<b>Gruppe Internationale Marxisten (Behrendt)</b>				
03.10.1976 .....	104	0,0	x	x

Noch: Bundestagswahlen in Bayern seit 1949

Noch: 1. Wahlberechtigte und Stimmen  
- Gebietsstand bei der jeweiligen Wahl -

Noch: Stimmenergebnisse der sonstigen Wahlvorschläge

Oberbayern

Wahltag	Erststimmen		Zweitstimmen	
	Anzahl	%	Anzahl	%
Noch: Einzelbewerber/Wählergruppen				
<b>HERZ (Herz)</b>				
18.09.2005 .....	1 714	0,1	x	x
<b>HERZOG (Herzog)</b>				
27.09.1998 .....	645	0,0	x	x
<b>Initiative Saubere Luft und Grüne Wälder (Rühling)</b>				
25.01.1987 .....	360	0,0	x	x
<b>LEBENDIGE DEMOKRATIE (Denk)</b>				
27.09.1998 .....	4 372	0,2	x	x
<b>Mit Wählen – Mit Reden – Mit Bestimmen (Tschan)</b>				
24.09.2017 .....	515	0,0	x	x
<b>MUT TUT GUT (Schwärzler)</b>				
27.09.1998 .....	360	0,0	x	x
<b>Parteifreie Wählerschaft (1 Wahlvorschlag)</b>				
06.09.1953 .....	606	0,0	x	x
<b>Parteifreie Wählerschaft (Keller)</b>				
17.09.1961 .....	1 645	0,1	x	x
<b>Petra Perle Hausfrauenclub 2000 (H.F.C. 2000) (Kümpfel)</b>				
27.09.1998 .....	500	0,0	x	x
<b>Unabhängige Demokraten 69 (1 Wahlvorschlag)</b>				
28.09.1969 .....	445	0,0	x	x
<b>UNABHÄNGIGE KANDIDATEN ...für Direkte Demokratie + bürgernahe Lösungen (UNABHÄNGIGE)(1 Wahlvorschlag)</b>				
18.09.2005 .....	1 741	0,1	x	x
<b>Überparteiliche Wählervereinigung gegen den Bau des Rangierbahnhofes im Norden Münchens (Braumann)</b>				
05.10.1980 .....	655	0,0	x	x
<b>Vereinigte Direktkandidaten (Bauer)</b>				
22.09.2013 .....	226	0,1	x	x
<b>Vereinigte Direktkandidaten (Prof. Dr. Kreiß)</b>				
24.09.2017 .....	793	0,0	x	x
<b>Vereinigung der Arbeitskreise für Arbeitnehmerpolitik und Demokratie in ganz Deutschland (Schüle)</b>				
02.12.1990 .....	113	0,0	x	x
<b>Wählervereinigung Heimat (Spuling)</b>				
27.09.1998 .....	318	0,0	x	x
<b>Willi-Weise-Projekt (2 Wahlvorschläge)</b>				
27.09.2009 .....	793	0,0	x	x
<b>wir-direkt (Ruthner)</b>				
24.09.2017 .....	416	0,0	x	x

# Noch: Bundestagswahlen in Bayern seit 1949

Noch: 1. Wahlberechtigte und Stimmen

- Gebietsstand bei der jeweiligen Wahl -

## Wahlberechtigte, Wähler und Wahlbeteiligung

## Niederbayern

Wahltag	Wahlberechtigte			Wähler					Wahl- beteiligung in %
	insgesamt	davon		insgesamt	davon haben abgestimmt				
		ohne Wahlschein	mit Wahlschein		im Wahllokal		mit Briefwahl		
					ohne Wahlschein	mit Wahlschein	Anzahl	%	
14.08.1949 .....	677 436	660 430	17 006	565 016	549 419	15 597	x	x	83,4
06.09.1953 .....	652 088 <sup>1)</sup>	633 444	19 556	562 809	544 165	18 644 <sup>1)</sup>	x	x	86,3
15.09.1957 .....	635 816	606 843	28 973	552 309	526 511	5 175	20 623	3,7	86,9
17.09.1961 .....	648 089	616 772	31 317	565 298	536 389	4 263	24 646	4,4	87,2
19.09.1965 .....	658 643	620 513	38 130	565 091	529 238	3 965	31 888	5,6	85,8
28.09.1969 .....	661 520	623 977	37 543	551 033	516 003	2 863	32 167	5,8	83,3
19.11.1972 .....	694 852	639 141	55 711	610 097	557 137	1 800	51 160	8,4	87,8
03.10.1976 .....	714 554	649 972	64 582	625 697	564 652	1 537	59 508	9,5	87,6
05.10.1980 .....	746 809	664 046	82 763	635 292	556 909	905	77 478	12,2	85,1
06.03.1983 .....	769 184	697 720	71 464	654 920	587 016	800	67 104	10,2	85,1
25.01.1987 .....	793 861	717 066	76 795	615 925	542 455	734	72 736	11,8	77,6
02.12.1990 .....	826 318	752 802	73 516	568 929	498 902	270	69 757	12,3	68,9
16.10.1994 .....	851 947	771 401	80 546	611 510	534 403	188	76 919	12,6	71,8
27.09.1998 .....	875 423	736 705	138 718	652 420	519 809	280	132 331	20,3	74,5
22.09.2002 .....	901 985	729 705	172 280	712 626	545 872	141	166 613	23,4	79,0
18.09.2005 .....	915 153	766 664	148 489	674 572	531 345	245	142 982	21,2	73,7
27.09.2009 .....	922 845	731 475	191 370	601 431	416 953	194	184 284	30,6	65,2
22.09.2013 .....	929 828	685 063	244 765	598 387	367 410	280	230 697	38,6	64,4
24.09.2017 .....	936 477	647 046	289 431	697 494	418 338	399	278 757	40,0	74,5

<sup>1)</sup> Einschl. Wahrscheinwähler anderer Bundesländer.



# Noch: Bundestagswahlen in Bayern seit 1949

## Noch: 1. Wahlberechtigte und Stimmen - Gebietsstand bei der jeweiligen Wahl -

### Erststimmen (Wahlkreisstimmen)

Niederbayern

Wahltag	Abgegebene Stimmen			Von den gültigen Stimmen entfielen auf						
	insgesamt	davon		CSU	SPD	AfD	FDP	GRÜNE	DIE LINKE	Sonstige
		ungültige	gültige							
Anzahl										
14.08.1949 <sup>1)</sup>	x	x	x	x	x	x	x	x	x	x
06.09.1953 ..	562 809	20 303	542 506	284 508	87 067	x	11 378	x	x	159 553
15.09.1957 ..	552 309	20 555	531 754	341 228	96 009	x	8 903	x	x	85 614
17.09.1961 ..	565 298	19 138	546 160	364 194	125 347	x	22 092	x	x	34 527
19.09.1965 ..	565 091	19 985	545 106	363 370	157 399	x	13 033	x	x	11 304
28.09.1969 ..	551 033	18 033	533 000	340 194	149 216	x	8 052	x	x	35 538
19.11.1972 ..	610 097	11 731	598 366	393 031	188 470	x	10 312	x	x	6 553
03.10.1976 ..	625 697	9 868	615 829	423 828	166 989	x	18 531	x	x	6 481
05.10.1980 ..	635 292	13 279	622 013	417 074	163 363	x	28 155	12 198	x	1 223
06.03.1983 ..	654 920	8 429	646 491	451 852	152 767	x	17 731	20 439	x	3 702
25.01.1987 ..	615 925	10 181	605 744	374 753	141 458	x	28 334	33 351	x	27 848
02.12.1990 ..	568 929	8 394	560 535	331 614	130 141	x	27 906	21 428	x	49 446
16.10.1994 ..	611 510	7 903	603 607	364 919	161 160	x	15 975	27 974	x	33 579
27.09.1998 ..	652 420	7 275	645 145	369 611	201 408	x	15 004	22 711	x	36 411
22.09.2002 ..	712 626	11 262	701 364	484 285	147 241	x	31 668	31 767	987	5 416
18.09.2005 ..	674 572	12 546	662 026	410 224	144 666	x	41 628	30 312	16 671	18 525
27.09.2009 ..	601 431	9 551	591 880	305 102	100 088	x	75 029	42 817	35 708	33 136
22.09.2013 ..	598 387	6 171	592 216	355 603	101 180	13 447	11 763	32 583	16 910	60 730
24.09.2017 ..	697 494	6 587	690 907	306 044	110 401	100 646	43 199	35 767	27 687	67 163
%										
14.08.1949 <sup>1)</sup> ..	x	x	x	x	x	x	x	x	x	x
06.09.1953 ..	x	3,6	100	52,4	16,0	x	2,1	x	x	29,4
15.09.1957 ..	x	3,7	100	64,2	18,1	x	1,7	x	x	16,1
17.09.1961 ..	x	3,4	100	66,7	23,0	x	4,0	x	x	6,3
19.09.1965 ..	x	3,5	100	66,7	28,9	x	2,4	x	x	2,1
28.09.1969 ..	x	3,3	100	63,8	28,0	x	1,5	x	x	6,7
19.11.1972 ..	x	1,9	100	65,7	31,5	x	1,7	x	x	1,1
03.10.1976 ..	x	1,6	100	68,8	27,1	x	3,0	x	x	1,1
05.10.1980 ..	x	2,1	100	67,1	26,3	x	4,5	2,0	x	0,2
06.03.1983 ..	x	1,3	100	69,9	23,6	x	2,7	3,2	x	0,6
25.01.1987 ..	x	1,7	100	61,9	23,4	x	4,7	5,5	x	4,6
02.12.1990 ..	x	1,5	100	59,2	23,2	x	5,0	3,8	x	8,8
16.10.1994 ..	x	1,3	100	60,5	26,7	x	2,6	4,6	x	5,6
27.09.1998 ..	x	1,1	100	57,3	31,2	x	2,3	3,5	x	5,6
22.09.2002 ..	x	1,6	100	69,0	21,0	x	4,5	4,5	0,1	0,8
18.09.2005 ..	x	1,9	100	62,0	21,9	x	6,3	4,6	2,5	2,8
27.09.2009 ..	x	1,6	100	51,5	16,9	x	12,7	7,2	6,0	5,6
22.09.2013 ..	x	1,0	100	60,0	17,1	2,3	2,0	5,5	2,9	10,3
24.09.2017 ..	x	0,9	100	44,3	16,0	14,6	6,3	5,2	4,0	9,7

<sup>1)</sup> 1949 hatte der Wähler nur eine Stimme.

# Noch: Bundestagswahlen in Bayern seit 1949

Noch: 1. Wahlberechtigte und Stimmen  
- Gebietsstand bei der jeweiligen Wahl -

## Zweitstimmen (Landeslistenstimmen)

Niederbayern

Wahltag	Abgegebene Stimmen			Von den gültigen Stimmen entfielen auf						
	insgesamt	davon		CSU	SPD	AfD	FDP	GRÜNE	DIE LINKE	Sonstige
		ungültige	gültige							
Anzahl										
14.08.1949 <sup>1)</sup> ..	565 016	7 317	557 699	149 583	79 038	x	18 781	x	x	310 297
06.09.1953 ..	562 809	22 622	540 187	285 379	87 413	x	12 530	x	x	154 865
15.09.1957 ..	552 309	21 802	530 507	335 844	103 347	x	8 443	x	x	82 873
17.09.1961 ..	565 298	28 740	536 558	361 562	118 762	x	22 127	x	x	34 107
19.09.1965 ..	565 091	20 657	544 434	372 500	140 670	x	18 948	x	x	12 316
28.09.1969 ..	551 033	14 827	536 206	359 132	131 494	x	9 515	x	x	36 065
19.11.1972 ..	610 097	8 244	601 853	398 297	180 717	x	17 434	x	x	5 405
03.10.1976 ..	625 697	6 672	619 025	431 230	160 786	x	21 525	x	x	5 484
05.10.1980 ..	635 292	8 578	626 714	424 215	164 535	x	27 680	7 620	x	2 664
06.03.1983 ..	654 920	5 976	648 944	443 247	149 439	x	30 477	21 428	x	4 353
25.01.1987 ..	615 925	7 633	608 292	379 336	143 474	x	37 463	33 534	x	14 485
02.12.1990 ..	568 929	6 176	562 753	324 742	131 993	x	33 085	18 319	589	54 025
16.10.1994 ..	611 510	5 819	605 691	344 183	163 061	x	29 596	24 009	1 909	42 933
27.09.1998 ..	652 420	5 713	646 707	341 497	208 085	x	25 816	23 968	2 517	44 824
22.09.2002 ..	712 626	5 047	707 579	494 108	140 612	x	23 453	28 956	2 960	17 490
18.09.2005 ..	674 572	8 192	666 380	382 145	141 206	x	55 603	30 629	21 457	35 340
27.09.2009 ..	601 431	6 329	595 102	286 116	84 986	x	85 309	42 956	39 287	56 448
22.09.2013 ..	598 387	4 784	593 603	331 703	97 625	22 514	25 592	31 707	18 717	65 745
24.09.2017 ..	697 494	4 755	692 739	283 104	94 996	115 770	61 770	40 101	33 619	63 379
%										
14.08.1949 <sup>1)</sup> ..	x	1,3	100	26,8	14,2	x	3,4	x	x	55,6
06.09.1953 ..	x	4,0	100	52,8	16,2	x	2,3	x	x	28,7
15.09.1957 ..	x	3,9	100	63,3	19,5	x	1,6	x	x	15,6
17.09.1961 ..	x	5,1	100	67,4	22,1	x	4,1	x	x	6,4
19.09.1965 ..	x	3,7	100	68,4	25,8	x	3,5	x	x	2,3
28.09.1969 ..	x	2,7	100	67,0	24,5	x	1,8	x	x	6,7
19.11.1972 ..	x	1,4	100	66,2	30,0	x	2,9	x	x	0,9
03.10.1976 ..	x	1,1	100	69,7	26,0	x	3,5	x	x	0,9
05.10.1980 ..	x	1,4	100	67,7	26,3	x	4,4	1,2	x	0,4
06.03.1983 ..	x	0,9	100	68,3	23,0	x	4,7	3,3	x	0,7
25.01.1987 ..	x	1,2	100	62,4	23,6	x	6,2	5,5	x	2,4
02.12.1990 ..	x	1,1	100	57,7	23,5	x	5,9	3,3	0,1	9,6
16.10.1994 ..	x	1,0	100	56,8	26,9	x	4,9	4,0	0,3	7,1
27.09.1998 ..	x	0,9	100	52,8	32,2	x	4,0	3,7	0,4	6,9
22.09.2002 ..	x	0,7	100	69,8	19,9	x	3,3	4,1	0,4	2,5
18.09.2005 ..	x	1,2	100	57,3	21,2	x	8,3	4,6	3,2	5,3
27.09.2009 ..	x	1,1	100	48,1	14,3	x	14,3	7,2	6,6	9,5
22.09.2013 ..	x	0,8	100	55,9	16,4	3,8	4,3	5,3	3,2	11,1
24.09.2017 ..	x	0,7	100	40,9	13,7	16,7	8,9	5,8	4,9	9,1

<sup>1)</sup> 1949 hatte der Wähler nur eine Stimme.

Noch: Bundestagswahlen in Bayern seit 1949

Noch: 1. Wahlberechtigte und Stimmen  
- Gebietsstand bei der jeweiligen Wahl -

**Stimmenergebnisse der sonstigen Wahlvorschläge**

Niederbayern

Wahltag	Erststimmen		Zweitstimmen	
	Anzahl	%	Anzahl	%
<b>Parteien</b>				
<b>Aktion Demokratischer Fortschritt (ADF)</b>				
28.09.1969 .....	1 495	0,3	986	0,2
<b>Aktionsgemeinschaft Unabhängiger Deutscher (AUD)</b>				
19.09.1965 .....	1 042	0,2	775	0,1
03.10.1976 .....	697	0,1	412	0,1
<b>Aktionsgemeinschaft Vierte Partei (AVP)</b>				
03.10.1976 .....	x	x	127	0,0
<b>Anarchistische Pogo-Partei Deutschlands (APPD)</b>				
27.09.1998 .....	x	x	429	0,1
<b>Aufbruch für Bürgerrechte, Freiheit und Gesundheit (AUFBRUCH)</b>				
22.09.2002 .....	x	x	315	0,0
<b>Bayernpartei (BP)</b>				
14.08.1949 <sup>1)</sup> .....	x	x	189 196	33,9
06.09.1953 .....	88 835	16,4	80 524	14,9
28.09.1969 .....	11 587	2,2	8 028	1,5
25.01.1987 .....	x	x	2 938	0,5
02.12.1990 .....	x	x	3 572	0,6
16.10.1994 .....	x	x	5 427	0,9
27.09.1998 .....	x	x	3 889	0,6
22.09.2002 .....	x	x	1 053	0,1
18.09.2005 .....	x	x	5 030	0,8
27.09.2009 .....	x	x	5 894	1,0
22.09.2013 .....	1 773	0,3	7 879	1,3
24.09.2017 .....	12 455	1,8	9 644	1,4
<b>Bund der Deutschen Partei für Einheit, Frieden und Freiheit (BdD)</b>				
15.09.1957 .....	x	x	742	0,1
<b>BUND FREIER BÜRGER - OFFENSIVE FÜR DEUTSCHLAND, Die Freiheitlichen (BFB - Die Offensive)</b>				
27.09.1998 .....	1 001	0,2	1 001	0,2
<b>Bund Westdeutscher Kommunisten (BWK)</b>				
06.03.1983 .....	x	x	60	0,0
<b>Bündnis Grundeinkommen - Die Grundeinkommenspartei (BGE)</b>				
24.09.2017 .....	x	x	661	0,1
<b>Bündnis21/RRP (Bündnis21/RRP)</b>				
[2009: Rentnerinnen und Rentner Partei (RRP)]				
27.09.2009 .....	x	x	2 786	0,5
22.09.2013 .....	x	x	158	0,0
<b>Bürgerbewegung pro Deutschland (pro Deutschland)</b>				
22.09.2013 .....	x	x	441	0,1

<sup>1)</sup> 1949 hatte der Wähler nur eine Stimme.

Noch: Bundestagswahlen in Bayern seit 1949

Noch: 1. Wahlberechtigte und Stimmen

- Gebietsstand bei der jeweiligen Wahl -

Noch: Stimmenergebnisse der sonstigen Wahlvorschläge

Niederbayern

Wahltag	Erststimmen		Zweitstimmen	
	Anzahl	%	Anzahl	%

Noch: Parteien

**Bürgerpartei**

05.10.1980 .....	x	x	243	0,0
------------------	---	---	-----	-----

**Bürgerrechtsbewegung Solidarität (BüSo)**

[1987 und 1990: Patrioten für Deutschland (Patrioten)]

25.01.1987 .....	771	0,1	480	0,1
02.12.1990 .....	x	x	154	0,0
16.10.1994 .....	x	x	76	0,0
27.09.1998 .....	x	x	80	0,0
22.09.2002 .....	x	x	83	0,0
18.09.2005 .....	1 554	0,2	596	0,1
27.09.2009 .....	522	0,1	258	0,0
22.09.2013 .....	x	x	105	0,0
24.09.2017 .....	x	x	79	0,0

**CHANCE 2000**

27.09.1998 .....	x	x	192	0,0
------------------	---	---	-----	-----

**Christliche Bayerische Volkspartei (Bayerische Patriotenbewegung) (C.B.V.)**

03.10.1976 .....	422	0,1	758	0,1
05.10.1980 .....	x	x	536	0,1
06.03.1983 .....	679	0,1	1 184	0,2
25.01.1987 .....	x	x	714	0,1

**CHRISTLICHE LIGA Die Partei für das Leben (LIGA)**

02.12.1990 .....	x	x	767	0,1
16.10.1994 .....	x	x	242	0,0

**CHRISTLICHE MITTE - Für ein Deutschland nach GOTTES Geboten (CM)**

02.12.1990 .....	x	x	638	0,1
16.10.1994 .....	x	x	526	0,1
27.09.1998 .....	448	0,1	517	0,1
22.09.2002 .....	x	x	338	0,0
27.09.2009 .....	x	x	633	0,1

**DEMOKRATIE IN BEWEGUNG (DiB)**

24.09.2017 .....	x	x	681	0,1
------------------	---	---	-----	-----

**Deutsche Friedens-Union (DFU)**

17.09.1961 .....	3 126	0,6	4 120	0,8
19.09.1965 .....	1 802	0,3	2 350	0,4

**Deutsche Gemeinschaft (DG)**

15.09.1957 .....	307	0,1	247	0,0
17.09.1961 .....	959	0,2	656	0,1

**Deutsche Kommunistische Partei (DKP)**

19.11.1972 .....	1 449	0,2	882	0,1
03.10.1976 .....	1 679	0,3	952	0,2
05.10.1980 .....	1 223	0,2	539	0,1

# Noch: Bundestagswahlen in Bayern seit 1949

Noch: 1. Wahlberechtigte und Stimmen  
- Gebietsstand bei der jeweiligen Wahl -

Noch: Stimmenergebnisse der sonstigen Wahlvorschläge

Niederbayern

Wahltag	Erststimmen		Zweitstimmen	
	Anzahl	%	Anzahl	%

## Noch: Parteien

### Noch: Deutsche Kommunistische Partei (DKP)

06.03.1983 .....	958	0,1	501	0,1
24.09.2017 .....	x	x	75	0,0

### Deutsche Mitte – Politik geht anders... (DM)

24.09.2017 .....	x	x	817	0,1
------------------	---	---	-----	-----

### Deutsche Partei (Deutsche Partei/Freie Volkspartei) (DP)

06.09.1953 .....	2 903	0,5	3 687	0,7
15.09.1957 .....	2 589	0,5	2 880	0,5

### Deutsche Reichs-Partei (DRP)

06.09.1953 .....	x	x	3 775	0,7
15.09.1957 .....	451	0,1	695	0,1
17.09.1961 .....	2 764	0,5	2 561	0,5

### DEUTSCHE VOLKSUNION (DVU)

27.09.1998 .....	x	x	3 968	0,6
27.09.2009 .....	x	x	299	0,1

### Deutscher Mittelstand (Union Deutscher Mittelstandsparteien) (UDM)

15.09.1957 .....	x	x	931	0,2
------------------	---	---	-----	-----

### DIE GRAUEN - Graue Panther (GRAUE)

02.12.1990 .....	1 425	0,3	4 065	0,7
16.10.1994 .....	1 550	0,3	1 312	0,2
27.09.1998 .....	x	x	785	0,1
22.09.2002 .....	x	x	495	0,1
18.09.2005 .....	x	x	1 755	0,3

### Die Mündigen Bürger (Mündige Bürger)

25.01.1987 .....	x	x	650	0,1
------------------	---	---	-----	-----

### DIE REPUBLIKANER (REP)

02.12.1990 .....	30 729	5,5	34 848	6,2
16.10.1994 .....	16 385	2,7	21 083	3,5
27.09.1998 .....	22 499	3,5	19 192	3,0
22.09.2002 .....	2 537	0,4	4 463	0,6
18.09.2005 .....	x	x	8 094	1,2
27.09.2009 .....	1 719	0,3	6 260	1,1
22.09.2013 .....	x	x	2 088	0,4

### Die Violetten – für spirituelle Politik (DIE VIOLETTEN)

27.09.2009 .....	1 176	0,2	1 488	0,3
22.09.2013 .....	x	x	677	0,1

### Europa Partei (EP)

28.09.1969 .....	481	0,1	526	0,1
------------------	-----	-----	-----	-----

### Europäische Arbeiterpartei (EAP)

03.10.1976 .....	x	x	125	0,0
------------------	---	---	-----	-----

Noch: Bundestagswahlen in Bayern seit 1949

Noch: 1. Wahlberechtigte und Stimmen  
- Gebietsstand bei der jeweiligen Wahl -

Noch: Stimmenergebnisse der sonstigen Wahlvorschläge

Niederbayern

Wahltag	Erststimmen		Zweitstimmen	
	Anzahl	%	Anzahl	%
Noch: Parteien				
<b>Noch: Europäische Arbeiterpartei (EAP)</b>				
05.10.1980 .....	x	x	102	0,0
06.03.1983 .....	x	x	140	0,0
<b>Europäische Föderalistische Partei (EFP)</b>				
19.11.1972 .....	129	0,0	390	0,1
<b>Familien-Partei Deutschlands (FAMILIE)</b>				
18.09.2005 .....	x	x	4 701	0,7
27.09.2009 .....	x	x	4 073	0,7
<b>Feministische Partei DIE FRAUEN (DIE FRAUEN)</b>				
27.09.1998 .....	723	0,1	508	0,1
22.09.2002 .....	x	x	687	0,1
18.09.2005 .....	x	x	1 738	0,3
22.09.2013 .....	x	x	1 046	0,2
<b>Föderalistische Union (Bayernpartei/Zentrum) (FU)</b>				
15.09.1957 .....	34 874	6,6	30 266	5,7
<b>FRAUENPARTEI (FRAUEN)</b>				
25.01.1987 .....	x	x	1 408	0,2
<b>Freie Union</b>				
27.09.2009 .....	992	0,2	x	x
<b>FREIE WÄHLER Bayern (FREIE WÄHLER)</b>				
22.09.2013 .....	27 702	4,7	24 183	4,1
24.09.2017 .....	40 846	5,9	28 662	4,1
<b>Freisoziale Union - Demokratische Mitte (FSU)</b>				
28.09.1969 .....	x	x	115	0,0
<b>5 %-BLOCK Partei (5 %-BLOCK)</b>				
03.10.1976 .....	333	0,1	294	0,0
<b>Gesamtdeutsche Partei (GPD)</b>				
28.09.1969 .....	x	x	1 085	0,2
<b>Gesamtdeutsche Partei (DP-BHE) (GDP (DP-BHE))</b>				
17.09.1961 .....	27 678	5,1	26 770	5,0
<b>Gesamtdeutsche Volkspartei (GVP)</b>				
06.09.1953 .....	1 210	0,2	1 138	0,2
<b>Gesamtdeutscher Block/Block der Heimatvertriebenen und Entrechteten (GB/BHE)</b>				
06.09.1953 .....	60 898	11,2	60 100	11,1
15.09.1957 .....	47 393	8,9	46 823	8,8
<b>Initiative Pro D-Mark - neue liberale Partei - (Pro DM)</b>				
27.09.1998 .....	x	x	3 446	0,5

# Noch: Bundestagswahlen in Bayern seit 1949

Noch: 1. Wahlberechtigte und Stimmen  
- Gebietsstand bei der jeweiligen Wahl -

Noch: Stimmenergebnisse der sonstigen Wahlvorschläge

Niederbayern

Wahltag	Erststimmen		Zweitstimmen	
	Anzahl	%	Anzahl	%

Noch: Parteien

## **Kommunistische Partei Deutschlands (KPD)** (verboten am 17.08.1956)

14.08.1949 <sup>1)</sup> ....	x	x	12 065	2,2
06.09.1953 .....	4 728	0,9	4 632	0,9

## **Kommunistische Partei Deutschlands (KPD)** (gegründet am 28.02.1970)

03.10.1976 .....	x	x	267	0,0
------------------	---	---	-----	-----

## **Kommunistischer Bund Westdeutschland (KBW)**

05.10.1980 .....	x	x	43	0,0
------------------	---	---	----	-----

## **Marxistisch-Leninistische Partei Deutschlands (MLPD)**

25.01.1987 .....	x	x	132	0,0
16.10.1994 .....	x	x	40	0,0
27.09.1998 .....	x	x	40	0,0
18.09.2005 .....	x	x	235	0,0
27.09.2009 .....	x	x	96	0,0
22.09.2013 .....	x	x	79	0,0
24.09.2017 .....	x	x	93	0,0

## **Nationaldemokratische Partei Deutschlands (NPD)**

19.09.1965 .....	8 460	1,6	9 191	1,7
28.09.1969 .....	21 383	4,0	25 325	4,7
19.11.1972 .....	4 975	0,8	4 133	0,7
03.10.1976 .....	3 350	0,5	2 549	0,4
05.10.1980 .....	x	x	1 146	0,2
06.03.1983 .....	2 065	0,3	1 710	0,3
25.01.1987 .....	4 566	0,8	4 062	0,7
02.12.1990 .....	2 105	0,4	1 327	0,2
27.09.1998 .....	x	x	771	0,1
22.09.2002 .....	x	x	1 943	0,3
18.09.2005 .....	16 971	2,6	12 323	1,8
27.09.2009 .....	13 196	2,2	10 486	1,8
22.09.2013 .....	8 623	1,5	6 731	1,1
24.09.2017 .....	x	x	2 333	0,3

## **Nationale Sammlung (DNS)**

06.09.1953 .....	806	0,1	1 009	0,2
------------------	-----	-----	-------	-----

## **NATURGESETZ PARTEI, AUFBRUCH ZU NEUEM BEWUSSTSEIN (NATURGESETZ)**

16.10.1994 .....	429	0,1	605	0,1
27.09.1998 .....	x	x	387	0,1

## **Ökologisch-Demokratische Partei (ÖDP)**

06.03.1983 .....	x	x	758	0,1
25.01.1987 .....	3 116	0,5	4 101	0,7
02.12.1990 .....	12 083	2,2	8 654	1,5
16.10.1994 .....	15 215	2,5	10 760	1,8
27.09.1998 .....	11 740	1,8	7 259	1,1

<sup>1)</sup> 1949 hatte der Wähler nur eine Stimme.

Noch: Bundestagswahlen in Bayern seit 1949

Noch: 1. Wahlberechtigte und Stimmen  
- Gebietsstand bei der jeweiligen Wahl -

Noch: Stimmenergebnisse der sonstigen Wahlvorschläge

Niederbayern

Wahltag	Erststimmen		Zweitstimmen	
	Anzahl	%	Anzahl	%

Noch: Parteien

**Noch: Ökologisch-Demokratische Partei (ÖDP)**

22.09.2002 .....	2 879	0,4	4 072	0,6
27.09.2009 .....	14 929	2,5	11 508	1,9
22.09.2013 .....	13 109	2,2	8 682	1,5
24.09.2017 .....	13 862	2,0	8 306	1,2

**Partei Bibeltreuer Christen (PBC)**

16.10.1994 .....	x	x	452	0,1
27.09.1998 .....	x	x	468	0,1
22.09.2002 .....	x	x	445	0,1
18.09.2005 .....	x	x	868	0,1
27.09.2009 .....	x	x	468	0,1

**Partei der Vernunft (PARTEI DER VERNUNFT)**

22.09.2013 .....	x	x	619	0,1
------------------	---	---	-----	-----

**Partei für Arbeit, Rechtsstaat, Tierschutz, Elitenförderung und basisdemokratische Initiative (Die PARTEI)**

22.09.2013 .....	772	0,8	x	x
24.09.2017 .....	x	x	2 838	0,4

**Partei für Gesundheitsforschung (Gesundheitsforschung)**

24.09.2017 .....	x	x	793	0,1
------------------	---	---	-----	-----

**PARTEI MENSCH UMWELT TIERSCHUTZ (Tierschutzpartei)**

[1994 bis 2009: Mensch Umwelt Tierschutz (Die Tierschutzpartei)]

16.10.1994 .....	x	x	1 849	0,3
27.09.1998 .....	x	x	1 892	0,3
22.09.2002 .....	x	x	1 968	0,3
27.09.2009 .....	x	x	3 660	0,6
22.09.2013 .....	x	x	4 263	0,7
24.09.2017 .....	x	x	5 708	0,8

**Partei Rechtsstaatlicher Offensive (Schill)**

22.09.2002 .....	x	x	1 628	0,2
------------------	---	---	-------	-----

**Piratenpartei Deutschland (PIRATEN)**

27.09.2009 .....	x	x	8 539	1,4
22.09.2013 .....	8 751	1,5	8 794	1,5
24.09.2017 .....	x	x	1 729	0,2

**STATT Partei DIE UNABHÄNGIGEN (STATT Partei)**

16.10.1994 .....	x	x	561	0,1
------------------	---	---	-----	-----

**V-Partei³ - Partei für Veränderung, Vegetarier und Veganer (V-Partei³)**

24.09.2017 .....	x	x	960	0,1
------------------	---	---	-----	-----

**Vaterländische Union (VU)**

15.09.1957 .....	x	x	289	0,1
------------------	---	---	-----	-----

**Volksfront (V)**

05.10.1980 .....	x	x	55	0,0
------------------	---	---	----	-----



Noch: Bundestagswahlen in Bayern seit 1949

Noch: 1. Wahlberechtigte und Stimmen  
- Gebietsstand bei der jeweiligen Wahl -

Noch: Stimmenergebnisse der sonstigen Wahlvorschläge

Niederbayern

Wahltag	Erststimmen		Zweitstimmen	
	Anzahl	%	Anzahl	%

Noch: Parteien

**Wirtschaftliche Aufbau-Vereinigung (WAV)**

14.08.1949 <sup>1)</sup> ....	x	x	109 036	19,6
-------------------------------	---	---	---------	------

**Einzelbewerber/Wählergruppen**

**Frieden o.ä. (5 Wahlvorschläge)**

25.01.1987 .....	1 872	0,3	x	x
------------------	-------	-----	---	---

**FÜR VOLKSENTSCHEIDE o.ä. (1 Wahlvorschlag)**

27.09.2009 .....	602	0,1	x	x
------------------	-----	-----	---	---

**HANDLOS-WÄHLERGRUPPE (Handlos)**

25.01.1987 .....	17 523	2,9	x	x
------------------	--------	-----	---	---

**Notgemeinschaft bayerisches Grenzland (Zeitler)**

06.09.1953 .....	173	0,0	x	x
------------------	-----	-----	---	---

**PARTEIFREI (Graf)**

02.12.1990 .....	3 104	0,6	x	x
------------------	-------	-----	---	---

**Unabhängige Demokraten 69 (1 Wahlvorschlag)**

28.09.1969 .....	592	0,1	x	x
------------------	-----	-----	---	---

<sup>1)</sup> 1949 hatte der Wähler nur eine Stimme.

# Noch: Bundestagswahlen in Bayern seit 1949

Noch: 1. Wahlberechtigte und Stimmen

- Gebietsstand bei der jeweiligen Wahl -

## Wahlberechtigte, Wähler und Wahlbeteiligung

Oberpfalz

Wahltag	Wahlberechtigte			Wähler					Wahl- beteiligung in %
	insgesamt	davon		insgesamt	davon haben abgestimmt				
		ohne Wahlschein	mit Wahlschein		im Wahllokal		mit Briefwahl		
					ohne Wahlschein	mit Wahlschein	Anzahl	%	
14.08.1949 .....	566 857	551 490	15 367	486 209	473 204	13 005	x	x	85,8
06.09.1953 .....	560 651 <sup>1)</sup>	547 057	19 841	499 466	485 872	13 594 <sup>1)</sup>	x	x	89,1
15.09.1957 .....	571 252	542 879	28 373	521 688	496 127	4 876	20 685	4,0	91,3
17.09.1961 .....	593 891	562 738	31 153	539 192	509 863	4 336	24 993	4,6	90,8
19.09.1965 .....	608 466	570 012	38 454	545 889	509 742	3 899	32 248	5,9	89,7
28.09.1969 .....	612 435	575 055	37 380	537 607	502 010	3 056	32 541	6,1	87,8
19.11.1972 .....	673 686	621 376	52 310	605 362	555 618	1 079	48 665	8,0	89,9
03.10.1976 .....	691 078	630 337	60 741	621 384	563 535	1 115	56 734	9,1	89,9
05.10.1980 .....	717 009	637 382	79 627	633 133	557 253	712	75 168	11,9	88,3
06.03.1983 .....	733 991	664 305	69 686	644 806	578 235	901	65 670	10,2	87,8
25.01.1987 .....	753 019	678 416	74 603	620 958	549 610	627	70 721	11,4	82,5
02.12.1990 .....	778 933	706 653	72 280	575 326	506 615	688	68 023	11,8	73,9
16.10.1994 .....	795 985	719 392	76 593	609 435	535 803	324	73 308	12,0	76,6
27.09.1998 .....	811 578	685 162	126 416	640 027	518 969	353	120 705	18,9	78,9
22.09.2002 .....	829 099	672 097	157 002	675 862	523 709	236	151 917	22,5	81,5
18.09.2005 .....	837 859	703 231	134 628	642 182	511 927	171	130 084	20,3	76,6
27.09.2009 .....	845 754	668 929	176 825	592 626	421 812	213	170 601	28,8	70,1
22.09.2013 .....	850 758	634 066	216 692	583 242	377 893	286	205 063	35,2	68,6
24.09.2017 .....	853 625	590 159	263 466	661 350	407 311	564	253 475	38,3	77,5

<sup>1)</sup> Einschl. Wahrscheinwähler anderer Bundesländer.

# Noch: Bundestagswahlen in Bayern seit 1949

Noch: 1. Wahlberechtigte und Stimmen  
- Gebietsstand bei der jeweiligen Wahl -

## Erststimmen (Wahlkreisstimmen)

Oberpfalz

Wahltag	Abgegebene Stimmen			Von den gültigen Stimmen entfielen auf						
	insgesamt	davon		CSU	SPD	AfD	FDP	GRÜNE	DIE LINKE	Sonstige
		ungültige	gültige							
Anzahl										
14.08.1949 <sup>1)</sup>	x	x	x	x	x	x	x	x	x	x
06.09.1953 ..	499 466	18 255	481 211	286 332	111 412	x	15 423	x	x	68 044
15.09.1957 ..	521 688	13 570	508 118	327 438	123 635	x	17 044	x	x	40 001
17.09.1961 ..	539 192	14 664	524 528	336 927	139 981	x	25 245	x	x	22 375
19.09.1965 ..	545 889	17 354	528 535	341 922	156 467	x	18 164	x	x	11 982
28.09.1969 ..	537 607	14 673	522 934	328 277	155 889	x	12 132	x	x	26 636
19.11.1972 ..	605 362	10 778	594 584	367 202	206 512	x	12 727	x	x	8 143
03.10.1976 ..	621 384	9 570	611 814	398 078	185 359	x	18 566	x	x	9 811
05.10.1980 ..	633 133	11 619	621 514	394 022	191 395	x	24 738	9 994	x	1 365
06.03.1983 ..	644 806	8 058	636 748	416 625	179 979	x	12 844	22 180	x	5 120
25.01.1987 ..	620 958	9 386	611 572	357 198	184 656	x	20 279	37 090	x	12 349
02.12.1990 ..	575 326	8 451	566 875	323 276	160 678	x	23 132	16 948	x	42 841
16.10.1994 ..	609 435	6 693	602 742	331 851	201 915	x	12 971	23 295	1 424	31 286
27.09.1998 ..	640 027	7 568	632 459	327 196	245 277	x	11 278	20 136	2 973	25 599
22.09.2002 ..	675 862	10 331	665 531	410 298	194 640	x	19 730	25 642	2 735	12 486
18.09.2005 ..	642 182	10 474	631 708	346 354	172 624	x	24 046	27 248	19 196	42 240
27.09.2009 ..	592 626	9 257	583 369	274 483	124 376	x	60 262	41 071	37 021	46 156
22.09.2013 ..	583 242	5 297	577 945	315 666	129 391	9 084	14 143	30 614	17 685	61 362
24.09.2017 ..	661 350	9 334	652 016	295 310	125 517	42 065	33 303	40 680	32 828	82 313
%										
14.08.1949 <sup>1)</sup>	x	x	x	x	x	x	x	x	x	x
06.09.1953 ..	x	3,7	100	59,5	23,2	x	3,2	x	x	14,1
15.09.1957 ..	x	2,6	100	64,4	24,3	x	3,4	x	x	7,9
17.09.1961 ..	x	2,7	100	64,2	26,7	x	4,8	x	x	4,3
19.09.1965 ..	x	3,2	100	64,7	29,6	x	3,4	x	x	2,3
28.09.1969 ..	x	2,7	100	62,8	29,8	x	2,3	x	x	5,1
19.11.1972 ..	x	1,8	100	61,8	34,7	x	2,1	x	x	1,4
03.10.1976 ..	x	1,5	100	65,1	30,3	x	3,0	x	x	1,6
05.10.1980 ..	x	1,8	100	63,4	30,8	x	4,0	1,6	x	0,2
06.03.1983 ..	x	1,2	100	65,4	28,3	x	2,0	3,5	x	0,8
25.01.1987 ..	x	1,5	100	58,4	30,2	x	3,3	6,1	x	2,0
02.12.1990 ..	x	1,5	100	57,0	28,3	x	4,1	3,0	x	7,6
16.10.1994 ..	x	1,1	100	55,1	33,5	x	2,2	3,9	0,2	5,2
27.09.1998 ..	x	1,2	100	51,7	38,8	x	1,8	3,2	0,5	4,0
22.09.2002 ..	x	1,5	100	61,6	29,2	x	3,0	3,9	0,4	1,9
18.09.2005 ..	x	1,6	100	54,8	27,3	x	3,8	4,3	3,0	6,7
27.09.2009 ..	x	1,6	100	47,1	21,3	x	10,3	7,0	6,3	7,9
22.09.2013 ..	x	0,9	100	54,6	22,4	1,6	2,4	5,3	3,1	10,6
24.09.2017 ..	x	1,4	100	45,3	19,3	6,5	5,1	6,2	5,0	12,6

<sup>1)</sup> 1949 hatte der Wähler nur eine Stimme.

# Noch: Bundestagswahlen in Bayern seit 1949

Noch: 1. Wahlberechtigte und Stimmen  
- Gebietsstand bei der jeweiligen Wahl -

## Zweitstimmen (Landeslistenstimmen)

Oberpfalz

Wahltag	Abgegebene Stimmen			Von den gültigen Stimmen entfielen auf						
	insgesamt	davon		CSU	SPD	AfD	FDP	GRÜNE	DIE LINKE	Sonstige
		ungültige	gültige							
Anzahl										
14.08.1949 <sup>1)</sup> ..	486 209	9 340	476 869	167 711	110 971	x	21 246	x	x	176 941
06.09.1953 ..	499 466	17 986	481 480	269 950	108 805	x	16 516	x	x	86 209
15.09.1957 ..	521 688	17 888	503 800	322 124	121 929	x	15 991	x	x	43 756
17.09.1961 ..	539 192	24 540	514 652	326 338	137 297	x	28 204	x	x	22 813
19.09.1965 ..	545 889	18 684	527 205	334 402	154 047	x	25 183	x	x	13 573
28.09.1969 ..	537 607	13 168	524 439	325 272	152 986	x	14 193	x	x	31 988
19.11.1972 ..	605 362	8 022	597 340	365 427	205 261	x	20 369	x	x	6 283
03.10.1976 ..	621 384	6 129	615 255	402 227	183 791	x	22 161	x	x	7 076
05.10.1980 ..	633 133	8 506	624 627	393 204	192 659	x	30 000	6 063	x	2 701
06.03.1983 ..	644 806	6 545	638 261	406 512	172 958	x	29 117	24 757	x	4 917
25.01.1987 ..	620 958	6 563	614 395	348 432	180 171	x	34 163	37 453	x	14 176
02.12.1990 ..	575 326	6 317	569 009	317 901	155 710	x	31 363	17 472	913	45 650
16.10.1994 ..	609 435	5 896	603 539	320 324	197 615	x	25 331	25 026	2 389	32 854
27.09.1998 ..	640 027	6 197	633 830	313 653	237 859	x	21 550	24 566	3 410	32 792
22.09.2002 ..	675 862	6 070	669 792	422 350	174 387	x	21 211	34 205	3 408	14 231
18.09.2005 ..	642 182	9 507	632 675	323 894	170 560	x	47 666	35 118	22 910	32 527
27.09.2009 ..	592 626	7 362	585 264	261 666	104 276	x	73 241	47 790	42 485	55 806
22.09.2013 ..	583 242	5 357	577 885	301 208	115 488	21 091	22 122	35 755	20 156	62 065
24.09.2017 ..	661 350	4 861	656 489	268 958	105 415	92 592	49 660	46 057	35 750	58 057
%										
14.08.1949 <sup>1)</sup> ..	x	1,9	100	35,2	23,3	x	4,5	x	x	37,1
06.09.1953 ..	x	3,6	100	56,1	22,6	x	3,4	x	x	17,9
15.09.1957 ..	x	3,4	100	63,9	24,2	x	3,2	x	x	8,7
17.09.1961 ..	x	4,6	100	63,4	26,7	x	5,5	x	x	4,4
19.09.1965 ..	x	3,4	100	63,4	29,2	x	4,8	x	x	2,6
28.09.1969 ..	x	2,4	100	62,0	29,2	x	2,7	x	x	6,1
19.11.1972 ..	x	1,3	100	61,2	34,4	x	3,4	x	x	1,1
03.10.1976 ..	x	1,0	100	65,4	29,9	x	3,6	x	x	1,2
05.10.1980 ..	x	1,3	100	63,0	30,8	x	4,8	1,0	x	0,4
06.03.1983 ..	x	1,0	100	63,7	27,1	x	4,6	3,9	x	0,8
25.01.1987 ..	x	1,1	100	56,7	29,3	x	5,6	6,1	x	2,3
02.12.1990 ..	x	1,1	100	55,9	27,4	x	5,5	3,1	0,2	8,0
16.10.1994 ..	x	1,0	100	53,1	32,7	x	4,2	4,1	0,4	5,4
27.09.1998 ..	x	1,0	100	49,5	37,5	x	3,4	3,9	0,5	5,2
22.09.2002 ..	x	0,9	100	63,1	26,0	x	3,2	5,1	0,5	2,1
18.09.2005 ..	x	1,5	100	51,2	27,0	x	7,5	5,6	3,6	5,1
27.09.2009 ..	x	1,2	100	44,7	17,8	x	12,5	8,2	7,3	9,5
22.09.2013 ..	x	0,9	100	52,1	20,0	3,6	3,8	6,2	3,5	10,7
24.09.2017 ..	x	0,7	100	41,0	16,1	14,1	7,6	7,0	5,4	8,8

<sup>1)</sup> 1949 hatte der Wähler nur eine Stimme.

Noch: Bundestagswahlen in Bayern seit 1949

Noch: 1. Wahlberechtigte und Stimmen  
- Gebietsstand bei der jeweiligen Wahl -

**Stimmenergebnisse der sonstigen Wahlvorschläge**

Oberpfalz

Wahltag	Erststimmen		Zweitstimmen	
	Anzahl	%	Anzahl	%
<b>Parteien</b>				
<b>Aktion Demokratischer Fortschritt (ADF)</b>				
28.09.1969 .....	1 829	0,3	1 560	0,3
<b>Aktionsgemeinschaft Unabhängiger Deutscher (AUD)</b>				
19.09.1965 .....	745	0,1	714	0,1
03.10.1976 .....	728	0,1	383	0,1
<b>Aktionsgemeinschaft Vierte Partei (AVP)</b>				
03.10.1976 .....	x	x	108	0,0
<b>Anarchistische Pogo-Partei Deutschlands (APPD)</b>				
27.09.1998 .....	x	x	477	0,1
<b>Aufbruch für Bürgerrechte, Freiheit und Gesundheit (AUFBRUCH)</b>				
22.09.2002 .....	x	x	246	0,0
<b>Bayernpartei (BP)</b>				
14.08.1949 <sup>1)</sup> ....	x	x	108 350	22,7
06.09.1953 .....	18 700	3,9	33 451	6,9
28.09.1969 .....	3 269	0,6	3 275	0,6
25.01.1987 .....	1 514	0,2	2 719	0,4
02.12.1990 .....	1 590	0,3	2 889	0,5
16.10.1994 .....	x	x	3 254	0,5
27.09.1998 .....	x	x	2 396	0,4
22.09.2002 .....	3 689	0,6	1 063	0,2
18.09.2005 .....	5 702	0,9	5 117	0,8
27.09.2009 .....	x	x	4 446	0,8
22.09.2013 .....	2 964	0,5	5 886	1,0
24.09.2017 .....	4 938	0,8	5 711	0,9
<b>Bund der Deutschen Partei für Einheit, Frieden und Freiheit (BdD)</b>				
15.09.1957 .....	528	0,1	819	0,2
<b>BUND FREIER BÜRGER - OFFENSIVE FÜR DEUTSCHLAND, Die Freiheitlichen (BFB - Die Offensive)</b>				
27.09.1998 .....	x	x	676	0,1
<b>Bund Westdeutscher Kommunisten (BWK)</b>				
06.03.1983 .....	x	x	60	0,0
<b>Bündnis Grundeinkommen - Die Grundeinkommenspartei (BGE)</b>				
24.09.2017 .....	x	x	636	0,1
<b>Bündnis 21/RRP (Bündnis 21/RRP)</b>				
[2009: Rentnerinnen und Rentner Partei (RRP)]				
27.09.2009 .....	2 720	0,5	3 862	0,7
22.09.2013 .....	x	x	157	0,0
<b>Bürgerbewegung pro Deutschland (pro Deutschland)</b>				
22.09.2013 .....	x	x	426	0,1

<sup>1)</sup> 1949 hatte der Wähler nur eine Stimme.

# Noch: Bundestagswahlen in Bayern seit 1949

Noch: 1. Wahlberechtigte und Stimmen

- Gebietsstand bei der jeweiligen Wahl -

Noch: Stimmenergebnisse der sonstigen Wahlvorschläge

Oberpfalz

Wahltag	Erststimmen		Zweitstimmen	
	Anzahl	%	Anzahl	%

Noch: Parteien

## Bürgerpartei

05.10.1980 .....	x	x	299	0,0
------------------	---	---	-----	-----

## Bürgerrechtsbewegung Solidarität (BüSo)

[1987 und 1990: Patrioten für Deutschland (Patrioten)]

25.01.1987 .....	1 267	0,2	543	0,1
02.12.1990 .....	292	0,1	195	0,0
16.10.1994 .....	416	0,1	135	0,0
27.09.1998 .....	325	0,1	146	0,0
22.09.2002 .....	343	0,1	98	0,0
18.09.2005 .....	474	0,1	472	0,1
27.09.2009 .....	x	x	212	0,0
22.09.2013 .....	x	x	93	0,0
24.09.2017 .....	x	x	78	0,0

## CHANCE 2000

27.09.1998 .....	x	x	179	0,0
------------------	---	---	-----	-----

## Christliche Bayerische Volkspartei (Bayerische Patriotenbewegung) (C.B.V.)

03.10.1976 .....	3 981	0,7	1 982	0,3
05.10.1980 .....	x	x	490	0,1
06.03.1983 .....	1 389	0,2	1 461	0,2
25.01.1987 .....	x	x	1 182	0,2

## CHRISTLICHE LIGA Die Partei für das Leben (LIGA)

02.12.1990 .....	x	x	746	0,1
16.10.1994 .....	x	x	253	0,0

## CHRISTLICHE MITTE - Für ein Deutschland nach GOTTES Geboten (CM)

02.12.1990 .....	x	x	512	0,1
16.10.1994 .....	x	x	470	0,1
27.09.1998 .....	x	x	406	0,1
22.09.2002 .....	x	x	333	0,0
27.09.2009 .....	x	x	775	0,1

## DEMOKRATIE IN BEWEGUNG (DiB)

24.09.2017 .....	x	x	708	0,1
------------------	---	---	-----	-----

## Deutsche Friedens-Union (DFU)

17.09.1961 .....	4 605	0,9	4 763	0,9
19.09.1965 .....	2 997	0,6	3 324	0,6

## Deutsche Gemeinschaft (DG)

15.09.1957 .....	432	0,1	619	0,1
17.09.1961 .....	770	0,1	771	0,1

## Deutsche Mitte – Politik geht anders... (DM)

24.09.2017 .....	x	x	815	0,1
------------------	---	---	-----	-----

Noch: Bundestagswahlen in Bayern seit 1949

Noch: 1. Wahlberechtigte und Stimmen  
- Gebietsstand bei der jeweiligen Wahl -

Noch: Stimmenergebnisse der sonstigen Wahlvorschläge

Oberpfalz

Wahltag	Erststimmen		Zweitstimmen	
	Anzahl	%	Anzahl	%

Noch: Parteien

**Deutsche Kommunistische Partei (DKP)**

19.11.1972 .....	1 488	0,3	979	0,2
03.10.1976 .....	1 568	0,3	1 016	0,2
05.10.1980 .....	1 264	0,2	613	0,1
06.03.1983 .....	1 233	0,2	641	0,1
24.09.2017 .....	x	x	96	0,0

**Deutsche Partei (Deutsche Partei/Freie Volkspartei) (DP)**

06.09.1953 .....	1 401	0,3	3 254	0,7
15.09.1957 .....	1 024	0,2	1 662	0,3

**Deutsche Reichs-Partei (DRP)**

06.09.1953 .....	4 619	1,0	7 644	1,6
15.09.1957 .....	1 760	0,3	1 918	0,4
17.09.1961 .....	1 650	0,3	1 947	0,4

**DEUTSCHE VOLKSUNION (DVU)**

27.09.1998 .....	x	x	3 938	0,6
27.09.2009 .....	x	x	359	0,1

**Deutscher Mittelstand (Union Deutscher Mittelstandsparteien) (UDM)**

15.09.1957 .....	x	x	713	0,1
------------------	---	---	-----	-----

**DIE GRAUEN - Graue Panther (GRAUE)**

02.12.1990 .....	3 116	0,5	4 248	0,7
16.10.1994 .....	863	0,1	1 430	0,2
27.09.1998 .....	x	x	648	0,1
22.09.2002 .....	x	x	446	0,1
18.09.2005 .....	x	x	1 535	0,2

**Die Mündigen Bürger (Mündige Bürger)**

25.01.1987 .....	x	x	467	0,1
------------------	---	---	-----	-----

**DIE REPUBLIKANER (REP)**

02.12.1990 .....	26 533	4,7	29 419	5,2
16.10.1994 .....	16 565	2,7	16 016	2,7
27.09.1998 .....	14 166	2,2	12 170	1,9
22.09.2002 .....	x	x	3 071	0,5
18.09.2005 .....	x	x	4 867	0,8
27.09.2009 .....	x	x	3 891	0,7
22.09.2013 .....	x	x	1 605	0,3

**Die Violetten – für spirituelle Politik (DIE VIOLETTEN)**

27.09.2009 .....	x	x	1 010	0,2
22.09.2013 .....	x	x	563	0,1
24.09.2017 .....	359	0,0	x	x

**Europa Partei (EP)**

28.09.1969 .....	x	x	551	0,1
------------------	---	---	-----	-----

Noch: Bundestagswahlen in Bayern seit 1949

Noch: 1. Wahlberechtigte und Stimmen  
- Gebietsstand bei der jeweiligen Wahl -

Noch: Stimmenergebnisse der sonstigen Wahlvorschläge

Oberpfalz

Wahltag	Erststimmen		Zweitstimmen	
	Anzahl	%	Anzahl	%
Noch: Parteien				
<b>Europäische Arbeiterpartei (EAP)</b>				
03.10.1976 .....	x	x	91	0,0
05.10.1980 .....	x	x	84	0,0
06.03.1983 .....	x	x	119	0,0
<b>Europäische Föderalistische Partei (EFP)</b>				
19.11.1972 .....	x	x	337	0,1
<b>Familien-Partei Deutschlands (FAMILIE)</b>				
18.09.2005 .....	2 710	0,4	5 322	0,8
27.09.2009 .....	x	x	4 678	0,8
<b>Feministische Partei DIE FRAUEN (DIE FRAUEN)</b>				
27.09.1998 .....	430	0,1	473	0,1
22.09.2002 .....	x	x	648	0,1
18.09.2005 .....	x	x	1 677	0,3
22.09.2013 .....	x	x	1 066	0,2
<b>Föderalistische Union (Bayernpartei/Zentrum) (FU)</b>				
15.09.1957 .....	9 633	1,9	10 745	2,1
<b>FRAUENPARTEI (FRAUEN)</b>				
25.01.1987 .....	x	x	1 295	0,2
<b>FREIE WÄHLER Bayern (FREIE WÄHLER)</b>				
22.09.2013 .....	24 210	4,2	23 684	4,1
24.09.2017 .....	45 897	7,0	28 816	4,4
<b>Freisoziale Union - Demokratische Mitte (FSU)</b>				
28.09.1969 .....	x	x	108	0,0
<b>5 %-BLOCK Partei (5 %-BLOCK)</b>				
03.10.1976 .....	x	x	212	0,0
<b>Gesamtdeutsche Partei (GPD)</b>				
28.09.1969 .....	x	x	505	0,1
<b>Gesamtdeutsche Partei (DP-BHE) (GDP (DP-BHE))</b>				
17.09.1961 .....	15 350	2,9	15 332	3,0
<b>Gesamtdeutsche Volkspartei (GVP)</b>				
06.09.1953 .....	2 469	0,5	2 669	0,6
<b>Gesamtdeutscher Block/Block der Heimatvertriebenen und Entrechteten (GB/BHE)</b>				
06.09.1953 .....	30 103	6,3	30 206	6,3
15.09.1957 .....	26 624	5,2	27 093	5,4
<b>Initiative Pro D-Mark - neue liberale Partei - (Pro DM)</b>				
27.09.1998 .....	x	x	2 881	0,5



# Noch: Bundestagswahlen in Bayern seit 1949

Noch: 1. Wahlberechtigte und Stimmen  
- Gebietsstand bei der jeweiligen Wahl -

Noch: Stimmenergebnisse der sonstigen Wahlvorschläge

Oberpfalz

Wahltag	Erststimmen		Zweitstimmen	
	Anzahl	%	Anzahl	%

Noch: Parteien

## **Kommunistische Partei Deutschlands (KPD)** (verboten am 17.08.1956)

14.08.1949 <sup>1)</sup> ....	x	x	16 138	3,4
06.09.1953 .....	5 956	1,2	5 818	1,2

## **Kommunistische Partei Deutschlands (KPD)** (gegründet am 28.02.1970)

03.10.1976 .....	x	x	305	0,0
------------------	---	---	-----	-----

## **Kommunistischer Bund Westdeutschland (KBW)**

05.10.1980 .....	101	0,0	66	0,0
------------------	-----	-----	----	-----

## **Marxistisch-Leninistische Partei Deutschlands (MLPD)**

25.01.1987 .....	x	x	104	0,0
16.10.1994 .....	x	x	52	0,0
27.09.1998 .....	x	x	44	0,0
18.09.2005 .....	x	x	238	0,0
27.09.2009 .....	x	x	120	0,0
22.09.2013 .....	x	x	121	0,0
24.09.2017 .....	x	x	132	0,0

## **Nationaldemokratische Partei Deutschlands (NPD)**

19.09.1965 .....	8 240	1,6	9 535	1,8
28.09.1969 .....	21 538	4,1	25 989	5,0
19.11.1972 .....	5 527	0,9	4 967	0,8
03.10.1976 .....	3 534	0,6	2 979	0,5
05.10.1980 .....	x	x	1 066	0,2
06.03.1983 .....	588	0,1	1 446	0,2
25.01.1987 .....	923	0,2	2 907	0,5
02.12.1990 .....	1 227	0,2	965	0,2
27.09.1998 .....	x	x	559	0,1
22.09.2002 .....	x	x	1 619	0,2
18.09.2005 .....	13 307	2,1	12 233	1,9
27.09.2009 .....	13 028	2,2	11 227	1,9
22.09.2013 .....	7 721	1,3	6 480	1,1
24.09.2017 .....	x	x	2 228	0,3

## **Nationale Sammlung (DNS)**

06.09.1953 .....	4 612	1,0	3 167	0,7
------------------	-------	-----	-------	-----

## **NATURGESETZ PARTEI, AUFBRUCH ZU NEUEM BEWUSSTSEIN (NATURGESETZ)**

16.10.1994 .....	1 833	0,3	1 034	0,2
27.09.1998 .....	1 544	0,2	792	0,1

## **Ökologisch-Demokratische Partei (ÖDP)**

06.03.1983 .....	1 910	0,3	1 190	0,2
25.01.1987 .....	7 091	1,2	4 959	0,8
02.12.1990 .....	9 721	1,7	6 676	1,2
16.10.1994 .....	9 500	1,6	7 437	1,2
27.09.1998 .....	7 868	1,2	4 571	0,7

<sup>1)</sup> 1949 hatte der Wähler nur eine Stimme.

Noch: Bundestagswahlen in Bayern seit 1949

Noch: 1. Wahlberechtigte und Stimmen  
- Gebietsstand bei der jeweiligen Wahl -

Noch: Stimmenergebnisse der sonstigen Wahlvorschläge

Oberpfalz

Wahltag	Erststimmen		Zweitstimmen	
	Anzahl	%	Anzahl	%

Noch: Parteien

**Noch: Ökologisch-Demokratische Partei (ÖDP)**

22.09.2002 .....	8 454	1,3	2 808	0,4
27.09.2009 .....	8 803	1,5	8 725	1,5
22.09.2013 .....	11 649	2,0	7 155	1,2
24.09.2017 .....	12 687	1,9	6 044	0,9

**Partei Bibeltreuer Christen (PBC)**

16.10.1994 .....	x	x	490	0,1
27.09.1998 .....	387	0,1	750	0,1
22.09.2002 .....	x	x	571	0,1
18.09.2005 .....	x	x	1 066	0,2
27.09.2009 .....	x	x	654	0,1

**Partei der Vernunft (PARTEI DER VERNUNFT)**

22.09.2013 .....	x	x	610	0,1
------------------	---	---	-----	-----

**Partei für Arbeit, Rechtsstaat, Tierschutz, Elitenförderung und basisdemokratische Initiative (Die PARTEI)**

24.09.2017 .....	x	x	3 460	0,5
------------------	---	---	-------	-----

**Partei für Gesundheitsforschung (Gesundheitsforschung)**

24.09.2017 .....	x	x	847	0,1
------------------	---	---	-----	-----

**PARTEI MENSCH UMWELT TIERSCHUTZ (Tierschutzpartei)**

[1994 bis 2009: Mensch Umwelt Tierschutz (Die Tierschutzpartei)]

16.10.1994 .....	x	x	1 666	0,3
27.09.1998 .....	x	x	1 686	0,3
22.09.2002 .....	x	x	1 975	0,3
27.09.2009 .....	x	x	4 119	0,7
22.09.2013 .....	x	x	4 034	0,7
24.09.2017 .....	x	x	5 486	0,8

**Partei Rechtsstaatlicher Offensive (Schill)**

22.09.2002 .....	x	x	1 353	0,2
------------------	---	---	-------	-----

**Piratenpartei Deutschland (PIRATEN)**

27.09.2009 .....	2 903	0,5	11 728	2,0
22.09.2013 .....	9 040	1,6	10 185	1,8
24.09.2017 .....	1 656	0,3	2 048	0,3

**STATT Partei DIE UNABHÄNGIGEN (STATT Partei)**

16.10.1994 .....	x	x	617	0,1
------------------	---	---	-----	-----

**UNABHÄNGIGE für bürgernahe Demokratie (UNABHÄNGIGE)**

24.09.2017 .....	1 074	0,6	x	x
------------------	-------	-----	---	---

**V-Partei³ - Partei für Veränderung, Vegetarier und Veganer (V-Partei³)**

24.09.2017 .....	x	x	952	0,1
------------------	---	---	-----	-----

**Vaterländische Union (VU)**

15.09.1957 .....	x	x	187	0,0
------------------	---	---	-----	-----

Noch: Bundestagswahlen in Bayern seit 1949

Noch: 1. Wahlberechtigte und Stimmen  
- Gebietsstand bei der jeweiligen Wahl -

Noch: Stimmenergebnisse der sonstigen Wahlvorschläge

Oberpfalz

Wahltag	Erststimmen		Zweitstimmen	
	Anzahl	%	Anzahl	%
Noch: Parteien				
<b>Volksfront (V)</b>				
05.10.1980 .....	x	x	83	0,0
<b>Wirtschaftliche Aufbau-Vereinigung (WAV)</b>				
14.08.1949 <sup>1)</sup> ....	x	x	52 453	11,0
<b>Einzelbewerber/Wählergruppen</b>				
<b>Danke für Ihr Vertrauen! (DIV) (Dippel)</b>				
18.09.2005 .....	17 944	2,8	x	x
<b>Freie Bürger (Frei Christlich Sozial) (Dr. Kiehl)</b>				
27.09.2009 .....	556	0,1	x	x
<b>Frieden o.ä. (4 Wahlvorschläge)</b>				
25.01.1987 .....	1 554	0,3	x	x
<b>Für das Vaterland - Ewald Ehrl (Ehrl)</b>				
24.09.2017 .....	2 920	0,4	x	x
<b>FÜR HEIMAT UND VATERLAND (Späth)</b>				
27.09.2009 .....	950	0,2	x	x
<b>Für sozial solidarische Gesundheitspolitik Atr. 20 GG - Sozialstaatsgebot (Dr. Schmid)</b>				
24.09.2017 .....	876	0,1	x	x
<b>Für tabulose, ehrliche und volksnahe Politik (Human)</b>				
22.09.2013 .....	204	0,2	x	x
<b>Herzlichen Dank für Ihre Erststimme! Hoffnung ist wie Zucker im Tee; zwar klein, aber sie versüßt alles... (Dippel)</b>				
22.09.2013 .....	5 181	4,4	x	x
<b>Ihr freier Bürgerkandidat der Nordoberpfalz - für Volksentscheide - Vielen Dank für Ihr Vertrauen! (Dippel)</b>				
27.09.2009 .....	17 196	2,9	x	x
<b>IHRE CHANCE (Knüfer)</b>				
02.12.1990 .....	362	0,1	x	x
<b>JUNGE UNABHÄNGIGE BÜRGER-LISTE (Wachta)</b>				
02.12.1990 .....	362	0,1	x	x
<b>Mehr RECHTE für KINDER (Mühlbauer)</b>				
22.09.2013 .....	393	0,2	x	x
<b>Parteifreie Wählerschaft (1 Wahlvorschlag)</b>				
06.09.1953 .....	184	0,0	x	x
<b>PARTEIUNABHÄNGIGE BÜRGER (Ertel)</b>				
16.10.1994 .....	2 109	0,3	x	x

<sup>1)</sup> 1949 hatte der Wähler nur eine Stimme.

Noch: Bundestagswahlen in Bayern seit 1949

Noch: 1. Wahlberechtigte und Stimmen  
- Gebietsstand bei der jeweiligen Wahl -

Noch: Stimmenergebnisse der sonstigen Wahlvorschläge

Oberpfalz

Wahltag	Erststimmen		Zweitstimmen	
	Anzahl	%	Anzahl	%

Noch: Einzelbewerber/Wählergruppen

<b>patriotisch und heimatreu (Ehrl)</b>				
18.09.2005 .....	896	0,1	x	x
<b>unabhängig, bürgernah, transparent – für humane Marktwirtschaft, Frieden und Menschenwürde global.</b>				
<b>Vielen Dank für Ihre Stimme und Ihr Vertrauen! (Dippel)</b>				
24.09.2017 .....	11 906	1,8	x	x
<b>unabhängige Bürger (Dr. Kiehl)</b>				
18.09.2005 .....	1 207	0,2	x	x
<b>Wählergemeinschaft "Kreativ-Evolutionär" (Schmidt)</b>				
27.09.1998 .....	249	0,0	x	x
<b>Wählergruppe Volkholz (Volkholz)</b>				
19.11.1972 .....	1 128	0,2	x	x

# Noch: Bundestagswahlen in Bayern seit 1949

Noch: 1. Wahlberechtigte und Stimmen  
- Gebietsstand bei der jeweiligen Wahl -

## Wahlberechtigte, Wähler und Wahlbeteiligung

Oberfranken

Wahltag	Wahlberechtigte			Wähler					Wahl- beteiligung in %
	insgesamt	davon		insgesamt	davon haben abgestimmt				
		ohne Wahlschein	mit Wahlschein		im Wahllokal		mit Briefwahl		
					ohne Wahlschein	mit Wahlschein	Anzahl	%	
14.08.1949 .....	730 252	714 567	15 685	610 711	597 314	13 397	x	x	83,6
06.09.1953 .....	731 919 <sup>1)</sup>	714 819	21 498	648 889	631 789	17 100 <sup>1)</sup>	x	x	88,7
15.09.1957 .....	737 990	703 288	34 702	662 989	631 191	4 334	27 464	4,1	89,8
17.09.1961 .....	758 776	721 877	36 899	677 802	643 111	3 976	30 715	4,5	89,3
19.09.1965 .....	764 173	719 897	44 276	672 736	631 088	3 185	38 463	5,7	88,0
28.09.1969 .....	755 809	714 971	40 838	655 428	616 776	2 455	36 197	5,5	86,7
19.11.1972 .....	776 547	723 054	53 493	703 613	652 391	1 450	49 772	7,1	90,6
03.10.1976 .....	780 617	715 662	64 955	710 300	647 638	1 450	61 212	8,6	91,0
05.10.1980 .....	800 659	716 776	83 883	712 170	632 039	741	79 390	11,1	88,9
06.03.1983 .....	812 036	738 023	74 013	719 473	648 200	1 349	69 924	9,7	88,6
25.01.1987 .....	822 533	744 357	78 176	682 749	607 593	1 029	74 127	10,9	83,0
02.12.1990 .....	843 648	774 123	69 525	638 712	572 278	961	65 473	10,3	75,7
16.10.1994 .....	851 848	773 077	78 771	669 423	593 761	590	75 072	11,2	78,6
27.09.1998 .....	856 774	736 508	120 266	688 275	572 285	462	115 528	16,8	80,3
22.09.2002 .....	862 952	721 355	141 597	701 109	563 860	296	136 953	19,5	81,2
18.09.2005 .....	863 775	733 478	130 297	671 697	545 979	334	125 384	18,7	77,8
27.09.2009 .....	858 583	690 672	167 911	616 787	454 178	317	162 292	26,3	71,8
22.09.2013 .....	851 872	651 431	200 441	595 051	405 344	350	189 357	31,8	69,9
24.09.2017 .....	844 550	609 877	234 673	657 634	430 922	411	226 301	34,4	77,9

<sup>1)</sup> Einschl. Wahrscheinwähler anderer Bundesländer.

# Noch: Bundestagswahlen in Bayern seit 1949

## Noch: 1. Wahlberechtigte und Stimmen - Gebietsstand bei der jeweiligen Wahl -

### Erststimmen (Wahlkreisstimmen)

Oberfranken

Wahltag	Abgegebene Stimmen			Von den gültigen Stimmen entfielen auf						
	insgesamt	davon		CSU	SPD	AfD	FDP	GRÜNE	DIE LINKE	Sonstige
		ungültige	gültige							
Anzahl										
14.08.1949 <sup>1)</sup>	x	x	x	x	x	x	x	x	x	x
06.09.1953 ..	648 889	31 839	617 050	159 609	189 751	x	116 414	x	x	151 276
15.09.1957 ..	662 989	18 873	644 116	340 363	195 731	x	36 726	x	x	71 296
17.09.1961 ..	677 802	14 888	662 914	334 099	240 917	x	51 782	x	x	36 116
19.09.1965 ..	672 736	16 483	656 253	335 691	261 147	x	37 250	x	x	22 165
28.09.1969 ..	655 428	15 305	640 123	325 466	258 721	x	18 492	x	x	37 444
19.11.1972 ..	703 613	9 441	694 172	357 386	312 467	x	17 418	x	x	6 901
03.10.1976 ..	710 300	7 830	702 470	391 422	279 321	x	25 929	x	x	5 798
05.10.1980 ..	712 170	9 818	702 352	388 813	276 988	x	25 447	9 860	x	1 244
06.03.1983 ..	719 473	7 745	711 728	431 039	244 341	x	13 556	19 748	x	3 044
25.01.1987 ..	682 749	8 380	674 369	376 438	239 346	x	18 146	32 997	x	7 442
02.12.1990 ..	638 712	7 620	631 092	349 992	197 197	x	23 746	26 058	182	33 917
16.10.1994 ..	669 423	6 868	662 555	341 618	239 644	x	16 095	35 549	866	28 783
27.09.1998 ..	688 275	7 337	680 938	328 308	284 987	x	16 789	24 838	x	26 016
22.09.2002 ..	701 109	9 420	691 689	395 858	228 127	x	24 404	31 823	4 178	7 299
18.09.2005 ..	671 697	11 960	659 737	363 645	196 629	x	28 235	35 607	17 478	18 143
27.09.2009 ..	616 787	8 256	608 531	320 860	131 326	x	46 782	49 489	38 012	22 062
22.09.2013 ..	595 051	5 481	589 570	318 759	155 241	18 931	12 743	33 040	20 172	30 684
24.09.2017 ..	657 634	6 102	651 532	307 705	139 558	71 601	33 706	41 075	29 902	27 985
%										
14.08.1949 <sup>1)</sup> ..	x	x	x	x	x	x	x	x	x	x
06.09.1953 ..	x	4,9	100	25,9	30,8	x	18,9	x	x	24,5
15.09.1957 ..	x	2,8	100	52,8	30,4	x	5,7	x	x	11,1
17.09.1961 ..	x	2,2	100	50,4	36,3	x	7,8	x	x	5,4
19.09.1965 ..	x	2,5	100	51,2	39,8	x	5,7	x	x	3,4
28.09.1969 ..	x	2,3	100	50,8	40,4	x	2,9	x	x	5,8
19.11.1972 ..	x	1,3	100	51,5	45,0	x	2,5	x	x	1,0
03.10.1976 ..	x	1,1	100	55,7	39,8	x	3,7	x	x	0,8
05.10.1980 ..	x	1,4	100	55,4	39,4	x	3,6	1,4	x	0,2
06.03.1983 ..	x	1,1	100	60,6	34,3	x	1,9	2,8	x	0,4
25.01.1987 ..	x	1,2	100	55,8	35,5	x	2,7	4,9	x	1,1
02.12.1990 ..	x	1,2	100	55,5	31,2	x	3,8	4,1	0,0	5,4
16.10.1994 ..	x	1,0	100	51,6	36,2	x	2,4	5,4	0,1	4,3
27.09.1998 ..	x	1,1	100	48,2	41,9	x	2,5	3,6	x	3,8
22.09.2002 ..	x	1,3	100	57,2	33,0	x	3,5	4,6	0,6	1,1
18.09.2005 ..	x	1,8	100	55,1	29,8	x	4,3	5,4	2,6	2,8
27.09.2009 ..	x	1,3	100	52,7	21,6	x	7,7	8,1	6,2	3,6
22.09.2013 ..	x	0,9	100	54,1	26,3	3,2	2,2	5,6	3,4	5,2
24.09.2017 ..	x	0,9	100	47,2	21,4	11,0	5,2	6,3	4,6	4,3

<sup>1)</sup> 1949 hatte der Wähler nur eine Stimme.

# Noch: Bundestagswahlen in Bayern seit 1949

Noch: 1. Wahlberechtigte und Stimmen  
- Gebietsstand bei der jeweiligen Wahl -

## Zweitstimmen (Landeslistenstimmen)

Oberfranken

Wahltag	Abgegebene Stimmen			Von den gültigen Stimmen entfielen auf						
	insgesamt	davon		CSU	SPD	AfD	FDP	GRÜNE	DIE LINKE	Sonstige
		ungültige	gültige							
Anzahl										
14.08.1949 <sup>1)</sup> ..	610 711	16 852	593 859	137 973	174 114	x	75 634	x	x	206 138
06.09.1953 ..	648 889	23 281	625 608	239 256	179 700	x	59 469	x	x	147 183
15.09.1957 ..	662 989	24 106	638 883	341 273	191 920	x	32 542	x	x	73 148
17.09.1961 ..	677 802	25 377	652 425	326 180	234 129	x	53 946	x	x	38 170
19.09.1965 ..	672 736	19 870	652 866	327 470	254 541	x	45 552	x	x	25 303
28.09.1969 ..	655 428	12 367	643 061	324 755	250 685	x	22 322	x	x	45 299
19.11.1972 ..	703 613	7 209	696 404	354 593	301 176	x	33 828	x	x	6 807
03.10.1976 ..	710 300	5 689	704 611	390 745	275 974	x	31 920	x	x	5 972
05.10.1980 ..	712 170	6 877	705 293	378 784	275 958	x	40 086	7 373	x	3 092
06.03.1983 ..	719 473	5 675	713 798	410 215	241 759	x	34 403	23 035	x	4 386
25.01.1987 ..	682 749	5 796	676 953	367 239	223 708	x	39 495	35 876	x	10 635
02.12.1990 ..	638 712	5 631	633 081	334 805	193 634	x	41 426	21 083	1 032	41 101
16.10.1994 ..	669 423	5 336	664 087	327 180	238 022	x	33 149	31 869	2 831	31 036
27.09.1998 ..	688 275	5 317	682 958	308 775	273 484	x	27 451	29 652	4 190	39 406
22.09.2002 ..	701 109	5 534	695 575	397 620	210 282	x	28 436	37 383	4 524	17 330
18.09.2005 ..	671 697	8 634	663 063	318 234	191 943	x	55 997	38 042	24 770	34 077
27.09.2009 ..	616 787	6 535	610 252	272 346	119 568	x	75 543	50 565	41 885	50 345
22.09.2013 ..	595 051	5 191	589 860	288 556	139 744	24 285	25 012	38 090	23 352	50 821
24.09.2017 ..	657 634	4 801	652 833	264 495	124 730	80 768	55 337	47 383	36 884	43 236
%										
14.08.1949 <sup>1)</sup> ..	x	2,8	100	23,2	29,3	x	12,7	x	x	34,7
06.09.1953 ..	x	3,6	100	38,2	28,7	x	9,5	x	x	23,5
15.09.1957 ..	x	3,6	100	53,4	30,0	x	5,1	x	x	11,4
17.09.1961 ..	x	3,7	100	50,0	35,9	x	8,3	x	x	5,9
19.09.1965 ..	x	3,0	100	50,2	39,0	x	7,0	x	x	3,9
28.09.1969 ..	x	1,9	100	50,5	39,0	x	3,5	x	x	7,0
19.11.1972 ..	x	1,0	100	50,9	43,2	x	4,9	x	x	1,0
03.10.1976 ..	x	0,8	100	55,5	39,2	x	4,5	x	x	0,8
05.10.1980 ..	x	1,0	100	53,7	39,1	x	5,7	1,0	x	0,4
06.03.1983 ..	x	0,8	100	57,5	33,9	x	4,8	3,2	x	0,6
25.01.1987 ..	x	0,8	100	54,2	33,0	x	5,8	5,3	x	1,6
02.12.1990 ..	x	0,9	100	52,9	30,6	x	6,5	3,3	0,2	6,5
16.10.1994 ..	x	0,8	100	49,3	35,8	x	5,0	4,8	0,4	4,7
27.09.1998 ..	x	0,8	100	45,2	40,0	x	4,0	4,3	0,6	5,8
22.09.2002 ..	x	0,8	100	57,2	30,2	x	4,1	5,4	0,7	2,5
18.09.2005 ..	x	1,3	100	48,0	28,9	x	8,4	5,7	3,7	5,1
27.09.2009 ..	x	1,1	100	44,6	19,6	x	12,4	8,3	6,9	8,2
22.09.2013 ..	x	0,9	100	48,9	23,7	4,1	4,2	6,5	4,0	8,6
24.09.2017 ..	x	0,7	100	40,5	19,1	12,4	8,5	7,3	5,6	6,6

<sup>1)</sup> 1949 hatte der Wähler nur eine Stimme.

Noch: Bundestagswahlen in Bayern seit 1949

Noch: 1. Wahlberechtigte und Stimmen

- Gebietsstand bei der jeweiligen Wahl -

**Stimmenergebnisse der sonstigen Wahlvorschläge**

Oberfranken

Wahltag	Erststimmen		Zweitstimmen	
	Anzahl	%	Anzahl	%
<b>Parteien</b>				
<b>Aktion Demokratischer Fortschritt (ADF)</b>				
28.09.1969 .....	3 094	0,5	2 637	0,4
<b>Aktionsgemeinschaft Unabhängiger Deutscher (AUD)</b>				
19.09.1965 .....	503	0,1	761	0,1
03.10.1976 .....	x	x	308	0,0
<b>Aktionsgemeinschaft Vierte Partei (AVP)</b>				
03.10.1976 .....	x	x	134	0,0
<b>Anarchistische Pogo-Partei Deutschlands (APPD)</b>				
27.09.1998 .....	x	x	593	0,1
<b>Aufbruch für Bürgerrechte, Freiheit und Gesundheit (AUFBRUCH)</b>				
22.09.2002 .....	x	x	388	0,1
<b>Bayernpartei (BP)</b>				
14.08.1949 <sup>1)</sup> .....	x	x	111 278	18,7
06.09.1953 .....	60 732	9,8	53 404	8,5
28.09.1969 .....	1 760	0,3	2 159	0,3
25.01.1987 .....	x	x	1 399	0,2
02.12.1990 .....	x	x	1 572	0,2
16.10.1994 .....	x	x	2 659	0,4
27.09.1998 .....	x	x	1 817	0,3
22.09.2002 .....	x	x	547	0,1
18.09.2005 .....	x	x	1 952	0,3
27.09.2009 .....	1 562	0,3	2 478	0,4
22.09.2013 .....	1 118	0,2	2 628	0,4
24.09.2017 .....	821	0,1	2 062	0,3
<b>Bund der Deutschen Partei für Einheit, Frieden und Freiheit (BdD)</b>				
15.09.1957 .....	x	x	677	0,1
<b>BUND FREIER BÜRGER - OFFENSIVE FÜR DEUTSCHLAND, Die Freiheitlichen (BFB - Die Offensive)</b>				
27.09.1998 .....	x	x	1 273	0,2
<b>Bund Westdeutscher Kommunisten (BWK)</b>				
06.03.1983 .....	x	x	51	0,0
<b>Bündnis C – Christen für Deutschland (Bündnis C)</b>				
24.09.2017 .....	358	0,1	x	x
<b>Bündnis Grundeinkommen - Die Grundeinkommenspartei (BGE)</b>				
24.09.2017 .....	x	x	783	0,1
<b>Bündnis 21/RRP (Bündnis 21/RRP)</b>				
[2009: Rentnerinnen und Rentner Partei (RRP)]				
27.09.2009 .....	x	x	2 857	0,5
22.09.2013 .....	x	x	180	0,0

<sup>1)</sup> 1949 hatte der Wähler nur eine Stimme.



# Noch: Bundestagswahlen in Bayern seit 1949

Noch: 1. Wahlberechtigte und Stimmen  
- Gebietsstand bei der jeweiligen Wahl -

Noch: Stimmenergebnisse der sonstigen Wahlvorschläge

Oberfranken

Wahltag	Erststimmen		Zweitstimmen	
	Anzahl	%	Anzahl	%

Noch: Parteien

## **Bürgerbewegung pro Deutschland (pro Deutschland)**

22.09.2013 .....	x	x	426	0,1
------------------	---	---	-----	-----

## **Bürgerpartei**

05.10.1980 .....	x	x	365	0,1
------------------	---	---	-----	-----

## **Bürgerrechtsbewegung Solidarität (BüSo)**

[1987 und 1990: Patrioten für Deutschland (Patrioten)]

25.01.1987 .....	x	x	317	0,0
02.12.1990 .....	x	x	93	0,0
16.10.1994 .....	x	x	76	0,0
27.09.1998 .....	x	x	61	0,0
22.09.2002 .....	x	x	85	0,0
18.09.2005 .....	x	x	375	0,1
27.09.2009 .....	x	x	185	0,0
22.09.2013 .....	x	x	78	0,0
24.09.2017 .....	x	x	78	0,0

## **CHANCE 2000**

27.09.1998 .....	x	x	361	0,1
------------------	---	---	-----	-----

## **Christliche Bayerische Volkspartei (Bayerische Patriotenbewegung) (C.B.V.)**

03.10.1976 .....	x	x	275	0,0
05.10.1980 .....	x	x	196	0,0
06.03.1983 .....	x	x	727	0,1
25.01.1987 .....	x	x	331	0,0

## **CHRISTLICHE LIGA Die Partei für das Leben (LIGA)**

02.12.1990 .....	x	x	843	0,1
16.10.1994 .....	x	x	266	0,0

## **CHRISTLICHE MITTE - Für ein Deutschland nach GOTTES Geboten (CM)**

02.12.1990 .....	x	x	610	0,1
16.10.1994 .....	x	x	448	0,1
27.09.1998 .....	x	x	386	0,1
22.09.2002 .....	x	x	259	0,0
27.09.2009 .....	x	x	562	0,1

## **DEMOKRATIE IN BEWEGUNG (DiB)**

24.09.2017 .....	x	x	846	0,1
------------------	---	---	-----	-----

## **Deutsche Friedens-Union (DFU)**

17.09.1961 .....	6 100	0,9	6 379	1,0
19.09.1965 .....	4 259	0,6	4 544	0,7

## **Deutsche Gemeinschaft (DG)**

15.09.1957 .....	412	0,1	443	0,1
17.09.1961 .....	215	0,0	418	0,1

## **Deutsche Kommunistische Partei (DKP)**

19.11.1972 .....	1 635	0,2	1 291	0,2
------------------	-------	-----	-------	-----

# Noch: Bundestagswahlen in Bayern seit 1949

Noch: 1. Wahlberechtigte und Stimmen  
- Gebietsstand bei der jeweiligen Wahl -

Noch: Stimmenergebnisse der sonstigen Wahlvorschläge

Oberfranken

Wahltag	Erststimmen		Zweitstimmen	
	Anzahl	%	Anzahl	%

Noch: Parteien

## Noch: Deutsche Kommunistische Partei (DKP)

03.10.1976 .....	1 750	0,2	1 108	0,2
05.10.1980 .....	1 244	0,2	717	0,1
06.03.1983 .....	1 039	0,1	668	0,1
24.09.2017 .....	x	x	76	0,0

## Deutsche Partei (Deutsche Partei/Freie Volkspartei) (DP)

06.09.1953 .....	4 209	0,7	8 357	1,3
15.09.1957 .....	4 392	0,7	5 302	0,8

## Deutscher Mitte – Politik geht anders... (DM)

24.09.2017 .....	x	x	1 012	0,2
------------------	---	---	-------	-----

## Deutsche Reichs-Partei (DRP)

06.09.1953 .....	14 169	2,3	16 236	2,6
15.09.1957 .....	7 269	1,1	6 677	1,0
17.09.1961 .....	3 517	0,5	4 196	0,6

## DEUTSCHE VOLKSUNION (DVU)

27.09.1998 .....	x	x	4 199	0,6
27.09.2009 .....	x	x	313	0,1

## Deutscher Mittelstand (Union Deutscher Mittelstandsparteien) (UDM)

15.09.1957 .....	x	x	1 485	0,2
------------------	---	---	-------	-----

## DIE GRAUEN - Graue Panther (GRAUE)

02.12.1990 .....	x	x	3 728	0,6
16.10.1994 .....	839	0,1	1 468	0,2
27.09.1998 .....	x	x	687	0,1
22.09.2002 .....	609	0,1	662	0,1
18.09.2005 .....	x	x	1 876	0,3

## Die Mündigen Bürger (Mündige Bürger)

25.01.1987 .....	x	x	513	0,1
------------------	---	---	-----	-----

## DIE REPUBLIKANER (REP)

02.12.1990 .....	26 659	4,2	28 874	4,6
16.10.1994 .....	17 090	2,6	16 313	2,5
27.09.1998 .....	18 796	2,8	16 315	2,4
22.09.2002 .....	4 510	0,7	5 497	0,8
18.09.2005 .....	x	x	8 390	1,3
27.09.2009 .....	4 068	0,7	6 202	1,0
22.09.2013 .....	x	x	2 334	0,4

## Die Violetten – für spirituelle Politik (DIE VIOLETTEN)

27.09.2009 .....	x	x	942	0,2
22.09.2013 .....	x	x	569	0,1

## Europa Partei (EP)

28.09.1969 .....	430	0,1	734	0,1
------------------	-----	-----	-----	-----

Noch: Bundestagswahlen in Bayern seit 1949

Noch: 1. Wahlberechtigte und Stimmen  
- Gebietsstand bei der jeweiligen Wahl -

Noch: Stimmenergebnisse der sonstigen Wahlvorschläge

Oberfranken

Wahltag	Erststimmen		Zweitstimmen	
	Anzahl	%	Anzahl	%
Noch: Parteien				
<b>Europäische Arbeiterpartei (EAP)</b>				
03.10.1976 .....	x	x	85	0,0
05.10.1980 .....	x	x	95	0,0
06.03.1983 .....	x	x	138	0,0
<b>Europäische Föderalistische Partei (EFP)</b>				
19.11.1972 .....	x	x	345	0,0
<b>Familien-Partei Deutschlands (FAMILIE)</b>				
18.09.2005 .....	x	x	4 161	0,6
27.09.2009 .....	x	x	4 634	0,8
<b>Feministische Partei DIE FRAUEN (DIE FRAUEN)</b>				
27.09.1998 .....	365	0,1	533	0,1
22.09.2002 .....	x	x	810	0,1
18.09.2005 .....	x	x	1 779	0,3
22.09.2013 .....	x	x	1 349	0,2
<b>Föderalistische Union (Bayernpartei/Zentrum) (FU)</b>				
15.09.1957 .....	13 291	2,1	11 959	1,9
<b>FRAUENPARTEI (FRAUEN)</b>				
25.01.1987 .....	x	x	1 186	0,2
<b>FREIE BÜRGER UNION (FBU)</b>				
16.10.1994 .....	6 379	1,0	x	x
<b>FREIE WÄHLER Bayern (FREIE WÄHLER)</b>				
22.09.2013 .....	9 991	1,7	15 592	2,6
24.09.2017 .....	16 198	2,5	16 176	2,5
<b>Freisoziale Union - Demokratische Mitte (FSU)</b>				
28.09.1969 .....	x	x	172	0,0
<b>5 %-BLOCK Partei (5 %-BLOCK)</b>				
03.10.1976 .....	x	x	237	0,0
<b>Gesamtdeutsche Partei (GPD)</b>				
28.09.1969 .....	x	x	1 013	0,2
<b>Gesamtdeutsche Partei (DP-BHE) (GDP (DP-BHE))</b>				
17.09.1961 .....	26 284	4,0	27 177	4,2
<b>Gesamtdeutsche Volkspartei (GVP)</b>				
06.09.1953 .....	3 275	0,5	3 018	0,5
<b>Gesamtdeutscher Block/Block der Heimatvertriebenen und Entrechteten (GB/BHE)</b>				
06.09.1953 .....	53 147	8,6	50 761	8,1
15.09.1957 .....	45 932	7,1	46 092	7,2
<b>Initiative Pro D-Mark - neue liberale Partei - (Pro DM)</b>				
27.09.1998 .....	x	x	5 113	0,7

# Noch: Bundestagswahlen in Bayern seit 1949

Noch: 1. Wahlberechtigte und Stimmen  
- Gebietsstand bei der jeweiligen Wahl -

Noch: Stimmenergebnisse der sonstigen Wahlvorschläge

Oberfranken

Wahltag	Erststimmen		Zweitstimmen	
	Anzahl	%	Anzahl	%

Noch: Parteien

## **Kommunistische Partei Deutschlands (KPD)** (verboten am 17.08.1956)

14.08.1949 <sup>1)</sup> ....	x	x	23 723	4,0
06.09.1953 .....	8 338	1,4	8 223	1,3

## **Kommunistische Partei Deutschlands (KPD)** (gegründet am 28.02.1970)

03.10.1976 .....	224	0,0	432	0,1
------------------	-----	-----	-----	-----

## **Kommunistischer Bund Westdeutschland (KBW)**

05.10.1980 .....	x	x	49	0,0
------------------	---	---	----	-----

## **Marxistisch-Leninistische Partei Deutschlands (MLPD)**

25.01.1987 .....	x	x	190	0,0
16.10.1994 .....	x	x	88	0,0
27.09.1998 .....	x	x	70	0,0
18.09.2005 .....	x	x	367	0,1
27.09.2009 .....	x	x	169	0,0
22.09.2013 .....	x	x	170	0,0
24.09.2017 .....	488	0,1	290	0,0

## **Nationaldemokratische Partei Deutschlands (NPD)**

19.09.1965 .....	17 403	2,7	19 998	3,1
28.09.1969 .....	32 160	5,0	38 584	6,0
19.11.1972 .....	5 266	0,8	5 171	0,7
03.10.1976 .....	3 824	0,5	3 393	0,5
05.10.1980 .....	x	x	1 569	0,2
06.03.1983 .....	2 005	0,3	1 991	0,3
25.01.1987 .....	4 990	0,7	4 730	0,7
02.12.1990 .....	1 479	0,2	1 288	0,2
27.09.1998 .....	x	x	991	0,1
22.09.2002 .....	x	x	2 190	0,3
18.09.2005 .....	17 262	2,6	12 801	1,9
27.09.2009 .....	12 496	2,1	10 876	1,8
22.09.2013 .....	8 528	1,4	7 822	1,3
24.09.2017 .....	583	0,1	2 819	0,4

## **Nationale Sammlung (DNS)**

06.09.1953 .....	7 406	1,2	7 184	1,1
------------------	-------	-----	-------	-----

## **NATURGESETZ PARTEI, AUFBRUCH ZU NEUEM BEWUSSTSEIN (NATURGESETZ)**

16.10.1994 .....	x	x	479	0,1
27.09.1998 .....	x	x	320	0,0

## **Ökologisch-Demokratische Partei (ÖDP)**

06.03.1983 .....	x	x	811	0,1
25.01.1987 .....	x	x	1 969	0,3
02.12.1990 .....	5 199	0,8	4 093	0,6
16.10.1994 .....	4 475	0,7	4 762	0,7
27.09.1998 .....	5 155	0,8	3 016	0,4

<sup>1)</sup> 1949 hatte der Wähler nur eine Stimme.

Noch: Bundestagswahlen in Bayern seit 1949

Noch: 1. Wahlberechtigte und Stimmen  
- Gebietsstand bei der jeweiligen Wahl -

Noch: Stimmenergebnisse der sonstigen Wahlvorschläge

Oberfranken

Wahltag	Erststimmen		Zweitstimmen	
	Anzahl	%	Anzahl	%

Noch: Parteien

**Noch: Ökologisch-Demokratische Partei (ÖDP)**

22.09.2002 .....	x	x	1 169	0,2
27.09.2009 .....	2 641	0,4	3 621	0,6
22.09.2013 .....	1 430	0,2	3 244	0,5
24.09.2017 .....	5 665	0,9	3 429	0,5

**Partei Bibeltreuer Christen (PBC)**

16.10.1994 .....	x	x	1 493	0,2
27.09.1998 .....	974	0,1	1 559	0,2
22.09.2002 .....	1 917	0,3	1 677	0,2
18.09.2005 .....	881	0,1	2 376	0,4
27.09.2009 .....	x	x	1 482	0,2

**Partei der Vernunft (PARTEI DER VERNUNFT)**

22.09.2013 .....	x	x	617	0,1
------------------	---	---	-----	-----

**Partei für Arbeit, Rechtsstaat, Tierschutz, Elitenförderung und basisdemokratische Initiative (Die PARTEI)**

24.09.2017 .....	2 915	0,4	5 592	0,9
------------------	-------	-----	-------	-----

**Partei für Gesundheitsforschung (Gesundheitsforschung)**

24.09.2017 .....	x	x	890	0,1
------------------	---	---	-----	-----

**PARTEI MENSCH UMWELT TIERSCHUTZ (Tierschutzpartei)**

[1994 bis 2009: Mensch Umwelt Tierschutz (Die Tierschutzpartei)]

16.10.1994 .....	x	x	2 164	0,3
27.09.1998 .....	x	x	2 112	0,3
22.09.2002 .....	x	x	2 378	0,3
27.09.2009 .....	x	x	3 909	0,6
22.09.2013 .....	x	x	4 357	0,7
24.09.2017 .....	x	x	5 942	0,9

**Partei Rechtsstaatlicher Offensive (Schill)**

22.09.2002 .....	x	x	1 668	0,2
------------------	---	---	-------	-----

**Piratenpartei Deutschland (PIRATEN)**

27.09.2009 .....	x	x	12 115	2,0
22.09.2013 .....	9 617	1,6	11 455	1,9
24.09.2017 .....	957	0,1	2 159	0,3

**STATT Partei DIE UNABHÄNGIGEN (STATT Partei)**

16.10.1994 .....	x	x	820	0,1
------------------	---	---	-----	-----

**V-Partei³ - Partei für Veränderung, Vegetarier und Veganer (V-Partei³)**

24.09.2017 .....	x	x	1 082	0,2
------------------	---	---	-------	-----

**Vaterländische Union (VU)**

15.09.1957 .....	x	x	513	0,1
------------------	---	---	-----	-----

**Volksfront (V)**

05.10.1980 .....	x	x	101	0,0
------------------	---	---	-----	-----

Noch: Bundestagswahlen in Bayern seit 1949

Noch: 1. Wahlberechtigte und Stimmen

- Gebietsstand bei der jeweiligen Wahl -

Noch: Stimmenergebnisse der sonstigen Wahlvorschläge

Oberfranken

Wahltag	Erststimmen		Zweitstimmen	
	Anzahl	%	Anzahl	%

Noch: Parteien

**Wirtschaftliche Aufbau-Vereinigung (WAV)**

14.08.1949 <sup>1)</sup> ....	x	x	71 137	12,0
-------------------------------	---	---	--------	------

**Einzelbewerber/Wählergruppen**

**Chance Kampschulte (Kampschulte)**

27.09.1998 .....	502	0,1	x	x
------------------	-----	-----	---	---

**Der springende Punkt (1 Wahlvorschlag)**

02.12.1990 .....	580	0,1	x	x
------------------	-----	-----	---	---

**Frieden o.ä. (5 Wahlvorschläge)**

25.01.1987 .....	2 452	0,4	x	x
------------------	-------	-----	---	---

**Letzte Chance Saalfrank (Saalfrank)**

27.09.1998 .....	224	0,0	x	x
------------------	-----	-----	---	---

**RONI (Braun)**

22.09.2002 .....	263	0,0	x	x
------------------	-----	-----	---	---

**Willi-Weise-Projekt (3 Wahlvorschläge)**

27.09.2009 .....	1 295	0,2	x	x
------------------	-------	-----	---	---

<sup>1)</sup> 1949 hatte der Wähler nur eine Stimme.

# Noch: Bundestagswahlen in Bayern seit 1949

Noch: 1. Wahlberechtigte und Stimmen

- Gebietsstand bei der jeweiligen Wahl -

## Wahlberechtigte, Wähler und Wahlbeteiligung

Mittelfranken

Wahltag	Wahlberechtigte			Wähler					Wahl- beteiligung in %
	insgesamt	davon		insgesamt	davon haben abgestimmt				
		ohne Wahlschein	mit Wahlschein		im Wahllokal		mit Briefwahl		
					ohne Wahlschein	mit Wahlschein	Anzahl	%	
14.08.1949 .....	854 330	829 747	24 583	690 361	674 860	15 501	x	x	80,8
06.09.1953 .....	882 703 <sup>1)</sup>	860 149	32 384	756 246	733 692	22 554 <sup>1)</sup>	x	x	85,7
15.09.1957 .....	923 914	877 099	46 815	807 224	764 612	4 776	37 836	4,7	87,4
17.09.1961 .....	971 554	917 780	53 774	840 229	789 799	3 372	47 058	5,6	86,5
19.09.1965 .....	991 928	924 279	67 649	849 792	786 064	2 380	61 348	7,2	85,7
28.09.1969 .....	1 000 617	936 272	64 345	853 405	793 153	1 713	58 539	6,9	85,3
19.11.1972 .....	1 065 972	988 062	77 910	956 093	881 588	1 328	73 177	7,7	89,7
03.10.1976 .....	1 076 357	971 509	104 848	962 039	861 636	2 343	98 060	10,2	89,4
05.10.1980 .....	1 104 714	967 923	136 791	966 202	835 104	828	130 270	13,5	87,5
06.03.1983 .....	1 125 593	1 006 190	119 403	983 490	868 936	1 643	112 911	11,5	87,4
25.01.1987 .....	1 162 004	1 036 664	125 340	952 876	832 669	1 545	118 662	12,5	82,0
02.12.1990 .....	1 202 197	1 083 046	119 151	901 990	790 149	1 284	110 557	12,3	75,0
16.10.1994 .....	1 218 369	1 073 019	145 350	956 661	817 290	1 358	138 013	14,4	78,5
27.09.1998 .....	1 220 154	1 017 507	202 647	980 885	785 686	1 029	194 170	19,8	80,4
22.09.2002 .....	1 238 167	1 018 434	219 733	1 003 835	791 485	1 091	211 259	21,0	81,1
18.09.2005 .....	1 251 994	1 041 407	210 587	978 855	776 005	1 019	201 831	20,6	78,2
27.09.2009 .....	1 270 273	1 011 107	259 166	918 791	669 158	934	248 699	27,1	72,3
22.09.2013 .....	1 281 684	965 370	316 314	903 205	603 967	1 230	298 008	33,0	70,5
24.09.2017 .....	1 281 564	924 165	357 399	996 930	653 331	2 007	341 592	34,3	77,8

<sup>1)</sup> Einschl. Wahrscheinwähler anderer Bundesländer.

# Noch: Bundestagswahlen in Bayern seit 1949

## Noch: 1. Wahlberechtigte und Stimmen - Gebietsstand bei der jeweiligen Wahl -

### Erststimmen (Wahlkreisstimmen)

Mittelfranken

Wahltag	Abgegebene Stimmen			Von den gültigen Stimmen entfielen auf						
	insgesamt	davon		CSU	SPD	AfD	FDP	GRÜNE	DIE LINKE	Sonstige
		ungültige	gültige							
Anzahl										
14.08.1949 <sup>1)</sup> ..	x	x	x	x	x	x	x	x	x	x
06.09.1953 ..	756 246	27 547	728 699	313 095	223 680	x	76 648	x	x	115 276
15.09.1957 ..	807 224	19 395	787 829	423 118	247 722	x	57 825	x	x	59 164
17.09.1961 ..	840 229	16 809	823 420	412 241	266 634	x	100 079	x	x	44 466
19.09.1965 ..	849 792	20 052	829 740	418 769	298 530	x	64 604	x	x	47 837
28.09.1969 ..	853 405	28 837	824 568	393 048	333 351	x	37 727	x	x	60 442
19.11.1972 ..	956 093	12 488	943 605	438 415	446 801	x	44 922	x	x	13 467
03.10.1976 ..	962 039	10 490	951 549	492 171	390 566	x	55 441	x	x	13 371
05.10.1980 ..	966 202	12 712	953 490	482 882	385 581	x	62 015	19 527	x	3 485
06.03.1983 ..	983 490	9 421	974 069	544 151	348 038	x	30 592	42 201	x	9 087
25.01.1987 ..	952 876	10 446	942 430	479 934	324 919	x	50 572	71 818	x	15 187
02.12.1990 ..	901 990	10 804	891 186	426 046	303 547	x	61 959	49 727	x	49 907
16.10.1994 ..	956 661	8 139	948 522	465 906	353 018	x	28 257	56 837	3 927	40 577
27.09.1998 ..	980 885	9 257	971 628	449 791	415 635	x	21 216	42 596	5 164	37 226
22.09.2002 ..	1 003 835	12 543	991 292	513 520	367 756	x	38 225	51 137	7 264	13 390
18.09.2005 ..	978 855	15 484	963 371	466 779	342 915	x	39 002	54 219	32 808	27 648
27.09.2009 ..	918 791	11 917	906 874	389 563	232 776	x	85 402	87 811	62 631	48 691
22.09.2013 ..	903 205	7 692	895 513	430 036	248 452	18 896	24 802	68 883	39 538	64 906
24.09.2017 ..	996 930	9 056	987 874	396 482	219 384	101 627	53 586	92 304	67 293	57 198
%										
14.08.1949 <sup>1)</sup> ..	x	x	x	x	x	x	x	x	x	x
06.09.1953 ..	x	3,6	100	43,0	30,7	x	10,5	x	x	15,8
15.09.1957 ..	x	2,4	100	53,7	31,4	x	7,3	x	x	7,5
17.09.1961 ..	x	2,0	100	50,1	32,4	x	12,2	x	x	5,4
19.09.1965 ..	x	2,4	100	50,5	36,0	x	7,8	x	x	5,8
28.09.1969 ..	x	3,4	100	47,7	40,4	x	4,6	x	x	7,3
19.11.1972 ..	x	1,3	100	46,5	47,4	x	4,8	x	x	1,4
03.10.1976 ..	x	1,1	100	51,7	41,0	x	5,8	x	x	1,4
05.10.1980 ..	x	1,3	100	50,6	40,4	x	6,5	2,0	x	0,4
06.03.1983 ..	x	1,0	100	55,9	35,7	x	3,1	4,3	x	0,9
25.01.1987 ..	x	1,1	100	50,9	34,5	x	5,4	7,6	x	1,6
02.12.1990 ..	x	1,2	100	47,8	34,1	x	7,0	5,6	x	5,6
16.10.1994 ..	x	0,9	100	49,1	37,2	x	3,0	6,0	0,4	4,3
27.09.1998 ..	x	0,9	100	46,3	42,8	x	2,2	4,4	0,5	3,8
22.09.2002 ..	x	1,2	100	51,8	37,1	x	3,9	5,2	0,7	1,4
18.09.2005 ..	x	1,6	100	48,5	35,6	x	4,0	5,6	3,4	2,9
27.09.2009 ..	x	1,3	100	43,0	25,7	x	9,4	9,7	6,9	5,4
22.09.2013 ..	x	0,9	100	48,0	27,7	2,1	2,8	7,7	4,4	7,2
24.09.2017 ..	x	0,9	100	40,1	22,2	10,3	5,4	9,3	6,8	5,8

<sup>1)</sup> 1949 hatte der Wähler nur eine Stimme.



# Noch: Bundestagswahlen in Bayern seit 1949

Noch: 1. Wahlberechtigte und Stimmen  
- Gebietsstand bei der jeweiligen Wahl -

## Zweitstimmen (Landeslistenstimmen)

Mittelfranken

Wahltag	Abgegebene Stimmen			Von den gültigen Stimmen entfielen auf						
	insgesamt	davon		CSU	SPD	AfD	FDP	GRÜNE	DIE LINKE	Sonstige
		ungültige	gültige							
Anzahl										
14.08.1949 <sup>1)</sup> ..	690 361	27 082	663 279	159 437	199 379	x	109 913	x	x	194 550
06.09.1953 ..	756 246	29 537	726 709	299 307	217 155	x	76 872	x	x	133 375
15.09.1957 ..	807 224	30 842	776 382	410 634	242 290	x	57 450	x	x	66 008
17.09.1961 ..	840 229	30 936	809 293	396 366	258 591	x	107 193	x	x	47 143
19.09.1965 ..	849 792	20 294	829 498	400 889	293 296	x	80 117	x	x	55 196
28.09.1969 ..	853 405	15 934	837 471	391 149	327 867	x	46 695	x	x	71 760
19.11.1972 ..	956 093	7 942	948 151	435 434	422 718	x	77 253	x	x	12 746
03.10.1976 ..	962 039	6 493	955 546	489 111	383 825	x	71 362	x	x	11 248
05.10.1980 ..	966 202	8 763	957 439	468 911	376 069	x	91 020	14 871	x	6 568
06.03.1983 ..	983 490	7 528	975 962	512 906	336 482	x	63 769	53 657	x	9 148
25.01.1987 ..	952 876	7 185	945 691	452 964	305 469	x	83 323	84 340	x	19 595
02.12.1990 ..	901 990	6 722	895 268	405 734	283 707	x	89 613	44 764	2 773	68 677
16.10.1994 ..	956 661	6 242	950 419	428 512	334 558	x	64 861	63 995	6 614	51 879
27.09.1998 ..	980 885	7 216	973 669	406 991	397 669	x	47 670	61 271	8 040	52 028
22.09.2002 ..	1 003 835	7 498	996 337	499 835	335 527	x	45 876	82 154	8 071	24 874
18.09.2005 ..	978 855	12 447	966 408	409 853	310 616	x	80 950	83 934	39 100	41 955
27.09.2009 ..	918 791	9 493	909 298	327 574	195 759	x	124 545	108 312	71 178	81 930
22.09.2013 ..	903 205	7 477	895 728	380 985	224 593	37 540	43 014	86 688	43 677	79 231
24.09.2017 ..	996 930	6 961	989 969	347 042	182 094	113 219	88 944	108 749	79 002	70 919
%										
14.08.1949 <sup>1)</sup> ..	x	3,9	100	24,0	30,1	x	16,6	x	x	29,3
06.09.1953 ..	x	3,9	100	41,2	29,9	x	10,6	x	x	18,4
15.09.1957 ..	x	3,8	100	52,9	31,2	x	7,4	x	x	8,5
17.09.1961 ..	x	3,7	100	49,0	32,0	x	13,2	x	x	5,8
19.09.1965 ..	x	2,4	100	48,3	35,4	x	9,7	x	x	6,7
28.09.1969 ..	x	1,9	100	46,7	39,1	x	5,6	x	x	8,6
19.11.1972 ..	x	0,8	100	45,9	44,6	x	8,1	x	x	1,3
03.10.1976 ..	x	0,7	100	51,2	40,2	x	7,5	x	x	1,2
05.10.1980 ..	x	0,9	100	49,0	39,3	x	9,5	1,6	x	0,7
06.03.1983 ..	x	0,8	100	52,6	34,5	x	6,5	5,5	x	0,9
25.01.1987 ..	x	0,8	100	47,9	32,3	x	8,8	8,9	x	2,1
02.12.1990 ..	x	0,7	100	45,3	31,7	x	10,0	5,0	0,3	7,7
16.10.1994 ..	x	0,7	100	45,1	35,2	x	6,8	6,7	0,7	5,5
27.09.1998 ..	x	0,7	100	41,8	40,8	x	4,9	6,3	0,8	5,3
22.09.2002 ..	x	0,7	100	50,2	33,7	x	4,6	8,2	0,8	2,5
18.09.2005 ..	x	1,3	100	42,4	32,1	x	8,4	8,7	4,0	4,3
27.09.2009 ..	x	1,0	100	36,0	21,5	x	13,7	11,9	7,8	9,0
22.09.2013 ..	x	0,8	100	42,5	25,1	4,2	4,8	9,7	4,9	8,8
24.09.2017 ..	x	0,7	100	35,1	18,4	11,4	9,0	11,0	8,0	7,2

<sup>1)</sup> 1949 hatte der Wähler nur eine Stimme.

Noch: Bundestagswahlen in Bayern seit 1949

Noch: 1. Wahlberechtigte und Stimmen  
- Gebietsstand bei der jeweiligen Wahl -

**Stimmenergebnisse der sonstigen Wahlvorschläge**

Mittelfranken

Wahltag	Erststimmen		Zweitstimmen	
	Anzahl	%	Anzahl	%
<b>Parteien</b>				
<b>Aktion Demokratischer Fortschritt (ADF)</b>				
28.09.1969 .....	7 306	0,9	6 470	0,8
<b>Aktionsgemeinschaft Unabhängiger Deutscher (AUD)</b>				
19.09.1965 .....	2 815	0,3	2 626	0,3
03.10.1976 .....	2 116	0,2	1 112	0,1
<b>Aktionsgemeinschaft Vierte Partei (AVP)</b>				
03.10.1976 .....	x	x	189	0,0
<b>Anarchistische Pogo-Partei Deutschlands (APPD)</b>				
27.09.1998 .....	x	x	727	0,1
<b>Aufbruch für Bürgerrechte, Freiheit und Gesundheit (AUFBRUCH)</b>				
22.09.2002 .....	x	x	520	0,1
<b>Bayernpartei (BP)</b>				
14.08.1949 <sup>1)</sup> ....	x	x	45 809	6,9
06.09.1953 .....	15 358	2,1	21 613	3,0
28.09.1969 .....	x	x	1 347	0,2
25.01.1987 .....	x	x	1 855	0,2
02.12.1990 .....	x	x	1 877	0,2
16.10.1994 .....	x	x	2 648	0,3
27.09.1998 .....	x	x	1 488	0,2
22.09.2002 .....	x	x	572	0,1
18.09.2005 .....	2 210	0,2	2 494	0,3
27.09.2009 .....	x	x	2 348	0,3
22.09.2013 .....	2 091	0,2	3 354	0,4
24.09.2017 .....	809	0,1	2 496	0,3
<b>Bund der Deutschen Partei für Einheit, Frieden und Freiheit (BdD)</b>				
15.09.1957 .....	2 390	0,3	2 393	0,3
<b>BUND FREIER BÜRGER - OFFENSIVE FÜR DEUTSCHLAND, Die Freiheitlichen (BFB - Die Offensive)</b>				
27.09.1998 .....	x	x	1 430	0,1
<b>Bund Westdeutscher Kommunisten (BWK)</b>				
06.03.1983 .....	x	x	66	0,0
<b>Bündnis Grundeinkommen - Die Grundeinkommenspartei (BGE)</b>				
24.09.2017 .....	x	x	1 489	0,2
<b>Bündnis 21/RRP (Bündnis 21/RRP)</b>				
[2009: Rentnerinnen und Rentner Partei (RRP)]				
27.09.2009 .....	2 932	0,3	8 160	0,9
22.09.2013 .....	372	0,0	487	0,1
<b>Bürgerbewegung pro Deutschland (pro Deutschland)</b>				
22.09.2013 .....	x	x	680	0,1

<sup>1)</sup> 1949 hatte der Wähler nur eine Stimme.

Noch: Bundestagswahlen in Bayern seit 1949

Noch: 1. Wahlberechtigte und Stimmen  
- Gebietsstand bei der jeweiligen Wahl -

Noch: Stimmenergebnisse der sonstigen Wahlvorschläge

Mittelfranken

Wahltag	Erststimmen		Zweitstimmen	
	Anzahl	%	Anzahl	%

Noch: Parteien

**Bürgerpartei**

05.10.1980 .....	x	x	478	0,0
------------------	---	---	-----	-----

**Bürgerrechtsbewegung Solidarität (BüSo)**

[1987 und 1990: Patrioten für Deutschland (Patrioten)]

25.01.1987 .....	1 429	0,2	973	0,1
02.12.1990 .....	82	0,0	172	0,0
16.10.1994 .....	x	x	121	0,0
27.09.1998 .....	x	x	111	0,0
22.09.2002 .....	x	x	125	0,0
18.09.2005 .....	477	0,0	598	0,1
27.09.2009 .....	x	x	283	0,0
22.09.2013 .....	x	x	144	0,0
24.09.2017 .....	x	x	116	0,0

**CHANCE 2000**

27.09.1998 .....	x	x	467	0,0
------------------	---	---	-----	-----

**Christliche Bayerische Volkspartei (Bayerische Patriotenbewegung) (C.B.V.)**

03.10.1976 .....	x	x	316	0,0
05.10.1980 .....	x	x	317	0,0
06.03.1983 .....	x	x	1 095	0,1
25.01.1987 .....	x	x	436	0,0

**CHRISTLICHE LIGA Die Partei für das Leben (LIGA)**

02.12.1990 .....	x	x	1 308	0,1
16.10.1994 .....	x	x	373	0,0

**CHRISTLICHE MITTE - Für ein Deutschland nach GOTTES Geboten (CM)**

02.12.1990 .....	x	x	955	0,1
16.10.1994 .....	x	x	683	0,1
27.09.1998 .....	x	x	447	0,0
22.09.2002 .....	x	x	368	0,0
27.09.2009 .....	x	x	693	0,1

**DEMOKRATIE IN BEWEGUNG (DiB)**

24.09.2017 .....	x	x	1 809	0,2
------------------	---	---	-------	-----

**Deutsche Friedens-Union (DFU)**

17.09.1961 .....	16 583	2,0	16 855	2,1
19.09.1965 .....	11 603	1,4	14 628	1,8

**Deutsche Gemeinschaft (DG)**

15.09.1957 .....	1 398	0,2	1 367	0,2
17.09.1961 .....	2 232	0,3	2 261	0,3

**Deutsche Kommunistische Partei (DKP)**

19.11.1972 .....	3 972	0,4	2 853	0,3
03.10.1976 .....	4 568	0,5	2 852	0,3
05.10.1980 .....	3 088	0,3	1 798	0,2

# Noch: Bundestagswahlen in Bayern seit 1949

Noch: 1. Wahlberechtigte und Stimmen  
- Gebietsstand bei der jeweiligen Wahl -

Noch: Stimmenergebnisse der sonstigen Wahlvorschläge

Mittelfranken

Wahltag	Erststimmen		Zweitstimmen	
	Anzahl	%	Anzahl	%

## Noch: Parteien

### Noch: Deutsche Kommunistische Partei (DKP)

06.03.1983 .....	2 183	0,2	1 544	0,2
24.09.2017 .....	x	x	280	0,0

### Deutsche Mitte – Politik geht anders... (DM)

24.09.2017 .....	x	x	1 720	0,2
------------------	---	---	-------	-----

### Deutsche Partei (Deutsche Partei/Freie Volkspartei) (DP)

06.09.1953 .....	5 269	0,7	6 836	0,9
15.09.1957 .....	2 949	0,4	4 466	0,6

### Deutsche Reichs-Partei (DRP)

06.09.1953 .....	24 180	3,3	27 934	3,8
15.09.1957 .....	5 801	0,7	5 717	0,7
17.09.1961 .....	4 009	0,5	5 597	0,7

### DEUTSCHE VOLKSUNION (DVU)

27.09.1998 .....	x	x	8 267	0,8
27.09.2009 .....	x	x	567	0,1

### Deutscher Mittelstand (Union Deutscher Mittelstandsparteien) (UDM)

15.09.1957 .....	x	x	2 897	0,4
------------------	---	---	-------	-----

### DIE GRAUEN - Graue Panther (GRAUE)

02.12.1990 .....	x	x	7 840	0,9
16.10.1994 .....	x	x	2 935	0,3
27.09.1998 .....	x	x	1 264	0,1
22.09.2002 .....	x	x	971	0,1
18.09.2005 .....	x	x	3 295	0,3

### Die Mündigen Bürger (Mündige Bürger)

25.01.1987 .....	x	x	1 168	0,1
------------------	---	---	-------	-----

### DIE REPUBLIKANER (REP)

02.12.1990 .....	34 527	3,9	44 512	5,0
16.10.1994 .....	26 997	2,8	26 132	2,7
27.09.1998 .....	24 760	2,5	19 531	2,0
22.09.2002 .....	4 478	0,5	6 555	0,7
18.09.2005 .....	x	x	7 684	0,8
27.09.2009 .....	x	x	5 985	0,7
22.09.2013 .....	x	x	3 512	0,4

### Die Violetten – für spirituelle Politik (DIE VIOLETTEN)

27.09.2009 .....	x	x	1 910	0,2
22.09.2013 .....	433	0,0	1 009	0,1
24.09.2017 .....	311	0,0	x	x

### Europa Partei (EP)

28.09.1969 .....	x	x	1 184	0,1
------------------	---	---	-------	-----

Noch: Bundestagswahlen in Bayern seit 1949

Noch: 1. Wahlberechtigte und Stimmen  
- Gebietsstand bei der jeweiligen Wahl -

Noch: Stimmenergebnisse der sonstigen Wahlvorschläge

Mittelfranken

Wahltag	Erststimmen		Zweitstimmen	
	Anzahl	%	Anzahl	%
Noch: Parteien				
<b>Europäische Arbeiterpartei (EAP)</b>				
03.10.1976 .....	x	x	142	0,0
05.10.1980 .....	75	0,0	179	0,0
06.03.1983 .....	x	x	286	0,0
<b>Europäische Föderalistische Partei (EFP)</b>				
19.11.1972 .....	296	0,0	706	0,1
<b>Familien-Partei Deutschlands (FAMILIE)</b>				
18.09.2005 .....	x	x	5 430	0,6
27.09.2009 .....	1 946	0,2	6 662	0,7
<b>Feministische Partei DIE FRAUEN (DIE FRAUEN)</b>				
27.09.1998 .....	x	x	731	0,1
22.09.2002 .....	x	x	1 102	0,1
18.09.2005 .....	x	x	2 377	0,2
22.09.2013 .....	x	x	1 629	0,2
<b>Föderalistische Union (Bayernpartei/Zentrum) (FU)</b>				
15.09.1957 .....	5 305	0,7	6 572	0,8
<b>FRAUENPARTEI (FRAUEN)</b>				
25.01.1987 .....	x	x	2 041	0,2
<b>Freie Union</b>				
27.09.2009 .....	2 042	0,2	x	x
<b>FREIE WÄHLER Bayern (FREIE WÄHLER)</b>				
22.09.2013 .....	26 289	2,9	23 515	2,6
24.09.2017 .....	40 783	4,1	24 752	2,5
<b>Freisoziale Union - Demokratische Mitte (FSU)</b>				
28.09.1969 .....	x	x	529	0,1
<b>5 %-BLOCK Partei (5 %-BLOCK)</b>				
03.10.1976 .....	184	0,0	422	0,0
<b>Gesamtdeutsche Partei (GPD)</b>				
28.09.1969 .....	x	x	1 071	0,1
<b>Gesamtdeutsche Partei (DP-BHE) (GDP (DP-BHE))</b>				
17.09.1961 .....	21 642	2,6	22 430	2,8
<b>Gesamtdeutsche Volkspartei (GVP)</b>				
06.09.1953 .....	6 916	0,9	8 437	1,2
<b>Gesamtdeutscher Block/Block der Heimatvertriebenen und Entrechteten (GB/BHE)</b>				
06.09.1953 .....	42 131	5,8	47 597	6,5
15.09.1957 .....	39 071	5,0	39 933	5,1
<b>Initiative Pro D-Mark - neue liberale Partei - (Pro DM)</b>				
27.09.1998 .....	x	x	4 673	0,5

# Noch: Bundestagswahlen in Bayern seit 1949

Noch: 1. Wahlberechtigte und Stimmen  
- Gebietsstand bei der jeweiligen Wahl -

Noch: Stimmenergebnisse der sonstigen Wahlvorschläge

Mittelfranken

Wahltag	Erststimmen		Zweitstimmen	
	Anzahl	%	Anzahl	%

Noch: Parteien

## **Kommunistische Partei Deutschlands (KPD)** (verboten am 17.08.1956)

14.08.1949 <sup>1)</sup> ....	x	x	40 881	6,2
06.09.1953 .....	18 384	2,5	18 055	2,5

## **Kommunistische Partei Deutschlands (KPD)** (gegründet am 28.02.1970)

03.10.1976 .....	166	0,0	624	0,1
------------------	-----	-----	-----	-----

## **Kommunistischer Bund Westdeutschland (KBW)**

05.10.1980 .....	88	0,0	113	0,0
------------------	----	-----	-----	-----

## **Marxistisch-Leninistische Partei Deutschlands (MLPD)**

25.01.1987 .....	x	x	328	0,0
16.10.1994 .....	82	0,0	190	0,0
27.09.1998 .....	108	0,0	151	0,0
18.09.2005 .....	218	0,0	652	0,1
27.09.2009 .....	187	0,0	344	0,0
22.09.2013 .....	122	0,0	361	0,0
24.09.2017 .....	364	0,0	380	0,0

## **Nationaldemokratische Partei Deutschlands (NPD)**

19.09.1965 .....	33 419	4,0	37 942	4,6
28.09.1969 .....	52 200	6,3	61 159	7,3
19.11.1972 .....	9 199	1,0	9 187	1,0
03.10.1976 .....	6 337	0,7	5 591	0,6
05.10.1980 .....	x	x	3 427	0,4
06.03.1983 .....	5 045	0,5	4 186	0,4
25.01.1987 .....	8 061	0,9	8 616	0,9
02.12.1990 .....	5 354	0,6	2 892	0,3
27.09.1998 .....	x	x	1 379	0,1
22.09.2002 .....	x	x	3 077	0,3
18.09.2005 .....	19 070	2,0	14 820	1,5
27.09.2009 .....	17 727	2,0	13 969	1,5
22.09.2013 .....	11 339	1,3	8 768	1,0
24.09.2017 .....	x	x	3 206	0,3

## **Nationale Sammlung (DNS)**

06.09.1953 .....	2 597	0,4	2 903	0,4
------------------	-------	-----	-------	-----

## **NATURGESETZ PARTEI, AUFBRUCH ZU NEUEM BEWUSSTSEIN (NATURGESETZ)**

16.10.1994 .....	x	x	782	0,1
27.09.1998 .....	x	x	529	0,1

## **Ökologisch-Demokratische Partei (ÖDP)**

06.03.1983 .....	1 431	0,1	1 971	0,2
25.01.1987 .....	x	x	4 178	0,4
02.12.1990 .....	8 456	0,9	9 121	1,0
16.10.1994 .....	13 031	1,4	11 239	1,2
27.09.1998 .....	8 025	0,8	5 169	0,5

<sup>1)</sup> 1949 hatte der Wähler nur eine Stimme.

Noch: Bundestagswahlen in Bayern seit 1949

Noch: 1. Wahlberechtigte und Stimmen  
- Gebietsstand bei der jeweiligen Wahl -

Noch: Stimmenergebnisse der sonstigen Wahlvorschläge

Mittelfranken

Wahltag	Erststimmen		Zweitstimmen	
	Anzahl	%	Anzahl	%

Noch: Parteien

**Noch: Ökologisch-Demokratische Partei (ÖDP)**

22.09.2002 .....	3 848	0,4	2 810	0,3
27.09.2009 .....	5 344	0,6	8 114	0,9
22.09.2013 .....	x	x	7 162	0,8
24.09.2017 .....	11 507	1,2	8 003	0,8

**Partei Bibeltreuer Christen (PBC)**

16.10.1994 .....	x	x	1 698	0,2
27.09.1998 .....	2 737	0,3	2 735	0,3
22.09.2002 .....	4 725	0,5	2 805	0,3
18.09.2005 .....	5 673	0,6	4 605	0,5
27.09.2009 .....	x	x	1 955	0,2

**Partei der Vernunft (PARTEI DER VERNUNFT)**

22.09.2013 .....	x	x	956	0,1
------------------	---	---	-----	-----

**Partei für Arbeit, Rechtsstaat, Tierschutz, Elitenförderung und basisdemokratische Initiative (Die PARTEI)**

24.09.2017 .....	x	x	8 799	0,9
------------------	---	---	-------	-----

**Partei für Gesundheitsforschung (Gesundheitsforschung)**

24.09.2017 .....	x	x	1 475	0,1
------------------	---	---	-------	-----

**PARTEI MENSCH UMWELT TIERSCHUTZ (Tierschutzpartei)**

[1994 bis 2009: Mensch Umwelt Tierschutz (Die Tierschutzpartei)]

16.10.1994 .....	x	x	3 445	0,4
27.09.1998 .....	x	x	2 929	0,3
22.09.2002 .....	x	x	3 338	0,3
27.09.2009 .....	x	x	6 447	0,7
22.09.2013 .....	x	x	6 510	0,7
24.09.2017 .....	x	x	10 000	1,0

**Partei Rechtsstaatlicher Offensive (Schill)**

22.09.2002 .....	x	x	2 631	0,3
------------------	---	---	-------	-----

**Piratenpartei Deutschland (PIRATEN)**

27.09.2009 .....	17 540	1,9	24 493	2,7
22.09.2013 .....	23 194	2,6	21 144	2,4
24.09.2017 .....	3 424	0,3	4 675	0,5

**STATT Partei DIE UNABHÄNGIGEN (STATT Partei)**

16.10.1994 .....	x	x	1 633	0,2
------------------	---	---	-------	-----

**V-Partei³ - Partei für Veränderung, Vegetarier und Veganer (V-Partei³)**

24.09.2017 .....	x	x	1 719	0,2
------------------	---	---	-------	-----

**Vaterländische Union (VU)**

15.09.1957 .....	2 250	0,3	2 663	0,3
------------------	-------	-----	-------	-----

**Volksfront (V)**

05.10.1980 .....	234	0,0	256	0,0
------------------	-----	-----	-----	-----

Noch: Bundestagswahlen in Bayern seit 1949

Noch: 1. Wahlberechtigte und Stimmen  
- Gebietsstand bei der jeweiligen Wahl -

Noch: Stimmenergebnisse der sonstigen Wahlvorschläge

Mittelfranken

Wahltag	Erststimmen		Zweitstimmen	
	Anzahl	%	Anzahl	%
Noch: Parteien				
<b>Wirtschaftliche Aufbau-Vereinigung (WAV)</b>				
14.08.1949 <sup>1)</sup> ....	x	x	104 464	15,7
<b>Einzelbewerber/Wählergruppen</b>				
<b>Alternative Arbeitsbeschaffung (Hahn-Przybyllok)</b>				
27.09.1998 .....	181	0,0	x	x
<b>Der springende Punkt (3 Wahlvorschläge)</b>				
02.12.1990 .....	1 488	0,2	x	x
<b>DER WELTREVOLUTIONÄR (Kalupner)</b>				
16.10.1994 .....	467	0,0	x	x
<b>Frieden o.ä. (6 Wahlvorschläge)</b>				
25.01.1987 .....	5 697	0,6	x	x
<b>Gehr (Gehr)</b>				
14.08.1949 <sup>1)</sup> ....	x	x	3 396	0,5
<b>GENIEPUNKT - MAXIMALE GOETHEPOLITIK (Kalupner)</b>				
27.09.1998 .....	241	0,0	x	x
<b>GENIEPUNKTPOLITIK (Kalupner)</b>				
22.09.2002 .....	339	0,0	x	x
<b>Parteifreie Wählerschaft (1 Wahlvorschlag)</b>				
06.09.1953 .....	441	0,1	x	x
<b>"sozial-pazifistisch" (Schramm)</b>				
06.03.1983 .....	428	0,0	x	x
<b>Unabhängige Demokraten 69 (3 Wahlvorschläge)</b>				
28.09.1969 .....	936	0,1	x	x
<b>Unser Abgeordneter (Kreß)</b>				
27.09.1998 .....	396	0,0	x	x
<b>Wählergemeinschaft Die Guten e.V. (Reichel)</b>				
27.09.1998 .....	778	0,1	x	x
<b>Walter Pfleiderer (Pfleiderer)</b>				
22.09.2013 .....	193	0,1	x	x
<b>Willi-Weise-Projekt (2 Wahlvorschläge)</b>				
27.09.2009 .....	973	0,1	x	x

<sup>1)</sup> 1949 hatte der Wähler nur eine Stimme.



# Noch: Bundestagswahlen in Bayern seit 1949

Noch: 1. Wahlberechtigte und Stimmen

- Gebietsstand bei der jeweiligen Wahl -

## Wahlberechtigte, Wähler und Wahlbeteiligung

## Unterfranken

Wahltag	Wahlberechtigte			Wähler					Wahl- beteiligung in %
	insgesamt	davon		insgesamt	davon haben abgestimmt				
		ohne Wahlschein	mit Wahlschein		im Wahllokal		mit Briefwahl		
					ohne Wahlschein	mit Wahlschein	Anzahl	%	
14.08.1949 .....	664 434	648 970	15 464	546 723	534 001	12 722	x	x	82,3
06.09.1953 .....	680 548 <sup>1)</sup>	660 627	20 665	600 389	580 468	19 921 <sup>1)</sup>	x	x	88,2
15.09.1957 .....	694 897	658 529	36 368	628 571	594 638	4 515	29 418	4,7	90,5
17.09.1961 .....	729 137	686 384	42 753	658 177	617 691	3 173	37 313	5,7	90,3
19.09.1965 .....	747 841	693 957	53 884	658 603	608 620	1 812	48 171	7,3	88,1
28.09.1969 .....	754 201	700 971	53 230	662 400	611 802	1 438	49 160	7,4	87,8
19.11.1972 .....	823 609	751 190	72 419	753 775	684 496	759	68 520	9,1	91,5
03.10.1976 .....	845 835	757 674	88 161	773 986	689 866	1 007	83 113	10,7	91,5
05.10.1980 .....	877 713	763 454	114 259	786 550	677 631	581	108 338	13,8	89,6
06.03.1983 .....	898 930	799 401	99 529	805 517	710 240	1 411	93 866	11,7	89,6
25.01.1987 .....	925 731	824 997	100 734	786 559	689 428	1 563	95 568	12,2	85,0
02.12.1990 .....	956 982	857 655	99 327	744 603	649 936	1 013	93 654	12,6	77,8
16.10.1994 .....	976 888	867 240	109 648	780 923	675 760	624	104 539	13,4	79,9
27.09.1998 .....	991 774	826 950	164 824	812 266	653 883	786	157 597	19,4	81,9
22.09.2002 .....	1 011 246	819 003	192 243	834 467	648 400	832	185 235	22,2	82,5
18.09.2005 .....	1 020 845	842 496	178 349	812 834	640 937	940	170 957	21,0	79,6
27.09.2009 .....	1 028 483	786 495	241 988	760 620	527 048	907	232 665	30,6	74,0
22.09.2013 .....	1 026 674	742 241	284 433	737 670	468 225	932	268 513	36,4	71,9
24.09.2017 .....	1 020 614	694 068	326 546	812 466	497 306	1 149	314 011	38,6	79,6

<sup>1)</sup> Einschl. Wahrscheinwähler anderer Bundesländer.

# Noch: Bundestagswahlen in Bayern seit 1949

Noch: 1. Wahlberechtigte und Stimmen  
- Gebietsstand bei der jeweiligen Wahl -

## Erststimmen (Wahlkreisstimmen)

Unterfranken

Wahltag	Abgegebene Stimmen			Von den gültigen Stimmen entfielen auf						
	insgesamt	davon		CSU	SPD	AfD	FDP	GRÜNE	DIE LINKE	Sonstige
		ungültige	gültige							
Anzahl										
14.08.1949 <sup>1)</sup> ..	x	x	x	x	x	x	x	x	x	x
06.09.1953 ..	600 389	21 001	579 388	334 827	121 857	x	38 877	x	x	83 827
15.09.1957 ..	628 571	19 719	608 852	379 251	142 036	x	34 466	x	x	53 099
17.09.1961 ..	658 177	17 162	641 015	379 943	173 421	x	52 563	x	x	35 088
19.09.1965 ..	658 603	18 514	640 089	394 303	189 861	x	39 031	x	x	16 894
28.09.1969 ..	662 400	17 013	645 387	385 981	206 168	x	23 739	x	x	29 499
19.11.1972 ..	753 775	12 843	740 932	439 380	266 185	x	28 684	x	x	6 683
03.10.1976 ..	773 986	9 420	764 566	476 867	248 581	x	33 266	x	x	5 852
05.10.1980 ..	786 550	12 848	773 702	472 044	247 523	x	40 287	12 046	x	1 802
06.03.1983 ..	805 517	9 139	796 378	515 591	228 161	x	18 884	30 286	x	3 456
25.01.1987 ..	786 559	10 790	775 769	473 386	213 512	x	27 913	48 652	x	12 306
02.12.1990 ..	744 603	10 114	734 489	418 422	203 970	x	37 594	40 243	x	34 260
16.10.1994 ..	780 923	9 021	771 902	429 839	237 264	x	19 563	49 805	1 551	33 880
27.09.1998 ..	812 266	9 697	802 569	417 592	283 173	x	19 634	38 696	1 255	42 219
22.09.2002 ..	834 467	12 984	821 483	467 981	239 633	x	34 704	58 457	4 869	15 839
18.09.2005 ..	812 834	15 402	797 432	426 804	223 539	x	35 897	58 800	27 276	25 116
27.09.2009 ..	760 620	13 991	746 629	357 660	149 138	x	72 378	87 601	54 026	25 826
22.09.2013 ..	737 670	9 333	728 337	386 827	170 010	9 483	20 466	55 727	27 885	57 939
24.09.2017 ..	812 466	9 226	803 240	378 133	151 466	77 883	52 721	72 999	45 640	24 398
%										
14.08.1949 <sup>1)</sup> ..	x	x	x	x	x	x	x	x	x	x
06.09.1953 ..	x	3,5	100	57,8	21,0	x	6,7	x	x	14,5
15.09.1957 ..	x	3,1	100	62,3	23,3	x	5,7	x	x	8,7
17.09.1961 ..	x	2,6	100	59,3	27,1	x	8,2	x	x	5,5
19.09.1965 ..	x	2,8	100	61,6	29,7	x	6,1	x	x	2,6
28.09.1969 ..	x	2,6	100	59,8	31,9	x	3,7	x	x	4,6
19.11.1972 ..	x	1,7	100	59,3	35,9	x	3,9	x	x	0,9
03.10.1976 ..	x	1,2	100	62,4	32,5	x	4,4	x	x	0,8
05.10.1980 ..	x	1,6	100	61,0	32,0	x	5,2	1,6	x	0,2
06.03.1983 ..	x	1,1	100	64,7	28,6	x	2,4	3,8	x	0,4
25.01.1987 ..	x	1,4	100	61,0	27,5	x	3,6	6,3	x	1,6
02.12.1990 ..	x	1,4	100	57,0	27,8	x	5,1	5,5	x	4,7
16.10.1994 ..	x	1,2	100	55,7	30,7	x	2,5	6,5	0,2	4,4
27.09.1998 ..	x	1,2	100	52,0	35,3	x	2,4	4,8	0,2	5,3
22.09.2002 ..	x	1,6	100	57,0	29,2	x	4,2	7,1	0,6	1,9
18.09.2005 ..	x	1,9	100	53,5	28,0	x	4,5	7,4	3,4	3,1
27.09.2009 ..	x	1,8	100	47,9	20,0	x	9,7	11,7	7,2	3,5
22.09.2013 ..	x	1,3	100	53,1	23,3	1,3	2,8	7,7	3,8	8,0
24.09.2017 ..	x	1,1	100	47,1	18,9	9,7	6,6	9,1	5,7	3,0

<sup>1)</sup> 1949 hatte der Wähler nur eine Stimme.

# Noch: Bundestagswahlen in Bayern seit 1949

Noch: 1. Wahlberechtigte und Stimmen  
- Gebietsstand bei der jeweiligen Wahl -

## Zweitstimmen (Landeslistenstimmen)

Unterfranken

Wahltag	Abgegebene Stimmen			Von den gültigen Stimmen entfielen auf						
	insgesamt	davon		CSU	SPD	AfD	FDP	GRÜNE	DIE LINKE	Sonstige
		ungültige	gültige							
Anzahl										
14.08.1949 <sup>1)</sup> ..	546 723	16 127	530 596	238 260	106 522	x	32 203	x	x	153 611
06.09.1953 ..	600 389	22 771	577 618	325 719	121 020	x	40 536	x	x	90 343
15.09.1957 ..	628 571	27 245	601 326	373 286	139 194	x	33 415	x	x	55 431
17.09.1961 ..	658 177	27 217	630 960	369 772	171 808	x	53 332	x	x	36 048
19.09.1965 ..	658 603	20 658	637 945	381 240	189 251	x	49 539	x	x	17 915
28.09.1969 ..	662 400	13 202	649 198	384 390	205 436	x	24 201	x	x	35 171
19.11.1972 ..	753 775	7 724	746 051	436 284	262 126	x	40 990	x	x	6 651
03.10.1976 ..	773 986	6 638	767 348	478 417	242 552	x	40 347	x	x	6 032
05.10.1980 ..	786 550	8 176	778 374	464 354	248 136	x	51 500	10 893	x	3 491
06.03.1983 ..	805 517	6 731	798 786	493 583	220 669	x	44 439	35 065	x	5 030
25.01.1987 ..	786 559	7 208	779 351	452 468	207 309	x	54 816	51 142	x	13 616
02.12.1990 ..	744 603	6 707	737 896	409 729	194 304	x	57 240	32 626	1 271	42 726
16.10.1994 ..	780 923	7 540	773 383	403 637	231 941	x	45 400	50 438	3 703	38 264
27.09.1998 ..	812 266	7 125	805 141	384 704	277 838	x	39 018	47 829	4 676	51 076
22.09.2002 ..	834 467	7 296	827 171	465 426	231 628	x	41 296	59 326	5 189	24 306
18.09.2005 ..	812 834	12 500	800 334	385 774	206 386	x	74 326	60 988	33 279	39 581
27.09.2009 ..	760 620	9 922	750 698	319 981	129 006	x	105 361	79 354	55 790	61 206
22.09.2013 ..	737 670	8 142	729 528	359 905	152 922	26 887	35 149	60 195	30 053	64 417
24.09.2017 ..	812 466	6 318	806 148	327 301	139 294	87 817	77 016	72 166	50 699	51 855
%										
14.08.1949 <sup>1)</sup> ..	x	2,9	100	44,9	20,1	x	6,1	x	x	29,0
06.09.1953 ..	x	3,8	100	56,4	21,0	x	7,0	x	x	15,6
15.09.1957 ..	x	4,3	100	62,1	23,1	x	5,6	x	x	9,2
17.09.1961 ..	x	4,1	100	58,6	27,2	x	8,5	x	x	5,7
19.09.1965 ..	x	3,1	100	59,8	29,7	x	7,8	x	x	2,8
28.09.1969 ..	x	2,0	100	59,2	31,6	x	3,7	x	x	5,4
19.11.1972 ..	x	1,0	100	58,5	35,1	x	5,5	x	x	0,9
03.10.1976 ..	x	0,9	100	62,3	31,6	x	5,3	x	x	0,8
05.10.1980 ..	x	1,0	100	59,7	31,9	x	6,6	1,4	x	0,4
06.03.1983 ..	x	0,8	100	61,8	27,6	x	5,6	4,4	x	0,6
25.01.1987 ..	x	0,9	100	58,1	26,6	x	7,0	6,6	x	1,7
02.12.1990 ..	x	0,9	100	55,5	26,3	x	7,8	4,4	0,2	5,8
16.10.1994 ..	x	1,0	100	52,2	30,0	x	5,9	6,5	0,5	4,9
27.09.1998 ..	x	0,9	100	47,8	34,5	x	4,8	5,9	0,6	6,3
22.09.2002 ..	x	0,9	100	56,3	28,0	x	5,0	7,2	0,6	2,9
18.09.2005 ..	x	1,5	100	48,2	25,8	x	9,3	7,6	4,2	4,9
27.09.2009 ..	x	1,3	100	42,6	17,2	x	14,0	10,6	7,4	8,2
22.09.2013 ..	x	1,1	100	49,3	21,0	3,7	4,8	8,3	4,1	8,8
24.09.2017 ..	x	0,8	100	40,6	17,3	10,9	9,6	9,0	6,3	6,4

<sup>1)</sup> 1949 hatte der Wähler nur eine Stimme.

# Noch: Bundestagswahlen in Bayern seit 1949

Noch: 1. Wahlberechtigte und Stimmen  
- Gebietsstand bei der jeweiligen Wahl -

## Stimmenergebnisse der sonstigen Wahlvorschläge

Unterfranken

Wahltag	Erststimmen		Zweitstimmen	
	Anzahl	%	Anzahl	%
<b>Parteien</b>				
<b>Aktion Demokratischer Fortschritt (ADF)</b>				
28.09.1969 .....	2 987	0,5	2 039	0,3
<b>Aktionsgemeinschaft Unabhängiger Deutscher (AUD)</b>				
19.09.1965 .....	585	0,1	708	0,1
03.10.1976 .....	x	x	342	0,0
<b>Aktionsgemeinschaft Vierte Partei (AVP)</b>				
03.10.1976 .....	x	x	130	0,0
<b>Anarchistische Pogo-Partei Deutschlands (APPD)</b>				
27.09.1998 .....	x	x	698	0,1
<b>Aufbruch für Bürgerrechte, Freiheit und Gesundheit (AUFBRUCH)</b>				
22.09.2002 .....	x	x	491	0,1
<b>Bayernpartei (BP)</b>				
14.08.1949 <sup>1)</sup> ....	x	x	72 917	13,7
06.09.1953 .....	21 390	3,7	22 869	4,0
28.09.1969 .....	x	x	1 100	0,2
25.01.1987 .....	x	x	1 340	0,2
02.12.1990 .....	x	x	1 475	0,2
16.10.1994 .....	x	x	2 059	0,3
27.09.1998 .....	x	x	1 496	0,2
22.09.2002 .....	x	x	511	0,1
18.09.2005 .....	x	x	1 736	0,2
27.09.2009 .....	2 213	0,3	2 415	0,3
22.09.2013 .....	1 532	0,2	3 167	0,4
24.09.2017 .....	1 525	0,2	2 219	0,3
<b>Bund der Deutschen Partei für Einheit, Frieden und Freiheit (BdD)</b>				
15.09.1957 .....	x	x	569	0,1
<b>BUND FREIER BÜRGER - OFFENSIVE FÜR DEUTSCHLAND, Die Freiheitlichen (BFB - Die Offensive)</b>				
27.09.1998 .....	x	x	1 007	0,1
<b>Bund Westdeutscher Kommunisten (BWK)</b>				
06.03.1983 .....	x	x	79	0,0
<b>Bündnis Grundeinkommen - Die Grundeinkommenspartei (BGE)</b>				
24.09.2017 .....	x	x	1 058	0,1
<b>Bündnis 21/RRP (Bündnis 21/RRP)</b>				
[2009: Rentnerinnen und Rentner Partei (RRP)]				
27.09.2009 .....	x	x	4 470	0,6
22.09.2013 .....	330	0,0	375	0,1
<b>Bürgerbewegung pro Deutschland (pro Deutschland)</b>				
22.09.2013 .....	x	x	586	0,1

<sup>1)</sup> 1949 hatte der Wähler nur eine Stimme.

# Noch: Bundestagswahlen in Bayern seit 1949

Noch: 1. Wahlberechtigte und Stimmen  
- Gebietsstand bei der jeweiligen Wahl -

Noch: Stimmenergebnisse der sonstigen Wahlvorschläge

Unterfranken

Wahltag	Erststimmen		Zweitstimmen	
	Anzahl	%	Anzahl	%

Noch: Parteien

## **Bürgerpartei**

05.10.1980 .....	x	x	352	0,0
------------------	---	---	-----	-----

## **Bürgerrechtsbewegung Solidarität (BüSo)**

[1987 und 1990: Patrioten für Deutschland (Patrioten)]

25.01.1987 .....	x	x	326	0,0
02.12.1990 .....	x	x	111	0,0
16.10.1994 .....	x	x	97	0,0
27.09.1998 .....	x	x	88	0,0
22.09.2002 .....	x	x	98	0,0
18.09.2005 .....	x	x	481	0,1
27.09.2009 .....	x	x	252	0,0
22.09.2013 .....	x	x	116	0,0
24.09.2017 .....	x	x	103	0,0

## **CHANCE 2000**

27.09.1998 .....	x	x	417	0,1
------------------	---	---	-----	-----

## **Christliche Bayerische Volkspartei (Bayerische Patriotenbewegung) (C.B.V.)**

03.10.1976 .....	x	x	290	0,0
05.10.1980 .....	x	x	290	0,0
06.03.1983 .....	x	x	853	0,1
25.01.1987 .....	x	x	294	0,0

## **CHRISTLICHE LIGA Die Partei für das Leben (LIGA)**

02.12.1990 .....	x	x	847	0,1
16.10.1994 .....	318	0,0	466	0,1

## **CHRISTLICHE MITTE - Für ein Deutschland nach GOTTES Geboten (CM)**

02.12.1990 .....	x	x	772	0,1
16.10.1994 .....	x	x	705	0,1
27.09.1998 .....	992	0,1	803	0,1
22.09.2002 .....	1 408	0,2	631	0,1
27.09.2009 .....	x	x	733	0,1

## **DEMOKRATIE IN BEWEGUNG (DiB)**

24.09.2017 .....	x	x	1 075	0,1
------------------	---	---	-------	-----

## **Deutsche Friedens-Union (DFU)**

17.09.1961 .....	7 519	1,2	8 200	1,3
19.09.1965 .....	5 502	0,9	5 496	0,9

## **Deutsche Gemeinschaft (DG)**

15.09.1957 .....	x	x	191	0,0
17.09.1961 .....	x	x	292	0,0

## **Deutsche Kommunistische Partei (DKP)**

19.11.1972 .....	1 795	0,2	1 299	0,2
03.10.1976 .....	2 149	0,3	1 290	0,2
05.10.1980 .....	1 458	0,2	702	0,1

Noch: Bundestagswahlen in Bayern seit 1949

Noch: 1. Wahlberechtigte und Stimmen  
- Gebietsstand bei der jeweiligen Wahl -

Noch: Stimmenergebnisse der sonstigen Wahlvorschläge

Unterfranken

Wahltag	Erststimmen		Zweitstimmen	
	Anzahl	%	Anzahl	%

Noch: Parteien

**Noch: Deutsche Kommunistische Partei (DKP)**

06.03.1983 .....	1 045	0,1	637	0,1
24.09.2017 .....	x	x	104	0,0

**Deutsche Mitte – Politik geht anders... (DM)**

24.09.2017 .....	x	x	1 833	0,2
------------------	---	---	-------	-----

**Deutsche Partei (Deutsche Partei/Freie Volkspartei) (DP)**

06.09.1953 .....	2 027	0,3	2 759	0,5
15.09.1957 .....	2 886	0,5	3 139	0,5

**Deutsche Reichs-Partei (DRP)**

06.09.1953 .....	x	x	5 862	1,0
15.09.1957 .....	2 542	0,4	2 591	0,4
17.09.1961 .....	2 295	0,4	2 629	0,4

**DEUTSCHE VOLKSUNION (DVU)**

27.09.1998 .....	x	x	3 239	0,4
27.09.2009 .....	x	x	285	0,0

**Deutscher Mittelstand (Union Deutscher Mittelstandsparteien) (UDM)**

15.09.1957 .....	x	x	923	0,2
------------------	---	---	-----	-----

**DIE GRAUEN - Graue Panther (GRAUE)**

02.12.1990 .....	x	x	4 918	0,7
16.10.1994 .....	1 775	0,2	2 211	0,3
27.09.1998 .....	x	x	1 180	0,1
22.09.2002 .....	x	x	820	0,1
18.09.2005 .....	x	x	2 381	0,3

**Die Mündigen Bürger (Mündige Bürger)**

25.01.1987 .....	x	x	627	0,1
------------------	---	---	-----	-----

**DIE REPUBLIKANER (REP)**

02.12.1990 .....	21 334	2,9	26 146	3,5
16.10.1994 .....	20 297	2,6	19 564	2,5
27.09.1998 .....	29 530	3,7	27 803	3,5
22.09.2002 .....	6 648	0,8	9 611	1,2
18.09.2005 .....	7 834	1,0	15 059	1,9
27.09.2009 .....	2 230	0,3	9 449	1,3
22.09.2013 .....	1 223	0,2	5 021	0,7

**Die Violetten – für spirituelle Politik (DIE VIOLETTEN)**

27.09.2009 .....	x	x	1 319	0,2
22.09.2013 .....	x	x	805	0,1

**Europa Partei (EP)**

28.09.1969 .....	385	0,1	1 033	0,2
------------------	-----	-----	-------	-----

Noch: Bundestagswahlen in Bayern seit 1949

Noch: 1. Wahlberechtigte und Stimmen  
- Gebietsstand bei der jeweiligen Wahl -

Noch: Stimmenergebnisse der sonstigen Wahlvorschläge

Unterfranken

Wahltag	Erststimmen		Zweitstimmen	
	Anzahl	%	Anzahl	%
Noch: Parteien				
<b>Europäische Arbeiterpartei (EAP)</b>				
03.10.1976 .....	x	x	112	0,0
05.10.1980 .....	x	x	101	0,0
06.03.1983 .....	x	x	223	0,0
<b>Europäische Föderalistische Partei (EFP)</b>				
19.11.1972 .....	x	x	528	0,1
<b>Familien-Partei Deutschlands (FAMILIE)</b>				
18.09.2005 .....	x	x	5 282	0,7
27.09.2009 .....	x	x	5 734	0,8
<b>Feministische Partei DIE FRAUEN (DIE FRAUEN)</b>				
27.09.1998 .....	695	0,1	684	0,1
22.09.2002 .....	x	x	1 136	0,1
18.09.2005 .....	x	x	2 355	0,3
22.09.2013 .....	x	x	1 458	0,2
<b>Föderalistische Union (Bayernpartei/Zentrum) (FU)</b>				
15.09.1957 .....	7 259	1,2	7 154	1,2
<b>FRAUENPARTEI (FRAUEN)</b>				
25.01.1987 .....	x	x	1 704	0,2
<b>FREIE WÄHLER Bayern (FREIE WÄHLER)</b>				
22.09.2013 .....	23 150	3,2	19 611	2,7
24.09.2017 .....	5 488	0,7	17 326	2,1
<b>Freisoziale Union - Demokratische Mitte (FSU)</b>				
19.09.1965 .....	235	0,0	x	x
28.09.1969 .....	273	0,0	376	0,1
<b>5 %-BLOCK Partei (5 %-BLOCK)</b>				
03.10.1976 .....	x	x	293	0,0
<b>Gesamtdeutsche Partei (GPD)</b>				
28.09.1969 .....	x	x	673	0,1
<b>Gesamtdeutsche Partei (DP-BHE) (GDP (DP-BHE))</b>				
17.09.1961 .....	24 641	3,8	24 927	4,0
<b>Gesamtdeutsche Volkspartei (GVP)</b>				
06.09.1953 .....	1 988	0,3	2 423	0,4
<b>Gesamtdeutscher Block/Block der Heimatvertriebenen und Entrechteten (GB/BHE)</b>				
06.09.1953 .....	50 721	8,8	48 831	8,5
15.09.1957 .....	40 412	6,6	40 702	6,8
<b>Initiative Pro D-Mark - neue liberale Partei - (Pro DM)</b>				
27.09.1998 .....	x	x	3 636	0,5

# Noch: Bundestagswahlen in Bayern seit 1949

Noch: 1. Wahlberechtigte und Stimmen  
- Gebietsstand bei der jeweiligen Wahl -

Noch: Stimmenergebnisse der sonstigen Wahlvorschläge

Unterfranken

Wahltag	Erststimmen		Zweitstimmen	
	Anzahl	%	Anzahl	%

## Noch: Parteien

### **Kommunistische Partei Deutschlands (KPD)** (verboten am 17.08.1956)

14.08.1949 <sup>1)</sup> ....	x	x	15 646	2,9
06.09.1953 .....	7 188	1,2	6 656	1,2

### **Kommunistische Partei Deutschlands (KPD)** (gegründet am 28.02.1970)

03.10.1976 .....	x	x	388	0,1
------------------	---	---	-----	-----

### **Kommunistischer Bund Westdeutschland (KBW)**

05.10.1980 .....	123	0,0	77	0,0
------------------	-----	-----	----	-----

### **Marxistisch-Leninistische Partei Deutschlands (MLPD)**

25.01.1987 .....	x	x	178	0,0
16.10.1994 .....	x	x	94	0,0
27.09.1998 .....	x	x	93	0,0
18.09.2005 .....	x	x	530	0,1
27.09.2009 .....	x	x	244	0,0
22.09.2013 .....	x	x	221	0,0
24.09.2017 .....	607	0,1	380	0,0

### **Nationaldemokratische Partei Deutschlands (NPD)**

19.09.1965 .....	10 572	1,7	11 711	1,8
28.09.1969 .....	25 854	4,0	29 950	4,6
19.11.1972 .....	4 888	0,7	4 824	0,6
03.10.1976 .....	3 703	0,5	3 187	0,4
05.10.1980 .....	x	x	1 763	0,2
06.03.1983 .....	2 411	0,3	2 241	0,3
25.01.1987 .....	5 270	0,7	4 984	0,6
02.12.1990 .....	2 729	0,4	1 689	0,2
27.09.1998 .....	x	x	917	0,1
22.09.2002 .....	x	x	2 070	0,3
18.09.2005 .....	12 992	1,6	9 497	1,2
27.09.2009 .....	12 982	1,7	8 945	1,2
22.09.2013 .....	9 803	1,3	7 251	1,0
24.09.2017 .....	x	x	2 806	0,3

### **Nationale Sammlung (DNS)**

06.09.1953 .....	513	0,1	943	0,2
------------------	-----	-----	-----	-----

### **NATURGESETZ PARTEI, AUFBRUCH ZU NEUEM BEWUSSTSEIN (NATURGESETZ)**

16.10.1994 .....	x	x	688	0,1
27.09.1998 .....	x	x	493	0,1

### **Ökologisch-Demokratische Partei (ÖDP)**

06.03.1983 .....	x	x	997	0,1
25.01.1987 .....	3 887	0,5	4 163	0,5
02.12.1990 .....	9 038	1,2	6 768	0,9
16.10.1994 .....	10 293	1,3	7 624	1,0
27.09.1998 .....	9 659	1,2	5 102	0,6

<sup>1)</sup> 1949 hatte der Wähler nur eine Stimme.



Noch: Bundestagswahlen in Bayern seit 1949

Noch: 1. Wahlberechtigte und Stimmen  
- Gebietsstand bei der jeweiligen Wahl -

Noch: Stimmenergebnisse der sonstigen Wahlvorschläge

Unterfranken

Wahltag	Erststimmen		Zweitstimmen	
	Anzahl	%	Anzahl	%

Noch: Parteien

**Noch: Ökologisch-Demokratische Partei (ÖDP)**

22.09.2002 .....	6 488	0,8	3 020	0,4
27.09.2009 .....	1 841	0,2	5 720	0,8
22.09.2013 .....	4 609	0,6	5 072	0,7
24.09.2017 .....	11 913	1,5	5 258	0,7

**Partei Bibeltreuer Christen (PBC)**

16.10.1994 .....	309	0,0	1 059	0,1
27.09.1998 .....	495	0,1	1 076	0,1
22.09.2002 .....	1 295	0,2	1 190	0,1
18.09.2005 .....	3 357	0,4	2 260	0,3
27.09.2009 .....	921	0,1	1 117	0,1

**Partei der Vernunft (PARTEI DER VERNUNFT)**

22.09.2013 .....	x	x	908	0,1
------------------	---	---	-----	-----

**Partei für Arbeit, Rechtsstaat, Tierschutz, Elitenförderung und basisdemokratische Initiative (Die PARTEI)**

24.09.2017 .....	3 828	0,5	6 419	0,8
------------------	-------	-----	-------	-----

**Partei für Gesundheitsforschung (Gesundheitsforschung)**

24.09.2017 .....	x	x	1 229	0,2
------------------	---	---	-------	-----

**PARTEI MENSCH UMWELT TIERSCHUTZ (Tierschutzpartei)**

[1994 bis 2009: Mensch Umwelt Tierschutz (Die Tierschutzpartei)]

16.10.1994 .....	x	x	2 566	0,3
27.09.1998 .....	x	x	2 344	0,3
22.09.2002 .....	x	x	2 750	0,3
27.09.2009 .....	x	x	4 662	0,6
22.09.2013 .....	x	x	5 124	0,7
24.09.2017 .....	x	x	7 502	0,9

**Partei Rechtsstaatlicher Offensive (Schill)**

22.09.2002 .....	x	x	1 978	0,2
------------------	---	---	-------	-----

**Piratenpartei Deutschland (PIRATEN)**

27.09.2009 .....	3 659	0,5	15 861	2,1
22.09.2013 .....	16 826	2,3	14 702	2,0
24.09.2017 .....	x	x	2 751	0,3

**STATT Partei DIE UNABHÄNGIGEN (STATT Partei)**

16.10.1994 .....	468	0,1	1 131	0,1
------------------	-----	-----	-------	-----

**UNABHÄNGIGE KANDIDATEN ...für Direkte Demokratie + bürgernahe Lösungen (UNABHÄNGIGE)(1 Wahlvorschlag)**

18.09.2005 .....	933	0,1	x	x
------------------	-----	-----	---	---

**V-Partei³ - Partei für Veränderung, Vegetarier und Veganer (V-Partei³)**

24.09.2017 .....	x	x	1 792	0,2
------------------	---	---	-------	-----

**Vaterländische Union (VU)**

15.09.1957 .....	x	x	162	0,0
------------------	---	---	-----	-----

Noch: Bundestagswahlen in Bayern seit 1949

Noch: 1. Wahlberechtigte und Stimmen  
- Gebietsstand bei der jeweiligen Wahl -

Noch: Stimmenergebnisse der sonstigen Wahlvorschläge

Unterfranken

Wahltag	Erststimmen		Zweitstimmen	
	Anzahl	%	Anzahl	%
Noch: Parteien				
<b>Volksfront (V)</b>				
05.10.1980 .....	221	0,0	206	0,0
<b>Wirtschaftliche Aufbau-Vereinigung (WAV)</b>				
14.08.1949 <sup>1)</sup> ....	x	x	65 048	12,3
<b>Einzelbewerber/Wählergruppen</b>				
<b>Alternative (Holl)</b>				
27.09.2009 .....	742	0,1	x	x
<b>CHANCE IM WELTSPIEL NÄGLE (Nägle)</b>				
27.09.1998 .....	263	0,0	x	x
<b>Frieden o.ä. (5 Wahlvorschläge)</b>				
25.01.1987 .....	3 149	0,4	x	x
<b>FÜR NEUES UND RICHTIGES DENKEN (Alig)</b>				
16.10.1994 .....	249	0,0	x	x
<b>Generationswechsel jetzt (Wächter)</b>				
27.09.1998 .....	585	0,1	x	x
<b>Lebendiges Gewissen (Dosch)</b>				
02.12.1990 .....	1 159	0,2	x	x
<b>Leder, Tim (Leder)</b>				
24.09.2017 .....	566	0,1	x	x
<b>Lembach, Ralf (Lembach)</b>				
24.09.2017 .....	471	0,1	x	x
<b>Normann, Johannes (Normann)</b>				
22.09.2013 .....	466	0,1	x	x
<b>Peters Liste (Elsesser)</b>				
16.10.1994 .....	171	0,0	x	x
<b>Wählergemeinschaft für ein neutrales Deutschland (Matjak)</b>				
17.09.1961 .....	633	0,1	x	x
<b>Willi-Weise-Projekt (2 Wahlvorschläge)</b>				
27.09.2009 .....	1 238	0,2	x	x

<sup>1)</sup> 1949 hatte der Wähler nur eine Stimme.

# Noch: Bundestagswahlen in Bayern seit 1949

Noch: 1. Wahlberechtigte und Stimmen

- Gebietsstand bei der jeweiligen Wahl -

## Wahlberechtigte, Wähler und Wahlbeteiligung

Schwaben

Wahltag	Wahlberechtigte			Wähler					Wahl- beteiligung in %
	insgesamt	davon		insgesamt	davon haben abgestimmt				
		ohne Wahlschein	mit Wahlschein		im Wahllokal		mit Briefwahl		
					ohne Wahlschein	mit Wahlschein	Anzahl	%	
14.08.1949 .....	854 234	832 289	21 945	691 203	670 358	20 845	x	x	80,9
06.09.1953 .....	878 559 <sup>1)</sup>	840 637	30 087	770 027	732 105	37 922 <sup>1)</sup>	x	x	87,6
15.09.1957 .....	882 064	834 783	47 281	784 427	741 122	8 233	35 072	4,5	88,9
17.09.1961 .....	926 768	872 373	54 395	817 359	766 287	7 274	43 798	5,4	88,2
19.09.1965 .....	960 052	894 240	65 812	828 688	766 475	6 382	55 831	6,7	86,3
28.09.1969 .....	972 794	906 063	66 731	830 513	766 923	5 706	57 884	7,0	85,4
19.11.1972 .....	1 033 575	953 226	80 349	929 383	852 653	3 736	72 994	7,9	89,9
03.10.1976 .....	1 055 932	948 373	107 559	944 758	842 300	3 498	98 960	10,5	89,5
05.10.1980 .....	1 098 409	971 695	126 714	955 028	833 849	2 843	118 336	12,4	86,9
06.03.1983 .....	1 127 155	1 023 186	103 969	986 315	887 063	3 756	95 496	9,7	87,5
25.01.1987 .....	1 166 410	1 064 392	102 018	941 918	844 102	3 852	93 964	10,0	80,8
02.12.1990 .....	1 210 500	1 115 652	94 848	892 457	802 372	2 121	87 964	9,9	73,7
16.10.1994 .....	1 242 220	1 125 041	117 179	942 680	830 941	1 269	110 470	11,7	75,9
27.09.1998 .....	1 258 632	1 081 870	176 762	988 288	818 964	1 090	168 234	17,0	78,5
22.09.2002 .....	1 292 705	1 082 161	210 544	1 044 236	840 704	850	202 682	19,4	80,8
18.09.2005 .....	1 316 937	1 121 663	195 274	1 023 396	835 949	876	186 571	18,2	77,7
27.09.2009 .....	1 335 789	1 086 888	248 901	940 359	700 648	816	238 895	25,4	70,4
22.09.2013 .....	1 348 878	1 045 534	303 344	925 589	637 968	892	286 729	31,0	68,6
24.09.2017 .....	1 363 912	1 001 268	362 644	1 050 193	701 160	1 254	347 779	33,1	77,0

<sup>1)</sup> Einschl. Wahrscheinwähler anderer Bundesländer.

# Noch: Bundestagswahlen in Bayern seit 1949

Noch: 1. Wahlberechtigte und Stimmen  
- Gebietsstand bei der jeweiligen Wahl -

## Erststimmen (Wahlkreisstimmen)

Schwaben

Wahltag	Abgegebene Stimmen			Von den gültigen Stimmen entfielen auf						
	insgesamt	davon		CSU	SPD	AfD	FDP	GRÜNE	DIE LINKE	Sonstige
		ungültige	gültige							
Anzahl										
14.08.1949 <sup>1)</sup> ..	x	x	x	x	x	x	x	x	x	x
06.09.1953 ..	770 027	22 285	747 742	426 617	136 059	x	39 436	x	x	145 630
15.09.1957 ..	784 427	20 553	763 874	478 915	159 258	x	33 891	x	x	91 810
17.09.1961 ..	817 359	18 944	798 415	455 819	224 518	x	66 401	x	x	51 677
19.09.1965 ..	828 688	23 435	805 253	484 590	250 084	x	44 583	x	x	25 996
28.09.1969 ..	830 513	19 880	810 633	482 698	258 025	x	29 151	x	x	40 759
19.11.1972 ..	929 383	13 445	915 938	546 591	319 320	x	39 094	x	x	10 933
03.10.1976 ..	944 758	12 487	932 271	593 892	277 384	x	52 354	x	x	8 641
05.10.1980 ..	955 028	17 172	937 856	586 198	273 192	x	57 308	19 072	x	2 086
06.03.1983 ..	986 315	11 073	975 242	648 627	249 617	x	30 223	41 757	x	5 018
25.01.1987 ..	941 918	12 900	929 018	578 198	219 689	x	45 363	71 478	x	14 290
02.12.1990 ..	892 457	10 669	881 788	508 900	203 263	x	51 346	50 923	x	67 356
16.10.1994 ..	942 680	9 574	933 106	537 621	252 309	x	27 639	57 875	951	56 711
27.09.1998 ..	988 288	10 927	977 361	539 800	303 467	x	26 113	46 956	2 350	58 675
22.09.2002 ..	1 044 236	15 734	1 028 502	644 296	253 925	x	42 680	69 369	5 914	12 318
18.09.2005 ..	1 023 396	18 140	1 005 256	586 849	228 229	x	59 605	77 011	29 385	24 177
27.09.2009 ..	940 359	14 296	926 063	468 910	141 539	x	107 097	97 222	52 516	58 779
22.09.2013 ..	925 589	9 198	916 391	527 775	168 033	28 576	24 380	70 343	33 189	64 095
24.09.2017 ..	1 050 193	9 370	1 040 823	478 081	153 140	128 703	62 157	94 525	52 551	71 666
%										
14.08.1949 <sup>1)</sup> ..	x	x	x	x	x	x	x	x	x	x
06.09.1953 ..	x	2,9	100	57,1	18,2	x	5,3	x	x	19,5
15.09.1957 ..	x	2,6	100	62,7	20,8	x	4,4	x	x	12,0
17.09.1961 ..	x	2,3	100	57,1	28,1	x	8,3	x	x	6,5
19.09.1965 ..	x	2,8	100	60,2	31,1	x	5,5	x	x	3,2
28.09.1969 ..	x	2,4	100	59,5	31,8	x	3,6	x	x	5,0
19.11.1972 ..	x	1,4	100	59,7	34,9	x	4,3	x	x	1,2
03.10.1976 ..	x	1,3	100	63,7	29,8	x	5,6	x	x	0,9
05.10.1980 ..	x	1,8	100	62,5	29,1	x	6,1	2,0	x	0,2
06.03.1983 ..	x	1,1	100	66,5	25,6	x	3,1	4,3	x	0,5
25.01.1987 ..	x	1,4	100	62,2	23,6	x	4,9	7,7	x	1,5
02.12.1990 ..	x	1,2	100	57,7	23,1	x	5,8	5,8	x	7,6
16.10.1994 ..	x	1,0	100	57,6	27,0	x	3,0	6,2	0,1	6,1
27.09.1998 ..	x	1,1	100	55,2	31,0	x	2,7	4,8	0,2	6,0
22.09.2002 ..	x	1,5	100	62,6	24,7	x	4,1	6,7	0,6	1,2
18.09.2005 ..	x	1,8	100	58,4	22,7	x	5,9	7,7	2,9	2,4
27.09.2009 ..	x	1,5	100	50,6	15,3	x	11,6	10,5	5,7	6,3
22.09.2013 ..	x	1,0	100	57,6	18,3	3,1	2,7	7,7	3,6	7,0
24.09.2017 ..	x	0,9	100	45,9	14,7	12,4	6,0	9,1	5,0	6,9

<sup>1)</sup> 1949 hatte der Wähler nur eine Stimme.

# Noch: Bundestagswahlen in Bayern seit 1949

Noch: 1. Wahlberechtigte und Stimmen  
- Gebietsstand bei der jeweiligen Wahl -

## Zweitstimmen (Landeslistenstimmen)

Schwaben

Wahltag	Abgegebene Stimmen			Von den gültigen Stimmen entfielen auf						
	insgesamt	davon		CSU	SPD	AfD	FDP	GRÜNE	DIE LINKE	Sonstige
		ungültige	gültige							
Anzahl										
14.08.1949 <sup>1)</sup> ..	691 203	25 243	665 960	242 964	133 043	x	47 788	x	x	242 165
06.09.1953 ..	770 027	23 229	746 798	416 645	134 669	x	38 257	x	x	157 227
15.09.1957 ..	784 427	28 820	755 607	469 683	157 946	x	32 628	x	x	95 350
17.09.1961 ..	817 359	35 535	781 824	436 932	219 758	x	71 997	x	x	53 137
19.09.1965 ..	828 688	21 945	806 743	472 648	248 100	x	58 452	x	x	27 543
28.09.1969 ..	830 513	13 824	816 689	480 408	256 084	x	31 087	x	x	49 110
19.11.1972 ..	929 383	8 541	920 842	543 327	317 422	x	50 838	x	x	9 255
03.10.1976 ..	944 758	7 080	937 678	596 975	277 629	x	54 458	x	x	8 616
05.10.1980 ..	955 028	9 391	945 637	582 444	275 926	x	69 446	13 191	x	4 630
06.03.1983 ..	986 315	7 573	978 742	623 864	243 543	x	60 452	43 605	x	7 278
25.01.1987 ..	941 918	7 774	934 144	552 538	216 485	x	76 785	67 195	x	21 141
02.12.1990 ..	892 457	7 236	885 221	486 600	204 903	x	76 960	40 324	1 199	75 235
16.10.1994 ..	942 680	6 995	935 685	498 175	247 277	x	61 323	60 945	4 274	63 691
27.09.1998 ..	988 288	7 289	980 999	491 141	303 345	x	52 244	55 161	5 777	73 331
22.09.2002 ..	1 044 236	7 577	1 036 659	636 371	250 531	x	47 106	69 240	6 022	27 389
18.09.2005 ..	1 023 396	12 808	1 010 588	532 436	226 221	x	99 617	74 298	31 444	46 572
27.09.2009 ..	940 359	10 601	929 758	417 240	133 500	x	145 252	91 198	56 027	86 541
22.09.2013 ..	925 589	7 298	918 291	480 901	159 840	45 281	44 056	70 914	34 084	83 215
24.09.2017 ..	1 050 193	7 179	1 043 014	418 780	139 238	140 885	106 614	97 235	59 864	80 398
%										
14.08.1949 <sup>1)</sup> ..	x	3,7	100	36,5	20,0	x	7,2	x	x	36,4
06.09.1953 ..	x	3,0	100	55,8	18,0	x	5,1	x	x	21,1
15.09.1957 ..	x	3,7	100	62,2	20,9	x	4,3	x	x	12,6
17.09.1961 ..	x	4,3	100	55,9	28,1	x	9,2	x	x	6,8
19.09.1965 ..	x	2,6	100	58,6	30,8	x	7,2	x	x	3,4
28.09.1969 ..	x	1,7	100	58,8	31,4	x	3,8	x	x	6,0
19.11.1972 ..	x	0,9	100	59,0	34,5	x	5,5	x	x	1,0
03.10.1976 ..	x	0,7	100	63,7	29,6	x	5,8	x	x	0,9
05.10.1980 ..	x	1,0	100	61,6	29,2	x	7,3	1,4	x	0,5
06.03.1983 ..	x	0,8	100	63,7	24,9	x	6,2	4,5	x	0,7
25.01.1987 ..	x	0,8	100	59,1	23,2	x	8,2	7,2	x	2,3
02.12.1990 ..	x	0,8	100	55,0	23,1	x	8,7	4,6	0,1	8,5
16.10.1994 ..	x	0,7	100	53,2	26,4	x	6,6	6,5	0,5	6,8
27.09.1998 ..	x	0,7	100	50,1	30,9	x	5,3	5,6	0,6	7,5
22.09.2002 ..	x	0,7	100	61,4	24,2	x	4,5	6,7	0,6	2,6
18.09.2005 ..	x	1,3	100	52,7	22,4	x	9,9	7,4	3,1	4,6
27.09.2009 ..	x	1,1	100	44,9	14,4	x	15,6	9,8	6,0	9,3
22.09.2013 ..	x	0,8	100	52,4	17,4	4,9	4,8	7,7	3,7	9,1
24.09.2017 ..	x	0,7	100	40,2	13,3	13,5	10,2	9,3	5,7	7,7

<sup>1)</sup> 1949 hatte der Wähler nur eine Stimme.

Noch: Bundestagswahlen in Bayern seit 1949

Noch: 1. Wahlberechtigte und Stimmen  
- Gebietsstand bei der jeweiligen Wahl -

**Stimmenergebnisse der sonstigen Wahlvorschläge**

Schwaben

Wahltag	Erststimmen		Zweitstimmen	
	Anzahl	%	Anzahl	%
<b>Parteien</b>				
<b>Aktion Demokratischer Fortschritt (ADF)</b>				
28.09.1969 .....	3 517	0,4	2 930	0,4
<b>Aktionsgemeinschaft Unabhängiger Deutscher (AUD)</b>				
19.09.1965 .....	2 659	0,3	2 402	0,3
03.10.1976 .....	242	0,0	656	0,1
<b>Aktionsgemeinschaft Vierte Partei (AVP)</b>				
03.10.1976 .....	x	x	332	0,0
<b>Anarchistische Pogo-Partei Deutschlands (APPD)</b>				
27.09.1998 .....	x	x	848	0,1
<b>Aufbruch für Bürgerrechte, Freiheit und Gesundheit (AUFBRUCH)</b>				
22.09.2002 .....	1 427	0,1	845	0,1
<b>Bayernpartei (BP)</b>				
14.08.1949 <sup>1)</sup> ....	x	x	125 314	18,8
06.09.1953 .....	52 660	7,0	59 787	8,0
28.09.1969 .....	3 704	0,5	4 529	0,6
25.01.1987 .....	3 016	0,3	3 648	0,4
02.12.1990 .....	1 985	0,2	3 738	0,4
16.10.1994 .....	x	x	5 641	0,6
27.09.1998 .....	x	x	4 430	0,5
22.09.2002 .....	x	x	1 505	0,1
18.09.2005 .....	x	x	4 908	0,5
27.09.2009 .....	13 932	1,5	9 076	1,0
22.09.2013 .....	4 808	0,5	8 299	0,9
24.09.2017 .....	4 498	0,4	7 551	0,7
<b>Bund der Deutschen Partei für Einheit, Frieden und Freiheit (BdD)</b>				
15.09.1957 .....	727	0,1	1 620	0,2
<b>BUND FREIER BÜRGER - OFFENSIVE FÜR DEUTSCHLAND, Die Freiheitlichen (BFB - Die Offensive)</b>				
27.09.1998 .....	4 385	0,4	2 930	0,3
<b>Bund Westdeutscher Kommunisten (BWK)</b>				
06.03.1983 .....	x	x	98	0,0
<b>Bündnis Grundeinkommen - Die Grundeinkommenspartei (BGE)</b>				
24.09.2017 .....	x	x	1 853	0,2
<b>Bündnis 21/RRP (Bündnis 21/RRP)</b>				
[2009: Rentnerinnen und Rentner Partei (RRP)]				
27.09.2009 .....	4 197	0,5	6 978	0,8
22.09.2013 .....	1 667	0,2	863	0,1
<b>Bürgerbewegung pro Deutschland (pro Deutschland)</b>				
22.09.2013 .....	x	x	700	0,1

<sup>1)</sup> 1949 hatte der Wähler nur eine Stimme.

# Noch: Bundestagswahlen in Bayern seit 1949

Noch: 1. Wahlberechtigte und Stimmen  
- Gebietsstand bei der jeweiligen Wahl -

Noch: Stimmenergebnisse der sonstigen Wahlvorschläge

Schwaben

Wahltag	Erststimmen		Zweitstimmen	
	Anzahl	%	Anzahl	%

Noch: Parteien

## Bürgerpartei

05.10.1980 .....	x	x	494	0,1
------------------	---	---	-----	-----

## Bürgerrechtsbewegung Solidarität (BüSo)

[1987 und 1990: Patrioten für Deutschland (Patrioten)]

25.01.1987 .....	1 968	0,2	897	0,1
02.12.1990 .....	x	x	182	0,0
16.10.1994 .....	x	x	145	0,0
27.09.1998 .....	181	0,0	195	0,0
22.09.2002 .....	2 188	0,2	364	0,0
18.09.2005 .....	877	0,1	859	0,1
27.09.2009 .....	621	0,1	486	0,1
22.09.2013 .....	142	0,0	181	0,0
24.09.2017 .....	330	0,0	211	0,0

## CHANCE 2000

27.09.1998 .....	x	x	509	0,1
------------------	---	---	-----	-----

## Christliche Bayerische Volkspartei (Bayerische Patriotenbewegung) (C.B.V.)

03.10.1976 .....	x	x	655	0,1
05.10.1980 .....	x	x	501	0,1
06.03.1983 .....	x	x	1 662	0,2
25.01.1987 .....	x	x	698	0,1

## CHRISTLICHE LIGA Die Partei für das Leben (LIGA)

02.12.1990 .....	1 440	0,2	2 407	0,3
16.10.1994 .....	1 637	0,2	1 559	0,2

## CHRISTLICHE MITTE - Für ein Deutschland nach GOTTES Geboten (CM)

02.12.1990 .....	x	x	999	0,1
16.10.1994 .....	x	x	951	0,1
27.09.1998 .....	x	x	1 082	0,1
22.09.2002 .....	x	x	959	0,1
27.09.2009 .....	x	x	1 492	0,2

## DEMOKRATIE IN BEWEGUNG (DiB)

24.09.2017 .....	x	x	1 411	0,1
------------------	---	---	-------	-----

## Deutsche Friedens-Union (DFU)

17.09.1961 .....	11 617	1,5	11 994	1,5
19.09.1965 .....	7 502	0,9	7 763	1,0

## Deutsche Gemeinschaft (DG)

15.09.1957 .....	1 491	0,2	1 188	0,2
17.09.1961 .....	2 436	0,3	1 903	0,2

## Deutsche Kommunistische Partei (DKP)

19.11.1972 .....	2 583	0,3	1 555	0,2
03.10.1976 .....	2 642	0,3	1 492	0,2
05.10.1980 .....	1 730	0,2	818	0,1
06.03.1983 .....	1 335	0,1	770	0,1

Noch: Bundestagswahlen in Bayern seit 1949

Noch: 1. Wahlberechtigte und Stimmen

- Gebietsstand bei der jeweiligen Wahl -

Noch: Stimmenergebnisse der sonstigen Wahlvorschläge

Schwaben

Wahltag	Erststimmen		Zweitstimmen	
	Anzahl	%	Anzahl	%
Noch: Parteien				
<b>Noch: Deutsche Kommunistische Partei (DKP)</b>				
24.09.2017 .....	x	x	159	0,0
<b>Deutsche Mitte – Politik gehts anders... (DM)</b>				
24.09.2017 .....	x	x	2 121	0,2
<b>Deutsche Partei (Deutsche Partei/Freie Volkspartei) (DP)</b>				
06.09.1953 .....	6 050	0,8	7 045	0,9
15.09.1957 .....	10 549	1,4	8 848	1,2
<b>Deutsche Reichs-Partei (DRP)</b>				
06.09.1953 .....	x	x	4 522	0,6
15.09.1957 .....	1 547	0,2	1 605	0,2
17.09.1961 .....	1 820	0,2	2 877	0,4
<b>DEUTSCHE VOLKSUNION (DVU)</b>				
27.09.1998 .....	x	x	6 190	0,6
27.09.2009 .....	x	x	582	0,1
<b>Deutscher Mittelstand (Union Deutscher Mittelstandsparteien) (UDM)</b>				
15.09.1957 .....	x	x	2 109	0,3
<b>DIE GRAUEN - Graue Panther (GRAUE)</b>				
02.12.1990 .....	x	x	7 459	0,8
16.10.1994 .....	1 397	0,1	2 797	0,3
27.09.1998 .....	1 473	0,2	1 733	0,2
22.09.2002 .....	x	x	1 085	0,1
18.09.2005 .....	x	x	3 266	0,3
<b>Die Mündigen Bürger (Mündige Bürger)</b>				
25.01.1987 .....	x	x	1 006	0,1
<b>DIE REPUBLIKANER (REP)</b>				
02.12.1990 .....	41 159	4,7	44 005	5,0
16.10.1994 .....	31 597	3,4	30 089	3,2
27.09.1998 .....	38 534	3,9	34 011	3,5
22.09.2002 .....	3 132	0,3	8 011	0,8
18.09.2005 .....	x	x	11 187	1,1
27.09.2009 .....	2 092	0,2	8 224	0,9
22.09.2013 .....	3 080	0,3	4 882	0,5
<b>Die Violetten – für spirituelle Politik (DIE VIOLETTEN)</b>				
27.09.2009 .....	888	0,1	2 225	0,2
22.09.2013 .....	x	x	1 254	0,1
<b>Europa Partei (EP)</b>				
28.09.1969 .....	322	0,0	1 125	0,1
<b>Europäische Arbeiterpartei (EAP)</b>				
03.10.1976 .....	x	x	168	0,0
05.10.1980 .....	x	x	144	0,0



Noch: Bundestagswahlen in Bayern seit 1949

Noch: 1. Wahlberechtigte und Stimmen  
- Gebietsstand bei der jeweiligen Wahl -

Noch: Stimmenergebnisse der sonstigen Wahlvorschläge

Schwaben

Wahltag	Erststimmen		Zweitstimmen	
	Anzahl	%	Anzahl	%
Noch: Parteien				
<b>Noch: Europäische Arbeiterpartei (EAP)</b>				
06.03.1983 .....	x	x	225	0,0
<b>Europäische Föderalistische Partei (EFP)</b>				
19.11.1972 .....	201	0,0	749	0,1
<b>Familien-Partei Deutschlands (FAMILIE)</b>				
18.09.2005 .....	x	x	6 928	0,7
27.09.2009 .....	x	x	6 608	0,7
<b>Feministische Partei DIE FRAUEN (DIE FRAUEN)</b>				
27.09.1998 .....	x	x	831	0,1
22.09.2002 .....	x	x	1 228	0,1
18.09.2005 .....	x	x	2 751	0,3
22.09.2013 .....	x	x	2 137	0,2
<b>Föderalistische Union (Bayernpartei/Zentrum) (FU)</b>				
15.09.1957 .....	18 867	2,5	21 083	2,8
<b>FRAUENPARTEI (FRAUEN)</b>				
25.01.1987 .....	x	x	2 237	0,2
<b>FREIE BÜRGER UNION (FBU)</b>				
16.10.1994 .....	679	0,1	x	x
<b>Freie Union</b>				
27.09.2009 .....	737	0,1	x	x
<b>FREIE WÄHLER Bayern (FREIE WÄHLER)</b>				
22.09.2013 .....	13 560	1,5	21 309	2,3
24.09.2017 .....	47 135	4,5	29 384	2,8
<b>Freisoziale Union - Demokratische Mitte (FSU)</b>				
28.09.1969 .....	x	x	285	0,0
<b>5 %-BLOCK Partei (5 %-BLOCK)</b>				
03.10.1976 .....	190	0,0	460	0,0
<b>Gesamtdeutsche Partei (GPD)</b>				
28.09.1969 .....	x	x	1 821	0,2
<b>Gesamtdeutsche Partei (DP-BHE) (GDP (DP-BHE))</b>				
17.09.1961 .....	35 804	4,5	36 363	4,7
<b>Gesamtdeutsche Volkspartei (GVP)</b>				
06.09.1953 .....	3 771	0,5	3 808	0,5
<b>Gesamtdeutscher Block/Block der Heimatvertriebenen und Entrechteten (GB/BHE)</b>				
06.09.1953 .....	68 907	9,2	69 490	9,3
15.09.1957 .....	58 629	7,7	58 629	7,8
<b>Initiative Pro D-Mark - neue liberale Partei - (Pro DM)</b>				
27.09.1998 .....	x	x	5 816	0,6

# Noch: Bundestagswahlen in Bayern seit 1949

Noch: 1. Wahlberechtigte und Stimmen  
- Gebietsstand bei der jeweiligen Wahl -

Noch: Stimmenergebnisse der sonstigen Wahlvorschläge

Schwaben

Wahltag	Erststimmen		Zweitstimmen	
	Anzahl	%	Anzahl	%

Noch: Parteien

## **Kommunistische Partei Deutschlands (KPD)** (verboten am 17.08.1956)

14.08.1949 <sup>1)</sup> .....	x	x	19 057	2,9
06.09.1953 .....	6 874	0,9	6 733	0,9

## **Kommunistische Partei Deutschlands (KPD)** (gegründet am 28.02.1970)

03.10.1976 .....	387	0,0	696	0,1
------------------	-----	-----	-----	-----

## **Kommunistischer Bund Westdeutschland (KBW)**

05.10.1980 .....	54	0,0	87	0,0
------------------	----	-----	----	-----

## **Marxistisch-Leninistische Partei Deutschlands (MLPD)**

25.01.1987 .....	x	x	227	0,0
16.10.1994 .....	110	0,0	122	0,0
27.09.1998 .....	x	x	91	0,0
18.09.2005 .....	x	x	546	0,1
27.09.2009 .....	230	0,0	300	0,0
22.09.2013 .....	162	0,0	263	0,0
24.09.2017 .....	406	0,0	331	0,0

## **Nationaldemokratische Partei Deutschlands (NPD)**

19.09.1965 .....	15 835	2,0	17 378	2,2
28.09.1969 .....	33 049	4,1	38 420	4,7
19.11.1972 .....	8 149	0,9	6 951	0,8
03.10.1976 .....	5 180	0,6	4 157	0,4
05.10.1980 .....	x	x	2 447	0,3
06.03.1983 .....	3 683	0,4	3 181	0,3
25.01.1987 .....	3 147	0,3	6 403	0,7
02.12.1990 .....	2 590	0,3	2 223	0,3
27.09.1998 .....	x	x	938	0,1
22.09.2002 .....	x	x	2 163	0,2
18.09.2005 .....	19 005	1,9	13 278	1,3
27.09.2009 .....	16 032	1,7	12 652	1,4
22.09.2013 .....	8 099	0,9	8 302	0,9
24.09.2017 .....	x	x	3 249	0,3

## **Nationale Sammlung (DNS)**

06.09.1953 .....	7 174	1,0	5 842	0,8
------------------	-------	-----	-------	-----

## **NATURGESETZ PARTEI, AUFBRUCH ZU NEUEM BEWUSSTSEIN (NATURGESETZ)**

16.10.1994 .....	2 926	0,3	1 588	0,2
27.09.1998 .....	958	0,1	911	0,1

## **Ökologisch-Demokratische Partei (ÖDP)**

06.03.1983 .....	x	x	1 342	0,1
25.01.1987 .....	3 420	0,4	6 025	0,6
02.12.1990 .....	18 729	2,1	14 222	1,6
16.10.1994 .....	18 365	2,0	14 374	1,5
27.09.1998 .....	12 631	1,3	8 197	0,8

<sup>1)</sup> 1949 hatte der Wähler nur eine Stimme.

Noch: Bundestagswahlen in Bayern seit 1949

Noch: 1. Wahlberechtigte und Stimmen  
- Gebietsstand bei der jeweiligen Wahl -

Noch: Stimmenergebnisse der sonstigen Wahlvorschläge

Schwaben

Wahltag	Erststimmen		Zweitstimmen	
	Anzahl	%	Anzahl	%

Noch: Parteien

**Ökologisch-Demokratische Partei (ÖDP)**

22.09.2002 .....	2 731	0,3	3 772	0,4
27.09.2009 .....	17 519	1,9	11 644	1,3
22.09.2013 .....	15 442	1,7	10 544	1,1
24.09.2017 .....	16 626	1,6	10 294	1,0

**Partei Bibeltreuer Christen (PBC)**

16.10.1994 .....	x	x	1 454	0,2
27.09.1998 .....	513	0,1	1 433	0,1
22.09.2002 .....	x	x	1 467	0,1
18.09.2005 .....	x	x	2 849	0,3
27.09.2009 .....	x	x	1 484	0,2

**Partei der Vernunft (PARTEI DER VERNUNFT)**

22.09.2013 .....	x	x	941	0,1
------------------	---	---	-----	-----

**Partei für Arbeit, Rechtsstaat, Tierschutz, Elitenförderung und basisdemokratische Initiative (Die PARTEI)**

24.09.2017 .....	x	x	6 314	0,6
------------------	---	---	-------	-----

**Partei für Gesundheitsforschung (Gesundheitsforschung)**

24.09.2017 .....	x	x	1 401	0,1
------------------	---	---	-------	-----

**PARTEI MENSCH UMWELT TIERSCHUTZ (Tierschutzpartei)**

[1994 bis 2009: Mensch Umwelt Tierschutz (Die Tierschutzpartei)]

16.10.1994 .....	x	x	3 350	0,4
27.09.1998 .....	x	x	3 186	0,3
22.09.2002 .....	x	x	3 505	0,3
27.09.2009 .....	x	x	5 973	0,6
22.09.2013 .....	x	x	6 764	0,7
24.09.2017 .....	x	x	9 579	0,9

**Partei Rechtsstaatlicher Offensive (Schill)**

22.09.2002 .....	x	x	2 485	0,2
------------------	---	---	-------	-----

**Piratenpartei Deutschland (PIRATEN)**

27.09.2009 .....	x	x	18 817	2,0
22.09.2013 .....	16 475	1,8	16 776	1,8
24.09.2017 .....	1 287	0,1	4 221	0,4

**STATT Partei DIE UNABHÄNGIGEN (STATT Partei)**

16.10.1994 .....	x	x	1 621	0,2
------------------	---	---	-------	-----

**UNABHÄNGIGE für bürgernahe Demokratie (UNABHÄNGIGE)**

24.09.2017 .....	1 384	0,1	x	x
------------------	-------	-----	---	---

**V-Partei³ - Partei für Veränderung, Vegetarier und Veganer (V-Partei³)**

24.09.2017 .....	x	x	2 319	0,2
------------------	---	---	-------	-----

**Vaterländische Union (VU)**

06.09.1953 .....	194	0,0	x	x
15.09.1957 .....	x	x	268	0,0

Noch: Bundestagswahlen in Bayern seit 1949

Noch: 1. Wahlberechtigte und Stimmen  
- Gebietsstand bei der jeweiligen Wahl -

Noch: Stimmenergebnisse der sonstigen Wahlvorschläge

Schwaben

Wahltag	Erststimmen		Zweitstimmen	
	Anzahl	%	Anzahl	%
Noch: Parteien				
<b>Volksfront (V)</b>				
05.10.1980 .....	x	x	139	0,0
<b>Wirtschaftliche Aufbau-Vereinigung (WAV)</b>				
14.08.1949 <sup>1)</sup> .....	x	x	97 794	14,7
<b>Einzelbewerber/Wählergruppen</b>				
<b>BÜRGER-KANDIDAT - sachbezogen und unabhängig - solide Finanzen, effektive Reformen (Fischer)</b>				
22.09.2013 .....	660	0,4	x	x
<b>Bürger-Opposition-Politik (BOP) (Stephan)</b>				
27.09.2009 .....	263	0,0	x	x
<b>DER SPRINGENDE PUNKT (1 Wahlvorschlag)</b>				
02.12.1990 .....	342	0,0	x	x
<b>Deutsche Union (Trapp)</b>				
05.10.1980 .....	302	0,0	x	x
<b>Erneuerung (Kreuter)</b>				
18.09.2005 .....	498	0,0	x	x
<b>FREIE BÜRGER (Mangold-Nietzschmann)</b>				
27.09.2009 .....	846	0,1	x	x
<b>Frieden o.ä. (5 Wahlvorschläge)</b>				
25.01.1987 .....	2 739	0,3	x	x
<b>FÜR VOLKSENTSCHEIDE o.ä. (1 Wahlvorschlag)</b>				
27.09.2009 .....	1 125	0,1	x	x
<b>HELPER (Helfer)</b>				
18.09.2005 .....	1 266	0,1	x	x
<b>MEHR EHRLICHE POLITIK (Gehrke)</b>				
02.12.1990 .....	1 111	0,1	x	x
<b>Unabhängige Demokraten 69 (1 Wahlvorschlag)</b>				
28.09.1969 .....	167	0,0	x	x
<b>Unabhängiger Kandidat (Fischer)</b>				
22.09.2002 .....	2 065	0,0	x	x
<b>UNABHÄNGIGE KANDIDATEN ...für Direkte Demokratie + bürgernahe Lösungen (UNABHÄNGIGE)</b>				
18.09.2005 .....	2 531	0,3	x	x
<b>Willi-Weise-Projekt (1 Wahlvorschlag)</b>				
27.09.2009 .....	297	0,0	x	x
<b>Wirtschaftswunder (Mader)</b>				
22.09.2002 .....	775	0,0	x	x

<sup>1)</sup> 1949 hatte der Wähler nur eine Stimme.

# Noch: Bundestagswahlen in Bayern seit 1949

## 2. Sitzverteilung

Bayern

Wahltag	Sitze									
	insgesamt	davon								
		CSU	SPD	AfD	FDP	GRÜNE	DIE LINKE	GB/BHE	BP	WAV
Wahlkreis- und Listensitze zusammen										
14.08.1949 .....	78	24	18	x	7	x	x	x	17	12
06.09.1953 .....	91	52	25	x	6	x	x	8	—	x
15.09.1957 .....	82	53	25	x	4	x	x	—	x	x
17.09.1961 .....	86	50	28	x	8	x	x	x	x	x
19.09.1965 .....	86	49	30	x	7	x	x	x	x	x
28.09.1969 .....	84	49	31	x	4	x	x	x	—	x
19.11.1972 .....	86	48	33	x	5	x	x	x	x	x
03.10.1976 .....	88	53	29	x	6	x	x	x	x	x
05.10.1980 .....	89	52	30	x	7	—	x	x	x	x
06.03.1983 .....	89	53	26	x	6	4	x	x	x	x
25.01.1987 .....	87	49	24	x	7	7	x	x	—	x
02.12.1990 .....	86	51	26	x	9	—	—	x	—	x
16.10.1994 .....	92	50	29	x	6	6	1	x	—	x
27.09.1998 .....	93	47	34	x	5	6	1	x	—	x
22.09.2002 .....	95	58	26	x	4	7	—	x	—	x
18.09.2005 .....	89	46	24	x	9	7	3	x	—	x
27.09.2009 .....	91	45	16	x	14	10	6	x	—	x
22.09.2013 .....	91	56	22	—	—	9	4	x	—	x
24.09.2017 .....	108	46	18	14	12	11	7	x	—	x
Wahlkreissitze										
14.08.1949 .....	47	24	12	x	—	x	x	x	11	—
06.09.1953 .....	47	42	3	x	2	x	x	—	—	x
15.09.1957 .....	47	47	—	x	—	x	x	—	x	x
17.09.1961 .....	47	42	5	x	—	x	x	x	x	x
19.09.1965 .....	44	36	8	x	—	x	x	x	x	x
28.09.1969 .....	44	34	10	x	—	x	x	x	—	x
19.11.1972 .....	44	31	13	x	—	x	x	x	x	x
03.10.1976 .....	44	40	4	x	—	x	x	x	x	x
05.10.1980 .....	45	40	5	x	—	—	x	x	x	x
06.03.1983 .....	45	44	1	x	—	—	x	x	x	x
25.01.1987 .....	45	45	—	x	—	—	x	x	—	x
02.12.1990 .....	45	43	2	x	—	—	—	x	—	x
16.10.1994 .....	45	44	1	x	—	—	—	x	—	x
27.09.1998 .....	45	38	7	x	—	—	—	x	—	x
22.09.2002 .....	44	43	1	x	—	—	—	x	—	x
18.09.2005 .....	45	44	1	x	—	—	—	x	—	x
27.09.2009 .....	45	45	—	x	—	—	—	x	—	x
22.09.2013 .....	45	45	—	—	—	—	—	x	—	x
24.09.2017 .....	46	46	—	—	—	—	—	x	—	x

# Noch: Bundestagswahlen in Bayern seit 1949

## Noch: 2. Sitzverteilung

Bayern

Wahltag	Sitze									
	insgesamt	davon								
		CSU	SPD	AfD	FDP	GRÜNE	DIE LINKE	GB/BHE	BP	WAV
Listensitze										
14.08.1949 .....	31	–	6	x	7	x	x	x	6	12
06.09.1953 .....	44	10	22	x	4	x	x	8	–	x
15.09.1957 .....	35	6	25	x	4	x	x	–	x	x
17.09.1961 .....	39	8	23	x	8	x	x	x	x	x
19.09.1965 .....	42	13	22	x	7	x	x	x	x	x
28.09.1969 .....	40	15	21	x	4	x	x	x	–	x
19.11.1972 .....	42	17	20	x	5	x	x	x	x	x
03.10.1976 .....	44	13	25	x	6	x	x	x	x	x
05.10.1980 .....	44	12	25	x	7	–	x	x	x	x
06.03.1983 .....	44	9	25	x	6	4	x	x	x	x
25.01.1987 .....	42	4	24	x	7	7	x	x	–	x
02.12.1990 .....	41	8	24	x	9	–	–	x	–	x
16.10.1994 .....	47	6	28	x	6	6	1	x	–	x
27.09.1998 .....	48	9	27	x	5	6	1	x	–	x
22.09.2002 .....	51	15	25	x	4	7	–	x	–	x
18.09.2005 .....	44	2	23	x	9	7	3	x	–	x
27.09.2009 .....	46	–	16	x	14	10	6	x	–	x
22.09.2013 .....	46	11	22	–	–	9	4	x	–	x
24.09.2017 .....	62	–	18	14	12	11	7	x	–	x

Abb. 1  
**Wahlbeteiligung und Zweitstimmenergebnisse in Bayern seit 1949**  
 in Prozent



Abb. 2  
**Wahlbeteiligung und Zweitstimmenergebnisse im Regierungsbezirk Oberbayern seit 1949**  
 in Prozent



Abb. 3

**Wahlbeteiligung und Zweitstimmenergebnisse im Regierungsbezirk Niederbayern seit 1949**  
in Prozent

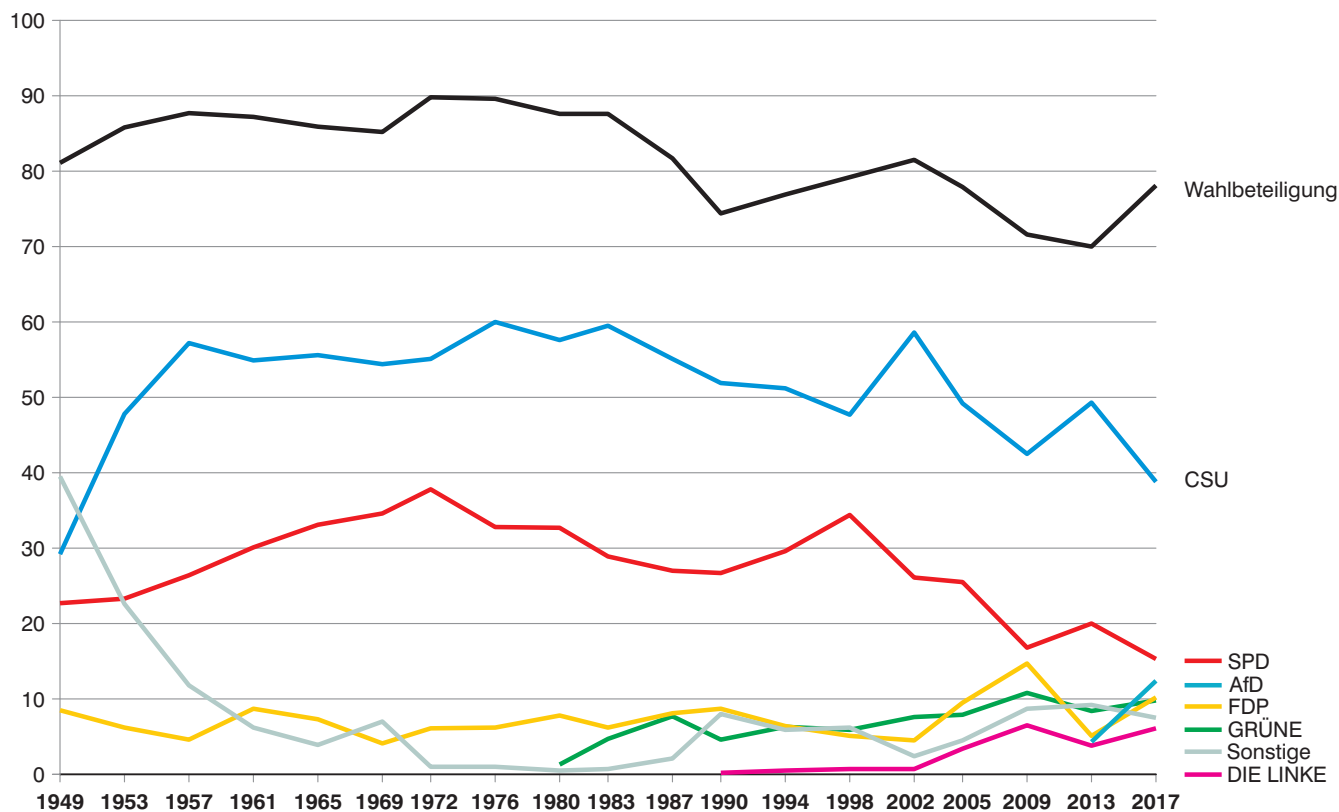

Abb. 4

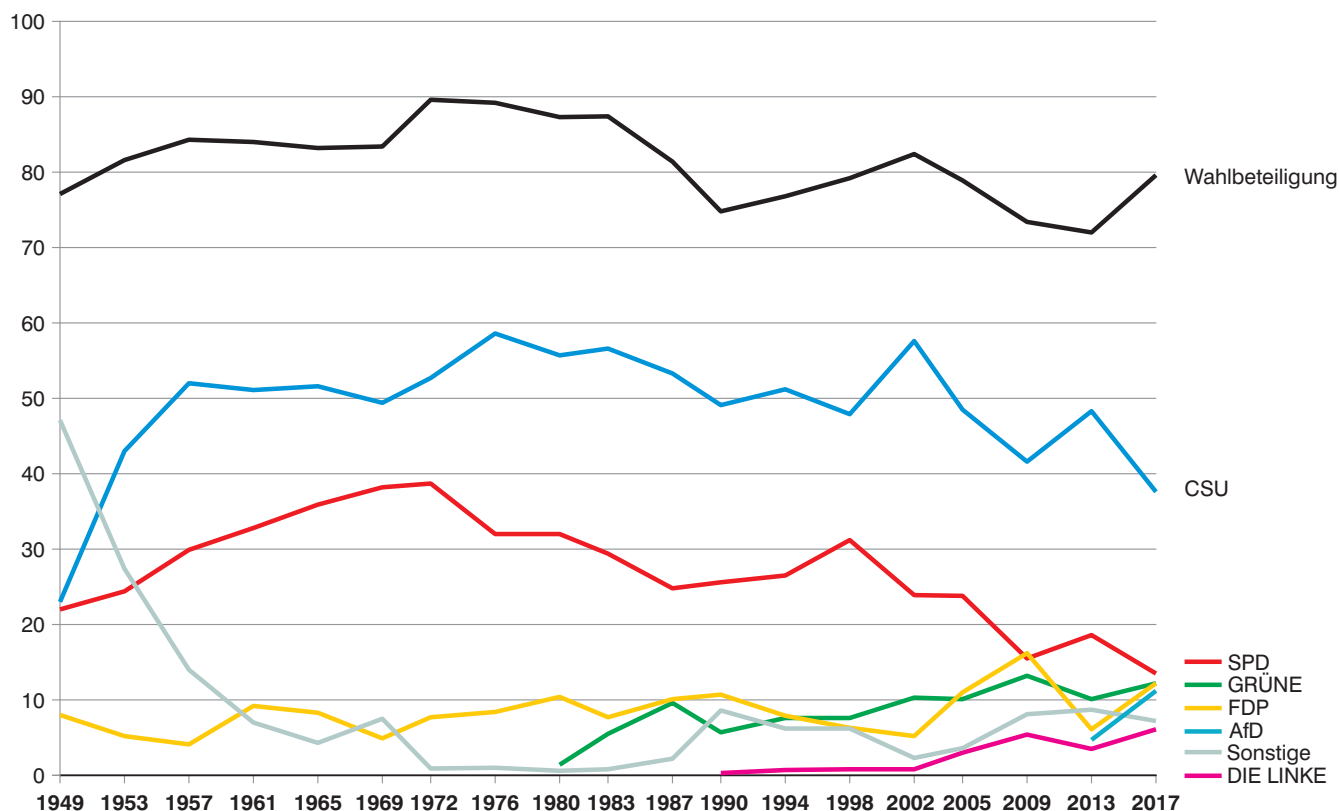
**Wahlbeteiligung und Zweitstimmenergebnisse im Regierungsbezirk Oberpfalz seit 1949**  
in Prozent



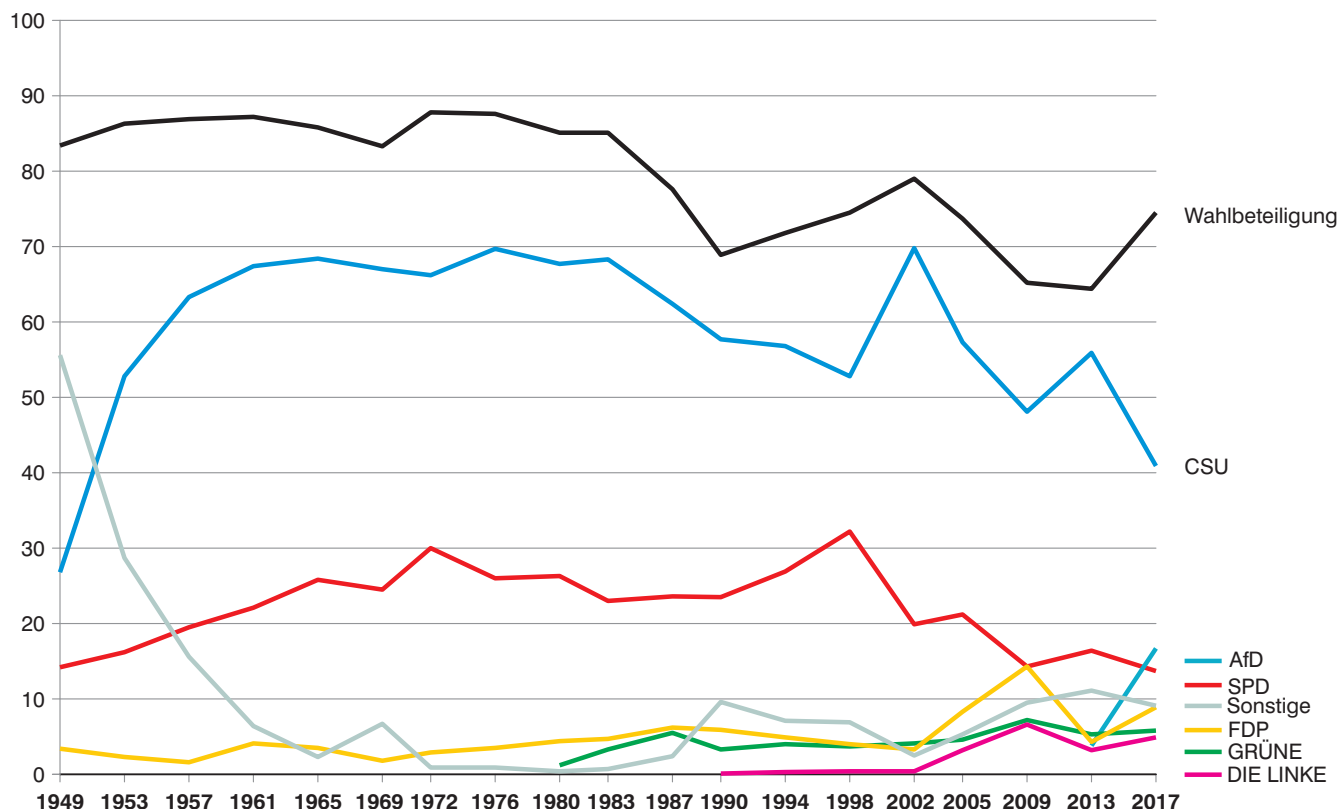

Abb. 5

**Wahlbeteiligung und Zweitstimmenergebnisse im Regierungsbezirk Oberfranken seit 1949**  
in Prozent

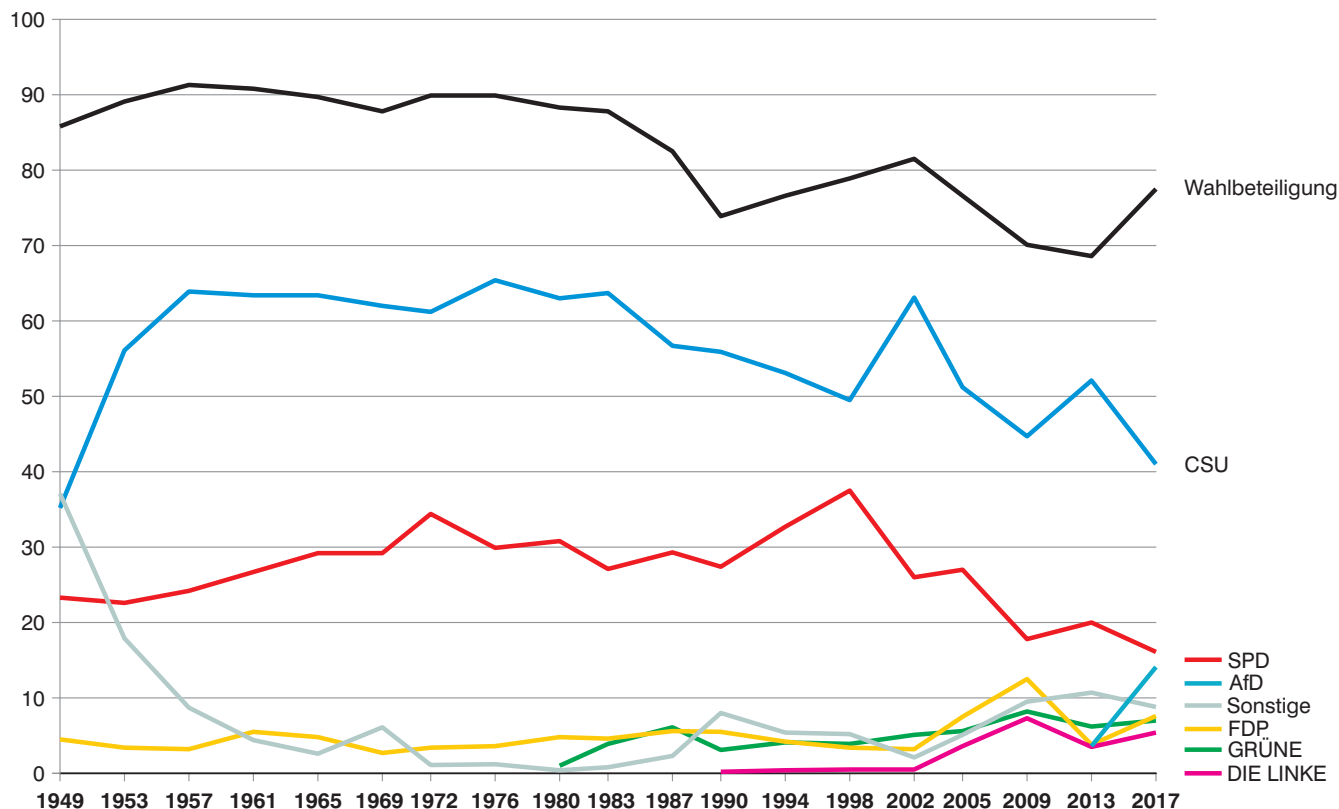

Abb. 6

**Wahlbeteiligung und Zweitstimmenergebnisse im Regierungsbezirk Mittelfranken seit 1949**  
in Prozent

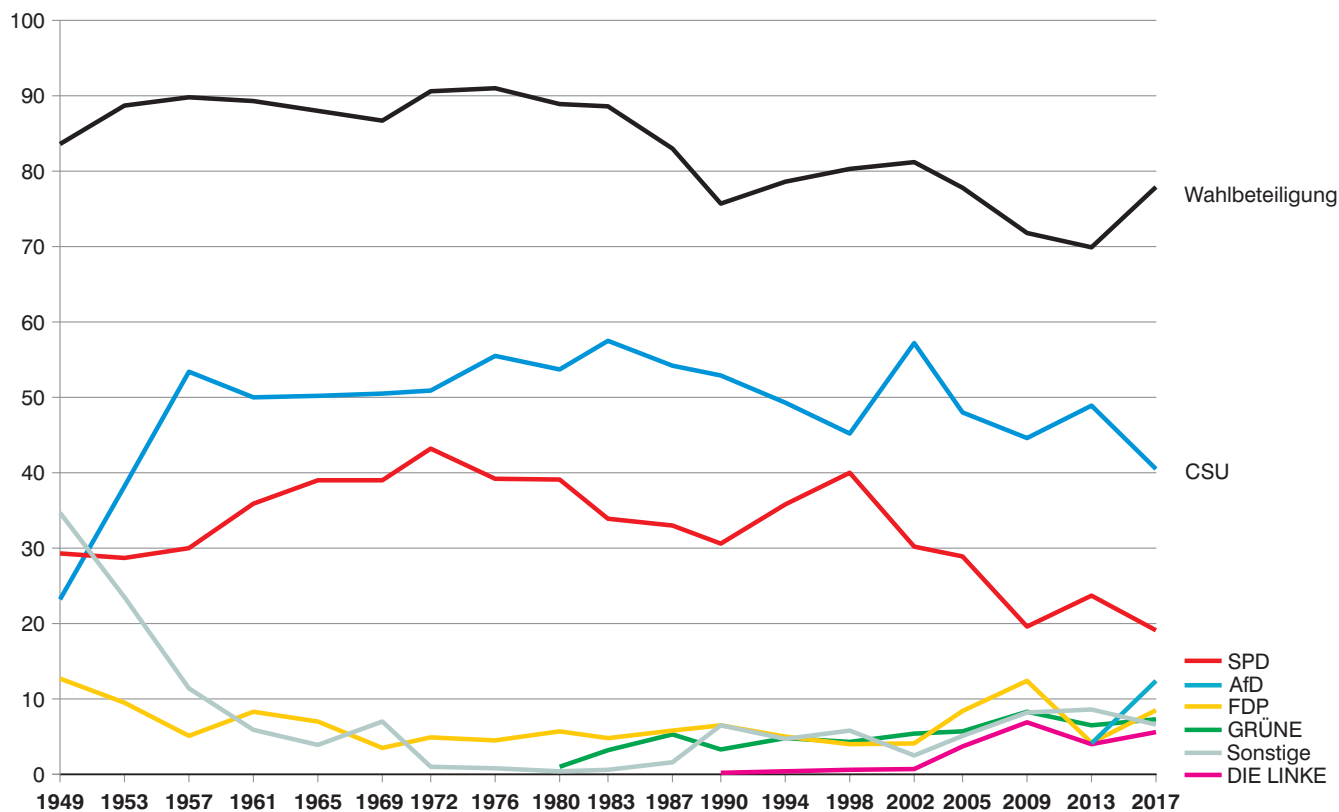

Abb. 7

**Wahlbeteiligung und Zweitstimmenergebnisse im Regierungsbezirk Unterfranken seit 1949**  
in Prozent

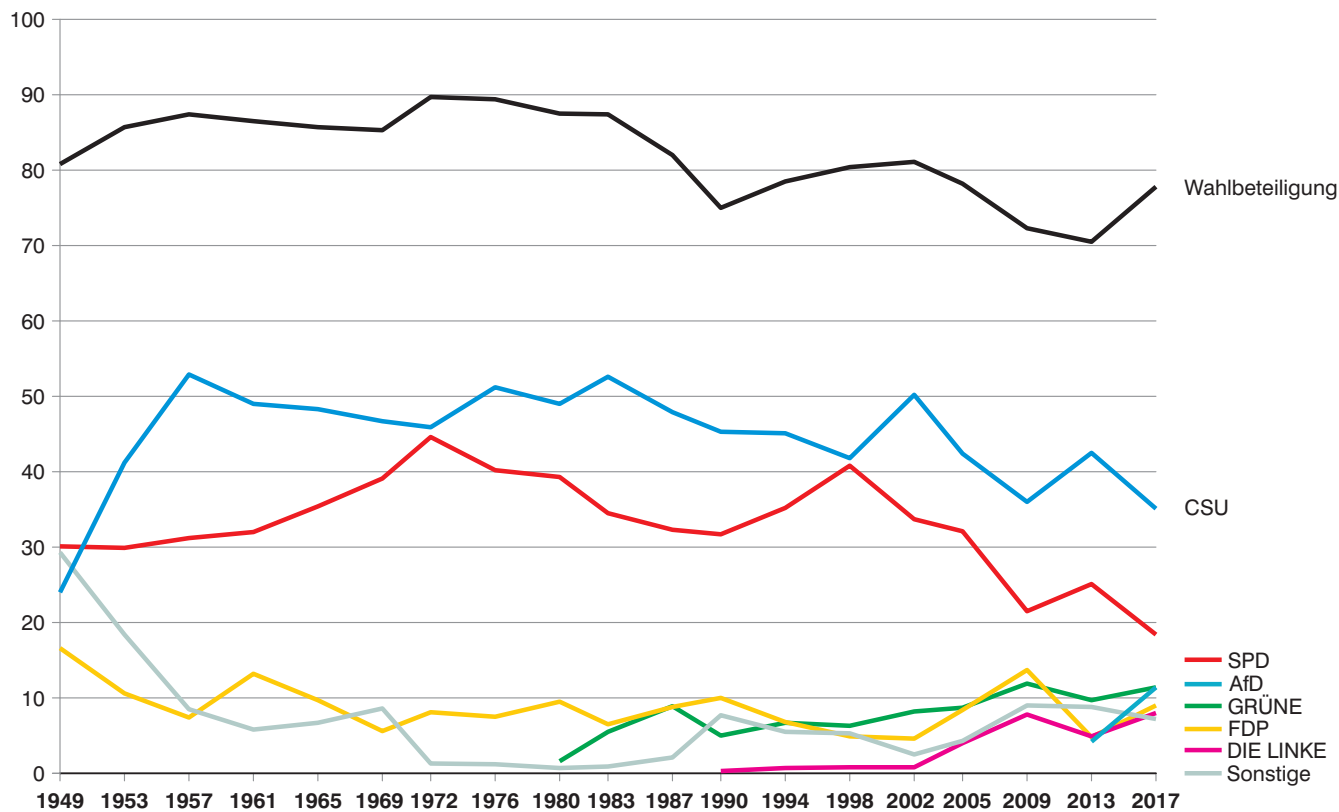

Abb. 8

**Wahlbeteiligung und Zweitstimmenergebnisse im Regierungsbezirk Schwaben seit 1949**  
in Prozent

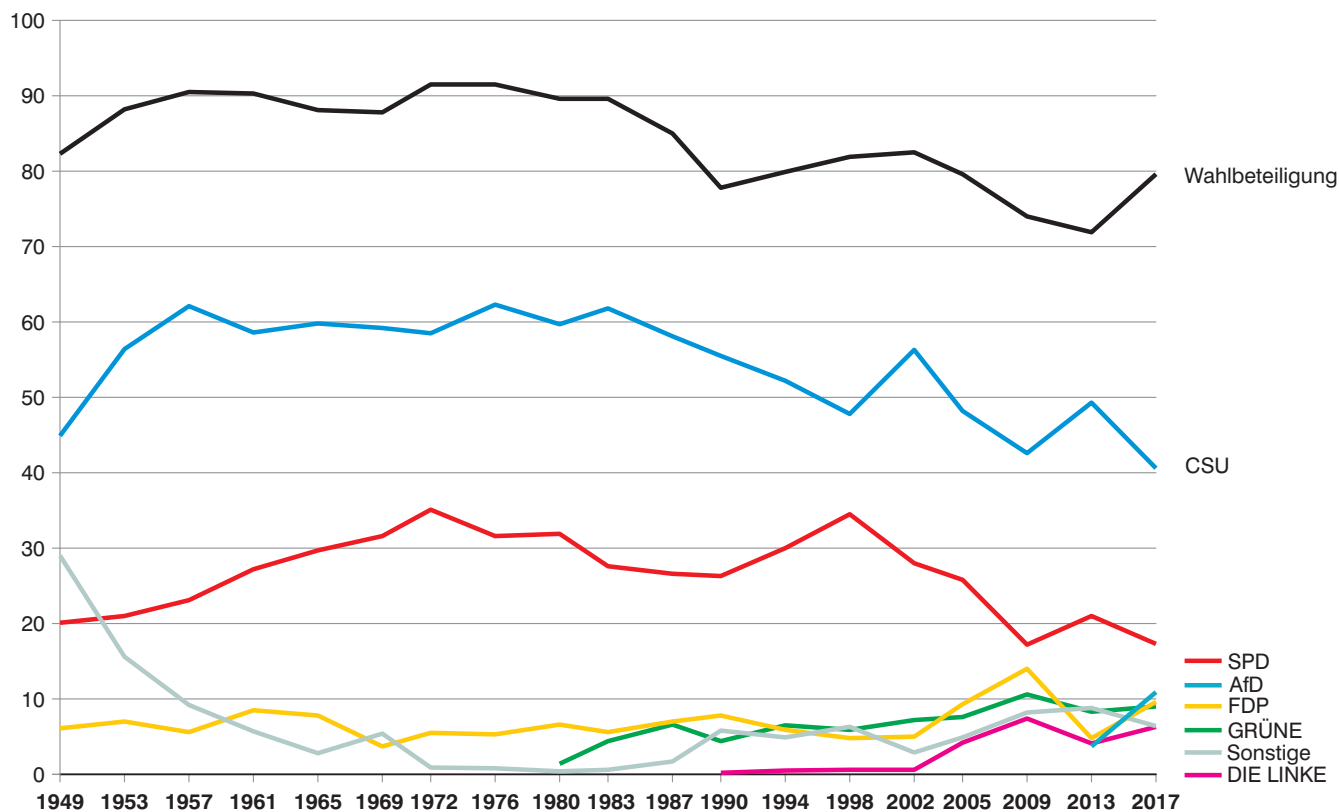
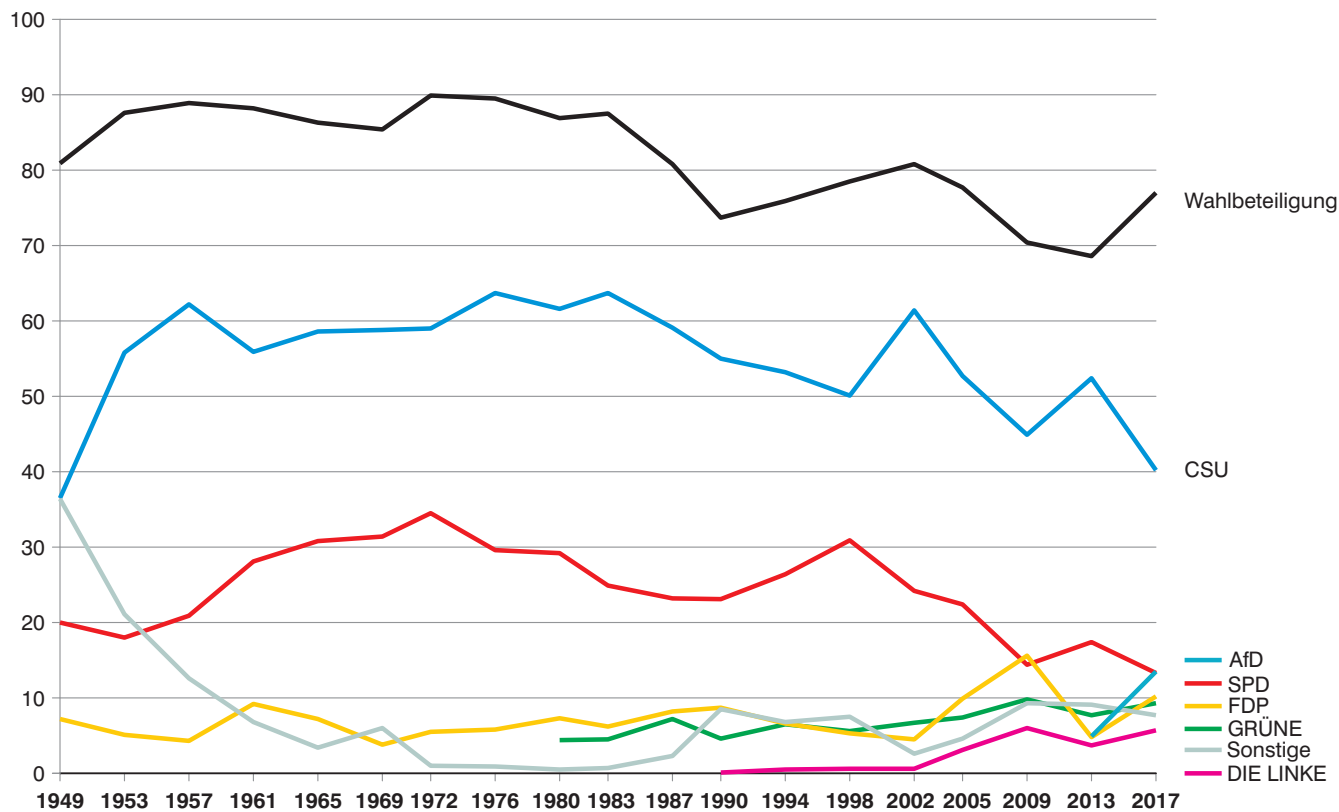

## Veröffentlichungen zur Wahl zum 19. Deutschen Bundestag in Bayern 2017

Bestellnummer	Titel	Erscheinungstermin
B71003	Vergleichszahlen, Abgeordnete	März 2017
B71103	Terminkalender	April 2017
B71113	Wahlleiter	April 2017
B71203	Wahlvorschläge, Bewerber	September 2017
B71303	Vorläufiges Ergebnis	Montag nach dem Wahltag
B71413	Endgültiges Ergebnis	Oktober 2017
B71423	Endgültiges Ergebnis: Regionalergebnisse	ca. April 2018
B71433	Bundestagswahlen in Bayern 1949 bis 2017	Januar 2018
B71443	Endgültiges Ergebnis: Text, Tabellen, Schaubilder	ca. Mai 2018
B71503	Repräsentative Wahlstatistik	ca. Februar 2018

## Veröffentlichungen zu Wahlen in Bayern seit 1946

Bestellnummer	Titel	Erscheinungsform
B70012	Ergebnisse der Landtags-, Bundestags- und Europawahlen je Regionaleinheit (Gemeinde, Kreis, Regierungsbezirk, Bayern)	Druckausgabe
B7001B	Ergebnisse der Landtags-, Bundestags- und Europawahlen je Regionaleinheit (Gemeinde, Kreis, Regierungsbezirk, Bayern)	Datei-Ausgabe (PDF-Format)
B7001A	Ergebnisse der Landtags-, Bundestags- und Europawahlen für alle 2056 Gemeinden Bayerns sowie – aufsummiert – für 71 Landkreise, 7 Regierungsbezirke und Bayern	DVD (PDF-Format)



Umfangreiche Informationen zu Wahlen in Bayern sind im Internet verfügbar unter [www.wahlen.bayern.de](http://www.wahlen.bayern.de)

## Publikationsservice

Das Bayerische Landesamt für Statistik veröffentlicht jährlich über 400 Publikationen. Das aktuelle Veröffentlichungsverzeichnis ist im Internet als Datei verfügbar, kann aber auch als Druckversion kostenlos zugesandt werden.

### Kostenlos

ist der Download der meisten Veröffentlichungen, z.B. von Statistischen Berichten (PDF- oder Excel-Format).

### Kostenpflichtig

sind alle Printversionen (auch von Statistischen Berichten), Datenträger und ausgewählte Dateien (z.B. von Verzeichnissen, von Beiträgen, vom Jahrbuch).

### Newsletter Veröffentlichungen

Die Themenbereiche können individuell ausgewählt werden. Über Neuerscheinungen wird aktuell informiert.

### Webshop

 Alle Veröffentlichungen sind im Internet verfügbar unter [www.statistik.bayern.de/veroeffentlichungen](http://www.statistik.bayern.de/veroeffentlichungen)

