



Statistische Berichte

# Sozialversicherungspflichtig beschäftigte Arbeitnehmer in Bayern am 30. Juni 2016

Teil I der Ergebnisse der Beschäftigungsstatistik  
der Bundesagentur für Arbeit



A VI 5 j 2016  
Hrsg. im Juli 2017  
Bestellnr. A6501C 201600

## Zeichenerklärung

- 0 mehr als nichts, aber weniger als die Hälfte der kleinsten in der Tabelle nachgewiesenen Einheit
- nichts vorhanden oder keine Veränderung
- / keine Angaben, da Zahlen nicht sicher genug
- Zahlenwert unbekannt, geheimzuhalten oder nicht rechenbar
- ... Angabe fällt später an
- X Tabellenfach gesperrt, da Aussage nicht sinnvoll
- ( ) Nachweis unter dem Vorbehalt, dass der Zahlenwert erhebliche Fehler aufweisen kann
- p vorläufiges Ergebnis
- r berichtigtes Ergebnis
- s geschätztes Ergebnis
- D Durchschnitt
- ≙ entspricht

## Auf- und Abrunden

Im Allgemeinen ist ohne Rücksicht auf die Endsummen auf- bzw. abgerundet worden. Deshalb können sich bei der Summierung von Einzelangaben geringfügige Abweichungen zu den ausgewiesenen Endsummen ergeben. Bei der Aufgliederung der Gesamtheit in Prozent kann die Summe der Einzelwerte wegen Rundens vom Wert 100 % abweichen. Eine Abstimmung auf 100 % erfolgt im Allgemeinen nicht.

## Publikationsservice

Das Bayerische Landesamt für Statistik veröffentlicht jährlich über 400 Publikationen. Das aktuelle Veröffentlichungsverzeichnis ist im Internet als Datei verfügbar, kann aber auch als Druckversion kostenlos zugesandt werden.

### Kostenlos

ist der Download der meisten Veröffentlichungen, z.B. von Statistischen Berichten (PDF- oder Excel-Format).

### Kostenpflichtig

sind alle Printversionen (auch von Statistischen Berichten), Datenträger und ausgewählte Dateien (z.B. von Verzeichnissen, von Beiträgen, vom Jahrbuch).

### Newsletter Veröffentlichungen

Die Themenbereiche können individuell ausgewählt werden. Über Neuerscheinungen wird aktuell informiert.

### Webshop

 Alle Veröffentlichungen sind im Internet verfügbar unter [www.statistik.bayern.de/veroeffentlichungen](http://www.statistik.bayern.de/veroeffentlichungen)

## Impressum

### Statistische Berichte

bieten in tabellarischer Form neuestes Zahlenmaterial der jeweiligen Erhebung. Dieses wird, soweit erforderlich, methodisch erläutert und kurz kommentiert.

### Herausgeber, Druck und Vertrieb

Bayerisches Landesamt für Statistik  
Nürnberg Straße 95  
90762 Fürth

### Papier

Gedruckt auf umweltfreundlichem Papier, chlorfrei gebleicht.

### Vertrieb

E-Mail [vertrieb@statistik.bayern.de](mailto:vertrieb@statistik.bayern.de)  
Telefon 089 2119-3205, 0911 98208-6270  
Telefax 089 2119-3457

### Auskunftsdienst

E-Mail [info@statistik.bayern.de](mailto:info@statistik.bayern.de)  
Telefon 089 2119-3218  
Telefax 089 2119-13580

### © Bayerisches Landesamt für Statistik, Fürth 2017

Vervielfältigung und Verbreitung, auch auszugsweise, mit Quellenangabe gestattet.

Hinweis: Diese Druckschrift wird im Rahmen der Öffentlichkeitsarbeit der Bayerischen Staatsregierung herausgegeben. Sie darf weder von Parteien noch von Wahlverbänden oder Wahlleitern im Zeitraum von fünf Monaten vor einer Wahl zum Zwecke der Wahlwerbung verwendet werden. Dies gilt für Landtags-, Bundestags-, Kommunal- und Europawahlen. Missbräuchlich ist während dieser Zeit insbesondere die Verteilung auf Wahlveranstaltungen, an Informationsständen der Parteien sowie das Einlegen, Aufdrucken und Aufkleben parteipolitischer Informationen oder Werbemittel. Untersagt ist gleichfalls die Weitergabe an Dritte zum Zwecke der Wahlwerbung. Auch ohne zeitlichen Bezug zu einer bevorstehenden Wahl darf die Druckschrift nicht in einer Weise verwendet werden, die als Parteinahme der Staatsregierung zugunsten einzelner politischer Gruppen verstanden werden könnte. Den Parteien ist es gestattet, die Druckschrift zur Unterrichtung ihrer eigenen Mitglieder zu verwenden.

## Inhaltsübersicht

<b>Vorbemerkungen</b> .....	4
Methodische Erläuterungen .....	4
Begriffliche Erläuterungen .....	7
<b>Abbildungen</b>	
1. Von der Meldung des Arbeitgebers zur Statistik .....	11
2. Veränderung der sozialversicherungspflichtig Beschäftigten am Arbeitsort in den kreisfreien Städten und Landkreisen Bayerns zum 30. Juni 2016 gegenüber dem Vorjahr .....	12
3. Anteil der Ausländer an allen sozialversicherungspflichtig Beschäftigten am Arbeitsort in den kreisfreien Städten und Landkreisen Bayerns am 30. Juni 2016 .....	13
4. Entwicklung der sozialversicherungspflichtig Beschäftigten am Arbeitsort in Bayern seit 2000 nach Geschlecht, Ausländern und Teilzeit jeweils zum 30. Juni .....	14
5. Sozialversicherungspflichtig Beschäftigte am Arbeitsort in Bayern seit 2000 jeweils zum Quartalsende .....	14
6. Vergleich der Altersstrukturen der sozialversicherungspflichtig Beschäftigten am Arbeitsort in Bayern 2006 und 2016 jeweils zum 30. Juni .....	15
7. Sozialversicherungspflichtig Beschäftigte am Arbeitsort in Bayern am 30. Juni 2016 nach Wirtschaftsabschnitten und Geschlecht .....	16
8. Sozialversicherungspflichtig Beschäftigte am Arbeitsort in Bayern am 30. Juni 2016 nach Wirtschaftsabschnitten, Teilzeitbeschäftigten und Ausländern .....	17
<b>Tabellen</b>	
1. Strukturdaten über sozialversicherungspflichtig Beschäftigte am Arbeitsort in Bayern am 30. Juni 2016 .....	18
1a. Strukturdaten über sozialversicherungspflichtig Beschäftigte am Wohnort in Bayern am 30. Juni 2016 .....	19
2. Sozialversicherungspflichtig Beschäftigte am Arbeitsort in Bayern seit 2000 jeweils zum 30. Juni nach Vollzeit-/Teilzeitbeschäftigung, Wirtschaftsbereichen sowie nach Geschlecht .....	20
2a. Sozialversicherungspflichtig Beschäftigte am Wohnort in Bayern seit 2000 jeweils zum 30. Juni nach Vollzeit-/Teilzeitbeschäftigung, Wirtschaftsbereichen sowie nach Geschlecht .....	21
3. Sozialversicherungspflichtig Beschäftigte am Arbeitsort sowie am Wohnort in den kreisfreien Städten und Landkreisen Bayerns am 30. Juni 2016 nach Wirtschaftsbereichen, Geschlecht, Teilzeitbeschäftigung und Staatsangehörigkeit .....	22
4. Sozialversicherungspflichtig Beschäftigte am Arbeitsort in Bayern am 30. Juni 2016 nach Wirtschaftsabschnitten und ausgewählten Wirtschaftsabteilungen, nach Vollzeit- und Teilzeitbeschäftigten, Auszubildenden, Deutschen und Ausländern sowie nach Geschlecht .....	28
5. Sozialversicherungspflichtig Beschäftigte am Arbeitsort in Bayern am 30. Juni 2016 nach zusammengefassten Wirtschaftsabschnitten, deutschen und ausländischen Beschäftigten und Altersgruppen sowie nach Geschlecht .....	30
6. Sozialversicherungspflichtig Beschäftigte am Arbeitsort in Bayern am 30. Juni 2016 nach zusammengefassten Wirtschaftsabschnitten, Altersgruppen, Ausländern, Berufsausbildungsabschluss sowie nach Geschlecht .....	33
7. Ausländische sozialversicherungspflichtig Beschäftigte am Arbeitsort in Bayern am 30. Juni 2016 nach zusammengefassten Wirtschaftsabschnitten, Altersgruppen, ausgewählten Staatsangehörigkeiten sowie nach Geschlecht .....	34
8. Sozialversicherungspflichtig Beschäftigte am Arbeitsort in den kreisfreien Städten und Landkreisen Bayerns am 30. Juni 2016 nach Deutschen und Ausländern, Vollzeit- und Teilzeitbeschäftigten sowie nach Geschlecht .....	36
9. Sozialversicherungspflichtig Beschäftigte am Arbeitsort in den kreisfreien Städten und Landkreisen Bayerns am 30. Juni 2016 nach Wirtschaftsabschnitten sowie nach Geschlecht .....	40
10. Sozialversicherungspflichtig Beschäftigte am Wohnort in Bayern am 30. Juni 2016 nach beruflicher Gliederung und Ausbildungsabschlüssen sowie nach Geschlecht .....	48
11. Sozialversicherungspflichtig Beschäftigte am Wohnort in den kreisfreien Städten und Landkreisen Bayerns am 30. Juni 2016 nach Geschlecht, Ausbildungsabschlüssen, Altersklassen sowie Auszubildende .....	50
12. Sozialversicherungspflichtig Beschäftigte am Wohnort in Bayern am 30. Juni 2016 nach beruflicher Gliederung, Vollzeit- und Teilzeitbeschäftigten, Auszubildenden, Ausländern sowie nach Geschlecht .....	58
<b>Anhang</b>	
Klassifikation der Wirtschaftszweige, Ausgabe 2008 (WZ 2008)	
- Bezeichnung der Abschnitte .....	60
Klassifikation der Wirtschaftszweige, Ausgabe 2008 (WZ 2008)	
- Tiefengliederung bis zur Ebene der Wirtschaftsgruppen .....	61

## Vorbemerkungen

In diesem Bericht werden Ergebnisse über die sozialversicherungspflichtig beschäftigten Arbeitnehmer in tiefer wirtschaftlicher und regionaler Gliederung (Kreisebene) sowie nach demografischen und erwerbsstatistischen Merkmalen wie z.B. Alter und Geschlecht jeweils zum 30. Juni bereitgestellt. Die Basis hierfür bilden Auswertungen aus der Beschäftigungsstatistik der Bundesagentur für Arbeit.

Zusätzlich erscheinen einmal jährlich, jeweils zum Stichtag 30. Juni, ein Bericht über die sozialversicherungspflichtig beschäftigten Arbeitnehmer in den Gemeinden sowie ein Bericht mit Auswertungen zum Pendlerverhalten der Beschäftigten.

Beginnend mit der Aufbereitung des Datenmaterials zum Stichtag 31. März 2003 kam im Landesamt ein neues Tabellenprogramm zum Einsatz, mit dem die Berichterstattung gegenüber früheren Stichtagen ausgeweitet wurde. Damit kann dem Informationsbedürfnis der Nutzer der Beschäftigungsstatistik noch mehr als bisher Rechnung getragen werden. Im Zuge der Umstellung auf das neue Tabellenprogramm fand zugleich auch eine Anpassung an die Aufbereitungspraxis der Bundesagentur für Arbeit statt. Dies führte dazu, dass – im Gegensatz zu früheren Aufbereitungen – fehlerhafte Signierungen zu einzelnen Merkmalen im Datenmaterial nicht mehr sachlogisch korrigiert, sondern konsequent als Fälle „ohne Angabe“ gekennzeichnet wurden.

Mit Inkrafttreten des Gesetzes zur Neuordnung der geringfügigen Beschäftigungsverhältnisse zum 1. April 1999 wurde die Beitragspflicht zur Sozialversicherung auf einen Teil der bis dahin von der Beitragszahlung nicht erfassten geringfügigen Beschäftigungsverhältnisse ausgeweitet. Soweit Personen ausschließlich beitragspflichtige geringfügige Beschäftigungsverhältnisse ausüben, sind sie in den Nachweisungen dieser Veröffentlichung nicht enthalten.

Bedingt durch die Neuordnung des Meldeverfahrens wurde die Aufbereitung der Beschäftigungsstatistik bei der Bundesagentur für Arbeit zum Berichtsstichtag 30. Juni 1999 auf ein neues Verfahren umgestellt. Dies hat zur Folge, dass die direkte Vergleichbarkeit mit Auswertungen zu früheren Stichtagen aus methodischer Sicht nur eingeschränkt gegeben ist.

Ferner haben die Ergebnisse der Beschäftigungsstatistik bis drei Jahre nach dem Stichtag vorläufigen Charakter. Die Bundesagentur für Arbeit behält sich vor, diese in begründeten Fällen innerhalb dieses Zeitraums zu ändern.

Die in dieser Veröffentlichung dargestellten Ergebnisse beruhen auf Online-Auswertungen aus einer Ergebnisdatenbank der Beschäftigungsstatistik der Bundesagentur für Arbeit.

## Methodische Erläuterungen

### Einführung

Die Beschäftigungsstatistik beruht auf dem integrierten Meldeverfahren zur Sozialversicherung (gesetzliche Kranken-/Renten- und Pflegeversicherung) und zur Arbeitslosenversicherung der Bundesagentur für Arbeit, das mit Wirkung vom 1. Januar 1973 im früheren Bundesgebiet und nach der Wiedervereinigung auch in den neuen Ländern und Berlin-Ost eingeführt worden ist. Eine vollständige Überarbeitung und Neugestaltung des Verfahrens erfolgte zum 1. Januar 1999. Dieses Verfahren verlangt von den Arbeitgebern für alle sozialversicherungspflichtig beschäftigten Arbeitnehmer („Beschäftigte“) einheitliche und automationsgerechte Meldungen über demografische, erwerbsstatistische und sozialversicherungsrechtliche Tatbestände. Die maschinelle Verarbeitung der anfallenden Meldungen ermöglicht sowohl Auswertungen zur kurzfristigen, laufenden Arbeitsmarkt- und Konjunkturbeobachtung als auch weitergehende Strukturanalysen und -vergleiche in größeren Zeitabständen.

Der inzwischen eingetretene Wandel von Bildungs- und Beschäftigungsstrukturen und die Änderung rechtlicher Grundlagen (SGB IV § 28a Abs. 3 Nr. 5) erforderten eine Modernisierung des Erhebungsverfahrens, um auch in Zukunft eine sachgerechte Berichterstattung aus der Beschäftigungsstatistik zu ermöglichen. Kernelement der Reform war die Entwicklung und Einführung der neuen Klassifikation der Berufe 2010. Um diese Klassifikation auch für die Beschäftigungsstatistik nutzen zu können, musste der Tätigkeitsschlüssel für die Arbeitgebermeldungen geändert werden. Gleichzeitig wurde auch die Angabe zur Ausbildung im Tätigkeitsschlüssel modernisiert: Statt einer gemischten Angabe können jetzt schulische und berufliche Ausbildung getrennt angegeben werden und auch die Zuordnung heutiger Ausbildungen wie z.B. Bachelorabschlüsse wurde ermöglicht. Daneben wurde die Differenzierung der Angaben zu Teilzeit (unter bzw. über 18 Stunden) gestrichen, einerseits um die Belastung der Arbeitgeber zu vermindern, andererseits weil die Auswertung in dieser Differenzierung wegen Erfassungsgenauigkeiten ohnehin in der Statistik kaum genutzt werden konnte.

Wegen dieser Umstellung im Erhebungsverfahren war für die Stichtage nach dem 30. Juni 2011 und vor dem 31. Dezember 2012 weder eine Berichterstattung zum Beruf, noch zur Ausbildung oder zur Arbeitszeit möglich.



Ergebnisse dieser drei Merkmale sind nur bedingt mit den Ergebnissen der Stichtage vor dem 30. Juni 2011 vergleichbar. Insbesondere beim Beruf ergeben sich durch die Umstellung auf die neue „Klassifikation der Berufe 2010“ (KldB 2010) erhebliche Unterschiede.

Desweiteren führte die Bundesagentur für Arbeit im August 2014 eine **Revision der Beschäftigungsstatistik** durch. Im Rahmen dieser Revision wurde u.a. der Kreis der sozialversicherungspflichtig Beschäftigten definitorisch erweitert. Die bedeutendsten neu hinzugekommenen Gruppen sind die behinderten Menschen in anerkannten Werkstätten sowie Personen, die ein freiwilliges soziales, ökologisches Jahr oder einen Bundesfreiwilligendienst leisten. Die Bundesagentur für Arbeit revidierte die Daten der sozialversicherungspflichtig Beschäftigten rückwirkend bis 1999. Die bereits veröffentlichten statistischen Berichte zu den sozialversicherungspflichtig Beschäftigten bis zum Stichtag 30.06.2013 werden in Bayern nicht revidiert.

Nähere Informationen zur Revision der Beschäftigungsstatistik finden Sie in dem entsprechenden Methodenbericht der Bundesagentur für Arbeit:

<https://statistik.arbeitsagentur.de/Statistischer-Content/Grundlagen/Methodenberichte/Beschaeftigungsstatistik/Generische-Publikationen/Methodenbericht-Beschaeftigungsstatistik-Revision-2014.pdf>

Aufgrund von Datenverarbeitungsfehlern sind nach den aktuell vorliegenden Erkenntnissen die endgültigen Werte des Berichtsmonats Juni 2016 leicht untererfasst.

Nähere Informationen hierzu finden Sie unter folgendem Bericht der Bundesagentur für Arbeit:

<https://statistik.arbeitsagentur.de/Statistischer-Content/Statistische-Analysen/Statistische-Sonderberichte/Generische-Publikationen/BST-Korrektur-vorlaeufiger-Werte-2-Halbjahr-2016.pdf>

## Rechtsgrundlage

Die gesetzliche Grundlage für die Durchführung der Statistik sozialversicherungspflichtig Beschäftigter ist seit dem 1. Januar 1998 das Dritte Buch Sozialgesetzbuch – Arbeitsförderung – (SGB III) vom 24. März 1997 (BGBl. I S. 594), in der Fassung der zwischenzeitlich erfolgten Änderungen. Die Bundesagentur für Arbeit ist unverändert damit beauftragt, auf der Grundlage der Meldungen nach § 28a des Vierten Buches Sozialgesetzbuch – Sozialversicherung – (SGB IV vom 23. Dezember 1976 (BGBl. I S. 3845)) eine Statistik sozialversicherungspflichtig Beschäftigter zu erstellen. Aufgabe der Statistischen Ämter des Bundes und der Länder ist es, in Ergänzung dazu im Rahmen des erwerbsstatistischen Gesamtsystems wichtige Tabellen und Dateien zu erstellen, für allgemeine Zwecke zu veröffentlichen und sie mit den Beschäftigten- und Entgelttabellen aus anderen Quellen zu koordinieren. Die Bundesagentur für Arbeit stellt dem Statistischen Bundesamt und den Statistischen Ämtern der Länder die hierfür erforderlichen Daten zu sozialversicherungspflichtig Beschäftigten gemäß § 282a Abs. 2 SGB III zur Verfügung.

## Auskunftspflichtige

Auskunftspflichtig sind gemäß den Vorschriften der Verordnung über die Erfassung und Übermittlung von Daten für die Träger der Sozialversicherung (Datenerfassung- und Datenübermittlungsverordnung - DEÜV) die Arbeitgeber. Sie müssen an die Träger der Sozialversicherung Meldungen verschiedenen Inhalts über die in ihren Betrieben sozialversicherungspflichtig Beschäftigten erstatten. Anlass, Form und Fristen für diese richten sich nach den Vorschriften des zweiten Abschnittes der DEÜV (§§ 6, 8 bis 13).

## Erfasster Personenkreis

Der Personenkreis, für den Meldungen im Rahmen des integrierten Meldeverfahrens zur Sozialversicherung zu erstatten sind, ist in § 3 DEÜV festgelegt. Die Abgrenzung der hier publizierten Beschäftigtenzahlen wird im Abschnitt „Begriffliche Erläuterungen“ erklärt.

Nach den Ergebnissen der Repräsentativstatistik über die Bevölkerung und den Arbeitsmarkt (Mikrozensus) stellen sozialversicherungspflichtig Beschäftigte einen Anteil von etwa vier Fünftel an allen Erwerbstätigen.

Bedingt durch die Beschäftigtenstruktur in den einzelnen Wirtschaftszweigen ergibt sich aber, dass die Gesamtheit der Erwerbstätigen eines Wirtschaftszweiges durch die Ergebnisse der Beschäftigungsstatistik unterschiedlich stark repräsentiert wird. Während im Verarbeitenden Gewerbe der weitaus überwiegende Teil der Erwerbstätigen der Sozialversicherungspflicht unterliegt, ist der Deckungsgrad der Beschäftigungsstatistik in anderen Wirtschaftszweigen mit hohen Anteilen Selbständiger, mithelfender Familienangehöriger, Beamter sowie geringfügig Beschäftigter entscheidend geringer (z.B. Land- und Forstwirtschaft; Handel; Instandhaltung und Reparatur von Kraftfahrzeugen und Gebrauchsgütern; Öffentliche Verwaltung; Verteidigung; Sozialversicherung).

Je nach Wirtschaftsstruktur weist der Deckungsgrad auch in regionaler Gliederung entsprechende Unterschiede auf.

## Meldeweg und Art der Meldungen

Im zweiten Abschnitt der Datenerfassungs- und -übermittlungsverordnung (DEÜV) werden sämtliche im Rahmen des integrierten Meldeverfahrens zur Sozialversicherung möglichen Meldungen mit den jeweils zu beachtenden Meldefristen genannt. Nach dem (Melde-) Anlass werden unterschieden:

- die Anmeldung (§ 6 DEÜV) bei Aufnahme einer versicherungspflichtigen Beschäftigung,
- die Abmeldung (§ 8 DEÜV) bei Beendigung einer versicherungspflichtigen Beschäftigung,
- die Unterbrechungsmeldung (§ 9 DEÜV) bei Unterbrechung einer versicherungspflichtigen Beschäftigung durch Wegfall des Anspruchs auf Arbeitsentgelt für mindestens einen Kalendermonat,
- die Jahresmeldung (§ 10 DEÜV) für jedes am 31. Dezember eines Jahres bestehende Beschäftigungsverhältnis (bis zum 15. Februar des Folgejahres),
- sonstige Meldungen (§ 12 DEÜV) bei einem Wechsel der Beitragsgruppe, des Personengruppenschlüssels, der Krankenkasse, bei Beendigung oder Beginn einer Berufsausbildung und/oder bei Wechsel von einer Betriebsstätte im Beitrittsgebiet zu einer Betriebsstätte im übrigen Bundesgebiet und umgekehrt.

Die Meldefristen wurden vereinheitlicht; alle Meldungen haben mit der nächsten Lohn- und Gehaltsabrechnung zu erfolgen, maximal jedoch innerhalb von 6 Wochen seit Eintritt des Ereignisses.

Darüber hinaus kann sich die Pflicht zur Abgabe einer Meldung auch bei einmaliger Zahlung beitragspflichtigen Entgelts ergeben (§ 11 DEÜV).

Die vom Arbeitgeber mitzuteilenden Merkmale und Tatbestände sind in § 28a Abs. 1 bis 3 SGB IV geregelt und umfassen u. a. die Adresse und Versicherungsnummer des/der Beschäftigten, demografische Merkmale, Angaben über die ausgeübte Tätigkeit sowie die Beitragsgruppen zur Kranken-, Renten- und Arbeitslosenversicherung.

Die Daten sind nach § 17 Abs. 1 DEÜV im eXtra-Standard durch https zu übertragen. Die gültige Version ist in den Gemeinsamen Grundsätzen nach § 95 des Vierten Buches Sozialgesetzbuch festgelegt. Zudem müssen beim Einsatz von https die Anforderungen in den Technischen Richtlinien des Bundesamtes für Sicherheit in der Informationstechnik berücksichtigt werden. Abweichend können nach § 17 Abs. 2 auch gebräuchliche Datenübertragungstechniken verwendet werden, wenn sie die gleiche Datensicherheit gewährleisten und die Weiterverarbeitung für die Annahmestelle wirtschaftlich zumutbar ist.

Ab Januar 2006 sind nur noch maschinell erstellte Meldungen mit gesicherter und verschlüsselter Datenübertragung innerhalb bestimmter Fristen zulässig. Dies wird durch eine Änderung des § 28a Abs. 1 SGB IV sowie des § 18 der DEÜV im Verwaltungsvereinfachungsgesetz konkretisiert. Die Arbeitgeber übermitteln ihre Meldungen an die im Zulassungsbescheid bezeichneten Annahmestellen (über die zuständigen Krankenkassen oder die von ihnen beauftragten Einzugsstellen). Diese prüfen die Meldungen auf formale und inhaltliche Richtigkeit und nehmen – falls erforderlich – Korrekturen vor. Die Weiterleitung der von den Annahmestellen geprüften Daten erfolgt an die DSRV (Datenstelle der Rentenversicherung). Nach einer weiteren Prüfung werden die für die Arbeitsverwaltung relevanten Daten von der DSRV und der Deutschen Rentenversicherung „Knappschaft-Bahn-See“ an die Bundesagentur für Arbeit übermittelt.

Nach dem Gesetz zur Organisationsreform in der gesetzlichen Rentenversicherung (RVOrgG) vom 9. Dezember 2004 entfällt die Unterscheidung Arbeiter/Angestellte ab dem 1. Januar 2005 und wird durch den Begriff „Beschäftigte“ ersetzt.

Zum 1. Oktober 2005 erfolgte die strukturelle Änderung der Rentenversicherung (mit Umbenennung der Rentenversicherungsträger).

Die Bundesagentur für Arbeit führt für jeden Versicherten unter seiner Versicherungsnummer ein sogenanntes Versichertenkonto, auf dem alle eingehenden Meldungen in der Reihenfolge des Wirksamkeitsdatums gespeichert werden. Diese Versichertendatei bildet die Grundlage der Auszahlungen für statistische Zwecke.

## Merkmale

Als auswertbare Merkmale der Beschäftigungsstatistik stehen zur Verfügung:

Altersjahr  
Geschlecht  
Staatsangehörigkeit  
Schul- und Berufsabschluss  
Auszubildende(r)  
Anforderungsniveau  
Vollzeit-/Teilzeitbeschäftigung  
Beruf (ausgeübte Tätigkeit)  
Wirtschaftszweig  
Arbeitsort und Wohnort

## Begriffliche Erläuterungen

### Sozialversicherungspflichtig Beschäftigte

Als sozialversicherungspflichtig Beschäftigte Personen gelten Personen, die alle folgenden Kriterien erfüllen:

1. Eine Arbeitgebermeldung zur Sozialversicherung liegt vor.
2. Die Beschäftigung ist versicherungspflichtig in mindestens einem der Zweige der Sozialversicherung (Rentenversicherung, Krankenversicherung/Pflegeversicherung, Arbeitslosenversicherung).
3. Es handelt sich um abhängige Beschäftigung bzw. Arbeit, die im Allgemeinen gegen Entgelt entrichtet wird (Ausnahmen sind Unterbrechungstatbestände wie z. B. Elternzeit).
4. Es wird mindestens eine Stunde pro Woche gearbeitet – soweit aus der Personengruppendefinition erkennbar.

Dazu gehören auch Personen, die aus einem sozialversicherungspflichtigen Beschäftigungsverhältnis zur Ableistung von gesetzlichen Dienstpflichten (z. B. Wehrübung) einberufen werden. Dasselbe gilt für Auszubildende, Altersteilzeitbeschäftigte, Praktikanten, Werkstudenten, behinderte Menschen in anerkannten Werkstätten oder gleichartigen Einrichtungen (seit der Revision 2014), Personen in Einrichtungen der Jugendhilfe, Berufsbildungswerken oder ähnlichen Einrichtungen für behinderte Menschen (seit der Revision 2014) sowie Personen, die ein freiwilliges soziales, ein freiwilliges ökologisches Jahr oder einen Bundesfreiwilligendienst ableisten (seit der Revision 2014).

Daneben besteht in wenigen Fällen auch für Selbständige Versicherungspflicht in der Sozialversicherung.

Nicht zu den sozialversicherungspflichtig Beschäftigten zählen dagegen Beamte und Beamtinnen, der weitaus überwiegende Teil der Selbstständigen und mithelfende Familienangehörige, Berufs- und Zeitsoldaten sowie Wehr- und Zivildienstleistende (siehe o. g. Ausnahme). Geringfügig Beschäftigte (Minijobber) und kurzfristig Beschäftigte werden hier nicht nachgewiesen.

Ab dem Stichtag 1. April 1999 sind die gesetzlichen Regelungen zur Sozialversicherungspflicht geringfügiger Beschäftigungsverhältnisse grundlegend geändert bzw. ab dem Stichtag 1. April 2003 modifiziert worden. Nach der maßgebenden Regelung des § 8 SGB IV wird nach wie vor zwischen kurzfristigen Beschäftigungen auf der einen und geringfügig entlohnenden Tätigkeiten auf der anderen Seite unterschieden. Als „kurzfristig“ gilt eine Tätigkeit immer dann, wenn sie nach ihrer Eigenart oder im Voraus vertraglich auf höchstens zwei Monate oder 50 Arbeitstage begrenzt ist. Für eine Übergangszeit vom 1. Januar 2015 bis zum 31. Dezember 2018 wird diese Zeitgrenze allerdings auf drei Monate bzw. 70 Arbeitstage erhöht. Unter „geringfügig entlohnt“ versteht man Tätigkeiten, die eine bestimmte Einkommenshöchstgrenze nicht überschreiten. Diese liegt derzeit bei 450 Euro (unter Wegfall der bisherigen zeitlichen Begrenzung).

Mit dem Gesetz zur Neuordnung der geringfügigen Beschäftigungsverhältnisse vom 24. März 1999 mit Wirkung vom 1. April 1999 bzw. mit der Modifizierung zum 1. April 2003 (Einführung der sogenannten „Mini-Jobs“ mit Nichtanrechnung des ersten Mini-Jobs auf eine bereits vorliegende Hauptbeschäftigung) sind Arbeitgeber verpflichtet, auch für Personen, die ausschließlich geringfügig entlohnte Tätigkeiten ausüben, pauschalierte Beiträge zu Kranken- und Rentenversicherung zu entrichten, wobei der Beitrag zur Rentenversicherung von den Beschäftigten zur Erlangung verbesserter Leistungsansprüche durch freiwillige Zuzahlung aufgestockt werden kann.

Ausschließlich geringfügig entlohnte Personen, die nur wegen der gesetzlichen Neuordnung in den Kreis der sozialversicherungspflichtig Beschäftigten gelangt sind, werden in den Tabellen dieser Fachserie bis auf Weiteres nicht nachgewiesen. Die Berichterstattung über diesen Personenkreis erfolgt gesondert durch die Bundesagentur für Arbeit.

Personen, die als einzige Tätigkeit eine kurzzeitige Beschäftigung im Sinne des § 8 Abs. 1 SGB IV ausüben, bleiben auch nach den neuen rechtlichen Regelungen von der Versicherungspflicht befreit und sind daher ebenfalls nicht in der Nachweisungsliste dieser Veröffentlichung enthalten.

Für die Jahre der bisherigen Berichterstattung im Rahmen dieser Veröffentlichungsreihe waren folgende Euro-Beträge für die Abgrenzung geringfügiger Beschäftigungen nach dem Entgelt-Kriterium des § 8 SGB IV maßgebend:

Zeitraum	Monatliches Entgelt
1. Januar 1992 – 31. Dezember 1992	256 €
1. Januar 1993 – 31. Dezember 1993	271 €
1. Januar 1994 – 31. Dezember 1994	286 €
1. Januar 1995 – 31. Dezember 1995	297 €
1. Januar 1996 – 31. Dezember 1996	302 €
1. Januar 1997 – 31. Dezember 1997	312 €
1. Januar 1998 – 31. Dezember 1998	317 €
1. Januar 1999 – 31. Dezember 2001	325 €
1. Januar 2002 – 31. März 2003	325 €
1. April 2003 – 31. Dezember 2012	400 €
seit 1. Januar 2013	450 €

Bitte beachten Sie, dass in den Tabellen in den Summenzeilen oder in den Spalten Fälle „ohne Angaben“ mit enthalten sind. Daher ergibt die Aufsummierung der Einzelpositionen oft nicht „Insgesamt“ oder „Zusammen“. Dabei bezeichnet „Insgesamt“ die vollständige Aufsummierung aller Merkmalsträger, dagegen beschreibt „Zusammen“ nur die Summe einer Teilmenge.

### Alter

Beim Stichtagsmaterial wird das Alter der Beschäftigten nach der sogenannten Altersjahrmethode ermittelt. Bei dieser Berechnung wird aus dem Geburtsdatum und dem Berichtsstichtag exakt ermittelt, welches Altersjahr der/die Beschäftigte am Berichtsstichtag vollendet hatte.

### Ausländer

Ausländer ist jeder, der nicht Deutscher im Sinne des Artikels 116 Absatz 1 des Grundgesetzes ist. Nicht dazu zählen Staatenlose, Personen mit ungeklärter Staatsangehörigkeit und Personen ohne Angaben zur Staatsangehörigkeit; diese Personen sind bei den Beschäftigten insgesamt enthalten. Personen, die sowohl die deutsche als auch eine andere Staatsangehörigkeit haben, gelten als deutsche Staatsangehörige. Die Mitglieder der Stationierungsstreitkräfte sowie der ausländischen diplomatischen und konsularischen Vertretungen unterliegen mit ihren Familienangehörigen nicht den Bestimmungen des Ausländergesetzes und werden somit auch statistisch nicht erfasst.

### Beruf (ausgeübte Tätigkeit)

Maßgebend für die Berufsbezeichnung ist allein die gegenwärtig ausgeübte Tätigkeit und nicht der erlernte oder früher ausgeübte Beruf. Für die Einordnung der sozialversicherungspflichtig Beschäftigten in bestimmte Berufsbereiche wird die „Klassifikation der Berufe 2010“ (KldB 2010) verwendet.

### Berufliche Ausbildungsabschlüsse

Beruflicher Ausbildungsabschluss ist jede Form der betrieblichen und schulischen Berufsausbildung, die mit Zertifikat (Zeugnis, Diplom etc.) abgeschlossen wird. Bei ausländischen Abschlüssen wird der gleichwertige deutsche Abschluss gewählt, unabhängig davon, ob eine Anerkennung des Abschlusses vorliegt.

Als **anerkannter Berufsabschluss** gilt ein Meister-/Techniker- oder gleichwertiger Fachschulabschluss, der Abschluss einer anerkannten Berufsausbildung.

Als **akademischer Abschluss** gilt ein Hochschulabschluss in Form von Bachelor, Diplom, Magister, Master, Staatsexamen oder Promotion. Der Bachelor ist der erste akademische Grad nach Abschluss einer wissenschaftlichen Ausbildung. Ein Bachelor-Abschluss wird z.B. an einer Hochschule, Universität, Technischen Hochschule, Fachhochschule oder Berufsakademie erworben. Diplom/Magister/Master/Staatsexamen ist zum Beispiel der Abschluss an einer Hochschule, Universität, Technischen Hochschule, Fachhochschule, Kunsthochschule, Pädagogischen Hochschule, ehemaligen Ingenieursschule. Die Promotion bezeichnet den Abschluss des akademischen Grades eines Dokortitels oder der Habilitation.

**Ohne beruflichen Ausbildungsabschluss** liegt vor bei Beschäftigten, die sich in einer betrieblichen oder überbetrieblichen Ausbildung nach dem Berufsbildungsgesetz (BBiG) oder der Handwerksordnung (HWO) befinden und noch über keinen anderen bzw. weiteren beruflichen Ausbildungsabschluss verfügen, sowie bei vorzeitigem Abbruch der Ausbildung, bei betrieblichen Anlern Tätigkeiten, bei Abschluss eines Berufsgrundbildungsjahres (BGJ) oder bei Weiterbildungskursen, die die bisherige Ausbildung lediglich ergänzen, wie z.B. IT-Kenntnisse, Fremdsprachen, Bilanzbuchhaltung, Controlling, Marketing.



Die Zählung der sozialversicherungspflichtig Beschäftigten nach Art des Berufsabschlusses erfolgt nach dem höchsten beruflichen Abschluss, es erfolgt also keine Mehrfachzählung von Beschäftigten mit mehreren Abschlüssen.

### Regionale Zuordnung

Die sozialversicherungspflichtig Beschäftigten werden sowohl nach dem inländischen Arbeitsort als auch nach dem Wohnort im In- oder Ausland nachgewiesen. Der inländische Arbeitsort ist die Gemeinde, in der der Betrieb liegt, in dem die Arbeitnehmer beschäftigt sind. Die Zuordnung zum Wohnort richtet sich nach den dem Arbeitgeber gegenüber angegebenen melderechtlichen Verhältnissen. Der Gebietsstand ist jeweils stichtagsbezogen. Beschäftigte, die im Inland wohnen und im Ausland arbeiten, können nicht nachgewiesen werden.

Sozialversicherungspflichtig Beschäftigte, die nicht am angegebenen Wohnort arbeiten, werden in der Ergebnisdarstellung auch als „Auspendler“; Beschäftigte, die nicht am Arbeitsort wohnen bzw. gemeldet sind, als „Einpendler“ bezeichnet. Aus der Sicht des Arbeitsortes ist der „Pendlersaldo“ positiv oder negativ, je nachdem ob die Zahl der „Einpendler“ die der „Auspendler“ übersteigt oder nicht.

In dem vorliegenden Bericht wurden ab dem Jahr 2014 im Vergleich zu den früher veröffentlichten Berichten die Personen ohne Angabe zum Wohnort bzw. zum Arbeitsort bei der Berechnung des Pendlersaldos (Einpendler abzüglich Auspendler) ausgeklammert. Ist der Wohn- oder der Arbeitsort eines Beschäftigten nicht bekannt, wird er nicht zu den Pendlern gezählt.

Angaben über Beschäftigte mit ausländischem Arbeitsort liegen aus dieser Berichterstattung definitionsgemäß nicht vor. Der gegenüber dem Ausland ausgewiesene „Pendlersaldo“ ist deshalb nur in formalem Sinne positiv.

### Voll-/Teilzeitbeschäftigte

Die Unterscheidung der sozialversicherungspflichtig Beschäftigten nach Voll- und Teilzeitbeschäftigten richtet sich nach den von den Arbeitgebern in den Meldebelegen erteilten Angaben. Je nachdem, welche arbeitsvertraglich vereinbarte Wochenarbeitszeit einem Beschäftigungsverhältnis zugrunde liegt, wird zwischen den folgenden Kategorien unterschieden:

- vollzeitbeschäftigt,
- teilzeitbeschäftigt.

Unter Vollzeitbeschäftigten sind alle Beschäftigten zu verstehen, deren Arbeitszeit der tariflichen bzw. betrieblich festgelegten Regelarbeitszeit entspricht.

Unter Teilzeitbeschäftigten sind alle Beschäftigten zu verstehen, deren vertraglich festgelegte Arbeitszeit geringer als die tariflich/betrieblich festgelegte Regelarbeitszeit ist.

### Wirtschaftszweig

Der Wirtschaftszweig wird (ab dem II. Quartal 2008) nach der „Klassifikation der Wirtschaftszweige Ausgabe 2008 (WZ 2008)“ verschlüsselt. Die Gliederung der WZ 2008 wurde unter Beteiligung von Datennutzern und Datenproduzenten in Verwaltung, Wirtschaft, Forschung und Gesellschaft geschaffen. Sie berücksichtigt die Vorgaben der statistischen Systematik der Wirtschaftszweige in der Europäischen Gemeinschaft (NACE Rev. 2), die mit der Verordnung (EG) Nr. 1893/2006 des Europäischen Parlaments und des Rates vom 20. Dezember 2006 (ABl. EG Nr. L 393 S.1) veröffentlicht wurde. Die Zustimmung der Europäischen Kommission gemäß Artikel 4, Absatz 3, der o.g. Verordnung liegt vor.

Die Anwendung der WZ 2008 für statistische Zwecke ergibt sich aus Artikel 8 der o.g. Verordnung. Danach sind Statistiken, die sich auf vom 1. Januar 2008 an durchgeführte Wirtschaftstätigkeiten beziehen (Berichtsperiode), auf der Grundlage der NACE Rev. 2 (in Deutschland auf der Grundlage der WZ 2008) zu erstellen.

Formaler Aufbau der WZ 2008

Gliederungsebene	Anzahl	Kode
Abschnitte	21	A-U
Abteilungen	88	01-99
Gruppen	272	01.1-99.0
Klassen	615	01.11-99.00
Unterklassen	839	01.11.0-99.00.0



Grundsätzlich sind die wirtschaftsfachlichen Ergebnisse der Beschäftigungsstatistik mit anderen deutschen und europäischen Wirtschaftsstatistiken vergleichbar.

Bei einer Zusammenführung von Angaben der Beschäftigungsstatistik mit anderen Datenquellen kann dennoch die Vergleichbarkeit aus methodischen Gründen eingeschränkt sein. Dies gilt vor allem auch bei einer Gegenüberstellung mit Beschäftigtenzahlen aus anderen statistischen Erhebungen. So können Abweichungen darauf beruhen, dass sich die wirtschaftssystematische Klassifizierung auf unterschiedliche statistische Einheiten (Unternehmen/Betrieb) bezieht. Sie ergeben sich fast zwangsläufig dann, wenn die Vergleichsergebnisse nicht ebenfalls durch die Befragung der statistischen Einheit gewonnen, sondern – wie beim Mikrozensus, der jährlichen Repräsentativstatistik der Bevölkerung und des Arbeitsmarktes – beim Erwerbstätigen selbst erhoben worden sind. Weitere mögliche Abweichungen ergeben sich aus Art und Zeitpunkt der Erhebung.

Als Kriterium für die Bestimmung des Schwerpunktes der wirtschaftlichen Tätigkeit des Betriebs – nach ausschließlich funktionalen Aspekten – werden zuerst die Wertschöpfungsanteile, dann die Umsatzanteile, und nur in den Fällen, in denen solche nicht zur Verfügung stehen, hilfsweise die Zahl der Beschäftigten herangezogen. Eine solche Behelfslösung gilt auch für die Beschäftigungsstatistik. So gilt als „Betrieb“ – dessen wirtschaftlicher Schwerpunkt maßgebend für die wirtschaftsfachliche Zuordnung der sozialversicherungspflichtig Beschäftigten ist – im Sinne der Beschäftigungsstatistik immer die Einheit, für die zur Durchführung des gemeinsamen Meldeverfahrens zur Sozialversicherung dem meldepflichtigen Arbeitgeber eine Betriebsnummer zu Verfügung gestellt worden ist.

Dies ist im Allgemeinen die wirtschaftsfachlich abgrenzbare und regional abgegrenzte Niederlassung / Arbeitsstätte. Im Sinne der NACE Rev. 2 ist dies die örtliche Einheit, in der sozialversicherungspflichtig Beschäftigte tätig sind. Der „Betrieb“ kann jedoch auch aus mehreren Niederlassungen eines Unternehmens mit gleichem wirtschaftsfachlichem Schwerpunkt bestehen, die zur Vereinfachung des Meldeverfahrens zusammengefasst werden dürfen, allerdings nur dann, wenn sie innerhalb derselben Gemeinde liegen.

Grundsätzlich anzumerken ist ferner, dass über die hier vorgelegten Ergebnissgliederungen hinaus in den Statistischen Ämtern des Bundes und der Länder Angaben bis zur Ebene der dreistellig numerisch verschlüsselten Wirtschaftsgruppe zur Verfügung stehen, die gleichzeitig der Tiefengliederung für den Mikrozensus entspricht (vgl. hierzu Anhang).

#### **Methodische Änderungen beim Umstieg der Klassifikation der Wirtschaftszweige nach WZ 2003 auf WZ 2008:**

Ergebnisse aus der Beschäftigungsstatistik nach wirtschaftsfachlicher Gliederung der WZ 2008 sind größtenteils mit den Ergebnissen aus der Vorgängerversion WZ 2003 nicht vergleichbar. Beim Übergang auf die WZ 2008 wurde nicht nur die Gliederungsstruktur der Wirtschaftszweigklassifikation in einigen Bereichen umfassend geändert, es wurde auch der Abdeckungsbereich der Klassifikation erweitert. Um geänderte Produktionsformen und neue Tätigkeiten zu berücksichtigen, wurden auf der obersten Klassifikationsebene konzeptionell neue Gliederungspositionen geschaffen und neue Unterteilungen eingeführt. Die WZ 2008 ist in einigen Bereichen tiefer gegliedert als ihre Vorgängerversion, vor allem im Bereich der Erbringung von Dienstleistungen sind alle Hierarchieebenen betroffen.

Auf der obersten Hierarchieebene der WZ 2008 lassen einige Abschnitte mit der Vorgängerversion der Klassifikation einen einfachen Vergleich zu. Allerdings verhindert die Einführung neuer Positionen auf Abschnittsebene, z.B. der Abschnitt „Information und Kommunikation“, einen Gesamtvergleich zwischen der WZ 2008 und der WZ 2003.

Abb. 1  
Von der Meldung des Arbeitgebers zur Statistik

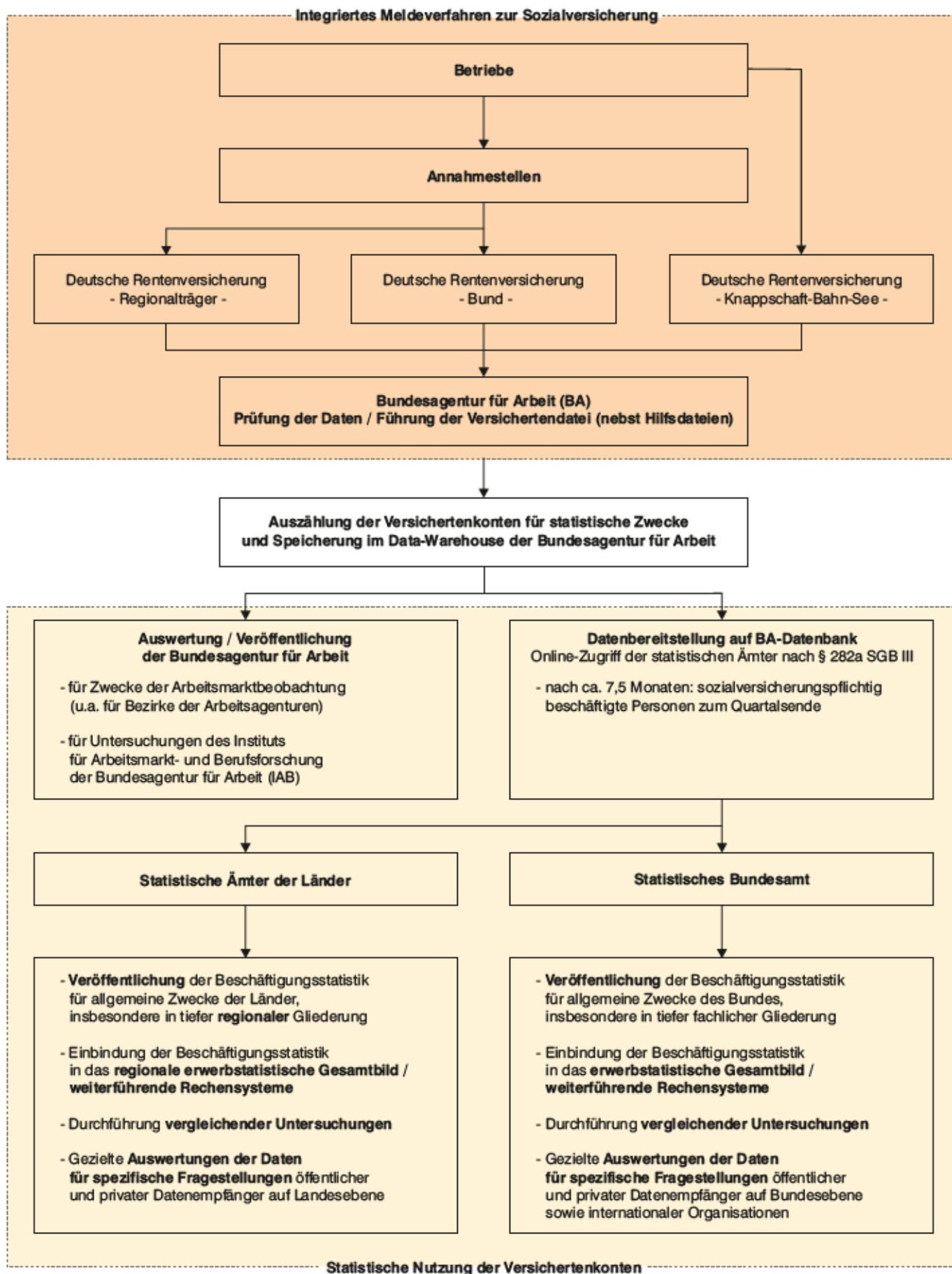

Quelle: Statistisches Bundesamt

Abb. 2

**Veränderung der sozialversicherungspflichtig Beschäftigten am Arbeitsort in den kreisfreien Städten und Landkreisen Bayerns zum 30. Juni 2016 gegenüber dem Vorjahr in Prozent**



Abnahme in Prozent  
unter 0,0

Häufigkeit  
2

Zunahme in Prozent  
0,0 bis unter 1,0  
1,0 bis unter 2,0  
2,0 bis unter 3,0  
3,0 bis unter 4,0  
4,0 oder mehr

Häufigkeit  
16  
23  
30  
16  
9

Minimum: Kfr. St Schweinfurt -0,7 %  
Maximum: Lkr Erding 8,9 %  
**Bayern:** 2,4 %

Abb. 3

**Anteil der Ausländer an allen sozialversicherungspflichtig Beschäftigten am Arbeitsort  
in den kreisfreien Städten und Landkreisen Bayerns am 30. Juni 2016**  
in Prozent



Anteil der Ausländer  
in Prozent

	unter 5,0
	5,0 bis unter 7,0
	7,0 bis unter 9,0
	9,0 bis unter 11,0
	11,0 bis unter 13,0
	13,0 oder mehr

Häufigkeit

10
10
18
20
15
23

Minimum: Lkr Rhön-Grabfeld 3,1 %

Maximum: Krfr. St München 20,6 %

**Bayern:** 12,6 %

Abb. 4  
**Entwicklung der sozialversicherungspflichtig Beschäftigten am Arbeitsort in Bayern seit 2000**  
**nach Geschlecht, Ausländern und Teilzeit**  
 jeweils zum 30. Juni (2000=100)

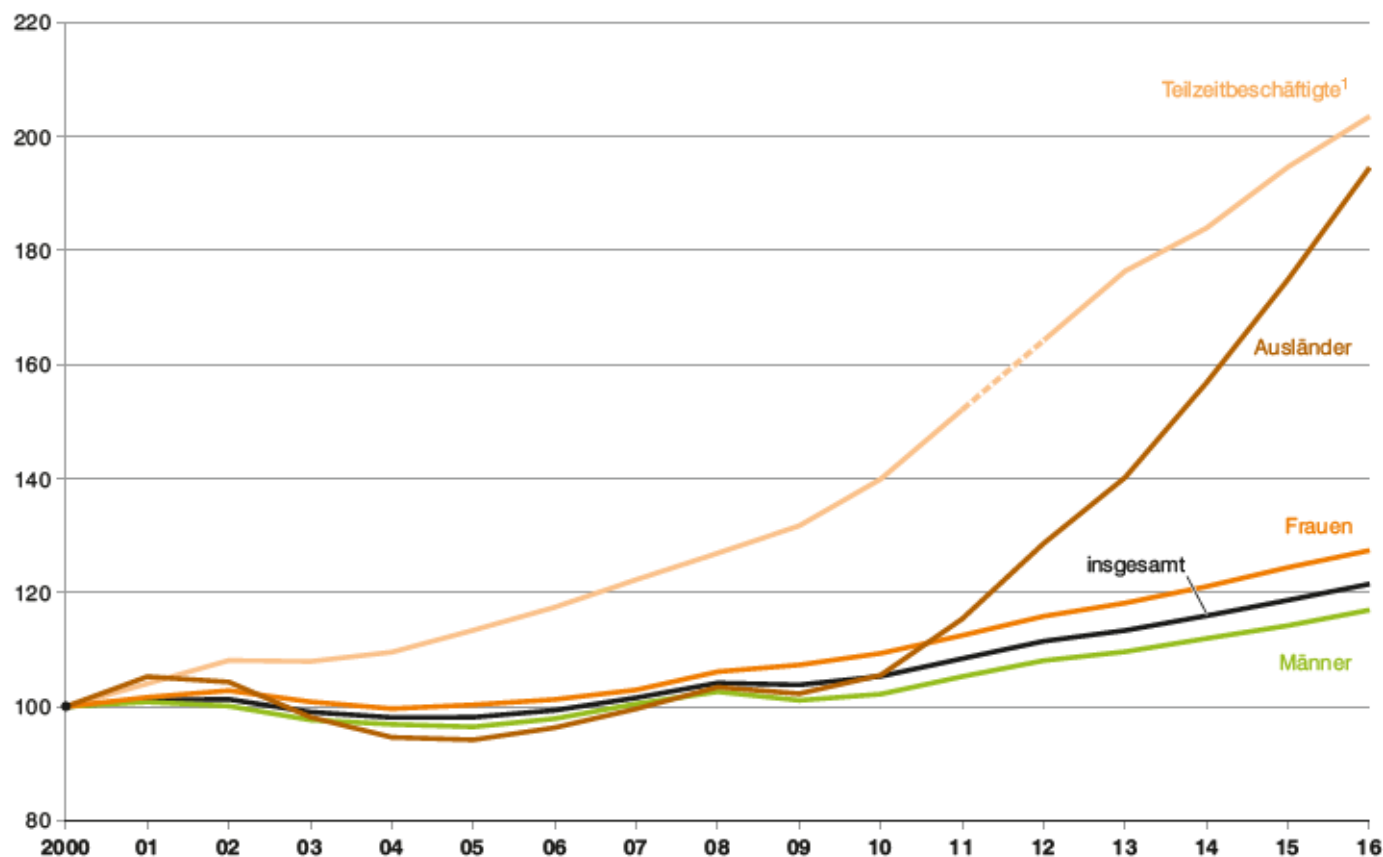

<sup>1</sup> Aufgrund der Umstellung der Erhebungsinhalte hinsichtlich der Angaben zur Tätigkeit („Arbeitszeit“, „Ausbildung“ und „ausgeübte Tätigkeit (Beruf)“) ist ein statistischer Nachweis für Stichtage 30.06.2011 und 30.06.2012 nicht sinnvoll.

Abb. 5  
**Sozialversicherungspflichtig Beschäftigte am Arbeitsort in Bayern seit 2000**  
 jeweils zum Quartalsende in Millionen





Abb. 6

# **Vergleich der Altersstrukturen der sozialversicherungspflichtig Beschäftigten am Arbeitsort in Bayern 2006 und 2016**

jeweils zum 30. Juni in Tausend

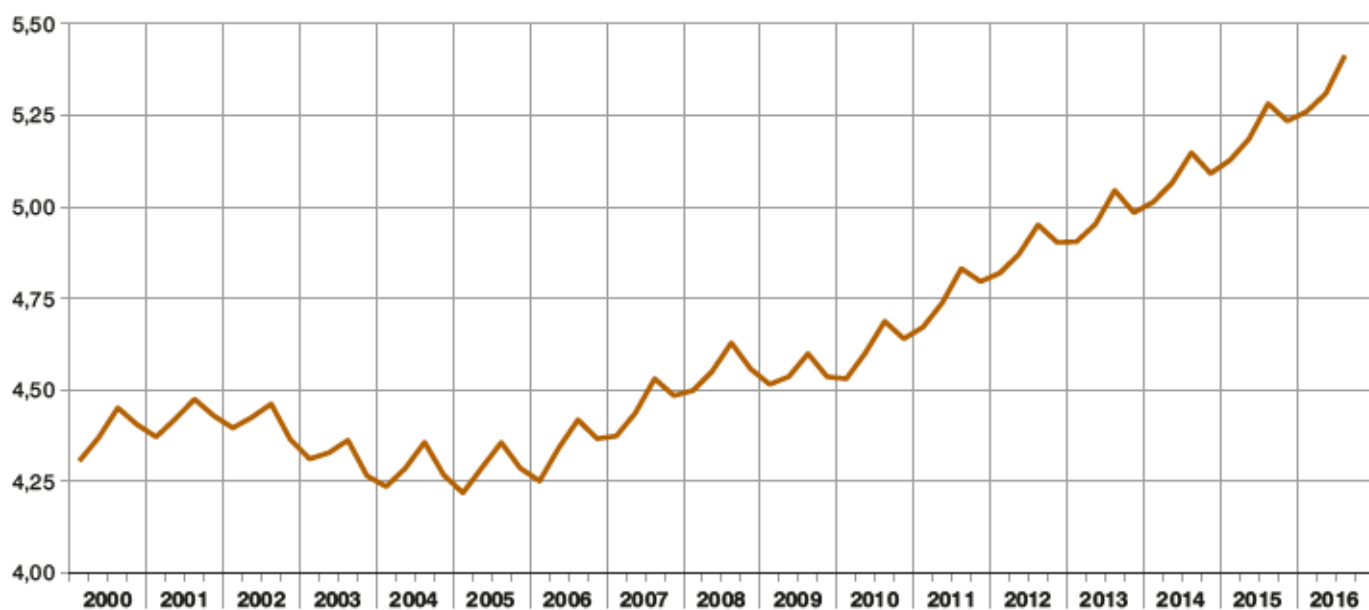

Abb. 7

# **Sozialversicherungspflichtig Beschäftigte am Arbeitsort in Bayern am 30. Juni 2016 nach Wirtschaftsabschnitten und Geschlecht** in Tausend

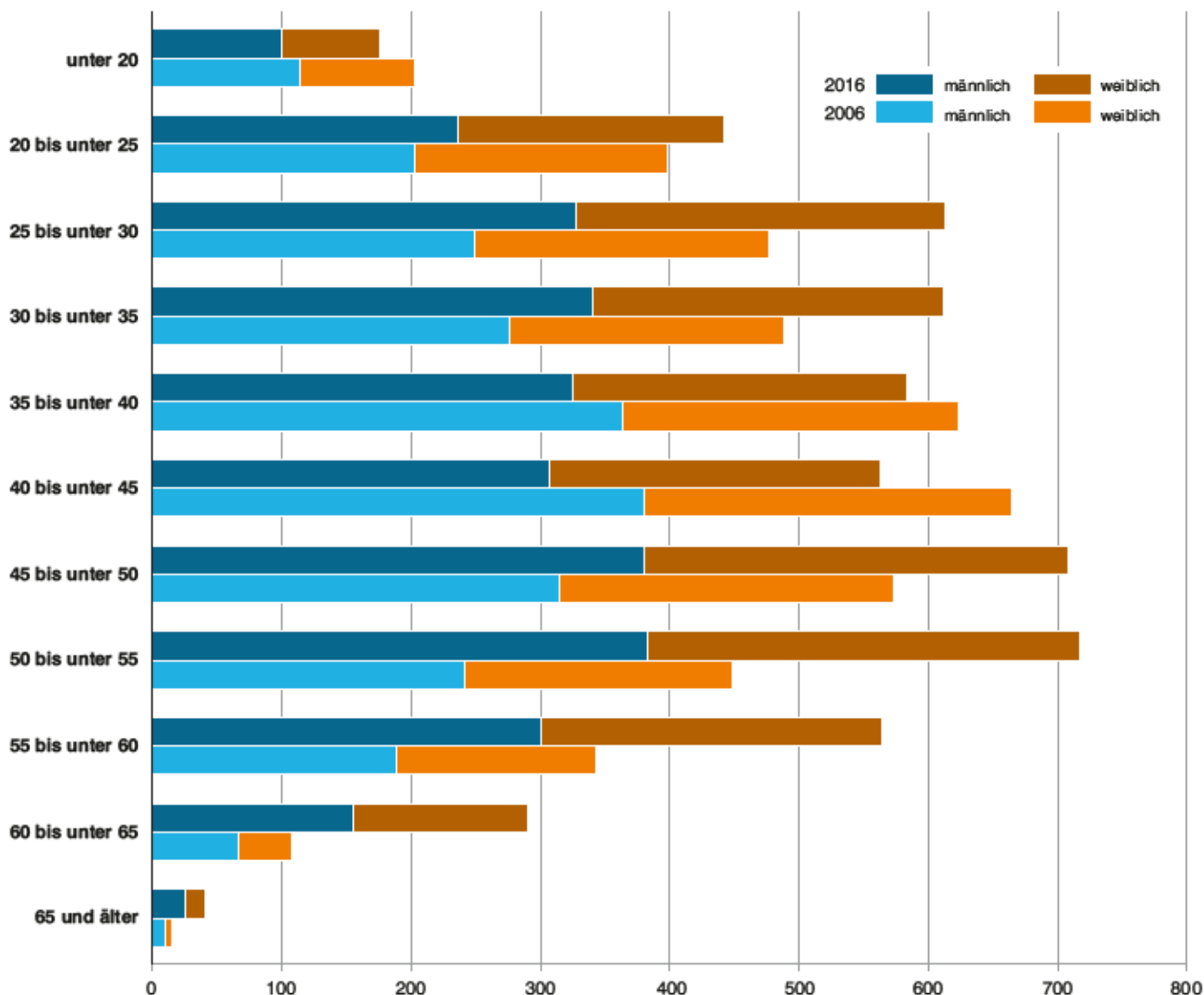

Abb. 8

**Sozialversicherungspflichtig Beschäftigte am Arbeitsort in Bayern am 30. Juni 2016**  
**nach Wirtschaftsabschnitten, Teilzeitbeschäftigten und Ausländern**  
 in Tausend

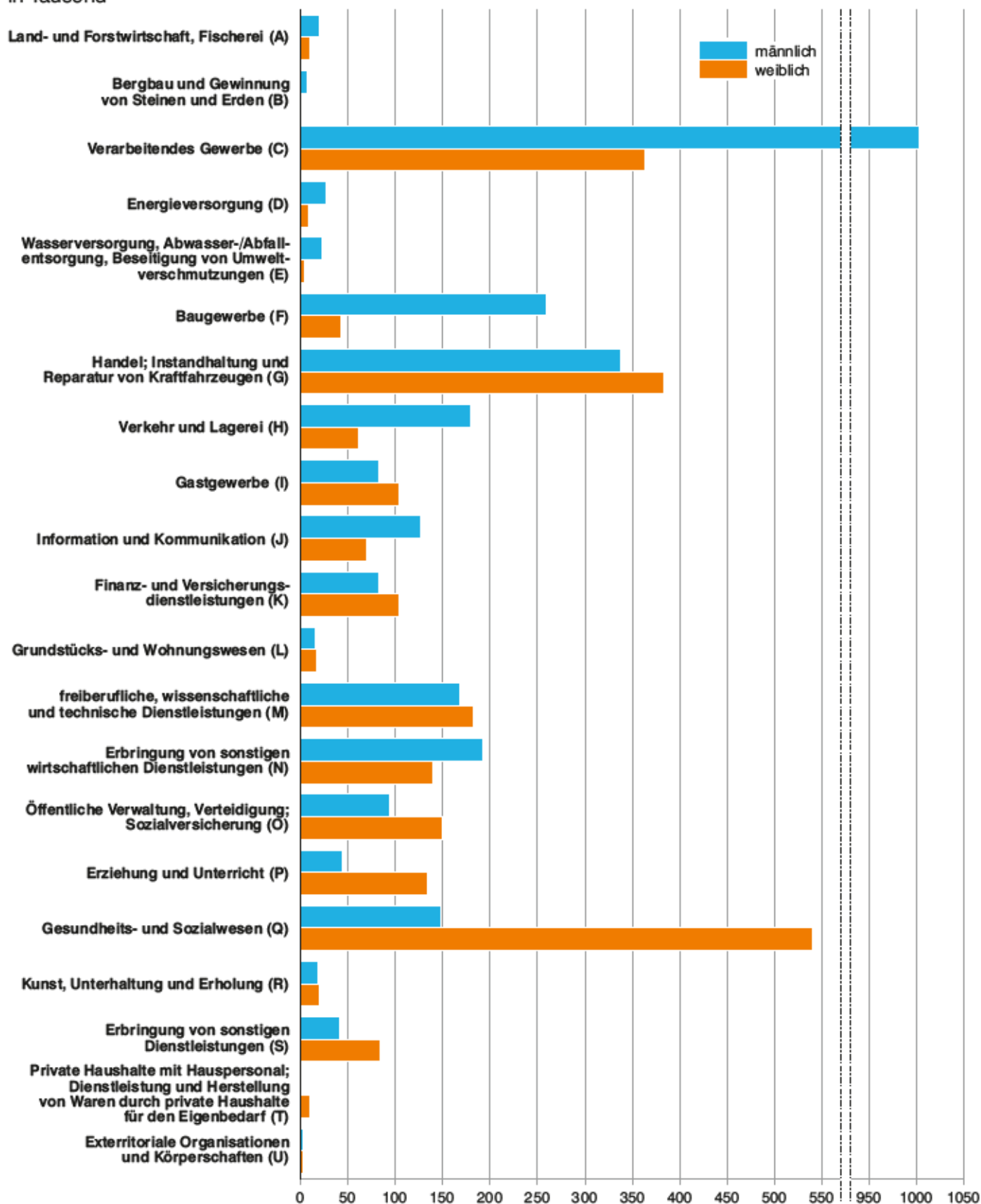
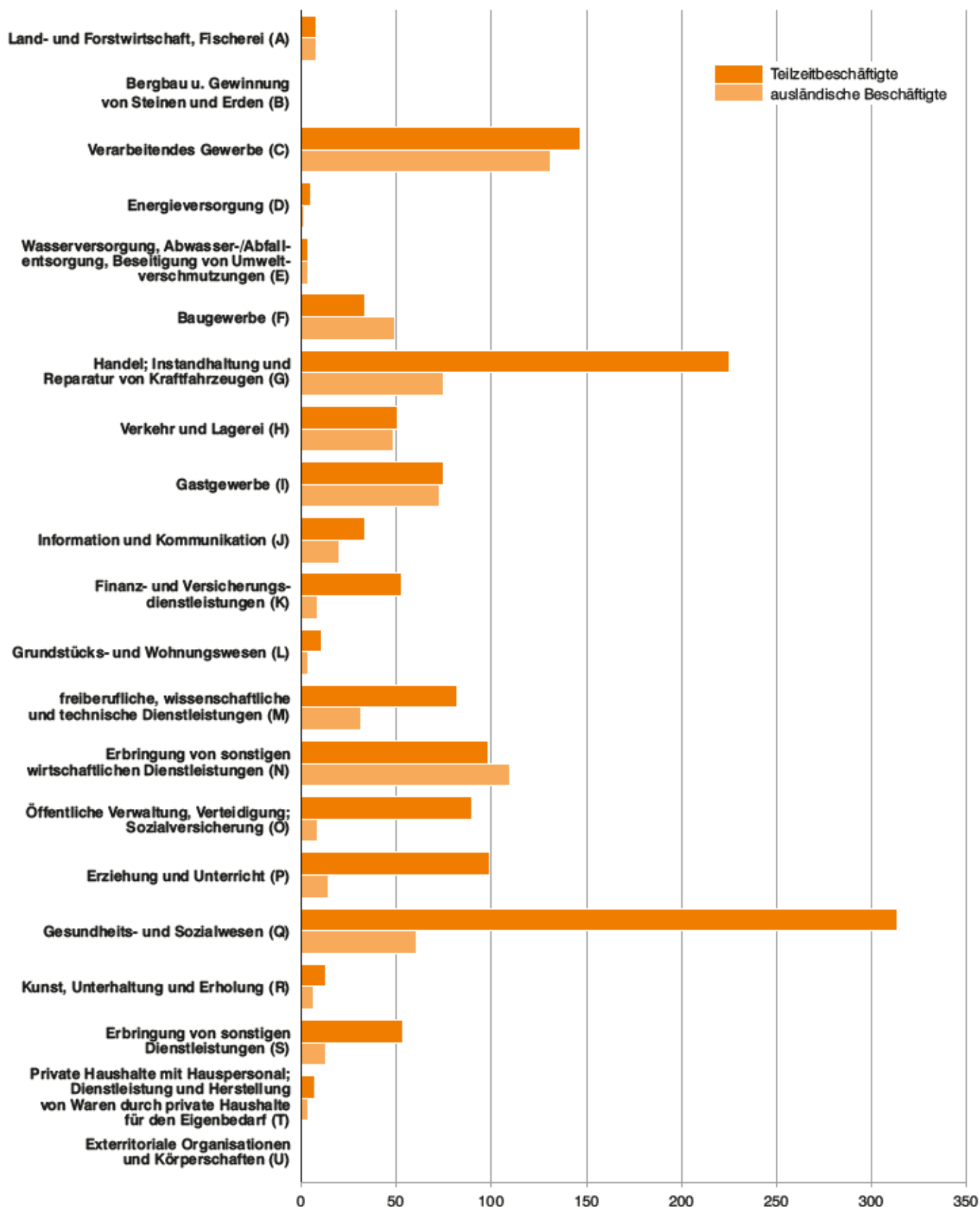

1. Strukturdaten über sozialversicherungspflichtig Beschäftigte\*) am **Arbeitsort** in Bayern am 30. Juni 2016

Merkmal	Ins- gesamt	Anteil an allen Beschäftigten	männlich	weiblich	Veränderung gegenüber Vorquartal			Veränderung gegenüber Vorjahresquartal		
	Anzahl	%	Anzahl		Insge- samt	männ- lich	weib- lich	Insge- samt	männ- lich	weib- lich
					%					
Beschäftigte insgesamt 1) .....	5 308 747	100	2 877 312	2 431 435	0,9	1,3	0,5	2,4	2,4	2,4
dar. Auszubildende .....	233 714	4,4	131 053	102 661	-3,5	-3,5	-3,6	-0,1	0,2	-0,6
nach Altersgruppen										
Alter von... bis unter ... Jahren										
unter 20 .....	176 063	3,3	100 271	75 792	-8,1	-7,7	-8,6	0,2	0,3	0,0
20 bis 30 .....	1 054 885	19,9	563 028	491 857	1,6	2,2	0,8	2,4	2,9	1,9
30 bis 40 .....	1 195 299	22,5	664 731	530 568	1,3	1,8	0,7	3,4	3,6	3,2
40 bis 50 .....	1 270 777	23,9	686 846	583 931	0,2	0,5	-0,2	-1,5	-1,8	-1,2
50 bis 60 .....	1 280 742	24,1	682 403	598 339	1,7	2,0	1,4	4,4	4,2	4,7
60 oder mehr .....	330 981	6,2	180 033	150 948	3,1	3,4	2,8	7,9	7,5	8,2
nach Staatsangehörigkeit										
deutsche Beschäftigte .....	4 637 008	87,3	2 465 425	2 171 583	0,4	0,6	0,1	1,2	1,0	1,5
ausländische Beschäftigte 2) .....	670 003	12,6	410 864	259 139	4,7	5,7	3,3	11,2	11,8	10,3
darunter aus EU-Ländern (EU-28) .....	408 299	7,7	250 605	157 694	5,7	6,6	4,3	13,1	13,8	12,0
nach Ausbildungsabschlüssen										
Mit beruflichem Ausbildungsabschluss .....	4 180 741	78,8	2 247 174	1 933 567	1,1	1,3	0,9	3,0	2,6	3,4
davon mit										
anerkanntem Berufsabschluss 3) .....	3 362 477	63,3	1 773 608	1 588 869	0,9	1,2	0,5	1,9	1,8	2,1
akademischem Berufsabschluss 4) .....	818 264	15,4	473 566	344 698	2,2	1,8	2,7	7,6	6,0	9,8
Ohne beruflichen Ausbildungsabschluss .....	619 726	11,7	337 291	282 435	-0,2	0,7	-1,3	2,3	3,3	1,1
nach Berufsbereichen <sup>5)</sup>										
Land-, Forst-, Tierwirtschaft, Gartenbau .....	63 078	1,2	45 001	18 077	9,0	10,1	6,2	1,4	2,0	0,0
Rohstoffgewinnung, Produktion, Fertigung .....	1 312 808	24,7	1 076 176	236 632	0,7	0,6	0,9	1,5	1,5	1,7
Bau, Architektur, Vermessung, Gebäudetechnik .....	307 189	5,8	289 576	17 613	4,4	4,6	1,8	2,3	2,1	5,5
Naturwissenschaft, Geografie, Informatik .....	211 720	4,0	163 636	48 084	0,6	0,6	0,7	4,0	4,0	4,1
Verkehr, Logistik, Schutz und Sicherheit .....	664 472	12,5	444 280	220 192	1,5	1,8	0,9	3,8	4,1	3,2
Kaufm. Dienstl., Handel, Vertrieb, Tourismus .....	646 700	12,2	236 405	410 295	0,9	1,1	0,8	2,3	3,0	1,9
Unternehmensorga., Buchhaltung, Recht, Verwaltung .....	1 108 129	20,9	382 947	725 182	0,2	0,4	0,1	1,6	1,8	1,4
Gesundheit, Soziales, Lehre und Erziehung .....	831 371	15,7	159 381	671 990	0,2	0,4	0,2	3,6	3,9	3,5
Geisteswissenschaften, Kultur, Gestaltung .....	138 888	2,6	65 544	73 344	1,3	1,4	1,2	3,7	2,9	4,5
nach Vollzeit-/Teilzeitbeschäftigung										
Vollzeitbeschäftigte .....	3 907 766	73,6	2 618 832	1 288 934	0,8	1,1	0,1	1,7	1,9	1,2
Teilzeitbeschäftigte .....	1 400 908	26,4	258 441	1 142 467	1,4	3,8	0,9	4,5	7,8	3,8
nach zusammengefassten Wirtschaftsabschnitten <sup>7)</sup>										
A Land- u. Forstwirtschaft, Fischerei .....	29 490	0,6	19 741	9 749	9,4	10,4	7,4	0,4	1,1	-0,8
B-F Produzierendes Gewerbe .....	1 742 305	32,8	1 320 977	421 328	0,9	1,2	0,1	1,3	1,3	1,1
B-E Produzierendes Gewerbe ohne Baugewerbe .....	1 440 137	27,1	1 061 485	378 652	0,2	0,2	0,0	1,0	1,0	0,9
C Verarbeitendes Gewerbe .....	1 368 564	25,8	1 004 504	364 060	0,1	0,2	0,0	1,0	1,0	0,9
F Baugewerbe .....	302 168	5,7	259 492	42 676	4,6	5,2	1,0	2,7	2,7	2,7
G-U Dienstleistungsbereiche .....	3 536 904	66,6	1 536 576	2 000 328	0,9	1,4	0,5	3,0	3,3	2,7
G-I Handel, Verkehr, Gastgewerbe .....	1 148 436	21,6	599 788	548 648	0,9	1,0	0,7	2,2	2,6	1,8
J Information und Kommunikation .....	195 548	3,7	126 307	69 241	1,5	1,8	1,0	4,4	5,2	3,0
K Finanz- u. Versicherungsdienstleistungen .....	188 853	3,5	83 068	103 785	-0,7	-0,2	-1,1	-0,9	0,0	-1,6
L Grundstücks- und Wohnungswesen .....	32 917	0,6	15 945	16 972	0,2	-0,2	0,6	4,0	3,1	4,8
M-N Freiberufl., wissenschaftl., techn. Dienst- leistg.; sonst. wirtschaftl. Dienstleistg. ....	682 517	12,9	360 659	321 858	2,1	3,0	1,1	4,9	5,5	4,1
O-Q Öff. Verwaltung, Verteidigung, Sozialvers.; Erzieh. u. Unterr.; Gesundh.- u. Sozialw. ....	1 109 761	20,9	286 212	823 549	0,2	0,4	0,1	3,0	2,8	3,1
R-U Kunst, Unterhaltung und Erholung; sonst. Dienstleistg.; Priv. Haushalte; Exterr. Org. ....	180 872	3,4	64 597	116 275	1,6	1,4	1,8	2,7	1,9	3,1

\*) Auswertungen aus der Beschäftigungsstatistik der Bundesagentur für Arbeit; vorläufige Ergebnisse.

1) Einschl. Fälle „ohne Angabe“ nach jeweiliger Merkmalsgliederung.

2) Ohne „Staatenlos“ bzw. „Personen mit ungeklärter Staatsangehörigkeit“.

3) Anerkannte Berufsausbildung, Meister-/Techniker- oder gleichwertiger Fachschulabschluss.

4) Bachelor, Diplom/Magister/Master/Staatsexamen/Promotion.

5) Klassifizierung der Berufe 2010 (KldB 2010).

6) Ohne sonstige Berufsbereiche; ohne Fälle „ohne Angabe“.

7) Klassifikation der Wirtschaftszweige, Ausgabe 2008 (WZ 2008) - siehe Anhang.

## 1a. Strukturdaten über sozialversicherungspflichtig Beschäftigte\*) am Wohnort in Bayern am 30. Juni 2016

Merkmal		Ins- gesamt	Anteil an allen Beschäftigten	männlich	weiblich	Veränderung gegenüber Vorquartal			Veränderung gegenüber Vorjahresquartal		
		Anzahl	%	Anzahl		Insge- samt	männ- lich	weib- lich	Insge- samt	männ- lich	weib- lich
						%					
Beschäftigte insgesamt 1) .....		5 226 651	100	2 811 855	2 414 796	0,9	1,3	0,4	2,3	2,3	2,4
dar. Auszubildende .....		232 620	4,5	130 541	102 079	-3,5	-3,5	-3,5	-0,3	0,2	-0,9
nach Altersgruppen											
Alter von... bis unter ... Jahren											
unter 20 .....		175 797	3,4	100 124	75 673	-8,2	-7,9	-8,7	-0,1	0,1	-0,3
20 bis 30 .....		1 043 319	20,0	554 420	488 899	1,5	2,2	0,8	2,3	2,8	1,8
30 bis 40 .....		1 172 534	22,4	646 735	525 799	1,2	1,8	0,6	3,3	3,5	3,2
40 bis 50 .....		1 246 673	23,9	667 356	579 317	0,1	0,4	-0,2	-1,6	-1,9	-1,2
50 bis 60 .....		1 262 073	24,1	667 161	594 912	1,6	1,9	1,4	4,4	4,2	4,7
60 oder mehr .....		326 255	6,2	176 059	150 196	3,1	3,4	2,7	7,9	7,5	8,2
nach Staatsangehörigkeit											
deutsche Beschäftigte .....		4 592 312	87,9	2 428 265	2 164 047	0,4	0,6	0,1	1,3	1,0	1,5
ausländische Beschäftigte 2) .....		632 634	12,1	382 592	250 042	4,5	5,4	3,2	10,7	11,1	10,0
darunter aus EU-Ländern (EU-28) .....		372 685	7,1	223 487	149 198	5,4	6,2	4,2	12,5	12,9	11,9
nach Ausbildungsabschlüssen											
Mit beruflichem Ausbildungsabschluss .....		4 124 059	78,9	2 201 123	1 922 936	1,1	1,3	0,9	3,0	2,6	3,4
davon mit											
anerkanntem Berufsabschluss 3) .....		3 315 760	63,4	1 735 097	1 580 663	0,8	1,2	0,5	1,9	1,8	2,1
akademischem Berufsabschluss 4) .....		808 299	15,5	466 026	342 273	2,2	1,8	2,6	7,6	6,0	9,8
Ohne beruflichen Ausbildungsabschluss .....		612 725	11,7	332 333	280 392	-0,3	0,6	-1,3	2,1	3,1	0,9
nach Berufsbereichen <sup>5)</sup>											
Land-, Forst-, Tierwirtschaft, Gartenbau .....		61 854	1,2	44 033	17 821	8,5	9,7	5,7	1,5	2,0	0,3
Rohstoffgewinnung, Produktion, Fertigung .....		1 284 059	24,6	1 050 692	233 367	0,6	0,5	0,9	1,4	1,3	1,7
Bau, Architektur, Vermessung, Gebäudetechnik .....		294 517	5,6	277 051	17 466	4,4	4,6	2,0	2,5	2,3	6,0
Naturwissenschaft, Geografie, Informatik .....		207 341	4,0	159 133	48 208	0,6	0,6	0,7	3,8	3,7	3,9
Verkehr, Logistik, Schutz und Sicherheit .....		648 523	12,4	429 939	218 584	1,4	1,7	0,9	3,6	3,9	3,0
Kaufm. Dienstl., Handel, Vertrieb, Tourismus .....		639 766	12,2	234 181	405 585	1,0	1,2	0,8	2,2	2,8	1,8
Unternehmensorga., Buchhaltung, Recht, Verwaltung .....		1 105 615	21,2	380 287	725 328	0,1	0,3	0,1	1,5	1,8	1,4
Gesundheit, Soziales, Lehre und Erziehung .....		824 980	15,8	158 326	666 654	0,2	0,4	0,1	3,5	3,9	3,4
Geisteswissenschaften, Kultur, Gestaltung .....		135 788	2,6	63 966	71 822	1,0	1,0	1,0	3,9	2,9	4,7
nach Vollzeit-/Teilzeitbeschäftigung											
Vollzeitbeschäftigte .....		3 835 198	73,4	2 556 480	1 278 718	0,7	1,0	0,1	1,6	1,8	1,2
Teilzeitbeschäftigte .....		1 391 380	26,6	255 336	1 136 044	1,4	3,8	0,9	4,5	7,9	3,8
nach zusammengefassten Wirtschaftsabschnitten <sup>7)</sup>											
A	Land- u. Forstwirtschaft, Fischerei .....	28 988	0,6	19 270	9 718	8,6	9,7	6,5	0,8	1,2	0,1
B-F	Produzierendes Gewerbe .....	1 703 579	32,6	1 286 617	416 962	0,9	1,1	0,1	1,2	1,3	1,1
B-E	Produzierendes Gewerbe ohne Baugewerbe .....	1 414 539	27,1	1 040 044	374 495	0,2	0,2	0,0	0,9	0,9	0,9
C	Verarbeitendes Gewerbe .....	1 343 944	25,7	984 093	359 851	0,1	0,2	0,0	0,9	0,9	0,8
F	Baugewerbe .....	289 040	5,5	246 573	42 467	4,5	5,2	1,0	2,8	2,8	2,7
G-U	Dienstleistungsbereiche .....	3 493 684	66,8	1 505 802	1 987 882	0,8	1,3	0,5	2,9	3,2	2,6
G-I	Handel, Verkehr, Gastgewerbe .....	1 128 528	21,6	585 825	542 703	0,9	1,1	0,8	2,1	2,4	1,8
J	Information und Kommunikation .....	188 871	3,6	120 691	68 180	0,9	1,0	0,7	3,8	4,2	3,0
K	Finanz- u. Versicherungsdienstleistungen .....	186 206	3,6	82 773	103 433	-0,8	-0,3	-1,1	-1,0	-0,1	-1,6
L	Grundstücks- und Wohnungswesen .....	32 115	0,6	15 111	17 004	1,3	2,1	0,6	4,6	5,0	4,3
M-N	Freiberufl., wissenschaftl., techn. Dienst- leistg.; sonst. wirtschaftl. Dienstleistg. ....	671 247	12,8	351 452	319 795	2,0	2,8	1,0	4,8	5,6	4,0
O-Q	Öff. Verwaltung, Verteidigung, Sozialvers.; Erzieh. u. Unterr.; Gesundh.- u. Sozialw. ....	1 107 019	21,2	286 112	820 907	0,2	0,4	0,1	3,0	2,8	3,1
R-U	Kunst, Unterhaltung und Erholung; sonst. Dienstleistg.; Priv. Haushalte; Exterr. Org. ....	179 698	3,4	63 838	115 860	1,3	1,0	1,5	2,4	1,5	2,9

\*) Auswertungen aus der Beschäftigungsstatistik der Bundesagentur für Arbeit; vorläufige Ergebnisse.

1) Einschl. Fälle „ohne Angabe“ nach jeweiliger Merkmalsgliederung.

2) Ohne „Staatenlos“ bzw. „Personen mit ungeklärter Staatsangehörigkeit“.

3) Anerkannte Berufsausbildung, Meister-/Techniker- oder gleichwertiger Fachschulabschluss.

4) Bachelor, Diplom/Magister/Master/Staatsexamen/Promotion.

5) Klassifizierung der Berufe 2010 (KldB 2010).

6) Ohne sonstige Berufsbereiche; ohne Fälle „ohne Angabe“.

7) Klassifikation der Wirtschaftszweige, Ausgabe 2008 (WZ 2008) - siehe Anhang.



2. Sozialversicherungspflichtig Beschäftigte\*) am **Arbeitsort** in Bayern seit 2000 jeweils zum 30. Juni  
nach Vollzeit-/Teilzeitbeschäftigung, Wirtschaftsbereichen sowie nach Geschlecht

Jahr	Vollzeit- beschäftigte	Teilzeit- beschäftigte	Insgesamt <sup>1)</sup>	darunter (von Spalte Insgesamt) in den Wirtschaftsbereichen <sup>2)</sup>				
				Land- und Forst- wirtschaft, Fischerei (A)	Produ- zierendes Gewerbe (B-F)	Handel, Verkehr, Gastgewerbe (G-I)	Unternehmens- dienstleister (J-N)	Öffentliche u. private Dienst- leister (O-U)
Anzahl								
Insgesamt								
2000 .....	3 647 180	688 344	4 369 215	-	-	-	-	-
2001 .....	3 669 935	716 116	4 420 388	-	-	-	-	-
2002 .....	3 644 445	744 150	4 424 995	-	-	-	-	-
2003 .....	3 546 925	742 900	4 327 655	-	-	-	-	-
2004 .....	3 492 235	754 074	4 285 782	-	-	-	-	-
2005 .....	3 466 671	780 561	4 287 652	-	-	-	-	-
2006 .....	3 492 127	808 330	4 341 060	-	-	-	-	-
2007 .....	3 553 743	841 626	4 436 932	-	-	-	-	-
2008 .....	3 634 008	873 599	4 550 257	22 534	1 636 637	999 952	830 189	1 060 014
2009 .....	3 585 542	906 657	4 535 772	23 034	1 608 090	1 006 016	804 037	1 094 321
2010 .....	3 593 939	963 031	4 601 409	23 529	1 580 155	1 008 624	864 252	1 124 626
2011 .....	...	...	4 737 164	24 266	1 610 155	1 034 636	920 142	1 147 811
2012 .....	...	...	4 870 334	24 925	1 648 104	1 065 167	953 961	1 177 974
2013 .....	3 694 402	1 214 228	4 952 733	26 303	1 667 312	1 076 552	984 329	1 198 089
2014 .....	3 756 446	1 266 255	5 065 523	27 634	1 699 073	1 096 190	1 019 144	1 223 364
2015 .....	3 844 277	1 340 025	5 184 918	29 358	1 720 339	1 123 454	1 058 454	1 253 285
2016 .....	3 907 766	1 400 908	5 308 747	29 490	1 742 305	1 148 436	1 097 835	1 290 633
männlich								
2000 .....	2 331 418	109 607	2 460 595	-	-	-	-	-
2001 .....	2 343 299	117 442	2 480 621	-	-	-	-	-
2002 .....	2 318 151	123 417	2 462 788	-	-	-	-	-
2003 .....	2 260 221	120 671	2 403 021	-	-	-	-	-
2004 .....	2 236 772	124 118	2 384 043	-	-	-	-	-
2005 .....	2 218 377	131 057	2 373 144	-	-	-	-	-
2006 .....	2 245 470	139 267	2 408 566	-	-	-	-	-
2007 .....	2 301 675	146 333	2 472 424	-	-	-	-	-
2008 .....	2 349 411	150 367	2 524 811	14 368	1 242 492	524 925	427 607	314 879
2009 .....	2 306 144	155 877	2 487 562	14 720	1 221 192	524 115	405 005	322 380
2010 .....	2 314 846	173 580	2 514 449	15 063	1 201 865	525 735	445 858	325 813
2011 .....	...	...	2 590 291	15 727	1 223 403	539 557	482 376	329 175
2012 .....	...	...	2 659 222	16 206	1 251 333	554 731	500 699	336 122
2013 .....	2 466 193	205 732	2 697 351	17 216	1 265 925	560 627	517 080	336 430
2014 .....	2 511 084	218 567	2 754 730	18 197	1 288 935	571 847	536 439	339 255
2015 .....	2 570 314	239 685	2 810 330	19 532	1 303 627	584 732	560 456	341 969
2016 .....	2 618 832	256 441	2 877 312	19 741	1 320 977	599 788	585 979	350 809
weiblich								
2000 .....	1 315 762	578 737	1 908 620	-	-	-	-	-
2001 .....	1 326 636	598 674	1 939 767	-	-	-	-	-
2002 .....	1 326 294	620 733	1 962 207	-	-	-	-	-
2003 .....	1 286 704	622 229	1 924 634	-	-	-	-	-
2004 .....	1 255 463	629 956	1 901 739	-	-	-	-	-
2005 .....	1 248 294	649 504	1 914 508	-	-	-	-	-
2006 .....	1 246 657	669 063	1 932 494	-	-	-	-	-
2007 .....	1 252 068	695 293	1 964 508	-	-	-	-	-
2008 .....	1 284 597	723 232	2 025 446	8 166	394 145	475 027	402 582	745 135
2009 .....	1 279 398	750 780	2 048 210	8 314	386 898	481 901	399 032	771 941
2010 .....	1 279 093	789 451	2 086 960	8 466	378 290	482 889	418 394	798 813
2011 .....	...	...	2 146 873	8 539	386 752	495 079	437 766	818 636
2012 .....	...	...	2 211 112	8 719	396 771	510 436	453 262	841 852
2013 .....	1 228 209	1 008 496	2 255 382	9 087	401 387	515 925	467 249	861 659
2014 .....	1 245 362	1 047 688	2 310 793	9 437	410 138	524 343	482 705	884 109
2015 .....	1 273 963	1 100 340	2 374 588	9 826	416 712	538 722	497 998	911 316
2016 .....	1 288 934	1 142 467	2 431 435	9 749	421 328	548 648	511 856	939 824

\*) Auswertungen aus der Beschäftigungsstatistik der Bundesagentur für Arbeit; vorläufige Ergebnisse. Aufgrund einer rückwirkenden Revision der Beschäftigungsstatistik im August 2014 können diese Daten von zuvor veröffentlichten Daten abweichen.

1) Einschl. Fälle „ohne Angabe“ nach jeweiliger Merkmalsgliederung. - 2) Klassifikation der Wirtschaftszweige, Ausgabe 2008 (WZ 2008) - siehe Anhang.

...) Aufgrund der Umstellung der Erhebungsinhalte hinsichtlich der Angaben zur Tätigkeit („Arbeitszeit“, „Ausbildung“ und „ausgeübte Tätigkeit (Beruf)“) ist ein statistischer Nachweis für Stichtage ab dem 30.06.2011 und vor dem 31.12.2012 nicht sinnvoll.

2a. Sozialversicherungspflichtig Beschäftigte\*) am Wohnort in Bayern seit 2000 jeweils zum 30. Juni  
nach Vollzeit-/Teilzeitbeschäftigung, Wirtschaftsbereichen sowie nach Geschlecht

Jahr	Vollzeit- beschäftigte	Teilzeit- beschäftigte	Insgesamt <sup>1)</sup>	darunter (von Spalte Insgesamt) in den Wirtschaftsbereichen <sup>2)</sup>				
				Land- und Forst- wirtschaft, Fischerei (A)	Produ- zierendes Gewerbe (B-F)	Handel, Verkehr, Gastgewerbe (G-I)	Unternehmens- dienstleister (J-N)	Öffentliche u. private Dienst- leister (O-U)
Anzahl								
Insgesamt								
2000 .....	3 531 636	682 598	4 214 234	-	-	-	-	-
2001 .....	3 538 034	709 633	4 247 667	-	-	-	-	-
2002 .....	3 561 909	741 864	4 303 773	-	-	-	-	-
2003 .....	3 473 986	740 847	4 214 833	-	-	-	-	-
2004 .....	3 425 746	751 819	4 177 565	-	-	-	-	-
2005 .....	3 402 005	777 758	4 221 171	-	-	-	-	-
2006 .....	3 424 245	805 033	4 270 495	-	-	-	-	-
2007 .....	3 484 129	837 529	4 363 559	-	-	-	-	-
2008 .....	3 563 895	869 900	4 476 880	21 905	1 600 206	978 273	817 646	1 057 228
2009 .....	3 521 776	903 120	4 468 818	22 444	1 573 571	985 604	795 614	1 090 440
2010 .....	3 534 368	958 487	4 537 717	22 981	1 548 222	988 996	855 083	1 121 318
2011 .....	...	...	4 665 731	23 757	1 576 391	1 014 109	906 596	1 144 418
2012 .....	...	...	4 795 471	24 420	1 612 570	1 043 851	939 001	1 175 286
2013 .....	3 629 348	1 207 319	4 880 403	25 799	1 630 640	1 057 861	970 674	1 194 950
2014 .....	3 686 892	1 258 372	4 987 748	26 900	1 661 305	1 077 148	1 002 317	1 219 862
2015 .....	3 776 576	1 331 519	5 108 702	28 760	1 683 182	1 105 135	1 041 060	1 250 319
2016 .....	3 835 198	1 391 380	5 226 651	28 988	1 703 579	1 128 528	1 078 439	1 286 717
männlich								
2000 .....	2 245 827	106 955	2 371 184	-	-	-	-	-
2001 .....	2 246 006	114 779	2 381 076	-	-	-	-	-
2002 .....	2 258 705	122 181	2 403 585	-	-	-	-	-
2003 .....	2 207 598	119 838	2 350 664	-	-	-	-	-
2004 .....	2 188 221	123 245	2 335 105	-	-	-	-	-
2005 .....	2 169 717	129 688	2 323 545	-	-	-	-	-
2006 .....	2 193 666	137 605	2 355 373	-	-	-	-	-
2007 .....	2 246 908	144 313	2 415 737	-	-	-	-	-
2008 .....	2 293 037	148 409	2 466 657	13 844	1 210 805	510 021	416 789	314 260
2009 .....	2 254 678	153 929	2 434 288	14 237	1 191 034	510 212	397 559	320 578
2010 .....	2 266 443	170 956	2 463 615	14 607	1 173 534	512 921	437 419	324 512
2011 .....	...	...	2 533 064	15 251	1 193 597	525 806	470 493	327 708
2012 .....	...	...	2 598 763	15 765	1 219 579	540 237	487 789	335 184
2013 .....	2 410 513	202 972	2 638 660	16 791	1 233 117	547 847	505 364	335 276
2014 .....	2 451 955	215 062	2 691 873	17 579	1 255 344	558 302	522 368	338 181
2015 .....	2 512 413	236 616	2 749 356	19 048	1 270 715	572 194	545 925	341 361
2016 .....	2 556 480	255 336	2 811 855	19 270	1 286 617	585 825	570 027	349 950
weiblich								
2000 .....	1 285 809	575 643	1 875 098	-	-	-	-	-
2001 .....	1 292 028	594 854	1 901 637	-	-	-	-	-
2002 .....	1 303 204	619 683	1 939 070	-	-	-	-	-
2003 .....	1 266 388	621 009	1 904 023	-	-	-	-	-
2004 .....	1 237 525	628 574	1 882 981	-	-	-	-	-
2005 .....	1 232 288	648 070	1 897 626	-	-	-	-	-
2006 .....	1 230 579	667 428	1 915 122	-	-	-	-	-
2007 .....	1 237 221	693 216	1 947 822	-	-	-	-	-
2008 .....	1 270 858	721 491	2 010 223	8 061	389 401	468 252	400 857	742 968
2009 .....	1 267 098	749 191	2 034 530	8 207	382 537	475 392	398 055	769 862
2010 .....	1 267 925	787 531	2 074 102	8 374	374 688	476 075	417 664	796 806
2011 .....	...	...	2 132 667	8 506	382 794	488 303	436 103	816 710
2012 .....	...	...	2 196 708	8 655	392 991	503 614	451 212	840 102
2013 .....	1 218 835	1 004 347	2 241 743	9 008	397 523	510 014	465 310	859 674
2014 .....	1 234 937	1 043 310	2 295 875	9 321	405 961	518 846	479 949	881 681
2015 .....	1 264 163	1 094 903	2 359 346	9 712	412 467	532 941	495 135	908 958
2016 .....	1 278 718	1 136 044	2 414 796	9 718	416 962	542 703	508 412	936 767

\*) Auswertungen aus der Beschäftigungsstatistik der Bundesagentur für Arbeit; vorläufige Ergebnisse. Aufgrund einer rückwirkenden Revision der Beschäftigungsstatistik im August 2014 können diese Daten von zuvor veröffentlichten Daten abweichen.

1) Einschl. Fälle „ohne Angabe“ nach jeweiliger Merkmalsgliederung. - 2) Klassifikation der Wirtschaftszweige, Ausgabe 2008 (WZ 2008) - siehe Anhang.

...) Aufgrund der Umstellung der Erhebungsinhalte hinsichtlich der Angaben zur Tätigkeit („Arbeitszeit“, „Ausbildung“ und „ausgeübte Tätigkeit (Beruf)“) ist ein statistischer Nachweis für Stichtage ab dem 30.06.2011 und vor dem 31.12.2012 nicht sinnvoll.

## 3. Sozialversicherungspflichtig Beschäftigte\*) am Arbeitsort sowie am Wohnort in den kreisfreien Städten und

Schl.- Nr.	Regionale Gliederung	Beschäftigte am Arbeitsort									
		Insgesamt <sup>1)</sup>	Ver- änd. 99- Vor- jah- res- quar- tal	darunter (von Spalte insgesamt) in den Wirtschaftsbereichen <sup>2)</sup>					und zwar (von Spalte insgesamt)		
				Land- und Forstwirt- schaft, Fischerei (A)	Produ- zierendes Gewerbe (B-F)	Handel, Verkehr, Gast- gewerbe (G-I)	Erbrg. v. Unter- nehmens- dienst- leistungen (J-N)	Erbrg. v. öff. u. priv. Dienst- leistungen (O-U)	weibliche Beschäf- tigte	Teilzeit- beschäf- tigte	auslän- dische Beschäf- tigte
		Anzahl	%	Anzahl							
Zusammenstellung nach											
1	Oberbayern .....	2 023 661	3,0	8 039	520 016	451 660	568 037	475 899	930 575	508 925	347 803
2	Niederbayern .....	455 108	2,2	4 550	186 104	94 326	60 169	109 953	203 074	118 985	47 080
3	Oberpfalz .....	447 027	2,8	2 585	179 149	88 402	66 134	110 754	200 531	119 070	39 200
4	Oberfranken .....	417 401	1,3	2 321	161 819	87 336	60 478	105 446	196 953	118 022	23 426
5	Mittelfranken .....	757 782	2,2	3 599	241 326	155 688	170 084	187 065	350 529	206 991	90 789
6	Unterfranken .....	503 546	1,2	3 589	185 963	109 282	70 849	133 859	230 243	141 098	36 291
7	Schwaben .....	704 222	2,1	4 807	267 928	161 742	102 084	167 657	319 530	187 817	85 414
	Bayern...	5 308 747	2,4	29 490	1 742 305	1 148 436	1 097 835	1 290 633	2 431 435	1 400 908	670 003
	Landkreise .....	3 033 381	2,4	25 910	1 202 065	708 194	430 682	666 501	1 348 203	796 639	343 371
	Kreisfreie Städte .....	2 275 366	2,4	3 580	540 240	440 242	667 153	624 132	1 083 232	604 269	326 632
Regierungsbezirk											
Kreisfreie Städte											
161	Ingolstadt, Stadt .....	103 718	3,9	115	54 773	13 225	18 994	16 611	37 581	18 511	12 713
162	München, Landeshauptstadt .....	821 971	3,1	576	131 158	149 154	332 133	208 949	395 717	201 555	169 591
163	Rosenheim, Stadt .....	34 647	3,6	24	8 223	7 365	7 004	12 031	17 760	10 221	4 830
Landkreise											
171	Altötting .....	44 756	1,1	508	22 235	7 021	5 015	9 977	17 163	13 092	5 625
172	Berchtesgadener Land .....	34 237	2,2	289	10 115	9 617	3 580	10 655	16 761	9 773	5 503
173	Bad Tölz-Wolfratshausen .....	35 746	0,8	346	11 911	8 620	4 957	9 910	17 126	10 097	5 199
174	Dachau .....	39 528	2,7	376	10 846	11 105	6 087	11 114	18 674	11 434	7 855
175	Ebersberg .....	38 952	3,5	527	8 814	14 669	5 726	9 216	17 765	10 152	6 671
176	Eichstätt .....	38 539	4,7	281	13 549	7 575	9 447	7 686	16 793	9 520	4 512
177	Erding .....	43 137	8,9	435	9 259	15 488	7 885	10 069	20 432	12 290	7 873
178	Freising .....	78 230	-0,2	404	15 577	37 046	12 781	12 422	34 361	22 589	13 680
179	Fürstenfeldbruck .....	48 349	2,9	208	12 574	13 632	9 634	12 301	23 278	14 404	8 102
180	Garmisch-Partenkirchen .....	27 490	2,2	191	4 515	9 064	2 898	10 821	15 157	8 407	3 945
181	Landsberg am Lech .....	35 942	3,3	368	11 967	8 978	4 867	9 762	16 910	10 267	3 497
182	Miesbach .....	33 859	2,1	424	11 140	10 221	4 334	7 740	17 007	8 967	5 602
183	Mühldorf a.lnn .....	38 546	4,3	254	16 799	8 227	3 637	9 628	17 366	10 419	4 005
184	München .....	217 750	3,3	372	46 925	52 144	87 908	30 401	88 809	44 069	39 712
185	Neuburg-Schrobenhausen .....	31 916	3,1	232	14 501	6 426	3 664	7 093	13 616	7 972	3 965
186	Pfaffenhofen a.d.llm .....	38 155	3,3	272	15 558	9 871	4 488	7 966	16 101	9 748	5 165
187	Rosenheim .....	79 362	1,8	716	26 348	20 088	9 729	22 479	38 800	23 107	10 582
188	Starnberg .....	47 886	4,7	209	13 675	9 283	12 248	12 471	22 637	12 629	8 382
189	Traunstein .....	64 736	2,5	566	28 228	14 419	6 278	15 245	29 356	16 846	6 589
190	Weilheim-Schongau .....	46 209	2,8	346	21 326	8 422	4 763	11 352	21 405	12 856	4 205
1	Reg.-Bez. Oberbayern...	2 023 661	3,0	8 039	520 016	451 660	568 037	475 899	930 575	508 925	347 803
Regierungsbezirk											
Kreisfreie Städte											
261	Landshut, Stadt .....	36 680	2,1	65	6 904	6 511	9 021	14 179	20 250	11 708	4 224
262	Passau, Stadt .....	37 190	2,2	25	9 561	8 335	6 316	12 953	18 364	11 117	3 278
263	Straubing, Stadt .....	29 114	3,2	64	7 632	7 859	4 607	8 952	14 397	8 743	2 957

Beschäftigte am Wohnort											Pendler-saldo <sup>9)</sup>	Schl.-Nr.
Insgesamt <sup>1)</sup>	Ver-änd. 99-Vor-jah-res-quar-tal	darunter (von Spalte Insgesamt) in den Wirtschaftsbereichen <sup>2)</sup>					und zwar (von Spalte Insgesamt)					
		Land- und Forstwirtschaft, Fischerei (A)	Produ-zierendes Gewerbe (B-F)	Handel, Verkehr, Gast-gewerbe (G-I)	Erbrg. v. Unter-nehmens-dienst-leistungen (J-N)	Erbrg. v. öff. u. priv. Dienst-leistungen (O-U)	weibliche Beschäf-tigte	Teilzeit-beschäf-tigte	auslän-dische Beschäf-tigte			
Anzahl	%	Anzahl										
Regierungsbezirken												
1 882 101	3,0	7 901	484 444	419 100	516 508	454 027	885 975	488 387	331 162	139 920	1	
488 199	2,0	4 325	197 191	101 222	70 525	114 921	215 176	126 064	41 121	- 33 318	2	
446 495	2,3	2 607	173 978	88 971	67 880	113 050	202 394	119 445	29 377	353	3	
426 029	1,6	2 245	160 626	85 216	67 730	110 057	200 023	119 462	20 867	- 8 655	4	
714 180	2,0	3 552	226 665	150 368	154 493	179 051	333 409	197 015	88 074	43 247	5	
525 440	1,5	3 607	188 532	114 218	81 181	137 871	240 160	145 870	35 507	- 22 033	6	
744 207	2,1	4 751	272 143	169 433	120 122	177 740	337 659	195 137	86 526	- 40 417	7	
5 226 651	2,3	28 988	1 703 579	1 128 528	1 078 439	1 286 717	2 414 796	1 391 380	632 634	79 097		
3 674 529	1,9	26 052	1 343 900	789 769	625 781	888 719	1 680 677	985 229	316 261	- 642 937		
1 552 122	3,3	2 936	359 679	338 759	452 658	397 998	734 119	406 151	316 373	722 034		
Oberbayern												
59 514	4,0	84	25 380	10 540	12 547	10 963	24 894	12 536	10 528	44 142	161	
626 608	4,0	497	99 870	132 896	243 010	150 280	303 265	153 808	167 672	194 844	162	
24 054	2,3	44	6 758	5 907	5 066	6 278	11 545	6 231	5 107	10 561	163	
43 500	2,1	362	19 221	7 702	5 618	10 597	18 765	12 506	3 928	1 217	171	
34 424	2,2	264	10 056	9 387	3 838	10 870	16 851	9 955	4 469	- 198	172	
48 377	1,6	331	14 946	10 994	9 254	12 850	23 283	13 123	6 202	- 12 651	173	
65 022	2,7	372	19 045	14 339	16 142	15 122	30 270	16 739	10 062	- 25 515	174	
56 375	2,4	433	12 053	13 896	16 937	13 053	26 724	15 178	7 560	- 17 457	175	
54 628	2,4	261	26 776	8 364	8 397	10 828	22 890	12 927	4 352	- 16 117	176	
59 178	2,8	458	14 544	17 306	13 625	13 240	27 353	15 511	6 443	- 16 068	177	
78 090	3,1	361	18 421	23 556	19 925	15 821	35 211	20 463	13 355	85	178	
84 835	2,5	213	19 528	19 895	24 939	20 257	40 561	23 394	11 931	- 36 520	179	
31 248	2,0	212	6 318	9 636	4 343	10 737	15 788	9 064	4 306	- 3 774	180	
44 820	2,4	356	13 912	9 341	9 107	12 101	21 141	12 608	3 393	- 8 893	181	
37 584	2,2	296	9 987	10 425	7 463	9 411	18 431	10 192	5 230	- 3 751	182	
45 162	3,5	427	17 834	9 343	6 665	10 891	19 858	11 719	4 600	- 6 848	183	
132 514	2,3	357	26 229	29 348	45 941	30 637	63 741	35 533	24 206	85 071	184	
40 404	2,6	274	17 984	7 493	6 247	8 402	17 304	9 485	4 066	- 8 503	185	
53 195	2,7	297	20 435	11 865	10 327	10 269	22 979	12 799	5 918	- 15 058	186	
97 476	2,7	721	29 786	22 296	16 557	28 108	46 782	27 983	9 690	- 18 285	187	
46 230	2,6	204	9 800	9 657	14 094	12 471	22 845	13 688	7 270	1 616	188	
66 711	2,3	641	25 853	15 010	8 185	17 021	31 053	18 338	6 180	- 2 017	189	
52 152	1,8	436	19 708	9 904	8 281	13 820	24 441	14 607	4 694	- 5 961	190	
1 882 101	3,0	7 901	484 444	419 100	516 508	454 027	885 975	488 387	331 162	139 920	1	
Niederbayern												
27 647	4,8	75	7 636	6 134	6 437	7 365	12 978	7 114	4 829	9 014	261	
17 305	3,9	25	3 989	4 277	3 081	5 933	8 433	5 230	2 144	19 864	262	
18 255	3,3	84	5 690	4 478	3 190	4 813	8 233	5 026	2 541	10 845	263	

## 3. Sozialversicherungspflichtig Beschäftigte\*) am Arbeitsort sowie am Wohnort in den kreisfreien Städten und

Schl.- Nr.	Regionale Gliederung	Beschäftigte am Arbeitsort									
		Insgesamt <sup>1)</sup>	Ver- änd. 99- Vor- jah- res- quar- tal	darunter (von Spalte insgesamt) in den Wirtschaftsbereichen <sup>2)</sup>					und zwar (von Spalte insgesamt)		
				Land- und Forstwirt- schaft, Fischerei (A)	Produ- zierendes Gewerbe (B-F)	Handel, Verkehr, Gast- gewerbe (G-I)	Erbrg. v. Unter- nehmens- dienst- leistungen (J-N)	Erbrg. v. öff. u. priv. Dienst- leistungen (O-U)	weibliche Beschäf- tigte	Teilzeit- beschäf- tigte	auslän- dische Beschäf- tigte
Landkreise											
noch: Regierungsbezirk											
271	Deggendorf .....	48 199	0,7	340	19 729	9 889	6 603	11 638	20 840	11 901	3 958
272	Freyung-Grafenau .....	23 704	4,2	196	10 215	5 024	1 926	6 343	11 006	6 999	1 654
273	Kelheim .....	37 344	1,0	449	16 622	7 276	3 769	9 228	16 526	9 861	4 102
274	Landshut .....	46 693	3,4	630	22 051	9 371	7 513	7 128	17 931	10 473	6 218
275	Passau .....	57 351	2,2	572	24 944	14 446	4 466	12 923	25 556	14 724	5 615
276	Regen .....	26 302	2,0	226	12 077	5 003	3 084	5 909	12 051	7 405	2 190
277	Rottal-Inn .....	37 177	0,9	398	14 966	8 183	4 591	9 038	17 915	10 287	3 276
278	Straubing-Bogen .....	24 760	4,1	685	11 461	4 479	2 160	5 973	11 189	6 551	3 304
279	Dingolfing-Landau .....	50 594	2,2	900	29 942	7 950	6 113	5 689	17 049	9 216	6 304
2	Reg.-Bez. Niederbayern...	455 108	2,2	4 550	186 104	94 326	60 169	109 953	203 074	118 985	47 080
Regierungsbezirk											
Kreisfreie Städte											
361	Amberg, Stadt .....	26 361	1,9	41	11 296	4 140	3 531	7 353	12 890	7 217	1 214
362	Regensburg, Stadt .....	118 020	4,2	136	36 407	20 365	25 703	35 409	54 821	32 892	12 563
363	Weiden i.d.OPf., Stadt .....	27 161	2,2	73	5 582	8 709	5 371	7 426	14 594	8 570	2 171
Landkreise											
371	Amberg-Weizbach .....	27 581	0,3	200	12 266	5 670	2 502	6 943	12 076	7 595	1 365
372	Cham .....	49 973	2,8	407	24 570	9 696	4 691	10 608	22 535	13 600	5 478
373	Neumarkt i.d.OPf. ....	46 697	3,0	208	20 460	9 362	5 852	10 815	20 622	12 076	3 369
374	Neustadt a.d.Waldnaab .....	29 597	3,0	298	14 952	4 266	2 330	7 750	11 977	6 982	2 045
375	Regensburg .....	44 430	4,6	453	18 102	11 720	5 665	8 490	18 429	11 651	4 611
376	Schwandorf .....	53 429	0,9	430	23 347	10 531	8 293	10 827	22 764	12 527	4 236
377	Tirschenreuth .....	23 778	1,7	339	12 167	3 943	2 196	5 133	9 823	5 960	2 148
3	Reg.-Bez. Oberpfalz...	447 027	2,8	2 585	179 149	88 402	66 134	110 754	200 531	119 070	39 200
Regierungsbezirk											
Kreisfreie Städte											
461	Bamberg, Stadt .....	53 070	1,6	102	18 287	9 543	8 866	16 272	25 640	16 100	3 289
462	Bayreuth, Stadt .....	46 269	2,5	143	10 663	8 537	9 173	17 753	23 835	14 739	2 947
463	Coburg, Stadt .....	33 882	0,5	46	10 399	4 792	10 874	7 771	16 241	8 727	1 458
464	Hof, Stadt .....	24 303	3,0	42	5 145	6 259	4 488	8 368	12 738	7 430	1 983
Landkreise											
471	Bamberg .....	36 129	1,9	318	15 852	10 322	3 889	5 748	14 932	9 270	2 324
472	Bayreuth .....	23 069	0,7	340	9 374	5 402	3 089	4 864	10 286	6 887	1 185
473	Coburg .....	28 075	0,2	161	14 964	5 760	1 897	5 293	12 747	7 437	1 276
474	Forchheim .....	29 309	0,8	285	11 426	6 244	4 114	7 240	13 758	8 855	2 136
475	Hof .....	36 006	1,7	222	17 474	9 362	2 508	6 440	16 438	9 734	1 941
476	Kronach .....	25 015	1,3	227	13 310	3 818	2 985	4 675	11 173	6 259	782
477	Kulmbach .....	26 460	0,4	106	11 021	5 558	2 608	7 167	12 281	7 450	948
478	Lichtenfels .....	27 668	0,3	141	10 637	6 693	2 974	7 223	13 659	8 000	1 001
479	Wunsiedel i.Fichtelgebirge .....	28 146	1,4	188	13 267	5 046	3 013	6 632	13 225	7 134	2 156
4	Reg.-Bez. Oberfranken...	417 401	1,3	2 321	161 819	87 336	60 478	105 446	196 953	118 022	23 426
Regierungsbezirk											
Kreisfreie Städte											
561	Ansbach, Stadt .....	26 359	2,6	151	6 878	4 774	4 414	10 125	13 790	7 574	2 155
562	Erlangen, Stadt .....	89 552	0,5	64	28 900	9 824	25 690	25 074	39 983	24 784	9 523
563	Fürth, Stadt .....	46 138	2,3	156	12 840	10 764	10 008	12 370	21 851	12 386	6 297
564	Nürnberg, Stadt .....	295 360	1,9	1 128	61 124	67 958	97 014	68 136	135 441	79 258	43 624
565	Schwabach, Stadt .....	15 801	3,5	34	5 240	3 633	3 108	3 786	7 986	4 417	1 871



Beschäftigte am Wohnort											Pendler-saldo <sup>9)</sup>	Schl.-Nr.
Insgesamt <sup>1)</sup>	Veränd. 99. Vorjah-res-quar-tal	darunter (von Spalte Insgesamt) in den Wirtschaftsbereichen <sup>2)</sup>					und zwar (von Spalte Insgesamt)					
		Land- und Forstwirt-schaft, Fischerei (A)	Produ-zierendes Gewerbe (B-F)	Handel, Verkehr, Gast-gewerbe (G-I)	Erbrg. v. Unter-nemens-dienst-leistungen (J-N)	Erbrg. v. öff. u. priv. Dienst-leistungen (O-U)	weibliche Beschäf-tigte	Teilzeit-beschäf-tigte	auslän-dische Beschäf-tigte			
Anzahl	%	Anzahl										
Niederbayern												
47 404	1,3	353	19 953	9 630	6 332	11 136	20 854	12 117	3 333	775	271	
30 290	1,6	213	13 433	5 811	2 978	7 854	13 322	8 056	791	- 6 591	272	
50 055	2,2	417	21 454	9 869	7 346	10 968	21 116	12 031	5 203	- 12 730	273	
64 987	2,1	548	24 552	13 782	11 564	14 540	28 193	16 672	5 816	- 18 319	274	
73 180	2,0	565	28 800	16 814	8 311	18 690	33 358	19 391	3 697	- 15 862	275	
29 693	0,9	210	13 760	5 313	3 529	6 876	13 054	8 023	1 092	- 3 397	276	
46 250	1,0	449	20 514	9 195	5 473	10 618	20 320	12 546	3 504	- 9 094	277	
40 667	2,1	622	16 850	8 367	5 102	9 721	17 997	10 796	2 680	- 15 920	278	
42 466	2,0	764	20 560	7 552	7 182	6 407	17 318	9 062	5 491	8 097	279	
488 199	2,0	4 325	197 191	101 222	70 525	114 921	215 176	126 064	41 121	- 33 318	2	
Oberpfalz												
15 827	0,3	28	6 225	3 137	2 374	4 063	7 336	4 174	1 122	10 528	361	
60 342	5,6	119	15 161	12 255	13 491	19 316	28 471	17 250	8 978	57 627	362	
15 778	1,7	41	4 483	4 263	2 553	4 438	7 710	4 686	1 239	11 368	363	
42 491	1,6	247	18 391	7 953	5 168	10 732	19 282	11 405	1 419	- 14 916	371	
51 230	1,4	430	24 936	9 424	5 074	11 365	22 848	13 686	2 159	- 1 273	372	
54 386	2,0	275	21 691	11 029	8 411	12 978	24 183	14 210	3 244	- 7 704	373	
38 076	1,5	342	14 557	7 961	4 885	10 329	17 618	10 333	1 170	- 8 491	374	
79 499	2,5	457	29 004	17 002	13 243	19 792	35 813	21 795	5 503	- 35 094	375	
60 195	1,5	329	26 534	10 787	9 271	13 271	26 419	14 564	3 885	- 6 787	376	
28 671	1,7	339	12 996	5 160	3 410	6 766	12 714	7 342	658	- 4 905	377	
446 495	2,3	2 607	173 978	88 971	67 880	113 050	202 394	119 445	29 377	353	3	
Oberfranken												
26 264	1,8	80	7 411	5 716	4 693	8 352	12 498	7 947	2 551	26 797	461	
25 878	4,0	54	6 104	5 292	5 283	9 145	12 762	8 482	2 348	20 368	462	
16 274	0,6	37	5 189	2 532	4 091	4 425	7 769	4 435	1 359	17 601	463	
16 399	2,5	39	4 891	3 991	2 806	4 671	7 801	4 617	1 696	7 886	464	
63 103	1,8	350	26 314	13 393	8 899	14 073	28 395	16 901	2 184	- 26 917	471	
42 145	0,5	346	15 365	8 548	5 911	11 974	19 911	12 370	1 169	- 19 083	472	
37 379	1,6	176	15 999	6 475	6 738	7 966	17 624	10 214	1 352	- 9 291	473	
48 683	1,5	272	17 678	9 336	9 489	11 900	22 315	13 598	2 634	- 19 381	474	
36 725	1,8	241	14 525	7 948	4 652	9 359	17 688	10 336	1 306	- 7 40	475	
27 940	1,3	178	13 504	4 333	3 891	6 031	13 007	7 092	841	- 2 931	476	
29 775	1,3	150	10 728	6 322	4 047	8 504	14 284	8 802	923	- 3 304	477	
28 099	1,1	151	10 872	6 203	3 971	6 895	13 169	7 677	1 090	- 431	478	
27 365	1,2	171	12 046	5 127	3 259	6 762	12 800	6 991	1 414	771	479	
426 029	1,6	2 245	160 626	85 216	67 730	110 057	200 023	119 462	20 867	- 8 655	4	
Mittelfranken												
16 336	1,4	41	5 642	3 131	2 647	4 868	7 905	4 185	1 856	10 017	561	
44 287	1,1	62	13 169	6 493	11 334	13 229	20 089	13 014	7 156	45 232	562	
53 682	4,1	170	14 057	12 318	13 941	13 194	25 551	14 322	8 813	- 7 560	563	
203 641	1,7	972	48 529	48 004	57 489	48 635	95 452	55 815	41 851	91 537	564	
15 838	1,1	28	4 738	3 928	3 409	3 735	7 451	4 333	1 780	- 45	565	

## 3. Sozialversicherungspflichtig Beschäftigte\*) am Arbeitsort sowie am Wohnort in den kreisfreien Städten und

Schl.- Nr.	Regionale Gliederung	Beschäftigte am Arbeitsort									
		Insgesamt <sup>1)</sup>	Ver- änd. 99- Vor- jah- res- quar- tal	darunter (von Spalte insgesamt) in den Wirtschaftsbereichen <sup>2)</sup>					und zwar (von Spalte insgesamt)		
				Land- und Forstwirt- schaft, Fischerei (A)	Produ- zierendes Gewerbe (B-F)	Handel, Verkehr, Gast- gewerbe (G-I)	Erbrg. v. Unter- nehmens- dienst- leistungen (J-N)	Erbrg. v. öff. u. priv. Dienst- leistungen (O-U)	weibliche Beschäf- tigte	Teilzeit- beschäf- tigte	auslän- dische Beschäf- tigte
Landkreise											noch: Regierungsbezirk
571	Ansbach .....	58 912	2,3	539	29 186	11 314	4 680	13 213	26 434	15 298	5 145
572	Erlangen-Höchstadt .....	48 579	4,3	198	25 990	8 540	5 714	8 137	20 919	11 260	5 802
573	Fürth .....	23 929	3,8	145	9 437	5 468	2 826	6 051	12 104	7 307	2 692
574	Nürnberger Land .....	52 929	2,2	158	21 734	11 279	5 952	13 806	24 701	15 119	5 486
575	Neustadt a.d.Aisch-Bad Windsheim .....	31 650	2,8	567	11 916	7 030	4 329	7 808	15 659	9 703	2 576
576	Roth .....	36 648	2,6	236	14 530	9 265	3 487	9 129	16 709	10 766	3 073
577	Weißenburg-Gunzenhausen .....	31 925	2,5	223	13 551	5 839	2 882	9 430	14 952	9 119	2 545
5	Reg.-Bez. Mittelfranken...	757 782	2,2	3 599	241 326	155 688	170 084	187 065	350 529	206 991	90 789
											Regierungsbezirk
Kreisfreie Städte											
661	Aschaffenburg, Stadt .....	44 583	0,3	-	-	11 528	9 181	11 795	21 103	11 871	4 409
662	Schweinfurt, Stadt .....	53 269	-0,7	-	-	8 098	6 235	12 396	20 397	11 410	2 665
663	Würzburg, Stadt .....	86 468	1,6	162	11 934	19 144	18 482	36 746	45 621	29 496	5 886
Landkreise											
671	Aschaffenburg .....	49 418	1,5	387	20 856	13 416	7 064	7 695	21 218	13 033	5 571
672	Bad Kissingen .....	33 337	1,8	290	10 265	6 289	3 658	12 835	16 931	10 423	1 578
673	Rhön-Grabfeld .....	30 814	1,2	231	13 809	5 636	2 518	8 620	14 331	8 733	963
674	Haßberge .....	26 602	2,3	193	14 051	4 432	2 248	5 678	11 481	7 159	892
675	Kitzingen .....	30 993	2,2	812	12 476	8 048	2 592	7 064	13 696	8 663	2 554
676	Miltenberg .....	41 429	1,9	211	19 814	8 652	5 102	7 650	18 469	11 058	4 200
677	Main-Spessart .....	45 274	0,2	415	24 519	7 158	3 663	9 516	19 309	11 988	3 199
678	Schweinfurt .....	23 945	2,4	406	6 725	7 543	2 715	6 556	10 919	6 917	1 640
679	Würzburg .....	37 414	1,3	446	12 931	9 338	7 391	7 308	16 768	10 347	2 734
6	Reg.-Bez. Unterfranken...	503 546	1,2	3 589	185 963	109 282	70 849	133 859	230 243	141 098	36 291
											Regierungsbezirk
Kreisfreie Städte											
761	Augsburg, Stadt .....	140 295	1,8	122	35 214	27 149	31 905	45 905	69 284	40 813	18 344
762	Kaufbeuren, Stadt .....	17 674	2,9	17	4 450	3 376	2 778	7 053	9 734	5 626	1 632
763	Kempten (Allgäu), Stadt .....	37 853	1,2	177	6 982	12 874	7 574	10 246	19 723	11 912	3 728
764	Memmingen, Stadt .....	29 628	0,7	81	12 065	6 326	4 683	6 473	13 491	7 192	3 280
Landkreise											
771	Aichach-Friedberg .....	33 970	2,7	550	13 530	8 773	4 094	7 023	15 788	9 524	4 302
772	Augsburg .....	70 062	3,6	442	26 707	20 536	10 182	12 195	30 041	18 569	10 616
773	Dillingen a.d.Donau .....	32 053	1,7	442	14 287	6 652	2 923	7 749	14 985	8 941	3 074
774	Günzburg .....	49 429	2,3	218	19 841	9 285	5 054	15 031	22 278	13 607	6 190
775	Neu-Ulm .....	61 794	1,6	266	26 213	16 198	7 921	11 196	25 231	14 597	8 788
776	Lindau (Bodensee) .....	30 581	2,5	245	14 356	5 690	3 942	6 347	13 897	7 562	4 542
777	Ostallgäu .....	45 659	1,7	339	22 251	9 959	3 198	9 911	19 333	11 620	5 237
778	Unterallgäu .....	47 241	3,5	567	25 032	9 247	3 592	8 802	18 602	11 213	4 419
779	Donau-Ries .....	59 438	0,2	764	27 958	12 032	8 244	10 439	24 503	13 446	5 432
780	Oberallgäu .....	48 545	3,2	577	19 042	13 645	5 994	9 287	22 640	13 195	5 830
7	Reg.-Bez. Schwaben...	704 222	2,1	4 807	267 928	161 742	102 084	167 657	319 530	187 817	85 414
	Bayern...	5 308 747	2,4	29 490	1 742 305	1 148 436	1 097 835	1 290 633	2 431 435	1 400 908	670 003

\*) Auswertungen aus der Beschäftigtenstatistik der Bundesagentur für Arbeit; vorläufige Ergebnisse.

1) Einschl. Fälle „ohne Angabe“ nach jeweiliger Merkmalsgliederung. - 2) Klassifikation der Wirtschaftszweige, Ausgabe 2008 (WZ 2008) - siehe Anhang.

Beschäftigte am Wohnort											Pendler- saldo <sup>3)</sup>	Schl.- Nr.
Insgesamt <sup>1)</sup>	Ver- änd. 99- Vor- jah- res- quar- tal	darunter (von Spalte Insgesamt) in den Wirtschaftsbereichen <sup>2)</sup>					und zwar (von Spalte Insgesamt)					
		Land- und Forstwirt- schaft, Fischerei (A)	Produ- zierendes Gewerbe (B-F)	Handel, Verkehr, Gast- gewerbe (G-I)	Erbrg. v. Unter- nehmens- dienst- leistungen (J-N)	Erbrg. v. öff. u. priv. Dienst- leistungen (O-U)	weibliche Beschäf- tigte	Teilzeit- beschäf- tigte	auslän- dische Beschäf- tigte			
Anzahl	%	Anzahl										
Mittelfranken												
76 514	2,2	584	33 021	14 544	9 018	19 336	34 868	20 265	5 557	- 17 625	571	
57 009	1,9	185	21 482	10 046	11 747	13 547	26 240	15 998	4 279	- 8 456	572	
47 643	2,4	148	14 241	10 745	11 115	11 391	22 932	13 389	3 145	- 23 727	573	
68 372	2,3	187	22 657	14 123	13 612	17 788	32 701	19 673	5 151	- 15 460	574	
41 188	1,5	611	15 633	8 540	6 318	10 085	18 976	11 192	2 600	- 9 550	575	
51 920	2,3	275	17 862	11 719	8 977	13 082	24 173	14 621	2 948	- 15 288	576	
37 750	1,8	289	15 634	6 777	4 886	10 161	17 071	10 208	2 938	- 5 828	577	
714 180	2,0	3 552	226 665	150 368	154 493	179 051	333 409	197 015	88 074	43 247	5	
Unterfranken												
27 297	3,2	27	8 218	7 403	5 609	6 040	12 549	7 195	3 681	17 265	661	
19 128	0,5	39	6 963	4 189	3 033	4 903	8 373	4 898	2 366	34 133	662	
48 582	3,2	93	8 519	10 730	10 363	18 876	24 029	15 617	4 874	37 859	663	
69 792	1,0	333	24 815	17 479	13 145	14 019	31 371	18 329	5 516	- 20 395	671	
40 124	1,3	260	13 968	7 764	5 036	13 093	18 550	11 253	1 476	- 6 791	672	
32 161	1,0	242	13 719	5 633	3 100	9 467	14 719	8 976	894	- 1 352	673	
34 928	1,3	241	16 762	6 081	4 067	7 760	15 212	8 965	949	- 8 317	674	
36 605	2,0	779	12 522	9 133	5 135	9 035	16 755	10 392	2 801	- 5 620	675	
51 872	1,1	268	22 496	11 112	7 731	10 264	22 866	13 239	4 790	- 10 467	676	
52 928	0,7	400	24 016	9 672	6 435	12 404	23 666	14 194	2 987	- 7 669	677	
47 580	0,9	407	19 168	9 925	6 054	12 024	21 304	12 829	1 934	- 23 641	678	
64 443	1,5	518	17 366	15 097	11 473	19 986	30 766	19 983	3 239	- 27 038	679	
525 440	1,5	3 607	188 532	114 218	81 181	137 871	240 160	145 870	35 507	- 22 033	6	
Schwaben												
112 956	4,4	144	29 573	26 798	26 439	30 002	51 565	29 319	22 586	27 272	761	
16 915	3,8	41	6 032	3 644	2 553	4 645	7 765	4 505	2 251	751	762	
26 089	1,8	48	8 386	7 025	4 494	6 136	12 057	7 150	3 993	11 740	763	
17 226	1,2	64	7 066	3 678	2 725	3 693	7 638	4 262	3 052	12 388	764	
52 690	1,6	548	18 117	11 846	9 980	12 199	23 993	13 959	3 845	- 18 738	771	
98 131	1,6	480	32 986	22 414	17 475	24 776	45 067	26 562	8 461	- 28 104	772	
39 856	1,1	379	17 992	7 479	4 652	9 353	17 771	10 262	3 057	- 7 808	773	
52 406	1,6	271	21 030	10 005	6 570	14 528	23 364	13 892	6 420	- 3 001	774	
70 402	0,9	253	25 891	17 897	11 771	14 589	31 354	17 489	9 625	- 8 644	775	
30 342	1,4	220	12 544	6 243	4 429	6 905	14 491	8 202	4 139	218	776	
54 047	2,1	425	21 302	12 301	6 547	13 471	24 813	14 675	4 668	- 8 423	777	
57 432	2,2	575	25 649	11 987	6 847	12 372	25 059	14 563	4 566	- 10 214	778	
55 786	1,1	741	25 155	10 938	7 735	11 210	24 090	13 480	4 727	3 643	779	
59 929	2,3	562	20 420	17 178	7 905	13 861	28 632	16 817	5 136	- 11 497	780	
744 207	2,1	4 751	272 143	169 433	120 122	177 740	337 659	195 137	86 526	- 40 417	7	
5 226 651	2,3	28 988	1 703 579	1 128 528	1 078 439	1 286 717	2 414 796	1 391 380	632 634	79 097		

3) Pendlersaldo = Einpendler abzüglich Auspendler. Regional nicht zuordenbare Fälle und Auspendler ins Ausland sind in den Pendlerangaben nicht enthalten.

4. Sozialversicherungspflichtig Beschäftigte\*) am **Arbeitsort** in Bayern am 30. Juni 2016 nach Wirtschaftsabschnitten und ausgewählten Wirtschaftsabteilungen, nach Vollzeit- und Teilzeitbeschäftigten, Auszubildenden, Deutschen und Ausländern sowie nach Geschlecht

Nr. der Klassi- fikation	Klassifikation der Wirtschaftszweige Ausgabe 2008 (WZ 2008)	Insgesamt <sup>1)</sup>	und zwar				
			Vollzeit- beschäftigte	Teilzeit- beschäftigte	Auszu- bildende	Deutsche	Ausländer
Insgesamt							
A	Land- und Forstwirtschaft, Fischerei .....	29 490	21 744	7 746	2 153	21 319	8 165
B-F	Produzierendes Gewerbe .....	1 742 305	1 553 485	188 819	84 807	1 556 289	185 641
B-E	Produzierendes Gewerbe ohne Baugewerbe .....	1 440 137	1 284 559	155 577	62 333	1 303 490	136 388
B	Bergbau u. Gewinnung v. Steinen u. Erden .....	8 441	7 718	722	167	7 800	640
C	Verarbeitendes Gewerbe .....	1 368 564	1 221 724	146 840	60 160	1 237 435	130 889
10-12	H. v. Nahrungs- u. Genussm., Getränken u. Tabakerzeugnissen .....	129 781	100 118	29 663	6 220	111 627	18 104
13-15	H. v. Textilien, Bekleidung, Leder, Lederwaren u. Schuhen .....	33 730	27 021	6 709	1 138	29 039	4 684
16-18	H. v. Holzwaren, Papier, Pappe u. Druckerzeugnissen .....	73 039	64 819	8 220	2 942	65 855	7 165
19	Kokerei und Mineralölverarbeitung .....	2 489	2 374	115	75	2 325	164
20	H. v. chemischen Erzeugnissen .....	45 374	38 418	6 956	1 661	40 682	4 682
21	H. v. pharmazeutischen Erzeugnissen .....	20 421	17 324	3 097	526	18 584	1 837
22-23	H. v. Gummi- u. Kunststoffwaren, Glas u. Glaswaren, Keramik, Verarbeitung v. Steinen u. Erden .....	124 191	114 040	10 151	5 309	111 995	12 175
24-25	Metallerzeugung u. -bearbeitung, H. v. Metallerzeugnissen .....	142 791	131 296	11 495	8 282	127 311	15 453
26	H. v. Datenverarbeitungsgeräten, elektronischen u. optischen Erzeugnissen .....	113 837	98 816	15 021	3 614	103 003	10 821
27	H. v. elektrischen Ausrüstungen .....	84 355	75 013	9 342	3 223	77 619	6 725
28	Maschinenbau .....	219 971	206 539	13 432	12 466	206 458	13 478
29-30	Fahrzeugbau .....	284 989	266 569	18 420	9 389	256 733	28 231
31-33	H. v. Möbeln u. sonstigen Waren, Reparatur u. Installation von Maschinen und Ausrüstungen .....	93 596	79 377	14 219	5 315	86 204	7 370
D	Energieversorgung .....	35 260	30 489	4 771	1 454	33 732	1 522
E	Wasserversorgung; Abwasser- und Abfallentsorgung u. Beseitigung v. Umweltverschmutzungen .....	27 872	24 628	3 244	552	24 523	3 337
F	Baugewerbe .....	302 168	268 926	33 242	22 474	252 799	49 253
41-42	Hoch- und Tiefbau .....	93 584	86 735	6 849	4 769	80 053	13 510
43	Vorbereitende Baustellenarbeiten, Bauinstallation u. sonstiges Ausbaugewerbe .....	208 584	182 191	26 393	17 705	172 746	35 743
G-U	Dienstleistungsbereiche .....	3 536 904	2 332 520	1 204 312	146 750	3 059 355	476 194
G-I	Handel, Verkehr, Gastgewerbe .....	1 148 436	798 209	350 227	59 430	952 145	195 739
G	Handel; Instandhaltung und Reparatur von Kraftfahrzeugen .....	721 068	495 972	225 096	44 773	646 379	74 490
45	Handel mit Kraftfahrzeugen; Instandhaltung u. Reparatur von Kraftfahrzeugen .....	110 295	97 166	13 129	13 821	99 418	10 841
46	Großhandel (ohne Handel mit Kraftfahrzeugen) .....	222 839	186 665	36 174	8 379	201 272	21 521
47	Einzelhandel (ohne Handel mit Kraftfahrzeugen) .....	387 934	212 141	175 793	22 573	345 689	42 128
H	Verkehr und Lagerei .....	240 398	189 793	50 605	6 277	192 011	48 251
I	Gastgewerbe .....	186 970	112 444	74 526	8 380	113 755	72 998
J	Information und Kommunikation .....	195 548	161 884	33 664	5 203	175 137	20 281
58-60	Verlagswesen, audiovisuelle Medien u. Rundfunk .....	51 727	40 852	10 875	1 263	48 293	3 425
61	Telekommunikation .....	9 664	8 613	1 051	154	8 794	869
62-63	Erbringung von Dienstleistungen der Informationstechnologie u. Informationsdienstleistungen .....	134 157	112 419	21 738	3 786	118 050	15 987
K	Finanz- und Versicherungsdienstleistungen .....	186 853	134 453	52 400	7 339	178 404	8 432
64	Erbringung v. Finanzdienstleistungen .....	112 618	80 226	32 392	4 820	108 787	3 826
65-66	Versicherungen u. Pensionskassen; mit Finanz- u. Versicherungsdienstleistungen verbundene Tätigkeiten .....	74 235	54 227	20 008	2 519	69 617	4 606
L	Grundstücks- und Wohnungswesen .....	32 917	22 378	10 539	844	29 607	3 294
M-N	Freiberufliche, wissenschaftliche u. technische Dienstleistungen; sonstige wirtschaftliche Dienstleistungen .....	682 517	501 933	180 583	20 137	540 581	141 657
M	Freiberufliche, wissenschaftliche u. technische Dienstleistungen .....	351 611	269 342	82 268	15 222	319 889	31 596
69-71	Erbringung v. freiberuflichen u. technischen Dienstleistungen .....	279 833	214 997	64 835	12 399	255 842	23 906
72	Forschung und Entwicklung .....	29 549	22 886	6 663	545	25 361	4 177
73-75	Werbung, Marktforschung u. sonstige freiberufliche, wissenschaftliche u. technische Tätigkeiten .....	42 229	31 459	10 770	2 278	38 686	3 513
N	Erbringung v. sonstigen wirtschaftlichen Dienstleistungen .....	330 906	232 591	98 315	4 915	220 692	110 061
78.2, 78.3	dar. Überlassung von Arbeitskräften .....	131 892	114 972	16 920	450	82 983	48 874
O-Q	Öffentliche Verwaltung, Verteidigung, Sozialversicherung; Erziehung u. Unterricht; Gesundheits- u. Sozialwesen .....	1 109 761	607 526	502 164	46 198	1 026 488	82 999
O	Öffentliche Verwaltung, Verteidigung, Sozialversicherung .....	243 700	153 809	89 891	6 495	235 103	8 569
84.1	dar. Öffentliche Verwaltung .....	179 560	108 896	70 664	4 251	172 592	6 943
P	Erziehung und Unterricht .....	178 035	78 955	99 080	6 842	163 910	14 092
Q	Gesundheits- und Sozialwesen .....	688 026	374 762	313 193	32 861	627 475	60 338
86	Gesundheitswesen .....	386 028	228 592	157 436	23 971	354 653	31 257
87-88	Heime und Sozialwesen .....	301 998	146 170	155 757	8 890	272 822	29 081
R-U	Kunst, Unterhaltung und Erholung; sonstige Dienstleistungen; Private Haushalte; Exterritoriale Organisationen .....	180 872	106 137	74 735	7 599	156 993	23 792
R	Kunst, Unterhaltung und Erholung .....	38 508	25 661	12 847	1 960	31 754	6 738
S	Erbringung v. sonstigen Dienstleistungen .....	125 913	72 375	53 538	5 284	112 691	13 161
T	Private Haushalte mit Hauspersonal; Dienstleistungen u. H. v. Waren durch private Haushalte für den Eigenbedarf .....	11 252	3 889	7 363	21	7 938	3 306
U	Exterritoriale Organisationen und Körperschaften .....	5 199	4 212	987	334	4 610	587
Insgesamt <sup>1)</sup> .....		5 308 747	3 907 766	1 400 908	233 714	4 637 008	670 003

4. Sozialversicherungspflichtig Beschäftigte\*) am **Arbeitsort** in Bayern am 30. Juni 2016 nach Wirtschaftsabschnitten und ausgewählten Wirtschaftsabteilungen, nach Vollzeit- und Teilzeitbeschäftigten, Auszubildenden, Deutschen und Ausländern sowie nach Geschlecht

Nr. der Klassi- fikation	Klassifikation der Wirtschaftszweige Ausgabe 2008 (WZ 2008)	Insgesamt <sup>1)</sup>	und zwar				
			Vollzeit- beschäftigte	Teilzeit- beschäftigte	Auszu- bildende	Deutsche	Ausländer
darunter weiblich							
A	Land- und Forstwirtschaft, Fischerei .....	9 749	5 291	4 458	550	7 774	1 974
B-F	Produzierendes Gewerbe .....	421 328	279 056	142 272	18 000	386 326	34 931
B-E	Produzierendes Gewerbe ohne Baugewerbe .....	378 652	257 790	120 862	15 863	346 148	32 447
B	Bergbau u. Gewinnung v. Steinen u. Erden .....	1 161	667	494	39	1 111	49
C	Verarbeitendes Gewerbe .....	364 060	249 148	114 912	15 316	332 197	31 809
10-12	H. v. Nahrungs- u. Genussm., Getränken u. Tabakerzeugnissen .....	62 899	36 793	26 106	3 096	55 946	6 934
13-15	H. v. Textilien, Bekleidung, Leder, Lederwaren u. Schuhen .....	19 059	12 953	6 106	622	16 957	2 100
16-18	H. v. Holzwaren, Papier, Pappe u. Druckerzeugnissen .....	18 742	12 434	6 308	858	17 353	1 383
19	Kokerei und Mineralölverarbeitung .....	445	356	89	23	412	33
20	H. v. chemischen Erzeugnissen .....	11 689	7 747	3 942	499	10 784	903
21	H. v. pharmazeutischen Erzeugnissen .....	11 156	8 331	2 825	230	10 158	998
22-23	H. v. Gummi- u. Kunststoffwaren, Glas u. Glaswaren, Keramik, Verarbeitung v. Steinen u. Erden .....	32 269	23 913	8 356	1 240	29 591	2 674
24-25	Metallerzeugung u. -bearbeitung, H. v. Metallerzeugnissen .....	27 444	18 543	8 901	1 161	25 303	2 138
26	H. v. Datenverarbeitungsgeräten, elektronischen u. optischen Erzeugnissen .....	34 787	23 940	10 847	939	31 148	3 636
27	H. v. elektrischen Ausrüstungen .....	24 129	17 015	7 114	741	21 964	2 161
28	Maschinenbau .....	34 809	25 164	9 645	2 095	32 924	1 883
29-30	Fahrzeugbau .....	53 875	40 639	13 236	2 249	49 117	4 755
31-33	H. v. Möbeln u. sonstigen Waren, Reparatur u. Installation von Maschinen und Ausrüstungen .....	32 757	21 320	11 437	1 563	30 540	2 211
D	Energieversorgung .....	8 624	5 381	3 243	342	8 285	338
E	Wasserversorgung; Abwasser- und Abfallentsorgung u. Beseitigung v. Umweltverschmutzungen .....	4 807	2 594	2 213	166	4 555	251
F	Baugewerbe .....	42 676	21 266	21 410	2 137	40 178	2 484
41-42	Hoch- und Tiefbau .....	10 702	6 036	4 666	494	10 191	504
43	Vorbereitende Baustellenarbeiten, Bauinstallation u. sonstiges Ausbaugewerbe .....	31 974	15 230	16 744	1 643	29 987	1 980
G-U	Dienstleistungsbereiche .....	2 000 328	1 004 581	995 713	84 109	1 777 456	222 231
G-I	Handel, Verkehr, Gastgewerbe .....	548 648	274 121	274 527	25 066	473 885	74 544
G	Handel; Instandhaltung und Reparatur von Kraftfahrzeugen .....	383 951	188 080	195 871	18 615	348 899	34 951
45	Handel mit Kraftfahrzeugen; Instandhaltung u. Reparatur von Kraftfahrzeugen .....	24 559	15 693	8 866	2 185	23 221	1 330
46	Großhandel (ohne Handel mit Kraftfahrzeugen) .....	85 517	56 078	29 439	3 336	78 229	7 271
47	Einzelhandel (ohne Handel mit Kraftfahrzeugen) .....	273 875	116 309	157 566	13 094	247 449	26 350
H	Verkehr und Lagerei .....	60 968	32 411	28 557	1 868	54 078	6 867
I	Gastgewerbe .....	103 729	53 630	50 099	4 583	70 908	32 726
J	Information und Kommunikation .....	69 241	45 999	23 242	1 574	62 402	6 800
58-60	Verlagswesen, audiovisuelle Medien u. Rundfunk .....	26 269	18 026	8 243	673	24 760	1 504
61	Telekommunikation .....	2 349	1 716	633	44	2 057	292
62-63	Erbringung von Dienstleistungen der Informationstechnologie u. Informationsdienstleistungen .....	40 623	26 257	14 366	857	35 585	5 004
K	Finanz- und Versicherungsdienstleistungen .....	103 785	57 054	46 731	3 939	99 097	4 679
64	Erbringung v. Finanzdienstleistungen .....	63 855	34 293	29 562	2 654	61 682	2 171
65-66	Versicherungen u. Pensionskassen; mit Finanz- u. Versicherungsdienstleistungen verbundene Tätigkeiten .....	39 930	22 761	17 169	1 285	37 415	2 508
L	Grundstücks- und Wohnungswesen .....	16 972	9 018	7 954	476	15 538	1 427
M-N	Freiberufliche, wissenschaftliche u. technische Dienstleistungen; sonstige wirtschaftliche Dienstleistungen .....	321 858	185 363	136 494	11 866	264 373	57 374
M	Freiberufliche, wissenschaftliche u. technische Dienstleistungen .....	182 830	115 903	66 926	9 798	168 017	14 748
69-71	Erbringung v. freiberuflichen u. technischen Dienstleistungen .....	143 834	90 103	53 730	7 940	132 632	11 161
72	Forschung und Entwicklung .....	14 322	9 614	4 708	259	12 557	1 755
73-75	Werbung, Marktforschung u. sonstige freiberufliche, wissenschaftliche u. technische Tätigkeiten .....	24 674	16 186	8 488	1 599	22 828	1 832
N	Erbringung v. sonstigen wirtschaftlichen Dienstleistungen .....	139 028	69 460	69 568	2 068	96 356	42 626
78.2, 78.3	dar. Überlassung von Arbeitskräften .....	40 526	31 050	9 476	301	28 102	12 420
O-Q	Öffentliche Verwaltung, Verteidigung, Sozialversicherung; Erziehung u. Unterricht; Gesundheits- u. Sozialwesen .....	823 549	378 010	445 506	35 986	760 565	62 782
O	Öffentliche Verwaltung, Verteidigung, Sozialversicherung .....	149 389	69 450	79 939	3 995	143 201	6 169
84.1	dar. Öffentliche Verwaltung .....	106 964	44 810	62 154	2 633	101 893	5 055
P	Erziehung und Unterricht .....	133 776	50 444	83 332	4 070	123 959	9 795
Q	Gesundheits- und Sozialwesen .....	540 384	258 116	282 235	27 921	493 405	46 818
86	Gesundheitswesen .....	314 921	169 897	145 024	21 534	290 923	23 905
87-88	Heime und Sozialwesen .....	225 463	88 219	137 211	6 387	202 482	22 913
R-U	Kunst, Unterhaltung und Erholung; sonstige Dienstleistungen; Private Haushalte; Exterritoriale Organisationen .....	116 275	55 016	61 259	5 202	101 596	14 625
R	Kunst, Unterhaltung und Erholung .....	19 474	10 635	8 839	900	16 486	2 979
S	Erbringung v. sonstigen Dienstleistungen .....	84 386	39 449	44 937	3 995	76 021	8 326
T	Private Haushalte mit Hauspersonal; Dienstleistungen u. H. v. Waren durch private Haushalte für den Eigenbedarf .....	9 801	3 202	6 599	14	6 836	2 959
U	Exterritoriale Organisationen und Körperschaften .....	2 614	1 730	884	293	2 253	361
Zusammen <sup>1)</sup> .....		2 431 435	1 288 934	1 142 467	102 661	2 171 583	259 139

\*) Auswertungen aus der Beschäftigungsstatistik der Bundesagentur für Arbeit; vorläufige Ergebnisse.

1) Einschließlich Fälle „ohne Angabe“ nach jeweiliger Merkmalsgliederung.

5. Sozialversicherungspflichtig Beschäftigte<sup>1)</sup> am Arbeitsort in Bayern am 30. Juni 2016 nach zusammengefassten Wirtschaftsabschnitten, deutschen und ausländischen Beschäftigten und Altersgruppen sowie nach Geschlecht

deutsche/ausländische Beschäftigte Wirtschaftsgliederung <sup>1)</sup>		Ins- gesamt <sup>2)</sup>	davon im Alter von ... bis unter ... Jahren										
			unter 20	20 bis 25	25 bis 30	30 bis 35	35 bis 40	40 bis 45	45 bis 50	50 bis 55	55 bis 60	60 bis 65	65 oder mehr
Insgesamt													
deutsche Beschäftigte													
A Land- u. Forstwirtschaft, Fischerei .....	21 319	1 700	3 011	2 967	2 129	1 716	1 804	2 243	2 425	2 097	1 155	272	
B-F Produzierendes Gewerbe .....	1 556 289	63 888	125 054	157 293	163 610	156 396	157 560	220 080	232 302	183 608	88 865	7 633	
B-E Produzierendes Gewerbe o. Baugewerbe ...	1 303 490	46 780	97 918	129 924	139 541	131 566	134 125	186 928	197 334	157 183	76 649	5 542	
C Verarbeitendes Gewerbe .....	1 237 435	45 044	94 122	124 590	133 706	125 842	127 743	176 634	185 670	147 203	71 749	5 132	
F Baugewerbe .....	252 799	17 108	27 136	27 369	24 069	24 830	23 435	33 152	34 968	26 425	12 216	2 091	
G-U Dienstleistungsbereiche .....	3 059 355	95 218	253 036	354 816	346 590	325 482	307 171	404 527	422 764	340 902	180 085	28 764	
G-I Handel, Verkehr, Gastgewerbe .....	952 145	38 536	90 825	108 228	102 988	96 189	93 852	127 647	130 842	100 300	51 798	10 940	
J Information und Kommunikation .....	175 137	1 987	11 067	21 491	24 483	23 935	20 844	26 230	22 768	14 715	6 791	826	
K Finanz- u. Versicherungsdienstleistg. ....	178 404	4 767	13 226	15 618	17 962	20 622	22 936	27 886	26 255	19 067	9 479	586	
L Grundstücks- und Wohnungswesen .....	29 607	414	1 709	2 483	2 697	2 792	2 848	4 464	4 918	4 109	2 354	819	
M-N Freiberufl., wissenschaftl., techn. Dienst- leistg.; sonst. wirtschaftl. Dienstleistg. ....	540 581	11 947	47 878	77 892	75 944	65 871	55 416	65 617	62 963	47 528	24 426	5 099	
O-Q Öff. Verwaltung, Verteidigung, Sozialvers.; Erzieh. u. Unterr.; Gesundh.- u. Sozialw. ....	1 026 488	32 735	77 035	113 570	106 885	101 752	96 820	131 721	150 947	134 299	72 844	7 880	
R-U Kunst, Unterhaltung und Erholung; sonst. Dienstleistg.; Priv. Haush.; Exterr. Org. ....	156 993	4 832	11 296	15 534	15 631	14 321	14 455	20 962	24 071	20 884	12 393	2 614	
Zusammen <sup>2)</sup> ...	4 637 008	160 811	381 107	515 079	512 337	483 600	466 336	626 859	657 495	526 609	270 106	36 669	
ausländische Beschäftigte													
A Land- u. Forstwirtschaft, Fischerei .....	8 165	160	1 017	1 332	1 099	1 112	1 198	965	654	430	160	38	
B-F Produzierendes Gewerbe .....	185 641	3 443	11 950	21 817	25 514	29 266	29 235	25 801	19 344	11 795	6 673	803	
B-E Produzierendes Gewerbe o. Baugewerbe ...	136 388	2 158	8 007	15 529	18 304	21 439	21 719	19 286	14 883	9 146	5 393	524	
C Verarbeitendes Gewerbe .....	130 889	2 072	7 725	14 985	17 606	20 642	20 810	18 491	14 203	8 707	5 149	499	
F Baugewerbe .....	49 253	1 285	3 943	6 288	7 210	7 827	7 516	6 515	4 461	2 649	1 280	279	
G-U Dienstleistungsbereiche .....	476 194	11 611	47 860	74 408	72 248	69 686	65 256	54 651	39 362	24 718	13 387	3 007	
G-I Handel, Verkehr, Gastgewerbe .....	195 739	5 410	21 707	29 845	28 283	28 702	27 422	22 930	15 926	9 516	4 868	1 130	
J Information und Kommunikation .....	20 281	112	1 065	4 004	4 807	3 620	2 731	1 810	1 083	663	320	66	
K Finanz- u. Versicherungsdienstleistg. ....	8 432	233	706	1 276	1 502	1 461	1 234	890	561	367	177	25	
L Grundstücks- und Wohnungswesen .....	3 294	32	172	336	440	475	500	477	321	264	189	88	
M-N Freiberufl., wissenschaftl., techn. Dienst- leistg.; sonst. wirtschaftl. Dienstleistg. ....	141 657	2 151	14 456	23 615	22 592	20 977	19 226	15 920	11 487	6 937	3 469	827	
O-Q Öff. Verwaltung, Verteidigung, Sozialvers.; Erzieh. u. Unterr.; Gesundh.- u. Sozialw. ....	82 999	2 994	7 440	12 232	11 577	11 245	11 005	9 685	7 758	5 245	3 324	494	
R-U Kunst, Unterhaltung und Erholung; sonst. Dienstleistg.; Priv. Haush.; Exterr. Org. ....	23 792	679	2 314	3 100	3 047	3 206	3 138	2 939	2 226	1 726	1 040	377	
Zusammen <sup>2)</sup> ...	670 003	15 214	60 827	97 557	98 861	100 064	95 690	81 417	59 360	36 945	20 220	3 848	
Insgesamt <sup>2)</sup>													
A Land- u. Forstwirtschaft, Fischerei .....	29 490	1 860	4 028	4 299	3 228	2 828	2 802	3 209	3 082	2 529	1 315	310	
B-F Produzierendes Gewerbe .....	1 742 305	67 333	137 023	179 148	189 170	185 702	186 846	245 941	251 692	195 444	95 562	8 444	
B-E Produzierendes Gewerbe o. Baugewerbe ...	1 440 137	48 940	105 935	145 482	157 873	153 030	155 878	206 257	212 251	166 359	82 059	6 073	
C Verarbeitendes Gewerbe .....	1 368 564	47 118	101 855	139 603	151 340	146 507	148 584	195 164	199 904	155 936	76 915	5 638	
F Baugewerbe .....	302 168	18 393	31 088	33 666	31 297	32 672	30 968	39 684	39 441	29 085	13 503	2 371	
G-U Dienstleistungsbereiche .....	3 536 904	106 865	301 002	429 376	419 011	395 346	372 806	459 362	462 256	365 731	193 556	31 793	
G-I Handel, Verkehr, Gastgewerbe .....	1 148 436	43 957	112 594	138 141	131 326	124 960	121 347	150 648	146 827	109 863	56 693	12 080	
J Information und Kommunikation .....	195 548	2 099	12 135	25 511	29 313	27 579	23 593	28 062	23 861	15 385	7 114	896	
K Finanz- u. Versicherungsdienstleistg. ....	186 853	5 000	13 932	16 894	19 469	22 084	24 176	28 777	26 819	19 435	9 656	611	
L Grundstücks- und Wohnungswesen .....	32 917	446	1 881	2 821	3 137	3 268	3 349	4 945	5 241	4 376	2 544	909	
M-N Freiberufl., wissenschaftl., techn. Dienst- leistg.; sonst. wirtschaftl. Dienstleistg. ....	682 517	14 104	62 355	101 536	98 580	86 897	74 673	81 580	74 469	54 482	27 913	5 928	
O-Q Öff. Verwaltung, Verteidigung, Sozialvers.; Erzieh. u. Unterr.; Gesundh.- u. Sozialw. ....	1 109 761	35 745	84 491	125 829	118 495	113 017	107 860	141 436	158 736	139 575	76 200	8 377	
R-U Kunst, Unterhaltung und Erholung; sonst. Dienstleistg.; Priv. Haush.; Exterr. Org. ....	180 872	5 514	13 614	18 644	18 691	17 541	17 608	23 914	26 303	22 615	13 436	2 992	
Insgesamt <sup>2)</sup> ...	5 308 747	176 063	442 059	612 826	611 417	583 882	562 256	708 521	717 034	563 708	290 434	40 547	



5. Sozialversicherungspflichtig Beschäftigte\*) am Arbeitsort in Bayern am 30. Juni 2016 nach zusammengefassten Wirtschaftsabschnitten, deutschen und ausländischen Beschäftigten und Altersgruppen sowie nach Geschlecht

deutsche/ausländische Beschäftigte Wirtschaftsgliederung <sup>1)</sup>		Ins- gesamt <sup>2)</sup>	davon im Alter von ... bis unter ... Jahren										
			unter 20	20 bis 25	25 bis 30	30 bis 35	35 bis 40	40 bis 45	45 bis 50	50 bis 55	55 bis 60	60 bis 65	65 oder mehr
männlich													
deutsche Beschäftigte													
A	Land- u. Forstwirtschaft, Fischerei .....	13 545	1 307	2 308	2 122	1 413	984	862	1 213	1 279	1 189	682	186
B-F	Produzierendes Gewerbe .....	1 169 963	50 609	93 823	117 377	124 882	119 269	118 239	161 686	173 319	138 515	66 698	5 546
B-E	Produzierendes Gewerbe o. Baugewerbe ...	957 342	34 998	69 681	93 313	104 103	98 240	99 338	135 181	144 844	116 807	56 912	3 925
C	Verarbeitendes Gewerbe .....	905 238	33 728	66 999	89 485	99 656	93 876	94 350	127 026	135 246	108 470	52 817	3 585
F	Baugewerbe .....	212 621	15 611	24 142	24 064	20 779	21 029	18 901	26 505	28 475	21 708	9 786	1 621
G-U	Dienstleistungsbereiche .....	1 281 899	39 510	103 195	147 320	151 304	141 739	129 952	167 416	170 798	137 778	76 126	16 761
G-I	Handel, Verkehr, Gastgewerbe .....	478 260	21 162	45 860	53 645	52 903	50 141	47 052	62 373	62 619	49 472	25 882	7 151
J	Information und Kommunikation .....	112 735	1 360	6 627	12 808	15 512	15 624	13 741	17 289	15 066	9 721	4 478	509
K	Finanz- u. Versicherungsdienstleistg. ....	79 307	1 921	5 438	6 141	7 526	9 168	10 113	12 528	12 251	9 133	4 778	310
L	Grundstücks- und Wohnungswesen .....	14 069	184	709	1 076	1 188	1 314	1 344	2 123	2 424	2 072	1 154	481
M-N	Freiberufl., wissenschaftl., techn. Dienst- leistg.; sonst. wirtschaftl. Dienstleistg. ....	276 208	5 424	24 101	40 993	40 586	34 488	28 026	32 006	31 000	23 727	12 727	3 130
O-Q	Öff. Verwaltung, Verteidigung, Sozialvers.; Erzieh. u. Unterr.; Gesundh.- u. Sozialw. ....	265 923	8 070	16 828	27 680	28 097	25 697	24 465	33 715	39 100	36 002	22 319	3 950
R-U	Kunst, Unterhaltung und Erholung; sonst. Dienstleistg.; Priv. Haush.; Exterr. Org. ....	55 397	1 389	3 632	4 977	5 492	5 307	5 211	7 382	8 338	7 651	4 788	1 230
Zusammen <sup>3)</sup> ...		2 465 425	91 430	199 328	266 821	277 605	261 992	249 053	330 318	345 396	277 483	143 506	22 493
ausländische Beschäftigte													
A	Land- u. Forstwirtschaft, Fischerei .....	6 191	108	770	1 025	874	847	883	713	487	330	126	28
B-F	Produzierendes Gewerbe .....	150 710	2 938	9 754	17 632	20 678	23 799	23 619	20 837	16 006	9 674	5 114	659
B-E	Produzierendes Gewerbe o. Baugewerbe ...	103 941	1 711	5 976	11 666	13 866	16 469	16 503	14 597	11 711	7 137	3 909	396
C	Verarbeitendes Gewerbe .....	99 080	1 644	5 736	11 178	13 261	15 774	15 696	13 884	11 089	6 737	3 706	375
F	Baugewerbe .....	46 769	1 227	3 778	5 966	6 812	7 330	7 116	6 240	4 295	2 537	1 205	263
G-U	Dienstleistungsbereiche .....	253 963	5 777	25 947	41 560	40 843	37 838	33 305	27 831	20 298	12 526	6 290	1 748
G-I	Handel, Verkehr, Gastgewerbe .....	121 195	3 267	12 860	18 202	17 799	17 918	16 763	14 265	10 223	6 091	2 977	830
J	Information und Kommunikation .....	13 481	71	644	2 562	3 146	2 425	1 860	1 274	771	471	208	49
K	Finanz- u. Versicherungsdienstleistg. ....	3 753	96	305	575	676	626	537	404	281	174	70	9
L	Grundstücks- und Wohnungswesen .....	1 867	15	87	182	253	263	307	272	197	140	101	50
M-N	Freiberufl., wissenschaftl., techn. Dienst- leistg.; sonst. wirtschaftl. Dienstleistg. ....	84 283	1 369	9 248	15 030	14 147	12 562	10 615	8 653	6 370	3 953	1 849	487
O-Q	Öff. Verwaltung, Verteidigung, Sozialvers.; Erzieh. u. Unterr.; Gesundh.- u. Sozialw. ....	20 217	703	1 819	3 654	3 472	2 777	2 135	1 950	1 678	1 137	735	157
R-U	Kunst, Unterhaltung und Erholung; sonst. Dienstleistg.; Priv. Haush.; Exterr. Org. ....	9 167	256	984	1 355	1 350	1 267	1 088	1 013	778	560	350	166
Zusammen <sup>3)</sup> ...		410 864	8 823	36 471	60 217	62 395	62 484	57 807	49 381	36 791	22 530	11 530	2 435
Insgesamt													
A	Land- u. Forstwirtschaft, Fischerei .....	19 741	1 415	3 078	3 147	2 287	1 831	1 745	1 927	1 769	1 520	808	214
B-F	Produzierendes Gewerbe .....	1 320 977	53 549	103 594	135 043	145 568	143 100	141 905	182 568	189 360	148 221	71 829	6 210
B-E	Produzierendes Gewerbe o. Baugewerbe ...	1 061 485	36 711	75 665	105 004	117 991	114 728	115 871	149 810	156 581	123 967	60 832	4 325
C	Verarbeitendes Gewerbe .....	1 004 504	35 374	72 741	100 668	112 939	109 667	110 074	140 938	146 358	115 227	56 534	3 964
F	Baugewerbe .....	259 492	16 838	27 929	30 039	27 607	28 372	26 034	32 758	32 779	24 254	10 997	1 885
G-U	Dienstleistungsbereiche .....	1 536 576	45 303	129 200	188 962	192 233	179 676	163 353	195 345	191 169	150 363	82 446	18 526
G-I	Handel, Verkehr, Gastgewerbe .....	599 788	24 433	58 760	71 887	70 730	68 098	63 863	76 681	72 882	55 596	28 869	7 989
J	Information und Kommunikation .....	126 307	1 431	7 271	15 380	18 673	18 065	15 616	18 579	15 846	10 198	4 687	561
K	Finanz- u. Versicherungsdienstleistg. ....	83 068	2 017	5 743	6 716	8 205	9 795	10 653	12 932	12 533	9 307	4 848	319
L	Grundstücks- und Wohnungswesen .....	15 945	199	796	1 260	1 441	1 577	1 652	2 396	2 623	2 213	1 255	533
M-N	Freiberufl., wissenschaftl., techn. Dienst- leistg.; sonst. wirtschaftl. Dienstleistg. ....	360 659	6 796	33 361	56 038	54 760	47 084	38 658	40 686	37 382	27 692	14 584	3 618
O-Q	Öff. Verwaltung, Verteidigung, Sozialvers.; Erzieh. u. Unterr.; Gesundh.- u. Sozialw. ....	286 212	8 782	18 651	31 343	31 576	28 477	26 606	35 673	40 787	37 144	23 063	4 110
R-U	Kunst, Unterhaltung und Erholung; sonst. Dienstleistg.; Priv. Haush.; Exterr. Org. ....	64 597	1 645	4 618	6 338	6 848	6 580	6 305	8 398	9 116	8 213	5 140	1 396
Insgesamt <sup>3)</sup> ...		2 877 312	100 271	235 874	327 154	340 124	324 607	307 003	379 843	382 298	300 105	155 083	24 950

5. Sozialversicherungspflichtig Beschäftigte\*) am Arbeitsort in Bayern am 30. Juni 2016 nach zusammengefassten Wirtschaftsabschnitten, deutschen und ausländischen Beschäftigten und Altersgruppen sowie nach Geschlecht

deutsche/ausländische Beschäftigte Wirtschaftsgliederung <sup>1)</sup>		Ins- gesamt <sup>2)</sup>	davon im Alter von ... bis unter ... Jahren										
			unter 20	20 bis 25	25 bis 30	30 bis 35	35 bis 40	40 bis 45	45 bis 50	50 bis 55	55 bis 60	60 bis 65	65 oder mehr
weiblich													
deutsche Beschäftigte													
A	Land- u. Forstwirtschaft, Fischerei .....	7 774	393	703	845	716	732	742	1 030	1 146	908	473	86
B-F	Produzierendes Gewerbe .....	386 326	13 279	31 231	39 916	38 728	37 127	39 321	58 394	58 983	45 093	22 167	2 087
B-E	Produzierendes Gewerbe o. Baugewerbe ...	346 148	11 782	28 237	36 611	35 438	33 326	34 787	51 747	52 490	40 376	19 737	1 617
C	Verarbeitendes Gewerbe .....	332 197	11 316	27 123	35 105	34 050	31 966	33 393	49 608	50 424	38 733	18 932	1 547
F	Baugewerbe .....	40 178	1 497	2 994	3 305	3 290	3 801	4 534	6 647	6 493	4 717	2 430	470
G-U	Dienstleistungsbereiche .....	1 777 456	55 708	149 841	207 496	195 286	183 743	177 219	237 111	251 966	203 124	103 959	12 003
G-I	Handel, Verkehr, Gastgewerbe .....	473 885	17 374	44 965	54 583	50 085	46 048	46 800	65 274	68 223	50 828	25 916	3 789
J	Information und Kommunikation .....	62 402	627	4 440	8 683	8 971	8 311	7 103	8 941	7 702	4 994	2 313	317
K	Finanz- u. Versicherungsdienstleistg. ....	99 097	2 846	7 788	9 477	10 436	11 454	12 823	15 358	14 004	9 934	4 701	276
L	Grundstücks- und Wohnungswesen .....	15 538	230	1 000	1 407	1 509	1 478	1 504	2 341	2 494	2 037	1 200	338
M-N	Freiberufl., wissenschaftl., techn. Dienst- leistg.; sonst. wirtschaftl. Dienstleistg. ....	264 373	6 523	23 777	36 899	35 358	31 383	27 390	33 611	31 963	23 801	11 699	1 969
O-Q	Öff. Verwaltung, Verteidigung, Sozialvers.; Erzieh. u. Unterr.; Gesundh.- u. Sozialw. ....	760 565	24 665	60 207	85 890	78 788	76 055	72 355	98 006	111 847	98 297	50 525	3 930
R-U	Kunst, Unterhaltung und Erholung; sonst. Dienstleistg.; Priv. Haush.; Exterr. Org. ....	101 596	3 443	7 664	10 557	10 139	9 014	9 244	13 580	15 733	13 233	7 605	1 384
Zusammen <sup>3)</sup> ...		2 171 583	69 381	181 779	248 258	234 732	221 608	217 283	296 541	312 099	249 126	126 600	14 176
ausländische Beschäftigte													
A	Land- u. Forstwirtschaft, Fischerei .....	1 974	52	247	307	225	265	315	252	167	100	34	10
B-F	Produzierendes Gewerbe .....	34 931	505	2 196	4 185	4 836	5 467	5 616	4 964	3 338	2 121	1 559	144
B-E	Produzierendes Gewerbe o. Baugewerbe ...	32 447	447	2 031	3 863	4 438	4 970	5 216	4 689	3 172	2 009	1 484	128
C	Verarbeitendes Gewerbe .....	31 809	428	1 989	3 807	4 345	4 868	5 114	4 607	3 114	1 970	1 443	124
F	Baugewerbe .....	2 484	58	165	322	398	497	400	275	166	112	75	16
G-U	Dienstleistungsbereiche .....	222 231	5 834	21 913	32 848	31 405	31 848	31 951	26 820	19 064	12 192	7 097	1 259
G-I	Handel, Verkehr, Gastgewerbe .....	74 544	2 143	8 847	11 643	10 484	10 784	10 659	8 665	5 703	3 425	1 891	300
J	Information und Kommunikation .....	6 800	41	421	1 442	1 661	1 195	871	536	312	192	112	17
K	Finanz- u. Versicherungsdienstleistg. ....	4 679	137	401	701	826	835	697	486	280	193	107	16
L	Grundstücks- und Wohnungswesen .....	1 427	17	85	154	187	212	193	205	124	124	88	38
M-N	Freiberufl., wissenschaftl., techn. Dienst- leistg.; sonst. wirtschaftl. Dienstleistg. ....	57 374	782	5 208	8 585	8 445	8 415	8 611	7 267	5 117	2 984	1 620	340
O-Q	Öff. Verwaltung, Verteidigung, Sozialvers.; Erzieh. u. Unterr.; Gesundh.- u. Sozialw. ....	62 782	2 291	5 621	8 578	8 105	8 468	8 870	7 735	6 080	4 108	2 589	337
R-U	Kunst, Unterhaltung und Erholung; sonst. Dienstleistg.; Priv. Haush.; Exterr. Org. ....	14 625	423	1 330	1 745	1 697	1 939	2 050	1 926	1 448	1 166	690	211
Zusammen <sup>3)</sup> ...		259 139	6 391	24 356	37 340	36 466	37 580	37 883	32 036	22 569	14 415	8 690	1 413
Insgesamt													
A	Land- u. Forstwirtschaft, Fischerei .....	9 749	445	950	1 152	941	997	1 057	1 282	1 313	1 009	507	96
B-F	Produzierendes Gewerbe .....	421 328	13 784	33 429	44 105	43 572	42 602	44 941	63 373	62 332	47 223	23 733	2 234
B-E	Produzierendes Gewerbe o. Baugewerbe ...	378 652	12 229	30 270	40 478	39 882	38 302	40 007	56 447	55 670	42 392	21 227	1 748
C	Verarbeitendes Gewerbe .....	364 060	11 744	29 114	38 915	38 401	36 840	38 510	54 226	53 546	40 709	20 381	1 674
F	Baugewerbe .....	42 676	1 555	3 159	3 627	3 690	4 300	4 934	6 926	6 662	4 831	2 506	486
G-U	Dienstleistungsbereiche .....	2 000 328	61 562	171 802	240 414	226 778	215 670	209 253	264 017	271 087	215 368	111 110	13 267
G-I	Handel, Verkehr, Gastgewerbe .....	548 648	19 524	53 834	66 254	60 596	56 862	57 484	73 967	73 945	54 267	27 824	4 091
J	Information und Kommunikation .....	69 241	668	4 864	10 131	10 640	9 514	7 977	9 483	8 015	5 187	2 427	335
K	Finanz- u. Versicherungsdienstleistg. ....	103 785	2 983	8 189	10 178	11 264	12 289	13 523	15 845	14 286	10 128	4 808	292
L	Grundstücks- und Wohnungswesen .....	16 972	247	1 085	1 561	1 696	1 691	1 697	2 549	2 618	2 163	1 289	376
M-N	Freiberufl., wissenschaftl., techn. Dienst- leistg.; sonst. wirtschaftl. Dienstleistg. ....	321 858	7 308	28 994	45 498	43 820	39 813	36 015	40 894	37 087	26 790	13 329	2 310
O-Q	Öff. Verwaltung, Verteidigung, Sozialvers.; Erzieh. u. Unterr.; Gesundh.- u. Sozialw. ....	823 549	26 963	65 840	94 466	86 919	84 540	81 254	105 763	117 949	102 431	53 137	4 267
R-U	Kunst, Unterhaltung und Erholung; sonst. Dienstleistg.; Priv. Haush.; Exterr. Org. ....	116 275	3 869	8 996	12 306	11 843	10 961	11 303	15 516	17 187	14 402	8 296	1 596
Insgesamt <sup>4)</sup> ...		2 431 435	75 792	206 185	285 672	271 293	259 275	255 253	328 678	334 736	263 603	135 351	15 597

\*) Auswertungen aus der Beschäftigungsstatistik der Bundesagentur für Arbeit; vorläufige Ergebnisse.

1) Klassifikation der Wirtschaftszweige, Ausgabe 2008 (WZ 2008) - siehe Anhang.

2) Einschließlich Fälle „ohne Angabe“ nach jeweiliger Merkmalsgliederung.

6. Sozialversicherungspflichtig Beschäftigte\*) am Arbeitsort in Bayern am 30. Juni 2016 nach zusammengefassten Wirtschaftsabschnitten, Altersgruppen, Ausländern, Berufsausbildungsabschluss und Geschlecht

Wirtschaftsgliederung <sup>1)</sup> Altersgruppen (von ... bis unter ... Jahren) Ausländer		Insgesamt <sup>2)</sup>	Darunter			
			mit beruflichem Ausbildungsabschluss			ohne beruflichen Ausbildungs- abschluss
			zusammen	davon mit		
		anerkanntem Berufsabschluss <sup>3)</sup>		akademischem Berufsabschluss <sup>4)</sup>		
Insgesamt						
A	Land- u. Forstwirtschaft, Fischerei .....	29 490	17 660	16 417	1 243	3 826
B-F	Produzierendes Gewerbe .....	1 742 305	1 404 835	1 182 951	221 884	206 695
B-E	Produzierendes Gewerbe ohne Baugewerbe .....	1 440 137	1 176 800	966 201	210 599	170 152
C	Verarbeitendes Gewerbe .....	1 368 564	1 116 583	913 705	202 878	163 063
F	Baugewerbe .....	302 168	228 035	216 750	11 285	36 543
G-U	Dienstleistungsbereiche .....	3 536 904	2 758 208	2 163 071	595 137	409 199
G-I	Handel, Verkehr, Gastgewerbe .....	1 148 436	828 903	756 088	72 815	151 546
J	Information und Kommunikation .....	195 548	155 192	77 220	77 972	14 443
K	Finanz- u. Versicherungsdienstleistg. ....	186 853	165 929	127 169	38 760	11 602
L	Grundstücks- und Wohnungswesen .....	32 917	26 066	20 958	5 108	2 367
M-N	Freiberufl., wissenschaftl., techn. Dienst- leistg.; sonst. wirtschaftl. Dienstleistg. ....	682 517	503 235	342 032	161 203	93 431
O-Q	Öff. Verwaltung, Verteidigung, Sozialvers.; Erzieh. u. Unterr.; Gesundh.- u. Sozialw. ....	1 109 761	940 668	739 080	201 588	115 933
R-U	Kunst, Unterhaltung und Erholung; sonst. Dienstleistg.; Priv. Haushalte; Exterr. Org. ....	180 872	138 215	100 524	37 691	19 877
	unter 20 .....	176 063	35 597	35 306	291	128 744
	20 bis 25 .....	442 059	304 839	284 321	20 518	110 096
	25 bis 30 .....	612 826	507 618	380 155	127 463	58 631
	30 bis 35 .....	611 417	513 052	363 682	149 370	42 102
	35 bis 40 .....	583 882	482 284	359 500	122 784	40 409
	40 bis 45 .....	562 256	458 519	364 059	94 460	41 358
	45 bis 50 .....	708 521	583 975	480 293	103 682	51 510
	50 bis 55 .....	717 034	586 775	494 896	91 879	58 806
	55 bis 60 .....	563 708	452 849	387 388	65 461	53 424
	60 bis 65 .....	290 434	226 303	190 391	35 912	31 278
	65 oder mehr .....	40 547	28 930	22 486	6 444	3 368
	Insgesamt <sup>2)</sup> ...	5 308 747	4 180 741	3 362 477	818 264	619 726
	darunter Ausländer .....	670 003	348 361	250 600	97 761	147 554
darunter weiblich						
A	Land- u. Forstwirtschaft, Fischerei .....	9 749	6 147	5 626	521	1 206
B-F	Produzierendes Gewerbe .....	421 328	328 508	277 985	50 523	61 281
B-E	Produzierendes Gewerbe ohne Baugewerbe .....	378 652	293 206	245 390	47 816	57 815
C	Verarbeitendes Gewerbe .....	364 060	280 535	234 744	45 791	56 521
F	Baugewerbe .....	42 676	35 302	32 595	2 707	3 466
G-U	Dienstleistungsbereiche .....	2 000 328	1 598 887	1 305 233	293 654	219 945
G-I	Handel, Verkehr, Gastgewerbe .....	548 648	405 312	368 667	36 645	70 034
J	Information und Kommunikation .....	69 241	54 926	29 993	24 933	5 237
K	Finanz- u. Versicherungsdienstleistg. ....	103 785	91 712	76 482	15 230	7 077
L	Grundstücks- und Wohnungswesen .....	16 972	13 573	11 265	2 308	1 255
M-N	Freiberufl., wissenschaftl., techn. Dienst- leistg.; sonst. wirtschaftl. Dienstleistg. ....	321 858	238 087	171 169	66 918	41 914
O-Q	Öff. Verwaltung, Verteidigung, Sozialvers.; Erzieh. u. Unterr.; Gesundh.- u. Sozialw. ....	823 549	705 249	578 288	126 961	81 697
R-U	Kunst, Unterhaltung und Erholung; sonst. Dienstleistg.; Priv. Haushalte; Exterr. Org. ....	116 275	90 028	69 369	20 659	12 731
	unter 20 .....	75 792	17 479	17 336	143	53 555
	20 bis 25 .....	206 185	148 409	136 396	12 013	47 539
	25 bis 30 .....	285 672	246 861	180 187	66 674	21 583
	30 bis 35 .....	271 293	234 718	165 541	69 177	15 301
	35 bis 40 .....	259 275	219 414	166 443	52 971	15 975
	40 bis 45 .....	255 253	211 284	173 127	38 157	18 410
	45 bis 50 .....	328 678	270 831	233 086	37 745	25 656
	50 bis 55 .....	334 736	270 194	237 596	32 598	31 517
	55 bis 60 .....	263 603	204 287	181 882	22 405	31 608
	60 bis 65 .....	135 351	99 653	88 406	11 247	19 348
	65 oder mehr .....	15 597	10 437	8 869	1 568	1 943
	Zusammen <sup>2)</sup> ...	2 431 435	1 933 567	1 588 869	344 698	282 435
	darunter Ausländerinnen .....	259 139	142 163	96 325	45 838	57 815

\*) Auswertungen aus der Beschäftigungsstatistik der Bundesagentur für Arbeit; vorläufige Ergebnisse.

1) Klassifikation der Wirtschaftszweige, Ausgabe 2008 (WZ 2008).

2) Einschl. Fälle „ohne Angabe“ nach jeweiliger Merkmalsgliederung.

3) Anerkannte Berufsausbildung, Meister-/Techniker- oder gleichwertiger Fachschulabschluss.

4) Bachelor, Diplom/Magister/Master/Staatsexamen, Promotion.

7. Ausländische sozialversicherungspflichtig Beschäftigte\*) am **Arbeitsort** in Bayern am 30. Juni 2016 nach zusammengefassten

Lfd. Nr.	Wirtschaftsgliederung <sup>1)</sup> Altersgruppen (von ... bis unter ... Jahren)	Insgesamt <sup>3)</sup>	darunter mit Staats								
			EU-Mitgliedslandes (EU-28)								
			zusammen	darunter							
				Frank- reich	Griechen- land	Italien	Kroatien	Öster- reich	Polen	Rumä- nien	Tsche- chische Republik
											Ins
1 A	Land- u. Forstwirtschaft, Fischerei .....	8 185	7 700	8	11	48	122	115	2 798	3 800	207
2 B-F	Produzierendes Gewerbe .....	185 641	108 413	2 852	6 726	9 948	11 481	10 192	16 343	14 913	9 031
3 B-E	Produzierendes Gewerbe ohne Baugewerbe ..	136 388	73 433	2 767	5 619	7 885	5 683	8 732	9 143	9 065	6 767
4 C	Verarbeitendes Gewerbe .....	130 889	70 243	2 720	5 466	7 550	5 284	8 380	8 611	8 572	6 446
5 F	Baugewerbe .....	49 253	34 980	85	1 107	2 063	5 778	1 460	7 200	5 848	2 284
6 G-U	Dienstleistungsbereiche .....	476 194	292 183	5 917	22 519	33 211	29 110	21 885	35 517	49 938	16 149
7 G-I	Handel, Verkehr, Gastgewerbe .....	195 739	122 388	1 624	10 133	18 339	11 720	7 238	11 698	22 963	7 624
8 J	Information und Kommunikation .....	20 281	11 228	851	533	1 303	672	1 778	748	887	262
9 K	Finanz- u. Versicherungsdienstleistg. ....	8 432	5 059	371	322	729	629	919	295	231	105
10 L	Grundstücks- und Wohnungswesen .....	3 294	2 258	14	98	182	302	246	359	421	83
11 M-N	Freiberufl., wissenschaftl., techn. Dienst- leistg.; sonst. wirtschaftl. Dienstleistg. ....	141 657	89 564	1 688	7 310	6 798	7 002	4 525	15 034	17 189	5 130
12 O-Q	Öff. Verwaltung, Verteidigung, Sozialvers.; Erzieh. u. Unterr.; Gesundh.- u. Sozialw. ....	82 999	46 882	1 079	3 127	4 476	7 409	5 890	5 111	5 101	2 303
13 R-U	Kunst, Unterhaltung und Erholung; sonst. Dienstleistg.; Priv. Haushalte; Extern. Org. ...	23 792	14 804	290	996	1 384	1 376	1 289	2 272	3 146	642
14	unter 20 .....	15 214	6 350	62	716	1 077	900	417	701	1 180	148
15	20 bis 25 .....	60 827	35 867	409	2 320	4 199	3 716	1 672	5 401	7 870	1 741
16	25 bis 30 .....	97 557	60 980	1 328	3 346	5 908	5 282	3 027	8 655	13 858	3 020
17	30 bis 35 .....	98 861	61 161	1 334	3 589	5 343	5 685	3 671	8 996	11 819	3 385
18	35 bis 40 .....	100 064	60 899	1 367	3 718	5 133	5 997	3 723	8 269	11 220	4 595
19	40 bis 45 .....	95 690	58 377	1 328	4 156	5 551	6 163	3 976	7 576	9 387	4 632
20	45 bis 50 .....	81 417	49 714	1 130	4 145	5 569	5 108	4 741	5 743	7 901	3 191
21	50 bis 55 .....	59 360	34 884	809	3 310	4 451	3 493	4 485	4 345	3 057	2 391
22	55 bis 60 .....	36 945	24 372	552	2 499	3 588	2 165	3 768	3 280	1 644	1 433
23	60 bis 65 .....	20 220	13 252	380	1 225	2 049	1 791	2 282	1 444	608	725
24	65 oder mehr .....	3 848	2 443	80	232	339	393	430	248	107	126
25	<b>Insgesamt<sup>2)</sup>...</b>	<b>670 003</b>	<b>408 299</b>	<b>8 777</b>	<b>29 256</b>	<b>43 207</b>	<b>40 693</b>	<b>32 192</b>	<b>54 658</b>	<b>68 651</b>	<b>25 387</b>
											darunter
26 A	Land- u. Forstwirtschaft, Fischerei .....	1 974	1 827	3	•	17	23	54	646	894	40
27 B-F	Produzierendes Gewerbe .....	34 931	20 546	973	•	1 741	1 657	2 086	2 823	2 985	1 637
28 B-E	Produzierendes Gewerbe ohne Baugewerbe ..	32 447	18 980	954	1 441	1 645	1 464	1 888	2 378	2 798	1 559
29 C	Verarbeitendes Gewerbe .....	31 809	18 566	941	1 423	1 620	1 415	1 810	2 315	2 756	1 534
30 F	Baugewerbe .....	2 484	1 586	19	•	96	193	198	445	187	78
31 G-U	Dienstleistungsbereiche .....	222 231	135 318	3 022	10 035	13 120	15 424	12 124	17 062	21 882	6 683
32 G-I	Handel, Verkehr, Gastgewerbe .....	74 544	46 432	756	3 333	5 738	4 911	3 773	4 797	8 110	2 729
33 J	Information und Kommunikation .....	6 800	3 827	269	162	426	281	613	331	351	96
34 K	Finanz- u. Versicherungsdienstleistg. ....	4 679	2 733	196	162	353	406	497	204	146	70
35 L	Grundstücks- und Wohnungswesen .....	1 427	953	11	46	67	143	144	134	153	29
36 M-N	Freiberufl., wissenschaftl., techn. Dienst- leistg.; sonst. wirtschaftl. Dienstleistg. ....	57 374	35 540	789	3 340	2 644	2 938	1 978	5 409	7 215	1 418
37 O-Q	Öff. Verwaltung, Verteidigung, Sozialvers.; Erzieh. u. Unterr.; Gesundh.- u. Sozialw. ....	62 782	36 442	818	2 340	3 078	5 885	4 354	4 486	4 138	1 902
38 R-U	Kunst, Unterhaltung und Erholung; sonst. Dienstleistg.; Priv. Haushalte; Extern. Org. ...	14 625	9 391	183	652	814	860	765	1 701	1 769	439
39	unter 20 .....	6 391	2 588	28	335	449	354	203	271	398	59
40	20 bis 25 .....	24 356	14 210	170	894	1 665	1 568	890	2 020	2 829	573
41	25 bis 30 .....	37 340	23 467	564	1 299	2 280	2 066	1 555	2 961	4 839	993
42	30 bis 35 .....	36 466	22 381	535	1 347	1 878	2 066	1 698	3 027	4 113	1 052
43	35 bis 40 .....	37 580	22 656	562	1 359	1 752	2 338	1 608	3 167	4 073	1 501
44	40 bis 45 .....	37 883	23 007	637	1 707	1 796	2 667	1 725	3 020	3 700	1 683
45	45 bis 50 .....	32 036	19 563	585	1 681	1 864	2 147	1 998	2 321	3 310	1 027
46	50 bis 55 .....	22 569	13 810	401	1 357	1 489	1 555	1 904	1 772	1 376	693
47	55 bis 60 .....	14 415	9 481	266	960	1 073	1 078	1 475	1 327	767	488
48	60 bis 65 .....	8 690	5 590	200	496	547	1 108	1 057	552	295	236
49	65 oder mehr .....	1 413	941	50	80	85	157	151	95	61	55
50	<b>Zusammen<sup>2)</sup>...</b>	<b>259 139</b>	<b>157 694</b>	<b>3 998</b>	<b>11 515</b>	<b>14 878</b>	<b>17 104</b>	<b>14 264</b>	<b>20 533</b>	<b>25 761</b>	<b>8 360</b>

\*) Auswertungen aus der Beschäftigungsstatistik der Bundesagentur für Arbeit; vorläufige Ergebnisse.

1) Klassifikation der Wirtschaftszweige, Ausgabe 2008 (WZ 2008).

2) Einschl. Fälle „ohne Angabe“ nach jeweiliger Merkmalsgliederung.

3) Ohne „Staatenlos“ bzw. „ohne Personen mit ungeklärter Staatsangehörigkeit“.

angehörigkeit eines														Lfd. Nr.
anderen Staates														
Europa ohne EU-28				Afrika gesamt	darunter		Amerika gesamt	darunter		Asien gesamt	darunter			
	Russische Föderation	Türkei	Ukraine		Tunesien	Vereinigte Staaten		Vietnam	Irak		China			
gesamt														
214	20	58	17	-	-	27	5	154	10	6	-	-	-	1
57 929	3 325	33 788	1 509	-	-	4 293	2 198	11 319	1 541	802	-	-	-	2
46 227	2 943	30 456	1 299	2 788	418	3 887	1 994	9 842	1 485	504	1 433	211	3	3
44 352	2 858	29 348	1 264	2 667	400	3 782	1 926	9 639	1 469	486	1 410	206	4	4
11 702	382	3 332	210	-	-	406	204	1 477	56	298	-	-	5	5
110 661	9 870	50 499	6 467	14 664	1 624	13 383	5 496	44 381	4 925	4 984	5 012	922	6	6
43 454	2 734	21 927	1 941	5 661	668	4 186	1 673	19 843	3 289	2 106	2 096	207	7	7
3 641	948	919	591	670	137	1 385	688	3 214	96	55	518	143	8	8
2 056	294	813	175	102	12	479	242	690	37	11	157	46	9	9
752	73	226	57	50	9	77	40	152	11	15	11	5	10	10
32 077	3 068	15 511	1 615	5 057	559	3 217	1 313	11 511	681	2 064	1 502	231	11	11
23 810	2 213	8 843	1 691	2 532	178	3 165	1 163	6 370	341	413	636	240	12	12
4 871	540	2 260	397	592	61	874	377	2 601	470	320	92	50	13	13
7 007	150	4 211	104	394	9	172	54	1 278	53	264	20	13	14	14
16 872	606	9 484	586	1 799	113	980	326	5 239	451	807	314	70	15	15
21 189	1 572	10 202	1 389	2 997	442	2 304	725	9 901	576	1 072	1 390	186	16	16
20 688	2 129	8 526	1 460	3 321	495	2 866	861	10 628	693	1 041	1 898	197	17	17
25 260	2 391	11 572	1 407	2 815	343	2 466	746	8 436	536	881	1 253	188	18	18
25 989	2 190	12 744	1 058	2 358	283	2 312	940	6 478	597	771	708	176	19	19
21 299	1 637	11 239	815	2 140	204	2 355	1 250	5 792	1 443	540	405	117	20	20
16 623	1 260	10 083	537	1 424	104	2 090	1 269	4 235	1 217	248	255	104	21	21
7 892	851	3 838	406	656	64	1 350	943	2 598	694	118	142	77	22	22
4 942	359	2 175	178	224	32	686	494	1 075	203	40	78	41	23	23
1 043	70	271	53	39	14	122	91	194	13	10	7	7	24	24
168 804	13 215	84 345	7 993	18 167	2 103	17 703	7 699	55 854	6 476	5 792	6 470	1 176	25	25
weiblich														
76	11	22	12	9	-	13	-	49	6	-	-	-	26	26
9 655	1 174	5 165	579	337	44	1 236	-	3 099	512	40	-	58	27	27
8 968	1 116	4 980	538	318	-	1 169	445	2 980	508	34	696	52	28	28
8 791	1 097	4 899	520	310	42	1 149	440	2 941	505	34	687	52	29	29
687	58	185	41	19	-	67	-	119	4	6	-	6	30	30
57 073	6 364	23 993	4 253	4 828	391	6 994	2 200	17 620	2 455	768	2 393	398	31	31
17 837	1 572	8 162	1 185	1 222	98	2 026	541	6 947	1 403	251	914	80	32	32
1 419	426	302	265	137	38	478	212	906	43	7	214	33	33	33
1 278	209	469	128	35	-	250	101	358	28	4	114	25	34	34
343	48	89	45	-	-	38	18	79	7	4	10	-	35	35
14 518	1 892	6 476	980	1 655	143	1 512	476	4 061	408	182	752	88	36	36
18 520	1 822	7 070	1 365	1 536	90	2 245	718	3 889	253	253	333	150	37	37
3 158	395	1 425	285	-	18	445	134	1 380	313	67	56	-	38	38
3 221	65	1 939	47	117	3	93	28	369	26	101	12	3	39	39
7 749	341	4 245	351	493	32	486	165	1 385	198	196	153	33	40	40
8 657	972	3 655	853	883	111	1 178	335	3 071	285	127	707	84	41	41
8 175	1 352	2 678	940	896	88	1 375	379	3 574	321	83	882	65	42	42
9 575	1 480	3 537	908	757	59	1 185	272	3 334	322	74	576	73	43	43
10 048	1 225	4 609	642	768	39	1 189	353	2 798	338	81	359	73	44	44
7 956	847	3 815	477	651	31	1 124	387	2 686	728	67	198	56	45	45
5 609	677	2 692	288	381	29	844	362	1 891	427	40	126	34	46	46
3 157	412	1 199	223	174	31	465	216	1 121	249	29	55	17	47	47
2 304	156	713	89	-	-	250	134	483	75	-	-	-	48	48
353	22	98	26	-	-	54	34	56	4	-	-	-	49	49
66 804	7 549	29 180	4 844	5 174	435	8 243	2 665	20 768	2 973	808	3 101	456	50	50

8. Sozialversicherungspflichtig Beschäftigte\*) am **Arbeitsort** in den kreisfreien Städten und Landkreisen Bayerns  
am 30. Juni 2016 nach Deutschen und Ausländern, Vollzeit- und Teilzeitbeschäftigten sowie nach Geschlecht

Schl.- Nr.	Regionale Gliederung (i = insgesamt, w = weiblich)	Insgesamt <sup>1)</sup>	und zwar			
			Deutsche	Ausländer	Vollzeit-	Teilzeit-
					beschäftigte	
Zusammenstellung nach Regierungsbezirken						
1 Oberbayern .....	i	2 023 661	1 674 975	347 803	1 514 716	508 925
	w	930 575	787 882	142 293	532 907	397 660
2 Niederbayern .....	i	455 108	407 942	47 080	336 120	118 985
	w	203 074	188 593	14 454	101 403	101 669
3 Oberpfalz .....	i	447 027	407 752	39 200	327 953	119 070
	w	200 531	187 002	13 509	100 569	99 960
4 Oberfranken .....	i	417 401	393 910	23 426	299 370	118 022
	w	196 953	188 610	8 317	96 499	100 449
5 Mittelfranken .....	i	757 782	666 646	90 789	550 779	206 991
	w	350 529	313 869	36 521	184 454	166 071
6 Unterfranken .....	i	503 546	467 153	36 291	362 443	141 098
	w	230 243	217 204	13 005	111 485	118 755
7 Schwaben .....	i	704 222	618 630	85 414	516 385	187 817
	w	319 530	288 423	31 040	161 617	157 903
Bayern .....	i	5 308 747	4 637 008	670 003	3 907 766	1 400 908
	w	2 431 435	2 171 583	259 139	1 288 934	1 142 467
Landkreise .....	i	3 033 381	2 689 205	343 371	2 236 699	796 639
	w	1 348 203	1 229 843	118 049	679 922	668 263
Kreisfreie Städte .....	i	2 275 366	1 947 803	326 632	1 671 067	604 269
	w	1 083 232	941 740	141 090	609 012	474 204
Regierungsbezirk Oberbayern						
Kreisfreie Städte						
161 Ingolstadt, Stadt .....	i	103 718	90 986	12 713	85 203	18 511
	w	37 581	33 527	4 044	22 127	15 453
162 München, Landeshauptstadt .....	i	821 971	651 887	169 591	620 414	201 555
	w	395 717	318 355	77 129	245 631	150 085
163 Rosenheim, Stadt .....	i	34 647	29 813	4 830	24 425	10 221
	w	17 760	15 669	2 090	9 478	8 281
Landkreise						
171 Altötting .....	i	44 756	39 124	5 625	31 664	13 092
	w	17 163	15 720	1 441	7 974	9 189
172 Berchtesgadener Land .....	i	34 237	28 721	5 503	24 463	9 773
	w	16 761	14 345	2 411	8 701	8 060
173 Bad Tölz-Wolfratshausen .....	i	35 746	30 539	5 199	25 647	10 097
	w	17 126	15 054	2 070	8 801	8 325
174 Dachau .....	i	39 528	31 660	7 855	28 093	11 434
	w	18 674	15 865	2 801	9 440	9 233
175 Ebersberg .....	i	38 952	32 254	6 671	28 800	10 152
	w	17 765	15 401	2 353	9 496	8 269
176 Eichstätt .....	i	38 539	34 019	4 512	29 019	9 520
	w	16 793	15 463	1 328	8 578	8 215
177 Erding .....	i	43 137	35 253	7 873	30 847	12 290
	w	20 432	17 690	2 736	10 419	10 013
178 Freising .....	i	78 230	64 455	13 680	55 641	22 589
	w	34 361	29 363	4 972	16 994	17 367
179 Fürstenfeldbruck .....	i	48 349	40 222	8 102	33 945	14 404
	w	23 278	20 075	3 189	11 432	11 846
180 Garmisch-Partenkirchen .....	i	27 490	23 536	3 945	19 083	8 407
	w	15 157	13 345	1 806	8 231	6 926
181 Landsberg am Lech .....	i	35 942	32 438	3 497	25 675	10 267
	w	16 910	15 703	1 204	8 160	8 750
182 Miesbach .....	i	33 859	28 248	5 602	24 892	8 967
	w	17 007	14 573	2 428	9 633	7 374
183 Mühldorf a.Inn .....	i	38 546	34 535	4 005	28 119	10 419
	w	17 366	16 182	1 183	8 487	8 876
184 München .....	i	217 750	177 984	39 712	173 681	44 069
	w	88 809	74 074	14 713	56 545	32 264
185 Neuburg-Schrobenhausen .....	i	31 916	27 947	3 965	23 944	7 972
	w	13 616	12 710	904	6 722	6 894
186 Pfaffenhofen a.d.Ilm .....	i	38 155	32 978	5 165	28 407	9 748
	w	16 101	14 633	1 461	7 833	8 268



**8. Sozialversicherungspflichtig Beschäftigte\*) am Arbeitsort in den kreisfreien Städten und Landkreisen Bayerns  
am 30. Juni 2016 nach Deutschen und Ausländern, Vollzeit- und Teilzeitbeschäftigten sowie nach Geschlecht**

Schl.- Nr.	Regionale Gliederung (i = insgesamt, w = weiblich)	Insgesamt <sup>1)</sup>	und zwar			
			Deutsche	Ausländer	Vollzeit- beschäftigte	Teilzeit-
187	Rosenheim .....	i 79 362	68 765	10 582	56 255	23 107
	w 38 800		34 357	4 435	19 521	19 279
188	Starnberg .....	i 47 886	39 478	8 382	35 256	12 629
	w 22 637		19 181	3 441	12 715	9 921
189	Traunstein .....	i 64 736	58 139	6 589	47 890	16 846
	w 29 356		26 755	2 599	15 348	14 008
190	Weilheim-Schongau .....	i 46 209	41 994	4 205	33 353	12 856
	w 21 405		19 842	1 555	10 641	10 764
1	Reg.-Bez. Oberbayern .....	i 2 023 661	1 674 975	347 803	1 514 716	508 925
	w 930 575		787 882	142 293	532 907	397 660
<b>Regierungsbezirk Niederbayern</b>						
<b>Kreisfreie Städte</b>						
261	Landshut, Stadt .....	i 36 680	32 445	4 224	24 971	11 708
	w 20 250		18 557	1 687	10 322	9 927
262	Passau, Stadt .....	i 37 190	33 904	3 278	26 073	11 117
	w 18 364		16 998	1 361	9 162	9 202
263	Straubing, Stadt .....	i 29 114	26 153	2 957	20 371	8 743
	w 14 397		13 479	917	7 138	7 259
<b>Landkreise</b>						
271	Deggendorf .....	i 48 199	44 229	3 958	36 296	11 901
	w 20 840		19 729	1 109	10 548	10 291
272	Freyung-Grafenau .....	i 23 704	22 038	1 654	16 705	6 999
	w 11 006		10 583	419	4 829	6 177
273	Kelheim .....	i 37 344	33 230	4 102	27 483	9 861
	w 16 526		15 367	1 156	8 175	8 351
274	Landshut .....	i 46 693	40 462	6 218	36 220	10 473
	w 17 931		16 437	1 493	9 104	8 827
275	Passau .....	i 57 351	51 732	5 615	42 627	14 724
	w 25 556		23 900	1 656	12 787	12 769
276	Regen .....	i 26 302	24 111	2 190	18 897	7 405
	w 12 051		11 348	702	5 634	6 417
277	Rottal-Inn .....	i 37 177	33 898	3 278	26 890	10 287
	w 17 915		16 757	1 156	8 866	9 049
278	Straubing-Bogen .....	i 24 760	21 455	3 304	18 209	6 551
	w 11 189		9 942	1 247	5 520	5 669
279	Dingolfing-Landau .....	i 50 594	44 285	6 304	41 378	9 216
	w 17 049		15 496	1 551	9 318	7 731
2	Reg.-Bez. Niederbayern .....	i 455 108	407 942	47 080	336 120	118 985
	w 203 074		188 593	14 454	101 403	101 669
<b>Regierungsbezirk Oberpfalz</b>						
<b>Kreisfreie Städte</b>						
361	Amberg, Stadt .....	i 26 361	25 142	1 214	19 144	7 217
	w 12 890		12 478	410	6 612	6 278
362	Regensburg, Stadt .....	i 118 020	105 444	12 563	85 127	32 892
	w 54 821		49 835	4 981	29 042	25 778
363	Weiden i.d.OPf., Stadt .....	i 27 161	24 987	2 171	18 591	8 570
	w 14 594		13 657	937	7 115	7 479
<b>Landkreise</b>						
371	Amberg-Weizbach .....	i 27 581	26 211	1 365	19 986	7 595
	w 12 076		11 642	434	5 551	6 525
372	Cham .....	i 49 973	44 484	5 478	36 372	13 600
	w 22 535		20 554	1 976	10 939	11 596
373	Neumarkt i.d.OPf. ....	i 46 697	43 317	3 369	34 620	12 076
	w 20 622		19 581	1 037	10 063	10 559
374	Neustadt a.d.Waldnaab .....	i 29 597	27 549	2 045	22 615	6 982
	w 11 977		11 366	611	6 029	5 948
375	Regensburg .....	i 44 430	39 799	4 611	32 778	11 651
	w 18 429		17 069	1 357	8 671	9 757
376	Schwandorf .....	i 53 429	49 191	4 236	40 902	12 527
	w 22 764		21 546	1 218	11 936	10 828
377	Tirschenreuth .....	i 23 778	21 628	2 148	17 818	5 960
	w 9 823		9 274	548	4 611	5 212
3	Reg.-Bez. Oberpfalz .....	i 447 027	407 752	39 200	327 953	119 070
	w 200 531		187 002	13 509	100 569	99 960

**8. Sozialversicherungspflichtig Beschäftigte\*) am Arbeitsort in den kreisfreien Städten und Landkreisen Bayerns  
am 30. Juni 2016 nach Deutschen und Ausländern, Vollzeit- und Teilzeitbeschäftigten sowie nach Geschlecht**

Schl.- Nr.	Regionale Gliederung (i = insgesamt, w = weiblich)	Insgesamt <sup>1)</sup>	und zwar				
			Deutsche	Ausländer	Vollzeit-	Teilzeit-	
					beschäftigte		
Regierungsbezirk Oberfranken							
Kreisfreie Städte							
461	Bamberg, Stadt .....	i	53 070	49 770	3 289	36 968	16 100
		w	25 640	24 358	1 279	12 467	13 171
462	Bayreuth, Stadt .....	i	46 269	43 319	2 947	31 528	14 739
		w	23 835	22 663	1 171	12 050	11 784
463	Coburg, Stadt .....	i	33 882	32 416	1 458	25 155	8 727
		w	16 241	15 707	528	8 733	7 507
464	Hof, Stadt .....	i	24 303	22 316	1 983	16 873	7 430
		w	12 738	11 987	749	6 448	6 290
Landkreise							
471	Bamberg .....	i	36 129	33 798	2 324	26 859	9 270
		w	14 932	14 305	624	6 959	7 973
472	Bayreuth .....	i	23 069	21 882	1 185	16 182	6 887
		w	10 286	9 933	353	4 349	5 937
473	Coburg .....	i	28 075	26 796	1 276	20 636	7 437
		w	12 747	12 340	405	6 389	6 358
474	Forchheim .....	i	29 309	27 162	2 136	20 453	8 855
		w	13 758	12 985	770	6 282	7 476
475	Hof .....	i	36 006	34 062	1 941	26 272	9 734
		w	16 438	15 852	585	7 973	8 465
476	Kronach .....	i	25 015	24 232	782	18 756	6 259
		w	11 173	10 927	245	5 609	5 564
477	Kulmbach .....	i	26 460	25 508	948	19 008	7 450
		w	12 281	11 889	389	5 774	6 505
478	Lichtenfels .....	i	27 668	26 661	1 001	19 668	8 000
		w	13 659	13 269	390	6 523	7 136
479	Wunsiedel i.Fichtelgebirge .....	i	28 146	25 988	2 156	21 012	7 134
		w	13 225	12 395	829	6 943	6 282
4	Reg.-Bez. Oberfranken .....	i	417 401	393 910	23 426	299 370	118 022
		w	196 953	188 610	8 317	96 499	100 449
Regierungsbezirk Mittelfranken							
Kreisfreie Städte							
561	Ansbach, Stadt .....	i	26 359	24 196	2 155	18 785	7 574
		w	13 790	12 805	983	7 302	6 488
562	Erlangen, Stadt .....	i	89 552	80 012	9 523	64 767	24 784
		w	39 983	35 965	4 009	21 475	18 507
563	Fürth, Stadt .....	i	46 138	39 819	6 297	33 750	12 386
		w	21 851	19 222	2 625	12 192	9 658
564	Nürnberg, Stadt .....	i	295 360	251 557	43 624	216 096	79 258
		w	135 441	116 859	18 510	75 135	60 306
565	Schwabach, Stadt .....	i	15 801	13 926	1 871	11 384	4 417
		w	7 986	7 336	650	4 237	3 749
Landkreise							
571	Ansbach .....	i	58 912	53 751	5 145	43 613	15 298
		w	26 434	24 748	1 678	13 105	13 329
572	Erlangen-Höchststadt .....	i	48 579	42 744	5 802	37 319	11 260
		w	20 919	18 643	2 266	11 640	9 279
573	Fürth .....	i	23 929	21 231	2 692	16 622	7 307
		w	12 104	10 993	1 111	5 926	6 178
574	Nürnberger Land .....	i	52 929	47 422	5 486	37 809	15 119
		w	24 701	22 746	1 945	11 940	12 760
575	Neustadt a.d.Aisch-Bad Windsheim .....	i	31 650	29 044	2 576	21 947	9 703
		w	15 659	14 613	1 026	7 135	6 524
576	Roth .....	i	36 648	33 571	3 073	25 882	10 766
		w	16 709	15 802	906	7 439	9 270
577	Weißenburg-Gunzenhausen .....	i	31 925	29 373	2 545	22 805	9 119
		w	14 952	14 137	812	6 928	8 023
5	Reg.-Bez. Mittelfranken .....	i	757 782	666 646	90 789	550 779	206 991
		w	350 529	313 869	36 521	184 454	166 071
Regierungsbezirk Unterfranken							
Kreisfreie Städte							
661	Aschaffenburg, Stadt .....	i	44 583	40 155	4 409	32 712	11 871
		w	21 103	19 286	1 809	11 123	9 986

**8. Sozialversicherungspflichtig Beschäftigte\*) am Arbeitsort in den kreisfreien Städten und Landkreisen Bayerns  
am 30. Juni 2016 nach Deutschen und Ausländern, Vollzeit- und Teilzeitbeschäftigten sowie nach Geschlecht**

Schl.- Nr.	Regionale Gliederung (i = insgesamt, w = weiblich)	Insgesamt <sup>1)</sup>	und zwar				
			Deutsche	Ausländer	Vollzeit-	Teilzeit-	
					beschäftigte		
662	Schweinfurt, Stadt .....	i	53 289	50 592	2 665	41 856	11 410
	w	20 397	19 547	848	10 619	9 775	
663	Würzburg, Stadt .....	i	86 468	80 570	5 886	56 971	29 496
	w	45 621	42 900	2 718	22 344	23 277	
	Landkreise						
671	Aschaffenburg .....	i	49 418	43 823	5 571	36 385	13 033
	w	21 218	19 513	1 697	10 241	10 977	
672	Bad Kissingen .....	i	33 337	31 756	1 578	22 914	10 423
	w	16 931	16 309	621	7 765	9 166	
673	Rhön-Grabfeld .....	i	30 814	29 850	963	22 081	8 733
	w	14 331	13 969	361	6 671	7 660	
674	Haßberge .....	i	26 602	25 707	892	19 443	7 159
	w	11 481	11 203	277	5 237	6 244	
675	Kitzingen .....	i	30 993	28 436	2 554	22 330	8 663
	w	13 696	12 850	846	6 616	7 080	
676	Miltenberg .....	i	41 429	37 220	4 200	30 371	11 058
	w	18 469	17 108	1 357	8 868	9 601	
677	Main-Spessart .....	i	45 274	42 069	3 199	33 285	11 988
	w	19 309	18 141	1 167	8 771	10 538	
678	Schweinfurt .....	i	23 945	22 298	1 640	17 028	6 917
	w	10 919	10 423	491	4 860	6 059	
679	Würzburg .....	i	37 414	34 677	2 734	27 067	10 347
	w	16 768	15 955	813	8 370	8 398	
6	Reg.-Bez. Unterfranken .....	i	503 546	467 153	36 291	362 443	141 098
	w	230 243	217 204	13 005	111 485	118 755	
	Regierungsbezirk Schwaben						
	Kreisfreie Städte						
761	Augsburg, Stadt .....	i	140 295	121 896	18 344	99 481	40 813
	w	69 284	61 162	8 102	36 398	32 885	
762	Kaufbeuren, Stadt .....	i	17 674	16 035	1 632	12 046	5 626
	w	9 734	9 033	698	4 871	4 862	
763	Kempten (Allgäu), Stadt .....	i	37 853	34 122	3 728	25 940	11 912
	w	19 723	18 126	1 595	9 698	10 024	
764	Memmingen, Stadt .....	i	29 628	26 341	3 280	22 436	7 192
	w	13 491	12 229	1 260	7 293	6 198	
	Landkreise						
771	Aichach-Friedberg .....	i	33 970	29 659	4 302	24 446	9 524
	w	15 788	14 531	1 252	7 699	8 089	
772	Augsburg .....	i	70 062	59 414	10 616	51 493	18 569
	w	30 041	26 679	3 352	14 339	15 702	
773	Dillingen a.d.Donau .....	i	32 053	28 975	3 074	23 111	8 941
	w	14 985	14 038	945	6 993	7 991	
774	Günzburg .....	i	49 429	43 226	6 190	35 820	13 607
	w	22 278	20 231	2 045	10 566	11 711	
775	Neu-Ulm .....	i	61 794	52 994	8 788	47 196	14 597
	w	25 231	22 685	2 542	13 125	12 105	
776	Lindau (Bodensee) .....	i	30 581	26 038	4 542	23 019	7 562
	w	13 897	12 033	1 863	7 613	6 284	
777	Ostallgäu .....	i	45 659	40 406	5 237	34 039	11 620
	w	19 333	17 405	1 917	9 508	9 825	
778	Unterallgäu .....	i	47 241	42 816	4 419	36 027	11 213
	w	18 602	17 328	1 272	9 067	9 534	
779	Donau-Ries .....	i	59 438	53 998	5 432	45 981	13 446
	w	24 503	22 757	1 744	12 759	11 741	
780	Oberallgäu .....	i	48 545	42 710	5 830	35 350	13 195
	w	22 640	20 186	2 453	11 688	10 952	
7	Reg.-Bez. Schwaben .....	i	704 222	618 630	85 414	516 385	187 817
	w	319 530	288 423	31 040	161 617	157 903	
	Bayern...	i	5 308 747	4 637 008	670 003	3 907 766	1 400 908
	w	2 431 435	2 171 583	259 139	1 288 934	1 142 467	

\*) Auswertungen aus der Beschäftigungsstatistik der Bundesagentur für Arbeit; vorläufige Ergebnisse.

1) Einschl. Fälle „ohne Angabe“ nach jeweiliger Merkmalsgliederung.

Schl.- Nr.	Regionale Gliederung (i = insgesamt, w = weiblich)	Insgesamt <sup>2)</sup>	darunter im					
			Land- und Forst- wirtschaft, Fischerei (A)	Produzierendes Gewerbe (B-F)	davon			
					Produzierendes Gewerbe ohne Baugewerbe (B-E)	Verarbeitendes Gewerbe (C)	Baugewerbe (F)	
Zusammenstellung nach								
1	Oberbayern .....	i	2 023 661	8 039	520 016	423 673	396 318	96 343
	w		930 575	2 655	122 592	107 981	102 261	14 611
2	Niederbayern .....	i	455 108	4 550	186 104	146 182	139 947	39 922
	w		203 074	1 418	42 243	37 007	35 848	5 236
3	Oberpfalz .....	i	447 027	2 585	179 149	148 037	141 606	31 112
	w		200 531	873	44 046	39 880	38 565	4 166
4	Oberfranken .....	i	417 401	2 321	161 819	137 072	130 883	24 747
	w		196 953	734	44 245	41 028	39 758	3 217
5	Mittelfranken .....	i	757 782	3 599	241 326	206 904	198 051	34 422
	w		350 529	1 237	64 604	59 592	57 738	5 012
6	Unterfranken .....	i	503 546	3 589	185 963	156 093	148 785	29 870
	w		230 243	1 135	42 270	38 259	36 815	4 011
7	Schwaben .....	i	704 222	4 807	267 928	222 176	212 974	45 752
	w		319 530	1 697	61 328	54 905	53 075	6 423
	Bayern...	i	5 308 747	29 490	1 742 305	1 440 137	1 368 564	302 168
	w		2 431 435	9 749	421 328	378 652	364 060	42 676
	Landkreise .....	i	3 033 381	25 910	1 202 065	968 188	928 308	233 877
	w		1 348 203	8 321	296 755	263 889	256 695	32 866
	Kreisfreie Städte .....	i	2 275 366	3 580	540 240	471 949	440 256	68 291
	w		1 083 232	1 428	124 573	114 763	107 365	9 810
Kreisfreie Städte								
161	Ingolstadt, Stadt .....	i	103 718	115	54 773	.	.	.
	w		37 581	52	10 162	.	.	.
162	München, Landeshauptstadt .....	i	821 971	576	131 158	110 670	97 883	20 488
	w		395 717	247	29 696	26 455	23 582	3 241
163	Rosenheim, Stadt .....	i	34 647	24	8 223	.	.	.
	w		17 760	15	1 998	.	.	.
Landkreise								
171	Altötting .....	i	44 756	508	22 235	18 171	17 585	4 064
	w		17 163	179	3 964	3 406	3 317	558
172	Berchtesgadener Land .....	i	34 237	289	10 115	7 641	6 946	2 474
	w		16 761	114	2 394	2 099	1 965	295
173	Bad Tölz-Wolfratshausen .....	i	35 746	346	11 911	8 881	8 481	3 030
	w		17 126	95	3 102	2 619	2 563	483
174	Dachau .....	i	39 528	376	10 846	7 450	6 941	3 396
	w		18 674	113	2 617	2 089	1 982	528
175	Ebersberg .....	i	38 952	527	8 814	6 622	6 463	2 192
	w		17 765	150	2 136	1 791	1 753	345
176	Eichstätt .....	i	38 539	281	13 549	10 794	9 873	2 755
	w		16 793	85	3 425	2 999	2 836	426
177	Erding .....	i	43 137	435	9 259	6 248	5 337	3 011
	w		20 432	165	2 135	1 676	1 497	459
178	Freising .....	i	78 230	404	15 577	12 468	11 632	3 109
	w		34 361	129	3 321	2 815	2 681	506
179	Fürstenfeldbruck .....	i	48 349	208	12 574	7 840	7 176	4 734
	w		23 278	63	3 170	2 398	2 191	772
180	Garmisch-Partenkirchen .....	i	27 490	191	4 515	2 856	2 450	1 659
	w		15 157	64	1 082	814	733	268
181	Landsberg am Lech .....	i	35 942	368	11 967	9 465	9 135	2 502
	w		16 910	118	3 038	2 619	2 549	419
182	Miesbach .....	i	33 859	424	11 140	8 762	8 441	2 378
	w		17 007	131	3 798	3 402	3 339	396
183	Mühldorf a.Inn .....	i	38 546	254	16 799	13 516	13 027	3 283
	w		17 366	77	4 013	3 525	3 422	488
184	München .....	i	217 750	372	46 925	37 993	36 203	8 932
	w		88 809	102	12 071	10 756	10 434	1 315
185	Neuburg-Schrobenhausen .....	i	31 916	232	14 501	10 349	9 862	4 152
	w		13 616	79	3 254	2 717	2 589	537
186	Pfaffenhofen a.d.Ilm .....	i	38 155	272	15 558	12 659	11 482	2 899
	w		16 101	97	3 652	3 154	2 946	499

Wirtschaftsabschnitt <sup>1)</sup>								Schl.- Nr.
Dienst- leistungs- bereiche (G-U)	davon							
	Handel, Verkehr und Gastgewerbe (G-I)	Information und Kommuni- kation (J)	Finanz- und Versiche- rungs- dienst- leistungen (K)	Grundstücks- und Wohnungs- wesen (L)	Freiberufliche, wissenschaftliche, technische Dienstleistungen; sonst. wirtschaftliche Dienstleistungen (M-N)	Öffentliche Verwaltung, Verteidigung, Sozialversicherung; Erziehung u. Unterricht; Gesundheits- und Sozialwesen (O-Q)	Kunst, Unterhaltung und Erholung; sonst. Dienstleistungen; Private Haushalte; Exterritoriale Organisationen (R-U)	
Regierungsbezirken								
1 495 596	451 660	124 361	97 441	16 133	330 102	394 174	81 725	1
805 324	208 418	44 862	50 981	8 570	152 561	289 975	49 957	
264 448	94 326	5 890	11 201	1 767	41 311	99 160	10 793	2
159 412	48 560	2 313	6 734	890	18 593	74 860	7 462	
265 290	88 402	6 278	9 628	1 843	48 385	96 471	14 283	3
155 611	44 176	1 936	5 602	970	22 232	71 938	8 757	
253 260	87 336	6 185	14 381	1 740	38 172	92 846	12 600	4
151 973	42 688	2 611	8 515	853	20 050	68 865	8 391	
512 837	155 688	32 717	25 431	5 473	106 463	162 388	24 677	5
284 669	71 594	10 382	14 433	2 526	49 742	119 707	16 285	
313 990	109 282	8 811	12 304	2 047	47 687	118 633	15 226	6
186 835	53 056	2 885	7 555	1 029	24 335	87 579	10 396	
431 483	161 742	11 306	16 467	3 914	70 397	146 089	21 568	7
256 504	80 156	4 252	9 965	2 134	34 345	110 625	15 027	
3 536 904	1 148 436	195 548	186 853	32 917	682 517	1 109 761	180 872	
2 000 328	548 648	69 241	103 785	16 972	321 858	823 549	116 275	
1 805 377	708 194	70 194	76 028	11 818	272 642	586 085	80 416	
1 043 115	342 074	24 187	44 608	6 451	128 619	443 507	53 669	
1 731 527	440 242	125 354	110 825	21 099	409 875	523 676	100 456	
957 213	206 574	45 054	59 177	10 521	193 239	380 042	62 606	
48 830	13 225	2 357	1 773	443	14 421	14 924	1 687	161
27 367	7 385	637	1 087	222	5 765	11 146	1 125	
690 236	149 154	70 735	60 359	9 925	191 114	161 434	47 515	162
365 774	67 210	27 013	30 343	5 073	90 610	117 336	28 189	
26 400	7 365	998	1 432	183	4 391	9 638	2 393	163
15 747	3 678	372	802	112	1 992	6 946	1 845	
22 013	7 021	571	879	120	3 445	8 039	1 938	171
13 020	3 759	178	520	55	1 279	6 381	848	
23 832	9 617	202	901	190	2 267	9 376	1 279	172
14 253	4 972	71	514	110	1 193	6 604	789	
23 487	8 620	620	926	186	3 225	8 452	1 458	173
13 927	4 234	254	554	109	1 569	6 267	940	
28 306	11 105	660	848	212	4 367	9 918	1 196	174
15 944	4 815	225	499	131	1 950	7 607	717	
29 611	14 669	592	765	196	4 173	8 464	752	175
15 479	5 923	201	457	120	1 935	6 294	549	
24 708	7 575	286	694	63	8 404	6 246	1 440	176
13 283	4 017	105	414	41	2 757	4 947	1 002	
33 442	15 488	1 465	1 761	217	4 442	9 019	1 050	177
18 132	7 278	492	729	116	2 140	6 670	707	
62 249	37 046	3 545	1 106	321	7 809	11 018	1 404	178
30 911	16 367	1 081	664	152	3 618	8 078	951	
35 567	13 632	2 907	1 441	280	5 006	10 870	1 431	179
20 045	6 166	803	893	198	2 458	8 532	995	
22 783	9 064	340	598	189	1 771	9 615	1 206	180
14 010	4 791	122	355	105	1 009	6 915	713	
23 607	8 978	709	900	103	3 155	8 528	1 234	181
13 754	4 200	340	547	61	1 537	6 322	747	
22 295	10 221	657	857	178	2 642	6 646	1 094	182
13 078	5 053	191	515	114	1 392	5 117	696	
21 492	8 227	257	877	118	2 385	8 844	784	183
13 276	4 019	82	545	72	1 280	6 696	582	
170 453	52 144	31 380	14 256	1 643	40 629	25 302	5 099	184
76 636	21 034	10 507	7 224	857	17 289	17 008	2 717	
17 183	6 426	138	816	100	2 610	6 276	817	185
10 283	2 971	41	459	54	1 299	4 876	583	
22 325	9 871	716	928	84	2 760	6 405	1 561	186
12 352	4 436	202	612	49	1 045	5 047	961	

Schl.- Nr.	Regionale Gliederung (i = insgesamt, w = weiblich)	Insgesamt <sup>2)</sup>	darunter im					
			Land- und Forst- wirtschaft, Fischerei (A)	Produzierendes Gewerbe (B-F)	davon			
					Produzierendes Gewerbe ohne Baugewerbe (B-E)	darunter Verarbeitendes Gewerbe (C)	Baugewerbe (F)	
187	Rosenheim .....	i	79 362	716	26 348	20 422	19 683	5 926
	w		38 800	222	6 623	5 708	5 594	915
188	Starnberg .....	i	47 886	209	13 675	11 002	10 761	2 673
	w		22 637	62	3 807	3 374	3 347	433
189	Traunstein .....	i	64 736	566	28 228	22 775	22 106	5 453
	w		29 356	187	7 110	6 381	6 264	729
190	Weilheim-Schongau .....	i	46 209	346	21 326	18 035	17 227	3 291
	w		21 405	109	6 024	5 593	5 461	431
1	Reg.-Bez. Oberbayern .....	i	2 023 661	8 039	520 016	423 673	396 318	96 343
	w		930 575	2 655	122 592	107 981	102 261	14 611
Kreisfreie Städte								
261	Landshut, Stadt .....	i	36 680	65	6 904	5 991	5 668	913
	w		20 250	35	2 079	1 936	1 870	143
262	Passau, Stadt .....	i	37 190	25	9 561	7 247	6 882	2 314
	w		18 364	17	1 616	1 354	1 287	262
263	Straubing, Stadt .....	i	29 114	64	7 632	6 704	6 258	928
	w		14 397	29	1 914	1 794	1 712	120
Landkreise								
271	Deggendorf .....	i	48 199	340	19 729	13 287	12 519	6 442
	w		20 840	102	4 262	3 325	3 153	937
272	Freyung-Grafenau .....	i	23 704	196	10 215	7 059	6 828	3 156
	w		11 006	49	2 358	1 985	1 944	373
273	Kelheim .....	i	37 344	449	16 622	13 114	12 502	3 508
	w		16 526	118	3 664	3 176	3 062	488
274	Landshut .....	i	46 693	630	22 051	17 304	16 052	4 747
	w		17 931	188	4 934	4 382	4 208	552
275	Passau .....	i	57 351	572	24 944	19 268	18 168	5 676
	w		25 556	179	5 443	4 712	4 529	731
276	Regen .....	i	26 302	226	12 077	9 174	8 948	2 903
	w		12 051	73	2 921	2 620	2 576	301
277	Rottal-Inn .....	i	37 177	398	14 966	10 891	10 455	4 075
	w		17 915	125	3 804	3 271	3 147	533
278	Straubing-Bogen .....	i	24 760	685	11 461	8 400	8 221	3 061
	w		11 189	241	2 932	2 458	2 426	474
279	Dingolfing-Landau .....	i	50 594	900	29 942	27 743	27 446	2 199
	w		17 049	262	6 316	5 994	5 934	322
2	Reg.-Bez. Niederbayern .....	i	455 108	4 550	186 104	146 182	139 947	39 922
	w		203 074	1 418	42 243	37 007	35 848	5 236
Kreisfreie Städte								
361	Amberg, Stadt .....	i	26 361	41	11 296	10 147	10 012	1 149
	w		12 890	19	3 415	3 256	3 224	159
362	Regensburg, Stadt .....	i	118 020	136	36 407	34 056	32 587	2 351
	w		54 821	80	8 508	8 132	7 646	376
363	Weiden i.d.OPf., Stadt .....	i	27 161	73	5 582	4 509	4 161	1 073
	w		14 594	48	1 482	1 323	1 264	159
Landkreise								
371	Amberg-Sulzbach .....	i	27 581	200	12 266	9 713	8 759	2 553
	w		12 076	46	3 065	2 711	2 552	354
372	Cham .....	i	49 973	407	24 570	18 696	18 165	5 874
	w		22 535	134	7 076	6 328	6 184	748
373	Neumarkt i.d.OPf. ....	i	46 697	208	20 460	13 981	13 199	6 479
	w		20 622	54	5 089	4 339	4 239	750
374	Neustadt a.d.Waldnaab .....	i	29 597	298	14 952	12 941	12 494	2 011
	w		11 977	104	3 452	3 197	3 136	255
375	Regensburg .....	i	44 430	453	18 102	14 084	13 704	4 018
	w		18 429	154	3 913	3 326	3 249	587
376	Schwandorf .....	i	53 429	430	23 347	20 377	19 207	2 970
	w		22 764	129	5 475	5 000	4 838	475
377	Tirschenreuth .....	i	23 778	339	12 167	9 533	9 318	2 634
	w		9 823	105	2 571	2 268	2 233	303
3	Reg.-Bez. Oberpfalz .....	i	447 027	2 585	179 149	148 037	141 606	31 112
	w		200 531	873	44 046	39 880	38 565	4 166



Wirtschaftsabschnitt <sup>1)</sup>								Schl.- Nr.
Dienst- leistungs- bereiche (G-U)	davon							
	Handel, Verkehr und Gastgewerbe (G-I)	Information und Kommuni- kation (J)	Finanz- und Versiche- rungs- dienst- leistungen (K)	Grundstücks- und Wohnungs- wesen (L)	Freiberufliche, wissenschaftliche, technische Dienstleistungen; sonst. wirtschaftliche Dienstleistungen (M-N)	Öffentliche Verwaltung, Verteidigung, Sozialversicherung; Erziehung u. Unterricht; Gesundheits- und Sozialwesen (O-Q)	Kunst, Unterhaltung und Erholung; sonst. Dienstleistungen; Private Haushalte; Exterritoriale Organisationen (R-U)	
52 296	20 088	1 166	1 531	571	6 461	20 054	2 425	187
31 954	9 815	424	961	368	3 534	15 288	1 564	188
34 002	9 283	2 967	1 449	405	7 427	10 868	1 603	
18 768	4 279	1 130	826	242	3 209	8 027	1 055	189
35 942	14 419	666	1 160	251	4 201	13 840	1 405	
22 059	7 511	217	721	133	2 152	10 351	974	190
24 537	8 422	427	1 184	155	2 997	10 398	954	
15 272	4 505	174	740	76	1 549	7 520	708	1
1 495 596	451 660	124 361	97 441	16 133	330 102	394 174	81 725	
805 324	208 418	44 862	50 981	8 570	152 561	289 975	49 957	
29 711	6 511	836	1 276	224	6 685	12 495	1 684	261
18 136	3 623	347	681	106	2 652	9 638	1 089	262
27 604	8 335	1 403	1 064	204	3 645	10 868	2 085	
16 731	4 328	468	594	93	2 023	7 811	1 414	263
21 418	7 859	616	563	140	3 288	8 358	594	
12 454	3 732	252	349	78	1 525	6 092	426	271
28 130	9 889	779	1 047	349	4 428	10 840	798	
16 476	4 862	242	625	97	2 221	7 843	586	272
13 293	5 024	331	591	59	945	5 731	612	
8 599	2 967	157	328	30	467	4 305	345	273
20 273	7 276	93	891	88	2 697	8 615	613	
12 744	3 987	42	555	58	1 207	6 408	487	274
24 012	9 371	408	857	128	6 120	6 334	794	
12 809	4 292	115	565	86	2 244	4 920	587	275
31 835	14 446	402	1 250	234	2 580	11 628	1 295	
19 934	7 529	130	773	136	1 520	8 965	881	276
13 996	5 003	389	645	107	1 943	5 464	445	
9 057	2 949	305	395	73	1 011	4 039	285	277
21 812	8 183	272	1 311	117	2 891	8 252	786	
13 986	4 398	106	793	75	1 533	6 488	593	278
12 612	4 479	98	477	42	1 543	5 481	492	
8 015	2 364	37	300	21	675	4 270	348	279
19 752	7 950	263	1 229	75	4 546	5 094	595	
10 471	3 529	112	776	37	1 515	4 081	421	2
264 448	94 326	5 890	11 201	1 767	41 311	99 160	10 793	
159 412	48 560	2 313	6 734	890	18 593	74 860	7 462	
15 024	4 140	136	727	210	2 458	6 742	611	361
9 456	2 308	48	440	105	1 145	4 984	426	362
81 477	20 365	2 997	2 625	790	19 291	30 872	4 537	
46 233	9 611	889	1 542	437	8 899	22 084	2 771	363
21 506	8 709	639	738	114	3 880	6 836	590	
13 064	4 783	223	405	49	1 928	5 227	449	371
15 115	5 670	241	501	119	1 641	5 775	1 168	
8 965	2 616	76	307	34	774	4 542	616	372
24 995	9 696	452	954	84	3 201	9 380	1 228	
15 325	5 408	158	480	38	1 407	6 947	887	373
26 029	9 362	343	1 048	169	4 292	9 202	1 613	
15 479	4 620	120	617	104	2 043	7 100	875	374
14 346	4 266	200	665	66	1 399	5 709	2 041	
8 420	2 202	62	377	27	602	4 209	941	375
25 875	11 720	518	756	126	4 265	7 642	848	
14 362	5 131	192	469	79	1 931	5 980	580	376
29 651	10 531	475	1 007	123	6 688	9 611	1 216	
17 160	5 317	106	653	65	2 901	7 243	875	377
11 272	3 943	277	607	42	1 270	4 702	431	
7 147	2 180	62	312	32	602	3 622	337	3
265 290	88 402	6 278	9 628	1 843	48 385	96 471	14 283	
155 611	44 176	1 936	5 602	970	22 232	71 938	8 757	

Schl.- Nr.	Regionale Gliederung (i = insgesamt, w = weiblich)	Insgesamt <sup>2)</sup>	darunter im					
			Land- und Forst- wirtschaft, Fischerei (A)	Produzierendes Gewerbe (B-F)	davon			
					Produzierendes Gewerbe ohne Baugewerbe (B-E)	Verarbeitendes Gewerbe (C)	Baugewerbe (F)	
Kreisfreie Städte								
461	Bamberg, Stadt .....	i	53 070	102	18 287	16 332	15 383	1 955
		w	25 640	54	5 068	4 773	4 619	295
462	Bayreuth, Stadt .....	i	46 269	143	10 663	8 094	6 896	2 569
		w	23 835	40	3 356	3 056	2 751	300
463	Coburg, Stadt .....	i	33 882	46	10 399	9 633	9 089	766
		w	16 241	17	2 226	2 140	2 025	86
464	Hof, Stadt .....	i	24 303	42	5 145	4 471	4 216	674
		w	12 738	24	1 424	1 340	1 289	84
Landkreise								
471	Bamberg .....	i	36 129	318	15 852	12 172	11 870	3 680
		w	14 932	120	3 470	3 022	2 989	448
472	Bayreuth .....	i	23 069	340	9 374	7 255	6 943	2 119
		w	10 286	88	2 104	1 830	1 715	274
473	Coburg .....	i	28 075	161	14 964	13 255	12 844	1 709
		w	12 747	53	4 894	4 635	4 553	259
474	Forchheim .....	i	29 309	285	11 426	9 100	8 836	2 326
		w	13 758	91	3 053	2 738	2 666	315
475	Hof .....	i	36 006	222	17 474	14 917	14 472	2 557
		w	16 438	49	5 054	4 740	4 665	314
476	Kronach .....	i	25 015	227	13 310	12 141	11 607	1 169
		w	11 173	62	4 198	4 039	3 974	159
477	Kulmbach .....	i	26 460	106	11 021	8 739	8 443	2 282
		w	12 281	35	2 721	2 378	2 312	343
478	Lichtenfels .....	i	27 668	141	10 637	8 980	8 757	1 657
		w	13 659	47	2 733	2 548	2 509	185
479	Wunsiedel i.Fichtelgebirge .....	i	28 146	188	13 267	11 983	11 527	1 284
		w	13 225	54	3 944	3 789	3 691	155
4	Reg.-Bez. Oberfranken .....	i	417 401	2 321	161 819	137 072	130 883	24 747
		w	196 953	734	44 245	41 028	39 758	3 217
Kreisfreie Städte								
561	Ansbach, Stadt .....	i	26 359	151	6 878	6 401	6 278	477
		w	13 790	53	1 908	1 841	1 813	67
562	Erlangen, Stadt .....	i	89 552	64	28 900	27 029	26 372	1 871
		w	39 983	23	8 372	8 026	7 856	346
563	Fürth, Stadt .....	i	46 138	156	12 840	10 798	10 378	2 042
		w	21 851	49	3 531	3 233	3 145	298
564	Nürnberg, Stadt .....	i	295 360	1 128	61 124	51 621	47 618	9 503
		w	135 441	368	13 660	12 350	11 490	1 310
565	Schwabach, Stadt .....	i	15 801	34	5 240	4 463	4 278	777
		w	7 986	17	1 537	1 430	1 386	107
Landkreise								
571	Ansbach .....	i	58 912	539	29 186	23 373	22 892	5 813
		w	26 434	161	7 947	7 142	7 049	805
572	Erlangen-Höchstadt .....	i	48 579	198	25 990	24 196	24 004	1 794
		w	20 919	83	7 901	7 646	7 599	255
573	Fürth .....	i	23 929	145	9 437	7 282	7 109	2 155
		w	12 104	65	3 204	2 840	2 798	364
574	Nürnberger Land .....	i	52 929	158	21 734	19 015	18 410	2 719
		w	24 701	57	5 838	5 416	5 302	422
575	Neustadt a.d.Aisch-Bad Windsheim .....	i	31 650	567	11 916	9 723	9 477	2 193
		w	15 659	210	3 554	3 259	3 196	295
576	Roth .....	i	36 648	236	14 530	11 274	10 679	3 256
		w	16 709	77	3 751	3 273	3 173	478
577	Weißenburg-Gunzenhausen .....	i	31 925	223	13 551	11 729	10 556	1 822
		w	14 952	74	3 401	3 136	2 931	265
5	Reg.-Bez. Mittelfranken .....	i	757 782	3 599	241 326	206 904	198 051	34 422
		w	350 529	1 237	64 604	59 592	57 738	5 012
Kreisfreie Städte								
661	Aschaffenburg, Stadt .....	i	44 583	.	.	10 050	9 358	.
		w	21 103	.	.	2 147	1 983	.

Wirtschaftsabschnitt <sup>1)</sup>									Schl.- Nr.
Dienst- leistungs- bereiche (G-U)	davon								
	Handel, Verkehr und Gastgewerbe (G-I)	Information und Kommuni- kation (J)	Finanz- und Versiche- rungs- dienst- leistungen (K)	Grundstücks- und Wohnungs- wesen (L)	Freiberufliche, wissenschaftliche, technische Dienstleistungen; sonst. wirtschaftliche Dienstleistungen (M-N)	Öffentliche Verwaltung, Verteidigung, Sozialversicherung; Erziehung u. Unterricht; Gesundheits- und Sozialwesen (O-Q)	Kunst, Unterhaltung und Erholung; sonst. Dienstleistungen; Private Haushalte; Exterritoriale Organisationen (R-U)		
34 681	9 543	1 799	1 071	324	5 672	13 629	2 643	461	
20 518	4 321	772	646	164	2 951	10 076	1 588		
35 463	8 537	947	1 137	321	6 768	15 796	1 957	462	
20 439	4 081	356	585	149	3 434	10 612	1 222		
23 437	4 792	379	6 252	209	4 034	6 623	1 148	463	
13 998	2 345	124	3 598	113	2 076	5 022	720		
19 115	6 259	746	716	152	2 874	7 439	929	464	
11 289	2 878	391	471	66	1 731	5 180	572		
19 959	10 322	424	580	140	2 745	4 975	773	471	
11 342	4 438	222	364	99	1 571	4 061	587		
13 355	5 402	431	479	41	2 138	4 110	754	472	
8 094	2 839	192	319	21	934	3 292	497		
12 950	5 760	101	172	52	1 572	4 742	551	473	
7 800	2 889	21	121	25	875	3 464	405		
17 598	6 244	292	796	176	2 850	6 578	662	474	
10 614	2 998	131	465	81	1 350	5 114	475		
18 310	9 362	231	630	74	1 573	5 818	622	475	
11 335	4 938	79	411	27	862	4 564	454		
11 478	3 818	170	549	34	2 232	4 132	543	476	
6 913	1 908	75	331	17	918	3 253	411		
15 333	5 558	328	623	74	1 583	6 638	529	477	
9 525	2 747	130	384	29	903	4 926	406		
16 890	6 693	232	591	48	2 103	6 476	747	478	
10 879	3 645	69	372	27	1 310	4 910	546		
14 691	5 046	105	785	95	2 028	5 890	742	479	
9 227	2 661	49	448	35	1 135	4 391	508		
253 260	87 336	6 185	14 381	1 740	38 172	92 846	12 600	4	
151 973	42 688	2 611	8 515	853	20 050	68 865	8 391		
19 313	4 774	231	655	93	3 435	9 073	1 052	561	
11 812	2 464	79	390	49	1 676	6 467	687		
60 588	9 824	3 974	1 507	520	19 689	23 561	1 513	562	
31 588	5 049	979	834	267	7 214	16 290	955		
33 142	10 764	2 228	889	318	6 573	10 983	1 387	563	
18 271	4 959	507	517	154	3 191	8 129	814		
233 108	67 958	22 830	15 252	3 566	55 366	56 343	11 793	564	
121 413	28 535	7 753	8 400	1 532	26 479	41 289	7 425		
10 527	3 633	95	372	136	2 505	3 429	357	565	
6 432	1 750	29	232	86	1 362	2 715	258		
29 187	11 314	211	1 252	155	3 042	10 536	2 677	571	
18 326	5 865	80	765	76	1 431	8 049	2 060		
22 391	8 540	1 112	1 423	99	3 080	7 222	915	572	
12 935	4 302	283	683	53	1 443	5 527	644		
14 345	5 468	483	541	148	1 654	4 896	1 155	573	
8 833	2 760	192	352	77	820	3 903	729		
31 037	11 279	848	988	212	3 904	12 572	1 234	574	
18 806	5 442	231	635	123	2 050	9 395	930		
19 167	7 030	229	856	79	3 165	6 894	914	575	
11 895	3 323	73	531	30	1 994	5 327	617		
21 881	9 265	292	969	62	2 164	8 202	927	576	
12 881	4 200	109	632	38	1 091	6 187	624		
18 151	5 839	184	727	85	1 886	8 677	753	577	
11 477	2 945	67	462	41	991	6 429	542		
512 837	155 688	32 717	25 431	5 473	106 463	162 388	24 677	5	
284 669	71 594	10 382	14 433	2 526	49 742	119 707	16 285		
32 504	11 528	1 735	1 195	316	5 935	10 704	1 091	661	
18 654	5 433	558	776	169	3 017	7 941	760		

Schl.- Nr.	Regionale Gliederung (i = insgesamt, w = weiblich)	Insgesamt <sup>2)</sup>	darunter im				
			Land- und Forst- wirtschaft, Fischerei (A)	Produzierendes Gewerbe (B-F)	davon		
					Produzierendes Gewerbe ohne Baugewerbe (B-E)	darunter Verarbeitendes Gewerbe (C)	Baugewerbe (F)
662	Schweinfurt, Stadt .....	i 53 269	-	-	24 602	23 949	-
	w 20 397		-	-	3 769	3 611	-
663	Würzburg, Stadt .....	i 86 468	162	11 934	9 819	8 155	2 115
	w 45 621		54	2 645	2 393	2 038	252
<b>Landkreise</b>							
671	Aschaffenburg .....	i 49 418	387	20 856	17 134	16 420	3 722
	w 21 218		142	5 248	4 690	4 578	558
672	Bad Kissingen .....	i 33 337	290	10 265	6 414	6 122	3 851
	w 16 931		58	1 962	1 518	1 441	444
673	Rhön-Grabfeld .....	i 30 814	231	13 809	11 650	11 209	2 159
	w 14 331		64	3 053	2 771	2 680	282
674	Haßberge .....	i 26 602	193	14 051	12 375	12 036	1 676
	w 11 481		69	3 606	3 372	3 310	234
675	Kitzingen .....	i 30 993	812	12 476	10 633	10 304	1 843
	w 13 696		300	2 895	2 665	2 608	230
676	Miltenberg .....	i 41 429	211	19 814	17 053	16 647	2 761
	w 18 469		79	5 543	5 127	5 041	416
677	Main-Spessart .....	i 45 274	415	24 519	21 727	21 128	2 792
	w 19 309		109	6 054	5 670	5 563	384
678	Schweinfurt .....	i 23 945	406	6 725	4 815	3 993	1 910
	w 10 919		126	1 681	1 425	1 297	256
679	Würzburg .....	i 37 414	446	12 931	9 821	9 464	3 110
	w 16 768		123	3 112	2 712	2 665	400
<b>6</b>	<b>Reg.-Bez. Unterfranken .....</b>	<b>i 503 546</b>	<b>3 589</b>	<b>185 963</b>	<b>156 093</b>	<b>148 785</b>	<b>29 870</b>
	<b>w 230 243</b>		<b>1 135</b>	<b>42 270</b>	<b>38 259</b>	<b>36 815</b>	<b>4 011</b>
<b>Kreisfreie Städte</b>							
761	Augsburg, Stadt .....	i 140 295	122	35 214	30 920	28 936	4 294
	w 69 284		51	7 758	7 154	6 507	604
762	Kaufbeuren, Stadt .....	i 17 674	17	4 450	3 487	3 270	963
	w 9 734		7	1 243	1 129	1 084	114
763	Kempten (Allgäu), Stadt .....	i 37 853	177	6 982	6 034	5 426	948
	w 19 723		89	1 492	1 372	1 232	120
764	Memmingen, Stadt .....	i 29 628	81	12 065	9 817	9 579	2 248
	w 13 491		29	3 012	2 789	2 735	243
<b>Landkreise</b>							
771	Aichach-Friedberg .....	i 33 970	550	13 530	9 997	9 843	3 533
	w 15 788		186	3 618	3 089	3 051	529
772	Augsburg .....	i 70 062	442	26 707	21 239	20 207	5 468
	w 30 041		156	6 050	5 271	5 113	779
773	Dillingen a.d.Donau .....	i 32 053	442	14 287	11 834	11 383	2 453
	w 14 985		155	3 528	3 176	3 096	352
774	Günzburg .....	i 49 429	218	19 841	15 822	14 730	4 019
	w 22 278		75	4 421	3 933	3 814	488
775	Neu-Ulm .....	i 61 794	266	26 213	23 262	22 849	2 951
	w 25 231		104	5 482	5 042	4 988	440
776	Lindau (Bodensee) .....	i 30 581	245	14 356	12 538	11 982	1 818
	w 13 897		94	4 032	3 765	3 656	267
777	Ostallgäu .....	i 45 659	339	22 251	17 311	16 572	4 940
	w 19 333		97	4 615	3 919	3 809	696
778	Unterallgäu .....	i 47 241	567	25 032	20 327	19 818	4 705
	w 18 602		197	4 875	4 195	4 104	680
779	Donau-Ries .....	i 59 438	764	27 958	24 431	23 894	3 527
	w 24 503		271	6 552	6 029	5 933	523
780	Oberallgäu .....	i 48 545	577	19 042	15 157	14 485	3 885
	w 22 640		186	4 650	4 062	3 953	588
<b>7</b>	<b>Reg.-Bez. Schwaben .....</b>	<b>i 704 222</b>	<b>4 807</b>	<b>267 928</b>	<b>222 176</b>	<b>212 974</b>	<b>45 752</b>
	<b>w 319 530</b>		<b>1 697</b>	<b>61 328</b>	<b>54 905</b>	<b>53 075</b>	<b>6 423</b>
	<b>Bayern...</b>	<b>i 5 308 747</b>	<b>29 490</b>	<b>1 742 305</b>	<b>1 440 137</b>	<b>1 368 564</b>	<b>302 168</b>
	<b>w 2 431 435</b>		<b>9 749</b>	<b>421 328</b>	<b>378 652</b>	<b>364 060</b>	<b>42 676</b>

\*) Auswertungen aus der Beschäftigungsstatistik der Bundesagentur für Arbeit; vorläufige Ergebnisse.

1) Klassifikation der Wirtschaftszweige, Ausgabe 2008 (WZ 2008) - siehe Anhang.

2) Einschl. Fälle „ohne Angabe“ nach jeweiliger Merkmalsgliederung.

Wirtschaftsabschnitt <sup>1)</sup>								Schl.- Nr.
Dienst- leistungs- bereiche (G-U)	davon							
	Handel, Verkehr und Gastgewerbe (G-I)	Information und Kommuni- kation (J)	Finanz- und Versiche- rungs- dienst- leistungen (K)	Grundstücks- und Wohnungs- wesen (L)	Freiberufliche, wissenschaftliche, technische Dienstleistungen; sonst. wirtschaftliche Dienstleistungen (M-N)	Öffentliche Verwaltung, Verteidigung, Sozialversicherung; Erziehung u. Unterricht; Gesundheits- und Sozialwesen (O-Q)	Kunst, Unterhaltung und Erholung; sonst. Dienstleistungen; Private Haushalte; Exterritoriale Organisationen (R-U)	
26 729	8 098	206	1 368	183	4 478	11 432	964	662
16 364	4 185	64	939	87	2 224	8 138	727	
74 372	19 144	3 450	2 869	612	11 551	32 277	4 469	663
42 922	8 815	1 121	1 510	309	6 006	22 371	2 790	
28 175	13 416	643	779	208	5 434	6 624	1 071	671
15 828	6 596	244	516	109	2 278	5 364	721	
22 782	6 289	112	1 008	65	2 473	11 782	1 053	672
14 911	3 599	35	602	29	1 440	8 507	699	
16 774	5 636	75	727	35	1 681	7 656	964	673
11 214	2 983	24	473	13	1 093	5 931	697	
12 358	4 432	105	611	27	1 505	5 133	545	674
7 806	2 295	44	373	17	735	3 981	361	
17 704	8 048	223	601	123	1 645	6 100	964	675
10 500	3 892	71	380	43	949	4 483	682	
21 404	8 652	594	1 083	109	3 316	6 516	1 134	676
12 847	4 502	190	678	65	1 503	5 147	762	
20 337	7 158	267	942	72	2 382	8 531	985	677
13 144	3 819	85	601	40	1 265	6 586	748	
16 814	7 543	736	494	41	1 444	5 545	1 011	678
9 112	2 663	194	316	19	770	4 432	718	
24 037	9 338	665	627	256	5 843	6 333	975	679
13 533	4 274	255	391	129	3 055	4 698	731	
313 990	109 282	8 811	12 304	2 047	47 687	118 633	15 226	6
186 835	53 056	2 885	7 555	1 029	24 335	87 579	10 396	
104 959	27 149	4 765	4 730	1 532	20 878	38 504	7 401	761
61 475	13 114	1 626	2 777	834	9 669	28 526	4 929	
13 207	3 376	79	466	115	2 118	6 576	477	762
8 484	1 952	32	268	61	1 017	4 792	362	
30 694	12 874	993	1 126	325	5 130	9 259	987	763
18 142	6 846	355	617	133	2 691	6 820	680	
17 482	6 326	180	663	144	3 696	5 881	592	764
10 450	3 189	59	374	73	1 962	4 410	383	
19 890	8 773	1 074	721	80	2 219	6 089	934	771
11 984	4 196	596	459	49	1 230	4 843	611	
42 913	20 536	989	1 412	396	7 385	10 388	1 807	772
23 835	9 020	277	865	206	3 744	8 402	1 321	
17 324	6 652	73	963	63	1 824	7 228	521	773
11 302	3 696	28	568	40	967	5 586	417	
29 370	9 285	214	836	115	3 889	12 949	2 082	774
17 782	4 406	95	522	69	1 658	9 582	1 450	
35 315	16 198	609	1 335	254	5 723	9 837	1 359	775
19 645	7 201	197	847	144	2 565	7 721	970	
15 979	5 690	600	415	158	2 769	5 680	667	776
9 770	3 142	216	245	101	1 240	4 375	451	
23 068	9 959	210	907	186	1 895	8 249	1 662	777
14 621	5 316	87	583	112	973	6 261	1 289	
21 641	9 247	381	694	62	2 455	7 975	827	778
13 530	4 736	214	439	41	1 283	6 235	582	
30 715	12 032	511	1 268	161	6 304	9 481	958	779
17 680	5 934	222	825	84	2 807	7 039	769	
28 926	13 645	628	931	323	4 112	7 993	1 294	780
17 804	7 408	248	576	187	2 539	6 033	813	
431 483	161 742	11 306	16 467	3 914	70 397	146 089	21 568	7
256 504	80 156	4 252	9 965	2 134	34 345	110 625	15 027	
3 536 904	1 148 436	195 548	186 853	32 917	682 517	1 109 761	180 872	
2 000 328	548 648	69 241	103 785	16 972	321 858	823 549	116 275	

10. Sozialversicherungspflichtig Beschäftigte\*) am Wohnort in Bayern am 30. Juni 2016 nach beruflicher Gliederung und Ausbildungsabschlüssen sowie nach Geschlecht

KldB 2010 <sup>1)</sup>	Berufsbereiche und Berufshauptgruppen	Ins- gesamt <sup>2)</sup>	Darunter			
			zusammen	mit beruflichem Ausbildungsabschluss		ohne beruflichen Ausbildungs- abschluss
				anerkanntem Berufs- abschluss <sup>3)</sup>	akademischem Berufs- abschluss <sup>4)</sup>	
Insgesamt						
1	Land-, Forst-, Tierwirtschaft, Gartenbau .....	61 854	40 655	36 221	4 434	8 979
2	Rohstoffgewinnung, Produktion, Fertigung .....	1 284 059	991 816	852 023	139 793	185 711
21	Rohstoffgewinnung und -aufbereitung, Glas- und Keramikherstellung .....	23 406	17 120	16 789	331	4 620
22	Kunststoffherstellung und -verarbeitung, Holzbe- und -verarbeitung .....	105 004	74 623	72 850	1 773	20 883
23	Papier- und Druckberufe, technische Mediengestaltung .....	50 825	38 629	33 038	5 591	8 012
24	Metallerzeugung, -bearbeitung, Metallbauberufe .....	207 758	158 649	156 075	2 574	34 047
25	Maschinen- und Fahrzeugtechnikberufe .....	323 276	251 708	229 622	22 086	48 687
26	Mechatronik-, Energie- und Elektroberufe .....	170 946	134 959	114 513	20 446	24 355
27	Technische Forschungs-, Entwicklungs-, Konstruktions- und Produktionssteuerungsberufe .....	232 716	209 803	126 703	83 100	12 171
28	Textil- und Lederberufe .....	27 742	19 127	17 906	1 221	5 691
29	Lebensmittelherstellung und -verarbeitung .....	142 386	87 198	84 527	2 671	27 245
3	Bau, Architektur, Vermessung und Gebäudetechnik .....	294 517	224 443	198 333	26 110	35 323
31	Bauplanungs-, Architektur- und Vermessungsberufe .....	36 319	33 301	13 191	20 110	1 110
32	Hoch- und Tiefbauberufe .....	83 841	56 307	53 604	2 703	12 232
33	(Innen-)Ausbauberufe .....	64 119	47 624	47 254	370	8 268
34	Gebäude- und versorgungstechnische Berufe .....	110 238	87 211	84 284	2 927	13 713
4	Naturwissenschaft, Geografie, Informatik .....	207 341	176 033	95 391	80 642	15 736
41	Mathematik-, Biologie-, Chemie- und Physikberufe .....	56 962	48 407	35 300	13 107	5 867
42	Geologie-, Geografie- und Umweltschutzberufe .....	6 458	5 600	2 676	2 924	532
43	Informatik-, Informations- und Kommunikationstechnologieberufe .....	143 921	122 026	57 415	64 611	9 337
5	Verkehr, Logistik, Schutz und Sicherheit .....	648 523	403 211	385 430	17 781	121 238
51	Verkehrs- und Logistikberufe (außer Fahrzeugführung) .....	305 623	196 436	187 191	9 245	58 941
52	Führer/-innen von Fahrzeug- u. Transportgeräten .....	162 285	114 051	111 743	2 308	18 770
53	Schutz-, Sicherheits- und Überwachungsberufe .....	47 283	36 308	31 937	4 371	5 487
54	Reinigungsberufe .....	133 332	56 416	54 559	1 857	38 040
6	Kaufmännische Dienstleistungen, Warenhandel, Vertrieb, Hotel und Tourismus .....	639 766	489 161	433 276	55 885	80 369
61	Einkaufs-, Vertriebs- und Handelsberufe .....	169 438	149 961	113 102	36 859	9 198
62	Verkaufsberufe .....	334 740	257 258	247 111	10 147	44 781
63	Tourismus-, Hotel- und Gaststättenberufe .....	135 588	81 942	73 063	8 879	26 390
7	Unternehmensorganis., Buchhaltung, Recht und Verwaltung .....	1 105 615	955 788	712 782	243 006	79 149
71	Berufe in Unternehmensführung und -organisation .....	711 355	598 943	439 829	159 114	54 651
	Berufe in Finanzdienstleistungen, Rechnungswesen und Steuerberatung .....	251 206	228 129	172 246	55 883	13 955
73	Berufe in Recht und Verwaltung .....	143 054	128 716	100 707	28 009	10 543
8	Gesundheit, Soziales, Lehre und Erziehung .....	824 980	729 104	543 985	185 119	61 782
81	Medizinische Gesundheitsberufe .....	374 143	336 234	267 271	68 963	24 718
82	Nichtmedizinische Gesundheits-, Körperpflege- und Wellnessberufe, Medizintechnik .....	121 929	100 470	95 955	4 515	13 489
83	Erziehung, soziale und hauswirtschaftliche Berufe, Theologie .....	240 371	210 399	163 031	47 368	20 176
84	Lehrende und ausbildende Berufe .....	88 537	82 001	17 728	64 273	3 399
9	Geisteswissenschaften, Kultur und Gestaltung .....	135 788	111 426	56 056	55 370	10 403
91	Sprach-, literatur-, geistes-, gesellschafts- und wirtschaftswissenschaftliche Berufe .....	12 587	11 059	3 199	7 860	669
92	Werbung, Marketing, kaufmännische und redaktionelle Medienberufe .....	91 894	78 658	39 103	39 555	5 867
93	Produktdesign, kunsthandwerkliche Berufe, bildende Kunst, Musikinstrumentenbau .....	14 641	10 452	7 286	3 166	1 679
94	Darstellende und unterhaltende Berufe .....	16 666	11 257	6 468	4 789	2 188
	Insgesamt <sup>5)</sup> ...	5 226 651	4 124 059	3 315 760	808 299	612 725



10. Sozialversicherungspflichtig Beschäftigte\*) am Wohnort in Bayern am 30. Juni 2016 nach beruflicher Gliederung und Ausbildungsabschlüssen sowie nach Geschlecht

KldB 2010 <sup>1)</sup>	Berufsbereiche und Berufshauptgruppen	Ins- gesamt <sup>2)</sup>	Darunter			
			mit beruflichem Ausbildungsabschluss			ohne beruflichen Ausbildungs- abschluss
			zusammen	davon mit		
	anerkanntem Berufs- abschluss <sup>3)</sup>	akademischem Berufs- abschluss <sup>4)</sup>				
darunter weiblich						
1	Land-, Forst-, Tierwirtschaft, Gartenbau .....	17 821	12 617	10 755	1 862	2 289
2	Rohstoffgewinnung, Produktion, Fertigung .....	233 367	153 752	130 267	23 485	52 761
21	Rohstoffgewinnung und -aufbereitung, Glas- und Keramikherstellung .....	3 416	2 027	1 961	66	1 166
22	Kunststoffherstellung und -verarbeitung, Holzbe- und -verarbeitung .....	19 964	11 580	11 162	418	6 012
23	Papier- und Druckberufe, technische Mediengestaltung .....	17 652	12 651	9 809	2 842	3 303
24	Metallerzeugung, -bearbeitung, Metallbauberufe .....	19 297	11 719	11 238	481	5 693
25	Maschinen- und Fahrzeugtechnikberufe .....	36 747	22 345	19 842	2 503	10 803
26	Mechatronik-, Energie- und Elektroberufe .....	22 131	14 613	12 232	2 381	5 013
27	Technische Forschungs-, Entwicklungs-, Konstruktions- und Produktionssteuerungsberufe .....	41 750	35 132	22 374	12 758	4 410
28	Textil- und Lederberufe .....	15 780	11 393	10 552	841	2 917
29	Lebensmittelherstellung und -verarbeitung .....	56 630	32 292	31 097	1 195	13 444
3	Bau, Architektur, Vermessung und Gebäudetechnik .....	17 466	14 212	6 289	7 923	1 775
31	Bauplanungs-, Architektur- und Vermessungsberufe .....	9 456	8 710	1 688	7 022	310
32	Hoch- und Tiefbauberufe .....	1 070	857	386	471	131
33	(Innen-)Ausbauberufe .....	1 967	1 333	1 297	36	433
34	Gebäude- und versorgungstechnische Berufe .....	4 973	3 312	2 918	394	901
4	Naturwissenschaft, Geografie, Informatik .....	48 208	40 963	22 839	18 124	3 865
41	Mathematik-, Biologie-, Chemie- und Physikberufe .....	22 237	18 780	13 718	5 062	2 319
42	Geologie-, Geografie- und Umweltschutzberufe .....	1 671	1 499	362	1 137	108
43	Informatik-, Informations- und Kommunikationstechnologieberufe .....	24 300	20 684	8 759	11 925	1 438
5	Verkehr, Logistik, Schutz und Sicherheit .....	218 584	116 828	110 886	5 942	51 029
51	Verkehrs- und Logistikberufe (außer Fahrzeugführung) .....	93 096	54 861	51 464	3 397	18 438
52	Führer/-innen von Fahrzeug- u. Transportgeräten .....	8 274	5 714	5 548	166	1 111
53	Schutz-, Sicherheits- und Überwachungsberufe .....	13 893	10 228	9 223	1 005	1 891
54	Reinigungsberufe .....	103 321	46 025	44 651	1 374	29 589
6	Kaufmännische Dienstleistungen, Warenhandel, Vertrieb, Hotel und Tourismus .....	405 585	308 342	284 224	24 118	53 012
61	Einkaufs-, Vertriebs- und Handelsberufe .....	63 043	55 203	43 294	11 909	4 368
62	Verkaufsberufe .....	249 633	193 580	187 336	6 244	31 792
63	Tourismus-, Hotel- und Gaststättenberufe .....	92 909	59 559	53 594	5 965	16 852
7	Unternehmensorganis., Buchhaltung, Recht und Verwaltung .....	725 328	626 760	515 189	111 571	54 301
71	Berufe in Unternehmensführung und -organisation .....	461 355	387 805	317 545	70 260	36 910
72	Berufe in Finanzdienstleistungen, Rechnungswesen und Steuerberatung .....	155 149	141 251	116 213	25 038	8 999
73	Berufe in Recht und Verwaltung .....	108 824	97 704	81 431	16 273	8 392
8	Gesundheit, Soziales, Lehre und Erziehung .....	666 654	588 625	469 787	118 838	50 248
81	Medizinische Gesundheitsberufe .....	312 374	279 404	235 512	43 892	21 398
82	Nichtmedizinische Gesundheits-, Körperpflege- und Wellnessberufe, Medizintechnik .....	99 719	82 621	79 360	3 261	10 885
83	Erziehung, soziale und hauswirtschaftliche Berufe, Theologie .....	207 000	182 016	146 529	35 487	16 535
84	Lehrende und auszubildende Berufe .....	47 561	44 584	8 386	36 198	1 430
9	Geisteswissenschaften, Kultur und Gestaltung .....	71 822	59 928	29 588	30 340	5 244
91	Sprach-, literatur-, geistes-, gesellschafts- und wirtschaftswissenschaftliche Berufe .....	7 960	7 048	2 114	4 934	403
92	Werbung, Marketing, kaufmännische und redaktionelle Medienberufe .....	51 137	43 849	22 180	21 669	3 376
93	Produktdesign, kunsthandwerkliche Berufe, bildende Kunst, Musikinstrumentenbau .....	7 017	4 890	3 278	1 612	902
94	Darstellende und unterhaltende Berufe .....	5 708	4 141	2 016	2 125	563
	Zusammen <sup>5)</sup> .....	2 414 796	1 922 936	1 580 663	342 273	280 392

\*) Auswertungen aus der Beschäftigungsstatistik der Bundesagentur für Arbeit; vorläufige Ergebnisse.

1) Klassifizierung der Berufe, Ausgabe 2010.

2) Einschl. Fälle „ohne Angabe“.

3) Anerkannte Berufsausbildung, Meister-/Techniker- oder gleichwertiger Fachschulabschluss.

4) Bachelor, Diplom/Magister/Master/Staatsexamen, Promotion.

5) Einschließlich sonstige Berufsbereiche und Fälle ohne Berufsangabe.

Schl.- Nr.	Regionale Gliederung (i = insgesamt, w = weiblich)	Ins- gesamt <sup>1)</sup>	darunter				darunter (von Spalte insgesamt) Auszubil- dende	
			mit beruflichem Ausbildungsabschluss			ohne beruflichen Ausbildungs- abschluss		
			zusammen	davon mit				
		anerkanntem Berufsabschluss <sup>2)</sup>		akademischem Berufsabschluss <sup>3)</sup>				
Zusammenstellung nach								
1	Oberbayern .....	i	1 882 101	1 462 193	1 044 585	417 608	207 951	71 734
		w	885 975	702 352	519 806	182 546	93 850	31 648
2	Niederbayern .....	i	488 199	388 732	347 860	40 872	59 488	24 983
		w	215 176	172 200	155 662	16 538	25 652	10 944
3	Oberpfalz .....	i	446 495	357 964	309 465	48 499	52 772	22 820
		w	202 394	160 772	141 052	19 720	25 416	10 103
4	Oberfranken .....	i	426 029	349 177	304 500	44 677	49 121	20 250
		w	200 023	163 495	145 002	18 493	23 445	8 714
5	Mittelfranken .....	i	714 180	553 047	442 311	110 736	91 239	30 122
		w	333 409	260 058	214 239	45 819	43 223	13 482
6	Unterfranken .....	i	525 440	422 200	362 132	60 068	60 526	25 438
		w	240 160	193 908	169 276	24 632	27 698	10 926
7	Schwaben .....	i	744 207	590 746	504 907	85 839	91 628	37 273
		w	337 659	270 151	235 626	34 525	41 108	16 262
	Bayern...	i	5 226 651	4 124 059	3 315 760	808 299	612 725	232 620
		w	2 414 796	1 922 936	1 580 663	342 273	280 392	102 079
	Landkreise .....	i	3 674 529	2 956 816	2 541 974	414 842	410 740	178 574
		w	1 680 677	1 357 424	1 193 234	164 190	189 327	76 494
	Kreisfreie Städte .....	i	1 552 122	1 167 243	773 786	393 457	201 985	54 046
		w	734 119	565 512	387 429	178 083	91 065	25 585
Regierungsbezirk								
Kreisfreie Städte								
161	Ingolstadt, Stadt .....	i	59 514	46 441	32 906	13 535	7 545	2 239
		w	24 894	19 472	14 706	4 766	3 111	934
162	München, Landeshauptstadt .....	i	626 608	466 611	251 781	214 830	74 245	16 807
		w	303 265	233 657	133 035	100 622	33 331	8 159
163	Rosenheim, Stadt .....	i	24 054	18 235	14 259	3 976	3 181	994
		w	11 545	8 983	7 249	1 734	1 465	465
Landkreise								
171	Altötting .....	i	43 500	35 158	31 087	4 071	4 696	2 181
		w	18 765	15 193	13 670	1 523	2 043	927
172	Berchtesgadener Land .....	i	34 424	27 308	24 278	3 030	3 914	1 793
		w	16 851	13 345	11 877	1 468	1 966	714
173	Bad Tölz-Wolfratshausen .....	i	48 377	38 247	31 075	7 172	5 043	2 316
		w	23 283	18 771	15 629	3 142	2 321	1 010
174	Dachau .....	i	65 022	49 120	39 300	9 820	6 570	2 709
		w	30 270	23 791	19 821	3 970	3 028	1 153
175	Ebersberg .....	i	56 375	44 553	32 966	11 587	5 537	2 225
		w	26 724	21 531	16 851	4 680	2 522	991
176	Eichstätt .....	i	54 628	45 361	37 703	7 658	5 638	2 700
		w	22 890	18 740	16 156	2 584	2 570	1 173
177	Erding .....	i	59 178	47 247	40 113	7 134	6 188	2 747
		w	27 353	22 181	19 390	2 791	2 765	1 174
178	Freising .....	i	78 090	59 804	46 405	13 399	9 339	3 199
		w	35 211	27 527	22 032	5 495	4 089	1 374
179	Fürstenfeldbruck .....	i	84 835	66 811	50 410	16 401	8 619	3 124
		w	40 561	32 714	26 120	6 594	4 002	1 364
180	Garmisch-Partenkirchen .....	i	31 248	24 732	21 218	3 514	3 314	1 595
		w	15 788	12 717	11 031	1 686	1 554	704
181	Landsberg am Lech .....	i	44 820	36 587	29 336	7 251	4 469	2 173
		w	21 141	17 356	14 428	2 928	2 064	907
182	Miesbach .....	i	37 584	30 163	24 051	6 112	3 557	1 650
		w	18 431	14 927	12 199	2 728	1 697	706
183	Mühldorf a.Inn .....	i	45 162	35 863	31 848	4 015	5 474	2 365
		w	19 858	15 959	14 405	1 554	2 371	1 002
184	München .....	i	132 514	103 563	67 821	35 742	12 564	3 930
		w	63 741	50 959	36 379	14 580	5 736	1 663
185	Neuburg-Schrobenhausen .....	i	40 404	32 038	28 432	3 606	4 957	2 012
		w	17 304	13 860	12 545	1 315	2 067	910
186	Pfaffenhofen a.d.Ilm .....	i	53 195	42 457	36 025	6 432	5 764	2 479
		w	22 979	18 618	16 285	2 333	2 538	1 050

davon (von Spalte Insgesamt ) im Alter von ... bis unter ... Jahren											Schl.- Nr.
unter 20	20 bis 25	25 bis 30	30 bis 35	35 bis 40	40 bis 45	45 bis 50	50 bis 55	55 bis 60	60 bis 65	65 oder mehr	
Regierungsbezirken											
53 810	148 954	229 915	237 900	224 618	206 432	249 626	239 068	179 421	95 247	17 110	1
23 581	70 618	110 853	109 704	102 805	95 309	117 243	114 817	86 619	47 122	7 304	
21 953	45 723	54 944	51 379	49 550	50 962	64 347	66 254	54 001	25 909	3 177	2
9 310	20 907	24 476	21 799	21 182	22 288	28 879	29 800	23 963	11 451	1 121	
18 359	40 220	50 932	48 370	45 610	45 852	58 687	61 599	49 515	24 524	2 827	3
7 895	18 882	23 634	21 105	20 113	20 752	27 013	28 399	22 564	11 067	970	
13 902	34 775	45 197	44 096	42 539	43 519	59 532	62 907	51 807	25 070	2 685	4
5 880	16 036	20 893	19 989	19 776	20 844	28 956	30 226	24 727	11 759	937	
20 854	58 032	81 622	82 615	79 360	74 606	95 536	97 897	78 273	40 432	4 953	5
9 214	27 174	38 566	37 142	35 910	34 875	45 776	46 511	37 472	18 941	1 828	
18 067	44 138	57 726	56 408	53 040	52 066	69 806	75 791	62 084	32 795	3 519	6
7 586	20 532	26 994	24 873	23 700	24 136	32 840	35 124	28 488	14 652	1 235	
28 852	66 993	84 148	80 163	76 886	76 860	98 842	102 178	81 278	42 160	5 847	7
12 207	31 072	38 262	34 433	33 268	34 375	46 031	47 886	38 316	19 672	2 137	
175 797	438 835	604 484	600 931	571 603	550 297	696 376	705 694	556 379	286 137	40 118	
75 673	205 221	283 678	269 045	256 754	252 579	326 738	332 763	262 149	134 664	15 532	
144 176	317 639	383 094	379 029	380 049	385 557	508 409	524 950	416 302	208 397	26 927	
61 286	145 168	175 740	168 204	170 881	177 288	239 061	245 497	192 305	95 103	10 144	
31 621	121 196	221 390	221 902	191 554	164 740	187 967	180 744	140 077	77 740	13 191	
14 387	60 053	107 938	100 841	85 873	75 291	87 677	87 266	69 844	39 561	5 388	
Oberbayern											
1 718	4 872	8 710	8 630	7 220	6 191	6 975	6 738	5 374	2 764	322	161
718	2 257	3 768	3 394	2 758	2 502	2 854	2 881	2 383	1 273	106	
9 590	43 502	94 854	100 909	85 676	70 233	74 165	66 000	47 745	27 738	6 196	162
4 441	22 071	48 095	48 082	39 782	32 376	34 426	32 244	24 233	14 727	2 788	
660	2 128	3 231	3 014	2 737	2 590	2 994	2 976	2 197	1 300	227	163
298	1 057	1 577	1 363	1 252	1 211	1 399	1 499	1 094	712	83	
1 791	3 991	4 553	4 502	4 249	4 364	5 857	6 218	5 113	2 543	319	171
730	1 808	2 019	1 896	1 764	1 850	2 610	2 701	2 120	1 141	126	
1 578	3 352	3 854	3 599	3 442	3 377	4 517	4 655	3 672	2 010	368	172
690	1 548	1 805	1 611	1 655	1 655	2 267	2 464	1 935	1 053	168	
1 761	4 174	5 096	5 022	5 187	5 072	6 823	6 854	5 169	2 720	499	173
766	1 910	2 383	2 347	2 427	2 477	3 421	3 419	2 547	1 346	240	
2 246	5 270	6 772	7 277	7 649	7 244	9 062	8 860	6 805	3 408	429	174
954	2 489	3 206	3 355	3 466	3 349	4 291	4 165	3 223	1 573	179	
1 762	4 201	5 382	6 017	6 600	6 650	8 600	8 039	5 809	2 807	508	175
780	1 917	2 584	2 836	3 179	3 137	4 096	3 904	2 753	1 321	217	
2 565	4 775	5 982	6 018	5 984	5 828	7 247	7 276	6 050	2 620	283	176
1 131	2 141	2 684	2 455	2 425	2 358	3 021	3 049	2 448	1 075	103	
2 316	5 127	6 314	6 217	6 547	6 486	8 508	8 329	5 931	3 025	378	177
1 026	2 395	2 990	2 926	2 978	2 987	3 916	3 889	2 728	1 386	132	
2 438	6 338	9 272	9 216	9 259	8 672	10 787	10 330	7 558	3 667	553	178
1 096	2 821	4 240	4 081	4 133	3 818	5 009	4 655	3 463	1 683	212	
2 189	6 392	8 498	9 102	10 053	9 880	12 369	11 892	8 909	4 735	816	179
981	2 975	4 050	4 264	4 743	4 628	5 871	5 914	4 374	2 409	352	
1 146	2 890	3 331	3 242	3 173	3 137	4 367	4 603	3 339	1 677	343	180
489	1 365	1 680	1 535	1 598	1 580	2 329	2 374	1 764	903	171	
1 757	3 797	4 426	4 333	4 533	4 644	6 612	6 716	5 026	2 552	424	181
733	1 736	2 077	1 983	2 052	2 215	3 196	3 321	2 429	1 231	168	
1 256	3 324	4 024	3 854	3 978	3 991	5 405	5 305	3 982	2 015	450	182
513	1 523	1 962	1 817	1 937	2 003	2 750	2 708	1 978	1 035	205	
2 054	4 312	4 925	4 633	4 595	4 708	6 117	6 042	4 909	2 537	330	183
903	1 946	2 192	1 935	1 988	2 061	2 736	2 729	2 144	1 110	114	
2 727	8 863	13 149	14 988	16 644	16 154	20 240	18 385	12 917	7 037	1 410	184
1 189	4 106	6 393	7 165	7 974	7 792	9 658	8 984	6 364	3 516	600	
1 843	3 686	4 431	4 330	4 434	4 307	5 281	5 295	4 415	2 133	249	185
831	1 671	1 933	1 813	1 803	1 789	2 258	2 282	1 927	917	80	
2 158	4 655	5 859	6 174	5 928	5 687	6 954	7 251	5 459	2 760	310	186
930	2 091	2 569	2 727	2 457	2 415	2 997	3 155	2 337	1 197	104	

Sohl.- Nr.	Regionale Gliederung (i = insgesamt, w = weiblich)	Ins- gesamt <sup>1)</sup>	darunter				darunter (von Spalte insgesamt) Auszubil- dende	
			mit beruflichem Ausbildungsabschluss			ohne beruflichen Ausbildungs- abschluss		
			zusammen	davon mit				
		anerkanntem Berufsabschluss <sup>2)</sup>		akademischem Berufsabschluss <sup>3)</sup>				
187	Rosenheim .....	i	97 476	79 065	68 152	12 913	9 384	4 713
		w	46 782	38 535	33 127	5 408	4 335	1 997
188	Starnberg .....	i	46 230	36 307	24 089	12 218	4 262	1 525
		w	22 845	18 422	13 205	5 217	1 935	635
189	Traunstein .....	i	66 711	54 216	47 297	6 919	7 679	3 499
		w	31 053	25 133	22 365	2 768	3 673	1 478
190	Weilheim-Schongau .....	i	52 152	42 306	36 033	6 273	6 012	2 759
		w	24 441	19 961	17 301	2 660	2 667	1 158
1	Reg.-Bez. Oberbayern .....	i	1 882 101	1 462 193	1 044 585	417 608	207 951	71 734
		w	885 975	702 352	519 806	182 546	93 850	31 648
Regierungsbezirk								
Kreisfreie Städte								
261	Landshut, Stadt .....	i	27 647	20 965	16 159	4 806	3 515	1 105
		w	12 978	10 078	7 983	2 095	1 580	543
262	Passau, Stadt .....	i	17 305	13 695	10 433	3 262	2 196	782
		w	8 433	6 777	5 213	1 564	1 064	343
263	Straubing, Stadt .....	i	18 255	13 669	11 875	1 794	2 648	685
		w	8 233	6 336	5 586	750	1 056	312
Landkreise								
271	Deggendorf .....	i	47 404	38 517	34 474	4 043	5 852	2 424
		w	20 854	16 997	15 365	1 632	2 517	1 067
272	Freyung-Grafenau .....	i	30 290	24 711	22 972	1 739	3 497	1 768
		w	13 322	10 605	9 905	700	1 701	749
273	Kelheim .....	i	50 055	39 867	35 583	4 284	6 153	2 587
		w	21 116	16 878	15 285	1 593	2 510	1 142
274	Landshut .....	i	64 987	51 968	45 975	5 993	7 017	3 275
		w	28 193	22 757	20 526	2 231	2 950	1 458
275	Passau .....	i	73 180	58 940	54 132	4 808	8 778	4 060
		w	33 358	26 731	24 729	2 002	3 978	1 776
276	Regen .....	i	29 693	24 681	22 915	1 766	3 545	1 614
		w	13 054	10 648	9 944	704	1 685	694
277	Rottal-Inn .....	i	46 250	36 744	33 898	2 846	5 416	2 609
		w	20 320	16 321	15 127	1 194	2 398	1 141
278	Straubing-Bogen .....	i	40 667	32 992	30 016	2 976	4 711	2 142
		w	17 997	14 718	13 565	1 153	1 905	894
279	Dingolfing-Landau .....	i	42 466	31 983	29 428	2 555	6 160	1 932
		w	17 318	13 354	12 434	920	2 308	825
2	Reg.-Bez. Niederbayern .....	i	488 199	388 732	347 860	40 872	59 488	24 983
		w	215 176	172 200	155 662	16 538	25 652	10 944
Regierungsbezirk								
Kreisfreie Städte								
361	Amberg, Stadt .....	i	15 827	12 297	10 638	1 659	2 280	707
		w	7 336	5 697	5 060	637	1 067	317
362	Regensburg, Stadt .....	i	60 342	46 559	29 727	16 832	7 581	2 140
		w	28 471	22 344	14 827	7 517	3 411	1 042
363	Weiden i.d.OPf., Stadt .....	i	15 778	12 066	10 380	1 686	2 201	754
		w	7 710	5 930	5 184	746	1 107	347
Landkreise								
371	Amberg-Sulzbach .....	i	42 491	34 618	31 592	3 026	4 760	2 329
		w	19 282	15 507	14 430	1 077	2 323	1 016
372	Cham .....	i	51 230	41 793	38 713	3 080	6 207	2 942
		w	22 848	18 201	16 949	1 252	3 120	1 287
373	Neumarkt i.d.OPf. ....	i	54 386	44 040	39 410	4 630	6 267	3 214
		w	24 183	19 477	17 723	1 754	3 053	1 408
374	Neustadt a.d.Waldnaab .....	i	38 076	30 086	27 680	2 406	4 284	2 060
		w	17 618	13 557	12 608	949	2 330	904
375	Regensburg .....	i	79 499	64 554	55 018	9 536	8 575	3 812
		w	35 813	28 993	25 429	3 564	3 935	1 689
376	Schwandorf .....	i	60 195	48 074	44 156	3 918	7 323	3 174
		w	26 419	20 725	19 179	1 546	3 437	1 385
377	Tirschenreuth .....	i	28 671	23 877	22 151	1 726	3 294	1 688
		w	12 714	10 341	9 663	678	1 633	708
3	Reg.-Bez. Oberpfalz .....	i	446 495	357 964	309 465	48 499	52 772	22 820
		w	202 394	160 772	141 052	19 720	25 416	10 103

davon (von Spalte Insgesamt) im Alter von ... bis unter ... Jahren											Schl.- Nr.
unter 20	20 bis 25	25 bis 30	30 bis 35	35 bis 40	40 bis 45	45 bis 50	50 bis 55	55 bis 60	60 bis 65	65 oder mehr	
3 993	8 809	10 380	10 088	9 709	10 076	13 554	13 756	10 655	5 507	989	187
1 748	4 121	4 804	4 606	4 550	4 890	6 700	6 908	5 339	2 728	388	
1 061	3 276	4 192	4 562	5 225	5 265	7 032	7 028	5 080	2 803	706	188
461	1 493	2 018	2 164	2 530	2 633	3 533	3 603	2 629	1 439	342	
2 984	6 420	7 272	6 875	6 605	6 749	8 794	9 126	7 426	3 823	637	189
1 249	2 990	3 319	2 970	2 984	3 175	4 238	4 414	3 588	1 869	257	
2 217	4 800	5 408	5 318	5 191	5 127	7 366	7 394	5 881	3 066	384	190
924	2 187	2 505	2 379	2 350	2 408	3 667	3 555	2 819	1 478	169	
<b>53 810</b>	<b>148 954</b>	<b>229 915</b>	<b>237 900</b>	<b>224 618</b>	<b>206 432</b>	<b>249 626</b>	<b>239 068</b>	<b>179 421</b>	<b>95 247</b>	<b>17 110</b>	<b>1</b>
<b>23 581</b>	<b>70 618</b>	<b>110 853</b>	<b>109 704</b>	<b>102 805</b>	<b>95 309</b>	<b>117 243</b>	<b>114 817</b>	<b>86 619</b>	<b>47 122</b>	<b>7 304</b>	
<b>Niederbayern</b>											
685	2 507	3 726	3 407	3 152	2 964	3 592	3 327	2 612	1 468	207	261
295	1 264	1 767	1 493	1 383	1 319	1 645	1 597	1 381	750	84	
460	1 491	2 470	2 137	1 834	1 664	2 036	2 217	1 839	989	168	262
201	741	1 201	944	854	782	1 019	1 121	996	512	62	
489	1 700	2 386	2 116	1 888	1 728	2 352	2 409	2 031	1 007	149	263
213	804	1 057	858	762	728	1 101	1 187	983	514	46	
2 134	4 453	5 371	4 936	4 809	4 863	6 263	6 392	5 319	2 583	281	271
926	2 071	2 436	2 087	2 059	2 153	2 820	2 816	2 308	1 093	85	
1 573	3 069	3 233	2 978	2 749	3 122	3 925	4 273	3 561	1 615	192	272
638	1 437	1 468	1 277	1 189	1 414	1 772	1 911	1 496	661	59	
2 339	4 735	5 492	5 338	5 175	5 419	6 548	6 832	5 292	2 576	309	273
980	2 076	2 309	2 185	2 150	2 264	2 815	2 909	2 240	1 072	116	
2 937	5 642	6 782	6 739	6 861	7 141	8 776	9 283	7 055	3 387	384	274
1 256	2 488	2 908	2 825	2 916	3 174	3 843	4 102	3 075	1 476	130	
3 429	6 974	7 719	7 289	7 261	7 625	9 888	9 895	8 481	4 070	549	275
1 487	3 254	3 629	3 278	3 222	3 452	4 617	4 595	3 772	1 863	189	
1 514	2 873	3 367	2 944	2 835	3 033	3 853	4 039	3 385	1 671	179	276
634	1 284	1 506	1 243	1 225	1 332	1 729	1 821	1 506	713	61	
2 402	4 558	4 964	4 687	4 529	4 666	6 111	6 316	5 279	2 416	322	277
1 025	2 073	2 242	2 025	1 921	1 940	2 710	2 835	2 344	1 080	125	
2 053	3 606	4 228	4 076	4 116	4 393	5 660	5 654	4 542	2 102	237	278
843	1 648	1 886	1 733	1 798	1 968	2 555	2 555	1 997	918	96	
1 938	4 115	5 206	4 732	4 341	4 344	5 343	5 617	4 605	2 025	200	279
812	1 767	2 067	1 851	1 703	1 762	2 253	2 351	1 885	799	68	
<b>21 953</b>	<b>45 723</b>	<b>54 944</b>	<b>51 379</b>	<b>49 550</b>	<b>50 962</b>	<b>64 347</b>	<b>66 254</b>	<b>54 001</b>	<b>25 909</b>	<b>3 177</b>	<b>2</b>
<b>9 310</b>	<b>20 907</b>	<b>24 476</b>	<b>21 799</b>	<b>21 182</b>	<b>22 288</b>	<b>28 879</b>	<b>29 800</b>	<b>23 963</b>	<b>11 451</b>	<b>1 121</b>	
<b>Oberpfalz</b>											
458	1 329	1 807	1 705	1 547	1 526	2 067	2 321	1 918	1 010	139	361
197	599	826	695	662	734	1 018	1 143	952	474	36	
1 194	5 117	9 865	9 177	7 344	6 150	6 968	6 483	5 008	2 610	426	362
535	2 668	4 819	4 061	3 224	2 749	3 191	3 154	2 543	1 376	151	
427	1 369	1 828	1 666	1 576	1 596	2 117	2 273	1 833	949	144	363
194	674	891	741	735	824	1 065	1 133	901	498	54	
1 936	3 708	4 295	4 029	3 991	4 208	5 712	6 489	5 248	2 619	256	371
783	1 734	2 003	1 775	1 780	1 971	2 661	2 979	2 366	1 146	84	
2 709	4 994	5 822	5 412	4 971	5 180	6 535	6 863	5 592	2 807	345	372
1 201	2 324	2 715	2 353	2 128	2 314	2 934	3 068	2 464	1 226	121	
2 734	5 265	5 896	5 492	5 242	5 476	7 217	7 584	6 123	3 026	331	373
1 198	2 494	2 623	2 402	2 245	2 415	3 242	3 422	2 706	1 321	115	
1 603	3 544	3 940	3 814	3 685	3 790	5 184	5 558	4 560	2 161	237	374
679	1 639	1 865	1 686	1 683	1 833	2 533	2 607	2 064	947	82	
3 149	6 446	7 955	8 221	8 508	8 696	11 053	11 325	9 159	4 535	452	375
1 383	2 919	3 644	3 643	3 804	3 914	4 973	5 190	4 191	2 006	146	
2 822	5 739	6 483	6 062	6 085	6 330	7 976	8 474	6 727	3 162	335	376
1 200	2 590	2 899	2 534	2 640	2 737	3 608	3 798	2 911	1 372	130	
1 327	2 709	3 041	2 792	2 661	2 900	3 858	4 229	3 347	1 645	162	377
525	1 241	1 349	1 215	1 212	1 261	1 788	1 905	1 466	701	51	
<b>18 359</b>	<b>40 220</b>	<b>50 932</b>	<b>48 370</b>	<b>45 610</b>	<b>45 852</b>	<b>58 687</b>	<b>61 599</b>	<b>49 515</b>	<b>24 524</b>	<b>2 827</b>	<b>3</b>
<b>7 895</b>	<b>18 882</b>	<b>23 634</b>	<b>21 105</b>	<b>20 113</b>	<b>20 752</b>	<b>27 013</b>	<b>28 399</b>	<b>22 564</b>	<b>11 067</b>	<b>970</b>	

Schl.- Nr.	Regionale Gliederung (i = insgesamt, w = weiblich)	Ins- gesamt <sup>1)</sup>	darunter				darunter (von Spalte insgesamt) Auszubil- dende	
			mit beruflichem Ausbildungsabschluss			ohne beruflichen Ausbildungs- abschluss		
			zusammen	davon mit				
		anerkanntem Berufsabschluss <sup>2)</sup>		akademischem Berufsabschluss <sup>3)</sup>				
Regierungsbezirk								
Kreisfreie Städte								
461	Bamberg, Stadt .....	i	26 264	20 756	14 593	6 163	3 644	1 062
		w	12 498	10 089	7 159	2 930	1 596	456
462	Bayreuth, Stadt .....	i	25 878	20 392	15 360	5 032	3 255	1 137
		w	12 762	10 168	7 879	2 289	1 555	550
463	Coburg, Stadt .....	i	16 274	12 903	10 078	2 825	1 880	659
		w	7 769	6 204	4 978	1 226	798	298
464	Hof, Stadt .....	i	16 399	12 807	10 871	1 936	2 014	823
		w	7 801	6 231	5 366	865	868	413
Landkreise								
471	Bamberg .....	i	63 103	52 403	47 038	5 365	7 193	3 088
		w	28 395	23 371	21 302	2 069	3 382	1 300
472	Bayreuth .....	i	42 145	35 461	32 306	3 155	4 010	2 153
		w	19 911	16 647	15 377	1 270	2 007	904
473	Coburg .....	i	37 379	31 285	28 327	2 958	3 964	1 704
		w	17 624	14 718	13 541	1 177	1 859	721
474	Forchheim .....	i	48 683	39 889	33 498	6 391	5 318	2 213
		w	22 315	18 193	15 947	2 246	2 531	904
475	Hof .....	i	36 725	30 934	28 159	2 775	3 568	1 899
		w	17 688	14 941	13 847	1 094	1 662	832
476	Kronach .....	i	27 940	22 708	20 865	1 843	3 745	1 332
		w	13 007	10 235	9 539	696	2 016	548
477	Kulmbach .....	i	29 775	24 876	22 504	2 372	2 803	1 470
		w	14 284	12 003	10 977	1 026	1 275	579
478	Lichtenfels .....	i	28 099	22 864	20 966	1 898	3 893	1 377
		w	13 169	10 533	9 724	809	2 015	608
479	Wunsiedel i.Fichtelgebirge .....	i	27 365	21 899	19 935	1 964	3 834	1 333
		w	12 800	10 162	9 366	796	1 881	601
4	Reg.-Bez. Oberfranken .....	i	426 029	349 177	304 500	44 677	49 121	20 250
		w	200 023	163 495	145 002	18 493	23 445	8 714
Regierungsbezirk								
Kreisfreie Städte								
561	Ansbach, Stadt .....	i	16 336	12 462	10 550	1 912	2 551	708
		w	7 905	6 107	5 179	928	1 194	344
562	Erlangen, Stadt .....	i	44 287	34 728	19 925	14 803	5 524	1 613
		w	20 089	15 696	10 278	5 418	2 685	820
563	Fürth, Stadt .....	i	53 682	39 759	30 843	8 916	7 881	2 106
		w	25 551	19 226	15 376	3 850	3 733	988
564	Nürnberg, Stadt .....	i	203 641	147 313	107 616	39 697	29 933	7 585
		w	95 452	70 787	52 892	17 895	13 669	3 505
565	Schwabach, Stadt .....	i	15 838	12 392	10 271	2 121	1 958	688
		w	7 451	5 933	5 014	919	914	327
Landkreise								
571	Ansbach .....	i	76 514	60 811	54 998	5 813	9 681	3 923
		w	34 868	27 537	24 933	2 604	4 765	1 692
572	Erlangen-Höchststadt .....	i	57 009	46 375	35 513	10 862	6 113	2 263
		w	26 240	21 001	17 378	3 623	3 067	964
573	Fürth .....	i	47 643	38 818	32 429	6 389	4 800	1 895
		w	22 932	18 777	16 238	2 539	2 327	796
574	Nürnberger Land .....	i	68 372	55 319	46 283	9 036	7 361	2 861
		w	32 701	26 592	23 054	3 538	3 542	1 257
575	Neustadt a.d.Aisch-Bad Windsheim .....	i	41 188	32 448	29 254	3 194	4 950	2 019
		w	18 976	15 006	13 695	1 311	2 343	864
576	Roth .....	i	51 920	42 188	36 992	5 176	5 546	2 567
		w	24 173	19 664	17 658	2 006	2 693	1 127
577	Weißenburg-Gunzenhausen .....	i	37 750	30 454	27 637	2 817	4 941	1 894
		w	17 071	13 732	12 544	1 188	2 291	798
5	Reg.-Bez. Mittelfranken .....	i	714 180	553 047	442 311	110 736	91 239	30 122
		w	333 409	260 058	214 239	45 819	43 223	13 482

davon (von Spalte Insgesamt ) im Alter von ... bis unter ... Jahren											Schl.- Nr.
unter 20	20 bis 25	25 bis 30	30 bis 35	35 bis 40	40 bis 45	45 bis 50	50 bis 55	55 bis 60	60 bis 65	65 oder mehr	
Oberfranken											
545	2 049	3 866	3 528	2 814	2 523	3 243	3 361	2 753	1 396	186	461
227	1 010	1 855	1 610	1 257	1 166	1 529	1 696	1 381	690	77	
541	2 211	3 781	3 098	2 653	2 541	3 176	3 365	2 752	1 528	232	
279	1 070	1 819	1 355	1 249	1 226	1 603	1 770	1 475	818	98	
342	1 249	2 084	1 993	1 571	1 511	2 153	2 263	1 986	1 011	111	463
131	601	958	860	733	730	1 084	1 098	1 037	502	35	
462	1 403	1 931	1 750	1 603	1 609	2 253	2 366	1 876	1 019	127	464
220	700	878	801	751	755	1 095	1 147	917	496	41	
2 413	5 510	6 718	6 552	6 620	6 532	8 628	9 142	7 344	3 345	299	471
1 010	2 464	3 084	2 904	3 002	2 931	4 028	4 158	3 274	1 445	95	
1 608	3 429	4 002	4 111	4 186	4 537	6 153	6 265	5 171	2 431	252	472
669	1 556	1 879	1 873	1 989	2 217	3 030	3 011	2 456	1 151	80	
1 261	2 805	3 605	3 799	3 621	3 788	5 434	5 739	4 795	2 316	216	473
537	1 230	1 632	1 769	1 676	1 895	2 613	2 827	2 287	1 093	65	
1 669	4 100	5 008	4 979	5 125	4 866	6 617	7 290	5 923	2 802	304	474
698	1 931	2 301	2 321	2 281	2 276	3 170	3 364	2 627	1 217	129	
1 346	2 860	3 410	3 325	3 378	3 775	5 581	5 771	4 774	2 255	250	475
580	1 291	1 575	1 555	1 656	1 899	2 815	2 830	2 351	1 050	86	
948	2 211	2 700	2 690	2 692	3 042	4 052	4 294	3 556	1 589	166	476
380	986	1 230	1 190	1 265	1 482	1 929	2 056	1 712	729	48	
960	2 350	2 790	2 835	2 915	3 211	4 327	4 535	3 689	1 951	212	477
371	1 122	1 299	1 320	1 394	1 606	2 140	2 179	1 821	960	72	
1 005	2 425	2 771	2 825	2 848	2 902	3 891	4 195	3 436	1 655	146	478
431	1 097	1 274	1 279	1 341	1 376	1 915	1 996	1 636	784	40	
802	2 173	2 531	2 611	2 513	2 682	4 024	4 321	3 752	1 772	184	479
347	978	1 109	1 152	1 182	1 285	2 005	2 094	1 753	824	71	
13 902	34 775	45 197	44 096	42 539	43 519	59 532	62 907	51 807	25 070	2 685	4
5 880	16 036	20 893	19 989	19 776	20 844	28 956	30 226	24 727	11 759	937	
Mittelfranken											
427	1 451	1 919	1 865	1 710	1 630	2 091	2 285	1 882	968	108	561
196	695	930	800	775	821	999	1 163	995	482	49	
859	3 350	6 054	6 328	5 347	4 447	5 516	5 437	4 335	2 343	271	562
436	1 644	2 760	2 717	2 244	2 038	2 538	2 534	1 987	1 091	100	
1 253	4 317	6 461	6 873	6 368	5 694	6 973	7 089	5 491	2 825	338	563
565	2 105	3 034	3 134	2 913	2 687	3 414	3 483	2 690	1 397	129	
4 198	16 265	27 161	27 164	25 080	21 898	25 527	24 768	19 363	10 661	1 556	564
1 949	7 816	13 147	12 202	11 154	10 042	12 024	11 670	9 606	5 247	595	
458	1 225	1 688	1 722	1 642	1 639	2 315	2 349	1 802	890	108	565
191	592	813	749	758	813	1 099	1 139	851	410	36	
3 226	6 939	8 129	7 707	7 515	7 884	10 307	10 938	8 961	4 466	442	571
1 362	3 041	3 679	3 374	3 351	3 662	4 917	5 125	4 213	1 999	145	
1 703	4 278	5 487	6 007	6 323	6 135	7 944	8 362	6 891	3 552	327	572
779	1 986	2 613	2 767	2 902	2 803	3 775	3 865	3 144	1 501	105	
1 394	3 474	4 484	4 857	5 168	5 029	6 878	7 258	5 810	2 933	358	573
608	1 575	2 201	2 291	2 518	2 430	3 425	3 565	2 838	1 360	121	
2 154	5 257	6 549	6 990	7 234	7 214	10 010	10 286	8 100	4 060	518	574
925	2 498	3 147	3 344	3 421	3 497	4 880	4 946	3 904	1 945	194	
1 528	3 570	4 225	4 171	4 104	4 118	5 610	5 972	5 024	2 554	312	575
620	1 602	1 925	1 854	1 859	1 949	2 743	2 815	2 341	1 165	103	
2 088	4 452	5 288	5 178	5 186	5 261	7 384	7 648	6 083	2 997	355	576
925	2 068	2 471	2 311	2 391	2 494	3 545	3 650	2 795	1 381	142	
1 566	3 454	4 177	3 753	3 683	3 657	4 981	5 505	4 531	2 183	260	577
658	1 552	1 846	1 599	1 624	1 639	2 417	2 556	2 108	963	109	
20 854	58 032	81 622	82 615	79 360	74 606	95 536	97 897	78 273	40 432	4 953	5
9 214	27 174	38 566	37 142	35 910	34 875	45 776	46 511	37 472	18 941	1 828	



Schl.- Nr.	Regionale Gliederung (i = insgesamt, w = weiblich)	Ins- gesamt <sup>1)</sup>	darunter				darunter (von Spalte insgesamt) Auszubil- dende	
			mit beruflichem Ausbildungsabschluss			ohne beruflichen Ausbildungs- abschluss		
			zusammen	davon mit				
		anerkanntem Berufsabschluss <sup>2)</sup>		akademischem Berufsabschluss <sup>3)</sup>				
Regierungsbezirk								
Kreisfreie Städte								
061	Aschaffenburg, Stadt .....	i	27 297	20 563	16 118	4 445	3 710	1 049
	w		12 549	9 534	7 716	1 818	1 692	487
062	Schweinfurt, Stadt .....	i	19 128	13 825	11 563	2 262	3 020	887
	w		8 373	6 217	5 275	942	1 382	424
063	Würzburg, Stadt .....	i	48 582	38 423	25 484	12 939	5 746	1 946
	w		24 029	19 407	13 148	6 259	2 658	961
Landkreise								
071	Aschaffenburg .....	i	69 792	55 996	48 008	7 988	7 328	3 206
	w		31 371	25 215	22 395	2 820	3 291	1 328
072	Bad Kissingen .....	i	40 124	32 844	29 655	3 189	4 529	2 241
	w		18 550	15 176	13 869	1 307	2 173	1 016
073	Rhön-Grabfeld .....	i	32 161	26 834	24 122	2 712	3 545	1 715
	w		14 719	12 136	11 051	1 085	1 690	713
074	Haßberge .....	i	34 928	28 687	26 414	2 273	4 350	1 966
	w		15 212	12 497	11 588	909	1 929	807
075	Kitzingen .....	i	36 605	28 928	25 737	3 191	4 315	1 754
	w		16 755	13 288	11 978	1 310	1 966	748
076	Miltenberg .....	i	51 872	40 629	36 395	4 234	7 075	2 608
	w		22 866	17 836	16 274	1 562	3 143	1 093
077	Main-Spessart .....	i	52 928	43 131	38 573	4 558	6 023	2 756
	w		23 666	19 000	17 391	1 609	2 816	1 097
078	Schweinfurt .....	i	47 580	38 544	34 464	4 080	5 027	2 397
	w		21 304	17 699	16 137	1 562	2 243	1 038
079	Würzburg .....	i	64 443	53 796	45 599	8 197	5 858	2 913
	w		30 766	25 903	22 454	3 449	2 715	1 214
6	Reg.-Bez. Unterfranken .....	i	525 440	422 200	362 132	60 068	60 526	25 438
	w		240 160	193 908	169 276	24 632	27 698	10 926
Regierungsbezirk								
Kreisfreie Städte								
761	Augsburg, Stadt .....	i	112 956	83 930	62 563	21 367	16 419	4 690
	w		51 565	39 097	29 712	9 385	7 224	2 250
762	Kaufbeuren, Stadt .....	i	16 915	13 063	11 425	1 638	2 456	854
	w		7 765	6 132	5 392	740	1 020	382
763	Kempten (Allgäu), Stadt .....	i	26 089	20 347	16 997	3 350	3 900	1 253
	w		12 057	9 564	8 062	1 502	1 694	569
764	Memmingen, Stadt .....	i	17 226	13 042	11 371	1 671	2 702	773
	w		7 638	5 846	5 160	686	1 191	349
Landkreise								
771	Aichach-Friedberg .....	i	52 690	42 767	36 571	6 196	4 913	2 699
	w		23 993	19 804	17 480	2 324	2 194	1 173
772	Augsburg .....	i	98 131	79 000	67 737	11 263	10 296	4 731
	w		45 067	36 573	32 381	4 192	4 713	2 078
773	Dillingen a.d.Donau .....	i	39 856	31 425	28 662	2 763	5 684	2 114
	w		17 771	13 919	12 906	1 013	2 776	918
774	Günzburg .....	i	52 406	40 666	36 469	4 197	7 111	2 637
	w		23 364	18 463	16 788	1 675	3 151	1 108
775	Neu-Ulm .....	i	70 402	55 389	46 590	8 799	9 601	3 216
	w		31 354	25 067	21 779	3 288	4 038	1 422
776	Lindau (Bodensee) .....	i	30 342	24 520	20 445	4 075	3 685	1 527
	w		14 491	11 676	10 077	1 599	1 743	642
777	Ostallgäu .....	i	54 047	44 962	39 934	5 028	5 662	3 144
	w		24 813	20 717	18 762	1 955	2 511	1 316
778	Unterallgäu .....	i	57 432	46 912	42 211	4 701	6 511	3 365
	w		25 059	20 365	18 527	1 838	2 946	1 414
779	Donau-Ries .....	i	55 786	44 797	40 137	4 660	6 800	2 947
	w		24 090	18 991	17 301	1 690	3 270	1 254
780	Oberallgäu .....	i	59 929	49 926	43 795	6 131	5 888	3 331
	w		28 632	23 937	21 299	2 638	2 637	1 387
7	Reg.-Bez. Schwaben .....	i	744 207	590 746	504 907	85 839	91 628	37 273
	w		337 659	270 151	235 626	34 525	41 108	16 262
Bayern...								
	i		5 226 651	4 124 059	3 315 760	808 299	612 725	232 620
	w		2 414 796	1 922 936	1 580 663	342 273	280 392	102 075

\*) Auswertungen aus der Beschäftigungsstatistik der Bundesagentur für Arbeit; vorläufige Ergebnisse.

1) Einschl. Fälle „ohne Angabe“ nach jeweiliger Merkmalsgliederung.

2) Anerkannte Berufsausbildung, Meister-/Techniker- oder gleichwertiger Fachschulabschluss.

3) Bachelor, Diplom/Magister/Master/Staatsexamen, Promotion.

davon (von Spalte Insgesamt) im Alter von ... bis unter ... Jahren											Schl.- Nr.
unter 20	20 bis 25	25 bis 30	30 bis 35	35 bis 40	40 bis 45	45 bis 50	50 bis 55	55 bis 60	60 bis 65	65 oder mehr	
Unterfranken											
649	2 080	3 343	3 430	3 065	2 817	3 392	3 631	2 979	1 697	214	661
292	1 029	1 595	1 500	1 314	1 285	1 554	1 690	1 408	808	74	
478	1 665	2 364	2 213	1 953	1 876	2 322	2 566	2 232	1 300	159	662
241	827	1 054	866	751	784	1 032	1 138	1 029	603	48	
1 002	4 149	8 246	7 159	5 390	4 225	5 132	5 459	4 643	2 745	432	663
475	2 207	4 254	3 293	2 418	1 960	2 535	2 809	2 451	1 442	185	
2 404	5 741	7 012	7 156	6 963	7 015	9 912	10 689	8 312	4 141	447	671
972	2 676	3 216	3 142	3 146	3 282	4 552	4 842	3 656	1 737	150	
1 657	3 430	4 000	3 917	3 792	3 993	5 351	5 986	5 077	2 642	279	672
750	1 570	1 864	1 722	1 724	1 939	2 533	2 853	2 313	1 178	104	
1 263	2 788	3 301	3 202	3 110	3 212	4 366	4 774	3 940	2 034	171	673
489	1 252	1 530	1 414	1 425	1 537	2 108	2 202	1 786	908	68	
1 548	3 197	3 689	3 609	3 245	3 404	4 602	5 120	4 259	2 064	191	674
616	1 435	1 674	1 570	1 382	1 494	2 053	2 261	1 831	837	59	
1 281	3 170	3 922	3 728	3 752	3 722	4 984	5 342	4 241	2 200	263	675
532	1 431	1 756	1 632	1 710	1 761	2 370	2 471	2 006	994	92	
1 922	4 548	5 289	5 131	5 236	5 382	7 368	7 487	6 008	3 179	322	676
778	2 046	2 379	2 240	2 319	2 465	3 350	3 231	2 631	1 336	91	
2 025	4 365	5 233	5 244	5 123	5 310	7 319	8 024	6 506	3 417	362	677
818	1 915	2 340	2 246	2 288	2 446	3 452	3 665	2 878	1 499	119	
1 812	4 040	4 834	4 790	4 563	4 488	6 402	7 293	5 964	3 178	216	678
799	1 839	2 183	2 103	2 029	2 042	3 037	3 279	2 599	1 323	71	
2 026	4 965	6 493	6 829	6 848	6 622	8 656	9 420	7 923	4 198	463	679
824	2 305	3 149	3 145	3 194	3 141	4 264	4 683	3 900	1 987	174	
18 067	44 138	57 726	56 408	53 040	52 066	69 806	75 791	62 084	32 795	3 519	6
7 586	20 532	26 994	24 873	23 700	24 136	32 840	35 124	28 488	14 652	1 235	
Schwaben											
2 824	10 177	16 329	15 164	12 916	11 681	13 146	13 226	10 817	5 876	800	761
1 286	5 037	7 596	6 426	5 418	5 081	5 997	6 173	5 306	2 923	322	
592	1 575	1 970	1 815	1 710	1 626	2 116	2 383	1 926	1 055	147	762
231	742	878	769	683	741	984	1 191	953	543	50	
802	2 470	3 311	3 105	2 856	2 588	3 223	3 177	2 787	1 512	258	763
356	1 168	1 497	1 322	1 253	1 165	1 521	1 552	1 399	739	85	
508	1 545	2 005	1 934	1 902	1 793	2 123	2 275	1 896	1 079	166	764
220	675	869	806	790	772	951	1 054	913	534	54	
2 289	4 441	5 367	5 351	5 511	5 490	7 516	7 615	5 863	2 812	435	771
987	2 052	2 433	2 361	2 485	2 505	3 506	3 551	2 715	1 241	157	
3 862	8 198	9 747	9 744	10 232	10 494	13 892	14 471	11 155	5 600	736	772
1 707	3 751	4 459	4 337	4 536	4 775	6 600	6 844	5 216	2 574	268	
1 750	3 747	4 201	3 863	3 881	4 128	5 402	5 598	4 627	2 422	237	773
749	1 739	1 808	1 672	1 636	1 661	2 462	2 542	2 125	1 091	86	
2 284	4 880	5 707	5 299	5 113	5 433	7 037	7 414	5 945	2 937	357	774
920	2 187	2 535	2 213	2 225	2 387	3 259	3 394	2 800	1 334	110	
2 186	5 709	7 835	7 804	7 478	7 446	9 510	9 794	7 930	4 172	538	775
910	2 600	3 613	3 268	3 186	3 263	4 334	4 537	3 556	1 893	194	
1 136	2 625	3 204	3 072	2 949	3 028	4 313	4 466	3 510	1 728	311	776
472	1 201	1 499	1 345	1 341	1 493	2 126	2 295	1 746	840	133	
2 634	5 211	5 829	5 538	5 157	5 454	7 256	7 573	5 853	3 092	450	777
1 105	2 395	2 682	2 443	2 225	2 535	3 388	3 646	2 776	1 450	168	
2 787	5 718	6 241	5 803	5 625	5 827	7 778	7 801	6 172	3 208	472	778
1 122	2 625	2 725	2 459	2 370	2 469	3 480	3 436	2 811	1 397	165	
2 609	5 182	6 135	5 804	5 630	5 813	7 225	7 677	6 110	3 215	386	779
1 077	2 354	2 702	2 350	2 318	2 417	3 222	3 401	2 679	1 439	131	
2 589	5 515	6 267	5 867	5 926	6 059	8 305	8 708	6 687	3 452	554	780
1 065	2 546	2 966	2 662	2 802	2 911	4 201	4 270	3 321	1 674	214	
28 852	66 993	84 148	80 163	76 886	76 860	98 842	102 178	81 278	42 160	5 847	7
12 207	31 072	38 262	34 433	33 268	34 375	46 031	47 886	38 316	19 672	2 137	
175 797	438 835	604 484	600 931	571 603	550 297	696 376	705 694	556 379	286 137	40 118	
75 673	205 221	283 678	269 045	256 754	252 579	326 738	332 763	262 149	134 664	15 532	

12. Sozialversicherungspflichtig Beschäftigte\*) am Wohnort in Bayern am 30. Juni 2016 nach beruflicher Gliederung,  
Vollzeit- und Teilzeitbeschäftigten, Auszubildenden, Ausländern sowie nach Geschlecht

KldB 2010 <sup>1)</sup>	Berufsbereiche und Berufshauptgruppen	Ins- gesamt <sup>2)</sup>	und zwar			
			Vollzeit	Teilzeit	Auszubildende	Ausländer <sup>3)</sup>
Insgesamt						
1	Land-, Forst-, Tierwirtschaft, Gartenbau .....	61 854	48 622	13 232	4 196	12 629
2	Rohstoffgewinnung, Produktion, Fertigung .....	1 284 059	1 164 600	119 459	73 030	171 092
21	Rohstoffgewinnung und -aufbereitung, Glas- und Keramikherstellung .....	23 406	22 034	1 372	689	3 076
22	Kunststoffherstellung und -verarbeitung, Holzbe- und -verarbeitung .....	105 004	98 112	6 892	5 232	17 105
23	Papier- und Druckberufe, technische Mediengestaltung .....	50 825	44 158	6 667	2 598	5 941
24	Metallerzeugung, -bearbeitung, Metallbauberufe .....	207 758	199 146	8 612	11 449	28 282
25	Maschinen- und Fahrzeugtechnikberufe .....	323 276	303 300	19 976	23 197	33 028
26	Mechatronik-, Energie- und Elektroberufe .....	170 946	159 907	11 039	18 104	16 337
27	Technische Forschungs-, Entwicklungs-, Konstruktions- und Produktionssteuerungsberufe .....	232 716	215 790	16 926	4 024	17 884
28	Textil- und Lederberufe .....	27 742	21 669	6 073	976	5 040
29	Lebensmittelherstellung und -verarbeitung .....	142 386	100 484	41 902	6 761	44 399
3	Bau, Architektur, Vermessung und Gebäudetechnik .....	294 517	268 049	26 468	16 315	48 701
31	Bauplanungs-, Architektur- und Vermessungsberufe .....	36 319	31 051	5 268	309	2 757
32	Hoch- und Tiefbauberufe .....	83 841	78 899	4 942	4 132	21 190
33	(Innen-)Ausbauberufe .....	64 119	60 358	3 761	5 259	12 236
34	Gebäude- und versorgungstechnische Berufe .....	110 238	97 741	12 497	6 615	12 518
4	Naturwissenschaft, Geografie, Informatik .....	207 341	181 674	25 667	8 379	21 079
41	Mathematik-, Biologie-, Chemie- und Physikberufe .....	56 962	46 155	10 807	2 105	5 257
42	Geologie-, Geografie- und Umweltschutzberufe .....	6 458	5 503	955	444	236
43	Informatik-, Informations- und Kommunikationstechnologieberufe .....	143 921	130 016	13 905	5 830	15 586
5	Verkehr, Logistik, Schutz und Sicherheit .....	648 523	459 267	189 256	8 938	147 599
51	Verkehrs- und Logistikberufe (außer Fahrzeugführung) .....	305 623	244 265	61 358	7 274	58 246
52	Führer/-innen von Fahrzeug- u. Transportgeräten .....	162 285	141 920	20 365	1 034	30 181
53	Schutz-, Sicherheits- und Überwachungsberufe .....	47 283	34 594	12 689	494	6 528
54	Reinigungsberufe .....	133 332	38 488	94 844	136	52 644
6	Kaufmännische Dienstleistungen, Warenhandel, Vertrieb, Hotel und Tourismus .....	639 766	401 057	238 709	35 187	88 516
61	Einkaufs-, Vertriebs- und Handelsberufe .....	169 438	150 397	19 041	6 753	9 754
62	Verkaufsberufe .....	334 740	171 703	163 037	20 673	36 886
63	Tourismus-, Hotel- und Gaststättenberufe .....	135 588	78 957	56 631	7 761	41 876
7	Unternehmensorganis., Buchhaltung, Recht und Verwaltung .....	1 105 615	753 495	352 120	40 178	57 492
71	Berufe in Unternehmensführung und -organisation .....	711 355	484 026	227 329	22 993	41 999
72	Berufe in Finanzdienstleistungen, Rechnungswesen und Steuerberatung .....	251 206	180 132	71 074	10 311	10 959
73	Berufe in Recht und Verwaltung .....	143 054	89 337	53 717	6 874	4 534
8	Gesundheit, Soziales, Lehre und Erziehung .....	824 980	430 141	394 839	43 065	72 067
81	Medizinische Gesundheitsberufe .....	374 143	221 315	152 828	25 973	29 744
82	Nichtmedizinische Gesundheits-, Körperpflege- und Wellnessberufe, Medizintechnik .....	121 929	66 055	55 874	11 649	16 064
83	Erziehung, soziale und hauswirtschaftliche Berufe, Theologie .....	240 371	97 774	142 597	3 711	17 752
84	Lehrende und auszubildende Berufe .....	88 537	44 997	43 540	1 732	8 507
9	Geisteswissenschaften, Kultur und Gestaltung .....	135 788	105 369	30 419	3 298	12 267
91	Sprach-, literatur-, geistes-, gesellschafts- und wirtschaftswissenschaftliche Berufe .....	12 587	7 425	5 162	56	1 161
92	Werbung, Marketing, kaufmännische und redaktionelle Medienberufe .....	91 894	73 127	18 767	1 647	7 040
93	Produktdesign, kunsthandwerkliche Berufe, bildende Kunst, Musikinstrumentenbau .....	14 641	12 327	2 314	1 026	1 307
94	Darstellende und unterhaltende Berufe .....	16 666	12 490	4 176	569	2 759
Insgesamt <sup>4)</sup> ...		5 226 651	3 835 198	1 391 380	232 620	632 634

12. Sozialversicherungspflichtig Beschäftigte\*) am Wohnort in Bayern am 30. Juni 2016 nach beruflicher Gliederung,  
Vollzeit- und Teilzeitbeschäftigten, Auszubildenden, Ausländern sowie nach Geschlecht

KldB 2010 <sup>1)</sup>	Berufsbereiche und Berufshauptgruppen	Ins- gesamt <sup>2)</sup>	und zwar			
			Vollzeit	Teilzeit	Auszubildende	Ausländer <sup>3)</sup>
darunter weiblich						
1	Land-, Forst-, Tierwirtschaft, Gartenbau .....	17 821	10 981	6 840	1 218	2 407
2	Rohstoffgewinnung, Produktion, Fertigung .....	233 367	160 961	72 406	9 854	37 141
21	Rohstoffgewinnung und -aufbereitung, Glas- und Keramikherstellung .....	3 416	2 652	764	78	334
22	Kunststoffherstellung und -verarbeitung, Holzbe- und -verarbeitung .....	19 964	16 130	3 834	676	3 380
23	Papier- und Druckberufe, technische Mediengestaltung .....	17 652	12 925	4 727	1 157	1 679
24	Metallerzeugung, -bearbeitung, Metallbauberufe .....	19 297	15 366	3 931	759	3 130
25	Maschinen- und Fahrzeugtechnikberufe .....	36 747	27 341	9 406	1 632	4 206
26	Mechatronik-, Energie- und Elektroberufe .....	22 131	16 892	5 239	1 542	2 802
27	Technische Forschungs-, Entwicklungs-, Konstruktions- und Produktionssteuerungsberufe .....	41 750	30 961	10 789	1 375	4 005
28	Textil- und Lederberufe .....	15 780	10 231	5 549	576	1 660
29	Lebensmittelherstellung und -verarbeitung .....	56 630	28 463	28 167	2 059	15 945
3	Bau, Architektur, Vermessung und Gebäudetechnik .....	17 466	10 548	6 918	633	1 936
31	Bauplanungs-, Architektur- und Vermessungsberufe .....	9 456	6 128	3 328	68	1 023
32	Hoch- und Tiefbauberufe .....	1 070	697	373	42	131
33	(Innen-)Ausbauberufe .....	1 967	1 553	414	396	144
34	Gebäude- und versorgungstechnische Berufe .....	4 973	2 170	2 803	127	638
4	Naturwissenschaft, Geografie, Informatik .....	48 208	33 372	14 836	1 673	5 494
41	Mathematik-, Biologie-, Chemie- und Physikberufe .....	22 237	14 785	7 452	935	1 880
42	Geologie-, Geografie- und Umweltschutzberufe .....	1 671	1 105	566	53	100
43	Informatik-, Informations- und Kommunikationstechnologieberufe .....	24 300	17 482	6 818	685	3 514
5	Verkehr, Logistik, Schutz und Sicherheit .....	218 584	84 394	134 190	2 017	51 905
51	Verkehrs- und Logistikberufe (außer Fahrzeugführung) .....	93 096	53 572	39 524	1 785	14 661
52	Führer/-innen von Fahrzeug- u. Transportgeräten .....	8 274	3 983	4 291	71	754
53	Schutz-, Sicherheits- und Überwachungsberufe .....	13 893	7 332	6 561	127	1 846
54	Reinigungsberufe .....	103 321	19 507	83 814	34	34 644
6	Kaufmännische Dienstleistungen, Warenhandel, Vertrieb, Hotel und Tourismus .....	405 585	198 819	206 766	21 007	52 594
61	Einkaufs-, Vertriebs- und Handelsberufe .....	63 043	47 692	15 351	3 253	4 127
62	Verkaufsberufe .....	249 633	101 131	148 502	12 619	24 871
63	Tourismus-, Hotel- und Gaststättenberufe .....	92 909	49 996	42 913	5 135	23 596
7	Unternehmensorganis., Buchhaltung, Recht und Verwaltung .....	725 328	406 820	318 508	27 695	36 112
71	Berufe in Unternehmensführung und -organisation .....	461 355	258 309	203 046	15 864	25 783
	Berufe in Finanzdienstleistungen, Rechnungswesen und Steuerberatung .....	155 149	89 848	65 301	6 340	6 947
73	Berufe in Recht und Verwaltung .....	108 824	58 663	50 161	5 491	3 382
8	Gesundheit, Soziales, Lehre und Erziehung .....	666 654	314 613	352 041	36 152	55 988
81	Medizinische Gesundheitsberufe .....	312 374	171 273	141 101	23 411	23 321
82	Nichtmedizinische Gesundheits-, Körperpflege- und Wellnessberufe, Medizintechnik .....	99 719	48 569	51 150	9 089	12 666
83	Erziehung, soziale und hauswirtschaftliche Berufe, Theologie .....	207 000	75 972	131 028	3 050	15 542
84	Lehrende und auszubildende Berufe .....	47 561	18 799	28 762	602	4 459
9	Geisteswissenschaften, Kultur und Gestaltung .....	71 822	48 870	22 952	1 816	6 017
91	Sprach-, literatur-, geistes-, gesellschafts- und wirtschaftswissenschaftliche Berufe .....	7 960	3 890	4 070	40	703
92	Werbung, Marketing, kaufmännische und redaktionelle Medienberufe .....	51 137	35 876	15 261	1 105	3 917
93	Produktdesign, kunsthandwerkliche Berufe, bildende Kunst, Musikinstrumentenbau .....	7 017	5 245	1 772	562	458
94	Darstellende und unterhaltende Berufe .....	5 708	3 859	1 849	109	939
	Zusammen <sup>4)</sup> ...	2 414 796	1 278 718	1 136 044	102 079	250 042

\*) Auswertungen aus der Beschäftigungsstatistik der Bundesagentur für Arbeit; vorläufige Ergebnisse.

1) Klassifizierung der Berufe, Ausgabe 2010.

2) Einschl. Fälle „ohne Angabe“ nach jeweiliger Merkmalsgliederung.

3) Ohne „Staatenlos“ bzw. „Personen mit ungeklärter Staatsangehörigkeit“.

4) Einschl. sonstige Berufsbereiche und Fälle ohne Berufsangabe.

WZ 2008 Kode	WZ 2008 - Bezeichnung der Abschnitte
<b>A</b>	<b>Land- und Forstwirtschaft, Fischerei</b>
A	Land- und Forstwirtschaft, Fischerei
<b>B-F</b>	<b>Produzierendes Gewerbe</b>
B	Bergbau und Gewinnung von Steinen und Erden
C	Verarbeitendes Gewerbe
D	Energieversorgung
E	Wasserversorgung; Abwasser- und Abfallentsorgung und Beseitigung von Umweltverschmutzungen
F	Baugewerbe
<b>G-I</b>	<b>Handel, Verkehr und Gastgewerbe</b>
G	Handel; Instandhaltung und Reparatur von Kraftfahrzeugen
H	Verkehr und Lagerei
I	Gastgewerbe
<b>J-N</b>	<b>Unternehmensdienstleister</b>
J	Information und Kommunikation
K	Erbringung von Finanz- und Versicherungsdienstleistungen
L	Grundstücks- und Wohnungswesen
M	Erbringung von freiberuflichen, wissenschaftlichen und technischen Dienstleistungen
N	Erbringung von sonstigen wirtschaftlichen Dienstleistungen
<b>O-U</b>	<b>Öffentliche und private Dienstleister</b>
O	Öffentliche Verwaltung, Verteidigung; Sozialversicherung
P	Erziehung und Unterricht
Q	Gesundheits- und Sozialwesen
R	Kunst, Unterhaltung und Erholung
S	Erbringung von sonstigen Dienstleistungen
T	Private Haushalte mit Hauspersonal; Herstellung von Waren und Erbringung von Dienstleistungen durch private Haushalte für den Eigenbedarf ohne ausgeprägten Schwerpunkt
U	Exterritoriale Organisationen und Körperschaften

WZ 2008 Kode	WZ 2008 - Bezeichnung (a.n.g. = anderweitig nicht genannt)
<b>A</b> <b>ABSCHNITT A – LAND- UND FORSTWIRTSCHAFT, FISCHEREI</b>	
<b>01</b>	<b>Landwirtschaft, Jagd und damit verbundene Tätigkeiten</b>
01.1	Anbau einjähriger Pflanzen
01.2	Anbau mehrjähriger Pflanzen
01.3	Betrieb von Baumschulen sowie Anbau von Pflanzen zu Vermehrungszwecken
01.4	Tierhaltung
01.5	Gemischte Landwirtschaft
01.6	Erbringung von landwirtschaftlichen Dienstleistungen
01.7	Jagd, Fallenstellerei und damit verbundene Tätigkeiten
<b>02</b>	<b>Forstwirtschaft und Holzeinschlag</b>
02.1	Forstwirtschaft
02.2	Holzeinschlag
02.3	Sammeln von wild wachsenden Produkten (ohne Holz)
02.4	Erbringung von Dienstleistungen für Forstwirtschaft und Holzeinschlag
<b>03</b>	<b>Fischerei und Aquakultur</b>
03.1	Fischerei
03.2	Aquakultur
<b>B</b> <b>ABSCHNITT B – BERGBAU UND GEWINNUNG VON STEINEN UND ERDEN</b>	
<b>05</b>	<b>Kohlenbergbau</b>
05.1	Steinkohlenbergbau
05.2	Braunkohlenbergbau
<b>06</b>	<b>Gewinnung von Erdöl und Erdgas</b>
06.1	Gewinnung von Erdöl
06.2	Gewinnung von Erdgas
<b>07</b>	<b>Erzbergbau</b>
07.1	Eisenerzbergbau
07.2	NE-Metallerzbergbau
<b>08</b>	<b>Gewinnung von Steinen und Erden, sonstiger Bergbau</b>
08.1	Gewinnung von Natursteinen, Kies, Sand, Ton und Kaolin
08.9	Sonstiger Bergbau; Gewinnung von Steinen und Erden a. n. g.
<b>09</b>	<b>Erbringung von Dienstleistungen für den Bergbau und für die Gewinnung von Steinen und Erden</b>
09.1	Erbringung von Dienstleistungen für die Gewinnung von Erdöl und Erdgas
09.9	Erbringung von Dienstleistungen für den sonstigen Bergbau und die Gewinnung von Steinen und Erden
<b>C</b> <b>ABSCHNITT C – VERARBEITENDES GEWERBE</b>	
<b>10</b>	<b>Herstellung von Nahrungs- und Futtermitteln</b>
10.1	Schlachten und Fleischverarbeitung
10.2	Fischverarbeitung
10.3	Obst- und Gemüseverarbeitung
10.4	Herstellung von pflanzlichen und tierischen Ölen und Fetten
10.5	Milchverarbeitung
10.6	Mahl- und Schälsmühlen, Herstellung von Stärke und Stärkeerzeugnissen
10.7	Herstellung von Back- und Teigwaren
10.8	Herstellung von sonstigen Nahrungsmitteln
10.9	Herstellung von Futtermitteln
<b>11</b>	<b>Getränkeherstellung</b>
11.0	Getränkeherstellung
<b>12</b>	<b>Tabakverarbeitung</b>
12.0	Tabakverarbeitung
<b>13</b>	<b>Herstellung von Textilien</b>
13.1	Spinnstoffaufbereitung und Spinnerei
13.2	Weberei
13.3	Veredlung von Textilien und Bekleidung
13.9	Herstellung von sonstigen Textilwaren
<b>14</b>	<b>Herstellung von Bekleidung</b>
14.1	Herstellung von Bekleidung (ohne Pelzbekleidung)
14.2	Herstellung von Pelzwaren
14.3	Herstellung von Bekleidung aus gewirktem und gestricktem Stoff
<b>15</b>	<b>Herstellung von Leder, Lederwaren und Schuhen</b>
15.1	Herstellung von Leder und Lederwaren (ohne Herstellung von Lederbekleidung)
15.2	Herstellung von Schuhen
<b>16</b>	<b>Herstellung von Holz-, Flecht-, Korb- und Korkwaren (ohne Möbel)</b>
16.1	Säge-, Hobel- und Holzimprägnierwerke
16.2	Herstellung von sonstigen Holz-, Korb-, Flecht- und Korkwaren (ohne Möbel)
<b>17</b>	<b>Herstellung von Papier, Pappe und Waren daraus</b>
17.1	Herstellung von Holz- und Zellstoff, Papier, Karton und Pappe
17.2	Herstellung von Waren aus Papier, Karton und Pappe

WZ 2008 Kode	WZ 2008 - Bezeichnung (a.n.g. = anderweitig nicht genannt)
<b>18</b>	<b>Herstellung von Druckerzeugnissen; Vervielfältigung von bespielten Ton-, Bild- und Datenträgern</b>
18.1	Herstellung von Druckerzeugnissen
18.2	Vervielfältigung von bespielten Ton-, Bild- und Datenträgern
<b>19</b>	<b>Kokerei und Mineralölverarbeitung</b>
19.1	Kokerei
19.2	Mineralölverarbeitung
<b>20</b>	<b>Herstellung von chemischen Erzeugnissen</b>
20.1	Herstellung von chemischen Grundstoffen, Düngemitteln und Stickstoffverbindungen, Kunststoffen in Primärformen und synthetischem Kautschuk in Primärformen
20.2	Herstellung von Schädlingsbekämpfungsmitteln, Pflanzenschutz- und Desinfektionsmitteln
20.3	Herstellung von Anstrichmitteln, Druckfarben und Kitt
20.4	Herstellung von Seifen, Wasch-, Reinigungs- und Körperpflegemitteln sowie von Duftstoffen
20.5	Herstellung von sonstigen chemischen Erzeugnissen
20.6	Herstellung von Chemiefasern
<b>21</b>	<b>Herstellung von pharmazeutischen Erzeugnissen</b>
21.1	Herstellung von pharmazeutischen Grundstoffen
21.2	Herstellung von pharmazeutischen Spezialitäten und sonstigen pharmazeutischen Erzeugnissen
<b>22</b>	<b>Herstellung von Gummi- und Kunststoffwaren</b>
22.1	Herstellung von Gummiwaren
22.2	Herstellung von Kunststoffwaren
<b>23</b>	<b>Herstellung von Glas und Glaswaren, Keramik, Verarbeitung von Steinen und Erden</b>
23.1	Herstellung von Glas und Glaswaren
23.2	Herstellung von feuerfesten keramischen Werkstoffen und Waren
23.3	Herstellung von keramischen Baumaterialien
23.4	Herstellung von sonstigen Porzellan- und keramischen Erzeugnissen
23.5	Herstellung von Zement, Kalk und gebranntem Gips
23.6	Herstellung von Erzeugnissen aus Beton, Zement und Gips
23.7	Be- und Verarbeitung von Naturwerksteinen und Natursteinen a. n. g.
23.9	Herstellung von Schleifkörpern und Schleifmitteln auf Unterlage sowie sonstigen Erzeugnissen aus nichtmetallischen Mineralien a. n. g.
<b>24</b>	<b>Metallerzeugung und -bearbeitung</b>
24.1	Erzeugung von Roheisen, Stahl und Ferrolegierungen
24.2	Herstellung von Stahlrohren, Rohrform-, Rohrverschluss- und Rohrverbindungsstücken aus Stahl
24.3	Sonstige erste Bearbeitung von Eisen und Stahl
24.4	Erzeugung und erste Bearbeitung von NE-Metallen
24.5	Gießereien
<b>25</b>	<b>Herstellung von Metallerzeugnissen</b>
25.1	Stahl- und Leichtmetallbau
25.2	Herstellung von Metalltanks und -behältern; Herstellung von Heizkörpern und -kesseln für Zentralheizungen
25.3	Herstellung von Dampfkesseln (ohne Zentralheizungskessel)
25.4	Herstellung von Waffen und Munition
25.5	Herstellung von Schmiede-, Press-, Zieh- und Stanzteilen, gewalzten Ringen und pulvermetallurgischen Erzeugnissen
25.6	Oberflächenveredelung und Wärmebehandlung; Mechanik a. n. g.
25.7	Herstellung von Schneidwaren, Werkzeugen, Schlössern und Beschlägen aus unedlen Metallen
25.9	Herstellung von sonstigen Metallwaren
<b>26</b>	<b>Herstellung von Datenverarbeitungsgeräten, elektronischen und optischen Erzeugnissen</b>
26.1	Herstellung von elektronischen Bauelementen und Leiterplatten
26.2	Herstellung von Datenverarbeitungsgeräten und peripheren Geräten
26.3	Herstellung von Geräten und Einrichtungen der Telekommunikationstechnik
26.4	Herstellung von Geräten der Unterhaltungselektronik
26.5	Herstellung von Mess-, Kontroll-, Navigations- u. ä. Instrumenten und Vorrichtungen; Herstellung von Uhren
26.6	Herstellung von Bestrahlungs- und Elektrotherapiegeräten und elektromedizinischen Geräten
26.7	Herstellung von optischen und fotografischen Instrumenten und Geräten
26.8	Herstellung von magnetischen und optischen Datenträgern
<b>27</b>	<b>Herstellung von elektrischen Ausrüstungen</b>
27.1	Herstellung von Elektromotoren, Generatoren, Transformatoren, Elektrizitätsverteilungs- und -schalteinrichtungen
27.2	Herstellung von Batterien und Akkumulatoren
27.3	Herstellung von Kabeln und elektrischem Installationsmaterial
27.4	Herstellung von elektrischen Lampen und Leuchten
27.5	Herstellung von Haushaltsgeräten
27.9	Herstellung von sonstigen elektrischen Ausrüstungen und Geräten a. n. g.
<b>28</b>	<b>Maschinenbau</b>
28.1	Herstellung von nicht wirtschaftszweigspezifischen Maschinen
28.2	Herstellung von sonstigen nicht wirtschaftszweigspezifischen Maschinen
28.3	Herstellung von land- und forstwirtschaftlichen Maschinen
28.4	Herstellung von Werkzeugmaschinen
28.9	Herstellung von Maschinen für sonstige bestimmte Wirtschaftszweige
<b>29</b>	<b>Herstellung von Kraftwagen und Kraftwagenteilen</b>
29.1	Herstellung von Kraftwagen und Kraftwagenmotoren
29.2	Herstellung von Karosserien, Aufbauten und Anhängern
29.3	Herstellung von Teilen und Zubehör für Kraftwagen



WZ 2008 Kode	WZ 2008 - Bezeichnung (a.n.g. = anderweitig nicht genannt)
<b>30</b>	<b>Sonstiger Fahrzeugbau</b>
30.1	Schiff- und Bootsbau
30.2	Schienenfahrzeugbau
30.3	Luft- und Raumfahrzeugbau
30.4	Herstellung von militärischen Kampffahrzeugen
30.9	Herstellung von Fahrzeugen a. n. g.
<b>31</b>	<b>Herstellung von Möbeln</b>
31.0	Herstellung von Möbeln
<b>32</b>	<b>Herstellung von sonstigen Waren</b>
32.1	Herstellung von Münzen, Schmuck und ähnlichen Erzeugnissen
32.2	Herstellung von Musikinstrumenten
32.3	Herstellung von Sportgeräten
32.4	Herstellung von Spielwaren
32.5	Herstellung von medizinischen und zahnmedizinischen Apparaten und Materialien
<b>33</b>	<b>Reparatur und Installation von Maschinen und Ausrüstungen</b>
33.1	Reparatur von Metallerzeugnissen, Maschinen und Ausrüstungen
33.2	Installation von Maschinen und Ausrüstungen a. n. g.
<b>D</b>	<b>ABSCHNITT D – ENERGIEVERSORGUNG</b>
<b>35</b>	<b>Energieversorgung</b>
35.1	Elektrizitätsversorgung
35.2	Gasversorgung
35.3	Wärme- und Kälteversorgung
<b>E</b>	<b>ABSCHNITT E – WASSERVERSORGUNG; ABWASSER- UND ABFALLENTSORGUNG UND BESEITIGUNG VON UMWELTVERSCHMUTZUNGEN</b>
<b>36</b>	<b>Wasserversorgung</b>
36.0	Wasserversorgung
<b>37</b>	<b>Abwasserentsorgung</b>
37.0	Abwasserentsorgung
<b>38</b>	<b>Sammlung, Behandlung und Beseitigung von Abfällen; Rückgewinnung</b>
38.1	Sammlung von Abfällen
38.2	Abfallbehandlung und -beseitigung
38.3	Rückgewinnung
<b>39</b>	<b>Beseitigung von Umweltverschmutzungen und sonstige Entsorgung</b>
39.0	Beseitigung von Umweltverschmutzungen und sonstige Entsorgung
<b>F</b>	<b>ABSCHNITT F – BAUGEWERBE</b>
<b>41</b>	<b>Hochbau</b>
41.1	Erschließung von Grundstücken; Bauträger
41.2	Bau von Gebäuden
<b>42</b>	<b>Tiefbau</b>
42.1	Bau von Straßen und Bahnverkehrsstrecken
42.2	Leitungstiefbau und Kläranlagenbau
42.9	Sonstiger Tiefbau
<b>43</b>	<b>Vorbereitende Baustellenarbeiten, Bauinstallation und sonstiges Ausbaugewerbe</b>
43.1	Abbrucharbeiten und vorbereitende Baustellenarbeiten
43.2	Bauinstallation
43.3	Sonstiger Ausbau
43.9	Sonstige spezialisierte Bautätigkeiten
<b>G</b>	<b>ABSCHNITT G – HANDEL; INSTANDHALTUNG UND REPARATUR VON KRAFTFAHRZEUGEN</b>
<b>45</b>	<b>Handel mit Kraftfahrzeugen; Instandhaltung und Reparatur von Kraftfahrzeugen</b>
45.1	Handel mit Kraftwagen
45.2	Instandhaltung und Reparatur von Kraftwagen
45.3	Handel mit Kraftwagenteilen und -zubehör
45.4	Handel mit Krafträdern, Kraftradteilen und -zubehör; Instandhaltung und Reparatur von Krafträdern
<b>46</b>	<b>Großhandel (ohne Handel mit Kraftfahrzeugen)</b>
46.1	Handelsvermittlung
46.2	Großhandel mit landwirtschaftlichen Grundstoffen und lebenden Tieren
46.3	Großhandel mit Nahrungs- und Genussmitteln, Getränken und Tabakwaren
46.4	Großhandel mit Gebrauchs- und Verbrauchsgütern
46.5	Großhandel mit Geräten der Informations- und Kommunikationstechnik
46.6	Großhandel mit sonstigen Maschinen, Ausrüstungen und Zubehör
46.7	Sonstiger Großhandel
46.9	Großhandel ohne ausgeprägten Schwerpunkt

WZ 2008 Kode	WZ 2008 - Bezeichnung (a.n.g. = anderweitig nicht genannt)
47	<b>Einzelhandel (ohne Handel mit Kraftfahrzeugen)</b>
47.1	Einzelhandel mit Waren verschiedener Art (in Verkaufsräumen)
47.2	Einzelhandel mit Nahrungs- und Genussmitteln, Getränken und Tabakwaren (in Verkaufsräumen)
47.3	Einzelhandel mit Motorenkraftstoffen (Tankstellen)
47.4	Einzelhandel mit Geräten der Informations- und Kommunikationstechnik (in Verkaufsräumen)
47.5	Einzelhandel mit sonstigen Haushaltsgütern, Textilien, Heimwerker- und Einrichtungsbedarf (in Verkaufsräumen)
47.6	Einzelhandel mit Verlagsprodukten, Sportausrüstungen und Spielwaren (in Verkaufsräumen)
47.7	Einzelhandel mit sonstigen Gütern (in Verkaufsräumen)
47.8	Einzelhandel an Verkaufsständen und auf Märkten
47.9	Einzelhandel, nicht in Verkaufsräumen, an Verkaufsständen oder auf Märkten
<b>H</b>	<b>ABSCHNITT H – VERKEHR UND LAGEREI</b>
49	<b>Landverkehr und Transport in Rohrfernleitungen</b>
49.1	Personenbeförderung im Eisenbahnfernverkehr
49.2	Güterbeförderung im Eisenbahnverkehr
49.3	Sonstige Personenbeförderung im Landverkehr
49.4	Güterbeförderung im Straßenverkehr, Umzugtransporte
49.5	Transport in Rohrfernleitungen
50	<b>Schifffahrt</b>
50.1	Personenbeförderung in der See- und Küstenschifffahrt
50.2	Güterbeförderung in der See- und Küstenschifffahrt
50.3	Personenbeförderung in der Binnenschifffahrt
50.4	Güterbeförderung in der Binnenschifffahrt
51	<b>Luftfahrt</b>
51.1	Personenbeförderung in der Luftfahrt
51.2	Güterbeförderung in der Luftfahrt und Raumtransport
52	<b>Lagerung sowie Erbringung von sonstigen Dienstleistungen für den Verkehr</b>
52.1	Lagerung
52.2	Erbringung von sonstigen Dienstleistungen für den Verkehr
53	<b>Post-, Kurier- und Expressdienste</b>
53.1	Postdienste von Universaldienstleistungsanbietern
53.2	Sonstige Post-, Kurier- und Expressdienste
<b>I</b>	<b>ABSCHNITT I – GASTGEWERBE</b>
55	<b>Beherbergung</b>
55.1	Hotels, Gasthöfe und Pensionen
55.2	Ferienunterkünfte und ähnliche Beherbergungsstätten
55.3	Campingplätze
55.9	Sonstige Beherbergungsstätten
56	<b>Gastronomie</b>
56.1	Restaurants, Gaststätten, Imbissstuben, Cafés, Eisalons u. Ä.
56.2	Caterer und Erbringung sonstiger Verpflegungsdienstleistungen
56.3	Ausschank von Getränken
<b>J</b>	<b>ABSCHNITT J – INFORMATION UND KOMMUNIKATION</b>
58	<b>Verlagswesen</b>
58.1	Verlegen von Büchern und Zeitschriften; sonstiges Verlagswesen (ohne Software)
58.2	Verlegen von Software
59	<b>Herstellung, Verleih und Vertrieb von Filmen und Fernsehprogrammen; Kinos; Tonstudios und Verlegen von Musik</b>
59.1	Herstellung von Filmen und Fernsehprogrammen, deren Verleih und Vertrieb; Kinos
59.2	Tonstudios; Herstellung von Hörfunkbeiträgen; Verlegen von bespielten Tonträgern und Musikalien
60	<b>Rundfunkveranstalter</b>
60.1	Hörfunkveranstalter
60.2	Fernsehveranstalter
61	<b>Telekommunikation</b>
61.1	Leitungsgebundene Telekommunikation
61.2	Drahtlose Telekommunikation
61.3	Satellitentelekommunikation
61.9	Sonstige Telekommunikation
62	<b>Erbringung von Dienstleistungen der Informationstechnologie</b>
62.0	Erbringung von Dienstleistungen der Informationstechnologie
63	<b>Informationsdienstleistungen</b>
63.1	Datenverarbeitung, Hosting und damit verbundene Tätigkeiten; Webportale
63.9	Erbringung von sonstigen Informationsdienstleistungen

WZ 2008 Kode	WZ 2008 - Bezeichnung (a.n.g. = anderweitig nicht genannt)
<b>K</b>	<b>ABSCHNITT K – ERBRINGUNG VON FINANZ- UND VERSICHERUNGSDIENSTLEISTUNGEN</b>
<b>64</b>	<b>Erbringung von Finanzdienstleistungen</b>
64.1	Zentralbanken und Kreditinstitute
64.2	Beteiligungsgesellschaften
64.3	Treuhand- und sonstige Fonds und ähnliche Finanzinstitutionen
64.9	Sonstige Finanzierungsinstitutionen
<b>65</b>	<b>Versicherungen, Rückversicherungen und Pensionskassen (ohne Sozialversicherung)</b>
65.1	Versicherungen
65.2	Rückversicherungen
65.3	Pensionskassen und Pensionsfonds
<b>66</b>	<b>Mit Finanz- und Versicherungsdienstleistungen verbundene Tätigkeiten</b>
66.1	Mit Finanzdienstleistungen verbundene Tätigkeiten
66.2	Mit Versicherungsdienstleistungen und Pensionskassen verbundene Tätigkeiten
66.3	Fondsmanagement
<b>L</b>	<b>ABSCHNITT L – GRUNDSTÜCKS- UND WOHNUNGSWESEN</b>
<b>68</b>	<b>Grundstücks- und Wohnungswesen</b>
68.1	Kauf und Verkauf von eigenen Grundstücken, Gebäuden und Wohnungen
68.2	Vermietung, Verpachtung von eigenen oder geleasteten Grundstücken, Gebäuden und Wohnungen
68.3	Vermittlung und Verwaltung von Grundstücken, Gebäuden und Wohnungen für Dritte
<b>M</b>	<b>ABSCHNITT M – ERBRINGUNG VON FREIBERUFLICHEN, WISSENSCHAFTLICHEN UND TECHNISCHEN DIENSTLEISTUNGEN</b>
<b>69</b>	<b>Rechts- und Steuerberatung, Wirtschaftsprüfung</b>
69.1	Rechtsberatung
69.2	Wirtschaftsprüfung und Steuerberatung; Buchführung
<b>70</b>	<b>Verwaltung und Führung von Unternehmen und Betrieben; Unternehmensberatung</b>
70.1	Verwaltung und Führung von Unternehmen und Betrieben
70.2	Public-Relations- und Unternehmensberatung
<b>71</b>	<b>Architektur- und Ingenieurbüros; technische, physikalische und chemische Untersuchung</b>
71.1	Architektur- und Ingenieurbüros
71.2	Technische, physikalische und chemische Untersuchung
<b>72</b>	<b>Forschung und Entwicklung</b>
72.1	Forschung und Entwicklung im Bereich Natur-, Ingenieur-, Agrarwissenschaften und Medizin
72.2	Forschung und Entwicklung im Bereich Rechts-, Wirtschafts- und Sozialwissenschaften sowie im Bereich Sprach-, Kultur- und Kunstwissenschaften
<b>73</b>	<b>Werbung und Marktforschung</b>
73.1	Werbung
73.2	Markt- und Meinungsforschung
<b>74</b>	<b>Sonstige freiberufliche, wissenschaftliche und technische Tätigkeiten</b>
74.1	Ateliers für Textil-, Schmuck-, Grafik- u. ä. Design
74.2	Fotografie und Fotolabors
74.3	Übersetzen und Dolmetschen
74.9	Sonstige freiberufliche, wissenschaftliche und technische Tätigkeiten a. n. g.
<b>75</b>	<b>Veterinärwesen</b>
75.0	Veterinärwesen
<b>N</b>	<b>ABSCHNITT N – ERBRINGUNG VON SONSTIGEN WIRTSCHAFTLICHEN DIENSTLEISTUNGEN</b>
<b>77</b>	<b>Vermietung von beweglichen Sachen</b>
77.1	Vermietung von Kraftwagen
77.2	Vermietung von Gebrauchsgütern
77.3	Vermietung von Maschinen, Geräten und sonstigen beweglichen Sachen
77.4	Leasing von nichtfinanziellen immateriellen Vermögensgegenständen (ohne Copyrights)
<b>78</b>	<b>Vermittlung und Überlassung von Arbeitskräften</b>
78.1	Vermittlung von Arbeitskräften
78.2	Befristete Überlassung von Arbeitskräften
78.3	Sonstige Überlassung von Arbeitskräften
<b>79</b>	<b>Reisebüros, Reiseveranstalter und Erbringung sonstiger Reservierungsdienstleistungen</b>
79.1	Reisebüros und Reiseveranstalter
79.9	Erbringung sonstiger Reservierungsdienstleistungen
<b>80</b>	<b>Wach- und Sicherheitsdienste sowie Detekteien</b>
80.1	Private Wach- und Sicherheitsdienste
80.2	Sicherheitsdienste mithilfe von Überwachungs- und Alarmsystemen
80.3	Detekteien
<b>81</b>	<b>Gebäudebetreuung; Garten- und Landschaftsbau</b>
81.1	Hausmeisterdienste
81.2	Reinigung von Gebäuden, Straßen und Verkehrsmitteln
81.3	Garten- und Landschaftsbau sowie Erbringung von sonstigen gärtnerischen Dienstleistungen

WZ 2008 Kode	WZ 2008 - Bezeichnung (a.n.g. = anderweitig nicht genannt)
82	Erbringung von wirtschaftlichen Dienstleistungen für Unternehmen und Privatpersonen a. n. g.
82.1	Sekretariats- und Schreibdienste, Copy-Shops
82.2	Call Center
82.3	Messe-, Ausstellungs- und Kongressveranstalter
82.9	Erbringung sonstiger wirtschaftlicher Dienstleistungen für Unternehmen und Privatpersonen
<b>O</b>	<b>ABSCHNITT O – ÖFFENTLICHE VERWALTUNG, VERTEIDIGUNG; SOZIALVERSICHERUNG</b>
84	Öffentliche Verwaltung, Verteidigung; Sozialversicherung
84.1	Öffentliche Verwaltung
84.2	Auswärtige Angelegenheiten, Verteidigung, Rechtspflege, öffentliche Sicherheit und Ordnung
84.3	Sozialversicherung
<b>P</b>	<b>ABSCHNITT P – ERZIEHUNG UND UNTERRICHT</b>
85	Erziehung und Unterricht
85.1	Kindergärten und Vorschulen
85.2	Grundschulen
85.3	Weiterführende Schulen
85.4	Tertiärer und post-sekundärer, nicht tertiärer Unterricht
85.5	Sonstiger Unterricht
85.6	Erbringung von Dienstleistungen für den Unterricht
<b>Q</b>	<b>ABSCHNITT Q – GESUNDHEITS- UND SOZIALWESEN</b>
86	Gesundheitswesen
86.1	Krankenhäuser
86.2	Arzt- und Zahnarztpraxen
86.9	Gesundheitswesen a. n. g.
87	Heime (ohne Erholungs- und Ferienheime)
87.1	Pflegeheime
87.2	Stationäre Einrichtungen zur psychosozialen Betreuung, Suchtbekämpfung u. Ä.
87.3	Altenheime; Alten- und Behindertenwohnheime
87.9	Sonstige Heime (ohne Erholungs- und Ferienheime)
88	Sozialwesen (ohne Heime)
88.1	Soziale Betreuung älterer Menschen und Behinderter
88.9	Sonstiges Sozialwesen (ohne Heime)
<b>R</b>	<b>ABSCHNITT R – KUNST, UNTERHALTUNG UND ERHOLUNG</b>
90	Kreative, künstlerische und unterhaltende Tätigkeiten
90.0	Kreative, künstlerische und unterhaltende Tätigkeiten
91	Bibliotheken, Archive, Museen, botanische und zoologische Gärten
91.0	Bibliotheken, Archive, Museen, botanische und zoologische Gärten
92	Spiel-, Wett- und Lotteriewesen
92.0	Spiel-, Wett- und Lotteriewesen
93	Erbringung von Dienstleistungen des Sports, der Unterhaltung und der Erholung
93.1	Erbringung von Dienstleistungen des Sports
93.2	Erbringung von sonstigen Dienstleistungen der Unterhaltung und der Erholung
<b>S</b>	<b>ABSCHNITT S – ERBRINGUNG VON SONSTIGEN DIENSTLEISTUNGEN</b>
94	Interessenvertretungen sowie kirchliche und sonstige religiöse Vereinigungen (ohne Sozialwesen und Sport)
94.1	Wirtschafts- und Arbeitgeberverbände, Berufsorganisationen
94.2	Arbeitnehmervereinigungen
94.9	Kirchliche Vereinigungen; politische Parteien sowie sonstige Interessenvertretungen und Vereinigungen a. n. g.
95	Reparatur von Datenverarbeitungsgeräten und Gebrauchsgütern
95.1	Reparatur von Datenverarbeitungs- und Telekommunikationsgeräten
95.2	Reparatur von Gebrauchsgütern
96	Erbringung von sonstigen überwiegend persönlichen Dienstleistungen
96.0	Erbringung von sonstigen überwiegend persönlichen Dienstleistungen
<b>T</b>	<b>ABSCHNITT T – PRIVATE HAUSHALTE MIT HAUSPERSONAL; HERSTELLUNG VON WAREN UND ERBRINGUNG VON DIENSTLEISTUNGEN DURCH PRIVATE HAUSHALTE FÜR DEN EIGENBEDARF OHNE AUSGEPRÄGTEN SCHWERPUNKT</b>
97	Private Haushalte mit Hauspersonal
97.0	Private Haushalte mit Hauspersonal
98	Herstellung von Waren und Erbringung von Dienstleistungen durch private Haushalte für den Eigenbedarf ohne ausgeprägten Schwerpunkt
98.1	Herstellung von Waren durch private Haushalte für den Eigenbedarf ohne ausgeprägten Schwerpunkt
98.2	Erbringungen von Dienstleistungen durch private Haushalte für den Eigenbedarf ohne ausgeprägten Schwerpunkt
<b>U</b>	<b>ABSCHNITT U – EXTERRITORIALE ORGANISATIONEN UND KÖRPERSCHAFTEN</b>
99	Exterritoriale Organisationen und Körperschaften
99.0	Exterritoriale Organisationen und Körperschaften

Aktuelle  
Veröffentlichungen  
unter  
[q.bayern.de/webshop](http://q.bayern.de/webshop)



## Statistisches Jahrbuch für Bayern 2016

Das Statistische Jahrbuch für Bayern ist das Standardwerk der amtlichen Statistik in Bayern seit 1894. Umfassend und informativ bietet es jährlich die aktuellsten Statistikdaten über Land, Leben, Leute, Politik, Wissenschaft und Wirtschaft in Bayern an.

Auf über 600 Seiten enthält es die wichtigsten Ergebnisse aller amtlichen Statistiken – in Form von Tabellen, Graphiken oder Karten – zum Teil mit langjährigen Vergleichsdaten und Zeitreihen. Ebenso werden ausgewählte wichtige Strukturdaten für Regierungsbezirke, kreisfreie Städte und Landkreise sowie Regionen Bayerns, aber auch für alle Bundesländer und die EU-Mitgliedstaaten dargestellt. Daten aus Statistiken anderer Dienststellen und Organisationen vervollständigen das Angebot.

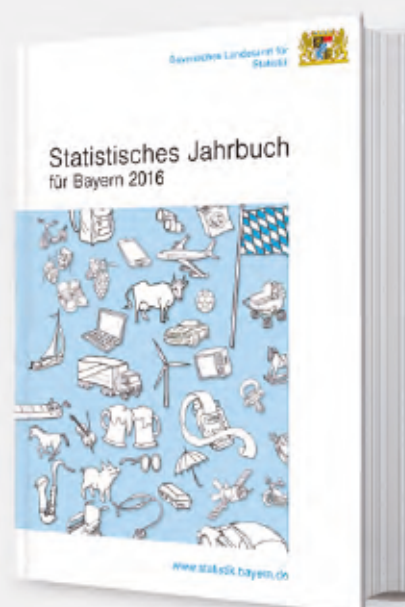

### Preise

Buch 39,00 € | DVD (PDF) 12,00 € | Buch+DVD 46,00 € | Datei (PDF) 12,00 €



## Bayern Daten 2016

Die Bayern Daten sind ein kleiner Auszug aus dem Statistischen Jahrbuch. Auf ca. 30 Seiten sind die wichtigsten bayerischen Strukturdaten aus Wirtschaft, Gesellschaft und Politik in Tabellen und Grafiken dargestellt.

### Preise

Heft 0,55 € | Datei kostenlos

Bayerisches Landesamt für Statistik – Vertrieb, St.-Martin-Straße 47, 81541 München  
Telefon 089 2119-3205, 0911 98208-6270 | Telefax 089 2119-3457 | [vertrieb@statistik.bayern.de](mailto:vertrieb@statistik.bayern.de)