



Statistische Berichte

Binnenschifffahrt in Bayern im Juli 2015



H II 1 m 7/2015
Hrsg. im Oktober 2015
Bestellnr. H2100C 201507

Zeichenerklärung

- 0 mehr als nichts, aber weniger als die Hälfte der kleinsten in der Tabelle nachgewiesenen Einheit
- nichts vorhanden oder keine Veränderung
- / keine Angaben, da Zahlen nicht sicher genug
- Zahlenwert unbekannt, geheimzuhalten oder nicht rechenbar
- ... Angabe fällt später an
- X Tabellenfach gesperrt, da Aussage nicht sinnvoll
- () Nachweis unter dem Vorbehalt, dass der Zahlenwert erhebliche Fehler aufweisen kann
- p vorläufiges Ergebnis
- r berichtigtes Ergebnis
- s geschätztes Ergebnis
- D Durchschnitt
- ≙ entspricht

Auf- und Abrunden

Im Allgemeinen ist ohne Rücksicht auf die Endsummen auf- bzw. abgerundet worden. Deshalb können sich bei der Summierung von Einzelangaben geringfügige Abweichungen zu den ausgewiesenen Endsummen ergeben. Bei der Aufgliederung der Gesamtheit in Prozent kann die Summe der Einzelwerte wegen Rundens vom Wert 100 % abweichen. Eine Abstimmung auf 100 % erfolgt im Allgemeinen nicht.

Publikationsservice

Das Bayerische Landesamt für Statistik veröffentlicht jährlich über 400 Publikationen. Das aktuelle Veröffentlichungsverzeichnis ist im Internet als Datei verfügbar, kann aber auch als Druckversion kostenlos zugesandt werden.

Kostenlos

ist der Download der meisten Veröffentlichungen, z.B. von Statistischen Berichten (PDF- oder Excel-Format).



Kostenpflichtig

sind alle Printversionen (auch von Statistischen Berichten), Datenträger und ausgewählte Dateien (z.B. von Verzeichnissen, von Beiträgen, vom Jahrbuch).

Newsletter Veröffentlichungen

Die Themenbereiche können individuell ausgewählt werden. Über Neuerscheinungen wird aktuell informiert.

Webshop

 Alle Veröffentlichungen sind im Internet
 verfügbar unter
 www.statistik.bayern.de/veroeffentlichungen

Impressum

Statistische Berichte

bieten in tabellarischer Form neuestes Zahlenmaterial der jeweiligen Erhebung. Dieses wird, soweit erforderlich, methodisch erläutert und kurz kommentiert.

Herausgeber, Druck und Vertrieb

Bayerisches Landesamt für Statistik
St.-Martin-Str. 47
81541 München

Papier

Gedruckt auf umweltfreundlichem Papier, chlorfrei gebleicht.

Vertrieb

E-Mail vertrieb@statistik.bayern.de
Telefon 089 2119-3205
Telefax 089 2119-3457

Auskunftsdienst

E-Mail info@statistik.bayern.de
Telefon 089 2119-3218
Telefax 089 2119-13580

© Bayerisches Landesamt für Statistik, München 2015
Vervielfältigung und Verbreitung, auch auszugsweise, mit Quellenangabe gestattet.

Hinweis: Diese Druckschrift wird im Rahmen der Öffentlichkeitsarbeit der Bayerischen Staatsregierung herausgegeben. Sie darf weder von Parteien noch von Wahlwerbern oder Wahlhelfern im Zeitraum von fünf Monaten vor einer Wahl zum Zwecke der Wahlwerbung verwendet werden. Dies gilt für Landtags-, Bundestags-, Kommunal- und Europawahlen. Missbräuchlich ist während dieser Zeit insbesondere die Verteilung auf Wahlveranstaltungen, an Informationsständen der Parteien sowie das Einlegen, Aufdrucken und Aufkleben parteipolitischer Informationen oder Werbemittel. Untersagt ist gleichfalls die Weitergabe an Dritte zum Zwecke der Wahlwerbung. Auch ohne zeitlichen Bezug zu einer bevorstehenden Wahl darf die Druckschrift nicht in einer Weise verwendet werden, die als Parteinahme der Staatsregierung zugunsten einzelner politischer Gruppen verstanden werden könnte. Den Parteien ist es gestattet, die Druckschrift zur Unterrichtung ihrer eigenen Mitglieder zu verwenden.

Inhaltsverzeichnis

Vorbemerkungen	4
-----------------------------	----------

Abbildungen und Tabellen

Abb. 1 Güterumschlag der Binnenschifffahrt in Bayern seit 2013 nach Monaten	5
Abb. 2 Güterumschlag der Binnenschifffahrt in Bayern im Juli 2015 nach Güterabteilungen	5
1. Die Entwicklung des Güterumschlags nach Verkehrsgebieten und ausgewählten Häfen in Bayern seit 2005	6
2. Güterumschlag nach Verkehrsgebieten und ausgewählten Häfen in Bayern im Juli 2015	7
3. Güterumschlag nach Güterabteilungen in Bayern im Juli 2015	8
4. Schiffsverkehr, Güterempfang und Güterversand nach Verkehrsgebieten und ausgewählten Häfen in Bayern im Juli 2015	10
5. Güterempfang und Güterversand nach Verkehrsgebieten, ausgewählten Häfen und Güterabteilungen in Bayern im Juli 2015	11

Vorbemerkungen

Rechtsgrundlage

Die monatliche Erhebung wird durchgeführt aufgrund Abschnitt 2, § 3 des Gesetzes über die Statistik der See- und Binnenschifffahrt, des Güterkraftverkehrs, des Luftverkehrs sowie des Schienenverkehrs und des gewerblichen Straßenpersonenverkehrs (Verkehrsstatistikgesetz – VerkStatG) in der Fassung der Bekanntmachung vom 20. Februar 2004 (BGBl. I S. 318), zuletzt geändert durch Artikel 2 des Gesetzes vom 6. November 2008 (BGBl. I S. 2162) in Verbindung mit dem Gesetz über die Statistik für Bundeszwecke (Bundesstatistikgesetz - BStatG) vom 22. Januar 1987 (BGBl. I S. 462, 565), zuletzt geändert durch Artikel 13 des Gesetzes vom 25. Juli 2013 (BGBl. I S. 2749).

Erhebungsmerkmale

Die Statistik erfasst in den Häfen und an sonstigen Lösch- und Ladeplätzen die Ankunft und den Abgang von Schiffen einschließlich Schiffsmerkmale (Flagge, Tragfähigkeit, Schiffsgattung) sowie die von ihnen ein- und/oder ausgeladenen Güter und Containermerkmale (Gutart, Gefahrgut, Menge in Tonnen, Containerart, Anzahl der Container, Ladungsart).

Anschreibepflicht

Angeschrieben werden alle Schiffe, die dem Güterverkehr dienen.

Ausgenommen sind/ist:

- Schiffe, die ausschließlich als Schlepp- oder Schubkraft eingesetzt werden;
- Ankunft bzw. Abgang von Schiffen in Häfen, die lediglich als Schutz- und Sicherheitshafen angelaufen werden;
- Leichterungen im Sinne von Güterausladungen aus einem Schiff oder Güterumladungen von einem Schiff auf ein anderes auf freier Strecke zur Verringerung des Tiefgangs des ausladenden Schiffes;
- Schiffe zum Zwecke des Fischfangs, zu Baggerarbeiten oder Wasserbauten (Fahrten von Baggerschiffen, die Baggergut führen, das Gegenstand des Handels ist, sind jedoch anschreibepflichtig);
- Fahrgastschiffe mit und ohne Güterladung;
- der Fährverkehr;
- der Verkehr zur Versorgung der Schiffe;
- der Ortsverkehr (das ist der Verkehr von Schiffen und Gütern zwischen den Häfen, Lade- und Löschstellen derselben politischen Gemeinde).

Güterumschlag und Gütersystematik

Der Güterumschlag ergibt sich aus den Meldungen der Schiffs- sowie der Frachtführer oder Verfrachter über die Aus- und Einladungen der in den bayerischen Häfen angekommenen und abgegangenen Schiffe. Die Art der beförderten Güter wurde bis zum Jahr 2010 nach dem "Güterverzeichnis für die Verkehrsstatistik" (NST/R), Ausgabe 1969 dargestellt.

Ab dem Berichtsjahr 2011 wurde die Gütersystematik NST-2007 eingeführt, die sich an der Güterklassifikation der Wirtschaftszweige orientiert und Vergleiche mit den Produktionsstatistiken ermöglicht. Die in diesem Bericht ausgewiesene NST-2007 enthält insgesamt 20 Güterabteilungen und basiert auf der CPA (Classification of products by activity).

Zur europäischen Vereinheitlichung werden die Eigengewichte der leeren Container der NST 2007-Gruppe 161 zugeordnet und das Eigengewicht der beladenen Container der Gütergruppe des überwiegenden Containerinhalts.

Hauptverkehrsbeziehungen

Der regionalen Abgrenzung der Binnenschifffahrt liegen das "Verzeichnis der Verkehrsbezirke und Häfen", Ausgabe 1995 sowie das "Verzeichnis deutscher und ausländischer Häfen", gültig für Berichtsperioden ab Januar 1995, zugrunde.

Methodischer Hinweis

Gelegentlich auftretende Differenzen in den Summen sind auf das Runden der Containergewichte zurückzuführen. Abweichungen zwischen den Ergebnissen einzelner Häfen sind, bedingt durch unterschiedliche Berechnungen der Containergewichte, möglich.

Abkürzungen

E = Empfang V = Versand t = Tonnen MD = Monatsdurchschnitt

Abb. 1

Güterumschlag der Binnenschifffahrt in Bayern seit 2013 nach Monaten in Tausend Tonnen



Abb. 2

Güterumschlag der Binnenschifffahrt in Bayern im Juli 2015 nach Güterabteilungen in Prozent

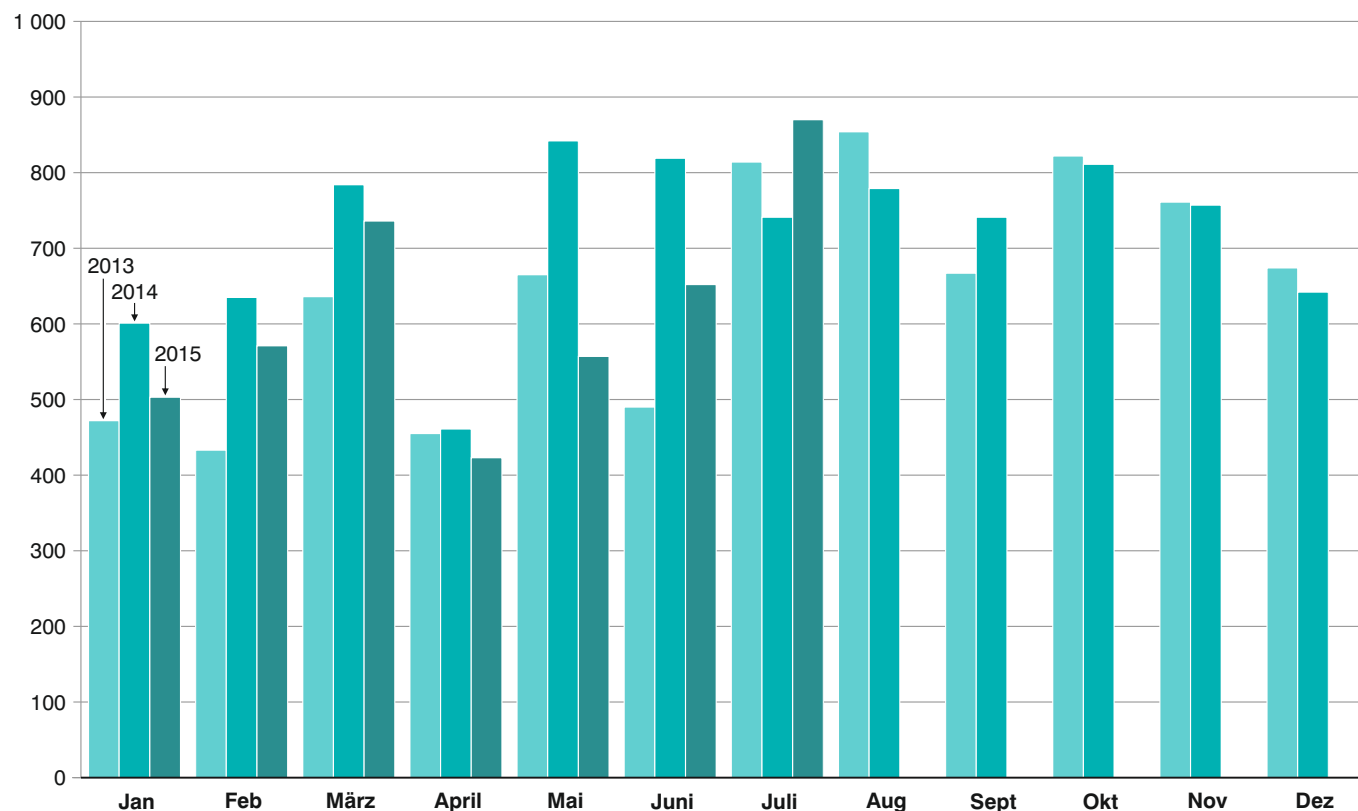
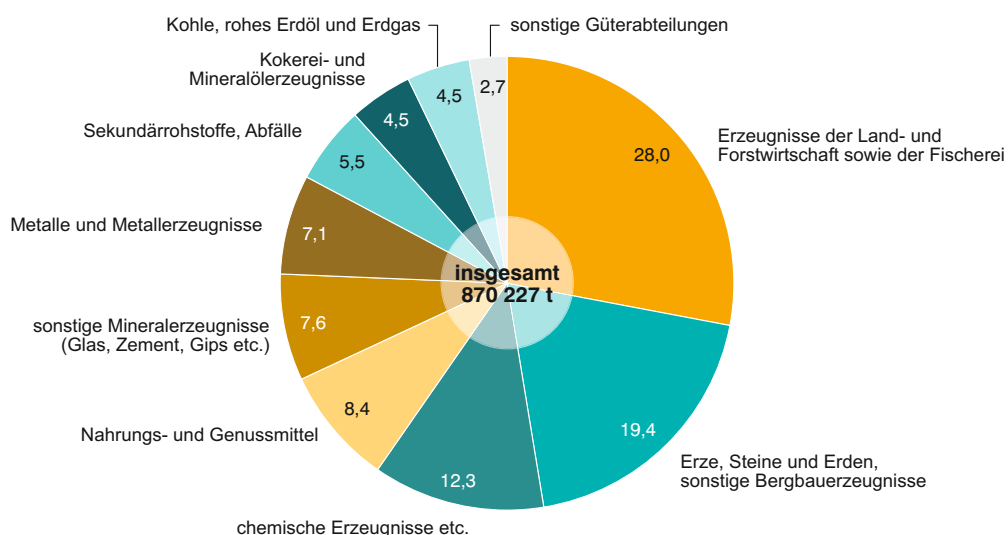

1. Die Entwicklung des Güterumschlags nach Verkehrsgebieten und ausgewählten Häfen in Bayern seit 2005

Jahr — Monat	Nürn- berg	Bam- berg	Schwein- furt	Würz- burg	Karl- stadt	Leng- furt	Aschaf- fen- burg	Kel- heim	Re- gens- burg	Strau- bing- Sand	Deg- gen- dorf	Pas- sau ¹⁾	Main- gebiet	Donau- gebiet	Bayern ins- gesamt
	1 000 Tonnen														
2005	579	450	434	396	447	449	859	651	3 470	373	416	328	5 065	5 481	10 546
MD	48	38	36	33	37	37	72	54	289	31	35	27	422	457	879
2006	527	358	402	407	584	635	949	683	2 403	277	417	380	5 924	4 420	10 344
MD	44	30	34	34	49	53	79	57	200	23	35	32	494	368	862
2007	454	362	320	349	579	677	809	657	2 278	282	474	312	5 709	4 194	9 903
MD	38	30	27	29	48	56	67	55	190	23	39	26	476	350	825
2008	517	338	343	384	449	558	911	619	2 505	428	430	346	5 498	4 438	9 936
MD	43	28	29	32	37	46	76	52	209	36	36	29	458	370	828
2009	441	385	357	343	218	434	815	446	1 873	493	299	396	4 843	3 626	8 468
MD	37	32	30	29	18	36	68	37	156	41	25	33	404	302	706
2010	481	400	387	429	356	405	860	519	1 642	611	404	323	5 327	3 651	8 979
MD	40	33	32	36	30	34	72	43	137	51	34	27	444	304	748
2011	448	296	331	293	399	502	872	451	1 495	637	376	346	5 276	3 380	8 656
MD	37	25	28	24	33	42	73	38	125	53	31	29	440	282	721
2012	464	306	358	311	372	547	889	459	1 563	472	298	390	5 182	3 326	8 508
MD	39	25	30	26	31	46	74	38	130	39	25	33	432	277	709
2013	529	309	358	251	362	500	788	402	1 645	486	259	281	4 555	3 188	7 743
MD	44	26	30	21	30	42	66	33	137	41	22	23	380	266	645
2014	379	342	350	277	341	578	781	457	2 198	655	240	360	4 583	4 031	8 614
MD	32	28	29	23	28	48	65	38	183	55	20	30	382	336	718
2014															
Januar ...	40	31	24	17	24	21	46	44	168	52	22	12	292	309	601
Februar ..	45	35	29	26	27	59	58	44	147	52	16	20	353	282	635
März	35	23	27	20	33	58	73	48	266	30	11	26	394	390	784
April	16	9	6	11	18	16	62	11	136	31	16	32	232	229	461
Mai	37	32	35	30	43	71	79	65	182	37	18	22	508	334	842
Juni	36	25	36	13	23	55	54	37	288	25	16	75	369	451	819
Juli	27	32	39	26	34	58	58	41	141	59	26	10	450	291	741
August ...	32	42	41	22	43	43	62	30	148	78	31	23	452	326	779
Sept.	34	32	23	19	24	50	71	40	160	78	25	33	390	351	741
Oktober .	26	26	38	24	34	57	77	33	195	71	29	53	421	391	811
Nov.	24	34	28	41	20	65	74	30	175	82	14	31	416	341	757
Dez.	27	23	24	30	19	24	69	34	194	59	13	22	307	336	642
2015															
Januar ...	26	31	20	22	30	23	60	29	116	63	18	4	266	237	503
Februar ..	37	33	22	16	31	22	73	46	119	59	25	16	298	273	571
März	37	31	25	24	38	45	92	55	146	67	22	14	417	318	736
April	15	11	17	14	27	31	84	15	57	26	27	7	286	138	423
Mai	28	34	24	14	34	47	63	35	83	40	21	21	343	214	557
Juni	32	24	16	21	28	45	61	43	117	59	27	24	364	288	652
Juli	29	30	30	23	27	56	66	39	256	36	24	86	414	456	870
August ...															
Sept.															
Oktober .															
Nov.															
Dez.															

¹⁾ Ab Juli 2008 Hafengebiet Passau einschl. Passau-Schalding und Ansiedler / Umschlagstellen.

2. Güterumschlag nach Verkehrsgebieten und ausgewählten Häfen in Bayern im Juli 2015

Verkehrs- gebiet — Hafen	Juli 2014	Juni 2015	Juli 2015	Januar - Juli 2014	Januar - Juli 2015	Veränderung		
						Juli 2015 gegenüber		Januar - Juli 2015 gegenüber Januar - Juli 2014
						Juli 2014	Juni 2015	
Tonnen								
Maingebiet								
Nürnberg.....	27 084	31 782	29 455	236 479	203 924	8,8	-7,3	-13,8
Bamberg.....	32 262	24 157	30 432	185 778	193 756	-5,7	26,0	4,3
Schweinfurt.....	38 701	15 870	30 359	195 192	153 758	-21,6	91,3	-21,2
Würzburg.....	25 665	21 390	22 742	142 384	133 106	-11,4	6,3	-6,5
Karlstadt.....	34 327	27 527	27 334	201 445	214 904	-20,4	-0,7	6,7
Lengfurt.....	57 793	45 438	55 712	338 658	268 315	-3,6	22,6	-20,8
Aschaffenburg.....	58 324	61 158	66 372	428 982	499 188	13,8	8,5	16,4
übr. Häfen.....	175 540	137 008	151 343	868 847	720 632	-13,8	10,5	-17,1
zusammen	449 696	364 330	413 749	2 597 764	2 387 582	-8,0	13,6	-8,1
Donaugebiet								
Kelheim.....	41 297	42 816	38 998	289 735	261 661	-5,6	-8,9	-9,7
Regensburg.....	140 706	117 458	256 478	1 326 675	895 653	82,3	118,4	-32,5
Straubing-Sand.....	58 637	58 957	35 912	285 273	350 311	-38,8	-39,1	22,8
Deggendorf.....	26 410	26 816	24 012	126 476	165 232	-9,1	-10,5	30,6
Passau.....	10 456	23 801	85 688	197 882	171 098	719,5	260,0	-13,5
übr. Häfen.....	13 973	18 157	15 390	60 422	79 885	10,1	-15,2	32,2
zusammen	291 479	288 005	456 478	2 286 463	1 923 840	56,6	58,5	-15,9
Bayern								
insgesamt.....	741 174	652 335	870 227	4 884 227	4 311 423	17,4	33,4	-11,7
davon:								
Empfang.....	449 546	373 754	480 931	3 131 002	2 544 105	7,0	28,7	-18,7
Versand.....	291 628	278 581	389 295	1 753 225	1 767 318	33,5	39,7	0,8
nachrichtlich:								
Main-Donau-Kanal....	95 669	94 676	88 577	638 260	582 661	-7,4	-6,4	-8,7

3. Güterumschlag nach Güterabteilungen in Bayern im Juli 2015

Güterabteilung Bezeichnung	Juli 2014	Juni 2015	Juli 2015	Januar - Juli 2014	Januar - Juli 2015	Veränderung		
						Juli 2015 gegenüber		Januar - Juli 2015 gegenüber Januar - Juli 2014
						Juli 2014	Juni 2015	
	Tonnen					%		
01 Landwirtsch. u. verwandte Erzeugnisse	189 159	162 981	243 483	1 046 568	1 076 242	28,7	49,4	2,8
02 Kohle, rohes Erdöl und Erdgas	17 720	14 448	39 104	186 138	154 807	120,7	170,7	-16,8
03 Erze, Steine und Erden, sonst. Bergbauerz.	183 103	124 897	169 065	975 517	762 441	-7,7	35,4	-21,8
04 Nahrungs- und Genussmittel	29 035	43 347	73 068	318 463	299 769	151,7	68,6	-5,9
05 Textilien, Bekleidung, Leder u. Lederwaren	-	-	-	-	-	-	-	-
06 Holzwaren, Papier, Pappe Druckerzeugnisse	10 270	7 883	11 644	72 095	57 879	13,4	47,7	-19,7
07 Kokerei- und Mineralöl- erzeugnisse	68 518	30 412	39 375	522 113	368 148	-42,5	29,5	-29,5
08 Chemische Erzeugnisse und Chemiefasern etc.	71 567	105 813	106 629	645 460	579 514	49,0	0,8	-10,2
09 Sonstige Mineralerzeugn., Glas, Zement, Gips etc. ...	68 932	61 678	66 130	442 103	388 031	-4,1	7,2	-12,2
10 Metalle und Metallerzeug- nisse	49 265	35 463	61 851	355 388	276 019	25,5	74,4	-22,3

**Noch: 3. Güterumschlag nach Güterabteilungen in Bayern
im Juli 2015**

Güterabteilung Bezeichnung	Juli 2014	Juni 2015	Juli 2015	Januar - Juli 2014	Januar - Juli 2015	Veränderung		
						Juli 2015 gegenüber		Januar - Juli 2015 gegenüber Januar - Juli 2014
						Juli 2014	Juni 2015	
	Tonnen					%		
11 Maschinen und Ausrüst., Haushaltsgeräte etc.	1 598	1 328	2 247	14 161	13 326	40,6	69,2	-5,9
12 Fahrzeuge	2 081	1 869	1 825	10 191	11 168	-12,3	-2,4	9,6
13 Möbel, Schmuck, Musik- instrumente, Sportger.	6 218	5 928	5 842	22 368	49 980	-6,0	-1,4	123,4
14 Sekundärrohstoffe, Abfälle	42 551	55 227	48 246	266 752	266 449	13,4	-12,6	-0,1
15 Post, Pakete	-	-	-	-	-	-	-	-
16 Geräte und Material für die Güterbeförderung	463	483	233	2 954	2 234	-49,6	-51,8	-24,4
17 Umzugsgut u. sonst. nichtmarktbest. Güter	-	-	-	-	-	-	-	-
18 Sammelgut	-	-	-	-	-	-	-	-
19 Nicht identifizierbare Güter	695	578	1 484	3 957	5 416	113,5	156,7	36,9
20 Sonstige Güter a.n.g.	-	-	-	-	-	-	-	-
Insgesamt	741 174	652 335	870 227	4 884 227	4 311 423	17,4	33,4	-11,7

4. Schiffsverkehr, Gütereingang und Güterversand nach Verkehrsgebieten und ausgewählten Häfen in Bayern im Juli 2015

Verkehrs- gebiet Hafen	an bzw. ab	Güterschiffe insgesamt					darunter Güterschiffe mit eigener Triebkraft				
		beladen		unbeladen ¹⁾		Empfang bzw. Versand in Tonnen	beladen		unbeladen ¹⁾		Empfang bzw. Versand in Tonnen
		An- zahl	Tragfä- higkeit in Tonnen	An- zahl	Tragfä- higkeit in Tonnen		An- zahl	Tragfä- higkeit in Tonnen	An- zahl	Tragfä- higkeit in Tonnen	
Maingebiet											
Nürnberg	an	24	42 719	4	6 725	23 460	23	40 595	4	6 725	22 510
	ab	8	14 231	15	27 165	5 995	8	14 231	15	27 165	5 995
Bamberg	an	16	34 981	14	16 613	18 317	15	33 276	14	16 613	17 305
	ab	18	24 185	11	25 014	12 115	18	24 185	10	23 309	12 115
Schweinfurt	an	12	26 196	10	21 361	15 001	12	26 196	10	21 361	15 001
	ab	11	22 557	11	25 000	15 358	11	22 557	11	25 000	15 358
Würzburg	an	13	20 110	13	22 670	10 985	13	20 110	13	22 670	10 985
	ab	14	23 770	12	19 010	11 757	14	23 770	12	19 010	11 757
Karlstadt	an	8	13 406	8	19 467	10 309	8	13 406	7	16 681	10 309
	ab	12	25 836	4	7 037	17 025	11	23 050	4	7 037	15 561
Lengfurt	an	12	27 220	19	38 568	20 365	12	27 220	19	38 568	20 365
	ab	19	38 568	12	27 220	35 347	19	38 568	12	27 220	35 347
Aschaffenburg	an	44	104 801	6	11 833	55 322	43	102 209	6	11 833	53 623
	ab	11	21 563	40	97 017	11 049	11	21 563	39	94 425	11 049
übrige Häfen	an	96	93 185	103	127 238	63 660	52	66 687	60	102 565	39 350
	ab	110	131 872	81	77 740	87 683	67	107 199	38	51 699	64 973
zusammen	an	225	362 618	177	264 475	217 419	178	329 699	133	237 016	189 448
	ab	203	302 582	186	305 203	196 329	159	275 123	141	274 865	172 155
	zus.	428	665 200	363	569 678	413 749	337	604 822	274	511 881	361 604
Donaugebiet											
Kelheim	an	35	54 078	11	22 333	23 928	28	42 882	10	20 723	18 109
	ab	16	27 889	30	48 522	15 070	15	26 279	23	37 326	13 970
Regensburg	an	205	372 349	42	60 475	141 331	177	324 622	36	51 204	121 984
	ab	191	347 612	42	73 872	115 147	167	306 388	39	69 425	99 178
Straubing-Sand ...	an	44	75 782	12	16 392	26 732	36	61 197	12	16 392	21 654
	ab	17	24 416	41	71 294	9 180	17	24 416	33	56 709	9 180
Deggendorf	an	36	62 705	11	16 237	19 483	32	55 479	8	12 137	16 788
	ab	19	28 824	11	21 708	4 529	15	23 724	9	18 311	3 347
Passau	an	104	195 974	44	75 747	50 521	95	180 524	42	72 319	44 591
	ab	68	117 509	27	45 473	35 167	65	112 240	24	40 693	33 685
übrige Häfen	an	3	6 374	10	23 584	1 517	3	6 374	9	22 209	1 517
	ab	11	25 418	2	3 669	13 873	10	24 043	2	3 669	12 673
zusammen	an	427	767 262	130	214 768	263 512	371	671 078	117	194 984	224 643
	ab	322	571 668	153	264 538	192 966	289	517 090	130	226 133	172 033
	zus.	749	1 338 930	283	479 306	456 478	660	1 188 168	247	421 117	396 676
Bayern											
insgesamt	an	652	1 129 880	307	479 243	480 931	549	1 000 777	250	432 000	414 091
	ab	525	874 250	339	569 741	389 295	448	792 213	271	500 998	344 188
	zus.	1 177	2 004 130	646	1 048 984	870 227	997	1 792 990	521	932 998	758 280
nachrichtlich: Main-Donau-Kanal											
	an	48	93 428	39	67 149	45 326	46	89 599	38	65 774	43 364
	ab	48	84 061	33	65 202	43 251	47	82 686	32	63 497	42 051
	zus.	96	177 489	72	132 351	88 577	93	172 285	70	129 271	85 415

¹⁾ Zwischen dem Meldehafen und dem letzten bzw. nächsten Hafen wurde keine Ladung transportiert.

**5. Gütereingang und Güterversand nach Verkehrsgebieten,
ausgewählten Häfen und Güterabteilungen in Bayern
im Juli 2015 (in Tonnen)**

Verkehrsgebiet —— Hafen	E bzw. V	01 - 20 ins- gesamt	davon					
			01 Landwirt- schaftliche u. verwandte Erzeugnisse	02 Kohle, rohes Erdöl und Erdgas	03 Erze, Steine und Erden	04 Nahrungs- und Genuss- mittel	05 Textilien, Bekleidung, Leder und Lederwaren	06 Holzwaren, Papier, Pappe, Druckerzeug.
Maingebiet								
Nürnberg	E	23 460	-	3 932	-	2 830	-	-
	V	5 995	-	-	3 973	-	-	-
Bamberg	E	18 317	-	-	3 173	2 715	-	-
	V	12 115	8 917	-	-	-	-	-
Schweinfurt	E	15 001	184	1 037	-	-	-	-
	V	15 358	15 358	-	-	-	-	-
Würzburg	E	10 985	-	3 983	-	1 210	-	-
	V	11 757	11 757	-	-	-	-	-
Karlstadt	E	10 309	-	-	1 929	-	-	-
	V	17 025	-	-	-	-	-	-
Lengfurt	E	20 365	-	-	3 259	-	-	-
	V	35 347	-	-	-	-	-	-
Aschaffenburg	E	55 322	-	8 133	24 764	-	-	7 926
	V	11 049	-	-	-	-	-	-
übrige Häfen	E	63 660	-	-	46 593	-	-	-
	V	87 683	24 201	-	53 459	9 339	-	-
zusammen	E	217 419	184	17 085	79 718	6 755	-	7 926
	V	196 329	60 233	-	57 432	9 339	-	-
	zus.	413 749	60 417	17 085	137 150	16 094	-	7 926
Donauegebiet								
Kelheim	E	23 928	1 308	-	7 468	620	-	-
	V	15 070	11 769	-	-	2 136	-	-
Regensburg	E	141 331	25 765	14 724	16 207	22 725	-	1 859
	V	115 147	61 491	5 300	4 564	12 274	-	1 859
Straubing-Sand	E	26 732	17 765	338	1 554	-	-	-
	V	9 180	5 445	338	-	2 786	-	-
Deggendorf	E	19 483	888	-	411	2 720	-	-
	V	4 529	1 552	-	411	1 247	-	-
Passau	E	50 521	25 504	1 319	650	5 917	-	-
	V	35 167	18 706	-	650	4 932	-	-
übrige Häfen	E	1 517	-	-	-	617	-	-
	V	13 873	12 873	-	-	1 000	-	-
zusammen	E	263 512	71 230	16 381	26 290	32 599	-	1 859
	V	192 966	111 836	5 638	5 625	24 375	-	1 859
	zus.	456 478	183 066	22 019	31 915	56 974	-	3 718
Bayern								
insgesamt	E	480 931	71 414	33 466	106 008	39 354	-	9 785
	V	389 295	172 069	5 638	63 057	33 714	-	1 859
	zus.	870 227	243 483	39 104	169 065	73 068	-	11 644
nachrichtlich:								
Main-Donau-Kanal	E	45 326	-	3 932	3 856	6 162	-	-
	V	43 251	27 191	-	9 204	1 000	-	-
	zus.	88 577	27 191	3 932	13 060	7 162	-	-

**Noch: 5. Gütereingang und Güterversand nach Verkehrsgebieten,
ausgewählten Häfen und Güterabteilungen in Bayern
im Juli 2015 (in Tonnen)**

Verkehrsgebiet —— Hafen	E bzw. V	davon						
		07 Kokerei u. Mineralöl- erzeugnisse	08 Chemische Erzeugnisse	09 Sonstige Mineralerzeug- nisse (Glas, Zement etc.)	10 Metalle u. Metallerzeug- nisse	11 Maschinen und Ausrüst., Haushalts- geräte	12 Fahrzeuge	13 Möbel, Schmuck, Musikinstr., Sportgeräte
Maingebiet								
Nürnberg	E	1 649	6 139	404	3 197	-	-	-
	V	-	-	-	-	1 360	-	-
Bamberg	E	-	12 429	-	-	-	-	-
	V	-	-	13	-	-	-	-
Schweinfurt	E	11 174	2 606	-	-	-	-	-
	V	-	-	-	-	-	-	-
Würzburg	E	-	2 607	-	-	-	-	-
	V	-	-	-	-	-	-	-
Karlstadt	E	-	-	-	-	-	-	-
	V	-	-	17 025	-	-	-	-
Lengfurt	E	2 004	1 904	-	-	-	-	-
	V	-	-	35 347	-	-	-	-
Aschaffenburg	E	14 241	-	-	24	-	-	1
	V	-	-	-	-	-	-	5 841
übrige Häfen	E	1 600	15 467	-	-	-	-	-
	V	-	-	-	684	-	-	-
zusammen	E	30 668	41 152	404	3 221	-	-	1
	V	-	-	52 385	684	1 360	-	5 841
	zus.	30 668	41 152	52 789	3 905	1 360	-	5 842
Donauegebiet								
Kelheim	E	4 335	6 180	878	1 872	92	1 175	-
	V	-	646	-	-	92	427	-
Regensburg	E	550	21 231	8 059	21 955	-	-	-
	V	400	12 893	-	14 681	50	-	-
Straubing-Sand	E	-	7 075	-	-	-	-	-
	V	-	569	-	-	42	-	-
Deggendorf	E	3 422	876	1 192	9 894	80	-	-
	V	-	-	-	824	495	-	-
Passau	E	-	9 220	3 212	4 556	-	-	-
	V	-	5 887	-	4 164	36	223	-
übrige Häfen	E	-	900	-	-	-	-	-
	V	-	-	-	-	-	-	-
zusammen	E	8 307	45 482	13 341	38 277	172	1 175	-
	V	400	19 995	-	19 669	715	650	-
	zus.	8 707	65 477	13 341	57 946	887	1 825	-
Bayern								
insgesamt	E	38 975	86 634	13 745	41 498	172	1 175	1
	V	400	19 995	52 385	20 353	2 075	650	5 841
	zus.	39 375	106 629	66 130	61 851	2 247	1 825	5 842
nachrichtlich:								
Main-Donau-Kanal								
	E	1 649	20 817	404	3 197	-	-	-
	V	-	-	13	636	1 360	-	-
	zus.	1 649	20 817	417	3 833	1 360	-	-

Noch: **5. Gütereingang und Güterversand nach Verkehrsgebieten,
ausgewählten Häfen und Güterabteilungen in Bayern
im Juli 2015 (in Tonnen)**

Verkehrsgebiet —— Hafen	E bzw. V	davon						
		14 Sekundär- rohstoffe, Abfälle	15 Post, Pakete	16 Geräte und Material für die Güterbef.	17 Umzugsgut u. sonst. nichtmarkt- b. Güter	18 Sammelgut	19 Nicht identif. Güter; unbekannt	20 Sonstige Güter a.n.g.
Maingebiet								
Nürnberg	E	5 309	-	-	-	-	-	-
	V	662	-	-	-	-	-	-
Bamberg	E	-	-	-	-	-	-	-
	V	3 185	-	-	-	-	-	-
Schweinfurt	E	-	-	-	-	-	-	-
	V	-	-	-	-	-	-	-
Würzburg	E	3 185	-	-	-	-	-	-
	V	-	-	-	-	-	-	-
Karlstadt	E	8 380	-	-	-	-	-	-
	V	-	-	-	-	-	-	-
Lengfurt	E	13 198	-	-	-	-	-	-
	V	-	-	-	-	-	-	-
Aschaffenburg	E	-	-	233	-	-	-	-
	V	5 208	-	-	-	-	-	-
übrige Häfen	E	-	-	-	-	-	-	-
	V	-	-	-	-	-	-	-
zusammen	E	30 072	-	233	-	-	-	-
	V	9 055	-	-	-	-	-	-
	zus.	39 127	-	233	-	-	-	-
Donauegebiet								
Kelheim	E	-	-	-	-	-	-	-
	V	-	-	-	-	-	-	-
Regensburg	E	8 159	-	-	-	-	97	-
	V	960	-	-	-	-	675	-
Straubing-Sand	E	-	-	-	-	-	-	-
	V	-	-	-	-	-	-	-
Deggendorf	E	-	-	-	-	-	-	-
	V	-	-	-	-	-	-	-
Passau	E	-	-	-	-	-	143	-
	V	-	-	-	-	-	569	-
übrige Häfen	E	-	-	-	-	-	-	-
	V	-	-	-	-	-	-	-
zusammen	E	8 159	-	-	-	-	240	-
	V	960	-	-	-	-	1 244	-
	zus.	9 119	-	-	-	-	1 484	-
Bayern								
insgesamt	E	38 231	-	233	-	-	240	-
	V	10 015	-	-	-	-	1 244	-
	zus.	48 246	-	233	-	-	1 484	-
nachrichtlich:								
Main-Donau-Kanal	E	5 309	-	-	-	-	-	-
	V	3 847	-	-	-	-	-	-
	zus.	9 156	-	-	-	-	-	-

Aktuelle
Veröffentlichungen
unter
q.bayern.de/webshop



Statistisches Jahrbuch für Bayern 2014

Das Statistische Jahrbuch für Bayern ist das Standardwerk der amtlichen Statistik in Bayern seit 1894. Umfassend und informativ bietet es jährlich die aktuellsten Statistikdaten über Land, Leben, Leute, Politik, Wissenschaft und Wirtschaft in Bayern an.

Auf über 600 Seiten enthält es die wichtigsten Ergebnisse aller amtlichen Statistiken – in Form von Tabellen, Graphiken oder Karten – zum Teil mit langjährigen Vergleichsdaten und Zeitreihen. Ebenso werden ausgewählte wichtige Strukturdaten für Regierungsbezirke, kreisfreie Städte und Landkreise sowie Regionen Bayerns, aber auch für alle Bundesländer und die EU-Mitgliedstaaten dargestellt. Daten aus Statistiken anderer Dienststellen und Organisationen vervollständigen das Angebot.



Preise

Buch 39,00 € | CD-ROM (PDF) 12,00 € | Buch+CD-ROM 46,00 €



Bayern Daten 2014

Die Bayern Daten sind ein kleiner Auszug aus dem Statistischen Jahrbuch. Auf ca. 30 Seiten sind die wichtigsten bayerischen Strukturdaten aus Wirtschaft, Gesellschaft und Politik in Tabellen und Grafiken dargestellt.

Preise

Heft 0,55 € | Datei kostenlos

Bayerisches Landesamt für Statistik – Vertrieb, St.-Martin-Straße 47, 81541 München
Telefon 089 2119-3205 | Telefax 089 2119-3457 | vertrieb@statistik.bayern.de