



Kennziffer
L IV 1 j
2005

Statistische Berichte

Umsätze und ihre Besteuerung in Bayern im Jahr 2005

Ergebnisse der Umsatzsteuerstatistik

Herausgegeben im
April 2007
Bestellnummer:
L41003 200500
Einzelpreis:
22,90 €



Bestellen im Internet

www.statistik.bayern.de/veroeffentlichungen/webshop

Kostenlos (Informationelle Grundversorgung)

Alle Statistischen Berichte können in unserem Webshop kostenlos als PDF-Dateien heruntergeladen werden.

Kostenpflichtig

Alle anderen Veröffentlichungen sind in unserem Webshop kostenpflichtig. Sie können dort sowohl als Datei (auch auf Datenträger) als auch als Druckausgabe bestellt werden. In diesen Fällen ist lediglich eine einmalige Anmeldung erforderlich.

Lieferung

- per Download (bei kostenlosen Dateien)
- per E-Mail (PDF-Datei, XLS-Datei)
- per Post (Print, CD-ROM, DVD)

Zeichenerklärung

| | | | |
|-----|--|-----|--|
| 0 | mehr als nichts, aber weniger als die Hälfte der kleinsten in der Tabelle nachgewiesenen Einheit | () | Nachweis unter dem Vorbehalt, dass der Zahlenwert erhebliche Fehler aufweisen kann |
| - | nichts vorhanden oder keine Veränderung | p | vorläufiges Ergebnis |
| / | keine Angabe, da Zahl nicht sicher genug | r | berichtigtes Ergebnis |
| · | Zahlenwert unbekannt, geheimzuhalten oder nicht rechenbar | s | geschätztes Ergebnis |
| ... | Angabe fällt später an | D | Durchschnitt |
| x | Tabellenfach gesperrt, da Aussage nicht sinnvoll | ≙ | entspricht |

Auf- und Abrundungen

Im Allgemeinen ist ohne Rücksicht auf die Endsummen auf- bzw. abgerundet worden. Deshalb können sich bei der Summierung von Einzelangaben geringfügige Abweichungen zu den ausgewiesenen Endsummen ergeben. Bei der Aufgliederung der Gesamtheit in Prozent kann die Summe der Einzelwerte wegen Rundens vom Wert 100 % abweichen. Eine Abstimmung auf 100 % erfolgt im Allgemeinen nicht.

Impressum

| | | |
|---------------------------------|---|--|
| Verleger, Herausgeber und Druck | Bayerisches Landesamt für Statistik und Datenverarbeitung Neuhauser Straße 8, 80331 München Briefanschrift: 80288 München | |
| Bestellungen | Telefon | 089 2119-205; Telefax: 089 2119-457 |
| | E-Mail | vertrieb@statistik.bayern.de |
| | Internet | www.statistik.bayern.de |

© Bayerisches Landesamt für Statistik und Datenverarbeitung, München 2007

Alle Veröffentlichungen oder Daten sind Werke im Sinne § 2 Urheberrechtsgesetz. Die Verwendung, Vervielfältigung und/oder Verbreitung von Veröffentlichungen oder Daten gleich welchen Mediums (Print, Datenträger, Datei etc.) – auch auszugsweise – ist nur mit Quellenangabe gestattet. Sie bedarf der vorherigen Genehmigung bei Nutzung für gewerbliche Zwecke, bei entgeltlicher Verbreitung oder bei Weitergabe an Dritte sowie bei Weiterverbreitung über elektronische Systeme und/oder Datenträger. Sofern in den Produkten auf das Vorhandensein von Copyrightrechten Dritter hingewiesen wird, sind die in deren Produkten ausgewiesenen Copyrightbestimmungen zu wahren. Alle übrigen Rechte bleiben vorbehalten.

Inhaltsübersicht

| Textteil | Seite |
|--|-------|
| Vorbemerkung | 3 |
| Methodische Hinweise | |
| 1. Rechtliche Grundlagen | 3 |
| 2. Erhebungsunterlagen und Durchführung | 3 |
| 3. Begriffsbestimmungen | 3 |
| 4. Wirtschaftssystematische Zuordnung | 4 |
| Übersicht 1. Vereinfachtes Schema zur Darstellung der steuerbaren Umsätze | 4 |
| Übersicht 2. Überblick über die Gliederung der Klassifikation der Wirtschaftszweige (Ausgabe 2003) | 5 |
| Muster der Vordrucke im Umsatzsteuer-Voranmeldungsverfahren 2005 | 6 |
| Schaubilder | |
| Lieferungen und Leistungen je Steuerpflichtigen in den kreisfreien Städten und Landkreisen Bayerns im Jahre 2005 | 8 |
| Lieferungen und Leistungen je Einwohner in den kreisfreien Städten und Landkreisen Bayerns im Jahre 2005 | 9 |
| Tabellenteil | |
| 1. Steuerpflichtige, Lieferungen und Leistungen sowie Umsatzsteuer aufgrund der Umsatzsteuer-Voranmeldungen in Bayern 2005 nach Umsatzgrößenklassen | 13 |
| 2. Steuerpflichtige sowie Lieferungen und Leistungen aufgrund der Umsatzsteuer-Voranmeldungen in Bayern 2005 nach Umsatzgrößenklassen und Wirtschaftszweigen | 14 |
| 3. Steuerpflichtige mit Lieferungen und Leistungen von 1 Million Euro oder mehr aufgrund der Umsatzsteuer-Voranmeldungen in Bayern 2005 nach Umsatzgrößenklassen und Wirtschaftszweigen | 64 |
| 4. Steuerpflichtige, steuerbarer Umsatz und Umsatzsteuer aufgrund der Umsatzsteuer-Voranmeldungen in Bayern 2005 nach ausführlicher wirtschaftlicher Gliederung | 114 |
| 5. Steuerpflichtige, Lieferungen und Leistungen sowie Umsatzsteuer aufgrund der Umsatzsteuer-Voranmeldungen in Bayern 2005 nach Umsatzgrößenklassen und Rechtsformen | 138 |
| 6. Steuerpflichtige, Lieferungen und Leistungen sowie Umsatzsteuer aufgrund der Umsatzsteuer-Voranmeldungen in Bayern 2005 nach Wirtschaftszweigen und Rechtsformen | 141 |
| 7. Steuerfreie und steuerpflichtige Lieferungen und Leistungen aufgrund der Umsatzsteuer-Voranmeldungen in Bayern 2005 nach Wirtschaftszweigen, Vorsteuerabzug und Steuersätzen | 158 |
| 8. Steuerpflichtige sowie Lieferungen und Leistungen aufgrund der Umsatzsteuer-Voranmeldungen in Bayern 2005 nach Regierungsbezirken, kreisfreien Städten, Landkreisen und ausgewählten Wirtschaftszweigen | 188 |
| 9. Steuerpflichtige, steuerbarer Umsatz und Umsatzsteuer aufgrund der Umsatzsteuer-Voranmeldungen in Bayern 2005 nach Regierungsbezirken, kreisfreien Städten und Landkreisen | 204 |
| 10. Steuerpflichtige, Lieferungen und Leistungen sowie Umsatzsteuer aufgrund der Umsatzsteuer-Voranmeldungen in Bayern 2005 nach Regierungsbezirken und Umsatzgrößenklassen | 208 |
| 11. Steuerpflichtige sowie Lieferungen und Leistungen aufgrund der Umsatzsteuer-Voranmeldungen in Bayern 2005 nach Regionen und ausgewählten Wirtschaftszweigen | 212 |

Abkürzungen

| | | | |
|------------------|--|----------|--|
| a. | = am | i. S. | = im Sinne |
| Abs. | = Absatz | i. V. m. | = in Verbindung mit |
| a. d. | = an der | KG | = Kommanditgesellschaft |
| AG | = Aktiengesellschaft | KG a. A. | = Kommanditgesellschaft auf Aktien |
| a. n. g. | = anderweitig nicht genannt | Mill. | = Millionen |
| Berlin FG | = Berlinförderungsgesetz | NE | = Nicht Eisen |
| BGB-Gesellschaft | = Gesellschaft des bürgerlichen Rechts | Nr. | = Nummer |
| BGBI | = Bundesgesetzblatt | o. g. | = oben genannt |
| dar. | = darunter | OHG | = Offene Handelsgesellschaft |
| dav. | = davon | OPf. | = Oberpfalz |
| EGKS | = Europäische Gemeinschaft für Kohle und Stahl | t. | = Tonnen |
| Eh. m. | = Einzelhandel mit | Tz. | = Textziffer |
| EU | = Europäische Union | u. a. | = und andere |
| ggf. | = gegebenenfalls | u. ä. | = und ähnliche(s) |
| Gh. m. | = Großhandel mit | UStDV | = Umsatzsteuer-Durchführungsverordnung |
| GmbH | = Gesellschaft mit beschränkter Haftung | UStG | = Umsatzsteuergesetz |
| H. v. | = Herstellung von | vH | = von Hundert |
| i. d. | = in der | V. v. | = Vermittlung von |

Zeichenerklärung

| | |
|------------|--|
| - | = nichts vorhanden |
| 0 bzw. 0,0 | = mehr als nichts, aber weniger als die Hälfte der kleinsten in der Tabelle nachgewiesenen Einheit |
| . | = Zahlenwert unbekannt oder geheimzuhalten |
| x | = Aussage nicht sinnvoll |
| * | = Zwischensumme |
| △ | = entspricht |

Gebietsstand:

31. Dezember 2005

Anmerkung: Abweichungen in den Summen sind rundungsbedingt.

Vorbemerkung

Die im jährlichen Turnus durchzuführende Umsatzsteuerstatistik, liefert für die Gesetzgebung und Verwaltung Unterlagen über die steuerliche Belastung der Umsätze sowie über die Auswirkungen einzelner steuerlicher Bestimmungen. Diese Statistiken vermitteln aber auch einen Einblick in die Struktur und Höhe der Umsätze und kennzeichnen damit die branchenmäßige und regionale Wirtschaftsentwicklung.

Die Umsatzsteuerstatistik beruht auf der Auswertung monatlicher und vierteljährlicher Voranmeldungen, zu denen Unternehmer verpflichtet sind, deren Umsatz über 17 500 Euro und deren Steuer über 512 Euro im Jahr beträgt. Nicht erfasst werden ferner jene Unternehmen, die nahezu ausschließlich steuerfreie Umsätze tätigen bzw. bei denen keine Steuerzahllast entsteht (z.B. niedergelassene Ärzte und Zahnärzte ohne Labor, Behörden, Versicherungsvertreter, landwirtschaftliche Unternehmen).

Methodische Hinweise

1. Rechtliche Grundlagen

Die für das Jahr 2005 durchgeführte Umsatzsteuerstatistik erfolgte nach dem Gesetz über Steuerstatistiken (StStatG), veröffentlicht als Art. 35 des Jahressteuergesetzes 1996 vom 11. Oktober 1995 (BGBl. I S. 1250, 1409), zuletzt geändert durch Art. 5 des Gesetzes vom 19. Juli 2006 (BGBl. I S. 1652).

Maßgebend für die Erfassung und Besteuerung der Umsätze und innergemeinschaftlichen Erwerbe im Kalenderjahr 2005 waren das Umsatzsteuergesetz (UStG) in der Fassung der Bekanntmachung vom 21. Februar 2005 (BGBl. I S. 386), zuletzt geändert durch Artikel 8 des Gesetzes vom 22. August 2006 (BGBl. I S. 1970).

2. Erhebungsunterlagen und Durchführung

Die Umsatzsteuerstatistik ist eine Sekundärstatistik. Die Erhebung wird seit 1996 jährlich durchgeführt (bis dahin alle 2 Jahre).

Als Erhebungsunterlagen für das Berichtsjahr 2005 standen, wie schon in den vorangegangenen Statistikjahren, ausschließlich Magnetbänder der Finanzverwaltung mit anonymisierten Angaben aus den Umsatzsteuer-Voranmeldungen zur Verfügung. Die von der Finanzverwaltung erfassten Merkmale können den Vordruckmustern auf den Seiten 6 und 7 entnommen werden.

In regionaler Gliederung liegen die Ergebnisse der Umsatzsteuerstatistik bis auf Gemeindeebene vor. Da der Gesamtumsatz eines Unternehmens, das in mehreren Bereichen bzw. Regionen tätig ist, nur in einem einzigen Wirtschaftszweig bzw. einer einzigen Gemeinde nachgewiesen wird, sind dem Erkenntniswert der Umsatzsteuerstatistik insbesondere auf regionaler Basis jedoch Grenzen gesetzt. Der regionalen Gliederung liegt der Gebietsstand 31. Dezember 2005 zugrunde.

3. Begriffsbestimmungen

Als **Umsatzsteuerpflichtige** gelten Unternehmer im Sinne des § 2 Abs. 1 UStG. Danach ist Unternehmer, wer eine gewerbliche oder berufliche Tätigkeit selbstständig und nachhaltig ausübt. Das Unternehmen umfasst die gesamte gewerbliche oder berufliche Tätigkeit. Unterhält ein Unternehmen mehrere Betriebe oder örtliche Einheiten (Filialen, Zweigbetriebe, bei Organschaften: Tochterunternehmen), wird der gesamte Jahresumsatz grundsätzlich dort erfasst, wo das Unternehmen ganz oder überwiegend betrieben wird. Für (ausländische) Unternehmen, die von einem nicht zum Geltungsgebiet gehörenden Ort aus betrieben werden, ist das Finanzamt zuständig, in dessen Bezirk die Umsätze ganz oder überwiegend bewirkt werden (§ 21 Abgabenordnung).

Der **steuerbare Umsatz** (§ 1 UStG) umfasst alle Lieferungen und sonstigen Leistungen, den Eigenverbrauch und die eigenverbrauchsähnlichen Vorgänge sowie seit 1993 auch die innergemeinschaftlichen Erwerbe, unabhängig davon, ob diese Umsätze steuerpflichtig oder steuerfrei sind.

Bemessungsgrundlage für Lieferungen und sonstige Leistungen sowie für die innergemeinschaftlichen Erwerbe ist das Entgelt (§ 10 Abs. 1 UStG).

Der **Eigenverbrauch** sowie die eigenverbrauchsähnlichen Vorgänge werden nach dem Einkaufspreis zuzüglich der Nebenkosten oder nach den Selbstkosten bewertet (§ 10 Abs. 4 Nr. 1-3 UStG). Die Umsatzsteuer gehört nicht zur Bemessungsgrundlage.

Als **Umsatzsteuer** werden die Zahllast bzw. der Erstattungsanspruch ausgewiesen. Diese errechnet der Unternehmer aus der Umsatzsteuer auf die steuerpflichtigen Umsätze abzüglich der ihm in Rechnung gestellten abziehbaren Vorsteuern und den sonstigen Kürzungsbeträgen.

Übersicht 1 gibt einen Gesamtüberblick über die steuerbaren Umsätze, die sich aus steuerpflichtigen und steuerfreien Umsätzen zusammensetzen.

4. Wirtschaftssystematische Zuordnung

Der Branchenzuordnung der Umsatzsteuerstatistik liegt seit dem Berichtsjahr 2002 die Klassifikation der Wirtschaftszweige, Ausgabe 2003 (WZ 2003), Tiefengliederung für Steuerstatistiken (GKZ 2003) zugrunde. - Vergl. Übersicht 2

Übersicht 1. Vereinfachtes Schema zur Darstellung der steuerbaren Umsätze

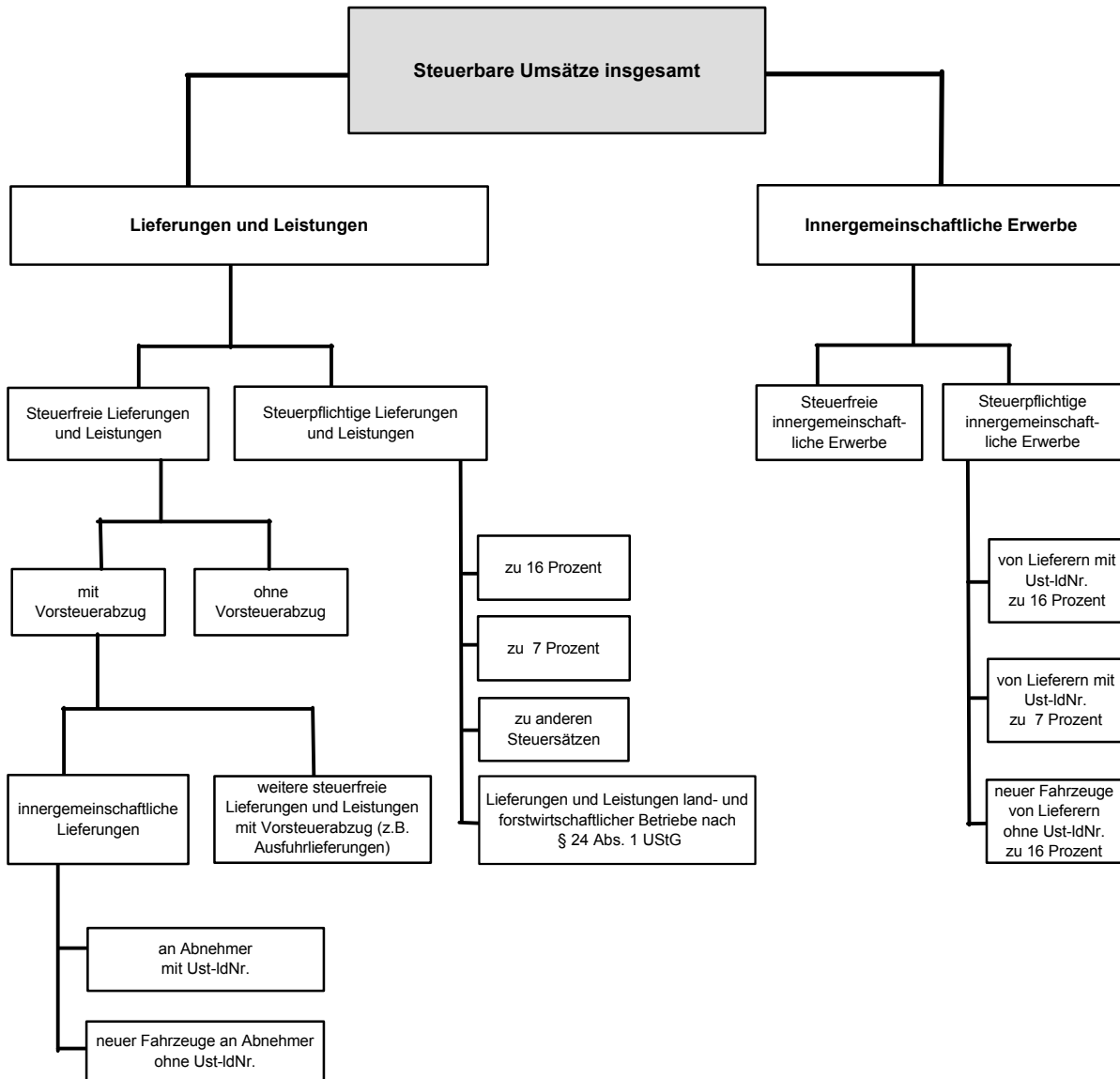

Der Umsatzsteuer unterliegen nach § 1 Abs. 1 UStG die folgenden steuerbaren Umsätze:

- die Lieferungen und sonstigen Leistungen, die ein Unternehmer im Inland gegen Entgelt im Rahmen seines Unternehmens ausführt.
- die Einfuhr von Gegenständen aus dem Drittlandsgebiet in das Inland (Einfuhrumsatzsteuer).
- der innergemeinschaftliche Erwerb im Inland gegen Entgelt.

Die Einfuhrumsätze sind nicht Gegenstand der Umsatzsteuerstatistik.

Übersicht 2. Überblick über die Gliederung der Klassifikation der Wirtschaftszweige (Ausgabe 2003)

| Abschnitt Unterabschnitt | Abteilung ¹⁾ | Bezeichnung |
|-----------------------------|-------------------------|--|
| A | 01-02 | Land- und Forstwirtschaft |
| B | 05 | Fischerei und Fischzucht |
| C | | Bergbau und Gewinnung von Steinen und Erden |
| CA | 10-12 | Kohlenbergbau, Torfgewinnung, Gewinnung von Erdöl und Erdgas, Bergbau auf Uran- und Thoriumerze |
| CB | 13-14 | Erzbergbau, Gewinnung von Steinen und Erden, sonstiger Bergbau |
| D | | Verarbeitendes Gewerbe |
| DA | 15-16 | Ernährungsgewerbe und Tabakverarbeitung |
| DB | 17-18 | Textil- und Bekleidungsgewerbe |
| DC | 19 | Ledergewerbe |
| DD | 20 | Holzwerbe (ohne Herstellung von Möbeln) |
| DE | 21-22 | Papier-, Verlags- und Druckgewerbe |
| DF | 23 | Kokerei, Mineralölverarbeitung, Herstellung und Verarbeitung von Spalt- und Brutstoffen |
| DG | 24 | Herstellung von chemischen Erzeugnissen |
| DH | 25 | Herstellung von Gummi- und Kunststoffwaren |
| DI | 26 | Glasgewerbe, Herstellung von Keramik, Verarbeitung von Steinen und Erden |
| DJ | 27-28 | Metallerzeugung und -bearbeitung, Herstellung von Metallerzeugnissen |
| DK | 29 | Maschinenbau |
| DL | 30-33 | Herstellung von Büromaschinen, Datenverarbeitungsgeräten und -einrichtungen; Elektrotechnik, Feinmechanik und Optik |
| DM | 34-35 | Fahrzeugbau |
| DN | 36-37 | Herstellung von Möbeln, Schmuck, Musikinstrumenten, Sportgeräten, Spielwaren und sonstigen Erzeugnissen; Recycling |
| E | 40-41 | Energie- und Wasserversorgung |
| F | 45 | Baugewerbe |
| G | 50-52 | Handel; Instandhaltung und Reparatur von Kraftfahrzeugen und Gebrauchsgütern |
| H | 55 | Gastgewerbe |
| I | 60-64 | Verkehr und Nachrichtenübermittlung |
| J | 65-67 | Kredit- und Versicherungsgewerbe |
| K | 70-74 | Grundstücks- und Wohnungswesen, Vermietung bewegl. Sachen, Erbringung von wirtschaftlichen Dienstleistungen, anderweitig nicht genannt |
| L | 75 | Öffentliche Verwaltung, Verteidigung, Sozialversicherung |
| M | 80 | Erziehung und Unterricht |
| N | 85 | Gesundheits-, Veterinär- und Sozialwesen |
| O | 90-93 | Erbringung von sonstigen öffentlichen und persönlichen Dienstleistungen |
| P ²⁾ | 95 | Private Haushalte mit Hauspersonal |
| Q ²⁾ | 99 | Exterritoriale Organisationen und Körperschaften |

¹⁾ Die Abteilungen sind gegliedert in Gruppen (3-Steller), diese in Klassen (4-Steller) und diese in Unterklassen (5-Steller).

²⁾ In der Umsatzsteuerstatistik nicht vorkommend.

- Bitte weiße Felder ausfüllen oder ☒ ankreuzen, Anleitung beachten -

2005

| | | |
|-----------|---------------------|--------------|
| Fallart | Steuernummer | Unterfallart |
| 11 | | 56 |

30

Eingangsstempel oder -datum

Umsatzsteuer-Voranmeldung 2005

Voranmeldungszeitraum
 bei monatlicher Abgabe bitte ankreuzen bei vierteljährlicher Abgabe bitte ankreuzen

| | | |
|-------|-------|--------------------------|
| 05 01 | Jan. | <input type="checkbox"/> |
| 05 02 | Feb. | <input type="checkbox"/> |
| 05 03 | März | <input type="checkbox"/> |
| 05 04 | April | <input type="checkbox"/> |
| 05 05 | Mai | <input type="checkbox"/> |
| 05 06 | Juni | <input type="checkbox"/> |

| | | |
|-------|-------|--------------------------|
| 05 07 | Juli | <input type="checkbox"/> |
| 05 08 | Aug. | <input type="checkbox"/> |
| 05 09 | Sept. | <input type="checkbox"/> |
| 05 10 | Okt. | <input type="checkbox"/> |
| 05 11 | Nov. | <input type="checkbox"/> |
| 05 12 | Dez. | <input type="checkbox"/> |

| | | |
|-------|--------------------------|--------------------------|
| 05 41 | I. Kalendervierteljahr | <input type="checkbox"/> |
| 05 42 | II. Kalendervierteljahr | <input type="checkbox"/> |
| 05 43 | III. Kalendervierteljahr | <input type="checkbox"/> |
| 05 44 | IV. Kalendervierteljahr | <input type="checkbox"/> |

Berichtigte Anmeldung
 (falls ja, bitte eine „1“ eintragen)

10

Finanzamt

Unternehmer – ggf. abweichende Firmenbezeichnung – Anschrift – Telefon

I. Anmeldung der Umsatzsteuer-Vorauszahlung

| | Bemessungsgrundlage ohne Umsatzsteuer | | | Steuer | |
|---|---------------------------------------|--------------------------|----|--------|----|
| | volle EUR | Ct | | EUR | Ct |
| Lieferungen und sonstige Leistungen (einschließlich unentgeltlicher Wertabgaben) | | | | | |
| Steuerfreie Umsätze mit Vorsteuerabzug | | | | | |
| Innergemeinschaftliche Lieferungen (§ 4 Nr. 1 Buchst. b UStG) an Abnehmer mit USt-IdNr. | 41 | <input type="checkbox"/> | | | |
| neuer Fahrzeuge an Abnehmer ohne USt-IdNr. | 44 | <input type="checkbox"/> | | | |
| neuer Fahrzeuge außerhalb eines Unternehmens (§ 2a UStG) | 49 | <input type="checkbox"/> | | | |
| Weitere steuerfreie Umsätze mit Vorsteuerabzug (z.B. Ausfuhrleistungen, Umsätze nach § 4 Nr. 2 bis 7 UStG) ... | 43 | <input type="checkbox"/> | | | |
| Steuerfreie Umsätze ohne Vorsteuerabzug Umsätze nach § 4 Nr. 8 bis 28 UStG | 48 | <input type="checkbox"/> | | | |
| Steuerpflichtige Umsätze (Lieferungen und sonstige Leistungen einschl. unentgeltlicher Wertabgaben) zum Steuersatz von 16 v.H. | 51 | <input type="checkbox"/> | | | |
| zum Steuersatz von 7 v.H. | 86 | <input type="checkbox"/> | | | |
| Umsätze, die anderen Steuersätzen unterliegen | 35 | <input type="checkbox"/> | 36 | | |
| Umsätze land- und forstwirtschaftlicher Betriebe nach § 24 UStG | | | | | |
| Lieferungen in das übrige Gemeinschaftsgebiet an Abnehmer mit USt-IdNr. | 77 | <input type="checkbox"/> | | | |
| Umsätze, für die eine Steuer nach § 24 UStG zu entrichten ist (Sägewerkzeugzeugnisse, Getränke und alkohol. Flüssigkeiten, z.B. Wein) | 76 | <input type="checkbox"/> | 80 | | |
| Innergemeinschaftliche Erwerbe | | | | | |
| Steuerfreie innergemeinschaftliche Erwerbe Erwerbe nach § 4b UStG | 91 | <input type="checkbox"/> | | | |
| Steuerpflichtige innergemeinschaftliche Erwerbe zum Steuersatz von 16 v.H. | 97 | <input type="checkbox"/> | | | |
| zum Steuersatz von 7 v.H. | 93 | <input type="checkbox"/> | | | |
| zu anderen Steuersätzen | 95 | <input type="checkbox"/> | 98 | | |
| neuer Fahrzeuge von Lieferanten ohne USt-IdNr. zum allgemeinen Steuersatz | 94 | <input type="checkbox"/> | 96 | | |
| Ergänzende Angaben zu Umsätzen | | | | | |
| Lieferungen des ersten Abnehmers bei innergemeinschaftlichen Dreiecksgeschäften (§ 25b Abs. 2 UStG) | 42 | <input type="checkbox"/> | | | |
| Steuerpflichtige Umsätze im Sinne des § 13b Abs. 1 Satz 1 Nr. 1 bis 5 UStG, für die der Leistungsempfänger die Steuer schuldet | 60 | <input type="checkbox"/> | | | |
| Im Inland nicht steuerbare Umsätze | 45 | <input type="checkbox"/> | | | |
| Übertrag zu übertragen in Zeile 45 | | | | | |

1. Lieferungen und Leistungen je Steuerpflichtigen in den kreisfreien Städten und Landkreisen Bayerns im Jahre 2005

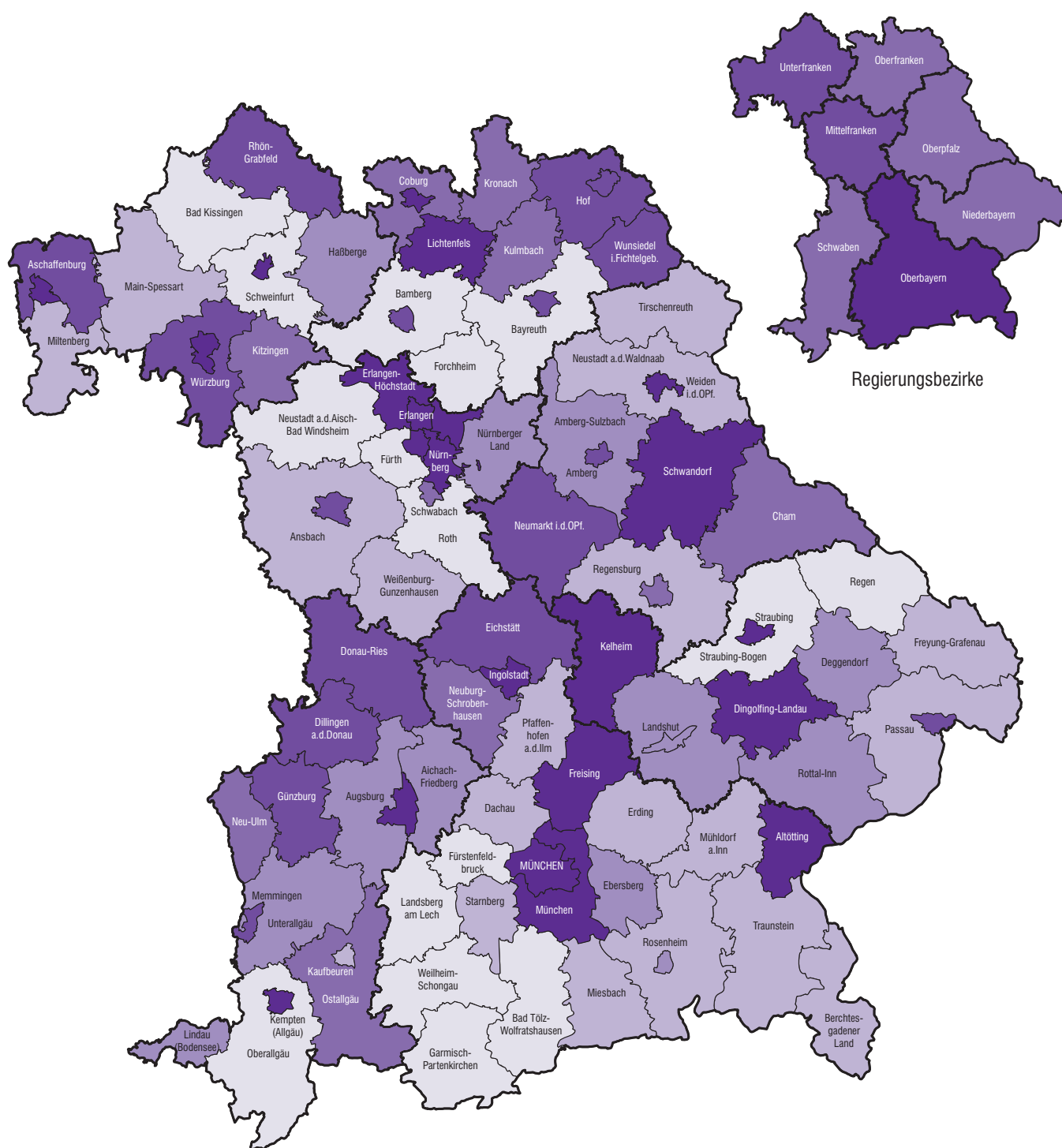

Lieferungen und Leistungen
(ohne Umsatzsteuer)
in 1000 Euro

| | | |
|--|----------------|------|
| | bis unter | 650 |
| | 650 bis unter | 800 |
| | 800 bis unter | 950 |
| | 950 bis unter | 1100 |
| | 1100 bis unter | 1400 |
| | 1400 oder mehr | |

Häufigkeit

| |
|----|
| 16 |
| 19 |
| 13 |
| 10 |
| 17 |
| 21 |

Minimum: Lkr Garmisch-Partenkirchen 459,0

Maximum: Lkr München 3301,4

Bayern: 1406,2

2. Lieferungen und Leistungen je Einwohner in den kreisfreien Städten und Landkreisen Bayerns im Jahre 2005

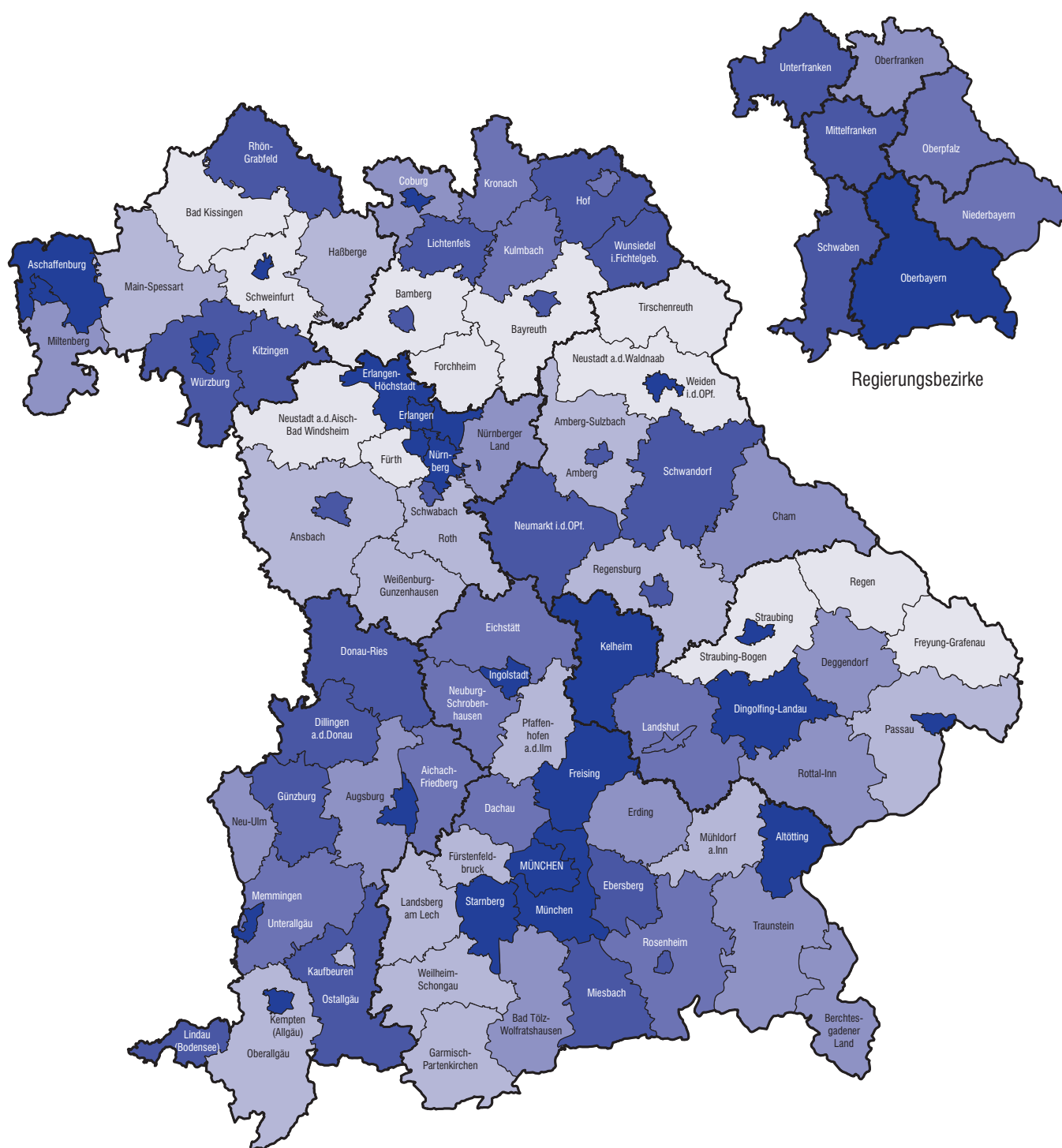

Lieferungen und Leistungen
(ohne Umsatzsteuer)
in 1000 Euro

| | | Häufigkeit |
|--|-----------------|------------|
| | bis unter 25 | 12 |
| | 25 bis unter 30 | 16 |
| | 30 bis unter 35 | 12 |
| | 35 bis unter 40 | 11 |
| | 40 bis unter 50 | 22 |
| | 50 oder mehr | 23 |

Minimum: Lkr Forchheim 16,7
Maximum: Lkr München 229,7
Bayern: 61,1

Tabellenteil

Tabelle 1. Steuerpflichtige, Lieferungen und Leistungen sowie Umsatzsteuer aufgrund der
Umsatzsteuer-Voranmeldungen in Bayern 2005 nach Umsatzgrößenklassen
– Lieferungen und Leistungen ohne Umsatzsteuer –

| Lieferungen und Leistungen (von ... bis unter ... EUR) | Steuer- pflich- tige | Lieferungen und Leistungen | Umsatz- steuer vor Abzug der Vorsteuer | Abzieh- bare Vor- steuer | Umsatz- steuervor- auszahlung |
|---|----------------------------|----------------------------------|---|--------------------------------|-------------------------------------|
| | Anzahl | 1000 EUR | | | |
| | 1 | 2 | 3 | 4 | 5 |
| 17500 – 50000 | 159961 | 5049338 | 757117 | 431104 | 317490 |
| 50000 – 100000 | 109691 | 7868992 | 1210926 | 624537 | 521123 |
| 100000 – 250000 | 119743 | 19035297 | 2754330 | 1524711 | 1183886 |
| 250000 – 500000 | 60472 | 21336936 | 3036274 | 1754581 | 1238856 |
| 500000 – 1 Mill. | 39211 | 27519879 | 3900094 | 2292780 | 1508946 |
| * 1 Mill. oder mehr | 51972 | 680022959 | 75153220 | 62319612 | 9888046 |
| 1 Mill.– 2 Mill. | 23825 | 33343162 | 4751979 | 2984410 | 1627507 |
| 2 Mill.– 5 Mill. | 15672 | 48139437 | 6612033 | 4202553 | 2178919 |
| 5 Mill.– 10 Mill. | 5924 | 41207595 | 5376409 | 3626208 | 1560909 |
| * 1 Mill.– 10 Mill. | 45421 | 122690194 | 16740421 | 10813171 | 5367336 |
| 10 Mill.– 25 Mill. | 3735 | 57302734 | 7181968 | 5176960 | 1753550 |
| 25 Mill.– 50 Mill. | 1365 | 46992599 | 5505294 | 4208350 | 1090541 |
| 50 Mill.– 100 Mill. | 727 | 50176310 | 5751887 | 4431018 | 1098949 |
| 100 Mill.– 250 Mill. | 455 | 69189425 | 7560544 | 6001478 | 1279714 |
| 250 Mill.– 500 Mill. | 138 | 45694608 | 4758119 | 4068248 | 429517 |
| 500 Mill.– 1 Mrd. | 67 | 46699839 | 5124015 | 4482635 | 481701 |
| 1 Mrd. oder mehr | 64 | 241277250 | 22530971 | 23137752 | 1613261– |
| Insgesamt | 541050 | 760833401 | 86811961 | 68947325 | 14658347 |

Tabelle 2. Steuerpflichtige sowie Lieferungen und Leistungen aufgrund der Umsatzsteuer–

– Beträge in 1000 EUR;

| Gewerbe- kenn- zahl 1) | Wirtschaftliche Gliederung | Insgesamt | | davon | |
|------------------------------|---|----------------------------|----------------------------------|----------------------------|----------------------------------|
| | | | | 17500 | |
| | | | | bis unter ... EUR | |
| | | | | 50000 | |
| | | Steuer- pflich- tige | Lieferungen und Leistungen | Steuer- pflich- tige | Lieferungen und Leistungen |
| | | 1 | 2 | 3 | 4 |
| A – 0 | SUMME ALLER WIRTSCHAFTSZWEIGE..... | 541050 | 760833401 | 159961 | 5049338 |
| A | LAND- UND FORSTWIRTSCHAFT..... | 12078 | 3261960 | 3683 | 114216 |
| 01 | LANDWIRTSCHAFT UND JAGD..... | 11506 | 2954218 | 3491 | 107813 |
| 01.1 | Pflanzenbau..... | 5303 | 972097 | 1776 | 54223 |
| 01.11 | Ackerbau..... | 4157 | 601375 | 1466 | 44376 |
| 01.12 | Gartenbau..... | 766 | 232542 | 199 | 6368 |
| 01.12.1 | Gemüsebau..... | 21 | 8336 | 3 | 105 |
| 01.12.2 | Zierpflanzenbau..... | 60 | 60849 | 11 | 282 |
| 01.12.3 | Baumschulen..... | 58 | 17524 | 10 | 333 |
| 01.12.4 | Allgemeiner Gartenbau..... | 627 | 145834 | 175 | 5648 |
| 01.13 | Dauerkulturbau..... | 380 | 138180 | 111 | 3478 |
| 01.13.1 | Obstbau..... | 9 | 2350 | . | . |
| 01.13.2 | Weinbau..... | 362 | 132467 | 107 | 3324 |
| 01.13.3 | Allgemeiner Dauerkulturbau..... | 9 | 3363 | . | . |
| 01.2 | Tierhaltung..... | 544 | 423606 | 163 | 5247 |
| 01.21 | Haltung von Rindern..... | 136 | 19568 | 40 | 1189 |
| 01.22 | Haltung von Schafen, Ziegen, Pferden und Eseln..... | 182 | 32050 | 72 | 2501 |
| 01.23 | Haltung von Schweinen..... | 47 | 14469 | 4 | 93 |
| 01.24 | Haltung von Geflügel..... | 58 | 100258 | 7 | 204 |
| 01.25 | Sonstige Tierhaltung..... | 121 | 257261 | 40 | 1260 |
| 01.3 | Gemischte Landwirtschaft..... | 3119 | 434111 | 900 | 27298 |
| 01.4 | Erbringung von landwirtschaftlichen und gärtnerischen Dienstleistungen..... | 2540 | 1124404 | 652 | 21045 |
| 01.41 | Erbringung von landwirtschaftlichen Dienstleistungen für den Pflanzenbau sowie von gärtnerischen Dienst- leistungen..... | 2368 | 813276 | 599 | 19417 |
| 01.41.1 | Erbringung von landwirtschaftlichen Dienstleistungen für den Pflanzenbau..... | 374 | 133229 | 133 | 4343 |
| 01.41.2 | Garten- und Landschaftsbau..... | 1811 | 626335 | 403 | 12970 |
| 01.41.3 | Erbringung von gärtnerischen Dienstleis- tungen (ohne Garten- und Landschaftsbau).... | 183 | 53712 | 63 | 2104 |
| 01.42 | Erbringung von landwirtschaftlichen Dienstleistungen für die Tierhaltung..... | 172 | 311128 | 53 | 1628 |
| 01.5 | Jagd..... | – | – | – | – |
| 02 | FORSTWIRTSCHAFT..... | 572 | 307742 | 192 | 6404 |
| 02.01 | Forstwirtschaft (ohne Erbringung von forstwirtschaftlichen Dienstleistungen)..... | 173 | 76492 | 58 | 1865 |
| 02.02 | Erbringung von forstwirtschaftlichen Dienstleistungen..... | 399 | 231250 | 134 | 4539 |
| B | FISCHEREI UND FISCHZUCHT..... | 63 | 44155 | 26 | 767 |
| 05.01 | Fischerei..... | 10 | 509 | 7 | 204 |
| 05.01.1 | Hochsee- und Küstenfischerei..... | – | – | – | – |
| 05.01.2 | Fluss- und Seenfischerei..... | 10 | 509 | 7 | 204 |
| 05.02 | Teichwirtschaft und Fischzucht..... | 53 | 43645 | 19 | 563 |
| C – F | PRODUZIERENDES GEWERBE..... | 107474 | 319717928 | 21125 | 673968 |
| C | BERGBAU UND GEWINNUNG VON STEINEN UND ERDEN.... | 872 | 2087565 | 138 | 4572 |
| CA | KOHLENBERGBAU, TORFGEWINNUNG, GEWINNUNG VON ERDÖL UND ERDGAS, BERGBAU AUF URAN- UND THORIUMERZE..... | 21 | 10326 | 8 | 265 |
| 10 | KOHLENBERGBAU, TORFGEWINNUNG..... | 12 | 5069 | 5 | 194 |
| 10.1 | Steinkohlenbergbau und –brikettherstellung.... | – | – | – | – |
| 10.10.1 | Steinkohlenbergbau..... | – | – | – | – |
| 10.10.2 | H. v. Steinkohlenbriketts..... | – | – | – | – |
| 10.2 | Braunkohlenbergbau und –veredlung..... | – | – | – | – |
| 10.3 | Torfgewinnung und –veredlung..... | 12 | 5069 | 5 | 194 |
| 11 | GEWINNUNG VON ERDÖL UND ERDGAS, ERBRINGUNG DAMIT VERBUNDENER DIENSTLEISTUNGEN..... | . | . | 3 | 72 |

1) Klassifikation der Wirtschaftszweige (Ausgabe 2003), Tiefengliederung für die Steuerstatistiken (GKZ 2003).

Voranmeldungen in Bayern 2005 nach Umsatzgrößenklassen und Wirtschaftszweigen

Lieferungen und Leistungen ohne Umsatzsteuer –

| Steuerpflichtige mit Lieferungen und Leistungen von ... EUR | | | | | | | | | | Gewerbe- kenn- zahl 1) |
|---|----------------------------------|----------------------------|----------------------------------|----------------------------|----------------------------------|----------------------------|----------------------------------|----------------------------|----------------------------------|------------------------------|
| 50000 | | 100000 | | 250000 | | 500000 | | 1 Million oder mehr 2) | | |
| bis unter ... EUR | | | | | | | | | | |
| 100000 | | 250000 | | 500000 | | 1 Million | | | | |
| Steuer- pflich- tige | Lieferungen und Leistungen | Steuer- pflich- tige | Lieferungen und Leistungen | Steuer- pflich- tige | Lieferungen und Leistungen | Steuer- pflich- tige | Lieferungen und Leistungen | Steuer- pflich- tige | Lieferungen und Leistungen | |
| 5 | 6 | 7 | 8 | 9 | 10 | 11 | 12 | 13 | 14 | |
| 109691 | 7868992 | 119743 | 19035297 | 60472 | 21336936 | 39211 | 27519879 | 51972 | 680022959 | A – 0 |
| 2647 | 192643 | 3686 | 579810 | . | . | 449 | 307688 | . | . | A |
| 2519 | 183559 | 3573 | 562328 | 1195 | 410598 | 418 | 283935 | 310 | 1405986 | 01 |
| 1135 | 82553 | 1610 | 255522 | 527 | 178414 | 164 | 109273 | 91 | 292113 | 01.1 |
| 891 | 65110 | 1291 | 203776 | 374 | 125324 | 96 | 64204 | 39 | 98585 | 01.11 |
| 166 | 11764 | 204 | 33263 | 102 | 35916 | 55 | 36088 | 40 | 109143 | 01.12 |
| 4 | 253 | 6 | 968 | . | . | . | . | 3 | 4174 | 01.12.1 |
| 9 | 664 | 10 | 1645 | 10 | 3708 | 11 | 7166 | 9 | 47383 | 01.12.2 |
| 16 | 1130 | 16 | 2613 | . | . | . | . | 4 | 7075 | 01.12.3 |
| 137 | 9717 | 172 | 28037 | 84 | 29223 | 35 | 22699 | 24 | 50511 | 01.12.4 |
| 78 | 5679 | 115 | 18483 | 51 | 17173 | 13 | 8982 | 12 | 84386 | 01.13 |
| . | . | . | . | . | . | . | . | – | – | 01.13.1 |
| 74 | 5408 | 111 | 17824 | . | . | 10 | 6715 | . | . | 01.13.2 |
| . | . | . | . | . | . | . | . | . | . | 01.13.3 |
| 132 | 9755 | 150 | 22579 | 48 | 16298 | 21 | 14594 | 30 | 355133 | 01.2 |
| 28 | 2230 | 59 | 8968 | 6 | 1918 | . | . | . | . | 01.21 |
| 56 | 4146 | 44 | 6445 | 5 | 1534 | . | . | . | . | 01.22 |
| 9 | 603 | 11 | 1733 | 15 | 5111 | . | . | . | . | 01.23 |
| 4 | 270 | 12 | 1809 | 13 | 4700 | 7 | 4803 | 15 | 88472 | 01.24 |
| 35 | 2506 | 24 | 3624 | 9 | 3034 | 5 | 3518 | 8 | 243320 | 01.25 |
| 702 | 51418 | 1175 | 182895 | 270 | 90794 | 53 | 36225 | 19 | 45482 | 01.3 |
| 550 | 39833 | 638 | 101332 | 350 | 125093 | 180 | 123843 | 170 | 713259 | 01.4 |
| 516 | 37519 | 597 | 95101 | 331 | 117990 | 174 | 119924 | 151 | 423325 | 01.41 |
| 88 | 6094 | 73 | 11854 | 37 | 13764 | 22 | 15974 | 21 | 81200 | 01.41.1 |
| 394 | 28919 | 481 | 76729 | 275 | 97667 | 144 | 98094 | 114 | 311956 | 01.41.2 |
| 34 | 2506 | 43 | 6518 | 19 | 6560 | 8 | 5857 | 16 | 30169 | 01.41.3 |
| 34 | 2314 | 41 | 6231 | 19 | 7102 | 6 | 3919 | 19 | 289934 | 01.42 |
| – | – | – | – | – | – | – | – | – | – | 01.5 |
| 128 | 9084 | 113 | 17482 | . | . | 31 | 23753 | . | . | 02 |
| 33 | 2356 | 33 | 4904 | . | . | 11 | 8146 | . | . | 02.01 |
| 95 | 6728 | 80 | 12579 | 50 | 17376 | 20 | 15607 | 20 | 174422 | 02.02 |
| 12 | 918 | 16 | 2527 | . | . | 4 | 2872 | . | . | B |
| . | . | . | . | – | – | – | – | – | – | 05.01 |
| . | – | . | . | – | – | – | – | – | – | 05.01.1 |
| . | . | . | . | – | – | – | – | – | – | 05.01.2 |
| . | . | . | . | . | . | 4 | 2872 | . | . | 05.02 |
| 17515 | 1269189 | 24477 | 4018131 | 16583 | 5916183 | 11696 | 8182499 | 16078 | 299657957 | C – F |
| 115 | 7910 | 120 | 19524 | 98 | 35700 | 125 | 88307 | 276 | 1931553 | C |
| 5 | 338 | . | . | . | . | . | . | 4 | 8073 | CA |
| . | . | . | . | – | – | . | . | . | . | 10 |
| – | – | – | – | – | – | – | – | – | – | 10.1 |
| – | – | – | – | – | – | – | – | – | – | 10.10.1 |
| – | – | – | – | – | – | – | – | – | – | 10.10.2 |
| . | . | . | . | – | – | . | . | . | . | 10.2 |
| . | . | . | . | – | – | . | . | . | . | 10.3 |
| . | . | – | – | . | . | . | . | . | . | 11 |

1) Klassifikation der Wirtschaftszweige (Ausgabe 2003), Tiefengliederung für die Steuerstatistiken (GKZ 2003).

2) Tieferer Größenklassengliederung siehe Tabelle 3.

noch: Tabelle 2. Steuerpflichtige sowie Lieferungen und Leistungen aufgrund der Umsatzsteuer–

– Beträge in 1000 EUR;

| Gewerbe- kenn- zahl 1) | Wirtschaftliche Gliederung | Insgesamt | | davon | |
|------------------------------|--|----------------------------|----------------------------------|----------------------------|----------------------------------|
| | | | | 17500 | |
| | | | | bis unter ... EUR | |
| | | | | 50000 | |
| | | Steuer- pflich- tige | Lieferungen und Leistungen | Steuer- pflich- tige | Lieferungen und Leistungen |
| | | 1 | 2 | 3 | 4 |
| 11.1 | Gewinnung von Erdöl und Erdgas..... | . | . | . | . |
| 11.2 | Erbringung von Dienstleistungen bei der Gewinnung von Erdöl und Erdgas..... | . | . | . | . |
| 12 | BERGBAU AUF URAN- UND THORIUMERZE..... | . | . | – | – |
| CB | ERZBERGBAU, GEWINNUNG VON STEINEN UND ERDEN, SONSTIGER BERGBAU..... | 851 | 2077239 | 130 | 4307 |
| 13 | ERZBERGBAU..... | . | . | – | – |
| 13.1 | Eisenerzbergbau..... | – | – | – | – |
| 13.2 | NE-Metallerzbergbau (ohne Bergbau auf Uran- und Thoriumerze)..... | . | . | – | – |
| 14 | GEWINNUNG VON STEINEN UND ERDEN, SONSTIGER BERGBAU..... | . | . | 130 | 4307 |
| 14.1 | Gewinnung von Natursteinen..... | 317 | 983001 | 77 | 2582 |
| 14.11 | Gewinnung von Naturwerksteinen und Natursteinen, a.n.g..... | 287 | 389886 | 71 | 2392 |
| 14.12 | Gewinnung von Kalk- und Gipsstein sowie Anhydrit, Dolomit und Kreide..... | . | . | 6 | 190 |
| 14.13 | Gewinnung von Schiefer..... | . | . | – | – |
| 14.2 | Gewinnung von Kies, Sand, Ton und Kaolin..... | 475 | 981007 | 41 | 1372 |
| 14.21 | Gewinnung von Kies und Sand..... | 451 | 769884 | 41 | 1372 |
| 14.22 | Gewinnung von Ton und Kaolin..... | 24 | 211123 | – | – |
| 14.3 | Gewinnung von Mineralien für die Her- stellung von chemischen Erzeugnissen..... | . | . | – | – |
| 14.4 | Gewinnung von Salz..... | . | . | – | – |
| 14.5 | Gewinnung von Steinen und Erden, a.n.g., sonstiger Bergbau..... | 53 | 103622 | 12 | 353 |
| D | VERARBEITENDES GEWERBE..... | 50424 | 270612064 | 8358 | 267219 |
| DA | ERNÄHRUNGSGEWERBE UND TABAKVERARBEITUNG..... | 9189 | 31149999 | 880 | 27484 |
| 15 | ERNÄHRUNGSGEWERBE..... | . | . | . | . |
| 15.1 | Schlachten und Fleischverarbeitung..... | 3781 | 5510280 | 354 | 11135 |
| 15.11 | Schlachten (ohne Schlachten von Geflügel).... | 139 | 870433 | 29 | 941 |
| 15.12 | Schlachten von Geflügel..... | 13 | 56792 | 3 | 131 |
| 15.13 | Fleischverarbeitung..... | 3629 | 4583054 | 322 | 10063 |
| 15.2 | Fischverarbeitung..... | . | . | . | . |
| 15.3 | Obst- und Gemüseverarbeitung..... | . | . | 14 | 425 |
| 15.31 | Kartoffelverarbeitung..... | . | . | . | . |
| 15.32 | H. v. Frucht- und Gemüsesäften..... | 43 | 103766 | . | . |
| 15.33 | Obst- und Gemüseverarbeitung, a.n.g..... | 82 | 436240 | 8 | 241 |
| 15.4 | Herstellung von pflanzlichen und tierischen Ölen und Fetten..... | 34 | 41270 | 8 | 239 |
| 15.41 | H. v. rohen Ölen und Fetten..... | 25 | 13514 | 5 | 173 |
| 15.42 | H. v. raffinierten Ölen und Fetten..... | . | . | 3 | 66 |
| 15.43 | H. v. Margarine u. ä. Nahrungsfetten..... | . | . | – | – |
| 15.5 | Milchverarbeitung; Herstellung von Speiseeis..... | 182 | 7818845 | 21 | 695 |
| 15.51 | Milchverarbeitung..... | 149 | 7803754 | 10 | 338 |
| 15.52 | H. v. Speiseeis..... | 33 | 15091 | 11 | 357 |
| 15.6 | Mahl- und Schälsmühlen, Herstellung von Stärke und Stärkeerzeugnissen..... | 228 | 446807 | 32 | 1079 |
| 15.61 | Mahl- und Schälsmühlen..... | . | . | 32 | 1079 |
| 15.62 | H. v. Stärke und Stärkeerzeugnissen..... | . | . | – | – |
| 15.7 | Herstellung von Futtermitteln..... | 150 | 415020 | 13 | 410 |
| 15.71 | H. v. Futtermitteln für Nutztiere..... | 109 | 379528 | . | . |
| 15.72 | H. v. Futtermitteln für sonstige Tiere..... | 41 | 35492 | . | . |
| 15.8 | Sonstiges Ernährungsgewerbe (ohne Getränke- herstellung)..... | 3626 | 5274136 | 323 | 9966 |
| 15.81 | H. v. Backwaren (ohne Dauerbackwaren)..... | 3227 | 2445880 | 265 | 8325 |
| 15.82 | H. v. Dauerbackwaren..... | . | . | . | . |
| 15.83 | Herstellung von Zucker..... | . | . | . | . |
| 15.84 | H. v. Süßwaren (ohne Dauerbackwaren)..... | 67 | 1020183 | 9 | 247 |
| 15.85 | H. v. Teigwaren..... | 60 | 89378 | 8 | 215 |
| 15.86 | Verarbeitung von Kaffee und Tee, H. v. Kaffee-Ersatz..... | 18 | 218681 | . | . |
| 15.87 | H. v. Würzmitteln und Saucen..... | 33 | 247699 | 5 | 109 |
| 15.88 | H. v. homogenisierten und diätetischen Nahrungsmitteln..... | 36 | 271841 | 8 | 257 |

1) Klassifikation der Wirtschaftszweige (Ausgabe 2003), Tiefengliederung für die Steuerstatistiken (GKZ 2003).

Voranmeldungen in Bayern 2005 nach Umsatzgrößenklassen und Wirtschaftszweigen

Lieferungen und Leistungen ohne Umsatzsteuer –

| Steuerpflichtige mit Lieferungen und Leistungen von ... EUR | | | | | | | | | | Gewerbe- kenn- zahl 1) |
|---|----------------------------------|----------------------------|----------------------------------|----------------------------|----------------------------------|----------------------------|----------------------------------|----------------------------|----------------------------------|------------------------------|
| 50000 | | 100000 | | 250000 | | 500000 | | 1 Million oder mehr 2) | | |
| bis unter ... EUR | | | | | | | | | | |
| 100000 | | 250000 | | 500000 | | 1 Million | | | | |
| Steuer- pflich- tige | Lieferungen und Leistungen | Steuer- pflich- tige | Lieferungen und Leistungen | Steuer- pflich- tige | Lieferungen und Leistungen | Steuer- pflich- tige | Lieferungen und Leistungen | Steuer- pflich- tige | Lieferungen und Leistungen | |
| 5 | 6 | 7 | 8 | 9 | 10 | 11 | 12 | 13 | 14 | |
| – | – | – | – | – | – | – | – | – | – | 11.1 |
| . | . | – | – | . | . | . | . | . | . | 11.2 |
| . | . | – | – | – | – | – | – | – | – | 12 |
| 110 | 7573 | . | . | . | . | . | . | 272 | 1923480 | CB |
| – | – | . | . | – | – | – | – | . | . | 13 |
| – | – | – | – | – | – | – | – | – | – | 13.1 |
| – | – | . | . | – | – | – | – | . | . | 13.2 |
| 110 | 7573 | 117 | 19062 | . | . | . | . | . | . | 14 |
| 61 | 4040 | 38 | 6047 | . | . | . | . | 83 | 937576 | 14.1 |
| 58 | 3820 | . | . | . | . | 25 | 17883 | 72 | 351137 | 14.11 |
| 3 | 220 | . | . | . | . | . | . | 11 | 586439 | 14.12 |
| – | – | – | – | – | – | – | – | – | – | 14.13 |
| 45 | 3275 | 71 | 11703 | 66 | 24407 | 85 | 59264 | 167 | 880986 | 14.2 |
| . | . | 66 | 10755 | . | . | 78 | 54751 | 158 | 675725 | 14.21 |
| . | . | 5 | 948 | . | . | 7 | 4513 | 9 | 205262 | 14.22 |
| – | – | – | – | – | – | – | – | . | . | 14.3 |
| – | – | – | – | – | – | – | – | . | . | 14.4 |
| 4 | 257 | 8 | 1313 | 5 | 1703 | 6 | 4343 | 18 | 95654 | 14.5 |
| 7002 | 508910 | 10815 | 1787859 | 7910 | 2835176 | 5854 | 4114948 | 10485 | 261097951 | D |
| 843 | 62360 | 2367 | 406234 | 2098 | 749974 | 1426 | 998771 | 1575 | 28905176 | DA |
| 843 | 62360 | 2367 | 406234 | 2098 | 749974 | 1426 | 998771 | 1569 | 22137201 | 15 |
| 315 | 23245 | 899 | 158236 | 1016 | 369674 | 730 | 509303 | 467 | 4438687 | 15.1 |
| 22 | 1508 | . | . | 18 | 5956 | . | . | 29 | 847039 | 15.11 |
| – | – | – | – | – | – | – | – | 6 | 55614 | 15.12 |
| 293 | 21737 | 873 | 154499 | 998 | 363718 | 711 | 497005 | 432 | 3536034 | 15.13 |
| 3 | 196 | 4 | 655 | 3 | 1053 | . | . | . | . | 15.2 |
| 12 | 877 | 23 | 3992 | 14 | 4876 | . | . | . | . | 15.3 |
| . | . | 3 | 461 | . | . | . | . | 8 | 141685 | 15.31 |
| 5 | 384 | 8 | 1377 | 10 | 3566 | 4 | 3044 | . | . | 15.32 |
| . | . | 12 | 2154 | . | . | 9 | 7006 | 44 | 425498 | 15.33 |
| 5 | 419 | 8 | 1376 | 4 | 1392 | 3 | 2630 | 6 | 35214 | 15.4 |
| . | . | . | . | . | . | 3 | 2630 | 3 | 8176 | 15.41 |
| . | . | . | . | . | . | – | – | . | . | 15.42 |
| – | – | – | – | – | – | – | – | . | . | 15.43 |
| 22 | 1548 | 8 | 1243 | 15 | 5378 | 23 | 17400 | 93 | 7792581 | 15.5 |
| 10 | 708 | 5 | 733 | 11 | 4184 | . | . | . | . | 15.51 |
| 12 | 840 | 3 | 510 | 4 | 1194 | . | . | . | . | 15.52 |
| 22 | 1628 | 40 | 6413 | 45 | 15658 | 21 | 15275 | 68 | 406754 | 15.6 |
| . | . | . | . | . | . | . | . | 65 | 323856 | 15.61 |
| . | . | . | . | . | . | . | . | 3 | 82897 | 15.62 |
| 19 | 1310 | 31 | 4851 | 15 | 5463 | 21 | 15042 | 51 | 387944 | 15.7 |
| 14 | 930 | 18 | 2777 | . | . | 16 | 11332 | 40 | 360448 | 15.71 |
| 5 | 380 | 13 | 2074 | . | . | 5 | 3710 | 11 | 27495 | 15.72 |
| 354 | 26431 | 1115 | 189464 | 859 | 301710 | 476 | 328623 | 499 | 4417941 | 15.8 |
| 307 | 23108 | 1036 | 176353 | 805 | 282266 | 447 | 308008 | 367 | 1647819 | 15.81 |
| . | . | 5 | 775 | 6 | 2367 | 4 | 2493 | 12 | 271138 | 15.82 |
| – | – | – | – | – | – | – | – | . | . | 15.83 |
| 11 | 775 | 12 | 2048 | 5 | 1925 | 4 | 2923 | 26 | 1012265 | 15.84 |
| 6 | 480 | 20 | 3303 | 11 | 3902 | 3 | 1763 | 12 | 79715 | 15.85 |
| . | . | 3 | 474 | 3 | 1087 | . | . | 6 | 215260 | 15.86 |
| . | . | 4 | 676 | 5 | 1898 | 3 | 2219 | . | . | 15.87 |
| . | . | 4 | 548 | 8 | 2928 | . | . | 12 | 266375 | 15.88 |

1) Klassifikation der Wirtschaftszweige (Ausgabe 2003), Tiefengliederung für die Steuerstatistiken (GKZ 2003).

2) Tieferer Größenklassengliederung siehe Tabelle 3.

noch: Tabelle 2. Steuerpflichtige sowie Lieferungen und Leistungen aufgrund der Umsatzsteuer–

– Beträge in 1000 EUR;

| Gewerbe- kenn- zahl 1) | Wirtschaftliche Gliederung | Insgesamt | | davon | |
|------------------------------|---|----------------------------|----------------------------------|----------------------------|----------------------------------|
| | | | | 17500 | |
| | | | | bis unter ... EUR | |
| | | | | 50000 | |
| | | Steuer- pflich- tige | Lieferungen und Leistungen | Steuer- pflich- tige | Lieferungen und Leistungen |
| | | 1 | 2 | 3 | 4 |
| 15.89 | H. v. sonstigen Nahrungsmitteln (ohne Getränke)..... | 150 | 679534 | 23 | 667 |
| 15.9 | Herstellung von Getränken..... | 1017 | 4184396 | 105 | 3245 |
| 15.91 | H. v. Spirituosen..... | 105 | 407788 | 23 | 657 |
| 15.92 | Herstellung von Alkohol..... | 102 | 16763 | 11 | 310 |
| 15.93 | H. v. Traubenwein..... | 64 | 70400 | 15 | 516 |
| 15.94 | H. v. Apfelwein und sonstigen Fruchtweinen... | 22 | 7401 | 6 | 217 |
| 15.95 | H. v. Wermutwein und sonstigen aroma- tisierter Weinen..... | 10 | 88290 | 5 | 149 |
| 15.96 | H. v. Bier..... | 572 | 2993199 | 31 | 984 |
| 15.97 | H. v. Malz..... | 25 | 151011 | – | – |
| 15.98 | Gewinnung natürlicher Mineralwässer, H. v. Erfrischungsgetränken..... | 117 | 449543 | 14 | 411 |
| 16 | TABAKVERARBEITUNG..... | . | . | . | . |
| 16.00.1 | Tabakverarbeitung (ohne H. v. Zigaretten)... | . | . | – | – |
| 16.00.2 | H. v. Zigaretten..... | . | . | . | . |
| DB | TEXTIL- UND BEKLEIDUNGSGEWERBE..... | 2276 | 5919503 | 670 | 20824 |
| 17 | TEXTILGEWERBE..... | 1207 | 2757738 | 327 | 10300 |
| 17.1 | Spinnstoffaufbereitung und Spinnerei..... | 44 | 444920 | 9 | 300 |
| 17.11 | Baumwollaufbereitung und –spinnerei..... | 6 | 1380 | . | . |
| 17.12 | Wollaufbereitung und Streichgarnspinnerei.... | 10 | 7775 | 5 | 163 |
| 17.13 | Wollaufbereitung und Kammgarnspinnerei..... | . | . | – | – |
| 17.14 | Flachsaufbereitung und –spinnerei..... | . | . | . | . |
| 17.15 | Zwirnen und Texturieren von Filament- garnen, Seidenaufbereitung und –spinnerei... | 10 | 110929 | – | – |
| 17.16 | H. v. Nähgarn..... | 7 | 125319 | – | – |
| 17.17 | Sonstige Spinnstoffaufbereitung und Spinnerei..... | 129 | 712862 | 17 | 586 |
| 17.2 | Weberei..... | 92 | 605409 | 10 | 389 |
| 17.21 | Baumwollweberei..... | . | . | 4 | 98 |
| 17.22 | Streichgarnweberei..... | . | . | – | – |
| 17.23 | Kammgarnweberei..... | 21 | 81587 | . | . |
| 17.24 | Seiden- und Filamentgarnweberei..... | 262 | 131258 | 105 | 3317 |
| 17.25 | Sonstige Weberei..... | 216 | 262926 | 44 | 1346 |
| 17.3 | Textilveredlung..... | 472 | 929032 | 124 | 3866 |
| 17.4 | Herstellung von konfektionierten Textil- waren (ohne Bekleidung)..... | 65 | 234168 | 17 | 555 |
| 17.5 | Sonstiges Textilgewerbe (ohne Herstellung von Maschenware)..... | . | . | 5 | 179 |
| 17.51 | H. v. Teppichen..... | . | . | – | – |
| 17.52 | H. v. Seilerwaren..... | 389 | 647705 | 102 | 3133 |
| 17.53 | H. v. Vliesstoff und Erzeugnissen daraus (ohne Bekleidung)..... | 51 | 103078 | 13 | 432 |
| 17.54 | Textilgewerbe, a.n.g..... | 33 | 173663 | 15 | 452 |
| 17.6 | Herstellung von gewirktem und gestricktem Stoff..... | 20 | 169484 | 9 | 271 |
| 17.7 | Herstellung von gewirkten und gestrickten Fertigerzeugnissen..... | 13 | 4178 | 6 | 181 |
| 17.71 | H. v. Strumpfwaren..... | 1069 | 3161765 | 343 | 10524 |
| 17.72 | H. v. Pullovern, Strickjacken u.ä. Waren..... | 28 | 14727 | 4 | 156 |
| 18 | BEKLEIDUNGSGEWERBE..... | 962 | 3111361 | 317 | 9688 |
| 18.1 | Herstellung von Lederbekleidung..... | 34 | 63206 | 5 | 189 |
| 18.2 | Herstellung von Bekleidung (ohne Leder- bekleidung)..... | 566 | 2335629 | 224 | 6778 |
| 18.21 | H. v. Arbeits- und Berufsbekleidung..... | 80 | 90315 | 35 | 1015 |
| 18.22 | H. v. Oberbekleidung (ohne Arbeits- und Berufsbekleidung)..... | 282 | 622210 | 53 | 1707 |
| 18.23 | H. v. Wäsche..... | 145 | 408985 | 19 | 628 |
| 18.24 | H. v. sonstiger Bekleidung und Beklei- dungszubehör..... | 19 | 50144 | . | . |
| 18.24.1 | H. v. Sportbekleidung..... | 20 | 5815 | 6 | 211 |
| 18.24.2 | H. v. Hüten und sonstigen Kopf- bedeckungen..... | 10 | 11710 | . | . |
| 18.24.3 | H. v. Bekleidung und Bekleidungszubehör für Kleinkinder..... | 88 | 145556 | 23 | 733 |
| 18.24.4 | H. v. sonstigen gewirkten und gestrickten Fertigerzeugnissen..... | . | . | . | . |
| 18.24.5 | H. v. Bekleidungszubehör, a.n.g..... | . | . | . | . |

1) Klassifikation der Wirtschaftszweige (Ausgabe 2003), Tiefengliederung für die Steuerstatistiken (GKZ 2003).

Voranmeldungen in Bayern 2005 nach Umsatzgrößenklassen und Wirtschaftszweigen

Lieferungen und Leistungen ohne Umsatzsteuer –

| Steuerpflichtige mit Lieferungen und Leistungen von ... EUR | | | | | | | | | | Gewerbe- kenn- zahl 1) | | |
|---|----------------------------------|----------------------------|----------------------------------|----------------------------|----------------------------------|----------------------------|----------------------------------|----------------------------|----------------------------------|------------------------------|--|--|
| 50000 | | 100000 | | 250000 | | 500000 | | 1 Million oder mehr 2) | | | | |
| bis unter ... EUR | | | | | | | | | | | | |
| 100000 | | 250000 | | 500000 | | 1 Million | | | | | | |
| Steuer- pflich- tige | Lieferungen und Leistungen | Steuer- pflich- tige | Lieferungen und Leistungen | Steuer- pflich- tige | Lieferungen und Leistungen | Steuer- pflich- tige | Lieferungen und Leistungen | Steuer- pflich- tige | Lieferungen und Leistungen | | | |
| 5 | 6 | 7 | 8 | 9 | 10 | 11 | 12 | 13 | 14 | | | |
| 23 | 1515 | 31 | 5287 | 16 | 5337 | 9 | 6414 | 48 | 660314 | 15.89 | | |
| 91 | 6706 | 239 | 40003 | 127 | 44770 | 136 | 97940 | 319 | 3991733 | 15.9 | | |
| 17 | 1160 | 31 | 5042 | 11 | 3641 | 9 | 7275 | 14 | 390014 | 15.91 | | |
| . | . | 67 | 10518 | 9 | 2908 | . | . | . | . | 15.92 | | |
| 11 | 800 | 18 | 2835 | 6 | 1816 | 3 | 2413 | 11 | 62020 | 15.93 | | |
| – | – | 9 | 1455 | . | . | 3 | 1937 | . | . | 15.94 | | |
| . | . | – | – | – | – | . | . | . | . | 15.95 | | |
| 44 | 3276 | 81 | 14244 | 81 | 29506 | 95 | 67604 | 240 | 2877585 | 15.96 | | |
| – | – | 5 | 846 | . | . | . | . | 16 | 147736 | 15.97 | | |
| 5 | 417 | 28 | 5063 | 17 | 5731 | 21 | 15068 | 32 | 422853 | 15.98 | | |
| – | – | – | – | – | – | – | – | 6 | 6767975 | 16 | | |
| – | – | – | – | – | – | – | – | . | . | 16.00.1 | | |
| – | – | – | – | – | – | – | – | . | . | 16.00.2 | | |
| 362 | 25959 | 424 | 66276 | 224 | 78998 | 172 | 124614 | 424 | 5602831 | DB | | |
| 209 | 14909 | 225 | 35130 | 124 | 43814 | 86 | 62623 | 236 | 2590962 | 17 | | |
| 3 | 245 | 5 | 689 | 6 | 2377 | – | – | 21 | 441309 | 17.1 | | |
| – | – | . | . | . | . | – | – | – | – | 17.11 | | |
| . | . | . | . | . | . | – | – | – | – | 17.12 | | |
| – | – | . | . | . | . | – | – | 3 | 175633 | 17.13 | | |
| . | . | – | – | – | – | – | – | – | – | 17.14 | | |
| – | – | – | – | . | . | – | – | . | . | 17.15 | | |
| – | – | . | . | – | – | – | – | . | . | 17.16 | | |
| – | – | – | – | . | . | – | – | . | . | 17.17 | | |
| 16 | 1116 | 22 | 3237 | 12 | 4310 | 11 | 8246 | 51 | 695367 | 17.2 | | |
| 12 | 794 | 14 | 2058 | 7 | 2427 | 8 | 5899 | 41 | 593843 | 17.21 | | |
| – | – | – | – | – | – | – | – | – | – | 17.22 | | |
| . | . | 3 | 374 | . | . | – | – | 3 | 24140 | 17.23 | | |
| – | – | – | – | – | – | – | – | – | – | 17.24 | | |
| . | . | 5 | 805 | . | . | 3 | 2347 | 7 | 77384 | 17.25 | | |
| 49 | 3561 | 47 | 7119 | 19 | 6545 | 21 | 15832 | 21 | 94884 | 17.3 | | |
| 44 | 2995 | 37 | 6017 | 32 | 11070 | 21 | 14915 | 38 | 226583 | 17.4 | | |
| 84 | 6057 | 104 | 16589 | 48 | 17099 | 29 | 20602 | 83 | 864819 | 17.5 | | |
| . | . | 12 | 2121 | 7 | 2454 | . | . | 9 | 224070 | 17.51 | | |
| . | . | – | – | . | . | . | . | . | . | 17.52 | | |
| – | – | – | – | – | – | – | – | – | – | 17.53 | | |
| 69 | 5049 | 92 | 14468 | 36 | 12924 | 22 | 15683 | 68 | 596448 | 17.54 | | |
| . | . | 5 | 789 | . | . | . | . | 16 | 96905 | 17.6 | | |
| . | . | 5 | 690 | . | . | . | . | 6 | 171096 | 17.7 | | |
| 4 | 293 | . | . | – | – | – | – | . | . | 17.71 | | |
| . | . | . | . | . | . | . | . | . | . | 17.72 | | |
| 153 | 11050 | 199 | 31146 | 100 | 35185 | 86 | 61991 | 188 | 3011868 | 18 | | |
| 5 | 342 | 6 | 979 | . | . | . | . | 4 | 8926 | 18.1 | | |
| 135 | 9711 | 167 | 26284 | 86 | 30159 | 79 | 56603 | 178 | 2978915 | 18.2 | | |
| 3 | 226 | 4 | 590 | 4 | 1232 | 7 | 5032 | 11 | 55937 | 18.21 | | |
| 80 | 5670 | 92 | 14747 | 37 | 13303 | 35 | 25904 | 98 | 2269228 | 18.22 | | |
| 12 | 815 | 16 | 2446 | 6 | 2147 | 5 | 3604 | 6 | 80288 | 18.23 | | |
| 40 | 2999 | 55 | 8501 | 39 | 13477 | 32 | 22063 | 63 | 573463 | 18.24 | | |
| 25 | 1865 | 24 | 3646 | 26 | 9242 | 16 | 10223 | 35 | 383382 | 18.24.1 | | |
| . | . | . | . | . | . | 3 | 2506 | 6 | 46569 | 18.24.2 | | |
| 3 | 235 | 6 | 960 | . | . | . | . | . | . | 18.24.3 | | |
| 9 | 708 | 20 | 3022 | 9 | 3057 | 9 | 6326 | 18 | 131710 | 18.24.4 | | |
| . | . | . | . | . | . | . | . | . | . | 18.24.5 | | |

1) Klassifikation der Wirtschaftszweige (Ausgabe 2003), Tiefengliederung für die Steuerstatistiken (GKZ 2003).

2) Tieferer Größenklassengliederung siehe Tabelle 3.

noch: Tabelle 2. Steuerpflichtige sowie Lieferungen und Leistungen aufgrund der Umsatzsteuer–

– Beträge in 1000 EUR;

| Gewerbe- kenn- zahl 1) | Wirtschaftliche Gliederung | Insgesamt | | davon | |
|------------------------------|--|----------------------------|----------------------------------|----------------------------|----------------------------------|
| | | | | 17500 | |
| | | | | bis unter ... EUR | |
| | | | | 50000 | |
| | | Steuer- pflich- tige | Lieferungen und Leistungen | Steuer- pflich- tige | Lieferungen und Leistungen |
| | | 1 | 2 | 3 | 4 |
| 18.3 | Zurichtung und Färben von Fellen, Her- stellung von Pelzwaren..... | 79 | 35676 | 22 | 680 |
| DC | LEDERGEWERBE..... | 420 | 1918872 | 83 | 2652 |
| 19.1 | H. v. Leder und Lederfaserstoff..... | 31 | 67534 | . | . |
| 19.2 | Lederverarbeitung (ohne Herstellung von Lederbekleidung und Schuhen)..... | 140 | 106187 | . | . |
| 19.3 | Herstellung von Schuhen..... | 249 | 1745151 | 40 | 1284 |
| DD | HOLZGEWERBE (OHNE HERSTELLUNG VON MÖBELN)..... | 4628 | 4529905 | 1018 | 32333 |
| 20.1 | Säge-, Hobel- und Holzimprägnierwerke..... | 1394 | 1068035 | 302 | 9486 |
| 20.2 | Herstellung von Furnier-, Sperrholz-, Holz- faser- und Holzspanplatten..... | 59 | 592126 | 4 | 121 |
| 20.20.1 | H. v. Furnier-, Sperrholz- und Holzfaserplatten..... | 48 | 558308 | . | . |
| 20.20.2 | H. v. Holzspanplatten..... | 11 | 33817 | . | . |
| 20.3 | Herstellung von Konstruktionsteilen, Fertigbauteilen, Ausbauelementen und Fertigteilbauten aus Holz..... | 1958 | 1846932 | 380 | 12265 |
| 20.4 | H. v. Verpackungsmitteln, Lagerbe- hältern und Ladungsträgern aus Holz..... | 107 | 166223 | 20 | 667 |
| 20.5 | Herstellung von Holzwaren, a.n.g., sowie von Kork-, Flecht- und Korbwaren (ohne Her- stellung von Möbeln)..... | 1110 | 856589 | 312 | 9795 |
| 20.51 | H. v. Holzwaren, a.n.g. (ohne Her- stellung von Möbeln)..... | 1065 | 832696 | 295 | 9258 |
| 20.52 | H. v. Kork-, Flecht- und Korbwaren (ohne Herstellung von Möbeln)..... | 45 | 23893 | 17 | 536 |
| DE | PAPIER-, VERLAGS- UND DRUCKGEWERBE..... | 5393 | 14978379 | 1036 | 33319 |
| 21 | PAPIERGEWERBE..... | 524 | 4390767 | 70 | 2369 |
| 21.1 | Herstellung von Holz- und Zellstoff, Papier, Karton und Pappe..... | 112 | 2320169 | 20 | 662 |
| 21.11 | H. v. Holz- und Zellstoff..... | 14 | 27627 | 4 | 96 |
| 21.12 | H. v. Papier, Karton und Pappe..... | 98 | 2292542 | 16 | 566 |
| 21.2 | Herstellung von Waren aus Papier, Karton und Pappe..... | 412 | 2070597 | 50 | 1706 |
| 21.21 | H. v. Wellpapier und -pappe sowie von Verpackungsmitteln aus Papier, Karton und Pappe..... | 141 | 1165146 | 6 | 217 |
| 21.22 | H. v. Haushalts-, Hygiene- und Toiletten- artikeln aus Zellstoff, Papier und Pappe.... | 81 | 311128 | 17 | 551 |
| 21.23 | H. v. Schreibwaren und Bürobedarf aus Papier, Karton und Pappe..... | 122 | 326388 | 17 | 610 |
| 21.24 | H. v. Tapeten..... | . | . | . | . |
| 21.25 | H. v. sonstigen Waren aus Papier, Karton und Pappe..... | . | . | . | . |
| 22 | VERLAGSGEWERBE, DRUCKGEWERBE, VERVIELFÄL- TIGUNG VON BESPIELTEN TON-, BILD- UND DATENTRÄGERN..... | 4869 | 10587612 | 966 | 30950 |
| 22.1 | Verlagsgewerbe..... | 2032 | 5421234 | 445 | 14001 |
| 22.11 | Verlegen von Büchern..... | 456 | 2212247 | 90 | 2950 |
| 22.11.1 | Verlegen von Büchern (ohne Adress- bücher)..... | 425 | 1883704 | 87 | 2850 |
| 22.11.2 | Verlegen von Adressbüchern..... | 31 | 328542 | 3 | 100 |
| 22.12 | Verlegen von Zeitungen..... | 103 | 1353361 | 10 | 358 |
| 22.12.1 | Verlegen von Tageszeitungen..... | 44 | 1221805 | 6 | 223 |
| 22.12.2 | Verlegen von Wochen- und Sonntags- zeitungen..... | 59 | 131556 | 4 | 136 |
| 22.13 | Verlegen von Zeitschriften..... | 287 | 912641 | 37 | 1078 |
| 22.13.1 | Verlegen von Fachzeitschriften..... | 128 | 329570 | 11 | 331 |
| 22.13.2 | Verlegen von allgemeinen Zeitschriften..... | 71 | 335698 | 8 | 195 |
| 22.13.3 | Verlegen von sonstigen Zeitschriften..... | 88 | 247374 | 18 | 552 |
| 22.14 | Verlegen von bespielten Tonträgern und Musikalien..... | 307 | 127171 | 86 | 2669 |
| 22.14.1 | Verlegen von bespielten Tonträgern..... | 44 | 44105 | 9 | 297 |
| 22.14.2 | Verlegen von Musikalien..... | 263 | 83065 | 77 | 2372 |
| 22.15 | Sonstiges Verlagsgewerbe..... | 879 | 815815 | 222 | 6946 |
| 22.2 | Druckgewerbe..... | 2680 | 5066538 | 479 | 15559 |

1) Klassifikation der Wirtschaftszweige (Ausgabe 2003), Tiefengliederung für die Steuerstatistiken (GKZ 2003).

Voranmeldungen in Bayern 2005 nach Umsatzgrößenklassen und Wirtschaftszweigen

Lieferungen und Leistungen ohne Umsatzsteuer –

| Steuerpflichtige mit Lieferungen und Leistungen von ... EUR | | | | | | | | | | Gewerbe- kenn- zahl 1) |
|---|----------------------------------|----------------------------|----------------------------------|----------------------------|----------------------------------|----------------------------|----------------------------------|----------------------------|----------------------------------|------------------------------|
| 50000 | | 100000 | | 250000 | | 500000 | | 1 Million oder mehr 2) | | |
| bis unter ... EUR | | | | | | | | | | |
| 100000 | | 250000 | | 500000 | | 1 Million | | | | |
| Steuer- pflich- tige | Lieferungen und Leistungen | Steuer- pflich- tige | Lieferungen und Leistungen | Steuer- pflich- tige | Lieferungen und Leistungen | Steuer- pflich- tige | Lieferungen und Leistungen | Steuer- pflich- tige | Lieferungen und Leistungen | |
| 5 | 6 | 7 | 8 | 9 | 10 | 11 | 12 | 13 | 14 | |
| 13 | 997 | 26 | 3883 | . | . | . | . | 6 | 24027 | 18.3 |
| 76 | 5374 | 107 | 16702 | 72 | 26981 | 36 | 24475 | 46 | 1842688 | DC |
| . | . | 9 | 1169 | 5 | 1919 | 3 | 2076 | 4 | 61946 | 19.1 |
| . | . | 31 | 4854 | 24 | 9305 | 8 | 5456 | 14 | 83613 | 19.2 |
| 46 | 3359 | 67 | 10679 | 43 | 15757 | 25 | 16943 | 28 | 1697129 | 19.3 |
| 871 | 63083 | 1073 | 174915 | 699 | 247634 | 454 | 316654 | 513 | 3695286 | DD |
| 246 | 18036 | 296 | 47985 | 230 | 82417 | 154 | 109647 | 166 | 800465 | 20.1 |
| 6 | 445 | 8 | 1281 | 6 | 2268 | 8 | 6248 | 27 | 581762 | 20.2 |
| . | . | . | . | 6 | 2268 | . | . | 23 | 549907 | 20.20.1 |
| . | . | . | . | – | – | . | . | 4 | 31856 | 20.20.2 |
| 370 | 26720 | 492 | 80825 | 319 | 112083 | 179 | 119965 | 218 | 1495075 | 20.3 |
| 17 | 1307 | 23 | 4154 | 12 | 4423 | 13 | 9362 | 22 | 146310 | 20.4 |
| 232 | 16576 | 254 | 40671 | 132 | 46443 | 100 | 71431 | 80 | 671673 | 20.5 |
| 226 | 16170 | 243 | 38998 | . | . | . | . | 74 | 652556 | 20.51 |
| 6 | 405 | 11 | 1674 | . | . | . | . | 6 | 19116 | 20.52 |
| 820 | 58652 | 1125 | 182732 | 688 | 247520 | 579 | 415060 | 1145 | 14041096 | DE |
| 58 | 4185 | 89 | 14893 | 62 | 22663 | 43 | 32664 | 202 | 4313992 | 21 |
| 11 | 779 | 11 | 1822 | 8 | 2690 | 8 | 5705 | 54 | 2308511 | 21.1 |
| . | . | – | – | – | – | . | . | 5 | 26439 | 21.11 |
| . | . | 11 | 1822 | 8 | 2690 | . | . | 49 | 2282072 | 21.12 |
| 47 | 3407 | 78 | 13071 | 54 | 19973 | 35 | 26959 | 148 | 2005481 | 21.2 |
| 5 | 381 | 23 | 3988 | 16 | 5684 | 12 | 9418 | 79 | 1145458 | 21.21 |
| 15 | 1111 | 19 | 2825 | . | . | . | . | . | . | 21.22 |
| 18 | 1267 | 30 | 5185 | 21 | 7849 | 8 | 6161 | 28 | 305316 | 21.23 |
| – | – | . | . | . | . | . | . | . | . | 21.24 |
| 9 | 648 | . | . | 8 | 2972 | 7 | 5485 | 23 | 243806 | 21.25 |
| 762 | 54466 | 1036 | 167839 | 626 | 224857 | 536 | 382396 | 943 | 9727104 | 22 |
| 342 | 24081 | 439 | 69598 | 214 | 78268 | 192 | 139215 | 400 | 5096071 | 22.1 |
| 75 | 5419 | 103 | 16482 | 43 | 16235 | 39 | 27219 | 106 | 2143942 | 22.11 |
| . | . | 97 | 15500 | . | . | . | . | 88 | 1818506 | 22.11.1 |
| . | . | 6 | 982 | . | . | . | . | 18 | 325436 | 22.11.2 |
| 4 | 271 | 18 | 2849 | 8 | 3057 | 13 | 9769 | 50 | 1337057 | 22.12 |
| . | . | 5 | 698 | – | – | . | . | 26 | 1216283 | 22.12.1 |
| . | . | 13 | 2151 | 8 | 3057 | . | . | 24 | 120774 | 22.12.2 |
| 36 | 2739 | 46 | 7211 | 30 | 10560 | 49 | 36344 | 89 | 854709 | 22.13 |
| 11 | 811 | 23 | 3690 | 15 | 5067 | 27 | 19547 | 41 | 300123 | 22.13.1 |
| 14 | 1115 | 6 | 1051 | 6 | 1877 | 9 | 6749 | 28 | 324711 | 22.13.2 |
| 11 | 813 | 17 | 2471 | 9 | 3616 | 13 | 10048 | 20 | 229875 | 22.13.3 |
| 67 | 4696 | 74 | 11745 | 30 | 10847 | 26 | 17814 | 24 | 79399 | 22.14 |
| 7 | 465 | 7 | 1057 | 9 | 3093 | 4 | 3134 | 8 | 36059 | 22.14.1 |
| 60 | 4232 | 67 | 10688 | 21 | 7753 | 22 | 14680 | 16 | 43340 | 22.14.2 |
| 160 | 10955 | 198 | 31311 | 103 | 37569 | 65 | 48069 | 131 | 680964 | 22.15 |
| 378 | 27409 | 560 | 92177 | 403 | 143567 | 334 | 236052 | 526 | 4551774 | 22.2 |

1) Klassifikation der Wirtschaftszweige (Ausgabe 2003), Tiefengliederung für die Steuerstatistiken (GKZ 2003).

2) Tieferer Größenklassengliederung siehe Tabelle 3.

noch: Tabelle 2. Steuerpflichtige sowie Lieferungen und Leistungen aufgrund der Umsatzsteuer–

– Beträge in 1000 EUR;

| Gewerbe- kenn- zahl 1) | Wirtschaftliche Gliederung | Insgesamt | | davon | |
|------------------------------|--|----------------------------|----------------------------------|----------------------------|----------------------------------|
| | | | | 17500 | |
| | | | | bis unter ... EUR | |
| | | | | 50000 | |
| | | Steuer- pflich- tige | Lieferungen und Leistungen | Steuer- pflich- tige | Lieferungen und Leistungen |
| | | 1 | 2 | 3 | 4 |
| 22.21 | Drucken von Zeitungen..... | 78 | 617153 | 7 | 189 |
| 22.22 | Drucken anderer Druckerzeugnisse..... | 1906 | 3907678 | 287 | 9465 |
| 22.23 | Druckweiterverarbeitung..... | 216 | 199789 | 44 | 1454 |
| 22.24 | Druck- und Medienvorstufe..... | 329 | 145644 | 96 | 3086 |
| 22.25 | Erbringung von sonstigen druck- bezogenen Dienstleistungen..... | 151 | 196273 | 45 | 1365 |
| 22.3 | Vervielfältigung von bespielten Ton-, Bild- und Datenträgern..... | 157 | 99840 | 42 | 1391 |
| 22.31 | Vervielfältigung von bespielten Tonträgern... | 89 | 21076 | 29 | 1000 |
| 22.32 | Vervielfältigung von bespielten Bildträgern..... | 32 | 26114 | 6 | 171 |
| 22.33 | Vervielfältigung von bespielten Daten- trägern..... | 36 | 52650 | 7 | 220 |
| DF | KOKEREI, MINERALÖLVERARBEITUNG, HERSTELLUNG UND VERARBEITUNG VON SPALT- UND BRUTSTOFFEN... | 27 | 10487435 | . | . |
| 23.1 | Kokerei..... | . | . | – | – |
| 23.2 | Mineralölverarbeitung..... | 20 | 9416369 | . | . |
| 23.3 | Herstellung und Verarbeitung von Spalt- und Brutstoffen..... | . | . | – | – |
| DG | HERSTELLUNG VON CHEMISCHEN ERZEUGNISSEN..... | 951 | 10572883 | . | . |
| 24.1 | Herstellung von chemischen Grundstoffen..... | 199 | 3717944 | 17 | 502 |
| 24.11 | H. v. Industriegasen..... | . | . | . | . |
| 24.12 | H. v. Farbstoffen und Pigmenten..... | 13 | 29196 | 3 | 97 |
| 24.13 | H. v. sonstigen anorganischen Grund- stoffen und Chemikalien..... | 18 | 466779 | . | . |
| 24.14 | H. v. sonstigen organischen Grundstoffen und Chemikalien..... | 85 | 2429971 | 6 | 184 |
| 24.15 | H. v. Düngemitteln und Stickstoffver- bindungen..... | . | . | . | . |
| 24.16 | H. v. Kunststoffen in Primärformen..... | 69 | 734173 | . | . |
| 24.17 | H. v. synthetischem Kautschuk in Primär- formen..... | . | . | . | . |
| 24.2 | H. v. Schädlingsbekämpfungs-, Pflanzen- schutz- und Desinfektionsmitteln..... | 8 | 10165 | – | – |
| 24.3 | Herstellung von Anstrichmitteln, Druck- farben und Kitten..... | 79 | 449768 | . | . |
| 24.4 | Herstellung von pharmazeutischen Erzeugnissen..... | 186 | 4466292 | 21 | 691 |
| 24.41 | H. v. pharmazeutischen Grundstoffen..... | 36 | 510060 | 7 | 239 |
| 24.42 | H. v. pharmazeutischen Spezialitäten und sonstigen pharmazeutischen Erzeugnissen..... | 150 | 3956232 | 14 | 452 |
| 24.5 | Herstellung von Seifen, Wasch-, Reinigungs- und Körperpflegemitteln sowie von Duftstoffen..... | 235 | 775147 | 78 | 2521 |
| 24.51 | H. v. Seifen, Wasch-, Reinigungs- und Poliermitteln..... | 51 | 244592 | 7 | 211 |
| 24.52 | H. v. Duftstoffen und Körperpflege- mitteln..... | 184 | 530555 | 71 | 2310 |
| 24.6 | Herstellung von sonstigen chemischen Erzeugnissen..... | 235 | 741365 | 48 | 1542 |
| 24.61 | H. v. pyrotechnischen Erzeugnissen..... | . | . | . | . |
| 24.62 | H. v. Klebstoffen und Gelatine..... | 11 | 62758 | – | – |
| 24.63 | H. v. etherischen Ölen..... | . | . | – | – |
| 24.64 | H. v. fotochemischen Erzeugnissen..... | 32 | 31958 | . | . |
| 24.65 | H. v. unbespielten Ton-, Bild- und Daten- trägern..... | 47 | 15169 | 18 | 536 |
| 24.66 | H. v. sonstigen chemischen Erzeug- nissen, a.n.g..... | 140 | 628912 | 16 | 580 |
| 24.7 | Herstellung von Chemiefasern..... | 9 | 412202 | – | – |
| DH | HERSTELLUNG VON GUMMI- UND KUNSTSTOFFWAREN.... | 1289 | 9138243 | 127 | 4084 |
| 25.1 | Herstellung von Gummiwaren..... | 153 | 931253 | 19 | 615 |
| 25.11 | H. v. Bereifungen..... | 54 | 172872 | 9 | 276 |
| 25.12 | Runderneuerung von Bereifungen..... | 24 | 126018 | . | . |
| 25.13 | H. v. sonstigen Gummiwaren..... | 75 | 632363 | . | . |
| 25.2 | Herstellung von Kunststoffwaren..... | 1136 | 8206989 | 108 | 3468 |
| 25.21 | H. v. Platten, Folien, Schläuchen und Profilen aus Kunststoffen..... | 88 | 1830767 | 8 | 248 |
| 25.22 | H. v. Verpackungsmitteln aus Kunststoffen.... | 94 | 1330385 | 5 | 185 |

1) Klassifikation der Wirtschaftszweige (Ausgabe 2003), Tiefengliederung für die Steuerstatistiken (GKZ 2003).

Voranmeldungen in Bayern 2005 nach Umsatzgrößenklassen und Wirtschaftszweigen

Lieferungen und Leistungen ohne Umsatzsteuer –

| Steuerpflichtige mit Lieferungen und Leistungen von ... EUR | | | | | | | | | | Gewerbe- kenn- zahl 1) |
|---|----------------------------------|----------------------------|----------------------------------|----------------------------|----------------------------------|----------------------------|----------------------------------|----------------------------|----------------------------------|------------------------------|
| 50000 | | 100000 | | 250000 | | 500000 | | 1 Million oder mehr 2) | | |
| bis unter ... EUR | | | | | | | | | | |
| 100000 | | 250000 | | 500000 | | 1 Million | | | | |
| Steuer- pflich- tige | Lieferungen und Leistungen | Steuer- pflich- tige | Lieferungen und Leistungen | Steuer- pflich- tige | Lieferungen und Leistungen | Steuer- pflich- tige | Lieferungen und Leistungen | Steuer- pflich- tige | Lieferungen und Leistungen | |
| 5 | 6 | 7 | 8 | 9 | 10 | 11 | 12 | 13 | 14 | |
| 9 | 728 | 10 | 1630 | 8 | 2632 | 11 | 8032 | 33 | 603943 | 22.21 |
| 241 | 17661 | 402 | 66867 | 310 | 111270 | 255 | 179056 | 411 | 3523360 | 22.22 |
| 41 | 2995 | 47 | 7097 | 31 | 10735 | 22 | 16453 | 31 | 161056 | 22.23 |
| 57 | 3995 | 75 | 12702 | 42 | 14208 | 32 | 22231 | 27 | 89421 | 22.24 |
| 30 | 2030 | 26 | 3881 | 12 | 4723 | 14 | 10280 | 24 | 173994 | 22.25 |
| 42 | 2977 | 37 | 6064 | 9 | 3022 | 10 | 7128 | 17 | 79258 | 22.3 |
| 24 | 1666 | 22 | 3468 | 6 | 1982 | 3 | 2417 | 5 | 10543 | 22.31 |
| 9 | 586 | 6 | 1057 | . | . | . | . | 8 | 22336 | 22.32 |
| 9 | 725 | 9 | 1539 | . | . | . | . | 4 | 46380 | 22.33 |
| 4 | 240 | 3 | 516 | . | . | 3 | 1688 | 14 | 10484451 | DF |
| — | — | — | — | . | . | — | — | . | . | 23.1 |
| . | . | . | . | — | — | . | . | . | . | 23.2 |
| . | . | . | . | . | . | . | . | . | . | 23.3 |
| 108 | 7782 | 144 | 23363 | . | . | 88 | 61759 | 332 | 10434517 | DG |
| 20 | 1386 | 22 | 3771 | 26 | 9789 | 26 | 17618 | 88 | 3684879 | 24.1 |
| — | — | . | . | . | . | . | . | . | . | 24.11 |
| . | . | . | . | — | — | . | . | . | . | 24.12 |
| — | — | . | . | 5 | 1976 | . | . | 8 | 462702 | 24.13 |
| 12 | 869 | 8 | 1194 | 8 | 3035 | 11 | 7271 | 40 | 2417417 | 24.14 |
| — | — | . | . | . | . | — | — | 3 | 41263 | 24.15 |
| . | . | 8 | 1522 | 10 | 3675 | 10 | 6848 | 30 | 721548 | 24.16 |
| — | — | — | — | — | — | — | — | — | — | 24.17 |
| . | . | . | . | . | . | . | . | 3 | 7675 | 24.2 |
| . | . | . | . | 7 | 2605 | . | . | 41 | 440522 | 24.3 |
| 15 | 1103 | 39 | 6220 | 19 | 7255 | 15 | 10454 | 77 | 4440568 | 24.4 |
| 5 | 357 | 7 | 1044 | . | . | . | . | 9 | 504947 | 24.41 |
| 10 | 746 | 32 | 5176 | . | . | . | . | 68 | 3935620 | 24.42 |
| 35 | 2426 | 40 | 5836 | 17 | 5968 | 10 | 7777 | 55 | 750619 | 24.5 |
| 4 | 316 | 9 | 1309 | . | . | . | . | 23 | 239099 | 24.51 |
| 31 | 2110 | 31 | 4528 | . | . | . | . | 32 | 511520 | 24.52 |
| . | . | 29 | 5182 | . | . | . | . | 63 | 699560 | 24.6 |
| — | — | . | . | . | . | . | . | — | — | 24.61 |
| . | . | . | . | . | . | . | . | 4 | 60305 | 24.62 |
| — | — | — | — | — | — | — | — | . | . | 24.63 |
| . | . | 6 | 1140 | 3 | 952 | 3 | 1829 | 4 | 27362 | 24.64 |
| 8 | 588 | . | . | 10 | 3665 | 3 | 2163 | . | . | 24.65 |
| 16 | 1230 | 15 | 2612 | 22 | 7916 | 19 | 13252 | 52 | 603322 | 24.66 |
| . | . | — | — | . | . | . | . | 5 | 410695 | 24.7 |
| 119 | 8585 | 171 | 29076 | 123 | 46271 | 165 | 118143 | 584 | 8932085 | DH |
| 18 | 1237 | 22 | 3822 | 17 | 6182 | 12 | 8262 | 65 | 911135 | 25.1 |
| 13 | 903 | 6 | 927 | 9 | 3319 | 7 | 4294 | 10 | 163154 | 25.11 |
| . | . | 5 | 1052 | . | . | — | — | 12 | 123941 | 25.12 |
| . | . | 11 | 1843 | . | . | 5 | 3968 | 43 | 624041 | 25.13 |
| 101 | 7348 | 149 | 25254 | 106 | 40089 | 153 | 109880 | 519 | 8020950 | 25.2 |
| 8 | 568 | 11 | 1693 | 7 | 2419 | 9 | 6395 | 45 | 1819444 | 25.21 |
| 7 | 520 | 14 | 2619 | 4 | 1419 | 8 | 5787 | 56 | 1319855 | 25.22 |

1) Klassifikation der Wirtschaftszweige (Ausgabe 2003), Tiefengliederung für die Steuerstatistiken (GKZ 2003).

2) Tieferer Größenklassengliederung siehe Tabelle 3.

noch: Tabelle 2. Steuerpflichtige sowie Lieferungen und Leistungen aufgrund der Umsatzsteuer–

– Beträge in 1000 EUR;

| Gewerbe- kenn- zahl 1) | Wirtschaftliche Gliederung | Insgesamt | | davon | |
|------------------------------|--|----------------------------|----------------------------------|----------------------------|----------------------------------|
| | | | | 17500 | |
| | | | | bis unter ... EUR | |
| | | | | 50000 | |
| | | Steuer- pflich- tige | Lieferungen und Leistungen | Steuer- pflich- tige | Lieferungen und Leistungen |
| | | 1 | 2 | 3 | 4 |
| 25.23 | H. v. Baubedarfsartikeln aus Kunststoffen.... | 115 | 630640 | 16 | 492 |
| 25.24 | H. v. sonstigen Kunststoffwaren..... | 839 | 4415198 | 79 | 2543 |
| DI | GLASGEWERBE, HERSTELLUNG VON KERAMIK, VER- ARBEITUNG VON STEINEN UND ERDEN..... | 2614 | 6099799 | 468 | 14741 |
| 26.1 | Herstellung von Glas und Glaswaren..... | 364 | 1218060 | 73 | 2165 |
| 26.11 | H. v. Flachglas..... | 25 | 117984 | 5 | 133 |
| 26.12 | Veredlung und Bearbeitung von Flachglas..... | 81 | 213665 | 14 | 411 |
| 26.13 | H. v. Hohlglas..... | 31 | 311243 | 3 | 95 |
| 26.14 | H. v. Glasfasern und Waren daraus..... | 19 | 71778 | 3 | 86 |
| 26.15 | Herstellung, Veredlung und Bearbeitung von sonstigem Glas einschließlich tech- nischen Glaswaren..... | 208 | 503389 | 48 | 1441 |
| 26.2 | Herstellung von keramischen Erzeugnissen (ohne Herstellung von Ziegeln und Bau- keramik)..... | 361 | 1046092 | 112 | 3479 |
| 26.21 | H. v. keramischen Haushaltswaren und Ziergegenständen..... | 212 | 353485 | 87 | 2737 |
| 26.21.1 | H. v. Haushaltswaren und Ziergegenständen aus Porzellan..... | 66 | 271622 | 12 | 420 |
| 26.21.2 | H. v. Haushaltswaren und Ziergegenstän- den aus Steingut, Steinzeug und Fein- steinzeug..... | 36 | 66665 | 17 | 525 |
| 26.21.3 | H. v. Haushaltswaren und Ziergegenständen aus Ton sowie von Töpferwaren..... | 110 | 15198 | 58 | 1792 |
| 26.22 | H. v. Sanitärkeramik..... | 46 | 60871 | 3 | 84 |
| 26.23 | H. v. keramischen Isolatoren und Isolierteilen..... | . | . | . | . |
| 26.24 | H. v. keramischen Erzeugnissen für sonstige technische Zwecke..... | 29 | 148656 | 5 | 15 |
| 26.25 | H. v. keramischen Erzeugnissen, a.n.g..... | 54 | 302153 | 15 | 472 |
| 26.26 | H. v. feuerfesten keramischen Werkstoffen und Waren..... | . | . | 3 | 70 |
| 26.3 | Herstellung von keramischen Wand- und Bodenfliesen und -platten..... | 82 | 51311 | 18 | 602 |
| 26.4 | Herstellung von Ziegeln und sonstiger Baukeramik..... | 129 | 423591 | 19 | 561 |
| 26.40.1 | H. v. Ziegeln..... | 68 | 357199 | 7 | 189 |
| 26.40.2 | H. v. sonstiger Baukeramik..... | 61 | 66392 | 12 | 372 |
| 26.5 | Herstellung von Zement, Kalk und gebrann- tem Gips..... | 26 | 181449 | 3 | 110 |
| 26.51 | H. v. Zement..... | 14 | 134036 | . | . |
| 26.52 | H. v. Kalk..... | . | . | . | . |
| 26.53 | H. v. gebranntem Gips..... | . | . | . | . |
| 26.6 | Herstellung von Erzeugnissen aus Beton, Zement und Gips..... | 487 | 2370523 | 44 | 1464 |
| 26.61 | H. v. Erzeugnissen aus Beton, Zement und aus Kalksandstein für den Bau..... | 173 | 964664 | 18 | 622 |
| 26.61.1 | H. v. Bausätzen für Fertigteilbauten aus Beton für den Bau..... | 39 | 44120 | . | . |
| 26.61.2 | H. v. Konstruktionsteilen und großforma- tigen Fertigbauteilen aus Beton sowie von sonstigen Betonerzeugnissen für den Bau..... | 113 | 865995 | 8 | 267 |
| 26.61.3 | H. v. Erzeugnissen aus Porenbeton für den Bau..... | . | . | – | – |
| 26.61.4 | H. v. Erzeugnissen aus Kalksand- stein für den Bau..... | . | . | . | . |
| 26.62 | H. v. Gipserzeugnissen für den Bau..... | 141 | 404406 | 5 | 156 |
| 26.63 | H. v. Frischbeton (Transportbeton)..... | . | . | . | . |
| 26.64 | H. v. Mörtel und anderem Beton (Trockenbeton)..... | 17 | 226512 | . | . |
| 26.65 | H. v. Faserzementwaren..... | . | . | – | – |
| 26.66 | H. v. Erzeugnissen aus Beton, Zement und Gips, a.n.g..... | 145 | 673517 | 17 | 562 |
| 26.7 | Be- und Verarbeitung von Naturwerksteinen und Natursteinen, a.n.g..... | 1087 | 443934 | 187 | 6020 |
| 26.70.1 | Steinbildhauerei und Steinmetzerei..... | 894 | 292259 | 158 | 5087 |
| 26.70.2 | Sonstige Be- und Verarbeitung von Natur- werksteinen und Natursteinen, a.n.g..... | 193 | 151675 | 29 | 933 |
| 26.8 | Herstellung von sonstigen Erzeugnissen aus nicht metallischen Mineralien..... | 78 | 364840 | 12 | 340 |

1) Klassifikation der Wirtschaftszweige (Ausgabe 2003), Tiefengliederung für die Steuerstatistiken (GKZ 2003).

Voranmeldungen in Bayern 2005 nach Umsatzgrößenklassen und Wirtschaftszweigen

Lieferungen und Leistungen ohne Umsatzsteuer –

| Steuerpflichtige mit Lieferungen und Leistungen von ... EUR | | | | | | | | | | Gewerbe- kenn- zahl 1) |
|---|----------------------------------|----------------------------|----------------------------------|----------------------------|----------------------------------|----------------------------|----------------------------------|----------------------------|----------------------------------|------------------------------|
| 50000 | | 100000 | | 250000 | | 500000 | | 1 Million oder mehr 2) | | |
| bis unter ... EUR | | | | | | | | | | |
| 100000 | | 250000 | | 500000 | | 1 Million | | | | |
| Steuer- pflich- tige | Lieferungen und Leistungen | Steuer- pflich- tige | Lieferungen und Leistungen | Steuer- pflich- tige | Lieferungen und Leistungen | Steuer- pflich- tige | Lieferungen und Leistungen | Steuer- pflich- tige | Lieferungen und Leistungen | |
| 5 | 6 | 7 | 8 | 9 | 10 | 11 | 12 | 13 | 14 | |
| 9 77 | 560 5701 | 14 110 | 2386 18557 | 9 86 | 3587 32664 | 14 122 | 9780 87918 | 53 365 | 613836 4267814 | 25.23 25.24 |
| 384 | 28055 | 550 | 91171 | 394 | 141381 | 265 | 184419 | 553 | 5640031 | DI |
| 58 3 | 4039 212 | 71 3 | 11842 541 | 38 — | 13022 — | 31 3 | 22315 1889 | 93 11 | 1164678 115209 | 26.1 26.11 |
| 5 . | 363 . | 19 7 | 3177 1245 | — . | — . | — . | 24 4260 | 24 10 | 203121 305280 | 26.12 26.13 |
| . | . | 3 | 607 | . | . | . | . | 8 | 69655 | 26.14 |
| 35 | 2387 | 39 | 6272 | 31 | 10585 | 15 | 11292 | 40 | 471412 | 26.15 |
| 65 | 4488 | 66 | 9757 | 36 | 12533 | 25 | 16509 | 57 | 999325 | 26.2 |
| 43 | 2928 | 34 | 5021 | 12 | 4067 | 11 | 7397 | 25 | 331336 | 26.21 |
| 9 | 616 | 16 | 2458 | 8 | 2880 | 3 | 1931 | 18 | 263318 | 26.21.1 |
| 5 | 307 | . | . | . | . | 4 | 2559 | 4 | 62129 | 26.21.2 |
| 29 10 | 2005 689 | . | . | . | . | 4 5 | 2906 3532 | 3 9 | 5889 51765 | 26.21.3 26.22 |
| . | . | — | — | . | . | — | — | . | . | 26.23 |
| . | . | 4 | 543 | 6 | 1869 | 5 | 3288 | 10 | 142797 | 26.24 |
| . | . | 14 | 2101 | 6 | 2439 | . | . | 8 | 295433 | 26.25 |
| . | . | 4 | 510 | . | . | . | . | . | . | 26.26 |
| 15 | 1232 | 21 | 3733 | 10 | 3178 | 9 | 6629 | 9 | 35936 | 26.3 |
| 15 6 9 | 1136 472 664 | 28 11 17 | 4678 1857 2821 | 13 . . | 4762 . . | 11 . . | 7733 . . | 43 36 7 | 404721 351039 53682 | 26.4 26.40.1 26.40.2 |
| . | . | 4 | 782 | 3 | 1186 | — | — | . | . | 26.5 |
| — | — | . | . | . | . | — | — | 8 | 132815 | 26.51 |
| . | . | . | . | . | . | — | — | 5 | 44914 | 26.52 |
| — | — | — | — | — | — | — | — | . | . | 26.53 |
| 46 | 3311 | 61 | 10312 | 50 | 18505 | 51 | 37782 | 235 | 2299151 | 26.6 |
| 22 | 1647 | 26 | 4195 | 20 | 7612 | 16 | 11939 | 71 | 938648 | 26.61 |
| . | . | . | . | 5 | 2143 | . | . | . | . | 26.61.1 |
| 14 | 1147 | 17 | 2712 | 12 | 4339 | 11 | 7727 | 51 | 849802 | 26.61.2 |
| — | — | — | — | — | — | — | — | . | . | 26.61.3 |
| . | . | . | . | 3 | 1130 | . | . | 9 | 30966 | 26.61.4 |
| . | . | 5 | 858 | — | — | . | . | 105 | 391026 | 26.62 26.63 |
| — | — | — | — | . | . | 4 | 3090 | 9 | 222493 | 26.64 |
| — | — | . | . | — | — | — | — | . | . | 26.65 |
| 19 | 1316 | 27 | 4796 | 17 | 6085 | 19 | 13946 | 46 | 646812 | 26.66 |
| 177 143 | 13239 10718 | 293 250 | 49031 41535 | 236 202 | 85297 72189 | 125 101 | 83342 65491 | 69 40 | 207005 97239 | 26.7 26.70.1 |
| 34 | 2521 | 43 | 7496 | 34 | 13108 | 24 | 17851 | 29 | 109766 | 26.70.2 |
| 6 | 436 | 6 | 1037 | 8 | 2898 | 13 | 10110 | 33 | 350019 | 26.8 |

1) Klassifikation der Wirtschaftszweige (Ausgabe 2003), Tiefengliederung für die Steuerstatistiken (GKZ 2003).

2) Tieferer Größenklassengliederung siehe Tabelle 3.

noch: Tabelle 2. Steuerpflichtige sowie Lieferungen und Leistungen aufgrund der Umsatzsteuer–

– Beträge in 1000 EUR;

| Gewerbe- kenn- zahl 1) | Wirtschaftliche Gliederung | Insgesamt | | davon | |
|------------------------------|--|----------------------------|----------------------------------|----------------------------|----------------------------------|
| | | | | 17500 | |
| | | | | bis unter ... EUR | |
| | | | | 50000 | |
| | | Steuer- pflich- tige | Lieferungen und Leistungen | Steuer- pflich- tige | Lieferungen und Leistungen |
| | | 1 | 2 | 3 | 4 |
| 26.81 | H. v. Mühl-, Mahl-, Schleif-, Wetz- und Poliersteinen sowie Schleifstoffen..... | 30 | 99865 | 4 | 131 |
| 26.82 | H. v. sonstigen Erzeugnissen aus nicht metallischen Mineralien, a.n.g..... | 48 | 264975 | 8 | 209 |
| DJ | METALLERZEUGUNG UND –BEARBEITUNG, HER- STELLUNG VON METALLERZEUGNISSEN..... | 7509 | 14673228 | 1271 | 41781 |
| 27 | METALLERZEUGUNG UND –BEARBEITUNG..... | 658 | 3669985 | 107 | 3588 |
| 27.1 | Erzeugung von Roheisen, Stahl und Ferro- legierungen..... | 223 | 989673 | 46 | 1520 |
| 27.2 | Herstellung von Rohren..... | 68 | 432345 | 10 | 327 |
| 27.21 | H. v. Rohren, Rohrform-, Rohrverschluss- und Rohrverbindungsstücken aus Gusseisen.... | 24 | 214786 | 3 | 108 |
| 27.22 | H. v. Stahlrohren, Rohrform-, Rohrver- schluss- und Rohrverbindungsstücken aus Stahl..... | 44 | 217560 | 7 | 220 |
| 27.3 | Sonstige erste Bearbeitung von Eisen und Stahl..... | 47 | 183388 | 10 | 350 |
| 27.31 | H. v. Blankstahl..... | 12 | 29331 | 4 | 142 |
| 27.32 | H. v. Kaltband mit einer Breite von weniger als 600 mm..... | . | . | – | – |
| 27.33 | H. v. Kaltprofilen..... | . | . | . | . |
| 27.34 | H. v. gezogenem Draht..... | 26 | 138927 | . | . |
| 27.4 | Erzeugung und erste Bearbeitung von NE-Metallen..... | 183 | 1209215 | 26 | 856 |
| 27.41 | Erzeugung und erste Bearbeitung von Edel- metallen..... | 37 | 30711 | 10 | 329 |
| 27.42 | Erzeugung und erste Bearbeitung von Alu- minium..... | 35 | 366983 | . | . |
| 27.43 | Erzeugung und erste Bearbeitung von Blei, Zink und Zinn..... | . | 8886 | . | . |
| 27.44 | Erzeugung und erste Bearbeitung von Kupfer..... | . | . | . | . |
| 27.45 | Erzeugung und erste Bearbeitung von son- stigen NE-Metallen..... | 102 | 798177 | 12 | 391 |
| 27.5 | Gießereien..... | 137 | 855364 | 15 | 534 |
| 27.51 | Eisengießereien..... | 43 | 345337 | . | . |
| 27.52 | Stahlgießereien..... | . | . | – | – |
| 27.53 | Leichtmetallgießereien..... | 68 | 321120 | 12 | 411 |
| 27.54 | Buntmetallgießereien..... | . | . | . | . |
| 28 | HERSTELLUNG VON METALLERZEUGNISSEN..... | 6851 | 11003243 | 1164 | 38194 |
| 28.1 | Stahl- und Leichtmetallbau..... | 935 | 2097795 | 138 | 4710 |
| 28.11 | H. v. Metallkonstruktionen..... | 564 | 1284787 | 90 | 3140 |
| 28.12 | H. v. Ausbauelementen aus Metall..... | 371 | 813008 | 48 | 1570 |
| 28.2 | Herstellung von Metallbehältern mit einem Fassungsvermögen von mehr als 300 l; Herstellung von Heizkörpern und –kesseln für Zentralheizungen..... | 81 | 172602 | . | . |
| 28.21 | H. v. Metallbehältern mit einem Fassungsvermögen von mehr als 300 l..... | 69 | 160403 | 10 | 310 |
| 28.22 | H. v. Heizkörpern und –kesseln für Zentralheizungen..... | 12 | 12198 | . | . |
| 28.3 | Herstellung von Dampfkesseln (ohne Zentral- heizungskessel)..... | 17 | 117039 | . | . |
| 28.4 | H. v. Schmiede-, Press-, Zieh- und Stanz- teilen, gewalzten Ringen und pulver- metallurgischen Erzeugnissen..... | 300 | 1094254 | 45 | 1463 |
| 28.5 | Oberflächenveredlung und Wärmebehandlung; Mechanik, a.n.g..... | 3701 | 2136891 | 717 | 23275 |
| 28.51 | Oberflächenveredlung und Wärmebehandlung.... | 268 | 524386 | 30 | 952 |
| 28.52 | Mechanik, a.n.g..... | 3433 | 1612505 | 687 | 22323 |
| 28.52.1 | Schlosserei und Schweißerei..... | 2239 | 1107991 | 374 | 12306 |
| 28.52.2 | Schleiferei und Dreherei..... | 440 | 306978 | 93 | 2928 |
| 28.52.3 | Beschlag- und Kunstschmieden..... | 754 | 197537 | 220 | 7089 |
| 28.6 | Herstellung von Schneidwaren, Werkzeugen, Schlüsseln und Beschlägen aus unedlen Metallen..... | 748 | 1943005 | 91 | 3058 |
| 28.61 | H. v. Schneidwaren und Bestecken aus unedlen Metallen..... | 13 | 16686 | 4 | 122 |
| 28.62 | H. v. Werkzeugen..... | 625 | 1848260 | 58 | 1965 |
| 28.63 | H. v. Schlüsseln und Beschlägen aus unedlen Metallen..... | 110 | 78059 | 29 | 970 |

1) Klassifikation der Wirtschaftszweige (Ausgabe 2003), Tiefengliederung für die Steuerstatistiken (GKZ 2003).

Voranmeldungen in Bayern 2005 nach Umsatzgrößenklassen und Wirtschaftszweigen

Lieferungen und Leistungen ohne Umsatzsteuer –

| Steuerpflichtige mit Lieferungen und Leistungen von ... EUR | | | | | | | | | | Gewerbe- kenn- zahl 1) |
|---|----------------------------------|----------------------------|----------------------------------|----------------------------|----------------------------------|----------------------------|----------------------------------|----------------------------|----------------------------------|------------------------------|
| 50000 | | 100000 | | 250000 | | 500000 | | 1 Million oder mehr 2) | | |
| bis unter ... EUR | | | | | | | | | | |
| 100000 | | 250000 | | 500000 | | 1 Million | | | | |
| Steuer- pflich- tige | Lieferungen und Leistungen | Steuer- pflich- tige | Lieferungen und Leistungen | Steuer- pflich- tige | Lieferungen und Leistungen | Steuer- pflich- tige | Lieferungen und Leistungen | Steuer- pflich- tige | Lieferungen und Leistungen | |
| 5 | 6 | 7 | 8 | 9 | 10 | 11 | 12 | 13 | 14 | |
| . | . | . | . | . | . | 7 | 5506 | 12 | 93117 | 26.81 |
| . | . | . | . | . | . | 6 | 4604 | 21 | 256902 | 26.82 |
| 1129 | 81315 | 1491 | 242897 | 1149 | 413084 | 911 | 633335 | 1558 | 13260816 | DJ |
| 79 | 5922 | 118 | 19078 | 85 | 30211 | 80 | 55266 | 189 | 3555921 | 27 |
| 35 | 2673 | 38 | 6084 | 33 | 11748 | 30 | 20738 | 41 | 946910 | 27.1 |
| 6 | 436 | 9 | 1493 | 9 | 3297 | 6 | 3432 | 28 | 423359 | 27.2 |
| . | . | 4 | 709 | 4 | 1601 | . | . | 8 | 211541 | 27.21 |
| . | . | 5 | 785 | 5 | 1696 | . | . | 20 | 211818 | 27.22 |
| 4 | 316 | 11 | 1668 | 4 | 1319 | 5 | 3565 | 13 | 176170 | 27.3 |
| . | . | . | . | . | . | . | . | . | . | 27.31 |
| — | — | — | — | — | — | . | . | — | — | 27.32 |
| — | — | . | . | . | . | — | — | . | . | 27.33 |
| . | . | 8 | 1184 | . | . | . | . | 8 | 134578 | 27.34 |
| 22 | 1582 | 36 | 5773 | 22 | 8139 | 26 | 18170 | 51 | 1174695 | 27.4 |
| . | . | . | . | 6 | 1847 | 6 | 4377 | . | . | 27.41 |
| . | . | 8 | 1354 | 3 | 1073 | 3 | 2169 | 17 | 362167 | 27.42 |
| — | — | — | — | — | — | — | — | 3 | 8847 | 27.43 |
| — | — | . | . | — | — | — | — | . | . | 27.44 |
| 16 | 1155 | 20 | 3290 | 13 | 5219 | 17 | 11623 | 24 | 776498 | 27.45 |
| 12 | 915 | 24 | 4060 | 17 | 5708 | 13 | 9361 | 56 | 834787 | 27.5 |
| . | . | 7 | 1075 | 6 | 1951 | 5 | 3398 | 19 | 338513 | 27.51 |
| — | — | — | — | . | . | — | — | 4 | 98541 | 27.52 |
| 6 | 432 | 11 | 1975 | 8 | 2619 | 8 | 5964 | 23 | 309719 | 27.53 |
| . | . | 6 | 1010 | . | . | — | — | 10 | 88014 | 27.54 |
| 1050 | 75393 | 1373 | 223819 | 1064 | 382873 | 831 | 578069 | 1369 | 9704894 | 28 |
| 114 | 8329 | 140 | 23095 | 134 | 48466 | 140 | 98175 | 269 | 1915022 | 28.1 |
| 76 | 5398 | 100 | 16429 | 69 | 25313 | 82 | 57336 | 147 | 1177171 | 28.11 |
| 38 | 2931 | 40 | 6665 | 65 | 23152 | 58 | 40839 | 122 | 737851 | 28.12 |
| 4 | 283 | . | . | . | . | . | . | 26 | 154464 | 28.2 |
| . | . | . | . | 13 | 5069 | 13 | 8333 | 23 | 145399 | 28.21 |
| . | . | 3 | 410 | . | . | . | . | 3 | 9066 | 28.22 |
| 3 | 192 | . | . | . | . | . | . | 6 | 114712 | 28.3 |
| 52 | 3533 | 52 | 8122 | 42 | 15875 | 26 | 18853 | 83 | 1046409 | 28.4 |
| 653 | 46938 | 849 | 136993 | 615 | 219139 | 413 | 284389 | 454 | 1426156 | 28.5 |
| 17 | 1262 | 38 | 5860 | 35 | 12947 | 43 | 30690 | 105 | 472675 | 28.51 |
| 636 | 45676 | 811 | 131133 | 580 | 206192 | 370 | 253699 | 349 | 953481 | 28.52 |
| 397 | 28856 | 553 | 88938 | 405 | 144561 | 256 | 175996 | 254 | 657334 | 28.52.1 |
| 72 | 5111 | 93 | 15459 | 71 | 24914 | 50 | 35121 | 61 | 223444 | 28.52.2 |
| 167 | 11708 | 165 | 26737 | 104 | 36717 | 64 | 42582 | 34 | 72703 | 28.52.3 |
| 86 | 6258 | 130 | 22041 | 107 | 39457 | 112 | 79295 | 222 | 1792896 | 28.6 |
| 3 | 153 | . | . | . | . | . | . | . | . | 28.61 |
| 67 | 4956 | 96 | 16517 | 94 | 34342 | 103 | 72758 | 207 | 1717722 | 28.62 |
| 16 | 1148 | . | . | . | . | . | . | . | . | 28.63 |

1) Klassifikation der Wirtschaftszweige (Ausgabe 2003), Tiefengliederung für die Steuerstatistiken (GKZ 2003).

2) Tieferer Größenklassengliederung siehe Tabelle 3.

noch: Tabelle 2. Steuerpflichtige sowie Lieferungen und Leistungen aufgrund der Umsatzsteuer–

– Beträge in 1000 EUR;

| Gewerbe- kenn- zahl 1) | Wirtschaftliche Gliederung | Insgesamt | | davon | |
|------------------------------|---|----------------------------|----------------------------------|----------------------------|----------------------------------|
| | | | | 17500 | |
| | | | | bis unter ... EUR | |
| | | | | 50000 | |
| | | Steuer- pflich- tige | Lieferungen und Leistungen | Steuer- pflich- tige | Lieferungen und Leistungen |
| | | 1 | 2 | 3 | 4 |
| 28.7 | Herstellung von sonstigen Metallwaren..... | 1069 | 3441657 | 160 | 5276 |
| 28.71 | H. v. Metallbehältern mit einem | | | | |
| 28.72 | Fassungsvermögen von 300 l oder weniger..... | 29 | 73999 | . | . |
| 28.73 | H. v. Verpackungen und Verschlüssen aus | | | | |
| 28.74 | Eisen, Stahl und NE-Metall..... | 35 | 307707 | . | . |
| 28.75 | H. v. Drahtwaren..... | 52 | 147812 | 6 | 219 |
| 28.75.1 | H. v. Schrauben, Nieten, Ketten und | | | | |
| 28.75.2 | Federn..... | 133 | 816916 | 16 | 520 |
| 28.75.3 | H. v. sonstigen Metallwaren, a.n.g..... | 820 | 2095223 | 131 | 4271 |
| DK | H. v. nicht elektrischen Haushalts- artikeln aus Metall..... | . | . | 6 | 223 |
| | H. v. Panzerschränken und Tresoranlagen..... | . | . | – | – |
| | H. v. Metallwaren, a.n.g..... | 756 | 1943082 | 125 | 4048 |
| DK | MASCHINENBAU..... | 3838 | 27177668 | 423 | 13928 |
| 29.1 | Herstellung von Maschinen für die Erzeugung und Nutzung von mechanischer Energie (ohne Motoren für Luft- und Straßenfahrzeuge)..... | 231 | 4872829 | 21 | 693 |
| 29.11 | H. v. Verbrennungsmotoren und Turbinen (ohne Motoren für Luft- und Straßen- fahrzeuge)..... | 18 | 24926 | . | . |
| 29.12 | H. v. Pumpen und Kompressoren..... | 53 | 656755 | 5 | 157 |
| 29.13 | H. v. Armaturen..... | 44 | 233190 | . | . |
| 29.14 | H. v. Lagern, Getrieben, Zahnrädern und Antriebsselementen..... | 116 | 3957958 | 10 | 347 |
| 29.2 | Herstellung von sonstigen nicht wirtschafts- zweigspezifischen Maschinen..... | 819 | 2533035 | 85 | 2801 |
| 29.21 | H. v. Öfen und Brennern..... | 22 | 33589 | . | . |
| 29.22 | H. v. Hebezeugen und Fördermitteln..... | 120 | 599317 | . | . |
| 29.23 | H. v. Kälte- und lufttechnischen Erzeug- nissen, nicht für den Haushalt..... | 234 | 694420 | 19 | 570 |
| 29.24 | H. v. sonstigen nicht wirtschaftszweig- spezifischen Maschinen, a.n.g..... | 443 | 1205709 | 54 | 1826 |
| 29.3 | Herstellung von land- und forstwirtschaft- lichen Maschinen..... | 553 | 1663008 | 74 | 2493 |
| 29.31 | H. v. land- und forstwirtschaftlichen Zugmaschinen..... | 46 | 23883 | 9 | 321 |
| 29.31.1 | H. v. land- und forstwirtschaftlichen Zugmaschinen (ohne Reparatur)..... | . | . | – | – |
| 29.31.2 | Instandhaltung und Reparatur von land- und forstwirtschaftlichen Zugmaschinen..... | . | . | 9 | 321 |
| 29.32 | H. v. sonstigen land- und forstwirtschaft- lichen Maschinen..... | 507 | 1639124 | 65 | 2172 |
| 29.32.1 | H. v. sonstigen land- und forstwirt- schaftlichen Maschinen (ohne Reparatur)..... | 159 | 1410295 | 21 | 717 |
| 29.32.2 | Instandhaltung und Reparatur von son- stigen land- und forstwirtschaftlichen Maschinen..... | 348 | 228829 | 44 | 1455 |
| 29.4 | Herstellung von Werkzeugmaschinen..... | 742 | 2270441 | 76 | 2475 |
| 29.41 | H. v. handgeführten kraftbe- triebenen Werkzeugen..... | 636 | 1652793 | 68 | 2212 |
| 29.42 | H. v. Werkzeugmaschinen für die Metall- bearbeitung..... | 50 | 254303 | 4 | 146 |
| 29.43 | H. v. Werkzeugmaschinen, a.n.g..... | 56 | 363346 | 4 | 116 |
| 29.51 | Herstellung von Maschinen für sonstige bestimmte Wirtschaftszweige..... | 1244 | 10219101 | 117 | 3917 |
| 29.51 | H. v. Maschinen für die Metallerzeugung, von Walzwerkseinrichtungen und Gieß- maschinen..... | 71 | 232602 | 6 | 172 |
| 29.52 | H. v. Bergwerks-, Bau- und Baustoff- maschinen..... | 132 | 1630616 | 17 | 552 |
| 29.53 | H. v. Maschinen für das Ernährungsge- werbe und die Tabakverarbeitung..... | 133 | 2341609 | 16 | 530 |
| 29.54 | H. v. Maschinen für das Textil-, Beklei- dungs- und Ledergewerbe..... | 55 | 717513 | . | . |
| 29.55 | H. v. Maschinen für das Papiergewerbe..... | 16 | 111723 | . | . |
| 29.56 | H. v. Maschinen für bestimmte Wirtschafts- zweige, a.n.g..... | 837 | 5185036 | 71 | 2448 |
| 29.56.1 | H. v. Maschinen für das Druckgewerbe..... | 45 | 1319621 | 3 | 82 |
| 29.56.3 | H. v. Maschinen für die Kunststoff- und Gummi- und -verarbeitung..... | 14 | 85218 | – | – |
| 29.56.4 | H. v. Maschinen für sonstige bestimmte Wirtschaftszweige, a.n.g..... | 778 | 3780197 | 68 | 2366 |

1) Klassifikation der Wirtschaftszweige (Ausgabe 2003), Tiefengliederung für die Steuerstatistiken (GKZ 2003).

Voranmeldungen in Bayern 2005 nach Umsatzgrößenklassen und Wirtschaftszweigen

Lieferungen und Leistungen ohne Umsatzsteuer –

| Steuerpflichtige mit Lieferungen und Leistungen von ... EUR | | | | | | | | | | Gewerbe- kenn- zahl 1) |
|---|----------------------------------|----------------------------|----------------------------------|----------------------------|----------------------------------|----------------------------|----------------------------------|----------------------------|----------------------------------|------------------------------|
| 50000 | | 100000 | | 250000 | | 500000 | | 1 Million oder mehr 2) | | |
| bis unter ... EUR | | | | | | | | | | |
| 100000 | | 250000 | | 500000 | | 1 Million | | | | |
| Steuer- pflich- tige | Lieferungen und Leistungen | Steuer- pflich- tige | Lieferungen und Leistungen | Steuer- pflich- tige | Lieferungen und Leistungen | Steuer- pflich- tige | Lieferungen und Leistungen | Steuer- pflich- tige | Lieferungen und Leistungen | |
| 5 | 6 | 7 | 8 | 9 | 10 | 11 | 12 | 13 | 14 | |
| 138 | 9860 | 190 | 31852 | 150 | 53815 | 122 | 85618 | 309 | 3255236 | 28.7 |
| . | . | 3 | 515 | . | . | . | . | 14 | 70472 | 28.71 |
| . | . | 5 | 790 | . | . | . | . | 18 | 302953 | 28.72 |
| 8 | 602 | 6 | 826 | 11 | 4138 | 7 | 4270 | 14 | 137757 | 28.73 |
| 25 | 1791 | 17 | 2766 | 14 | 4943 | 15 | 10677 | 46 | 796220 | 28.74 |
| 100 | 7124 | 159 | 26954 | 119 | 42543 | 94 | 66497 | 217 | 1947834 | 28.75 |
| 10 | 730 | 15 | 2442 | 8 | 3044 | . | . | . | . | 28.75.1 |
| 90 | 6393 | 144 | 24512 | 111 | 39499 | 86 | 60329 | 200 | 1808300 | 28.75.2 |
| 404 | 29884 | 619 | 105540 | 562 | 201525 | 529 | 379342 | 1301 | 26447448 | 28.75.3 |
| | | | | | | | | | | DK |
| 18 | 1186 | 26 | 4379 | 28 | 9882 | 28 | 20566 | 110 | 4836122 | 29.1 |
| 4 | 281 | 4 | 556 | – | – | . | . | 5 | 23043 | 29.11 |
| 3 | 190 | 6 | 994 | 8 | 2740 | 12 | 9009 | 19 | 643666 | 29.12 |
| 3 | 194 | 8 | 1282 | 9 | 3216 | . | . | 18 | 225582 | 29.13 |
| 8 | 521 | 8 | 1547 | 11 | 3927 | 11 | 7785 | 68 | 3943832 | 29.14 |
| 83 | 6254 | 129 | 21796 | 131 | 47702 | 117 | 82925 | 274 | 2371557 | 29.2 |
| 3 | 228 | 4 | 709 | 8 | 3067 | . | . | 3 | 28005 | 29.21 |
| 11 | 835 | 14 | 2394 | 13 | 4510 | . | . | 58 | 580606 | 29.22 |
| 26 | 2016 | 47 | 7929 | 38 | 14228 | 34 | 24216 | 70 | 645462 | 29.23 |
| 43 | 3175 | 64 | 10764 | 72 | 25897 | 67 | 46563 | 143 | 1117483 | 29.24 |
| 58 | 4326 | 122 | 21652 | 99 | 35591 | 86 | 61636 | 114 | 1537309 | 29.3 |
| 6 | 452 | 9 | 1789 | 8 | 3026 | 8 | 5362 | 6 | 12933 | 29.31 |
| – | – | – | – | – | – | – | – | . | . | 29.31.1 |
| 6 | 452 | 9 | 1789 | 8 | 3026 | 8 | 5362 | . | . | 29.31.2 |
| 52 | 3874 | 113 | 19863 | 91 | 32565 | 78 | 56275 | 108 | 1524375 | 29.32 |
| 19 | 1428 | 20 | 3252 | 24 | 8959 | 21 | 14447 | 54 | 1381492 | 29.32.1 |
| 33 | 2446 | 93 | 16611 | 67 | 23606 | 57 | 41828 | 54 | 142884 | 29.32.2 |
| 86 | 6366 | 107 | 17636 | 112 | 39878 | 101 | 73951 | 260 | 2130135 | 29.4 |
| 71 | 5248 | 79 | 13164 | 100 | 35313 | 89 | 64401 | 229 | 1532454 | 29.41 |
| 7 | 517 | 12 | 1980 | 7 | 2673 | 4 | 3061 | 16 | 245926 | 29.42 |
| 8 | 601 | 16 | 2492 | 5 | 1892 | 8 | 6488 | 15 | 351756 | 29.43 |
| 124 | 9272 | 171 | 29699 | 156 | 55405 | 176 | 125500 | 500 | 9995308 | 29.5 |
| 11 | 741 | 12 | 1818 | 8 | 3186 | 8 | 5561 | 26 | 221124 | 29.51 |
| 13 | 968 | 17 | 3104 | 8 | 3137 | 14 | 10053 | 63 | 1612802 | 29.52 |
| 15 | 1145 | 12 | 2141 | 16 | 5435 | 17 | 11204 | 57 | 2321154 | 29.53 |
| . | . | 6 | 1267 | 11 | 3572 | . | . | 23 | 706966 | 29.54 |
| . | . | 4 | 673 | – | – | . | . | 7 | 109545 | 29.55 |
| 81 | 6121 | 120 | 20696 | 113 | 40076 | 128 | 91979 | 324 | 5023716 | 29.56 |
| . | . | . | . | . | . | 6 | 4253 | 11 | 1309027 | 29.56.1 |
| . | . | . | . | . | . | 4 | 2960 | 5 | 81074 | 29.56.3 |
| 75 | 5714 | 111 | 19100 | 98 | 34636 | 118 | 84766 | 308 | 3633616 | 29.56.4 |

1) Klassifikation der Wirtschaftszweige (Ausgabe 2003), Tiefengliederung für die Steuerstatistiken (GKZ 2003).

2) Tieferer Größenklassengliederung siehe Tabelle 3.

noch: Tabelle 2. Steuerpflichtige sowie Lieferungen und Leistungen aufgrund der Umsatzsteuer–

– Beträge in 1000 EUR;

| Gewerbe- kenn- zahl 1) | Wirtschaftliche Gliederung | Insgesamt | | davon | |
|------------------------------|--|----------------------------|----------------------------------|----------------------------|----------------------------------|
| | | | | 17500 | |
| | | | | bis unter ... EUR | |
| | | | | 50000 | |
| | | Steuer- pflich- tige | Lieferungen und Leistungen | Steuer- pflich- tige | Lieferungen und Leistungen |
| | | 1 | 2 | 3 | 4 |
| 29.6 | Herstellung von Waffen und Munition..... | 42 | 32793 | 6 | 204 |
| 29.7 | Herstellung von Haushaltsgeräten, a.n.g..... | 207 | 5586462 | 44 | 1346 |
| 29.71 | H. v. elektrischen Haushaltsgeräten..... | 180 | 5454156 | 40 | 1254 |
| 29.72 | H. v. nicht elektrischen Heiz-, Koch-, Heißwasser- und Heißluftgeräten, a.n.g..... | 27 | 132306 | 4 | 93 |
| DL | HERSTELLUNG VON BÜROMASCHINEN, DATENVERAR- BEITUNGSGERÄTEN UND –EINRICHTUNGEN; ELEKTRO- TECHNIK, FEINMECHANIK UND OPTIK..... | 6511 | 73669617 | 933 | 29841 |
| 30 | HERSTELLUNG VON BÜROMASCHINEN, DATENVER- ARBEITUNGSGERÄTEN UND –EINRICHTUNGEN..... | 656 | 9635793 | 171 | 5149 |
| 30.01 | H. v. Büromaschinen..... | 38 | 69819 | 6 | 175 |
| 30.02 | H. v. Datenverarbeitungsgeräten und –einrichtungen..... | 618 | 9565974 | 165 | 4974 |
| 31 | HERSTELLUNG VON GERÄTEN DER ELEKTRIZITÄTS- ERZEUGUNG, –VERTEILUNG U.A..... | 1431 | 8755097 | 211 | 6614 |
| 31.1 | Herstellung von Elektromotoren, Generatoren und Transformatoren..... | 303 | 2051272 | 39 | 1259 |
| 31.2 | Herstellung von Elektrizitätsverteilungs- und –schalteinrichtungen..... | 181 | 803646 | 25 | 775 |
| 31.3 | Herstellung von isolierten Elektrokabeln, –leitungen und –drähten..... | 112 | 1167005 | . | . |
| 31.4 | Herstellung von Akkumulatoren und Batterien... | 40 | 318432 | . | . |
| 31.5 | Herstellung von elektrischen Lampen und Leuchten..... | 137 | 342985 | 23 | 715 |
| 31.6 | Herstellung von elektrischen Ausrüstungen, a.n.g..... | 658 | 4071757 | 109 | 3384 |
| 31.61 | H. v. elektrischen Ausrüstungen für Motoren und Fahrzeuge, a.n.g..... | 50 | 192478 | 12 | 389 |
| 31.62 | H. v. sonstigen elektrischen Ausrü- stungen, a.n.g..... | 608 | 3879278 | 97 | 2994 |
| 32 | RUNDFUNK- UND NACHRICHTENTECHNIK..... | 1072 | 47772149 | 162 | 5228 |
| 32.1 | Herstellung von elektronischen Bauelementen... | 551 | 44869998 | 57 | 1931 |
| 32.2 | H. v. Geräten und Einrichtungen der Telekommunikationstechnik..... | 327 | 2014087 | 65 | 1981 |
| 32.3 | H. v. Rundfunkgeräten sowie phono- und videotechnischen Geräten..... | 194 | 888064 | 40 | 1316 |
| 33 | MEDIZIN-, MESS-, STEUER- UND REGELUNGS- TECHNIK, OPTIK, HERSTELLUNG VON UHREN..... | 3352 | 7506578 | 389 | 12850 |
| 33.1 | Herstellung von medizinischen Geräten und orthopädischen Erzeugnissen..... | 2206 | 2594212 | 212 | 7024 |
| 33.10.1 | H. v. elektromedizinischen Geräten und Instrumenten..... | 127 | 269498 | 7 | 245 |
| 33.10.2 | H. v. medizintechnischen Geräten..... | 700 | 1798604 | 70 | 2220 |
| 33.10.3 | H. v. orthopädischen Erzeugnissen..... | 189 | 183684 | 21 | 796 |
| 33.10.4 | Zahntechnische Laboratorien..... | 1190 | 342426 | 114 | 3763 |
| 33.2 | Herstellung von Mess-, Kontroll-, Navi- gations- u.ä. Instrumenten und Vor- richtungen..... | 613 | 3366957 | 85 | 2844 |
| 33.3 | Herstellung von industriellen Prozess- steuerungseinrichtungen..... | 130 | 277219 | 21 | 662 |
| 33.4 | Herstellung von optischen und foto- grafischen Geräten..... | 365 | 1223831 | 66 | 2129 |
| 33.40.1 | H. v. augenoptischen Erzeugnissen..... | 170 | 218989 | 37 | 1257 |
| 33.40.2 | H. v. optischen Instrumenten..... | 120 | 604338 | 13 | 364 |
| 33.40.3 | H. v. Foto-, Projektions- und Kino- geräten..... | 75 | 400504 | 16 | 509 |
| 33.5 | Herstellung von Uhren..... | 38 | 44359 | 5 | 191 |
| DM | FAHRZEUGBAU..... | 932 | 52770963 | 119 | 3721 |
| 34 | HERSTELLUNG VON KRAFTWAGEN UND KRAFTWAGEN- TEILEN..... | 613 | 49333475 | 65 | 2043 |
| 34.1 | Herstellung von Kraftwagen und Kraftwagen- motoren..... | 75 | 41951067 | 8 | 264 |
| 34.10.1 | H. v. Personenkraftwagen und Personen- kraftwagenmotoren..... | 48 | 41877735 | 3 | 79 |
| 34.10.2 | H. v. Nutzkraftwagen und Nutzkraftwagen- motoren..... | 27 | 73331 | 5 | 185 |

1) Klassifikation der Wirtschaftszweige (Ausgabe 2003), Tiefengliederung für die Steuerstatistiken (GKZ 2003).

Voranmeldungen in Bayern 2005 nach Umsatzgrößenklassen und Wirtschaftszweigen

Lieferungen und Leistungen ohne Umsatzsteuer –

| Steuerpflichtige mit Lieferungen und Leistungen von ... EUR | | | | | | | | | | Gewerbe- kenn- zahl 1) |
|---|----------------------------------|----------------------------|----------------------------------|----------------------------|----------------------------------|----------------------------|----------------------------------|----------------------------|--------------------------------------|--|
| 50000 | | 100000 | | 250000 | | 500000 | | 1 Million oder mehr 2) | | |
| bis unter ... EUR | | | | | | | | | | |
| 100000 | | 250000 | | 500000 | | 1 Million | | | | |
| Steuer- pflich- tige | Lieferungen und Leistungen | Steuer- pflich- tige | Lieferungen und Leistungen | Steuer- pflich- tige | Lieferungen und Leistungen | Steuer- pflich- tige | Lieferungen und Leistungen | Steuer- pflich- tige | Lieferungen und Leistungen | |
| 5 | 6 | 7 | 8 | 9 | 10 | 11 | 12 | 13 | 14 | |
| 8 27 27 | 538 1941 1941 | 11 53 47 | 1668 8711 7695 | . . 21 | . . 7351 | . . 15 | . . 10607 | 7 36 30 | 26107 5550910 5425308 | 29.6 29.7 29.71 |
| — | — | 6 | 1016 | 7 | 2982 | 4 | 2613 | 6 | 125602 | 29.72 |
| 857 | 63390 | 1470 | 243563 | 1040 | 371896 | 705 | 491174 | 1506 | 72469754 | DL |
| 124 5 | 8923 356 | 121 9 | 18740 1275 | . . | . . | . . | . . | 111 11 | 9539742 63866 | 30 30.01 |
| 119 | 8567 | 112 | 17464 | 73 | 25610 | 49 | 33484 | 100 | 9475875 | 30.02 |
| 167 | 12099 | 258 | 41647 | . | . | . | . | 452 | 8510460 | 31 |
| 25 | 1852 | 38 | 5983 | 33 | 11716 | 41 | 29030 | 127 | 2001431 | 31.1 |
| 13 | 856 | 34 | 5351 | 22 | 8192 | 24 | 17756 | 63 | 770716 | 31.2 |
| 11 7 | 807 484 | 20 6 | 3108 1075 | . . | . . | 16 . | 11512 . | 41 19 | 1147325 313369 | 31.3 31.4 |
| 22 | 1648 | 30 | 4901 | 20 | 7285 | 13 | 9377 | 29 | 319059 | 31.5 |
| 89 | 6452 | 130 | 21227 | 86 | 30905 | 71 | 51229 | 173 | 3958560 | 31.6 |
| 3 | 183 | 11 | 1726 | 7 | 2417 | 3 | 2314 | 14 | 185449 | 31.61 |
| 86 | 6268 | 119 | 19501 | 79 | 28488 | 68 | 48915 | 159 | 3773111 | 31.62 |
| 140 55 | 10265 4075 | 174 84 | 28983 14084 | 142 75 | 50604 27199 | 103 53 | 72109 37948 | 351 227 | 47604961 44784761 | 32 32.1 |
| 51 | 3641 | 54 | 8853 | 43 | 15275 | 37 | 25132 | 77 | 1959204 | 32.2 |
| 34 | 2549 | 36 | 6045 | 24 | 8130 | 13 | 9029 | 47 | 860996 | 32.3 |
| 426 | 32104 | 917 | 154193 | 650 | 232698 | 378 | 260141 | 592 | 6814591 | 33 |
| 297 | 22272 | 699 | 117783 | 487 | 173424 | 258 | 178073 | 253 | 2095637 | 33.1 |
| 11 71 25 190 | 818 5427 1844 14183 | 30 178 54 437 | 4909 30778 8862 73233 | 18 152 29 288 | 6482 53658 10161 103122 | 22 90 24 122 | 14977 63222 17073 82801 | 39 139 36 39 | 242067 1643298 144947 65324 | 33.10.1 33.10.2 33.10.3 33.10.4 |
| 72 | 5586 | 95 | 15701 | 66 | 24127 | 78 | 54939 | 217 | 3263760 | 33.2 |
| 10 | 783 | 23 | 4002 | 21 | 7624 | 13 | 8745 | 42 | 255402 | 33.3 |
| 38 16 10 | 2834 1152 754 | 92 44 37 | 15427 7833 6028 | 71 40 22 | 25559 15075 7374 | 26 16 5 | 16264 10221 3122 | 72 17 33 | 1161617 183452 586698 | 33.4 33.40.1 33.40.2 |
| 12 9 | 929 629 | 11 8 | 1566 1280 | 9 5 | 3110 1964 | 5 3 | 2922 2120 | 22 8 | 391468 38176 | 33.40.3 33.5 |
| 130 | 9495 | 171 | 26989 | 123 | 43963 | 102 | 73268 | 287 | 52613528 | DM |
| 88 | 6510 | 110 | 17169 | 84 | 30098 | 70 | 50676 | 196 | 49226979 | 34 |
| 17 | 1358 | 13 | 1907 | 11 | 4170 | 8 | 6021 | 18 | 41937347 | 34.1 |
| 11 | 893 | . | . | . | . | 4 | 3210 | 11 | 41868496 | 34.10.1 |
| 6 | 465 | . | . | . | . | 4 | 2811 | 7 | 68851 | 34.10.2 |

1) Klassifikation der Wirtschaftszweige (Ausgabe 2003), Tiefengliederung für die Steuerstatistiken (GKZ 2003).

2) Tieferer Größenklassengliederung siehe Tabelle 3.

noch: Tabelle 2. Steuerpflichtige sowie Lieferungen und Leistungen aufgrund der Umsatzsteuer–

– Beträge in 1000 EUR;

| Gewerbe- kenn- zahl 1) | Wirtschaftliche Gliederung | Insgesamt | | davon | |
|------------------------------|---|----------------------------|----------------------------------|----------------------------|----------------------------------|
| | | | | 17500 | |
| | | | | bis unter ... EUR | |
| | | | | 50000 | |
| | | Steuer- pflich- tige | Lieferungen und Leistungen | Steuer- pflich- tige | Lieferungen und Leistungen |
| | | 1 | 2 | 3 | 4 |
| 34.2 | Herstellung von Karosserien, Aufbauten und Anhängern..... | 275 | 663858 | 32 | 939 |
| 34.3 | Herstellung von Teilen und Zubehör für Kraftwagen und Kraftwagenmotoren..... | 263 | 6718550 | 25 | 839 |
| 35 | SONSTIGER FAHRZEUGBAU..... | 319 | 3437488 | 54 | 1678 |
| 35.1 | Schiff- und Bootsbau..... | 62 | 263610 | 11 | 348 |
| 35.11 | Schiffbau (ohne Boots- und Yachtbau)..... | . | . | . | . |
| 35.12 | Boots- und Yachtbau..... | . | . | 11 | 348 |
| 35.2 | Bahnindustrie..... | 20 | 555775 | 3 | 69 |
| 35.20.6 | Schienenfahrzeugbau..... | . | . | . | . |
| 35.20.7 | H. v. Eisenbahninfrastruktur..... | . | . | 3 | 69 |
| 35.3 | Luft- und Raumfahrzeugbau..... | 76 | 1403799 | 12 | 380 |
| 35.4 | Herstellung von Kraftträdern, Fahrrädern und Behindertenfahrzeugen..... | 60 | 267817 | 9 | 304 |
| 35.41 | H. v. Kraftträdern..... | 20 | 100578 | 3 | 100 |
| 35.41.1 | H. v. Kraftträdern (ohne Krafttrad- teile)..... | . | . | . | . |
| 35.41.2 | H. v. Krafttradteilen und -zubehör..... | . | . | . | . |
| 35.42 | H. v. Fahrrädern..... | 40 | 167239 | 6 | 204 |
| 35.42.1 | H. v. Fahrrädern (ohne Fahrradteile)..... | 11 | 125621 | . | . |
| 35.42.2 | H. v. Fahrradteilen und -zubehör..... | 29 | 41618 | 6 | 204 |
| 35.43 | H. v. Behindertenfahrzeugen..... | . | . | . | . |
| 35.5 | Fahrzeugbau, a.n.g..... | 101 | 946488 | 19 | 578 |
| DN | HERSTELLUNG VON MÖBELN, SCHMUCK, MUSIK- INSTRUMENTEN, SPORTGERÄTEN, SPIELWAREN UND SONSTIGEN ERZEUGNISSEN; RECYCLING..... | 4847 | 7525569 | 1159 | 37023 |
| 36 | HERSTELLUNG VON MÖBELN, SCHMUCK, MUSIKINSTRU- MENTEN, SPORTGERÄTEN, SPIELWAREN UND SON- STIGEN ERZEUGNISSEN..... | 4520 | 6490029 | 1098 | 35172 |
| 36.1 | Herstellung von Möbeln..... | 2386 | 2638962 | 494 | 16395 |
| 36.11 | H. v. Sitzmöbeln..... | 177 | 714871 | 34 | 1117 |
| 36.12 | H. v. Büro- und Ladenmöbeln..... | 76 | 200444 | . | . |
| 36.13 | H. v. Küchenmöbeln..... | 145 | 313707 | 30 | 1047 |
| 36.14 | H. v. sonstigen Möbeln..... | 1954 | 1376428 | 416 | 13768 |
| 36.15 | H. v. Matratzen..... | 34 | 33511 | . | . |
| 36.2 | Herstellung von Schmuck u. ä. Erzeugnissen.... | 773 | 652179 | 244 | 7588 |
| 36.21 | Herstellung von Münzen..... | 12 | 46961 | . | . |
| 36.22 | H. v. Schmuck, Gold- und Silberschmiede- waren (ohne Phantasieschmuck)..... | 761 | 605218 | . | . |
| 36.22.1 | Bearbeitung von Edelsteinen, Schmuck- steinen und Perlen..... | . | . | . | . |
| 36.22.2 | H. v. Schmuck aus Edelmetallen und Edel- metallplattierungen..... | 168 | 57666 | 63 | 1898 |
| 36.22.3 | H. v. Gold- und Silberschmiedewaren (ohne Tafelgeräte und Bestecke)..... | 319 | 44874 | 128 | 4037 |
| 36.22.4 | H. v. Tafelgeräten und Bestecken aus Edelmetallen oder mit Edelmetallen überzogen..... | . | . | . | . |
| 36.22.5 | H. v. Edelmetallerzeugnissen für technische Zwecke..... | 214 | 484693 | 30 | 932 |
| 36.3 | Herstellung von Musikinstrumenten..... | 316 | 173184 | 97 | 3079 |
| 36.4 | Herstellung von Sportgeräten..... | 169 | 368471 | 39 | 1256 |
| 36.5 | Herstellung von Spielwaren..... | 266 | 1723992 | 64 | 1883 |
| 36.6 | Herstellung von sonstigen Erzeugnissen..... | 610 | 933241 | 160 | 4970 |
| 36.61 | H. v. Phantasieschmuck..... | 73 | 33125 | 31 | 1034 |
| 36.62 | H. v. Besen und Bürsten..... | 81 | 196747 | 9 | 268 |
| 36.63 | H. v. Erzeugnissen, a.n.g..... | 456 | 703370 | 120 | 3668 |
| 36.63.1 | H. v. Bodenbelägen auf textiler Unterlage... | 9 | 6732 | . | . |
| 36.63.2 | H. v. sonstigem Bekleidungszubehör, a.n.g..... | 58 | 29888 | 17 | 537 |
| 36.63.3 | H. v. chemischen Erzeugnissen, a.n.g..... | 17 | 117012 | . | . |
| 36.63.4 | H. v. Kinderwagen..... | 16 | 35223 | . | . |
| 36.63.5 | H. v. Füllhaltern, Kugelschreibern, Filz- stiften und Stempeln..... | 43 | 161407 | 3 | 107 |
| 36.63.6 | Verarbeitung von natürlichen Schnitz- und Formstoffen; Tierausstopperei..... | 29 | 6345 | 12 | 383 |
| 36.63.7 | H. v. Weihnachtsschmuck..... | 35 | 126913 | 6 | 174 |
| 36.63.8 | H. v. sonstigen Erzeugnissen, a.n.g..... | 249 | 219849 | 77 | 2270 |
| 37 | RECYCLING..... | 327 | 1035540 | 61 | 1851 |

1) Klassifikation der Wirtschaftszweige (Ausgabe 2003), Tiefengliederung für die Steuerstatistiken (GKZ 2003).

Voranmeldungen in Bayern 2005 nach Umsatzgrößenklassen und Wirtschaftszweigen

Lieferungen und Leistungen ohne Umsatzsteuer –

| Steuerpflichtige mit Lieferungen und Leistungen von ... EUR | | | | | | | | | | Gewerbe- kenn- zahl 1) |
|---|----------------------------------|----------------------------|----------------------------------|----------------------------|----------------------------------|----------------------------|----------------------------------|----------------------------|----------------------------------|------------------------------|
| 50000 | | 100000 | | 250000 | | 500000 | | 1 Million oder mehr 2) | | |
| bis unter ... EUR | | | | | | | | | | |
| 100000 | | 250000 | | 500000 | | 1 Million | | | | |
| Steuer- pflich- tige | Lieferungen und Leistungen | Steuer- pflich- tige | Lieferungen und Leistungen | Steuer- pflich- tige | Lieferungen und Leistungen | Steuer- pflich- tige | Lieferungen und Leistungen | Steuer- pflich- tige | Lieferungen und Leistungen | |
| 5 | 6 | 7 | 8 | 9 | 10 | 11 | 12 | 13 | 14 | |
| 38 | 2876 | 61 | 9485 | 38 | 13588 | 36 | 26257 | 70 | 610713 | 34.2 |
| 33 | 2276 | 36 | 5777 | 35 | 12339 | 26 | 18398 | 108 | 6678920 | 34.3 |
| 42 | 2985 | 61 | 9819 | 39 | 13865 | 32 | 22592 | 91 | 3386548 | 35 |
| 5 | 355 | 16 | 2349 | 15 | 5325 | 5 | 3292 | 10 | 251941 | 35.1 |
| — | — | . | . | . | . | — | — | . | . | 35.11 |
| 5 | 355 | . | . | . | . | 5 | 3292 | . | . | 35.12 |
| — | — | . | . | . | . | 4 | 3432 | 8 | 550250 | 35.2 |
| — | — | . | . | . | . | . | . | 3 | 504822 | 35.20.6 |
| 4 | 268 | . | . | 3 | 1281 | . | . | 5 | 45428 | 35.20.7 |
| 10 | 747 | 16 | 2589 | 9 | 3009 | 11 | 7445 | 37 | 1392899 | 35.3 |
| . | . | 5 | 909 | . | . | 4 | 2628 | 12 | 258540 | 35.4 |
| . | . | — | — | . | . | . | . | 4 | 96494 | 35.41 |
| 8 | 553 | 5 | 909 | . | . | . | . | . | . | 35.41.1 |
| . | . | 11 | 1680 | . | . | . | . | . | . | 35.41.2 |
| . | . | . | . | . | . | — | — | 8 | 162047 | 35.42 |
| — | — | . | . | 4 | 1307 | . | . | . | . | 35.42.1 |
| 23 | 1616 | — | — | — | — | — | — | . | . | 35.42.2 |
| 23 | 1616 | 20 | 3187 | 7 | 2392 | 8 | 5796 | 24 | 932918 | 35.43 |
| 895 | 64736 | 1100 | 177885 | 627 | 225435 | 419 | 292246 | 647 | 6728245 | 35.5 |
| 895 | 64736 | 1100 | 177885 | 627 | 225435 | 419 | 292246 | 647 | 6728245 | DN |
| 858 | 62141 | 1053 | 170221 | 582 | 209229 | 378 | 261549 | 551 | 5751717 | 36 |
| 458 | 33582 | 634 | 103663 | 353 | 126253 | 205 | 143368 | 242 | 2215701 | 36.1 |
| 29 | 2097 | 25 | 3733 | 24 | 9170 | 16 | 12100 | 49 | 686654 | 36.11 |
| 10 | 717 | 8 | 1288 | 10 | 3722 | . | . | 26 | 187947 | 36.12 |
| 20 | 1358 | 28 | 4732 | 21 | 7412 | 20 | 13464 | 26 | 285693 | 36.13 |
| 390 | 28754 | 563 | 92104 | 295 | 104874 | 158 | 110746 | 132 | 1026182 | 36.14 |
| 9 | 655 | 10 | 1805 | 3 | 1075 | . | . | 9 | 29225 | 36.15 |
| 167 | 11765 | 161 | 25225 | 69 | 26043 | 54 | 37512 | 78 | 544046 | 36.2 |
| — | — | — | — | . | . | . | . | 7 | 44007 | 36.21 |
| 167 | 11765 | 161 | 25225 | . | . | . | . | 71 | 500039 | 36.22 |
| 10 | 657 | 15 | 2107 | 3 | 1240 | 5 | 2816 | . | . | 36.22.1 |
| 42 | 3008 | 33 | 5355 | 12 | 4654 | 13 | 9292 | 5 | 33460 | 36.22.2 |
| 90 | 6249 | 63 | 9693 | 22 | 7850 | 7 | 4716 | 9 | 12329 | 36.22.3 |
| — | — | — | — | — | — | — | — | . | . | 36.22.4 |
| 25 | 1851 | 50 | 8071 | 31 | 11818 | 26 | 18232 | 52 | 443788 | 36.22.5 |
| 65 | 4556 | 56 | 8951 | 43 | 16023 | 29 | 19116 | 26 | 121460 | 36.3 |
| 26 | 2003 | 30 | 5151 | 24 | 7702 | 14 | 8554 | 36 | 343804 | 36.4 |
| 46 | 3259 | 53 | 8345 | 30 | 10692 | 21 | 13717 | 52 | 1686094 | 36.5 |
| 96 | 6976 | 119 | 18886 | 63 | 22516 | 55 | 39283 | 117 | 840611 | 36.6 |
| 7 | 452 | 16 | 2395 | 9 | 2729 | 3 | 2171 | 7 | 24343 | 36.61 |
| 8 | 619 | 15 | 2382 | 7 | 2792 | 13 | 9214 | 29 | 181472 | 36.62 |
| 81 | 5904 | 88 | 14109 | 47 | 16995 | 39 | 27897 | 81 | 634796 | 36.63 |
| . | . | — | — | . | . | . | . | . | . | 36.63.1 |
| 6 | 482 | 12 | 1937 | 13 | 4622 | 5 | 2978 | 5 | 19332 | 36.63.2 |
| . | . | . | . | 3 | 1019 | . | . | 7 | 114722 | 36.63.3 |
| . | . | . | . | — | — | 3 | 2126 | 6 | 32135 | 36.63.4 |
| 10 | 763 | 10 | 1624 | 5 | 1923 | 4 | 3040 | 11 | 153949 | 36.63.5 |
| 5 | 346 | 7 | 934 | . | . | . | . | . | . | 36.63.6 |
| 9 | 635 | 7 | 1157 | . | . | . | . | 9 | 122771 | 36.63.7 |
| 46 | 3300 | 47 | 7540 | 22 | 8084 | 17 | 12128 | 40 | 186527 | 36.63.8 |
| 37 | 2595 | 47 | 7664 | 45 | 16206 | 41 | 30697 | 96 | 976527 | 37 |

1) Klassifikation der Wirtschaftszweige (Ausgabe 2003), Tiefengliederung für die Steuerstatistiken (GKZ 2003).

2) Tieferer Größenklassengliederung siehe Tabelle 3.

noch: Tabelle 2. Steuerpflichtige sowie Lieferungen und Leistungen aufgrund der Umsatzsteuer–

– Beträge in 1000 EUR;

| Gewerbe- kenn- zahl 1) | Wirtschaftliche Gliederung | Insgesamt | | davon | |
|------------------------------|---|----------------------------|----------------------------------|----------------------------|----------------------------------|
| | | | | 17500 | |
| | | | | bis unter ... EUR | |
| | | | | 50000 | |
| | | Steuer- pflich- tige | Lieferungen und Leistungen | Steuer- pflich- tige | Lieferungen und Leistungen |
| | | 1 | 2 | 3 | 4 |
| 37.1 | Recycling von metallischen Altmaterialien und Reststoffen..... | 106 | 553692 | 30 | 876 |
| 37.10.1 | Recycling von Altmaterialien und Rest- stoffen aus Eisen oder Stahl..... | 95 | 330254 | . | . |
| 37.10.2 | Recycling von Altmaterialien und Rest- stoffen aus NE-Metallen..... | 11 | 223438 | . | . |
| 37.2 | Recycling von nichtmetallischen Alt- materialien und Reststoffen..... | 221 | 481848 | 31 | 975 |
| 37.20.1 | Recycling von textilen Altmaterialien und Reststoffen..... | . | . | 5 | 180 |
| 37.20.2 | Recycling von Altmaterialien und Rest- stoffen aus Papier, Karton und Pappe..... | 17 | 81964 | . | . |
| 37.20.3 | Recycling von Altmaterialien und Rest- stoffen aus Glas..... | . | . | – | – |
| 37.20.4 | Recycling von Altmaterialien und Rest- stoffen aus Kunststoffen..... | 44 | 65556 | . | . |
| 37.20.5 | Recycling von sonstigen Altmaterialien und Reststoffen..... | 139 | 320443 | 16 | 474 |
| E | ENERGIE- UND WASSERVERSORGUNG..... | 4834 | 17017361 | 1767 | 48452 |
| 40 | ENERGIEVERSORGUNG..... | 3332 | 15691774 | 1700 | 45994 |
| 40.1 | Elektrizitätsversorgung..... | 3112 | 11702087 | 1672 | 45024 |
| 40.11 | Elektrizitätserzeugung..... | 2898 | 9059741 | 1613 | 43390 |
| 40.11.1 | Elektrizitätserzeugung ohne Verteilung..... | 110 | 43518 | 67 | 1890 |
| 40.11.2 | Elektrizitätserzeugung aus Wärmekraft mit Fremdbezug zur Verteilung..... | 81 | 1951710 | 46 | 1257 |
| 40.11.3 | Elektrizitätserzeugung aus erneuerbaren Energieträgern und sonstigen Energie- quellen mit Fremdbezug zur Verteilung..... | 382 | 1170997 | 214 | 5824 |
| 40.11.4 | Elektrizitätserzeugung aus Wärmekraft ohne Fremdbezug zur Verteilung..... | 936 | 5595056 | 485 | 13142 |
| 40.11.5 | Elektrizitätserzeugung aus erneuerbaren Energieträgern und sonstigen Energie- quellen ohne Fremdbezug zur Verteilung..... | 1389 | 298459 | 801 | 21278 |
| 40.12 | Elektrizitätsübertragung..... | 93 | 28924 | 31 | 854 |
| 40.13 | Elektrizitätsverteilung und –handel..... | 121 | 2613422 | 28 | 779 |
| 40.2 | Gasversorgung..... | 112 | 3779925 | 17 | 619 |
| 40.21 | Gaserzeugung..... | 73 | 184072 | 14 | 494 |
| 40.22 | Gasverteilung und –handel durch Rohrleitungen..... | 39 | 3595854 | 3 | 125 |
| 40.3 | Wärmeversorgung..... | 108 | 209761 | 11 | 351 |
| 41 | WASSERVERSORGUNG..... | 1502 | 1325587 | 67 | 2458 |
| F | BAUGEWERBE..... | 51344 | 30000937 | 10862 | 353725 |
| 45.1 | Vorbereitende Baustellenarbeiten..... | 1468 | 574712 | 316 | 10471 |
| 45.11 | Abbruch-, Spreng- und Enttrümmerungs- gewerbe, Erdbewegungsarbeiten..... | 1439 | 558502 | 313 | 10333 |
| 45.11.1 | Abbruch-, Spreng- und Enttrümmerungs- gewerbe..... | 1126 | 405354 | 220 | 7322 |
| 45.11.2 | Erdbewegungsarbeiten..... | 29 | 16210 | 3 | 137 |
| 45.11.4 | Aufschließung von Lagerstätten; Auf- füllen stillgelegter Lagerstätten..... | 11608 | 14152533 | 2006 | 65237 |
| 45.12 | Test- und Suchbohrung..... | 4973 | 9494028 | 670 | 21888 |
| 45.2 | Hoch- und Tiefbau..... | 4751 | 2071875 | 1057 | 34493 |
| 45.21 | Hochbau, Brücken- und Tunnelbau u.ä..... | 897 | 565306 | 91 | 3034 |
| 45.22 | Dachdeckerei, Bauspenglerei, Abdichtungen und Zimmerei..... | 1395 | 272924 | 613 | 19873 |
| 45.22.1 | Dachdeckerei und Bauspenglerei..... | 2459 | 1233645 | 353 | 11587 |
| 45.22.2 | Abdichtung gegen Wasser und Feuchtigkeit.... | 542 | 1071692 | 47 | 1430 |
| 45.22.3 | Zimmerei und Ingenieurholzbau..... | 494 | 945532 | 44 | 1338 |
| 45.23 | Bau von Straßen, Bahnverkehrsstrecken, Rollbahnen und Sportanlagen..... | 48 | 126160 | 3 | 92 |
| 45.23.1 | Bau von Straßen, Rollbahnen und Sportanlagen..... | 71 | 131992 | 8 | 275 |
| 45.23.2 | Bau von Bahnverkehrsstrecken..... | 1271 | 1382946 | 224 | 7150 |
| 45.24 | Wasserbau..... | 42 | 46924 | 4 | 162 |
| 45.25 | Sonstiger spezialisierter Hoch- und Tiefbau..... | | | | |
| 45.25.1 | Brunnenbau..... | | | | |

1) Klassifikation der Wirtschaftszweige (Ausgabe 2003), Tiefengliederung für die Steuerstatistiken (GKZ 2003).

Voranmeldungen in Bayern 2005 nach Umsatzgrößenklassen und Wirtschaftszweigen

Lieferungen und Leistungen ohne Umsatzsteuer –

| Steuerpflichtige mit Lieferungen und Leistungen von ... EUR | | | | | | | | | | Gewerbe- kenn- zahl 1) |
|---|----------------------------------|----------------------------|----------------------------------|----------------------------|----------------------------------|----------------------------|----------------------------------|----------------------------|----------------------------------|------------------------------|
| 50000 | | 100000 | | 250000 | | 500000 | | 1 Million oder mehr 2) | | |
| bis unter ... EUR | | | | | | | | | | |
| 100000 | | 250000 | | 500000 | | 1 Million | | | | |
| Steuer- pflich- tige | Lieferungen und Leistungen | Steuer- pflich- tige | Lieferungen und Leistungen | Steuer- pflich- tige | Lieferungen und Leistungen | Steuer- pflich- tige | Lieferungen und Leistungen | Steuer- pflich- tige | Lieferungen und Leistungen | |
| 5 | 6 | 7 | 8 | 9 | 10 | 11 | 12 | 13 | 14 | |
| 15 | 1014 | 13 | 2131 | 10 | 3556 | 10 | 7030 | 28 | 539084 | 37.1 |
| 12 | 782 | . | . | . | . | 10 | 7030 | 24 | 316661 | 37.10.1 |
| 3 | 232 | . | . | . | . | – | – | 4 | 222423 | 37.10.2 |
| 22 | 1581 | 34 | 5533 | 35 | 12650 | 31 | 23666 | 68 | 437443 | 37.2 |
| 4 | 291 | 4 | 546 | . | . | . | . | . | . | 37.20.1 |
| – | – | . | . | . | . | . | . | 9 | 79109 | 37.20.2 |
| – | – | . | . | . | . | – | – | . | . | 37.20.3 |
| 3 | 218 | 6 | 923 | . | . | 9 | 6517 | 13 | 55621 | 37.20.4 |
| 15 | 1072 | 20 | 3503 | 27 | 9435 | 18 | 14205 | 43 | 291753 | 37.20.5 |
| 700 | 50950 | 977 | 158799 | 549 | 193453 | 326 | 227844 | 515 | 16337862 | E |
| 468 | 33035 | 522 | 82665 | 213 | 74789 | 123 | 85836 | 306 | 15369455 | 40 |
| 442 | 31068 | 472 | 74241 | 183 | 64592 | 104 | 73167 | 239 | 11413996 | 40.1 |
| 410 | 28847 | 439 | 68629 | 173 | 60912 | 92 | 64154 | 171 | 8793809 | 40.11 |
| 22 | 1527 | 16 | 2549 | . | . | . | . | . | . | 40.11.1 |
| 7 | 457 | 8 | 1016 | . | . | . | . | . | . | 40.11.2 |
| 60 | 4395 | 44 | 6541 | 27 | 9226 | 7 | 5392 | 30 | 1139619 | 40.11.3 |
| 133 | 9436 | 138 | 22380 | 56 | 20416 | 39 | 26745 | 85 | 5502938 | 40.11.4 |
| 188 | 13031 | 233 | 36143 | 87 | 30329 | 40 | 27504 | 40 | 170173 | 40.11.5 |
| 24 | 1654 | 19 | 3024 | 3 | 1061 | 6 | 4431 | 10 | 17900 | 40.12 |
| 8 | 567 | 14 | 2588 | 7 | 2619 | 6 | 4581 | 58 | 2602287 | 40.13 |
| 10 | 802 | 26 | 4402 | 12 | 4009 | 8 | 5623 | 39 | 3764470 | 40.2 |
| . | . | 22 | 3738 | . | . | 3 | 1775 | 16 | 173843 | 40.21 |
| 16 | 1165 | 4 | 663 | . | . | 5 | 3848 | 23 | 3590627 | 40.22 |
| | | 24 | 4022 | 18 | 6188 | 11 | 7047 | 28 | 190989 | 40.3 |
| 232 | 17916 | 455 | 76135 | 336 | 118664 | 203 | 142008 | 209 | 968407 | 41 |
| 9698 | 701419 | 12565 | 2051949 | 8026 | 2851853 | 5391 | 3751400 | 4802 | 20290591 | F |
| 342 | 24010 | 349 | 57980 | 209 | 73262 | 131 | 91291 | 121 | 317699 | 45.1 |
| 333 | 23375 | 342 | 56685 | 203 | 71278 | . | . | . | . | 45.11 |
| 67 | 4670 | . | . | . | . | 26 | 18623 | 29 | 101727 | 45.11.1 |
| 266 | 18705 | 284 | 47182 | 165 | 58237 | 102 | 70652 | 89 | 203257 | 45.11.2 |
| – | – | . | . | 3 | 1068 | . | . | . | . | 45.11.4 |
| 9 | 635 | 7 | 1295 | 6 | 1984 | . | . | . | . | 45.12 |
| 1730 | 125474 | 2302 | 381035 | 1855 | 673555 | 1636 | 1154905 | 2079 | 11752326 | 45.2 |
| 610 | 44364 | 878 | 146314 | 742 | 271421 | 772 | 552664 | 1301 | 8457375 | 45.21 |
| 847 | 61361 | 1023 | 167665 | 803 | 292479 | 603 | 418110 | 418 | 1097768 | 45.22 |
| 85 | 6171 | 187 | 31086 | 219 | 80111 | 178 | 123834 | 137 | 321069 | 45.22.1 |
| 371 | 26496 | 265 | 41041 | 72 | 25131 | 44 | 30127 | 30 | 130257 | 45.22.2 |
| 391 | 28693 | 571 | 95538 | 512 | 187237 | 381 | 264149 | 251 | 646442 | 45.22.3 |
| 57 | 4107 | 96 | 16093 | 84 | 30858 | 92 | 66797 | 166 | 952407 | 45.23 |
| 54 | 3891 | 89 | 15131 | 79 | 28950 | 84 | 60326 | 144 | 835896 | 45.23.1 |
| 3 | 216 | 7 | 962 | 5 | 1908 | 8 | 6471 | 22 | 116511 | 45.23.2 |
| 10 | 693 | 14 | 2567 | 18 | 7016 | 8 | 5024 | 13 | 116418 | 45.24 |
| 206 | 14950 | 291 | 48396 | 208 | 71781 | 161 | 112310 | 181 | 1128358 | 45.25 |
| 6 | 458 | 6 | 986 | 7 | 2729 | 11 | 7919 | 8 | 34671 | 45.25.1 |

1) Klassifikation der Wirtschaftszweige (Ausgabe 2003), Tiefengliederung für die Steuerstatistiken (GKZ 2003).

2) Tieferer Größenklassengliederung siehe Tabelle 3.

noch: Tabelle 2. Steuerpflichtige sowie Lieferungen und Leistungen aufgrund der Umsatzsteuer–

– Beträge in 1000 EUR;

| Gewerbe- kenn- zahl 1) | Wirtschaftliche Gliederung | Insgesamt | | davon | |
|------------------------------|--|----------------------------|----------------------------------|----------------------------|----------------------------------|
| | | | | 17500 | |
| | | | | bis unter ... EUR | |
| | | | | 50000 | |
| | | Steuer- pflich- tige | Lieferungen und Leistungen | Steuer- pflich- tige | Lieferungen und Leistungen |
| | | 1 | 2 | 3 | 4 |
| 45.25.2 | Schachtbau..... | 11 | 24763 | . | . |
| 45.25.3 | Schornstein-, Feuerungs- und Industrie- ofenbau..... | 162 | 333524 | 18 | 492 |
| 45.25.4 | Gerüstbau..... | 442 | 169284 | 93 | 3140 |
| 45.25.5 | Gebäudetrocknung..... | 72 | 20221 | . | . |
| 45.25.6 | Sonstiger spezialisierter Hoch- und Tiefbau, a.n.g..... | 542 | 788231 | 86 | 2712 |
| 45.3 | Bauinstallation..... | 17227 | 9507262 | 3151 | 102492 |
| 45.31 | Elektroinstallation..... | 5265 | 3079127 | 880 | 28589 |
| 45.32 | Dämmung gegen Kälte, Wärme, Schall und Erschütterung..... | 1245 | 793721 | 479 | 14954 |
| 45.33 | Klempnerei, Gas-, Wasser-, Heizungs- und Lüftungsinstallation..... | 8087 | 4629239 | 884 | 29403 |
| 45.34 | Sonstige Bauinstallation..... | 2630 | 1005174 | 908 | 29547 |
| 45.4 | Sonstiges Ausbaugewerbe..... | 20620 | 5632634 | 5286 | 172240 |
| 45.41 | Stuckateurgewerbe, Gipserei und Ver- putzerei..... | 1199 | 380414 | 248 | 8127 |
| 45.42 | Bautischlerei und –schlosserei..... | 3797 | 1070724 | 803 | 26340 |
| 45.43 | Fußboden-, Fliesen- und Plattenlegerei, Raumausstattung..... | 5553 | 1294273 | 1653 | 52373 |
| 45.43.1 | Parkettlegerei..... | 266 | 57273 | 77 | 2453 |
| 45.43.2 | Fliesen-, Platten- und Mosaiklegerei..... | 2395 | 550325 | 673 | 21268 |
| 45.43.3 | Estrichlegerei..... | 298 | 129213 | 55 | 1644 |
| 45.43.4 | Sonstige Fußbodenlegerei und –kleberei..... | 1544 | 284120 | 541 | 17613 |
| 45.43.5 | Tapetenkleberei..... | 28 | 7154 | 4 | 108 |
| 45.43.6 | Raumausstattung, ohne ausgeprägten Schwerpunkt..... | 1022 | 266186 | 303 | 9288 |
| 45.44 | Maler- und Glasergerwerbe..... | 5360 | 1536168 | 1028 | 34881 |
| 45.44.1 | Maler- und Lackierergewerbe..... | 4729 | 1301306 | 928 | 31540 |
| 45.44.2 | Glasergerwerbe..... | 631 | 234862 | 100 | 3341 |
| 45.45 | Baugewerbe, a.n.g..... | 4711 | 1351056 | 1554 | 50519 |
| 45.45.1 | Fassadenreinigung..... | 157 | 47006 | 55 | 1673 |
| 45.45.3 | Ausbaugewerbe, a.n.g..... | 4554 | 1304050 | 1499 | 48846 |
| 45.5 | Vermietung von Baumaschinen und –geräten mit Bedienungspersonal..... | 421 | 133797 | 103 | 3285 |
| G | HANDEL; INSTANDHALTUNG UND REPARATUR VON KRAFTFAHRZEUGEN UND GEBRAUCHSGÜTERN..... | 123409 | 195567710 | 27658 | 882666 |
| – | Handelsvermittlung | | | | |
| – | (nachrichtlich)..... | 13186 | 7297555 | 4442 | 140477 |
| – | Grosshandel | | | | |
| – | (nachrichtlich)..... | 19845 | 108559072 | 2630 | 84777 |
| – | Einzelhandel | | | | |
| – | (nachrichtlich)..... | 83226 | 76141969 | 19137 | 611667 |
| – | Instandhaltung und Reparatur v.Kraftw. | | | | |
| – | (nachrichtlich)..... | 7152 | 3569114 | 1449 | 45744 |
| 50 | KRAFTFAHRZEUGHANDEL; INSTANDHALTUNG UND RE- PARATUR VON KRAFTFAHRZEUGEN; TANKSTELLEN..... | 20638 | 32735956 | 3612 | 115382 |
| 50.1 | Handel mit Kraftwagen..... | 9120 | 21450641 | 1699 | 54003 |
| 50.10.1 | Handelsvermittlung von Kraftwagen..... | 1147 | 1172200 | 263 | 7977 |
| 50.10.2 | Gh. m. Kraftwagen..... | 751 | 6812384 | 113 | 3688 |
| 50.10.3 | Eh. m. Kraftwagen..... | 7222 | 13466057 | 1323 | 42338 |
| 50.2 | Instandhaltung und Reparatur von Kraft- wagen..... | 5509 | 3170180 | 869 | 27769 |
| 50.20.3 | Lackierung von Kraftwagen..... | 531 | 226346 | 71 | 2264 |
| 50.20.4 | Autowaschanlagen..... | 268 | 130020 | 91 | 2874 |
| 50.20.5 | Instandhaltung und Reparatur von Kraft- wagen (ohne Lackierung und Autowäsche)..... | 4710 | 2813814 | 707 | 22631 |
| 50.3 | Handel mit Kraftwagenteilen und –zubehör..... | 3185 | 4807094 | 752 | 24327 |
| 50.30.1 | Handelsvermittlung von Kraftwagenteilen und –zubehör..... | 282 | 225639 | 76 | 2386 |
| 50.30.2 | Gh. m. Kraftwagenteilen und –zubehör..... | 489 | 2035125 | 51 | 1619 |
| 50.30.3 | Eh. m. Kraftwagenteilen und –zubehör..... | 2414 | 2546330 | 625 | 20322 |
| 50.4 | Handel mit Krafträdern, Kraftradteilen und –zubehör; Instandhaltung und Reparatur von Krafträdern..... | 811 | 531487 | 161 | 5047 |
| 50.40.1 | Handelsvermittlung von Krafträdern, Kraftradteilen und –zubehör..... | 32 | 16128 | 7 | 251 |

1) Klassifikation der Wirtschaftszweige (Ausgabe 2003), Tiefengliederung für die Steuerstatistiken (GKZ 2003).

Voranmeldungen in Bayern 2005 nach Umsatzgrößenklassen und Wirtschaftszweigen

Lieferungen und Leistungen ohne Umsatzsteuer –

| Steuerpflichtige mit Lieferungen und Leistungen von ... EUR | | | | | | | | | | Gewerbe- kenn- zahl 1) |
|---|----------------------------------|----------------------------|----------------------------------|----------------------------|----------------------------------|----------------------------|----------------------------------|----------------------------|----------------------------------|------------------------------|
| 50000 | | 100000 | | 250000 | | 500000 | | 1 Million oder mehr 2) | | |
| bis unter ... EUR | | | | | | | | | | |
| 100000 | | 250000 | | 500000 | | 1 Million | | | | |
| Steuer- pflich- tige | Lieferungen und Leistungen | Steuer- pflich- tige | Lieferungen und Leistungen | Steuer- pflich- tige | Lieferungen und Leistungen | Steuer- pflich- tige | Lieferungen und Leistungen | Steuer- pflich- tige | Lieferungen und Leistungen | |
| 5 | 6 | 7 | 8 | 9 | 10 | 11 | 12 | 13 | 14 | |
| – | – | 4 | 667 | – | – | . | . | 4 | 23103 | 45.25.2 |
| 30 | 2247 | 40 | 6234 | 29 | 10500 | 25 | 16918 | 20 | 297132 | 45.25.3 |
| 72 | 5303 | 124 | 20619 | 80 | 27057 | 34 | 23679 | 39 | 89484 | 45.25.4 |
| 14 | 1024 | 15 | 2475 | 12 | 4101 | . | . | 5 | 8671 | 45.25.5 |
| 84 | 5918 | 102 | 17414 | 80 | 27394 | 85 | 59497 | 105 | 675297 | 45.25.6 |
| 2968 | 215906 | 4302 | 709828 | 2990 | 1064483 | 2118 | 1472188 | 1698 | 5942365 | 45.3 |
| 927 | 67617 | 1404 | 230703 | 957 | 337742 | 585 | 401948 | 512 | 2012528 | 45.31 |
| 283 | 19898 | 241 | 37170 | 91 | 32134 | 75 | 50572 | 76 | 638994 | 45.32 |
| 1095 | 81453 | 2128 | 359286 | 1699 | 608822 | 1311 | 914819 | 970 | 2635457 | 45.33 |
| 663 | 46938 | 529 | 82668 | 243 | 85786 | 147 | 104848 | 140 | 655387 | 45.34 |
| 4543 | 327724 | 5518 | 888595 | 2917 | 1020677 | 1476 | 1012020 | 880 | 2211379 | 45.4 |
| 240 | 17072 | 316 | 51819 | 200 | 71409 | 121 | 81563 | 74 | 150424 | 45.41 |
| 829 | 59766 | 1094 | 179656 | 619 | 214293 | 294 | 199834 | 158 | 390835 | 45.42 |
| 1285 | 93072 | 1443 | 228774 | 633 | 222118 | 340 | 233339 | 199 | 464596 | 45.43 |
| 60 | 4367 | 70 | 10852 | 31 | 11403 | 20 | 14097 | 8 | 14101 | 45.43.1 |
| 586 | 42203 | 616 | 97924 | 277 | 99334 | 166 | 115918 | 77 | 173680 | 45.43.2 |
| 44 | 3188 | 82 | 13918 | 51 | 17948 | 37 | 24688 | 29 | 67828 | 45.43.3 |
| 380 | 27581 | 376 | 58235 | 132 | 45087 | 73 | 48035 | 42 | 87570 | 45.43.4 |
| 8 | 570 | 9 | 1460 | 4 | 1528 | – | – | 3 | 3489 | 45.43.5 |
| 207 | 15164 | 290 | 46385 | 138 | 46818 | 44 | 30601 | 40 | 117929 | 45.43.6 |
| 1086 | 79284 | 1608 | 260352 | 961 | 337576 | 449 | 305170 | 228 | 518905 | 45.44 |
| 996 | 72535 | 1411 | 228317 | 819 | 287240 | 384 | 260623 | 191 | 421050 | 45.44.1 |
| 90 | 6748 | 197 | 32035 | 142 | 50336 | 65 | 44547 | 37 | 97855 | 45.44.2 |
| 1103 | 78530 | 1057 | 167994 | 504 | 175281 | 272 | 192114 | 221 | 686619 | 45.45 |
| 30 | 2064 | 36 | 5927 | 19 | 6808 | 9 | 7223 | 8 | 23311 | 45.45.1 |
| 1073 | 76466 | 1021 | 162066 | 485 | 168472 | 263 | 184891 | 213 | 663309 | 45.45.3 |
| 115 | 8305 | 94 | 14512 | 55 | 19876 | 30 | 20996 | 24 | 66823 | 45.5 |
| 21925 | 1583043 | 28248 | 4571709 | 16378 | 5800072 | 11701 | 8274860 | 17499 | 174455360 | G |
| 3020 | 214433 | 2729 | 428255 | 1208 | 422345 | 774 | 538208 | 1013 | 5553836 | – |
| 2424 | 176893 | 3673 | 601484 | 2694 | 970340 | 2479 | 1754382 | 5945 | 104971196 | – |
| 15240 | 1102485 | 20027 | 3245288 | 11270 | 3980336 | 7724 | 5475593 | 9828 | 61726600 | – |
| 1241 | 89232 | 1819 | 296682 | 1206 | 427051 | 724 | 506676 | 713 | 2203728 | – |
| 3020 | 218081 | 4334 | 708667 | 3049 | 1090046 | 2632 | 1872141 | 3991 | 28731640 | 50 |
| 1338 | 96029 | 1716 | 280448 | 1137 | 404727 | 1029 | 734483 | 2201 | 19880952 | 50.1 |
| 208 | 14887 | 230 | 36423 | 150 | 53843 | 110 | 77194 | 186 | 981876 | 50.10.1 |
| 84 | 5980 | 130 | 21581 | 86 | 29850 | 94 | 66408 | 244 | 6684877 | 50.10.2 |
| 1046 | 75162 | 1356 | 222444 | 901 | 321033 | 825 | 590880 | 1771 | 12214199 | 50.10.3 |
| 851 | 61874 | 1472 | 242141 | 1039 | 368417 | 638 | 447362 | 640 | 2022616 | 50.2 |
| 57 | 4159 | 145 | 24709 | 130 | 45348 | 89 | 59568 | 39 | 90298 | 50.20.3 |
| 74 | 5032 | 52 | 8703 | 21 | 6646 | 13 | 9119 | 17 | 97646 | 50.20.4 |
| 720 | 52683 | 1275 | 208730 | 888 | 316423 | 536 | 378676 | 584 | 1834672 | 50.20.5 |
| 568 | 41083 | 707 | 114056 | 408 | 145815 | 303 | 212469 | 447 | 4269345 | 50.3 |
| 56 | 4111 | 63 | 10767 | 31 | 10759 | 17 | 11810 | 39 | 185805 | 50.30.1 |
| 74 | 5390 | 91 | 14541 | 51 | 18820 | 62 | 43405 | 160 | 1951349 | 50.30.2 |
| 438 | 31582 | 553 | 88748 | 326 | 116235 | 224 | 157254 | 248 | 2132190 | 50.30.3 |
| 126 | 9115 | 192 | 30846 | 126 | 44842 | 86 | 58387 | 120 | 383250 | 50.4 |
| 8 | 606 | 8 | 1328 | . | . | . | . | 5 | 11557 | 50.40.1 |

1) Klassifikation der Wirtschaftszweige (Ausgabe 2003), Tiefengliederung für die Steuerstatistiken (GKZ 2003).

2) Tieferer Größenklassengliederung siehe Tabelle 3.

noch: Tabelle 2. Steuerpflichtige sowie Lieferungen und Leistungen aufgrund der Umsatzsteuer–

– Beträge in 1000 EUR;

| Gewerbe- kenn- zahl 1) | Wirtschaftliche Gliederung | Insgesamt | | davon | |
|------------------------------|---|----------------------------|----------------------------------|----------------------------|----------------------------------|
| | | | | 17500 | |
| | | | | bis unter ... EUR | |
| | | | | 50000 | |
| | | Steuer- pflich- tige | Lieferungen und Leistungen | Steuer- pflich- tige | Lieferungen und Leistungen |
| | | 1 | 2 | 3 | 4 |
| 50.40.2 | Gh. m. Krafträdern, Kraftradteilen und -zubehör..... | 54 | 132481 | 9 | 290 |
| 50.40.3 | Eh. m. Krafträdern, Kraftradteilen und -zubehör..... | 568 | 321089 | 111 | 3511 |
| 50.40.4 | Instandhaltung und Reparatur von Kraft- rädern..... | 157 | 61789 | 34 | 996 |
| 50.5 | Tankstellen..... | 2013 | 2776554 | 131 | 4236 |
| 51 | HANDELSVERMITTLUNG UND GROSßHANDEL (OHNE HANDEL MIT KRAFTFAHRZEUGEN)..... | 30276 | 105462670 | 6553 | 209044 |
| 51.1 | Handelsvermittlung..... | 11725 | 5883588 | 4096 | 129864 |
| 51.11 | Handelsvermittlung von landwirtschaft- lichen Grundstoffen, lebenden Tieren, textilen Rohstoffen und Halbwaren..... | 282 | 178902 | 71 | 2247 |
| 51.12 | Handelsvermittlung von Brennstoffen, Erzen, Metallen und technischen Chemi- kalien..... | 222 | 337943 | 55 | 1721 |
| 51.13 | Handelsvermittlung von Holz, Baustoffen und Anstrichmitteln..... | 1241 | 442892 | 428 | 14044 |
| 51.14 | Handelsvermittlung von Maschinen, tech- nischem Bedarf, Wasser- und Luftfahr- zeugen..... | 1615 | 959226 | 484 | 15653 |
| 51.15 | Handelsvermittlung von Möbeln, Einrich- tungs- und Haushaltsgegenständen, Eisen- und Metallwaren..... | 1591 | 767381 | 593 | 18407 |
| 51.16 | Handelsvermittlung von Textilien, Beklei- dung, Schuhen und Lederwaren..... | 1066 | 1050968 | 375 | 11891 |
| 51.17 | Handelsvermittlung von Nahrungsmitteln, Getränken und Tabakwaren..... | 969 | 409640 | 346 | 10978 |
| 51.18 | Handelsvermittlung von Waren, a.n.g..... | 2756 | 1036934 | 1083 | 34021 |
| 51.19 | Handelsvermittlung von Waren, ohne ausge- prägten Schwerpunkt..... | 1983 | 699702 | 661 | 20902 |
| 51.2 | Großhandel mit landwirtschaftlichen Grund- stoffen und lebenden Tieren..... | 1748 | 4574691 | 167 | 5497 |
| 51.21 | Gh. m. Getreide, Saatgut und Futter- mitteln..... | 629 | 1764258 | 54 | 1696 |
| 51.22 | Gh. m. Blumen und Pflanzen..... | 364 | 837073 | 36 | 1268 |
| 51.23 | Gh. m. lebenden Tieren..... | 704 | 1793344 | 68 | 2292 |
| 51.24 | Gh. m. Häuten, Fellen und Leder..... | . | . | 9 | 240 |
| 51.25 | Gh. m. Rohtabak..... | . | . | – | – |
| 51.3 | Großhandel mit Nahrungsmitteln, Getränken und Tabakwaren..... | 2776 | 18216935 | 340 | 10837 |
| 51.31 | Gh. m. Obst, Gemüse und Kartoffeln..... | 487 | 1768043 | 40 | 1251 |
| 51.32 | Gh. m. Fleisch, Fleischwaren, Geflügel und Wild..... | 336 | 1352788 | 18 | 539 |
| 51.33 | Gh. m. Milch, Milcherzeugnissen, Eiern, Speiseölen und Nahrungsfetten..... | 148 | 2204060 | 11 | 361 |
| 51.34 | Gh. m. Getränken..... | 664 | 1696789 | 116 | 3745 |
| 51.35 | Gh. m. Tabakwaren..... | 114 | 2514593 | 7 | 220 |
| 51.36 | Gh. m. Zucker, Süßwaren und Backwaren..... | 177 | 668149 | 18 | 632 |
| 51.36.1 | Gh. m. Zucker..... | . | . | – | – |
| 51.36.2 | Gh. m. Süßwaren..... | . | . | 5 | 173 |
| 51.36.3 | Gh. m. Backwaren..... | 108 | 266693 | 13 | 459 |
| 51.37 | Gh. m. Kaffee, Tee, Kakao und Gewürzen..... | 63 | 344206 | 12 | 348 |
| 51.38 | Gh. m. sonstigen Nahrungsmitteln..... | 352 | 4262409 | 48 | 1530 |
| 51.38.1 | Gh. m. Fisch und Fischerzeugnissen..... | 53 | 327419 | 4 | 91 |
| 51.38.2 | Gh. m. Mehl und Getreideprodukten..... | 20 | 141402 | 3 | 79 |
| 51.38.3 | Gh. m. Nahrungsmitteln, a.n.g..... | 279 | 3793589 | 41 | 1360 |
| 51.39 | Gh. m. Nahrungsmitteln, Getränken und Tabakwaren, ohne ausgeprägten Schwerpunkt... Gh. m. tiefgefrorenen Nahrungsmitteln, ohne ausgeprägten Schwerpunkt..... | 435 | 3405897 | 70 | 2211 |
| 51.39.1 | Gh. m. sonstigen Nahrungsmitteln, Geträn- ken und Tabakwaren, ohne ausgeprägten Schwerpunkt..... | 16 | 45279 | 3 | 97 |
| 51.39.2 | Gh. m. sonstigen Nahrungsmitteln, Geträn- ken und Tabakwaren, ohne ausgeprägten Schwerpunkt..... | 419 | 3360618 | 67 | 2114 |
| 51.4 | Großhandel mit Gebrauchs- und Verbrauchs- gütern..... | 5102 | 29659543 | 775 | 24851 |
| 51.41 | Gh. m. Textilien..... | 555 | 913857 | 87 | 2823 |
| 51.42 | Gh. m. Bekleidung und Schuhen..... | 535 | 2057497 | 65 | 1959 |
| 51.43 | Gh. m. elektrischen Haushaltsgeräten und Geräten der Unterhaltungselektronik..... | 913 | 8084589 | 102 | 3255 |
| 51.44 | Gh. m. Haushaltswaren aus Metall, kera- mischen Erzeugnissen, Glaswaren, Tapeten und Reinigungsmitteln..... | 281 | 559774 | 63 | 2032 |

1) Klassifikation der Wirtschaftszweige (Ausgabe 2003), Tiefengliederung für die Steuerstatistiken (GKZ 2003).

Voranmeldungen in Bayern 2005 nach Umsatzgrößenklassen und Wirtschaftszweigen

Lieferungen und Leistungen ohne Umsatzsteuer –

| Steuerpflichtige mit Lieferungen und Leistungen von ... EUR | | | | | | | | | | Gewerbe- kenn- zahl 1) |
|---|----------------------------------|----------------------------|----------------------------------|----------------------------|----------------------------------|----------------------------|----------------------------------|----------------------------|---|---|
| 50000 | | 100000 | | 250000 | | 500000 | | 1 Million oder mehr 2) | | |
| bis unter ... EUR | | | | | | | | | | |
| 100000 | | 250000 | | 500000 | | 1 Million | | | | |
| Steuer- pflich- tige | Lieferungen und Leistungen | Steuer- pflich- tige | Lieferungen und Leistungen | Steuer- pflich- tige | Lieferungen und Leistungen | Steuer- pflich- tige | Lieferungen und Leistungen | Steuer- pflich- tige | Lieferungen und Leistungen | |
| 5 | 6 | 7 | 8 | 9 | 10 | 11 | 12 | 13 | 14 | |
| 8 | 586 | 9 | 1352 | . | . | . | . | 15 | 123910 | 50.40.2 |
| 73 | 5250 | 137 | 22201 | 99 | 36077 | 65 | 44864 | 83 | 209187 | 50.40.3 |
| 37 137 | 2673 9980 | 38 247 | 5965 41175 | 20 339 | 6412 126245 | 11 576 | 7147 419440 | 17 583 | 38596 2175477 | 50.40.4 50.5 |
| 5006 2748 | 359766 194829 | 5871 2428 | 943746 379737 | 3577 1026 | 1277059 357354 | 2960 644 | 2087397 447206 | 6309 783 | 100585659 4374599 | 51 51.1 |
| 61 | 4411 | 55 | 8470 | 33 | 11135 | 26 | 19457 | 36 | 133181 | 51.11 |
| 46 | 3315 | 41 | 6194 | 22 | 7478 | 18 | 14464 | 40 | 304770 | 51.12 |
| 295 | 21017 | 283 | 43662 | 114 | 40335 | 63 | 43882 | 58 | 279952 | 51.13 |
| 325 | 23325 | 340 | 54954 | 181 | 64377 | 123 | 83752 | 162 | 717166 | 51.14 |
| 368 | 25722 | 286 | 44577 | 139 | 48815 | 95 | 64748 | 110 | 565111 | 51.15 |
| 275 | 19592 | 231 | 36627 | 76 | 26636 | 44 | 29675 | 65 | 926546 | 51.16 |
| 225 647 | 16036 45362 | 217 542 | 35034 83289 | 78 207 | 27412 70680 | 44 142 | 29569 99448 | 59 135 | 290611 704133 | 51.17 51.18 |
| 506 | 36047 | 433 | 66929 | 176 | 60486 | 89 | 62211 | 118 | 453127 | 51.19 |
| 202 | 14839 | 368 | 60320 | 232 | 81587 | 252 | 177789 | 527 | 4234659 | 51.2 |
| 64 60 72 6 | 4580 4610 5174 475 | 139 90 131 8 | 23247 14668 20958 1447 | 85 61 80 6 | 29505 21325 28551 2206 | 82 51 110 . | 59090 34868 77865 . | 205 66 243 13 | 1646140 760334 1658503 169682 | 51.21 51.22 51.23 51.24 51.25 |
| 325 48 | 23766 3344 | 513 88 | 86229 15164 | 373 56 | 133429 20201 | 311 46 | 223020 32849 | 914 209 | 17739654 1695233 | 51.3 51.31 |
| 32 | 2226 | 46 | 8409 | 48 | 17210 | 50 | 35958 | 142 | 1288446 | 51.32 |
| 16 108 10 12 | 1197 7912 751 951 | 24 138 9 57 | 3954 22565 1538 9488 | 18 94 11 29 | 6511 33742 4149 10191 | 10 76 16 18 | 7676 54741 11109 12997 | 69 132 61 43 | 2184361 1574085 2496825 633890 | 51.33 51.34 51.35 51.36 |
| 5 7 4 47 | 366 584 334 3607 | . 33 14 58 | . 5550 2369 9667 | . 16 9 47 | . 5906 2946 16868 | 6 12 7 37 | 3898 9099 4948 26759 | 16 27 17 115 | 388795 245095 333262 4203978 | 51.36.1 51.36.2 51.36.3 51.37 51.38 |
| . .38 | . 2909 | . 49 | . 8408 | 10 3 34 | 3702 1067 12099 | . .1067 27 | . .139176 19482 | 16 9 90 | 315471 139176 3749331 | 51.38.1 51.38.2 51.38.3 |
| 48 | 3443 | 79 | 13075 | 61 | 21611 | 51 | 35983 | 126 | 3329574 | 51.39 |
| . | . | — | — | 6 | 2062 | . | . | 4 | 42312 | 51.39.1 |
| . | . | 79 | 13075 | 55 | 19550 | . | . | 122 | 3287261 | 51.39.2 |
| 663 79 64 | 48112 5646 4641 | 976 138 114 | 158220 22003 17700 | 703 74 83 | 253055 27272 29182 | 614 66 60 | 435173 44510 41520 | 1371 111 149 | 28740132 811603 1962494 | 51.4 51.41 51.42 |
| 118 | 8567 | 144 | 24399 | 136 | 49072 | 122 | 86717 | 291 | 7912580 | 51.43 |
| 41 | 2874 | 62 | 10326 | 35 | 12633 | 19 | 14735 | 61 | 517174 | 51.44 |

1) Klassifikation der Wirtschaftszweige (Ausgabe 2003), Tiefengliederung für die Steuerstatistiken (GKZ 2003).

2) Tieferer Größenklassengliederung siehe Tabelle 3.

noch: Tabelle 2. Steuerpflichtige sowie Lieferungen und Leistungen aufgrund der Umsatzsteuer–

– Beträge in 1000 EUR;

| Gewerbe- kenn- zahl 1) | Wirtschaftliche Gliederung | Insgesamt | | davon | |
|------------------------------|---|----------------------------|----------------------------------|----------------------------|----------------------------------|
| | | | | 17500 | |
| | | | | bis unter ... EUR | |
| | | | | 50000 | |
| | | Steuer- pflich- tige | Lieferungen und Leistungen | Steuer- pflich- tige | Lieferungen und Leistungen |
| | | 1 | 2 | 3 | 4 |
| 51.44.1 | Gh. m. Haushaltswaren aus Metall..... | . | . | . | . |
| 51.44.2 | Gh. m. keramischen Erzeugnissen und Glas- waren..... | 98 | 303849 | 22 | 736 |
| 51.44.3 | Gh. m. Tapeten..... | . | . | . | . |
| 51.44.4 | Gh. m. Wasch-, Putz- und Reinigungs- mitteln..... | 139 | 201437 | 33 | 1025 |
| 51.45 | Gh. m. kosmetischen Erzeugnissen und Körperpflegemitteln..... | 148 | 424434 | 31 | 981 |
| 51.46 | Gh. m. pharmazeutischen, medizinischen und orthopädischen Erzeugnissen..... | 656 | 7526128 | 87 | 2791 |
| 51.46.1 | Gh. m. pharmazeutischen Erzeugnissen..... | 230 | 6446946 | 28 | 923 |
| 51.46.2 | Gh. m. medizinischen und orthopädischen Artikeln und Laborbedarf..... | 307 | 887038 | 36 | 1101 |
| 51.46.3 | Gh. m. Dentalbedarf..... | 119 | 192145 | 23 | 767 |
| 51.47 | Gh. m. sonstigen Gebrauchs- und Ver- brauchsgütern..... | 2014 | 10093265 | 340 | 11009 |
| 51.47.1 | Gh. m. nicht elektrischen Haushalts- geräten..... | 78 | 125428 | 21 | 731 |
| 51.47.2 | Gh. m. Spielwaren und Musikinstrumenten.... | 136 | 675332 | 21 | 743 |
| 51.47.3 | Gh. m. Fahrrädern, Fahrradteilen und -zubehör, Sport- und Campingartikeln (ohne Campingmöbel)..... | 265 | 556721 | 44 | 1319 |
| 51.47.4 | Gh. m. Uhren, Edelmetallwaren und Schmuck..... | 262 | 605539 | 50 | 1628 |
| 51.47.5 | Gh. m. Leder- und Täschnerwaren, Geschenk- und Werbeartikeln..... | 202 | 280601 | 38 | 1189 |
| 51.47.6 | Gh. m. Möbeln, Einrichtungsgegenstän- den, Antiquitäten und Bodenbelägen..... | 454 | 3577745 | 77 | 2557 |
| 51.47.7 | Gh. m. feinmechanischen, Foto- und optischen Erzeugnissen..... | 179 | 1179168 | 21 | 754 |
| 51.47.8 | Gh. m. Karton, Papier, Pappe, Schreib- waren, Bürobbedarf, Büchern, Zeit- schriften und Zeitungen..... | 438 | 3092730 | 68 | 2089 |
| 51.5 | Großhandel mit nicht landwirtschaftlichen Halbwaren, Altmaterialien und Reststoffen.... | 4199 | 30047029 | 554 | 18101 |
| 51.51 | Gh. m. festen Brennstoffen und Mineral- ölerzeugnissen..... | 302 | 13426142 | 19 | 610 |
| 51.52 | Gh. m. Erzen, Metallen und Metallhalb- zeug..... | 313 | 2198780 | 25 | 845 |
| 51.53 | Gh. m. Holz, Baustoffen, Anstrichmitteln und Sanitärkeramik..... | 1917 | 9001434 | 255 | 8369 |
| 51.53.1 | Gh. m. Holz, Baustoffen, Anstrichmitteln und Sanitärkeramik, ohne ausgeprägten Schwerpunkt..... | 163 | 383483 | 20 | 638 |
| 51.53.2 | Gh. m. Roh- und Schnittholz..... | 361 | 764739 | 48 | 1612 |
| 51.53.3 | Gh. m. sonstigen Holzhalbwaren sowie Bauelementen aus Holz..... | 301 | 685325 | 42 | 1291 |
| 51.53.4 | Gh. m. Baustoffen und Bauelementen aus mineralischen Stoffen..... | 918 | 6771075 | 129 | 4315 |
| 51.53.5 | Gh. m. Flachglas..... | 34 | 70827 | . | . |
| 51.53.6 | Gh. m. Anstrichmitteln..... | 94 | 224322 | . | . |
| 51.53.7 | Gh. m. Sanitärkeramik..... | 46 | 101662 | 8 | 260 |
| 51.54 | Gh. m. Metall- und Kunststoffwaren für Bauzwecke sowie Installationsbe- darf für Gas, Wasser und Heizung..... | 796 | 3066512 | 96 | 3078 |
| 51.55 | Gh. m. chemischen Erzeugnissen..... | 284 | 1075125 | 33 | 1096 |
| 51.56 | Gh. m. sonstigen Halbwaren..... | 129 | 258786 | 15 | 477 |
| 51.57 | Gh. m. Altmaterialien und Reststoffen..... | 458 | 1020250 | 111 | 3626 |
| 51.8 | Großhandel mit Maschinen, Ausrüstungen und Zubehör..... | 3285 | 14429484 | 405 | 13276 |
| 51.81 | Gh. m. Werkzeugmaschinen..... | 240 | 770836 | 19 | 604 |
| 51.82 | Gh. m. Bergwerks-, Bau- und Baustoff- maschinen..... | 204 | 553953 | 27 | 867 |
| 51.83 | Gh. m. Textil-, Näh- und Strickmaschinen.... | 35 | 34426 | 4 | 132 |
| 51.84 | Gh. m. Datenverarbeitungsgeräten, peripheren Einheiten und Software..... | 372 | 7124902 | 56 | 1797 |
| 51.85 | Gh. m. sonstigen Büromaschinen und Büro- möbeln..... | 367 | 1157724 | 43 | 1473 |
| 51.85.1 | Gh. m. sonstigen Büromaschinen..... | 322 | 1080181 | 40 | 1376 |
| 51.85.2 | Gh. m. Büromöbeln..... | 45 | 77543 | 3 | 97 |
| 51.86 | Gh. m. elektronischen Bauelementen..... | 207 | 557600 | 27 | 964 |
| 51.87 | Gh. m. sonstigen Maschinen, Ausrüstungen und Zubehör (ohne landwirtschaftliche Maschinen)..... | 1243 | 3309234 | 169 | 5510 |

1) Klassifikation der Wirtschaftszweige (Ausgabe 2003), Tiefengliederung für die Steuerstatistiken (GKZ 2003).

Voranmeldungen in Bayern 2005 nach Umsatzgrößenklassen und Wirtschaftszweigen

Lieferungen und Leistungen ohne Umsatzsteuer –

| Steuerpflichtige mit Lieferungen und Leistungen von ... EUR | | | | | | | | | | Gewerbe- kenn- zahl 1) |
|---|----------------------------------|----------------------------|----------------------------------|----------------------------|----------------------------------|----------------------------|----------------------------------|----------------------------|----------------------------------|------------------------------|
| 50000 | | 100000 | | 250000 | | 500000 | | 1 Million oder mehr 2) | | |
| bis unter ... EUR | | | | | | | | | | |
| 100000 | | 250000 | | 500000 | | 1 Million | | | | |
| Steuer- pflich- tige | Lieferungen und Leistungen | Steuer- pflich- tige | Lieferungen und Leistungen | Steuer- pflich- tige | Lieferungen und Leistungen | Steuer- pflich- tige | Lieferungen und Leistungen | Steuer- pflich- tige | Lieferungen und Leistungen | |
| 5 | 6 | 7 | 8 | 9 | 10 | 11 | 12 | 13 | 14 | |
| 7 | 470 | . | . | 5 | 2051 | . | . | 9 | 47359 | 51.44.1 |
| 16 | 1213 | 16 | 2594 | 11 | 3857 | 5 | 4198 | 28 | 291250 | 51.44.2 |
| – | – | . | . | – | – | . | . | – | – | 51.44.3 |
| 18 | 1191 | 35 | 6025 | 19 | 6725 | 10 | 7906 | 24 | 178565 | 51.44.4 |
| 23 | 1734 | 19 | 2954 | 25 | 8844 | 14 | 9556 | 36 | 400364 | 51.45 |
| 66 | 4526 | 104 | 17015 | 87 | 31570 | 73 | 49954 | 239 | 7420271 | 51.46 |
| 26 | 1879 | 21 | 3716 | 29 | 10546 | 25 | 17691 | 101 | 6412191 | 51.46.1 |
| 27 | 1803 | 54 | 8559 | 40 | 14208 | 35 | 23405 | 115 | 837962 | 51.46.2 |
| 13 | 844 | 29 | 4741 | 18 | 6816 | 13 | 8859 | 23 | 170118 | 51.46.3 |
| 272 | 20125 | 395 | 63823 | 263 | 94482 | 260 | 188180 | 484 | 9715646 | 51.47 |
| 9 | 692 | 13 | 1866 | 5 | 1741 | 13 | 9230 | 17 | 111168 | 51.47.1 |
| 17 | 1303 | 19 | 3067 | 20 | 7385 | 17 | 12396 | 42 | 650438 | 51.47.2 |
| 35 | 2473 | 50 | 8317 | 25 | 9569 | 40 | 28919 | 71 | 506124 | 51.47.3 |
| 43 | 3262 | 65 | 10709 | 34 | 11447 | 23 | 16128 | 47 | 562365 | 51.47.4 |
| 32 | 2385 | 44 | 6828 | 27 | 9821 | 21 | 15493 | 40 | 244886 | 51.47.5 |
| 67 | 4829 | 85 | 13858 | 70 | 25266 | 63 | 45789 | 92 | 3485445 | 51.47.6 |
| 25 | 1878 | 31 | 4922 | 28 | 10282 | 26 | 19784 | 48 | 1141547 | 51.47.7 |
| 44 | 3303 | 88 | 14254 | 54 | 18970 | 57 | 40440 | 127 | 3013673 | 51.47.8 |
| 500 | 36584 | 733 | 118260 | 552 | 201887 | 520 | 365380 | 1340 | 29306816 | 51.5 |
| 28 | 2016 | 29 | 4383 | 16 | 6193 | 19 | 13770 | 191 | 13399171 | 51.51 |
| 28 | 2083 | 36 | 5836 | 39 | 14150 | 40 | 28670 | 145 | 2147196 | 51.52 |
| 218 | 16128 | 361 | 58538 | 284 | 103490 | 271 | 189550 | 528 | 8625359 | 51.53 |
| 23 | 1665 | 28 | 4572 | 24 | 8383 | 22 | 15872 | 46 | 352354 | 51.53.1 |
| 41 | 2998 | 70 | 11715 | 58 | 21284 | 63 | 43772 | 81 | 683359 | 51.53.2 |
| 33 | 2419 | 65 | 10068 | 53 | 18756 | 42 | 30100 | 66 | 622690 | 51.53.3 |
| 107 | 8039 | 161 | 26320 | 123 | 45304 | 117 | 80989 | 281 | 6606108 | 51.53.4 |
| . | . | 8 | 1368 | 6 | 2090 | 3 | 2095 | 12 | 65016 | 51.53.5 |
| . | . | 20 | 2847 | 15 | 5887 | 15 | 10504 | 32 | 204405 | 51.53.6 |
| 5 | 323 | 9 | 1647 | 5 | 1786 | 9 | 6218 | 10 | 91427 | 51.53.7 |
| 93 | 6954 | 153 | 25547 | 122 | 45362 | 102 | 72198 | 230 | 2913372 | 51.54 |
| 30 | 2171 | 46 | 6990 | 35 | 12430 | 36 | 25622 | 104 | 1026815 | 51.55 |
| 18 | 1263 | 26 | 4201 | 17 | 6409 | 18 | 12234 | 35 | 234203 | 51.56 |
| 85 | 5969 | 82 | 12766 | 39 | 13854 | 34 | 23335 | 107 | 960700 | 51.57 |
| 385 | 28322 | 545 | 90437 | 502 | 180950 | 464 | 329808 | 984 | 13786692 | 51.8 |
| 25 | 1748 | 43 | 7096 | 47 | 16353 | 29 | 21765 | 77 | 723270 | 51.81 |
| 20 | 1554 | 33 | 5361 | 22 | 8479 | 27 | 18462 | 75 | 519229 | 51.82 |
| 6 | 414 | 11 | 1704 | 6 | 2139 | – | – | 8 | 30036 | 51.83 |
| 44 | 3135 | 54 | 8844 | 50 | 17716 | 45 | 32148 | 123 | 7061263 | 51.84 |
| 47 | 3590 | 70 | 11088 | 58 | 20744 | 51 | 35705 | 98 | 1085123 | 51.85 |
| 44 | 3394 | 64 | 10054 | 53 | 19041 | 37 | 25509 | 84 | 1020808 | 51.85.1 |
| 3 | 197 | 6 | 1035 | 5 | 1703 | 14 | 10196 | 14 | 64315 | 51.85.2 |
| 16 | 1164 | 25 | 4301 | 38 | 14328 | 24 | 15902 | 77 | 520940 | 51.86 |
| 155 | 11419 | 200 | 33384 | 187 | 67011 | 169 | 117668 | 363 | 3074243 | 51.87 |

1) Klassifikation der Wirtschaftszweige (Ausgabe 2003), Tiefengliederung für die Steuerstatistiken (GKZ 2003).

2) Tieferer Größenklassengliederung siehe Tabelle 3.

noch: Tabelle 2. Steuerpflichtige sowie Lieferungen und Leistungen aufgrund der Umsatzsteuer–

– Beträge in 1000 EUR;

| Gewerbe- kenn- zahl 1) | Wirtschaftliche Gliederung | Insgesamt | | davon | |
|------------------------------|--|----------------------------|----------------------------------|----------------------------|----------------------------------|
| | | | | 17500 | |
| | | | | bis unter ... EUR | |
| | | | | 50000 | |
| | | Steuer- pflich- tige | Lieferungen und Leistungen | Steuer- pflich- tige | Lieferungen und Leistungen |
| | | 1 | 2 | 3 | 4 |
| 51.88 | Gh. m. landwirtschaftlichen Maschinen und Geräten..... | 617 | 920809 | 60 | 1929 |
| 51.9 | Sonstiger Großhandel..... | 1441 | 2651400 | 216 | 6618 |
| 52 | EINZELHANDEL (OHNE HANDEL MIT KRAFTFAHRZEU- GEN UND OHNE TANKSTELLEN); REPARATUR VON GEBRAUCHSGÜTERN..... | 72495 | 57369084 | 17493 | 558240 |
| 52.1 | Einzelhandel mit Waren verschiedener Art (in Verkaufsräumen)..... | 9437 | 11123411 | 2310 | 72638 |
| 52.11 | Eh. m. Waren verschiedener Art, Haupt- richtung Nahrungsmittel, Getränke und Tabakwaren..... | 4363 | 8763225 | 846 | 26813 |
| 52.12 | Sonstiger Eh. m. Waren verschiedener Art..... | 5074 | 2360186 | 1464 | 45826 |
| 52.2 | Facheinzelhandel mit Nahrungsmitteln, Ge- tränken und Tabakwaren (in Verkaufsräumen)... | 8088 | 3276373 | 1624 | 53440 |
| 52.21 | Eh. m. Obst, Gemüse und Kartoffeln..... | 992 | 318510 | 187 | 6216 |
| 52.22 | Eh. m. Fleisch, Fleischwaren, Geflügel und Wild..... | 769 | 352161 | 100 | 3503 |
| 52.23 | Eh. m. Fisch, Meeresfrüchten und Fischerzeugnissen..... | 117 | 40356 | 16 | 492 |
| 52.24 | Eh. m. Back- und Süßwaren..... | 1300 | 508361 | 168 | 5626 |
| 52.24.1 | Eh. m. Backwaren..... | 1165 | 465290 | 137 | 4598 |
| 52.24.2 | Eh. m. Süßwaren..... | 135 | 43071 | 31 | 1027 |
| 52.25 | Eh. m. Getränken..... | 2676 | 1002406 | 702 | 22870 |
| 52.26 | Eh. m. Tabakwaren..... | 386 | 236665 | 31 | 1059 |
| 52.27 | Sonstiger Facheinzelhandel mit Nahrungs- mitteln..... | 1848 | 817914 | 420 | 13675 |
| 52.27.1 | Eh. m. Reformwaren..... | 311 | 249126 | 45 | 1468 |
| 52.27.5 | Sonstiger Facheinzelhandel mit Nah- rungsmitteln (ohne Reformwaren)..... | 1537 | 568788 | 375 | 12207 |
| 52.3 | Apotheken; Facheinzelhandel mit medizi- nischen, orthopädischen und kosmetischen Artikeln (in Verkaufsräumen)..... | 5414 | 6310062 | 589 | 18399 |
| 52.31 | Apotheken..... | 3467 | 5145126 | 50 | 1667 |
| 52.32 | Eh. m. medizinischen und orthopädischen Artikeln..... | 1014 | 755500 | 243 | 7585 |
| 52.33 | Eh. m. Parfümeriewaren und Körperpflege- mitteln..... | 933 | 409435 | 296 | 9147 |
| 52.33.1 | Eh. m. kosmetischen Erzeugnissen und Körperpflegemitteln (ohne Drogerie- artikel)..... | 591 | 214359 | 223 | 6773 |
| 52.33.2 | Eh. m. Drogerieartikeln..... | 342 | 195076 | 73 | 2374 |
| 52.4 | Sonstiger Facheinzelhandel (in Verkaufs- räumen)..... | 37529 | 29530335 | 8462 | 272910 |
| 52.41 | Eh. m. Textilien..... | 1300 | 328737 | 396 | 12931 |
| 52.41.1 | Eh. m. Haushaltstextilien..... | 690 | 203059 | 163 | 5315 |
| 52.41.2 | Eh. m. Kurzwaren, Schneidereibedarf, Handarbeiten sowie Meterware für Bekleidung und Wäsche..... | 610 | 125678 | 233 | 7616 |
| 52.42 | Eh. m. Bekleidung..... | 4526 | 2894864 | 839 | 26891 |
| 52.42.1 | Eh. m. Bekleidung, ohne ausgeprägten Schwerpunkt..... | 2297 | 1906008 | 485 | 15402 |
| 52.42.2 | Eh. m. Herrenbekleidung und Bekleidungs- zubehör..... | 349 | 204989 | 49 | 1467 |
| 52.42.3 | Eh. m. Damenbekleidung und Bekleidungs- zubehör..... | 1472 | 668925 | 212 | 7008 |
| 52.42.4 | Eh. m. Kinder- und Säuglingsbekleidung und Bekleidungszubehör..... | 325 | 87195 | 76 | 2449 |
| 52.42.5 | Eh. m. Kürschnerwaren..... | 83 | 27747 | 17 | 566 |
| 52.43 | Eh. m. Schuhen und Lederwaren..... | 1428 | 877486 | 256 | 8569 |
| 52.43.1 | Eh. m. Schuhen..... | 1109 | 733466 | 183 | 6056 |
| 52.43.2 | Eh. m. Leder- und Täscherwaren..... | 319 | 144020 | 73 | 2514 |
| 52.44 | Eh. m. Möbeln, Einrichtungsgegenständen und Hausrat, a.n.g..... | 3438 | 3712882 | 765 | 24911 |
| 52.44.1 | Eh. m. Wohnmöbeln..... | 1884 | 3150634 | 401 | 12950 |
| 52.44.2 | Eh. m. Beleuchtungsartikeln..... | 158 | 112720 | 28 | 1045 |
| 52.44.3 | Eh. m. Haushaltsgegenständen..... | 368 | 151141 | 97 | 3047 |
| 52.44.4 | Eh. m. keramischen Erzeugnissen und Glaswaren..... | 302 | 89855 | 79 | 2586 |
| 52.44.6 | Eh. m. Holz-, Kork-, Flecht- und Korbwaren..... | 154 | 38111 | 42 | 1376 |
| 52.44.7 | Eh. m. Heimtextilien..... | 572 | 170420 | 118 | 3906 |

1) Klassifikation der Wirtschaftszweige (Ausgabe 2003), Tiefengliederung für die Steuerstatistiken (GKZ 2003).

Voranmeldungen in Bayern 2005 nach Umsatzgrößenklassen und Wirtschaftszweigen

Lieferungen und Leistungen ohne Umsatzsteuer –

| Steuerpflichtige mit Lieferungen und Leistungen von ... EUR | | | | | | | | | | Gewerbe- kenn- zahl 1) |
|---|---|--------------------------------------|---|--------------------------------------|---|-----------------------------------|---|---------------------------------|--|--|
| 50000 | | 100000 | | 250000 | | 500000 | | 1 Million oder mehr 2) | | |
| bis unter ... EUR | | | | | | | | | | |
| 100000 | | 250000 | | 500000 | | 1 Million | | | | |
| Steuer- pflich- tige | Lieferungen und Leistungen | Steuer- pflich- tige | Lieferungen und Leistungen | Steuer- pflich- tige | Lieferungen und Leistungen | Steuer- pflich- tige | Lieferungen und Leistungen | Steuer- pflich- tige | Lieferungen und Leistungen | |
| 5 | 6 | 7 | 8 | 9 | 10 | 11 | 12 | 13 | 14 | |
| 72 183 | 5297 13313 | 109 308 | 18658 50544 | 94 189 | 34180 68797 | 119 155 | 88158 109021 | 163 390 | 772588 2403107 | 51.88 51.9 |
| 13899 | 1005196 | 18043 | 2919296 | 9752 | 3432967 | 6109 | 4315323 | 7199 | 45138062 | 52 |
| 1842 | 134000 | 2395 | 392030 | 1273 | 447394 | 714 | 500152 | 903 | 9577198 | 52.1 |
| 749 | 55071 | 1142 | 189490 | 674 | 237637 | 385 | 270904 | 567 | 7983310 | 52.11 |
| 1093 | 78929 | 1253 | 202540 | 599 | 209757 | 329 | 229248 | 336 | 1593888 | 52.12 |
| 1563 227 | 114202 16861 | 2409 318 | 394256 51521 | 1371 146 | 479211 50706 | 671 64 | 459704 45078 | 450 50 | 1775559 148128 | 52.2 52.21 |
| 111 | 8310 | 241 | 39810 | 160 | 58775 | 102 | 67394 | 55 | 174370 | 52.22 |
| 22 184 157 27 594 30 | 1610 13619 11638 1981 42947 2340 | 43 458 411 47 715 136 | 6839 76462 69091 7371 115205 23317 | 23 316 299 17 354 121 | 7748 109319 103720 5599 122918 42773 | 9 115 108 7 199 47 | 5611 79086 74709 4376 137705 31557 | 4 59 53 6 112 21 | 18055 224249 201533 22716 560762 135620 | 52.23 52.24 52.24.1 52.24.2 52.25 52.26 |
| 395 31 | 28516 2223 | 498 101 | 81104 17540 | 251 65 | 86971 22593 | 135 41 | 93274 27605 | 149 28 | 514375 177697 | 52.27 52.27.1 |
| 364 | 26292 | 397 | 63564 | 186 | 64378 | 94 | 65668 | 121 | 336679 | 52.27.5 |
| 418 78 | 30031 5701 | 502 89 | 81589 15239 | 416 161 | 154834 63803 | 1071 896 | 820236 696196 | 2418 2193 | 5204973 4362520 | 52.3 52.31 |
| 142 | 10035 | 188 | 29833 | 152 | 55072 | 125 | 90424 | 164 | 562552 | 52.32 |
| 198 | 14295 | 225 | 36517 | 103 | 35959 | 50 | 33616 | 61 | 279901 | 52.33 |
| 141 57 | 10226 4069 | 113 112 | 17698 18818 | 54 49 | 18901 17058 | 32 18 | 21851 11765 | 28 33 | 138909 140992 | 52.33.1 52.33.2 |
| 7314 313 143 | 531933 22502 10468 | 10208 330 196 | 1655691 53086 31915 | 5645 138 101 | 1985409 47967 35167 | 3143 76 60 | 2181901 54004 41872 | 2757 47 27 | 22902491 138248 78322 | 52.4 52.41 52.41.1 |
| 170 842 | 12034 62298 | 134 1330 | 21172 214094 | 37 755 | 12799 264736 | 16 402 | 12131 276898 | 20 358 | 59926 2049947 | 52.41.2 52.42 |
| 422 | 31045 | 624 | 100539 | 360 | 128586 | 201 | 139532 | 205 | 1490904 | 52.42.1 |
| 45 | 3422 | 94 | 15540 | 80 | 28026 | 45 | 31219 | 36 | 125315 | 52.42.2 |
| 282 | 21099 | 495 | 79706 | 254 | 87586 | 131 | 88723 | 98 | 384803 | 52.42.3 |
| 79 14 202 145 57 | 5693 1039 15323 11159 4164 | 95 22 432 353 79 | 14776 3533 73159 59758 13401 | 44 17 284 231 53 | 15060 5478 101838 82032 19806 | 18 7 148 119 29 | 12595 4829 102116 81877 20239 | 13 6 106 78 28 | 36623 12302 576482 492584 83897 | 52.42.4 52.42.5 52.43 52.43.1 52.43.2 |
| 661 317 31 83 | 48182 23157 2164 5914 | 821 398 38 101 | 132910 64616 5996 16676 | 503 294 21 42 | 180413 107514 7455 15719 | 321 213 21 14 | 225605 151538 14525 9744 | 367 261 19 31 | 3100862 2790860 81535 100041 | 52.44 52.44.1 52.44.2 52.44.3 |
| 70 | 4999 | 78 | 12488 | 32 | 10996 | 25 | 16402 | 18 | 42384 | 52.44.4 |
| 37 123 | 2699 9248 | 44 162 | 6879 26256 | 17 97 | 5692 33036 | 5 43 | 4237 29159 | 9 29 | 17227 68815 | 52.44.6 52.44.7 |

1) Klassifikation der Wirtschaftszweige (Ausgabe 2003), Tiefengliederung für die Steuerstatistiken (GKZ 2003).

2) Tieferer Größenklassengliederung siehe Tabelle 3.

noch: Tabelle 2. Steuerpflichtige sowie Lieferungen und Leistungen aufgrund der Umsatzsteuer–

– Beträge in 1000 EUR;

| Gewerbe- kenn- zahl 1) | Wirtschaftliche Gliederung | Insgesamt | | davon | |
|------------------------------|---|----------------------------|----------------------------------|----------------------------|----------------------------------|
| | | | | 17500 | |
| | | | | bis unter ... EUR | |
| | | | | 50000 | |
| | | Steuer- pflich- tige | Lieferungen und Leistungen | Steuer- pflich- tige | Lieferungen und Leistungen |
| | | 1 | 2 | 3 | 4 |
| 52.45 | Eh. m. elektrischen Haushaltsgeräten, Geräten der Unterhaltungselektronik und Musikinstrumenten..... | 5100 | 10362578 | 1217 | 39354 |
| 52.45.1 | Eh. m. elektrischen Haushaltsgeräten und elektrotechnischen Erzeugnissen, a.n.g..... | 3043 | 1675167 | 747 | 24084 |
| 52.45.2 | Eh. m. Geräten der Unterhaltungselek- tronik und Zubehör..... | 1581 | 8382235 | 339 | 11033 |
| 52.45.3 | Eh. m. Musikinstrumenten und Musikalien..... | 476 | 305176 | 131 | 4237 |
| 52.46 | Eh. m. Metallwaren, Anstrichmitteln, Bau- und Heimwerkerbedarf..... | 3161 | 2130549 | 783 | 24905 |
| 52.46.1 | Eh. m. Eisen-, Metall- und Kunststoff- waren, a.n.g..... | 823 | 639182 | 161 | 5176 |
| 52.46.2 | Eh. m. Anstrichmitteln..... | 286 | 89111 | 83 | 2564 |
| 52.46.3 | Eh. m. Bau- und Heimwerkerbedarf..... | 2052 | 1402257 | 539 | 17165 |
| 52.47 | Eh. m. Büchern, Zeitschriften, Zeitungen, Schreibwaren und Bürobedarf..... | 2610 | 1445154 | 347 | 11299 |
| 52.47.1 | Eh. m. Schreib- und Papierwaren, Schul- und Büroartikeln..... | 1487 | 444645 | 187 | 6125 |
| 52.47.2 | Eh. m. Büchern und Fachzeitschriften..... | 775 | 847679 | 109 | 3512 |
| 52.47.3 | Eh. m. Unterhaltungszeitschriften und Zeitungen..... | 348 | 152831 | 51 | 1662 |
| 52.48 | Eh. m. Tapeten, Bodenbelägen, Kunstgegen- ständen, Briefmarken, Münzen, Geschenk- artikeln, Uhren, Schmuck und Spiel- waren..... | 4263 | 1449569 | 1123 | 36512 |
| 52.48.1 | Eh. m. Tapeten und Bodenbelägen..... | 440 | 192340 | 83 | 2655 |
| 52.48.2 | Eh. m. Kunstgegenständen, Bildern, kunst- gewerblichen Erzeugnissen, Briefmarken, Münzen und Geschenkartikeln..... | 1701 | 453860 | 561 | 18248 |
| 52.48.5 | Eh. m. Uhren, Edelmetallwaren und Schmuck... | 1499 | 602793 | 318 | 10433 |
| 52.48.6 | Eh. m. Spielwaren..... | 623 | 200576 | 161 | 5176 |
| 52.49 | Facheinzelhandel, a.n.g. (in Verkaufs- räumen)..... | 11703 | 6328514 | 2736 | 87538 |
| 52.49.1 | Eh. m. Blumen, Pflanzen und Saatgut..... | 2037 | 468408 | 381 | 12533 |
| 52.49.2 | Eh. m. zoologischem Bedarf und lebenden Tieren..... | 386 | 144950 | 97 | 3092 |
| 52.49.3 | Augenoptiker..... | 1088 | 682315 | 118 | 3718 |
| 52.49.4 | Eh. m. Foto- und optischen Erzeug- nissen (ohne Augenoptiker)..... | 545 | 522998 | 84 | 2712 |
| 52.49.5 | Eh. m. Computern, Computerteilen, peripheren Einheiten und Software..... | 2002 | 1447948 | 620 | 19470 |
| 52.49.6 | Eh. m. Telekommunikationsendgeräten und Mobiltelefonen..... | 202 | 86362 | 51 | 1572 |
| 52.49.7 | Eh. m. Fahrrädern, Fahrradteilen und -zubehör..... | 1114 | 420430 | 223 | 7292 |
| 52.49.8 | Eh. m. Sport- und Campingartikeln (ohne Campingmöbel)..... | 809 | 424213 | 176 | 5615 |
| 52.49.9 | Sonstiger Facheinzelhandel, a.n.g. (in Verkaufsräumen)..... | 3520 | 2130891 | 986 | 31533 |
| 52.5 | Einzelhandel mit Antiquitäten und Gebrauchtwaren (in Verkaufsräumen)..... | 1426 | 424056 | 577 | 18003 |
| 52.50.1 | Eh. m. Antiquitäten und antiken Teppichen... | 503 | 78958 | 218 | 6820 |
| 52.50.2 | Antiquariate..... | 65 | 9975 | 25 | 841 |
| 52.50.3 | Eh. m. sonstigen Gebrauchtwaren..... | 858 | 335123 | 334 | 10343 |
| 52.6 | Einzelhandel (nicht in Verkaufsräumen)..... | 9115 | 6367702 | 3385 | 105869 |
| 52.61 | Versandhandel..... | 969 | 2939675 | 326 | 10197 |
| 52.61.1 | Versandhandel mit Waren ohne ausgeprägten Schwerpunkt..... | 134 | 87492 | 63 | 1770 |
| 52.61.2 | Versandhandel mit Textilien, Bekleidung, Schuhen und Lederwaren..... | 142 | 799740 | 52 | 1596 |
| 52.61.3 | Sonstiger Fachversandhandel..... | 693 | 2052444 | 211 | 6831 |
| 52.62 | Eh. an Verkaufsständen und auf Märkten..... | 1509 | 260535 | 513 | 16334 |
| 52.62.1 | Eh. m. Nahrungsmitteln und Getränken an Verkaufsständen und auf Märkten..... | 610 | 129637 | 178 | 5760 |
| 52.62.2 | Sonstiger Einzelhandel an Verkaufsständen und auf Märkten..... | 899 | 130897 | 335 | 10574 |
| 52.63 | Sonstiger Einzelhandel (nicht in Ver- kaufsräumen)..... | 6637 | 3167492 | 2546 | 79338 |
| 52.63.1 | Eh. vom Lager mit Brennstoffen..... | 372 | 1609379 | 60 | 1763 |
| 52.63.4 | Sonstiger Einzelhandel, a.n.g. (nicht in Verkaufsräumen)..... | 6265 | 1558112 | 2486 | 77574 |
| 52.7 | Reparatur von Gebrauchsgütern..... | 1486 | 337145 | 546 | 16980 |
| 52.71 | Reparatur von Schuhen und Lederwaren..... | 219 | 21827 | 109 | 3348 |

1) Klassifikation der Wirtschaftszweige (Ausgabe 2003), Tiefengliederung für die Steuerstatistiken (GKZ 2003).

Voranmeldungen in Bayern 2005 nach Umsatzgrößenklassen und Wirtschaftszweigen

Lieferungen und Leistungen ohne Umsatzsteuer –

| Steuerpflichtige mit Lieferungen und Leistungen von ... EUR | | | | | | | | | | Gewerbe- kenn- zahl 1) |
|---|----------------------------------|----------------------------|----------------------------------|----------------------------|----------------------------------|----------------------------|----------------------------------|----------------------------|----------------------------------|------------------------------|
| 50000 | | 100000 | | 250000 | | 500000 | | 1 Million oder mehr 2) | | |
| bis unter ... EUR | | | | | | | | | | |
| 100000 | | 250000 | | 500000 | | 1 Million | | | | |
| Steuer- pflich- tige | Lieferungen und Leistungen | Steuer- pflich- tige | Lieferungen und Leistungen | Steuer- pflich- tige | Lieferungen und Leistungen | Steuer- pflich- tige | Lieferungen und Leistungen | Steuer- pflich- tige | Lieferungen und Leistungen | |
| 5 | 6 | 7 | 8 | 9 | 10 | 11 | 12 | 13 | 14 | |
| 992 | 71633 | 1271 | 204858 | 764 | 269662 | 441 | 306162 | 415 | 9470908 | 52.45 |
| 574 | 41360 | 768 | 122741 | 415 | 146699 | 270 | 187654 | 269 | 1152629 | 52.45.1 |
| 322 | 23395 | 408 | 66964 | 265 | 94298 | 141 | 97664 | 106 | 8088880 | 52.45.2 |
| 96 | 6878 | 95 | 15153 | 84 | 28665 | 30 | 20844 | 40 | 229399 | 52.45.3 |
| 658 | 46866 | 774 | 124805 | 399 | 141104 | 265 | 186535 | 282 | 1606335 | 52.46 |
| 153 | 11112 | 219 | 35639 | 111 | 38907 | 82 | 56884 | 97 | 491464 | 52.46.1 |
| 47 | 3346 | 85 | 13911 | 44 | 15488 | 11 | 7884 | 16 | 45918 | 52.46.2 |
| 458 | 32408 | 470 | 75254 | 244 | 86708 | 172 | 121768 | 169 | 1068954 | 52.46.3 |
| 419 | 30611 | 891 | 149086 | 545 | 189408 | 231 | 157735 | 177 | 907014 | 52.47 |
| 244 | 17710 | 599 | 99113 | 294 | 101468 | 98 | 65958 | 65 | 154270 | 52.47.1 |
| 105 | 7602 | 179 | 31627 | 179 | 63165 | 107 | 74050 | 96 | 667722 | 52.47.2 |
| 70 | 5298 | 113 | 18346 | 72 | 24774 | 26 | 17728 | 16 | 85022 | 52.47.3 |
| 994 | 71775 | 1134 | 182087 | 541 | 190114 | 263 | 184247 | 208 | 784835 | 52.48 |
| 106 | 7656 | 132 | 21243 | 52 | 18058 | 38 | 26775 | 29 | 115953 | 52.48.1 |
| 455 | 32645 | 397 | 62803 | 149 | 51378 | 73 | 50123 | 66 | 238664 | 52.48.2 |
| 313 | 22570 | 443 | 71720 | 251 | 89013 | 101 | 71032 | 73 | 338026 | 52.48.5 |
| 120 | 8905 | 162 | 26320 | 89 | 31665 | 51 | 36317 | 40 | 92192 | 52.48.6 |
| 2233 | 162744 | 3225 | 521606 | 1716 | 600168 | 996 | 688599 | 797 | 4267860 | 52.49 |
| 500 | 36865 | 756 | 118494 | 250 | 85511 | 99 | 62410 | 51 | 152594 | 52.49.1 |
| 88 | 6442 | 108 | 17090 | 50 | 17684 | 20 | 13772 | 23 | 86869 | 52.49.2 |
| 113 | 8372 | 396 | 68067 | 305 | 106122 | 116 | 78507 | 40 | 417528 | 52.49.3 |
| 105 | 7824 | 161 | 24951 | 110 | 38734 | 49 | 33504 | 36 | 415273 | 52.49.4 |
| 387 | 27962 | 466 | 74464 | 222 | 78370 | 138 | 96327 | 169 | 1151356 | 52.49.5 |
| 32 | 2311 | 57 | 9498 | 24 | 7994 | 20 | 14121 | 18 | 50865 | 52.49.6 |
| 194 | 14315 | 297 | 49069 | 191 | 67199 | 123 | 84819 | 86 | 197736 | 52.49.7 |
| 123 | 8576 | 195 | 31952 | 119 | 42125 | 117 | 79973 | 79 | 255971 | 52.49.8 |
| 691 | 50076 | 789 | 128021 | 445 | 156428 | 314 | 225165 | 295 | 1539667 | 52.49.9 |
| 355 | 24996 | 275 | 42532 | 99 | 34438 | 61 | 40273 | 59 | 263814 | 52.5 |
| 127 | 8993 | 98 | 15195 | . | . | . | . | . | . | 52.50.1 |
| 19 | 1457 | 15 | 2353 | . | . | . | . | . | . | 52.50.2 |
| 209 | 14546 | 162 | 24983 | 61 | 21381 | 44 | 29217 | 48 | 234653 | 52.50.3 |
| 2054 | 145349 | 1945 | 304623 | 801 | 279460 | 374 | 260890 | 556 | 5271511 | 52.6 |
| 182 | 12774 | 198 | 31115 | 102 | 34955 | 55 | 38584 | 106 | 2812049 | 52.61 |
| 29 | 2009 | 24 | 3582 | 7 | 2582 | 4 | 2576 | 7 | 74971 | 52.61.1 |
| 24 | 1589 | 24 | 3593 | 17 | 5799 | 9 | 6375 | 16 | 780788 | 52.61.2 |
| 129 | 9176 | 150 | 23940 | 78 | 26574 | 42 | 29633 | 83 | 1956290 | 52.61.3 |
| 385 | 27472 | 398 | 63593 | 146 | 50670 | 45 | 29403 | 22 | 73063 | 52.62 |
| 165 | 11938 | 176 | 28640 | 61 | 20550 | 20 | 12639 | 10 | 50112 | 52.62.1 |
| 220 | 15534 | 222 | 34953 | 85 | 30120 | 25 | 16764 | 12 | 22951 | 52.62.2 |
| 1487 | 105103 | 1349 | 209915 | 553 | 193834 | 274 | 192903 | 428 | 2386399 | 52.63 |
| 25 | 1767 | 37 | 6110 | 26 | 9500 | 26 | 18229 | 198 | 1572009 | 52.63.1 |
| 1462 | 103335 | 1312 | 203805 | 527 | 184334 | 248 | 174674 | 230 | 814390 | 52.63.4 |
| 353 | 24685 | 309 | 48576 | 147 | 52221 | 75 | 52167 | 56 | 142516 | 52.7 |
| 59 | 4191 | 30 | 4476 | 16 | 5485 | . | . | . | . | 52.71 |

1) Klassifikation der Wirtschaftszweige (Ausgabe 2003), Tiefengliederung für die Steuerstatistiken (GKZ 2003).

2) Tieferer Größenklassengliederung siehe Tabelle 3.

noch: Tabelle 2. Steuerpflichtige sowie Lieferungen und Leistungen aufgrund der Umsatzsteuer–

– Beträge in 1000 EUR;

| Gewerbe- kenn- zahl 1) | Wirtschaftliche Gliederung | Insgesamt | | davon | |
|------------------------------|--|----------------------------|----------------------------------|----------------------------|----------------------------------|
| | | | | 17500 | |
| | | | | bis unter ... EUR | |
| | | | | 50000 | |
| | | Steuer- pflich- tige | Lieferungen und Leistungen | Steuer- pflich- tige | Lieferungen und Leistungen |
| | | 1 | 2 | 3 | 4 |
| 52.72 | Reparatur von elektrischen Haushalts- geräten..... | 326 | 88412 | 93 | 3004 |
| 52.73 | Reparatur von Uhren und Schmuck..... | 69 | 12875 | 24 | 723 |
| 52.74 | Reparatur von sonstigen Gebrauchsgütern..... | 872 | 214031 | 320 | 9905 |
| 52.74.1 | Reparatur von Fahrrädern..... | 19 | 2950 | 3 | 93 |
| 52.74.2 | Reparatur von sonstigen Gebrauchsgütern, a.n.g..... | 853 | 211081 | 317 | 9812 |
| H – 0 | ÜBRIGE WIRTSCHAFTSZWEIGE..... | 298026 | 242241648 | 107469 | 3377720 |
| H | GASTGEWERBE..... | 42324 | 11142794 | 12636 | 406844 |
| 55.1 | Hotellerie..... | 11168 | 4210966 | 2803 | 89155 |
| 55.10.1 | Hotels (ohne Hotels garnis)..... | 2077 | 2368900 | 217 | 6836 |
| 55.10.2 | Hotels garnis..... | 972 | 261013 | 276 | 8251 |
| 55.10.3 | Gasthöfe..... | 6328 | 1333719 | 1550 | 50560 |
| 55.10.4 | Pensionen..... | 1791 | 247335 | 760 | 23508 |
| 55.2 | Sonstiges Beherbergungsgewerbe..... | 1535 | 231192 | 838 | 25421 |
| 55.21 | Jugendherbergen und Hütten..... | 71 | 10222 | 17 | 626 |
| 55.22 | Campingplätze..... | 179 | 49400 | 32 | 1078 |
| 55.23 | Beherbergungsgewerbe, a.n.g..... | 1285 | 171570 | 789 | 23718 |
| 55.23.1 | Erholungs- und Ferienheime..... | 119 | 54852 | 55 | 1730 |
| 55.23.2 | Ferienzentren..... | 19 | 18132 | . | . |
| 55.23.3 | Ferienhäuser und Ferienwohnungen..... | 708 | 56626 | 453 | 13682 |
| 55.23.4 | Privatquartiere..... | 361 | 22521 | 243 | 7085 |
| 55.23.6 | Boardinghouses..... | 4 | 475 | . | . |
| 55.23.7 | Sonstiges Beherbergungsgewerbe, a.n.g..... | 74 | 18964 | 33 | 1057 |
| 55.3 | Speisengeprägte Gastronomie..... | 20861 | 5073550 | 5437 | 178650 |
| 55.30.1 | Restaurants mit herkömmlicher Bedienung..... | 14414 | 2801521 | 3390 | 111514 |
| 55.30.2 | Restaurants mit Selbstbedienung..... | 352 | 1287178 | 73 | 2578 |
| 55.30.3 | Cafes..... | 2461 | 462874 | 659 | 21386 |
| 55.30.4 | Eissalons..... | 921 | 145467 | 135 | 4689 |
| 55.30.5 | Imbissstuben..... | 2713 | 376510 | 1180 | 38482 |
| 55.4 | Getränkegeprägte Gastronomie..... | 7463 | 1257116 | 3151 | 100510 |
| 55.40.1 | Schankwirtschaften..... | 5693 | 839532 | 2571 | 82107 |
| 55.40.3 | Diskotheiken und Tanzlokale..... | 545 | 223030 | 102 | 3311 |
| 55.40.5 | Bars..... | 423 | 64683 | 138 | 4433 |
| 55.40.6 | Vergnügungsorte..... | 149 | 31047 | 38 | 1322 |
| 55.40.7 | Sonstige getränkegeprägte Gastronomie..... | 653 | 98824 | 302 | 9337 |
| 55.5 | Kantinen und Caterer..... | 1297 | 369971 | 407 | 13108 |
| 55.51 | Kantinen..... | 754 | 231875 | 192 | 6351 |
| 55.52 | Caterer..... | 543 | 138096 | 215 | 6757 |
| I | VERKEHR UND NACHRICHTENÜBERMITTLUNG..... | 21967 | 24086468 | 6663 | 217019 |
| 60 | LANDVERKEHR; TRANSPORT IN ROHRFERNLEITUNGEN.... | 14850 | 9274403 | 4904 | 160763 |
| 60.1 | Eisenbahnverkehr..... | 19 | 28419 | . | . |
| 60.2 | Sonstiger Landverkehr..... | 14816 | 9156374 | 4901 | 160655 |
| 60.21 | Personenbeförderung im Linienverkehr zu Land..... | 1261 | 1433298 | 231 | 7479 |
| 60.21.1 | Personenbeförderung im Omnibus-Orts- und -Nachbarortslinienverkehr..... | 595 | 914692 | 105 | 3520 |
| 60.21.2 | Personenbeförderung im Omnibus-Überland- linienverkehr..... | 541 | 408339 | 106 | 3296 |
| 60.21.3 | Personenbeförderung mit Stadtschnell- bahnen und Straßenbahnen..... | . | . | . | . |
| 60.21.4 | Berg- und Seilbahnen..... | . | . | 20 | 663 |
| 60.22 | Betrieb von Taxis und Mietwagen mit Fahrer... kehr..... | 3524 | 377672 | 1812 | 60269 |
| 60.23 | Sonstige Personenbeförderung im Landver- kehr..... | 421 | 189451 | 140 | 4358 |
| 60.24 | Güterbeförderung im Straßenverkehr..... | 9610 | 7155953 | 2718 | 88548 |
| 60.3 | Transport in Rohrfernleitungen..... | 15 | 89610 | . | . |
| 61 | SCHIFFFAHRT..... | 264 | 816366 | 15 | 489 |
| 61.1 | See- und Küstenschiffahrt..... | 79 | 550700 | . | . |
| 61.2 | Binnenschiffahrt..... | 185 | 265665 | . | . |
| 61.20.1 | Personenbeförderung in der Binnenschiff- fahrt..... | 26 | 18991 | . | . |
| 61.20.2 | Güterbeförderung in der Binnenschiff- fahrt durch Reedereien..... | 61 | 127464 | . | . |

1) Klassifikation der Wirtschaftszweige (Ausgabe 2003), Tiefengliederung für die Steuerstatistiken (GKZ 2003).

Voranmeldungen in Bayern 2005 nach Umsatzgrößenklassen und Wirtschaftszweigen

Lieferungen und Leistungen ohne Umsatzsteuer –

| Steuerpflichtige mit Lieferungen und Leistungen von ... EUR | | | | | | | | | | Gewerbe- kenn- zahl 1) |
|---|----------------------------------|----------------------------|----------------------------------|----------------------------|----------------------------------|----------------------------|----------------------------------|----------------------------|----------------------------------|------------------------------|
| 50000 | | 100000 | | 250000 | | 500000 | | 1 Million oder mehr 2) | | |
| bis unter ... EUR | | | | | | | | | | |
| 100000 | | 250000 | | 500000 | | 1 Million | | | | |
| Steuer- pflich- tige | Lieferungen und Leistungen | Steuer- pflich- tige | Lieferungen und Leistungen | Steuer- pflich- tige | Lieferungen und Leistungen | Steuer- pflich- tige | Lieferungen und Leistungen | Steuer- pflich- tige | Lieferungen und Leistungen | |
| 5 | 6 | 7 | 8 | 9 | 10 | 11 | 12 | 13 | 14 | |
| 76 | 5343 | 94 | 14949 | 27 | 9463 | 20 | 13111 | 16 | 42542 | 52.72 |
| 15 | 1013 | 19 | 2642 | 8 | 3176 | . | . | . | . | 52.73 |
| 203 | 14138 | 166 | 26509 | 96 | 34097 | 51 | 36331 | 36 | 93051 | 52.74 |
| 5 | 383 | 8 | 1405 | 3 | 1069 | – | – | – | – | 52.74.1 |
| 198 | 13755 | 158 | 25103 | 93 | 33028 | 51 | 36331 | 36 | 93051 | 52.74.2 |
| 67592 | 4823199 | 63316 | 9863120 | 26241 | 9183636 | 15361 | 10751960 | 18047 | 204242013 | H – 0 |
| 10285 | 742236 | 11521 | 1815815 | 4636 | 1597920 | 1951 | 1347053 | 1295 | 5232925 | H |
| 2287 | 165073 | 3024 | 488821 | 1588 | 558466 | 846 | 593148 | 620 | 2316304 | 55.1 |
| 245 | 17500 | 446 | 74926 | 388 | 137941 | 367 | 261438 | 414 | 1870258 | 55.10.1 |
| 197 | 14230 | 240 | 39692 | 130 | 45928 | 78 | 55174 | 51 | 97736 | 55.10.2 |
| 1390 | 100860 | 1949 | 312955 | 947 | 331149 | 358 | 245963 | 134 | 292232 | 55.10.3 |
| 455 | 32482 | 389 | 61247 | 123 | 43448 | 43 | 30573 | 21 | 56077 | 55.10.4 |
| 289 | 20463 | 252 | 38622 | 92 | 31928 | 34 | 24846 | 30 | 89912 | 55.2 |
| 23 | 1680 | 21 | 3322 | . | . | . | . | . | . | 55.21 |
| 34 | 2514 | 63 | 10150 | . | . | . | . | . | . | 55.22 |
| 232 | 16268 | 168 | 25150 | 54 | 19327 | 22 | 16083 | 20 | 71023 | 55.23 |
| 13 | 950 | 23 | 4054 | 13 | 4437 | 10 | 7786 | 5 | 35896 | 55.23.1 |
| . | . | . | . | 3 | 1032 | . | . | 5 | 14262 | 55.23.2 |
| 135 | 9391 | 85 | 12086 | 22 | 8303 | 8 | 5592 | 5 | 7571 | 55.23.3 |
| . | . | 43 | 6554 | 8 | 2596 | – | – | . | . | 55.23.4 |
| 16 | 1107 | 12 | 1605 | 8 | 2959 | – | – | – | – | 55.23.6 |
| 5451 | 396623 | 6351 | 994789 | 2359 | 801995 | 819 | 555955 | 444 | 2145539 | 55.23.7 |
| 3708 | 270609 | 4642 | 731399 | 1770 | 600415 | 612 | 415107 | 292 | 672476 | 55.30.1 |
| 78 | 5870 | 82 | 12363 | 39 | 13425 | 17 | 13444 | 63 | 1239498 | 55.30.2 |
| 621 | 45229 | 691 | 109910 | 312 | 107725 | 129 | 87034 | 49 | 91589 | 55.30.3 |
| 248 | 18761 | 388 | 59869 | 125 | 42470 | 20 | 12333 | 5 | 7345 | 55.30.4 |
| 796 | 56154 | 548 | 81247 | 113 | 37960 | 41 | 28036 | 35 | 134630 | 55.30.5 |
| 1983 | 140245 | 1522 | 234969 | 468 | 159950 | 198 | 137961 | 141 | 483481 | 55.4 |
| 1568 | 110480 | 1140 | 175000 | 271 | 92170 | 87 | 58318 | 56 | 321456 | 55.40.1 |
| 91 | 6725 | 138 | 22289 | 86 | 30691 | 68 | 49299 | 60 | 110714 | 55.40.3 |
| 111 | 7753 | 101 | 15551 | 50 | 16795 | . | . | . | . | 55.40.5 |
| 40 | 2874 | 37 | 5822 | 22 | 7436 | . | . | . | . | 55.40.6 |
| 173 | 12412 | 106 | 16306 | 39 | 12859 | 16 | 12375 | 17 | 35536 | 55.40.7 |
| 275 | 19833 | 372 | 58615 | 129 | 45581 | 54 | 35144 | 60 | 197691 | 55.5 |
| 164 | 11918 | 251 | 39654 | 84 | 28925 | 33 | 21667 | 30 | 123359 | 55.51 |
| 111 | 7915 | 121 | 18961 | 45 | 16656 | 21 | 13476 | 30 | 74331 | 55.52 |
| 4286 | 304684 | 4440 | 702370 | 2410 | 856785 | 1756 | 1239143 | 2412 | 20766467 | I |
| 3024 | 214257 | 3050 | 480335 | 1627 | 577175 | 1110 | 781164 | 1135 | 7060710 | 60 |
| 4 | 281 | 4 | 663 | – | – | . | . | 7 | 26139 | 60.1 |
| 3017 | 213795 | 3043 | 479140 | . | . | . | . | 1125 | 6948420 | 60.2 |
| 143 | 10043 | 222 | 36448 | 229 | 82987 | 226 | 163215 | 210 | 1133126 | 60.21 |
| 72 | 5049 | 109 | 17929 | 113 | 39920 | 106 | 78873 | 90 | 769402 | 60.21.1 |
| 53 | 3779 | 91 | 15008 | 99 | 36564 | 95 | 66087 | 97 | 283605 | 60.21.2 |
| – | – | . | . | – | – | . | . | – | – | 60.21.3 |
| 18 | 1215 | . | . | 17 | 6502 | . | . | 23 | 80119 | 60.21.4 |
| 864 | 60237 | 563 | 87013 | 183 | 63302 | 75 | 49909 | 27 | 56940 | 60.22 |
| 62 | 4462 | 70 | 10633 | 51 | 18915 | 48 | 35815 | 50 | 115268 | 60.23 |
| 1948 | 139052 | 2188 | 345045 | 1162 | 411188 | 756 | 529033 | 838 | 5643087 | 60.24 |
| 3 | 181 | 3 | 532 | . | . | 3 | 1936 | 3 | 86150 | 60.3 |
| 9 | 558 | 28 | 5064 | 67 | 24664 | 48 | 34460 | 97 | 751130 | 61 |
| . | . | 3 | 471 | 5 | 2158 | 3 | 2078 | 62 | 545738 | 61.1 |
| . | . | 25 | 4593 | 62 | 22506 | 45 | 32382 | 35 | 205392 | 61.2 |
| . | . | 5 | 817 | 6 | 2489 | 4 | 2841 | 5 | 12540 | 61.20.1 |
| . | . | 9 | 1604 | 21 | 7734 | 13 | 9071 | 15 | 108958 | 61.20.2 |

1) Klassifikation der Wirtschaftszweige (Ausgabe 2003), Tiefengliederung für die Steuerstatistiken (GKZ 2003).

2) Tieferer Größenklassengliederung siehe Tabelle 3.

noch: Tabelle 2. Steuerpflichtige sowie Lieferungen und Leistungen aufgrund der Umsatzsteuer–

– Beträge in 1000 EUR;

| Gewerbe- kenn- zahl 1) | Wirtschaftliche Gliederung | Insgesamt | | davon | |
|------------------------------|--|----------------------------|----------------------------------|----------------------------|----------------------------------|
| | | | | 17500 | |
| | | | | bis unter ... EUR | |
| | | | | 50000 | |
| | | Steuer- pflich- tige | Lieferungen und Leistungen | Steuer- pflich- tige | Lieferungen und Leistungen |
| | | 1 | 2 | 3 | 4 |
| 61.20.3 | Güterbeförderung in der Binnenschiff- fahrt durch Partikuliere..... | 87 | 105668 | 5 | 147 |
| 61.20.4 | Fluß- und Kanalfahren, Hafenschiffahrt..... | 11 | 13542 | – | – |
| 62 | LUFTFAHRT..... | 99 | 493268 | 30 | 1006 |
| 62.1 | Linienflugverkehr..... | 27 | 418544 | 8 | 259 |
| 62.2 | Gelegenheitsflugverkehr..... | 59 | 40513 | . | . |
| 62.3 | Raumtransport..... | 13 | 34210 | . | . |
| 63 | HILFS- UND NEBENTÄTIGKEITEN FÜR DEN VERKEHR; VERKEHRSVERMITTLUNG..... | 5709 | 9401622 | 1187 | 38264 |
| 63.1 | Frachtumschlag und Lagerei..... | 145 | 392129 | 19 | 635 |
| 63.11 | Frachtumschlag..... | 19 | 38317 | . | . |
| 63.12 | Lagerei..... | 126 | 353812 | . | . |
| 63.12.1 | Lagerei (ohne Kühlhäuser)..... | 106 | 174924 | 16 | 533 |
| 63.12.2 | Kühlhäuser..... | 20 | 178888 | . | . |
| 63.2 | Sonstige Hilfs- und Nebentätigkeiten für den Verkehr..... | 256 | 1097651 | 77 | 2470 |
| 63.21 | Sonstige Hilfs- und Nebentätigkeiten für den Landverkehr..... | 183 | 67917 | 64 | 2036 |
| 63.21.1 | Parkhäuser und Parkplätze..... | 82 | 39125 | 18 | 614 |
| 63.21.2 | Hilfs- und Nebentätigkeiten für den Land- verkehr, a.n.g..... | 101 | 28792 | 46 | 1422 |
| 63.22 | Sonstige Hilfs- und Nebentätigkeiten für die Schifffahrt..... | 21 | 21677 | . | . |
| 63.22.1 | Sonstige Hilfs- und Nebentätigkeiten für die Binnenschiffahrt..... | 16 | 20691 | . | . |
| 63.22.2 | Seehafenbetriebe..... | . | . | . | . |
| 63.22.3 | Bugsier- und Bergungsschiffahrt..... | – | – | – | – |
| 63.22.4 | Lotsbetriebe..... | . | . | – | – |
| 63.23 | Sonstige Hilfs- und Nebentätigkeiten für die Luftfahrt..... | 52 | 1008057 | . | . |
| 63.23.1 | Flughafenbetriebe..... | 29 | 1000380 | . | . |
| 63.23.2 | Landeplätze für Luftfahrzeuge..... | 7 | 2470 | . | . |
| 63.23.3 | Hilfs- und Nebentätigkeiten für die Luft- fahrt, a.n.g..... | 16 | 5206 | 6 | 210 |
| 63.3 | Reisebüros und Reiseveranstalter..... | 1956 | 1015903 | 545 | 17280 |
| 63.30.1 | Reisebüros..... | 1476 | 425187 | 396 | 12554 |
| 63.30.2 | Reiseveranstalter und Fremdenführung..... | 480 | 590717 | 149 | 4725 |
| 63.4 | Spedition, sonstige Verkehrsvermittlung..... | 3352 | 6895938 | 546 | 17880 |
| 63.40.1 | Spedition..... | 2962 | 6541257 | 424 | 13935 |
| 63.40.2 | Schiffsmaklerbüros und –agenturen..... | 13 | 21181 | . | . |
| 63.40.4 | Logistische Dienstleistungen, a.n.g..... | 163 | 105319 | . | . |
| 63.40.5 | Verkehrsvermittlung, a.n.g..... | 214 | 228182 | 62 | 1963 |
| 64 | NACHRICHTENÜBERMITTLUNG..... | 1045 | 4100809 | 527 | 16497 |
| 64.1 | Postverwaltung und private Post- und Kurierdienste..... | 904 | 186554 | 498 | 15579 |
| 64.11 | Postverwaltung..... | – | – | – | – |
| 64.12 | Private Post- und Kurierdienste..... | 904 | 186554 | 498 | 15579 |
| 64.3 | Fernmeldedienste..... | 141 | 3914255 | 29 | 918 |
| J | KREDIT- UND VERSICHERUNGSGEWERBE..... | 3242 | 4606356 | 1284 | 39827 |
| 65 | KREDITGEWERBE..... | 580 | 2645416 | . | . |
| 65.1 | Zentralbanken und Kreditinstitute..... | 440 | 2060433 | 27 | 847 |
| 65.11 | Zentralbanken..... | – | – | – | – |
| 65.12 | Kreditinstitute (ohne Spezialkredit- institute)..... | 440 | 2060433 | 27 | 847 |
| 65.12.1 | Kreditbanken einschließlich Zweigstellen ausländischer Banken..... | 23 | 1050721 | . | . |
| 65.12.2 | Girozentralen..... | . | . | – | – |
| 65.12.3 | Sparkassen..... | 81 | 149367 | – | – |
| 65.12.4 | Genossenschaftliche Zentralbanken..... | . | . | . | . |
| 65.12.5 | Kreditgenossenschaften..... | 330 | 667330 | 22 | 691 |
| 65.12.6 | Realkreditinstitute..... | – | – | – | – |
| 65.12.7 | Kreditinstitute mit Sonderaufgaben..... | . | . | – | – |
| 65.12.9 | Bausparkassen..... | . | . | – | – |
| 65.2 | Sonstige Finanzierungsinstitutionen..... | 140 | 584982 | 37 | 1156 |
| 65.21 | Institutionen für Finanzierungsleasing..... | 108 | 464835 | 29 | 909 |
| 65.22 | Spezialkreditinstitute..... | . | . | – | – |
| 65.23 | Finanzierungsinstitutionen, a.n.g..... | . | . | 8 | 247 |
| 65.23.1 | Kapitalanlagegesellschaften..... | 12 | 38976 | . | . |

1) Klassifikation der Wirtschaftszweige (Ausgabe 2003), Tiefengliederung für die Steuerstatistiken (GKZ 2003).

Voranmeldungen in Bayern 2005 nach Umsatzgrößenklassen und Wirtschaftszweigen

Lieferungen und Leistungen ohne Umsatzsteuer –

| Steuerpflichtige mit Lieferungen und Leistungen von ... EUR | | | | | | | | | | Gewerbe- kenn- zahl 1) |
|---|----------------------------------|----------------------------|----------------------------------|----------------------------|----------------------------------|----------------------------|----------------------------------|----------------------------|----------------------------------|------------------------------|
| 50000 | | 100000 | | 250000 | | 500000 | | 1 Million oder mehr 2) | | |
| bis unter ... EUR | | | | | | | | | | |
| 100000 | | 250000 | | 500000 | | 1 Million | | | | |
| Steuer- pflich- tige | Lieferungen und Leistungen | Steuer- pflich- tige | Lieferungen und Leistungen | Steuer- pflich- tige | Lieferungen und Leistungen | Steuer- pflich- tige | Lieferungen und Leistungen | Steuer- pflich- tige | Lieferungen und Leistungen | |
| 5 | 6 | 7 | 8 | 9 | 10 | 11 | 12 | 13 | 14 | |
| 4 | 243 | . | . | 31 | 10711 | . | . | 11 | 72745 | 61.20.3 |
| – | – | . | . | 4 | 1572 | . | . | 4 | 11150 | 61.20.4 |
| 24 | 1707 | 21 | 3007 | 7 | 2541 | 6 | 4721 | 11 | 480287 | 62 |
| 7 | 478 | 4 | 477 | . | . | . | . | 4 | 414833 | 62.1 |
| 13 | 1008 | 14 | 1952 | 3 | 1139 | . | . | 4 | 32670 | 62.2 |
| 4 | 221 | 3 | 578 | . | . | – | – | 3 | 32784 | 62.3 |
| 1038 | 75047 | 1198 | 191579 | 637 | 227320 | 546 | 385929 | 1103 | 8483483 | 63 |
| 18 | 1252 | 24 | 4068 | 24 | 9188 | 16 | 12143 | 44 | 364843 | 63.1 |
| . | . | . | . | 3 | 1061 | . | . | 9 | 35817 | 63.11 |
| . | . | . | . | 21 | 8126 | . | . | 35 | 329026 | 63.12 |
| 14 | 1002 | 20 | 3280 | 18 | 7039 | 10 | 7362 | 28 | 155708 | 63.12.1 |
| . | . | . | . | 3 | 1087 | . | . | 7 | 173318 | 63.12.2 |
| 41 | 2914 | 53 | 8909 | 26 | 9737 | 27 | 19546 | 32 | 1054074 | 63.2 |
| 30 | 2070 | 38 | 6317 | 18 | 6874 | 16 | 11450 | 17 | 39172 | 63.21 |
| 14 | 1023 | 21 | 3550 | 12 | 4780 | 7 | 5381 | 10 | 23778 | 63.21.1 |
| 16 | 1046 | 17 | 2767 | 6 | 2094 | 9 | 6069 | 7 | 15394 | 63.21.2 |
| 3 | 204 | 4 | 638 | 3 | 1021 | . | . | 4 | 16163 | 63.22 |
| . | . | . | . | 3 | 1021 | 4 | 2933 | 4 | 16163 | 63.22.1 |
| – | – | . | . | – | – | . | . | – | – | 63.22.2 |
| – | – | – | – | – | – | – | – | – | – | 63.22.3 |
| . | . | – | – | – | – | – | – | – | – | 63.22.4 |
| 8 | 641 | 11 | 1954 | 5 | 1842 | . | . | 11 | 998739 | 63.23 |
| 3 | 277 | 8 | 1404 | . | . | 3 | 2174 | . | . | 63.23.1 |
| . | . | . | . | . | . | . | . | – | – | 63.23.2 |
| . | . | . | . | . | . | . | . | . | . | 63.23.3 |
| 455 | 32902 | 499 | 78267 | 185 | 64867 | 129 | 89097 | 143 | 733490 | 63.3 |
| 374 | 27213 | 412 | 64436 | 134 | 46257 | 84 | 56716 | 76 | 218011 | 63.30.1 |
| 81 | 5689 | 87 | 13831 | 51 | 18611 | 45 | 32381 | 67 | 515479 | 63.30.2 |
| 524 | 37979 | 622 | 100335 | 402 | 143528 | 374 | 265142 | 884 | 6331075 | 63.4 |
| 454 | 33090 | 551 | 89465 | 367 | 131456 | 343 | 242893 | 823 | 6030419 | 63.40.1 |
| – | – | 6 | 891 | . | . | . | . | 3 | 18017 | 63.40.2 |
| 28 | 1856 | 28 | 4161 | . | . | . | . | 20 | 82600 | 63.40.4 |
| 42 | 3033 | 37 | 5818 | 21 | 7243 | 14 | 10087 | 38 | 200039 | 63.40.5 |
| 191 | 13115 | 143 | 22386 | 72 | 25084 | 46 | 32870 | 66 | 3990858 | 64 |
| 173 | 11806 | 115 | 17973 | 53 | 18754 | 30 | 21998 | 35 | 100444 | 64.1 |
| – | – | – | – | – | – | – | – | – | – | 64.11 |
| 173 | 11806 | 115 | 17973 | 53 | 18754 | 30 | 21998 | 35 | 100444 | 64.12 |
| 18 | 1309 | 28 | 4413 | 19 | 6331 | 16 | 10871 | 31 | 3890414 | 64.3 |
| 706 | 49452 | 561 | 87171 | 239 | 82508 | 149 | 103527 | 303 | 4243871 | J |
| . | . | . | . | 80 | 28895 | 70 | 48661 | 219 | 2545754 | 65 |
| 30 | 2302 | 75 | 13036 | 72 | 26067 | 49 | 33695 | 187 | 1984486 | 65.1 |
| – | – | – | – | – | – | – | – | – | – | 65.11 |
| 30 | 2302 | 75 | 13036 | 72 | 26067 | 49 | 33695 | 187 | 1984486 | 65.12 |
| – | – | . | . | 4 | 1376 | . | . | . | . | 65.12.1 |
| . | – | – | – | – | – | . | . | . | . | 65.12.2 |
| . | . | . | . | 13 | 5028 | 18 | 13311 | 47 | 130695 | 65.12.3 |
| – | – | – | – | – | – | – | – | – | – | 65.12.4 |
| . | . | 71 | 12414 | 55 | 19663 | . | . | 125 | 613684 | 65.12.5 |
| – | – | – | – | – | – | – | – | – | – | 65.12.6 |
| – | – | . | . | – | – | . | . | . | . | 65.12.7 |
| – | – | . | . | – | – | – | – | . | . | 65.12.9 |
| . | . | . | . | 8 | 2828 | 21 | 14966 | 32 | 561268 | 65.2 |
| 17 | 1195 | 16 | 2560 | 5 | 1781 | 15 | 11095 | 26 | 447295 | 65.21 |
| – | – | – | – | – | – | – | – | . | . | 65.22 |
| . | . | . | . | 3 | 1047 | 6 | 3871 | . | . | 65.23 |
| . | . | . | . | – | – | 3 | 2179 | 3 | 36441 | 65.23.1 |

1) Klassifikation der Wirtschaftszweige (Ausgabe 2003), Tiefengliederung für die Steuerstatistiken (GKZ 2003).

2) Tieferer Größenklassengliederung siehe Tabelle 3.

noch: Tabelle 2. Steuerpflichtige sowie Lieferungen und Leistungen aufgrund der Umsatzsteuer–

– Beträge in 1000 EUR;

| Gewerbe- kenn- zahl 1) | Wirtschaftliche Gliederung | Insgesamt | | davon | |
|------------------------------|---|----------------------------|----------------------------------|----------------------------|----------------------------------|
| | | | | 17500 | |
| | | | | bis unter ... EUR | |
| | | | | 50000 | |
| | | Steuer- pflich- tige | Lieferungen und Leistungen | Steuer- pflich- tige | Lieferungen und Leistungen |
| | | 1 | 2 | 3 | 4 |
| 65.23.2 | Leihhäuser..... | 13 | 3380 | . | . |
| 65.23.3 | Sonstige Finanzierungsinstitutionen, a.n.g..... | . | . | . | . |
| 66 | VERSICHERUNGSGEWERBE..... | 37 | 1451931 | . | . |
| 66.01 | Lebensversicherungen..... | 6 | 29180 | – | – |
| 66.01.1 | Lebensversicherungen (ohne Rückver- sicherungen)..... | 6 | 29180 | – | – |
| 66.01.2 | Rückversicherungen für die Lebens- versicherungen..... | – | – | – | – |
| 66.02 | Pensions- und Sterbekassen..... | 16 | 59361 | – | – |
| 66.03 | Sonstiges Versicherungsgewerbe..... | 15 | 1363391 | . | . |
| 66.03.1 | Krankenversicherungen..... | . | . | – | – |
| 66.03.2 | Schaden- und Unfallversicherungen..... | . | . | . | . |
| 66.03.3 | Rückversicherungen für das sonstige Versicherungsgewerbe..... | . | . | . | . |
| 67 | MIT DEM KREDIT- UND VERSICHERUNGSGEWERBE VERBUNDENE TÄTIGKEITEN..... | 2625 | 509009 | 1218 | 37780 |
| 67.1 | Mit dem Kreditgewerbe verbundene Tätig- keiten..... | 632 | 251306 | 255 | 7920 |
| 67.11 | Effekten- und Warenbörsen..... | – | – | – | – |
| 67.12 | Effektenvermittlung und -verwaltung (ohne Effektenverwahrung)..... | 23 | 14745 | 10 | 338 |
| 67.13 | Sonstige mit dem Kreditgewerbe verbundene Tätigkeiten..... | 609 | 236560 | 245 | 7582 |
| 67.2 | Mit dem Versicherungsgewerbe verbundene Tätigkeiten..... | 1993 | 257703 | 963 | 29860 |
| 67.20.1 | Versicherungsvertreter..... | 1543 | 180203 | 779 | 24158 |
| 67.20.2 | Versicherungsmakler..... | 251 | 37027 | 98 | 3028 |
| 67.20.3 | Sonstige mit dem Versicherungsgewerbe verbundene Tätigkeiten..... | 199 | 40473 | 86 | 2674 |
| K | GRUNDSTÜCKS- UND WOHNUNGSWESEN, VERMIETUNG BEWEGLICHER SACHEN, ERBRINGUNG VON WIRT- SCHAFTLICHEN DIENSTLEISTUNGEN, A.N.G..... | 153225 | 163151839 | 54499 | 1701827 |
| 70 | GRUNDSTÜCKS- UND WOHNUNGSWESEN..... | 47396 | 29928702 | 18995 | 576872 |
| 70.1 | Erschließung, Kauf und Verkauf von Grund- stücken, Gebäuden und Wohnungen..... | 2921 | 4219042 | 538 | 17137 |
| 70.11 | Erschließung von Grundstücken..... | 1129 | 1709535 | 179 | 5735 |
| 70.11.1 | Erschließung von unbebauten Grundstücken.... | 52 | 39007 | 8 | 315 |
| 70.11.2 | Bauträger für Nichtwohngebäude..... | 145 | 331483 | 15 | 474 |
| 70.11.3 | Bauträger für Wohngebäude..... | 932 | 1339045 | 156 | 4945 |
| 70.12 | Kauf und Verkauf von eigenen Grund- stücken, Gebäuden und Wohnungen..... | 1792 | 2509506 | 359 | 11402 |
| 70.2 | Vermietung und Verpachtung von eigenen Grundstücken, Gebäuden und Wohnungen..... | 36385 | 18780771 | 15920 | 478496 |
| 70.20.1 | Vermietung und Verpachtung von eigenen Grundstücken und Nichtwohngebäuden..... | 23263 | 14982598 | 9700 | 291728 |
| 70.20.2 | Vermietung und Verpachtung von eigenen Wohngebäuden und Wohnungen..... | 13122 | 3798173 | 6220 | 186768 |
| 70.3 | Vermittlung und Verwaltung von fremden Grundstücken, Gebäuden und Wohnungen..... | 8090 | 6928889 | 2537 | 81239 |
| 70.31 | V. v. fremden Grundstücken, Gebäuden und Wohnungen..... | 5146 | 3099158 | 1787 | 57039 |
| 70.32 | Verwaltung von fremden Grundstücken, Gebäuden und Wohnungen..... | 2944 | 3829731 | 750 | 24200 |
| 71 | VERMIETUNG BEWEGLICHER SACHEN OHNE BEDIENUNGSPERSONAL..... | 4895 | 12638599 | 1414 | 43934 |
| 71.1 | Vermietung von Kraftwagen bis 3,5 t Gesamtgewicht..... | 864 | 5611500 | 235 | 7211 |
| 71.2 | Vermietung von sonstigen Verkehrsmitteln..... | 571 | 1024661 | 147 | 4347 |
| 71.21 | Vermietung von Landfahrzeugen (ohne Kraftwagen bis 3,5 t Gesamtgewicht)..... | 202 | 218156 | 64 | 1880 |
| 71.22 | Vermietung von Wasserfahrzeugen..... | 168 | 66105 | 68 | 1991 |
| 71.23 | Vermietung von Luftfahrzeugen..... | 201 | 740399 | 15 | 477 |
| 71.3 | Vermietung von Maschinen und Geräten..... | 2711 | 5485737 | 761 | 23919 |
| 71.31 | Vermietung von landwirtschaftlichen Maschinen und Geräten..... | 329 | 65741 | 107 | 3454 |
| 71.32 | Vermietung von Baumaschinen und -geräten.... | 655 | 705573 | 168 | 5375 |

1) Klassifikation der Wirtschaftszweige (Ausgabe 2003), Tiefengliederung für die Steuerstatistiken (GKZ 2003).

Voranmeldungen in Bayern 2005 nach Umsatzgrößenklassen und Wirtschaftszweigen

Lieferungen und Leistungen ohne Umsatzsteuer –

| Steuerpflichtige mit Lieferungen und Leistungen von ... EUR | | | | | | | | | | Gewerbe- kenn- zahl 1) |
|---|----------------------------------|----------------------------|----------------------------------|----------------------------|----------------------------------|----------------------------|----------------------------------|----------------------------|----------------------------------|------------------------------|
| 50000 | | 100000 | | 250000 | | 500000 | | 1 Million oder mehr 2) | | |
| bis unter ... EUR | | | | | | | | | | |
| 100000 | | 250000 | | 500000 | | 1 Million | | | | |
| Steuer- pflich- tige | Lieferungen und Leistungen | Steuer- pflich- tige | Lieferungen und Leistungen | Steuer- pflich- tige | Lieferungen und Leistungen | Steuer- pflich- tige | Lieferungen und Leistungen | Steuer- pflich- tige | Lieferungen und Leistungen | |
| 5 | 6 | 7 | 8 | 9 | 10 | 11 | 12 | 13 | 14 | |
| . | . | . | . | 3 | 1047 | 3 | 1692 | – | – | 65.23.2 |
| . | . | . | . | – | – | – | – | . | . | 65.23.3 |
| . | . | . | . | 3 | 970 | 4 | 3023 | 24 | 1447537 | 66 |
| – | – | – | – | – | – | – | – | 6 | 29180 | 66.01 |
| – | – | – | – | – | – | – | – | 6 | 29180 | 66.01.1 |
| – | – | – | – | – | – | – | – | – | – | 66.01.2 |
| . | . | . | . | . | . | . | . | 10 | 56585 | 66.02 |
| . | . | . | . | . | . | . | . | 8 | 1361772 | 66.03 |
| – | – | – | – | . | . | – | – | . | . | 66.03.1 |
| . | . | . | . | . | . | – | – | . | . | 66.03.2 |
| – | – | – | – | – | – | . | . | 3 | 1236189 | 66.03.3 |
| 652 | 45432 | 464 | 70729 | 156 | 52644 | 75 | 51843 | 60 | 250580 | 67 |
| 149 | 10497 | 124 | 19147 | 46 | 15411 | 28 | 19979 | 30 | 178352 | 67.1 |
| – | – | – | – | – | – | – | – | – | – | 67.11 |
| 3 | 263 | 3 | 591 | . | . | . | . | 3 | 11322 | 67.12 |
| 146 | 10235 | 121 | 18556 | . | . | . | . | 27 | 167030 | 67.13 |
| 503 | 34935 | 340 | 51582 | 110 | 37233 | 47 | 31864 | 30 | 72228 | 67.2 |
| 393 | 27098 | 248 | 37614 | 80 | 26677 | 27 | 18676 | 16 | 45981 | 67.20.1 |
| 69 | 5072 | 53 | 8089 | 17 | 5848 | 9 | 5566 | 5 | 9424 | 67.20.2 |
| 41 | 2766 | 39 | 5879 | 13 | 4708 | 11 | 7622 | 9 | 16824 | 67.20.3 |
| 33614 | 2399842 | 31811 | 4941597 | 13443 | 4725050 | 8605 | 6057706 | 11253 | 143325817 | K |
| 9405 | 668657 | 8474 | 1326719 | 3810 | 1344587 | 2612 | 1855461 | 4100 | 24156407 | 70 |
| 431 | 31110 | 596 | 99230 | 412 | 147145 | 359 | 257471 | 585 | 3666949 | 70.1 |
| 143 | 10335 | 227 | 38377 | 152 | 54710 | 162 | 115977 | 266 | 1484402 | 70.11 |
| 11 | 756 | 17 | 3085 | 5 | 1834 | 4 | 3270 | 7 | 29746 | 70.11.1 |
| 20 | 1454 | 28 | 4926 | 25 | 9292 | 21 | 14714 | 36 | 300623 | 70.11.2 |
| 112 | 8124 | 182 | 30366 | 122 | 43584 | 137 | 97993 | 223 | 1154032 | 70.11.3 |
| 288 | 20775 | 369 | 60853 | 260 | 92435 | 197 | 141495 | 319 | 2182547 | 70.12 |
| 7211 | 511354 | 6104 | 949488 | 2588 | 913075 | 1759 | 1250483 | 2803 | 14677876 | 70.2 |
| 4442 | 315340 | 3805 | 593128 | 1735 | 616764 | 1270 | 911727 | 2311 | 12253911 | 70.20.1 |
| 2769 | 196014 | 2299 | 356360 | 853 | 296310 | 489 | 338756 | 492 | 2423965 | 70.20.2 |
| 1763 | 126193 | 1774 | 278001 | 810 | 284367 | 494 | 347507 | 712 | 5811582 | 70.3 |
| 1292 | 92264 | 1130 | 175582 | 448 | 155232 | 201 | 137519 | 288 | 2481523 | 70.31 |
| 471 | 33929 | 644 | 102419 | 362 | 129136 | 293 | 209988 | 424 | 3330059 | 70.32 |
| 956 | 67971 | 969 | 154228 | 493 | 176883 | 364 | 266153 | 699 | 11929431 | 71 |
| 174 | 12415 | 186 | 30524 | 97 | 34804 | 68 | 46819 | 104 | 5479727 | 71.1 |
| 86 | 6191 | 81 | 12742 | 52 | 18908 | 35 | 26582 | 170 | 955890 | 71.2 |
| 36 | 2680 | 37 | 5706 | 25 | 9092 | 13 | 9167 | 27 | 189632 | 71.21 |
| 36 | 2631 | 27 | 4203 | 16 | 5497 | 6 | 4278 | 15 | 47505 | 71.22 |
| 14 | 881 | 17 | 2833 | 11 | 4318 | 16 | 13136 | 128 | 718754 | 71.23 |
| 520 | 36754 | 556 | 88463 | 285 | 101888 | 217 | 158043 | 372 | 5076671 | 71.3 |
| 69 | 4865 | 84 | 13246 | 35 | 12364 | 25 | 17976 | 9 | 13836 | 71.31 |
| 135 | 9749 | 145 | 22346 | 83 | 28605 | 48 | 34631 | 76 | 604866 | 71.32 |

1) Klassifikation der Wirtschaftszweige (Ausgabe 2003), Tiefengliederung für die Steuerstatistiken (GKZ 2003).

2) Tieferer Größenklassengliederung siehe Tabelle 3.

noch: Tabelle 2. Steuerpflichtige sowie Lieferungen und Leistungen aufgrund der Umsatzsteuer–

– Beträge in 1000 EUR;

| Gewerbe- kenn- zahl 1) | Wirtschaftliche Gliederung | Insgesamt | | davon | |
|------------------------------|--|----------------------------|----------------------------------|----------------------------|----------------------------------|
| | | | | 17500 | |
| | | | | bis unter ... EUR | |
| | | | | 50000 | |
| | | Steuer- pflich- tige | Lieferungen und Leistungen | Steuer- pflich- tige | Lieferungen und Leistungen |
| | | 1 | 2 | 3 | 4 |
| 71.33 | Vermietung von Büromaschinen, Datenver- arbeitungsgeräten und –einrichtungen..... | 156 | 155256 | 47 | 1466 |
| 71.34 | Vermietung von sonstigen Maschinen und Geräten..... | 1571 | 4559167 | 439 | 13624 |
| 71.4 | Vermietung von Gebrauchsgütern, a.n.g..... | 749 | 516701 | 271 | 8456 |
| 71.40.1 | Verleih von Wäsche und Arbeitskleidung..... | 12 | 14809 | | |
| 71.40.2 | Verleih von Sportgeräten und Fahrrädern..... | 76 | 8096 | 34 | 952 |
| 71.40.3 | Leihbüchereien und Lesezirkel..... | 13 | 16675 | | |
| 71.40.4 | Videotheken..... | 281 | 44727 | 107 | 3603 |
| 71.40.5 | Vermietung von sonstigen Gebrauchsgütern, a.n.g..... | 367 | 432395 | 126 | 3777 |
| 72 | DATENVERARBEITUNG UND DATENBANKEN..... | 12524 | 9860035 | 3759 | 119286 |
| 72.1 | Hardwareberatung..... | 1258 | 411139 | 423 | 13526 |
| 72.2 | Softwarehäuser..... | 7220 | 4945006 | 2081 | 66467 |
| 72.21 | Verlegen von Software..... | 190 | 376435 | 47 | 1536 |
| 72.22 | Softwareberatung und –entwicklung..... | 7030 | 4568571 | 2034 | 64931 |
| 72.22.1 | Softwareberatung..... | 2912 | 935581 | 905 | 29190 |
| 72.22.2 | Entwicklung und Programmierung von Internetpräsentationen..... | 1112 | 431199 | 429 | 13521 |
| 72.22.3 | Sonstige Softwareentwicklung..... | 3006 | 3201792 | 700 | 22221 |
| 72.3 | Datenverarbeitungsdienste..... | 2727 | 3182043 | 838 | 26269 |
| 72.4 | Datenbanken..... | 34 | 33600 | 6 | 177 |
| 72.5 | Instandhaltung und Reparatur von Büro- maschinen, Datenverarbeitungsgeräten und –einrichtungen..... | 243 | 139031 | 102 | 3118 |
| 72.6 | Sonstige mit der Datenverarbeitung ver- bundene Tätigkeiten..... | 1042 | 1149217 | 309 | 9730 |
| 73 | FORSCHUNG UND ENTWICKLUNG..... | 1586 | 1088342 | 526 | 16681 |
| 73.1 | Forschung und Entwicklung im Bereich Natur-, Ingenieur-, Agrarwissenschaften und Medizin..... | 1455 | 1034857 | 474 | 15051 |
| 73.2 | Forschung und Entwicklung im Bereich Rechts-, Wirtschafts- und Sozial- wissenschaften sowie im Bereich Sprach-, Kultur- und Kunstwissenschaften..... | 131 | 53485 | 52 | 1629 |
| 74 | ERBRINGUNG VON WIRTSCHAFTLICHEN DIENST- LEISTUNGEN, A.N.G..... | 86824 | 109636161 | 29805 | 945054 |
| 74.1 | Rechts-, Steuer- und Unternehmensberatung, Wirtschaftsprüfung, Buchführung, Markt- und Meinungsforschung, Managementtätig- keiten von Holdinggesellschaften..... | 32015 | 65841524 | 9216 | 294182 |
| 74.11 | Rechtsberatung..... | 9351 | 2784778 | 2615 | 84127 |
| 74.11.1 | Rechtsanwaltskanzleien mit Notariat..... | – | – | – | – |
| 74.11.2 | Rechtsanwaltskanzleien ohne Notariat..... | 7446 | 1932482 | 2103 | 68033 |
| 74.11.3 | Notariate..... | 420 | 359897 | 16 | 554 |
| 74.11.4 | Patentanwaltskanzleien..... | 471 | 337898 | 92 | 2884 |
| 74.11.5 | Sonstige Rechtsberatung..... | 1014 | 154501 | 404 | 12655 |
| 74.12 | Wirtschafts- und Buchprüfung und Steuerberatung; Buchführung..... | 8523 | 3056082 | 2065 | 65866 |
| 74.12.1 | Praxen von Wirtschaftsprüferinnen und –prüfern, Wirtschaftsprüfungsgesell- schaften..... | 446 | 270170 | 66 | 2181 |
| 74.12.2 | Praxen von vereidigten Buchprüferinnen und –prüfern, Buchprüfungsgesellschaften... Praxen von Steuerberaterinnen und –beratern, Steuerberatungsgesell- schaften..... | 36 | 10069 | 15 | 531 |
| 74.12.3 | Praxen von Steuerbevollmächtigten..... | 5118 | 2197677 | 861 | 27890 |
| 74.12.4 | Praxen von Steuerbevollmächtigten..... | 1803 | 480180 | 370 | 11799 |
| 74.12.5 | Buchführung (ohne Datenverarbeitungs- dienste)..... | 1120 | 97986 | 753 | 23465 |
| 74.13 | Markt- und Meinungsforschung..... | 495 | 749435 | 180 | 5560 |
| 74.13.1 | Marktforschung..... | 477 | 736454 | 173 | 5347 |
| 74.13.2 | Meinungsforschung..... | 18 | 12981 | 7 | 213 |
| 74.14 | Unternehmens- und Public-Relations-Be- ratung..... | 11117 | 6343626 | 3900 | 123785 |
| 74.14.1 | Unternehmensberatung..... | 10916 | 6254491 | 3816 | 121115 |
| 74.14.2 | Public-Relations-Beratung..... | 201 | 89135 | 84 | 2669 |
| 74.15 | Managementtätigkeiten von Holding- gesellschaften..... | 2529 | 52907604 | 456 | 14844 |

1) Klassifikation der Wirtschaftszweige (Ausgabe 2003), Tiefengliederung für die Steuerstatistiken (GKZ 2003).

Voranmeldungen in Bayern 2005 nach Umsatzgrößenklassen und Wirtschaftszweigen

Lieferungen und Leistungen ohne Umsatzsteuer –

| Steuerpflichtige mit Lieferungen und Leistungen von ... EUR | | | | | | | | | | Gewerbe- kenn- zahl 1) |
|---|----------------------------------|----------------------------|----------------------------------|----------------------------|----------------------------------|----------------------------|----------------------------------|----------------------------|----------------------------------|------------------------------|
| 50000 | | 100000 | | 250000 | | 500000 | | 1 Million oder mehr 2) | | |
| bis unter ... EUR | | | | | | | | | | |
| 100000 | | 250000 | | 500000 | | 1 Million | | | | |
| Steuer- pflich- tige | Lieferungen und Leistungen | Steuer- pflich- tige | Lieferungen und Leistungen | Steuer- pflich- tige | Lieferungen und Leistungen | Steuer- pflich- tige | Lieferungen und Leistungen | Steuer- pflich- tige | Lieferungen und Leistungen | |
| 5 | 6 | 7 | 8 | 9 | 10 | 11 | 12 | 13 | 14 | |
| 33 | 2244 | 30 | 4777 | 16 | 6375 | 4 | 2813 | 26 | 137581 | 71.33 |
| 283 | 19895 | 297 | 48093 | 151 | 54543 | 140 | 102623 | 261 | 4320388 | 71.34 |
| 176 | 12611 | 146 | 22499 | 59 | 21283 | 44 | 34709 | 53 | 417143 | 71.4 |
| 4 | 319 | . | . | . | . | . | . | . | . | 71.40.1 |
| . | . | 16 | 2581 | 5 | 1850 | — | — | 5 | 15571 | 71.40.2 |
| . | . | 3 | 638 | . | . | — | — | 5 | 15571 | 71.40.3 |
| 76 | 5493 | . | . | 19 | 6424 | . | . | 5 | 9353 | 71.40.4 |
| 75 | 5303 | 64 | 9892 | 32 | 11786 | 30 | 23119 | 40 | 378517 | 71.40.5 |
| 3011 | 219702 | 3042 | 456275 | 1002 | 350497 | 704 | 494068 | 1006 | 8220207 | 72 |
| 366 | 26512 | 299 | 42863 | 68 | 23727 | 49 | 35102 | 53 | 269408 | 72.1 |
| 1747 | 127883 | 1801 | 270397 | 586 | 203906 | 400 | 281235 | 605 | 3995118 | 72.2 |
| 39 | 2924 | 40 | 6172 | 20 | 7015 | 17 | 11679 | 27 | 347109 | 72.21 |
| 1708 | 124960 | 1761 | 264224 | 566 | 196891 | 383 | 269556 | 578 | 3648009 | 72.22 |
| 780 | 56355 | 782 | 116835 | 188 | 64776 | 114 | 80549 | 143 | 587875 | 72.22.1 |
| 248 | 18206 | 218 | 33099 | 79 | 26321 | 66 | 47043 | 72 | 293007 | 72.22.2 |
| 680 | 50398 | 761 | 114290 | 299 | 105793 | 203 | 141964 | 363 | 2767127 | 72.22.3 |
| 594 | 43534 | 669 | 101309 | 236 | 82624 | 175 | 119472 | 215 | 2808836 | 72.3 |
| 8 | 554 | 13 | 2419 | . | . | . | . | 3 | 28304 | 72.4 |
| 50 | 3583 | 38 | 5882 | . | . | . | . | 21 | 109399 | 72.5 |
| 246 | 17636 | 222 | 33405 | 93 | 33556 | 63 | 45748 | 109 | 1009143 | 72.6 |
| 387 | 27734 | 346 | 52111 | 129 | 45735 | 67 | 49253 | 131 | 896827 | 73 |
| 359 | 25787 | 320 | 48134 | . | . | . | . | 124 | 857838 | 73.1 |
| 28 | 1948 | 26 | 3978 | . | . | . | . | 7 | 38989 | 73.2 |
| 19855 | 1415778 | 18980 | 2952265 | 8009 | 2807348 | 4858 | 3392770 | 5317 | 98122945 | 74 |
| 6919 | 497012 | 7347 | 1163424 | 3821 | 1343216 | 2328 | 1619820 | 2384 | 60923870 | 74.1 |
| 2162 | 155259 | 2311 | 366633 | 1148 | 400567 | 635 | 436436 | 480 | 1341757 | 74.11 |
| 1779 | 128424 | 1945 | 309314 | 916 | 317906 | 431 | 294733 | 272 | 814073 | 74.11.1 |
| 19 | 1337 | 36 | 6748 | 92 | 34091 | 127 | 89405 | 130 | 227761 | 74.11.2 |
| 98 | 6851 | 119 | 18403 | 55 | 19067 | 44 | 30392 | 63 | 260301 | 74.11.3 |
| 266 | 18647 | 211 | 32168 | 85 | 29503 | 33 | 21906 | 15 | 39622 | 74.11.4 |
| 1497 | 107956 | 1878 | 306323 | 1507 | 536425 | 987 | 679842 | 589 | 1359669 | 74.11.5 |
| 81 | 5832 | 115 | 19327 | 80 | 28106 | 37 | 26604 | 67 | 188119 | 74.12 |
| 7 | 511 | . | . | 4 | 1386 | . | . | 3 | 5766 | 74.12.1 |
| 865 | 63417 | 1188 | 193390 | 1019 | 362859 | 731 | 500749 | 454 | 1049372 | 74.12.2 |
| 306 | 22277 | 475 | 78825 | 381 | 135742 | 211 | 146712 | 60 | 84825 | 74.12.3 |
| 238 | 15918 | . | . | 23 | 8332 | . | . | 5 | 31588 | 74.12.4 |
| 106 | 7278 | 84 | 12960 | 30 | 11124 | 32 | 24028 | 63 | 688486 | 74.12.5 |
| . | . | 81 | 12498 | . | . | . | . | 60 | 677993 | 74.13 |
| . | . | 3 | 461 | . | . | . | . | 3 | 10493 | 74.13.1 |
| 2726 | 195231 | 2591 | 400006 | 849 | 294246 | 480 | 337431 | 571 | 4992927 | 74.13.2 |
| 2672 | 191398 | 2561 | 395152 | 832 | 288081 | 473 | 332803 | 562 | 4925941 | 74.14 |
| 54 | 3832 | 30 | 4854 | 17 | 6164 | 7 | 4628 | 9 | 66986 | 74.14.1 |
| 428 | 31288 | 483 | 77503 | 287 | 100855 | 194 | 142083 | 681 | 52541031 | 74.14.2 |
| | | | | | | | | | | 74.15 |

1) Klassifikation der Wirtschaftszweige (Ausgabe 2003), Tiefengliederung für die Steuerstatistiken (GKZ 2003).

2) Tieferer Größenklassengliederung siehe Tabelle 3.

noch: Tabelle 2. Steuerpflichtige sowie Lieferungen und Leistungen aufgrund der Umsatzsteuer–

– Beträge in 1000 EUR;

| Gewerbe- kenn- zahl 1) | Wirtschaftliche Gliederung | Insgesamt | | davon | |
|------------------------------|---|----------------------------|----------------------------------|----------------------------|----------------------------------|
| | | | | 17500 | |
| | | | | bis unter ... EUR | |
| | | | | 50000 | |
| | | Steuer- pflich- tige | Lieferungen und Leistungen | Steuer- pflich- tige | Lieferungen und Leistungen |
| | | 1 | 2 | 3 | 4 |
| 74.15.1 | Managementtätigkeiten von Holdinggesell- schaften mit Schwerpunkt im Produzie- renden Gewerbe..... | 326 | 17806413 | 36 | 1141 |
| 74.15.2 | Managementtätigkeiten von sonstigen Holdinggesellschaften (ohne geschlossene Immobilienfonds)..... | 413 | 24073008 | 53 | 1669 |
| 74.15.3 | Geschlossene Immobilienfonds mit Nichtwohngebäuden..... | 382 | 949083 | 38 | 1225 |
| 74.15.4 | Geschlossene Immobilienfonds mit Wohn- gebäuden..... | 272 | 1238085 | 45 | 1434 |
| 74.15.5 | Komplementärgesellschaften..... | 882 | 1802664 | 231 | 7462 |
| 74.15.6 | Verwaltung und Führung von Unternehmen und Betrieben..... | 254 | 7038351 | 53 | 1913 |
| 74.2 | Architektur- und Ingenieurbüros..... | 21813 | 6073257 | 7559 | 243285 |
| 74.20.1 | Architekturbüros für Hochbau und für Innenarchitektur..... | 6311 | 986392 | 2510 | 80236 |
| 74.20.2 | Architekturbüros für Orts-, Regional- und Landesplanung..... | 553 | 99363 | 227 | 7174 |
| 74.20.3 | Architekturbüros für Garten- und Land- schaftsgestaltung..... | 393 | 50937 | 165 | 5122 |
| 74.20.4 | Ingenieurbüros für bautechnische Gesamt- planung..... | 4676 | 1303560 | 1440 | 46667 |
| 74.20.5 | Ingenieurbüros für technische Fachplanung... Büros für Industrie-Design..... | 5949 | 2498063 | 1743 | 57122 |
| 74.20.6 | Büros für baufachlicher Sachverständiger..... | 652 | 113168 | 299 | 9654 |
| 74.20.7 | Büros für technisch-wirtschaftliche Beratung..... | 487 | 65689 | 181 | 5932 |
| 74.20.8 | Vermessungsbüros..... | 2631 | 861523 | 949 | 29844 |
| 74.20.9 | Technische, physikalische und chemische Untersuchung..... | 161 | 94562 | 45 | 1534 |
| 74.3 | Technische Untersuchung und Beratung..... | 767 | 1389299 | 240 | 7649 |
| 74.30.1 | Physikalische Untersuchung und Beratung.... | 537 | 1227610 | 178 | 5656 |
| 74.30.2 | Chemische Untersuchung und Beratung..... | 116 | 85543 | 37 | 1204 |
| 74.30.3 | Betrieb von Messnetzen und Messstationen... | . | . | . | . |
| 74.30.4 | Werbung..... | 6702 | 3019053 | 2494 | 78501 |
| 74.4 | Werbegestaltung..... | 3406 | 1410441 | 1345 | 42510 |
| 74.40.1 | Werbemittelverbreitung und Werbever- mittlung..... | 3296 | 1608612 | 1149 | 35991 |
| 74.40.2 | Personal- und Stellenvermittlung, Über- lassung von Arbeitskräften..... | 738 | 1457150 | 115 | 3613 |
| 74.5 | Personal- und Stellenvermittlung..... | 223 | 95556 | 70 | 2231 |
| 74.50.1 | Überlassung von Arbeitskräften..... | 515 | 1361594 | 45 | 1381 |
| 74.50.2 | Wach- und Sicherheitsdienste sowie Detekteien..... | 644 | 404475 | 236 | 7324 |
| 74.6 | Detekteien..... | 174 | 15821 | 99 | 2974 |
| 74.60.1 | Wach- und Sicherheitsdienste..... | 470 | 388654 | 137 | 4350 |
| 74.60.2 | Reinigung von Gebäuden, Inventar und Verkehrsmitteln..... | 4372 | 1581207 | 1109 | 34615 |
| 74.7 | Reinigung von Gebäuden, Räumen und Inventar..... | 2978 | 1358560 | 1057 | 32961 |
| 74.70.1 | Schornsteinreinigung..... | 1297 | 188754 | 19 | 650 |
| 74.70.2 | Reinigung von Verkehrsmitteln..... | 56 | 24029 | 17 | 503 |
| 74.70.3 | Desinfektion und Schädlingsbekämpfung..... | 41 | 9864 | 16 | 501 |
| 74.70.4 | Erbringung von sonstigen wirtschaftlichen Dienstleistungen, a.n.g..... | 19773 | 29870195 | 8836 | 275886 |
| 74.8 | Fotografisches Gewerbe und fotografische Laboratorien..... | 1867 | 370726 | 736 | 23765 |
| 74.81 | Fotografisches Gewerbe..... | 1754 | 285337 | 707 | 22781 |
| 74.81.1 | Fotografische Laboratorien..... | 113 | 85389 | 29 | 984 |
| 74.81.2 | Abfüll- und Verpackungsgewerbe..... | 146 | 376462 | 29 | 953 |
| 74.82 | Sekretariats-, Schreib- und Über- setzungsdienste; Copy-Shops..... | 4026 | 255900 | 2720 | 83041 |
| 74.85 | Ereißerufliche Dolmetscher..... | 808 | 51663 | 505 | 15267 |
| 74.85.1 | Übersetzungsbüros..... | 335 | 33443 | 190 | 5958 |
| 74.85.2 | Sekretariats- und Schreibdienste; Copy-Shops..... | 2883 | 170794 | 2025 | 61816 |
| 74.85.3 | Call Centers..... | 104 | 8886 | 56 | 1760 |
| 74.86 | Erbringung von wirtschaftlichen Dienst- leistungen für Unternehmen und Privat- personen, a.n.g..... | 13630 | 28858221 | 5295 | 166366 |
| 74.87 | Ausstellungs-, Messe- und Warenmarkt- richtungen..... | 980 | 655841 | 438 | 13778 |
| 74.87.1 | Sachverständige, a.n.g..... | 590 | 109688 | 185 | 6043 |
| 74.87.2 | Versteigerungsgewerbe..... | 75 | 96655 | 22 | 676 |

1) Klassifikation der Wirtschaftszweige (Ausgabe 2003), Tiefengliederung für die Steuerstatistiken (GKZ 2003).

Voranmeldungen in Bayern 2005 nach Umsatzgrößenklassen und Wirtschaftszweigen

Lieferungen und Leistungen ohne Umsatzsteuer –

| Steuerpflichtige mit Lieferungen und Leistungen von ... EUR | | | | | | | | | | Gewerbe- kenn- zahl 1) |
|---|----------------------------------|----------------------------|----------------------------------|----------------------------|----------------------------------|----------------------------|----------------------------------|----------------------------|----------------------------------|------------------------------|
| 50000 | | 100000 | | 250000 | | 500000 | | 1 Million oder mehr 2) | | |
| bis unter ... EUR | | | | | | | | | | |
| 100000 | | 250000 | | 500000 | | 1 Million | | | | |
| Steuer- pflich- tige | Lieferungen und Leistungen | Steuer- pflich- tige | Lieferungen und Leistungen | Steuer- pflich- tige | Lieferungen und Leistungen | Steuer- pflich- tige | Lieferungen und Leistungen | Steuer- pflich- tige | Lieferungen und Leistungen | |
| 5 | 6 | 7 | 8 | 9 | 10 | 11 | 12 | 13 | 14 | |
| 44 | 3227 | 61 | 9921 | 41 | 14836 | 20 | 14968 | 124 | 17762322 | 74.15.1 |
| 43 | 3064 | 66 | 11039 | 51 | 17455 | 28 | 21044 | 172 | 24018736 | 74.15.2 |
| 31 | 2350 | 55 | 9246 | 58 | 21249 | 31 | 23366 | 169 | 891646 | 74.15.3 |
| 60 | 4376 | 40 | 6724 | 29 | 9779 | 31 | 22078 | 67 | 1193693 | 74.15.4 |
| 211 | 15410 | 221 | 34631 | 79 | 26919 | 57 | 42119 | 83 | 1676124 | 74.15.5 |
| 39 | 2861 | 40 | 5942 | 29 | 10617 | 27 | 18507 | 66 | 6998511 | 74.15.6 |
| 5903 | 424045 | 4834 | 742498 | 1770 | 615845 | 929 | 647649 | 818 | 3399935 | 74.2 |
| 1641 | 117028 | 1322 | 206876 | 504 | 176243 | 206 | 142823 | 128 | 263186 | 74.20.1 |
| 140 | 9907 | 117 | 17814 | 41 | 14692 | 17 | 11734 | 11 | 38041 | 74.20.2 |
| 83 | 5787 | 101 | 15942 | 29 | 9964 | 10 | 7360 | 5 | 6763 | 74.20.3 |
| 1262 | 90808 | 1095 | 168995 | 437 | 150366 | 231 | 162044 | 211 | 684680 | 74.20.4 |
| 1718 | 124642 | 1396 | 210666 | 487 | 171237 | 290 | 202264 | 315 | 1732131 | 74.20.5 |
| 192 | 13220 | 93 | 13791 | 25 | 8340 | 23 | 16241 | 20 | 51921 | 74.20.6 |
| 121 | 8724 | 129 | 19628 | 35 | 12056 | 17 | 11610 | 4 | 7738 | 74.20.7 |
| 709 | 51143 | 530 | 80779 | 197 | 68420 | 126 | 87298 | 120 | 544040 | 74.20.8 |
| 37 | 2786 | 51 | 8007 | 15 | 4527 | 9 | 6274 | 4 | 71434 | 74.20.9 |
| 187 | 13081 | 169 | 25740 | 65 | 22017 | 43 | 31708 | 63 | 1289104 | 74.3 |
| 131 | 9227 | 116 | 17408 | 40 | 13810 | 30 | 22499 | 42 | 1159010 | 74.30.1 |
| 33 | 2244 | . | . | 13 | 4248 | . | . | . | . | 74.30.2 |
| . | . | 29 | 4411 | . | . | 7 | 5011 | 13 | 48582 | 74.30.3 |
| 1476 | 103967 | 1289 | 203274 | 602 | 209625 | 420 | 294449 | 421 | 2129237 | 74.30.4 |
| 758 | 52687 | 635 | 101363 | 296 | 102609 | 198 | 139765 | 174 | 971507 | 74.4 |
| 718 | 51280 | 654 | 101910 | 306 | 107015 | 222 | 154684 | 247 | 1157730 | 74.40.1 |
| 80 | 5838 | 109 | 17757 | 81 | 29832 | 102 | 75027 | 251 | 1325084 | 74.40.2 |
| 47 | 3475 | 43 | 6646 | 20 | 7020 | 13 | 9268 | 30 | 66917 | 74.5 |
| 33 | 2363 | 66 | 11111 | 61 | 22812 | 89 | 65759 | 221 | 1258167 | 74.50.1 |
| 107 | 7665 | 122 | 18809 | 55 | 19243 | 55 | 38263 | 69 | 313170 | 74.50.2 |
| 30 | 2082 | 34 | 5069 | 6 | 2223 | 5 | 3474 | – | – | 74.6 |
| 77 | 5583 | 88 | 13741 | 49 | 17021 | 50 | 34789 | 69 | 313170 | 74.60.1 |
| 740 | 52221 | 1824 | 277324 | 294 | 104528 | 167 | 120891 | 238 | 991629 | 74.60.2 |
| 682 | 48103 | 565 | 89493 | 284 | 101012 | 161 | 117263 | 229 | 969727 | 74.7 |
| 40 | 2878 | 1234 | 183662 | . | . | . | . | . | . | 74.70.1 |
| 12 | 844 | 14 | 2691 | . | . | . | . | 6 | 17052 | 74.70.2 |
| 6 | 395 | 11 | 1478 | . | . | . | . | 3 | 4849 | 74.70.3 |
| 4443 | 311949 | 3286 | 503439 | 1321 | 463042 | 814 | 564964 | 1073 | 27750916 | 74.70.4 |
| 513 | 36139 | 400 | 61414 | 119 | 40616 | 60 | 41135 | 39 | 167658 | 74.8 |
| 485 | 34228 | 366 | 56299 | 110 | 37671 | 54 | 36805 | 32 | 97553 | 74.81 |
| 28 | 1911 | 34 | 5115 | 9 | 2944 | 6 | 4330 | 7 | 70105 | 74.81.1 |
| 19 | 1405 | 40 | 6431 | . | . | . | . | 24 | 350946 | 74.81.2 |
| 859 | 58258 | 326 | 47173 | 79 | 26343 | 32 | 22294 | 10 | 18790 | 74.82 |
| 212 | 14599 | 68 | 9963 | 16 | 5327 | . | . | . | . | 74.85 |
| 84 | 5820 | 36 | 4972 | 11 | 3627 | 9 | 6025 | 5 | 7041 | 74.85.1 |
| 563 | 37840 | 222 | 32238 | . | . | . | . | . | . | 74.85.2 |
| 31 | 2158 | 10 | 1571 | . | . | . | . | – | – | 74.85.3 |
| 3021 | 213989 | 2510 | 386851 | 1099 | 387460 | 705 | 490032 | 1000 | 27213523 | 74.86 |
| 163 | 11464 | 139 | 21509 | 82 | 28448 | 86 | 59860 | 72 | 520781 | 74.87 |
| 144 | 10355 | 175 | 26464 | 52 | 18036 | 29 | 17385 | 5 | 31405 | 74.87.1 |
| 11 | 743 | 21 | 3265 | 6 | 2081 | 3 | 2420 | 12 | 87471 | 74.87.2 |
| | | | | | | | | | | 74.87.3 |

1) Klassifikation der Wirtschaftszweige (Ausgabe 2003), Tiefengliederung für die Steuerstatistiken (GKZ 2003).

2) Tieferer Größenklassengliederung siehe Tabelle 3.

noch: Tabelle 2. Steuerpflichtige sowie Lieferungen und Leistungen aufgrund der Umsatzsteuer–

– Beträge in 1000 EUR;

| Gewerbe- kenn- zahl 1) | Wirtschaftliche Gliederung | Insgesamt | | davon | |
|------------------------------|--|----------------------------|----------------------------------|----------------------------|----------------------------------|
| | | | | 17500 | |
| | | | | bis unter ... EUR | |
| | | | | 50000 | |
| | | Steuer- pflich- tige | Lieferungen und Leistungen | Steuer- pflich- tige | Lieferungen und Leistungen |
| | | 1 | 2 | 3 | 4 |
| 74.87.4 | Ateliers für Textil-, Schmuck-, Möbel- u.ä. Design..... | 1967 | 234721 | 1038 | 32929 |
| 74.87.5 | Auskunfteien..... | 89 | 92610 | 24 | 796 |
| 74.87.6 | Inkassobüros..... | 101 | 136292 | 33 | 1008 |
| 74.87.7 | Sonstige Vermögensberatung..... | 2009 | 6546962 | 438 | 13636 |
| 74.87.8 | Erbringung von sonstigen wirtschaft- lichen Dienstleistungen für Unter- nehmen und Privatpersonen, a.n.g..... | 7819 | 20985453 | 3117 | 97499 |
| L | ÖFFENTLICHE VERWALTUNG, VERTEIDIGUNG, SOZIALVERSICHERUNG..... | – | – | – | – |
| M | ERZIEHUNG UND UNTERRICHT..... | 5176 | 1321196 | 1878 | 59790 |
| 80.1 | Kindergärten, Vor- und Grundschulen..... | 12 | 559 | 8 | 237 |
| 80.2 | Weiterführende Schulen..... | 117 | 59762 | 40 | 1272 |
| 80.21 | Allgemein bildende weiterführende Schulen.... | 51 | 11567 | 24 | 749 |
| 80.22 | Berufsbildende weiterführende Schulen im Sekundarbereich..... | 66 | 48196 | 16 | 523 |
| 80.3 | Hochschulen und andere Bildungsein- richtungen des Tertiärsbereichs..... | 49 | 453525 | 20 | 675 |
| 80.30.5 | Universitäten..... | 21 | 9686 | 12 | 393 |
| 80.30.6 | Allgemeine Fachhochschulen..... | 10 | 421248 | 4 | 159 |
| 80.30.7 | Verwaltungsfachhochschulen..... | – | – | – | – |
| 80.30.8 | Berufsakademien, Fachakademien, Schulen des Gesundheitswesens..... | 18 | 22592 | 4 | 124 |
| 80.4 | Erwachsenenbildung und sonstiger Unterricht... Fahr- und Flugschulen..... | 4998 | 807350 | 1810 | 57606 |
| 80.41 | Kraftfahrerschulen..... | 2002 | 302786 | 326 | 11432 |
| 80.41.1 | Flug-, Bootsführer-, Segel- u.ä. Schulen.... | 1919 | 288917 | 294 | 10427 |
| 80.41.2 | Erwachsenenbildung und Unterricht, a.n.g.... | 83 | 13869 | 32 | 1005 |
| 80.42 | Erwachsenenbildung und Unterricht, a.n.g.... | 2996 | 504564 | 1484 | 46174 |
| N | GESUNDHEITS-, VETERINÄR- UND SOZIALWESEN..... | 8864 | 9936888 | 2926 | 91189 |
| 85.1 | Gesundheitswesen..... | 6105 | 6982070 | 2187 | 67100 |
| 85.11 | Krankenhäuser..... | 275 | 4964570 | 27 | 832 |
| 85.11.1 | Krankenhäuser (ohne Hochschulkliniken so- wie Vorsorge- und Rehabilitationskli- niken)..... | 185 | 4596464 | 12 | 338 |
| 85.11.2 | Hochschulkliniken..... | . | . | . | . |
| 85.11.3 | Vorsorge- und Rehabilitationskliniken..... | . | . | . | . |
| 85.12 | Arztpraxen (ohne Zahnarztpraxen)..... | 1382 | 359310 | 675 | 20873 |
| 85.12.1 | Arztpraxen für Allgemeinmedizin und Praxen von praktischen Ärztinnen und Ärzten..... | 835 | 103652 | 404 | 12417 |
| 85.12.2 | Facharztpraxen (ohne Arztpraxen für Allgemeinmedizin)..... | 547 | 255658 | 271 | 8456 |
| 85.13 | Zahnarztpraxen..... | 1925 | 667640 | 301 | 9099 |
| 85.14 | Gesundheitswesen, a.n.g..... | 2523 | 990550 | 1184 | 36295 |
| 85.14.1 | Praxen von psychologischen Psychothera- peutinnen und -therapeuten..... | 265 | 24934 | 118 | 3891 |
| 85.14.2 | Massagepraxen, Praxen von medizinischen Bademeisterinnen und Bademeistern, Krankengymnastikpraxen, Praxen von Hebammen und Entbindungspflegern sowie von verwandten Berufen..... | 195 | 30097 | 81 | 2438 |
| 85.14.3 | Heilpraktikerpraxen..... | 174 | 20840 | 97 | 2849 |
| 85.14.4 | Sonstige selbständige Tätigkeiten im Gesundheitswesen..... | 1573 | 316625 | 777 | 23771 |
| 85.14.5 | Krankentransport- und Rettungsdienste..... | 42 | 22732 | 16 | 488 |
| 85.14.6 | Sonstige Anstalten und Einrichtungen des Gesundheitswesens..... | 274 | 575322 | 95 | 2859 |
| 85.2 | Veterinärwesen..... | 1830 | 411871 | 376 | 12142 |
| 85.20.1 | Tierarztpraxen..... | 1633 | 317899 | 283 | 9129 |
| 85.20.2 | Sonstige selbständige Tätigkeiten im Veterinärwesen..... | 173 | 63399 | 87 | 2779 |
| 85.20.3 | Anstalten und Einrichtungen des Veterinärwesens..... | 24 | 30574 | 6 | 234 |
| 85.3 | Sozialwesen..... | 929 | 2542946 | 363 | 11947 |
| 85.31 | Heime (ohne Erholungs- und Ferienheime)..... | 170 | 1621714 | 24 | 755 |
| 85.31.1 | Jugendwohnheime..... | 16 | 65530 | 3 | 96 |

1) Klassifikation der Wirtschaftszweige (Ausgabe 2003), Tiefengliederung für die Steuerstatistiken (GKZ 2003).

Voranmeldungen in Bayern 2005 nach Umsatzgrößenklassen und Wirtschaftszweigen

Lieferungen und Leistungen ohne Umsatzsteuer –

| Steuerpflichtige mit Lieferungen und Leistungen von ... EUR | | | | | | | | | | Gewerbe- kenn- zahl 1) |
|---|---|---------------------------------|---|-------------------------------|---|----------------------------|-----------------------------------|----------------------------|---|---|
| 50000 | | 100000 | | 250000 | | 500000 | | 1 Million oder mehr 2) | | |
| bis unter ... EUR | | | | | | | | | | |
| 100000 | | 250000 | | 500000 | | 1 Million | | | | |
| Steuer- pflich- tige | Lieferungen und Leistungen | Steuer- pflich- tige | Lieferungen und Leistungen | Steuer- pflich- tige | Lieferungen und Leistungen | Steuer- pflich- tige | Lieferungen und Leistungen | Steuer- pflich- tige | Lieferungen und Leistungen | |
| 5 | 6 | 7 | 8 | 9 | 10 | 11 | 12 | 13 | 14 | |
| 526 17 15 360 | 36559 1181 949 26111 | 266 23 19 422 | 40405 3618 3267 67615 | 79 7 6 246 | 27114 2374 2124 87623 | 37 4 12 167 | 25059 2617 9388 116460 | 21 14 16 376 | 72654 82023 119555 6235516 | 74.87.4 74.87.5 74.87.6 74.87.7 |
| 1785 | 126627 | 1445 | 220707 | 621 | 219659 | 367 | 256843 | 484 | 20064116 | 74.87.8 |
| – | – | – | – | – | – | – | – | – | – | L |
| 1383 | 99999 | 1369 | 211936 | 333 | 113015 | 132 | 91615 | 81 | 744840 | M |
| 18 9 | 1345 658 | 25 9 | 3651 1339 | 8 4 | 2749 1383 | 15 . | 10851 . | 11 . | 39895 . | 80.1 80.2 80.21 |
| 9 | 687 | 16 | 2312 | 4 | 1366 | . | . | . | . | 80.22 |
| 3 . – | 198 . – | . . – | . . – | 4 . – | 1351 . – | 4 . . | 3394 . . | 7 . . | 446418 . . | 80.3 80.30.5 80.30.6 80.30.7 |
| 1356 623 610 13 733 | 97992 46896 45954 942 51096 | 1335 815 790 25 520 | 206939 128183 124224 3960 78756 | 321 192 186 6 129 | 108915 63934 61727 2207 44981 | 113 40 . . 73 | 77370 27564 . . 49806 | 4 63 6 . 57 | 20181 258527 24777 . 233750 | 80.30.8 80.4 80.41 80.41.1 80.41.2 80.42 |
| 1773 | 126588 | 1847 | 294321 | 1162 | 409668 | 680 | 461854 | 476 | 8553268 | N |
| 1208 21 | 85855 1456 | 1052 41 | 167356 6859 | 788 37 | 281889 13356 | 557 40 | 380176 28682 | 313 109 | 5999695 4913383 | 85.1 85.11 |
| 17 4 319 | 1201 255 22648 | 25 16 236 | 4085 2774 36277 | 23 14 100 | 8593 4763 34660 | 24 16 31 | 16975 11707 21544 | 84 4 21 | 4565272 193805 154307 223308 | 85.11.1 85.11.2 85.11.3 85.12 |
| 201 | 14238 | 143 | 22030 | 59 | 20134 | 19 | 13294 | 9 | 21540 | 85.12.1 |
| 118 266 602 | 8410 19350 42402 | 93 395 380 | 14248 64883 59337 | 41 464 187 | 14526 168360 65512 | 12 404 82 | 8250 273506 56443 | 12 95 88 | 201768 132442 730561 | 85.12.2 85.13 85.14 |
| 89 | 6293 | 39 | 6153 | 15 | 5225 | . | . | . | . | 85.14.1 |
| 47 50 | 3354 3466 | 36 21 | 5558 3201 | 24 . | 8421 . | . – | . – | . . | . . | 85.14.2 85.14.3 |
| 367 6 | 25826 379 | 227 7 | 35071 1081 | 105 . | 36590 . | 54 . | 37442 . | 43 5 | 157924 16619 | 85.14.4 85.14.5 |
| 43 366 320 | 3084 26998 23721 | 50 657 625 | 8272 106372 101461 | 35 324 309 | 12344 110247 105460 | 17 80 77 | 12217 50750 48409 | 34 27 19 | 536545 105361 29720 | 85.14.6 85.2 85.20.1 |
| 40 | 2825 | 28 | 4260 | 12 | 3656 | 3 | 2341 | 3 | 47538 | 85.20.2 |
| 6 199 18 . | 453 13734 1298 . | 4 138 24 4 | 651 20592 3537 547 | 3 50 13 . | 1132 17532 4484 . | – 43 11 . | – 30928 7669 . | 5 136 80 5 | 28103 2448212 1603972 63562 | 85.20.3 85.3 85.31 85.31.1 |

1) Klassifikation der Wirtschaftszweige (Ausgabe 2003), Tiefengliederung für die Steuerstatistiken (GKZ 2003).

2) Tieferer Größenklassengliederung siehe Tabelle 3.

noch: Tabelle 2. Steuerpflichtige sowie Lieferungen und Leistungen aufgrund der Umsatzsteuer–

– Beträge in 1000 EUR;

| Gewerbe- kenn- zahl 1) | Wirtschaftliche Gliederung | Insgesamt | | davon | |
|------------------------------|---|----------------------------|----------------------------------|----------------------------|----------------------------------|
| | | | | 17500 | |
| | | | | bis unter ... EUR | |
| | | | | 50000 | |
| | | Steuer- pflich- tige | Lieferungen und Leistungen | Steuer- pflich- tige | Lieferungen und Leistungen |
| | | 1 | 2 | 3 | 4 |
| 85.31.2 | Erziehungsheime..... | . | . | – | – |
| 85.31.3 | Altenwohnheime..... | 15 | 266106 | 3 | 89 |
| 85.31.4 | Altenheime..... | 16 | 319727 | . | . |
| 85.31.5 | Altenpflegeheime..... | 35 | 338425 | 8 | 303 |
| 85.31.6 | Heime für werdende Mütter sowie Mütter oder Väter mit Kind..... | . | . | 4 | 90 |
| 85.31.7 | Einrichtungen zur Eingliederung und Pflege Behinderter..... | 61 | 601185 | . | . |
| 85.31.8 | Wohnheime für Behinderte..... | . | . | – | – |
| 85.31.9 | Sonstige Heime (ohne Erholungs- und Ferienheime)..... | 17 | 7354 | 3 | 112 |
| 85.32 | Sozialwesen, a.n.g..... | 759 | 921232 | 339 | 11193 |
| 85.32.1 | Tagesstätten (ohne Kinderkrippen, Kinder- gärten, Kinderhorte und Jugendzentren).... | . | . | – | – |
| 85.32.2 | Kinderkrippen und außerhäusliche Kinder- betreuung, a.n.g..... | 8 | 368 | 5 | 170 |
| 85.32.3 | Jugendzentren und Häuser der offenen Tür.... | . | . | . | . |
| 85.32.4 | Erziehungs-, Jugend- und Familienbe- ratungsstellen..... | 41 | 14179 | 23 | 695 |
| 85.32.5 | Sonstige soziale Beratungsstellen..... | 205 | 36324 | 113 | 3690 |
| 85.32.6 | Ambulante soziale Dienste..... | 90 | 18551 | 42 | 1348 |
| 85.32.7 | Organisationen der freien Wohlfahrts- pflege und Jugendhilfe..... | 182 | 660677 | 45 | 1469 |
| 85.32.8 | Unterstützungskassen..... | 10 | 5824 | . | . |
| 85.32.9 | Sonstiges Sozialwesen, a.n.g..... | 217 | 180408 | 108 | 3754 |
| 0 | ERBRINGUNG VON SONSTIGEN ÖFFENTLICHEN UND PERSONLICHEN DIENSTLEISTUNGEN..... | 63228 | 27996107 | 27583 | 861223 |
| 90 | ABWASSER- UND ABFALLBESEITIGUNG UND SONSTIGE ENTSORGUNG..... | 875 | 1513384 | 148 | 4787 |
| 90.01 | Abwasserbeseitigung..... | 98 | 60005 | 11 | 367 |
| 90.01.1 | Kläranlagen..... | 78 | 50485 | . | . |
| 90.01.2 | Sammelkanalisation..... | 20 | 9519 | . | . |
| 90.02 | Abfallbeseitigung..... | 723 | 1405213 | 125 | 3971 |
| 90.02.1 | Sammlung, Beförderung und Zwischenlage- rung von Abfällen..... | 352 | 830435 | 39 | 1257 |
| 90.02.2 | Thermische Abfallbeseitigung..... | 9 | 124013 | – | – |
| 90.02.3 | Abfalldeponien..... | 15 | 34134 | 4 | 134 |
| 90.02.4 | Biologische Abfallbeseitigung..... | 55 | 46822 | 13 | 450 |
| 90.02.5 | Sonstige Abfallbeseitigung..... | 292 | 369809 | 69 | 2131 |
| 90.03 | Beseitigung von Umweltverschmutzungen und sonstige Entsorgung..... | 54 | 48167 | 12 | 449 |
| 91 | INTERESSENVERTRETUNGEN SOWIE KIRCHLICHE UND SONSTIGE VEREINIGUNGEN (OHNE SOZIALWESEN, KULTUR UND SPORT)..... | 1475 | 1378738 | 607 | 18293 |
| 91.1 | Wirtschafts- und Arbeitgeberverbände, Berufsorganisationen..... | 290 | 292525 | 94 | 3024 |
| 91.11 | Wirtschafts- und Arbeitgeberverbände..... | 124 | 168474 | 29 | 1012 |
| 91.11.1 | Wirtschaftsverbände (ohne öffentlich- rechtliche Wirtschaftsvertretungen)..... | 84 | 150945 | 19 | 652 |
| 91.11.2 | Öffentlich-rechtliche Wirtschaftsver- tretungen..... | 32 | 15424 | . | . |
| 91.11.3 | Arbeitgeberverbände..... | 8 | 2105 | . | . |
| 91.12 | Berufsorganisationen..... | 166 | 124051 | 65 | 2012 |
| 91.12.1 | Berufsorganisationen (ohne öffentlich- rechtliche Berufsvertretungen)..... | 148 | 116762 | 53 | 1609 |
| 91.12.2 | Öffentlich-rechtliche Berufsvertretungen.... | 18 | 7290 | 12 | 404 |
| 91.2 | Arbeitnehmervereinigungen..... | . | . | – | – |
| 91.3 | Kirchliche Vereinigungen; politische Parteien sowie sonstige Interessenver- tretungen und Vereinigungen, a.n.g..... | . | . | 513 | 15270 |
| 91.31 | Kirchliche und sonstige religiöse Ver- einigungen..... | 93 | 384788 | 24 | 843 |
| 91.31.1 | Kirchen und kirchlich-religiöse Vereini- gungen..... | 74 | 381448 | 18 | 651 |
| 91.31.2 | Sonstige religiöse und weltanschauliche Vereinigungen..... | 19 | 3340 | 6 | 192 |
| 91.32 | Politische Parteien und Vereinigungen..... | . | . | 66 | 1971 |
| 91.33 | Interessenvertretungen und Vereini- gungen, a.n.g..... | . | . | 423 | 12456 |

1) Klassifikation der Wirtschaftszweige (Ausgabe 2003), Tiefengliederung für die Steuerstatistiken (GKZ 2003).

Voranmeldungen in Bayern 2005 nach Umsatzgrößenklassen und Wirtschaftszweigen

Lieferungen und Leistungen ohne Umsatzsteuer –

| Steuerpflichtige mit Lieferungen und Leistungen von ... EUR | | | | | | | | | | Gewerbe- kenn- zahl 1) |
|---|----------------------------------|----------------------------|----------------------------------|----------------------------|----------------------------------|----------------------------|----------------------------------|----------------------------|----------------------------------|------------------------------|
| 50000 | | 100000 | | 250000 | | 500000 | | 1 Million oder mehr 2) | | |
| bis unter ... EUR | | | | | | | | | | |
| 100000 | | 250000 | | 500000 | | 1 Million | | | | |
| Steuer- pflich- tige | Lieferungen und Leistungen | Steuer- pflich- tige | Lieferungen und Leistungen | Steuer- pflich- tige | Lieferungen und Leistungen | Steuer- pflich- tige | Lieferungen und Leistungen | Steuer- pflich- tige | Lieferungen und Leistungen | |
| 5 | 6 | 7 | 8 | 9 | 10 | 11 | 12 | 13 | 14 | |
| . | . | — | — | — | — | — | — | — | — | 85.31.2 |
| . | . | . | . | . | . | . | . | 5 | 263531 | 85.31.3 |
| 4 | 256 | 8 | 1328 | . | . | . | . | 10 | 319304 | 85.31.4 |
| . | . | — | — | — | — | — | — | 11 | 334447 | 85.31.5 |
| . | . | 6 | 866 | 5 | 1886 | 4 | 2857 | . | . | 85.31.6 |
| — | — | — | — | — | — | — | — | . | . | 85.31.7 |
| 4 | 313 | 3 | 425 | . | . | . | . | 3 | 4648 | 85.31.8 |
| 181 | 12437 | 114 | 17056 | 37 | 13048 | 32 | 23260 | 56 | 844240 | 85.31.9 |
| . | . | — | — | — | — | — | — | — | — | 85.32 |
| 3 | 198 | — | — | — | — | — | — | — | — | 85.32.1 |
| — | — | . | . | — | — | — | — | 3 | 4591 | 85.32.2 |
| . | . | . | . | — | — | . | . | 3 | 11199 | 85.32.3 |
| 56 | 3829 | 26 | 3580 | 4 | 1280 | 3 | 2164 | 3 | 21782 | 85.32.4 |
| 15 | 1061 | 23 | 3028 | . | . | . | . | . | . | 85.32.5 |
| 31 | 2133 | 34 | 5722 | 23 | 8399 | 18 | 13307 | 31 | 629647 | 85.32.6 |
| — | — | 3 | 495 | . | . | . | . | . | . | 85.32.7 |
| 65 | 4441 | 23 | 3267 | 6 | 2086 | 6 | 4129 | 9 | 162731 | 85.32.8 |
| 15545 | 1100398 | 11767 | 1809910 | 4018 | 1398690 | 2088 | 1451063 | 2227 | 21374824 | 85.32.9 |
| 113 | 8186 | 156 | 26304 | 128 | 46337 | 101 | 73174 | 229 | 1354596 | 0 |
| 13 | 964 | 30 | 5321 | 16 | 5446 | 13 | 9170 | 15 | 38737 | 90 |
| . | . | 23 | 4108 | . | . | 8 | 5353 | . | . | 90.01 |
| . | . | 7 | 1212 | . | . | 5 | 3817 | . | . | 90.01.1 |
| 92 | 6598 | 116 | 19515 | 100 | 36813 | 83 | 60613 | 207 | 1277703 | 90.01.2 |
| 41 | 2971 | 52 | 9056 | 58 | 21788 | 48 | 35240 | 114 | 760124 | 90.02 |
| . | . | — | — | — | — | . | . | . | . | 90.02.1 |
| . | . | . | . | 3 | 859 | . | . | . | . | 90.02.2 |
| . | . | . | . | 4 | 1388 | . | . | 16 | 39956 | 90.02.3 |
| 44 | 3086 | 50 | 8286 | 35 | 12778 | 29 | 21700 | 65 | 321828 | 90.02.4 |
| 8 | 624 | 10 | 1469 | 12 | 4078 | 5 | 3391 | 7 | 38156 | 90.02.5 |
| 294 | 20865 | 256 | 39541 | 139 | 47915 | 72 | 52237 | 107 | 1199886 | 90.03 |
| 53 | 3931 | 60 | 9083 | 36 | 12602 | 20 | 14083 | 27 | 249803 | 91 |
| 22 | 1671 | 31 | 4829 | 17 | 6333 | 7 | 4521 | 18 | 150108 | 91.1 |
| 13 | 1025 | 21 | 3104 | . | . | . | . | 15 | 138972 | 91.11 |
| . | . | . | . | 4 | 1484 | . | . | 3 | 11136 | 91.11.1 |
| . | . | . | . | . | . | . | . | — | — | 91.11.2 |
| 31 | 2260 | 29 | 4254 | 19 | 6268 | 13 | 9562 | 9 | 99695 | 91.11.3 |
| 31 | 2260 | 26 | 3828 | . | . | 13 | 9562 | . | . | 91.12 |
| — | — | 3 | 426 | . | . | — | — | . | . | 91.12.1 |
| . | . | — | — | — | — | — | — | — | — | 91.12.2 |
| . | . | 196 | 30458 | 103 | 35313 | 52 | 38155 | 80 | 950083 | 91.2 |
| 19 | 1332 | 24 | 3941 | 12 | 3720 | 5 | 4132 | 9 | 370821 | 91.3 |
| 15 | 1020 | 19 | 3268 | . | . | . | . | 9 | 370821 | 91.31 |
| 4 | 312 | 5 | 673 | . | . | . | . | — | — | 91.31.1 |
| . | . | 18 | 2853 | 4 | 1304 | . | . | 5 | 8180 | 91.31.2 |
| 194 | 13680 | 154 | 23664 | 87 | 30289 | . | . | 66 | 571082 | 91.32 |
| | | | | | | | | | | 91.33 |

1) Klassifikation der Wirtschaftszweige (Ausgabe 2003), Tiefengliederung für die Steuerstatistiken (GKZ 2003).

2) Tieferer Größenklassengliederung siehe Tabelle 3.

noch: Tabelle 2. Steuerpflichtige sowie Lieferungen und Leistungen aufgrund der Umsatzsteuer–

– Beträge in 1000 EUR;

| Gewerbe- kenn- zahl 1) | Wirtschaftliche Gliederung | Insgesamt | | davon | |
|------------------------------|---|----------------------------|----------------------------------|----------------------------|----------------------------------|
| | | | | 17500 | |
| | | | | bis unter ... EUR | |
| | | | | 50000 | |
| | | Steuer- pflich- tige | Lieferungen und Leistungen | Steuer- pflich- tige | Lieferungen und Leistungen |
| | | 1 | 2 | 3 | 4 |
| 91.33.1 | Organisationen der Bildung, Wissenschaft, Forschung und Kultur..... | 564 | 473417 | 264 | 7893 |
| 91.33.2 | Organisationen des Gesundheitswesens..... | 24 | 9129 | 4 | 114 |
| 91.33.3 | Jugendorganisationen..... | 12 | 5049 | . | . |
| 91.33.4 | Verbraucherorganisationen..... | 39 | 8259 | 16 | 506 |
| 91.33.5 | Kommunale Spitzen- und Regionalver- bände..... | . | . | 3 | 99 |
| 91.33.6 | Verbände der Sozialversicherungsträger..... | . | . | . | . |
| 91.33.7 | Sonstige Interessenvertretungen und Vereinigungen, a.n.g..... | 314 | 105243 | 132 | 3735 |
| 92 | KULTUR, SPORT UND UNTERHALTUNG..... | 19304 | 12408044 | 9183 | 284697 |
| 92.1 | Film- und Videofilmherstellung, –verleih und –vertrieb; Kinos..... | 1930 | 2745909 | 626 | 19890 |
| 92.11 | Film- und Videofilmherstellung..... | 1473 | 1630231 | 537 | 16827 |
| 92.12 | Filmverleih und Videoprogrammanbieter..... | 254 | 976453 | 64 | 2128 |
| 92.13 | Kinos..... | 203 | 139225 | 25 | 935 |
| 92.2 | Rundfunkveranstalter, Herstellung von Hör- funk- und Fernsehprogrammen..... | 211 | 4147246 | 37 | 1101 |
| 92.20.1 | Rundfunkveranstalter..... | 93 | 3675900 | 7 | 214 |
| 92.20.2 | H. v. Hörfunk- und Fernsehprogrammen..... | 118 | 471346 | 30 | 887 |
| 92.3 | Erbringung von sonstigen kulturellen und unterhaltenden Leistungen..... | 7129 | 1079149 | 3774 | 115466 |
| 92.31 | Künstlerische und schriftstellerische Tätigkeiten und Darbietungen..... | 5355 | 476984 | 3098 | 94777 |
| 92.31.1 | Theaterensembles..... | 18 | 5934 | 9 | 215 |
| 92.31.2 | Ballettgruppen, Orchester, Kapellen und Chöre..... | 482 | 44713 | 274 | 8293 |
| 92.31.3 | Selbständige bildende Künstlerinnen und Künstler..... | 1541 | 145408 | 932 | 28320 |
| 92.31.4 | Selbständige Restauratorinnen und und Restauratoren..... | 242 | 21974 | 135 | 4223 |
| 92.31.5 | Selbständige Komponistinnen, Komponi- sten, Musikbearbeiterinnen und Musikbearbeiter..... | 497 | 50298 | 263 | 7933 |
| 92.31.6 | Selbständige Schriftstellerinnen und Schriftsteller..... | 1322 | 100959 | 772 | 24049 |
| 92.31.7 | Selbständige Bühnen-, Film-, Hörfunk- und Fernsehkünstlerinnen und –künstler..... | 1192 | 102360 | 690 | 21043 |
| 92.31.8 | Selbständige Artistinnen und Artisten..... | 61 | 5337 | 23 | 702 |
| 92.32 | Betrieb von Kultur- und Unterhaltungs- einrichtungen und Hilfsdienste dafür..... | 363 | 253336 | 145 | 4538 |
| 92.32.1 | Theater- und Konzertveranstalter..... | 176 | 173917 | 50 | 1574 |
| 92.32.2 | Opern- und Schauspielhäuser, Konzert- hallen und ähnliche Einrichtungen..... | 26 | 56124 | 7 | 207 |
| 92.32.3 | Varietes und Kleinkunstabühnen..... | 35 | 8945 | 19 | 649 |
| 92.32.5 | Technische Hilfsdienste für kulturelle und unterhaltende Leistungen..... | 126 | 14350 | 69 | 2107 |
| 92.33 | Schaustellergewerbe und Vergnügungsparks..... | 527 | 135761 | 119 | 3802 |
| 92.34 | Erbringung von kulturellen und unter- haltenden Leistungen, a.n.g..... | 884 | 213068 | 412 | 12349 |
| 92.34.1 | Tanzschulen..... | 193 | 21488 | 73 | 2339 |
| 92.34.2 | Erbringung von sonstigen kulturellen und unterhaltenden Leistungen, a.n.g..... | 691 | 191580 | 339 | 10010 |
| 92.4 | Korrespondenz- und Nachrichtenbüros, selbständige Journalistinnen und Journalisten..... | 2949 | 249394 | 1664 | 52430 |
| 92.40.1 | Korrespondenz- und Nachrichtenbüros..... | 130 | 46661 | 48 | 1485 |
| 92.40.2 | Selbständige Journalistinnen, Journa- listen, Pressefotografinnen und Presse- fotografen..... | 2819 | 202733 | 1616 | 50945 |
| 92.5 | Bibliotheken, Archive, Museen, botanische und zoologische Gärten..... | 194 | 159591 | 55 | 1726 |
| 92.51 | Bibliotheken und Archive..... | 11 | 5680 | 4 | 112 |
| 92.52 | Museen und Denkmalschutzeinrichtungen..... | 141 | 126935 | 42 | 1335 |
| 92.52.1 | Museen und Kunstausstellungen..... | 137 | 124964 | . | . |
| 92.52.2 | Denkmalschutzeinrichtungen..... | 4 | 1971 | . | . |
| 92.53 | Botanische und zoologische Gärten sowie Naturparks..... | 42 | 26976 | 9 | 278 |
| 92.53.1 | Botanische und zoologische Gärten..... | . | . | – | – |
| 92.53.2 | Naturparks und Tiergehege..... | . | . | . | . |
| 92.53.3 | Natur- und Landschaftsschutz..... | 30 | 10891 | . | . |
| 92.6 | Sport..... | 3962 | 1066571 | 1920 | 59719 |

1) Klassifikation der Wirtschaftszweige (Ausgabe 2003), Tiefengliederung für die Steuerstatistiken (GKZ 2003).

Voranmeldungen in Bayern 2005 nach Umsatzgrößenklassen und Wirtschaftszweigen

Lieferungen und Leistungen ohne Umsatzsteuer –

| Steuerpflichtige mit Lieferungen und Leistungen von ... EUR | | | | | | | | | | Gewerbe- kenn- zahl 1) |
|---|---|--|---|--|--|--|--|---|--|--|
| 50000 | | 100000 | | 250000 | | 500000 | | 1 Million oder mehr 2) | | |
| bis unter ... EUR | | | | | | | | | | |
| 100000 | | 250000 | | 500000 | | 1 Million | | | | |
| Steuer- pflich- tige | Lieferungen und Leistungen | Steuer- pflich- tige | Lieferungen und Leistungen | Steuer- pflich- tige | Lieferungen und Leistungen | Steuer- pflich- tige | Lieferungen und Leistungen | Steuer- pflich- tige | Lieferungen und Leistungen | |
| 5 | 6 | 7 | 8 | 9 | 10 | 11 | 12 | 13 | 14 | |
| 103 . 3 9 - 74 4419 417 335 54 28 25 4 21 1659 1270 4 110 369 60 117 316 273 21 66 30 . . 29 140 183 63 120 813 33 780 46 4 32 32 - 10 . . . 858 | 7169 . 181 648 - 5247 308985 29234 23508 3653 2072 1730 255 1476 116044 88073 263 7746 24942 4112 8349 22062 19187 1412 4807 2309 . . 2023 10115 13048 4517 8531 56448 2252 54196 3239 288 2216 2216 - 735 . . . 59346 | 90 6 . 6 - 49 3183 372 271 54 47 35 12 23 1104 709 . 63 179 28 85 180 157 . 66 44 - 7 15 178 151 39 112 355 24 331 40 26 26 - . . 9 661 | 13463 975 . 1174 - 7484 497130 59479 42916 9029 7534 5450 2051 3399 168950 107193 . 9903 26289 4149 13567 27671 23091 . 9936 6622 1153 2161 28091 23731 5944 17787 53102 3827 49275 6708 4395 4395 - . . . 1393 105676 | 43 6 . 4 - 30 1201 175 108 27 40 22 9 13 339 181 . 20 41 11 21 38 47 . 31 18 . . 8 67 60 13 47 76 10 66 19 13 . . 6 . 3 256 | 14891 2056 . 1367 - 10525 418548 61565 37495 9442 14628 7950 3148 4802 117539 61820 . 6945 13667 3857 7596 12553 16227 . 10972 6390 . . 2834 22466 22280 4589 17691 25564 3458 22106 6913 4598 . . 2315 . . 1152 88838 | 26 3 . . 3 - 11 643 137 83 20 34 30 22 8 132 60 - 11 11 . . . 9 . . 13 42 22 7 15 10049 8951 - 6759 . . - . - - 148 | 18683 2142 . . 2330 - 7588 441345 93564 57326 13308 22930 21342 16337 5005 89932 38481 - 6734 7926 . . 3299 6976 9333 . 11961 6671 2841 . 9180 30310 14886 4837 10049 8951 - 6759 . . - . - - 103505 | 38 . . . 5 - 18 675 203 139 35 29 62 39 23 121 37 . 4 9 . . 6 5 10 - 38 25 9 . 10 36 19 8 11 21 4 . . . 119 | 411319 . . . 79933 - 70664 10457339 2482177 1452157 938894 91126 4109672 3653895 455777 471219 86641 . 5092 44263 . . 9554 7647 13480 - 211121 150350 53999 . 62107 111350 46965 30803 16162 132054 21110 . . . 649486 | 91.33.1 91.33.2 91.33.3 91.33.4 91.33.5 91.33.6 91.33.7 92 92.1 92.11 92.12 92.13 92.2 92.20.1 92.20.2 92.3 92.31 92.31.1 92.31.2 92.31.3 92.31.4 92.31.5 92.31.6 92.31.7 92.31.8 92.32 92.32.1 92.32.2 92.32.3 92.32.5 92.33 92.34 92.34.1 92.34.2 92.4 92.40.1 92.40.2 92.5 92.51 92.52 92.52.1 92.52.2 92.53 92.53.1 92.53.2 92.53.3 92.6 |

1) Klassifikation der Wirtschaftszweige (Ausgabe 2003), Tiefengliederung für die Steuerstatistiken (GKZ 2003).

2) Tieferer Größenklassengliederung siehe Tabelle 3.

noch: Tabelle 2. Steuerpflichtige sowie Lieferungen und Leistungen aufgrund der Umsatzsteuer–

– Beträge in 1000 EUR;

| Gewerbe- kenn- zahl 1) | Wirtschaftliche Gliederung | Insgesamt | | davon | |
|------------------------------|--|----------------------------|----------------------------------|----------------------------|----------------------------------|
| | | | | 17500 | |
| | | | | bis unter ... EUR | |
| | | | | 50000 | |
| | | Steuer- pflich- tige | Lieferungen und Leistungen | Steuer- pflich- tige | Lieferungen und Leistungen |
| | | 1 | 2 | 3 | 4 |
| 92.61 | Betrieb von Sportanlagen..... | 1066 | 426788 | 279 | 9083 |
| 92.62 | Erbringung von sonstigen Dienstleistungen | | | | |
| | des Sports..... | 2896 | 639783 | 1641 | 50636 |
| 92.62.1 | Sportverbände und Sportvereine..... | 1586 | 429454 | 913 | 28308 |
| 92.62.2 | Professionelle Sportmannschaften und | | | | |
| | Rennställe..... | 26 | 58379 | 6 | 176 |
| 92.62.3 | Selbständige Berufssportlerinnen und | | | | |
| | –sportler sowie –trainerinnen und | | | | |
| | –trainer..... | 230 | 16501 | 134 | 4111 |
| 92.62.4 | Sportpromoter und sonstige professionelle | | | | |
| | Sportveranstalter..... | 124 | 51892 | 35 | 1087 |
| 92.62.5 | Sportschulen und selbständige Sport– | | | | |
| | lehrerinnen und –lehrer..... | 930 | 83558 | 553 | 16955 |
| 92.7 | Erbringung von sonstigen Dienstleistungen | | | | |
| | für Unterhaltung, Erholung und Freizeit..... | 2929 | 2960184 | 1107 | 34365 |
| 92.71 | Spiel-, Wett- und Lotteriewesen..... | 1310 | 2598895 | 350 | 11319 |
| 92.71.1 | Spielhallen und Betrieb von Spielauto– | | | | |
| | maten..... | 668 | 281224 | . | . |
| 92.71.2 | Spielbanken und Spielklubs..... | . | . | . | . |
| 92.71.3 | Wett-, Toto- und Lotteriewesen..... | . | . | 205 | 6492 |
| 92.72 | Erbringung von Dienstleistungen für Unter– | | | | |
| | haltung, Erholung und Freizeit, a.n.g..... | 1619 | 361289 | 757 | 23046 |
| 92.72.1 | Garten- und Grünanlagen..... | 195 | 24952 | 88 | 2690 |
| 92.72.2 | Erbringung von sonstigen Dienstleistungen | | | | |
| | für Unterhaltung, Erholung und Freizeit, | | | | |
| | a.n.g..... | 1424 | 336338 | 669 | 20357 |
| 93 | ERBRINGUNG VON SONSTIGEN DIENSTLEISTUNGEN..... | 41574 | 12695940 | 17645 | 553446 |
| 93.01 | Wäscherei und chemische Reinigung..... | 1064 | 347797 | 357 | 11424 |
| 93.01.1 | Wäscherei..... | 360 | 182716 | 117 | 3819 |
| 93.01.2 | Annahmestellen für Wäscherei..... | 36 | 2891 | 19 | 635 |
| 93.01.3 | Chemische Reinigung und Bekleidungs– | | | | |
| | färberei..... | 439 | 139849 | 102 | 3377 |
| 93.01.4 | Annahmestellen für chemische Reinigung | | | | |
| | und Bekleidungs-färberei..... | 103 | 13128 | 37 | 1176 |
| 93.01.5 | Heißmanglei und Bügelei..... | 126 | 9213 | 82 | 2417 |
| 93.02 | Frisör- und Kosmetiksalons..... | 10748 | 980066 | 4532 | 145561 |
| 93.02.4 | Kosmetiksalons..... | 2435 | 169828 | 1581 | 48143 |
| 93.02.5 | Frisörsalons..... | 8313 | 810237 | 2951 | 97418 |
| 93.03 | Bestattungswesen..... | 421 | 147243 | 58 | 1844 |
| 93.03.1 | Bestattungsinstitute..... | 408 | 141607 | 52 | 1663 |
| 93.03.2 | Friedhöfe und Krematorien..... | 13 | 5636 | 6 | 181 |
| 93.04 | Saunas, Solarien, Fitnesszentren u.Ä..... | 967 | 230821 | 313 | 9777 |
| 93.04.1 | Bäder und Saunas (ohne medizinische | | | | |
| | Bäder)..... | 170 | 95421 | 40 | 1303 |
| 93.04.2 | Solarien, Massagesalons (ohne medizini– | | | | |
| | sche Massagen), Fitnesszentren u.Ä..... | 797 | 135401 | 273 | 8474 |
| 93.05 | Erbringung von Dienstleistungen, a.n.g..... | 28374 | 10990013 | 12385 | 384839 |
| 93.05.1 | Ehevermittlungsinstitute..... | 107 | 16716 | 53 | 1604 |
| 93.05.2 | Erbringung von sonstigen persönlichen | | | | |
| | Dienstleistungen..... | 3960 | 638635 | 1999 | 61617 |
| 93.05.3 | Erbringung von sonstigen | | | | |
| | Dienstleistungen, a.n.g..... | 24307 | 10334662 | 10333 | 321618 |

1) Klassifikation der Wirtschaftszweige (Ausgabe 2003), Tiefengliederung für die Steuerstatistiken (GKZ 2003).

Voranmeldungen in Bayern 2005 nach Umsatzgrößenklassen und Wirtschaftszweigen

Lieferungen und Leistungen ohne Umsatzsteuer –

| Steuerpflichtige mit Lieferungen und Leistungen von ... EUR | | | | | | | | | | Gewerbe- kenn- zahl 1) |
|---|----------------------------------|----------------------------|----------------------------------|----------------------------|----------------------------------|----------------------------|----------------------------------|----------------------------|----------------------------------|------------------------------|
| 50000 | | 100000 | | 250000 | | 500000 | | 1 Million oder mehr 2) | | |
| bis unter ... EUR | | | | | | | | | | |
| 100000 | | 250000 | | 500000 | | 1 Million | | | | |
| Steuer- pflich- tige | Lieferungen und Leistungen | Steuer- pflich- tige | Lieferungen und Leistungen | Steuer- pflich- tige | Lieferungen und Leistungen | Steuer- pflich- tige | Lieferungen und Leistungen | Steuer- pflich- tige | Lieferungen und Leistungen | |
| 5 | 6 | 7 | 8 | 9 | 10 | 11 | 12 | 13 | 14 | |
| 211 | 14861 | 273 | 46314 | 140 | 49751 | 103 | 70833 | 60 | 235946 | 92.61 |
| 647 382 | 44485 25891 | 388 180 | 59362 27898 | 116 54 | 39087 18335 | 45 24 | 32672 17959 | 59 33 | 413541 311063 | 92.62 92.62.1 |
| 4 | 328 | 5 | 651 | . | . | . | . | 8 | 55585 | 92.62.2 |
| 52 | 3661 | 34 | 5664 | 10 | 3065 | – | – | – | – | 92.62.3 |
| 24 | 1680 | 29 | 4061 | . | . | . | . | 11 | 33628 | 92.62.4 |
| 185 | 12925 | 140 | 21088 | 34 | 11577 | 11 | 7748 | 7 | 13265 | 92.62.5 |
| 601 245 | 42944 17820 | 616 331 | 97765 53350 | 314 193 | 110179 68459 | 161 114 | 109165 76780 | 130 77 | 2565766 2371166 | 92.7 92.71 |
| 120 | 8758 | . | . | 111 | 39875 | 64 | 44573 | 55 | 155948 | 92.71.1 |
| – | – | . | . | – | – | . | . | – | – | 92.71.2 |
| 125 | 9062 | 156 | 25853 | 82 | 28584 | . | . | 22 | 2215218 | 92.71.3 |
| 356 43 | 25124 2888 | 285 41 | 44415 6522 | 121 16 | 41719 5374 | 47 4 | 32385 2926 | 53 3 | 194600 4552 | 92.72 92.72.1 |
| 313 | 22236 | 244 | 37893 | 105 | 36345 | 43 | 29458 | 50 | 190049 | 92.72.2 |
| 10719 284 | 762361 20311 | 8172 220 | 1246935 35239 | 2550 110 | 885890 39185 | 1272 41 | 884307 28320 | 1216 52 | 8363002 213318 | 93 93.01 |
| 94 | 6704 | 67 | 10501 | 32 | 11430 | 18 | 13080 | 32 | 137182 | 93.01.1 |
| 7 | 464 | . | . | . | . | – | – | – | – | 93.01.2 |
| 125 | 9178 | 114 | 18289 | 60 | 20986 | 18 | 11883 | 20 | 76136 | 93.01.3 |
| 33 | 2266 | . | . | 12 | 4643 | . | . | – | – | 93.01.4 |
| 25 | 1699 | 12 | 2065 | . | . | . | . | – | – | 93.01.5 |
| 3516 | 252845 | 2255 | 329396 | 317 | 103165 | 85 | 56020 | 43 | 93078 | 93.02 |
| 570 | 38966 | 216 | 31500 | 43 | 14712 | 12 | 7665 | 13 | 28843 | 93.02.4 |
| 2946 | 213879 | 2039 | 297897 | 274 | 88453 | 73 | 48355 | 30 | 64235 | 93.02.5 |
| 54 | 4270 | 117 | 19594 | 97 | 35367 | 70 | 48371 | 25 | 37797 | 93.03 |
| 54 | 4270 | . | . | . | . | 70 | 48371 | 22 | 33315 | 93.03.1 |
| – | – | . | . | . | . | – | – | 3 | 4482 | 93.03.2 |
| 236 | 16930 | 233 | 37752 | 104 | 37197 | 44 | 30054 | 37 | 99110 | 93.04 |
| 33 | 2276 | 43 | 6396 | 26 | 10095 | 10 | 6877 | 18 | 68474 | 93.04.1 |
| 203 | 14654 | 190 | 31356 | 78 | 27102 | 34 | 23177 | 19 | 30637 | 93.04.2 |
| 6629 31 | 468005 2321 | 5347 10 | 824953 1686 | 1922 5 | 670976 1786 | 1032 5 | 721541 3152 | 1059 3 | 7919699 6168 | 93.05 93.05.1 |
| 954 | 66461 | 643 | 96478 | 183 | 63598 | 95 | 65575 | 86 | 284906 | 93.05.2 |
| 5644 | 399224 | 4694 | 726789 | 1734 | 605593 | 932 | 652814 | 970 | 7628625 | 93.05.3 |

1) Klassifikation der Wirtschaftszweige (Ausgabe 2003), Tiefengliederung für die Steuerstatistiken (GKZ 2003).

2) Tiefere Größenklassengliederung siehe Tabelle 3.

Tabelle 3. Steuerpflichtige mit Lieferungen und Leistungen von 1 Mio EUR oder mehr aufgrund der
– Beträge in 1000 EUR;

| Gewerbe- kenn- zahl 1) | Wirtschaftliche Gliederung | Steuerpflichtige | | | |
|------------------------------|---|-----------------------------|----------------------------------|----------------------------|----------------------------------|
| | | 1 | | 2 | |
| | | bis unter ... Millionen EUR | | | |
| | | 2 | | 5 | |
| | | Steuer- pflich- tige | Lieferungen und Leistungen | Steuer- pflich- tige | Lieferungen und Leistungen |
| | | 1 | 2 | 3 | 4 |
| A – 0 | SUMME ALLER WIRTSCHAFTSZWEIGE..... | 23825 | 33343162 | 15672 | 48139437 |
| A | LAND- UND FORSTWIRTSCHAFT..... | 190 | 265420 | 104 | 323796 |
| 01 | LANDWIRTSCHAFT UND JAGD..... | 169 | 233711 | 92 | 286404 |
| 01.1 | Pflanzenbau..... | 54 | 73993 | 28 | 79501 |
| 01.11 | Ackerbau..... | 22 | 31240 | . | . |
| 01.12 | Gartenbau..... | 25 | 33705 | 12 | 32902 |
| 01.12.1 | Gemüsebau..... | 3 | 4174 | – | – |
| 01.12.2 | Zierpflanzenbau..... | . | . | . | . |
| 01.12.3 | Baumschulen..... | . | . | . | . |
| 01.12.4 | Allgemeiner Gartenbau..... | 14 | 18742 | . | . |
| 01.13 | Dauerkulturbau..... | 7 | 9048 | . | . |
| 01.13.1 | Obstbau..... | – | – | – | – |
| 01.13.2 | Weinbau..... | . | . | . | . |
| 01.13.3 | Allgemeiner Dauerkulturbau..... | . | . | – | – |
| 01.2 | Tierhaltung..... | 9 | 13472 | . | . |
| 01.21 | Haltung von Rindern..... | – | – | . | . |
| 01.22 | Haltung von Schafen, Ziegen, Pferden und Eseln..... | . | . | . | . |
| 01.23 | Haltung von Schweinen..... | . | . | – | – |
| 01.24 | Haltung von Geflügel..... | 4 | 6620 | 6 | 20696 |
| 01.25 | Sonstige Tierhaltung..... | . | . | . | . |
| 01.3 | Gemischte Landwirtschaft..... | 11 | 14270 | . | . |
| 01.4 | Erbringung von landwirtschaftlichen und gärtnerischen Dienstleistungen..... | 95 | 131976 | 48 | 151553 |
| 01.41 | Erbringung von landwirtschaftlichen Dienstleistungen für den Pflanzenbau sowie von gärtnerischen Dienst- leistungen..... | 89 | 123152 | 43 | 135936 |
| 01.41.1 | Erbringung von landwirtschaftlichen Dienstleistungen für den Pflanzenbau..... | 13 | 19750 | 3 | 10215 |
| 01.41.2 | Garten- und Landschaftsbau..... | 67 | 92680 | 33 | 106274 |
| 01.41.3 | Erbringung von gärtnerischen Dienstleis- tungen (ohne Garten- und Landschaftsbau).... | 9 | 10721 | 7 | 19448 |
| 01.42 | Erbringung von landwirtschaftlichen Dienstleistungen für die Tierhaltung..... | 6 | 8824 | 5 | 15617 |
| 01.5 | Jagd..... | – | – | – | – |
| 02 | FORSTWIRTSCHAFT..... | 21 | 31709 | 12 | 37391 |
| 02.01 | Forstwirtschaft (ohne Erbringung von forstwirtschaftlichen Dienstleistungen)..... | 10 | 16358 | . | . |
| 02.02 | Erbringung von forstwirtschaftlichen Dienstleistungen..... | 11 | 15351 | . | . |
| B | FISCHEREI UND FISCHZUCHT..... | – | – | – | – |
| 05.01 | Fischerei..... | – | – | – | – |
| 05.01.1 | Hochsee- und Küstenfischerei..... | – | – | – | – |
| 05.01.2 | Fluss- und Seenfischerei..... | – | – | – | – |
| 05.02 | Teichwirtschaft und Fischzucht..... | – | – | – | – |
| C – F | PRODUZIERENDES GEWERBE..... | 6844 | 9573537 | 4714 | 14687400 |
| C | BERGBAU UND GEWINNUNG VON STEINEN UND ERDEN.... | 102 | 144403 | 110 | 349097 |
| CA | KOHLENBERGBAU, TORFGEWINNUNG, GEWINNUNG VON ERDÖL UND ERDGAS, BERGBAU AUF URAN- UND THORIUMERZE..... | . | . | . | . |
| 10 | KOHLENBERGBAU, TORFGEWINNUNG..... | . | . | – | – |
| 10.1 | Steinkohlenbergbau und –brikettherstellung.... | – | – | – | – |
| 10.10.1 | Steinkohlenbergbau..... | – | – | – | – |
| 10.10.2 | H. v. Steinkohlenbriketts..... | – | – | – | – |
| 10.2 | Braunkohlenbergbau und –veredlung..... | – | – | – | – |
| 10.3 | Torfgewinnung und –veredlung..... | . | . | – | – |
| 11 | GEWINNUNG VON ERDÖL UND ERDGAS, ERBRINGUNG DAMIT VERBUNDENER DIENSTLEISTUNGEN..... | – | – | . | . |

1) Klassifikation der Wirtschaftszweige (Ausgabe 2003), Tiefengliederung für die Steuerstatistiken (GKZ 2003).

Umsatzsteuer-Voranmeldungen in Bayern 2005 nach Umsatzgrößenklassen und Wirtschaftszweigen

Lieferungen und Leistungen ohne Umsatzsteuer–

| mit Lieferungen und Leistungen von ... Millionen EUR | | | | | | | | | | Gewerbe- kenn- zahl 1) |
|--|----------------------------------|----------------------------|----------------------------------|----------------------------|----------------------------------|----------------------------|----------------------------------|----------------------------|----------------------------------|------------------------------|
| 5 | | 10 | | 25 | | 50 | | 100 oder mehr | | |
| bis unter ... Millionen EUR | | | | | | | | | | |
| 10 | | 25 | | 50 | | 100 | | | | |
| Steuer- pflich- tige | Lieferungen und Leistungen | Steuer- pflich- tige | Lieferungen und Leistungen | Steuer- pflich- tige | Lieferungen und Leistungen | Steuer- pflich- tige | Lieferungen und Leistungen | Steuer- pflich- tige | Lieferungen und Leistungen | |
| 5 | 6 | 7 | 8 | 9 | 10 | 11 | 12 | 13 | 14 | |
| 5924 | 41207595 | 3735 | 57302734 | 1365 | 46992599 | 727 | 50176310 | 724 | 402861122 | A – 0 |
| 32 | 224058 | 13 | 209296 | . | . | . | . | 3 | 380759 | A |
| . | . | . | . | . | . | . | . | . | . | 01 |
| . | . | . | . | . | . | . | . | . | . | 01.1 |
| . | . | . | . | . | . | . | . | . | . | 01.11 |
| . | . | . | . | . | . | . | . | . | . | 01.12 |
| . | . | . | . | . | . | . | . | . | . | 01.12.1 |
| . | . | . | . | . | . | . | . | . | . | 01.12.2 |
| . | . | . | . | . | . | . | . | . | . | 01.12.3 |
| . | . | . | . | . | . | . | . | . | . | 01.12.4 |
| . | . | . | . | . | . | . | . | . | . | 01.13 |
| . | . | . | . | . | . | . | . | . | . | 01.13.1 |
| . | . | . | . | . | . | . | . | . | . | 01.13.2 |
| . | . | . | . | . | . | . | . | . | . | 01.13.3 |
| . | . | 3 | 49536 | . | . | . | . | . | . | 01.2 |
| . | . | . | . | . | . | . | . | . | . | 01.21 |
| . | . | . | . | . | . | . | . | . | . | 01.22 |
| . | . | . | . | . | . | . | . | . | . | 01.23 |
| . | . | . | . | . | . | . | . | . | . | 01.24 |
| . | . | . | . | . | . | . | . | . | . | 01.25 |
| . | . | . | . | . | . | . | . | . | . | 01.3 |
| 16 | 111245 | 8 | 132871 | . | . | . | . | . | . | 01.4 |
| . | . | . | . | . | . | . | . | . | . | 01.41 |
| . | . | . | . | . | . | . | . | . | . | 01.41.1 |
| . | . | . | . | . | . | . | . | . | . | 01.41.2 |
| . | . | . | . | . | . | . | . | . | . | 01.41.3 |
| . | . | . | . | . | . | . | . | . | . | 01.42 |
| . | . | . | . | . | . | . | . | . | . | 01.5 |
| . | . | . | . | . | . | . | . | . | . | 02 |
| . | . | . | . | . | . | . | . | . | . | 02.01 |
| . | . | . | . | . | . | . | . | . | . | 02.02 |
| . | . | . | . | . | . | . | . | . | . | B |
| . | . | . | . | . | . | . | . | . | . | 05.01 |
| . | . | . | . | . | . | . | . | . | . | 05.01.1 |
| . | . | . | . | . | . | . | . | . | . | 05.01.2 |
| . | . | . | . | . | . | . | . | . | . | 05.02 |
| 1941 | 13653255 | 1387 | 21418734 | 562 | 19399140 | 333 | 23092102 | 297 | 197833788 | C – F |
| 37 | 260200 | 19 | 300130 | . | . | 4 | 224223 | . | . | C |
| . | . | . | . | . | . | . | . | . | . | CA |
| . | . | . | . | . | . | . | . | . | . | 10 |
| . | . | . | . | . | . | . | . | . | . | 10.1 |
| . | . | . | . | . | . | . | . | . | . | 10.10.1 |
| . | . | . | . | . | . | . | . | . | . | 10.10.2 |
| . | . | . | . | . | . | . | . | . | . | 10.2 |
| . | . | . | . | . | . | . | . | . | . | 10.3 |
| . | . | . | . | . | . | . | . | . | . | 11 |

1) Klassifikation der Wirtschaftszweige (Ausgabe 2003), Tiefengliederung für die Steuerstatistiken (GKZ 2003).

noch: Tabelle 3. Steuerpflichtige mit Lieferungen und Leistungen von 1 Mio EUR oder mehr aufgrund der

– Beträge in 1000 EUR;

| Gewerbe- kenn- zahl 1) | Wirtschaftliche Gliederung | Steuerpflichtige | | | |
|------------------------------|--|-----------------------------|----------------------------------|----------------------------|----------------------------------|
| | | 1 | | 2 | |
| | | bis unter ... Millionen EUR | | | |
| | | 2 | | 5 | |
| | | Steuer- pflich- tige | Lieferungen und Leistungen | Steuer- pflich- tige | Lieferungen und Leistungen |
| | 1 | 2 | 3 | 4 | |
| 11.1 | Gewinnung von Erdöl und Erdgas..... | — | — | — | — |
| 11.2 | Erbringung von Dienstleistungen bei der Gewinnung von Erdöl und Erdgas..... | — | — | . | . |
| 12 | BERGBAU AUF URAN- UND THORIUMERZE..... | — | — | — | — |
| CB | ERZBERGBAU, GEWINNUNG VON STEINEN UND ERDEN, SONSTIGER BERGBAU..... | . | . | . | . |
| 13 | ERZBERGBAU..... | — | — | . | . |
| 13.1 | Eisenerzbergbau..... | — | — | — | — |
| 13.2 | NE-Metallerzbergbau (ohne Bergbau auf Uran- und Thoriumerze)..... | — | — | . | . |
| 14 | GEWINNUNG VON STEINEN UND ERDEN, SONSTIGER BERGBAU..... | 99 | 140298 | 108 | 342693 |
| 14.1 | Gewinnung von Natursteinen..... | 26 | 37471 | 33 | 103338 |
| 14.11 | Gewinnung von Naturwerksteinen und Natursteinen, a.n.g..... | . | . | . | . |
| 14.12 | Gewinnung von Kalk- und Gipsstein sowie Anhydrit, Dolomit und Kreide..... | . | . | . | . |
| 14.13 | Gewinnung von Schiefer..... | — | — | — | — |
| 14.2 | Gewinnung von Kies, Sand, Ton und Kaolin..... | 64 | 90150 | . | . |
| 14.21 | Gewinnung von Kies und Sand..... | 61 | 85588 | 66 | 209695 |
| 14.22 | Gewinnung von Ton und Kaolin..... | 3 | 4563 | . | . |
| 14.3 | Gewinnung von Mineralien für die Her- stellung von chemischen Erzeugnissen..... | . | . | — | — |
| 14.4 | Gewinnung von Salz..... | — | — | . | . |
| 14.5 | Gewinnung von Steinen und Erden, a.n.g., sonstiger Bergbau..... | . | . | 7 | 22430 |
| D | VERARBEITENDES GEWERBE..... | 3792 | 5355891 | 3063 | 9661327 |
| DA | ERNÄHRUNGSGEWERBE UND TABAKVERARBEITUNG..... | 709 | 985724 | 405 | 1273518 |
| 15 | ERNÄHRUNGSGEWERBE..... | . | . | 405 | 1273518 |
| 15.1 | Schlachten und Fleischverarbeitung..... | . | . | 114 | 345797 |
| 15.11 | Schlachten (ohne Schlachten von Geflügel).... | 12 | 16912 | . | . |
| 15.12 | Schlachten von Geflügel..... | . | . | . | . |
| 15.13 | Fleischverarbeitung..... | 266 | 360677 | 103 | 308550 |
| 15.2 | Fischverarbeitung..... | . | . | . | . |
| 15.3 | Obst- und Gemüseverarbeitung..... | 21 | 29459 | 16 | 56998 |
| 15.31 | Kartoffelverarbeitung..... | 3 | 4020 | . | . |
| 15.32 | H. v. Frucht- und Gemüsesäften..... | 5 | 8207 | . | . |
| 15.33 | Obst- und Gemüseverarbeitung, a.n.g..... | 13 | 17232 | 11 | 39209 |
| 15.4 | Herstellung von pflanzlichen und tierischen Ölen und Fetten..... | . | . | . | . |
| 15.41 | H. v. rohen Ölen und Fetten..... | . | . | . | . |
| 15.42 | H. v. raffinierten Ölen und Fetten..... | — | — | . | . |
| 15.43 | H. v. Margarine u. ä. Nahrungsfetten..... | — | — | — | — |
| 15.5 | Milchverarbeitung; Herstellung von Speiseeis..... | 7 | 10283 | 12 | 41271 |
| 15.51 | Milchverarbeitung..... | 7 | 10283 | 12 | 41271 |
| 15.52 | H. v. Speiseeis..... | — | — | — | — |
| 15.6 | Mahl- und Schälsmühlen, Herstellung von Stärke und Stärkeerzeugnissen..... | 25 | 35044 | . | . |
| 15.61 | Mahl- und Schälsmühlen..... | . | . | . | . |
| 15.62 | H. v. Stärke und Stärkeerzeugnissen..... | . | . | — | — |
| 15.7 | Herstellung von Futtermitteln..... | 20 | 29232 | 16 | 42608 |
| 15.71 | H. v. Futtermitteln für Nutztiere..... | 15 | 22111 | . | . |
| 15.72 | H. v. Futtermitteln für sonstige Tiere..... | 5 | 7121 | . | . |
| 15.8 | Sonstiges Ernährungsgewerbe (ohne Getränke- herstellung)..... | 249 | 345533 | 117 | 366658 |
| 15.81 | H. v. Backwaren (ohne Dauerbackwaren)..... | 216 | 297831 | 89 | 273282 |
| 15.82 | H. v. Dauerbackwaren..... | 3 | 4284 | . | . |
| 15.83 | Herstellung von Zucker..... | — | — | — | — |
| 15.84 | H. v. Süßwaren (ohne Dauerbackwaren)..... | 4 | 5822 | 6 | 17696 |
| 15.85 | H. v. Teigwaren..... | . | . | . | . |
| 15.86 | Verarbeitung von Kaffee und Tee, H. v. Kaffee-Ersatz..... | — | — | . | . |
| 15.87 | H. v. Würzmitteln und Saucen..... | 4 | 6201 | . | . |
| 15.88 | H. v. homogenisierten und diätetischen Nahrungsmitteln..... | . | . | . | . |

1) Klassifikation der Wirtschaftszweige (Ausgabe 2003), Tiefengliederung für die Steuerstatistiken (GKZ 2003).

Umsatzsteuer-Voranmeldungen in Bayern 2005 nach Umsatzgrößenklassen und Wirtschaftszweigen

Lieferungen und Leistungen ohne Umsatzsteuer–

| mit Lieferungen und Leistungen von ... Millionen EUR | | | | | | | | | | Gewerbe- kenn- zahl 1) |
|--|----------------------------------|----------------------------|----------------------------------|----------------------------|----------------------------------|----------------------------|----------------------------------|----------------------------|----------------------------------|------------------------------|
| 5 | | 10 | | 25 | | 50 | | 100 oder mehr | | |
| bis unter ... Millionen EUR | | | | | | | | | | |
| 10 | | 25 | | 50 | | 100 | | | | |
| Steuer- pflich- tige | Lieferungen und Leistungen | Steuer- pflich- tige | Lieferungen und Leistungen | Steuer- pflich- tige | Lieferungen und Leistungen | Steuer- pflich- tige | Lieferungen und Leistungen | Steuer- pflich- tige | Lieferungen und Leistungen | |
| 5 | 6 | 7 | 8 | 9 | 10 | 11 | 12 | 13 | 14 | |
| – | – | – | – | – | – | – | – | – | – | 11.1 |
| – | – | – | – | – | – | – | – | – | – | 11.2 |
| – | – | – | – | – | – | – | – | – | – | 12 |
| 37 | 260200 | 19 | 300130 | . | . | 4 | 224223 | . | . | CB |
| – | – | – | – | – | – | – | – | – | – | 13 |
| – | – | – | – | – | – | – | – | – | – | 13.1 |
| – | – | – | – | – | – | – | – | – | – | 13.2 |
| 37 | 260200 | 19 | 300130 | . | . | 4 | 224223 | . | . | 14 |
| . | . | 7 | 117240 | . | . | . | . | . | . | 14.1 |
| 12 | 85422 | . | . | . | . | – | – | – | – | 14.11 |
| . | . | . | . | – | – | . | . | . | . | 14.12 |
| 23 | 164034 | 9 | 124641 | – | – | . | . | . | . | 14.13 |
| . | . | 9 | 124641 | – | – | . | . | . | . | 14.2 |
| . | . | – | – | – | – | . | . | . | . | 14.21 |
| – | – | – | – | – | – | – | – | – | – | 14.22 |
| – | – | – | – | – | – | – | – | – | – | 14.3 |
| – | – | – | – | – | – | – | – | – | – | 14.4 |
| . | . | 3 | 58249 | – | – | – | – | – | – | 14.5 |
| 1480 | 10438271 | 1118 | 17230309 | 486 | 16840218 | 287 | 19794566 | 259 | 181777370 | D |
| 178 | 1262848 | 130 | 2026173 | 62 | 2145082 | 44 | 3096047 | 47 | 18115784 | DA |
| 178 | 1262848 | 130 | 2026173 | 62 | 2145082 | 44 | 3096047 | . | . | 15 |
| 31 | 211510 | 20 | 291688 | 10 | 325446 | 6 | 471002 | . | . | 15.1 |
| . | . | . | . | . | . | . | . | . | . | 15.11 |
| . | . | . | . | . | . | – | – | – | – | 15.12 |
| 28 | 192561 | 17 | 252996 | . | . | . | . | . | . | 15.13 |
| – | – | – | – | – | – | – | – | – | – | 15.2 |
| 10 | 66903 | 8 | 123745 | 6 | 216331 | . | . | – | – | 15.3 |
| – | – | . | . | . | . | . | . | – | – | 15.31 |
| . | . | – | – | . | . | – | – | – | – | 15.32 |
| . | . | . | . | 3 | 113799 | . | . | – | – | 15.33 |
| – | – | . | . | – | – | – | – | – | – | 15.4 |
| – | – | – | – | – | – | – | – | – | – | 15.41 |
| – | – | – | – | – | – | – | – | – | – | 15.42 |
| – | – | . | . | – | – | – | – | – | – | 15.43 |
| . | . | . | . | 12 | 450776 | 16 | 1083190 | 22 | 5917799 | 15.5 |
| . | . | . | . | 12 | 450776 | 16 | 1083190 | 22 | 5917799 | 15.51 |
| – | – | . | . | – | – | – | – | – | – | 15.52 |
| 11 | 77041 | 8 | 144863 | – | – | . | . | – | – | 15.6 |
| . | . | 8 | 144863 | – | – | – | – | – | – | 15.61 |
| . | . | – | – | – | – | . | . | – | – | 15.62 |
| 9 | 62474 | . | . | . | . | . | . | – | – | 15.7 |
| . | . | . | . | . | . | . | . | – | – | 15.71 |
| . | . | – | – | – | – | – | – | – | – | 15.72 |
| 51 | 367293 | 48 | 716499 | 18 | 635484 | 10 | 728837 | 6 | 1257637 | 15.8 |
| 30 | 208390 | 24 | 360934 | 4 | 120984 | . | . | . | . | 15.81 |
| . | . | 3 | 65083 | . | . | . | . | – | – | 15.82 |
| – | – | . | . | – | – | – | – | – | – | 15.83 |
| 4 | 33433 | 4 | 53526 | 4 | 148262 | . | . | . | . | 15.84 |
| 4 | 24740 | . | . | . | . | – | – | – | – | 15.85 |
| . | . | . | . | . | . | – | – | . | . | 15.86 |
| 3 | 20584 | . | . | . | . | . | . | – | – | 15.87 |
| . | . | 3 | 42113 | 3 | 97934 | – | – | . | . | 15.88 |

1) Klassifikation der Wirtschaftszweige (Ausgabe 2003), Tiefengliederung für die Steuerstatistiken (GKZ 2003).

noch: Tabelle 3. Steuerpflichtige mit Lieferungen und Leistungen von 1 Mio EUR oder mehr aufgrund der
– Beträge in 1000 EUR;

| Gewerbe- kenn- zahl 1) | Wirtschaftliche Gliederung | Steuerpflichtige | | | |
|------------------------------|---|-----------------------------|----------------------------------|----------------------------|----------------------------------|
| | | 1 | | 2 | |
| | | bis unter ... Millionen EUR | | | |
| | | 2 | | 5 | |
| | | Steuer- pflich- tige | Lieferungen und Leistungen | Steuer- pflich- tige | Lieferungen und Leistungen |
| | | 1 | 2 | 3 | 4 |
| 15.89 | H. v. sonstigen Nahrungsmitteln (ohne Getränke)..... | 16 | 22227 | 13 | 47838 |
| 15.9 | Herstellung von Getränken..... | 102 | 147448 | 102 | 330715 |
| 15.91 | H. v. Spirituosen..... | 4 | 5320 | 4 | 11803 |
| 15.92 | Herstellung von Alkohol..... | . | . | . | . |
| 15.93 | H. v. Traubenwein..... | 5 | 6115 | . | . |
| 15.94 | H. v. Apfelwein und sonstigen Fruchtwijnen... | . | . | . | . |
| 15.95 | H. v. Wermutwein und sonstigen aroma- tisierten Weinen..... | . | . | . | . |
| 15.96 | H. v. Bier..... | 81 | 119341 | 76 | 239978 |
| 15.97 | H. v. Malz..... | 4 | 5944 | . | . |
| 15.98 | Gewinnung natürlicher Mineralwässer, H. v. Erfrischungsgetränken..... | 5 | 6372 | 12 | 39940 |
| 16 | TABAKVERARBEITUNG..... | . | . | . | . |
| 16.00.1 | Tabakverarbeitung (ohne H. v. Zigaretten)... | . | . | . | . |
| 16.00.2 | H. v. Zigaretten..... | . | . | . | . |
| DB | TEXTIL- UND BEKLEIDUNGSGEWERBE..... | 128 | 180336 | 122 | 402778 |
| 17 | TEXTILGEWERBE..... | 75 | 104786 | 70 | 232935 |
| 17.1 | Spinnstoffaufbereitung und Spinnerei..... | . | . | 7 | 22076 |
| 17.11 | Baumwollaufbereitung und -spinnerei..... | . | . | . | . |
| 17.12 | Wollaufbereitung und Streichgarnspinnerei.... | . | . | . | . |
| 17.13 | Wollaufbereitung und Kammgarnspinnerei..... | . | . | . | . |
| 17.14 | Flachsaufbereitung und -spinnerei..... | . | . | . | . |
| 17.15 | Zwirnen und Texturieren von Filament- garnen, Seidenaufbereitung und -spinnerei... | . | . | 3 | 8474 |
| 17.16 | H. v. Nähgarn..... | . | . | . | . |
| 17.17 | Sonstige Spinnstoffaufbereitung und Spinnerei..... | . | . | . | . |
| 17.2 | Weberei..... | 12 | 18001 | 13 | 50291 |
| 17.21 | Baumwollweberei..... | . | . | . | . |
| 17.22 | Streichgarnweberei..... | . | . | . | . |
| 17.23 | Kammgarnweberei..... | . | . | . | . |
| 17.24 | Seiden- und Filamentgarnweberei..... | . | . | . | . |
| 17.25 | Sonstige Weberei..... | . | . | . | . |
| 17.3 | Textilveredlung..... | 8 | 9179 | . | . |
| 17.4 | Herstellung von konfektionierten Textil- waren (ohne Bekleidung)..... | . | . | 15 | 51905 |
| 17.5 | Sonstiges Textilgewerbe (ohne Herstellung von Maschenware)..... | 31 | 41573 | 24 | 76410 |
| 17.51 | H. v. Teppichen..... | . | . | . | . |
| 17.52 | H. v. Seilerwaren..... | . | . | . | . |
| 17.53 | H. v. Vliesstoff und Erzeugnissen daraus (ohne Bekleidung)..... | . | . | . | . |
| 17.54 | Textilgewerbe, a.n.g..... | 25 | 33804 | 20 | 62215 |
| 17.6 | Herstellung von gewirktem und gestricktem Stoff..... | 6 | 9562 | . | . |
| 17.7 | Herstellung von gewirkten und gestrickten Fertigerzeugnissen..... | . | . | . | . |
| 17.71 | H. v. Strumpfwaren..... | . | . | . | . |
| 17.72 | H. v. Pullovern, Strickjacken u.ä. Waren..... | . | . | . | . |
| 18 | BEKLEIDUNGSGEWERBE..... | 53 | 75550 | 52 | 169843 |
| 18.1 | Herstellung von Lederbekleidung..... | . | . | . | . |
| 18.2 | Herstellung von Bekleidung (ohne Leder- bekleidung)..... | . | . | 48 | 157318 |
| 18.21 | H. v. Arbeits- und Berufsbekleidung..... | . | . | 6 | 21188 |
| 18.22 | H. v. Oberbekleidung (ohne Arbeits- und Berufsbekleidung)..... | 22 | 31690 | . | . |
| 18.23 | H. v. Wäsche..... | . | . | . | . |
| 18.24 | H. v. sonstiger Bekleidung und Beklei- dungszubehör..... | 24 | 33292 | 16 | 49596 |
| 18.24.1 | H. v. Sportbekleidung..... | 14 | 19154 | 9 | 24500 |
| 18.24.2 | H. v. Hüten und sonstigen Kopf- bedeckungen..... | . | . | . | . |
| 18.24.3 | H. v. Bekleidung und Bekleidungszubehör für Kleinkinder..... | . | . | . | . |
| 18.24.4 | H. v. sonstigen gewirkten und gestrickten Fertigerzeugnissen..... | . | . | . | . |
| 18.24.5 | H. v. Bekleidungszubehör, a.n.g..... | 6 | 8261 | . | . |

1) Klassifikation der Wirtschaftszweige (Ausgabe 2003), Tiefengliederung für die Steuerstatistiken (GKZ 2003).

Umsatzsteuer-Voranmeldungen in Bayern 2005 nach Umsatzgrößenklassen und Wirtschaftszweigen

Lieferungen und Leistungen ohne Umsatzsteuer–

| mit Lieferungen und Leistungen von ... Millionen EUR | | | | | | | | | | Gewerbe- kenn- zahl 1) |
|--|----------------------------------|----------------------------|----------------------------------|----------------------------|----------------------------------|----------------------------|----------------------------------|----------------------------|----------------------------------|------------------------------|
| 5 | | 10 | | 25 | | 50 | | 100 oder mehr | | |
| bis unter ... Millionen EUR | | | | | | | | | | |
| 10 | | 25 | | 50 | | 100 | | | | |
| Steuer- pflich- tige | Lieferungen und Leistungen | Steuer- pflich- tige | Lieferungen und Leistungen | Steuer- pflich- tige | Lieferungen und Leistungen | Steuer- pflich- tige | Lieferungen und Leistungen | Steuer- pflich- tige | Lieferungen und Leistungen | |
| 5 | 6 | 7 | 8 | 9 | 10 | 11 | 12 | 13 | 14 | |
| 6 | 46439 | 8 | 101974 | . | . | . | . | . | . | 15.89 |
| 53 | 381891 | 32 | 502391 | 14 | 443344 | 6 | 421172 | 10 | 1764770 | 15.9 |
| . | . | . | . | . | . | . | . | . | . | 15.91 |
| . | . | . | . | . | . | . | . | . | . | 15.92 |
| . | . | . | . | . | . | . | . | . | . | 15.93 |
| . | . | . | . | . | . | . | . | . | . | 15.94 |
| . | . | . | . | . | . | . | . | . | . | 15.95 |
| 39 | 275015 | 25 | 403630 | . | . | . | . | 7 | 1362880 | 15.96 |
| . | . | 3 | 42885 | . | . | . | . | . | . | 15.97 |
| 8 | 57074 | . | . | . | . | . | . | . | . | 15.98 |
| . | . | . | . | . | . | . | . | . | . | 16 |
| . | . | . | . | . | . | . | . | . | . | 16.00.1 |
| . | . | . | . | . | . | . | . | . | . | 16.00.2 |
| . | . | 66 | 1037416 | . | . | 12 | 888855 | 10 | 1889859 | DB |
| . | . | 34 | 520202 | . | . | 5 | 358869 | 4 | 610767 | 17 |
| . | . | 5 | 69727 | 5 | 202663 | . | . | . | . | 17.1 |
| . | . | . | . | . | . | . | . | . | . | 17.11 |
| . | . | . | . | . | . | . | . | . | . | 17.12 |
| . | . | . | . | . | . | . | . | . | . | 17.13 |
| . | . | . | . | . | . | . | . | . | . | 17.14 |
| . | . | . | . | . | . | . | . | . | . | 17.15 |
| . | . | . | . | . | . | . | . | . | . | 17.16 |
| . | . | . | . | . | . | . | . | . | . | 17.17 |
| 6 | 39769 | 14 | 217771 | . | . | . | . | . | . | 17.2 |
| . | . | 11 | 181611 | 3 | 101031 | . | . | . | . | 17.21 |
| . | . | . | . | . | . | . | . | . | . | 17.22 |
| . | . | . | . | . | . | . | . | . | . | 17.23 |
| . | . | . | . | . | . | . | . | . | . | 17.24 |
| . | . | . | . | . | . | . | . | . | . | 17.25 |
| 7 | 52175 | . | . | . | . | . | . | . | . | 17.3 |
| 6 | 42395 | . | . | . | . | . | . | . | . | 17.4 |
| 12 | 85415 | 9 | 122997 | 3 | 96641 | . | . | . | . | 17.5 |
| . | . | . | . | . | . | . | . | . | . | 17.51 |
| . | . | . | . | . | . | . | . | . | . | 17.52 |
| . | . | . | . | . | . | . | . | . | . | 17.53 |
| . | . | 6 | 77778 | 3 | 96641 | . | . | . | . | 17.54 |
| . | . | 4 | 67631 | . | . | . | . | . | . | 17.6 |
| . | . | . | . | . | . | . | . | . | . | 17.7 |
| . | . | . | . | . | . | . | . | . | . | 17.71 |
| . | . | . | . | . | . | . | . | . | . | 17.72 |
| 33 | 238491 | 32 | 517214 | 5 | 201692 | 7 | 529986 | 6 | 1279092 | 18 |
| . | . | . | . | . | . | . | . | . | . | 18.1 |
| 33 | 238491 | . | . | 5 | 201692 | 7 | 529986 | 6 | 1279092 | 18.2 |
| . | . | . | . | . | . | . | . | . | . | 18.21 |
| 22 | 160352 | 18 | 300116 | 5 | 201692 | . | . | 6 | 1279092 | 18.22 |
| . | . | . | . | . | . | . | . | . | . | 18.23 |
| 9 | 64138 | 11 | 179020 | . | . | 3 | 247417 | . | . | 18.24 |
| 5 | 32585 | 4 | 59727 | . | . | 3 | 247417 | . | . | 18.24.1 |
| . | . | . | . | . | . | . | . | . | . | 18.24.2 |
| . | . | . | . | . | . | . | . | . | . | 18.24.3 |
| . | . | . | . | . | . | . | . | . | . | 18.24.4 |
| . | . | . | . | . | . | . | . | . | . | 18.24.5 |

1) Klassifikation der Wirtschaftszweige (Ausgabe 2003), Tiefengliederung für die Steuerstatistiken (GKZ 2003).

noch: Tabelle 3. Steuerpflichtige mit Lieferungen und Leistungen von 1 Mio EUR oder mehr aufgrund der

– Beträge in 1000 EUR;

| Gewerbe- kenn- zahl 1) | Wirtschaftliche Gliederung | Steuerpflichtige | | | |
|------------------------------|--|-----------------------------|----------------------------------|----------------------------|----------------------------------|
| | | 1 | | 2 | |
| | | bis unter ... Millionen EUR | | | |
| | | 2 | | 5 | |
| | | Steuer- pflich- tige | Lieferungen und Leistungen | Steuer- pflich- tige | Lieferungen und Leistungen |
| | | 1 | 2 | 3 | 4 |
| 18.3 | Zurichtung und Färben von Fellen, Her- stellung von Pelzwaren..... | 3 | 4359 | . | . |
| DC | LEDERGEWERBE..... | 10 | 14793 | . | . |
| 19.1 | H. v. Leder und Lederfaserstoff..... | — | — | . | . |
| 19.2 | Lederverarbeitung (ohne Herstellung von Lederbekleidung und Schuhen)..... | 5 | 7430 | . | . |
| 19.3 | Herstellung von Schuhen..... | 5 | 7363 | 8 | 27106 |
| DD | HOLZGEWERBE (OHNE HERSTELLUNG VON MÖBELN)..... | 236 | 325548 | 146 | 447711 |
| 20.1 | Säge-, Hobel- und Holzimprägnierwerke..... | 83 | 113849 | 50 | 145901 |
| 20.2 | Herstellung von Furnier-, Sperrholz-, Holz- faser- und Holzspanplatten..... | 8 | 12229 | 4 | 15971 |
| 20.20.1 | H. v. Furnier-, Sperrholz- und Holzfaserplatten..... | . | . | . | . |
| 20.20.2 | H. v. Holzspanplatten..... | . | . | . | . |
| 20.3 | Herstellung von Konstruktionsteilen, Fertigbauteilen, Ausbauelementen und Fertigteilbauten aus Holz..... | 108 | 145536 | 61 | 194860 |
| 20.4 | H. v. Verpackungsmitteln, Lagerbe- hältern und Ladungsträgern aus Holz..... | 6 | 10390 | 7 | 23054 |
| 20.5 | Herstellung von Holzwaren, a.n.g., sowie von Kork-, Flecht- und Korbwaren (ohne Her- stellung von Möbeln)..... | 31 | 43544 | 24 | 67926 |
| 20.51 | H. v. Holzwaren, a.n.g. (ohne Her- stellung von Möbeln)..... | . | . | . | . |
| 20.52 | H. v. Kork-, Flecht- und Korbwaren (ohne Herstellung von Möbeln)..... | . | . | . | . |
| DE | PAPIER-, VERLAGS- UND DRUCKGEWERBE..... | 411 | 583866 | 359 | 1115227 |
| 21 | PAPIERGEWERBE..... | 54 | 78990 | 54 | 171768 |
| 21.1 | Herstellung von Holz- und Zellstoff, Papier, Karton und Pappe..... | 14 | 21244 | 14 | 41756 |
| 21.11 | H. v. Holz- und Zellstoff..... | . | . | . | . |
| 21.12 | H. v. Papier, Karton und Pappe..... | . | . | . | . |
| 21.2 | Herstellung von Waren aus Papier, Karton und Pappe..... | 40 | 57746 | 40 | 130012 |
| 21.21 | H. v. Wellpapier und -pappe sowie von Verpackungsmitteln aus Papier, Karton und Pappe..... | 21 | 31383 | 21 | 72970 |
| 21.22 | H. v. Haushalts-, Hygiene- und Toiletten- artikeln aus Zellstoff, Papier und Pappe.... | 4 | 5359 | 3 | 7850 |
| 21.23 | H. v. Schreibwaren und Bürobedarf aus Papier, Karton und Pappe..... | 8 | 10991 | 9 | 26629 |
| 21.24 | H. v. Tapeten..... | . | . | — | — |
| 21.25 | H. v. sonstigen Waren aus Papier, Karton und Pappe..... | . | . | 7 | 22562 |
| 22 | VERLAGSGEWERBE, DRUCKGEWERBE, VERVIELFÄL- TIGUNG VON BESPIELTEN TON-, BILD- UND DATENTRÄGERN..... | 357 | 504876 | 305 | 943459 |
| 22.1 | Verlagsgewerbe..... | 132 | 186314 | 131 | 407108 |
| 22.11 | Verlegen von Büchern..... | 31 | 43544 | 32 | 102238 |
| 22.11.1 | Verlegen von Büchern (ohne Adress- bücher)..... | 26 | 37505 | 29 | 93776 |
| 22.11.2 | Verlegen von Adressbüchern..... | 5 | 6039 | 3 | 8462 |
| 22.12 | Verlegen von Zeitungen..... | 13 | 18175 | 12 | 37786 |
| 22.12.1 | Verlegen von Tageszeitungen..... | . | . | 5 | 16013 |
| 22.12.2 | Verlegen von Wochen- und Sonntags- zeitungen..... | . | . | 7 | 21773 |
| 22.13 | Verlegen von Zeitschriften..... | 26 | 36557 | 29 | 87676 |
| 22.13.1 | Verlegen von Fachzeitschriften..... | 14 | 18362 | 13 | 36072 |
| 22.13.2 | Verlegen von allgemeinen Zeitschriften..... | 8 | 11294 | 8 | 26655 |
| 22.13.3 | Verlegen von sonstigen Zeitschriften..... | 4 | 6902 | 8 | 24948 |
| 22.14 | Verlegen von bespielten Tonträgern und Musikalien..... | 11 | 15648 | 8 | 23289 |
| 22.14.1 | Verlegen von bespielten Tonträgern..... | 3 | 4159 | . | . |
| 22.14.2 | Verlegen von Musikalien..... | 8 | 11489 | . | . |
| 22.15 | Sonstiges Verlagsgewerbe..... | 51 | 72389 | 50 | 156119 |
| 22.2 | Druckgewerbe..... | 220 | 312101 | 166 | 515572 |

1) Klassifikation der Wirtschaftszweige (Ausgabe 2003), Tiefengliederung für die Steuerstatistiken (GKZ 2003).

Umsatzsteuer-Voranmeldungen in Bayern 2005 nach Umsatzgrößenklassen und Wirtschaftszweigen

Lieferungen und Leistungen ohne Umsatzsteuer–

| mit Lieferungen und Leistungen von ... Millionen EUR | | | | | | | | | | Gewerbe- kenn- zahl 1) |
|--|----------------------------------|----------------------------|----------------------------------|----------------------------|----------------------------------|----------------------------|----------------------------------|----------------------------|----------------------------------|------------------------------|
| 5 | | 10 | | 25 | | 50 | | 100 oder mehr | | |
| bis unter ... Millionen EUR | | | | | | | | | | |
| 10 | | 25 | | 50 | | 100 | | | | |
| Steuer- pflich- tige | Lieferungen und Leistungen | Steuer- pflich- tige | Lieferungen und Leistungen | Steuer- pflich- tige | Lieferungen und Leistungen | Steuer- pflich- tige | Lieferungen und Leistungen | Steuer- pflich- tige | Lieferungen und Leistungen | |
| 5 | 6 | 7 | 8 | 9 | 10 | 11 | 12 | 13 | 14 | |
| — | — | . | . | — | — | — | — | — | — | 18.3 |
| 9 | 68283 | . | . | . | . | 3 | 233918 | 4 | 1336618 | DC |
| — | — | . | . | — | — | — | — | — | — | 19.1 |
| 4 | 29019 | — | — | . | . | — | — | — | — | 19.2 |
| 5 | 39264 | . | . | . | . | 3 | 233918 | 4 | 1336618 | 19.3 |
| 70 | 488071 | 34 | 540680 | 14 | 441239 | 8 | 588274 | 5 | 863763 | DD |
| 20 | 139533 | 7 | 129937 | . | . | . | . | — | — | 20.1 |
| 4 | 31289 | 3 | 45505 | . | . | 3 | 240667 | . | . | 20.2 |
| 4 | 31289 | 3 | 45505 | 3 | 94801 | 3 | 240667 | . | . | 20.20.1 |
| — | — | — | — | . | . | — | — | — | — | 20.20.2 |
| 31 | 215642 | 10 | 153216 | 4 | 126251 | . | . | . | . | 20.3 |
| 4 | 28620 | 5 | 84247 | — | — | — | — | — | — | 20.4 |
| 11 | 72986 | 9 | 127775 | . | . | . | . | . | . | 20.5 |
| . | . | 9 | 127775 | . | . | . | . | . | . | 20.51 |
| . | . | — | — | — | — | — | — | — | — | 20.52 |
| 153 | 1077277 | 124 | 1952823 | 52 | 1867514 | 27 | 1773967 | 19 | 5670422 | DE |
| 28 | 211665 | 35 | 564645 | 15 | 504564 | 9 | 610223 | 7 | 2172138 | 21 |
| 6 | 50538 | 10 | 172129 | 6 | 188761 | — | — | 4 | 1834083 | 21.1 |
| . | . | . | . | — | — | — | — | — | — | 21.11 |
| . | . | . | . | 6 | 188761 | — | — | 4 | 1834083 | 21.12 |
| 22 | 161127 | 25 | 392516 | 9 | 315803 | 9 | 610223 | 3 | 338056 | 21.2 |
| 10 | 72374 | 13 | 197230 | . | . | . | . | . | . | 21.21 |
| . | . | . | . | — | — | 3 | 206789 | — | — | 21.22 |
| 5 | 37258 | . | . | . | . | . | . | — | — | 21.23 |
| . | . | — | — | — | — | — | — | — | — | 21.24 |
| 4 | 29847 | 5 | 68757 | — | — | — | — | . | . | 21.25 |
| 125 | 865612 | 89 | 1388178 | 37 | 1362951 | 18 | 1163744 | 12 | 3498284 | 22 |
| 62 | 437489 | 34 | 545602 | 23 | 896651 | 11 | 702897 | 7 | 1920010 | 22.1 |
| 14 | 98479 | 12 | 165520 | 9 | 325459 | 5 | 348239 | 3 | 1060464 | 22.11 |
| . | . | . | . | 5 | 190911 | . | . | 3 | 1060464 | 22.11.1 |
| . | . | . | . | 4 | 134548 | . | . | — | — | 22.11.2 |
| . | . | 4 | 78035 | . | . | 3 | 178942 | . | . | 22.12 |
| . | . | 4 | 78035 | . | . | . | . | . | . | 22.12.1 |
| 5 | 33895 | — | — | — | — | . | . | — | — | 22.12.2 |
| 18 | 134658 | . | . | 6 | 238844 | . | . | . | . | 22.13 |
| 8 | 61242 | 4 | 77135 | . | . | . | . | — | — | 22.13.1 |
| 5 | 33651 | . | . | . | . | . | . | — | — | 22.13.2 |
| 5 | 39765 | . | . | . | . | — | — | . | . | 22.13.3 |
| . | . | . | . | — | — | — | — | — | — | 22.14 |
| . | . | — | — | — | — | — | — | — | — | 22.14.1 |
| . | . | . | . | — | — | — | — | — | — | 22.14.2 |
| 16 | 113366 | 10 | 171975 | . | . | . | . | — | — | 22.15 |
| . | . | . | . | . | . | 7 | 460847 | 5 | 1578274 | 22.2 |

1) Klassifikation der Wirtschaftszweige (Ausgabe 2003), Tiefengliederung für die Steuerstatistiken (GKZ 2003).

noch: Tabelle 3. Steuerpflichtige mit Lieferungen und Leistungen von 1 Mio EUR oder mehr aufgrund der

– Beträge in 1000 EUR;

| Gewerbe- kenn- zahl 1) | Wirtschaftliche Gliederung | Steuerpflichtige | | | |
|------------------------------|--|-----------------------------|----------------------------------|----------------------------|----------------------------------|
| | | 1 | | 2 | |
| | | bis unter ... Millionen EUR | | | |
| | | 2 | | 5 | |
| | | Steuer- pflich- tige | Lieferungen und Leistungen | Steuer- pflich- tige | Lieferungen und Leistungen |
| | 1 | 2 | 3 | 4 | |
| 22.21 | Drucken von Zeitungen..... | 4 | 5247 | 8 | 25794 |
| 22.22 | Drucken anderer Druckerzeugnisse..... | 179 | 253176 | 130 | 398684 |
| 22.23 | Druckweiterverarbeitung..... | 15 | 20636 | 10 | 32189 |
| 22.24 | Druck- und Medienstoffe..... | 14 | 21359 | 9 | 28025 |
| 22.25 | Erbringung von sonstigen druck- bezogenen Dienstleistungen..... | 8 | 11683 | 9 | 30880 |
| 22.3 | Vervielfältigung von bespielten Ton-, Bild- und Datenträgern..... | 5 | 6462 | 8 | 20779 |
| 22.31 | Vervielfältigung von bespielten Tonträgern... | . | . | . | . |
| 22.32 | Vervielfältigung von bespielten Bildträgern..... | . | . | 4 | 9131 |
| 22.33 | Vervielfältigung von bespielten Daten- trägern..... | — | — | . | . |
| DF | KOKEREI, MINERALÖLVERARBEITUNG, HERSTELLUNG UND VERARBEITUNG VON SPALT- UND BRUTSTOFFEN... | 3 | 3708 | . | . |
| 23.1 | Kokerei..... | — | — | — | — |
| 23.2 | Mineralölverarbeitung..... | 3 | 3708 | . | . |
| 23.3 | Herstellung und Verarbeitung von Spalt- und Brutstoffen..... | — | — | — | — |
| DG | HERSTELLUNG VON CHEMISCHEN ERZEUGNISSEN..... | 77 | 114502 | 92 | 311656 |
| 24.1 | Herstellung von chemischen Grundstoffen..... | 21 | 30436 | 23 | 81421 |
| 24.11 | H. v. Industriegasen..... | . | . | — | — |
| 24.12 | H. v. Farbstoffen und Pigmenten..... | . | . | . | . |
| 24.13 | H. v. sonstigen anorganischen Grund- stoffen und Chemikalien..... | . | . | . | . |
| 24.14 | H. v. sonstigen organischen Grundstoffen und Chemikalien..... | 8 | 11454 | 12 | 41460 |
| 24.15 | H. v. Düngemitteln und Stickstoffver- bindungen..... | 9 | 13414 | 7 | 25729 |
| 24.16 | H. v. Kunststoffen in Primärformen..... | 9 | 13414 | 7 | 25729 |
| 24.17 | H. v. synthetischem Kautschuk in Primär- formen..... | — | — | — | — |
| 24.2 | H. v. Schädlingsbekämpfungs-, Pflanzen- schutz- und Desinfektionsmitteln..... | . | . | . | . |
| 24.3 | Herstellung von Anstrichmitteln, Druck- farben und Kittungen..... | 9 | 15543 | 11 | 35682 |
| 24.4 | Herstellung von pharmazeutischen Erzeugnissen..... | 11 | 15149 | 21 | 60628 |
| 24.41 | H. v. pharmazeutischen Grundstoffen..... | 3 | 4113 | — | — |
| 24.42 | H. v. pharmazeutischen Spezialitäten und sonstigen pharmazeutischen Erzeugnissen..... | 8 | 11037 | 21 | 60628 |
| 24.5 | Herstellung von Seifen, Wasch-, Reinigungs- und Körperpflegemitteln sowie von Duftstoffen..... | 18 | 26958 | 12 | 46055 |
| 24.51 | H. v. Seifen, Wasch-, Reinigungs- und Poliermitteln..... | 8 | 12057 | 4 | 15396 |
| 24.52 | H. v. Duftstoffen und Körperpflege- mitteln..... | 10 | 14900 | 8 | 30659 |
| 24.6 | Herstellung von sonstigen chemischen Erzeugnissen..... | . | . | 22 | 77746 |
| 24.61 | H. v. pyrotechnischen Erzeugnissen..... | — | — | — | — |
| 24.62 | H. v. Klebstoffen und Gelatine..... | — | — | . | . |
| 24.63 | H. v. etherischen Ölen..... | . | . | — | — |
| 24.64 | H. v. fotochemischen Erzeugnissen..... | . | . | . | . |
| 24.65 | H. v. unbespielten Ton-, Bild- und Daten- trägern..... | . | . | — | — |
| 24.66 | H. v. sonstigen chemischen Erzeug- nissen, a.n.g..... | 13 | 19314 | 19 | 66703 |
| 24.7 | Herstellung von Chemiefasern..... | . | . | . | . |
| DH | HERSTELLUNG VON GUMMI- UND KUNSTSTOFFWAREN..... | 180 | 251169 | 140 | 453865 |
| 25.1 | Herstellung von Gummiwaren..... | 19 | 27028 | 17 | 53560 |
| 25.11 | H. v. Bereifungen..... | 3 | 4099 | 4 | 11004 |
| 25.12 | Runderneuerung von Bereifungen..... | 3 | 3951 | 3 | 9349 |
| 25.13 | H. v. sonstigen Gummiwaren..... | 13 | 18977 | 10 | 33207 |
| 25.2 | Herstellung von Kunststoffwaren..... | 161 | 224141 | 123 | 400305 |
| 25.21 | H. v. Platten, Folien, Schläuchen und Profilen aus Kunststoffen..... | 11 | 14835 | 11 | 35767 |
| 25.22 | H. v. Verpackungsmitteln aus Kunststoffen..... | 13 | 17356 | 8 | 24743 |

1) Klassifikation der Wirtschaftszweige (Ausgabe 2003), Tiefengliederung für die Steuerstatistiken (GKZ 2003).

Umsatzsteuer-Voranmeldungen in Bayern 2005 nach Umsatzgrößenklassen und Wirtschaftszweigen

Lieferungen und Leistungen ohne Umsatzsteuer–

| mit Lieferungen und Leistungen von ... Millionen EUR | | | | | | | | | | Gewerbe- kenn- zahl 1) |
|--|----------------------------------|----------------------------|----------------------------------|----------------------------|----------------------------------|----------------------------|----------------------------------|----------------------------|----------------------------------|------------------------------|
| 5 | | 10 | | 25 | | 50 | | 100 oder mehr | | |
| bis unter ... Millionen EUR | | | | | | | | | | |
| 10 | | 25 | | 50 | | 100 | | | | |
| Steuer- pflich- tige | Lieferungen und Leistungen | Steuer- pflich- tige | Lieferungen und Leistungen | Steuer- pflich- tige | Lieferungen und Leistungen | Steuer- pflich- tige | Lieferungen und Leistungen | Steuer- pflich- tige | Lieferungen und Leistungen | |
| 5 | 6 | 7 | 8 | 9 | 10 | 11 | 12 | 13 | 14 | |
| 8 | 54276 | 8 | 117679 | . | . | . | . | . | . | 22.21 |
| 47 | 317372 | 38 | 585455 | 8 | 252492 | . | . | . | . | 22.22 |
| . | . | . | . | . | . | – | – | – | – | 22.23 |
| . | . | . | . | – | – | – | – | – | – | 22.24 |
| . | . | 3 | 43805 | . | . | – | – | – | – | 22.25 |
| . | . | . | . | . | . | – | – | – | – | 22.3 |
| – | – | – | – | – | – | – | – | – | – | 22.31 |
| . | . | – | – | – | – | – | – | – | – | 22.32 |
| – | – | . | . | . | . | – | – | – | – | 22.33 |
| . | . | . | . | – | – | – | – | 5 | 10440178 | DF |
| – | – | – | – | – | – | – | – | . | . | 23.1 |
| . | . | . | . | – | – | – | – | . | . | 23.2 |
| – | – | – | – | – | – | – | – | . | . | 23.3 |
| 43 | 306381 | 62 | 969255 | 24 | 873055 | 19 | 1240970 | 15 | 6618698 | DG |
| 9 | 54368 | 17 | 261117 | 8 | 283697 | 5 | 333913 | 5 | 2639928 | 24.1 |
| – | – | . | . | – | – | – | – | – | – | 24.11 |
| . | . | . | . | – | – | – | – | – | – | 24.12 |
| . | . | . | . | . | . | – | – | . | . | 24.13 |
| 4 | 25165 | 7 | 102960 | 4 | 130761 | . | . | . | . | 24.14 |
| – | – | – | – | . | . | – | – | – | – | 24.15 |
| . | . | 6 | 92582 | . | . | . | . | . | . | 24.16 |
| – | – | – | – | – | – | – | – | – | – | 24.17 |
| – | – | – | – | – | – | – | – | – | – | 24.2 |
| 5 | 37274 | 11 | 140837 | . | . | . | . | – | – | 24.3 |
| 12 | 96126 | 13 | 223510 | 6 | 217200 | 8 | 533091 | 6 | 3294863 | 24.4 |
| . | . | . | . | – | – | . | . | . | . | 24.41 |
| . | . | . | . | 6 | 217200 | . | . | . | . | 24.42 |
| 10 | 70184 | 10 | 155512 | . | . | . | . | . | . | 24.5 |
| 4 | 30651 | . | . | . | . | . | . | – | – | 24.51 |
| 6 | 39533 | . | . | . | . | – | – | . | . | 24.52 |
| 7 | 48428 | 11 | 188280 | 3 | 91979 | . | . | – | – | 24.6 |
| – | – | – | – | – | – | – | – | – | – | 24.61 |
| – | – | . | . | – | – | – | – | – | – | 24.62 |
| – | – | – | – | – | – | – | – | – | – | 24.63 |
| – | – | . | . | – | – | – | – | – | – | 24.64 |
| . | . | – | – | – | – | – | – | – | – | 24.65 |
| . | . | 7 | 112962 | 3 | 91979 | . | . | – | – | 24.66 |
| – | – | – | – | . | . | – | – | . | . | 24.7 |
| 111 | 781104 | 87 | 1356858 | 36 | 1190842 | 18 | 1127687 | 12 | 3770560 | DH |
| 14 | 104395 | 5 | 73714 | 3 | 108433 | . | . | . | . | 25.1 |
| . | . | – | – | – | – | . | . | – | – | 25.11 |
| . | . | – | – | . | . | – | – | – | – | 25.12 |
| 97 | 676709 | 82 | 1283144 | 33 | 1082409 | 4 | 237109 | . | . | 25.13 |
| 10 | 63837 | 7 | 113359 | 3 | 123265 | . | . | . | . | 25.2 |
| 9 | 64371 | 14 | 204076 | . | . | . | . | . | . | 25.21 |
| | | | | | | | | | | 25.22 |

1) Klassifikation der Wirtschaftszweige (Ausgabe 2003), Tiefengliederung für die Steuerstatistiken (GKZ 2003).

noch: Tabelle 3. Steuerpflichtige mit Lieferungen und Leistungen von 1 Mio EUR oder mehr aufgrund der

– Beträge in 1000 EUR;

| Gewerbe- kenn- zahl 1) | Wirtschaftliche Gliederung | Steuerpflichtige | | | |
|------------------------------|--|-----------------------------|----------------------------------|----------------------------|----------------------------------|
| | | 1 | | 2 | |
| | | bis unter ... Millionen EUR | | | |
| | | 2 | | 5 | |
| | | Steuer- pflich- tige | Lieferungen und Leistungen | Steuer- pflich- tige | Lieferungen und Leistungen |
| | | 1 | 2 | 3 | 4 |
| 25.23 | H. v. Baubedarfsartikeln aus Kunststoffen.... | 15 | 21306 | 14 | 49303 |
| 25.24 | H. v. sonstigen Kunststoffwaren..... | 122 | 170643 | 90 | 290492 |
| DI | GLASGEWERBE, HERSTELLUNG VON KERAMIK, VER- ARBEITUNG VON STEINEN UND ERDEN..... | 187 | 270990 | 168 | 537555 |
| 26.1 | Herstellung von Glas und Glaswaren..... | 21 | 29941 | 31 | 95400 |
| 26.11 | H. v. Flachglas..... | . | . | 3 | 9075 |
| 26.12 | Veredlung und Bearbeitung von Flachglas..... | 6 | 8349 | 9 | 27081 |
| 26.13 | H. v. Hohlglas..... | — | — | 3 | 9698 |
| 26.14 | H. v. Glasfasern und Waren daraus..... | . | . | 3 | 7181 |
| 26.15 | Herstellung, Veredlung und Bearbeitung von sonstigem Glas einschließlich tech- nischen Glaswaren..... | 10 | 13987 | 13 | 42366 |
| 26.2 | Herstellung von keramischen Erzeugnissen (ohne Herstellung von Ziegeln und Bau- keramik)..... | 15 | 21655 | 13 | 41207 |
| 26.21 | H. v. keramischen Haushaltswaren und Ziergegenständen..... | 6 | 8384 | 6 | 17232 |
| 26.21.1 | H. v. Haushaltswaren und Ziergegenständen aus Porzellan..... | . | . | . | . |
| 26.21.2 | H. v. Haushaltswaren und Ziergegenstän- den aus Steingut, Steinzeug und Fein- steinzeug..... | — | — | . | . |
| 26.21.3 | H. v. Haushaltswaren und Ziergegenständen aus Ton sowie von Töpferwaren..... | . | . | . | . |
| 26.22 | H. v. Sanitärkeramik..... | 4 | 5210 | . | . |
| 26.23 | H. v. keramischen Isolatoren und Isolierteilen..... | — | — | — | — |
| 26.24 | H. v. keramischen Erzeugnissen für sonstige technische Zwecke..... | . | . | . | . |
| 26.25 | H. v. keramischen Erzeugnissen, a.n.g..... | . | . | . | . |
| 26.26 | H. v. feuerfesten keramischen Werkstoffen und Waren..... | — | — | . | . |
| 26.3 | Herstellung von keramischen Wand- und Bodenfliesen und -platten..... | . | . | 3 | 8348 |
| 26.4 | Herstellung von Ziegeln und sonstiger Baukeramik..... | 13 | 20714 | 12 | 41132 |
| 26.40.1 | H. v. Ziegeln..... | 10 | 15402 | . | . |
| 26.40.2 | H. v. sonstiger Baukeramik..... | 3 | 5312 | . | . |
| 26.5 | Herstellung von Zement, Kalk und gebrann- tem Gips..... | . | . | 5 | 15319 |
| 26.51 | H. v. Zement..... | — | — | . | . |
| 26.52 | H. v. Kalk..... | — | — | . | . |
| 26.53 | H. v. gebranntem Gips..... | . | . | — | — |
| 26.6 | Herstellung von Erzeugnissen aus Beton, Zement und Gips..... | 86 | 127610 | 76 | 246247 |
| 26.61 | H. v. Erzeugnissen aus Beton, Zement und aus Kalksandstein für den Bau..... | 20 | 29661 | 22 | 73854 |
| 26.61.1 | H. v. Bausätzen für Fertigteilbauten aus Beton für den Bau..... | . | . | . | . |
| 26.61.2 | H. v. Konstruktionsteilen und großforma- tigen Fertigbauteilen aus Beton sowie von sonstigen Betonerzeugnissen für den Bau..... | 12 | 18093 | 15 | 48692 |
| 26.61.3 | H. v. Erzeugnissen aus Porenbeton für den Bau..... | . | . | . | . |
| 26.61.4 | H. v. Erzeugnissen aus Kalksand- stein für den Bau..... | 5 | 7236 | . | . |
| 26.62 | H. v. Gipserzeugnissen für den Bau..... | — | — | . | . |
| 26.63 | H. v. Frischbeton (Transportbeton)..... | 42 | 63657 | 38 | 118734 |
| 26.64 | H. v. Mörtel und anderem Beton (Trockenbeton)..... | 4 | 5961 | . | . |
| 26.65 | H. v. Faserzementwaren..... | . | . | — | — |
| 26.66 | H. v. Erzeugnissen aus Beton, Zement und Gips, a.n.g..... | . | . | . | . |
| 26.7 | Be- und Verarbeitung von Naturwerksteinen und Natursteinen, a.n.g..... | 42 | 57150 | 17 | 55664 |
| 26.70.1 | Steinbildhauerei und Steinmetzerei..... | 28 | 37912 | 8 | 26433 |
| 26.70.2 | Sonstige Be- und Verarbeitung von Natur- werksteinen und Natursteinen, a.n.g..... | 14 | 19237 | 9 | 29230 |
| 26.8 | Herstellung von sonstigen Erzeugnissen aus nicht metallischen Mineralien..... | 5 | 6973 | 11 | 34240 |

1) Klassifikation der Wirtschaftszweige (Ausgabe 2003), Tiefengliederung für die Steuerstatistiken (GKZ 2003).

Umsatzsteuer-Voranmeldungen in Bayern 2005 nach Umsatzgrößenklassen und Wirtschaftszweigen

Lieferungen und Leistungen ohne Umsatzsteuer–

| mit Lieferungen und Leistungen von ... Millionen EUR | | | | | | | | | | Gewerbe- kenn- zahl 1) |
|--|----------------------------------|----------------------------|----------------------------------|----------------------------|----------------------------------|----------------------------|----------------------------------|----------------------------|----------------------------------|------------------------------|
| 5 | | 10 | | 25 | | 50 | | 100 oder mehr | | |
| bis unter ... Millionen EUR | | | | | | | | | | |
| 10 | | 25 | | 50 | | 100 | | | | |
| Steuer- pflich- tige | Lieferungen und Leistungen | Steuer- pflich- tige | Lieferungen und Leistungen | Steuer- pflich- tige | Lieferungen und Leistungen | Steuer- pflich- tige | Lieferungen und Leistungen | Steuer- pflich- tige | Lieferungen und Leistungen | |
| 5 | 6 | 7 | 8 | 9 | 10 | 11 | 12 | 13 | 14 | |
| 13 65 | 89412 459089 | 7 54 | 110436 855273 | . | 655253 | . | 430318 | . | 1406746 | 25.23 25.24 |
| 83 | 567935 | 67 | 986777 | 16 | 537602 | 24 | 1619967 | 8 | 1119205 | DI |
| 15 3 | 97602 21753 | 15 | 226669 | . | . | 6 | 343807 | . | . | 26.1 26.11 |
| . | . | 5 | 65360 | . | . | . | . | . | . | 26.12 |
| . | . | . | . | . | . | . | . | . | . | 26.13 |
| . | . | . | . | . | . | . | . | . | . | 26.14 |
| 8 | 50964 | 6 | 107156 | – | – | . | . | . | . | 26.15 |
| 10 | 62173 | 10 | 154353 | 3 | 110916 | . | . | . | . | 26.2 |
| 5 | 31703 | 4 | 51651 | . | . | . | . | – | – | 26.21 |
| 5 | 31703 | . | . | . | . | . | . | – | – | 26.21.1 |
| – | – | . | . | . | . | – | – | – | – | 26.21.2 |
| – | – | – | – | – | – | – | – | – | – | 26.21.3 |
| . | . | . | . | – | – | – | – | – | – | 26.22 |
| – | – | – | – | . | . | – | – | – | – | 26.23 |
| . | . | 3 | 51123 | – | – | . | . | – | – | 26.24 |
| – | – | . | . | – | – | . | . | . | . | 26.25 |
| . | . | – | – | – | – | – | – | . | . | 26.26 |
| – | – | . | . | – | – | – | – | – | – | 26.3 |
| 8 | 56307 | 7 | 105177 | . | . | . | . | – | – | 26.4 |
| 8 | 56307 | 7 | 105177 | – | – | . | . | – | – | 26.40.1 |
| – | – | – | – | . | . | – | – | – | – | 26.40.2 |
| 3 | 24764 | . | . | . | . | . | . | – | – | 26.5 |
| . | . | . | . | . | . | . | . | – | – | 26.51 |
| . | . | . | . | – | – | – | – | – | – | 26.52 |
| – | – | – | – | – | – | – | – | – | – | 26.53 |
| 31 | 217185 | 23 | 325552 | 6 | 193895 | 9 | 628073 | 4 | 560590 | 26.6 |
| . | . | 10 | 145853 | . | . | 5 | 327744 | . | . | 26.61 |
| . | . | . | . | – | – | – | – | – | – | 26.61.1 |
| 8 | 57200 | . | . | . | . | 5 | 327744 | . | . | 26.61.2 |
| – | – | . | . | – | – | – | – | – | – | 26.61.3 |
| – | – | . | . | – | – | – | – | – | – | 26.61.4 |
| – | – | . | . | . | . | . | . | – | – | 26.62 |
| 20 | 139481 | 5 | 69154 | – | – | – | – | – | – | 26.63 |
| – | – | . | . | . | . | . | . | – | – | 26.64 |
| – | – | – | – | – | – | – | – | – | – | 26.65 |
| . | . | . | . | . | . | . | . | . | . | 26.66 |
| 7 | 50575 | 3 | 43617 | – | – | – | – | – | – | 26.7 |
| 4 | 32894 | – | – | – | – | – | – | – | – | 26.70.1 |
| 3 | 17681 | 3 | 43617 | – | – | – | – | – | – | 26.70.2 |
| 9 | 59329 | 4 | 60385 | . | . | . | . | – | – | 26.8 |

1) Klassifikation der Wirtschaftszweige (Ausgabe 2003), Tiefengliederung für die Steuerstatistiken (GKZ 2003).

noch: Tabelle 3. Steuerpflichtige mit Lieferungen und Leistungen von 1 Mio EUR oder mehr aufgrund der
– Beträge in 1000 EUR;

| Gewerbe- kenn- zahl 1) | Wirtschaftliche Gliederung | Steuerpflichtige | | | |
|------------------------------|--|-----------------------------|----------------------------------|----------------------------|----------------------------------|
| | | 1 | | 2 | |
| | | bis unter ... Millionen EUR | | | |
| | | 2 | | 5 | |
| | | Steuer- pflich- tige | Lieferungen und Leistungen | Steuer- pflich- tige | Lieferungen und Leistungen |
| | | 1 | 2 | 3 | 4 |
| 26.81 | H. v. Mühl-, Mahl-, Schleif-, Wetz- und Poliersteinen sowie Schleifstoffen..... | . | . | . | . |
| 26.82 | H. v. sonstigen Erzeugnissen aus nicht metallischen Mineralien, a.n.g..... | . | . | . | . |
| DJ | METALLERZEUGUNG UND -BEARBEITUNG, HER- STELLUNG VON METALLERZEUGNISSEN..... | 623 | 885225 | 511 | 1587046 |
| 27 | METALLERZEUGUNG UND -BEARBEITUNG..... | 47 | 69446 | 62 | 195352 |
| 27.1 | Erzeugung von Roheisen, Stahl und Ferro- legierungen..... | 12 | 19379 | 16 | 54032 |
| 27.2 | Herstellung von Rohren..... | . | . | . | . |
| 27.21 | H. v. Rohren, Rohrform-, Rohrverschluss- und Rohrverbindungsstücken aus Gusseisen.... | — | — | . | . |
| 27.22 | H. v. Stahlrohren, Rohrform-, Rohrver- schluss- und Rohrverbindungsstücken aus Stahl..... | . | . | 8 | 27290 |
| 27.3 | Sonstige erste Bearbeitung von Eisen und Stahl..... | . | . | . | . |
| 27.31 | H. v. Blankstahl..... | — | — | . | — |
| 27.32 | H. v. Kaltband mit einer Breite von weniger als 600 mm..... | — | — | — | — |
| 27.33 | H. v. Kaltprofilen..... | . | . | . | . |
| 27.34 | H. v. gezogenem Draht..... | . | . | . | . |
| 27.4 | Erzeugung und erste Bearbeitung von NE-Metallen..... | 16 | 22252 | 18 | 57654 |
| 27.41 | Erzeugung und erste Bearbeitung von Edel- metallen..... | . | . | . | . |
| 27.42 | Erzeugung und erste Bearbeitung von Alu- minium..... | 7 | 9997 | . | . |
| 27.43 | Erzeugung und erste Bearbeitung von Blei, Zinn und Zinn..... | — | — | 3 | 8847 |
| 27.44 | Erzeugung und erste Bearbeitung von Kupfer..... | . | . | . | . |
| 27.45 | Erzeugung und erste Bearbeitung von son- stigen NE-Metallen..... | . | . | 10 | 32769 |
| 27.5 | Gießereien..... | 12 | 18357 | 16 | 42684 |
| 27.51 | Eisengießereien..... | . | . | 5 | 14599 |
| 27.52 | Stahlgießereien..... | . | . | . | . |
| 27.53 | Leichtmetallgießereien..... | 7 | 10748 | 6 | 14819 |
| 27.54 | Buntmetallgießereien..... | . | . | . | . |
| 28 | HERSTELLUNG VON METALLERZEUGNISSEN..... | 576 | 815778 | 449 | 1391695 |
| 28.1 | Stahl- und Leichtmetallbau..... | 102 | 146025 | 79 | 246058 |
| 28.11 | H. v. Metallkonstruktionen..... | 60 | 85090 | 41 | 129584 |
| 28.12 | H. v. Ausbauelementen aus Metall..... | 42 | 60936 | 38 | 116474 |
| 28.2 | Herstellung von Metallbehältern mit einem Fassungsvermögen von mehr als 300 l; Herstellung von Heizkörpern und -kesseln für Zentralheizungen..... | 7 | 9664 | 12 | 38523 |
| 28.21 | H. v. Metallbehältern mit einem Fassungsvermögen von mehr als 300 l..... | . | . | . | . |
| 28.22 | H. v. Heizkörpern und -kesseln für Zentralheizungen..... | . | . | . | . |
| 28.3 | Herstellung von Dampfkesseln (ohne Zentral- heizungskessel)..... | . | . | — | — |
| 28.4 | H. v. Schmiede-, Press-, Zieh- und Stanz- teilen, gewalzten Ringen und pulver- metallurgischen Erzeugnissen..... | . | . | 22 | 69480 |
| 28.5 | Oberflächenveredlung und Wärmebehandlung; Mechanik, a.n.g..... | 246 | 345830 | 156 | 468871 |
| 28.51 | Oberflächenveredlung und Wärmebehandlung.... | 33 | 45876 | 52 | 164377 |
| 28.52 | Mechanik, a.n.g..... | 213 | 299954 | 104 | 304494 |
| 28.52.1 | Schlosserei und Schweißerei..... | 153 | 213846 | 81 | 231971 |
| 28.52.2 | Schleiferei und Dreherei..... | 35 | 48828 | . | . |
| 28.52.3 | Beschlag- und Kunstschmieden..... | 25 | 37281 | . | . |
| 28.6 | Herstellung von Schneidwaren, Werkzeugen, Schlössern und Beschlägen aus unedlen Metallen..... | 88 | 125673 | 80 | 260555 |
| 28.61 | H. v. Schneidwaren und Bestecken aus unedlen Metallen..... | . | . | — | — |
| 28.62 | H. v. Werkzeugen..... | 81 | 116477 | . | . |
| 28.63 | H. v. Schlössern und Beschlägen aus unedlen Metallen..... | . | . | . | . |

1) Klassifikation der Wirtschaftszweige (Ausgabe 2003), Tiefengliederung für die Steuerstatistiken (GKZ 2003).

Umsatzsteuer-Voranmeldungen in Bayern 2005 nach Umsatzgrößenklassen und Wirtschaftszweigen

Lieferungen und Leistungen ohne Umsatzsteuer–

| mit Lieferungen und Leistungen von ... Millionen EUR | | | | | | | | | | Gewerbe- kenn- zahl 1) |
|--|----------------------------------|----------------------------|----------------------------------|----------------------------|----------------------------------|----------------------------|----------------------------------|----------------------------|----------------------------------|------------------------------|
| 5 | | 10 | | 25 | | 50 | | 100 oder mehr | | |
| bis unter ... Millionen EUR | | | | | | | | | | |
| 10 | | 25 | | 50 | | 100 | | | | |
| Steuer- pflich- tige | Lieferungen und Leistungen | Steuer- pflich- tige | Lieferungen und Leistungen | Steuer- pflich- tige | Lieferungen und Leistungen | Steuer- pflich- tige | Lieferungen und Leistungen | Steuer- pflich- tige | Lieferungen und Leistungen | |
| 5 | 6 | 7 | 8 | 9 | 10 | 11 | 12 | 13 | 14 | |
| 6 | 40016 | . | . | . | . | – | – | – | – | 26.81 |
| 3 | 19314 | . | . | . | . | . | . | – | – | 26.82 |
| 203 | 1427945 | 122 | 1912945 | 54 | 1756805 | 29 | 1976995 | 16 | 3713855 | DJ |
| 22 | 157892 | 30 | 490758 | 9 | 329972 | 13 | 900257 | 6 | 1412244 | 27 |
| 5 | 33689 | 5 8 | 69401 137977 | . | . | – | – | 3 | 720612 | 27.1 27.2 |
| . | . | . | . | – | – | . | . | – | – | 27.21 |
| . | . | . | . | – | – | . | . | – | – | 27.22 |
| . | . | 3 | 55484 | . | . | . | . | – | – | 27.3 |
| – | – | – | – | . | . | – | – | – | – | 27.31 |
| – | – | – | – | – | – | – | – | – | – | 27.32 |
| . | . | 3 | 55484 | – | – | – | – | – | – | 27.33 |
| 3 | 22279 | 6 | 106140 | . | . | . | . | 3 | 691632 | 27.34 |
| . | . | – | – | – | – | – | – | – | – | 27.4 |
| . | . | 3 | 50884 | . | . | . | . | . | . | 27.41 |
| – | – | – | – | – | – | – | – | – | – | 27.42 |
| – | – | – | – | – | – | – | – | – | – | 27.43 |
| – | – | 3 | 55256 | . | . | . | . | . | . | 27.44 |
| 10 | 72844 | 8 | 121756 | 4 | 147867 | 6 | 431279 | – | – | 27.45 |
| . | . | . | . | . | . | . | . | – | – | 27.5 |
| 3 | 19546 | . | . | . | . | 3 | 187660 | – | – | 27.51 |
| 181 | 1270053 | 92 | 1422187 | 45 | 1426833 | 16 | 1076738 | 10 | 2301611 | 27.52 |
| . | . | 21 | 329195 | 8 | 246916 | 4 | 260225 | . | . | 27.53 |
| 30 | 219159 | 13 8 | 201695 127500 | . | . | . | . | . | . | 27.54 |
| 4 | 27413 | . | . | . | . | – | – | – | – | 28 |
| 4 | 27413 | . | . | . | . | – | – | – | – | 28.1 |
| – | – | – | – | – | – | – | – | – | – | 28.11 |
| . | . | . | . | – | – | . | . | – | – | 28.12 |
| 18 | 129540 | 7 | 104570 | 7 | 224974 | . | . | . | . | 28.2 |
| 36 | 236392 | 9 | 129451 | 7 | 245612 | – | – | – | – | 28.21 |
| 13 | 87033 | 3 | 42188 | 4 | 133201 | – | – | – | – | 28.22 |
| 23 | 149359 | 6 | 87263 | 3 | 112411 | – | – | – | – | 28.23 |
| 6 | 42762 | 3 | 42335 | . | . | – | – | – | – | 28.52.1 |
| . | . | 3 | 44928 | . | . | – | – | – | – | 28.52.2 |
| 21 | 142830 | – | – | – | – | – | – | – | – | 28.52.3 |
| – | – | . | . | – | – | – | – | – | – | 28.6 |
| 17 | 108942 | . | . | . | . | 3 | 198419 | . | . | 28.61 |
| 4 | 33888 | . | . | – | – | – | – | – | – | 28.62 |
| – | – | . | . | – | – | – | – | – | – | 28.63 |

1) Klassifikation der Wirtschaftszweige (Ausgabe 2003), Tiefengliederung für die Steuerstatistiken (GKZ 2003).

noch: Tabelle 3. Steuerpflichtige mit Lieferungen und Leistungen von 1 Mio EUR oder mehr aufgrund der
– Beträge in 1000 EUR;

| Gewerbe- kenn- zahl 1) | Wirtschaftliche Gliederung | Steuerpflichtige | | | |
|------------------------------|---|-----------------------------|----------------------------------|----------------------------|----------------------------------|
| | | 1 | | 2 | |
| | | bis unter ... Millionen EUR | | | |
| | | 2 | | 5 | |
| | | Steuer- pflich- tige | Lieferungen und Leistungen | Steuer- pflich- tige | Lieferungen und Leistungen |
| | | 1 | 2 | 3 | 4 |
| 28.7 | Herstellung von sonstigen Metallwaren..... | 106 | 151463 | 100 | 308207 |
| 28.71 | H. v. Metallbehältern mit einem Fassungsvermögen von 300 l oder weniger..... | 4 | 5368 | 6 | 15210 |
| 28.72 | H. v. Verpackungen und Verschlüssen aus Eisen, Stahl und NE-Metall..... | 4 | 6079 | . | . |
| 28.73 | H. v. Drahtwaren..... | 5 | 6784 | . | . |
| 28.74 | H. v. Schrauben, Nieten, Ketten und Federn..... | 9 | 13056 | 17 | 52936 |
| 28.75 | H. v. sonstigen Metallwaren, a.n.g..... | 84 | 120176 | 68 | 216251 |
| 28.75.1 | H. v. nicht elektrischen Haushalts- artikeln aus Metall..... | 6 | 8593 | 3 | 9537 |
| 28.75.2 | H. v. Panzerschränken und Tresoranlagen..... | — | — | — | — |
| 28.75.3 | H. v. Metallwaren, a.n.g..... | 78 | 111584 | 65 | 206714 |
| DK | MASCHINENBAU..... | 424 | 608336 | 390 | 1205760 |
| 29.1 | Herstellung von Maschinen für die Erzeugung und Nutzung von mechanischer Energie (ohne Motoren für Luft- und Straßenfahrzeuge)..... | 32 | 47951 | 28 | 97052 |
| 29.11 | H. v. Verbrennungsmotoren und Turbinen (ohne Motoren für Luft- und Straßen- fahrzeuge)..... | . | . | . | . |
| 29.12 | H. v. Pumpen und Kompressoren..... | . | . | 4 | 14099 |
| 29.13 | H. v. Armaturen..... | 6 | 10137 | . | . |
| 29.14 | H. v. Lagern, Getrieben, Zahnrädern und Antriebselementen..... | 21 | 30262 | 18 | 62804 |
| 29.2 | Herstellung von sonstigen nicht wirtschafts- zweigspezifischen Maschinen..... | 84 | 121554 | 87 | 271498 |
| 29.21 | H. v. Öfen und Brennern..... | — | — | . | . |
| 29.22 | H. v. Hebezeugen und Fördermitteln..... | 8 | 11946 | . | . |
| 29.23 | H. v. Kälte- und lufttechnischen Erzeug- nissen, nicht für den Haushalt..... | 24 | 34215 | 24 | 73806 |
| 29.24 | H. v. sonstigen nicht wirtschaftszweig- spezifischen Maschinen, a.n.g..... | 52 | 75393 | 44 | 133102 |
| 29.3 | Herstellung von land- und forstwirtschaft- lichen Maschinen..... | 49 | 68032 | 39 | 122902 |
| 29.31 | H. v. land- und forstwirtschaftlichen Zugmaschinen..... | . | . | . | . |
| 29.31.1 | H. v. land- und forstwirtschaftlichen Zugmaschinen (ohne Reparatur)..... | . | . | — | — |
| 29.31.2 | Instandhaltung und Reparatur von land- und forstwirtschaftlichen Zugmaschinen..... | . | . | . | . |
| 29.32 | H. v. sonstigen land- und forstwirtschaft- lichen Maschinen..... | . | . | . | . |
| 29.32.1 | H. v. sonstigen land- und forstwirt- schaftlichen Maschinen (ohne Reparatur)..... | 16 | 22340 | 18 | 57357 |
| 29.32.2 | Instandhaltung und Reparatur von son- stigen land- und forstwirtschaftlichen Maschinen..... | . | . | . | . |
| 29.4 | Herstellung von Werkzeugmaschinen..... | 88 | 124731 | 88 | 269757 |
| 29.41 | H. v. handgeführten kraftbe- triebenen Werkzeugen..... | 83 | 117889 | 78 | 236685 |
| 29.42 | H. v. Werkzeugmaschinen für die Metall- bearbeitung..... | . | . | 7 | 24524 |
| 29.43 | H. v. Werkzeugmaschinen, a.n.g..... | . | . | 3 | 8549 |
| 29.5 | Herstellung von Maschinen für sonstige bestimmte Wirtschaftszweige..... | 158 | 227000 | 136 | 407200 |
| 29.51 | H. v. Maschinen für die Metallerzeugung, von Walzwerkseinrichtungen und Gieß- maschinen..... | . | . | 10 | 28530 |
| 29.52 | H. v. Bergwerks-, Bau- und Baustoff- maschinen..... | 22 | 32491 | 14 | 39567 |
| 29.53 | H. v. Maschinen für das Ernährungsge- werbe und die Tabakverarbeitung..... | 11 | 15714 | 20 | 58398 |
| 29.54 | H. v. Maschinen für das Textil-, Beklei- dungs- und Ledergewerbe..... | 5 | 6391 | 5 | 17873 |
| 29.55 | H. v. Maschinen für das Papiergewerbe..... | . | . | — | — |
| 29.56 | H. v. Maschinen für bestimmte Wirtschafts- zweige, a.n.g..... | 111 | 159870 | 87 | 262833 |
| 29.56.1 | H. v. Maschinen für das Druckgewerbe..... | 4 | 5835 | — | — |
| 29.56.3 | H. v. Maschinen für die Kunststoff- und Gummi- und -verarbeitung..... | . | . | . | . |
| 29.56.4 | H. v. Maschinen für sonstige bestimmte Wirtschaftszweige, a.n.g..... | . | . | . | . |

1) Klassifikation der Wirtschaftszweige (Ausgabe 2003), Tiefengliederung für die Steuerstatistiken (GKZ 2003).

Umsatzsteuer-Voranmeldungen in Bayern 2005 nach Umsatzgrößenklassen und Wirtschaftszweigen

Lieferungen und Leistungen ohne Umsatzsteuer–

| mit Lieferungen und Leistungen von ... Millionen EUR | | | | | | | | | | Gewerbe- kenn- zahl 1) |
|--|----------------------------------|----------------------------|----------------------------------|----------------------------|----------------------------------|----------------------------|----------------------------------|----------------------------|----------------------------------|------------------------------|
| 5 | | 10 | | 25 | | 50 | | 100 oder mehr | | |
| bis unter ... Millionen EUR | | | | | | | | | | |
| 10 | | 25 | | 50 | | 100 | | | | |
| Steuer- pflich- tige | Lieferungen und Leistungen | Steuer- pflich- tige | Lieferungen und Leistungen | Steuer- pflich- tige | Lieferungen und Leistungen | Steuer- pflich- tige | Lieferungen und Leistungen | Steuer- pflich- tige | Lieferungen und Leistungen | |
| 5 | 6 | 7 | 8 | 9 | 10 | 11 | 12 | 13 | 14 | |
| 47 | 340956 | 30 | 480071 | 15 | 454081 | 6 | 412536 | 5 | 1107921 | 28.7 |
| . | . | . | . | . | . | – | – | – | – | 28.71 |
| . | . | 4 | 65769 | – | – | . | . | . | . | 28.72 |
| . | . | . | . | 3 | 90473 | – | – | – | – | 28.73 |
| 8 | 56323 | 5 | 67807 | 4 | 126401 | . | . | . | . | 28.74 |
| 34 | 249439 | 18 | 313387 | . | . | 3 | 192714 | . | . | 28.75 |
| . | . | . | . | – | – | – | – | – | – | 28.75.1 |
| . | . | . | . | – | – | – | – | – | – | 28.75.2 |
| . | . | . | . | . | . | 3 | 192714 | 3 | 643985 | 28.75.3 |
| 210 | 1506244 | 134 | 2022839 | 73 | 2548073 | 36 | 2466761 | 34 | 16089436 | DK |
| 17 | 115969 | 10 | 153688 | 11 | 358193 | 6 | 405907 | 6 | 3657362 | 29.1 |
| . | . | – | – | – | – | – | – | – | – | 29.11 |
| . | . | . | . | 3 | 81816 | . | . | . | . | 29.12 |
| 4 | 26148 | . | . | . | . | . | . | – | – | 29.13 |
| 9 | 60891 | 6 | 96881 | . | . | 3 | 216480 | . | . | 29.14 |
| 45 | 311660 | 33 | 481378 | 16 | 552137 | . | . | . | . | 29.2 |
| . | . | . | . | – | – | – | – | – | – | 29.21 |
| . | . | . | . | 5 | 157230 | . | . | – | – | 29.22 |
| 7 | 45525 | 6 | 96356 | 6 | 206400 | 3 | 189160 | – | – | 29.23 |
| 18 | 131394 | 20 | 270063 | 5 | 188507 | . | . | . | . | 29.24 |
| 17 | 118539 | 4 | 73307 | . | . | . | . | . | . | 29.3 |
| – | – | – | – | – | – | – | – | – | – | 29.31 |
| – | – | – | – | – | – | – | – | – | – | 29.31.1 |
| – | – | – | – | – | – | – | – | – | – | 29.31.2 |
| 17 | 118539 | 4 | 73307 | . | . | . | . | . | . | 29.32 |
| 12 | 87438 | . | . | . | . | . | . | . | . | 29.32.1 |
| 5 | 31102 | . | . | – | – | – | – | – | – | 29.32.2 |
| . | . | 26 | 375001 | 11 | 372533 | 8 | 603593 | . | . | 29.4 |
| 31 | 225690 | . | . | 8 | 255817 | . | . | – | – | 29.41 |
| . | . | . | . | 3 | 116716 | . | . | – | – | 29.42 |
| 5 | 38772 | . | . | – | – | . | . | . | . | 29.43 |
| 86 | 631349 | 54 | 833624 | 32 | 1142802 | 12 | 781443 | 22 | 5971890 | 29.5 |
| 4 | 33875 | 3 | 36816 | – | – | . | . | – | – | 29.51 |
| 10 | 79147 | 5 | 73329 | 4 | 174802 | . | . | . | . | 29.52 |
| 14 | 103437 | 4 | 54871 | – | – | 4 | 274784 | 4 | 1813951 | 29.53 |
| 5 | 35802 | 4 | 56557 | . | . | – | – | . | . | 29.54 |
| 3 | 26540 | – | – | . | . | – | – | – | – | 29.55 |
| 50 | 352548 | 38 | 612051 | 24 | 816618 | 5 | 313418 | 9 | 2506378 | 29.56 |
| 3 | 20662 | – | – | . | . | – | – | . | . | 29.56.1 |
| . | . | . | . | – | – | . | . | – | – | 29.56.3 |
| . | . | . | . | . | . | . | . | . | . | 29.56.4 |

1) Klassifikation der Wirtschaftszweige (Ausgabe 2003), Tiefengliederung für die Steuerstatistiken (GKZ 2003).

noch: Tabelle 3. Steuerpflichtige mit Lieferungen und Leistungen von 1 Mio EUR oder mehr aufgrund der
– Beträge in 1000 EUR;

| Gewerbe- kenn- zahl 1) | Wirtschaftliche Gliederung | Steuerpflichtige | | | |
|------------------------------|--|-----------------------------|----------------------------------|----------------------------|----------------------------------|
| | | 1 | | 2 | |
| | | bis unter ... Millionen EUR | | | |
| | | 2 | | 5 | |
| | | Steuer- pflich- tige | Lieferungen und Leistungen | Steuer- pflich- tige | Lieferungen und Leistungen |
| | | 1 | 2 | 3 | 4 |
| 29.6 | Herstellung von Waffen und Munition..... | 3 | 4815 | . | . |
| 29.7 | Herstellung von Haushaltsgeräten, a.n.g..... | 10 | 14254 | . | . |
| 29.71 | H. v. elektrischen Haushaltsgeräten..... | . | . | 7 | 20827 |
| 29.72 | H. v. nicht elektrischen Heiz-, Koch-, Heißwasser- und Heißluftgeräten, a.n.g..... | . | . | . | . |
| DL | HERSTELLUNG VON BÜROMASCHINEN, DATENVERAR- BEITUNGSGERÄTEN UND –EINRICHTUNGEN; ELEKTRO- TECHNIK, FEINMECHANIK UND OPTIK..... | 488 | 686416 | 434 | 1362369 |
| 30 | HERSTELLUNG VON BÜROMASCHINEN, DATENVER- ARBEITUNGSGERÄTEN UND –EINRICHTUNGEN..... | 37 | 50708 | 30 | 91183 |
| 30.01 | H. v. Büromaschinen..... | 3 | 4883 | 3 | 9972 |
| 30.02 | H. v. Datenverarbeitungsgeräten und –einrichtungen..... | 34 | 45825 | 27 | 81212 |
| 31 | HERSTELLUNG VON GERÄTEN DER ELEKTRIZITÄTS- ERZEUGUNG, –VERTEILUNG U.A..... | 131 | 191771 | 125 | 388093 |
| 31.1 | Herstellung von Elektromotoren, Generatoren und Transformatoren..... | 42 | 62637 | 36 | 114555 |
| 31.2 | Herstellung von Elektrizitätsverteilungs- und –schalteinrichtungen..... | . | . | 16 | 54532 |
| 31.3 | Herstellung von isolierten Elektrokabeln, –leitungen und –drähten..... | 11 | 15837 | 13 | 39866 |
| 31.4 | Herstellung von Akkumulatoren und Batterien... | . | . | 4 | 13652 |
| 31.5 | Herstellung von elektrischen Lampen und Leuchten..... | 6 | 9445 | 11 | 32369 |
| 31.6 | Herstellung von elektrischen Ausrüstungen, a.n.g..... | 47 | 66175 | 45 | 133119 |
| 31.61 | H. v. elektrischen Ausrüstungen für Motoren und Fahrzeuge, a.n.g..... | . | . | . | . |
| 31.62 | H. v. sonstigen elektrischen Ausrü- stungen, a.n.g..... | . | . | . | . |
| 32 | RUNDFUNK- UND NACHRICHTENTECHNIK..... | 103 | 143782 | 101 | 316369 |
| 32.1 | Herstellung von elektronischen Bauelementen... | 58 | 79483 | 66 | 204677 |
| 32.2 | H. v. Geräten und Einrichtungen der Telekommunikationstechnik..... | 35 | 49243 | 18 | 55344 |
| 32.3 | H. v. Rundfunkgeräten sowie phono- und videotechnischen Geräten..... | 10 | 15057 | 17 | 56348 |
| 33 | MEDIZIN-, MESS-, STEUER- UND REGELUNGS- TECHNIK, OPTIK, HERSTELLUNG VON UHREN..... | 217 | 300155 | 178 | 566724 |
| 33.1 | Herstellung von medizinischen Geräten und orthopädischen Erzeugnissen..... | 116 | 161949 | 69 | 212177 |
| 33.10.1 | H. v. elektromedizinischen Geräten und Instrumenten..... | 13 | 19596 | . | . |
| 33.10.2 | H. v. medizintechnischen Geräten..... | 50 | 70052 | 38 | 119129 |
| 33.10.3 | H. v. orthopädischen Erzeugnissen..... | 18 | 25099 | 13 | 39777 |
| 33.10.4 | Zahntechnische Laboratorien..... | 35 | 47202 | . | . |
| 33.2 | Herstellung von Mess-, Kontroll-, Navi- gations- u.ä. Instrumenten und Vor- richtungen..... | 68 | 93803 | 73 | 244680 |
| 33.3 | Herstellung von industriellen Prozess- steuerungseinrichtungen..... | 16 | 21200 | 9 | 27305 |
| 33.4 | Herstellung von optischen und foto- grafischen Geräten..... | 17 | 23204 | 21 | 66007 |
| 33.40.1 | H. v. augenoptischen Erzeugnissen..... | 7 | 9756 | . | . |
| 33.40.2 | H. v. optischen Instrumenten..... | 6 | 8028 | 11 | 34982 |
| 33.40.3 | H. v. Foto-, Projektions- und Kino- geräten..... | 4 | 5420 | . | . |
| 33.5 | Herstellung von Uhren..... | – | – | 6 | 16555 |
| DM | FAHRZEUGBAU..... | 63 | 90062 | 88 | 283024 |
| 34 | HERSTELLUNG VON KRAFTWAGEN UND KRAFTWAGEN- TEILEN..... | 44 | 63161 | 69 | 217995 |
| 34.1 | Herstellung von Kraftwagen und Kraftwagen- motoren..... | 3 | 3666 | 8 | 23166 |
| 34.10.1 | H. v. Personenkraftwagen und Personen- kraftwagenmotoren..... | 3 | 3666 | . | . |
| 34.10.2 | H. v. Nutzkraftwagen und Nutzkraftwagen- motoren..... | – | – | . | . |

1) Klassifikation der Wirtschaftszweige (Ausgabe 2003), Tiefengliederung für die Steuerstatistiken (GKZ 2003).

Umsatzsteuer-Voranmeldungen in Bayern 2005 nach Umsatzgrößenklassen und Wirtschaftszweigen

Lieferungen und Leistungen ohne Umsatzsteuer–

| mit Lieferungen und Leistungen von ... Millionen EUR | | | | | | | | | | Gewerbe- kenn- zahl 1) |
|--|----------------------------------|----------------------------|----------------------------------|----------------------------|----------------------------------|----------------------------|----------------------------------|----------------------------|----------------------------------|------------------------------|
| 5 | | 10 | | 25 | | 50 | | 100 oder mehr | | |
| bis unter ... Millionen EUR | | | | | | | | | | |
| 10 | | 25 | | 50 | | 100 | | | | |
| Steuer- pflich- tige | Lieferungen und Leistungen | Steuer- pflich- tige | Lieferungen und Leistungen | Steuer- pflich- tige | Lieferungen und Leistungen | Steuer- pflich- tige | Lieferungen und Leistungen | Steuer- pflich- tige | Lieferungen und Leistungen | |
| 5 | 6 | 7 | 8 | 9 | 10 | 11 | 12 | 13 | 14 | |
| . | . | – | – | – | – | – | – | – | – | 29.6 |
| 5 | 34083 | 7 | 105841 | . | . | – | – | . | . | 29.7 |
| 5 | 34083 | 7 | 105841 | . | . | – | – | . | . | 29.71 |
| – | – | – | – | – | – | – | – | . | . | 29.72 |
| 237 | 1670733 | 174 | 2596383 | 85 | 2913550 | 38 | 2769107 | 50 | 60471197 | DL |
| 20 | 136570 | 13 | 201845 | . | . | . | . | 4 | 8769654 | 30 |
| . | . | . | . | – | – | – | – | – | – | 30.01 |
| . | . | . | . | . | . | . | . | 4 | 8769654 | 30.02 |
| 71 | 493038 | 58 | 923651 | 34 | 1158432 | 17 | 1198451 | 16 | 4157024 | 31 |
| 17 | 121101 | 10 | 170867 | 11 | 367417 | 6 | 438826 | 5 | 726029 | 31.1 |
| 8 | 56045 | . | . | 3 | 102096 | – | – | . | . | 31.2 |
| 8 | 51124 | . | . | 3 | 119517 | . | . | . | . | 31.3 |
| . | . | 5 | 79800 | . | . | . | . | – | – | 31.4 |
| . | . | 7 | 88499 | . | . | – | – | . | . | 31.5 |
| 32 | 223680 | 23 | 399056 | 12 | 401670 | 8 | 531153 | 6 | 2203706 | 31.6 |
| 4 | 24860 | 5 | 94065 | . | . | – | – | – | – | 31.61 |
| 28 | 198820 | 18 | 304991 | . | . | 8 | 531153 | 6 | 2203706 | 31.62 |
| 59 | 444225 | 42 | 582255 | . | . | . | . | 19 | 44796509 | 32 |
| 44 | 337393 | 29 | 411211 | 14 | 472009 | 3 | 247348 | 13 | 43032640 | 32.1 |
| 6 | 43749 | 8 | 110093 | 4 | 152077 | . | . | . | . | 32.2 |
| 9 | 63083 | 5 | 60951 | . | . | . | . | . | . | 32.3 |
| 87 | 596899 | 61 | 888632 | 26 | 874542 | 12 | 839630 | 11 | 2748010 | 33 |
| 27 | 174673 | 21 | 295742 | . | . | . | . | . | . | 33.1 |
| . | . | 8 | 114791 | . | . | – | – | – | – | 33.10.1 |
| 23 | 145394 | . | . | 8 | 268260 | . | . | . | . | 33.10.2 |
| . | . | . | . | . | . | – | – | – | – | 33.10.3 |
| . | . | – | – | – | – | – | – | – | – | 33.10.4 |
| 35 | 247442 | 24 | 375217 | 9 | 294610 | 3 | 204076 | 5 | 1803933 | 33.2 |
| . | . | . | . | . | . | – | – | – | – | 33.3 |
| 12 | 79399 | 12 | 161385 | 4 | 144376 | . | . | . | . | 33.4 |
| 6 | 38124 | 6 | 75548 | – | – | – | – | . | . | 33.40.1 |
| 6 | 41275 | . | . | 4 | 144376 | – | – | . | . | 33.40.2 |
| . | . | . | . | – | – | – | – | – | – | 33.40.3 |
| 36 | 251679 | 37 | 560063 | 25 | 868375 | 10 | 743545 | 28 | 49816780 | 33.5 |
| 18 | 123005 | 24 | 369711 | . | . | . | . | 19 | 47444091 | DM |
| . | . | – | – | 4 | 145881 | – | – | . | . | 34 |
| . | . | – | – | . | . | – | – | . | . | 34.1 |
| . | . | – | – | . | . | – | – | . | . | 34.10.1 |
| – | – | – | – | . | . | – | – | – | – | 34.10.2 |

1) Klassifikation der Wirtschaftszweige (Ausgabe 2003), Tiefengliederung für die Steuerstatistiken (GKZ 2003).

noch: Tabelle 3. Steuerpflichtige mit Lieferungen und Leistungen von 1 Mio EUR oder mehr aufgrund der

– Beträge in 1000 EUR;

| Gewerbe- kenn- zahl 1) | Wirtschaftliche Gliederung | Steuerpflichtige | | | |
|------------------------------|---|-----------------------------|----------------------------------|----------------------------|----------------------------------|
| | | 1 | | 2 | |
| | | bis unter ... Millionen EUR | | | |
| | | 2 | | 5 | |
| | | Steuer- pflich- tige | Lieferungen und Leistungen | Steuer- pflich- tige | Lieferungen und Leistungen |
| | | 1 | 2 | 3 | 4 |
| 34.2 | Herstellung von Karosserien, Aufbauten und Anhängern..... | 24 | 34444 | 26 | 76224 |
| 34.3 | Herstellung von Teilen und Zubehör für Kraftwagen und Kraftwagenmotoren..... | 17 | 25052 | 35 | 118604 |
| 35 | SONSTIGER FAHRZEUGBAU..... | 19 | 26900 | 19 | 65030 |
| 35.1 | Schiff- und Bootsbau..... | . | . | . | . |
| 35.11 | Schiffbau (ohne Boots- und Yachtbau)..... | . | . | . | . |
| 35.12 | Boots- und Yachtbau..... | . | . | . | . |
| 35.2 | Bahnindustrie..... | . | . | . | . |
| 35.20.6 | Schienenfahrzeugbau..... | . | . | . | . |
| 35.20.7 | H. v. Eisenbahninfrastruktur..... | . | . | . | . |
| 35.3 | Luft- und Raumfahrzeugbau..... | 6 | 7834 | . | . |
| 35.4 | Herstellung von Kraftträdern, Fahrrädern und Behindertenfahrzeugen..... | . | . | . | . |
| 35.41 | H. v. Kraftträdern..... | . | . | . | . |
| 35.41.1 | H. v. Kraftträdern (ohne Kraftrad- teile)..... | . | . | . | . |
| 35.41.2 | H. v. Krafttradteilen und -zubehör..... | . | . | . | . |
| 35.42 | H. v. Fahrrädern..... | . | . | . | . |
| 35.42.1 | H. v. Fahrrädern (ohne Fahrradteile)..... | . | . | . | . |
| 35.42.2 | H. v. Fahrradteilen und -zubehör..... | . | . | . | . |
| 35.43 | H. v. Behindertenfahrzeugen..... | . | . | . | . |
| 35.5 | Fahrzeugbau, a.n.g..... | 4 | 5076 | 6 | 19205 |
| DN | HERSTELLUNG VON MÖBELN, SCHMUCK, MUSIK- INSTRUMENTEN, SPORTGERÄTEN, SPIELWAREN UND SONSTIGEN ERZEUGNISSEN; RECYCLING..... | 253 | 355217 | 191 | 619007 |
| 36 | HERSTELLUNG VON MÖBELN, SCHMUCK, MUSIKINSTRU- MENTEN, SPORTGERÄTEN, SPIELWAREN UND SON- STIGEN ERZEUGNISSEN..... | 230 | 323960 | 155 | 499937 |
| 36.1 | Herstellung von Möbeln..... | 107 | 148207 | 60 | 194626 |
| 36.11 | H. v. Sitzmöbeln..... | 10 | 13815 | 12 | 41704 |
| 36.12 | H. v. Büro- und Ladenmöbeln..... | 12 | 16239 | . | . |
| 36.13 | H. v. Küchenmöbeln..... | 13 | 17371 | . | . |
| 36.14 | H. v. sonstigen Möbeln..... | 67 | 93149 | 33 | 100589 |
| 36.15 | H. v. Matratzen..... | 5 | 7634 | . | . |
| 36.2 | Herstellung von Schmuck u. ä. Erzeugnissen.... | 27 | 36454 | 30 | 96970 |
| 36.21 | Herstellung von Münzen..... | . | . | . | . |
| 36.22 | H. v. Schmuck, Gold- und Silberschmiede- waren (ohne Phantasieschmuck)..... | . | . | . | . |
| 36.22.1 | Bearbeitung von Edelsteinen, Schmuck- steinen und Perlen..... | . | . | . | . |
| 36.22.2 | H. v. Schmuck aus Edelmetallen und Edel- metallplattierungen..... | . | . | . | . |
| 36.22.3 | H. v. Gold- und Silberschmiedewaren (ohne Tafelgeräte und Bestecke)..... | . | . | . | . |
| 36.22.4 | H. v. Tafelgeräten und Bestecken aus Edelmetallen oder mit Edelmetallen überzogen..... | . | . | . | . |
| 36.22.5 | H. v. Edelmetallerzeugnissen für technische Zwecke..... | 13 | 18670 | 23 | 75496 |
| 36.3 | Herstellung von Musikinstrumenten..... | 15 | 19610 | 5 | 15426 |
| 36.4 | Herstellung von Sportgeräten..... | 14 | 19301 | 12 | 37711 |
| 36.5 | Herstellung von Spielwaren..... | 17 | 24599 | 12 | 36361 |
| 36.6 | Herstellung von sonstigen Erzeugnissen..... | 50 | 75789 | 36 | 118842 |
| 36.61 | H. v. Phantasieschmuck..... | . | . | . | . |
| 36.62 | H. v. Besen und Bürsten..... | . | . | . | . |
| 36.63 | H. v. Erzeugnissen, a.n.g..... | 32 | 49505 | 25 | 84183 |
| 36.63.1 | H. v. Bodenbelägen auf textiler Unterlage... | . | . | . | . |
| 36.63.2 | H. v. sonstigem Bekleidungszubehör, a.n.g..... | . | . | . | . |
| 36.63.3 | H. v. chemischen Erzeugnissen, a.n.g..... | . | . | . | . |
| 36.63.4 | H. v. Kinderwagen..... | . | . | 3 | 11960 |
| 36.63.5 | H. v. Füllhaltern, Kugelschreibern, Filz- stiften und Stempeln..... | 4 | 5493 | . | . |
| 36.63.6 | Verarbeitung von natürlichen Schnitz- und Formstoffen; Tierausstopperei..... | . | . | . | . |
| 36.63.7 | H. v. Weihnachtsschmuck..... | . | . | 3 | 9528 |
| 36.63.8 | H. v. sonstigen Erzeugnissen, a.n.g..... | 18 | 27901 | 15 | 49687 |
| 37 | RECYCLING..... | 23 | 31257 | 36 | 119071 |

1) Klassifikation der Wirtschaftszweige (Ausgabe 2003), Tiefengliederung für die Steuerstatistiken (GKZ 2003).

Umsatzsteuer-Voranmeldungen in Bayern 2005 nach Umsatzgrößenklassen und Wirtschaftszweigen

Lieferungen und Leistungen ohne Umsatzsteuer–

| mit Lieferungen und Leistungen von ... Millionen EUR | | | | | | | | | | Gewerbe- kenn- zahl 1) |
|--|----------------------------------|----------------------------|----------------------------------|----------------------------|----------------------------------|----------------------------|----------------------------------|----------------------------|----------------------------------|------------------------------|
| 5 | | 10 | | 25 | | 50 | | 100 oder mehr | | |
| bis unter ... Millionen EUR | | | | | | | | | | |
| 10 | | 25 | | 50 | | 100 | | | | |
| Steuer- pflich- tige | Lieferungen und Leistungen | Steuer- pflich- tige | Lieferungen und Leistungen | Steuer- pflich- tige | Lieferungen und Leistungen | Steuer- pflich- tige | Lieferungen und Leistungen | Steuer- pflich- tige | Lieferungen und Leistungen | |
| 5 | 6 | 7 | 8 | 9 | 10 | 11 | 12 | 13 | 14 | |
| . | . | 7 | 119876 | . | . | . | . | . | . | 34.2 |
| 8 | 57051 | 17 | 249835 | 9 | 312992 | 6 | 437522 | 16 | 5477863 | 34.3 |
| 18 | 128674 | 13 | 190352 | . | . | . | . | 9 | 2372689 | 35 |
| . | . | — | — | — | — | — | — | . | . | 35.1 |
| — | — | — | — | — | — | — | — | — | — | 35.11 |
| . | . | — | — | — | — | — | — | . | . | 35.12 |
| . | . | . | . | — | — | — | — | . | . | 35.2 |
| — | — | — | — | — | — | — | — | . | . | 35.20.6 |
| 6 | 40886 | 7 | 93899 | 5 | 191089 | . | . | 3 | 944590 | 35.20.7 |
| 3 | 20176 | . | . | 4 | 127900 | . | . | — | — | 35.3 |
| . | . | — | — | — | — | . | . | — | — | 35.4 |
| — | — | — | — | — | — | — | — | — | — | 35.41 |
| . | . | — | — | — | — | — | — | — | — | 35.41.1 |
| . | . | . | . | 4 | 127900 | . | . | — | — | 35.41.2 |
| — | — | . | . | . | . | — | — | — | — | 35.42 |
| . | . | — | — | . | . | — | — | — | — | 35.42.1 |
| — | — | — | — | . | . | — | — | — | — | 35.42.2 |
| 6 | 48300 | . | . | . | . | — | — | 3 | 696958 | 35.43 |
| — | — | — | — | — | — | — | — | — | — | 35.5 |
| 79 | 545937 | 75 | 1168725 | 24 | 909871 | 19 | 1268473 | 6 | 1861014 | DN |
| 68 | 466065 | 55 | 860510 | 21 | 809566 | . | . | . | . | 36 |
| 29 | 199588 | 27 | 409509 | . | . | 9 | 631973 | . | . | 36.1 |
| 10 | 66647 | 10 | 158668 | 3 | 109624 | 4 | 296196 | — | — | 36.11 |
| 5 | 31501 | . | . | . | . | — | — | — | — | 36.12 |
| — | — | . | . | . | . | . | . | . | . | 36.13 |
| 14 | 101440 | 11 | 176416 | . | . | . | . | . | . | 36.14 |
| — | — | — | — | — | — | — | — | — | — | 36.15 |
| 9 | 56145 | 8 | 114218 | . | . | . | . | — | — | 36.2 |
| . | . | . | . | — | — | — | — | — | — | 36.21 |
| . | . | . | . | . | . | . | . | — | — | 36.22 |
| — | — | — | — | — | — | — | — | — | — | 36.22.1 |
| . | . | . | . | — | — | — | — | — | — | 36.22.2 |
| — | — | — | — | — | — | — | — | — | — | 36.22.3 |
| — | — | — | — | — | — | — | — | — | — | 36.22.4 |
| 6 | 36355 | 6 | 73007 | . | . | . | . | — | — | 36.22.5 |
| . | . | — | — | — | — | . | . | — | — | 36.3 |
| 7 | 52078 | 11 | 180651 | 4 | 146639 | . | . | — | — | 36.4 |
| 14 | 96988 | 9 | 156132 | 5 | 214816 | 3 | 178044 | . | . | 36.5 |
| — | — | . | . | — | — | — | — | — | — | 36.6 |
| 3 | 19964 | . | . | . | . | . | . | — | — | 36.61 |
| 11 | 77024 | . | . | . | . | . | . | — | — | 36.62 |
| — | — | — | — | — | — | — | — | — | — | 36.63 |
| . | . | — | — | — | — | — | — | — | — | 36.63.1 |
| . | . | — | — | — | — | — | — | — | — | 36.63.2 |
| — | — | . | . | — | — | . | . | — | — | 36.63.3 |
| . | . | . | . | — | — | — | — | — | — | 36.63.4 |
| — | — | . | . | . | . | . | . | — | — | 36.63.5 |
| — | — | — | — | — | — | — | — | — | — | 36.63.6 |
| 4 | 28084 | . | . | . | . | — | — | — | — | 36.63.7 |
| 11 | 79872 | 20 | 308215 | 3 | 100305 | . | . | . | . | 36.63.8 |
| — | — | — | — | — | — | — | — | — | — | 37 |

1) Klassifikation der Wirtschaftszweige (Ausgabe 2003), Tiefengliederung für die Steuerstatistiken (GKZ 2003).

noch: Tabelle 3. Steuerpflichtige mit Lieferungen und Leistungen von 1 Mio EUR oder mehr aufgrund der
– Beträge in 1000 EUR;

| Gewerbe- kenn- zahl 1) | Wirtschaftliche Gliederung | Steuerpflichtige | | | |
|------------------------------|---|-----------------------------|----------------------------------|----------------------------|----------------------------------|
| | | 1 | | 2 | |
| | | bis unter ... Millionen EUR | | | |
| | | 2 | | 5 | |
| | | Steuer- pflich- tige | Lieferungen und Leistungen | Steuer- pflich- tige | Lieferungen und Leistungen |
| | | 1 | 2 | 3 | 4 |
| 37.1 | Recycling von metallischen Altmaterialien und Reststoffen..... | . | . | 9 | 31946 |
| 37.10.1 | Recycling von Altmaterialien und Rest- stoffen aus Eisen oder Stahl..... | . | . | . | . |
| 37.10.2 | Recycling von Altmaterialien und Rest- stoffen aus NE-Metallen..... | . | . | . | . |
| 37.2 | Recycling von nichtmetallischen Alt- materialien und Reststoffen..... | . | . | 27 | 87124 |
| 37.20.1 | Recycling von textilen Altmaterialien und Reststoffen..... | — | — | . | . |
| 37.20.2 | Recycling von Altmaterialien und Rest- stoffen aus Papier, Karton und Pappe..... | . | . | . | . |
| 37.20.3 | Recycling von Altmaterialien und Rest- stoffen aus Glas..... | — | — | . | . |
| 37.20.4 | Recycling von Altmaterialien und Rest- stoffen aus Kunststoffen..... | . | . | 7 | 23527 |
| 37.20.5 | Recycling von sonstigen Altmaterialien und Reststoffen..... | 14 | 18418 | 15 | 46129 |
| E | ENERGIE- UND WASSERVERSORGUNG..... | 187 | 260446 | 145 | 451037 |
| 40 | ENERGIEVERSORGUNG..... | 79 | 109919 | 79 | 254144 |
| 40.1 | Elektrizitätsversorgung..... | 61 | 85691 | 58 | 185136 |
| 40.11 | Elektrizitätserzeugung..... | 42 | 57868 | 41 | 125955 |
| 40.11.1 | Elektrizitätserzeugung ohne Verteilung..... | — | — | — | — |
| 40.11.2 | Elektrizitätserzeugung aus Wärmekraft mit Fremdbezug zur Verteilung..... | — | — | . | . |
| 40.11.3 | Elektrizitätserzeugung aus erneuerbaren Energieträgern und sonstigen Energie- quellen mit Fremdbezug zur Verteilung..... | 8 | 11745 | . | . |
| 40.11.4 | Elektrizitätserzeugung aus Wärmekraft ohne Fremdbezug zur Verteilung..... | 16 | 22850 | 16 | 49989 |
| 40.11.5 | Elektrizitätserzeugung aus erneuerbaren Energieträgern und sonstigen Energie- quellen ohne Fremdbezug zur Verteilung..... | 18 | 23273 | 14 | 43844 |
| 40.12 | Elektrizitätsübertragung..... | . | . | . | . |
| 40.13 | Elektrizitätsverteilung und -handel..... | . | . | . | . |
| 40.2 | Gasversorgung..... | 8 | 10427 | 10 | 36039 |
| 40.21 | Gaserzeugung..... | . | . | 3 | 9034 |
| 40.22 | Gasverteilung und -handel durch Rohrleitungen..... | . | . | 7 | 27005 |
| 40.3 | Wärmeversorgung..... | 10 | 13801 | 11 | 32970 |
| 41 | WASSERVERSORGUNG..... | 108 | 150527 | 66 | 196893 |
| F | BAUGEWERBE..... | 2763 | 3812798 | 1396 | 4225939 |
| 45.1 | Vorbereitende Baustellenarbeiten..... | 68 | 90171 | 41 | 126565 |
| 45.11 | Abbruch-, Spreng- und Enttrümmerungs- gewerbe, Erdbewegungsarbeiten..... | . | . | 41 | 126565 |
| 45.11.1 | Abbruch-, Spreng- und Enttrümmerungs- gewerbe..... | . | . | 9 | 27865 |
| 45.11.2 | Erdbewegungsarbeiten..... | 52 | 67869 | 32 | 98701 |
| 45.11.4 | Aufschließung von Lagerstätten; Auf- füllen stillgelegter Lagerstätten..... | . | . | — | — |
| 45.12 | Test- und Suchbohrung..... | . | . | — | — |
| 45.2 | Hoch- und Tiefbau..... | 1076 | 1505491 | 621 | 1883030 |
| 45.21 | Hochbau, Brücken- und Tunnelbau u.ä..... | 612 | 862243 | 431 | 1321863 |
| 45.22 | Dachdeckerei, Bauspenglerei, Abdichtungen und Zimmerei..... | 292 | 405683 | 88 | 248201 |
| 45.22.1 | Dachdeckerei und Bauspenglerei..... | 94 | 129200 | 33 | 93593 |
| 45.22.2 | Abdichtung gegen Wasser und Feuchtigkeit.... | 19 | 27280 | 6 | 17367 |
| 45.22.3 | Zimmerei und Ingenieurholzbau..... | 179 | 249203 | 49 | 137240 |
| 45.23 | Bau von Straßen, Bahnverkehrsstrecken, Rollbahnen und Sportanlagen..... | 75 | 101090 | 48 | 146632 |
| 45.23.1 | Bau von Straßen, Rollbahnen und Sportanlagen..... | 64 | 87419 | 44 | 132041 |
| 45.23.2 | Bau von Bahnverkehrsstrecken..... | 11 | 13672 | 4 | 14592 |
| 45.24 | Wasserbau..... | 6 | 8895 | 3 | 8312 |
| 45.25 | Sonstiger spezialisierter Hoch- und Tiefbau..... | 91 | 127579 | 51 | 158022 |
| 45.25.1 | Brunnenbau..... | . | . | 4 | 9376 |

1) Klassifikation der Wirtschaftszweige (Ausgabe 2003), Tiefengliederung für die Steuerstatistiken (GKZ 2003).

Umsatzsteuer-Voranmeldungen in Bayern 2005 nach Umsatzgrößenklassen und Wirtschaftszweigen

Lieferungen und Leistungen ohne Umsatzsteuer–

| mit Lieferungen und Leistungen von ... Millionen EUR | | | | | | | | | | Gewerbe- kenn- zahl 1) |
|--|----------------------------------|----------------------------|----------------------------------|----------------------------|----------------------------------|----------------------------|----------------------------------|----------------------------|----------------------------------|--------------------------------|
| 5 | | 10 | | 25 | | 50 | | 100 oder mehr | | |
| bis unter ... Millionen EUR | | | | | | | | | | |
| 10 | | 25 | | 50 | | 100 | | | | |
| Steuer- pflich- tige | Lieferungen und Leistungen | Steuer- pflich- tige | Lieferungen und Leistungen | Steuer- pflich- tige | Lieferungen und Leistungen | Steuer- pflich- tige | Lieferungen und Leistungen | Steuer- pflich- tige | Lieferungen und Leistungen | |
| 5 | 6 | 7 | 8 | 9 | 10 | 11 | 12 | 13 | 14 | |
| 3 | 21611 | 8 | 131063 | . | . | . | . | . | . | 37.1 |
| 3 | 21611 | 8 | 131063 | . | . | . | . | – | – | 37.10.1 |
| – | – | – | – | – | – | – | – | . | . | 37.10.2 |
| 8 | 58261 | 12 | 177152 | . | . | . | . | – | – | 37.2 |
| – | – | – | – | – | – | – | – | – | – | 37.20.1 |
| – | – | 5 | 69540 | – | – | – | – | – | – | 37.20.2 |
| – | – | – | – | – | – | – | – | – | – | 37.20.3 |
| . | . | . | . | – | – | – | – | – | – | 37.20.4 |
| . | . | . | . | . | . | . | . | – | – | 37.20.5 |
| 60 | 441017 | 63 | 1006551 | . | . | 14 | 989882 | . | . | E |
| 42 31 22 | 316647 232873 167573 | 42 32 | 709596 528439 | 20 14 | 703869 497253 | 12 9 | 825024 653349 | 15 11 | 8671807 6763373 | 40 40.1 40.11 40.11.1 |
| . | . | – | – | . | . | – | – | – | – | 40.11.1 |
| . | . | 5 | 96847 | 3 | 89529 | . | . | . | . | 40.11.2 |
| . | . | 5 | 83673 | . | . | . | . | . | . | 40.11.3 |
| 14 | 107473 | 17 | 264753 | 8 | 316787 | 6 | 442534 | 8 | 4298551 | 40.11.4 |
| 3 | 19891 | 5 | 83166 | – | – | – | – | – | – | 40.11.5 |
| 9 | 65301 | 10 | 181157 | 6 | 206617 | 3 | 171675 | 4 | 1908435 | 40.12 |
| . | . | 5 | 84493 | . | . | . | . | . | . | 40.13 |
| . | . | . | . | . | . | . | . | – | – | 40.2 |
| 5 | 41867 | . | . | . | . | – | – | . | . | 40.21 |
| . | . | . | . | . | . | – | – | – | – | 40.22 |
| 18 | 124371 | . | . | . | . | . | . | . | . | 40.3 |
| 364 | 2513767 | 187 | 2881744 | 48 | 1577158 | 28 | 2083432 | 16 | 3195754 | 41 |
| 9 | 65015 | 3 | 35947 | – | – | – | – | – | – | F |
| . | . | 3 | 35947 | – | – | – | – | – | – | 45.1 |
| 4 | 28696 | . | . | – | – | – | – | – | – | 45.11 |
| . | . | . | . | – | – | – | – | – | – | 45.11.1 |
| – | – | – | – | – | – | – | – | – | – | 45.11.2 |
| . | . | 122 | 1917067 | 35 | 1161246 | 19 | 1424939 | – | – | 45.11.4 |
| 120 | 818122 | 89 | 1400175 | 24 | 803650 | . | . | . | . | 45.12 |
| 25 | 169665 | 10 | 167741 | . | . | . | . | – | – | 45.2 |
| . | . | . | . | – | – | – | – | – | – | 45.21 |
| . | . | 6 | 102764 | . | . | – | – | – | – | 45.22 |
| 20 | 143654 | 16 | 249276 | . | . | – | – | . | . | 45.22.1 |
| 17 | 125846 | 12 | 178836 | . | . | – | – | . | . | 45.22.2 |
| 3 | 17808 | 4 | 70440 | – | – | – | – | – | – | 45.22.3 |
| . | . | – | – | – | – | . | . | – | – | 45.23 |
| . | . | 7 | 99875 | 3 | 107496 | 4 | 290213 | . | . | 45.23.1 |
| . | . | . | . | – | – | – | – | – | – | 45.23.2 |
| . | . | . | . | – | – | – | – | – | – | 45.24 |
| . | . | . | . | – | – | – | – | – | – | 45.25 |
| . | . | . | . | – | – | – | – | – | – | 45.25.1 |

1) Klassifikation der Wirtschaftszweige (Ausgabe 2003), Tiefengliederung für die Steuerstatistiken (GKZ 2003).

noch: Tabelle 3. Steuerpflichtige mit Lieferungen und Leistungen von 1 Mio EUR oder mehr aufgrund der
– Beträge in 1000 EUR;

| Gewerbe- kenn- zahl 1) | Wirtschaftliche Gliederung | Steuerpflichtige | | | |
|------------------------------|--|-----------------------------|----------------------------------|----------------------------|----------------------------------|
| | | 1 | | 2 | |
| | | bis unter ... Millionen EUR | | | |
| | | 2 | | 5 | |
| | | Steuer- pflich- tige | Lieferungen und Leistungen | Steuer- pflich- tige | Lieferungen und Leistungen |
| | | 1 | 2 | 3 | 4 |
| 45.25.2 | Schachtbau..... | — | — | . | . |
| 45.25.3 | Schornstein-, Feuerungs- und Industrie- ofenbau..... | 10 | 14081 | . | . |
| 45.25.4 | Gerüstbau..... | 29 | 38743 | . | . |
| 45.25.5 | Gebäudetrocknung..... | . | . | . | . |
| 45.25.6 | Sonstiger spezialisierter Hoch- und Tiefbau, a.n.g..... | 46 | 65670 | 34 | 116361 |
| 45.3 | Bauinstallation..... | 1022 | 1397773 | 485 | 1478365 |
| 45.31 | Elektroinstallation..... | 287 | 394560 | 162 | 505607 |
| 45.32 | Dämmung gegen Kälte, Wärme, Schall und Erschütterung..... | 43 | 57371 | 22 | 67010 |
| 45.33 | Klempnerei, Gas-, Wasser-, Heizungs- und Lüftungsinstallation..... | 624 | 853107 | 255 | 752614 |
| 45.34 | Sonstige Bauinstallation..... | 68 | 92736 | 46 | 153135 |
| 45.4 | Sonstiges Ausbaugewerbe..... | 586 | 805498 | 239 | 711277 |
| 45.41 | Stuckateurgewerbe, Gipserei und Ver- putzerei..... | 49 | 70536 | 22 | 58252 |
| 45.42 | Bautischlerei und -schlosserei..... | 105 | 144336 | 47 | 142318 |
| 45.43 | Fußboden-, Fliesen- und Plattenlegerei, Raumausstattung..... | 130 | 177918 | 55 | 162820 |
| 45.43.1 | Parkettlegerei..... | . | . | . | . |
| 45.43.2 | Fliesen-, Platten- und Mosaiklegerei..... | . | . | 21 | 60010 |
| 45.43.3 | Estrichlegerei..... | 17 | 23008 | . | . |
| 45.43.4 | Sonstige Fußbodenlegerei und -kleberei..... | 28 | 37930 | 11 | 33125 |
| 45.43.5 | Tapetenkleberei..... | 3 | 3489 | — | — |
| 45.43.6 | Raumausstattung, ohne ausgeprägten Schwerpunkt..... | 25 | 36037 | 11 | 31513 |
| 45.44 | Maler- und Glasergerberbe..... | 151 | 203308 | 62 | 186880 |
| 45.44.1 | Maler- und Lackierergewerbe..... | 128 | 170344 | 52 | 157669 |
| 45.44.2 | Glasergerberbe..... | 23 | 32964 | 10 | 29211 |
| 45.45 | Baugewerbe, a.n.g..... | 151 | 209401 | 53 | 161007 |
| 45.45.1 | Fassadenreinigung..... | . | . | . | . |
| 45.45.3 | Ausbaugewerbe, a.n.g..... | . | . | . | . |
| 45.5 | Vermietung von Baumaschinen und -geräten mit Bedienungspersonal..... | 11 | 13865 | 10 | 26701 |
| G | HANDEL; INSTANDHALTUNG UND REPARATUR VON KRAFTFAHRZEUGEN UND GEBRAUCHSGÜTERN..... | 8131 | 11408649 | 5292 | 16096824 |
| — | Handelsvermittlung | | | | |
| — | (nachrichtlich)..... | 487 | 680886 | 307 | 936514 |
| — | Grosshandel | | | | |
| — | (nachrichtlich)..... | 1950 | 2777674 | 1832 | 5751906 |
| — | Einzelhandel | | | | |
| — | (nachrichtlich)..... | 5296 | 7394513 | 2933 | 8740587 |
| — | Instandhaltung und Reparatur v.Kraftw. | | | | |
| — | (nachrichtlich)..... | 398 | 555577 | 220 | 667817 |
| 50 | KRAFTFAHRZEUGHANDEL; INSTANDHALTUNG UND RE- PARATUR VON KRAFTFAHRZEUGEN; TANKSTELLEN..... | 1804 | 2520479 | 1255 | 3860867 |
| 50.1 | Handel mit Kraftwagen..... | 777 | 1099964 | 755 | 2366571 |
| 50.10.1 | Handelsvermittlung von Kraftwagen..... | 79 | 111650 | 59 | 179992 |
| 50.10.2 | Gh. m. Kraftwagen..... | 78 | 110793 | 76 | 239942 |
| 50.10.3 | Eh. m. Kraftwagen..... | 620 | 877521 | 620 | 1946637 |
| 50.2 | Instandhaltung und Reparatur von Kraft- wagen..... | 356 | 496600 | 194 | 590170 |
| 50.20.3 | Lackierung von Kraftwagen..... | 30 | 41096 | 6 | 15112 |
| 50.20.4 | Autowaschanlagen..... | 7 | 8485 | 4 | 13253 |
| 50.20.5 | Instandhaltung und Reparatur von Kraft- wagen (ohne Lackierung und Autowäsche)..... | 319 | 447018 | 184 | 561805 |
| 50.3 | Handel mit Kraftwagenteilen und -zubehör..... | 212 | 297889 | 130 | 390457 |
| 50.30.1 | Handelsvermittlung von Kraftwagenteilen und -zubehör..... | 22 | 30013 | 8 | 26438 |
| 50.30.2 | Gh. m. Kraftwagenteilen und -zubehör..... | 57 | 83128 | 48 | 143787 |
| 50.30.3 | Eh. m. Kraftwagenteilen und -zubehör..... | 133 | 184748 | 74 | 220232 |
| 50.4 | Handel mit Krafträdern, Kraftradteilen und -zubehör; Instandhaltung und Reparatur von Krafträdern..... | 78 | 109724 | 30 | 90994 |
| 50.40.1 | Handelsvermittlung von Krafträdern, Kraftradteilen und -zubehör..... | . | . | . | . |

1) Klassifikation der Wirtschaftszweige (Ausgabe 2003), Tiefengliederung für die Steuerstatistiken (GKZ 2003).

Umsatzsteuer-Voranmeldungen in Bayern 2005 nach Umsatzgrößenklassen und Wirtschaftszweigen

Lieferungen und Leistungen ohne Umsatzsteuer–

| mit Lieferungen und Leistungen von ... Millionen EUR | | | | | | | | | | Gewerbe- kenn- zahl 1) |
|--|----------------------------------|----------------------------|----------------------------------|----------------------------|----------------------------------|----------------------------|----------------------------------|----------------------------|----------------------------------|------------------------------|
| 5 | | 10 | | 25 | | 50 | | 100 oder mehr | | |
| bis unter ... Millionen EUR | | | | | | | | | | |
| 10 | | 25 | | 50 | | 100 | | | | |
| Steuer- pflich- tige | Lieferungen und Leistungen | Steuer- pflich- tige | Lieferungen und Leistungen | Steuer- pflich- tige | Lieferungen und Leistungen | Steuer- pflich- tige | Lieferungen und Leistungen | Steuer- pflich- tige | Lieferungen und Leistungen | |
| 5 | 6 | 7 | 8 | 9 | 10 | 11 | 12 | 13 | 14 | |
| . | . | – | – | – | – | – | – | – | – | 45.25.2 |
| 3 | 19601 | . | . | . | . | . | . | – | – | 45.25.3 |
| . | . | . | . | – | – | – | – | – | – | 45.25.4 |
| – | – | – | – | – | – | – | – | – | – | 45.25.5 |
| 17 | 114763 | . | . | . | . | . | . | . | . | 45.25.6 |
| 124 | 859160 | 48 | 727550 | . | . | 6 | 479410 | . | . | 45.3 |
| 45 | 303225 | . | . | 3 | 104032 | . | . | . | . | 45.31 |
| 5 | 37755 | . | . | . | . | . | . | . | . | 45.32 |
| 63 | 438415 | 23 | 342214 | . | . | . | . | – | – | 45.33 |
| 11 | 79764 | 10 | 152115 | . | . | . | . | – | – | 45.34 |
| 37 | 256648 | . | . | . | . | 3 | 179083 | – | – | 45.4 |
| 3 | 21636 | – | – | – | – | – | – | – | – | 45.41 |
| . | . | 3 | 38204 | – | – | . | . | – | – | 45.42 |
| . | . | . | . | . | . | – | – | – | – | 45.43 |
| – | – | – | – | – | – | – | – | – | – | 45.43.1 |
| 4 | 34439 | . | . | – | – | – | – | – | – | 45.43.2 |
| . | . | – | – | – | – | – | – | – | – | 45.43.3 |
| 3 | 16515 | – | – | – | – | – | – | – | – | 45.43.4 |
| – | – | – | – | – | – | – | – | – | – | 45.43.5 |
| . | . | – | – | . | . | – | – | – | – | 45.43.6 |
| 11 | 72822 | 4 | 55895 | – | – | – | – | – | – | 45.44 |
| . | . | . | . | – | – | – | – | – | – | 45.44.1 |
| . | . | . | . | – | – | – | – | – | – | 45.44.2 |
| 9 | 68214 | 5 | 85552 | . | . | . | . | – | – | 45.45 |
| – | – | – | – | – | – | – | – | – | – | 45.45.1 |
| 9 | 68214 | . | . | . | . | . | . | – | – | 45.45.3 |
| . | . | . | . | – | – | – | – | – | – | 45.5 |
| 1997 | 13839035 | 1257 | 19365915 | 437 | 15028535 | 210 | 14425581 | 175 | 84290821 | G |
| 130 | 906070 | 58 | 902155 | 17 | 587795 | 10 | 635494 | 4 | 904922 | – |
| 942 | 6576266 | 684 | 10647687 | 269 | 9262733 | 138 | 9558322 | 130 | 60396608 | – |
| 860 | 5915960 | 491 | 7487027 | 145 | 4967457 | 62 | 4231765 | 41 | 22989291 | – |
| 65 | 440739 | 24 | 329046 | 6 | 210550 | – | – | – | – | – |
| 469 | 3208743 | 301 | 4606855 | 111 | 3809250 | 34 | 2386446 | 17 | 8339000 | 50 |
| 329 | 2262219 | 222 | 3410548 | 78 | 2681893 | 28 | 1934036 | 12 | 6125721 | 50.1 |
| 27 | 185258 | 15 | 211117 | 3 | 109646 | 3 | 184214 | – | – | 50.10.1 |
| 39 | 254102 | 25 | 380639 | 14 | 463296 | 7 | 506967 | 5 | 4729138 | 50.10.2 |
| 263 | 1822858 | 182 | 2818792 | 61 | 2108952 | 18 | 1242855 | 7 | 1396582 | 50.10.3 |
| 61 | 412375 | 23 | 312921 | 6 | 210550 | – | – | – | – | 50.2 |
| . | . | . | . | – | – | – | – | – | – | 50.20.3 |
| . | . | . | . | . | . | – | – | – | – | 50.20.4 |
| 55 | 369032 | . | . | . | . | – | – | – | – | 50.20.5 |
| 44 | 303069 | 37 | 625852 | 20 | 670000 | . | . | . | . | 50.3 |
| 4 | 25609 | . | . | . | . | – | – | – | – | 50.30.1 |
| 19 | 138011 | 20 | 341997 | 13 | 443550 | . | . | . | . | 50.30.2 |
| 21 | 139448 | . | . | . | . | – | – | . | . | 50.30.3 |
| 6 | 46678 | 3 | 43525 | 3 | 92328 | – | – | – | – | 50.4 |
| – | – | – | – | – | – | – | – | – | – | 50.40.1 |

1) Klassifikation der Wirtschaftszweige (Ausgabe 2003), Tiefengliederung für die Steuerstatistiken (GKZ 2003).

noch: Tabelle 3. Steuerpflichtige mit Lieferungen und Leistungen von 1 Mio EUR oder mehr aufgrund der
– Beträge in 1000 EUR;

| Gewerbe- kenn- zahl 1) | Wirtschaftliche Gliederung | Steuerpflichtige | | | |
|------------------------------|---|-----------------------------|----------------------------------|----------------------------|----------------------------------|
| | | 1 | | 2 | |
| | | bis unter ... Millionen EUR | | | |
| | | 2 | | 5 | |
| | | Steuer- pflich- tige | Lieferungen und Leistungen | Steuer- pflich- tige | Lieferungen und Leistungen |
| | | 1 | 2 | 3 | 4 |
| 50.40.2 | Gh. m. Krafträdern, Kraftradteilen und -zubehör..... | . | . | 6 | 17841 |
| 50.40.3 | Eh. m. Krafträdern, Kraftradteilen und -zubehör..... | 59 | 82470 | . | . |
| 50.40.4 | Instandhaltung und Reparatur von Kraft- rädern..... | 12 | 17126 | . | . |
| 50.5 | Tankstellen..... | 381 | 516303 | 146 | 422674 |
| 51 | HANDELSVERMITTLUNG UND GROSßHANDEL (OHNE HANDEL MIT KRAFTFAHRZEUGEN)..... | 2194 | 3112849 | 1939 | 6071410 |
| 51.1 | Handelsvermittlung..... | 384 | 536676 | 237 | 721074 |
| 51.11 | Handelsvermittlung von landwirtschaft- lichen Grundstoffen, lebenden Tieren, textilen Rohstoffen und Halbwaren..... | 17 | 23259 | 11 | 33350 |
| 51.12 | Handelsvermittlung von Brennstoffen, Erzen, Metallen und technischen Chemi- kalien..... | 14 | 21664 | 11 | 31517 |
| 51.13 | Handelsvermittlung von Holz, Baustoffen und Anstrichmitteln..... | 32 | 47119 | 14 | 45259 |
| 51.14 | Handelsvermittlung von Maschinen, tech- nischem Bedarf, Wasser- und Luftfahr- zeugen..... | 74 | 102173 | 52 | 157794 |
| 51.15 | Handelsvermittlung von Möbeln, Einrich- tungs- und Haushaltsgegenständen, Eisen- und Metallwaren..... | 61 | 87462 | 24 | 69685 |
| 51.16 | Handelsvermittlung von Textilien, Beklei- dung, Schuhen und Lederwaren..... | 34 | 47950 | 21 | 63790 |
| 51.17 | Handelsvermittlung von Nahrungsmitteln, Getränken und Tabakwaren..... | 28 | 39170 | 18 | 57693 |
| 51.18 | Handelsvermittlung von Waren, a.n.g..... | 65 | 88628 | 49 | 146677 |
| 51.19 | Handelsvermittlung von Waren, ohne ausge- prägten Schwerpunkt..... | 59 | 79252 | 37 | 115309 |
| 51.2 | Großhandel mit landwirtschaftlichen Grund- stoffen und lebenden Tieren..... | 181 | 259483 | 186 | 585000 |
| 51.21 | Gh. m. Getreide, Saatgut und Futter- mitteln..... | 53 | 77382 | 84 | 273247 |
| 51.22 | Gh. m. Blumen und Pflanzen..... | 28 | 38720 | 24 | 65742 |
| 51.23 | Gh. m. lebenden Tieren..... | 97 | 138648 | 74 | 232885 |
| 51.24 | Gh. m. Häuten, Fellen und Leder..... | 3 | 4733 | 4 | 13127 |
| 51.25 | Gh. m. Rohtabak..... | - | - | - | - |
| 51.3 | Großhandel mit Nahrungsmitteln, Getränken und Tabakwaren..... | 287 | 407503 | 280 | 896887 |
| 51.31 | Gh. m. Obst, Gemüse und Kartoffeln..... | 59 | 82904 | 78 | 254714 |
| 51.32 | Gh. m. Fleisch, Fleischwaren, Geflügel und Wild..... | 47 | 68343 | 36 | 120377 |
| 51.33 | Gh. m. Milch, Milcherzeugnissen, Eiern, Speiseölen und Nahrungsfetten..... | 20 | 30057 | 17 | 53146 |
| 51.34 | Gh. m. Getränken..... | 51 | 69372 | 42 | 124479 |
| 51.35 | Gh. m. Tabakwaren..... | 19 | 27350 | 18 | 61071 |
| 51.36 | Gh. m. Zucker, Süßwaren und Backwaren..... | 12 | 16501 | 14 | 45893 |
| 51.36.1 | Gh. m. Zucker..... | - | - | - | - |
| 51.36.2 | Gh. m. Süßwaren..... | 6 | 8256 | 5 | 16278 |
| 51.36.3 | Gh. m. Backwaren..... | 6 | 8245 | 9 | 29615 |
| 51.37 | Gh. m. Kaffee, Tee, Kakao und Gewürzen..... | 4 | 5994 | 7 | 24927 |
| 51.38 | Gh. m. sonstigen Nahrungsmitteln..... | 34 | 48682 | 32 | 96783 |
| 51.38.1 | Gh. m. Fisch und Fischerzeugnissen..... | . | . | . | . |
| 51.38.2 | Gh. m. Mehl und Getreideprodukten..... | . | . | . | . |
| 51.38.3 | Gh. m. Nahrungsmitteln, a.n.g..... | 28 | 39816 | 26 | 76903 |
| 51.39 | Gh. m. Nahrungsmitteln, Getränken und Tabakwaren, ohne ausgeprägten Schwerpunkt... Gh. m. tiefgefrorenen Nahrungsmitteln, ohne ausgeprägten Schwerpunkt..... | 41 | 58299 | 36 | 115496 |
| 51.39.1 | Gh. m. sonstigen Nahrungsmitteln, Geträn- ken und Tabakwaren, ohne ausgeprägten Schwerpunkt..... | . | . | - | - |
| 51.39.2 | Gh. m. sonstigen Nahrungsmitteln, Geträn- ken und Tabakwaren, ohne ausgeprägten Schwerpunkt..... | . | . | 36 | 115496 |
| 51.4 | Großhandel mit Gebrauchs- und Verbrauchs- gütern..... | 433 | 605946 | 396 | 1255630 |
| 51.41 | Gh. m. Textilien..... | 39 | 51048 | 39 | 129527 |
| 51.42 | Gh. m. Bekleidung und Schuhen..... | 39 | 56320 | 48 | 151460 |
| 51.43 | Gh. m. elektrischen Haushaltsgeräten und Geräten der Unterhaltungselektronik.... | 83 | 118261 | 84 | 267070 |
| 51.44 | Gh. m. Haushaltswaren aus Metall, kera- mischen Erzeugnissen, Glaswaren, Tapeten und Reinigungsmitteln..... | 23 | 31361 | 13 | 37543 |

1) Klassifikation der Wirtschaftszweige (Ausgabe 2003), Tiefengliederung für die Steuerstatistiken (GKZ 2003).

Umsatzsteuer-Voranmeldungen in Bayern 2005 nach Umsatzgrößenklassen und Wirtschaftszweigen

Lieferungen und Leistungen ohne Umsatzsteuer–

| mit Lieferungen und Leistungen von ... Millionen EUR | | | | | | | | | | Gewerbe- kenn- zahl 1) |
|--|----------------------------------|----------------------------|----------------------------------|----------------------------|----------------------------------|----------------------------|----------------------------------|----------------------------|----------------------------------|--|
| 5 | | 10 | | 25 | | 50 | | 100 oder mehr | | |
| bis unter ... Millionen EUR | | | | | | | | | | |
| 10 | | 25 | | 50 | | 100 | | | | |
| Steuer- pflich- tige | Lieferungen und Leistungen | Steuer- pflich- tige | Lieferungen und Leistungen | Steuer- pflich- tige | Lieferungen und Leistungen | Steuer- pflich- tige | Lieferungen und Leistungen | Steuer- pflich- tige | Lieferungen und Leistungen | |
| 5 | 6 | 7 | 8 | 9 | 10 | 11 | 12 | 13 | 14 | |
| . | . | – | – | 3 | 92328 | – | – | – | – | 50.40.2 |
| . | . | 3 | 43525 | – | – | – | – | – | – | 50.40.3 |
| 29 | 184403 | 16 | 214009 | 4 | 154478 | . | . | . | . | 50.40.4 50.5 |
| 982 99 | 6873195 695203 | 678 39 | 10546905 621854 | 252 13 | 8707148 443589 | 137 7 | 9422780 451280 | 127 4 | 55851371 904922 | 51 51.1 |
| . | . | . | . | – | – | – | – | – | – | 51.11 |
| 5 | 35692 | 6 | 96957 | 4 | 118940 | – | – | – | – | 51.12 |
| 6 | 42910 | . | . | . | . | . | . | – | – | 51.13 |
| 24 | 181397 | 8 | 121186 | . | . | . | . | – | – | 51.14 |
| 15 | 96997 | . | . | . | . | – | – | . | . | 51.15 |
| . | . | 4 | 57106 | – | – | . | . | . | . | 51.16 |
| 8 14 | 57705 98773 | . | . | . | . | . | . | – | – | 51.17 51.18 |
| 18 | 121375 | . | . | . | . | . | . | – | – | 51.19 |
| 83 | 585711 | 55 | 863588 | 12 | 427735 | 5 | 351838 | 5 | 1161303 | 51.2 |
| 39 | 271929 | 20 | 305010 | . | . | . | . | . | . | 51.21 |
| 34 | 240985 | 29 | 469840 | 5 | 180834 | . | . | . | . | 51.22 51.23 |
| . | . | . | . | . | . | . | . | – | – | 51.24 |
| – | – | – | – | – | – | – | – | – | – | 51.25 |
| 146 42 | 1015887 285556 | 110 20 | 1764318 317416 | 47 7 | 1692748 238183 | 20 . | 1339377 . | 24 . | 10622933 . | 51.3 51.31 |
| 19 | 126996 | 30 | 456894 | . | . | . | . | . | . | 51.32 |
| 5 16 11 | 35563 114146 76989 | 10 12 4 | 165806 203431 67874 | 8 3 3 | 288125 94166 . | 4 4 – | 238119 317901 – | 5 6 . | 1373546 2169375 . | 51.33 51.34 51.35 |
| . | – | . | – | . | . | – | – | . | . | 51.36 |
| . | – | – | – | – | – | – | – | – | – | 51.36.1 |
| 6 | 37411 | 3 | 47138 | 3 | 122686 | – | – | . | . | 51.36.2 |
| 18 | 127391 | 16 | 255955 | 6 | 251480 | – | – | – | – | 51.36.3 |
| . | . | . | . | . | . | . | . | . | . | 51.37 |
| 12 | 86050 | 13 | 218942 | – | – | . | . | . | . | 51.38 51.38.1 51.38.2 51.38.3 |
| 24 | 171563 | 13 | 215998 | 5 | 159591 | 4 | 248286 | 3 | 2360341 | 51.39 |
| – | – | . | . | . | . | – | – | – | – | 51.39.1 |
| 24 | 171563 | . | . | . | . | 4 | 248286 | 3 | 2360341 | 51.39.2 |
| 224 15 25 | 1575477 110673 165972 | 174 12 22 | 2722648 200336 335156 | 61 3 7 | 2033567 83230 241529 | 41 . . | 2842539 . . | 42 . . | 17704326 . . | 51.4 51.41 51.42 |
| 44 | 317326 | 41 | 622633 | 14 | 455165 | 13 | 896544 | 12 | 5235581 | 51.43 |
| 12 | 83225 | 9 | 150761 | . | . | . | . | . | . | 51.44 |

1) Klassifikation der Wirtschaftszweige (Ausgabe 2003), Tiefengliederung für die Steuerstatistiken (GKZ 2003).

noch: Tabelle 3. Steuerpflichtige mit Lieferungen und Leistungen von 1 Mio EUR oder mehr aufgrund der
– Beträge in 1000 EUR;

| Gewerbe- kenn- zahl 1) | Wirtschaftliche Gliederung | Steuerpflichtige | | | |
|------------------------------|---|-----------------------------|----------------------------------|----------------------------|----------------------------------|
| | | 1 | | 2 | |
| | | bis unter ... Millionen EUR | | | |
| | | 2 | | 5 | |
| | | Steuer- pflich- tige | Lieferungen und Leistungen | Steuer- pflich- tige | Lieferungen und Leistungen |
| | | 1 | 2 | 3 | 4 |
| 51.44.1 | Gh. m. Haushaltswaren aus Metall..... | 3 | 4793 | . | . |
| 51.44.2 | Gh. m. keramischen Erzeugnissen und Glas- waren..... | 7 | 9418 | 6 | 15491 |
| 51.44.3 | Gh. m. Tapeten..... | — | — | — | — |
| 51.44.4 | Gh. m. Wasch-, Putz- und Reinigungs- mitteln..... | 13 | 17150 | . | . |
| 51.45 | Gh. m. kosmetischen Erzeugnissen und Körperpflegemitteln..... | 10 | 14814 | 12 | 37715 |
| 51.46 | Gh. m. pharmazeutischen, medizinischen und orthopädischen Erzeugnissen..... | 62 | 88163 | 73 | 226296 |
| 51.46.1 | Gh. m. pharmazeutischen Erzeugnissen..... | 19 | 27547 | 26 | 80960 |
| 51.46.2 | Gh. m. medizinischen und orthopädischen Artikeln und Laborbedarf..... | 39 | 54809 | 38 | 114933 |
| 51.46.3 | Gh. m. Dentalbedarf..... | 4 | 5808 | 9 | 30403 |
| 51.47 | Gh. m. sonstigen Gebrauchs- und Ver- brauchsgütern..... | 177 | 245978 | 127 | 406020 |
| 51.47.1 | Gh. m. nicht elektrischen Haushalts- geräten..... | 9 | 11697 | 4 | 12294 |
| 51.47.2 | Gh. m. Spielwaren und Musikinstrumenten.... | 14 | 21856 | 7 | 20868 |
| 51.47.3 | Gh. m. Fahrrädern, Fahrradteilen und -zubehör, Sport- und Campingartikeln (ohne Campingmöbel)..... | 25 | 33237 | 19 | 56389 |
| 51.47.4 | Gh. m. Uhren, Edelmetallwaren und Schmuck..... | 22 | 31012 | 10 | 31751 |
| 51.47.5 | Gh. m. Leder- und Täschnerwaren, Geschenk- und Werbeartikeln..... | 12 | 16683 | 15 | 46867 |
| 51.47.6 | Gh. m. Möbeln, Einrichtungsgegenstän- den, Antiquitäten und Bodenbelägen..... | 46 | 64001 | 23 | 69213 |
| 51.47.7 | Gh. m. feinmechanischen, Foto- und optischen Erzeugnissen..... | 14 | 18700 | 13 | 43646 |
| 51.47.8 | Gh. m. Karton, Papier, Pappe, Schreib- waren, Bürobedarf, Büchern, Zeit- schriften und Zeitungen..... | 35 | 48792 | 36 | 124992 |
| 51.5 | Großhandel mit nicht landwirtschaftlichen Halbwaren, Altmaterialien und Reststoffen.... | 402 | 581367 | 381 | 1217449 |
| 51.51 | Gh. m. festen Brennstoffen und Mineral- ölerzeugnissen..... | 30 | 44272 | 46 | 147150 |
| 51.52 | Gh. m. Erzen, Metallen und Metallhalb- zeug..... | 32 | 47959 | 43 | 138498 |
| 51.53 | Gh. m. Holz, Baustoffen, Anstrichmitteln und Sanitärkeramik..... | 191 | 271255 | 153 | 487174 |
| 51.53.1 | Gh. m. Holz, Baustoffen, Anstrichmitteln und Sanitärkeramik, ohne ausgeprägten Schwerpunkt..... | 15 | 20231 | 16 | 56606 |
| 51.53.2 | Gh. m. Roh- und Schnittholz..... | 26 | 35131 | 31 | 97092 |
| 51.53.3 | Gh. m. sonstigen Holzhalbwaren sowie Bauelementen aus Holz..... | 27 | 37528 | 21 | 67678 |
| 51.53.4 | Gh. m. Baustoffen und Bauelementen aus mineralischen Stoffen..... | 105 | 151744 | 68 | 212501 |
| 51.53.5 | Gh. m. Flachglas..... | 4 | 5985 | 5 | 13485 |
| 51.53.6 | Gh. m. Anstrichmitteln..... | 9 | 12728 | . | . |
| 51.53.7 | Gh. m. Sanitärkeramik..... | 5 | 7909 | . | . |
| 51.54 | Gh. m. Metall- und Kunststoffwaren für Bauzwecke sowie Installationsbe- darf für Gas, Wasser und Heizung..... | 73 | 106138 | 63 | 205562 |
| 51.55 | Gh. m. chemischen Erzeugnissen..... | 34 | 50030 | 28 | 80455 |
| 51.56 | Gh. m. sonstigen Halbwaren..... | 11 | 16607 | 14 | 48736 |
| 51.57 | Gh. m. Altmaterialien und Reststoffen..... | 31 | 45106 | 34 | 109874 |
| 51.8 | Großhandel mit Maschinen, Ausrüstungen und Zubehör..... | 361 | 512424 | 333 | 1003617 |
| 51.81 | Gh. m. Werkzeugmaschinen..... | 33 | 47905 | 28 | 80230 |
| 51.82 | Gh. m. Bergwerks-, Bau- und Baustoff- maschinen..... | . | . | 25 | 80766 |
| 51.83 | Gh. m. Textil-, Näh- und Strickmaschinen.... | . | . | 4 | 12147 |
| 51.84 | Gh. m. Datenverarbeitungsgeräten, peripheren Einheiten und Software..... | 46 | 64165 | 35 | 100656 |
| 51.85 | Gh. m. sonstigen Büromaschinen und Büro- möbeln..... | 38 | 53125 | 30 | 90809 |
| 51.85.1 | Gh. m. sonstigen Büromaschinen..... | 31 | 44620 | . | . |
| 51.85.2 | Gh. m. Büromöbeln..... | 7 | 8505 | . | . |
| 51.86 | Gh. m. elektronischen Bauelementen..... | 26 | 35971 | 31 | 98465 |
| 51.87 | Gh. m. sonstigen Maschinen, Ausrüstungen und Zubehör (ohne landwirtschaftliche Maschinen)..... | 125 | 171729 | 119 | 352160 |

1) Klassifikation der Wirtschaftszweige (Ausgabe 2003), Tiefengliederung für die Steuerstatistiken (GKZ 2003).

Umsatzsteuer-Voranmeldungen in Bayern 2005 nach Umsatzgrößenklassen und Wirtschaftszweigen

Lieferungen und Leistungen ohne Umsatzsteuer–

| mit Lieferungen und Leistungen von ... Millionen EUR | | | | | | | | | | Gewerbe- kenn- zahl 1) |
|--|----------------------------------|----------------------------|----------------------------------|----------------------------|----------------------------------|----------------------------|----------------------------------|----------------------------|----------------------------------|------------------------------|
| 5 | | 10 | | 25 | | 50 | | 100 oder mehr | | |
| bis unter ... Millionen EUR | | | | | | | | | | |
| 10 | | 25 | | 50 | | 100 | | | | |
| Steuer- pflich- tige | Lieferungen und Leistungen | Steuer- pflich- tige | Lieferungen und Leistungen | Steuer- pflich- tige | Lieferungen und Leistungen | Steuer- pflich- tige | Lieferungen und Leistungen | Steuer- pflich- tige | Lieferungen und Leistungen | |
| 5 | 6 | 7 | 8 | 9 | 10 | 11 | 12 | 13 | 14 | |
| – | – | . | . | – | – | – | – | – | – | 51.44.1 |
| 9 | 65617 | 3 | 47111 | . | . | – | – | . | . | 51.44.2 |
| – | – | – | – | – | – | – | – | – | – | 51.44.3 |
| 3 | 17608 | . | . | – | – | . | . | – | – | 51.44.4 |
| 5 | 32919 | 5 | 59970 | . | . | . | . | . | . | 51.45 |
| 41 | 292418 | 35 | 548907 | 13 | 455142 | . | . | . | . | 51.46 |
| 12 | 82388 | . | . | 9 | 338100 | . | . | 11 | 5371752 | 51.46.1 |
| 24 | 173764 | 10 | 146545 | . | . | . | . | . | . | 51.46.2 |
| 5 | 36266 | . | . | . | . | – | – | – | – | 51.46.3 |
| 82 | 572944 | 50 | 804885 | 20 | 680522 | 14 | 1015135 | 14 | 5990162 | 51.47 |
| . | . | . | . | . | . | – | – | – | – | 51.47.1 |
| 6 | 41022 | 9 | 135633 | . | . | 3 | 191266 | . | . | 51.47.2 |
| 11 | 77840 | 12 | 187739 | . | . | . | . | – | – | 51.47.3 |
| 8 | 54322 | 3 | 63600 | . | . | . | . | . | . | 51.47.4 |
| . | . | . | . | 3 | 86528 | – | – | – | – | 51.47.5 |
| 12 | 82593 | . | . | 4 | 129402 | – | – | . | . | 51.47.6 |
| 7 | 45941 | 7 | 117126 | . | . | . | . | 3 | 691273 | 51.47.7 |
| 28 | 195631 | 11 | 165750 | 4 | 147190 | 7 | 533771 | 6 | 1797548 | 51.47.8 |
| 220 | 1544428 | 175 | 2661575 | 79 | 2786437 | 50 | 3454354 | 33 | 17061206 | 51.5 |
| 31 | 223202 | 30 | 476905 | 19 | 671972 | 16 | 1071062 | 19 | 10764609 | 51.51 |
| 23 | 164187 | 24 | 369528 | 14 | 459294 | 5 | 334063 | 4 | 633667 | 51.52 |
| 85 | 591437 | 58 | 859675 | . | . | 15 | 1072021 | . | . | 51.53 |
| 8 | 54332 | 4 | 64982 | . | . | . | . | – | – | 51.53.1 |
| 8 | 57786 | 10 | 146054 | . | . | . | . | – | – | 51.53.2 |
| 6 | 42424 | 7 | 113649 | . | . | . | . | . | . | 51.53.3 |
| 51 | 356512 | 34 | 502787 | 16 | 585590 | . | . | . | . | 51.53.4 |
| . | . | – | – | . | . | – | – | – | – | 51.53.5 |
| 8 | 54706 | 3 | 32202 | . | . | – | – | – | – | 51.53.6 |
| . | . | – | – | – | – | . | . | – | – | 51.53.7 |
| 39 | 276184 | 31 | 463576 | 10 | 349553 | 8 | 575673 | 6 | 936686 | 51.54 |
| 19 | 133838 | 14 | 214850 | 4 | 151916 | . | . | . | . | 51.55 |
| . | . | 5 | 78174 | . | . | – | – | – | – | 51.56 |
| . | . | 13 | 198868 | 6 | 219241 | . | . | . | . | 51.57 |
| 140 | 999272 | 89 | 1340170 | 32 | 1088247 | . | . | . | . | 51.8 |
| 9 | 73165 | 3 | 60092 | . | . | – | – | . | . | 51.81 |
| . | . | 11 | 180371 | . | . | . | . | – | – | 51.82 |
| . | . | – | – | – | – | – | – | – | – | 51.83 |
| 10 | 71211 | 10 | 142630 | 10 | 346186 | 4 | 285488 | 8 | 6050927 | 51.84 |
| 13 | 93873 | 14 | 195989 | . | . | – | – | . | . | 51.85 |
| . | . | 11 | 154932 | . | . | – | – | . | . | 51.85.1 |
| . | . | 3 | 41057 | – | – | – | – | – | – | 51.85.2 |
| 7 | 50030 | 7 | 100774 | . | . | . | . | – | – | 51.86 |
| 67 | 463908 | 34 | 524390 | 7 | 235191 | 6 | 397183 | 5 | 929681 | 51.87 |

1) Klassifikation der Wirtschaftszweige (Ausgabe 2003), Tiefengliederung für die Steuerstatistiken (GKZ 2003).

noch: Tabelle 3. Steuerpflichtige mit Lieferungen und Leistungen von 1 Mio EUR oder mehr aufgrund der
– Beträge in 1000 EUR;

| Gewerbe- kenn- zahl 1) | Wirtschaftliche Gliederung | Steuerpflichtige | | | |
|------------------------------|--|-----------------------------|----------------------------------|----------------------------|----------------------------------|
| | | 1 | | 2 | |
| | | bis unter ... Millionen EUR | | | |
| | | 2 | | 5 | |
| | | Steuer- pflich- tige | Lieferungen und Leistungen | Steuer- pflich- tige | Lieferungen und Leistungen |
| | | 1 | 2 | 3 | 4 |
| 51.88 | Gh. m. landwirtschaftlichen Maschinen und Geräten..... | 65 | 98365 | 61 | 188385 |
| 51.9 | Sonstiger Großhandel..... | 146 | 209450 | 126 | 391752 |
| 52 | EINZELHANDEL (OHNE HANDEL MIT KRAFTFAHRZEU- GEN UND OHNE TANKSTELLEN); REPARATUR VON GEBRAUCHSGÜTERN..... | 4133 | 5775321 | 2098 | 6164546 |
| 52.1 | Einzelhandel mit Waren verschiedener Art (in Verkaufsräumen)..... | 389 | 547373 | 351 | 1070793 |
| 52.11 | Eh. m. Waren verschiedener Art, Haupt- richtung Nahrungsmittel, Getränke und Tabakwaren..... | 226 | 321463 | 249 | 750898 |
| 52.12 | Sonstiger Eh. m. Waren verschiedener Art..... | 163 | 225910 | 102 | 319895 |
| 52.2 | Facheinzelhandel mit Nahrungsmitteln, Ge- tränken und Tabakwaren (in Verkaufsräumen)... | 244 | 333490 | 141 | 405665 |
| 52.21 | Eh. m. Obst, Gemüse und Kartoffeln..... | 31 | 42050 | . | . |
| 52.22 | Eh. m. Fleisch, Fleischwaren, Geflügel und Wild..... | 35 | 50041 | . | . |
| 52.23 | Eh. m. Fisch, Meeresfrüchten und Fischerzeugnissen..... | . | . | . | . |
| 52.24 | Eh. m. Back- und Süßwaren..... | 37 | 48872 | . | . |
| 52.24.1 | Eh. m. Backwaren..... | 34 | 45433 | . | . |
| 52.24.2 | Eh. m. Süßwaren..... | 3 | 3439 | . | . |
| 52.25 | Eh. m. Getränken..... | . | . | 29 | 83911 |
| 52.26 | Eh. m. Tabakwaren..... | 9 | 12385 | . | . |
| 52.27 | Sonstiger Facheinzelhandel mit Nahrungs- mitteln..... | 69 | 97064 | 62 | 175496 |
| 52.27.1 | Eh. m. Reformwaren..... | 15 | 21521 | 7 | 20088 |
| 52.27.5 | Sonstiger Facheinzelhandel mit Nah- rungsmitteln (ohne Reformwaren)..... | 54 | 75543 | 55 | 155408 |
| 52.3 | Apotheken; Facheinzelhandel mit medizi- nischen, orthopädischen und kosmetischen Artikeln (in Verkaufsräumen)..... | 1707 | 2421311 | 613 | 1704166 |
| 52.31 | Apotheken..... | 1573 | 2234458 | 550 | 1514185 |
| 52.32 | Eh. m. medizinischen und orthopädischen Artikeln..... | 101 | 141515 | 44 | 133743 |
| 52.33 | Eh. m. Parfümeriewaren und Körperpflege- mitteln..... | 33 | 45339 | 19 | 56238 |
| 52.33.1 | Eh. m. kosmetischen Erzeugnissen und Körperpflegemitteln (ohne Drogerie- artikel)..... | 16 | 21412 | 7 | 20040 |
| 52.33.2 | Eh. m. Drogerieartikeln..... | 17 | 23928 | 12 | 36198 |
| 52.4 | Sonstiger Facheinzelhandel (in Verkaufs- räumen)..... | 1510 | 2079393 | 762 | 2294040 |
| 52.41 | Eh. m. Textilien..... | 31 | 42817 | . | . |
| 52.41.1 | Eh. m. Haushaltstextilien..... | 16 | 22057 | 6 | 20175 |
| 52.41.2 | Eh. m. Kurzwaren, Schneidereibedarf, Handarbeiten sowie Meterware für Bekleidung und Wäsche..... | 15 | 20761 | . | . |
| 52.42 | Eh. m. Bekleidung..... | 196 | 270082 | 100 | 301448 |
| 52.42.1 | Eh. m. Bekleidung, ohne ausgeprägten Schwerpunkt..... | 103 | 139293 | 58 | 169039 |
| 52.42.2 | Eh. m. Herrenbekleidung und Bekleidungs- zubehör..... | 23 | 31518 | 8 | 26428 |
| 52.42.3 | Eh. m. Damenbekleidung und Bekleidungs- zubehör..... | 62 | 88136 | . | . |
| 52.42.4 | Eh. m. Kinder- und Säuglingsbekleidung und Bekleidungszubehör..... | 5 | 7040 | . | . |
| 52.42.5 | Eh. m. Kürschnerwaren..... | 3 | 4095 | 3 | 8207 |
| 52.43 | Eh. m. Schuhen und Lederwaren..... | 67 | 92120 | 21 | 61874 |
| 52.43.1 | Eh. m. Schuhen..... | 53 | 73179 | 11 | 33279 |
| 52.43.2 | Eh. m. Leder- und Täschnerwaren..... | 14 | 18942 | 10 | 28594 |
| 52.44 | Eh. m. Möbeln, Einrichtungsgegenständen und Hausrat, a.n.g..... | 203 | 281002 | 103 | 313468 |
| 52.44.1 | Eh. m. Wohnmöbeln..... | 137 | 187152 | . | . |
| 52.44.2 | Eh. m. Beleuchtungsartikeln..... | 11 | 15668 | . | . |
| 52.44.3 | Eh. m. Haushaltsgegenständen..... | 17 | 23732 | 8 | 25174 |
| 52.44.4 | Eh. m. keramischen Erzeugnissen und Glaswaren..... | 14 | 20365 | . | . |
| 52.44.6 | Eh. m. Holz-, Kork-, Flecht- und Korbwaren..... | 5 | 6269 | 4 | 10958 |
| 52.44.7 | Eh. m. Heimtextilien..... | 19 | 27815 | . | . |

1) Klassifikation der Wirtschaftszweige (Ausgabe 2003), Tiefengliederung für die Steuerstatistiken (GKZ 2003).

Umsatzsteuer-Voranmeldungen in Bayern 2005 nach Umsatzgrößenklassen und Wirtschaftszweigen

Lieferungen und Leistungen ohne Umsatzsteuer–

| mit Lieferungen und Leistungen von ... Millionen EUR | | | | | | | | | | Gewerbe- kenn- zahl 1) |
|--|----------------------------------|----------------------------|----------------------------------|----------------------------|----------------------------------|----------------------------|----------------------------------|----------------------------|----------------------------------|------------------------------|
| 5 | | 10 | | 25 | | 50 | | 100 oder mehr | | |
| bis unter ... Millionen EUR | | | | | | | | | | |
| 10 | | 25 | | 50 | | 100 | | | | |
| Steuer- pflich- tige | Lieferungen und Leistungen | Steuer- pflich- tige | Lieferungen und Leistungen | Steuer- pflich- tige | Lieferungen und Leistungen | Steuer- pflich- tige | Lieferungen und Leistungen | Steuer- pflich- tige | Lieferungen und Leistungen | |
| 5 | 6 | 7 | 8 | 9 | 10 | 11 | 12 | 13 | 14 | |
| 22 70 | 162271 457217 | 10 36 | 135924 572752 | 5 8 | 187643 234825 | – . | – . | – . | – . | 51.88 51.9 |
| 546 98 | 3757096 645362 | 278 . | 4212156 . | 74 9 | 2512137 292991 | 39 6 | 2616355 495300 | 31 . | 20100450 . | 52 52.1 |
| 58 40 | 378572 266790 | . 23 | . 357380 | 4 5 | 117177 175813 | 3 3 | 247201 248099 | . – | . – | 52.11 52.12 |
| 37 4 | 256219 27793 | 19 . | 298614 . | 6 – | 204291 – | . – | . – | . – | . – | 52.2 52.21 |
| 5 | 37981 | . . | . . | . . | . . | – . | – . | – . | – . | 52.22 |
| – 3 . | – 21162 . | . . . | . . . | – . – | – . – | – . . | – . . | – . – | – . – | 52.23 52.24 52.24.1 |
| 10 3 | 62038 23436 | 8 3 | 120521 56340 | . . | . . | . . | . . | . . | . . | 52.24.2 52.25 52.26 |
| 12 3 | 83808 21172 | . – | . – | . . | . . | – . | – . | – . | – . | 52.27 52.27.1 |
| 9 | 62637 | . . | . . | – . | – . | – . | – . | – . | – . | 52.27.5 |
| 55 10 | 367634 73363 | 21 . | 313827 . | 6 . | 184204 . | . . | . . | – . | – . | 52.3 52.31 |
| . | . | . . | . . | . . | . . | . . | . . | – . | – . | 52.32 52.33 |
| . | . | . . | . . | . . | . . | – . | – . | – . | – . | 52.33.1 52.33.2 |
| 261 5 5 | 1834148 36089 36089 | 142 – . | 2167551 – . | 41 . . | 1410843 . . | 21 . . | 1372255 . . | 20 . . | 11744261 . . | 52.4 52.41 52.41.1 |
| – 26 | – 180688 | – 22 | – 328865 | . 5 | – 158311 | – 6 | – 377844 | – 3 | – 432709 | 52.41.2 52.42 |
| 15 | 105386 | 18 | 273027 | 4 | 115354 | 4 | 256095 | 3 | 432709 | 52.42.1 |
| . | . | – | – | . | . | – | – | – | – | 52.42.2 |
| 5 | 37730 | 4 | 55837 | – | – | . | . | – | – | 52.42.3 |
| . | . | – | – | – | – | – | – | – | – | 52.42.4 |
| 10 | 72753 | – | – | – | – | – | – | – | – | 52.42.5 |
| . | . | 5 | 75325 | – | – | . | . | . | . | 52.43 |
| . | . | . | . | – | – | . | . | . | . | 52.43.1 |
| 24 18 | 161022 124208 | 21 16 | 311011 252233 | 9 . | 332289 . | 3 3 | 181163 181163 | 4 4 | 1520908 1520908 | 52.44 52.44.1 |
| . | . | . | . | . | . | – | – | – | – | 52.44.2 |
| . | . | . | . | – | – | – | – | – | – | 52.44.3 |
| – | – | . | . | – | – | – | – | – | – | 52.44.4 |
| – | – | – | – | – | – | – | – | – | – | 52.44.6 |
| . | . | . | . | – | – | – | – | – | – | 52.44.7 |

1) Klassifikation der Wirtschaftszweige (Ausgabe 2003), Tiefengliederung für die Steuerstatistiken (GKZ 2003).

noch: Tabelle 3. Steuerpflichtige mit Lieferungen und Leistungen von 1 Mio EUR oder mehr aufgrund der

– Beträge in 1000 EUR;

| Gewerbe- kenn- zahl 1) | Wirtschaftliche Gliederung | Steuerpflichtige | | | |
|------------------------------|---|-----------------------------|----------------------------------|----------------------------|----------------------------------|
| | | 1 | | 2 | |
| | | bis unter ... Millionen EUR | | | |
| | | 2 | | 5 | |
| | | Steuer- pflich- tige | Lieferungen und Leistungen | Steuer- pflich- tige | Lieferungen und Leistungen |
| | | 1 | 2 | 3 | 4 |
| 52.45 | Eh. m. elektrischen Haushaltsgeräten, Geräten der Unterhaltungselektronik und Musikinstrumenten..... | 228 | 312811 | 104 | 318511 |
| 52.45.1 | Eh. m. elektrischen Haushaltsgeräten und elektrotechnischen Erzeugnissen, a.n.g.... | 149 | 207246 | 74 | 223228 |
| 52.45.2 | Eh. m. Geräten der Unterhaltungselek- tronik und Zubehör..... | 56 | 72954 | 19 | 58412 |
| 52.45.3 | Eh. m. Musikinstrumenten und Musikalien.... | 23 | 32612 | 11 | 36871 |
| 52.46 | Eh. m. Metallwaren, Anstrichmitteln, Bau- und Heimwerkerbedarf..... | 131 | 179717 | 80 | 252056 |
| 52.46.1 | Eh. m. Eisen-, Metall- und Kunststoff- waren, a.n.g..... | 55 | 76960 | 23 | 71546 |
| 52.46.2 | Eh. m. Anstrichmitteln..... | 9 | 12256 | 4 | 14307 |
| 52.46.3 | Eh. m. Bau- und Heimwerkerbedarf..... | 67 | 90501 | 53 | 166203 |
| 52.47 | Eh. m. Büchern, Zeitschriften, Zeitungen, Schreibwaren und Bürobedarf..... | 120 | 163494 | 37 | 110170 |
| 52.47.1 | Eh. m. Schreib- und Papierwaren, Schul- und Büroartikeln..... | 46 | 62503 | . | . |
| 52.47.2 | Eh. m. Büchern und Fachzeitschriften..... | 64 | 88161 | 20 | 60835 |
| 52.47.3 | Eh. m. Unterhaltungszeitschriften und Zeitungen..... | 10 | 12831 | . | . |
| 52.48 | Eh. m. Tapeten, Bodenbelägen, Kunstgegen- ständen, Briefmarken, Münzen, Geschenk- artikeln, Uhren, Schmuck und Spiel- waren..... | 115 | 155910 | 61 | 175272 |
| 52.48.1 | Eh. m. Tapeten und Bodenbelägen..... | 18 | 24931 | 6 | 17442 |
| 52.48.2 | Eh. m. Kunstgegenständen, Bildern, kunst- gewerblichen Erzeugnissen, Briefmarken, Münzen und Geschenkartikeln..... | 34 | 45913 | 23 | 64077 |
| 52.48.5 | Eh. m. Uhren, Edelmetallwaren und Schmuck... | 38 | 51947 | 20 | 59380 |
| 52.48.6 | Eh. m. Spielwaren..... | 25 | 33120 | 12 | 34373 |
| 52.49 | Facheinzelhandel, a.n.g. (in Verkaufs- räumen)..... | 419 | 581438 | 246 | 728217 |
| 52.49.1 | Eh. m. Blumen, Pflanzen und Saatgut..... | 28 | 41607 | . | . |
| 52.49.2 | Eh. m. zoologischem Bedarf und lebenden Tieren..... | 10 | 13622 | 10 | 29860 |
| 52.49.3 | Augenoptiker..... | 24 | 32284 | 8 | 24345 |
| 52.49.4 | Eh. m. Foto- und optischen Erzeuge- nissen (ohne Augenoptiker)..... | 22 | 29584 | 7 | 18661 |
| 52.49.5 | Eh. m. Computern, Computerteilen, peripheren Einheiten und Software..... | 67 | 92946 | 64 | 199266 |
| 52.49.6 | Eh. m. Telekommunikationsendgeräten und Mobiltelefonen..... | 10 | 13890 | . | . |
| 52.49.7 | Eh. m. Fahrrädern, Fahrradteilen und -zubehör..... | 63 | 86554 | . | . |
| 52.49.8 | Eh. m. Sport- und Campingartikeln (ohne Campingmöbel)..... | 47 | 65004 | 20 | 51269 |
| 52.49.9 | Sonstiger Facheinzelhandel, a.n.g. (in Verkaufsräumen)..... | 148 | 205947 | 97 | 286407 |
| 52.5 | Einzelhandel mit Antiquitäten und Gebrauchtwaren (in Verkaufsräumen)..... | 29 | 39266 | 18 | 51390 |
| 52.50.1 | Eh. m. Antiquitäten und antiken Teppichen... | . | . | 3 | 8829 |
| 52.50.2 | Antiquariate..... | . | . | — | — |
| 52.50.3 | Eh. m. sonstigen Gebrauchtwaren..... | 22 | 29293 | 15 | 42561 |
| 52.6 | Einzelhandel (nicht in Verkaufsräumen)..... | 224 | 312637 | 191 | 573464 |
| 52.61 | Versandhandel..... | 50 | 69057 | . | . |
| 52.61.1 | Versandhandel mit Waren ohne ausgeprägten Schwerpunkt..... | 3 | 3579 | . | . |
| 52.61.2 | Versandhandel mit Textilien, Bekleidung, Schuhen und Lederwaren..... | 8 | 11775 | . | . |
| 52.61.3 | Sonstiger Fachversandhandel..... | 39 | 53703 | 19 | 54112 |
| 52.62 | Eh. an Verkaufsständen und auf Märkten..... | 15 | 20747 | . | . |
| 52.62.1 | Eh. m. Nahrungsmitteln und Getränken an Verkaufsständen und auf Märkten..... | 7 | 10530 | . | . |
| 52.62.2 | Sonstiger Einzelhandel an Verkaufsständen und auf Märkten..... | 8 | 10216 | . | . |
| 52.63 | Sonstiger Einzelhandel (nicht in Ver- kaufsräumen)..... | 159 | 222833 | 163 | 491972 |
| 52.63.1 | Eh. vom Lager mit Brennstoffen..... | 42 | 62123 | 88 | 265002 |
| 52.63.4 | Sonstiger Einzelhandel, a.n.g. (nicht in Verkaufsräumen)..... | 117 | 160710 | 75 | 226970 |
| 52.7 | Reparatur von Gebrauchsgütern..... | 30 | 41850 | 22 | 65027 |
| 52.71 | Reparatur von Schuhen und Lederwaren..... | . | . | — | — |

1) Klassifikation der Wirtschaftszweige (Ausgabe 2003), Tiefengliederung für die Steuerstatistiken (GKZ 2003).

Umsatzsteuer-Voranmeldungen in Bayern 2005 nach Umsatzgrößenklassen und Wirtschaftszweigen

Lieferungen und Leistungen ohne Umsatzsteuer–

| mit Lieferungen und Leistungen von ... Millionen EUR | | | | | | | | | | Gewerbe- kenn- zahl 1) |
|--|----------------------------------|----------------------------|----------------------------------|----------------------------|----------------------------------|----------------------------|----------------------------------|----------------------------|----------------------------------|------------------------------|
| 5 | | 10 | | 25 | | 50 | | 100 oder mehr | | |
| bis unter ... Millionen EUR | | | | | | | | | | |
| 10 | | 25 | | 50 | | 100 | | | | |
| Steuer- pflich- tige | Lieferungen und Leistungen | Steuer- pflich- tige | Lieferungen und Leistungen | Steuer- pflich- tige | Lieferungen und Leistungen | Steuer- pflich- tige | Lieferungen und Leistungen | Steuer- pflich- tige | Lieferungen und Leistungen | |
| 5 | 6 | 7 | 8 | 9 | 10 | 11 | 12 | 13 | 14 | |
| 50 | 338819 | 21 | 304864 | 3 | 97798 | . | . | . | . | 52.45 |
| 29 | 196751 | 12 | 175547 | . | . | . | . | . | . | 52.45.1 |
| . | . | . | . | — | — | 4 | 274945 | . | . | 52.45.2 |
| . | . | . | . | . | . | . | . | — | — | 52.45.3 |
| 43 | 304161 | 19 | 295564 | . | . | . | . | 3 | 333167 | 52.46 |
| 12 | 85162 | . | . | . | . | . | . | . | . | 52.46.1 |
| 3 | 19355 | — | — | — | — | — | — | — | — | 52.46.2 |
| 28 | 199644 | . | . | 4 | 149511 | — | — | . | . | 52.46.3 |
| 10 | 63595 | 5 | 76811 | . | . | — | — | . | . | 52.47 |
| . | . | . | . | — | — | — | — | — | — | 52.47.1 |
| 6 | 37086 | . | . | . | . | — | — | . | . | 52.47.2 |
| . | . | . | . | . | . | — | — | — | — | 52.47.3 |
| 18 | 140775 | 10 | 175863 | 4 | 137016 | — | — | — | — | 52.48 |
| . | . | . | . | . | . | — | — | — | — | 52.48.1 |
| . | . | 4 | 67907 | . | . | — | — | — | — | 52.48.2 |
| 8 | 61230 | . | . | . | . | — | — | — | — | 52.48.5 |
| 3 | 24700 | — | — | — | — | — | — | — | — | 52.48.6 |
| 75 | 536246 | 38 | 583515 | 11 | 375822 | 3 | 202044 | 5 | 1260578 | 52.49 |
| 5 | 36252 | . | . | — | — | — | — | — | — | 52.49.1 |
| . | . | — | — | . | . | — | — | — | — | 52.49.2 |
| 3 | 18056 | . | . | . | . | — | — | . | . | 52.49.3 |
| 3 | 21960 | . | . | — | — | — | — | . | . | 52.49.4 |
| 18 | 128320 | 15 | 245626 | . | . | . | . | . | . | 52.49.5 |
| — | — | . | . | — | — | — | — | — | — | 52.49.6 |
| 5 | 38438 | — | — | . | . | — | — | — | — | 52.49.7 |
| . | . | 4 | 63423 | . | . | — | — | — | — | 52.49.8 |
| 32 | 230315 | 11 | 156870 | 3 | 110188 | . | . | . | . | 52.49.9 |
| 6 | 41046 | . | . | — | — | . | . | — | — | 52.5 |
| — | — | . | . | — | — | — | — | — | — | 52.50.1 |
| 6 | 41046 | — | — | — | — | — | — | — | — | 52.50.2 |
| 72 | 491771 | 45 | 660570 | 12 | 419808 | 7 | 434582 | 5 | 2378679 | 52.50.3 |
| . | . | 6 | 98335 | 4 | 129613 | 4 | 226086 | . | . | 52.6 |
| . | . | — | — | — | — | . | . | — | — | 52.61 |
| . | . | . | . | . | . | — | — | . | . | 52.61.1 |
| 13 | 93362 | . | . | . | . | — | — | . | . | 52.61.2 |
| . | . | — | — | . | . | — | — | . | . | 52.61.3 |
| — | — | — | — | . | . | — | — | — | — | 52.62 |
| . | . | — | — | — | — | — | — | — | — | 52.62.1 |
| . | . | — | — | — | — | — | — | — | — | 52.62.2 |
| 55 | 372174 | 39 | 562235 | . | . | 3 | 208496 | . | . | 52.63 |
| 33 | 219707 | . | . | 5 | 199894 | 3 | 208496 | . | . | 52.63.1 |
| 22 | 152467 | . | . | . | . | — | — | — | — | 52.63.4 |
| . | . | . | . | — | — | — | — | — | — | 52.7 |
| . | — | — | — | — | — | — | — | — | — | 52.71 |

1) Klassifikation der Wirtschaftszweige (Ausgabe 2003), Tiefengliederung für die Steuerstatistiken (GKZ 2003).

noch: Tabelle 3. Steuerpflichtige mit Lieferungen und Leistungen von 1 Mio EUR oder mehr aufgrund der
– Beträge in 1000 EUR;

| Gewerbe- kenn- zahl 1) | Wirtschaftliche Gliederung | Steuerpflichtige | | | |
|------------------------------|--|-----------------------------|----------------------------------|----------------------------|----------------------------------|
| | | 1 | | 2 | |
| | | bis unter ... Millionen EUR | | | |
| | | 2 | | 5 | |
| | | Steuer- pflich- tige | Lieferungen und Leistungen | Steuer- pflich- tige | Lieferungen und Leistungen |
| | 1 | 2 | 3 | 4 | |
| 52.72 | Reparatur von elektrischen Haushalts- geräten..... | . | . | . | . |
| 52.73 | Reparatur von Uhren und Schmuck..... | . | . | . | . |
| 52.74 | Reparatur von sonstigen Gebrauchsgütern..... | 20 | 26835 | 13 | 36486 |
| 52.74.1 | Reparatur von Fahrrädern..... | — | — | — | — |
| 52.74.2 | Reparatur von sonstigen Gebrauchsgütern, a.n.g..... | 20 | 26835 | 13 | 36486 |
| H – 0 | ÜBRIGE WIRTSCHAFTSZWEIGE..... | 8660 | 12095555 | 5562 | 17031418 |
| H | GASTGEWERBE..... | 805 | 1101690 | 371 | 1094899 |
| 55.1 | Hotellerie..... | 378 | 517363 | 183 | 542026 |
| 55.10.1 | Hotels (ohne Hotels garnis)..... | 243 | 336108 | 126 | 381203 |
| 55.10.2 | Hotels garnis..... | 33 | 45853 | . | . |
| 55.10.3 | Gasthöfe..... | 90 | 117663 | . | . |
| 55.10.4 | Pensionen..... | 12 | 17740 | 6 | 19150 |
| 55.2 | Sonstiges Beherbergungsgewerbe..... | 15 | 21168 | . | . |
| 55.21 | Jugendherbergen und Hütten..... | . | . | — | — |
| 55.22 | Campingplätze..... | . | . | 3 | 8394 |
| 55.23 | Beherbergungsgewerbe, a.n.g..... | 8 | 10673 | . | . |
| 55.23.1 | Erholungs- und Ferienheime..... | . | . | . | . |
| 55.23.2 | Ferienzentren..... | . | . | . | . |
| 55.23.3 | Ferienhäuser und Ferienwohnungen..... | . | . | . | . |
| 55.23.4 | Privatquartiere..... | . | . | — | — |
| 55.23.6 | Boardinghouses..... | — | — | — | — |
| 55.23.7 | Sonstiges Beherbergungsgewerbe, a.n.g..... | — | — | . | . |
| 55.3 | Speisengeprägte Gastronomie..... | 280 | 378593 | . | . |
| 55.30.1 | Restaurants mit herkömmlicher Bedienung..... | 202 | 266494 | 72 | 211236 |
| 55.30.2 | Restaurants mit Selbstbedienung..... | 21 | 28604 | 31 | 93675 |
| 55.30.3 | Cafes..... | 37 | 54060 | . | . |
| 55.30.4 | Eissalons..... | 5 | 7345 | — | — |
| 55.30.5 | Imbissstuben..... | 15 | 22090 | . | . |
| 55.4 | Getränkegeprägte Gastronomie..... | 98 | 136747 | . | . |
| 55.40.1 | Schankwirtschaften..... | 36 | 49671 | 15 | 43170 |
| 55.40.3 | Diskotheken und Tanzlokale..... | 45 | 61546 | . | . |
| 55.40.5 | Bars..... | . | . | . | . |
| 55.40.6 | Vergnügungsorte..... | . | . | . | . |
| 55.40.7 | Sonstige getränkegeprägte Gastronomie..... | . | . | 5 | 13835 |
| 55.5 | Kantinen und Caterer..... | 34 | 47818 | 14 | 39503 |
| 55.51 | Kantinen..... | 16 | 20110 | 5 | 14719 |
| 55.52 | Caterer..... | 18 | 27708 | 9 | 24785 |
| I | VERKEHR UND NACHRICHTENÜBERMITTLUNG..... | 1147 | 1624373 | 727 | 2240458 |
| 60 | LANDVERKEHR; TRANSPORT IN ROHRFERNLEITUNGEN.... | 644 | 904808 | 337 | 1018541 |
| 60.1 | Eisenbahnverkehr..... | . | . | 3 | 9642 |
| 60.2 | Sonstiger Landverkehr..... | 641 | 899936 | 334 | 1008898 |
| 60.21 | Personenbeförderung im Linienverkehr zu Land..... | 128 | 182650 | 60 | 180398 |
| 60.21.1 | Personenbeförderung im Omnibus-Orts- und -Nachbarortslinienverkehr..... | 53 | 76433 | 25 | 71834 |
| 60.21.2 | Personenbeförderung im Omnibus-Überland- linienverkehr..... | 60 | 85420 | . | . |
| 60.21.3 | Personenbeförderung mit Stadtschnell- bahnen und Straßenbahnen..... | — | — | — | — |
| 60.21.4 | Berg- und Seilbahnen..... | 15 | 20797 | . | . |
| 60.22 | Betrieb von Taxis und Mietwagen mit Fahrer... | 19 | 25097 | . | . |
| 60.23 | Sonstige Personenbeförderung im Landver- kehr..... | 35 | 49126 | 11 | 37686 |
| 60.24 | Güterbeförderung im Straßenverkehr..... | 459 | 643063 | . | . |
| 60.3 | Transport in Rohrfernleitungen..... | . | . | — | — |
| 61 | SCHIFFFAHRT..... | . | . | . | . |
| 61.1 | See- und Küstenschifffahrt..... | . | . | 7 | 23418 |
| 61.2 | Binnenschifffahrt..... | 18 | 23460 | 6 | 19466 |
| 61.20.1 | Personenbeförderung in der Binnenschiff- fahrt..... | . | . | . | . |
| 61.20.2 | Güterbeförderung in der Binnenschiff- fahrt durch Reedereien..... | 6 | 8033 | 3 | 9255 |

1) Klassifikation der Wirtschaftszweige (Ausgabe 2003), Tiefengliederung für die Steuerstatistiken (GKZ 2003).

Umsatzsteuer-Voranmeldungen in Bayern 2005 nach Umsatzgrößenklassen und Wirtschaftszweigen

Lieferungen und Leistungen ohne Umsatzsteuer–

| mit Lieferungen und Leistungen von ... Millionen EUR | | | | | | | | | | Gewerbe- kenn- zahl 1) |
|--|----------------------------------|----------------------------|----------------------------------|----------------------------|----------------------------------|----------------------------|----------------------------------|----------------------------|----------------------------------|------------------------------|
| 5 | | 10 | | 25 | | 50 | | 100 oder mehr | | |
| bis unter ... Millionen EUR | | | | | | | | | | |
| 10 | | 25 | | 50 | | 100 | | | | |
| Steuer- pflich- tige | Lieferungen und Leistungen | Steuer- pflich- tige | Lieferungen und Leistungen | Steuer- pflich- tige | Lieferungen und Leistungen | Steuer- pflich- tige | Lieferungen und Leistungen | Steuer- pflich- tige | Lieferungen und Leistungen | |
| 5 | 6 | 7 | 8 | 9 | 10 | 11 | 12 | 13 | 14 | |
| . | . | — | — | — | — | — | — | — | — | 52.72 |
| — | — | — | — | — | — | — | — | — | — | 52.73 |
| . | . | . | . | — | — | — | — | — | — | 52.74 |
| — | — | — | — | — | — | — | — | — | — | 52.74.1 |
| . | . | . | . | — | — | — | — | — | — | 52.74.2 |
| 1954 | 13491247 | 1078 | 16308789 | 362 | 12429649 | 182 | 12529602 | 249 | 120355753 | H — 0 |
| 89 | 592545 | 19 | 264232 | . | . | . | . | . | . | H |
| 44 | 292269 | 10 | 139173 | . | . | . | . | . | . | 55.1 |
| 32 | 211654 | . | . | . | . | . | . | . | . | 55.10.1 |
| . | . | — | — | — | — | — | — | — | — | 55.10.2 |
| . | . | . | . | — | — | — | — | — | — | 55.10.3 |
| 3 | 19187 | — | — | — | — | — | — | — | — | 55.10.4 |
| — | — | — | — | . | . | — | — | — | — | 55.2 |
| — | — | — | — | — | — | — | — | — | — | 55.21 |
| — | — | — | — | — | — | — | — | — | — | 55.22 |
| — | — | — | — | . | . | — | — | — | — | 55.23 |
| — | — | — | — | . | . | — | — | — | — | 55.23.1 |
| — | — | — | — | — | — | — | — | — | — | 55.23.2 |
| — | — | — | — | — | — | — | — | — | — | 55.23.3 |
| — | — | — | — | — | — | — | — | — | — | 55.23.4 |
| — | — | — | — | — | — | — | — | — | — | 55.23.6 |
| 31 | 210364 | 5 | 69545 | 3 | 87200 | — | — | . | . | 55.23.7 |
| 8 | 57287 | . | . | 3 | 87200 | — | — | — | — | 55.3 |
| . | . | — | — | — | — | — | — | — | — | 55.30.1 |
| — | — | — | — | — | — | — | — | — | — | 55.30.2 |
| 8 | 55153 | . | . | — | — | — | — | — | — | 55.30.3 |
| 6 | 35056 | — | — | — | — | — | — | — | — | 55.30.4 |
| . | . | — | — | — | — | — | — | . | . | 55.30.5 |
| — | — | — | — | — | — | — | — | — | — | 55.4 |
| — | — | — | — | — | — | — | — | . | . | 55.40.1 |
| — | — | — | — | — | — | — | — | — | — | 55.40.3 |
| — | — | — | — | — | — | — | — | — | — | 55.40.5 |
| — | — | — | — | — | — | — | — | — | — | 55.40.6 |
| . | . | — | — | — | — | — | — | — | — | 55.40.7 |
| 8 | 54855 | 4 | 55514 | — | — | — | — | — | — | 55.5 |
| 5 | 33016 | 4 | 55514 | — | — | — | — | — | — | 55.51 |
| 3 | 21839 | — | — | — | — | — | — | — | — | 55.52 |
| 324 | 2270539 | 131 | 2006608 | 41 | 1450674 | 19 | 1314821 | 23 | 9858994 | I |
| 98 | 643022 | 36 | 557475 | 8 | 277547 | 5 | 351941 | 7 | 3307377 | 60 |
| . | . | 36 | 557475 | 8 | 277547 | . | . | 7 | 3307377 | 60.1 |
| . | . | 8 | 120789 | . | . | — | — | 3 | 531109 | 60.2 |
| 6 | 36190 | 3 | 53836 | — | — | — | — | 3 | 531109 | 60.21 |
| . | . | . | . | . | . | — | — | — | — | 60.21.1 |
| — | — | — | — | — | — | — | — | — | — | 60.21.2 |
| — | — | — | — | — | — | — | — | — | — | 60.21.3 |
| . | . | . | . | . | . | — | — | — | — | 60.21.4 |
| . | . | — | — | — | — | — | — | — | — | 60.22 |
| 4 | 28456 | — | — | — | — | — | — | — | — | 60.23 |
| 80 | 522920 | 28 | 436685 | . | . | 4 | 274011 | 4 | 2776268 | 60.24 |
| . | . | — | — | — | — | . | . | — | — | 60.3 |
| 55 | 421230 | 4 | 54345 | . | . | . | . | — | — | 61 |
| 49 | 377449 | . | . | . | . | . | . | — | — | 61.1 |
| 6 | 43782 | . | . | . | . | — | — | — | — | 61.2 |
| . | . | — | — | — | — | — | — | — | — | 61.20.1 |
| . | . | . | . | . | . | — | — | — | — | 61.20.2 |

1) Klassifikation der Wirtschaftszweige (Ausgabe 2003), Tiefengliederung für die Steuerstatistiken (GKZ 2003).

noch: Tabelle 3. Steuerpflichtige mit Lieferungen und Leistungen von 1 Mio EUR oder mehr aufgrund der

– Beträge in 1000 EUR;

| Gewerbe- kenn- zahl 1) | Wirtschaftliche Gliederung | Steuerpflichtige | | | |
|------------------------------|--|-----------------------------|----------------------------------|----------------------------|----------------------------------|
| | | 1 | | 2 | |
| | | bis unter ... Millionen EUR | | | |
| | | 2 | | 5 | |
| | | Steuer- pflich- tige | Lieferungen und Leistungen | Steuer- pflich- tige | Lieferungen und Leistungen |
| 1 | 2 | 3 | 4 | | |
| 61.20.3 | Güterbeförderung in der Binnenschiff- fahrt durch Partikuliere..... | 6 | 7964 | . | . |
| 61.20.4 | Fluß- und Kanalfahren, Hafenschiffahrt..... | . | . | — | — |
| 62 | LUFTFAHRT..... | . | . | . | . |
| 62.1 | Linienflugverkehr..... | . | . | . | . |
| 62.2 | Gelegenheitsflugverkehr..... | . | . | . | . |
| 62.3 | Raumtransport..... | — | — | — | — |
| 63 | HILFS- UND NEBENTÄTIGKEITEN FÜR DEN VERKEHR; VERKEHRSVERMITTLUNG..... | 453 | 648811 | 357 | 1117713 |
| 63.1 | Frachtumschlag und Lagerei..... | 15 | 20438 | 11 | 36670 |
| 63.11 | Frachtumschlag..... | 5 | 6644 | . | . |
| 63.12 | Lagerei..... | 10 | 13794 | . | . |
| 63.12.1 | Lagerei (ohne Kühlhäuser)..... | 6 | 7756 | 8 | 27568 |
| 63.12.2 | Kühlhäuser..... | 4 | 6039 | . | . |
| 63.2 | Sonstige Hilfs- und Nebentätigkeiten für den Verkehr..... | 19 | 29177 | 4 | 10884 |
| 63.21 | Sonstige Hilfs- und Nebentätigkeiten für den Landverkehr..... | 12 | 19568 | . | . |
| 63.21.1 | Parkhäuser und Parkplätze..... | . | . | . | . |
| 63.21.2 | Hilfs- und Nebentätigkeiten für den Land- verkehr, a.n.g..... | . | . | . | . |
| 63.22 | Sonstige Hilfs- und Nebentätigkeiten für die Schifffahrt..... | . | . | . | . |
| 63.22.1 | Sonstige Hilfs- und Nebentätigkeiten für die Binnenschifffahrt..... | . | . | . | . |
| 63.22.2 | Seehafenbetriebe..... | — | — | — | — |
| 63.22.3 | Bugsier- und Bergungsschifffahrt..... | — | — | — | — |
| 63.22.4 | Lotsbetriebe..... | — | — | — | — |
| 63.23 | Sonstige Hilfs- und Nebentätigkeiten für die Luftfahrt..... | . | . | — | — |
| 63.23.1 | Flughafenbetriebe..... | 3 | 3497 | — | — |
| 63.23.2 | Landeplätze für Luftfahrzeuge..... | — | — | — | — |
| 63.23.3 | Hilfs- und Nebentätigkeiten für die Luft- fahrt, a.n.g..... | . | . | — | — |
| 63.3 | Reisebüros und Reiseveranstalter..... | 68 | 94514 | 58 | 177794 |
| 63.30.1 | Reisebüros..... | 40 | 54575 | 32 | 97124 |
| 63.30.2 | Reiseveranstalter und Fremdenführung..... | 28 | 39940 | 26 | 80670 |
| 63.4 | Spedition, sonstige Verkehrsvermittlung..... | 351 | 504681 | 284 | 892365 |
| 63.40.1 | Spedition..... | 326 | 468643 | 261 | 825328 |
| 63.40.2 | Schiffsmaklerbüros und -agenturen..... | — | — | . | . |
| 63.40.4 | Logistische Dienstleistungen, a.n.g..... | 8 | 11765 | 15 | 43043 |
| 63.40.5 | Verkehrsvermittlung, a.n.g..... | 17 | 24273 | 15 | 43043 |
| 64 | NACHRICHTENÜBERMITTLUNG..... | 28 | 41182 | 18 | 54317 |
| 64.1 | Postverwaltung und private Post- und Kurierdienste..... | 18 | 26826 | 13 | 42250 |
| 64.11 | Postverwaltung..... | — | — | — | — |
| 64.12 | Private Post- und Kurierdienste..... | 18 | 26826 | 13 | 42250 |
| 64.3 | Fernmeldedienste..... | 10 | 14356 | 5 | 12067 |
| J | KREDIT- UND VERSICHERUNGSGEWERBE..... | 114 | 161397 | 95 | 297453 |
| 65 | KREDITGEWERBE..... | 72 | 102601 | 69 | 218278 |
| 65.1 | Zentralbanken und Kreditinstitute..... | 67 | 94811 | 61 | 193150 |
| 65.11 | Zentralbanken..... | — | — | — | — |
| 65.12 | Kreditinstitute (ohne Spezialkredit- institute)..... | 67 | 94811 | 61 | 193150 |
| 65.12.1 | Kreditbanken einschließlich Zweigstellen ausländischer Banken..... | 4 | 5683 | . | . |
| 65.12.2 | Girozentralen..... | — | — | — | — |
| 65.12.3 | Sparkassen..... | 28 | 38100 | 12 | 31173 |
| 65.12.4 | Genossenschaftliche Zentralbanken..... | — | — | — | — |
| 65.12.5 | Kreditgenossenschaften..... | 35 | 51028 | 46 | 148656 |
| 65.12.6 | Realkreditinstitute..... | — | — | — | — |
| 65.12.7 | Kreditinstitute mit Sonderaufgaben..... | — | — | — | — |
| 65.12.9 | Bausparkassen..... | — | — | . | . |
| 65.2 | Sonstige Finanzierungsinstitutionen..... | 5 | 7790 | 8 | 25128 |
| 65.21 | Institutionen für Finanzierungsleasing..... | 5 | 7790 | 5 | 15346 |
| 65.22 | Spezialkreditinstitute..... | — | — | . | . |
| 65.23 | Finanzierungsinstitutionen, a.n.g..... | — | — | . | . |
| 65.23.1 | Kapitalanlagegesellschaften..... | — | — | . | . |

1) Klassifikation der Wirtschaftszweige (Ausgabe 2003), Tiefengliederung für die Steuerstatistiken (GKZ 2003).

Umsatzsteuer-Voranmeldungen in Bayern 2005 nach Umsatzgrößenklassen und Wirtschaftszweigen

Lieferungen und Leistungen ohne Umsatzsteuer–

| mit Lieferungen und Leistungen von ... Millionen EUR | | | | | | | | | | Gewerbe- kenn- zahl 1) |
|--|----------------------------------|----------------------------|----------------------------------|----------------------------|----------------------------------|----------------------------|----------------------------------|----------------------------|----------------------------------|------------------------------|
| 5 | | 10 | | 25 | | 50 | | 100 oder mehr | | |
| bis unter ... Millionen EUR | | | | | | | | | | |
| 10 | | 25 | | 50 | | 100 | | | | |
| Steuer- pflich- tige | Lieferungen und Leistungen | Steuer- pflich- tige | Lieferungen und Leistungen | Steuer- pflich- tige | Lieferungen und Leistungen | Steuer- pflich- tige | Lieferungen und Leistungen | Steuer- pflich- tige | Lieferungen und Leistungen | |
| 5 | 6 | 7 | 8 | 9 | 10 | 11 | 12 | 13 | 14 | |
| – | – | . | . | . | . | – | – | – | – | 61.20.3 |
| . | . | – | – | – | – | – | – | – | – | 61.20.4 |
| 3 | 21789 | . | . | . | . | – | – | . | . | 62 |
| – | – | – | – | . | . | – | – | . | . | 62.1 |
| . | . | . | . | – | – | – | – | – | – | 62.2 |
| . | . | . | . | – | – | – | – | – | – | 62.3 |
| 161 | 1137352 | 83 | 1257483 | 27 | 962199 | 11 | 794087 | 11 | 2565838 | 63 |
| 12 | 84798 | . | . | – | – | – | – | . | . | 63.1 |
| . | . | . | . | – | – | – | – | – | – | 63.11 |
| . | . | . | . | – | – | – | – | . | . | 63.12 |
| . | . | . | . | – | – | – | – | – | – | 63.12.1 |
| – | – | – | – | – | – | – | – | . | . | 63.12.2 |
| . | . | . | . | . | . | . | . | . | . | 63.2 |
| . | . | – | – | – | – | – | – | – | – | 63.21 |
| . | . | – | – | – | – | – | – | – | – | 63.21.1 |
| . | . | – | – | – | – | – | – | – | – | 63.21.2 |
| . | . | – | – | – | – | – | – | – | – | 63.22 |
| . | . | – | – | – | – | – | – | – | – | 63.22.1 |
| – | – | – | – | – | – | – | – | – | – | 63.22.2 |
| – | – | – | – | – | – | – | – | – | – | 63.22.3 |
| – | – | – | – | – | – | – | – | – | – | 63.22.4 |
| . | . | . | . | . | . | . | . | . | . | 63.23 |
| . | . | . | . | . | . | . | . | . | . | 63.23.1 |
| – | – | – | – | – | – | – | – | – | – | 63.23.2 |
| – | – | – | – | – | – | – | – | – | – | 63.23.3 |
| . | . | 4 | 76981 | . | . | – | – | . | . | 63.3 |
| . | . | . | . | – | – | – | – | – | – | 63.30.1 |
| 9 | 54114 | . | . | . | . | – | – | . | . | 63.30.2 |
| 134 | 960004 | 73 | 1108002 | 24 | 845037 | . | . | . | . | 63.4 |
| 126 | 896038 | 69 | 1047783 | 24 | 845037 | 9 | 634630 | 8 | 1312959 | 63.40.1 |
| . | . | – | – | – | – | – | – | – | – | 63.40.2 |
| . | . | . | . | – | – | – | – | – | – | 63.40.4 |
| 3 | 27013 | . | . | – | – | . | . | – | – | 63.40.5 |
| 7 | 47146 | . | . | . | . | . | . | . | . | 64 |
| . | . | . | . | – | – | – | – | – | – | 64.1 |
| – | – | – | – | – | – | – | – | – | – | 64.11 |
| . | . | . | . | – | – | – | – | – | – | 64.12 |
| . | . | 5 | 86762 | . | . | . | . | . | . | 64.3 |
| 54 | 371239 | . | . | 7 | 246597 | . | . | 6 | 2561858 | J |
| 48 | 326471 | . | . | 7 | 246597 | . | . | 3 | 1217789 | 65 |
| 40 | 269664 | 13 | 179727 | . | . | – | – | . | . | 65.1 |
| – | – | – | – | – | – | – | – | – | – | 65.11 |
| 40 | 269664 | 13 | 179727 | . | . | – | – | . | . | 65.12 |
| . | . | . | . | . | . | – | – | . | . | 65.12.1 |
| – | – | – | – | – | – | – | – | . | . | 65.12.2 |
| . | . | . | . | – | – | – | – | – | – | 65.12.3 |
| – | – | – | – | – | – | – | – | – | – | 65.12.4 |
| 32 | 210476 | . | . | . | . | – | – | – | – | 65.12.5 |
| – | – | – | – | – | – | – | – | – | – | 65.12.6 |
| – | – | . | . | – | – | – | – | – | – | 65.12.7 |
| – | – | – | – | – | – | – | – | – | – | 65.12.9 |
| 8 | 56807 | . | . | . | . | 3 | 189855 | . | . | 65.2 |
| . | . | . | . | . | . | . | . | . | . | 65.21 |
| . | . | – | – | – | – | – | – | – | – | 65.22 |
| . | . | – | – | . | . | . | . | – | – | 65.23 |
| – | – | – | – | . | . | – | – | – | – | 65.23.1 |

1) Klassifikation der Wirtschaftszweige (Ausgabe 2003), Tiefengliederung für die Steuerstatistiken (GKZ 2003).

noch: Tabelle 3. Steuerpflichtige mit Lieferungen und Leistungen von 1 Mio EUR oder mehr aufgrund der

– Beträge in 1000 EUR;

| Gewerbe- kenn- zahl 1) | Wirtschaftliche Gliederung | Steuerpflichtige | | | |
|------------------------------|---|-----------------------------|----------------------------------|----------------------------|----------------------------------|
| | | 1 | | 2 | |
| | | bis unter ... Millionen EUR | | | |
| | | 2 | | 5 | |
| | | Steuer- pflich- tige | Lieferungen und Leistungen | Steuer- pflich- tige | Lieferungen und Leistungen |
| | | 1 | 2 | 3 | 4 |
| 65.23.2 | Leihhäuser..... | — | — | — | — |
| 65.23.3 | Sonstige Finanzierungsinstitutionen, a.n.g..... | — | — | — | — |
| 66 | VERSICHERUNGSGEWERBE..... | 4 | 6851 | 10 | 36851 |
| 66.01 | Lebensversicherungen..... | — | — | 3 | 9006 |
| 66.01.1 | Lebensversicherungen (ohne Rückver- sicherungen)..... | — | — | 3 | 9006 |
| 66.01.2 | Rückversicherungen für die Lebens- versicherungen..... | — | — | — | — |
| 66.02 | Pensions- und Sterbekassen..... | . | . | . | . |
| 66.03 | Sonstiges Versicherungsgewerbe..... | . | . | . | . |
| 66.03.1 | Krankenversicherungen..... | — | — | . | . |
| 66.03.2 | Schaden- und Unfallversicherungen..... | — | — | . | . |
| 66.03.3 | Rückversicherungen für das sonstige Versicherungsgewerbe..... | . | . | — | — |
| 67 | MIT DEM KREDIT- UND VERSICHERUNGSGEWERBE VERBUNDENE TÄTIGKEITEN..... | 38 | 51945 | 16 | 42324 |
| 67.1 | Mit dem Kreditgewerbe verbundene Tätig- keiten..... | 18 | 24914 | . | . |
| 67.11 | Effekten- und Warenbörsen..... | — | — | — | — |
| 67.12 | Effektenvermittlung und -verwaltung (ohne Effektenverwahrung)..... | . | . | — | — |
| 67.13 | Sonstige mit dem Kreditgewerbe verbundene Tätigkeiten..... | . | . | . | . |
| 67.2 | Mit dem Versicherungsgewerbe verbundene Tätigkeiten..... | 20 | 27031 | . | . |
| 67.20.1 | Versicherungsvertreter..... | . | . | . | . |
| 67.20.2 | Versicherungsmakler..... | . | . | . | . |
| 67.20.3 | Sonstige mit dem Versicherungsgewerbe verbundene Tätigkeiten..... | 6 | 8984 | 3 | 7839 |
| K | GRUNDSTÜCKS- UND WOHNUNGSWESEN, VERMIETUNG BEWEGLICHER SACHEN, ERBRINGUNG VON WIRT- SCHAFTLICHEN DIENSTLEISTUNGEN, A.N.G..... | 5282 | 7393826 | 3533 | 10830280 |
| 70 | GRUNDSTÜCKS- UND WOHNUNGSWESEN..... | 1794 | 2542582 | 1396 | 4325358 |
| 70.1 | Erschließung, Kauf und Verkauf von Grund- stücken, Gebäuden und Wohnungen..... | 259 | 376207 | 196 | 621101 |
| 70.11 | Erschließung von Grundstücken..... | 126 | 185342 | 81 | 253416 |
| 70.11.1 | Erschließung von unbebauten Grundstücken.... | 3 | 3459 | . | . |
| 70.11.2 | Bauträger für Nichtwohngebäude..... | 11 | 15592 | . | . |
| 70.11.3 | Bauträger für Wohngebäude..... | 112 | 166290 | 71 | 222781 |
| 70.12 | Kauf und Verkauf von eigenen Grund- stücken, Gebäuden und Wohnungen..... | 133 | 190865 | 115 | 367686 |
| 70.2 | Vermietung und Verpachtung von eigenen Grundstücken, Gebäuden und Wohnungen..... | 1230 | 1735576 | 968 | 2981066 |
| 70.20.1 | Vermietung und Verpachtung von eigenen Grundstücken und Nichtwohngebäuden..... | 1003 | 1420820 | 814 | 2519011 |
| 70.20.2 | Vermietung und Verpachtung von eigenen Wohngebäuden und Wohnungen..... | 227 | 314757 | 154 | 462055 |
| 70.3 | Vermittlung und Verwaltung von fremden Grundstücken, Gebäuden und Wohnungen..... | 305 | 430799 | 232 | 723191 |
| 70.31 | V. v. fremden Grundstücken, Gebäuden und Wohnungen..... | 140 | 196446 | 97 | 298297 |
| 70.32 | Verwaltung von fremden Grundstücken, Gebäuden und Wohnungen..... | 165 | 234353 | 135 | 424893 |
| 71 | VERMIETUNG BEWEGLICHER SACHEN OHNE BEDIENUNGSPERSONAL..... | 286 | 407289 | 240 | 730284 |
| 71.1 | Vermietung von Kraftwagen bis 3,5 t Gesamtgewicht..... | 45 | 63113 | 27 | 77946 |
| 71.2 | Vermietung von sonstigen Verkehrsmitteln..... | 51 | 75172 | 79 | 251306 |
| 71.21 | Vermietung von Landfahrzeugen (ohne Kraftwagen bis 3,5 t Gesamtgewicht)..... | 11 | 15394 | . | . |
| 71.22 | Vermietung von Wasserfahrzeugen..... | 11 | 16735 | . | . |
| 71.23 | Vermietung von Luftfahrzeugen..... | 29 | 43044 | 72 | 226727 |
| 71.3 | Vermietung von Maschinen und Geräten..... | 169 | 238806 | 113 | 333693 |
| 71.31 | Vermietung von landwirtschaftlichen Maschinen und Geräten..... | . | . | . | . |
| 71.32 | Vermietung von Baumaschinen und -geräten..... | 48 | 66499 | 14 | 38684 |

1) Klassifikation der Wirtschaftszweige (Ausgabe 2003), Tiefengliederung für die Steuerstatistiken (GKZ 2003).

Umsatzsteuer-Voranmeldungen in Bayern 2005 nach Umsatzgrößenklassen und Wirtschaftszweigen

Lieferungen und Leistungen ohne Umsatzsteuer–

| mit Lieferungen und Leistungen von ... Millionen EUR | | | | | | | | | | Gewerbe- kenn- zahl 1) |
|--|----------------------------------|----------------------------|----------------------------------|----------------------------|----------------------------------|----------------------------|----------------------------------|----------------------------|----------------------------------|------------------------------|
| 5 | | 10 | | 25 | | 50 | | 100 oder mehr | | |
| bis unter ... Millionen EUR | | | | | | | | | | |
| 10 | | 25 | | 50 | | 100 | | | | |
| Steuer- pflich- tige | Lieferungen und Leistungen | Steuer- pflich- tige | Lieferungen und Leistungen | Steuer- pflich- tige | Lieferungen und Leistungen | Steuer- pflich- tige | Lieferungen und Leistungen | Steuer- pflich- tige | Lieferungen und Leistungen | |
| 5 | 6 | 7 | 8 | 9 | 10 | 11 | 12 | 13 | 14 | |
| — | — | — | — | — | — | — | — | — | — | 65.23.2 |
| . | . | — | — | — | — | . | . | — | — | 65.23.3 |
| 3 | 20174 | 4 | 54802 | — | — | . | . | . | . | 66 |
| 3 | 20174 | — | — | — | — | — | — | — | — | 66.01 |
| 3 | 20174 | — | — | — | — | — | — | — | — | 66.01.1 |
| — | — | — | — | — | — | — | — | — | — | 66.01.2 |
| — | — | . | . | — | — | — | — | — | — | 66.02 |
| — | — | . | . | — | — | . | . | . | . | 66.03 |
| — | — | — | — | — | — | — | — | . | — | 66.03.1 |
| — | — | . | . | — | — | . | . | — | — | 66.03.2 |
| — | — | — | — | — | — | — | — | . | . | 66.03.3 |
| 3 | 24595 | . | . | — | — | — | — | . | . | 67 |
| . | . | . | . | — | — | — | — | . | . | 67.1 |
| — | — | — | — | — | — | — | — | — | — | 67.11 |
| . | . | — | — | — | — | — | — | — | — | 67.12 |
| — | — | . | . | — | — | — | — | . | . | 67.13 |
| . | . | . | . | — | — | — | — | — | — | 67.2 |
| . | . | . | . | — | — | — | — | — | — | 67.20.1 |
| — | — | — | — | — | — | — | — | — | — | 67.20.2 |
| — | — | — | — | — | — | — | — | — | — | 67.20.3 |
| 1192 | 8229392 | 726 | 10948864 | 232 | 7942114 | 120 | 8207806 | 168 | 89773536 | K |
| 509 | 3494513 | 274 | 4166833 | 76 | 2578620 | 28 | 1963870 | 23 | 5084630 | 70 |
| 66 | 450656 | 42 | 668789 | 13 | 441978 | 6 | 470759 | 3 | 637458 | 70.1 |
| 28 | 184524 | 21 | 376557 | . | . | . | . | — | — | 70.11 |
| — | — | . | . | — | — | — | — | — | — | 70.11.1 |
| 11 | 70915 | . | . | . | . | . | . | — | — | 70.11.2 |
| 17 | 113609 | 15 | 263721 | 5 | 166429 | 3 | 221202 | — | — | 70.11.3 |
| 38 | 266132 | 21 | 292232 | . | . | . | . | 3 | 637458 | 70.12 |
| 354 | 2439255 | 179 | 2711101 | 44 | 1469731 | 15 | 1027657 | 13 | 2313490 | 70.2 |
| 286 | 1964331 | 148 | 2235061 | 37 | 1212869 | . | . | . | . | 70.20.1 |
| 68 | 474924 | 31 | 476040 | 7 | 256862 | . | . | . | . | 70.20.2 |
| 89 | 604602 | 53 | 786943 | 19 | 666912 | 7 | 465454 | 7 | 2133682 | 70.3 |
| 28 | 182800 | 14 | 198615 | . | . | . | . | 3 | 1311386 | 70.31 |
| 61 | 421803 | 39 | 588328 | . | . | . | . | 4 | 822296 | 70.32 |
| 76 | 549257 | 59 | 790713 | 20 | 690894 | 8 | 536248 | 10 | 8224747 | 71 |
| 11 | 75077 | 10 | 143605 | 7 | 246385 | . | . | . | . | 71.1 |
| 20 | 142934 | . | . | . | . | . | . | . | . | 71.2 |
| 5 | 31235 | . | . | . | . | — | — | — | — | 71.21 |
| . | . | . | . | — | — | — | — | — | — | 71.22 |
| . | . | 11 | 148747 | — | — | . | . | . | . | 71.23 |
| 40 | 292867 | 30 | 392636 | . | . | . | . | 5 | 3136054 | 71.3 |
| — | — | — | — | — | — | — | — | — | — | 71.31 |
| 7 | 45907 | . | . | . | . | 3 | 191791 | . | . | 71.32 |

1) Klassifikation der Wirtschaftszweige (Ausgabe 2003), Tiefengliederung für die Steuerstatistiken (GKZ 2003).

noch: Tabelle 3. Steuerpflichtige mit Lieferungen und Leistungen von 1 Mio EUR oder mehr aufgrund der

– Beträge in 1000 EUR;

| Gewerbe- kenn- zahl 1) | Wirtschaftliche Gliederung | Steuerpflichtige | | | |
|------------------------------|---|-----------------------------|----------------------------------|----------------------------|----------------------------------|
| | | 1 | | 2 | |
| | | bis unter ... Millionen EUR | | | |
| | | 2 | | 5 | |
| | | Steuer- pflich- tige | Lieferungen und Leistungen | Steuer- pflich- tige | Lieferungen und Leistungen |
| | | 1 | 2 | 3 | 4 |
| 71.33 | Vermietung von Büromaschinen, Datenver- arbeitungsgeräten und -einrichtungen..... | . | . | . | . |
| 71.34 | Vermietung von sonstigen Maschinen und Geräten..... | 102 | 147040 | 90 | 266082 |
| 71.4 | Vermietung von Gebrauchsgütern, a.n.g..... | 21 | 30198 | 21 | 67339 |
| 71.40.1 | Verleih von Wäsche und Arbeitskleidung..... | — | — | . | . |
| 71.40.2 | Verleih von Sportgeräten und Fahrrädern..... | . | . | — | — |
| 71.40.3 | Leihbüchereien und Lesezirkel..... | . | . | . | . |
| 71.40.4 | Videotheken..... | . | . | . | . |
| 71.40.5 | Vermietung von sonstigen Gebrauchsgütern, a.n.g..... | 16 | 23307 | 14 | 43590 |
| 72 | DATENVERARBEITUNG UND DATENBANKEN..... | 453 | 639240 | 324 | 1002533 |
| 72.1 | Hardwareberatung..... | 23 | 32805 | 20 | 54083 |
| 72.2 | Softwarehäuser..... | 280 | 397096 | 191 | 593769 |
| 72.21 | Verlegen von Software..... | 7 | 10002 | 9 | 27221 |
| 72.22 | Softwareberatung und -entwicklung..... | 273 | 387094 | 182 | 566548 |
| 72.22.1 | Softwareberatung..... | 64 | 89595 | 52 | 159656 |
| 72.22.2 | Entwicklung und Programmierung von Internetpräsentationen..... | 40 | 57808 | 20 | 61694 |
| 72.22.3 | Sonstige Softwareentwicklung..... | 169 | 239691 | 110 | 345198 |
| 72.3 | Datenverarbeitungsdienste..... | 89 | 125358 | 71 | 224608 |
| 72.4 | Datenbanken..... | . | . | — | — |
| 72.5 | Instandhaltung und Reparatur von Büro- maschinen, Datenverarbeitungsgeräten und -einrichtungen..... | . | . | 9 | 29025 |
| 72.6 | Sonstige mit der Datenverarbeitung ver- bundene Tätigkeiten..... | 51 | 70784 | 33 | 101048 |
| 73 | FORSCHUNG UND ENTWICKLUNG..... | 61 | 84001 | 43 | 137235 |
| 73.1 | Forschung und Entwicklung im Bereich Natur-, Ingenieur-, Agrarwissenschaften und Medizin..... | 58 | 79036 | . | . |
| 73.2 | Forschung und Entwicklung im Bereich Rechts-, Wirtschafts- und Sozial- wissenschaften sowie im Bereich Sprach-, Kultur- und Kunstwissenschaften..... | 3 | 4965 | . | . |
| 74 | ERBRINGUNG VON WIRTSCHAFTLICHEN DIENST- LEISTUNGEN, A.N.G..... | 2688 | 3720713 | 1530 | 4634870 |
| 74.1 | Rechts-, Steuer- und Unternehmensberatung, Wirtschaftsprüfung, Buchführung, Markt- und Meinungsforschung, Managementtätig- keiten von Holdinggesellschaften..... | 1270 | 1737013 | 622 | 1847404 |
| 74.11 | Rechtsberatung..... | 318 | 436209 | 115 | 317610 |
| 74.11.1 | Rechtsanwaltskanzleien mit Notariat..... | — | — | — | — |
| 74.11.2 | Rechtsanwaltskanzleien ohne Notariat..... | 188 | 254092 | 56 | 154928 |
| 74.11.3 | Notariate..... | 93 | 127518 | . | . |
| 74.11.4 | Patentanwaltskanzleien..... | 28 | 41733 | 20 | 59832 |
| 74.11.5 | Sonstige Rechtsberatung..... | 9 | 12866 | . | . |
| 74.12 | Wirtschafts- und Buchprüfung und Steuerberatung; Buchführung..... | 437 | 583566 | 118 | 316304 |
| 74.12.1 | Praxen von Wirtschaftsprüferinnen und -prüfern, Wirtschaftsprüfungsgesell- schaften..... | 38 | 51337 | . | . |
| 74.12.2 | Praxen von vereidigten Buchprüferinnen und -prüfern, Buchprüfungsgesellschaften... | . | . | . | . |
| 74.12.3 | Praxen von Steuerberaterinnen und -beratern, Steuerberatungsgesell- schaften..... | 341 | 458231 | 90 | 236786 |
| 74.12.4 | Praxen von Steuerbevollmächtigten..... | 54 | 68134 | 6 | 16691 |
| 74.12.5 | Buchführung (ohne Datenverarbeitungs- dienste)..... | . | . | . | . |
| 74.13 | Markt- und Meinungsforschung..... | 26 | 38732 | 23 | 76657 |
| 74.13.1 | Marktforschung..... | 26 | 38732 | 20 | 66165 |
| 74.13.2 | Meinungsforschung..... | — | — | 3 | 10493 |
| 74.14 | Unternehmens- und Public-Relations-Be- ratung..... | 295 | 405921 | 184 | 559746 |
| 74.14.1 | Unternehmensberatung..... | 291 | 399651 | . | . |
| 74.14.2 | Public-Relations-Beratung..... | 4 | 6269 | . | . |
| 74.15 | Managementtätigkeiten von Holding- gesellschaften..... | 194 | 272586 | 182 | 577086 |

1) Klassifikation der Wirtschaftszweige (Ausgabe 2003), Tiefengliederung für die Steuerstatistiken (GKZ 2003).

Umsatzsteuer-Voranmeldungen in Bayern 2005 nach Umsatzgrößenklassen und Wirtschaftszweigen

Lieferungen und Leistungen ohne Umsatzsteuer–

| mit Lieferungen und Leistungen von ... Millionen EUR | | | | | | | | | | Gewerbe- kenn- zahl 1) |
|--|----------------------------------|----------------------------|----------------------------------|----------------------------|----------------------------------|----------------------------|----------------------------------|----------------------------|----------------------------------|------------------------------|
| 5 | | 10 | | 25 | | 50 | | 100 oder mehr | | |
| bis unter ... Millionen EUR | | | | | | | | | | |
| 10 | | 25 | | 50 | | 100 | | | | |
| Steuer- pflich- tige | Lieferungen und Leistungen | Steuer- pflich- tige | Lieferungen und Leistungen | Steuer- pflich- tige | Lieferungen und Leistungen | Steuer- pflich- tige | Lieferungen und Leistungen | Steuer- pflich- tige | Lieferungen und Leistungen | |
| 5 | 6 | 7 | 8 | 9 | 10 | 11 | 12 | 13 | 14 | |
| 3 | 17938 | . | . | . | . | – | – | – | – | 71.33 |
| 30 | 229022 | 25 | 323929 | 8 | 254670 | . | . | . | . | 71.34 |
| 5 | 38379 | . | . | . | . | . | . | . | . | 71.4 |
| . | . | – | – | – | – | – | – | – | – | 71.40.1 |
| – | – | – | – | – | – | – | – | – | – | 71.40.2 |
| – | – | – | – | – | – | – | – | – | – | 71.40.3 |
| – | – | – | – | – | – | – | – | – | – | 71.40.4 |
| . | . | . | . | . | . | . | . | . | . | 71.40.5 |
| 113 | 785088 | 69 | 1042843 | . | . | . | . | . | . | 72 |
| 3 | 20003 | . | . | . | . | . | . | . | . | 72.1 |
| 70 | 494134 | 35 | 525503 | 18 | 639330 | 7 | 512488 | 4 | 832798 | 72.2 |
| 6 | 44368 | . | . | . | . | . | . | . | . | 72.21 |
| 64 | 449765 | 7 | 104859 | 4 | 118814 | – | – | 4 | 832798 | 72.22 |
| 16 | 114949 | . | . | . | . | – | – | – | – | 72.22.1 |
| 5 | 35041 | . | . | . | . | – | – | – | – | 72.22.2 |
| 43 | 299775 | 22 | 332836 | . | . | . | . | 4 | 832798 | 72.22.3 |
| 27 | 182853 | 16 | 270658 | 5 | 173682 | . | . | . | . | 72.3 |
| – | – | – | – | . | . | – | – | – | – | 72.4 |
| . | . | . | . | . | . | – | – | – | – | 72.5 |
| . | . | 12 | 162787 | . | . | – | – | . | . | 72.6 |
| 15 | 97084 | 8 | 129627 | . | . | . | . | . | . | 73 |
| 15 | 97084 | . | . | . | . | . | . | . | . | 73.1 |
| – | – | . | . | – | – | – | – | – | – | 73.2 |
| 479 | 3303449 | 316 | 4818847 | 107 | 3650313 | 73 | 4920384 | 124 | 73074369 | 74 |
| 180 | 1246475 | 124 | 1866664 | 62 | 2083801 | 49 | 3243892 | 77 | 48898621 | 74.1 |
| 35 | 243620 | 6 | 80235 | 3 | 91188 | 3 | 172894 | – | – | 74.11 |
| – | – | – | – | – | – | – | – | – | – | 74.11.1 |
| 19 | 141264 | . | . | 3 | 91188 | . | . | – | – | 74.11.2 |
| . | . | – | – | – | – | – | – | – | – | 74.11.3 |
| 12 | 78208 | . | . | – | – | . | . | – | – | 74.11.4 |
| . | . | – | – | – | – | – | – | – | – | 74.11.5 |
| 19 | 125578 | 10 | 146565 | . | . | . | . | – | – | 74.12 |
| . | . | . | . | – | – | – | – | – | – | 74.12.1 |
| – | – | – | – | – | – | – | – | – | – | 74.12.2 |
| 12 | 80546 | 6 | 86151 | . | . | . | . | – | – | 74.12.3 |
| – | – | – | – | – | – | – | – | – | – | 74.12.4 |
| . | . | . | . | – | – | – | – | – | – | 74.12.5 |
| 5 | 31375 | 3 | 52020 | . | . | . | . | . | . | 74.13 |
| 5 | 31375 | 3 | 52020 | . | . | . | . | . | . | 74.13.1 |
| – | – | – | – | – | – | – | – | – | – | 74.13.2 |
| 45 | 312588 | 32 | 485069 | 9 | 312880 | . | . | . | . | 74.14 |
| 45 | 312588 | . | . | . | . | . | . | . | . | 74.14.1 |
| – | – | . | . | . | . | – | – | – | – | 74.14.2 |
| 76 | 533314 | 73 | 1102774 | 44 | 1469258 | 40 | 2659041 | 72 | 45926973 | 74.15 |

1) Klassifikation der Wirtschaftszweige (Ausgabe 2003), Tiefengliederung für die Steuerstatistiken (GKZ 2003).

noch: Tabelle 3. Steuerpflichtige mit Lieferungen und Leistungen von 1 Mio EUR oder mehr aufgrund der
– Beträge in 1000 EUR;

| Gewerbe- kenn- zahl 1) | Wirtschaftliche Gliederung | Steuerpflichtige | | | |
|------------------------------|---|-----------------------------|----------------------------------|----------------------------|----------------------------------|
| | | 1 | | 2 | |
| | | bis unter ... Millionen EUR | | | |
| | | 2 | | 5 | |
| | | Steuer- pflich- tige | Lieferungen und Leistungen | Steuer- pflich- tige | Lieferungen und Leistungen |
| | | 1 | 2 | 3 | 4 |
| 74.15.1 | Managementtätigkeiten von Holdinggesell- schaften mit Schwerpunkt im Produzie- renden Gewerbe..... | 29 | 38520 | 18 | 63084 |
| 74.15.2 | Managementtätigkeiten von sonstigen Holdinggesellschaften (ohne geschlossene Immobilienfonds)..... | 43 | 61865 | 41 | 126396 |
| 74.15.3 | Geschlossene Immobilienfonds mit Nichtwohngebäuden..... | 63 | 87455 | 60 | 197665 |
| 74.15.4 | Geschlossene Immobilienfonds mit Wohn- gebäuden..... | 21 | 30396 | 24 | 72446 |
| 74.15.5 | Komplementärgesellschaften..... | 27 | 39012 | 27 | 79442 |
| 74.15.6 | Verwaltung und Führung von Unternehmen und Betrieben..... | 11 | 15337 | 12 | 38054 |
| 74.2 | Architektur- und Ingenieurbüros..... | 467 | 642047 | 235 | 721911 |
| 74.20.1 | Architekturbüros für Hochbau und für Innenarchitektur..... | 93 | 124189 | 27 | 79970 |
| 74.20.2 | Architekturbüros für Orts-, Regional- und Landesplanung..... | 6 | 7886 | . | . |
| 74.20.3 | Architekturbüros für Garten- und Land- schaftsgestaltung..... | 5 | 6763 | – | – |
| 74.20.4 | Ingenieurbüros für bautechnische Gesamt- planung..... | 122 | 167257 | 64 | 194510 |
| 74.20.5 | Ingenieurbüros für technische Fachplanung... | 174 | 243173 | 91 | 283006 |
| 74.20.6 | Büros für Industrie-Design..... | 10 | 13262 | 6 | 15182 |
| 74.20.7 | Büros baufachlicher Sachverständiger..... | . | . | . | . |
| 74.20.8 | Büros für technisch-wirtschaftliche Beratung..... | 53 | 74267 | 41 | 127767 |
| 74.20.9 | Vermessungsbüros..... | . | . | . | . |
| 74.3 | Technische, physikalische und chemische Untersuchung..... | 30 | 42667 | 17 | 48584 |
| 74.30.1 | Technische Untersuchung und Beratung..... | 21 | 30086 | 13 | 34800 |
| 74.30.2 | Physikalische Untersuchung und Beratung.... | . | . | . | . |
| 74.30.3 | Chemische Untersuchung und Beratung..... | . | . | . | . |
| 74.30.4 | Betrieb von Messnetzen und Messstationen.... | – | – | – | – |
| 74.4 | Werbung..... | 204 | 291957 | 140 | 420990 |
| 74.40.1 | Werbegestaltung..... | 89 | 126886 | 56 | 158303 |
| 74.40.2 | Werbemittelverbreitung und Werbever- mittlung..... | 115 | 165071 | 84 | 262687 |
| 74.5 | Personal- und Stellenvermittlung, Über- lassung von Arbeitskräften..... | 109 | 154562 | 86 | 268285 |
| 74.50.1 | Personal- und Stellenvermittlung..... | 17 | 21583 | 10 | 29096 |
| 74.50.2 | Überlassung von Arbeitskräften..... | 92 | 132979 | 76 | 239189 |
| 74.6 | Wach- und Sicherheitsdienste sowie Detekteien..... | 33 | 48205 | 20 | 61822 |
| 74.60.1 | Detekteien..... | – | – | – | – |
| 74.60.2 | Wach- und Sicherheitsdienste..... | 33 | 48205 | 20 | 61822 |
| 74.7 | Reinigung von Gebäuden, Inventar und Verkehrsmitteln..... | 120 | 167000 | 79 | 241210 |
| 74.70.1 | Reinigung von Gebäuden, Räumen und Inventar..... | 116 | 161748 | 74 | 224561 |
| 74.70.2 | Schornsteinreinigung..... | – | – | – | – |
| 74.70.3 | Reinigung von Verkehrsmitteln..... | . | . | . | . |
| 74.70.4 | Desinfektion und Schädlingsbekämpfung..... | . | . | . | . |
| 74.8 | Erbringung von sonstigen wirtschaftlichen Dienstleistungen, a.n.g..... | 455 | 637262 | 331 | 1024665 |
| 74.81 | Fotografisches Gewerbe und fotografische Laboratorien..... | 21 | 27954 | 12 | 38084 |
| 74.81.1 | Fotografisches Gewerbe..... | 18 | 23714 | . | . |
| 74.81.2 | Fotografische Laboratorien..... | 3 | 4240 | . | . |
| 74.82 | Abfüll- und Verpackungsgewerbe..... | . | . | . | . |
| 74.85 | Sekretariats-, Schreib- und Über- setzungsdienste; Copy-Shops..... | . | . | . | . |
| 74.85.1 | Ereiberufliche Dolmetscher..... | . | . | – | – |
| 74.85.2 | Übersetzungsbüros..... | 5 | 7041 | – | – |
| 74.85.3 | Sekretariats- und Schreibdienste; Copy-Shops..... | . | . | . | . |
| 74.86 | Call Centers..... | – | – | – | – |
| 74.87 | Erbringung von wirtschaftlichen Dienst- leistungen für Unternehmen und Privat- personen, a.n.g..... | 415 | 582618 | 312 | 962532 |
| 74.87.1 | Ausstellungs-, Messe- und Warenmarkt- richtungen..... | 32 | 44073 | 28 | 95651 |
| 74.87.2 | Sachverständige, a.n.g..... | . | . | 8 | 26232 |
| 74.87.3 | Versteigerungsgewerbe..... | . | . | . | . |

1) Klassifikation der Wirtschaftszweige (Ausgabe 2003), Tiefengliederung für die Steuerstatistiken (GKZ 2003).

Umsatzsteuer-Voranmeldungen in Bayern 2005 nach Umsatzgrößenklassen und Wirtschaftszweigen

Lieferungen und Leistungen ohne Umsatzsteuer–

| mit Lieferungen und Leistungen von ... Millionen EUR | | | | | | | | | | Gewerbe- kenn- zahl 1) |
|--|----------------------------------|----------------------------|----------------------------------|----------------------------|----------------------------------|----------------------------|----------------------------------|----------------------------|----------------------------------|------------------------------|
| 5 | | 10 | | 25 | | 50 | | 100 oder mehr | | |
| bis unter ... Millionen EUR | | | | | | | | | | |
| 10 | | 25 | | 50 | | 100 | | | | |
| Steuer- pflich- tige | Lieferungen und Leistungen | Steuer- pflich- tige | Lieferungen und Leistungen | Steuer- pflich- tige | Lieferungen und Leistungen | Steuer- pflich- tige | Lieferungen und Leistungen | Steuer- pflich- tige | Lieferungen und Leistungen | |
| 5 | 6 | 7 | 8 | 9 | 10 | 11 | 12 | 13 | 14 | |
| 12 | 86287 | 15 | 239233 | 9 | 308351 | 13 | 883509 | 28 | 16143337 | 74.15.1 |
| 13 | 95023 | 18 | 257514 | 22 | 770157 | 10 | 633585 | 25 | 22074195 | 74.15.2 |
| 22 | 149129 | 19 | 305660 | 5 | 151737 | — | — | — | — | 74.15.3 |
| 8 | 56649 | 7 | 97023 | — | — | 4 | 241260 | — | — | 74.15.4 |
| 10 | 65395 | 7 | 106905 | 5 | 154006 | 3 | 257036 | 4 | 974328 | 74.15.5 |
| 11 | 80831 | 7 | 96439 | — | — | 10 | 643650 | — | — | 74.15.6 |
| 69 | 468721 | — | — | 8 | 266259 | — | — | 4 | 645642 | 74.2 |
| — | — | — | — | — | — | — | — | — | — | 74.20.1 |
| — | — | — | — | — | — | — | — | — | — | 74.20.2 |
| — | — | — | — | — | — | — | — | — | — | 74.20.3 |
| 14 | 94113 | — | — | — | — | — | — | — | — | 74.20.4 |
| 28 | 197116 | 14 | 233080 | 4 | 130115 | — | — | 4 | 645642 | 74.20.5 |
| 4 | 23477 | — | — | — | — | — | — | — | — | 74.20.6 |
| — | — | — | — | — | — | — | — | — | — | 74.20.7 |
| 15 | 104544 | — | — | — | — | — | — | — | — | 74.20.8 |
| — | — | — | — | — | — | — | — | — | — | 74.20.9 |
| 8 | 52846 | 5 | 59949 | — | — | — | — | — | — | 74.3 |
| — | — | — | — | — | — | — | — | — | — | 74.30.1 |
| — | — | — | — | — | — | — | — | — | — | 74.30.2 |
| — | — | — | — | — | — | — | — | — | — | 74.30.3 |
| — | — | — | — | — | — | — | — | — | — | 74.30.4 |
| 50 | 328028 | 16 | 228570 | 5 | 172394 | 3 | 228517 | 3 | 458782 | 74.4 |
| 21 | 137279 | 3 | 34284 | — | — | — | — | — | — | 74.40.1 |
| 29 | 190749 | 13 | 194286 | — | — | — | — | — | — | 74.40.2 |
| 36 | 238201 | 17 | 266399 | — | — | — | — | — | — | 74.5 |
| 3 | 16237 | — | — | — | — | — | — | — | — | 74.50.1 |
| 33 | 221964 | 17 | 266399 | — | — | — | — | — | — | 74.50.2 |
| 7 | 46651 | — | — | — | — | — | — | — | — | 74.6 |
| — | — | — | — | — | — | — | — | — | — | 74.60.1 |
| 7 | 46651 | — | — | — | — | — | — | — | — | 74.60.2 |
| 17 | 129680 | 17 | 245644 | — | — | — | — | — | — | 74.7 |
| 17 | 129680 | 17 | 245644 | — | — | — | — | — | — | 74.70.1 |
| — | — | — | — | — | — | — | — | — | — | 74.70.2 |
| — | — | — | — | — | — | — | — | — | — | 74.70.3 |
| — | — | — | — | — | — | — | — | — | — | 74.70.4 |
| 112 | 792845 | 96 | 1508380 | 26 | 907379 | 17 | 1190281 | 36 | 21690104 | 74.8 |
| — | — | — | — | — | — | — | — | — | — | 74.81 |
| — | — | — | — | — | — | — | — | — | — | 74.81.1 |
| — | — | — | — | — | — | — | — | — | — | 74.81.2 |
| — | — | — | — | — | — | — | — | — | — | 74.82 |
| — | — | — | — | — | — | — | — | — | — | 74.85 |
| — | — | — | — | — | — | — | — | — | — | 74.85.1 |
| — | — | — | — | — | — | — | — | — | — | 74.85.2 |
| — | — | — | — | — | — | — | — | — | — | 74.85.3 |
| — | — | — | — | — | — | — | — | — | — | 74.86 |
| 107 | 762006 | 91 | 1424783 | — | — | — | — | — | — | 74.87 |
| — | — | 4 | 66372 | — | — | — | — | — | — | 74.87.1 |
| — | — | — | — | — | — | — | — | — | — | 74.87.2 |
| — | — | — | — | — | — | — | — | — | — | 74.87.3 |

1) Klassifikation der Wirtschaftszweige (Ausgabe 2003), Tiefengliederung für die Steuerstatistiken (GKZ 2003).

noch: Tabelle 3. Steuerpflichtige mit Lieferungen und Leistungen von 1 Mio EUR oder mehr aufgrund der

– Beträge in 1000 EUR;

| Gewerbe- kenn- zahl 1) | Wirtschaftliche Gliederung | Steuerpflichtige | | | |
|------------------------------|--|-----------------------------|----------------------------------|----------------------------|----------------------------------|
| | | 1 | | 2 | |
| | | bis unter ... Millionen EUR | | | |
| | | 2 | | 5 | |
| | | Steuer- pflich- tige | Lieferungen und Leistungen | Steuer- pflich- tige | Lieferungen und Leistungen |
| | 1 | 2 | 3 | 4 | |
| 74.87.4 | Ateliers für Textil-, Schmuck-, Möbel- u.ä. Design..... | 13 | 18579 | . | . |
| 74.87.5 | Auskunfteien..... | 6 | 8516 | . | . |
| 74.87.6 | Inkassobüros..... | 5 | 6823 | . | . |
| 74.87.7 | Sonstige Vermögensberatung..... | 135 | 192297 | 121 | 377883 |
| 74.87.8 | Erbringung von sonstigen wirtschaft- lichen Dienstleistungen für Unter- nehmen und Privatpersonen, a.n.g..... | 221 | 307817 | 140 | 414254 |
| L | ÖFFENTLICHE VERWALTUNG, VERTEIDIGUNG, SOZIALVERSICHERUNG..... | — | — | — | — |
| M | ERZIEHUNG UND UNTERRICHT..... | 40 | 58461 | 23 | 69493 |
| 80.1 | Kindergärten, Vor- und Grundschulen..... | — | — | — | — |
| 80.2 | Weiterführende Schulen..... | 6 | 9407 | . | . |
| 80.21 | Allgemein bildende weiterführende Schulen.... | . | . | . | . |
| 80.22 | Berufsbildende weiterführende Schulen im Sekundarbereich..... | . | . | 3 | 10317 |
| 80.3 | Hochschulen und andere Bildungsein- richtungen des Tertiärsbereichs..... | — | — | . | . |
| 80.30.5 | Universitäten..... | — | — | . | . |
| 80.30.6 | Allgemeine Fachhochschulen..... | — | — | — | — |
| 80.30.7 | Verwaltungsfachhochschulen..... | — | — | — | — |
| 80.30.8 | Berufsakademien, Fachakademien, Schulen des Gesundheitswesens..... | — | — | . | . |
| 80.4 | Erwachsenenbildung und sonstiger Unterricht... | 34 | 49054 | 14 | 39247 |
| 80.41 | Fahr- und Flugschulen..... | . | . | — | — |
| 80.41.1 | Kraftfahrerschulen..... | . | . | — | — |
| 80.41.2 | Flug-, Bootsführer-, Segel- u.ä. Schulen.... | . | . | — | — |
| 80.42 | Erwachsenenbildung und Unterricht, a.n.g..... | . | . | 14 | 39247 |
| N | GESUNDHEITS-, VETERINÄR- UND SOZIALWESEN..... | 206 | 275207 | 129 | 400202 |
| 85.1 | Gesundheitswesen..... | 157 | 209385 | 78 | 242026 |
| 85.11 | Krankenhäuser..... | 24 | 35079 | 28 | 90358 |
| 85.11.1 | Krankenhäuser (ohne Hochschulkliniken so- wie Vorsorge- und Rehabilitationskli- niken)..... | 15 | 22327 | 23 | 71936 |
| 85.11.2 | Hochschulkliniken..... | — | — | — | — |
| 85.11.3 | Vorsorge- und Rehabilitationskliniken..... | 9 | 12752 | 5 | 18422 |
| 85.12 | Arztpraxen (ohne Zahnarztpraxen)..... | 10 | 13045 | 6 | 18612 |
| 85.12.1 | Arztpraxen für Allgemeinmedizin und Praxen von praktischen Ärztinnen und Ärzten..... | 6 | 7856 | . | . |
| 85.12.2 | Facharztpraxen (ohne Arztpraxen für Allgemeinmedizin)..... | 4 | 5189 | . | . |
| 85.13 | Zahnarztpraxen..... | 84 | 106272 | 11 | 26170 |
| 85.14 | Gesundheitswesen, a.n.g..... | 39 | 54989 | 33 | 106886 |
| 85.14.1 | Praxen von psychologischen Psychothera- peutinnen und -therapeuten..... | . | . | — | — |
| 85.14.2 | Massagepraxen, Praxen von medizinischen Bademeisterinnen und Bademeistern, Krankengymnastikpraxen, Praxen von Hebammen und Entbindungspflegern sowie von verwandten Berufen..... | — | — | . | . |
| 85.14.3 | Heilpraktikerpraxen..... | — | — | . | . |
| 85.14.4 | Sonstige selbständige Tätigkeiten im Gesundheitswesen..... | 22 | 30047 | 18 | 57495 |
| 85.14.5 | Krankentransport- und Rettungsdienste..... | . | . | . | . |
| 85.14.6 | Sonstige Anstalten und Einrichtungen des Gesundheitswesens..... | 14 | 20805 | 10 | 33810 |
| 85.2 | Veterinärwesen..... | 19 | 25528 | 4 | 12183 |
| 85.20.1 | Tierarztpraxen..... | . | . | . | . |
| 85.20.2 | Sonstige selbständige Tätigkeiten im Veterinärwesen..... | . | . | — | — |
| 85.20.3 | Anstalten und Einrichtungen des Veterinärwesens..... | . | . | . | . |
| 85.3 | Sozialwesen..... | 30 | 40294 | 47 | 145994 |
| 85.31 | Heime (ohne Erholungs- und Ferienheime)..... | 12 | 16435 | 29 | 89139 |
| 85.31.1 | Jugendwohnheime..... | . | . | . | . |

1) Klassifikation der Wirtschaftszweige (Ausgabe 2003), Tiefengliederung für die Steuerstatistiken (GKZ 2003).

Umsatzsteuer-Voranmeldungen in Bayern 2005 nach Umsatzgrößenklassen und Wirtschaftszweigen

Lieferungen und Leistungen ohne Umsatzsteuer–

| mit Lieferungen und Leistungen von ... Millionen EUR | | | | | | | | | | Gewerbe- kenn- zahl 1) |
|--|----------------------------------|----------------------------|----------------------------------|----------------------------|----------------------------------|----------------------------|----------------------------------|----------------------------|----------------------------------|------------------------------|
| 5 | | 10 | | 25 | | 50 | | 100 oder mehr | | |
| bis unter ... Millionen EUR | | | | | | | | | | |
| 10 | | 25 | | 50 | | 100 | | | | |
| Steuer- pflich- tige | Lieferungen und Leistungen | Steuer- pflich- tige | Lieferungen und Leistungen | Steuer- pflich- tige | Lieferungen und Leistungen | Steuer- pflich- tige | Lieferungen und Leistungen | Steuer- pflich- tige | Lieferungen und Leistungen | |
| 5 | 6 | 7 | 8 | 9 | 10 | 11 | 12 | 13 | 14 | |
| . | . | — | — | . | . | — | — | — | — | 74.87.4 |
| 6 | 41417 | . | . | . | . | — | — | — | — | 74.87.5 |
| 49 | 356861 | 41 | 637026 | 12 | 429183 | 6 | 445768 | 12 | 3796499 | 74.87.6 |
| | | | | | | | | | | 74.87.7 |
| 42 | 296613 | 42 | 648493 | 9 | 316711 | 8 | 501010 | 22 | 17579218 | 74.87.8 |
| — | — | — | — | — | — | — | — | — | — | L |
| 10 | 74146 | . | . | . | . | — | — | . | . | M |
| — | — | — | — | — | — | — | — | — | — | 80.1 |
| — | — | . | . | — | — | — | — | — | — | 80.2 |
| — | — | — | — | — | — | — | — | — | — | 80.21 |
| — | — | . | . | — | — | — | — | — | — | 80.22 |
| — | — | . | . | — | — | — | — | . | . | 80.3 |
| — | — | — | — | — | — | — | — | — | — | 80.30.5 |
| — | — | — | — | — | — | — | — | . | . | 80.30.6 |
| — | — | — | — | — | — | — | — | — | — | 80.30.7 |
| 10 | 74146 | . | . | — | — | — | — | — | — | 80.30.8 |
| . | . | . | . | . | . | — | — | — | — | 80.4 |
| . | . | . | . | — | — | — | — | — | — | 80.41 |
| — | — | — | — | — | — | — | — | — | — | 80.41.1 |
| . | . | 3 | 56960 | . | . | — | — | — | — | 80.41.2 |
| | | | | | | | | | | 80.42 |
| 54 | 364978 | 33 | 529643 | 23 | 783655 | 13 | 920232 | 18 | 5279352 | N |
| 29 | 201351 | 15 | 253932 | 15 | 473166 | 6 | 367201 | 13 | 4252634 | 85.1 |
| 18 | 128675 | 11 | 200310 | . | . | . | . | 11 | 3800076 | 85.11 |
| 12 | 86986 | . | . | . | . | . | . | . | . | 85.11.1 |
| . | . | . | . | — | — | — | — | . | . | 85.11.2 |
| . | . | . | . | . | . | . | . | — | — | 85.11.3 |
| . | . | . | . | . | . | — | — | . | . | 85.12 |
| . | . | — | — | — | — | — | — | — | — | 85.12.1 |
| . | . | . | . | . | . | — | — | . | . | 85.12.2 |
| — | — | — | — | — | — | — | — | — | — | 85.13 |
| . | . | . | . | . | . | . | . | . | . | 85.14 |
| — | — | — | — | — | — | — | — | — | — | 85.14.1 |
| . | . | — | — | — | — | — | — | — | — | 85.14.2 |
| . | . | — | — | — | — | — | — | — | — | 85.14.3 |
| . | . | — | — | — | — | . | . | — | — | 85.14.4 |
| . | . | — | — | — | — | — | — | — | — | 85.14.5 |
| . | . | 3 | 40042 | . | . | . | . | . | . | 85.14.6 |
| . | . | — | — | . | . | — | — | — | — | 85.2 |
| — | — | — | — | — | — | — | — | — | — | 85.20.1 |
| — | — | — | — | . | . | — | — | — | — | 85.20.2 |
| . | . | — | — | — | — | — | — | — | — | 85.20.3 |
| 17 | 110038 | 18 | 275711 | . | . | 7 | 553031 | 5 | 1026718 | 85.3 |
| . | . | 11 | 169729 | 4 | 141431 | . | . | . | . | 85.31 |
| . | . | . | . | . | . | — | — | — | — | 85.31.1 |

1) Klassifikation der Wirtschaftszweige (Ausgabe 2003), Tiefengliederung für die Steuerstatistiken (GKZ 2003).

noch: Tabelle 3. Steuerpflichtige mit Lieferungen und Leistungen von 1 Mio EUR oder mehr aufgrund der
– Beträge in 1000 EUR;

| Gewerbe- kenn- zahl 1) | Wirtschaftliche Gliederung | Steuerpflichtige | | | |
|------------------------------|---|-----------------------------|----------------------------------|----------------------------|----------------------------------|
| | | 1 | | 2 | |
| | | bis unter ... Millionen EUR | | | |
| | | 2 | | 5 | |
| | | Steuer- pflich- tige | Lieferungen und Leistungen | Steuer- pflich- tige | Lieferungen und Leistungen |
| | | 1 | 2 | 3 | 4 |
| 85.31.2 | Erziehungsheime..... | — | — | — | — |
| 85.31.3 | Altenwohnheime..... | . | . | . | . |
| 85.31.4 | Altenheime..... | . | . | . | . |
| 85.31.5 | Altenpflegeheime..... | . | . | 5 | 18691 |
| 85.31.6 | Heime für werdende Mütter sowie Mütter oder Väter mit Kind..... | — | — | — | — |
| 85.31.7 | Einrichtungen zur Eingliederung und Pflege Behinderter..... | . | . | 17 | 47561 |
| 85.31.8 | Wohnheime für Behinderte..... | — | — | — | — |
| 85.31.9 | Sonstige Heime (ohne Erholungs- und Ferienheime)..... | 3 | 4648 | — | — |
| 85.32 | Sozialwesen, a.n.g..... | 18 | 23859 | 18 | 56855 |
| 85.32.1 | Tagesstätten (ohne Kinderkrippen, Kinder- gärten, Kinderhorte und Jugendzentren).... | — | — | — | — |
| 85.32.2 | Kinderkrippen und außerhäusliche Kinder- betreuung, a.n.g..... | — | — | — | — |
| 85.32.3 | Jugendzentren und Häuser der offenen Tür.... | 3 | 4591 | — | — |
| 85.32.4 | Erziehungs-, Jugend- und Familienbe- ratungsstellen..... | . | . | . | . |
| 85.32.5 | Sonstige soziale Beratungsstellen..... | . | . | . | . |
| 85.32.6 | Ambulante soziale Dienste..... | . | . | . | . |
| 85.32.7 | Organisationen der freien Wohlfahrts- pflege und Jugendhilfe..... | 8 | 10711 | 10 | 35403 |
| 85.32.8 | Unterstützungskassen..... | . | . | . | . |
| 85.32.9 | Sonstiges Sozialwesen, a.n.g..... | . | . | 3 | 6364 |
| 0 | ERBRINGUNG VON SONSTIGEN ÖFFENTLICHEN UND PERSONLICHEN DIENSTLEISTUNGEN..... | 1066 | 1480601 | 684 | 2098632 |
| 90 | ABWASSER- UND ABFALLBESEITIGUNG UND SONSTIGE ENTSORGUNG..... | 88 | 126152 | 78 | 254883 |
| 90.01 | Abwasserbeseitigung..... | . | . | 4 | 11157 |
| 90.01.1 | Kläranlagen..... | 8 | 10877 | . | . |
| 90.01.2 | Sammelkanalisation..... | . | . | . | . |
| 90.02 | Abfallbeseitigung..... | 77 | 111397 | 71 | 233123 |
| 90.02.1 | Sammlung, Beförderung und Zwischenlage- rung von Abfällen..... | . | . | 40 | 134830 |
| 90.02.2 | Thermische Abfallbeseitigung..... | . | . | — | — |
| 90.02.3 | Abfalldeponien..... | . | . | . | . |
| 90.02.4 | Biologische Abfallbeseitigung..... | 9 | 12431 | . | . |
| 90.02.5 | Sonstige Abfallbeseitigung..... | 27 | 37665 | 24 | 77438 |
| 90.03 | Beseitigung von Umweltverschmutzungen und sonstige Entsorgung..... | . | . | 3 | 10602 |
| 91 | INTERESSENVERTRETUNGEN SOWIE KIRCHLICHE UND SONSTIGE VEREINIGUNGEN (OHNE SOZIALWESEN, KULTUR UND SPORT)..... | 40 | 56870 | 37 | 112877 |
| 91.1 | Wirtschafts- und Arbeitgeberverbände, Berufsorganisationen..... | 13 | 18004 | 5 | 17700 |
| 91.11 | Wirtschafts- und Arbeitgeberverbände..... | . | . | 5 | 17700 |
| 91.11.1 | Wirtschaftsverbände (ohne öffentlich- rechtliche Wirtschaftsvertretungen)..... | 6 | 8959 | . | . |
| 91.11.2 | Öffentlich-rechtliche Wirtschaftsver- tretungen..... | . | . | . | . |
| 91.11.3 | Arbeitgeberverbände..... | — | — | — | — |
| 91.12 | Berufsorganisationen..... | . | . | — | — |
| 91.12.1 | Berufsorganisationen (ohne öffentlich- rechtliche Berufsvertretungen)..... | . | . | — | — |
| 91.12.2 | Öffentlich-rechtliche Berufsvertretungen.... | — | — | — | — |
| 91.2 | Arbeitnehmervereinigungen..... | — | — | — | — |
| 91.3 | Kirchliche Vereinigungen; politische Parteien sowie sonstige Interessenver- tretungen und Vereinigungen, a.n.g..... | 27 | 38866 | 32 | 95177 |
| 91.31 | Kirchliche und sonstige religiöse Ver- einigungen..... | . | . | . | . |
| 91.31.1 | Kirchen und kirchlich-religiöse Vereini- gungen..... | . | . | . | . |
| 91.31.2 | Sonstige religiöse und weltanschauliche Vereinigungen..... | — | — | — | — |
| 91.32 | Politische Parteien und Vereinigungen..... | . | . | . | . |
| 91.33 | Interessenvertretungen und Vereini- gungen, a.n.g..... | 22 | 31798 | 27 | 81375 |

1) Klassifikation der Wirtschaftszweige (Ausgabe 2003), Tiefengliederung für die Steuerstatistiken (GKZ 2003).

Umsatzsteuer-Voranmeldungen in Bayern 2005 nach Umsatzgrößenklassen und Wirtschaftszweigen

Lieferungen und Leistungen ohne Umsatzsteuer–

| mit Lieferungen und Leistungen von ... Millionen EUR | | | | | | | | | | Gewerbe- kenn- zahl 1) |
|--|----------------------------------|----------------------------|----------------------------------|----------------------------|----------------------------------|----------------------------|----------------------------------|----------------------------|----------------------------------|------------------------------|
| 5 | | 10 | | 25 | | 50 | | 100 oder mehr | | |
| bis unter ... Millionen EUR | | | | | | | | | | |
| 10 | | 25 | | 50 | | 100 | | | | |
| Steuer- pflich- tige | Lieferungen und Leistungen | Steuer- pflich- tige | Lieferungen und Leistungen | Steuer- pflich- tige | Lieferungen und Leistungen | Steuer- pflich- tige | Lieferungen und Leistungen | Steuer- pflich- tige | Lieferungen und Leistungen | |
| 5 | 6 | 7 | 8 | 9 | 10 | 11 | 12 | 13 | 14 | |
| — | — | — | — | — | — | — | — | — | — | 85.31.2 |
| — | — | — | — | — | — | — | — | — | — | 85.31.3 |
| — | — | — | — | — | — | — | — | — | — | 85.31.4 |
| — | — | — | — | — | — | — | — | — | — | 85.31.5 |
| — | — | — | — | — | — | — | — | — | — | 85.31.6 |
| — | — | 5 | 75796 | — | — | — | — | — | — | 85.31.7 |
| — | — | — | — | — | — | — | — | — | — | 85.31.8 |
| 5 | 31177 | 7 | 105982 | 3 | 123818 | — | — | — | — | 85.31.9 |
| — | — | — | — | — | — | — | — | — | — | 85.32 |
| — | — | — | — | — | — | — | — | — | — | 85.32.1 |
| — | — | — | — | — | — | — | — | — | — | 85.32.2 |
| — | — | — | — | — | — | — | — | — | — | 85.32.3 |
| — | — | — | — | — | — | — | — | — | — | 85.32.4 |
| — | — | — | — | — | — | — | — | — | — | 85.32.5 |
| — | — | — | — | — | — | — | — | — | — | 85.32.6 |
| — | — | — | — | — | — | 3 | 258290 | — | — | 85.32.7 |
| — | — | — | — | — | — | — | — | — | — | 85.32.8 |
| — | — | — | — | — | — | — | — | — | — | 85.32.9 |
| 231 | 1588409 | 140 | 2143772 | 52 | 1790367 | 25 | 1729537 | 29 | 10543505 | 0 |
| 32 | 232466 | 21 | 303120 | 7 | 230578 | 3 | 207398 | — | — | 90 |
| — | — | — | — | — | — | — | — | — | — | 90.01 |
| — | — | — | — | — | — | — | — | — | — | 90.01.1 |
| — | — | — | — | — | — | — | — | — | — | 90.01.2 |
| — | — | — | — | 7 | 230578 | 3 | 207398 | — | — | 90.02 |
| 19 | 133725 | 10 | 143131 | 4 | 136429 | — | — | — | — | 90.02.1 |
| 3 | 28202 | — | — | — | — | — | — | — | — | 90.02.2 |
| — | — | — | — | — | — | — | — | — | — | 90.02.3 |
| — | — | — | — | — | — | — | — | — | — | 90.02.4 |
| 6 | 42300 | 5 | 70277 | 3 | 94148 | — | — | — | — | 90.02.5 |
| — | — | — | — | — | — | — | — | — | — | 90.03 |
| 10 | 65015 | 11 | 157474 | — | — | 6 | 435524 | — | — | 91 |
| 3 | 18049 | 4 | 55436 | — | — | — | — | — | — | 91.1 |
| — | — | 4 | 55436 | — | — | — | — | — | — | 91.11 |
| — | — | 4 | 55436 | — | — | — | — | — | — | 91.11.1 |
| — | — | — | — | — | — | — | — | — | — | 91.11.2 |
| — | — | — | — | — | — | — | — | — | — | 91.11.3 |
| — | — | — | — | — | — | — | — | — | — | 91.12 |
| — | — | — | — | — | — | — | — | — | — | 91.12.1 |
| — | — | — | — | — | — | — | — | — | — | 91.12.2 |
| — | — | — | — | — | — | — | — | — | — | 91.2 |
| 7 | 46967 | 7 | 102038 | — | — | 4 | 294910 | — | — | 91.3 |
| — | — | — | — | — | — | — | — | — | — | 91.31 |
| — | — | — | — | — | — | — | — | — | — | 91.31.1 |
| — | — | — | — | — | — | — | — | — | — | 91.31.2 |
| — | — | — | — | — | — | — | — | — | — | 91.32 |
| — | — | — | — | — | — | 4 | 294910 | — | — | 91.33 |

1) Klassifikation der Wirtschaftszweige (Ausgabe 2003), Tiefengliederung für die Steuerstatistiken (GKZ 2003).

noch: Tabelle 3. Steuerpflichtige mit Lieferungen und Leistungen von 1 Mio EUR oder mehr aufgrund der

– Beträge in 1000 EUR;

| Gewerbe- kenn- zahl 1) | Wirtschaftliche Gliederung | Steuerpflichtige | | | |
|------------------------------|---|-----------------------------|----------------------------------|----------------------------|----------------------------------|
| | | 1 | | 2 | |
| | | bis unter ... Millionen EUR | | | |
| | | 2 | | 5 | |
| | | Steuer- pflich- tige | Lieferungen und Leistungen | Steuer- pflich- tige | Lieferungen und Leistungen |
| | 1 | 2 | 3 | 4 | |
| 91.33.1 | Organisationen der Bildung, Wissenschaft, Forschung und Kultur..... | 12 | 17733 | 15 | 46588 |
| 91.33.2 | Organisationen des Gesundheitswesens..... | . | . | . | . |
| 91.33.3 | Jugendorganisationen..... | — | — | . | . |
| 91.33.4 | Verbraucherorganisationen..... | . | . | — | — |
| 91.33.5 | Kommunale Spitzen- und Regionalver- bände..... | . | . | . | . |
| 91.33.6 | Verbände der Sozialversicherungsträger..... | — | — | — | — |
| 91.33.7 | Sonstige Interessenvertretungen und Vereinigungen, a.n.g..... | 6 | 8477 | . | . |
| 92 | KULTUR, SPORT UND UNTERHALTUNG..... | 337 | 462426 | 198 | 616363 |
| 92.1 | Film- und Videofilmherstellung, -verleih und -vertrieb; Kinos..... | 84 | 115483 | . | . |
| 92.11 | Film- und Videofilmherstellung..... | 55 | 75154 | 45 | 149320 |
| 92.12 | Filmverleih und Videoprogrammanbieter..... | 14 | 20134 | . | . |
| 92.13 | Kinos..... | 15 | 20195 | . | . |
| 92.2 | Rundfunkveranstalter, Herstellung von Hör- funk- und Fernsehprogrammen..... | 24 | 36809 | 12 | 38394 |
| 92.20.1 | Rundfunkveranstalter..... | 16 | 25465 | 7 | 22560 |
| 92.20.2 | H. v. Hörfunk- und Fernsehprogrammen..... | 8 | 11344 | 5 | 15834 |
| 92.3 | Erbringung von sonstigen kulturellen und unterhaltenden Leistungen..... | 65 | 85911 | 39 | 118920 |
| 92.31 | Künstlerische und schriftstellerische Tätigkeiten und Darbietungen..... | 26 | 30971 | . | . |
| 92.31.1 | Theaterensembles..... | — | — | . | . |
| 92.31.2 | Ballettgruppen, Orchester, Kapellen und Chöre..... | 4 | 5092 | — | — |
| 92.31.3 | Selbständige bildende Künstlerinnen und Künstler..... | 3 | 4103 | . | . |
| 92.31.4 | Selbständige Restauratorinnen und und Restauratoren..... | . | . | — | — |
| 92.31.5 | Selbständige Komponistinnen, Komponi- sten, Musikbearbeiterinnen und Musikbearbeiter..... | . | . | . | . |
| 92.31.6 | Selbständige Schriftstellerinnen und Schriftsteller..... | . | . | . | . |
| 92.31.7 | Selbständige Bühnen-, Film-, Hörfunk- und Fernsehkünstlerinnen und -künstler..... | . | . | . | . |
| 92.31.8 | Selbständige Artistinnen und Artisten..... | — | — | — | — |
| 92.32 | Betrieb von Kultur- und Unterhaltungs- einrichtungen und Hilfsdienste dafür..... | 17 | 25020 | 11 | 31547 |
| 92.32.1 | Theater- und Konzertveranstalter..... | 10 | 14538 | . | . |
| 92.32.2 | Opern- und Schauspielhäuser, Konzert- hallen und ähnliche Einrichtungen..... | 3 | 3709 | . | . |
| 92.32.3 | Varietes und Kleinkunstabühnen..... | . | . | — | — |
| 92.32.5 | Technische Hilfsdienste für kulturelle und unterhaltende Leistungen..... | . | . | — | — |
| 92.33 | Schaustellergewerbe und Vergnügungsparks..... | 5 | 7029 | . | . |
| 92.34 | Erbringung von kulturellen und unter- haltenden Leistungen, a.n.g..... | 17 | 22890 | . | . |
| 92.34.1 | Tanzschulen..... | . | . | — | — |
| 92.34.2 | Erbringung von sonstigen kulturellen und unterhaltenden Leistungen, a.n.g..... | . | . | . | . |
| 92.4 | Korrespondenz- und Nachrichtenbüros, selbständige Journalistinnen und Journalisten..... | 11 | 13951 | . | . |
| 92.40.1 | Korrespondenz- und Nachrichtenbüros..... | . | . | 4 | 11953 |
| 92.40.2 | Selbständige Journalistinnen, Journa- listen, Pressefotografinnen und Presse- fotografen..... | . | . | . | . |
| 92.5 | Bibliotheken, Archive, Museen, botanische und zoologische Gärten..... | 7 | 8884 | 9 | 34024 |
| 92.51 | Bibliotheken und Archive..... | — | — | . | . |
| 92.52 | Museen und Denkmalschutzeinrichtungen..... | . | . | . | . |
| 92.52.1 | Museen und Kunstausstellungen..... | . | . | . | . |
| 92.52.2 | Denkmalschutzeinrichtungen..... | — | — | — | — |
| 92.53 | Botanische und zoologische Gärten sowie Naturparks..... | . | . | — | — |
| 92.53.1 | Botanische und zoologische Gärten..... | — | — | — | — |
| 92.53.2 | Naturparks und Tiergehege..... | . | . | — | — |
| 92.53.3 | Natur- und Landschaftsschutz..... | . | . | — | — |
| 92.6 | Sport..... | 73 | 98461 | 28 | 82535 |

1) Klassifikation der Wirtschaftszweige (Ausgabe 2003), Tiefengliederung für die Steuerstatistiken (GKZ 2003).

Umsatzsteuer-Voranmeldungen in Bayern 2005 nach Umsatzgrößenklassen und Wirtschaftszweigen

Lieferungen und Leistungen ohne Umsatzsteuer-

| mit Lieferungen und Leistungen von ... Millionen EUR | | | | | | | | | | Gewerbe- kenn- zahl 1) |
|--|----------------------------------|----------------------------|----------------------------------|----------------------------|----------------------------------|----------------------------|----------------------------------|----------------------------|----------------------------------|------------------------------|
| 5 | | 10 | | 25 | | 50 | | 100 oder mehr | | |
| bis unter ... Millionen EUR | | | | | | | | | | |
| 10 | | 25 | | 50 | | 100 | | | | |
| Steuer- pflich- tige | Lieferungen und Leistungen | Steuer- pflich- tige | Lieferungen und Leistungen | Steuer- pflich- tige | Lieferungen und Leistungen | Steuer- pflich- tige | Lieferungen und Leistungen | Steuer- pflich- tige | Lieferungen und Leistungen | |
| 5 | 6 | 7 | 8 | 9 | 10 | 11 | 12 | 13 | 14 | |
| 3 | 16222 | 4 | 57244 | . | . | . | . | — | — | 91.33.1 |
| — | — | — | — | — | — | — | — | — | — | 91.33.2 |
| — | — | — | — | — | — | — | — | — | — | 91.33.3 |
| — | — | — | — | — | — | — | — | — | — | 91.33.4 |
| . | . | — | — | — | — | . | . | — | — | 91.33.5 |
| — | — | — | — | — | — | — | — | — | — | 91.33.6 |
| . | . | . | . | — | — | — | — | — | — | 91.33.7 |
| 65 | 449936 | 32 | 514189 | 20 | 704604 | 7 | 408143 | 16 | 7301678 | 92 |
| 26 | 168001 | 12 | 197602 | 7 | 254384 | . | . | 8 | 1427165 | 92.1 |
| 17 | 116320 | . | . | 7 | 254384 | . | . | 4 | 643425 | 92.11 |
| 5 | 30317 | . | . | — | — | . | . | 4 | 783740 | 92.12 |
| 4 | 21365 | . | . | — | — | — | — | — | — | 92.13 |
| 9 | 64887 | . | . | . | . | 3 | 197499 | 5 | 3587937 | 92.2 |
| 6 | 40314 | . | . | — | — | 3 | 197499 | . | . | 92.20.1 |
| 3 | 24572 | 4 | 60290 | . | . | — | — | . | . | 92.20.2 |
| 9 | 74347 | . | . | . | . | — | — | — | — | 92.3 |
| . | . | . | . | — | — | — | — | — | — | 92.31 |
| — | — | — | — | — | — | — | — | — | — | 92.31.1 |
| — | — | — | — | — | — | — | — | — | — | 92.31.2 |
| . | . | . | . | — | — | — | — | — | — | 92.31.3 |
| — | — | — | — | — | — | — | — | — | — | 92.31.4 |
| — | — | — | — | — | — | — | — | — | — | 92.31.5 |
| — | — | — | — | — | — | — | — | — | — | 92.31.6 |
| — | — | — | — | — | — | — | — | — | — | 92.31.7 |
| — | — | — | — | — | — | — | — | — | — | 92.31.8 |
| 3 | 25744 | 4 | 61574 | . | . | — | — | — | — | 92.32 |
| . | . | . | . | . | . | — | — | — | — | 92.32.1 |
| — | — | — | — | — | — | — | — | — | — | 92.32.2 |
| — | — | — | — | — | — | — | — | — | — | 92.32.3 |
| — | — | — | — | — | — | — | — | — | — | 92.32.5 |
| . | . | — | — | . | . | — | — | — | — | 92.33 |
| . | — | — | — | . | . | — | — | — | — | 92.34 |
| — | — | — | — | — | — | — | — | — | — | 92.34.1 |
| . | . | — | — | . | . | — | — | — | — | 92.34.2 |
| . | . | . | . | — | — | — | — | — | — | 92.4 |
| . | . | . | . | — | — | — | — | — | — | 92.40.1 |
| — | — | — | — | — | — | — | — | — | — | 92.40.2 |
| . | . | . | . | . | . | — | — | — | — | 92.5 |
| — | — | — | — | — | — | — | — | — | — | 92.51 |
| . | . | — | — | . | . | — | — | — | — | 92.52 |
| . | . | — | — | . | . | — | — | — | — | 92.52.1 |
| — | — | — | — | — | — | — | — | — | — | 92.52.2 |
| . | . | . | . | — | — | — | — | — | — | 92.53 |
| — | — | — | — | — | — | — | — | — | — | 92.53.1 |
| — | — | — | — | — | — | — | — | — | — | 92.53.2 |
| 10 | 71765 | 3 | 53956 | . | . | . | . | . | . | 92.53.3 |
| | | | | | | | | | | 92.6 |

1) Klassifikation der Wirtschaftszweige (Ausgabe 2003), Tiefengliederung für die Steuerstatistiken (GKZ 2003).

noch: Tabelle 3. Steuerpflichtige mit Lieferungen und Leistungen von 1 Mio EUR oder mehr aufgrund der

– Beträge in 1000 EUR;

| Gewerbe- kenn- zahl 1) | Wirtschaftliche Gliederung | Steuerpflichtige | | | |
|------------------------------|--|-----------------------------|----------------------------------|----------------------------|----------------------------------|
| | | 1 | | 2 | |
| | | bis unter ... Millionen EUR | | | |
| | | 2 | | 5 | |
| | | Steuer- pflich- tige | Lieferungen und Leistungen | Steuer- pflich- tige | Lieferungen und Leistungen |
| | | 1 | 2 | 3 | 4 |
| 92.61 | Betrieb von Sportanlagen..... | 38 | 52551 | 17 | 49037 |
| 92.62 | Erbringung von sonstigen Dienstleistungen | | | | |
| | des Sports..... | 35 | 45910 | 11 | 33498 |
| 92.62.1 | Sportverbände und Sportvereine..... | 20 | 24984 | 6 | 15938 |
| 92.62.2 | Professionelle Sportmannschaften und | | | | |
| | Rennställe..... | 3 | 4586 | . | . |
| 92.62.3 | Selbständige Berufssportlerinnen und | | | | |
| | –sportler sowie –trainerinnen und | | | | |
| | –trainer..... | – | – | – | – |
| 92.62.4 | Sportpromoter und sonstige professionelle | | | | |
| | Sportveranstalter..... | . | . | . | . |
| 92.62.5 | Sportschulen und selbständige Sport– | | | | |
| | lehrerinnen und –lehrer..... | . | . | . | . |
| 92.7 | Erbringung von sonstigen Dienstleistungen | | | | |
| | für Unterhaltung, Erholung und Freizeit..... | 73 | 102928 | 40 | 115133 |
| 92.71 | Spiel-, Wett- und Lotteriewesen..... | 46 | 65768 | 23 | 68602 |
| 92.71.1 | Spielhallen und Betrieb von Spielauto– | | | | |
| | maten..... | 34 | 49012 | 18 | 53906 |
| 92.71.2 | Spielbanken und Spielklubs..... | – | – | – | – |
| 92.71.3 | Wett-, Toto- und Lotteriewesen..... | 12 | 16756 | 5 | 14697 |
| 92.72 | Erbringung von Dienstleistungen für Unter– | | | | |
| | haltung, Erholung und Freizeit, a.n.g..... | 27 | 37159 | 17 | 46531 |
| 92.72.1 | Garten- und Grünanlagen..... | . | . | . | . |
| 92.72.2 | Erbringung von sonstigen Dienstleistungen | | | | |
| | für Unterhaltung, Erholung und Freizeit, | | | | |
| | a.n.g..... | . | . | . | . |
| 93 | ERBRINGUNG VON SONSTIGEN DIENSTLEISTUNGEN..... | 601 | 835153 | 371 | 1114509 |
| 93.01 | Wäscherei und chemische Reinigung..... | 18 | 26452 | 22 | 67657 |
| 93.01.1 | Wäscherei..... | 12 | 18341 | 13 | 35513 |
| 93.01.2 | Annahmestellen für Wäscherei..... | – | – | – | – |
| 93.01.3 | Chemische Reinigung und Bekleidungs– | | | | |
| | färberei..... | 6 | 8111 | 9 | 32144 |
| 93.01.4 | Annahmestellen für chemische Reinigung | | | | |
| | und Bekleidungsfärberei..... | – | – | – | – |
| 93.01.5 | Heißmanglelei und Bügeleri..... | – | – | – | – |
| 93.02 | Frisör- und Kosmetiksalons..... | 32 | 41283 | 7 | 19817 |
| 93.02.4 | Kosmetiksalons..... | 9 | 11073 | . | . |
| 93.02.5 | Frisörsalons..... | 23 | 30210 | . | . |
| 93.03 | Bestattungswesen..... | 21 | 26439 | 4 | 11358 |
| 93.03.1 | Bestattungsinstitute..... | . | . | . | . |
| 93.03.2 | Friedhöfe und Krematorien..... | . | . | . | . |
| 93.04 | Saunas, Solarien, Fitnesszentren u.Ä..... | 21 | 28207 | 12 | 33523 |
| 93.04.1 | Bäder und Saunas (ohne medizinische | | | | |
| | Bäder)..... | 5 | 6916 | 9 | 24176 |
| 93.04.2 | Solarien, Massagesalons (ohne medizini– | | | | |
| | sche Massagen), Fitnesszentren u.Ä..... | 16 | 21290 | 3 | 9346 |
| 93.05 | Erbringung von Dienstleistungen, a.n.g..... | 509 | 712772 | 326 | 982155 |
| 93.05.1 | Ehevermittlungsinstitute..... | . | . | . | . |
| 93.05.2 | Erbringung von sonstigen persönlichen | | | | |
| | Dienstleistungen..... | . | . | . | . |
| 93.05.3 | Erbringung von sonstigen | | | | |
| | Dienstleistungen, a.n.g..... | 465 | 651051 | 297 | 898642 |

1) Klassifikation der Wirtschaftszweige (Ausgabe 2003), Tiefengliederung für die Steuerstatistiken (GKZ 2003).

Umsatzsteuer-Voranmeldungen in Bayern 2005 nach Umsatzgrößenklassen und Wirtschaftszweigen

Lieferungen und Leistungen ohne Umsatzsteuer–

| mit Lieferungen und Leistungen von ... Millionen EUR | | | | | | | | | | Gewerbe- kenn- zahl 1) |
|--|----------------------------------|----------------------------|----------------------------------|----------------------------|----------------------------------|----------------------------|----------------------------------|----------------------------|----------------------------------|------------------------------|
| 5 | | 10 | | 25 | | 50 | | 100 oder mehr | | |
| bis unter ... Millionen EUR | | | | | | | | | | |
| 10 | | 25 | | 50 | | 100 | | | | |
| Steuer- pflich- tige | Lieferungen und Leistungen | Steuer- pflich- tige | Lieferungen und Leistungen | Steuer- pflich- tige | Lieferungen und Leistungen | Steuer- pflich- tige | Lieferungen und Leistungen | Steuer- pflich- tige | Lieferungen und Leistungen | |
| 5 | 6 | 7 | 8 | 9 | 10 | 11 | 12 | 13 | 14 | |
| . | . | . | . | . | . | . | . | – | – | 92.61 |
| . | . | . | . | . | . | – | – | . | . | 92.62 |
| . | . | . | . | . | . | – | – | . | . | 92.62.1 |
| . | . | – | – | . | . | – | – | – | – | 92.62.2 |
| – | – | – | – | – | – | – | – | – | – | 92.62.3 |
| 3 | 18796 | – | – | – | – | – | – | – | – | 92.62.4 |
| – | – | – | – | – | – | – | – | – | – | 92.62.5 |
| 8 | 53685 | 3 | 52914 | 3 | 91119 | . | . | . | . | 92.7 |
| . | . | – | – | . | . | . | . | . | . | 92.71 |
| . | . | – | – | . | . | – | – | – | – | 92.71.1 |
| – | – | – | – | – | – | – | – | – | – | 92.71.2 |
| . | . | – | – | . | . | . | . | . | . | 92.71.3 |
| . | . | 3 | 52914 | . | . | – | – | – | – | 92.72 |
| – | – | – | – | – | – | – | – | – | – | 92.72.1 |
| . | . | 3 | 52914 | . | . | – | – | – | – | 92.72.2 |
| 124 | 840991 | 76 | 1168989 | . | . | 9 | 678473 | . | . | 93 |
| . | . | . | . | . | . | – | – | – | – | 93.01 |
| . | . | . | . | . | . | – | – | – | – | 93.01.1 |
| – | – | – | – | – | – | – | – | – | – | 93.01.2 |
| 5 | 35880 | – | – | – | – | – | – | – | – | 93.01.3 |
| – | – | – | – | – | – | – | – | – | – | 93.01.4 |
| – | – | – | – | – | – | – | – | – | – | 93.01.5 |
| . | . | . | . | – | – | – | – | – | – | 93.02 |
| . | . | – | – | – | – | – | – | – | – | 93.02.4 |
| . | . | . | . | – | – | – | – | – | – | 93.02.5 |
| – | – | – | – | – | – | – | – | – | – | 93.03 |
| – | – | – | – | – | – | – | – | – | – | 93.03.1 |
| – | – | – | – | – | – | – | – | – | – | 93.03.2 |
| . | . | . | . | – | – | – | – | – | – | 93.04 |
| . | . | . | . | – | – | – | – | – | – | 93.04.1 |
| – | – | – | – | – | – | – | – | – | – | 93.04.2 |
| 109 | 736391 | 72 | 1114934 | . | . | 9 | 678473 | . | . | 93.05 |
| – | – | – | – | – | – | – | – | – | – | 93.05.1 |
| 11 | 72914 | 5 | 72927 | – | – | – | – | – | – | 93.05.2 |
| 98 | 663477 | 67 | 1042007 | . | . | 9 | 678473 | . | . | 93.05.3 |

1) Klassifikation der Wirtschaftszweige (Ausgabe 2003), Tiefengliederung für die Steuerstatistiken (GKZ 2003).

Tabelle 4. Steuerpflichtige, steuerbarer Umsatz und Umsatzsteuer aufgrund der Umsatzsteuer-Voranmeldungen in

Bayern 2005 nach ausführlicher wirtschaftlicher Gliederung

- Steuerbarer Umsatz ohne Umsatzsteuer -

| Gewerbe- Kenn- zahl 1) | Wirtschaftliche Gliederung | Steuer- pflich- tige | Steuerbarer Umsatz | | Umsatzsteuer vor Abzug der Vorsteuer | | Abziehbare Vorsteuer | Umsatz- steuer- voraus- zahlung | |
|------------------------------|---|----------------------------|--------------------|--|---|--|-------------------------|--|--|
| | | | Insgesamt | darunter Lieferun- gen und Leistungen | Insgesamt | darunter Lieferun- gen und Leistungen | | | |
| | | Anzahl | 1000 EUR | | | | | | |
| | | 1 | 2 | 3 | 4 | 5 | 6 | 7 | |
| A – 0 | SUMME ALLER WIRTSCHAFTSZWEIGE..... | 541050 | 821085194 | 760833401 | 95995719 | 86811961 | 81364200 | 14658347 | |
| A | LAND- UND FORSTWIRTSCHAFT..... | 12078 | 3380862 | 3261960 | 356346 | 345661 | 313921 | 43410 | |
| 01 | LANDWIRTSCHAFT UND JAGD..... | 11506 | 3070315 | 2954218 | 315812 | 305560 | 292680 | 24116 | |
| 01.1 | Pflanzenbau..... | 5303 | 1004284 | 972097 | 97009 | 94226 | 93715 | 3764 | |
| 01.11 | Ackerbau..... | 4157 | 607867 | 601375 | 62964 | 62269 | 71395 | 7964 | |
| 01.12 | Gartenbau..... | 766 | 257368 | 232542 | 24584 | 22633 | 18906 | 5681 | |
| 01.12.1 | Gemüsebau..... | 21 | 8601 | 8336 | 706 | 687 | 736 | 30 | |
| 01.12.2 | Zierpflanzenbau..... | 60 | 78163 | 60849 | 5440 | 4111 | 4539 | 901 | |
| 01.12.3 | Baumschulen..... | 58 | 18640 | 17524 | 2043 | 1955 | 1285 | 758 | |
| 01.12.4 | Allgemeiner Gartenbau..... | 627 | 151964 | 145834 | 16396 | 15880 | 12346 | 4052 | |
| 01.13 | Dauerkulturbau..... | 380 | 139049 | 138180 | 9461 | 9325 | 3415 | 6047 | |
| 01.13.1 | Obstbau..... | 9 | 2412 | 2350 | 220 | 212 | 127 | 93 | |
| 01.13.2 | Weinbau..... | 362 | 133065 | 132467 | 8894 | 8800 | 2988 | 5906 | |
| 01.13.3 | Allgemeiner Dauerkulturbau..... | 9 | 3572 | 3363 | 347 | 313 | 299 | 48 | |
| 01.2 | Tierhaltung..... | 544 | 487803 | 423606 | 34205 | 28941 | 37730 | 3471 | |
| 01.21 | Haltung von Rindern..... | 136 | 19578 | 19568 | 1676 | 1675 | 2191 | 486 | |
| 01.22 | Haltung von Schafen, Ziegen, Pferden und Eseln..... | 182 | 32333 | 32050 | 2818 | 2778 | 2651 | 168 | |
| 01.23 | Haltung von Schweinen..... | 47 | 14752 | 14469 | 1183 | 1163 | 1844 | 639 | |
| 01.24 | Haltung von Geflügel..... | 58 | 109210 | 100258 | 7418 | 6747 | 8252 | 834 | |
| 01.25 | Sonstige Tierhaltung..... | 121 | 311930 | 257261 | 21110 | 16578 | 22792 | 1681 | |
| 01.3 | Gemischte Landwirtschaft..... | 3119 | 437565 | 434111 | 44294 | 43926 | 59529 | 14781 | |
| 01.4 | Erbringung von landwirtschaftlichen und gärtnerischen Dienstleistungen..... | 2540 | 1140662 | 1124404 | 140304 | 138466 | 101706 | 38605 | |
| 01.41 | Erbringung von landwirtschaftlichen Dienstleistungen für den Pflanzenbau sowie von gärtnerischen Dienst- leistungen..... | 2368 | 826716 | 813276 | 114069 | 112571 | 74992 | 39081 | |
| 01.41.1 | Erbringung von landwirtschaftlichen Dienstleistungen für den Pflanzenbau..... | 374 | 138557 | 133229 | 15662 | 15178 | 14477 | 1188 | |
| 01.41.2 | Garten- und Landschaftsbau..... | 1811 | 633103 | 626335 | 90359 | 89539 | 55775 | 34584 | |
| 01.41.3 | Erbringung von gärtnerischen Dienstleis- tungen (ohne Garten- und Landschaftsbau)... | 183 | 55055 | 53712 | 8048 | 7854 | 4741 | 3308 | |
| 01.42 | Erbringung von landwirtschaftlichen Dienstleistungen für die Tierhaltung..... | 172 | 313946 | 311128 | 26235 | 25895 | 26714 | 476 | |
| 01.5 | Jagd..... | - | - | - | - | - | - | - | |
| 02 | FORSTWIRTSCHAFT..... | 572 | 310547 | 307742 | 40534 | 40101 | 21241 | 19295 | |
| 02.01 | Forstwirtschaft (ohne Erbringung von forstwirtschaftlichen Dienstleistungen).... | 173 | 76952 | 76492 | 10287 | 10222 | 6180 | 4107 | |
| 02.02 | Erbringung von forstwirtschaftlichen Dienstleistungen..... | 399 | 233595 | 231250 | 30247 | 29879 | 15061 | 15187 | |
| B | FISCHEREI UND FISCHZUCHT..... | 63 | 45319 | 44155 | 6541 | 6421 | 6155 | 386 | |
| 05.01 | Fischerei..... | 10 | 510 | 509 | 61 | 61 | 17 | 44 | |
| 05.01.1 | Hochsee- und Küstenfischerei..... | - | - | - | - | - | - | - | |
| 05.01.2 | Fluss- und Seenfischerei..... | 10 | 510 | 509 | 61 | 61 | 17 | 44 | |
| 05.02 | Teichwirtschaft und Fischzucht..... | 53 | 44809 | 43645 | 6480 | 6360 | 6138 | 342 | |
| C – F | PRODUZIERENDES GEWERBE..... | 107474 | 350819582 | 319717928 | 37807606 | 32945161 | 36076907 | 1751888 | |
| C | BERGBAU UND GEWINNUNG VON STEINEN UND ERDEN... | 872 | 2148573 | 2087565 | 294646 | 284938 | 222222 | 72423 | |
| CA | KOHLENBERGBAU, TORFGEWINNUNG, GEWINNUNG VON ERDÖL UND ERDGAS, BERGBAU AUF URAN- UND THORIUMERZE..... | 21 | 10427 | 10326 | 1059 | 1043 | 739 | 319 | |
| 10 | KOHLENBERGBAU, TORFGEWINNUNG..... | 12 | 5170 | 5069 | 784 | 768 | 515 | 269 | |
| 10.1 | Steinkohlenbergbau und -brikett Herstellung... | - | - | - | - | - | - | - | |
| 10.10.1 | Steinkohlenbergbau..... | - | - | - | - | - | - | - | |
| 10.10.2 | H. v. Steinkohlenbriketts..... | - | - | - | - | - | - | - | |
| 10.2 | Braunkohlenbergbau und -veredlung..... | - | - | - | - | - | - | - | |
| 10.3 | Torfgewinnung und -veredlung..... | 12 | 5170 | 5069 | 784 | 768 | 515 | 269 | |
| 11 | GEWINNUNG VON ERDÖL UND ERDGAS, ERBRINGUNG DAMIT VERBUNDENER DIENSTLEISTUNGEN..... | . | . | . | . | . | . | . | |
| 11.1 | Gewinnung von Erdöl und Erdgas..... | . | . | . | . | . | . | . | |
| 11.2 | Erbringung von Dienstleistungen bei der Gewinnung von Erdöl und Erdgas..... | . | . | . | . | . | . | . | |

1) Klassifikation der Wirtschaftszweige (Ausgabe 2003), Tiefengliederung für die Steuerstatistiken (GKZ 2003).

noch: Tabelle 4. Steuerpflichtige, steuerbarer Umsatz und Umsatzsteuer aufgrund der Umsatzsteuer-Voranmeldungen in

Bayern 2005 nach ausführlicher wirtschaftlicher Gliederung

- Steuerbarer Umsatz ohne Umsatzsteuer -

| Gewerbe- Kenn- zahl 1) | Wirtschaftliche Gliederung | Steuer- pflich- tige | Steuerbarer Umsatz | | Umsatzsteuer vor Abzug der Vorsteuer | | Abziehbare Vorsteuer | Umsatz- steuer- voraus- zahlung | |
|------------------------------|--|----------------------------|--------------------|--|---|--|-------------------------|--|--|
| | | | Insgesamt | darunter Lieferun- gen und Leistungen | Insgesamt | darunter Lieferun- gen und Leistungen | | | |
| | | Anzahl | 1000 EUR | | | | | | |
| | | 1 | 2 | 3 | 4 | 5 | 6 | 7 | |
| 12 | BERGBAU AUF URAN- UND THORIUMERZE..... | . | . | . | . | . | . | . | |
| CB | ERZBERGBAU, GEWINNUNG VON STEINEN UND ERDEN, SONSTIGER BERGBAU..... | 851 | 2138145 | 2077239 | 293587 | 283896 | 221483 | 72104 | |
| 13 | ERZBERGBAU..... | . | . | . | . | . | . | . | |
| 13.1 | Eisenerzbergbau..... | — | — | — | — | — | — | — | |
| 13.2 | NE-Metallerzbergbau (ohne Bergbau auf Uran- und Thoriumerze)..... | . | . | . | . | . | . | . | |
| 14 | GEWINNUNG VON STEINEN UND ERDEN, SONSTIGER BERGBAU..... | . | . | . | . | . | . | . | |
| 14.1 | Gewinnung von Natursteinen..... | 317 | 1029447 | 983001 | 137500 | 130069 | 111239 | 26261 | |
| 14.11 | Gewinnung von Naturwerksteinen und Natursteinen, a.n.g..... | 287 | 411620 | 389886 | 58758 | 55281 | 37809 | 20948 | |
| 14.12 | Gewinnung von Kalk- und Gipsstein sowie Anhydrit, Dolomit und Kreide..... | 27 | 615361 | 590649 | 78360 | 74407 | 73134 | 5226 | |
| 14.13 | Gewinnung von Schiefer..... | 3 | 2466 | 2466 | 382 | 382 | 295 | 86 | |
| 14.2 | Gewinnung von Kies, Sand, Ton und Kaolin.... | 475 | 992677 | 981007 | 142630 | 140764 | 98841 | 43788 | |
| 14.21 | Gewinnung von Kies und Sand..... | 451 | 775082 | 769884 | 117703 | 116872 | 77364 | 40339 | |
| 14.22 | Gewinnung von Ton und Kaolin..... | 24 | 217595 | 211123 | 24927 | 23891 | 21477 | 3450 | |
| 14.3 | Gewinnung von Mineralien für die Her- stellung von chemischen Erzeugnissen..... | . | . | . | . | . | . | . | |
| 14.4 | Gewinnung von Salz..... | . | . | . | . | . | . | . | |
| 14.5 | Gewinnung von Steinen und Erden, a.n.g., sonstiger Bergbau..... | 53 | 106405 | 103622 | 11925 | 11532 | 10368 | 1557 | |
| D | VERARBEITENDES GEWERBE..... | 50424 | 300966156 | 270612064 | 29927180 | 25183301 | 30297309 | 348250— | |
| DA | ERNÄHRUNGSGEWERBE UND TABAKVERARBEITUNG..... | 9189 | 32807870 | 31149999 | 3148868 | 2982640 | 2186090 | 974381 | |
| 15 | ERNÄHRUNGSGEWERBE..... | . | . | . | . | . | . | . | |
| 15.1 | Schlachten und Fleischverarbeitung..... | 3781 | 5778248 | 5510280 | 385253 | 365558 | 389930 | 4531— | |
| 15.11 | Schlachten (ohne Schlachten von Geflügel)... | 139 | 911308 | 870433 | 52708 | 49735 | 65144 | 12435— | |
| 15.12 | Schlachten von Geflügel..... | 13 | 57686 | 56792 | 4427 | 4359 | 4030 | 397 | |
| 15.13 | Fleischverarbeitung..... | 3629 | 4809254 | 4583054 | 328118 | 311464 | 320757 | 7507 | |
| 15.2 | Fischverarbeitung..... | . | . | . | . | . | . | . | |
| 15.3 | Obst- und Gemüseverarbeitung..... | 142 | 753494 | 684352 | 58923 | 51740 | 61018 | 2089— | |
| 15.31 | Kartoffelverarbeitung..... | 17 | 149440 | 144345 | 10444 | 9866 | 12447 | 2003— | |
| 15.32 | H. v. Frucht- und Gemüsesäften..... | 43 | 119995 | 103766 | 13641 | 11621 | 11049 | 2592 | |
| 15.33 | Obst- und Gemüseverarbeitung, a.n.g..... | 82 | 484058 | 436240 | 34838 | 30253 | 37522 | 2678— | |
| 15.4 | Herstellung von pflanzlichen und tierischen Ölen und Fetten..... | 34 | 45208 | 41270 | 3834 | 3420 | 3546 | 288 | |
| 15.41 | H. v. rohen Ölen und Fetten..... | 25 | 14836 | 13514 | 1440 | 1252 | 1169 | 272 | |
| 15.42 | H. v. raffinierten Ölen und Fetten..... | . | . | . | . | . | . | . | |
| 15.43 | H. v. Margarine u. ä. Nahrungsfetten..... | . | . | . | . | . | . | . | |
| 15.5 | Milchverarbeitung; Herstellung von Speiseeis..... | 182 | 8546300 | 7818845 | 497779 | 433531 | 712152 | 209552— | |
| 15.51 | Milchverarbeitung..... | 149 | 8530579 | 7803754 | 496652 | 432458 | 711060 | 209585— | |
| 15.52 | H. v. Speiseeis..... | 33 | 15722 | 15091 | 1126 | 1074 | 1093 | 33 | |
| 15.6 | Mahl- und Schälmühlen, Herstellung von Stärke und Stärkeerzeugnissen..... | 228 | 468909 | 446807 | 36485 | 34359 | 39191 | 2706— | |
| 15.61 | Mahl- und Schälmühlen..... | . | . | . | . | . | . | . | |
| 15.62 | H. v. Stärke und Stärkeerzeugnissen..... | . | . | . | . | . | . | . | |
| 15.7 | Herstellung von Futtermitteln..... | 150 | 444958 | 415020 | 34637 | 31594 | 39446 | 4808— | |
| 15.71 | H. v. Futtermitteln für Nutztiere..... | 109 | 407904 | 379528 | 30911 | 28067 | 36313 | 5402— | |
| 15.72 | H. v. Futtermitteln für sonstige Tiere..... | 41 | 37054 | 35492 | 3726 | 3527 | 3133 | 593 | |
| 15.8 | Sonstiges Ernährungsgewerbe (ohne Getränke- herstellung)..... | 3626 | 5571987 | 5274136 | 418905 | 386812 | 396503 | 22400 | |
| 15.81 | H. v. Backwaren (ohne Dauerbackwaren)..... | 3227 | 2468529 | 2445880 | 193104 | 190525 | 151801 | 41301 | |
| 15.82 | H. v. Dauerbackwaren..... | . | . | . | . | . | . | . | |
| 15.83 | Herstellung von Zucker..... | . | . | . | . | . | . | . | |
| 15.84 | H. v. Süßwaren (ohne Dauerbackwaren)..... | 67 | 1123018 | 1020183 | 77087 | 66395 | 93103 | 16016— | |
| 15.85 | H. v. Teigwaren..... | 60 | 96749 | 89378 | 6741 | 6166 | 7129 | 389— | |
| 15.86 | Verarbeitung von Kaffee und Tee, H. v. Kaffee-Ersatz..... | 18 | 236919 | 218681 | 15824 | 13628 | 17757 | 1934— | |
| 15.87 | H. v. Würzmitteln und Saucen..... | 33 | 280884 | 247699 | 22468 | 17865 | 24527 | 2059— | |
| 15.88 | H. v. homogenisierten und diätetischen Nahrungsmitteln..... | 36 | 304245 | 271841 | 28527 | 24737 | 26396 | 2131 | |
| 15.89 | H. v. sonstigen Nahrungsmitteln (ohne Getränke)..... | 150 | 747757 | 679534 | 53334 | 46889 | 52777 | 557 | |
| 15.9 | Herstellung von Getränken..... | 1017 | 4292711 | 4184396 | 629772 | 613314 | 384377 | 252024 | |
| 15.91 | H. v. Spirituosen..... | 105 | 432187 | 407788 | 67770 | 64054 | 30796 | 43603 | |
| 15.92 | Herstellung von Alkohol..... | 102 | 16972 | 16763 | 2694 | 2661 | 1528 | 1167 | |
| 15.93 | H. v. Traubenwein..... | 64 | 76491 | 70400 | 11833 | 10865 | 7477 | 4357 | |
| 15.94 | H. v. Apfelwein und sonstigen Fruchtweinen.. | 22 | 8131 | 7401 | 1284 | 1167 | 820 | 464 | |

1) Klassifikation der Wirtschaftszweige (Ausgabe 2003), Tiefengliederung für die Steuerstatistiken (GKZ 2003).

noch: Tabelle 4. Steuerpflichtige, steuerbarer Umsatz und Umsatzsteuer aufgrund der Umsatzsteuer-Voranmeldungen in

Bayern 2005 nach ausführlicher wirtschaftlicher Gliederung

- Steuerbarer Umsatz ohne Umsatzsteuer -

| Gewerbe- Kenn- zahl 1) | Wirtschaftliche Gliederung | Steuer- pflich- tige | Steuerbarer Umsatz | | Umsatzsteuer vor Abzug der Vorsteuer | | Abziehbare Vorsteuer | Umsatz- steuer- voraus- zahlung |
|------------------------------|---|----------------------------|--------------------|--|---|--|-------------------------|--|
| | | | Insgesamt | darunter Lieferun- gen und Leistungen | Insgesamt | darunter Lieferun- gen und Leistungen | | |
| | | Anzahl | 1000 EUR | | | | | |
| | | 1 | 2 | 3 | 4 | 5 | 6 | 7 |
| 15.95 | H. v. Wermutwein und sonstigen aroma- | 10 | 102926 | 88290 | 16241 | 13900 | 12079 | 4163 |
| 15.96 | tisierten Weinen..... | 572 | 3019108 | 2993199 | 434973 | 430903 | 268541 | 166433 |
| 15.97 | H. v. Bier..... | 25 | 157686 | 151011 | 18446 | 17945 | 11725 | 6721 |
| 15.98 | H. v. Malz..... | 117 | 479210 | 449543 | 76530 | 71820 | 51413 | 25117 |
| | Gewinnung natürlicher Mineralwässer, H. v. Erfrischungsgetränken..... | | | | | | | |
| 16 | TABAKVERARBEITUNG..... | . | . | . | . | . | . | . |
| 16.00.1 | Tabakverarbeitung (ohne H. v. Zigaretten).. H. v. Zigaretten..... | . | . | . | . | . | . | . |
| DB | TEXTIL- UND BEKLEIDUNGSGEWERBE..... | 2276 | 6894885 | 5919503 | 822083 | 667203 | 679506 | 143260 |
| 17 | TEXTILGEWERBE..... | 1207 | 3283695 | 2757738 | 371339 | 288343 | 308168 | 63856 |
| 17.1 | Spinnstoffaufbereitung und Spinnerei..... | 44 | 559783 | 444920 | 55906 | 37536 | 53996 | 2596 |
| 17.11 | Baumwollaufbereitung und -spinnerei..... | 6 | 1793 | 1380 | 227 | 167 | 489 | 262 |
| 17.12 | Wollaufbereitung und Streichgarnspinnerei... | 10 | 8360 | 7775 | 1094 | 1000 | 648 | 446 |
| 17.13 | Wollaufbereitung und Kammgarnspinnerei..... | . | . | . | . | . | . | . |
| 17.14 | Flachsaufbereitung und -spinnerei..... | . | . | . | . | . | . | . |
| 17.15 | Zwirnen und Texturieren von Filament- garnen, Seiden aufbereitung und -spinnerei.. | 10 | 142725 | 110929 | 13959 | 8872 | 13484 | 1127 |
| 17.16 | H. v. Nähgarn..... | 7 | 150890 | 125319 | 20820 | 16730 | 13289 | 7531 |
| 17.17 | Sonstige Spinnstoffaufbereitung und Spinnerei..... | . | . | . | . | . | . | . |
| 17.2 | Weberei..... | 129 | 819417 | 712862 | 86193 | 69174 | 75878 | 10315 |
| 17.21 | Baumwollweberei..... | 92 | 691249 | 605409 | 72942 | 59237 | 63491 | 9451 |
| 17.22 | Streichgarnweberei..... | . | . | . | . | . | . | . |
| 17.23 | Kammgarnweberei..... | . | . | . | . | . | . | . |
| 17.24 | Seiden- und Filamentgarnweberei..... | - | - | - | - | - | - | - |
| 17.25 | Sonstige Weberei..... | 21 | 95593 | 81587 | 8729 | 6488 | 8890 | 161 |
| 17.3 | Textilveredlung..... | 262 | 138099 | 131258 | 19539 | 18446 | 12065 | 7475 |
| 17.4 | Herstellung von konfektionierten Textil- waren (ohne Bekleidung)..... | 216 | 298488 | 262926 | 40096 | 34558 | 27542 | 12554 |
| 17.5 | Sonstiges Textilgewerbe (ohne Herstellung von Maschenware)..... | 472 | 1142486 | 929032 | 127792 | 93667 | 106361 | 21430 |
| 17.51 | H. v. Teppichen..... | 65 | 317256 | 234168 | 42162 | 28870 | 28170 | 13992 |
| 17.52 | H. v. Seilerwaren..... | . | . | . | . | . | . | . |
| 17.53 | H. v. Vliesstoff und Erzeugnissen daraus (ohne Bekleidung)..... | . | . | . | . | . | . | . |
| 17.54 | Textilgewerbe, a.n.g..... | 389 | 769594 | 647705 | 80975 | 61498 | 73292 | 7683 |
| 17.6 | Herstellung von gewirktem und gestricktem Stoff..... | 51 | 119356 | 103078 | 15349 | 12749 | 11612 | 3737 |
| 17.7 | Herstellung von gewirkten und gestrickten Fertigerzeugnissen..... | 33 | 206066 | 173663 | 26463 | 22214 | 20715 | 5748 |
| 17.71 | H. v. Strumpfwaren..... | 20 | 201345 | 169484 | 25857 | 21694 | 20408 | 5449 |
| 17.72 | H. v. Pullovern, Strickjacken u.ä. Waren..... | 13 | 4720 | 4178 | 606 | 520 | 307 | 299 |
| 18 | BEKLEIDUNGSGEWERBE..... | 1069 | 3611190 | 3161765 | 450744 | 378860 | 371338 | 79404 |
| 18.1 | Herstellung von Lederbekleidung..... | 28 | 16470 | 14727 | 2188 | 1909 | 1328 | 860 |
| 18.2 | Herstellung von Bekleidung (ohne Leder- bekleidung)..... | 962 | 3553738 | 3111361 | 442517 | 371761 | 365790 | 76725 |
| 18.21 | H. v. Arbeits- und Berufsbekleidung..... | 34 | 73060 | 63206 | 10315 | 8739 | 7358 | 2957 |
| 18.22 | H. v. Oberbekleidung (ohne Arbeits- und Berufsbekleidung)..... | 566 | 2659518 | 2335629 | 340897 | 289107 | 281701 | 59195 |
| 18.23 | H. v. Wäsche..... | 80 | 122448 | 90315 | 14259 | 9118 | 10989 | 3270 |
| 18.24 | H. v. sonstiger Bekleidung und Beklei- dungszubehör..... | 282 | 698712 | 622210 | 77046 | 64798 | 65742 | 11303 |
| 18.24.1 | H. v. Sportbekleidung..... | 145 | 456348 | 408985 | 46439 | 38853 | 42281 | 4158 |
| 18.24.2 | H. v. Hüten und sonstigen Kopf- bedeckungen..... | 19 | 55929 | 50144 | 6971 | 6046 | 4503 | 2468 |
| 18.24.3 | H. v. Bekleidung und Bekleidungszubehör für Kleinkinder..... | 20 | 6362 | 5815 | 875 | 787 | 668 | 207 |
| 18.24.4 | H. v. sonstigen gewirkten und gestrickten Fertigerzeugnissen..... | 10 | 12686 | 11710 | 1735 | 1579 | 1430 | 305 |
| 18.24.5 | H. v. Bekleidungszubehör, a.n.g..... | 88 | 167388 | 145556 | 21025 | 17532 | 16859 | 4165 |
| 18.3 | Zurichtung und Färben von Fellen, Her- stellung von Pelzwaren..... | 79 | 40982 | 35676 | 6039 | 5190 | 4220 | 1819 |
| DC | LEDERGEWERBE..... | 420 | 2196835 | 1918872 | 274756 | 230290 | 276487 | 1543 |
| 19.1 | H. v. Leder und Lederfaserstoff..... | 31 | 72497 | 67534 | 7333 | 6539 | 7146 | 187 |
| 19.2 | Lederverarbeitung (ohne Herstellung von Lederbekleidung und Schuhen)..... | 140 | 126698 | 106187 | 15625 | 12344 | 11786 | 3839 |
| 19.3 | Herstellung von Schuhen..... | 249 | 1997641 | 1745151 | 251798 | 211407 | 257555 | 5569 |

1) Klassifikation der Wirtschaftszweige (Ausgabe 2003), Tiefengliederung für die Steuerstatistiken (GKZ 2003).

noch: Tabelle 4. Steuerpflichtige, steuerbarer Umsatz und Umsatzsteuer aufgrund der Umsatzsteuer-Voranmeldungen in

Bayern 2005 nach ausführlicher wirtschaftlicher Gliederung

- Steuerbarer Umsatz ohne Umsatzsteuer -

| Gewerbe- Kenn- zahl 1) | Wirtschaftliche Gliederung | Steuer- pflich- tige | Steuerbarer Umsatz | | Umsatzsteuer vor Abzug der Vorsteuer | | Abziehbare Vorsteuer | Umsatz- steuer- voraus- zahlung |
|------------------------------|--|----------------------------|--------------------|--|---|--|-------------------------|--|
| | | | Insgesamt | darunter Lieferun- gen und Leistungen | Insgesamt | darunter Lieferun- gen und Leistungen | | |
| | | Anzahl | 1000 EUR | | | | | |
| | | 1 | 2 | 3 | 4 | 5 | 6 | 7 |
| DD | HOLZGEWERBE (OHNE HERSTELLUNG VON MÖBELN)..... | 4628 | 4960725 | 4529905 | 632649 | 564698 | 498981 | 133658 |
| 20.1 | Säge-, Hobel- und Holzimprägnierwerke..... | 1394 | 1184493 | 1068035 | 154837 | 136297 | 123388 | 31441 |
| 20.2 | Herstellung von Furnier-, Sperrholz-, Holz- faser- und Holzspanplatten..... | 59 | 647202 | 592126 | 74890 | 66884 | 70026 | 4865 |
| 20.20.1 | H. v. Furnier-, Sperrholz- und Holzfaserplatten..... | 48 | 611033 | 558308 | 70253 | 62623 | 66156 | 4097 |
| 20.20.2 | H. v. Holzspanplatten..... | 11 | 36169 | 33817 | 4638 | 4261 | 3870 | 768 |
| 20.3 | Herstellung von Konstruktionsteilen, Fertigbauteilen, Ausbauelementen und Fertigteilebauten aus Holz..... | 1958 | 1983699 | 1846932 | 261492 | 239644 | 200696 | 60795 |
| 20.4 | H. v. Verpackungsmitteln, Lagerbe- hältern und Ladungsträgern aus Holz..... | 107 | 188730 | 166223 | 25740 | 22139 | 18165 | 7575 |
| 20.5 | Herstellung von Holzwaren, a.n.g., sowie von Kork-, Flecht- und Korbwaren (ohne Her- stellung von Möbeln)..... | 1110 | 956601 | 856589 | 115689 | 99734 | 86706 | 28982 |
| 20.51 | H. v. Holzwaren, a.n.g. (ohne Her- stellung von Möbeln)..... | 1065 | 930546 | 832696 | 112041 | 96432 | 84248 | 27793 |
| 20.52 | H. v. Kork-, Flecht- und Korbwaren (ohne Herstellung von Möbeln)..... | 45 | 26055 | 23893 | 3647 | 3302 | 2458 | 1189 |
| DE | PAPIER-, VERLAGS- UND DRUCKGEWERBE..... | 5393 | 15816134 | 14978379 | 1859422 | 1730741 | 1459053 | 406732 |
| 21 | PAPIERGEWERBE..... | 524 | 4896489 | 4390767 | 551984 | 471346 | 482915 | 74999 |
| 21.1 | Herstellung von Holz- und Zellstoff, Papier, Karton und Pappe..... | 112 | 2571723 | 2320169 | 253395 | 213216 | 258301 | 4905- |
| 21.11 | H. v. Holz- und Zellstoff..... | 14 | 34703 | 27627 | 4365 | 3287 | 3239 | 1126 |
| 21.12 | H. v. Papier, Karton und Pappe..... | 98 | 2537020 | 2292542 | 249031 | 209929 | 255062 | 6031- |
| 21.2 | Herstellung von Waren aus Papier, Karton und Pappe..... | 412 | 2324766 | 2070597 | 298589 | 258131 | 224614 | 79905 |
| 21.21 | H. v. Wellpapier und -pappe sowie von Verpackungsmitteln aus Papier, Karton und Pappe..... | 141 | 1299307 | 1165146 | 175942 | 154501 | 129684 | 47492 |
| 21.22 | H. v. Haushalts-, Hygiene- und Toiletten- artikeln aus Zellstoff, Papier und Pappe... | 81 | 365129 | 311128 | 40706 | 32249 | 32420 | 8362 |
| 21.23 | H. v. Schreibwaren und Bürobedarf aus Papier, Karton und Pappe..... | 122 | 375547 | 326388 | 45867 | 38002 | 32670 | 13197 |
| 21.24 | H. v. Tapeten..... | . | . | . | . | . | . | . |
| 21.25 | H. v. sonstigen Waren aus Papier, Karton und Pappe..... | . | . | . | . | . | . | . |
| 22 | VERLAGSGEWERBE, DRUCKGEWERBE, Vervielfäl- tigung von bespielten Ton-, Bild- und Datenträgern..... | 4869 | 10919645 | 10587612 | 1307437 | 1259395 | 976139 | 331733 |
| 22.1 | Verlagsgewerbe..... | 2032 | 5539060 | 5421234 | 654268 | 640027 | 488581 | 165742 |
| 22.11 | Verlegen von Büchern..... | 456 | 2275611 | 2212247 | 252812 | 245054 | 220100 | 32737 |
| 22.11.1 | Verlegen von Büchern (ohne Adress- bücher)..... | 425 | 1944437 | 1883704 | 200458 | 193118 | 177876 | 22607 |
| 22.11.2 | Verlegen von Adressbüchern..... | 31 | 331175 | 328542 | 52354 | 51936 | 42224 | 10130 |
| 22.12 | Verlegen von Zeitungen..... | 103 | 1359842 | 1353361 | 171384 | 170755 | 109026 | 62359 |
| 22.12.1 | Verlegen von Tageszeitungen..... | 44 | 1227404 | 1221805 | 151552 | 151064 | 97492 | 54060 |
| 22.12.2 | Verlegen von Wochen- und Sonntags- zeitungen..... | 59 | 132438 | 131556 | 19832 | 19691 | 11534 | 8298 |
| 22.13 | Verlegen von Zeitschriften..... | 287 | 934959 | 912641 | 112016 | 109270 | 79066 | 32965 |
| 22.13.1 | Verlegen von Fachzeitschriften..... | 128 | 343435 | 329570 | 43192 | 41670 | 29322 | 13870 |
| 22.13.2 | Verlegen von allgemeinen Zeitschriften.... | 71 | 340724 | 335698 | 38029 | 37256 | 23765 | 14264 |
| 22.13.3 | Verlegen von sonstigen Zeitschriften..... | 88 | 250800 | 247374 | 30795 | 30343 | 25979 | 4831 |
| 22.14 | Verlegen von bespielten Tonträgern und Musikalien..... | 307 | 134516 | 127171 | 16492 | 15471 | 9860 | 6631 |
| 22.14.1 | Verlegen von bespielten Tonträgern..... | 44 | 49020 | 44105 | 7235 | 6486 | 3578 | 3657 |
| 22.14.2 | Verlegen von Musikalien..... | 263 | 85496 | 83065 | 9257 | 8985 | 6282 | 2975 |
| 22.15 | Sonstiges Verlagsgewerbe..... | 879 | 834133 | 815815 | 101564 | 99477 | 70529 | 31051 |
| 22.2 | Druckgewerbe..... | 2680 | 5274629 | 5066538 | 640817 | 607990 | 479584 | 161442 |
| 22.21 | Drucken von Zeitungen..... | 78 | 621818 | 617153 | 77974 | 77231 | 44049 | 33925 |
| 22.22 | Drucken anderer Druckerzeugnisse..... | 1906 | 4088844 | 3907678 | 486158 | 457635 | 384504 | 101863 |
| 22.23 | Druckweiterverarbeitung..... | 216 | 203146 | 199789 | 26977 | 26441 | 16810 | 10167 |
| 22.24 | Druck- und Medienvorstufe..... | 329 | 147077 | 145644 | 21538 | 21309 | 11583 | 9955 |
| 22.25 | Erbringung von sonstigen druck- bezogenen Dienstleistungen..... | 151 | 213744 | 196273 | 28171 | 25376 | 22638 | 5532 |
| 22.3 | Vervielfältigung von bespielten Ton-, Bild- und Datenträgern..... | 157 | 105956 | 99840 | 12353 | 11378 | 7974 | 4548 |
| 22.31 | Vervielfältigung von bespielten Tonträgern.. | 89 | 25751 | 21076 | 3437 | 2692 | 2127 | 1309 |
| 22.32 | Vervielfältigung von bespielten Bildträgern..... | 32 | 26956 | 26114 | 3640 | 3505 | 2433 | 1377 |
| 22.33 | Vervielfältigung von bespielten Daten- trägern..... | 36 | 53249 | 52650 | 5276 | 5180 | 3414 | 1862 |

1) Klassifikation der Wirtschaftszweige (Ausgabe 2003), Tiefengliederung für die Steuerstatistiken (GKZ 2003).

noch: Tabelle 4. Steuerpflichtige, steuerbarer Umsatz und Umsatzsteuer aufgrund der Umsatzsteuer-Voranmeldungen in

Bayern 2005 nach ausführlicher wirtschaftlicher Gliederung

- Steuerbarer Umsatz ohne Umsatzsteuer -

| Gewerbe- Kenn- zahl 1) | Wirtschaftliche Gliederung | Steuer- pflich- tige | Steuerbarer Umsatz | | Umsatzsteuer vor Abzug der Vorsteuer | | Abziehbare Vorsteuer | Umsatz- steuer- voraus- zahlung | |
|------------------------------|---|----------------------------|--------------------|--|---|--|-------------------------|--|--|
| | | | Insgesamt | darunter Lieferun- gen und Leistungen | Insgesamt | darunter Lieferun- gen und Leistungen | | | |
| | | Anzahl | 1000 EUR | | | | | | |
| | | 1 | 2 | 3 | 4 | 5 | 6 | 7 | |
| DF | KOKEREI, MINERALÖLVERARBEITUNG, HERSTELLUNG UND VERARBEITUNG VON SPALT- UND BRUTSTOFFEN.. | 27 | 10938163 | 10487435 | 1641956 | 1569843 | 1147191 | 494765 | |
| 23.1 | Kokerei..... | 20 | 9526510 | 9416369 | 1425691 | 1408069 | 969235 | 456456 | |
| 23.2 | Mineralölverarbeitung..... | . | . | . | . | . | . | . | |
| 23.3 | Herstellung und Verarbeitung von Spalt- und Brutstoffen..... | . | . | . | . | . | . | . | |
| DG | HERSTELLUNG VON CHEMISCHEN ERZEUGNISSEN..... | 951 | 11574616 | 10572883 | 1159713 | 1000340 | 1032028 | 127685 | |
| 24.1 | Herstellung von chemischen Grundstoffen..... | 199 | 3993080 | 3717944 | 345601 | 301698 | 391269 | 45668 | |
| 24.11 | H. v. Industriegasen..... | 13 | 31223 | 29196 | 4279 | 3955 | 2925 | 1354 | |
| 24.12 | H. v. Farbstoffen und Pigmenten..... | 18 | 508522 | 466779 | 37196 | 30517 | 55835 | 18639 | |
| 24.13 | H. v. sonstigen anorganischen Grund- stoffen und Chemikalien..... | 85 | 2602337 | 2429971 | 217639 | 190111 | 242365 | 24726 | |
| 24.14 | H. v. sonstigen organischen Grundstoffen und Chemikalien..... | 69 | 789298 | 734173 | 77089 | 68271 | 80907 | 3818 | |
| 24.15 | H. v. Düngemitteln und Stickstoffver- bindungen..... | . | . | . | . | . | . | . | |
| 24.16 | H. v. Kunststoffen in Primärformen..... | 8 | 11185 | 10165 | 1677 | 1513 | 1178 | 499 | |
| 24.17 | H. v. synthetischem Kautschuk in Primär- formen..... | 79 | 487430 | 449768 | 54275 | 48278 | 46652 | 7623 | |
| 24.2 | H. v. Schädlingsbekämpfungs-, Pflanzen- schutz- und Desinfektionsmitteln..... | 186 | 4899238 | 4466292 | 527541 | 458529 | 389307 | 138234 | |
| 24.3 | Herstellung von Anstrichmitteln, Druck- farben und Kitten..... | 36 | 591480 | 510060 | 62655 | 49637 | 44471 | 18185 | |
| 24.4 | Herstellung von pharmazeutischen Erzeugnissen..... | 150 | 4307758 | 3956232 | 464886 | 408892 | 344836 | 120050 | |
| 24.41 | H. v. pharmazeutischen Grundstoffen..... | 235 | 892582 | 775147 | 95343 | 76762 | 81004 | 14338 | |
| 24.42 | H. v. pharmazeutischen Spezialitäten und sonstigen pharmazeutischen Erzeugnissen.... | 51 | 259516 | 244592 | 34647 | 32259 | 25407 | 9240 | |
| 24.5 | Herstellung von Seifen, Wasch-, Reinigungs- und Körperpflegemitteln sowie von Duftstoffen..... | 184 | 633066 | 530555 | 60696 | 44503 | 55598 | 5099 | |
| 24.51 | H. v. Seifen, Wasch-, Reinigungs- und Poliermitteln..... | 235 | 826887 | 741365 | 83603 | 70210 | 79848 | 3755 | |
| 24.52 | H. v. Duftstoffen und Körperpflege- mitteln..... | 11 | 68018 | 62758 | 7155 | 6313 | 5412 | 1743 | |
| 24.6 | Herstellung von sonstigen chemischen Erzeugnissen..... | 32 | 33156 | 31958 | 5102 | 4910 | 3662 | 1439 | |
| 24.61 | H. v. pyrotechnischen Erzeugnissen..... | 47 | 15844 | 15169 | 1731 | 1623 | 1683 | 48 | |
| 24.62 | H. v. Klebstoffen und Gelatine..... | 140 | 707274 | 628912 | 69245 | 56998 | 68888 | 358 | |
| 24.63 | H. v. etherischen Ölen..... | 9 | 464215 | 412202 | 51673 | 43351 | 42770 | 8903 | |
| 24.64 | H. v. fotochemischen Erzeugnissen..... | 839 | 4795958 | 4415198 | 557256 | 496885 | 482079 | 75176 | |
| 24.65 | H. v. unbespielten Ton-, Bild- und Daten- trägern..... | 2614 | 6459581 | 6099799 | 815836 | 758365 | 625932 | 189562 | |
| 24.66 | H. v. sonstigen chemischen Erzeug- nissen, a.n.g..... | 364 | 1334296 | 1218060 | 140886 | 122308 | 123753 | 17135 | |
| 24.7 | Herstellung von Chemiefasern..... | 25 | 137039 | 117984 | 14663 | 11614 | 13221 | 1442 | |
| DH | HERSTELLUNG VON GUMMI- UND KUNSTSTOFFWAREN.... | 81 | 220173 | 213665 | 27808 | 26769 | 21703 | 6105 | |
| 25.1 | Herstellung von Gummiwaren..... | 31 | 336929 | 311243 | 31470 | 27360 | 29042 | 2428 | |
| 25.11 | H. v. Bereifungen..... | 19 | 85803 | 71778 | 8441 | 6197 | 7187 | 1254 | |
| 25.12 | Runderneuerung von Bereifungen..... | 208 | 554352 | 503389 | 58506 | 50368 | 52601 | 5906 | |
| 25.13 | H. v. sonstigen Gummiwaren..... | 361 | 1126538 | 1046092 | 115300 | 102432 | 97436 | 17500 | |
| 25.2 | Herstellung von Kunststoffwaren..... | 88 | 1941279 | 1830767 | 189162 | 171516 | 194783 | 5622 | |
| 25.21 | H. v. Platten, Folien, Schläuchen und Profilen aus Kunststoffen..... | 94 | 1535552 | 1330385 | 148151 | 115535 | 153931 | 5780 | |
| 25.22 | H. v. Verpackungsmitteln aus Kunststoffen... | 115 | 676798 | 630640 | 87239 | 79858 | 70005 | 17234 | |
| 25.23 | H. v. Baubedarfsartikeln aus Kunststoffen... | 839 | 4795958 | 4415198 | 557256 | 496885 | 482079 | 75176 | |
| 25.24 | H. v. sonstigen Kunststoffwaren..... | 2614 | 6459581 | 6099799 | 815836 | 758365 | 625932 | 189562 | |
| DI | GLASGEWERBE, HERSTELLUNG VON KERAMIK, VER- ARBEITUNG VON STEINEN UND ERDEN..... | 364 | 1334296 | 1218060 | 140886 | 122308 | 123753 | 17135 | |
| 26.1 | Herstellung von Glas und Glaswaren..... | 25 | 137039 | 117984 | 14663 | 11614 | 13221 | 1442 | |
| 26.11 | H. v. Flachglas..... | 81 | 220173 | 213665 | 27808 | 26769 | 21703 | 6105 | |
| 26.12 | Veredlung und Bearbeitung von Flachglas.... | 31 | 336929 | 311243 | 31470 | 27360 | 29042 | 2428 | |
| 26.13 | H. v. Hohlglas..... | 19 | 85803 | 71778 | 8441 | 6197 | 7187 | 1254 | |
| 26.14 | H. v. Glasfasern und Waren daraus..... | 208 | 554352 | 503389 | 58506 | 50368 | 52601 | 5906 | |
| 26.15 | Herstellung, Veredlung und Bearbeitung von sonstigem Glas einschließlich tech- nischen Glaswaren..... | 361 | 1126538 | 1046092 | 115300 | 102432 | 97436 | 17500 | |
| 26.2 | Herstellung von keramischen Erzeugnissen (ohne Herstellung von Ziegeln und Bau- keramik)..... | 361 | 1126538 | 1046092 | 115300 | 102432 | 97436 | 17500 | |

1) Klassifikation der Wirtschaftszweige (Ausgabe 2003), Tiefengliederung für die Steuerstatistiken (GKZ 2003).

noch: Tabelle 4. Steuerpflichtige, steuerbarer Umsatz und Umsatzsteuer aufgrund der Umsatzsteuer-Voranmeldungen in

Bayern 2005 nach ausführlicher wirtschaftlicher Gliederung

- Steuerbarer Umsatz ohne Umsatzsteuer -

| Gewerbe- Kenn- zahl 1) | Wirtschaftliche Gliederung | Steuer- pflich- tige | Steuerbarer Umsatz | | Umsatzsteuer vor Abzug der Vorsteuer | | Abziehbare Vorsteuer | Umsatz- steuer- voraus- zahlung | |
|------------------------------|--|----------------------------|--------------------|--|---|--|-------------------------|--|--|
| | | | Insgesamt | darunter Lieferun- gen und Leistungen | Insgesamt | darunter Lieferun- gen und Leistungen | | | |
| | | Anzahl | 1000 EUR | | | | | | |
| | | 1 | 2 | 3 | 4 | 5 | 6 | 7 | |
| 26.21 | H. v. keramischen Haushaltswaren und Ziergegenständen..... | 212 | 362052 | 353485 | 38299 | 36929 | 29899 | 8400 | |
| 26.21.1 | H. v. Haushaltswaren und Ziergegenständen aus Porzellan..... | 66 | 278497 | 271622 | 27759 | 26660 | 22671 | 5088 | |
| 26.21.2 | H. v. Haushaltswaren und Ziergegenstän- den aus Steingut, Steinzeug und Fein- steinzeug..... | 36 | 67767 | 66665 | 8167 | 7991 | 6060 | 2107 | |
| 26.21.3 | H. v. Haushaltswaren und Ziergegenständen aus Ton sowie von Töpferwaren..... | 110 | 15789 | 15198 | 2373 | 2279 | 1168 | 1204 | |
| 26.22 | H. v. Sanitärkeramik..... | 46 | 62782 | 60871 | 7525 | 7220 | 6783 | 742 | |
| 26.23 | H. v. keramischen Isolatoren und Isolierteilen..... | . | . | . | . | . | . | . | |
| 26.24 | H. v. keramischen Erzeugnissen für sonstige technische Zwecke..... | 29 | 154552 | 148656 | 13821 | 12878 | 11883 | 1938 | |
| 26.25 | H. v. keramischen Erzeugnissen, a.n.g..... | 54 | 326441 | 302153 | 30961 | 27078 | 27865 | 3097 | |
| 26.26 | H. v. feuerfesten keramischen Werkstoffen und Waren..... | . | . | . | . | . | . | . | |
| 26.3 | Herstellung von keramischen Wand- und Bodenfliesen und -platten..... | 82 | 57115 | 51311 | 8251 | 7322 | 4875 | 3376 | |
| 26.4 | Herstellung von Ziegeln und sonstiger Baukeramik..... | 129 | 431655 | 423591 | 61199 | 59932 | 41840 | 19382 | |
| 26.40.1 | H. v. Ziegeln..... | 68 | 360306 | 357199 | 51916 | 51420 | 35648 | 16291 | |
| 26.40.2 | H. v. sonstiger Baukeramik..... | 61 | 71349 | 66392 | 9283 | 8513 | 6193 | 3091 | |
| 26.5 | Herstellung von Zement, Kalk und gebrann- tem Gips..... | 26 | 193854 | 181449 | 27408 | 25424 | 21948 | 5461 | |
| 26.51 | H. v. Zement..... | 14 | 145652 | 134036 | 20249 | 18391 | 17391 | 2858 | |
| 26.52 | H. v. Kalk..... | . | . | . | . | . | . | . | |
| 26.53 | H. v. gebranntem Gips..... | . | . | . | . | . | . | . | |
| 26.6 | Herstellung von Erzeugnissen aus Beton, Zement und Gips..... | 487 | 2448853 | 2370523 | 345197 | 332683 | 256338 | 88859 | |
| 26.61 | H. v. Erzeugnissen aus Beton, Zement und aus Kalksandstein für den Bau..... | 173 | 991109 | 964664 | 144603 | 140372 | 98607 | 45995 | |
| 26.61.1 | H. v. Bausätzen für Fertigteilbauten aus Beton für den Bau..... | 39 | 46159 | 44120 | 5624 | 5299 | 4542 | 1082 | |
| 26.61.2 | H. v. Konstruktionsteilen und großforma- tigen Fertigbauteilen aus Beton sowie von sonstigen Betonerzeugnissen für den Bau..... | 113 | 889960 | 865995 | 130285 | 126451 | 88409 | 41876 | |
| 26.61.3 | H. v. Erzeugnissen aus Porenbeton für den Bau..... | . | . | . | . | . | . | . | |
| 26.61.4 | H. v. Erzeugnissen aus Kalksand- stein für den Bau..... | . | . | . | . | . | . | . | |
| 26.62 | H. v. Gipserzeugnissen für den Bau..... | . | . | . | . | . | . | . | |
| 26.63 | H. v. Frischbeton (Transportbeton)..... | 141 | 409113 | 404406 | 64310 | 63560 | 49825 | 14485 | |
| 26.64 | H. v. Mörtel und anderem Beton (Trockenbeton)..... | 17 | 235254 | 226512 | 36317 | 34919 | 25492 | 10825 | |
| 26.65 | H. v. Faserzementwaren..... | . | . | . | . | . | . | . | |
| 26.66 | H. v. Erzeugnissen aus Beton, Zement und Gips, a.n.g..... | 145 | 699531 | 673517 | 92649 | 88497 | 71331 | 21318 | |
| 26.7 | Be- und Verarbeitung von Naturwerksteinen und Natursteinen, a.n.g..... | 1087 | 473270 | 443934 | 72855 | 68180 | 40362 | 32492 | |
| 26.70.1 | Steinbildhauerei und Steinmetzerei..... | 894 | 309018 | 292259 | 49202 | 46527 | 25234 | 23967 | |
| 26.70.2 | Sonstige Be- und Verarbeitung von Natur- werksteinen und Natursteinen, a.n.g..... | 193 | 164252 | 151675 | 23653 | 21653 | 15128 | 8525 | |
| 26.8 | Herstellung von sonstigen Erzeugnissen aus nicht metallischen Mineralien..... | 78 | 393999 | 364840 | 44739 | 40084 | 39380 | 5358 | |
| 26.81 | H. v. Mühl-, Mahl-, Schleif-, Wetz- und Poliersteinen sowie Schleifstoffen..... | 30 | 110960 | 99865 | 11193 | 9425 | 9480 | 1713 | |
| 26.82 | H. v. sonstigen Erzeugnissen aus nicht metallischen Mineralien, a.n.g..... | 48 | 283039 | 264975 | 33546 | 30659 | 29900 | 3646 | |
| DJ | METALLERZEUGUNG UND -BEARBEITUNG, HER- STELLUNG VON METALLERZEUGNISSEN..... | 7509 | 16063700 | 14673228 | 2011383 | 1789336 | 1536266 | 475288 | |
| 27 | METALLERZEUGUNG UND -BEARBEITUNG..... | 658 | 4214918 | 3669985 | 526059 | 438952 | 420480 | 105616 | |
| 27.1 | Erzeugung von Roheisen, Stahl und Ferro- legierungen..... | 223 | 1151362 | 989673 | 152335 | 126465 | 127772 | 24562 | |
| 27.2 | Herstellung von Rohren..... | 68 | 489221 | 432345 | 68691 | 59619 | 46087 | 22603 | |
| 27.21 | H. v. Rohren, Rohrform-, Rohrverschluss- und Rohrverbindungsstücken aus Gusseisen... | 24 | 234546 | 214786 | 33037 | 29875 | 21749 | 11288 | |
| 27.22 | H. v. Stahlrohren, Rohrform-, Rohrver- schluss- und Rohrverbindungsstücken aus Stahl..... | 44 | 254675 | 217560 | 35654 | 29744 | 24339 | 11315 | |
| 27.3 | Sonstige erste Bearbeitung von Eisen und Stahl..... | 47 | 207459 | 183388 | 23327 | 19476 | 19296 | 4069 | |
| 27.31 | H. v. Blankstahl..... | 12 | 31412 | 29331 | 1688 | 1355 | 2360 | 672 | |

1) Klassifikation der Wirtschaftszweige (Ausgabe 2003), Tiefengliederung für die Steuerstatistiken (GKZ 2003).

noch: Tabelle 4. Steuerpflichtige, steuerbarer Umsatz und Umsatzsteuer aufgrund der Umsatzsteuer-Voranmeldungen in

Bayern 2005 nach ausführlicher wirtschaftlicher Gliederung

- Steuerbarer Umsatz ohne Umsatzsteuer -

| Gewerbe- Kenn- zahl 1) | Wirtschaftliche Gliederung | Steuer- pflich- tige | Steuerbarer Umsatz | | Umsatzsteuer vor Abzug der Vorsteuer | | Abziehbare Vorsteuer | Umsatz- steuer- voraus- zahlung | |
|------------------------------|--|----------------------------|--------------------|--|---|--|-------------------------|--|--|
| | | | Insgesamt | darunter Lieferun- gen und Leistungen | Insgesamt | darunter Lieferun- gen und Leistungen | | | |
| | | Anzahl | 1000 EUR | | | | | | |
| | | 1 | 2 | 3 | 4 | 5 | 6 | 7 | |
| 27.32 | H. v. Kaltband mit einer Breite von weniger als 600 mm..... | . | . | . | . | . | . | . | |
| 27.33 | H. v. Kaltprofilen..... | . | . | . | . | . | . | . | |
| 27.34 | H. v. gezogenem Draht..... | 26 | 160305 | 138927 | 19636 | 16216 | 15425 | 4211 | |
| 27.4 | Erzeugung und erste Bearbeitung von NE-Metallen..... | 183 | 1356270 | 1209215 | 154648 | 131148 | 133660 | 20988 | |
| 27.41 | Erzeugung und erste Bearbeitung von Edel- metallen..... | 37 | 31498 | 30711 | 3413 | 3287 | 3597 | 184 | |
| 27.42 | Erzeugung und erste Bearbeitung von Alu- minium..... | 35 | 446595 | 366983 | 50544 | 37806 | 36475 | 14069 | |
| 27.43 | Erzeugung und erste Bearbeitung von Blei, Zink und Zinn..... | . | . | . | . | . | . | . | |
| 27.44 | Erzeugung und erste Bearbeitung von Kupfer..... | . | . | . | . | . | . | . | |
| 27.45 | Erzeugung und erste Bearbeitung von son- stigen NE-Metallen..... | 102 | 864243 | 798177 | 98604 | 88062 | 92839 | 5765 | |
| 27.5 | Gießereien..... | 137 | 1010606 | 855364 | 127058 | 102244 | 93664 | 33394 | |
| 27.51 | Eisengießereien..... | 43 | 408388 | 345337 | 46052 | 35964 | 37602 | 8450 | |
| 27.52 | Stahlgießereien..... | . | . | . | . | . | . | . | |
| 27.53 | Leichtmetallgießereien..... | 68 | 356887 | 321120 | 45773 | 40062 | 34843 | 10930 | |
| 27.54 | Buntmetallgießereien..... | . | . | . | . | . | . | . | |
| 28 | HERSTELLUNG VON METALLERZEUGNISSEN..... | 6851 | 11848783 | 11003243 | 1485324 | 1350384 | 1115786 | 369671 | |
| 28.1 | Stahl- und Leichtmetallbau..... | 935 | 2282240 | 2097795 | 280040 | 250595 | 224905 | 55134 | |
| 28.11 | H. v. Metallkonstruktionen..... | 564 | 1387268 | 1284787 | 157823 | 141472 | 126435 | 31387 | |
| 28.12 | H. v. Ausbauelementen aus Metall..... | 371 | 894972 | 813008 | 122218 | 109123 | 98470 | 23748 | |
| 28.2 | Herstellung von Metallbehältern mit einem Fassungsvermögen von mehr als 300 l; Herstellung von Heizkörpern und -kesseln für Zentralheizungen..... | 81 | 179439 | 172602 | 22141 | 21052 | 18316 | 3826 | |
| 28.21 | H. v. Metallbehältern mit einem Fassungsvermögen von mehr als 300 l..... | 69 | 166783 | 160403 | 18731 | 17715 | 14841 | 3890 | |
| 28.22 | H. v. Heizkörpern und -kesseln für Zentralheizungen..... | 12 | 12656 | 12198 | 3410 | 3337 | 3475 | 64 | |
| 28.3 | Herstellung von Dampfkesseln (ohne Zentral- heizungskessel)..... | 17 | 140458 | 117039 | 15732 | 11985 | 11613 | 4119 | |
| 28.4 | H. v. Schmiede-, Press-, Zieh- und Stanz- teilen, gewalzten Ringen und pulver- metallurgischen Erzeugnissen..... | 300 | 1196231 | 1094254 | 148585 | 132324 | 117091 | 31495 | |
| 28.5 | Oberflächenveredlung und Wärmebehandlung; Mechanik, a.n.g..... | 3701 | 2217807 | 2136891 | 318899 | 306052 | 201453 | 117580 | |
| 28.51 | Oberflächenveredlung und Wärmebehandlung.... | 268 | 551017 | 524386 | 77675 | 73471 | 51986 | 25849 | |
| 28.52 | Mechanik, a.n.g..... | 3433 | 1666790 | 1612505 | 241223 | 232581 | 149468 | 91730 | |
| 28.52.1 | Schlosserei und Schweißerei..... | 2239 | 1150168 | 1107991 | 165359 | 158646 | 104091 | 61243 | |
| 28.52.2 | Schleiferei und Dreherei..... | 440 | 315197 | 306978 | 46121 | 44812 | 26546 | 19575 | |
| 28.52.3 | Beschlag- und Kunstschmieden..... | 754 | 201424 | 197537 | 29743 | 29123 | 18831 | 10912 | |
| 28.6 | Herstellung von Schneidwaren, Werkzeugen, Schlössern und Beschlägen aus unedlen Metallen..... | 748 | 2023312 | 1943005 | 229547 | 216718 | 172604 | 56944 | |
| 28.61 | H. v. Schneidwaren und Bestecken aus unedlen Metallen..... | 13 | 17194 | 16686 | 1775 | 1694 | 1239 | 536 | |
| 28.62 | H. v. Werkzeugen..... | 625 | 1917061 | 1848260 | 214491 | 203501 | 163612 | 50879 | |
| 28.63 | H. v. Schlössern und Beschlägen aus unedlen Metallen..... | 110 | 89057 | 78059 | 13281 | 11523 | 7752 | 5529 | |
| 28.7 | Herstellung von sonstigen Metallwaren..... | 1069 | 3809297 | 3441657 | 470379 | 411659 | 369804 | 100574 | |
| 28.71 | H. v. Metallbehältern mit einem Fassungsvermögen von 300 l oder weniger.... | 29 | 79629 | 73999 | 9785 | 8902 | 8113 | 1672 | |
| 28.72 | H. v. Verpackungen und Verschlüssen aus Eisen, Stahl und NE-Metall..... | 35 | 357101 | 307707 | 39102 | 31199 | 32526 | 6576 | |
| 28.73 | H. v. Drahtwaren..... | 52 | 153595 | 147812 | 15722 | 14797 | 13865 | 1857 | |
| 28.74 | H. v. Schrauben, Nieten, Ketten und Federn..... | 133 | 882227 | 816916 | 109765 | 99332 | 91482 | 18283 | |
| 28.75 | H. v. sonstigen Metallwaren, a.n.g..... | 820 | 2336745 | 2095223 | 296005 | 257429 | 223818 | 72186 | |
| 28.75.1 | H. v. nicht elektrischen Haushalts- artikeln aus Metall..... | . | . | . | . | . | . | . | |
| 28.75.2 | H. v. Panzerschränken und Tresoranlagen.... | . | . | . | . | . | . | . | |
| 28.75.3 | H. v. Metallwaren, a.n.g..... | 756 | 2172618 | 1943082 | 275216 | 238509 | 208792 | 66423 | |
| DK | MASCHINENBAU..... | 3838 | 31294344 | 27177668 | 3045792 | 2387856 | 2923426 | 125141 | |
| 29.1 | Herstellung von Maschinen für die Erzeugung und Nutzung von mechanischer Energie (ohne Motoren für Luft- und Straßenfahrzeuge)..... | 231 | 6011820 | 4872829 | 555302 | 373193 | 517844 | 37458 | |
| 29.11 | H. v. Verbrennungsmotoren und Turbinen (ohne Motoren für Luft- und Straßen- fahrzeuge)..... | 18 | 26270 | 24926 | 2174 | 1959 | 2484 | 311 | |
| 29.12 | H. v. Pumpen und Kompressoren..... | 53 | 706827 | 656755 | 56320 | 48309 | 61421 | 5102 | |

1) Klassifikation der Wirtschaftszweige (Ausgabe 2003), Tiefengliederung für die Steuerstatistiken (GKZ 2003).

noch: Tabelle 4. Steuerpflichtige, steuerbarer Umsatz und Umsatzsteuer aufgrund der Umsatzsteuer-Voranmeldungen in

Bayern 2005 nach ausführlicher wirtschaftlicher Gliederung

- Steuerbarer Umsatz ohne Umsatzsteuer -

| Gewerbe- Kenn- zahl 1) | Wirtschaftliche Gliederung | Steuer- pflich- tige | Steuerbarer Umsatz | | Umsatzsteuer vor Abzug der Vorsteuer | | Abziehbare Vorsteuer | Umsatz- steuer- voraus- zahlung |
|------------------------------|--|----------------------------|--------------------|--|---|--|-------------------------|--|
| | | | Insgesamt | darunter Lieferun- gen und Leistungen | Insgesamt | darunter Lieferun- gen und Leistungen | | |
| | | Anzahl | 1000 EUR | | | | | |
| | | 1 | 2 | 3 | 4 | 5 | 6 | 7 |
| 29.13 | H. v. Armaturen..... | 44 | 265513 | 233190 | 32143 | 26971 | 20536 | 11607 |
| 29.14 | H. v. Lagern, Getrieben, Zahnrädern und Antriebsselementen..... | 116 | 5013210 | 3957958 | 464666 | 295955 | 433402 | 31264 |
| 29.2 | Herstellung von sonstigen nicht wirtschafts- zweigspezifischen Maschinen..... | 819 | 2786463 | 2533035 | 334691 | 294250 | 303542 | 31152 |
| 29.21 | H. v. Öfen und Brennern..... | 22 | 34181 | 33589 | 4570 | 4476 | 2832 | 1738 |
| 29.22 | H. v. Hebezeugen und Fördermitteln..... | 120 | 622299 | 599317 | 75957 | 72222 | 60190 | 15766 |
| 29.23 | H. v. Kälte- und lufttechnischen Erzeug- nissen, nicht für den Haushalt..... | 234 | 817337 | 694420 | 107219 | 87739 | 75840 | 31378 |
| 29.24 | H. v. sonstigen nicht wirtschaftszweig- spezifischen Maschinen, a.n.g..... | 443 | 1312646 | 1205709 | 146946 | 129814 | 164680 | 17731 |
| 29.3 | Herstellung von land- und forstwirtschaft- lichen Maschinen..... | 553 | 1882557 | 1663008 | 150155 | 115079 | 147360 | 2821 |
| 29.31 | H. v. land- und forstwirtschaftlichen Zugmaschinen..... | 46 | 24391 | 23883 | 3854 | 3773 | 3009 | 845 |
| 29.31.1 | H. v. land- und forstwirtschaftlichen Zugmaschinen (ohne Reparatur)..... | . | . | . | . | . | . | . |
| 29.31.2 | Instandhaltung und Reparatur von land- und forstwirtschaftlichen Zugmaschinen.... | . | . | . | . | . | . | . |
| 29.32 | H. v. sonstigen land- und forstwirtschaft- lichen Maschinen..... | 507 | 1858166 | 1639124 | 146301 | 111306 | 144351 | 1976 |
| 29.32.1 | H. v. sonstigen land- und forstwirt- schaftlichen Maschinen (ohne Reparatur).... | 159 | 1618383 | 1410295 | 109733 | 76483 | 116271 | 6537 |
| 29.32.2 | Instandhaltung und Reparatur von son- stigen land- und forstwirtschaftlichen Maschinen..... | 348 | 239782 | 228829 | 36569 | 34822 | 28080 | 8513 |
| 29.4 | Herstellung von Werkzeugmaschinen..... | 742 | 2460778 | 2270441 | 257223 | 226893 | 222363 | 34860 |
| 29.41 | H. v. handgeführten kraftbe- triebenen Werkzeugen..... | 636 | 1763968 | 1652793 | 184231 | 166567 | 160542 | 23688 |
| 29.42 | H. v. Werkzeugmaschinen für die Metall- bearbeitung..... | 50 | 321633 | 254303 | 39910 | 29137 | 27684 | 12226 |
| 29.43 | H. v. Werkzeugmaschinen, a.n.g..... | 56 | 375176 | 363346 | 33083 | 31190 | 34137 | 1054 |
| 29.5 | Herstellung von Maschinen für sonstige bestimmte Wirtschaftszweige..... | 1244 | 11256543 | 10219101 | 877770 | 712044 | 1078832 | 198316 |
| 29.51 | H. v. Maschinen für die Metallerzeugung, von Walzwerkseinrichtungen und Gieß- maschinen..... | 71 | 263401 | 232602 | 33234 | 28307 | 26400 | 6834 |
| 29.52 | H. v. Bergwerks-, Bau- und Baustoff- maschinen..... | 132 | 1860574 | 1630616 | 185306 | 148513 | 209562 | 21509 |
| 29.53 | H. v. Maschinen für das Ernährungsge- werbe und die Tabakverarbeitung..... | 133 | 2557026 | 2341609 | 140539 | 106078 | 213985 | 73446 |
| 29.54 | H. v. Maschinen für das Textil-, Beklei- dungs- und Ledergerber..... | 55 | 772728 | 717513 | 33062 | 24228 | 63292 | 30230 |
| 29.55 | H. v. Maschinen für das Papiergewerbe..... | 16 | 119521 | 111723 | 7428 | 6181 | 12321 | 4893 |
| 29.56 | H. v. Maschinen für bestimmte Wirtschafts- zweige, a.n.g..... | 837 | 5683294 | 5185036 | 478201 | 398738 | 553273 | 75072 |
| 29.56.1 | H. v. Maschinen für das Druckgewerbe..... | 45 | 1482547 | 1319621 | 81799 | 55909 | 148488 | 66689 |
| 29.56.3 | H. v. Maschinen für die Kunststoff- und Gummib- und -verarbeitung..... | 14 | 91764 | 85218 | 7703 | 6656 | 6683 | 1020 |
| 29.56.4 | H. v. Maschinen für sonstige bestimmte Wirtschaftszweige, a.n.g..... | 778 | 4108983 | 3780197 | 388699 | 336174 | 398101 | 9403 |
| 29.6 | Herstellung von Waffen und Munition..... | 42 | 34676 | 32793 | 4543 | 4242 | 3590 | 953 |
| 29.7 | Herstellung von Haushaltsgewerken, a.n.g..... | 207 | 6861507 | 5586462 | 866108 | 662155 | 649895 | 216212 |
| 29.71 | H. v. elektrischen Haushaltsgewerken..... | 180 | 6712915 | 5454156 | 851649 | 650300 | 637843 | 213806 |
| 29.72 | H. v. nicht elektrischen Heiz-, Koch-, Heißwasser- und Heißluftgeräten, a.n.g..... | 27 | 148592 | 132306 | 14459 | 11855 | 12052 | 2407 |
| DL | HERSTELLUNG VON BÜROMASCHINEN, DATENVERAR- BEITUNGSGERÄTEN UND -EINRICHTUNGEN; ELEKTRO- TECHNIK, FEINMECHANIK UND OPTIK..... | 6511 | 83022554 | 73669617 | 7602262 | 6107774 | 9670312 | 2067683 |
| 30 | HERSTELLUNG VON BÜROMASCHINEN, DATENVER- ARBEITUNGSGERÄTEN UND -EINRICHTUNGEN..... | 656 | 11777767 | 9635793 | 1346100 | 1003393 | 1437160 | 91061 |
| 30.01 | H. v. Büromaschinen..... | 38 | 78686 | 69819 | 9844 | 8425 | 6306 | 3538 |
| 30.02 | H. v. Datenverarbeitungsgeräten und -einrichtungen..... | 618 | 11699081 | 9565974 | 1336256 | 994968 | 1430854 | 94599 |
| 31 | HERSTELLUNG VON GERÄTEN DER ELEKTRIZITÄTS- ERZEUGUNG, -VERTEILUNG U.A..... | 1431 | 10086438 | 8755097 | 1047782 | 835646 | 944774 | 103007 |
| 31.1 | Herstellung von Elektromotoren, Generatoren und Transformatoren..... | 303 | 2283877 | 2051272 | 251148 | 213869 | 232537 | 18611 |
| 31.2 | Herstellung von Elektrizitätsverteilungs- und -schalteinrichtungen..... | 181 | 837470 | 803646 | 85804 | 80423 | 77878 | 7925 |
| 31.3 | Herstellung von isolierten Elektrokabeln, -leitungen und -drähten..... | 112 | 1462798 | 1167005 | 160961 | 114479 | 125679 | 35282 |
| 31.4 | Herstellung von Akkumulatoren und Batterien.. | 40 | 367690 | 318432 | 39078 | 31196 | 31989 | 7089 |

1) Klassifikation der Wirtschaftszweige (Ausgabe 2003), Tiefengliederung für die Steuerstatistiken (GKZ 2003).

noch: Tabelle 4. Steuerpflichtige, steuerbarer Umsatz und Umsatzsteuer aufgrund der Umsatzsteuer-Voranmeldungen in

Bayern 2005 nach ausführlicher wirtschaftlicher Gliederung

- Steuerbarer Umsatz ohne Umsatzsteuer -

| Gewerbe- Kenn- zahl 1) | Wirtschaftliche Gliederung | Steuer- pflich- tige | Steuerbarer Umsatz | | Umsatzsteuer vor Abzug der Vorsteuer | | Abziehbare Vorsteuer | Umsatz- steuer- voraus- zahlung | |
|------------------------------|---|----------------------------|--------------------|--|---|--|-------------------------|--|--|
| | | | Insgesamt | darunter Lieferun- gen und Leistungen | Insgesamt | darunter Lieferun- gen und Leistungen | | | |
| | | Anzahl | 1000 EUR | | | | | | |
| | | 1 | 2 | 3 | 4 | 5 | 6 | 7 | |
| 31.5 | Herstellung von elektrischen Lampen und Leuchten..... | 137 | 378493 | 342985 | 40736 | 35061 | 34542 | 6194 | |
| 31.6 | Herstellung von elektrischen Ausrüstungen, a.n.g..... | 658 | 4756109 | 4071757 | 470056 | 360617 | 442150 | 27906 | |
| 31.61 | H. v. elektrischen Ausrüstungen für Motoren und Fahrzeuge, a.n.g..... | 50 | 231492 | 192478 | 31024 | 24783 | 24318 | 6705 | |
| 31.62 | H. v. sonstigen elektrischen Ausrü- stungen, a.n.g..... | 608 | 4524618 | 3879278 | 439033 | 335834 | 417832 | 21201 | |
| 32 | RUNDFUNK- UND NACHRICHTENTECHNIK..... | 1072 | 53127513 | 47772149 | 4451730 | 3594902 | 6619585 | 2167484 | |
| 32.1 | Herstellung von elektronischen Bauelementen.. | 551 | 50048615 | 44869998 | 4094200 | 3265656 | 6262381 | 2167810 | |
| 32.2 | H. v. Geräten und Einrichtungen der Telekommunikationstechnik..... | 327 | 2112414 | 2014087 | 243065 | 227335 | 244148 | 1083 | |
| 32.3 | H. v. Rundfunkgeräten sowie phono- und videotechnischen Geräten..... | 194 | 966483 | 888064 | 114465 | 101911 | 113055 | 1410 | |
| 33 | MEDIZIN-, MESS-, STEUER- UND REGELUNGS- TECHNIK, OPTIK, HERSTELLUNG VON UHREN..... | 3352 | 8030836 | 7506578 | 756649 | 673833 | 668792 | 87855 | |
| 33.1 | Herstellung von medizinischen Geräten und orthopädischen Erzeugnissen..... | 2206 | 2802058 | 2594212 | 297519 | 264910 | 239093 | 58425 | |
| 33.10.1 | H. v. elektromedizinischen Geräten und Instrumenten..... | 127 | 300000 | 269498 | 30954 | 26089 | 25434 | 5520 | |
| 33.10.2 | H. v. medizintechnischen Geräten..... | 700 | 1967953 | 1798604 | 220242 | 193727 | 179132 | 41109 | |
| 33.10.3 | H. v. orthopädischen Erzeugnissen..... | 189 | 188913 | 183684 | 19883 | 19049 | 13993 | 5891 | |
| 33.10.4 | Zahntechnische Laboratorien..... | 1190 | 345192 | 342426 | 26439 | 26044 | 20534 | 5905 | |
| 33.2 | Herstellung von Mess-, Kontroll-, Navi- gations- u.ä. Instrumenten und Vor- richtungen..... | 613 | 3527581 | 3366957 | 297637 | 272345 | 273554 | 24083 | |
| 33.3 | Herstellung von industriellen Prozess- steuerungseinrichtungen..... | 130 | 293785 | 277219 | 36366 | 33727 | 24254 | 12113 | |
| 33.4 | Herstellung von optischen und foto- grafischen Geräten..... | 365 | 1361765 | 1223831 | 120893 | 98824 | 127506 | 6613 | |
| 33.40.1 | H. v. augenoptischen Erzeugnissen..... | 170 | 269003 | 218989 | 31671 | 23668 | 24558 | 7114 | |
| 33.40.2 | H. v. optischen Instrumenten..... | 120 | 678213 | 604338 | 52183 | 40363 | 62921 | 10739 | |
| 33.40.3 | H. v. Foto-, Projektions- und Kino- geräten..... | 75 | 414550 | 400504 | 37039 | 34792 | 40027 | 2988 | |
| 33.5 | Herstellung von Uhren..... | 38 | 45646 | 44359 | 4233 | 4028 | 4385 | 152 | |
| DM | FAHRZEUGBAU..... | 932 | 60564836 | 52770963 | 4807639 | 3561369 | 6378566 | 1570913 | |
| 34 | HERSTELLUNG VON KRAFTWAGEN UND KRAFTWAGEN- TEILEN..... | 613 | 56506573 | 49333475 | 4359743 | 3212530 | 5959354 | 1599611 | |
| 34.1 | Herstellung von Kraftwagen und Kraftwagen- motoren..... | 75 | 47864351 | 41951067 | 3375201 | 2429265 | 5083177 | 1707977 | |
| 34.10.1 | H. v. Personenkraftwagen und Personen- kraftwagenmotoren..... | 48 | 47761913 | 41877735 | 3361912 | 2420633 | 5073379 | 1711469 | |
| 34.10.2 | H. v. Nutzkraftwagen und Nutzkraftwagen- motoren..... | 27 | 102438 | 73331 | 13289 | 8632 | 9797 | 3491 | |
| 34.2 | Herstellung von Karosserien, Aufbauten und Anhängern..... | 275 | 756786 | 663858 | 97101 | 82522 | 73355 | 23746 | |
| 34.3 | Herstellung von Teilen und Zubehör für Kraftwagen und Kraftwagenmotoren..... | 263 | 7885436 | 6718550 | 887441 | 700743 | 802822 | 84621 | |
| 35 | SONSTIGER FAHRZEUGBAU..... | 319 | 4058263 | 3437488 | 447896 | 348839 | 419212 | 28697 | |
| 35.1 | Schiff- und Bootsbau..... | 62 | 337444 | 263610 | 21619 | 9805 | 26442 | 4824 | |
| 35.11 | Schiffbau (ohne Boots- und Yachtbau)..... | . | . | . | . | . | . | . | |
| 35.12 | Boots- und Yachtbau..... | . | . | . | . | . | . | . | |
| 35.2 | Bahnindustrie..... | 20 | 647751 | 555775 | 76510 | 61793 | 68706 | 7804 | |
| 35.20.6 | Schienenfahrzeugbau..... | . | . | . | . | . | . | . | |
| 35.20.7 | H. v. Eisenbahninfrastruktur..... | . | . | . | . | . | . | . | |
| 35.3 | Luft- und Raumfahrzeugbau..... | 76 | 1701378 | 1403799 | 215769 | 168407 | 181500 | 34282 | |
| 35.4 | Herstellung von Krafträdern, Fahrrädern und Behindertenfahrzeugen..... | 60 | 323050 | 267817 | 37185 | 28347 | 34229 | 2955 | |
| 35.41 | H. v. Krafträdern..... | 20 | 136851 | 100578 | 11482 | 5679 | 12593 | 1111 | |
| 35.41.1 | H. v. Krafträdern (ohne Kraftrad- teile)..... | . | . | . | . | . | . | . | |
| 35.41.2 | H. v. Kraftradteilen und -zubehör..... | . | . | . | . | . | . | . | |
| 35.42 | H. v. Fahrrädern..... | 40 | 186199 | 167239 | 25702 | 22669 | 21636 | 4066 | |
| 35.42.1 | H. v. Fahrrädern (ohne Fahrradteile)..... | 11 | 142158 | 125621 | 18633 | 15987 | 16759 | 1874 | |
| 35.42.2 | H. v. Fahrradteilen und -zubehör..... | 29 | 44042 | 41618 | 7069 | 6682 | 4877 | 2193 | |
| 35.43 | H. v. Behindertenfahrzeugen..... | - | - | - | - | - | - | - | |
| 35.5 | Fahrzeugbau, a.n.g..... | 101 | 1048639 | 946488 | 96814 | 80486 | 108334 | 11520 | |
| DN | HERSTELLUNG VON MÖBELN, SCHMUCK, MUSIK- INSTRUMENTEN, SPORTGERÄTEN, SPIELWAREN UND SONSTIGEN ERZEUGNISSEN; RECYCLING..... | 4847 | 8295845 | 7525569 | 976517 | 853771 | 873141 | 103443 | |

1) Klassifikation der Wirtschaftszweige (Ausgabe 2003), Tiefengliederung für die Steuerstatistiken (GKZ 2003).

noch: Tabelle 4. Steuerpflichtige, steuerbarer Umsatz und Umsatzsteuer aufgrund der Umsatzsteuer-Voranmeldungen in

Bayern 2005 nach ausführlicher wirtschaftlicher Gliederung

- Steuerbarer Umsatz ohne Umsatzsteuer -

| Gewerbe- Kenn- zahl 1) | Wirtschaftliche Gliederung | Steuer- pflich- tige | Steuerbarer Umsatz | | Umsatzsteuer vor Abzug der Vorsteuer | | Abziehbare Vorsteuer | Umsatz- steuer- voraus- zahlung | |
|------------------------------|---|----------------------------|--------------------|--|---|--|-------------------------|--|--|
| | | | Insgesamt | darunter Lieferun- gen und Leistungen | Insgesamt | darunter Lieferun- gen und Leistungen | | | |
| | | Anzahl | 1000 EUR | | | | | | |
| | | 1 | 2 | 3 | 4 | 5 | 6 | 7 | |
| 36 | HERSTELLUNG VON MÖBELN, SCHMUCK, MUSIKINSTRUMENTEN, SPORTGERÄTEN, SPIELWAREN UND SONSTIGEN ERZEUGNISSEN..... | 4520 | 7169257 | 6490029 | 819954 | 711768 | 745966 | 74012 | |
| 36.1 | Herstellung von Möbeln..... | 2386 | 3003395 | 2638962 | 409334 | 351068 | 291256 | 118088 | |
| 36.11 | H. v. Sitzmöbeln..... | 177 | 842889 | 714871 | 109772 | 89304 | 84206 | 25565 | |
| 36.12 | H. v. Büro- und Ladenmöbeln..... | 76 | 214204 | 200444 | 30719 | 28518 | 20726 | 9993 | |
| 36.13 | H. v. Küchenmöbeln..... | 145 | 371938 | 313707 | 46995 | 37680 | 35595 | 11400 | |
| 36.14 | H. v. sonstigen Möbeln..... | 1954 | 1535001 | 1376428 | 215870 | 190523 | 146680 | 69200 | |
| 36.15 | H. v. Matratzen..... | 34 | 39363 | 33511 | 5979 | 5042 | 4049 | 1930 | |
| 36.2 | Herstellung von Schmuck u. ä. Erzeugnissen... | 773 | 687160 | 652179 | 88615 | 83029 | 64704 | 23926 | |
| 36.21 | Herstellung von Münzen..... | 12 | 48145 | 46961 | 4384 | 4194 | 5066 | 682 | |
| 36.22 | H. v. Schmuck, Gold- und Silberschmiedewaren (ohne Phantasieschmuck)..... | 761 | 639014 | 605218 | 84231 | 78834 | 59638 | 24608 | |
| 36.22.1 | Bearbeitung von Edelsteinen, Schmucksteinen und Perlen..... | . | . | . | . | . | . | . | |
| 36.22.2 | H. v. Schmuck aus Edelmetallen und Edelmetallplattierungen..... | 168 | 60468 | 57666 | 6833 | 6385 | 5671 | 1162 | |
| 36.22.3 | H. v. Gold- und Silberschmiedewaren (ohne Tafelgeräte und Bestecke)..... | 319 | 46098 | 44874 | 6568 | 6379 | 4046 | 2536 | |
| 36.22.4 | H. v. Tafelgeräten und Bestecken aus Edelmetallen oder mit Edelmetallen überzogen..... | . | . | . | . | . | . | . | |
| 36.22.5 | H. v. Edelmetallerzeugnissen für technische Zwecke..... | 214 | 513737 | 484693 | 68268 | 63624 | 48106 | 20162 | |
| 36.3 | Herstellung von Musikinstrumenten..... | 316 | 181915 | 173184 | 18407 | 17019 | 15709 | 2698 | |
| 36.4 | Herstellung von Sportgeräten..... | 169 | 421674 | 368471 | 46223 | 37794 | 39765 | 6458 | |
| 36.5 | Herstellung von Spielwaren..... | 266 | 1836777 | 1723992 | 140808 | 122912 | 231777 | 90969 | |
| 36.6 | Herstellung von sonstigen Erzeugnissen..... | 610 | 1038336 | 933241 | 116567 | 99946 | 102755 | 13811 | |
| 36.61 | H. v. Phantasieschmuck..... | 73 | 40553 | 33125 | 5419 | 4230 | 3262 | 2157 | |
| 36.62 | H. v. Besen und Bürsten..... | 81 | 218087 | 196747 | 20457 | 17055 | 19122 | 1334 | |
| 36.63 | H. v. Erzeugnissen, a.n.g..... | 456 | 779696 | 703370 | 90692 | 78660 | 80371 | 10320 | |
| 36.63.1 | H. v. Bodenbelägen auf textiler Unterlage.. | 9 | 6820 | 6732 | 1100 | 1086 | 643 | 456 | |
| 36.63.2 | H. v. sonstigem Bekleidungszubehör, a.n.g..... | 58 | 33287 | 29888 | 4045 | 3523 | 2612 | 1433 | |
| 36.63.3 | H. v. chemischen Erzeugnissen, a.n.g..... | 17 | 140903 | 117012 | 13221 | 9398 | 13504 | 283 | |
| 36.63.4 | H. v. Kinderwagen..... | 16 | 38040 | 35223 | 5260 | 4809 | 3866 | 1395 | |
| 36.63.5 | H. v. Füllhaltern, Kugelschreibern, Filzstiften und Stempeln..... | 43 | 172378 | 161407 | 16964 | 15209 | 17692 | 728 | |
| 36.63.6 | Verarbeitung von natürlichen Schnitz- und Formstoffen; Tierausstopferei..... | 29 | 6547 | 6345 | 993 | 966 | 526 | 466 | |
| 36.63.7 | H. v. Weihnachtsschmuck..... | 35 | 150583 | 126913 | 18585 | 14927 | 14856 | 3729 | |
| 36.63.8 | H. v. sonstigen Erzeugnissen, a.n.g..... | 249 | 231138 | 219849 | 30525 | 28743 | 26672 | 3853 | |
| 37 | RECYCLING..... | 327 | 1126588 | 1035540 | 156562 | 142003 | 127175 | 29431 | |
| 37.1 | Recycling von metallischen Altmaterialien und Reststoffen..... | 106 | 630658 | 553692 | 86356 | 74042 | 69292 | 17108 | |
| 37.10.1 | Recycling von Altmaterialien und Reststoffen aus Eisen oder Stahl..... | 95 | 351901 | 330254 | 46300 | 42837 | 41115 | 5229 | |
| 37.10.2 | Recycling von Altmaterialien und Reststoffen aus NE-Metallen..... | 11 | 278757 | 223438 | 40056 | 31205 | 28176 | 11880 | |
| 37.2 | Recycling von nichtmetallischen Altmaterialien und Reststoffen..... | 221 | 495930 | 481848 | 70206 | 67961 | 57884 | 12323 | |
| 37.20.1 | Recycling von textilen Altmaterialien und Reststoffen..... | . | . | . | . | . | . | . | |
| 37.20.2 | Recycling von Altmaterialien und Reststoffen aus Papier, Karton und Pappe..... | 17 | 82783 | 81964 | 13083 | 12957 | 10797 | 2286 | |
| 37.20.3 | Recycling von Altmaterialien und Reststoffen aus Glas..... | . | . | . | . | . | . | . | |
| 37.20.4 | Recycling von Altmaterialien und Reststoffen aus Kunststoffen..... | 44 | 69529 | 65556 | 8682 | 8047 | 6965 | 1718 | |
| 37.20.5 | Recycling von sonstigen Altmaterialien und Reststoffen..... | 139 | 328862 | 320443 | 46475 | 45131 | 38641 | 7834 | |
| E | ENERGIE- UND WASSERVERSORGUNG..... | 4834 | 17151072 | 17017361 | 2830387 | 2809177 | 2366589 | 464888 | |
| 40 | ENERGIEVERSORGUNG..... | 3332 | 15820943 | 15691774 | 2671654 | 2651031 | 2218604 | 453126 | |
| 40.1 | Elektrizitätsversorgung..... | 3112 | 11826467 | 11702087 | 2035451 | 2015566 | 1654907 | 380619 | |
| 40.11 | Elektrizitätserzeugung..... | 2898 | 9179333 | 9059741 | 1566949 | 1547830 | 1229235 | 337747 | |
| 40.11.1 | Elektrizitätserzeugung ohne Verteilung..... | 110 | 43518 | 43518 | 6672 | 6672 | 7039 | 367 | |
| 40.11.2 | Elektrizitätserzeugung aus Wärmekraft mit Fremdbezug zur Verteilung..... | 81 | 1986086 | 1951710 | 305972 | 300472 | 238357 | 67617 | |
| 40.11.3 | Elektrizitätserzeugung aus erneuerbaren Energieträgern und sonstigen Energiequellen mit Fremdbezug zu Verteilung..... | 382 | 1176237 | 1170997 | 188511 | 187675 | 121398 | 67118 | |
| 40.11.4 | Elektrizitätserzeugung aus Wärmekraft ohne Fremdbezug zur Verteilung..... | 936 | 5670765 | 5595056 | 1018695 | 1006590 | 806246 | 212461 | |

1) Klassifikation der Wirtschaftszweige (Ausgabe 2003), Tiefengliederung für die Steuerstatistiken (GKZ 2003).

noch: Tabelle 4. Steuerpflichtige, steuerbarer Umsatz und Umsatzsteuer aufgrund der Umsatzsteuer-Voranmeldungen in

Bayern 2005 nach ausführlicher wirtschaftlicher Gliederung

- Steuerbarer Umsatz ohne Umsatzsteuer -

| Gewerbe- Kenn- zahl 1) | Wirtschaftliche Gliederung | Steuer- pflich- tige | Steuerbarer Umsatz | | Umsatzsteuer vor Abzug der Vorsteuer | | Abziehbare Vorsteuer | Umsatz- steuer- voraus- zahlung |
|------------------------------|--|----------------------------|--------------------|--|---|--|-------------------------|--|
| | | | Insgesamt | darunter Lieferun- gen und Leistungen | Insgesamt | darunter Lieferun- gen und Leistungen | | |
| | | Anzahl | 1000 EUR | | | | | |
| | | 1 | 2 | 3 | 4 | 5 | 6 | 7 |
| 40.11.5 | Elektrizitätserzeugung aus erneuerbaren Energieträgern und sonstigen Energie- quellen ohne Fremdbezug zur Verteilung.... | 1389 | 302726 | 298459 | 47100 | 46422 | 56196 | 9084 |
| 40.12 | Elektrizitätsübertragung..... | 93 | 28932 | 28924 | 4624 | 4623 | 2280 | 2345 |
| 40.13 | Elektrizitätsverteilung und -handel..... | 121 | 2618201 | 2613422 | 463878 | 463113 | 423392 | 40528 |
| 40.2 | Gasversorgung..... | 112 | 3781038 | 3779925 | 601274 | 601098 | 536206 | 65070 |
| 40.21 | Gaserzeugung..... | 73 | 185061 | 184072 | 30185 | 30028 | 24201 | 5985 |
| 40.22 | Gasverteilung und -handel durch Rohrleitungen..... | 39 | 3595976 | 3595854 | 571089 | 571070 | 512005 | 59085 |
| 40.3 | Wärmeversorgung..... | 108 | 213439 | 209761 | 34929 | 34367 | 27492 | 7437 |
| 41 | WASSERVERSORGUNG..... | 1502 | 1330129 | 1325587 | 158733 | 158146 | 147985 | 11762 |
| F | BAUGEWERBE..... | 51344 | 30553781 | 30000937 | 4755392 | 4667746 | 3190787 | 1562827 |
| 45.1 | Vorbereitende Baustellenarbeiten..... | 1468 | 578116 | 574712 | 75157 | 74631 | 55657 | 19502 |
| 45.11 | Abbruch-, Spreng- und Entrümmungs- gewerbe, Erdbewegungsarbeiten..... | 1439 | 561893 | 558502 | 74451 | 73927 | 55027 | 19426 |
| 45.11.1 | Abbruch-, Spreng- und Entrümmungs- gewerbe..... | 1126 | 407534 | 405354 | 54193 | 53863 | 40554 | 13639 |
| 45.11.2 | Erdbewegungsarbeiten..... | 29 | 16223 | 16210 | 706 | 704 | 630 | 76 |
| 45.11.4 | Aufschließung von Lagerstätten; Auf- füllen stillgelegter Lagerstätten..... | 11608 | 14371098 | 14152533 | 2422377 | 2387858 | 1636324 | 784529 |
| 45.12 | Test- und Suchbohrung..... | 4973 | 9628811 | 9494028 | 1721081 | 1699699 | 1133360 | 586358 |
| 45.2 | Hoch- und Tiefbau..... | 4751 | 2121587 | 2071875 | 320362 | 312524 | 210426 | 109972 |
| 45.21 | Hochbau, Brücken- und Tunnelbau u.ä..... | 897 | 568595 | 565306 | 84067 | 83537 | 54133 | 29933 |
| 45.22 | Dachdeckerei, Bauspenglerei, Abdichtungen und Zimmerei..... | 1395 | 288954 | 272924 | 39746 | 37220 | 26503 | 13267 |
| 45.22.3 | Zimmerei und Ingenieurholzbau..... | 2459 | 1264039 | 1233645 | 196549 | 191766 | 129790 | 66773 |
| 45.23 | Bau von Straßen, Bahnverkehrsstrecken, Rollbahnen und Sportanlagen..... | 542 | 1081693 | 1071692 | 175726 | 174126 | 141732 | 33796 |
| 45.23.1 | Bau von Straßen, Rollbahnen und Sportanlagen..... | 494 | 951954 | 945532 | 159958 | 158931 | 125389 | 34371 |
| 45.23.2 | Bau von Bahnverkehrsstrecken..... | 48 | 129738 | 126160 | 15768 | 15195 | 16343 | 576 |
| 45.24 | Wasserbau..... | 71 | 133179 | 131992 | 23263 | 23073 | 16685 | 6578 |
| 45.25 | Sonstiger spezialisierter Hoch- und Tiefbau..... | 1271 | 1405828 | 1382946 | 181946 | 178436 | 134120 | 47825 |
| 45.25.1 | Brunnenbau..... | 42 | 47195 | 46924 | 7205 | 7163 | 4753 | 2452 |
| 45.25.2 | Schachtbau..... | 11 | 24764 | 24763 | 4131 | 4131 | 2212 | 1920 |
| 45.25.3 | Schornstein-, Feuerungs- und Industrie- ofenbau..... | 162 | 349800 | 333524 | 41520 | 38916 | 31521 | 9999 |
| 45.25.4 | Gerüstbau..... | 442 | 170279 | 169284 | 25899 | 25889 | 13062 | 12837 |
| 45.25.5 | Gebäudetrocknung..... | 72 | 20373 | 20221 | 3161 | 3137 | 1595 | 1566 |
| 45.25.6 | Sonstiger spezialisierter Hoch- und Tiefbau, a.n.g..... | 542 | 793417 | 788231 | 100029 | 99200 | 80978 | 19052 |
| 45.3 | Bauinstallation..... | 17227 | 9711728 | 9507262 | 1393242 | 1360730 | 967179 | 426281 |
| 45.31 | Elektroinstallation..... | 5265 | 3141995 | 3079127 | 420379 | 410356 | 285262 | 135116 |
| 45.32 | Dämmung gegen Kälte, Wärme, Schall und Erschütterung..... | 1245 | 829785 | 793721 | 119179 | 113432 | 91247 | 27931 |
| 45.33 | Klempnerei, Gas-, Wasser-, Heizungs- und Lüftungsinstallation..... | 8087 | 4713690 | 4629239 | 719389 | 705968 | 488280 | 231294 |
| 45.34 | Sonstige Bauinstallation..... | 2630 | 1026258 | 1005174 | 134294 | 130973 | 102391 | 31940 |
| 45.4 | Sonstiges Ausbaugewerbe..... | 20620 | 5758225 | 5632634 | 845836 | 825877 | 517212 | 328149 |
| 45.41 | Stuckateurgewerbe, Gipserei und Ver- putzerei..... | 1199 | 382378 | 380414 | 51634 | 51325 | 30779 | 20857 |
| 45.42 | Bautischlerei und -schlosserei..... | 3797 | 1089344 | 1070724 | 167061 | 164158 | 108312 | 58771 |
| 45.43 | Fußboden-, Fliesen- und Plattenlegerei, Raumaussattung..... | 5553 | 1334559 | 1294273 | 189193 | 182776 | 125108 | 64139 |
| 45.43.1 | Parkettlegerei..... | 266 | 58486 | 57273 | 8401 | 8207 | 5715 | 2733 |
| 45.43.2 | Fliesen-, Platten- und Mosaiklegerei..... | 2395 | 572427 | 550325 | 82008 | 78480 | 50605 | 31405 |
| 45.43.3 | Estrichlegerei..... | 298 | 129548 | 129213 | 16243 | 16191 | 13526 | 2717 |
| 45.43.4 | Sonstige Fußbodenlegerei und -kleberei.... | 1544 | 288668 | 284120 | 40350 | 39614 | 27001 | 13355 |
| 45.43.5 | Tapetenkleberei..... | 28 | 7165 | 7154 | 1075 | 1073 | 535 | 539 |
| 45.43.6 | Raumaussattung, ohne ausgeprägten Schwerpunkt..... | 1022 | 278265 | 266186 | 41117 | 39211 | 27727 | 13390 |
| 45.44 | Maler- und Glasergerbe..... | 5360 | 1542155 | 1536168 | 233687 | 232762 | 115553 | 118140 |
| 45.44.1 | Maler- und Lackierergewerbe..... | 4729 | 1303262 | 1301306 | 198865 | 198558 | 91788 | 107084 |
| 45.44.2 | Glasergerbe..... | 631 | 238893 | 234862 | 34822 | 34203 | 23766 | 11056 |
| 45.45 | Baugewerbe, a.n.g..... | 4711 | 1409789 | 1351056 | 204262 | 194855 | 137460 | 66242 |
| 45.45.1 | Fassadenreinigung..... | 157 | 47051 | 47006 | 7000 | 6993 | 3353 | 3647 |
| 45.45.3 | Ausbaugewerbe, a.n.g..... | 4554 | 1362739 | 1304050 | 197262 | 187862 | 134107 | 62595 |
| 45.5 | Vermietung von Baumaschinen und -geräten mit Bedienungspersonal..... | 421 | 134615 | 133797 | 18781 | 18650 | 14415 | 4365 |

1) Klassifikation der Wirtschaftszweige (Ausgabe 2003), Tiefengliederung für die Steuerstatistiken (GKZ 2003).

noch: Tabelle 4. Steuerpflichtige, steuerbarer Umsatz und Umsatzsteuer aufgrund der Umsatzsteuer-Voranmeldungen in

Bayern 2005 nach ausführlicher wirtschaftlicher Gliederung

- Steuerbarer Umsatz ohne Umsatzsteuer -

| Gewerbe- Kenn- zahl 1) | Wirtschaftliche Gliederung | Steuer- pflich- tige | Steuerbarer Umsatz | | Umsatzsteuer vor Abzug der Vorsteuer | | Abziehbare Vorsteuer | Umsatz- steuer- voraus- zahlung | |
|------------------------------|---|----------------------------|--------------------|--|---|--|-------------------------|--|--|
| | | | Insgesamt | darunter Lieferun- gen und Leistungen | Insgesamt | darunter Lieferun- gen und Leistungen | | | |
| | | Anzahl | 1000 EUR | | | | | | |
| | | 1 | 2 | 3 | 4 | 5 | 6 | 7 | |
| G | HANDEL; INSTANDHALTUNG UND REPARATUR VON KRAFTFAHRZEUGEN UND GEBRAUCHSGÜTERN..... | 123409 | 213819600 | 195567710 | 28516665 | 25872230 | 24247704 | 4272653 | |
| - | Handelsvermittlung | | | | | | | | |
| - | (nachrichtlich)..... Grosshandel | 13186 | 8440822 | 7297555 | 1066140 | 919117 | 856402 | 209785 | |
| - | (nachrichtlich)..... Einzelhandel | 19845 | 122316972 | 108559072 | 15840861 | 13842819 | 13794278 | 2049838 | |
| - | (nachrichtlich)..... Instandhaltung und Reparatur v.Kraftw. | 83226 | 79446529 | 76141969 | 11055869 | 10563842 | 9190363 | 1865856 | |
| | (nachrichtlich)..... | 7152 | 3615277 | 3569114 | 553796 | 546451 | 406661 | 147174 | |
| 50 | KRAFTFAHRZEUGHANDEL; INSTANDHALTUNG UND RE- PARATUR VON KRAFTFAHRZEUGEN; TANKSTELLEN.... | 20638 | 33817230 | 32735956 | 4898449 | 4731213 | 4457359 | 441404 | |
| 50.1 | Handel mit Kraftwagen..... | 9120 | 22046449 | 21450641 | 3162781 | 3068607 | 3066994 | 96041 | |
| 50.10.1 | Handelsvermittlung von Kraftwagen..... | 1147 | 1295790 | 1172200 | 156467 | 136813 | 162113 | 5592 | |
| 50.10.2 | Gh. m. Kraftwagen..... | 751 | 6892567 | 6812384 | 1035106 | 1022422 | 1040847 | 5748 | |
| 50.10.3 | Eh. m. Kraftwagen..... | 7222 | 13858091 | 13466057 | 1971208 | 1909372 | 1864034 | 107380 | |
| 50.2 | Instandhaltung und Reparatur von Kraft- wagen..... | 5509 | 3207738 | 3170180 | 492753 | 486776 | 367762 | 125032 | |
| 50.20.3 | Lackierung von Kraftwagen..... | 531 | 229826 | 226346 | 35848 | 35291 | 18316 | 17532 | |
| 50.20.4 | Autowaschanlagen..... | 268 | 131884 | 130020 | 20004 | 19706 | 13193 | 6811 | |
| 50.20.5 | Instandhaltung und Reparatur von Kraft- wagen (ohne Lackierung und Autowäsche).... | 4710 | 2846028 | 2813814 | 436901 | 431779 | 336253 | 100689 | |
| 50.3 | Handel mit Kraftwagenteilen und -zubehör.... | 3185 | 5209438 | 4807094 | 734517 | 674636 | 578172 | 156381 | |
| 50.30.1 | Handelsvermittlung von Kraftwagenteilen und -zubehör..... | 282 | 270371 | 225639 | 38995 | 31838 | 33394 | 5603 | |
| 50.30.2 | Gh. m. Kraftwagenteilen und -zubehör..... | 489 | 2297569 | 2035125 | 307100 | 269148 | 255336 | 51767 | |
| 50.30.3 | Eh. m. Kraftwagenteilen und -zubehör..... | 2414 | 2641498 | 2546330 | 388421 | 373649 | 289442 | 99011 | |
| 50.4 | Handel mit Krafträdern, Kraftradteilen und -zubehör; Instandhaltung und Reparatur von Krafträdern..... | 811 | 574706 | 531487 | 83336 | 76435 | 72071 | 11257 | |
| 50.40.1 | Handelsvermittlung von Krafträdern, Kraftradteilen und -zubehör..... | 32 | 16681 | 16128 | 2554 | 2466 | 1991 | 555 | |
| 50.40.2 | Gh. m. Krafträdern, Kraftradteilen und -zubehör..... | 54 | 146746 | 132481 | 19275 | 16992 | 19007 | 267 | |
| 50.40.3 | Eh. m. Krafträdern, Kraftradteilen und -zubehör..... | 568 | 349016 | 321089 | 51842 | 47386 | 43596 | 8245 | |
| 50.40.4 | Instandhaltung und Reparatur von Kraft- rädern..... | 157 | 62262 | 61789 | 9666 | 9590 | 7477 | 2189 | |
| 50.5 | Tankstellen..... | 2013 | 2778899 | 2776554 | 425062 | 424760 | 372360 | 52694 | |
| 51 | HANDELSVERMITTLUNG UND GROSSHANDEL (OHNE HANDEL MIT KRAFTFAHRZEUGEN)..... | 30276 | 119838068 | 105462670 | 15347504 | 13282257 | 13137992 | 2212770 | |
| 51.1 | Handelsvermittlung..... | 11725 | 6857979 | 5883588 | 868124 | 748000 | 658905 | 209219 | |
| 51.11 | Handelsvermittlung von landwirtschaft- lichen Grundstoffen, lebenden Tieren, textilen Rohstoffen und Halbwaren..... | 282 | 200993 | 178902 | 20846 | 17822 | 16624 | 4222 | |
| 51.12 | Handelsvermittlung von Brennstoffen, Erzen, Metallen und technischen Chemi- kalien..... | 222 | 395533 | 337943 | 55262 | 46103 | 49089 | 6173 | |
| 51.13 | Handelsvermittlung von Holz, Baustoffen und Anstrichmitteln..... | 1241 | 466212 | 442892 | 64527 | 60860 | 51673 | 12853 | |
| 51.14 | Handelsvermittlung von Maschinen, tech- nischem Bedarf, Wasser- und Luftfahr- zeugen..... | 1615 | 1156788 | 959226 | 158698 | 127311 | 115672 | 43027 | |
| 51.15 | Handelsvermittlung von Möbeln, Einrich- tungs- und Haushaltsgegenständen, Eisen- und Metallwaren..... | 1591 | 827980 | 767381 | 121619 | 112697 | 91341 | 30219 | |
| 51.16 | Handelsvermittlung von Textilien, Beklei- dung, Schuhen und Lederwaren..... | 1066 | 1422379 | 1050968 | 136471 | 107233 | 98683 | 37766 | |
| 51.17 | Handelsvermittlung von Nahrungsmitteln, Getränken und Tabakwaren..... | 969 | 451600 | 409640 | 46876 | 42804 | 37737 | 9204 | |
| 51.18 | Handelsvermittlung von Waren, a.n.g..... | 2756 | 1175956 | 1036934 | 171198 | 149223 | 128893 | 42305 | |
| 51.19 | Handelsvermittlung von Waren, ohne ausge- prägten Schwerpunkt..... | 1983 | 760539 | 699702 | 92627 | 83948 | 69192 | 23449 | |
| 51.2 | Großhandel mit landwirtschaftlichen Grund- stoffen und lebenden Tieren..... | 1748 | 4881765 | 4574691 | 400645 | 370416 | 417627 | 16979 | |
| 51.21 | Gh. m. Getreide, Saatgut und Futter- mitteln..... | 629 | 1877475 | 1764258 | 156974 | 145734 | 165501 | 8525 | |
| 51.22 | Gh. m. Blumen und Pflanzen..... | 364 | 967237 | 837073 | 98833 | 87780 | 76567 | 22266 | |
| 51.23 | Gh. m. lebenden Tieren..... | 704 | 1831788 | 1793344 | 123269 | 119366 | 150768 | 27499 | |
| 51.24 | Gh. m. Häuten, Fellen und Leder..... | . | . | . | . | . | . | . | |

1) Klassifikation der Wirtschaftszweige (Ausgabe 2003), Tiefengliederung für die Steuerstatistiken (GKZ 2003).

noch: Tabelle 4. Steuerpflichtige, steuerbarer Umsatz und Umsatzsteuer aufgrund der Umsatzsteuer-Voranmeldungen in

Bayern 2005 nach ausführlicher wirtschaftlicher Gliederung

- Steuerbarer Umsatz ohne Umsatzsteuer -

| Gewerbe- Kenn- zahl 1) | Wirtschaftliche Gliederung | Steuer- pflich- tige | Steuerbarer Umsatz | | Umsatzsteuer vor Abzug der Vorsteuer | | Abziehbare Vorsteuer | Umsatz- steuer- voraus- zahlung |
|------------------------------|---|----------------------------|--------------------|--|---|--|-------------------------|--|
| | | | Insgesamt | darunter Lieferun- gen und Leistungen | Insgesamt | darunter Lieferun- gen und Leistungen | | |
| | | Anzahl | 1000 EUR | | | | | |
| | | 1 | 2 | 3 | 4 | 5 | 6 | 7 |
| 51.25 | Gh. m. Rohtabak..... | . | . | . | . | . | . | . |
| 51.3 | Großhandel mit Nahrungsmitteln, Getränken und Tabakwaren..... | 2776 | 20392819 | 18216935 | 1962692 | 1781687 | 1607729 | 357050 |
| 51.31 | Gh. m. Obst, Gemüse und Kartoffeln..... | 487 | 2500722 | 1768043 | 165738 | 119086 | 124191 | 41548 |
| 51.32 | Gh. m. Fleisch, Fleischwaren, Geflügel und Wild..... | 336 | 1539716 | 1352788 | 103744 | 90360 | 103614 | 58 |
| 51.33 | Gh. m. Milch, Milcherzeugnissen, Eiern, Speiseölen und Nahrungsfetten..... | 148 | 2470298 | 2204060 | 161053 | 140580 | 176779 | 14835- |
| 51.34 | Gh. m. Getränken..... | 664 | 1902562 | 1696789 | 286605 | 255202 | 232678 | 53926 |
| 51.35 | Gh. m. Tabakwaren..... | 114 | 2587402 | 2514593 | 391851 | 380201 | 190489 | 202534 |
| 51.36 | Gh. m. Zucker, Süßwaren und Backwaren..... | 177 | 790709 | 668149 | 63498 | 54519 | 57097 | 6401 |
| 51.36.1 | Gh. m. Zucker..... | . | . | . | . | . | . | . |
| 51.36.2 | Gh. m. Süßwaren..... | . | . | . | . | . | . | . |
| 51.36.3 | Gh. m. Backwaren..... | 108 | 277305 | 266693 | 21455 | 20684 | 20325 | 1130 |
| 51.37 | Gh. m. Kaffee, Tee, Kakao und Gewürzen..... | 63 | 363483 | 344206 | 26080 | 24471 | 25252 | 828 |
| 51.38 | Gh. m. sonstigen Nahrungsmitteln..... | 352 | 4679534 | 4262409 | 427770 | 393624 | 384839 | 42931 |
| 51.38.1 | Gh. m. Fisch und Fischerzeugnissen..... | 53 | 450575 | 327419 | 28573 | 19454 | 24718 | 3855 |
| 51.38.2 | Gh. m. Mehl und Getreideprodukten..... | 20 | 143337 | 141402 | 12325 | 12125 | 11724 | 601 |
| 51.38.3 | Gh. m. Nahrungsmitteln, a.n.g..... | 279 | 4085622 | 3793589 | 386872 | 362045 | 348397 | 38475 |
| 51.39 | Gh. m. Nahrungsmitteln, Getränken und Tabakwaren, ohne ausgeprägten Schwerpunkt.. | 435 | 3558393 | 3405897 | 336354 | 323644 | 312790 | 23660 |
| 51.39.1 | Gh. m. tiefgefrorenen Nahrungsmitteln, ohne ausgeprägten Schwerpunkt..... | 16 | 57717 | 45279 | 3924 | 3052 | 3061 | 863 |
| 51.39.2 | Gh. m. sonstigen Nahrungsmitteln, Geträn- ken und Tabakwaren, ohne ausgeprägten Schwerpunkt..... | 419 | 3500676 | 3360618 | 332430 | 320592 | 309729 | 22796 |
| 51.4 | Großhandel mit Gebrauchs- und Verbrauchs- gütern..... | 5102 | 33981025 | 29659543 | 4589775 | 3900835 | 3909883 | 680239 |
| 51.41 | Gh. m. Textilien..... | 555 | 1096313 | 913857 | 141292 | 112688 | 110168 | 31159 |
| 51.42 | Gh. m. Bekleidung und Schuhen..... | 535 | 2387100 | 2057497 | 325369 | 272687 | 250398 | 74970 |
| 51.43 | Gh. m. elektrischen Haushaltsgeräten und Geräten der Unterhaltungselektronik.... | 913 | 9222268 | 8084589 | 1111838 | 929958 | 1163542 | 51531- |
| 51.44 | Gh. m. Haushaltswaren aus Metall, kera- mischen Erzeugnissen, Glaswaren, Tapeten und Reinigungsmitteln..... | 281 | 651250 | 559774 | 83660 | 69198 | 66284 | 17376 |
| 51.44.1 | Gh. m. Haushaltswaren aus Metall..... | . | . | . | . | . | . | . |
| 51.44.2 | Gh. m. keramischen Erzeugnissen und Glas- waren..... | 98 | 355907 | 303849 | 39844 | 31683 | 33836 | 6009 |
| 51.44.3 | Gh. m. Tapeten..... | . | . | . | . | . | . | . |
| 51.44.4 | Gh. m. Wasch-, Putz- und Reinigungs- mitteln..... | 139 | 225966 | 201437 | 33559 | 29635 | 25359 | 8199 |
| 51.45 | Gh. m. kosmetischen Erzeugnissen und Körperpflegemitteln..... | 148 | 525506 | 424434 | 77085 | 60926 | 49443 | 27642 |
| 51.46 | Gh. m. pharmazeutischen, medizinischen und orthopädischen Erzeugnissen..... | 656 | 8824428 | 7526128 | 1328026 | 1120586 | 1017465 | 310561 |
| 51.46.1 | Gh. m. pharmazeutischen Erzeugnissen..... | 230 | 7631337 | 6446946 | 1161687 | 972382 | 892974 | 268713 |
| 51.46.2 | Gh. m. medizinischen und orthopädischen Artikeln und Laborbedarf..... | 307 | 985107 | 887038 | 138786 | 123183 | 101742 | 37044 |
| 51.46.3 | Gh. m. Dentalbedarf..... | 119 | 207983 | 192145 | 27553 | 25021 | 22749 | 4805 |
| 51.47 | Gh. m. sonstigen Gebrauchs- und Ver- brauchsgütern..... | 2014 | 11274161 | 10093265 | 1522506 | 1334790 | 1252583 | 270061 |
| 51.47.1 | Gh. m. nicht elektrischen Haushalts- geräten..... | 78 | 131009 | 125428 | 19400 | 18554 | 15780 | 3620 |
| 51.47.2 | Gh. m. Spielwaren und Musikinstrumenten.... | 136 | 771910 | 675332 | 108859 | 93411 | 91758 | 17101 |
| 51.47.3 | Gh. m. Fahrrädern, Fahrradteilen und -zubehör, Sport- und Campingartikeln (ohne Campingmöbel)..... | 265 | 722300 | 556721 | 103201 | 76759 | 74012 | 29304 |
| 51.47.4 | Gh. m. Uhren, Edelmetallwaren und Schmuck..... | 262 | 697117 | 605539 | 91203 | 77072 | 77070 | 14132 |
| 51.47.5 | Gh. m. Leder- und Täschnerwaren, Geschenk- und Werbeartikeln..... | 202 | 302640 | 280601 | 39371 | 35851 | 32578 | 6792 |
| 51.47.6 | Gh. m. Möbeln, Einrichtungsgegenstän- den, Antiquitäten und Bodenbelägen..... | 454 | 3708593 | 3577745 | 579642 | 558823 | 435803 | 143844 |
| 51.47.7 | Gh. m. feinmechanischen, Foto- und optischen Erzeugnissen..... | 179 | 1400998 | 1179168 | 183343 | 147870 | 156790 | 26553 |
| 51.47.8 | Gh. m. Karton, Papier, Pappe, Schreib- waren, Bürobedarf, Büchern, Zeit- schriften und Zeitungen..... | 438 | 3539595 | 3092730 | 397487 | 326451 | 368792 | 28714 |
| 51.5 | Großhandel mit nicht landwirtschaftlichen Halbwaren, Altmaterialien und Reststoffen... | 4199 | 32386350 | 30047029 | 4688503 | 4318768 | 4162759 | 525767 |
| 51.51 | Gh. m. festen Brennstoffen und Mineral- ölerzeugnissen..... | 302 | 13751357 | 13426142 | 2031986 | 1980051 | 1998736 | 33263 |
| 51.52 | Gh. m. Erzen, Metallen und Metallhalb- zeug..... | 313 | 2772713 | 2198780 | 380821 | 289228 | 301658 | 79163 |
| 51.53 | Gh. m. Holz, Baustoffen, Anstrichmitteln und Sanitärkeramik..... | 1917 | 9515211 | 9001434 | 1367288 | 1289001 | 1159174 | 208125 |

1) Klassifikation der Wirtschaftszweige (Ausgabe 2003), Tiefengliederung für die Steuerstatistiken (GKZ 2003).

noch: Tabelle 4. Steuerpflichtige, steuerbarer Umsatz und Umsatzsteuer aufgrund der Umsatzsteuer-Voranmeldungen in

Bayern 2005 nach ausführlicher wirtschaftlicher Gliederung

- Steuerbarer Umsatz ohne Umsatzsteuer -

| Gewerbe- Kenn- zahl 1) | Wirtschaftliche Gliederung | Steuer- pflich- tige | Steuerbarer Umsatz | | Umsatzsteuer vor Abzug der Vorsteuer | | Abziehbare Vorsteuer | Umsatz- steuer- voraus- zahlung |
|------------------------------|--|----------------------------|--------------------|--|---|--|-------------------------|--|
| | | | Insgesamt | darunter Lieferun- gen und Leistungen | Insgesamt | darunter Lieferun- gen und Leistungen | | |
| | | Anzahl | 1000 EUR | | | | | |
| | | 1 | 2 | 3 | 4 | 5 | 6 | 7 |
| 51.53.1 | Gh. m. Holz, Baustoffen, Anstrichmitteln und Sanitärkeramik, ohne ausgeprägten Schwerpunkt..... | 163 | 396767 | 383483 | 61245 | 59127 | 50163 | 11087 |
| 51.53.2 | Gh. m. Roh- und Schnittholz..... | 361 | 863900 | 764739 | 107560 | 91794 | 91888 | 15679 |
| 51.53.3 | Gh. m. sonstigen Holzhalbwaren sowie Bauelementen aus Holz..... | 301 | 858021 | 685325 | 124860 | 97250 | 85798 | 39062 |
| 51.53.4 | Gh. m. Baustoffen und Bauelementen aus mineralischen Stoffen..... | 918 | 6975819 | 6771075 | 1008065 | 979093 | 883140 | 124925 |
| 51.53.5 | Gh. m. Flachglas..... | 34 | 76688 | 70827 | 11822 | 10884 | 8055 | 3767 |
| 51.53.6 | Gh. m. Anstrichmitteln..... | 94 | 234009 | 224322 | 36373 | 34826 | 27172 | 9202 |
| 51.53.7 | Gh. m. Sanitärkeramik..... | 46 | 110007 | 101662 | 17363 | 16027 | 12959 | 4404 |
| 51.54 | Gh. m. Metall- und Kunststoffwaren für Bauzwecke sowie Installationsbe- darf für Gas, Wasser und Heizung..... | 796 | 3592202 | 3066512 | 532617 | 448777 | 400339 | 132277 |
| 51.55 | Gh. m. chemischen Erzeugnissen..... | 284 | 1343940 | 1075125 | 183977 | 140992 | 139522 | 44455 |
| 51.56 | Gh. m. sonstigen Halbwaren..... | 129 | 325609 | 258786 | 45466 | 34779 | 31546 | 13920 |
| 51.57 | Gh. m. Altmaterialien und Reststoffen..... | 458 | 1085317 | 1020250 | 146347 | 135940 | 131783 | 14564 |
| 51.8 | Großhandel mit Maschinen, Ausrüstungen und Zubehör..... | 3285 | 18005057 | 14429484 | 2400718 | 1830481 | 2038399 | 363119 |
| 51.81 | Gh. m. Werkzeugmaschinen..... | 240 | 941399 | 770836 | 118625 | 91340 | 93372 | 25254 |
| 51.82 | Gh. m. Bergwerks-, Bau- und Baustoff- maschinen..... | 204 | 619607 | 553953 | 79141 | 68668 | 73252 | 5888 |
| 51.83 | Gh. m. Textil-, Näh- und Strickmaschinen.... | 35 | 35092 | 34426 | 2298 | 2192 | 2953 | 655 |
| 51.84 | Gh. m. Datenverarbeitungsgeräten, peripheren Einheiten und Software..... | 372 | 9476618 | 7124902 | 1296882 | 920813 | 1115741 | 181949 |
| 51.85 | Gh. m. sonstigen Büromaschinen und Büro- möbeln..... | 367 | 1253611 | 1157724 | 160776 | 145444 | 149119 | 11647 |
| 51.85.1 | Gh. m. sonstigen Büromaschinen..... | 322 | 1172295 | 1080181 | 148268 | 133533 | 139126 | 9132 |
| 51.85.2 | Gh. m. Büromöbeln..... | 45 | 81316 | 77543 | 12508 | 11910 | 9993 | 2516 |
| 51.86 | Gh. m. elektronischen Bauelementen..... | 207 | 638064 | 557600 | 79981 | 67139 | 66047 | 13934 |
| 51.87 | Gh. m. sonstigen Maschinen, Ausrüstungen und Zubehör (ohne landwirtschaftliche Maschinen)..... | 1243 | 3990185 | 3309234 | 509829 | 401897 | 419722 | 90112 |
| 51.88 | Gh. m. landwirtschaftlichen Maschinen und Geräten..... | 617 | 1050481 | 920809 | 153185 | 132988 | 118195 | 34990 |
| 51.9 | Sonstiger Großhandel..... | 1441 | 3333072 | 2651400 | 437047 | 332070 | 342690 | 94356 |
| 52 | EINZELHANDEL (OHNE HANDEL MIT KRAFTFAHRZEU- GEN UND OHNE TANKSTELLEN); REPARATUR VON GEBRAUCHSGÜTERN..... | 72495 | 60164302 | 57369084 | 8270712 | 7858760 | 6652354 | 1618479 |
| 52.1 | Einzelhandel mit Waren verschiedener Art (in Verkaufsräumen)..... | 9437 | 11541551 | 11123411 | 1252754 | 1202835 | 1098102 | 154675 |
| 52.11 | Eh. m. Waren verschiedener Art, Haupt- richtung Nahrungsmittel, Getränke und Tabakwaren..... | 4363 | 8991529 | 8763225 | 908923 | 888526 | 823786 | 85161 |
| 52.12 | Sonstiger Eh. m. Waren verschiedener Art..... | 5074 | 2550022 | 2360186 | 343831 | 314310 | 274316 | 69514 |
| 52.2 | Facheinzelhandel mit Nahrungsmitteln, Ge- tränken und Tabakwaren (in Verkaufsräumen).. | 8088 | 3406380 | 3276373 | 375917 | 361807 | 317662 | 58259 |
| 52.21 | Eh. m. Obst, Gemüse und Kartoffeln..... | 992 | 341223 | 318510 | 24931 | 23348 | 22109 | 2821 |
| 52.22 | Eh. m. Fleisch, Fleischwaren, Geflügel und Wild..... | 769 | 359008 | 352161 | 27958 | 27438 | 24153 | 3805 |
| 52.23 | Eh. m. Fisch, Meeresfrüchten und Fischerzeugnissen..... | 117 | 45549 | 40356 | 3181 | 2780 | 3250 | 69 |
| 52.24 | Eh. m. Back- und Süßwaren..... | 1300 | 517876 | 508361 | 41234 | 40482 | 34085 | 7150 |
| 52.24.1 | Eh. m. Backwaren..... | 1165 | 473302 | 465290 | 37372 | 36743 | 30747 | 6626 |
| 52.24.2 | Eh. m. Süßwaren..... | 135 | 44573 | 43071 | 3862 | 3739 | 3338 | 525 |
| 52.25 | Eh. m. Getränken..... | 2676 | 1052641 | 1002406 | 162853 | 155253 | 131814 | 31039 |
| 52.26 | Eh. m. Tabakwaren..... | 386 | 237168 | 236665 | 36354 | 36274 | 32286 | 4068 |
| 52.27 | Sonstiger Facheinzelhandel mit Nahrungs- mitteln..... | 1848 | 852916 | 817914 | 79407 | 76231 | 69966 | 9444 |
| 52.27.1 | Eh. m. Reformwaren..... | 311 | 253588 | 249126 | 24425 | 23875 | 22217 | 2210 |
| 52.27.5 | Sonstiger Facheinzelhandel mit Nah- rungsmitteln (ohne Reformwaren)..... | 1537 | 599327 | 568788 | 54982 | 52356 | 47748 | 7234 |
| 52.3 | Apotheken; Facheinzelhandel mit medizi- nischen, orthopädischen und kosmetischen Artikeln (in Verkaufsräumen)..... | 5414 | 6383547 | 6310062 | 979689 | 968165 | 763266 | 216422 |
| 52.31 | Apotheken..... | 3467 | 5157616 | 5145126 | 811792 | 809823 | 642307 | 169485 |
| 52.32 | Eh. m. medizinischen und orthopädischen Artikeln..... | 1014 | 798428 | 755500 | 107105 | 100390 | 77440 | 29664 |
| 52.33 | Eh. m. Parfümeriewaren und Körperpflege- mitteln..... | 933 | 427503 | 409435 | 60793 | 57952 | 43518 | 17274 |
| 52.33.1 | Eh. m. kosmetischen Erzeugnissen und Körperpflegemitteln (ohne Drogerie- artikel)..... | 591 | 229271 | 214359 | 31089 | 28729 | 24544 | 6544 |
| 52.33.2 | Eh. m. Drogerieartikeln..... | 342 | 198232 | 195076 | 29704 | 29223 | 18974 | 10729 |

1) Klassifikation der Wirtschaftszweige (Ausgabe 2003), Tiefengliederung für die Steuerstatistiken (GKZ 2003).

noch: Tabelle 4. Steuerpflichtige, steuerbarer Umsatz und Umsatzsteuer aufgrund der Umsatzsteuer-Voranmeldungen in

Bayern 2005 nach ausführlicher wirtschaftlicher Gliederung

- Steuerbarer Umsatz ohne Umsatzsteuer -

| Gewerbe- Kenn- zahl 1) | Wirtschaftliche Gliederung | Steuer- pflich- tige | Steuerbarer Umsatz | | Umsatzsteuer vor Abzug der Vorsteuer | | Abziehbare Vorsteuer | Umsatz- steuer- voraus- zahlung | |
|------------------------------|---|----------------------------|--------------------|--|---|--|-------------------------|--|--|
| | | | Insgesamt | darunter Lieferun- gen und Leistungen | Insgesamt | darunter Lieferun- gen und Leistungen | | | |
| | | Anzahl | 1000 EUR | | | | | | |
| | | 1 | 2 | 3 | 4 | 5 | 6 | 7 | |
| 52.4 | Sonstiger Facheinzelhandel (in Verkaufs- räumen)..... | 37529 | 31347939 | 29530335 | 4598389 | 4317258 | 3600664 | 997965 | |
| 52.41 | Eh. m. Textilien..... | 1300 | 356928 | 328737 | 54556 | 50065 | 36750 | 17805 | |
| 52.41.1 | Eh. m. Haushaltstextilien..... | 690 | 221069 | 203059 | 33969 | 31095 | 23784 | 10185 | |
| 52.41.2 | Eh. m. Kurzwaren, Schneidereibedarf, Handarbeiten sowie Meterware für Bekleidung und Wäsche..... | 610 | 135859 | 125678 | 20587 | 18970 | 12966 | 7621 | |
| 52.42 | Eh. m. Bekleidung..... | 4526 | 3145154 | 2894864 | 484448 | 444685 | 336775 | 147679 | |
| 52.42.1 | Eh. m. Bekleidung, ohne ausgeprägten Schwerpunkt..... | 2297 | 2062367 | 1906008 | 316359 | 291537 | 225113 | 91252 | |
| 52.42.2 | Eh. m. Herrenbekleidung und Bekleidungs- zubehör..... | 349 | 221618 | 204989 | 34163 | 31509 | 22535 | 11627 | |
| 52.42.3 | Eh. m. Damenbekleidung und Bekleidungs- zubehör..... | 1472 | 735334 | 668925 | 114666 | 104118 | 75854 | 38812 | |
| 52.42.4 | Eh. m. Kinder- und Säuglingsbekleidung und Bekleidungszubehör..... | 325 | 95183 | 87195 | 14933 | 13658 | 10570 | 4363 | |
| 52.42.5 | Eh. m. Kürschnerwaren..... | 83 | 30652 | 27747 | 4327 | 3862 | 2703 | 1624 | |
| 52.43 | Eh. m. Schuhen und Lederwaren..... | 1428 | 1001199 | 877486 | 156767 | 137045 | 98610 | 58158 | |
| 52.43.1 | Eh. m. Schuhen..... | 1109 | 846079 | 733466 | 133638 | 115670 | 82621 | 51018 | |
| 52.43.2 | Eh. m. Leder- und Täschnerwaren..... | 319 | 155120 | 144020 | 23129 | 21375 | 15989 | 7140 | |
| 52.44 | Eh. m. Möbeln, Einrichtungsgegenständen und Hausrat, a.n.g..... | 3438 | 4031891 | 3712882 | 638340 | 587365 | 457062 | 181369 | |
| 52.44.1 | Eh. m. Wohnmöbeln..... | 1884 | 3434922 | 3150634 | 547382 | 501930 | 395248 | 152226 | |
| 52.44.2 | Eh. m. Beleuchtungsartikeln..... | 158 | 126316 | 112720 | 18294 | 16125 | 14101 | 4193 | |
| 52.44.3 | Eh. m. Haushaltsgegenständen..... | 368 | 155847 | 151141 | 24788 | 24038 | 16760 | 8028 | |
| 52.44.4 | Eh. m. keramischen Erzeugnissen und Glaswaren..... | 302 | 97201 | 89855 | 14276 | 13117 | 9617 | 4659 | |
| 52.44.6 | Eh. m. Holz-, Kork-, Flecht- und Korbwaren..... | 154 | 40901 | 38111 | 6106 | 5660 | 4106 | 2000 | |
| 52.44.7 | Eh. m. Heimtextilien..... | 572 | 176703 | 170420 | 27495 | 26494 | 17230 | 10264 | |
| 52.45 | Eh. m. elektrischen Haushaltsgeräten, Geräten der Unterhaltungselektronik und Musikinstrumenten..... | 5100 | 10616132 | 10362578 | 1633805 | 1593508 | 1404815 | 229001 | |
| 52.45.1 | Eh. m. elektrischen Haushaltsgeräten und elektrotechnischen Erzeugnissen, a.n.g.... | 3043 | 1833201 | 1675167 | 250139 | 224880 | 201087 | 49064 | |
| 52.45.2 | Eh. m. Geräten der Unterhaltungselek- tronik und Zubehör..... | 1581 | 8453102 | 8382235 | 1338891 | 1327600 | 1163033 | 175857 | |
| 52.45.3 | Eh. m. Musikinstrumenten und Musikalien.... | 476 | 329829 | 305176 | 44775 | 41028 | 40695 | 4080 | |
| 52.46 | Eh. m. Metallwaren, Anstrichmitteln, Bau- und Heimwerkerbedarf..... | 3161 | 2323937 | 2130549 | 336608 | 308316 | 256085 | 80522 | |
| 52.46.1 | Eh. m. Eisen-, Metall- und Kunststoff- waren, a.n.g..... | 823 | 724995 | 639182 | 104721 | 91382 | 77606 | 27114 | |
| 52.46.2 | Eh. m. Anstrichmitteln..... | 286 | 94645 | 89111 | 13691 | 12806 | 9187 | 4504 | |
| 52.46.3 | Eh. m. Bau- und Heimwerkerbedarf..... | 2052 | 1504297 | 1402257 | 218197 | 204128 | 169292 | 48904 | |
| 52.47 | Eh. m. Büchern, Zeitschriften, Zeitungen, Schreibwaren und Bürobedarf..... | 2610 | 1464330 | 1445154 | 157455 | 155294 | 132809 | 24644 | |
| 52.47.1 | Eh. m. Schreib- und Papierwaren, Schul- und Büroartikeln..... | 1487 | 452725 | 444645 | 62847 | 61570 | 48979 | 13867 | |
| 52.47.2 | Eh. m. Büchern und Fachzeitschriften..... | 775 | 858642 | 847679 | 75994 | 75125 | 68666 | 7328 | |
| 52.47.3 | Eh. m. Unterhaltungszeitschriften und Zeitungen..... | 348 | 152963 | 152831 | 18613 | 18599 | 15164 | 3449 | |
| 52.48 | Eh. m. Tapeten, Bodenbelägen, Kunstgegen- ständen, Briefmarken, Münzen, Geschenk- artikeln, Uhren, Schmuck und Spiel- waren..... | 4263 | 1528951 | 1449569 | 205423 | 193476 | 147595 | 57837 | |
| 52.48.1 | Eh. m. Tapeten und Bodenbelägen..... | 440 | 205262 | 192340 | 31372 | 29305 | 20634 | 10738 | |
| 52.48.2 | Eh. m. Kunstgegenständen, Bildern, kunst- gewerblichen Erzeugnissen, Briefmarken, Münzen und Geschenkartikeln..... | 1701 | 478203 | 453860 | 52756 | 49567 | 39320 | 13433 | |
| 52.48.5 | Eh. m. Uhren, Edelmetallwaren und Schmuck.. | 1499 | 637726 | 602793 | 91117 | 85571 | 64468 | 26661 | |
| 52.48.6 | Eh. m. Spielwaren..... | 623 | 207760 | 200576 | 30178 | 29033 | 23173 | 7005 | |
| 52.49 | Facheinzelhandel, a.n.g. (in Verkaufs- räumen)..... | 11703 | 6879416 | 6328514 | 930986 | 847505 | 730164 | 200949 | |
| 52.49.1 | Eh. m. Blumen, Pflanzen und Saatgut..... | 2037 | 507302 | 468408 | 49093 | 45758 | 37212 | 11885 | |
| 52.49.2 | Eh. m. zoologischem Bedarf und lebenden Tieren..... | 386 | 147868 | 144950 | 15967 | 15599 | 14077 | 1889 | |
| 52.49.3 | Augenoptiker..... | 1088 | 742108 | 682315 | 114507 | 104944 | 63122 | 51384 | |
| 52.49.4 | Eh. m. Foto- und optischen Erzeug- nissen (ohne Augenoptiker)..... | 545 | 578112 | 522998 | 76800 | 67976 | 70434 | 6365 | |
| 52.49.5 | Eh. m. Computern, Computerteilen, peripheren Einheiten und Software..... | 2002 | 1546822 | 1447948 | 202673 | 186884 | 176030 | 26756 | |
| 52.49.6 | Eh. m. Telekommunikationsendgeräten und Mobiltelefonen..... | 202 | 87648 | 86362 | 13233 | 13028 | 10992 | 2241 | |
| 52.49.7 | Eh. m. Fahrrädern, Fahrradteilen und -zubehör..... | 1114 | 449402 | 420430 | 69889 | 65282 | 50987 | 18901 | |
| 52.49.8 | Eh. m. Sport- und Campingartikeln (ohne Campingmöbel)..... | 809 | 449674 | 424213 | 64629 | 60636 | 50537 | 14094 | |

1) Klassifikation der Wirtschaftszweige (Ausgabe 2003), Tiefengliederung für die Steuerstatistiken (GKZ 2003).

noch: Tabelle 4. Steuerpflichtige, steuerbarer Umsatz und Umsatzsteuer aufgrund der Umsatzsteuer-Voranmeldungen in

Bayern 2005 nach ausführlicher wirtschaftlicher Gliederung

- Steuerbarer Umsatz ohne Umsatzsteuer -

| Gewerbe- Kenn- zahl 1) | Wirtschaftliche Gliederung | Steuer- pflich- tige | Steuerbarer Umsatz | | Umsatzsteuer vor Abzug der Vorsteuer | | Abziehbare Vorsteuer | Umsatz- steuer- voraus- zahlung | |
|------------------------------|---|----------------------------|--------------------|--|---|--|-------------------------|--|--|
| | | | Insgesamt | darunter Lieferun- gen und Leistungen | Insgesamt | darunter Lieferun- gen und Leistungen | | | |
| | | Anzahl | 1000 EUR | | | | | | |
| | | 1 | 2 | 3 | 4 | 5 | 6 | 7 | |
| 52.49.9 | Sonstiger Facheinzelhandel, a.n.g. (in Verkaufsräumen)..... | 3520 | 2370479 | 2130891 | 324196 | 287399 | 256773 | 67433 | |
| 52.5 | Einzelhandel mit Antiquitäten und Gebrauchsgütern (in Verkaufsräumen)..... | 1426 | 458003 | 424056 | 57814 | 52584 | 45182 | 12593 | |
| 52.50.1 | Eh. m. Antiquitäten und antiken Teppichen.. | 503 | 83581 | 78958 | 10543 | 9912 | 5738 | 4805 | |
| 52.50.2 | Antiquariate..... | 65 | 10261 | 9975 | 914 | 892 | 799 | 114 | |
| 52.50.3 | Eh. m. sonstigen Gebrauchsgütern..... | 858 | 364161 | 335123 | 46357 | 41780 | 38645 | 7674 | |
| 52.6 | Einzelhandel (nicht in Verkaufsräumen)..... | 9115 | 6681606 | 6367702 | 954773 | 906026 | 796055 | 158612 | |
| 52.61 | Versandhandel..... | 969 | 3089896 | 2939675 | 432238 | 408727 | 356465 | 75699 | |
| 52.61.1 | Versandhandel mit Waren ohne ausgeprägten Schwerpunkt..... | 134 | 88211 | 87492 | 13932 | 13828 | 12647 | 1285 | |
| 52.61.2 | Versandhandel mit Textilien, Bekleidung, Schuhen und Lederwaren..... | 142 | 836061 | 799740 | 113445 | 107638 | 89596 | 23848 | |
| 52.61.3 | Sonstiger Fachversandhandel..... | 693 | 2165624 | 2052444 | 304861 | 287261 | 254222 | 50566 | |
| 52.62 | Eh. an Verkaufsständen und auf Märkten..... | 1509 | 270173 | 260535 | 30417 | 29181 | 24354 | 6041 | |
| 52.62.1 | Eh. m. Nahrungsmitteln und Getränken an Verkaufsständen und auf Märkten..... | 610 | 132494 | 129637 | 12129 | 11882 | 9798 | 2331 | |
| 52.62.2 | Sonstiger Einzelhandel an Verkaufsständen und auf Märkten..... | 899 | 137679 | 130897 | 18288 | 17299 | 14556 | 3710 | |
| 52.63 | Sonstiger Einzelhandel (nicht in Ver- kaufsräumen)..... | 6637 | 3321537 | 3167492 | 492118 | 468117 | 415236 | 76872 | |
| 52.63.1 | Eh. vom Lager mit Brennstoffen..... | 372 | 1614331 | 1609379 | 253880 | 253113 | 240665 | 13215 | |
| 52.63.4 | Sonstiger Einzelhandel, a.n.g. (nicht in Verkaufsräumen)..... | 6265 | 1707206 | 1558112 | 238238 | 215004 | 174571 | 63657 | |
| 52.7 | Reparatur von Gebrauchsgütern..... | 1486 | 345277 | 337145 | 51376 | 50085 | 31422 | 19953 | |
| 52.71 | Reparatur von Schuhen und Lederwaren..... | 219 | 22694 | 21827 | 3321 | 3183 | 1749 | 1572 | |
| 52.72 | Reparatur von elektrischen Haushalts- geräten..... | 326 | 89151 | 88412 | 13518 | 13401 | 8429 | 5089 | |
| 52.73 | Reparatur von Uhren und Schmuck..... | 69 | 14203 | 12875 | 2229 | 2019 | 1190 | 1039 | |
| 52.74 | Reparatur von sonstigen Gebrauchsgütern..... | 872 | 219228 | 214031 | 32307 | 31482 | 20054 | 12253 | |
| 52.74.1 | Reparatur von Fahrrädern..... | 19 | 3137 | 2950 | 487 | 457 | 359 | 128 | |
| 52.74.2 | Reparatur von sonstigen Gebrauchsgütern, a.n.g..... | 853 | 216092 | 211081 | 31820 | 31025 | 19695 | 12125 | |
| H - 0 | ÜBRIGE WIRTSCHAFTSZWEIGE..... | 298026 | 253019831 | 242241648 | 29308562 | 27642487 | 20719513 | 8590009 | |
| H | GASTGEWERBE..... | 42324 | 11198568 | 11142794 | 1652839 | 1645498 | 876611 | 776308 | |
| 55.1 | Hotellerie..... | 11168 | 4233140 | 4210966 | 662498 | 659519 | 339888 | 322627 | |
| 55.10.1 | Hotels (ohne Hotels garnis)..... | 2077 | 2383467 | 2368900 | 378039 | 376028 | 199556 | 178483 | |
| 55.10.2 | Hotels garnis..... | 972 | 261887 | 261013 | 41125 | 40998 | 20650 | 20475 | |
| 55.10.3 | Gasthöfe..... | 6328 | 1339624 | 1333719 | 205259 | 204538 | 99947 | 105326 | |
| 55.10.4 | Pensionen..... | 1791 | 248163 | 247335 | 38075 | 37954 | 19735 | 18343 | |
| 55.2 | Sonstiges Beherbergungsgewerbe..... | 1535 | 232394 | 231192 | 29044 | 28861 | 16230 | 12815 | |
| 55.21 | Jugendherbergen und Hütten..... | 71 | 10399 | 10222 | 1410 | 1384 | 689 | 721 | |
| 55.22 | Campingplätze..... | 179 | 49619 | 49400 | 6116 | 6082 | 3505 | 2611 | |
| 55.23 | Beherbergungsgewerbe, a.n.g..... | 1285 | 172376 | 171570 | 21519 | 21395 | 12035 | 9484 | |
| 55.23.1 | Erholungs- und Ferienheime..... | 119 | 54903 | 54852 | 4050 | 4043 | 1880 | 2170 | |
| 55.23.2 | Ferienzentren..... | 19 | 18228 | 18132 | 2649 | 2634 | 1920 | 729 | |
| 55.23.3 | Ferienhäuser und Ferienwohnungen..... | 708 | 56994 | 56626 | 8278 | 8220 | 4782 | 3496 | |
| 55.23.4 | Privatquartiere..... | 361 | 22692 | 22521 | 3489 | 3465 | 1860 | 1628 | |
| 55.23.6 | Boardinghouses..... | 4 | 475 | 475 | 74 | 74 | 43 | 31 | |
| 55.23.7 | Sonstiges Beherbergungsgewerbe, a.n.g..... | 74 | 19085 | 18964 | 2978 | 2959 | 1549 | 1429 | |
| 55.3 | Speisengeprägte Gastronomie..... | 20861 | 5100106 | 5073550 | 727540 | 724122 | 378350 | 349254 | |
| 55.30.1 | Restaurants mit herkömmlicher Bedienung... | 14414 | 2817976 | 2801521 | 421444 | 419314 | 219104 | 202344 | |
| 55.30.2 | Restaurants mit Selbstbedienung..... | 352 | 1288388 | 1287178 | 179798 | 179611 | 86244 | 93553 | |
| 55.30.3 | Cafes..... | 2461 | 464873 | 462874 | 65580 | 65338 | 33983 | 31596 | |
| 55.30.4 | Eissalons..... | 921 | 150366 | 145467 | 18217 | 17595 | 10049 | 8222 | |
| 55.30.5 | Imbissstuben..... | 2713 | 378503 | 376510 | 42502 | 42264 | 28970 | 13538 | |
| 55.4 | Getränkegeprägte Gastronomie..... | 7463 | 1261434 | 1257116 | 190897 | 190269 | 118398 | 72496 | |
| 55.40.1 | Schankwirtschaften..... | 5693 | 842028 | 839532 | 125070 | 124714 | 77239 | 47829 | |
| 55.40.3 | Diskotheiken und Tanzlokale..... | 545 | 224257 | 223030 | 35903 | 35715 | 23044 | 12858 | |
| 55.40.5 | Bars..... | 423 | 64983 | 64683 | 9983 | 9939 | 5557 | 4425 | |
| 55.40.6 | Vergnügungsorte..... | 149 | 31190 | 31047 | 4859 | 4840 | 3210 | 1648 | |
| 55.40.7 | Sonstige getränkegeprägte Gastronomie..... | 653 | 98977 | 98824 | 15083 | 15062 | 9347 | 5736 | |
| 55.5 | Kantinen und Caterer..... | 1297 | 371494 | 369971 | 42860 | 42727 | 23745 | 19117 | |
| 55.51 | Kantinen..... | 754 | 232145 | 231875 | 25523 | 25495 | 12928 | 12594 | |
| 55.52 | Caterer..... | 543 | 139349 | 138096 | 17337 | 17232 | 10816 | 6523 | |
| I | VERKEHR UND NACHRICHTENÜBERMITTLUNG..... | 21967 | 24383393 | 24086468 | 3249587 | 3203493 | 2429866 | 819690 | |
| 60 | LANDVERKEHR; TRANSPORT IN ROHRFERNLEITUNGEN... | 14850 | 9313157 | 9274403 | 1303320 | 1297349 | 894619 | 408724 | |
| 60.1 | Eisenbahnverkehr..... | 19 | 28482 | 28419 | 4848 | 4838 | 4131 | 717 | |

1) Klassifikation der Wirtschaftszweige (Ausgabe 2003), Tiefengliederung für die Steuerstatistiken (GKZ 2003).

noch: Tabelle 4. Steuerpflichtige, steuerbarer Umsatz und Umsatzsteuer aufgrund der Umsatzsteuer-Voranmeldungen in

Bayern 2005 nach ausführlicher wirtschaftlicher Gliederung

- Steuerbarer Umsatz ohne Umsatzsteuer -

| Gewerbe- Kenn- zahl 1) | Wirtschaftliche Gliederung | Steuer- pflich- tige | Steuerbarer Umsatz | | Umsatzsteuer vor Abzug der Vorsteuer | | Abziehbare Vorsteuer | Umsatz- steuer- voraus- zahlung |
|------------------------------|--|----------------------------|--------------------|--|---|--|-------------------------|--|
| | | | Insgesamt | darunter Lieferun- gen und Leistungen | Insgesamt | darunter Lieferun- gen und Leistungen | | |
| | | | | | | | | |
| | | | | | | | | |
| Anzahl | 1000 EUR | | | | | | | |
| 1 | 2 | 3 | 4 | 5 | 6 | 7 | | |
| 60.2 | Sonstiger Landverkehr..... | 14816 | 9195032 | 9156374 | 1273635 | 1267680 | 874912 | 398747 |
| 60.21 | Personenbeförderung im Linienverkehr zu Land..... | 1261 | 1446754 | 1433298 | 192874 | 190731 | 152389 | 40485 |
| 60.21.1 | Personenbeförderung im Omnibus-Orts- und -Nachbarortslinienverkehr..... | 595 | 918139 | 914692 | 126449 | 125903 | 98913 | 27536 |
| 60.21.2 | Personenbeförderung im Omnibus-Überland- linienverkehr..... | 541 | 412067 | 408339 | 49315 | 48718 | 44069 | 5246 |
| 60.21.3 | Personenbeförderung mit Stadtschnell- bahnen und Straßenbahnen..... | . | . | . | . | . | . | . |
| 60.21.4 | Berg- und Seilbahnen..... | . | . | . | . | . | . | . |
| 60.22 | Betrieb von Taxis und Mietwagen mit Fahrer.. | 3524 | 378319 | 377672 | 36687 | 36597 | 27506 | 9179 |
| 60.23 | Sonstige Personenbeförderung im Landver- kehr..... | 421 | 190637 | 189451 | 22576 | 22387 | 16882 | 5694 |
| 60.24 | Güterbeförderung im Straßenverkehr..... | 9610 | 7179323 | 7155953 | 1021499 | 1017965 | 678136 | 343388 |
| 60.3 | Transport in Rohrfernleitungen..... | 15 | 89643 | 89610 | 24836 | 24831 | 15576 | 9261 |
| 61 | SCHIFFFAHRT..... | 264 | 825507 | 816366 | 39205 | 37731 | 33650 | 5556 |
| 61.1 | See- und Küstenschiffahrt..... | 79 | 551018 | 550700 | 1924 | 1873 | 4183 | 2260 |
| 61.2 | Binnenschiffahrt..... | 185 | 274489 | 265665 | 37282 | 35859 | 29466 | 7816 |
| 61.20.1 | Personenbeförderung in der Binnenschiff- fahrt..... | 26 | 19545 | 18991 | 2062 | 1973 | 1266 | 796 |
| 61.20.2 | Güterbeförderung in der Binnenschiff- fahrt durch Reedereien..... | 61 | 129053 | 127464 | 12176 | 11922 | 11088 | 1088 |
| 61.20.3 | Güterbeförderung in der Binnenschiff- fahrt durch Partikuliere..... | 87 | 111467 | 105668 | 20951 | 20011 | 14336 | 6614 |
| 61.20.4 | Fluß- und Kanalfahren, Hafenschiffahrt.... | 11 | 14424 | 13542 | 2093 | 1951 | 2776 | 683 |
| 62 | LUFTFAHRT..... | 99 | 499920 | 493268 | 60231 | 59185 | 57374 | 2858 |
| 62.1 | Linienflugverkehr..... | 27 | 424197 | 418544 | 51399 | 50495 | 51739 | 340 |
| 62.2 | Gelegenheitsflugverkehr..... | 59 | 40546 | 40513 | 4068 | 4063 | 2189 | 1879 |
| 62.3 | Raumtransport..... | 13 | 35178 | 34210 | 4764 | 4627 | 3445 | 1319 |
| 63 | HILFS- UND NEBENTÄTIGKEITEN FÜR DEN VERKEHR; VERKEHRSVERMITTLUNG..... | 5709 | 9449900 | 9401622 | 1157622 | 1151072 | 834340 | 323227 |
| 63.1 | Frachttumschlag und Lagerei..... | 145 | 395424 | 392129 | 52054 | 51714 | 36336 | 15720 |
| 63.11 | Frachttumschlag..... | 19 | 38317 | 38317 | 5911 | 5911 | 4325 | 1586 |
| 63.12 | Lagerei..... | 126 | 357107 | 353812 | 46143 | 45803 | 32010 | 14134 |
| 63.12.1 | Lagerei (ohne Kühlhäuser)..... | 106 | 176665 | 174924 | 23577 | 23353 | 16711 | 6866 |
| 63.12.2 | Kühlhäuser..... | 20 | 180441 | 178888 | 22566 | 22450 | 15299 | 7267 |
| 63.2 | Sonstige Hilfs- und Nebentätigkeiten für den Verkehr..... | 256 | 1103989 | 1097651 | 114363 | 113368 | 86838 | 27525 |
| 63.21 | Sonstige Hilfs- und Nebentätigkeiten für den Landverkehr..... | 183 | 69956 | 67917 | 10658 | 10334 | 6888 | 3770 |
| 63.21.1 | Parkhäuser und Parkplätze..... | 82 | 40197 | 39125 | 6246 | 6076 | 4061 | 2186 |
| 63.21.2 | Hilfs- und Nebentätigkeiten für den Land- verkehr, a.n.g..... | 101 | 29759 | 28792 | 4412 | 4258 | 2828 | 1584 |
| 63.22 | Sonstige Hilfs- und Nebentätigkeiten für die Schifffahrt..... | 21 | 21762 | 21677 | 3359 | 3345 | 1690 | 1668 |
| 63.22.1 | Sonstige Hilfs- und Nebentätigkeiten für die Binnenschiffahrt..... | 16 | 20776 | 20691 | 3201 | 3187 | 1580 | 1621 |
| 63.22.2 | Seehafenbetriebe..... | . | . | . | . | . | . | . |
| 63.22.3 | Bugsier- und Bergungsschiffahrt..... | - | - | - | - | - | - | - |
| 63.22.4 | Lotsbetriebe..... | . | . | . | . | . | . | . |
| 63.23 | Sonstige Hilfs- und Nebentätigkeiten für die Luftfahrt..... | 52 | 1012271 | 1008057 | 100346 | 99689 | 78259 | 22086 |
| 63.23.1 | Flughafenbetriebe..... | 29 | 1004352 | 1000380 | 99254 | 98636 | 77366 | 21888 |
| 63.23.2 | Landeplätze für Luftfahrzeuge..... | 7 | 2470 | 2470 | 344 | 344 | 189 | 154 |
| 63.23.3 | Hilfs- und Nebentätigkeiten für die Luft- fahrt, a.n.g..... | 16 | 5449 | 5206 | 748 | 709 | 704 | 44 |
| 63.3 | Reisebüros und Reiseveranstalter..... | 1956 | 1018453 | 1015903 | 77332 | 76959 | 67814 | 9454 |
| 63.30.1 | Reisebüros..... | 1476 | 426142 | 425187 | 43847 | 43725 | 33293 | 10554 |
| 63.30.2 | Reiseveranstalter und Fremdenführung..... | 480 | 592311 | 590717 | 33485 | 33234 | 34521 | 1100 |
| 63.4 | Spedition, sonstige Verkehrsvermittlung..... | 3352 | 6932034 | 6895938 | 913873 | 909031 | 643352 | 270530 |
| 63.40.1 | Spedition..... | 2962 | 6570761 | 6541257 | 865487 | 861235 | 611378 | 254116 |
| 63.40.2 | Schiffsmaklerbüros und -agenturen..... | 13 | 21194 | 21181 | 408 | 406 | 248 | 161 |
| 63.40.4 | Logistische Dienstleistungen, a.n.g..... | 163 | 110693 | 105319 | 13989 | 13592 | 10002 | 3986 |
| 63.40.5 | Verkehrsvermittlung, a.n.g..... | 214 | 229386 | 228182 | 33990 | 33798 | 21723 | 12266 |
| 64 | NACHRICHTENÜBERMITTLUNG..... | 1045 | 4294909 | 4100809 | 689209 | 658155 | 609884 | 79325 |
| 64.1 | Postverwaltung und private Post- und Kurierdienste..... | 904 | 186786 | 186554 | 28597 | 28562 | 15929 | 12668 |
| 64.11 | Postverwaltung..... | - | - | - | - | - | - | - |
| 64.12 | Private Post- und Kurierdienste..... | 904 | 186786 | 186554 | 28597 | 28562 | 15929 | 12668 |
| 64.3 | Fernmeldedienste..... | 141 | 4108124 | 3914255 | 660612 | 629593 | 593955 | 66657 |
| J | KREDIT- UND VERSICHERUNGSGEWERBE..... | 3242 | 4679397 | 4606356 | 773908 | 767501 | 545883 | 228037 |

1) Klassifikation der Wirtschaftszweige (Ausgabe 2003), Tiefengliederung für die Steuerstatistiken (GKZ 2003).

noch: Tabelle 4. Steuerpflichtige, steuerbarer Umsatz und Umsatzsteuer aufgrund der Umsatzsteuer-Voranmeldungen in

Bayern 2005 nach ausführlicher wirtschaftlicher Gliederung

- Steuerbarer Umsatz ohne Umsatzsteuer -

| Gewerbe- Kenn- zahl 1) | Wirtschaftliche Gliederung | Steuer- pflich- tige | Steuerbarer Umsatz | | Umsatzsteuer vor Abzug der Vorsteuer | | Abziehbare Vorsteuer | Umsatz- steuer- voraus- zahlung |
|------------------------------|---|----------------------------|--------------------|--|---|--|-------------------------|--|
| | | | Insgesamt | darunter Lieferun- gen und Leistungen | Insgesamt | darunter Lieferun- gen und Leistungen | | |
| | | Anzahl | 1000 EUR | | | | | |
| | | 1 | 2 | 3 | 4 | 5 | 6 | 7 |
| 65 | KREDITGEWERBE..... | 580 | 2711049 | 2645416 | 429832 | 424617 | 374421 | 55426 |
| 65.1 | Zentralbanken und Kreditinstitute..... | 440 | 2110380 | 2060433 | 339569 | 336870 | 252107 | 87464 |
| 65.11 | Zentralbanken..... | - | - | - | - | - | - | - |
| 65.12 | Kreditinstitute (ohne Spezialkredit- institute)..... | 440 | 2110380 | 2060433 | 339569 | 336870 | 252107 | 87464 |
| 65.12.1 | Kreditbanken einschließlich Zweigstellen ausländischer Banken..... | 23 | 1063834 | 1050721 | 192579 | 190493 | 151364 | 41215 |
| 65.12.2 | Girozentralen..... | 81 | 149886 | 149367 | 24799 | 24716 | 11227 | 13572 |
| 65.12.3 | Sparkassen..... | 330 | 669851 | 667330 | 93085 | 92753 | 74204 | 18883 |
| 65.12.4 | Genossenschaftliche Zentralbanken..... | - | - | - | - | - | - | - |
| 65.12.5 | Kreditgenossenschaften..... | - | - | - | - | - | - | - |
| 65.12.6 | Realkreditinstitute..... | . | . | . | . | . | . | . |
| 65.12.7 | Kreditinstitute mit Sonderaufgaben..... | . | . | . | . | . | . | . |
| 65.12.9 | Bausparkassen..... | 140 | 600669 | 584982 | 90263 | 87747 | 122315 | 32038 |
| 65.2 | Sonstige Finanzierungsinstitutionen..... | 108 | 479055 | 464835 | 76701 | 74420 | 111401 | 34700 |
| 65.21 | Institutionen für Finanzierungsleasing..... | . | . | . | . | . | . | . |
| 65.22 | Spezialkreditinstitute..... | 12 | 38976 | 38976 | 6378 | 6378 | 3455 | 2923 |
| 65.23 | Finanzierungsinstitutionen, a.n.g..... | 13 | 3404 | 3380 | 537 | 533 | 252 | 285 |
| 65.23.1 | Kapitalanlagegesellschaften..... | . | . | . | . | . | . | . |
| 65.23.2 | Leihhäuser..... | . | . | . | . | . | . | . |
| 65.23.3 | Sonstige Finanzierungsinstitutionen, a.n.g..... | . | . | . | . | . | . | . |
| 66 | VERSICHERUNGSGEWERBE..... | 37 | 1455696 | 1451931 | 263060 | 262438 | 130722 | 132338 |
| 66.01 | Lebensversicherungen..... | 6 | 29317 | 29180 | 6353 | 6331 | 4484 | 1869 |
| 66.01.1 | Lebensversicherungen (ohne Rückver- sicherungen)..... | 6 | 29317 | 29180 | 6353 | 6331 | 4484 | 1869 |
| 66.01.2 | Rückversicherungen für die Lebens- versicherungen..... | - | - | - | - | - | - | - |
| 66.02 | Pensions- und Sterbekassen..... | 16 | 59361 | 59361 | 9927 | 9895 | 4647 | 5280 |
| 66.03 | Sonstiges Versicherungsgewerbe..... | 15 | 1367018 | 1363391 | 246780 | 246212 | 121592 | 125189 |
| 66.03.1 | Krankenversicherungen..... | . | . | . | . | . | . | . |
| 66.03.2 | Schaden- und Unfallversicherungen..... | . | . | . | . | . | . | . |
| 66.03.3 | Rückversicherungen für das sonstige Versicherungsgewerbe..... | . | . | . | . | . | . | . |
| 67 | MIT DEM KREDIT- UND VERSICHERUNGSGEWERBE VERBUNDENE TÄTIGKEITEN..... | 2625 | 512652 | 509009 | 81015 | 80446 | 40740 | 40273 |
| 67.1 | Mit dem Kreditgewerbe verbundene Tätig- keiten..... | 632 | 252220 | 251306 | 40083 | 39944 | 18559 | 21525 |
| 67.11 | Effekten- und Warenbörsen..... | - | - | - | - | - | - | - |
| 67.12 | Effektenvermittlung und -verwaltung (ohne Effektenverwahrung)..... | 23 | 14748 | 14745 | 2312 | 2311 | 909 | 1403 |
| 67.13 | Sonstige mit dem Kreditgewerbe verbundene Tätigkeiten..... | 609 | 237472 | 236560 | 37771 | 37633 | 17650 | 20122 |
| 67.2 | Mit dem Versicherungsgewerbe verbundene Tätigkeiten..... | 1993 | 260432 | 257703 | 40932 | 40502 | 22181 | 18747 |
| 67.20.1 | Versicherungsvertreter..... | 1543 | 181954 | 180203 | 28548 | 28272 | 15876 | 12675 |
| 67.20.2 | Versicherungsmakler..... | 251 | 37380 | 37027 | 5715 | 5660 | 2774 | 2940 |
| 67.20.3 | Sonstige mit dem Versicherungsgewerbe verbundene Tätigkeiten..... | 199 | 41098 | 40473 | 6669 | 6570 | 3531 | 3132 |
| K | GRUNDSTÜCKS- UND WOHNUNGSWESEN, VERMIETUNG BEWEGLICHER SACHEN, ERBRINGUNG VON WIRT- SCHAFTLICHEN DIENSTLEISTUNGEN, A.N.G..... | 153225 | 172980656 | 163151839 | 19512966 | 17986271 | 14202700 | 5310473 |
| 70 | GRUNDSTÜCKS- UND WOHNUNGSWESEN..... | 47396 | 30575862 | 29928702 | 3983779 | 3885574 | 2441450 | 1542765 |
| 70.1 | Erschließung, Kauf und Verkauf von Grund- stücken, Gebäuden und Wohnungen..... | 2921 | 4257260 | 4219042 | 501231 | 495140 | 293799 | 207609 |
| 70.11 | Erschließung von Grundstücken..... | 1129 | 1714663 | 1709535 | 188052 | 187232 | 103062 | 85059 |
| 70.11.1 | Erschließung von unbebauten Grundstücken... | 52 | 39010 | 39007 | 3595 | 3595 | 2298 | 1297 |
| 70.11.2 | Bauträger für Nichtwohngebäude..... | 145 | 334340 | 331483 | 47299 | 46841 | 27222 | 20077 |
| 70.11.3 | Bauträger für Wohngebäude..... | 932 | 1341313 | 1339045 | 137158 | 136795 | 73542 | 63686 |
| 70.12 | Kauf und Verkauf von eigenen Grund- stücken, Gebäuden und Wohnungen..... | 1792 | 2542596 | 2509506 | 313179 | 307909 | 190737 | 122550 |
| 70.2 | Vermietung und Verpachtung von eigenen Grundstücken, Gebäuden und Wohnungen..... | 36385 | 19301764 | 18780771 | 2530568 | 2450106 | 1560739 | 969907 |
| 70.20.1 | Vermietung und Verpachtung von eigenen Grundstücken und Nichtwohngebäuden..... | 23263 | 15445141 | 14982598 | 2103174 | 2031810 | 1344190 | 759185 |
| 70.20.2 | Vermietung und Verpachtung von eigenen Wohngebäuden und Wohnungen..... | 13122 | 3856623 | 3798173 | 427394 | 418296 | 216548 | 210722 |
| 70.3 | Vermittlung und Verwaltung von fremden Grundstücken, Gebäuden und Wohnungen..... | 8090 | 7016838 | 6928889 | 951980 | 940328 | 586912 | 365249 |
| 70.31 | V. v. fremden Grundstücken, Gebäuden und Wohnungen..... | 5146 | 3114408 | 3099158 | 449586 | 447154 | 295217 | 154540 |

1) Klassifikation der Wirtschaftszweige (Ausgabe 2003), Tiefengliederung für die Steuerstatistiken (GKZ 2003).

noch: Tabelle 4. Steuerpflichtige, steuerbarer Umsatz und Umsatzsteuer aufgrund der Umsatzsteuer-Voranmeldungen in

Bayern 2005 nach ausführlicher wirtschaftlicher Gliederung

- Steuerbarer Umsatz ohne Umsatzsteuer -

| Gewerbe- Kenn- zahl 1) | Wirtschaftliche Gliederung | Steuer- pflich- tige | Steuerbarer Umsatz | | Umsatzsteuer vor Abzug der Vorsteuer | | Abziehbare Vorsteuer | Umsatz- steuer- voraus- zahlung | |
|------------------------------|---|----------------------------|--------------------|--|---|--|-------------------------|--|--|
| | | | Insgesamt | darunter Lieferun- gen und Leistungen | Insgesamt | darunter Lieferun- gen und Leistungen | | | |
| | | Anzahl | 1000 EUR | | | | | | |
| | | 1 | 2 | 3 | 4 | 5 | 6 | 7 | |
| 70.32 | Verwaltung von fremden Grundstücken, Gebäuden und Wohnungen..... | 2944 | 3902430 | 3829731 | 502394 | 493175 | 291695 | 210710 | |
| 71 | VERMIETUNG BEWEGLICHER SACHEN OHNE BEDIENUNGSPERSONAL..... | 4895 | 13450025 | 12638599 | 1670231 | 1541679 | 1443334 | 227036 | |
| 71.1 | Vermietung von Kraftwagen bis 3,5 t Gesamtgewicht..... | 864 | 5650889 | 5611500 | 852985 | 846683 | 776815 | 76251 | |
| 71.2 | Vermietung von sonstigen Verkehrsmitteln.... | 571 | 1031626 | 1024661 | 44753 | 43641 | 39408 | 5345 | |
| 71.21 | Vermietung von Landfahrzeugen (ohne Kraftwagen bis 3,5 t Gesamtgewicht)..... | 202 | 221030 | 218156 | 31743 | 31284 | 27137 | 4606 | |
| 71.22 | Vermietung von Wasserfahrzeugen..... | 168 | 69881 | 66105 | 9869 | 9266 | 7141 | 2728 | |
| 71.23 | Vermietung von Luftfahrzeugen..... | 201 | 740714 | 740399 | 3142 | 3091 | 5130 | 1988 | |
| 71.3 | Vermietung von Maschinen und Geräten..... | 2711 | 6241995 | 5485737 | 697945 | 577843 | 564672 | 133329 | |
| 71.31 | Vermietung von landwirtschaftlichen Maschinen und Geräten..... | 329 | 66081 | 65741 | 9722 | 9669 | 7823 | 1901 | |
| 71.32 | Vermietung von Baumaschinen und -geräten.... | 655 | 748569 | 705573 | 113616 | 106889 | 80103 | 33568 | |
| 71.33 | Vermietung von Büromaschinen, Datenver- arbeitungsgeräten und -einrichtungen..... | 156 | 157457 | 155256 | 21900 | 21588 | 15245 | 6655 | |
| 71.34 | Vermietung von sonstigen Maschinen und Geräten..... | 1571 | 5269888 | 4559167 | 552706 | 439696 | 461500 | 91206 | |
| 71.4 | Vermietung von Gebrauchsgütern, a.n.g..... | 749 | 525514 | 516701 | 74548 | 73512 | 62440 | 12110 | |
| 71.40.1 | Verleih von Wäsche und Arbeitskleidung.... | 12 | 15227 | 14809 | 2379 | 2313 | 1853 | 527 | |
| 71.40.2 | Verleih von Sportgeräten und Fahrrädern.... | 76 | 8544 | 8096 | 1329 | 1257 | 785 | 544 | |
| 71.40.3 | Leihbibliotheken und Lesezirkel..... | 13 | 16683 | 16675 | 1374 | 1372 | 1058 | 316 | |
| 71.40.4 | Videotheken..... | 281 | 46155 | 44727 | 7143 | 6916 | 5243 | 1900 | |
| 71.40.5 | Vermietung von sonstigen Gebrauchsgütern, a.n.g..... | 367 | 438904 | 432395 | 62323 | 61654 | 53502 | 8823 | |
| 72 | DATENVERARBEITUNG UND DATENBANKEN..... | 12524 | 10201917 | 9860035 | 1595037 | 1540447 | 995544 | 600089 | |
| 72.1 | Hardwareberatung..... | 1258 | 418434 | 411139 | 63427 | 62260 | 34956 | 28481 | |
| 72.2 | Softwarehäuser..... | 7220 | 5136076 | 4945006 | 824938 | 794420 | 432897 | 392630 | |
| 72.21 | Verlegen von Software..... | 190 | 391730 | 376435 | 65972 | 63525 | 42913 | 23088 | |
| 72.22 | Softwareberatung und -entwicklung..... | 7030 | 4744346 | 4568571 | 758966 | 730895 | 389983 | 369541 | |
| 72.22.1 | Softwareberatung..... | 2912 | 944488 | 935581 | 152111 | 150694 | 66654 | 85511 | |
| 72.22.2 | Entwicklung und Programmierung von Internetpräsentationen..... | 1112 | 441175 | 431199 | 70372 | 68792 | 52612 | 17832 | |
| 72.22.3 | Sonstige Softwareentwicklung..... | 3006 | 3358683 | 3201792 | 536482 | 511409 | 270718 | 266198 | |
| 72.3 | Datenverarbeitungsdienste..... | 2727 | 3315292 | 3182043 | 489385 | 468116 | 404567 | 84816 | |
| 72.4 | Datenbanken..... | 34 | 33607 | 33600 | 5119 | 5118 | 2604 | 2515 | |
| 72.5 | Instandhaltung und Reparatur von Büro- maschinen, Datenverarbeitungsgeräten und -einrichtungen..... | 243 | 141704 | 139031 | 20137 | 19709 | 12861 | 7275 | |
| 72.6 | Sonstige mit der Datenverarbeitung ver- bundene Tätigkeiten..... | 1042 | 1156804 | 1149217 | 192032 | 190824 | 107658 | 84373 | |
| 73 | FORSCHUNG UND ENTWICKLUNG..... | 1586 | 1224791 | 1088342 | 169830 | 148124 | 192320 | 22493 | |
| 73.1 | Forschung und Entwicklung im Bereich Natur-, Ingenieur-, Agrarwissenschaften und Medizin..... | 1455 | 1171219 | 1034857 | 162212 | 140516 | 187264 | 25053 | |
| 73.2 | Forschung und Entwicklung im Bereich Rechts-, Wirtschafts- und Sozial- wissenschaften sowie im Bereich Sprach-, Kultur- und Kunstwissenschaften..... | 131 | 53572 | 53485 | 7618 | 7607 | 5056 | 2560 | |
| 74 | ERBRINGUNG VON WIRTSCHAFTLICHEN DIENST- LEISTUNGEN, A.N.G..... | 86824 | 117528062 | 109636161 | 12094089 | 10870446 | 9130052 | 2963076 | |
| 74.1 | Rechts-, Steuer- und Unternehmensberatung, Wirtschaftsprüfung, Buchführung, Markt- und Meinungsforschung, Managementtätig- keiten von Holdinggesellschaften..... | 32015 | 72239380 | 65841524 | 7277331 | 6289408 | 5992630 | 1285433 | |
| 74.11 | Rechtsberatung..... | 9351 | 2788085 | 2784778 | 447795 | 447146 | 128275 | 319515 | |
| 74.11.1 | Rechtsanwaltskanzleien mit Notariat..... | - | - | - | - | - | - | - | |
| 74.11.2 | Rechtsanwaltskanzleien ohne Notariat..... | 7446 | 1934872 | 1932482 | 309139 | 308718 | 86110 | 223025 | |
| 74.11.3 | Notariate..... | 420 | 360250 | 359897 | 57825 | 57769 | 6291 | 51534 | |
| 74.11.4 | Patentanwaltskanzleien..... | 471 | 338291 | 337898 | 56198 | 56135 | 29311 | 26886 | |
| 74.11.5 | Sonstige Rechtsberatung..... | 1014 | 154672 | 154501 | 24633 | 24524 | 6562 | 18071 | |
| 74.12 | Wirtschafts- und Buchprüfung und Steuerberatung; Buchführung..... | 8523 | 3057754 | 3056082 | 488849 | 488628 | 129748 | 359081 | |
| 74.12.1 | Praxen von Wirtschaftsprüferinnen und -prüfern, Wirtschaftsprüfungsgesell- schaften..... | 446 | 270847 | 270170 | 42916 | 42859 | 14914 | 28001 | |
| 74.12.2 | Praxen von vereidigten Buchprüferinnen und -prüfern, Buchprüfungsgesellschaften.. | 36 | 10069 | 10069 | 1584 | 1584 | 376 | 1208 | |
| 74.12.3 | Praxen von Steuerberaterinnen und -beratern, Steuerberatungsgesell- schaften..... | 5118 | 2198351 | 2197677 | 351902 | 351787 | 92868 | 259015 | |
| 74.12.4 | Praxen von Steuerbevollmächtigten..... | 1803 | 480336 | 480180 | 76870 | 76845 | 16608 | 60261 | |

1) Klassifikation der Wirtschaftszweige (Ausgabe 2003), Tiefengliederung für die Steuerstatistiken (GKZ 2003).

noch: Tabelle 4. Steuerpflichtige, steuerbarer Umsatz und Umsatzsteuer aufgrund der Umsatzsteuer-Voranmeldungen in

Bayern 2005 nach ausführlicher wirtschaftlicher Gliederung

- Steuerbarer Umsatz ohne Umsatzsteuer -

| Gewerbe- Kenn- zahl 1) | Wirtschaftliche Gliederung | Steuer- pflich- tige | Steuerbarer Umsatz | | Umsatzsteuer vor Abzug der Vorsteuer | | Abziehbare Vorsteuer | Umsatz- steuer- voraus- zahlung |
|------------------------------|--|----------------------------|--------------------|--|---|--|-------------------------|--|
| | | | Insgesamt | darunter Lieferun- gen und Leistungen | Insgesamt | darunter Lieferun- gen und Leistungen | | |
| | | Anzahl | 1000 EUR | | | | | |
| | | 1 | 2 | 3 | 4 | 5 | 6 | 7 |
| 74.12.5 | Buchführung (ohne Datenverarbeitungs- dienste)..... | 1120 | 98150 | 97986 | 15578 | 15552 | 4981 | 10596 |
| 74.13 | Markt- und Meinungsforschung..... | 495 | 750253 | 749435 | 134878 | 134753 | 87096 | 47782 |
| 74.13.1 | Marktforschung..... | 477 | 737209 | 736454 | 132785 | 132670 | 85869 | 46915 |
| 74.13.2 | Meinungsforschung..... | 18 | 13044 | 12981 | 2094 | 2084 | 1227 | 867 |
| 74.14 | Unternehmens- und Public-Relations-Ber- atung..... | 11117 | 6470154 | 6343626 | 1001994 | 981934 | 567251 | 435123 |
| 74.14.1 | Unternehmensberatung..... | 10916 | 6380497 | 6254491 | 987717 | 967741 | 557885 | 430212 |
| 74.14.2 | Public-Relations-Beratung..... | 201 | 89656 | 89135 | 14276 | 14193 | 9366 | 4911 |
| 74.15 | Managementtätigkeiten von Holding- gesellschaften..... | 2529 | 59173134 | 52907604 | 5203815 | 4236947 | 5080260 | 123932 |
| 74.15.1 | Managementtätigkeiten von Holdinggesell- schaften mit Schwerpunkt im Produzie- renden Gewerbe..... | 326 | 19230842 | 17806413 | 1650504 | 1428512 | 1787295 | 136603 |
| 74.15.2 | Managementtätigkeiten von sonstigen Holdinggesellschaften (ohne geschlossene Immobilienfonds)..... | 413 | 27788982 | 24073008 | 2153975 | 1564579 | 2292249 | 138083 |
| 74.15.3 | Geschlossene Immobilienfonds mit Nichtwohngebäuden..... | 382 | 949267 | 949083 | 105411 | 105382 | 27224 | 78186 |
| 74.15.4 | Geschlossene Immobilienfonds mit Wohn- gebäuden..... | 272 | 1295697 | 1238085 | 170132 | 160930 | 145032 | 25099 |
| 74.15.5 | Komplementärgesellschaften..... | 882 | 2023953 | 1802664 | 232403 | 197031 | 204532 | 27870 |
| 74.15.6 | Verwaltung und Führung von Unternehmen und Betrieben..... | 254 | 7884393 | 7038351 | 891391 | 780513 | 623928 | 267463 |
| 74.2 | Architektur- und Ingenieurbüros..... | 21813 | 6184277 | 6073257 | 923972 | 906109 | 422801 | 501310 |
| 74.20.1 | Architekturbüros für Hochbau und für Innenarchitektur..... | 6311 | 990209 | 986392 | 158095 | 156280 | 58809 | 99283 |
| 74.20.2 | Architekturbüros für Orts-, Regional- und Landesplanung..... | 553 | 99501 | 99363 | 16097 | 16075 | 6786 | 9311 |
| 74.20.3 | Architekturbüros für Garten- und Land- schaftsgestaltung..... | 393 | 51222 | 50937 | 7969 | 7925 | 3221 | 4748 |
| 74.20.4 | Ingenieurbüros für bautechnische Gesamt- planung..... | 4676 | 1309091 | 1303560 | 205332 | 204376 | 82655 | 122675 |
| 74.20.5 | Ingenieurbüros für technische Fachplanung.. | 5949 | 2571818 | 2498063 | 366130 | 354540 | 192591 | 173553 |
| 74.20.6 | Büros für Industrie-Design..... | 652 | 114820 | 113168 | 17366 | 17101 | 8830 | 8535 |
| 74.20.7 | Büros fachlicher Sachverständiger..... | 487 | 66175 | 65689 | 10441 | 10364 | 4133 | 6308 |
| 74.20.8 | Büros für technisch-wirtschaftliche Beratung..... | 2631 | 886813 | 861523 | 127441 | 124358 | 62763 | 64812 |
| 74.20.9 | Vermessungsbüros..... | 161 | 94626 | 94562 | 15100 | 15090 | 3014 | 12086 |
| 74.3 | Technische, physikalische und chemische Untersuchung..... | 767 | 1410923 | 1389299 | 113635 | 110538 | 79701 | 31695 |
| 74.30.1 | Technische Untersuchung und Beratung..... | 537 | 1248042 | 1227610 | 92330 | 89352 | 68720 | 21372 |
| 74.30.2 | Physikalische Untersuchung und Beratung.... | 116 | 85636 | 85543 | 11133 | 11119 | 3752 | 7381 |
| 74.30.3 | Chemische Untersuchung und Beratung..... | . | . | . | . | . | . | . |
| 74.30.4 | Betrieb von Messnetzen und Messstationen... | . | . | . | . | . | . | . |
| 74.4 | Werbung..... | 6702 | 3162104 | 3019053 | 490443 | 467753 | 325481 | 164908 |
| 74.40.1 | Werbegestaltung..... | 3406 | 1523083 | 1410441 | 237934 | 219935 | 152037 | 85895 |
| 74.40.2 | Werbemittelverbreitung und Werbever- mittlung..... | 3296 | 1639021 | 1608612 | 252510 | 247817 | 173444 | 79013 |
| 74.5 | Personal- und Stellenvermittlung, Über- lassung von Arbeitskräften..... | 738 | 1458097 | 1457150 | 232244 | 232187 | 26700 | 205544 |
| 74.50.1 | Personal- und Stellenvermittlung..... | 223 | 95801 | 95556 | 15085 | 15046 | 4286 | 10798 |
| 74.50.2 | Überlassung von Arbeitskräften..... | 515 | 1362296 | 1361594 | 217159 | 217141 | 22414 | 194746 |
| 74.6 | Wach- und Sicherheitsdienste sowie Detekteien..... | 644 | 404994 | 404475 | 64327 | 64248 | 18033 | 46294 |
| 74.60.1 | Detekteien..... | 174 | 15912 | 15821 | 2498 | 2496 | 1222 | 1276 |
| 74.60.2 | Wach- und Sicherheitsdienste..... | 470 | 389082 | 388654 | 61829 | 61752 | 16811 | 45018 |
| 74.7 | Reinigung von Gebäuden, Inventar und Verkehrsmitteln..... | 4372 | 1582639 | 1581207 | 250073 | 249850 | 65284 | 184877 |
| 74.70.1 | Reinigung von Gebäuden, Räumen und Inventar..... | 2978 | 1359632 | 1358560 | 214461 | 214296 | 58315 | 156234 |
| 74.70.2 | Schornsteinreinigung..... | 1297 | 188778 | 188754 | 30181 | 30178 | 4322 | 25860 |
| 74.70.3 | Reinigung von Verkehrsmitteln..... | 56 | 24326 | 24029 | 3932 | 3883 | 1921 | 2011 |
| 74.70.4 | Desinfektion und Schädlingsbekämpfung..... | 41 | 9904 | 9864 | 1499 | 1493 | 727 | 772 |
| 74.8 | Erbringung von sonstigen wirtschaftlichen Dienstleistungen, a.n.g..... | 19773 | 31085647 | 29870195 | 2742063 | 2550354 | 2199422 | 543015 |
| 74.81 | Fotografisches Gewerbe und fotografische Laboratorien..... | 1867 | 373821 | 370726 | 55617 | 55136 | 33034 | 22583 |
| 74.81.1 | Fotografisches Gewerbe..... | 1754 | 287432 | 285337 | 42992 | 42671 | 24028 | 18965 |
| 74.81.2 | Fotografische Laboratorien..... | 113 | 86390 | 85389 | 12625 | 12465 | 9006 | 3619 |
| 74.82 | Abfüll- und Verpackungsgewerbe..... | 146 | 411440 | 376462 | 38550 | 33973 | 40881 | 2331 |
| 74.85 | Sekretariats-, Schreib- und Über- setzungsdienste; Copy-Shops..... | 4026 | 257109 | 255900 | 40049 | 39865 | 13995 | 26050 |
| 74.85.1 | Freiberufliche Dolmetscher..... | 808 | 51757 | 51663 | 8021 | 8008 | 2217 | 5803 |
| 74.85.2 | Übersetzungsbüros..... | 335 | 33541 | 33443 | 5197 | 5182 | 1861 | 3336 |
| 74.85.3 | Sekretariats- und Schreibdienste; Copy-Shops..... | 2883 | 171811 | 170794 | 26831 | 26675 | 9918 | 16910 |

1) Klassifikation der Wirtschaftszweige (Ausgabe 2003), Tiefengliederung für die Steuerstatistiken (GKZ 2003).

noch: Tabelle 4. Steuerpflichtige, steuerbarer Umsatz und Umsatzsteuer aufgrund der Umsatzsteuer-Voranmeldungen in

Bayern 2005 nach ausführlicher wirtschaftlicher Gliederung

– Steuerbarer Umsatz ohne Umsatzsteuer –

| Gewerbe- Kenn- zahl 1) | Wirtschaftliche Gliederung | Steuer- pflich- tige | Steuerbarer Umsatz | | Umsatzsteuer vor Abzug der Vorsteuer | | Abziehbare Vorsteuer | Umsatz- steuer- voraus- zahlung | |
|------------------------------|--|----------------------------|--------------------|--|---|--|-------------------------|--|--|
| | | | Insgesamt | darunter Lieferun- gen und Leistungen | Insgesamt | darunter Lieferun- gen und Leistungen | | | |
| | | Anzahl | 1000 EUR | | | | | | |
| | | 1 | 2 | 3 | 4 | 5 | 6 | 7 | |
| 74.86 | Call Centers..... | 104 | 8897 | 8886 | 1417 | 1415 | 537 | 879 | |
| 74.87 | Erbringung von wirtschaftlichen Dienst- leistungen für Unternehmen und Privat- personen, a.n.g..... | 13630 | 30034380 | 28858221 | 2606431 | 2419966 | 2110974 | 495834 | |
| 74.87.1 | Ausstellungs-, Messe- und Warenmarkt- richtungen..... | 980 | 659973 | 655841 | 106129 | 105474 | 79675 | 26456 | |
| 74.87.2 | Sachverständige, a.n.g..... | 590 | 110109 | 109688 | 15358 | 15243 | 6696 | 8661 | |
| 74.87.3 | Versteigerungsgewerbe..... | 75 | 97170 | 96655 | 8078 | 8012 | 4069 | 4011 | |
| 74.87.4 | Ateliers für Textil-, Schmuck-, Möbel- u.ä. Design..... | 1967 | 241850 | 234721 | 34635 | 33497 | 18721 | 15912 | |
| 74.87.5 | Auskunfteien..... | 89 | 92613 | 92610 | 14605 | 14604 | 7861 | 6744 | |
| 74.87.6 | Inkassobüros..... | 101 | 136765 | 136292 | 22614 | 22596 | 7772 | 14842 | |
| 74.87.7 | Sonstige Vermögensberatung..... | 2009 | 6914204 | 6546962 | 889238 | 830906 | 726896 | 162645 | |
| 74.87.8 | Erbringung von sonstigen wirtschaft- lichen Dienstleistungen für Unter- nehmen und Privatpersonen, a.n.g..... | 7819 | 21781696 | 20985453 | 1515776 | 1389633 | 1259284 | 256564 | |
| L | ÖFFENTLICHE VERWALTUNG, VERTEIDIGUNG, SOZIALVERSICHERUNG..... | — | — | — | — | — | — | — | |
| M | ERZIEHUNG UND UNTERRICHT..... | 5176 | 1331936 | 1321196 | 113679 | 112215 | 52488 | 61185 | |
| 80.1 | Kindergärten, Vor- und Grundschulen..... | 12 | 559 | 559 | 79 | 79 | 29 | 51 | |
| 80.2 | Weiterführende Schulen..... | 117 | 60030 | 59762 | 7815 | 7773 | 4750 | 3065 | |
| 80.21 | Allgemein bildende weiterführende Schulen... | 51 | 11569 | 11567 | 906 | 906 | 318 | 588 | |
| 80.22 | Berufsbildende weiterführende Schulen im Sekundarbereich..... | 66 | 48461 | 48196 | 6909 | 6868 | 4432 | 2478 | |
| 80.3 | Hochschulen und andere Bildungsein- richtungen des Tertiärsbereichs..... | 49 | 459512 | 453525 | 7171 | 6319 | 2654 | 4523 | |
| 80.30.5 | Universitäten..... | 21 | 11613 | 9686 | 1250 | 955 | 297 | 954 | |
| 80.30.6 | Allgemeine Fachhochschulen..... | 10 | 424837 | 421248 | 4014 | 3532 | 1376 | 2644 | |
| 80.30.7 | Verwaltungsfachhochschulen..... | — | — | — | — | — | — | — | |
| 80.30.8 | Berufsakademien, Fachakademien, Schulen des Gesundheitswesens..... | 18 | 23061 | 22592 | 1907 | 1832 | 981 | 926 | |
| 80.4 | Erwachsenenbildung und sonstiger Unterricht.. | 4998 | 811835 | 807350 | 98613 | 98044 | 45055 | 53546 | |
| 80.41 | Fahr- und Flugschulen..... | 2002 | 304037 | 302786 | 43616 | 43422 | 21457 | 22159 | |
| 80.41.1 | Kraftfahrerschulen..... | 1919 | 289536 | 288917 | 41652 | 41557 | 20019 | 21632 | |
| 80.41.2 | Flug-, Bootsführer-, Segel- u.ä. Schulen... | 83 | 14501 | 13869 | 1964 | 1865 | 1438 | 527 | |
| 80.42 | Erwachsenenbildung und Unterricht, a.n.g.... | 2996 | 507798 | 504564 | 54997 | 54621 | 23598 | 31388 | |
| N | GESUNDHEITS-, VETERINÄR- UND SOZIALWESEN..... | 8864 | 10012684 | 9936888 | 278233 | 267148 | 166776 | 111518 | |
| 85.1 | Gesundheitswesen..... | 6105 | 7022819 | 6982070 | 169215 | 163644 | 92517 | 76699 | |
| 85.11 | Krankenhäuser..... | 275 | 4980542 | 4964570 | 55656 | 53781 | 28563 | 27119 | |
| 85.11.1 | Krankenhäuser (ohne Hochschulkliniken so- wie Vorsorge- und Rehabilitationskli- niken)..... | 185 | 4605610 | 4596464 | 40210 | 39247 | 21658 | 18578 | |
| 85.11.2 | Hochschulkliniken..... | . | . | . | . | . | . | . | |
| 85.11.3 | Vorsorge- und Rehabilitationskliniken..... | . | . | . | . | . | . | . | |
| 85.12 | Arztpraxen (ohne Zahnarztpraxen)..... | 1382 | 360291 | 359310 | 19618 | 19504 | 5511 | 14106 | |
| 85.12.1 | Arztpraxen für Allgemeinmedizin und Praxen von praktischen Ärztinnen und Ärzten..... | 835 | 103938 | 103652 | 11275 | 11230 | 2301 | 8973 | |
| 85.12.2 | Facharztpraxen (ohne Arztpraxen für Allgemeinmedizin)..... | 547 | 256353 | 255658 | 8343 | 8274 | 3210 | 5133 | |
| 85.13 | Zahnarztpraxen..... | 1925 | 670234 | 667640 | 14020 | 13769 | 7547 | 6475 | |
| 85.14 | Gesundheitswesen, a.n.g..... | 2523 | 1011751 | 990550 | 79920 | 76589 | 50896 | 28998 | |
| 85.14.1 | Praxen von psychologischen Psychothera- peutinnen und -therapeuten..... | 265 | 24958 | 24934 | 3449 | 3446 | 1219 | 2229 | |
| 85.14.2 | Massagepraxen, Praxen von medizinischen Bademeisterinnen und Bademeistern, Krankengymnastikpraxen, Praxen von Hebammen und Entbindungspflegern sowie von verwandten Berufen..... | 195 | 30187 | 30097 | 2296 | 2282 | 1275 | 1021 | |
| 85.14.3 | Heilpraktikerpraxen..... | 174 | 21152 | 20840 | 2678 | 2634 | 1458 | 1188 | |
| 85.14.4 | Sonstige selbständige Tätigkeiten im Gesundheitswesen..... | 1573 | 335160 | 316625 | 46157 | 43219 | 27270 | 18894 | |
| 85.14.5 | Krankentransport- und Rettungsdienste..... | 42 | 23254 | 22732 | 1762 | 1678 | 860 | 902 | |
| 85.14.6 | Sonstige Anstalten und Einrichtungen des Gesundheitswesens..... | 274 | 577040 | 575322 | 23578 | 23330 | 18814 | 4764 | |
| 85.2 | Veterinärwesen..... | 1830 | 440240 | 411871 | 66582 | 62042 | 33932 | 32650 | |
| 85.20.1 | Tierarztpraxen..... | 1633 | 318702 | 317899 | 49172 | 49036 | 23770 | 25402 | |
| 85.20.2 | Sonstige selbständige Tätigkeiten im Veterinärwesen..... | 173 | 90842 | 63399 | 13951 | 9560 | 7345 | 6606 | |

1) Klassifikation der Wirtschaftszweige (Ausgabe 2003), Tiefengliederung für die Steuerstatistiken (GKZ 2003).

noch: Tabelle 4. Steuerpflichtige, steuerbarer Umsatz und Umsatzsteuer aufgrund der Umsatzsteuer-Voranmeldungen in

Bayern 2005 nach ausführlicher wirtschaftlicher Gliederung

- Steuerbarer Umsatz ohne Umsatzsteuer -

| Gewerbe- Kenn- zahl 1) | Wirtschaftliche Gliederung | Steuer- pflich- tige | Steuerbarer Umsatz | | Umsatzsteuer vor Abzug der Vorsteuer | | Abziehbare Vorsteuer | Umsatz- steuer- voraus- zahlung | |
|------------------------------|---|----------------------------|--------------------|--|---|--|-------------------------|--|--|
| | | | Insgesamt | darunter Lieferun- gen und Leistungen | Insgesamt | darunter Lieferun- gen und Leistungen | | | |
| | | Anzahl | 1000 EUR | | | | | | |
| | | 1 | 2 | 3 | 4 | 5 | 6 | 7 | |
| 85.20.3 | Anstalten und Einrichtungen des Veterinärwesens..... | 24 | 30697 | 30574 | 3460 | 3446 | 2818 | 643 | |
| 85.3 | Sozialwesen..... | 929 | 2549626 | 2542946 | 42436 | 41462 | 40327 | 2169 | |
| 85.31 | Heime (ohne Erholungs- und Ferienheime).... | 170 | 1626280 | 1621714 | 19290 | 18644 | 23106 | 3755- | |
| 85.31.1 | Jugendwohnheime..... | 16 | 65536 | 65530 | 837 | 837 | 425 | 412 | |
| 85.31.2 | Erziehungsheime..... | . | . | . | . | . | . | . | |
| 85.31.3 | Altenwohnheime..... | 15 | 266808 | 266106 | 1609 | 1525 | 906 | 703 | |
| 85.31.4 | Altenheime..... | 16 | 319729 | 319727 | 1145 | 1145 | 739 | 406 | |
| 85.31.5 | Altenpflegeheime..... | 35 | 338570 | 338425 | 2182 | 2160 | 2029 | 153 | |
| 85.31.6 | Heime für werdende Mütter sowie Mütter oder Väter mit Kind..... | 6 | 245 | 237 | 34 | 34 | 13 | 21 | |
| 85.31.7 | Einrichtungen zur Eingliederung und Pflege Behinderter..... | 61 | 604716 | 601185 | 12650 | 12134 | 18505 | 5794- | |
| 85.31.8 | Wohnheime für Behinderte..... | . | . | . | . | . | . | . | |
| 85.31.9 | Sonstige Heime (ohne Erholungs- und Ferienheime)..... | 17 | 7526 | 7354 | 747 | 723 | 448 | 299 | |
| 85.32 | Sozialwesen, a.n.g..... | 759 | 923345 | 921232 | 23145 | 22818 | 17221 | 5924 | |
| 85.32.1 | Tagesstätten (ohne Kinderkrippen, Kinder- gärten, Kinderhorte und Jugendzentren).... | . | . | . | . | . | . | . | |
| 85.32.2 | Kinderkrippen und außerhäusliche Kinder- betreuung, a.n.g..... | 8 | 368 | 368 | 55 | 55 | 16 | 39 | |
| 85.32.3 | Jugendzentren und Häuser der offenen Tür... | . | . | . | . | . | . | . | |
| 85.32.4 | Erziehungs-, Jugend- und Familienbe- ratungsstellen..... | 41 | 14204 | 14179 | 607 | 603 | 267 | 340 | |
| 85.32.5 | Sonstige soziale Beratungsstellen..... | 205 | 36361 | 36324 | 2709 | 2706 | 1011 | 1698 | |
| 85.32.6 | Ambulante soziale Dienste..... | 90 | 18551 | 18551 | 2129 | 2129 | 1096 | 1032 | |
| 85.32.7 | Organisationen der freien Wohlfahrts- pflege und Jugendhilfe..... | 182 | 662173 | 660677 | 12670 | 12436 | 11883 | 787 | |
| 85.32.8 | Unterstützungskassen..... | 10 | 5824 | 5824 | 716 | 716 | 188 | 528 | |
| 85.32.9 | Sonstiges Sozialwesen, a.n.g..... | 217 | 180947 | 180408 | 4143 | 4058 | 2705 | 1438 | |
| 0 | ERBRINGUNG VON SONSTIGEN ÖFFENTLICHEN UND PERSONLICHEN DIENSTLEISTUNGEN..... | 63228 | 28433197 | 27996107 | 3727350 | 3660361 | 2445189 | 1282798 | |
| 90 | ABWASSER- UND ABFALLBESEITIGUNG UND SONSTIGE ENTSORGUNG..... | 875 | 1518676 | 1513384 | 230815 | 229969 | 145664 | 85152 | |
| 90.01 | Abwasserbeseitigung..... | 98 | 60104 | 60005 | 9402 | 9386 | 5143 | 4259 | |
| 90.01.1 | Kläranlagen..... | 78 | 50553 | 50485 | 7961 | 7950 | 4141 | 3820 | |
| 90.01.2 | Sammelkanalisation..... | 20 | 9551 | 9519 | 1441 | 1436 | 1001 | 440 | |
| 90.02 | Abfallbeseitigung..... | 723 | 1410319 | 1405213 | 213592 | 212776 | 136361 | 77233 | |
| 90.02.1 | Sammlung, Beförderung und Zwischenlage- rung von Abfällen..... | 352 | 834221 | 830435 | 122488 | 121882 | 78804 | 43684 | |
| 90.02.2 | Thermische Abfallbeseitigung..... | 9 | 124169 | 124013 | 20344 | 20319 | 15006 | 5338 | |
| 90.02.3 | Abfalldeponien..... | 15 | 34134 | 34134 | 5904 | 5904 | 4071 | 1833 | |
| 90.02.4 | Biologische Abfallbeseitigung..... | 55 | 47031 | 46822 | 7269 | 7236 | 4471 | 2798 | |
| 90.02.5 | Sonstige Abfallbeseitigung..... | 292 | 370763 | 369809 | 57587 | 57435 | 34009 | 23580 | |
| 90.03 | Beseitigung von Umweltverschmutzungen und sonstige Entsorgung..... | 54 | 48252 | 48167 | 7821 | 7807 | 4160 | 3660 | |
| 91 | INTERESSENVERTRETUNGEN SOWIE KIRCHLICHE UND SONSTIGE VEREINIGUNGEN (OHNE SOZIALWESEN, KULTUR UND SPORT)..... | 1475 | 1403800 | 1378738 | 107594 | 105165 | 147233 | 39787- | |
| 91.1 | Wirtschafts- und Arbeitgeberverbände, Berufsorganisationen..... | 290 | 292745 | 292525 | 25246 | 25212 | 13230 | 12015 | |
| 91.11 | Wirtschafts- und Arbeitgeberverbände..... | 124 | 168575 | 168474 | 11757 | 11741 | 8504 | 3253 | |
| 91.11.1 | Wirtschaftsverbände (ohne öffentlich- rechtliche Wirtschaftsvertretungen)..... | 84 | 150951 | 150945 | 8457 | 8456 | 7043 | 1415 | |
| 91.11.2 | Öffentlich-rechtliche Wirtschaftsver- tretungen..... | 32 | 15520 | 15424 | 2964 | 2949 | 1415 | 1550 | |
| 91.11.3 | Arbeitgeberverbände..... | 8 | 2105 | 2105 | 335 | 335 | 46 | 289 | |
| 91.12 | Berufsorganisationen..... | 166 | 124170 | 124051 | 13489 | 13471 | 4726 | 8762 | |
| 91.12.1 | Berufsorganisationen (ohne öffentlich- rechtliche Berufsvertretungen)..... | 148 | 116832 | 116762 | 12374 | 12364 | 3868 | 8505 | |
| 91.12.2 | Öffentlich-rechtliche Berufsvertretungen... | 18 | 7338 | 7290 | 1115 | 1107 | 858 | 257 | |
| 91.2 | Arbeitnehmervereinigungen..... | . | . | . | . | . | . | . | |
| 91.3 | Kirchliche Vereinigungen; politische Parteien sowie sonstige Interessenver- tretungen und Vereinigungen, a.n.g..... | . | . | . | . | . | . | . | |
| 91.31 | Kirchliche und sonstige religiöse Ver- einigungen..... | 93 | 390440 | 384788 | 25410 | 24510 | 18336 | 7074 | |
| 91.31.1 | Kirchen und kirchlich-religiöse Vereini- gungen..... | 74 | 386971 | 381448 | 24965 | 24086 | 18101 | 6865 | |
| 91.31.2 | Sonstige religiöse und weltanschauliche Vereinigungen..... | 19 | 3469 | 3340 | 444 | 424 | 235 | 209 | |
| 91.32 | Politische Parteien und Vereinigungen..... | . | . | . | . | . | . | . | |

1) Klassifikation der Wirtschaftszweige (Ausgabe 2003), Tiefengliederung für die Steuerstatistiken (GKZ 2003).

noch: Tabelle 4. Steuerpflichtige, steuerbarer Umsatz und Umsatzsteuer aufgrund der Umsatzsteuer-Voranmeldungen in

Bayern 2005 nach ausführlicher wirtschaftlicher Gliederung

- Steuerbarer Umsatz ohne Umsatzsteuer -

| Gewerbe- Kenn- zahl 1) | Wirtschaftliche Gliederung | Steuer- pflich- tige | Steuerbarer Umsatz | | Umsatzsteuer vor Abzug der Vorsteuer | | Abziehbare Vorsteuer | Umsatz- steuer- voraus- zahlung | |
|------------------------------|---|----------------------------|--------------------|--|---|--|-------------------------|--|--|
| | | | Insgesamt | darunter Lieferun- gen und Leistungen | Insgesamt | darunter Lieferun- gen und Leistungen | | | |
| | | Anzahl | 1000 EUR | | | | | | |
| | | 1 | 2 | 3 | 4 | 5 | 6 | 7 | |
| 91.33 | Interessenvertretungen und Vereini- gungen, a.n.g..... | 970 | 703395 | 684304 | 55025 | 53544 | 114140 | 59262- | |
| 91.33.1 | Organisationen der Bildung, Wissenschaft, Forschung und Kultur..... | 564 | 490954 | 473417 | 38672 | 37339 | 103748 | 65223- | |
| 91.33.2 | Organisationen des Gesundheitswesens..... | 24 | 9143 | 9129 | 1132 | 1130 | 533 | 599 | |
| 91.33.3 | Jugendorganisationen..... | 12 | 5050 | 5049 | 222 | 222 | 108 | 114 | |
| 91.33.4 | Verbraucherorganisationen..... | 39 | 8259 | 8259 | 1252 | 1252 | 617 | 634 | |
| 91.33.5 | Kommunale Spitzen- und Regionalver- bände..... | . | . | . | . | . | . | . | |
| 91.33.6 | Verbände der Sozialversicherungsträger..... | . | . | . | . | . | . | . | |
| 91.33.7 | Sonstige Interessenvertretungen und Vereinigungen, a.n.g..... | 314 | 106781 | 105243 | 11296 | 11151 | 7708 | 3589 | |
| 92 | KULTUR, SPORT UND UNTERHALTUNG..... | 19304 | 12483982 | 12408044 | 1503401 | 1491489 | 948507 | 554935 | |
| 92.1 | Film- und Videofilmerstellung, -verleih und -vertrieb; Kinos..... | 1930 | 2775274 | 2745909 | 361291 | 356604 | 266741 | 94559 | |
| 92.11 | Film- und Videofilmerstellung..... | 1473 | 1637407 | 1630231 | 233499 | 232349 | 167294 | 66215 | |
| 92.12 | Filmverleih und Videoprogrammanbieter..... | 254 | 998507 | 976453 | 113337 | 109818 | 88832 | 24505 | |
| 92.13 | Kinos..... | 203 | 139360 | 139225 | 14455 | 14437 | 10615 | 3839 | |
| 92.2 | Rundfunkveranstalter, Herstellung von Hör- funk- und Fernsehprogrammen..... | 211 | 4165513 | 4147246 | 700087 | 697166 | 416658 | 283429 | |
| 92.20.1 | Rundfunkveranstalter..... | 93 | 3692625 | 3675900 | 626518 | 623844 | 364719 | 261800 | |
| 92.20.2 | H. v. Hörfunk- und Fernsehprogrammen..... | 118 | 472888 | 471346 | 73569 | 73322 | 51940 | 21629 | |
| 92.3 | Erbringung von sonstigen kulturellen und unterhaltenden Leistungen..... | 7129 | 1089205 | 1079149 | 121639 | 120101 | 71722 | 49947 | |
| 92.31 | Künstlerische und schriftstellerische Tätigkeiten und Darbietungen..... | 5355 | 480196 | 476984 | 54460 | 54002 | 23717 | 30774 | |
| 92.31.1 | Theaterensembles..... | 18 | 5947 | 5934 | 638 | 636 | 300 | 338 | |
| 92.31.2 | Ballettgruppen, Orchester, Kapellen und Chöre..... | 482 | 44886 | 44713 | 3746 | 3721 | 2941 | 805 | |
| 92.31.3 | Selbständige bildende Künstlerinnen und Künstler..... | 1541 | 146600 | 145408 | 17005 | 16825 | 7706 | 9295 | |
| 92.31.4 | Selbständige Restauratorinnen und und Restauratoren..... | 242 | 22050 | 21974 | 3611 | 3600 | 1428 | 2183 | |
| 92.31.5 | Selbständige Komponistinnen, Komponi- sten, Musikbearbeiterinnen und Musikbearbeiter..... | 497 | 50590 | 50298 | 5015 | 4980 | 2422 | 2774 | |
| 92.31.6 | Selbständige Schriftstellerinnen und Schriftsteller..... | 1322 | 101848 | 100959 | 11643 | 11525 | 3532 | 8110 | |
| 92.31.7 | Selbständige Bühnen-, Film-, Hörfunk- und Fernsehkünstlerinnen und -künstler..... | 1192 | 102887 | 102360 | 12072 | 11993 | 5057 | 6870 | |
| 92.31.8 | Selbständige Artistinnen und Artisten..... | 61 | 5388 | 5337 | 730 | 722 | 331 | 399 | |
| 92.32 | Betrieb von Kultur- und Unterhaltungs- einrichtungen und Hilfsdienste dafür..... | 363 | 254083 | 253336 | 22070 | 21956 | 18871 | 3199 | |
| 92.32.1 | Theater- und Konzertveranstalter..... | 176 | 174411 | 173917 | 15799 | 15724 | 14303 | 1496 | |
| 92.32.2 | Opern- und Schauspielhäuser, Konzert- hallen und ähnliche Einrichtungen..... | 26 | 56180 | 56124 | 3086 | 3077 | 2685 | 401 | |
| 92.32.3 | Varietes und Kleinkunsthäuser..... | 35 | 9108 | 8945 | 998 | 972 | 557 | 441 | |
| 92.32.5 | Technische Hilfsdienste für kulturelle und unterhaltende Leistungen..... | 126 | 14385 | 14350 | 2187 | 2183 | 1326 | 860 | |
| 92.33 | Schaustellergewerbe und Vergnügungsparks.... | 527 | 140280 | 135761 | 16141 | 15420 | 10294 | 5847 | |
| 92.34 | Erbringung von kulturellen und unter- haltenden Leistungen, a.n.g..... | 884 | 214645 | 213068 | 28969 | 28723 | 18840 | 10128 | |
| 92.34.1 | Tanzschulen..... | 193 | 21688 | 21488 | 3403 | 3372 | 1633 | 1769 | |
| 92.34.2 | Erbringung von sonstigen kulturellen und unterhaltenden Leistungen, a.n.g..... | 691 | 192958 | 191580 | 25566 | 25351 | 17206 | 8359 | |
| 92.4 | Korrespondenz- und Nachrichtenbüros, selbständige Journalistinnen und Journalisten..... | 2949 | 251203 | 249394 | 31962 | 31698 | 13321 | 18640 | |
| 92.40.1 | Korrespondenz- und Nachrichtenbüros..... | 130 | 47550 | 46661 | 6714 | 6572 | 3799 | 2916 | |
| 92.40.2 | Selbständige Journalistinnen, Journa- listen, Pressefotografinnen und Presse- fotografen..... | 2819 | 203653 | 202733 | 25248 | 25125 | 9522 | 15724 | |
| 92.5 | Bibliotheken, Archive, Museen, botanische und zoologische Gärten..... | 194 | 161396 | 159591 | 11675 | 11476 | 8491 | 3185 | |
| 92.51 | Bibliotheken und Archive..... | 11 | 5680 | 5680 | 756 | 756 | 367 | 389 | |
| 92.52 | Museen und Denkmalschutzeinrichtungen..... | 141 | 128513 | 126935 | 9048 | 8875 | 6859 | 2189 | |
| 92.52.1 | Museen und Kunstausstellungen..... | 137 | 126542 | 124964 | 8707 | 8533 | 6723 | 1984 | |
| 92.52.2 | Denkmalschutzeinrichtungen..... | 4 | 1971 | 1971 | 342 | 342 | 136 | 205 | |
| 92.53 | Botanische und zoologische Gärten sowie Naturparks..... | 42 | 27202 | 26976 | 1871 | 1846 | 1264 | 607 | |
| 92.53.1 | Botanische und zoologische Gärten..... | . | . | . | . | . | . | . | |
| 92.53.2 | Naturparks und Tiergehege..... | . | . | . | . | . | . | . | |
| 92.53.3 | Natur- und Landschaftsschutz..... | 30 | 10964 | 10891 | 1565 | 1553 | 1031 | 535 | |
| 92.6 | Sport..... | 3962 | 1071275 | 1066571 | 158786 | 158057 | 90922 | 67858 | |
| 92.61 | Betrieb von Sportanlagen..... | 1066 | 429067 | 426788 | 64882 | 64519 | 43650 | 21233 | |

1) Klassifikation der Wirtschaftszweige (Ausgabe 2003), Tiefengliederung für die Steuerstatistiken (GKZ 2003).

noch: Tabelle 4. Steuerpflichtige, steuerbarer Umsatz und Umsatzsteuer aufgrund der Umsatzsteuer-Voranmeldungen in

Bayern 2005 nach ausführlicher wirtschaftlicher Gliederung

– Steuerbarer Umsatz ohne Umsatzsteuer –

| Gewerbe- Kenn- zahl 1) | Wirtschaftliche Gliederung | Steuer- pflich- tige | Steuerbarer Umsatz | | Umsatzsteuer vor Abzug der Vorsteuer | | Abziehbare Vorsteuer | Umsatz- steuer- voraus- zahlung | |
|------------------------------|---|----------------------------|--------------------|--|---|--|-------------------------|--|--|
| | | | Insgesamt | darunter Lieferun- gen und Leistungen | Insgesamt | darunter Lieferun- gen und Leistungen | | | |
| | | Anzahl | 1000 EUR | | | | | | |
| | | 1 | 2 | 3 | 4 | 5 | 6 | 7 | |
| 92.62 | Erbringung von sonstigen Dienstleistungen des Sports..... | 2896 | 642207 | 639783 | 93903 | 93538 | 47271 | 46625 | |
| 92.62.1 | Sportverbände und Sportvereine..... | 1586 | 430910 | 429454 | 62253 | 62042 | 31383 | 30871 | |
| 92.62.2 | Professionelle Sportmannschaften und Rennställe..... | 26 | 58497 | 58379 | 8901 | 8882 | 4210 | 4691 | |
| 92.62.3 | Selbständige Berufssportlerinnen und –sportler sowie –trainerinnen und –trainer..... | 230 | 16513 | 16501 | 2534 | 2532 | 879 | 1656 | |
| 92.62.4 | Sportpromoter und sonstige professionelle Sportveranstalter..... | 124 | 52101 | 51892 | 7640 | 7607 | 3912 | 3720 | |
| 92.62.5 | Sportschulen und selbständige Sport- lehrerinnen und –lehrer..... | 930 | 84186 | 83558 | 12574 | 12475 | 6887 | 5687 | |
| 92.7 | Erbringung von sonstigen Dienstleistungen für Unterhaltung, Erholung und Freizeit..... | 2929 | 2970117 | 2960184 | 117961 | 116387 | 80652 | 37318 | |
| 92.71 | Spiel-, Wett- und Lotteriewesen..... | 1310 | 2605395 | 2598895 | 65267 | 64232 | 42818 | 22457 | |
| 92.71.1 | Spielhallen und Betrieb von Spielauto- maten..... | 668 | 282654 | 281224 | 28883 | 28659 | 20861 | 8030 | |
| 92.71.2 | Spielbanken und Spielklubs..... | . | . | . | . | . | . | . | |
| 92.71.3 | Wett-, Toto- und Lotteriewesen..... | . | . | . | . | . | . | . | |
| 92.72 | Erbringung von Dienstleistungen für Unter- haltung, Erholung und Freizeit, a.n.g..... | 1619 | 364722 | 361289 | 52694 | 52155 | 37834 | 14861 | |
| 92.72.1 | Garten- und Grünanlagen..... | 195 | 25212 | 24952 | 3733 | 3694 | 2217 | 1516 | |
| 92.72.2 | Erbringung von sonstigen Dienstleistungen für Unterhaltung, Erholung und Freizeit, a.n.g..... | 1424 | 339510 | 336338 | 48961 | 48461 | 35617 | 13345 | |
| 93 | ERBRINGUNG VON SONSTIGEN DIENSTLEISTUNGEN..... | 41574 | 13026740 | 12695940 | 1885540 | 1833737 | 1203786 | 682498 | |
| 93.01 | Wäscherei und chemische Reinigung..... | 1064 | 351636 | 347797 | 55495 | 54892 | 25811 | 29684 | |
| 93.01.1 | Wäscherei..... | 360 | 184637 | 182716 | 29432 | 29135 | 13849 | 15582 | |
| 93.01.2 | Annahmestellen für Wäscherei..... | 36 | 2896 | 2891 | 458 | 458 | 218 | 240 | |
| 93.01.3 | Chemische Reinigung und Bekleidungs- färberei..... | 439 | 141746 | 139849 | 22096 | 21792 | 10237 | 11858 | |
| 93.01.4 | Annahmestellen für chemische Reinigung und Bekleidungs-färberei..... | 103 | 13137 | 13128 | 2084 | 2083 | 850 | 1235 | |
| 93.01.5 | Heißmanglei und Bügelei..... | 126 | 9221 | 9213 | 1425 | 1424 | 656 | 769 | |
| 93.02 | Frisör- und Kosmetiksalons..... | 10748 | 985740 | 980066 | 155633 | 154730 | 59559 | 96069 | |
| 93.02.4 | Kosmetiksalons..... | 2435 | 171317 | 169828 | 26040 | 25808 | 15119 | 10921 | |
| 93.02.5 | Frisörsalons..... | 8313 | 814422 | 810237 | 129593 | 128922 | 44440 | 85148 | |
| 93.03 | Bestattungswesen..... | 421 | 148776 | 147243 | 23406 | 23169 | 10824 | 12582 | |
| 93.03.1 | Bestattungsinstitute..... | 408 | 143139 | 141607 | 22578 | 22341 | 10408 | 12169 | |
| 93.03.2 | Friedhöfe und Krematorien..... | 13 | 5637 | 5636 | 828 | 828 | 416 | 413 | |
| 93.04 | Saunas, Solarien, Fitnesszentren u.Ä..... | 967 | 234367 | 230821 | 32302 | 31742 | 24485 | 7816 | |
| 93.04.1 | Bäder und Saunas (ohne medizinische Bäder)..... | 170 | 98531 | 95421 | 11110 | 10618 | 10485 | 625 | |
| 93.04.2 | Solarien, Massagesalons (ohne medizini- sche Massagen), Fitnesszentren u.Ä..... | 797 | 135836 | 135401 | 21191 | 21124 | 14000 | 7191 | |
| 93.05 | Erbringung von Dienstleistungen, a.n.g..... | 28374 | 11306220 | 10990013 | 1618704 | 1569205 | 1083107 | 536346 | |
| 93.05.1 | Ehevermittlungsinstitute..... | 107 | 16811 | 16716 | 2646 | 2633 | 1640 | 1007 | |
| 93.05.2 | Erbringung von sonstigen persönlichen Dienstleistungen..... | 3960 | 643532 | 638635 | 96511 | 95746 | 51265 | 45254 | |
| 93.05.3 | Erbringung von sonstigen Dienstleistungen, a.n.g..... | 24307 | 10645877 | 10334662 | 1519546 | 1470825 | 1030202 | 490085 | |

1) Klassifikation der Wirtschaftszweige (Ausgabe 2003), Tiefengliederung für die Steuerstatistiken (GKZ 2003).

Tabelle 5. Steuerpflichtige, Lieferungen und Leistungen sowie Umsatzsteuer aufgrund der
Umsatzsteuer-Voranmeldungen in Bayern 2005 nach Umsatzgrößenklassen

und Rechtsformen

– Lieferungen und Leistungen ohne Umsatzsteuer –

| Lieferungen und Leistungen (von ... bis unter ... EUR) | Steuer- pflich- tige | Lieferungen und Leistungen | Umsatz- steuer vor Abzug der Vorsteuer | Abzieh- bare Vor- steuer | Umsatz- steuervor- auszahlung |
|---|----------------------------|----------------------------------|---|--------------------------------|-------------------------------------|
| | Anzahl | 1000 EUR | | | |
| | 1 | 2 | 3 | 4 | 5 |
| Einzelunternehmen | | | | | |
| 17500 – 50000 | 138577 | 4365405 | 648784 | 322261 | 323902 |
| 50000 – 100000 | 90906 | 6496743 | 949718 | 473039 | 472355 |
| 100000 – 250000 | 89472 | 14034639 | 2010141 | 1075205 | 921146 |
| 250000 – 500000 | 37476 | 13066341 | 1823587 | 1048814 | 756729 |
| 500000 – 1 Mill. | 19145 | 13234637 | 1835073 | 1131780 | 678461 |
| * 1 Mill. oder mehr | 14637 | 40998122 | 5559705 | 4164299 | 1303204 |
| 1 Mill. – 5 Mill. | 13303 | 24780018 | 3437209 | 2417213 | 968304 |
| 5 Mill. – 10 Mill. | 886 | 5978034 | 795098 | 611703 | 167858 |
| * 1 Mill. – 10 Mill. | 14189 | 30758052 | 4232307 | 3028916 | 1136163 |
| 10 Mill. – 25 Mill. | 359 | 5346987 | 700900 | 565309 | 120562 |
| 25 Mill. – 50 Mill. | 58 | 2013394 | 255702 | 219498 | 31605 |
| 50 Mill. – 100 Mill. | 24 | 1696775 | 224258 | 192192 | 27118 |
| 100 Mill. oder mehr | 7 | 1182914 | 146539 | 158384 | 12244 |
| Insgesamt | 390213 | 92195887 | 12827008 | 8215399 | 4455797 |
| Personengesellschaften ohne KG | | | | | |
| 17500 – 50000 | 9963 | 314590 | 48835 | 27790 | 19221 |
| 50000 – 100000 | 7757 | 563331 | 83294 | 41699 | 39996 |
| 100000 – 250000 | 10542 | 1708530 | 247003 | 131337 | 111169 |
| 250000 – 500000 | 6067 | 2149950 | 311262 | 151984 | 153743 |
| 500000 – 1 Mill. | 3970 | 2784832 | 400883 | 182907 | 205120 |
| * 1 Mill. oder mehr | 4481 | 41496923 | 5333981 | 3922087 | 1120685 |
| 1 Mill. – 5 Mill. | 3661 | 7364877 | 1062232 | 556655 | 449116 |
| 5 Mill. – 10 Mill. | 474 | 3285600 | 454513 | 277785 | 142083 |
| * 1 Mill. – 10 Mill. | 4135 | 10650477 | 1516745 | 834441 | 591199 |
| 10 Mill. – 25 Mill. | 227 | 3389251 | 460611 | 292401 | 122808 |
| 25 Mill. – 50 Mill. | 58 | 1912179 | 246147 | 175266 | 42178 |
| 50 Mill. – 100 Mill. | 33 | 2229808 | 312312 | 201497 | 70327 |
| 100 Mill. oder mehr | 28 | 23315208 | 2798166 | 2418483 | 294173 |
| Insgesamt | 42780 | 49018157 | 6425258 | 4457804 | 1649934 |
| KG | | | | | |
| 17500 – 50000 | 1516 | 49775 | 8661 | 21894 | 14452 |
| 50000 – 100000 | 1528 | 111647 | 72810 | 18006 | 52 |
| 100000 – 250000 | 2729 | 454657 | 73685 | 56069 | 11072 |
| 250000 – 500000 | 2546 | 933602 | 145842 | 87882 | 46784 |
| 500000 – 1 Mill. | 2775 | 2011708 | 294717 | 175789 | 108394 |
| * 1 Mill. oder mehr | 9046 | 154942961 | 19084239 | 14569243 | 3815431 |
| 1 Mill. – 5 Mill. | 5374 | 12446780 | 1752962 | 996853 | 695405 |
| 5 Mill. – 10 Mill. | 1498 | 10575771 | 1358988 | 864821 | 458462 |
| * 1 Mill. – 10 Mill. | 6872 | 23022551 | 3111950 | 1861674 | 1153867 |
| 10 Mill. – 25 Mill. | 1128 | 17593441 | 2248770 | 1594988 | 578441 |
| 25 Mill. – 50 Mill. | 523 | 18249858 | 2196699 | 1697417 | 422164 |
| 50 Mill. – 100 Mill. | 281 | 19237423 | 2261108 | 1843197 | 353283 |
| 100 Mill. oder mehr | 242 | 76839688 | 9265713 | 7571967 | 1307676 |
| Insgesamt | 20140 | 158504350 | 19679953 | 14928883 | 3967177 |

noch: Tabelle 5. Steuerpflichtige, Lieferungen und Leistungen sowie Umsatzsteuer aufgrund der

Umsatzsteuer-Voranmeldungen in Bayern 2005 nach Umsatzgrößenklassen

und Rechtsformen

– Lieferungen und Leistungen ohne Umsatzsteuer –

| Lieferungen und Leistungen (von ... bis unter ... EUR) | Steuer- pflich- tige | Lieferungen und Leistungen | Umsatz- steuer vor Abzug der Vorsteuer | Abzieh- bare Vor- steuer | Umsatz- steuervor- auszahlung |
|---|----------------------------|----------------------------------|---|--------------------------------|-------------------------------------|
| | Anzahl | 1000 EUR | | | |
| | 1 | 2 | 3 | 4 | 5 |

AG, KGaA, Bergrechtl. Gewerkschaften

| | | | | | |
|----------------------|------|-----------|----------|----------|----------|
| 17500 – 50000 | 134 | 4223 | 872 | 3248 | 2528– |
| 50000 – 100000 | 140 | 10481 | 1737 | 4573 | 3044– |
| 100000 – 250000 | 226 | 39396 | 5840 | 5325 | 287 |
| 250000 – 500000 | 200 | 73378 | 10828 | 8744 | 2096 |
| 500000 – 1 Mill. | 235 | 171237 | 25031 | 15748 | 8826 |
| * 1 Mill. oder mehr | 1034 | 144846478 | 11774455 | 14513554 | 3427793– |
| 1 Mill. – 5 Mill. | 510 | 1175234 | 175933 | 100108 | 67863 |
| 5 Mill. – 10 Mill. | 167 | 1186552 | 159173 | 100123 | 50390 |
| * 1 Mill. – 10 Mill. | 677 | 2361786 | 335106 | 200232 | 118253 |
| 10 Mill. – 25 Mill. | 129 | 2059283 | 262927 | 174511 | 82588 |
| 25 Mill. – 50 Mill. | 85 | 2917452 | 332878 | 268441 | 50351 |
| 50 Mill. – 100 Mill. | 48 | 3530212 | 340370 | 274964 | 54743 |
| 100 Mill. oder mehr | 95 | 133977746 | 10503174 | 13595407 | 3733727– |
| Insgesamt | 1969 | 145145193 | 11818764 | 14551192 | 3422156– |

GmbH

| | | | | | |
|----------------------|-------|-----------|----------|----------|---------|
| 17500 – 50000 | 6583 | 216333 | 35357 | 38360 | 5343– |
| 50000 – 100000 | 7620 | 562523 | 85279 | 71184 | 11618 |
| 100000 – 250000 | 14891 | 2495908 | 377035 | 218455 | 142312 |
| 250000 – 500000 | 13108 | 4730663 | 697888 | 416166 | 276553 |
| 500000 – 1 Mill. | 12304 | 8759350 | 1270576 | 734435 | 494258 |
| * 1 Mill. oder mehr | 20967 | 269052226 | 31093441 | 23349009 | 6629552 |
| 1 Mill. – 5 Mill. | 15550 | 33211684 | 4635921 | 2892725 | 1561068 |
| 5 Mill. – 10 Mill. | 2595 | 18063927 | 2369232 | 1626256 | 653295 |
| * 1 Mill. – 10 Mill. | 18145 | 51275612 | 7005154 | 4518981 | 2214363 |
| 10 Mill. – 25 Mill. | 1682 | 25560890 | 3162197 | 2314205 | 747488 |
| 25 Mill. – 50 Mill. | 559 | 19073199 | 2222056 | 1676345 | 481876 |
| 50 Mill. – 100 Mill. | 284 | 19431275 | 2286116 | 1618468 | 563959 |
| 100 Mill. oder mehr | 297 | 153711249 | 16417918 | 13221010 | 2621865 |
| Insgesamt | 75473 | 285817003 | 33559575 | 24827608 | 7548950 |

Erwerbs- und Wirtschaftsgenossenschaften

| | | | | | |
|----------------------|-----|---------|--------|--------|-------|
| 17500 – 50000 | 61 | 1974 | 409 | 229 | 90 |
| 50000 – 100000 | 70 | 5424 | 821 | 383 | 438 |
| 100000 – 250000 | 193 | 32270 | 5036 | 2682 | 2316 |
| 250000 – 500000 | 99 | 35528 | 5195 | 2898 | 2280 |
| 500000 – 1 Mill. | 88 | 60932 | 8189 | 5910 | 2233 |
| * 1 Mill. oder mehr | 336 | 5754573 | 527930 | 491104 | 37694 |
| 1 Mill. – 5 Mill. | 176 | 436043 | 50845 | 42815 | 7803 |
| 5 Mill. – 10 Mill. | 75 | 527046 | 57564 | 47114 | 9923 |
| * 1 Mill. – 10 Mill. | 251 | 963089 | 108408 | 89929 | 17726 |
| 10 Mill. – 25 Mill. | 39 | 630032 | 60688 | 57496 | 4288 |
| 25 Mill. – 50 Mill. | 19 | 656492 | 62172 | 60747 | 913 |
| 50 Mill. – 100 Mill. | 15 | 979422 | 78143 | 82741 | 1800– |
| 100 Mill. oder mehr | 12 | 2525538 | 218518 | 200191 | 16567 |
| Insgesamt | 847 | 5890700 | 547580 | 503205 | 45051 |

noch: Tabelle 5. Steuerpflichtige, Lieferungen und Leistungen sowie Umsatzsteuer aufgrund der

Umsatzsteuer-Voranmeldungen in Bayern 2005 nach Umsatzgrößenklassen

und Rechtsformen

– Lieferungen und Leistungen ohne Umsatzsteuer –

| Lieferungen und Leistungen (von ... bis unter ... EUR) | Steuer- pflich- tige | Lieferungen und Leistungen | Umsatz- steuer vor Abzug der Vorsteuer | Abzieh- bare Vor- steuer | Umsatz- steuervor- auszahlung |
|---|----------------------------|----------------------------------|---|--------------------------------|-------------------------------------|
| | Anzahl | 1000 EUR | | | |
| | 1 | 2 | 3 | 4 | 5 |

Unternehmen gewerbll. Art von öffentl.-rechtl. Körperschaften

| | | | | | |
|-----------------------|------|---------|--------|--------|--------|
| 17500 – 50000 | 121 | 4220 | 561 | 1974 | 1399– |
| 50000 – 100000 | 267 | 20523 | 1899 | 3139 | 1232– |
| 100000 – 250000 | 527 | 88349 | 8423 | 10083 | 1603– |
| 250000 – 500000 | 398 | 141792 | 14262 | 19264 | 4966– |
| 500000 – 1 Milll. | 288 | 203978 | 22710 | 22241 | 1407 |
| * 1 Milll. oder mehr | 476 | 8148604 | 458688 | 316390 | 140835 |
| 1 Milll.– 5 Milll. | 338 | 731883 | 88678 | 75162 | 13373 |
| 5 Milll.– 10 Milll. | 54 | 376404 | 46541 | 32161 | 14093 |
| * 1 Milll.– 10 Milll. | 392 | 1108288 | 135219 | 107322 | 27466 |
| 10 Milll.– 25 Milll. | 40 | 678853 | 76325 | 55111 | 21126 |
| 25 Milll.– 50 Milll. | 17 | 567092 | 43617 | 26854 | 15906 |
| 50 Milll.– 100 Milll. | 10 | 725657 | 71207 | 32164 | 39045 |
| 100 Milll. oder mehr | 17 | 5068715 | 132321 | 94939 | 37292 |
| Insgesamt | 2077 | 8607466 | 506543 | 373090 | 133042 |

Sonstige Rechtsformen

| | | | | | |
|-----------------------|------|----------|---------|---------|--------|
| 17500 – 50000 | 3006 | 92819 | 13638 | 15349 | 2001– |
| 50000 – 100000 | 1403 | 98319 | 15368 | 12513 | 1045 |
| 100000 – 250000 | 1163 | 181547 | 27168 | 25555 | 2813– |
| 250000 – 500000 | 578 | 205683 | 27410 | 18830 | 5636 |
| 500000 – 1 Milll. | 406 | 293205 | 42916 | 23970 | 10246 |
| * 1 Milll. oder mehr | 995 | 14783071 | 1320780 | 993926 | 268438 |
| 1 Milll.– 5 Milll. | 585 | 1336079 | 160233 | 105431 | 43494 |
| 5 Milll.– 10 Milll. | 175 | 1214260 | 135299 | 66245 | 64805 |
| * 1 Milll.– 10 Milll. | 760 | 2550339 | 295533 | 171676 | 108299 |
| 10 Milll.– 25 Milll. | 131 | 2043997 | 209551 | 122941 | 76249 |
| 25 Milll.– 50 Milll. | 46 | 1602933 | 146023 | 83783 | 45547 |
| 50 Milll.– 100 Milll. | 32 | 2345737 | 178373 | 185795 | 7725– |
| 100 Milll. oder mehr | 26 | 6240065 | 491300 | 429731 | 46069 |
| Insgesamt | 7551 | 15654643 | 1447280 | 1090143 | 280551 |

Insgesamt

| | | | | | |
|-----------------------|--------|-----------|----------|----------|----------|
| 17500 – 50000 | 159961 | 5049338 | 757117 | 431104 | 317490 |
| 50000 – 100000 | 109691 | 7868992 | 1210926 | 624537 | 521123 |
| 100000 – 250000 | 119743 | 19035297 | 2754330 | 1524711 | 1183886 |
| 250000 – 500000 | 60472 | 21336936 | 3036274 | 1754581 | 1238856 |
| 500000 – 1 Milll. | 39211 | 27519879 | 3900094 | 2292780 | 1508946 |
| * 1 Milll. oder mehr | 51972 | 680022959 | 75153220 | 62319612 | 9888046 |
| 1 Milll.– 5 Milll. | 39497 | 81482599 | 11364012 | 7186963 | 3806427 |
| 5 Milll.– 10 Milll. | 5924 | 41207595 | 5376409 | 3626208 | 1560909 |
| * 1 Milll.– 10 Milll. | 45421 | 122690194 | 16740421 | 10813171 | 5367336 |
| 10 Milll.– 25 Milll. | 3735 | 57302734 | 7181968 | 5176960 | 1753550 |
| 25 Milll.– 50 Milll. | 1365 | 46992599 | 5505294 | 4208350 | 1090541 |
| 50 Milll.– 100 Milll. | 727 | 50176310 | 5751887 | 4431018 | 1098949 |
| 100 Milll. oder mehr | 724 | 402861122 | 39973649 | 37690113 | 577671 |
| Insgesamt | 541050 | 760833401 | 86811961 | 68947325 | 14658347 |

Tabelle 6. Steuerpflichtige, Lieferungen und Leistungen sowie Umsatzsteuer aufgrund der
Umsatzsteuer-Voranmeldungen in Bayern 2005 nach Wirtschaftszweigen
und Rechtsformen
– Lieferungen und Leistungen ohne Umsatzsteuer –

| Gewerbe- kenn- zahl 1) | Wirtschaftliche Gliederung Rechtsform | Steuer- pflich- tige | Lieferungen und Leistungen | Umsatz- steuer vor Abzug der Vorsteuer | Abzieh- bare Vor- steuer | Umsatz- steuervor- auszahlung |
|------------------------------|---|----------------------------|----------------------------------|---|--------------------------------|-------------------------------------|
| | | Anzahl | 1000 EUR | | | |
| | | 1 | 2 | 3 | 4 | 5 |
| A – 0 | SUMME ALLER WIRTSCHAFTSZWEIGE | | | | | |
| | Einzelunternehmen | 390213 | 92195887 | 12827008 | 8215399 | 4455797 |
| | Personengesellschaften ohne KG | 42780 | 49018157 | 6425258 | 4457804 | 1649934 |
| | KG | 20140 | 158504350 | 19679953 | 14928883 | 3967177 |
| | AG, KGaA, Bergrechtliche Gewerkschaften | 1969 | 145145193 | 11818764 | 14551192 | 3422156 |
| | GmbH | 75473 | 285817003 | 33559575 | 24827608 | 7548950 |
| | Erwerbs- und Wirtschaftsgenossenschaften | 847 | 5890700 | 547580 | 503205 | 45051 |
| | Unternehmen gewerblich. Art von öffentlich- rechtlichen Körperschaften | 2077 | 8607466 | 506543 | 373090 | 133042 |
| | Sonstige Rechtsformen | 7551 | 15654643 | 1447280 | 1090143 | 280551 |
| | Insgesamt | 541050 | 760833401 | 86811961 | 68947325 | 14658347 |
| A | LAND- UND FORSTWIRTSCHAFT | | | | | |
| | Einzelunternehmen | 9996 | 1540050 | 176972 | 162665 | 13209 |
| | Personengesellschaften ohne KG | 1385 | 303446 | 32604 | 31544 | 763 |
| | KG | 122 | 200019 | 21631 | 14405 | 5889 |
| | AG, KGaA, Bergrechtliche Gewerkschaften | 432 | 680818 | 68695 | 53109 | 11720 |
| | GmbH | . | . | . | . | . |
| | Erwerbs- und Wirtschaftsgenossenschaften | . | . | . | . | . |
| | Unternehmen gewerblich. Art von öffentlich- rechtlichen Körperschaften | 121 | 489362 | 39288 | 29825 | 9396 |
| | Sonstige Rechtsformen | . | . | . | . | . |
| | Insgesamt | 12078 | 3261960 | 345661 | 295303 | 43410 |
| 01 | LANDWIRTSCHAFT UND JAGD | | | | | |
| | Einzelunternehmen | 9589 | 1469395 | 166739 | 155663 | 10046 |
| | Personengesellschaften ohne KG | 1306 | 267903 | 27191 | 28948 | 2003 |
| | KG | 115 | 195025 | 21138 | 13971 | 5834 |
| | AG, KGaA, Bergrechtliche Gewerkschaften | 395 | 636192 | 63587 | 49326 | 10467 |
| | GmbH | 11 | 27284 | 3325 | 1970 | 1311 |
| | Erwerbs- und Wirtschaftsgenossenschaften | . | . | . | . | . |
| | Unternehmen gewerblich. Art von öffentlich- rechtlichen Körperschaften | 85 | 339835 | 20759 | 23252 | 2475 |
| | Sonstige Rechtsformen | . | . | . | . | . |
| | Insgesamt | 11506 | 2954218 | 305560 | 274778 | 24116 |
| 02 | FORSTWIRTSCHAFT | | | | | |
| | Einzelunternehmen | 407 | 70655 | 10233 | 7002 | 3163 |
| | Personengesellschaften ohne KG | 79 | 35543 | 5414 | 2596 | 2766 |
| | KG | 7 | 4994 | 493 | 434 | 55 |
| | AG, KGaA, Bergrechtliche Gewerkschaften | 37 | 44626 | 5108 | 3783 | 1253 |
| | GmbH | . | . | . | . | . |
| | Erwerbs- und Wirtschaftsgenossenschaften | . | . | . | . | . |
| | Unternehmen gewerblich. Art von öffentlich- rechtlichen Körperschaften | 36 | 149527 | 18529 | 6573 | 11872 |
| | Sonstige Rechtsformen | . | . | . | . | . |
| | Insgesamt | 572 | 307742 | 40101 | 20524 | 19295 |
| B | FISCHEREI UND FISCHZUCHT | | | | | |
| | Einzelunternehmen | 40 | 5142 | 456 | 303 | 155 |
| | Personengesellschaften ohne KG | 12 | 37689 | 5839 | 5568 | 271 |
| | KG | . | . | . | . | . |
| | AG, KGaA, Bergrechtliche Gewerkschaften | . | . | . | . | . |
| | GmbH | . | . | . | . | . |
| | Erwerbs- und Wirtschaftsgenossenschaften | . | . | . | . | . |
| | Unternehmen gewerblich. Art von öffentlich- rechtlichen Körperschaften | . | . | . | . | . |
| | Sonstige Rechtsformen | . | . | . | . | . |
| | Insgesamt | 63 | 44155 | 6421 | 6037 | 386 |

1) Klassifikation der Wirtschaftszweige (Ausgabe 2003), Tiefengliederung für die Steuerstatistiken (GKZ 2003).

noch: Tabelle 6. Steuerpflichtige, Lieferungen und Leistungen sowie Umsatzsteuer aufgrund der
Umsatzsteuer-Voranmeldungen in Bayern 2005 nach Wirtschaftszweigen
und Rechtsformen
– Lieferungen und Leistungen ohne Umsatzsteuer –

| Gewerbe- kenn- zahl 1) | Wirtschaftliche Gliederung Rechtsform | Steuer- pflich- tige | Lieferungen und Leistungen | Umsatz- steuer vor Abzug der Vorsteuer | Abzieh- bare Vor- steuer | Umsatz- steuervor- auszahlung |
|------------------------------|---|----------------------------|----------------------------------|---|--------------------------------|-------------------------------------|
| | | Anzahl | 1000 EUR | | | |
| | | 1 | 2 | 3 | 4 | 5 |
| C – F | PRODUZIERENDES GEWERBE | | | | | |
| | Einzelunternehmen | 69342 | 21355859 | 2856673 | 1776356 | 991908 |
| | Personengesellschaften ohne KG | 6532 | 11556671 | 1480165 | 1001875 | 286289 |
| | KG | 6365 | 61409094 | 6903228 | 5362804 | 1079283 |
| | AG, KGaA, Bergrechtliche Gewerkschaften | 395 | 106745491 | 7635239 | 11032605 | 3967142 |
| | GmbH | 22190 | 111156479 | 13347284 | 9436495 | 3257047 |
| | Erwerbs- und Wirtschaftsgenossenschaften | 248 | 2078373 | 140181 | 187863 | 43240 |
| | Unternehmen gewerblich. Art von öffentlich- rechtlichen Körperschaften | 1473 | 1756132 | 220139 | 185401 | 32389 |
| | Sonstige Rechtsformen | 929 | 3659829 | 362251 | 205857 | 115354 |
| | Insgesamt | 107474 | 319717928 | 32945161 | 29189256 | 1751888 |
| C | BERGBAU UND GEWINNUNG VON STEINEN UND ERDEN | | | | | |
| | Einzelunternehmen | 381 | 131397 | 19096 | 10684 | 8172 |
| | Personengesellschaften ohne KG | 66 | 91441 | 13467 | 7836 | 5301 |
| | KG | 223 | 1504529 | 201791 | 155161 | 42286 |
| | AG, KGaA, Bergrechtliche Gewerkschaften | . | . | . | . | . |
| | GmbH | 195 | 329627 | 47524 | 30436 | 16186 |
| | Erwerbs- und Wirtschaftsgenossenschaften | – | – | – | – | – |
| | Unternehmen gewerblich. Art von öffentlich- rechtlichen Körperschaften | . | . | . | . | . |
| | Sonstige Rechtsformen | . | . | . | . | . |
| | Insgesamt | 872 | 2087565 | 284938 | 206656 | 72423 |
| CA | KOHLENBERGBAU, TORFGEWINNUNG, GEWINNUNG VON ERDÖL UND ERDGAS, BERGBAU AUF URAN- UND THORIUMERZE | | | | | |
| | Einzelunternehmen | 15 | 1549 | 252 | 94 | 155 |
| | Personengesellschaften ohne KG | . | . | . | . | . |
| | KG | . | . | . | . | . |
| | AG, KGaA, Bergrechtliche Gewerkschaften | – | – | – | – | – |
| | GmbH | . | . | . | . | . |
| | Erwerbs- und Wirtschaftsgenossenschaften | – | – | – | – | – |
| | Unternehmen gewerblich. Art von öffentlich- rechtlichen Körperschaften | – | – | – | – | – |
| | Sonstige Rechtsformen | . | . | . | . | . |
| | Insgesamt | 21 | 10326 | 1043 | 720 | 319 |
| 10 | KOHLENBERGBAU, TORFGEWINNUNG | | | | | |
| | Einzelunternehmen | 8 | 917 | 144 | 43 | 106 |
| | Personengesellschaften ohne KG | . | . | . | . | . |
| | KG | . | . | . | . | . |
| | AG, KGaA, Bergrechtliche Gewerkschaften | – | – | – | – | – |
| | GmbH | . | . | . | . | . |
| | Erwerbs- und Wirtschaftsgenossenschaften | – | – | – | – | – |
| | Unternehmen gewerblich. Art von öffentlich- rechtlichen Körperschaften | – | – | – | – | – |
| | Sonstige Rechtsformen | – | – | – | – | – |
| | Insgesamt | 12 | 5069 | 768 | 503 | 269 |
| 11 | GEWINNUNG VON ERDÖL UND ERDGAS, ERBRINGUNG DAMIT VERBUNDENER DIENSTLEISTUNGEN | | | | | |
| | Einzelunternehmen | . | . | . | . | . |
| | Personengesellschaften ohne KG | – | – | – | – | – |
| | KG | – | – | – | – | – |
| | AG, KGaA, Bergrechtliche Gewerkschaften | – | – | – | – | – |
| | GmbH | . | . | . | . | . |
| | Erwerbs- und Wirtschaftsgenossenschaften | – | – | – | – | – |
| | Unternehmen gewerblich. Art von öffentlich- rechtlichen Körperschaften | – | – | – | – | – |
| | Sonstige Rechtsformen | . | . | . | . | . |
| | Insgesamt | 8 | 5206 | 267 | 216 | 43 |

1) Klassifikation der Wirtschaftszweige (Ausgabe 2003), Tiefengliederung für die Steuerstatistiken (GKZ 2003).

noch: Tabelle 6. Steuerpflichtige, Lieferungen und Leistungen sowie Umsatzsteuer aufgrund der
Umsatzsteuer-Voranmeldungen in Bayern 2005 nach Wirtschaftszweigen
und Rechtsformen
– Lieferungen und Leistungen ohne Umsatzsteuer –

| Gewerbe- kenn- zahl 1) | Wirtschaftliche Gliederung Rechtsform | Steuer- pflich- tige | Lieferungen und Leistungen | Umsatz- steuer vor Abzug der Vorsteuer | Abzieh- bare Vor- steuer | Umsatz- steuervor- auszahlung |
|------------------------------|---|----------------------------|----------------------------------|---|--------------------------------|-------------------------------------|
| | | Anzahl | 1000 EUR | | | |
| | | 1 | 2 | 3 | 4 | 5 |
| 12 | BERGBAU AUF URAN- UND THORIUMERZE | | | | | |
| | Einzelunternehmen | . | . | . | . | . |
| | Personengesellschaften ohne KG | – | – | – | – | – |
| | KG | – | – | – | – | – |
| | AG, KGaA, Bergrechtliche Gewerkschaften | – | – | – | – | – |
| | GmbH | – | – | – | – | – |
| | Erwerbs- und Wirtschaftsgenossenschaften | – | – | – | – | – |
| | Unternehmen gewerblich. Art von öffentlich- rechtlichen Körperschaften | – | – | – | – | – |
| | Sonstige Rechtsformen | – | – | – | – | – |
| | Insgesamt | . | . | . | . | . |
| CB | ERZBERGBAU, GEWINNUNG VON STEINEN UND ERDEN, SONSTIGER BERGBAU | | | | | |
| | Einzelunternehmen | 366 | 129847 | 18844 | 10590 | 8017 |
| | Personengesellschaften ohne KG | . | . | . | . | . |
| | KG | . | . | . | . | . |
| | AG, KGaA, Bergrechtliche Gewerkschaften | . | . | . | . | . |
| | GmbH | . | . | . | . | . |
| | Erwerbs- und Wirtschaftsgenossenschaften | – | – | – | – | – |
| | Unternehmen gewerblich. Art von öffentlich- rechtlichen Körperschaften | . | . | . | . | . |
| | Sonstige Rechtsformen | . | . | . | . | . |
| | Insgesamt | 851 | 2077239 | 283896 | 205936 | 72104 |
| 13 | ERZBERGBAU | | | | | |
| | Einzelunternehmen | 3 | 2781 | 439 | 303 | 135 |
| | Personengesellschaften ohne KG | – | – | – | – | – |
| | KG | – | – | – | – | – |
| | AG, KGaA, Bergrechtliche Gewerkschaften | – | – | – | – | – |
| | GmbH | – | – | – | – | – |
| | Erwerbs- und Wirtschaftsgenossenschaften | – | – | – | – | – |
| | Unternehmen gewerblich. Art von öffentlich- rechtlichen Körperschaften | – | – | – | – | – |
| | Sonstige Rechtsformen | – | – | – | – | – |
| | Insgesamt | 3 | 2781 | 439 | 303 | 135 |
| 14 | GEWINNUNG VON STEINEN UND ERDEN, SONSTIGER BERGBAU | | | | | |
| | Einzelunternehmen | 363 | 127067 | 18405 | 10287 | 7882 |
| | Personengesellschaften ohne KG | . | . | . | . | . |
| | KG | . | . | . | . | . |
| | AG, KGaA, Bergrechtliche Gewerkschaften | . | . | . | . | . |
| | GmbH | . | . | . | . | . |
| | Erwerbs- und Wirtschaftsgenossenschaften | – | – | – | – | – |
| | Unternehmen gewerblich. Art von öffentlich- rechtlichen Körperschaften | . | . | . | . | . |
| | Sonstige Rechtsformen | . | . | . | . | . |
| | Insgesamt | 848 | 2074459 | 283457 | 205633 | 71969 |
| D | VERARBEITENDES GEWERBE | | | | | |
| | Einzelunternehmen | 30097 | 11874908 | 1454208 | 954264 | 484073 |
| | Personengesellschaften ohne KG | 2752 | 8760494 | 978169 | 808732 | 150207 |
| | KG | 4000 | 51474278 | 5157042 | 4425932 | 635402 |
| | AG, KGaA, Bergrechtliche Gewerkschaften | 332 | 101740129 | 6756833 | 10466071 | 4147997 |
| | GmbH | 12441 | 92223022 | 10412212 | 7628140 | 2446140 |
| | Erwerbs- und Wirtschaftsgenossenschaften | 203 | 1939224 | 118475 | 173122 | 50193 |
| | Unternehmen gewerblich. Art von öffentlich- rechtlichen Körperschaften | 20 | 81641 | 10767 | 6573 | 4196 |
| | Sonstige Rechtsformen | 579 | 2518367 | 295594 | 148951 | 129922 |
| | Insgesamt | 50424 | 270612064 | 25183301 | 24611785 | 348250 |

1) Klassifikation der Wirtschaftszweige (Ausgabe 2003), Tiefengliederung für die Steuerstatistiken (GKZ 2003).

noch: Tabelle 6. Steuerpflichtige, Lieferungen und Leistungen sowie Umsatzsteuer aufgrund der
Umsatzsteuer-Voranmeldungen in Bayern 2005 nach Wirtschaftszweigen
und Rechtsformen
– Lieferungen und Leistungen ohne Umsatzsteuer –

| Gewerbe- kenn- zahl 1) | Wirtschaftliche Gliederung Rechtsform | Steuer- pflich- tige | Lieferungen und Leistungen | Umsatz- steuer vor Abzug der Vorsteuer | Abzieh- bare Vor- steuer | Umsatz- steuervor- auszahlung |
|------------------------------|---|----------------------------|----------------------------------|---|--------------------------------|-------------------------------------|
| | | Anzahl | 1000 EUR | | | |
| | | 1 | 2 | 3 | 4 | 5 |
| DA | ERNÄHRUNGSGEWERBE UND TABAKVERARBEITUNG | | | | | |
| | Einzelunternehmen | 6937 | 3659575 | 324716 | 239505 | 84593 |
| | Personengesellschaften ohne KG | 587 | 818838 | 72768 | 63730 | 8961 |
| | KG | 541 | 8707035 | 710864 | 671577 | 31341 |
| | AG, KGaA, Bergrechtliche Gewerkschaften | 31 | 3600256 | 236405 | 265177 | 35901 |
| | GmbH | 838 | 12208449 | 1499354 | 540575 | 936134 |
| | Erwerbs- und Wirtschaftsgenossenschaften | . | . | . | . | . |
| | Unternehmen gewerbli. Art von öffentlich- rechtlichen Körperschaften | . | . | . | . | . |
| | Sonstige Rechtsformen | 50 | 152394 | 11055 | 13865 | 3854 |
| | Insgesamt | 9189 | 31149999 | 2982640 | 1973258 | 974381 |
| 15 | ERNÄHRUNGSGEWERBE | | | | | |
| | Einzelunternehmen | . | . | . | . | . |
| | Personengesellschaften ohne KG | . | . | . | . | . |
| | KG | . | . | . | . | . |
| | AG, KGaA, Bergrechtliche Gewerkschaften | . | . | . | . | . |
| | GmbH | . | . | . | . | . |
| | Erwerbs- und Wirtschaftsgenossenschaften | . | . | . | . | . |
| | Unternehmen gewerbli. Art von öffentlich- rechtlichen Körperschaften | . | . | . | . | . |
| | Sonstige Rechtsformen | . | . | . | . | . |
| | Insgesamt | 9182 | 24381999 | 1920689 | 1858435 | 51006 |
| 16 | TABAKVERARBEITUNG | | | | | |
| | Einzelunternehmen | . | . | . | . | . |
| | Personengesellschaften ohne KG | . | . | . | . | . |
| | KG | . | . | . | . | . |
| | AG, KGaA, Bergrechtliche Gewerkschaften | . | . | . | . | . |
| | GmbH | . | . | . | . | . |
| | Erwerbs- und Wirtschaftsgenossenschaften | . | . | . | . | . |
| | Unternehmen gewerbli. Art von öffentlich- rechtlichen Körperschaften | . | . | . | . | . |
| | Sonstige Rechtsformen | . | . | . | . | . |
| | Insgesamt | 7 | 6768000 | 1061951 | 114823 | 923374 |
| DB | TEXTIL- UND BEKLEIDUNGSGEWERBE | | | | | |
| | Einzelunternehmen | 1422 | 278356 | 40348 | 22796 | 17444 |
| | Personengesellschaften ohne KG | . | . | . | . | . |
| | KG | 243 | 2098599 | 220293 | 177643 | 37272 |
| | AG, KGaA, Bergrechtliche Gewerkschaften | 15 | 1107021 | 114115 | 93873 | 12691 |
| | GmbH | 476 | 2091648 | 262255 | 186209 | 73151 |
| | Erwerbs- und Wirtschaftsgenossenschaften | . | . | . | . | . |
| | Unternehmen gewerbli. Art von öffentlich- rechtlichen Körperschaften | . | . | . | . | . |
| | Sonstige Rechtsformen | 24 | 150203 | 6417 | 10014 | 3615 |
| | Insgesamt | 2276 | 5919503 | 667203 | 507512 | 143260 |
| 17 | TEXTILGEWERBE | | | | | |
| | Einzelunternehmen | 727 | 128537 | 18266 | 11027 | 7206 |
| | Personengesellschaften ohne KG | . | . | . | . | . |
| | KG | 134 | 1129942 | 109219 | 89229 | 18017 |
| | AG, KGaA, Bergrechtliche Gewerkschaften | 10 | 521259 | 50189 | 42598 | 5099 |
| | GmbH | 273 | 874902 | 99636 | 69582 | 29086 |
| | Erwerbs- und Wirtschaftsgenossenschaften | . | . | . | . | . |
| | Unternehmen gewerbli. Art von öffentlich- rechtlichen Körperschaften | . | . | . | . | . |
| | Sonstige Rechtsformen | 18 | 54390 | 4392 | 2206 | 2186 |
| | Insgesamt | 1207 | 2757738 | 288343 | 219020 | 63856 |

1) Klassifikation der Wirtschaftszweige (Ausgabe 2003), Tiefengliederung für die Steuerstatistiken (GKZ 2003).

noch: Tabelle 6. Steuerpflichtige, Lieferungen und Leistungen sowie Umsatzsteuer aufgrund der
Umsatzsteuer-Voranmeldungen in Bayern 2005 nach Wirtschaftszweigen
und Rechtsformen
– Lieferungen und Leistungen ohne Umsatzsteuer –

| Gewerbe- kenn- zahl 1) | Wirtschaftliche Gliederung Rechtsform | Steuer- pflich- tige | Lieferungen und Leistungen | Umsatz- steuer vor Abzug der Vorsteuer | Abzieh- bare Vor- steuer | Umsatz- steuervor- auszahlung |
|------------------------------|---|----------------------------|----------------------------------|---|--------------------------------|-------------------------------------|
| | | Anzahl | 1000 EUR | | | |
| | | 1 | 2 | 3 | 4 | 5 |
| 18 | BEKLEIDUNGSGEWERBE | | | | | |
| | Einzelunternehmen | 695 | 149819 | 22082 | 11769 | 10238 |
| | Personengesellschaften ohne KG | 51 | 144967 | 17133 | 12598 | 4054 |
| | KG | 109 | 968656 | 111075 | 88414 | 19255 |
| | AG, KGaA, Bergrechtliche Gewerkschaften | 5 | 585763 | 63926 | 51275 | 7593 |
| | GmbH | 203 | 1216747 | 162619 | 116627 | 44065 |
| | Erwerbs- und Wirtschaftsgenossenschaften | – | – | – | – | – |
| | Unternehmen gewerb. Art von öffentlich- rechtlichen Körperschaften | – | – | – | – | – |
| | Sonstige Rechtsformen | 6 | 95813 | 2025 | 7808 | 5801 |
| | Insgesamt | 1069 | 3161765 | 378860 | 288492 | 79404 |
| DC | LEDERGEWERBE | | | | | |
| | Einzelunternehmen | 304 | 94695 | 11923 | 8194 | 3588 |
| | Personengesellschaften ohne KG | 23 | 26414 | 3206 | 1320 | 1887 |
| | KG | 23 | 169811 | 15800 | 11665 | 3810 |
| | AG, KGaA, Bergrechtliche Gewerkschaften | 5 | 1269285 | 159477 | 171103 | 32279 |
| | GmbH | 60 | 260420 | 27501 | 15275 | 12176 |
| | Erwerbs- und Wirtschaftsgenossenschaften | – | – | – | – | – |
| | Unternehmen gewerb. Art von öffentlich- rechtlichen Körperschaften | – | – | – | – | – |
| | Sonstige Rechtsformen | 5 | 98247 | 12383 | 3108 | 9275 |
| | Insgesamt | 420 | 1918872 | 230290 | 210665 | 1543 |
| DD | HQLZGEWERBE (OHNE HERSTELLUNG VON MÖBELN) | | | | | |
| | Einzelunternehmen | 3599 | 1034583 | 151279 | 94926 | 53317 |
| | Personengesellschaften ohne KG | – | – | – | – | – |
| | KG | 265 | 1777178 | 185933 | 152548 | 25565 |
| | AG, KGaA, Bergrechtliche Gewerkschaften | – | – | – | – | – |
| | GmbH | 438 | 1321619 | 174836 | 122853 | 38189 |
| | Erwerbs- und Wirtschaftsgenossenschaften | – | – | – | – | – |
| | Unternehmen gewerb. Art von öffentlich- rechtlichen Körperschaften | – | – | – | – | – |
| | Sonstige Rechtsformen | 21 | 23521 | 2773 | 2570 | 107 |
| | Insgesamt | 4628 | 4529905 | 564698 | 405661 | 133658 |
| DE | PAPIER-, VERLAGS- UND DRUCKGEWERBE | | | | | |
| | Einzelunternehmen | 2651 | 729523 | 104316 | 60530 | 43532 |
| | Personengesellschaften ohne KG | 360 | 781736 | 105101 | 78328 | 27884 |
| | KG | 501 | 6101877 | 717918 | 531573 | 174807 |
| | AG, KGaA, Bergrechtliche Gewerkschaften | 41 | 544775 | 50999 | 45666 | 4879 |
| | GmbH | 1767 | 6669104 | 731260 | 579553 | 140169 |
| | Erwerbs- und Wirtschaftsgenossenschaften | – | – | – | – | – |
| | Unternehmen gewerb. Art von öffentlich- rechtlichen Körperschaften | – | – | – | – | – |
| | Sonstige Rechtsformen | 9 | 4440 | 362 | 209 | 155 |
| | | 64 | 146923 | 20785 | 5495 | 15307 |
| | Insgesamt | 5393 | 14978379 | 1730741 | 1301355 | 406732 |
| 21 | PAPIERGEWERBE | | | | | |
| | Einzelunternehmen | 232 | 85829 | 12830 | 7966 | 4837 |
| | Personengesellschaften ohne KG | 25 | 58359 | 8603 | 5538 | 4298 |
| | KG | 88 | 2614039 | 285321 | 241118 | 37429 |
| | AG, KGaA, Bergrechtliche Gewerkschaften | 7 | 250851 | 17112 | 21734 | 4710 |
| | GmbH | 158 | 1284299 | 132233 | 106570 | 20024 |
| | Erwerbs- und Wirtschaftsgenossenschaften | – | – | – | – | – |
| | Unternehmen gewerb. Art von öffentlich- rechtlichen Körperschaften | – | – | – | – | – |
| | Sonstige Rechtsformen | 14 | 97390 | 15247 | 2129 | 13121 |
| | Insgesamt | 524 | 4390767 | 471346 | 385055 | 74999 |

1) Klassifikation der Wirtschaftszweige (Ausgabe 2003), Tiefengliederung für die Steuerstatistiken (GKZ 2003).

noch: Tabelle 6. Steuerpflichtige, Lieferungen und Leistungen sowie Umsatzsteuer aufgrund der
Umsatzsteuer-Voranmeldungen in Bayern 2005 nach Wirtschaftszweigen
und Rechtsformen
– Lieferungen und Leistungen ohne Umsatzsteuer –

| Gewerbe- kenn- zahl 1) | Wirtschaftliche Gliederung Rechtsform | Steuer- pflich- tige | Lieferungen und Leistungen | Umsatz- steuer vor Abzug der Vorsteuer | Abzieh- bare Vor- steuer | Umsatz- steuervor- auszahlung |
|------------------------------|--|----------------------------|----------------------------------|---|--------------------------------|-------------------------------------|
| | | Anzahl | 1000 EUR | | | |
| | | 1 | 2 | 3 | 4 | 5 |
| 22 | VERLAGSGEWERBE, DRUCKGEWERBE, VERVIELFÄL- TIGUNG VON BESPIELTEN TON-, BILD- UND DATENTRÄGERN | | | | | |
| | Einzelunternehmen | 2419 | 643694 | 91486 | 52564 | 38695 |
| | Personengesellschaften ohne KG | 335 | 723378 | 96498 | 72790 | 23585 |
| | KG | 413 | 3487838 | 432597 | 290455 | 137378 |
| | AG, KGaA, Bergrechtliche Gewerkschaften | 34 | 293924 | 33886 | 23932 | 9589 |
| | GmbH | 1609 | 5384805 | 599027 | 472983 | 120145 |
| | Erwerbs- und Wirtschaftsgenossenschaften | – | – | – | – | – |
| | Unternehmen gewerbl. Art von öffentlich- rechtlichen Körperschaften | 9 | 4440 | 362 | 209 | 155 |
| | Sonstige Rechtsformen | 50 | 49533 | 5538 | 3366 | 2186 |
| | Insgesamt | 4869 | 10587612 | 1259395 | 916300 | 331733 |
| DF | KOKEREI, MINERALÖLVERARBEITUNG, HERSTELLUNG UND VERARBEITUNG VON SPALT- UND BRUTSTOFFEN | | | | | |
| | Einzelunternehmen | 6 | 819 | 127 | 69 | 57 |
| | Personengesellschaften ohne KG | . | . | . | . | . |
| | KG | . | . | . | . | . |
| | AG, KGaA, Bergrechtliche Gewerkschaften | – | – | – | – | – |
| | GmbH | 14 | 10322207 | 1544020 | 1026722 | 487436 |
| | Erwerbs- und Wirtschaftsgenossenschaften | – | – | – | – | – |
| | Unternehmen gewerbl. Art von öffentlich- rechtlichen Körperschaften | – | – | – | – | – |
| | Sonstige Rechtsformen | . | . | . | . | . |
| | Insgesamt | 27 | 10487435 | 1569843 | 1045145 | 494765 |
| DG | HERSTELLUNG VON CHEMISCHEN ERZEUGNISSEN | | | | | |
| | Einzelunternehmen | 315 | 86832 | 11672 | 7916 | 3645 |
| | Personengesellschaften ohne KG | 44 | 68860 | 7796 | 5358 | 2434 |
| | KG | 134 | 3145096 | 274027 | 266767 | 4888 |
| | AG, KGaA, Bergrechtliche Gewerkschaften | 24 | 2355293 | 208572 | 144991 | 62419 |
| | GmbH | 412 | 4856392 | 489549 | 425017 | 47925 |
| | Erwerbs- und Wirtschaftsgenossenschaften | – | – | – | – | – |
| | Unternehmen gewerbl. Art von öffentlich- rechtlichen Körperschaften | – | – | – | – | – |
| | Sonstige Rechtsformen | 22 | 60409 | 8724 | 2348 | 6375 |
| | Insgesamt | 951 | 10572883 | 1000340 | 852397 | 127685 |
| DH | HERSTELLUNG VON GUMMI- UND KUNSTSTOFFWAREN | | | | | |
| | Einzelunternehmen | 443 | 330135 | 45650 | 28606 | 16639 |
| | Personengesellschaften ohne KG | 56 | 188653 | 26021 | 17019 | 7925 |
| | KG | 214 | 4913819 | 467817 | 456105 | 1656 |
| | AG, KGaA, Bergrechtliche Gewerkschaften | 8 | 303378 | 41211 | 27334 | 13107 |
| | GmbH | 547 | 3376762 | 394712 | 310016 | 77185 |
| | Erwerbs- und Wirtschaftsgenossenschaften | . | . | . | . | . |
| | Unternehmen gewerbl. Art von öffentlich- rechtlichen Körperschaften | – | – | – | – | – |
| | Sonstige Rechtsformen | . | . | . | . | . |
| | Insgesamt | 1289 | 9138243 | 979074 | 841464 | 117975 |
| DI | GLASGEWERBE, HERSTELLUNG VON KERAMIK, VER- ARBEITUNG VON STEINEN UND ERDEN | | | | | |
| | Einzelunternehmen | 1500 | 411541 | 60554 | 33310 | 26442 |
| | Personengesellschaften ohne KG | 157 | 159174 | 28161 | 10493 | 12331 |
| | KG | . | . | . | . | . |
| | AG, KGaA, Bergrechtliche Gewerkschaften | 21 | 641579 | 67035 | 54355 | 11350 |
| | GmbH | 521 | 1565876 | 179259 | 126759 | 42452 |
| | Erwerbs- und Wirtschaftsgenossenschaften | . | . | . | . | . |
| | Unternehmen gewerbl. Art von öffentlich- rechtlichen Körperschaften | – | – | – | – | – |
| | Sonstige Rechtsformen | 19 | 150521 | 15624 | 12094 | 2710 |
| | Insgesamt | 2614 | 6099799 | 758365 | 538409 | 189562 |

1) Klassifikation der Wirtschaftszweige (Ausgabe 2003), Tiefengliederung für die Steuerstatistiken (GKZ 2003).

noch: Tabelle 6. Steuerpflichtige, Lieferungen und Leistungen sowie Umsatzsteuer aufgrund der
Umsatzsteuer-Voranmeldungen in Bayern 2005 nach Wirtschaftszweigen
und Rechtsformen
– Lieferungen und Leistungen ohne Umsatzsteuer –

| Gewerbe- kenn- zahl 1) | Wirtschaftliche Gliederung Rechtsform | Steuer- pflich- tige | Lieferungen und Leistungen | Umsatz- steuer vor Abzug der Vorsteuer | Abzieh- bare Vor- steuer | Umsatz- steuervor- auszahlung |
|------------------------------|---|----------------------------|----------------------------------|---|--------------------------------|-------------------------------------|
| | | Anzahl | 1000 EUR | | | |
| | | 1 | 2 | 3 | 4 | 5 |
| DJ | METALLERZEUGUNG UND –BEARBEITUNG, HER- STELLUNG VON METALLERZEUGNISSEN | | | | | |
| | Einzelunternehmen | 4696 | 1700745 | 249305 | 140376 | 102916 |
| | Personengesellschaften ohne KG | 358 | 431590 | 62944 | 36521 | 24814 |
| | KG | 540 | 5318041 | 582915 | 473278 | 96695 |
| | AG, KGaA, Bergrechtliche Gewerkschaften | 21 | 1009892 | 100933 | 84949 | 15430 |
| | GmbH | 1777 | 5513636 | 715788 | 504461 | 189396 |
| | Erwerbs- und Wirtschaftsgenossenschaften | . | . | . | . | . |
| | Unternehmen gewerb. Art von öffentlich- rechtlichen Körperschaften | – | – | – | – | – |
| | Sonstige Rechtsformen | . | . | . | . | . |
| | Insgesamt | 7509 | 14673228 | 1789336 | 1267673 | 475288 |
| 27 | METALLERZEUGUNG UND –BEARBEITUNG | | | | | |
| | Einzelunternehmen | 316 | 115186 | 16749 | 9524 | 6753 |
| | Personengesellschaften ohne KG | 32 | 90280 | 14370 | 6189 | 7267 |
| | KG | 78 | 1182324 | 129356 | 110891 | 17817 |
| | AG, KGaA, Bergrechtliche Gewerkschaften | 5 | 300497 | 29840 | 24195 | 5615 |
| | GmbH | 189 | 1642695 | 212711 | 166315 | 44573 |
| | Erwerbs- und Wirtschaftsgenossenschaften | – | – | – | – | – |
| | Unternehmen gewerb. Art von öffentlich- rechtlichen Körperschaften | – | – | – | – | – |
| | Sonstige Rechtsformen | 38 | 339002 | 35926 | 12337 | 23589 |
| | Insgesamt | 658 | 3669985 | 438952 | 329451 | 105616 |
| 28 | HERSTELLUNG VON METALLERZEUGNISSEN | | | | | |
| | Einzelunternehmen | 4380 | 1585560 | 232556 | 130852 | 96162 |
| | Personengesellschaften ohne KG | 326 | 341310 | 48573 | 30332 | 17547 |
| | KG | 462 | 4135716 | 453559 | 362387 | 78878 |
| | AG, KGaA, Bergrechtliche Gewerkschaften | 16 | 709395 | 71093 | 60754 | 9815 |
| | GmbH | 1588 | 3870941 | 503077 | 338146 | 144822 |
| | Erwerbs- und Wirtschaftsgenossenschaften | . | . | . | . | . |
| | Unternehmen gewerb. Art von öffentlich- rechtlichen Körperschaften | – | – | – | – | – |
| | Sonstige Rechtsformen | . | . | . | . | . |
| | Insgesamt | 6851 | 11003243 | 1350384 | 938223 | 369671 |
| DK | MASCHINENBAU | | | | | |
| | Einzelunternehmen | 1646 | 1419109 | 169190 | 137930 | 29834 |
| | Personengesellschaften ohne KG | 154 | 2301183 | 156908 | 194960 | 38891 |
| | KG | 408 | 4978057 | 461853 | 433610 | 23126 |
| | AG, KGaA, Bergrechtliche Gewerkschaften | 39 | 4007390 | 164749 | 335865 | 180252 |
| | GmbH | 1509 | 14112199 | 1397584 | 1093216 | 278163 |
| | Erwerbs- und Wirtschaftsgenossenschaften | – | – | – | – | – |
| | Unternehmen gewerb. Art von öffentlich- rechtlichen Körperschaften | – | – | – | – | – |
| | Sonstige Rechtsformen | 82 | 359730 | 37572 | 21827 | 13162 |
| | Insgesamt | 3838 | 27177668 | 2387856 | 2217407 | 125141 |
| DL | HERSTELLUNG VON BÜROMASCHINEN, DATENVERAR- BEITUNGSGERÄTEN UND –EINRICHTUNGEN; ELEKTRO- TECHNIK, FEINMECHANIK UND OPTIK | | | | | |
| | Einzelunternehmen | 2725 | 962624 | 117896 | 78066 | 38807 |
| | Personengesellschaften ohne KG | 281 | 2962642 | 373523 | 297046 | 66671 |
| | KG | 329 | 5541340 | 481482 | 428725 | 37147 |
| | AG, KGaA, Bergrechtliche Gewerkschaften | 101 | 42891484 | 2988365 | 4989851 | 2314079 |
| | GmbH | 3003 | 20994107 | 2092614 | 1863969 | 90912 |
| | Erwerbs- und Wirtschaftsgenossenschaften | – | – | – | – | – |
| | Unternehmen gewerb. Art von öffentlich- rechtlichen Körperschaften | – | – | – | – | – |
| | Sonstige Rechtsformen | 72 | 317422 | 53893 | 32519 | 12859 |
| | Insgesamt | 6511 | 73669617 | 6107774 | 7690175 | 2067683 |

1) Klassifikation der Wirtschaftszweige (Ausgabe 2003), Tiefengliederung für die Steuerstatistiken (GKZ 2003).

noch: Tabelle 6. Steuerpflichtige, Lieferungen und Leistungen sowie Umsatzsteuer aufgrund der
Umsatzsteuer-Voranmeldungen in Bayern 2005 nach Wirtschaftszweigen
und Rechtsformen
– Lieferungen und Leistungen ohne Umsatzsteuer –

| Gewerbe- kenn- zahl 1) | Wirtschaftliche Gliederung Rechtsform | Steuer- pflich- tige | Lieferungen und Leistungen | Umsatz- steuer vor Abzug der Vorsteuer | Abzieh- bare Vor- steuer | Umsatz- steuervor- auszahlung |
|------------------------------|--|----------------------------|----------------------------------|---|--------------------------------|-------------------------------------|
| | | Anzahl | 1000 EUR | | | |
| | | 1 | 2 | 3 | 4 | 5 |
| 30 | HERSTELLUNG VON BÜROMASCHINEN, DATENVER- ARBEITUNGSGERÄTEN UND –EINRICHTUNGEN | | | | | |
| | Einzelunternehmen | 306 | 41695 | 5750 | 4187 | 1561 |
| | Personengesellschaften ohne KG | 15 | 1707315 | 255869 | 163072 | 86688 |
| | KG | 22 | 125999 | 13134 | 18737 | 5953 |
| | AG, KGaA, Bergrechtliche Gewerkschaften | 2 | 664084 | 648690 | 72681 | 163506 |
| | GmbH | 292 | – | – | – | – |
| | Erwerbs- und Wirtschaftsgenossenschaften | – | – | – | – | – |
| | Unternehmen gewerbli. Art von öffentlich- rechtlichen Körperschaften | – | – | – | – | – |
| | Sonstige Rechtsformen | – | – | – | – | – |
| | Insgesamt | 656 | 9635793 | 1003393 | 997419 | 91061 |
| 31 | HERSTELLUNG VON GERÄTEN DER ELEKTRIZITÄTS- ERZEUGUNG, –VERTEILUNG U.Ä. | | | | | |
| | Einzelunternehmen | 533 | 223483 | 31608 | 19579 | 11284 |
| | Personengesellschaften ohne KG | 39 | 48022 | 6907 | 4716 | 2126 |
| | KG | 103 | 1411954 | 155179 | 104907 | 47486 |
| | AG, KGaA, Bergrechtliche Gewerkschaften | 1 | 5634712 | 523162 | 420187 | 87408 |
| | GmbH | 701 | – | – | – | – |
| | Erwerbs- und Wirtschaftsgenossenschaften | – | – | – | – | – |
| | Unternehmen gewerbli. Art von öffentlich- rechtlichen Körperschaften | – | – | – | – | – |
| | Sonstige Rechtsformen | – | – | – | – | – |
| | Insgesamt | 1431 | 8755097 | 835646 | 704360 | 103007 |
| 32 | RUNDFUNK- UND NACHRICHTENTECHNIK | | | | | |
| | Einzelunternehmen | 364 | 200638 | 28437 | 18764 | 9490 |
| | Personengesellschaften ohne KG | 33 | 929671 | 84603 | 105560 | 24545 |
| | KG | 58 | 1329128 | 97792 | 114970 | 19090 |
| | AG, KGaA, Bergrechtliche Gewerkschaften | 29 | 40050214 | 2791805 | 4727542 | 2241125 |
| | GmbH | 571 | 5215811 | 584971 | 451533 | 103908 |
| | Erwerbs- und Wirtschaftsgenossenschaften | – | – | – | – | – |
| | Unternehmen gewerbli. Art von öffentlich- rechtlichen Körperschaften | – | – | – | – | – |
| | Sonstige Rechtsformen | 17 | 46686 | 7294 | 3351 | 3878 |
| | Insgesamt | 1072 | 47772149 | 3594902 | 5421721 | 2167484 |
| 33 | MEDIZIN-, MESS-, STEUER- UND REGELUNGS- TECHNIK, OPTIK, HERSTELLUNG VON UHREN | | | | | |
| | Einzelunternehmen | 1522 | 496807 | 52102 | 35535 | 16473 |
| | Personengesellschaften ohne KG | 194 | 277633 | 26145 | 23699 | 2402 |
| | KG | 146 | 2674259 | 215377 | 190111 | 14703 |
| | AG, KGaA, Bergrechtliche Gewerkschaften | 33 | 495068 | 35044 | 45766 | 11887 |
| | GmbH | 1439 | 3502742 | 335791 | 265437 | 63103 |
| | Erwerbs- und Wirtschaftsgenossenschaften | – | – | – | – | – |
| | Unternehmen gewerbli. Art von öffentlich- rechtlichen Körperschaften | – | – | – | – | – |
| | Sonstige Rechtsformen | 18 | 60069 | 9373 | 6127 | 3061 |
| | Insgesamt | 3352 | 7506578 | 673833 | 566675 | 87855 |
| DM | FAHRZEUGBAU | | | | | |
| | Einzelunternehmen | 451 | 245667 | 33773 | 23299 | 10392 |
| | Personengesellschaften ohne KG | 47 | 294351 | 47085 | 40462 | 6302 |
| | KG | 91 | 2764618 | 309350 | 258316 | 50115 |
| | AG, KGaA, Bergrechtliche Gewerkschaften | 14 | 43867590 | 2607749 | 4239235 | 1708304 |
| | GmbH | 289 | 5322720 | 525566 | 453658 | 44408 |
| | Erwerbs- und Wirtschaftsgenossenschaften | – | – | – | – | – |
| | Unternehmen gewerbli. Art von öffentlich- rechtlichen Körperschaften | – | – | – | – | – |
| | Sonstige Rechtsformen | 40 | 276017 | 37847 | 11636 | 26173 |
| | Insgesamt | 932 | 52770963 | 3561369 | 5026605 | 1570913 |

1) Klassifikation der Wirtschaftszweige (Ausgabe 2003), Tiefengliederung für die Steuerstatistiken (GKZ 2003).

noch: Tabelle 6. Steuerpflichtige, Lieferungen und Leistungen sowie Umsatzsteuer aufgrund der
Umsatzsteuer-Voranmeldungen in Bayern 2005 nach Wirtschaftszweigen
und Rechtsformen
– Lieferungen und Leistungen ohne Umsatzsteuer –

| Gewerbe- kenn- zahl 1) | Wirtschaftliche Gliederung Rechtsform | Steuer- pflich- tige | Lieferungen und Leistungen | Umsatz- steuer vor Abzug der Vorsteuer | Abzieh- bare Vor- steuer | Umsatz- steuervor- auszahlung |
|------------------------------|--|----------------------------|----------------------------------|---|--------------------------------|-------------------------------------|
| | | Anzahl | 1000 EUR | | | |
| | | 1 | 2 | 3 | 4 | 5 |
| 34 | HERSTELLUNG VON KRAFTWAGEN UND KRAFTWAGEN- TEILEN | | | | | |
| | Einzelunternehmen | 292 | 199496 | 26951 | 19466 | 7419 |
| | Personengesellschaften ohne KG | 27 | 16674 | 2477 | 1828 | 642 |
| | KG | 69 | 2625454 | 295046 | 245538 | 48730 |
| | AG, KGaA, Bergrechtliche Gewerkschaften | 8 | 43675066 | 2599748 | 4222938 | 1699768 |
| | GmbH | 183 | 2680455 | 266499 | 235372 | 28000 |
| | Erwerbs- und Wirtschaftsgenossenschaften | – | – | – | – | – |
| | Unternehmen gewerbli. Art von öffentlich- rechtlichen Körperschaften | – | – | – | – | – |
| | Sonstige Rechtsformen | 34 | 136330 | 21809 | 6444 | 15366 |
| | Insgesamt | 613 | 49333475 | 3212530 | 4731586 | 1599611 |
| 35 | SONSTIGER FAHRZEUGBAU | | | | | |
| | Einzelunternehmen | 159 | 46171 | 6822 | 3833 | 2972 |
| | Personengesellschaften ohne KG | 20 | 277677 | 44608 | 38634 | 5661 |
| | KG | 22 | 139164 | 14304 | 12777 | 1385 |
| | AG, KGaA, Bergrechtliche Gewerkschaften | 6 | 192524 | 8001 | 16297 | 8536 |
| | GmbH | 106 | 2642265 | 259066 | 218286 | 16408 |
| | Erwerbs- und Wirtschaftsgenossenschaften | – | – | – | – | – |
| | Unternehmen gewerbli. Art von öffentlich- rechtlichen Körperschaften | – | – | – | – | – |
| | Sonstige Rechtsformen | 6 | 139687 | 16038 | 5191 | 10807 |
| | Insgesamt | 319 | 3437488 | 348839 | 295019 | 28697 |
| DN | HERSTELLUNG VON MÖBELN, SCHMUCK, MUSIK- INSTRUMENTEN, SPORTGERÄTEN, SPIELWAREN UND SONSTIGEN ERZEUGNISSEN; RECYCLING | | | | | |
| | Einzelunternehmen | 3402 | 920704 | 133458 | 78741 | 52868 |
| | Personengesellschaften ohne KG | 286 | 164646 | 21647 | 13960 | 7530 |
| | KG | 311 | 2629771 | 296372 | 244377 | 48368 |
| | AG, KGaA, Bergrechtliche Gewerkschaften | 12 | 142185 | 17223 | 13673 | 2942 |
| | GmbH | 790 | 3607883 | 377916 | 379857 | 11559 |
| | Erwerbs- und Wirtschaftsgenossenschaften | – | – | – | – | – |
| | Unternehmen gewerbli. Art von öffentlich- rechtlichen Körperschaften | – | – | – | – | – |
| | Sonstige Rechtsformen | 43 | 53188 | 6612 | 3083 | 3119 |
| | Insgesamt | 4847 | 7525569 | 853771 | 734060 | 103443 |
| 36 | HERSTELLUNG VON MÖBELN, SCHMUCK, MUSIKINSTRU- MENTEN, SPORTGERÄTEN, SPIELWAREN UND SON- STIGEN ERZEUGNISSEN | | | | | |
| | Einzelunternehmen | 3264 | 856599 | 124315 | 72700 | 50061 |
| | Personengesellschaften ohne KG | 270 | 158832 | 20700 | 13485 | 7114 |
| | KG | 270 | 2387793 | 260674 | 216331 | 40718 |
| | AG, KGaA, Bergrechtliche Gewerkschaften | – | – | – | – | – |
| | GmbH | 662 | 2897142 | 282238 | 303967 | 30097 |
| | Erwerbs- und Wirtschaftsgenossenschaften | – | – | – | – | – |
| | Unternehmen gewerbli. Art von öffentlich- rechtlichen Körperschaften | – | – | – | – | – |
| | Sonstige Rechtsformen | – | – | – | – | – |
| | Insgesamt | 4520 | 6490029 | 711768 | 623148 | 74012 |
| 37 | RECYCLING | | | | | |
| | Einzelunternehmen | 138 | 64106 | 9143 | 6041 | 2807 |
| | Personengesellschaften ohne KG | 16 | 5815 | 947 | 474 | 416 |
| | KG | 41 | 241978 | 35698 | 28046 | 7650 |
| | AG, KGaA, Bergrechtliche Gewerkschaften | – | – | – | – | – |
| | GmbH | 128 | 710741 | 95678 | 75890 | 18538 |
| | Erwerbs- und Wirtschaftsgenossenschaften | – | – | – | – | – |
| | Unternehmen gewerbli. Art von öffentlich- rechtlichen Körperschaften | – | – | – | – | – |
| | Sonstige Rechtsformen | – | – | – | – | – |
| | Insgesamt | 327 | 1035540 | 142003 | 110912 | 29431 |

1) Klassifikation der Wirtschaftszweige (Ausgabe 2003), Tiefengliederung für die Steuerstatistiken (GKZ 2003).

noch: Tabelle 6. Steuerpflichtige, Lieferungen und Leistungen sowie Umsatzsteuer aufgrund der
Umsatzsteuer-Voranmeldungen in Bayern 2005 nach Wirtschaftszweigen
und Rechtsformen
– Lieferungen und Leistungen ohne Umsatzsteuer –

| Gewerbe- kenn- zahl 1) | Wirtschaftliche Gliederung Rechtsform | Steuer- pflich- tige | Lieferungen und Leistungen | Umsatz- steuer vor Abzug der Vorsteuer | Abzieh- bare Vor- steuer | Umsatz- steuervor- auszahlung |
|------------------------------|---|----------------------------|----------------------------------|---|--------------------------------|-------------------------------------|
| | | Anzahl | 1000 EUR | | | |
| | | 1 | 2 | 3 | 4 | 5 |
| E | ENERGIE- UND WASSERVERSORGUNG | | | | | |
| | Einzelunternehmen | 2001 | 230033 | 35003 | 32606 | 2171 |
| | Personengesellschaften ohne KG | 610 | 161690 | 26273 | 24841 | 16 |
| | KG | 22 | 3950499 | 695335 | 493796 | 130444 |
| | AG, KGaA, Bergrechtliche Gewerkschaften | 266 | 8336194 | 1298956 | 965541 | 275316 |
| | GmbH | . | . | . | . | . |
| | Erwerbs- und Wirtschaftsgenossenschaften | . | . | . | . | . |
| | Unternehmen gewerbbl. Art von öffentlich- rechtlichen Körperschaften | 1452 | 1673818 | 209265 | 178716 | 28198 |
| | Sonstige Rechtsformen | 39 | 284257 | 11842 | 29472 | 19459 |
| | Insgesamt | 4834 | 17017361 | 2809177 | 2048295 | 464888 |
| 40 | ENERGIEVERSORGUNG | | | | | |
| | Einzelunternehmen | 1961 | 223645 | 34104 | 32088 | 1805 |
| | Personengesellschaften ohne KG | 604 | 161046 | 26191 | 24813 | 38 |
| | KG | 390 | 2215047 | 507160 | 306086 | 40088 |
| | AG, KGaA, Bergrechtliche Gewerkschaften | 235 | 8195553 | 1277097 | 951752 | 268302 |
| | GmbH | . | . | . | . | . |
| | Erwerbs- und Wirtschaftsgenossenschaften | . | . | . | . | . |
| | Unternehmen gewerbbl. Art von öffentlich- rechtlichen Körperschaften | 64 | 532243 | 78718 | 52523 | 24874 |
| | Sonstige Rechtsformen | 20 | 279201 | 11346 | 28829 | 19300 |
| | Insgesamt | 3332 | 15691774 | 2651031 | 1904003 | 453126 |
| 41 | WASSERVERSORGUNG | | | | | |
| | Einzelunternehmen | 40 | 6388 | 899 | 518 | 366 |
| | Personengesellschaften ohne KG | 6 | 644 | 82 | 28 | 54 |
| | KG | . | . | . | . | . |
| | AG, KGaA, Bergrechtliche Gewerkschaften | 31 | 140641 | 21859 | 13789 | 7014 |
| | GmbH | 7 | 2429 | 308 | 362 | 54 |
| | Erwerbs- und Wirtschaftsgenossenschaften | . | . | . | . | . |
| | Unternehmen gewerbbl. Art von öffentlich- rechtlichen Körperschaften | 1388 | 1141576 | 130547 | 126193 | 3324 |
| | Sonstige Rechtsformen | 19 | 5056 | 495 | 642 | 159 |
| | Insgesamt | 1502 | 1325587 | 158146 | 144292 | 11762 |
| F | BAUGEWERBE | | | | | |
| | Einzelunternehmen | 36863 | 9119521 | 1348366 | 778801 | 497492 |
| | Personengesellschaften ohne KG | 3104 | 2543046 | 462256 | 160465 | 130765 |
| | KG | 37 | 1028991 | 180195 | 70420 | 49897 |
| | AG, KGaA, Bergrechtliche Gewerkschaften | 9288 | 10267637 | 1588592 | 812377 | 519406 |
| | GmbH | . | . | . | . | . |
| | Erwerbs- und Wirtschaftsgenossenschaften | . | . | . | . | . |
| | Unternehmen gewerbbl. Art von öffentlich- rechtlichen Körperschaften | 309 | 853178 | 54739 | 27326 | 4922 |
| | Sonstige Rechtsformen | . | . | . | . | . |
| | Insgesamt | 51344 | 30000937 | 4667746 | 2322519 | 1562827 |
| G | HANDEL; INSTANDHALTUNG UND REPARATUR VON KRAFTFAHRZEUGEN UND GEBRAUCHSGÜTERN | | | | | |
| | Einzelunternehmen | 92821 | 35610831 | 4903992 | 3937257 | 954730 |
| | Personengesellschaften ohne KG | 6517 | 13246418 | 1734903 | 1580124 | 153361 |
| | KG | 3995 | 46042671 | 6323029 | 5297156 | 998827 |
| | AG, KGaA, Bergrechtliche Gewerkschaften | 237 | 9538102 | 1321343 | 1172405 | 142992 |
| | GmbH | 18548 | 84263066 | 10928099 | 8955161 | 1914424 |
| | Erwerbs- und Wirtschaftsgenossenschaften | 104 | 1990922 | 164603 | 176193 | 11395 |
| | Unternehmen gewerbbl. Art von öffentlich- rechtlichen Körperschaften | 13 | 7596 | 1064 | 757 | 328 |
| | Sonstige Rechtsformen | 1174 | 4868104 | 495197 | 371819 | 119384 |
| | Insgesamt | 123409 | 195567710 | 25872230 | 21490873 | 4272653 |

1) Klassifikation der Wirtschaftszweige (Ausgabe 2003), Tiefengliederung für die Steuerstatistiken (GKZ 2003).

noch: Tabelle 6. Steuerpflichtige, Lieferungen und Leistungen sowie Umsatzsteuer aufgrund der
Umsatzsteuer-Voranmeldungen in Bayern 2005 nach Wirtschaftszweigen
und Rechtsformen
– Lieferungen und Leistungen ohne Umsatzsteuer –

| Gewerbe- kenn- zahl 1) | Wirtschaftliche Gliederung Rechtsform | Steuer- pflich- tige | Lieferungen und Leistungen | Umsatz- steuer vor Abzug der Vorsteuer | Abzieh- bare Vor- steuer | Umsatz- steuervor- auszahlung |
|------------------------------|---|----------------------------|----------------------------------|---|--------------------------------|-------------------------------------|
| | | Anzahl | 1000 EUR | | | |
| | | 1 | 2 | 3 | 4 | 5 |
| – | Handelsvermittlung (nachrichtlich) | | | | | |
| | Einzelunternehmen | 10792 | 2248291 | 301099 | 220554 | 77788 |
| | Personengesellschaften ohne KG | 338 | 182121 | 23874 | 18369 | 5440 |
| | KG | 214 | 652403 | 85812 | 80890 | 1674 |
| | AG, KGaA, Bergrechtliche Gewerkschaften | 27 | 376085 | 26778 | 24427 | 1910 |
| | GmbH | 1710 | 3428250 | 431120 | 320747 | 101903 |
| | Erwerbs- und Wirtschaftsgenossenschaften | 4 | 5939 | 538 | 848 | 310 |
| | Unternehmen gewerblich. Art von öffentlich- rechtlichen Körperschaften | – | – | – | – | – |
| | Sonstige Rechtsformen | 101 | 404466 | 49896 | 28409 | 21379 |
| | Insgesamt | 13186 | 7297555 | 919117 | 694243 | 209785 |
| – | Grosshandel (nachrichtlich) | | | | | |
| | Einzelunternehmen | 9454 | 6970034 | 859249 | 741525 | 115058 |
| | Personengesellschaften ohne KG | 881 | 6314440 | 926138 | 891269 | 34122 |
| | KG | 1514 | 27610324 | 3740776 | 3184060 | 536391 |
| | AG, KGaA, Bergrechtliche Gewerkschaften | 117 | 8631343 | 1217427 | 1087065 | 125168 |
| | GmbH | 7063 | 53118200 | 6547244 | 5338417 | 1176886 |
| | Erwerbs- und Wirtschaftsgenossenschaften | – | – | – | – | – |
| | Unternehmen gewerblich. Art von öffentlich- rechtlichen Körperschaften | – | – | – | – | – |
| | Sonstige Rechtsformen | 729 | 3935633 | 388512 | 313056 | 73388 |
| | Insgesamt | 19845 | 108559072 | 13842819 | 11730256 | 2049838 |
| – | Einzelhandel (nachrichtlich) | | | | | |
| | Einzelunternehmen | 66963 | 24509701 | 3454857 | 2764844 | 683498 |
| | Personengesellschaften ohne KG | 4774 | 6486245 | 745370 | 641343 | 103397 |
| | KG | 2087 | 17194561 | 2406703 | 1962517 | 441237 |
| | AG, KGaA, Bergrechtliche Gewerkschaften | 90 | 529133 | 76891 | 60888 | 15693 |
| | GmbH | 8949 | 26881944 | 3821737 | 3206675 | 597097 |
| | Erwerbs- und Wirtschaftsgenossenschaften | – | – | – | – | – |
| | Unternehmen gewerblich. Art von öffentlich- rechtlichen Körperschaften | – | – | – | – | – |
| | Sonstige Rechtsformen | 337 | 526906 | 56627 | 30293 | 24517 |
| | Insgesamt | 83226 | 76141969 | 10563842 | 8667798 | 1865856 |
| – | Instandhaltung und Reparatur v. Kraftw. (nachrichtlich) | | | | | |
| | Einzelunternehmen | 5612 | 1882806 | 288786 | 210335 | 78386 |
| | Personengesellschaften ohne KG | 524 | 263613 | 39520 | 29143 | 10402 |
| | KG | 180 | 585383 | 89738 | 69689 | 19525 |
| | AG, KGaA, Bergrechtliche Gewerkschaften | 3 | 1541 | 247 | 25 | 221 |
| | GmbH | 826 | 834672 | 127998 | 89322 | 38538 |
| | Erwerbs- und Wirtschaftsgenossenschaften | – | – | – | – | – |
| | Unternehmen gewerblich. Art von öffentlich- rechtlichen Körperschaften | – | – | – | – | – |
| | Sonstige Rechtsformen | 7 | 1100 | 162 | 61 | 101 |
| | Insgesamt | 7152 | 3569114 | 546451 | 398575 | 147174 |

1) Klassifikation der Wirtschaftszweige (Ausgabe 2003), Tiefengliederung für die Steuerstatistiken (GKZ 2003).

noch: Tabelle 6. Steuerpflichtige, Lieferungen und Leistungen sowie Umsatzsteuer aufgrund der

Umsatzsteuer-Voranmeldungen in Bayern 2005 nach Wirtschaftszweigen

und Rechtsformen

– Lieferungen und Leistungen ohne Umsatzsteuer –

| Gewerbe- kenn- zahl 1) | Wirtschaftliche Gliederung Rechtsform | Steuer- pflich- tige | Lieferungen und Leistungen | Umsatz- steuer vor Abzug der Vorsteuer | Abzieh- bare Vor- steuer | Umsatz- steuervor- auszahlung |
|------------------------------|--|----------------------------|----------------------------------|---|--------------------------------|-------------------------------------|
| | | Anzahl | 1000 EUR | | | |
| | | 1 | 2 | 3 | 4 | 5 |
| 50 | KRAFTFAHRZEUGHANDEL; INSTANDHALTUNG UND RE- PARATUR VON KRAFTFAHRZEUGEN; TANKSTELLEN | | | | | |
| | Einzelunternehmen | 15646 | 8901556 | 1241657 | 1116742 | 124771 |
| | Personengesellschaften ohne KG | 1179 | 5481076 | 854530 | 829885 | 24744 |
| | KG | 889 | 9594002 | 1426425 | 1242303 | 183208 |
| | AG, KGaA, Bergrechtliche Gewerkschaften | 20 | 180360 | 27387 | 25434 | 1937 |
| | GmbH | 2818 | 8023652 | 1109861 | 1032563 | 77236 |
| | Erwerbs- und Wirtschaftsgenossenschaften | 3 | 1019 | 162 | 114 | 48 |
| | Unternehmen gewerb. Art von öffentlich- rechtlichen Körperschaften | – | – | – | – | – |
| | Sonstige Rechtsformen | 83 | 554291 | 71191 | 41650 | 29459 |
| | Insgesamt | 20638 | 32735956 | 4731213 | 4288692 | 441404 |
| 51 | HANDELSVERMITTLUNG UND GROSßHANDEL (OHNE HANDEL MIT KRAFTFAHRZEUGEN) | | | | | |
| | Einzelunternehmen | 18434 | 8197881 | 1042162 | 833277 | 203697 |
| | Personengesellschaften ohne KG | 1111 | 2161980 | 259023 | 223527 | 34604 |
| | KG | 1569 | 25754904 | 3480427 | 2944541 | 512365 |
| | AG, KGaA, Bergrechtliche Gewerkschaften | 133 | 8963948 | 1237422 | 1105723 | 126080 |
| | GmbH | 8174 | 54562503 | 6724041 | 5408209 | 1275506 |
| | Erwerbs- und Wirtschaftsgenossenschaften | . | . | . | . | . |
| | Unternehmen gewerb. Art von öffentlich- rechtlichen Körperschaften | . | . | . | . | . |
| | Sonstige Rechtsformen | 767 | 3837436 | 375332 | 301186 | 72051 |
| | Insgesamt | 30276 | 105462670 | 13282257 | 10992061 | 2212770 |
| 52 | EINZELHANDEL (OHNE HANDEL MIT KRAFTFAHRZEU- GEN UND OHNE TANKSTELLEN); REPARATUR VON GEBRAUCHSGÜTERN | | | | | |
| | Einzelunternehmen | 58741 | 18511394 | 2620173 | 1987238 | 626262 |
| | Personengesellschaften ohne KG | 4227 | 5603363 | 621350 | 526713 | 94014 |
| | KG | 1537 | 10693765 | 1416177 | 1110312 | 303254 |
| | AG, KGaA, Bergrechtliche Gewerkschaften | 84 | 393794 | 56534 | 41248 | 14975 |
| | GmbH | 7556 | 21676911 | 3094196 | 2514389 | 561682 |
| | Erwerbs- und Wirtschaftsgenossenschaften | . | . | . | . | . |
| | Unternehmen gewerb. Art von öffentlich- rechtlichen Körperschaften | . | . | . | . | . |
| | Sonstige Rechtsformen | 324 | 476378 | 48674 | 28983 | 17874 |
| | Insgesamt | 72495 | 57369084 | 7858760 | 6210120 | 1618479 |
| H – 0 | ÜBRIGE WIRTSCHAFTSZWEIGE | | | | | |
| | Einzelunternehmen | 218014 | 33684006 | 4888915 | 2338819 | 2495795 |
| | Personengesellschaften ohne KG | 28334 | 23873932 | 3171747 | 1838693 | 1209249 |
| | KG | 9655 | 50851727 | 6431999 | 4254393 | 1883237 |
| | AG, KGaA, Bergrechtliche Gewerkschaften | 1332 | 28845374 | 2859421 | 2344442 | 401211 |
| | GmbH | 34303 | 89716640 | 9215497 | 6382843 | 2365759 |
| | Erwerbs- und Wirtschaftsgenossenschaften | 478 | 1793435 | 239365 | 137119 | 98331 |
| | Unternehmen gewerb. Art von öffentlich- rechtlichen Körperschaften | 589 | 6839523 | 285038 | 186929 | 100026 |
| | Sonstige Rechtsformen | 5321 | 6637011 | 550506 | 482619 | 36401 |
| | Insgesamt | 298026 | 242241648 | 27642487 | 17965857 | 8590009 |

1) Klassifikation der Wirtschaftszweige (Ausgabe 2003), Tiefengliederung für die Steuerstatistiken (GKZ 2003).

noch: Tabelle 6. Steuerpflichtige, Lieferungen und Leistungen sowie Umsatzsteuer aufgrund der
Umsatzsteuer-Voranmeldungen in Bayern 2005 nach Wirtschaftszweigen
und Rechtsformen
– Lieferungen und Leistungen ohne Umsatzsteuer –

| Gewerbe- kenn- zahl 1) | Wirtschaftliche Gliederung Rechtsform | Steuer- pflich- tige | Lieferungen und Leistungen | Umsatz- steuer vor Abzug der Vorsteuer | Abzieh- bare Vor- steuer | Umsatz- steuervor- auszahlung |
|------------------------------|---|----------------------------|----------------------------------|---|--------------------------------|-------------------------------------|
| | | Anzahl | 1000 EUR | | | |
| | | 1 | 2 | 3 | 4 | 5 |
| H | GASTGEWERBE | | | | | |
| | Einzelunternehmen | 35089 | 5406397 | 793752 | 413732 | 379644 |
| | Personengesellschaften ohne KG | 3405 | 880175 | 132781 | 64781 | 67967 |
| | KG | 15 | 154877 | 22942 | 13457 | 9443 |
| | AG, KGaA, Bergrechtliche Gewerkschaften | 2228 | 2561609 | 392357 | 220716 | 163031 |
| | GmbH | . | . | . | . | . |
| | Erwerbs- und Wirtschaftsgenossenschaften | . | . | . | . | . |
| | Unternehmen gewerblich. Art von öffentlich- rechtlichen Körperschaften | . | . | . | . | . |
| | Sonstige Rechtsformen | 934 | 1277309 | 180921 | 71497 | 97220 |
| | Insgesamt | 42324 | 11142794 | 1645498 | 847445 | 776308 |
| I | VERKEHR UND NACHRICHTENÜBERMITTLUNG | | | | | |
| | Einzelunternehmen | 16728 | 4153895 | 592737 | 361535 | 225870 |
| | Personengesellschaften ohne KG | 966 | 4086337 | 653930 | 541168 | 83562 |
| | KG | 856 | 7089304 | 846156 | 572935 | 218264 |
| | AG, KGaA, Bergrechtliche Gewerkschaften | 44 | 704334 | 100905 | 63929 | 30017 |
| | GmbH | 3118 | 7870646 | 992167 | 670689 | 264103 |
| | Erwerbs- und Wirtschaftsgenossenschaften | 19 | 70672 | 8675 | 6870 | 126 |
| | Unternehmen gewerblich. Art von öffentlich- rechtlichen Körperschaften | 17 | 12180 | 1518 | 1059 | 464 |
| | Sonstige Rechtsformen | 219 | 99099 | 7406 | 9177 | 2463 |
| | Insgesamt | 21967 | 24086468 | 3203493 | 2227361 | 819690 |
| 60 | LANDVERKEHR; TRANSPORT IN ROHRFERNLEITUNGEN | | | | | |
| | Einzelunternehmen | 12485 | 3006373 | 430763 | 265457 | 161630 |
| | Personengesellschaften ohne KG | 637 | 327610 | 46309 | 28434 | 17520 |
| | KG | 402 | 3803748 | 508732 | 340638 | 134400 |
| | AG, KGaA, Bergrechtliche Gewerkschaften | 10 | 43190 | 6498 | 4524 | 1950 |
| | GmbH | 1127 | 2010187 | 299600 | 185843 | 91551 |
| | Erwerbs- und Wirtschaftsgenossenschaften | 15 | 13444 | 1769 | 869 | 899 |
| | Unternehmen gewerblich. Art von öffentlich- rechtlichen Körperschaften | 8 | 7916 | 950 | 711 | 240 |
| | Sonstige Rechtsformen | 166 | 61935 | 2729 | 1579 | 535 |
| | Insgesamt | 14850 | 9274403 | 1297349 | 828055 | 408724 |
| 61 | SCHIFFFAHRT | | | | | |
| | Einzelunternehmen | 114 | 53316 | 7704 | 2541 | 5083 |
| | Personengesellschaften ohne KG | 25 | 18387 | 2171 | 1035 | 1130 |
| | KG | 92 | 592588 | 4066 | 6946 | 3248 |
| | AG, KGaA, Bergrechtliche Gewerkschaften | . | . | . | . | . |
| | GmbH | 22 | 66824 | 8728 | 5765 | 2219 |
| | Erwerbs- und Wirtschaftsgenossenschaften | . | . | . | . | . |
| | Unternehmen gewerblich. Art von öffentlich- rechtlichen Körperschaften | . | . | . | . | . |
| | Sonstige Rechtsformen | 6 | 5909 | 685 | 306 | 379 |
| | Insgesamt | 264 | 816366 | 37731 | 25331 | 5556 |
| 62 | LUFTFAHRT | | | | | |
| | Einzelunternehmen | 44 | 4033 | 614 | 368 | 246 |
| | Personengesellschaften ohne KG | 3 | 266 | 43 | 27 | 16 |
| | KG | 7 | 41875 | 3139 | 3604 | 477 |
| | AG, KGaA, Bergrechtliche Gewerkschaften | 3 | 23233 | 1698 | 791 | 768 |
| | GmbH | 31 | 411066 | 51728 | 48617 | 3110 |
| | Erwerbs- und Wirtschaftsgenossenschaften | – | – | – | – | – |
| | Unternehmen gewerblich. Art von öffentlich- rechtlichen Körperschaften | . | . | . | . | . |
| | Sonstige Rechtsformen | . | . | . | . | . |
| | Insgesamt | 99 | 493268 | 59185 | 56176 | 2858 |

1) Klassifikation der Wirtschaftszweige (Ausgabe 2003), Tiefengliederung für die Steuerstatistiken (GKZ 2003).

noch: Tabelle 6. Steuerpflichtige, Lieferungen und Leistungen sowie Umsatzsteuer aufgrund der
Umsatzsteuer-Voranmeldungen in Bayern 2005 nach Wirtschaftszweigen
und Rechtsformen
– Lieferungen und Leistungen ohne Umsatzsteuer –

| Gewerbe- kenn- zahl 1) | Wirtschaftliche Gliederung Rechtsform | Steuer- pflich- tige | Lieferungen und Leistungen | Umsatz- steuer vor Abzug der Vorsteuer | Abzieh- bare Vor- steuer | Umsatz- steuervor- auszahlung |
|------------------------------|---|----------------------------|----------------------------------|---|--------------------------------|-------------------------------------|
| | | Anzahl | 1000 EUR | | | |
| | | 1 | 2 | 3 | 4 | 5 |
| 63 | HILFS- UND NEBENTÄTIGKEITEN FÜR DEN VERKEHR; VERKEHRSVERMITTLUNG | | | | | |
| | Einzelunternehmen | 3224 | 1008299 | 140916 | 85956 | 53397 |
| | Personengesellschaften ohne KG | 276 | 562687 | 78104 | 42843 | 25351 |
| | KG | 328 | 2285201 | 292245 | 188233 | 86636 |
| | AG, KGaA, Bergrechtliche Gewerkschaften | 25 | 495698 | 65560 | 47776 | 15676 |
| | GmbH | 1813 | 5022560 | 570562 | 396583 | 144535 |
| | Erwerbs- und Wirtschaftsgenossenschaften | . | . | . | . | . |
| | Unternehmen gewerb. Art von öffentlich- rechtlichen Körperschaften | . | . | . | . | . |
| | Sonstige Rechtsformen | 35 | 15957 | 1860 | 4352 | 2568 |
| | Insgesamt | 5709 | 9401622 | 1151072 | 766711 | 323227 |
| 64 | NACHRICHTENÜBERMITTLUNG | | | | | |
| | Einzelunternehmen | 861 | 81874 | 12739 | 7214 | 5514 |
| | Personengesellschaften ohne KG | 25 | 3177387 | 527304 | 468829 | 39546 |
| | KG | 27 | 365892 | 37974 | 33514 | 954 |
| | AG, KGaA, Bergrechtliche Gewerkschaften | . | . | . | . | . |
| | GmbH | 125 | 360008 | 61550 | 33880 | 22688 |
| | Erwerbs- und Wirtschaftsgenossenschaften | – | – | – | – | – |
| | Unternehmen gewerb. Art von öffentlich- rechtlichen Körperschaften | . | . | . | . | . |
| | Sonstige Rechtsformen | . | . | . | . | . |
| | Insgesamt | 1045 | 4100809 | 658155 | 551089 | 79325 |
| J | KREDIT- UND VERSICHERUNGSGEWERBE | | | | | |
| | Einzelunternehmen | 2283 | 258463 | 40409 | 20700 | 19584 |
| | Personengesellschaften ohne KG | 40 | 28052 | 4572 | 1269 | 3289 |
| | KG | 69 | 226605 | 30541 | 35622 | 5377 |
| | AG, KGaA, Bergrechtliche Gewerkschaften | 56 | 2264068 | 410600 | 248572 | 147988 |
| | GmbH | 338 | 487907 | 79131 | 50455 | 27213 |
| | Erwerbs- und Wirtschaftsgenossenschaften | 334 | 667772 | 92824 | 73780 | 18918 |
| | Unternehmen gewerb. Art von öffentlich- rechtlichen Körperschaften | 92 | 465646 | 73743 | 33700 | 39339 |
| | Sonstige Rechtsformen | 30 | 207842 | 35681 | 58918 | 22918 |
| | Insgesamt | 3242 | 4606356 | 767501 | 523017 | 228037 |
| 65 | KREDITGEWERBE | | | | | |
| | Einzelunternehmen | 45 | 10956 | 1738 | 1310 | 428 |
| | Personengesellschaften ohne KG | . | . | . | . | . |
| | KG | 29 | 201693 | 26556 | 33531 | 7272 |
| | AG, KGaA, Bergrechtliche Gewerkschaften | 19 | 1000248 | 180971 | 143029 | 33562 |
| | GmbH | . | . | . | . | . |
| | Erwerbs- und Wirtschaftsgenossenschaften | . | . | . | . | . |
| | Unternehmen gewerb. Art von öffentlich- rechtlichen Körperschaften | 84 | 328317 | 51076 | 23380 | 27352 |
| | Sonstige Rechtsformen | 6 | 134820 | 21779 | 51357 | 29540 |
| | Insgesamt | 580 | 2645416 | 424617 | 362996 | 55426 |
| 66 | VERSICHERUNGSGEWERBE | | | | | |
| | Einzelunternehmen | – | – | – | – | – |
| | Personengesellschaften ohne KG | . | . | . | . | . |
| | KG | 5 | 1240176 | 225752 | 102422 | 113722 |
| | AG, KGaA, Bergrechtliche Gewerkschaften | . | . | . | . | . |
| | GmbH | . | . | . | . | . |
| | Erwerbs- und Wirtschaftsgenossenschaften | – | – | – | – | – |
| | Unternehmen gewerb. Art von öffentlich- rechtlichen Körperschaften | 8 | 137329 | 22667 | 10320 | 11987 |
| | Sonstige Rechtsformen | 20 | 72753 | 13859 | 7548 | 6593 |
| | Insgesamt | 37 | 1451931 | 262438 | 120413 | 132338 |

1) Klassifikation der Wirtschaftszweige (Ausgabe 2003), Tiefengliederung für die Steuerstatistiken (GKZ 2003).

noch: Tabelle 6. Steuerpflichtige, Lieferungen und Leistungen sowie Umsatzsteuer aufgrund der

Umsatzsteuer-Voranmeldungen in Bayern 2005 nach Wirtschaftszweigen

und Rechtsformen

– Lieferungen und Leistungen ohne Umsatzsteuer –

| Gewerbe- kenn- zahl 1) | Wirtschaftliche Gliederung Rechtsform | Steuer- pflich- tige | Lieferungen und Leistungen | Umsatz- steuer vor Abzug der Vorsteuer | Abzieh- bare Vor- steuer | Umsatz- steuervor- auszahlung |
|------------------------------|---|----------------------------|----------------------------------|---|--------------------------------|-------------------------------------|
| | | Anzahl | 1000 EUR | | | |
| | | 1 | 2 | 3 | 4 | 5 |
| 67 | MIT DEM KREDIT- UND VERSICHERUNGSGEWERBE VERBUNDENE TÄTIGKEITEN | | | | | |
| | Einzelunternehmen | 2238 | 247507 | 38671 | 19390 | 19156 |
| | Personengesellschaften ohne KG | . | . | . | . | . |
| | KG | 32 | 23644 | 3878 | 3122 | 704 |
| | AG, KGaA, Bergrechtliche Gewerkschaften | 281 | 207164 | 32997 | 14538 | 18083 |
| | GmbH | . | . | . | . | . |
| | Erwerbs- und Wirtschaftsgenossenschaften | . | . | . | . | . |
| | Unternehmen gewerb. Art von öffentlich- rechtlichen Körperschaften | . | . | . | . | . |
| | Sonstige Rechtsformen | 4 | 269 | 43 | 14 | 29 |
| | Insgesamt | 2625 | 509009 | 80446 | 39608 | 40273 |
| K | GRUNDSTÜCKS- UND WOHNUNGSWESEN, VERMIETUNG BEWEGLICHER SACHEN, ERBRINGUNG VON WIRT- SCHAFTLICHEN DIENSTLEISTUNGEN, A.N.G. | | | | | |
| | Einzelunternehmen | 102933 | 16561476 | 2474569 | 1057794 | 1377390 |
| | Personengesellschaften ohne KG | 19150 | 17349480 | 2220480 | 1144930 | 982869 |
| | KG | 7002 | 36432139 | 4529812 | 3072979 | 1318303 |
| | AG, KGaA, Bergrechtliche Gewerkschaften | 1040 | 21050329 | 1848544 | 1777760 | 3324 |
| | GmbH | 22392 | 68653624 | 6592338 | 4668138 | 1567217 |
| | Erwerbs- und Wirtschaftsgenossenschaften | 102 | 983525 | 127560 | 54735 | 70967 |
| | Unternehmen gewerb. Art von öffentlich- rechtlichen Körperschaften | 65 | 227745 | 32279 | 12102 | 20092 |
| | Sonstige Rechtsformen | 541 | 1893522 | 160689 | 172768 | 29689 |
| | Insgesamt | 153225 | 163151839 | 17986271 | 11961205 | 5310473 |
| 70 | GRUNDSTÜCKS- UND WOHNUNGSWESEN | | | | | |
| | Einzelunternehmen | 26750 | 5947484 | 866478 | 439742 | 399815 |
| | Personengesellschaften ohne KG | 11481 | 6482529 | 854769 | 505054 | 327279 |
| | KG | 4829 | 11305316 | 1419603 | 749943 | 603768 |
| | AG, KGaA, Bergrechtliche Gewerkschaften | 3950 | 5118020 | 632340 | 356937 | 191467 |
| | GmbH | 86 | 299401 | 24882 | 21529 | 2472 |
| | Erwerbs- und Wirtschaftsgenossenschaften | . | . | . | . | . |
| | Unternehmen gewerb. Art von öffentlich- rechtlichen Körperschaften | 191 | 204618 | 33381 | 17309 | 1448 |
| | Sonstige Rechtsformen | . | . | . | . | . |
| | Insgesamt | 47396 | 29928702 | 3885574 | 2125452 | 1542765 |
| 71 | VERMIETUNG BEWEGLICHER SACHEN OHNE BEDIENUNGSPERSONAL | | | | | |
| | Einzelunternehmen | 3060 | 1237738 | 169898 | 110974 | 53244 |
| | Personengesellschaften ohne KG | 802 | 459579 | 57323 | 36655 | 19317 |
| | KG | 393 | 9149715 | 1056017 | 892196 | 156908 |
| | AG, KGaA, Bergrechtliche Gewerkschaften | 589 | 932007 | 127480 | 125762 | 1133 |
| | GmbH | . | . | . | . | . |
| | Erwerbs- und Wirtschaftsgenossenschaften | . | . | . | . | . |
| | Unternehmen gewerb. Art von öffentlich- rechtlichen Körperschaften | 40 | 33016 | 4458 | 7575 | 2896 |
| | Sonstige Rechtsformen | . | . | . | . | . |
| | Insgesamt | 4895 | 12638599 | 1541679 | 1300293 | 227036 |
| 72 | DATENVERARBEITUNG UND DATENBANKEN | | | | | |
| | Einzelunternehmen | 7496 | 738445 | 113746 | 45141 | 68282 |
| | Personengesellschaften ohne KG | 497 | 754422 | 141447 | 97323 | 20196 |
| | KG | 221 | 1483395 | 189467 | 173569 | 13657 |
| | AG, KGaA, Bergrechtliche Gewerkschaften | 306 | 1231025 | 167083 | 87942 | 73842 |
| | GmbH | 3961 | 4969299 | 826264 | 379798 | 353666 |
| | Erwerbs- und Wirtschaftsgenossenschaften | 4 | 632274 | 95576 | 28596 | 66045 |
| | Unternehmen gewerb. Art von öffentlich- rechtlichen Körperschaften | 3 | 24323 | 3618 | 1476 | 2130 |
| | Sonstige Rechtsformen | 36 | 26853 | 3245 | 915 | 2270 |
| | Insgesamt | 12524 | 9860035 | 1540447 | 814760 | 600089 |

1) Klassifikation der Wirtschaftszweige (Ausgabe 2003), Tiefengliederung für die Steuerstatistiken (GKZ 2003).

noch: Tabelle 6. Steuerpflichtige, Lieferungen und Leistungen sowie Umsatzsteuer aufgrund der

Umsatzsteuer-Voranmeldungen in Bayern 2005 nach Wirtschaftszweigen

und Rechtsformen

– Lieferungen und Leistungen ohne Umsatzsteuer –

| Gewerbe- kenn- zahl 1) | Wirtschaftliche Gliederung Rechtsform | Steuer- pflich- tige | Lieferungen und Leistungen | Umsatz- steuer vor Abzug der Vorsteuer | Abzieh- bare Vor- steuer | Umsatz- steuervor- auszahlung |
|------------------------------|---|----------------------------|----------------------------------|---|--------------------------------|-------------------------------------|
| | | Anzahl | 1000 EUR | | | |
| | | 1 | 2 | 3 | 4 | 5 |
| 73 | FORSCHUNG UND ENTWICKLUNG | | | | | |
| | Einzelunternehmen | 1069 | 126954 | 17675 | 6675 | 11005 |
| | Personengesellschaften ohne KG | 62 | 19010 | 3021 | 1870 | 1107 |
| | KG | 33 | 78093 | 10458 | 6838 | 3570 |
| | AG, KGaA, Bergrechtliche Gewerkschaften | 34 | 60512 | 14959 | 14352 | 5882 |
| | GmbH | 357 | 462502 | 76851 | 60301 | 21325 |
| | Erwerbs- und Wirtschaftsgenossenschaften | – | – | – | – | – |
| | Unternehmen gewerbli. Art von öffentlich- rechtlichen Körperschaften | 8 | 8837 | 1401 | 361 | 1039 |
| | Sonstige Rechtsformen | 23 | 332434 | 23759 | 78242 | 54656 |
| | Insgesamt | 1586 | 1088342 | 148124 | 168639 | 22493 |
| 74 | ERBRINGUNG VON WIRTSCHAFTLICHEN DIENST- LEISTUNGEN, A.N.G. | | | | | |
| | Einzelunternehmen | 64558 | 8510854 | 1306771 | 455261 | 845044 |
| | Personengesellschaften ohne KG | 6308 | 9633939 | 1163919 | 504028 | 614970 |
| | KG | 1526 | 14415621 | 1854266 | 1250433 | 540400 |
| | AG, KGaA, Bergrechtliche Gewerkschaften | 612 | 18400258 | 1489972 | 1517432 | 80403 |
| | GmbH | 13535 | 57171796 | 4929402 | 3745339 | 999626 |
| | Erwerbs- und Wirtschaftsgenossenschaften | 12 | 51850 | 7102 | 4610 | 2450 |
| | Unternehmen gewerbli. Art von öffentlich- rechtlichen Körperschaften | 22 | 155243 | 23168 | 6229 | 16845 |
| | Sonstige Rechtsformen | 251 | 1296601 | 95846 | 68728 | 24144 |
| | Insgesamt | 86824 | 109636161 | 10870446 | 7552061 | 2963076 |
| L | ÖFFENTLICHE VERWALTUNG, VERTEIDIGUNG, SOZIALVERSICHERUNG | | | | | |
| | Einzelunternehmen | – | – | – | – | – |
| | Personengesellschaften ohne KG | – | – | – | – | – |
| | KG | – | – | – | – | – |
| | AG, KGaA, Bergrechtliche Gewerkschaften | – | – | – | – | – |
| | GmbH | – | – | – | – | – |
| | Erwerbs- und Wirtschaftsgenossenschaften | – | – | – | – | – |
| | Unternehmen gewerbli. Art von öffentlich- rechtlichen Körperschaften | – | – | – | – | – |
| | Sonstige Rechtsformen | – | – | – | – | – |
| | Insgesamt | – | – | – | – | – |
| M | ERZIEHUNG UND UNTERRICHT | | | | | |
| | Einzelunternehmen | 4403 | 518127 | 69482 | 29210 | 40117 |
| | Personengesellschaften ohne KG | 222 | 43174 | 5706 | 2615 | 3086 |
| | KG | 27 | 26341 | 2994 | 1542 | 1448 |
| | AG, KGaA, Bergrechtliche Gewerkschaften | 6 | 9053 | 1087 | 832 | 254 |
| | GmbH | 449 | 233587 | 23147 | 13664 | 9318 |
| | Erwerbs- und Wirtschaftsgenossenschaften | – | – | – | – | – |
| | Unternehmen gewerbli. Art von öffentlich- rechtlichen Körperschaften | 16 | 436051 | 5370 | 1970 | 4181 |
| | Sonstige Rechtsformen | 53 | 54863 | 4429 | 1656 | 2780 |
| | Insgesamt | 5176 | 1321196 | 112215 | 51488 | 61185 |
| N | GESUNDHEITS-, VETERINÄR- UND SOZIALWESEN | | | | | |
| | Einzelunternehmen | 6793 | 1092289 | 93813 | 39624 | 54403 |
| | Personengesellschaften ohne KG | 983 | 626775 | 29994 | 15429 | 14619 |
| | KG | 18 | 1502225 | 16802 | 10753 | 5608 |
| | AG, KGaA, Bergrechtliche Gewerkschaften | 573 | 2103352 | 54977 | 37611 | 17390 |
| | GmbH | – | – | – | – | – |
| | Erwerbs- und Wirtschaftsgenossenschaften | – | – | – | – | – |
| | Unternehmen gewerbli. Art von öffentlich- rechtlichen Körperschaften | 322 | 1607569 | 23898 | 22646 | 1403 |
| | Sonstige Rechtsformen | – | – | – | – | – |
| | Insgesamt | 8864 | 9936888 | 267148 | 156734 | 111518 |

1) Klassifikation der Wirtschaftszweige (Ausgabe 2003), Tiefengliederung für die Steuerstatistiken (GKZ 2003).

noch: Tabelle 6. Steuerpflichtige, Lieferungen und Leistungen sowie Umsatzsteuer aufgrund der

Umsatzsteuer-Voranmeldungen in Bayern 2005 nach Wirtschaftszweigen

und Rechtsformen

– Lieferungen und Leistungen ohne Umsatzsteuer –

| Gewerbe- kenn- zahl 1) | Wirtschaftliche Gliederung Rechtsform | Steuer- pflich- tige | Lieferungen und Leistungen | Umsatz- steuer vor Abzug der Vorsteuer | Abzieh- bare Vor- steuer | Umsatz- steuervor- auszahlung |
|------------------------------|---|----------------------------|----------------------------------|---|--------------------------------|-------------------------------------|
| | | Anzahl | 1000 EUR | | | |
| | | 1 | 2 | 3 | 4 | 5 |
| 0 | ERBRINGUNG VON SONSTIGEN ÖFFENTLICHEN UND PERSÖNLICHEN DIENSTLEISTUNGEN | | | | | |
| | Einzelunternehmen | 49785 | 5693358 | 824154 | 416224 | 398787 |
| | Personengesellschaften ohne KG | 3568 | 859940 | 124283 | 68500 | 53856 |
| | KG | 1036 | 5624594 | 890635 | 503240 | 287263 |
| | AG, KGaA, Bergrechtliche Gewerkschaften | 153 | 3160487 | 458541 | 229138 | 204578 |
| | GmbH | 5205 | 7805915 | 1081379 | 721571 | 317486 |
| | Erwerbs- und Wirtschaftsgenossenschaften | 19 | 62602 | 9542 | 1271 | 8272 |
| | Unternehmen gewerbli. Art von öffentlich- rechtlichen Körperschaften | 240 | 3292405 | 134345 | 112705 | 22487 |
| | Sonstige Rechtsformen | 3222 | 1496807 | 137482 | 145955 | 9932 |
| | Insgesamt | 63228 | 27996107 | 3660361 | 2198605 | 1282798 |
| 90 | ABWASSER- UND ABFALLBESEITIGUNG UND SONSTIGE ENTSORGUNG | | | | | |
| | Einzelunternehmen | 384 | 229782 | 35911 | 24988 | 10716 |
| | Personengesellschaften ohne KG | 69 | 76152 | 11947 | 6488 | 5251 |
| | KG | 70 | 311118 | 49064 | 29804 | 19104 |
| | AG, KGaA, Bergrechtliche Gewerkschaften | 309 | 755449 | 118772 | 68564 | 48834 |
| | GmbH | – | – | – | – | – |
| | Erwerbs- und Wirtschaftsgenossenschaften | – | – | – | – | – |
| | Unternehmen gewerbli. Art von öffentlich- rechtlichen Körperschaften | 5 | 1004 | 127 | 45 | 81 |
| | Sonstige Rechtsformen | – | – | – | – | – |
| | Insgesamt | 875 | 1513384 | 229969 | 142711 | 85152 |
| 91 | INTERESSENVERTRETUNGEN SOWIE KIRCHLICHE UND SONSTIGE VEREINIGUNGEN (OHNE SOZIALWESEN, KULTUR UND SPORT) | | | | | |
| | Einzelunternehmen | 193 | 16225 | 2499 | 872 | 1627 |
| | Personengesellschaften ohne KG | 43 | 12922 | 2170 | 755 | 807 |
| | KG | 5 | 916 | 138 | 85 | 53 |
| | AG, KGaA, Bergrechtliche Gewerkschaften | – | – | – | – | – |
| | GmbH | 110 | 115993 | 14088 | 18898 | 6120 |
| | Erwerbs- und Wirtschaftsgenossenschaften | – | – | – | – | – |
| | Unternehmen gewerbli. Art von öffentlich- rechtlichen Körperschaften | – | – | – | – | – |
| | Sonstige Rechtsformen | 1090 | 933456 | 59595 | 104100 | 45416 |
| | Insgesamt | 1475 | 1378738 | 105165 | 142080 | 39787 |
| 92 | KULTUR, SPORT UND UNTERHALTUNG | | | | | |
| | Einzelunternehmen | 13977 | 1535008 | 193711 | 100566 | 91775 |
| | Personengesellschaften ohne KG | 1333 | 243915 | 31200 | 19473 | 11617 |
| | KG | 406 | 2330267 | 407984 | 202010 | 117107 |
| | AG, KGaA, Bergrechtliche Gewerkschaften | – | – | – | – | – |
| | GmbH | 1552 | 2590763 | 329232 | 229589 | 87619 |
| | Erwerbs- und Wirtschaftsgenossenschaften | – | – | – | – | – |
| | Unternehmen gewerbli. Art von öffentlich- rechtlichen Körperschaften | 71 | 2394683 | 40467 | 28740 | 12372 |
| | Sonstige Rechtsformen | 1916 | 508685 | 71398 | 36336 | 34841 |
| | Insgesamt | 19304 | 12408044 | 1491489 | 810316 | 554935 |
| 93 | ERBRINGUNG VON SONSTIGEN DIENSTLEISTUNGEN | | | | | |
| | Einzelunternehmen | 35231 | 3912343 | 592034 | 289798 | 294669 |
| | Personengesellschaften ohne KG | 2123 | 526951 | 78966 | 41785 | 36181 |
| | KG | 555 | 2982292 | 433448 | 271341 | 150999 |
| | AG, KGaA, Bergrechtliche Gewerkschaften | 104 | 350736 | 40255 | 35121 | 4601 |
| | GmbH | 3234 | 4343710 | 619287 | 404520 | 187153 |
| | Erwerbs- und Wirtschaftsgenossenschaften | 13 | 46185 | 7037 | 570 | 6467 |
| | Unternehmen gewerbli. Art von öffentlich- rechtlichen Körperschaften | 103 | 480062 | 56347 | 54888 | 1865 |
| | Sonstige Rechtsformen | 211 | 53662 | 6363 | 5474 | 562 |
| | Insgesamt | 41574 | 12695940 | 1833737 | 1103498 | 682498 |

1) Klassifikation der Wirtschaftszweige (Ausgabe 2003), Tiefengliederung für die Steuerstatistiken (GKZ 2003).

Tabelle 7. Steuerfreie und steuerpflichtige Lieferungen und Leistungen aufgrund der
– Steuerpflichtige Lieferungen

| Gewerbe- kenn- zahl 1) | Wirtschaftliche Gliederung | Steuerfreie Lieferungen und Leistungen insgesamt | | darunter mit Vorsteuerabzug | |
|------------------------------|---|---|-----------|-----------------------------------|-----------|
| | | Fälle | 1000 EUR | Fälle | 1000 EUR |
| | | 1 | 2 | 3 | 4 |
| A – 0 | SUMME ALLER WIRTSCHAFTSZWEIGE..... | 95516 | 195383394 | 67134 | 170554153 |
| A | LAND- UND FORSTWIRTSCHAFT..... | 1437 | 247515 | 506 | 176670 |
| 01 | LANDWIRTSCHAFT UND JAGD..... | 1344 | 199809 | 439 | 132547 |
| 01.1 | Pflanzenbau..... | 666 | 83232 | 180 | 21983 |
| 01.11 | Ackerbau..... | 555 | 22159 | 98 | 8097 |
| 01.12 | Gartenbau..... | 79 | 14069 | 63 | 13676 |
| 01.13 | Dauerkulturbau..... | 32 | 47005 | 19 | 211 |
| 01.2 | Tierhaltung..... | 89 | 86397 | 38 | 83878 |
| 01.21 | Haltung von Rindern..... | 19 | 448 | . | . |
| 01.22 | Haltung von Schafen, Ziegen, Pferden und Eseln..... | 38 | 12374 | 14 | 10384 |
| 01.23 | Haltung von Schweinen..... | 3 | 29 | . | . |
| 01.24 | Haltung von Geflügel..... | 13 | 17516 | 9 | 17470 |
| 01.25 | Sonstige Tierhaltung..... | 16 | 56030 | 12 | 55958 |
| 01.3 | Gemischte Landwirtschaft..... | 361 | 5713 | 55 | 2828 |
| 01.4 | Erbringung von landwirtschaftlichen und gärtnerischen Dienstleistungen..... | 228 | 24466 | 166 | 23859 |
| 01.41 | Erbringung von landwirtschaftlichen Dienstleistungen für den Pflanzenbau sowie von gärtnerischen Dienst- leistungen..... | 204 | 16976 | 151 | 16507 |
| 01.42 | Erbringung von landwirtschaftlichen Dienstleistungen für die Tierhaltung..... | 24 | 7490 | 15 | 7351 |
| 01.5 | Jagd..... | – | – | – | – |
| 02 | FORSTWIRTSCHAFT..... | 93 | 47707 | 67 | 44123 |
| 02.01 | Forstwirtschaft (ohne Erbringung von forstwirtschaftlichen Dienstleistungen).... | 42 | 9083 | 26 | 7457 |
| 02.02 | Erbringung von forstwirtschaftlichen Dienstleistungen..... | 51 | 38624 | 41 | 36666 |
| B | FISCHEREI UND FISCHZUCHT..... | 11 | 378 | 8 | 262 |
| 05.01 | Fischerei..... | . | . | . | . |
| 05.02 | Teichwirtschaft und Fischzucht..... | . | . | . | . |
| C – F | PRODUZIERENDES GEWERBE..... | 20611 | 108237417 | 17956 | 104364246 |
| C | BERGBAU UND GEWINNUNG VON STEINEN UND ERDEN... | 219 | 264107 | 176 | 257347 |
| CA | KOHLENBERGBAU, TORFGEWINNUNG, GEWINNUNG VON ERDÖL UND ERDGAS, BERGBAU AUF URAN- UND THORIUMERZE..... | 4 | 50 | . | . |
| 10 | KOHLENBERGBAU, TORFGEWINNUNG..... | . | . | . | . |
| 10.1 | Steinkohlenbergbau und -brikettherstellung... | – | – | – | – |
| 10.2 | Braunkohlenbergbau und -veredlung..... | – | – | – | – |
| 10.3 | Torfgewinnung und -veredlung..... | . | . | . | . |
| 11 | GEWINNUNG VON ERDÖL UND ERDGAS, ERBRINGUNG DAMIT VERBUNDENER DIENSTLEISTUNGEN..... | . | . | – | – |
| 11.1 | Gewinnung von Erdöl und Erdgas..... | – | – | – | – |
| 11.2 | Erbringung von Dienstleistungen bei der Gewinnung von Erdöl und Erdgas..... | . | . | – | – |
| 12 | BERGBAU AUF URAN- UND THORIUMERZE..... | – | – | – | – |
| CB | ERZBERGBAU, GEWINNUNG VON STEINEN UND ERDEN, SONSTIGER BERGBAU..... | 215 | 264058 | . | . |
| 13 | ERZBERGBAU..... | . | . | . | . |
| 13.1 | Eisenerzbergbau..... | – | – | – | – |
| 13.2 | NE-Metallerzbergbau (ohne Bergbau auf Uran- und Thoriumerze)..... | . | . | . | . |
| 14 | GEWINNUNG VON STEINEN UND ERDEN, SONSTIGER BERGBAU..... | . | . | . | . |
| 14.1 | Gewinnung von Natursteinen..... | 85 | 156010 | 75 | 153792 |
| 14.11 | Gewinnung von Naturwerksteinen und Natursteinen, a.n.g..... | 71 | 27619 | 64 | 26516 |
| 14.12 | Gewinnung von Kalk- und Gipsstein sowie Anhydrit, Dolomit und Kreide..... | 11 | 128302 | 8 | 127186 |

1) Klassifikation der Wirtschaftszweige (Ausgabe 2003),
Tiefengliederung für die Steuerstatistiken (GKZ 2003).

Umsatzsteuer-Voranmeldungen in Bayern 2005 nach Wirtschaftszweigen, Vorsteuerabzug und Steuersätzen
und Leistungen ohne Umsatzsteuer –

| darunter | | Steuerpflichtige Lieferungen und Leistungen insgesamt | | darunter | | | | Gewerbe- kenn- zahl 1) |
|------------------------|----------|--|-----------|----------|-----------|--------|----------|------------------------------|
| ohne Vorsteuerabzug | | | | zu 16 % | | zu 7 % | | |
| | | | | Fälle | 1000 EUR | Fälle | 1000 EUR | |
| Fälle | 1000 EUR | Fälle | 1000 EUR | Fälle | 1000 EUR | Fälle | 1000 EUR | |
| 5 | 6 | 7 | 8 | 9 | 10 | 11 | 12 | |
| 36298 | 24825434 | 538859 | 554003768 | 531174 | 495335356 | 125473 | 58490399 | A – 0 |
| 987 | 70566 | 12047 | 2948612 | 11440 | 1453348 | 6326 | 1418978 | A |
| 955 | 66993 | 11478 | 2689958 | 10874 | 1211762 | 6205 | 1405075 | 01 |
| 517 | 61215 | 5291 | 883431 | 4906 | 344168 | 2820 | 477687 | 01.1 |
| 482 | 14038 | 4152 | 577389 | 4002 | 235168 | 2373 | 334872 | 01.11 |
| 20 | 383 | 759 | 214867 | 739 | 76287 | 384 | 138403 | 01.12 |
| 15 | 46794 | 380 | 91175 | 165 | 32713 | 63 | 4412 | 01.13 |
| 56 | 2519 | 543 | 337209 | 498 | 44855 | 373 | 292288 | 01.2 |
| . | . | 136 | 19119 | 132 | 3723 | 102 | 15363 | 01.21 |
| 27 | 1990 | 182 | 19675 | 180 | 15526 | 103 | 4146 | 01.22 |
| . | . | 47 | 14441 | 29 | 1692 | 41 | 12749 | 01.23 |
| 5 | 46 | 58 | 82742 | 47 | 10083 | 50 | 72634 | 01.24 |
| 4 | 72 | 120 | 201232 | 110 | 13832 | 77 | 187396 | 01.25 |
| 312 | 2715 | 3117 | 424245 | 2974 | 156960 | 2105 | 255915 | 01.3 |
| 70 | 544 | 2527 | 1045073 | 2496 | 665779 | 907 | 379185 | 01.4 |
| 61 | 468 | 2356 | 741441 | 2337 | 615357 | 803 | 125981 | 01.41 |
| 9 | 76 | 171 | 303633 | 159 | 50423 | 104 | 253204 | 01.42 |
| – | – | – | – | – | – | – | – | 01.5 |
| 32 | 3572 | 569 | 258653 | 566 | 241586 | 121 | 13903 | 02 |
| 20 | 1626 | 172 | 66898 | 170 | 60707 | 50 | 3168 | 02.01 |
| 12 | 1946 | 397 | 191755 | 396 | 180879 | 71 | 10735 | 02.02 |
| 3 | 102 | 62 | 43777 | 49 | 37285 | 43 | 6453 | B |
| – | – | 10 | 466 | 8 | 300 | 4 | 127 | 05.01 |
| 3 | 102 | 52 | 43311 | 41 | 36985 | 39 | 6325 | 05.02 |
| 4603 | 3871786 | 106673 | 204552055 | 105473 | 184045393 | 18062 | 20475643 | C – F |
| 73 | 6760 | 870 | 1749785 | 870 | 1739692 | 48 | 10213 | C |
| . | . | 21 | 6731 | 21 | 6260 | 6 | 470 | CA |
| . | . | 12 | 5060 | 12 | 4590 | 6 | 470 | 10 |
| – | – | – | – | – | – | – | – | 10.1 |
| – | – | – | – | – | – | – | – | 10.2 |
| . | . | 12 | 5060 | 12 | 4590 | 6 | 470 | 10.3 |
| . | . | . | . | . | . | – | – | 11 |
| – | – | . | . | . | . | – | – | 11.1 |
| . | . | 7 | 1591 | 7 | 1591 | – | – | 11.2 |
| – | – | . | . | . | . | – | – | 12 |
| . | . | 849 | 1743055 | 849 | 1733432 | 42 | 9743 | CB |
| – | – | 3 | 2736 | 3 | 2736 | – | – | 13 |
| – | – | – | – | – | – | – | – | 13.1 |
| – | – | 3 | 2736 | 3 | 2736 | – | – | 13.2 |
| . | . | 846 | 1740319 | 846 | 1730696 | 42 | 9743 | 14 |
| 21 | 2218 | 316 | 794266 | 316 | 793907 | 12 | 357 | 14.1 |
| 16 | 1102 | 286 | 332393 | . | . | . | . | 14.11 |
| 5 | 1116 | 27 | 459498 | . | . | . | . | 14.12 |

1) Klassifikation der Wirtschaftszweige (Ausgabe 2003),
Tiefengliederung für die Steuerstatistiken (GKZ 2003).

noch: Tabelle 7. Steuerfreie und steuerpflichtige Lieferungen und Leistungen aufgrund der

– Steuerpflichtige Lieferungen

| Gewerbe- kenn- zahl 1) | Wirtschaftliche Gliederung | Steuerfreie Lieferungen und Leistungen insgesamt | | darunter mit Vorsteuerabzug | |
|------------------------------|---|---|-----------|-----------------------------------|-----------|
| | | Fälle | 1000 EUR | Fälle | 1000 EUR |
| | | 1 | 2 | 3 | 4 |
| 14.13 | Gewinnung von Schiefer..... | 3 | 90 | 3 | 90 |
| 14.2 | Gewinnung von Kies, Sand, Ton und Kaolin.... | 116 | 81020 | 88 | 76678 |
| 14.21 | Gewinnung von Kies und Sand..... | 101 | 15858 | 73 | 12054 |
| 14.22 | Gewinnung von Ton und Kaolin..... | 15 | 65162 | 15 | 64624 |
| 14.3 | Gewinnung von Mineralien für die Her- stellung von chemischen Erzeugnissen..... | – | – | – | – |
| 14.4 | Gewinnung von Salz..... | – | – | – | – |
| 14.5 | Gewinnung von Steinen und Erden, a.n.g., sonstiger Bergbau..... | . | . | . | . |
| D | VERARBEITENDES GEWERBE..... | 15448 | 106662418 | 14232 | 103216850 |
| DA | ERNÄHRUNGSGEWERBE UND TABAKVERARBEITUNG..... | 1253 | 4098537 | 918 | 4004138 |
| 15 | ERNÄHRUNGSGEWERBE..... | 1247 | 3819281 | 915 | 3727473 |
| 15.1 | Schlachten und Fleischverarbeitung..... | 276 | 799902 | 188 | 788698 |
| 15.11 | Schlachten (ohne Schlachten von Geflügel)... | . | . | . | . |
| 15.12 | Schlachten von Geflügel..... | . | . | . | . |
| 15.13 | Fleischverarbeitung..... | 260 | 530083 | 174 | 518925 |
| 15.2 | Fischverarbeitung..... | . | . | . | . |
| 15.3 | Obst- und Gemüseverarbeitung..... | 60 | 84480 | 57 | 82227 |
| 15.31 | Kartoffelverarbeitung..... | 7 | 6015 | . | . |
| 15.32 | H. v. Frucht- und Gemüsesäften..... | 13 | 29895 | . | . |
| 15.33 | Obst- und Gemüseverarbeitung, a.n.g..... | 40 | 48570 | 39 | 47372 |
| 15.4 | Herstellung von pflanzlichen und tierischen Ölen und Fetten..... | 11 | 3439 | . | . |
| 15.41 | H. v. rohen Ölen und Fetten..... | 8 | 284 | . | . |
| 15.42 | H. v. raffinierten Ölen und Fetten..... | . | . | . | . |
| 15.43 | H. v. Margarine u. ä. Nahrungsfetten..... | . | . | . | . |
| 15.5 | Milchverarbeitung; Herstellung von Speiseeis..... | 78 | 1954737 | 64 | 1936726 |
| 15.51 | Milchverarbeitung..... | 73 | 1952396 | . | . |
| 15.52 | H. v. Speiseeis..... | 5 | 2342 | . | . |
| 15.6 | Mahl- und Schälsmühlen, Herstellung von Stärke und Stärkeerzeugnissen..... | 54 | 55016 | 50 | 53953 |
| 15.61 | Mahl- und Schälsmühlen..... | 51 | 19963 | . | . |
| 15.62 | H. v. Stärke und Stärkeerzeugnissen..... | 3 | 35053 | . | . |
| 15.7 | Herstellung von Futtermitteln..... | 44 | 23038 | . | . |
| 15.71 | H. v. Futtermitteln für Nutztiere..... | 30 | 22684 | 29 | 22439 |
| 15.72 | H. v. Futtermitteln für sonstige Tiere..... | 14 | 354 | . | . |
| 15.8 | Sonstiges Ernährungsgewerbe (ohne Getränke- herstellung)..... | 401 | 551289 | 278 | 543057 |
| 15.81 | H. v. Backwaren (ohne Dauerbackwaren)..... | 239 | 31083 | 123 | 28628 |
| 15.82 | H. v. Dauerbackwaren..... | 10 | 15466 | 10 | 15317 |
| 15.83 | Herstellung von Zucker..... | . | . | . | . |
| 15.84 | H. v. Süßwaren (ohne Dauerbackwaren)..... | 32 | 158473 | 29 | 155485 |
| 15.85 | H. v. Teigwaren..... | . | . | . | . |
| 15.86 | Verarbeitung von Kaffee und Tee, H. v. Kaffee-Ersatz..... | 9 | 53598 | . | . |
| 15.87 | H. v. Würzmitteln und Saucen..... | 19 | 59798 | . | . |
| 15.88 | H. v. homogenisierten und diätetischen Nahrungsmitteln..... | 18 | 34054 | 18 | 34052 |
| 15.89 | H. v. sonstigen Nahrungsmitteln (ohne Getränke)..... | 61 | 192563 | 58 | 190563 |
| 15.9 | Herstellung von Getränken..... | 322 | 347375 | 226 | 296724 |
| 15.91 | H. v. Spirituosen..... | 30 | 5883 | 20 | 5773 |
| 15.92 | Herstellung von Alkohol..... | 6 | 12 | . | . |
| 15.93 | H. v. Traubenwein..... | 16 | 2165 | 13 | 2160 |
| 15.94 | H. v. Apfelwein und sonstigen Fruchtweinen.. | 4 | 86 | 4 | 86 |
| 15.95 | H. v. Wermutwein und sonstigen aroma- tisierten Weinen..... | 4 | 3235 | . | . |
| 15.96 | H. v. Bier..... | 222 | 297398 | 143 | 247391 |
| 15.97 | H. v. Malz..... | 14 | 37537 | 14 | 37496 |
| 15.98 | Gewinnung natürlicher Mineralwässer, H. v. Erfrischungsgetränken..... | 26 | 1059 | 25 | 1002 |
| 16 | TABAKVERARBEITUNG..... | 6 | 279257 | 3 | 276665 |
| DB | TEXTIL- UND BEKLEIDUNGSGEWERBE..... | 890 | 1843703 | 848 | 1772630 |
| 17 | TEXTILGEWERBE..... | 497 | 983480 | 485 | 966794 |
| 17.1 | Spinnstoffaufbereitung und Spinnerei..... | 29 | 213408 | 29 | 211710 |
| 17.11 | Baumwollaufbereitung und -spinnerei..... | . | . | . | . |
| 17.12 | Wollaufbereitung und Streichgarnspinnerei... | 4 | 1523 | 4 | 1523 |
| 17.13 | Wollaufbereitung und Kammgarnspinnerei..... | 4 | 131273 | . | . |
| 17.14 | Flachs aufbereitung und -spinnerei..... | . | . | . | . |
| 17.15 | Zwirnen und Texturieren von Filament- garnen, Seiden aufbereitung und -spinnerei.. | 10 | 55423 | . | . |

1) Klassifikation der Wirtschaftszweige (Ausgabe 2003),
Tiefengliederung für die Steuerstatistiken (GKZ 2003).

Umsatzsteuer-Voranmeldungen in Bayern 2005 nach Wirtschaftszweigen, Vorsteuerabzug und Steuersätzen
und Leistungen ohne Umsatzsteuer –

| darunter | | Steuerpflichtige Lieferungen und Leistungen insgesamt | | darunter | | | | Gewerbe- kenn- zahl 1) |
|------------------------|----------|--|-----------|----------|-----------|--------|----------|------------------------------|
| ohne Vorsteuerabzug | | | | zu 16 % | | zu 7 % | | |
| | | | | Fälle | 1000 EUR | Fälle | 1000 EUR | |
| Fälle | 1000 EUR | Fälle | 1000 EUR | Fälle | 1000 EUR | Fälle | 1000 EUR | |
| 5 | 6 | 7 | 8 | 9 | 10 | 11 | 12 | |
| — | — | 3 | 2376 | 3 | 2376 | — | — | 14.13 |
| 45 | 4342 | 474 | 863768 | 474 | 863638 | 20 | 252 | 14.2 |
| 41 | 3804 | 450 | 717807 | . | . | . | . | 14.21 |
| 4 | 538 | 24 | 145961 | . | . | . | . | 14.22 |
| — | — | . | . | . | . | — | — | 14.3 |
| — | — | . | . | . | . | — | — | 14.4 |
| . | . | 53 | 75457 | 53 | 66323 | 10 | 9133 | 14.5 |
| 2855 | 3444186 | 50310 | 162176148 | 49489 | 143065808 | 15079 | 19080474 | D |
| 537 | 93192 | 9181 | 27026412 | 8854 | 11591740 | 7861 | 15408095 | DA |
| 533 | 90600 | 9174 | 20537668 | . | . | . | . | 15 |
| 107 | 11204 | 3775 | 4690754 | 3658 | 354695 | 3357 | 4335270 | 15.1 |
| . | . | 139 | 600770 | 137 | 63618 | 84 | 537152 | 15.11 |
| . | . | 13 | 56202 | 11 | 4718 | 10 | 51484 | 15.12 |
| 103 | 11158 | 3623 | 4033781 | 3510 | 286358 | 3263 | 3746633 | 15.13 |
| — | — | 22 | 4078 | . | . | . | . | 15.2 |
| 16 | 2254 | 142 | 599210 | 135 | 107332 | 107 | 490758 | 15.3 |
| . | . | 17 | 138330 | 15 | 2030 | 14 | 136299 | 15.31 |
| . | . | 43 | 73536 | 43 | 71574 | 24 | 1953 | 15.32 |
| 11 | 1197 | 82 | 387344 | 77 | 33728 | 69 | 352506 | 15.33 |
| . | . | 34 | 37823 | 28 | 8565 | 26 | 29250 | 15.4 |
| . | . | 25 | 13222 | 20 | 3613 | 21 | 9601 | 15.41 |
| — | — | . | . | . | . | . | . | 15.42 |
| . | . | . | . | . | . | . | . | 15.43 |
| 42 | 16807 | 182 | 5863467 | 155 | 117905 | 154 | 5721603 | 15.5 |
| . | . | 149 | 5850717 | 126 | 115993 | 126 | 5710765 | 15.51 |
| . | . | 33 | 12750 | 29 | 1912 | 28 | 10838 | 15.52 |
| 11 | 1063 | 228 | 391791 | 212 | 75171 | 191 | 316508 | 15.6 |
| . | . | 220 | 342420 | 205 | 53876 | 183 | 288432 | 15.61 |
| . | . | 8 | 49371 | 7 | 21295 | 8 | 28076 | 15.62 |
| . | . | 150 | 391983 | 144 | 45904 | 133 | 345870 | 15.7 |
| 6 | 244 | 109 | 356844 | 105 | 34074 | 95 | 322561 | 15.71 |
| . | . | 41 | 35139 | 39 | 11830 | 38 | 23308 | 15.72 |
| 169 | 8230 | 3624 | 4722582 | 3480 | 579732 | 3336 | 4142748 | 15.8 |
| 134 | 2455 | 3226 | 2414561 | 3112 | 235710 | 2993 | 2178761 | 15.81 |
| 3 | 149 | 31 | 261540 | 26 | 7544 | 31 | 253996 | 15.82 |
| . | . | 4 | 21891 | . | . | . | . | 15.83 |
| 10 | 2988 | 67 | 861692 | 61 | 48487 | 62 | 813205 | 15.84 |
| . | . | 60 | 85168 | . | . | . | . | 15.85 |
| . | . | 18 | 165083 | 18 | 22764 | 14 | 142313 | 15.86 |
| . | . | 33 | 187901 | 31 | 44778 | 25 | 143123 | 15.87 |
| 4 | 2 | 36 | 237787 | 36 | 88955 | 27 | 148832 | 15.88 |
| 12 | 2000 | 149 | 486960 | 138 | 129235 | 125 | 357718 | 15.89 |
| 178 | 50650 | 1017 | 3835981 | 1015 | 3812881 | 538 | 22822 | 15.9 |
| 11 | 109 | 105 | 401902 | 105 | 398435 | 49 | 3473 | 15.91 |
| . | . | 102 | 16751 | 102 | 16540 | 30 | 210 | 15.92 |
| 4 | 5 | 64 | 68176 | 62 | 67560 | 25 | 573 | 15.93 |
| — | — | 22 | 7315 | . | . | . | . | 15.94 |
| . | . | 10 | 85054 | . | . | . | . | 15.95 |
| 149 | 50007 | 572 | 2694898 | 572 | 2680350 | 367 | 14334 | 15.96 |
| 3 | 40 | 25 | 113475 | 25 | 110365 | 23 | 3110 | 15.97 |
| 7 | 57 | 117 | 448410 | 117 | 447314 | 35 | 1076 | 15.98 |
| 4 | 2592 | 7 | 6488743 | . | . | . | . | 16 |
| 151 | 71073 | 2269 | 4064671 | 2266 | 4060192 | 127 | 4467 | DB |
| 73 | 16686 | 1201 | 1763775 | 1198 | 1762949 | 76 | 841 | 17 |
| 8 | 1698 | 44 | 230754 | 43 | 230639 | 6 | 79 | 17.1 |
| — | — | 6 | 1047 | 6 | 1047 | — | — | 17.11 |
| — | — | 10 | 6252 | . | . | — | — | 17.12 |
| . | — | . | . | . | . | — | — | 17.13 |
| — | — | . | . | . | . | — | — | 17.14 |
| . | . | 10 | 55506 | . | . | . | . | 17.15 |

1) Klassifikation der Wirtschaftszweige (Ausgabe 2003),
Tiefengliederung für die Steuerstatistiken (GKZ 2003).

noch: Tabelle 7. Steuerfreie und steuerpflichtige Lieferungen und Leistungen aufgrund der

– Steuerpflichtige Lieferungen

| Gewerbe- kenn- zahl 1) | Wirtschaftliche Gliederung | Steuerfreie Lieferungen und Leistungen insgesamt | | darunter mit Vorsteuerabzug | |
|------------------------------|--|---|----------|-----------------------------------|----------|
| | | Fälle | 1000 EUR | Fälle | 1000 EUR |
| | | 1 | 2 | 3 | 4 |
| 17.16 | H. v. Nähgarn..... | 6 | 20855 | . | . |
| 17.17 | Sonstige Spinnstoffaufbereitung und Spinnerei..... | . | . | . | . |
| 17.2 | Weberei..... | 70 | 289284 | 69 | 286198 |
| 17.21 | Baumwollweberei..... | 54 | 243330 | 53 | 240730 |
| 17.22 | Streichgarnweberei..... | – | – | – | – |
| 17.23 | Kammgarnweberei..... | 5 | 4417 | . | . |
| 17.24 | Seiden- und Filamentgarnweberei..... | – | – | – | – |
| 17.25 | Sonstige Weberei..... | 11 | 41536 | . | . |
| 17.3 | Textilveredlung..... | 63 | 15784 | 60 | 15621 |
| 17.4 | Herstellung von konfektionierten Textil- waren (ohne Bekleidung)..... | 92 | 48148 | 91 | 48124 |
| 17.5 | Sonstiges Textilgewerbe (ohne Herstellung von Maschenware)..... | 206 | 350142 | 200 | 338550 |
| 17.51 | H. v. Teppichen..... | 18 | 55919 | . | . |
| 17.52 | H. v. Seilerwaren..... | . | . | . | . |
| 17.53 | H. v. Vliesstoff und Erzeugnissen daraus (ohne Bekleidung)..... | 176 | 267678 | 170 | 261909 |
| 17.54 | Textilgewerbe, a.n.g..... | 176 | 267678 | 170 | 261909 |
| 17.6 | Herstellung von gewirktem und gestricktem Stoff..... | 25 | 23862 | 24 | 23825 |
| 17.7 | Herstellung von gewirkten und gestrickten Fertigerzeugnissen..... | 12 | 42852 | 12 | 42766 |
| 17.71 | H. v. Strumpfwaren..... | 6 | 41925 | . | . |
| 17.72 | H. v. Pullovers, Strickjacken u.ä. Waren..... | 6 | 927 | . | . |
| 18 | BEKLEIDUNGSGEWERBE..... | 393 | 860223 | 363 | 805836 |
| 18.1 | Herstellung von Lederbekleidung..... | 14 | 3083 | . | . |
| 18.2 | Herstellung von Bekleidung (ohne Leder- bekleidung)..... | 354 | 853879 | 327 | 799595 |
| 18.21 | H. v. Arbeits- und Berufsbekleidung..... | 23 | 9106 | 23 | 9099 |
| 18.22 | H. v. Oberbekleidung (ohne Arbeits- und Berufsbekleidung)..... | 179 | 592169 | 163 | 543949 |
| 18.23 | H. v. Wäsche..... | 15 | 33436 | 13 | 30128 |
| 18.24 | H. v. sonstiger Bekleidung und Beklei- dungszubehör..... | 137 | 219168 | 128 | 216419 |
| 18.3 | Zurichtung und Färben von Fellen, Her- stellung von Pelzwaren..... | 25 | 3260 | . | . |
| DC | LEDERGERWERBE..... | 133 | 603469 | 130 | 596109 |
| 19.1 | H. v. Leder und Lederfaserstoff..... | 14 | 26897 | . | . |
| 19.2 | Lederverarbeitung (ohne Herstellung von Lederbekleidung und Schuhen)..... | 54 | 29224 | . | . |
| 19.3 | Herstellung von Schuhen..... | 65 | 547348 | 63 | 540394 |
| DD | HOLZGERWERBE (OHNE HERSTELLUNG VON MÖBELN)..... | 943 | 1045013 | 862 | 1022356 |
| 20.1 | Säge-, Hobel- und Holzimprägnierwerke..... | 321 | 219193 | 300 | 215415 |
| 20.2 | Herstellung von Furnier-, Sperrholz-, Holz- faser- und Holzspanplatten..... | 31 | 177051 | 30 | 172457 |
| 20.3 | Herstellung von Konstruktionsteilen, Fertigbauteilen, Ausbauelementen und Fertigteilbauten aus Holz..... | 296 | 403118 | 248 | 398202 |
| 20.4 | H. v. Verpackungsmitteln, Lagerbe- hältern und Ladungsträgern aus Holz..... | 31 | 26219 | . | . |
| 20.5 | Herstellung von Holzwaren, a.n.g., sowie von Kork-, Flecht- und Korbwaren (ohne Her- stellung von Möbeln)..... | 264 | 219432 | . | . |
| 20.51 | H. v. Holzwaren, a.n.g. (ohne Her- stellung von Möbeln)..... | 249 | 217065 | 239 | 207727 |
| 20.52 | H. v. Kork-, Flecht- und Korbwaren (ohne Herstellung von Möbeln)..... | 15 | 2367 | . | . |
| DE | PAPIER-, VERLAGS- UND DRUCKGERWERBE..... | 2100 | 2823859 | 1927 | 2760239 |
| 21 | PAPIERGERWERBE..... | 248 | 1549717 | 237 | 1507166 |
| 21.1 | Herstellung von Holz- und Zellstoff, Papier, Karton und Pappe..... | 61 | 1085769 | 58 | 1044341 |
| 21.11 | H. v. Holz- und Zellstoff..... | 5 | 6965 | 5 | 6965 |
| 21.12 | H. v. Papier, Karton und Pappe..... | 56 | 1078804 | 53 | 1037376 |
| 21.2 | Herstellung von Waren aus Papier, Karton und Pappe..... | 187 | 463948 | 179 | 462825 |
| 21.21 | H. v. Wellpapier und -pappe sowie von Verpackungsmitteln aus Papier, Karton und Pappe..... | 92 | 203731 | 90 | 203424 |

1) Klassifikation der Wirtschaftszweige (Ausgabe 2003),
Tiefengliederung für die Steuerstatistiken (GKZ 2003).

Umsatzsteuer-Voranmeldungen in Bayern 2005 nach Wirtschaftszweigen, Vorsteuerabzug und Steuersätzen
und Leistungen ohne Umsatzsteuer –

| darunter | | Steuerpflichtige Lieferungen und Leistungen insgesamt | | darunter | | | | Gewerbe- kenn- zahl 1) |
|------------------------|----------|--|----------|----------|----------|--------|----------|------------------------------|
| ohne Vorsteuerabzug | | | | zu 16 % | | zu 7 % | | |
| | | | | | | | | |
| Fälle | 1000 EUR | Fälle | 1000 EUR | Fälle | 1000 EUR | Fälle | 1000 EUR | |
| 5 | 6 | 7 | 8 | 9 | 10 | 11 | 12 | |
| . | . | 7 | 103707 | . | . | . | . | 17.16 |
| . | . | 4 | 19221 | . | . | . | . | 17.17 |
| 20 | 3086 | 129 | 422491 | 129 | 422398 | 11 | 105 | 17.2 |
| 16 | 2599 | 92 | 360992 | 92 | 360909 | 5 | 100 | 17.21 |
| – | – | . | . | . | . | – | – | 17.22 |
| . | . | . | . | . | . | . | . | 17.23 |
| – | – | – | – | – | – | – | – | 17.24 |
| . | . | 21 | 40051 | . | . | . | . | 17.25 |
| 11 | 163 | 262 | 115346 | 262 | 115181 | 16 | 160 | 17.3 |
| 5 | 25 | 214 | 214769 | 213 | 214605 | 10 | 161 | 17.4 |
| 22 | 11593 | 468 | 570398 | 467 | 570128 | 29 | 323 | 17.5 |
| . | . | 65 | 177802 | . | . | . | . | 17.51 |
| . | . | 15 | 17394 | . | . | . | . | 17.52 |
| – | – | 3 | 3189 | 3 | 3189 | – | – | 17.53 |
| 18 | 5769 | 385 | 372013 | 384 | 371722 | 23 | 287 | 17.54 |
| 4 | 37 | 51 | 79206 | . | . | . | . | 17.6 |
| 3 | 85 | 33 | 130811 | . | . | . | . | 17.7 |
| . | . | 20 | 127560 | . | . | . | . | 17.71 |
| . | . | 13 | 3251 | . | . | . | . | 17.72 |
| 78 | 54387 | 1068 | 2300896 | 1068 | 2297242 | 51 | 3626 | 18 |
| . | . | 28 | 11644 | . | . | . | . | 18.1 |
| 72 | 54284 | 961 | 2256836 | 961 | 2253256 | 44 | 3552 | 18.2 |
| 3 | 7 | 34 | 54100 | . | . | . | . | 18.21 |
| 40 | 48220 | 565 | 1743090 | 565 | 1743000 | 19 | 71 | 18.22 |
| 3 | 3308 | 80 | 56789 | . | . | . | . | 18.23 |
| 26 | 2748 | 282 | 402857 | 282 | 402565 | 21 | 286 | 18.24 |
| . | . | 79 | 32416 | . | . | . | . | 18.3 |
| 19 | 7360 | 420 | 1315361 | 420 | 1297946 | 124 | 17411 | DC |
| . | . | 31 | 40637 | . | . | . | . | 19.1 |
| . | . | 140 | 76922 | . | . | . | . | 19.2 |
| 11 | 6954 | 249 | 1197803 | 249 | 1180465 | 111 | 17334 | 19.3 |
| 141 | 22648 | 4618 | 3391429 | 4614 | 3352937 | 1069 | 38617 | DD |
| 37 | 3778 | 1394 | 838669 | 1394 | 820055 | 829 | 18592 | 20.1 |
| 6 | 4595 | 59 | 414972 | 59 | 412980 | 15 | 1989 | 20.2 |
| 62 | 4917 | 1949 | 1379642 | 1947 | 1376015 | 96 | 3781 | 20.3 |
| . | . | 107 | 139877 | 107 | 135386 | 15 | 4490 | 20.4 |
| . | . | 1109 | 618269 | 1107 | 608502 | 114 | 9765 | 20.5 |
| 32 | 9328 | 1064 | 597617 | 1062 | 587894 | 111 | 9721 | 20.51 |
| . | . | 45 | 20653 | 45 | 20609 | 3 | 44 | 20.52 |
| 434 | 63619 | 5392 | 12137661 | 5304 | 9457727 | 2441 | 2679706 | DE |
| 42 | 42551 | 524 | 2840780 | 523 | 2835722 | 108 | 5045 | 21 |
| 13 | 41428 | 112 | 1234333 | 111 | 1233866 | 15 | 489 | 21.1 |
| – | – | 14 | 20617 | . | . | . | . | 21.11 |
| 13 | 41428 | 98 | 1213716 | . | . | . | . | 21.12 |
| 29 | 1123 | 412 | 1606446 | 412 | 1601856 | 93 | 4555 | 21.2 |
| 16 | 307 | 141 | 961416 | 141 | 960335 | 15 | 1117 | 21.21 |

1) Klassifikation der Wirtschaftszweige (Ausgabe 2003),
Tiefengliederung für die Steuerstatistiken (GKZ 2003).

noch: Tabelle 7. Steuerfreie und steuerpflichtige Lieferungen und Leistungen aufgrund der

– Steuerpflichtige Lieferungen

| Gewerbe- kenn- zahl 1) | Wirtschaftliche Gliederung | Steuerfreie Lieferungen und Leistungen insgesamt | | darunter | |
|------------------------------|---|---|----------|----------|----------|
| | | | | mit | |
| | | Fälle | 1000 EUR | Fälle | 1000 EUR |
| | | 1 | 2 | 3 | 4 |
| 21.22 | H. v. Haushalts-, Hygiene- und Toiletten- artikeln aus Zellstoff, Papier und Pappe... | 26 | 111633 | . | . |
| 21.23 | H. v. Schreibwaren und Bürobedarf aus Papier, Karton und Pappe..... | 39 | 88263 | 35 | 87878 |
| 21.24 | H. v. Tapeten..... | 3 | 686 | 3 | 686 |
| 21.25 | H. v. sonstigen Waren aus Papier, Karton und Pappe..... | 27 | 59635 | . | . |
| 22 | VERLAGSGEWERBE, DRUCKGEWERBE, VERVIELFÄL- TIGUNG VON BESPIELTEN TON-, BILD- UND DATENTRÄGERN..... | 1852 | 1274142 | 1690 | 1253073 |
| 22.1 | Verlagsgewerbe..... | 813 | 284619 | 728 | 272484 |
| 22.11 | Verlegen von Büchern..... | 230 | 171676 | 215 | 168873 |
| 22.12 | Verlegen von Zeitungen..... | 40 | 21656 | 32 | 17503 |
| 22.13 | Verlegen von Zeitschriften..... | 148 | 37325 | 137 | 35211 |
| 22.14 | Verlegen von bespielten Tonträgern und Musikalien..... | 92 | 9693 | 83 | 9485 |
| 22.15 | Sonstiges Verlagsgewerbe..... | 303 | 44269 | 261 | 41412 |
| 22.2 | Druckgewerbe..... | 982 | 961031 | 911 | 953282 |
| 22.21 | Drucken von Zeitungen..... | 33 | 19814 | 28 | 16458 |
| 22.22 | Drucken anderer Druckerzeugnisse..... | 762 | 863989 | 710 | 860110 |
| 22.23 | Druckweiterverarbeitung..... | 56 | 31774 | 52 | 31714 |
| 22.24 | Druck- und Medienstoffe..... | 78 | 10304 | 73 | 10106 |
| 22.25 | Erbringung von sonstigen druck- bezogenen Dienstleistungen..... | 53 | 35150 | 48 | 34894 |
| 22.3 | Vervielfältigung von bespielten Ton-, Bild- und Datenträgern..... | 57 | 28492 | 51 | 27307 |
| 22.31 | Vervielfältigung von bespielten Tonträgern.. | 35 | 3401 | . | . |
| 22.32 | Vervielfältigung von bespielten Bildträgern..... | 10 | 4816 | 10 | 4816 |
| 22.33 | Vervielfältigung von bespielten Daten- trägern..... | 12 | 20275 | . | . |
| DF | KOKEREI, MINERALÖLVERARBEITUNG, HERSTELLUNG UND VERARBEITUNG VON SPALT- UND BRUTSTOFFEN.. | 9 | 860105 | . | . |
| 23.1 | Kokerei..... | . | . | . | . |
| 23.2 | Mineralölverarbeitung..... | 6 | 680821 | . | . |
| 23.3 | Herstellung und Verarbeitung von Spalt- und Brutstoffen..... | . | . | . | . |
| DG | HERSTELLUNG VON CHEMISCHEN ERZEUGNISSEN..... | 512 | 4367215 | . | . |
| 24.1 | Herstellung von chemischen Grundstoffen..... | 121 | 1852609 | 115 | 1806911 |
| 24.11 | H. v. Industriegasen..... | . | . | . | . |
| 24.12 | H. v. Farbstoffen und Pigmenten..... | 7 | 4482 | . | . |
| 24.13 | H. v. sonstigen anorganischen Grund- stoffen und Chemikalien..... | 12 | 277319 | 11 | 277283 |
| 24.14 | H. v. sonstigen organischen Grundstoffen und Chemikalien..... | 54 | 1249441 | 52 | 1207443 |
| 24.15 | H. v. Düngemitteln und Stickstoffver- bindungen..... | 43 | 313030 | 43 | 310104 |
| 24.16 | H. v. Kunststoffen in Primärformen..... | . | . | . | . |
| 24.17 | H. v. synthetischem Kautschuk in Primär- formen..... | . | . | . | . |
| 24.2 | H. v. Schädlingsbekämpfungsmitteln, Pflanzen- schutz- und Desinfektionsmitteln..... | 5 | 1657 | 5 | 1657 |
| 24.3 | Herstellung von Anstrichmitteln, Druck- farben und Kitten..... | 53 | 148578 | . | . |
| 24.4 | Herstellung von pharmazeutischen Erzeugnissen..... | 104 | 1618275 | 102 | 905429 |
| 24.41 | H. v. pharmazeutischen Grundstoffen..... | 19 | 230010 | . | . |
| 24.42 | H. v. pharmazeutischen Spezialitäten und sonstigen pharmazeutischen Erzeugnissen.... | 85 | 1388265 | . | . |
| 24.5 | Herstellung von Seifen, Wasch-, Reinigungs- und Körperpflegemitteln sowie von Duftstoffen..... | 98 | 299653 | 94 | 299507 |
| 24.51 | H. v. Seifen, Wasch-, Reinigungs- und Poliermitteln..... | 37 | 42601 | 37 | 42556 |
| 24.52 | H. v. Duftstoffen und Körperpflege- mitteln..... | 61 | 257052 | 57 | 256951 |
| 24.6 | Herstellung von sonstigen chemischen Erzeugnissen..... | 124 | 304701 | 118 | 303259 |
| 24.61 | H. v. pyrotechnischen Erzeugnissen..... | . | . | . | . |
| 24.62 | H. v. Klebstoffen und Gelatine..... | 7 | 23209 | . | . |
| 24.63 | H. v. etherischen Ölen..... | . | . | . | . |
| 24.64 | H. v. fotochemischen Erzeugnissen..... | 11 | 1244 | 9 | 1243 |
| 24.65 | H. v. unbespielten Ton-, Bild- und Daten- trägern..... | 16 | 4565 | 14 | 4539 |

1) Klassifikation der Wirtschaftszweige (Ausgabe 2003),
Tiefengliederung für die Steuerstatistiken (GKZ 2003).

Umsatzsteuer-Voranmeldungen in Bayern 2005 nach Wirtschaftszweigen, Vorsteuerabzug und Steuersätzen
und Leistungen ohne Umsatzsteuer –

| darunter | | Steuerpflichtige Lieferungen und Leistungen insgesamt | | darunter | | | | Gewerbe- kenn- zahl 1) |
|------------------------|----------|--|----------|----------|----------|--------|----------|------------------------------|
| ohne Vorsteuerabzug | | | | zu 16 % | | zu 7 % | | |
| | | | | Fälle | 1000 EUR | Fälle | 1000 EUR | |
| Fälle | 1000 EUR | Fälle | 1000 EUR | Fälle | 1000 EUR | Fälle | 1000 EUR | |
| 5 | 6 | 7 | 8 | 9 | 10 | 11 | 12 | |
| . | . | 81 | 199495 | . | . | . | . | 21.22 |
| 10 | 385 | 122 | 238107 | 122 | 234714 | 71 | 3322 | 21.23 |
| — | — | 9 | 13273 | . | . | . | . | 21.24 |
| . | . | 59 | 194155 | 59 | 194155 | — | — | 21.25 |
| 392 | 21068 | 4868 | 9296881 | 4781 | 6622005 | 2333 | 2674662 | 22 |
| 190 | 12133 | 2031 | 5134104 | 1949 | 3047639 | 1311 | 2086374 | 22.1 |
| 47 | 2802 | 456 | 2039159 | 429 | 1108451 | 363 | 930673 | 22.11 |
| 19 | 4152 | 103 | 1331689 | 103 | 851134 | 56 | 480595 | 22.12 |
| 30 | 2114 | 287 | 875215 | 282 | 521327 | 203 | 353888 | 22.13 |
| 21 | 208 | 307 | 117244 | 290 | 76646 | 217 | 40598 | 22.14 |
| 73 | 2857 | 878 | 770796 | 845 | 490081 | 472 | 280620 | 22.15 |
| 192 | 7750 | 2680 | 4091430 | 2675 | 3505642 | 982 | 585664 | 22.2 |
| 12 | 3356 | 78 | 597332 | 77 | 390527 | 50 | 206839 | 22.21 |
| 139 | 3879 | 1906 | 3033597 | 1904 | 2676794 | 821 | 356651 | 22.22 |
| 7 | 60 | 216 | 166015 | 216 | 162314 | 31 | 3700 | 22.23 |
| 19 | 198 | 329 | 135334 | 327 | 129055 | 53 | 6275 | 22.24 |
| 15 | 256 | 151 | 159152 | 151 | 146952 | 27 | 12199 | 22.25 |
| 10 | 1185 | 157 | 71348 | 157 | 68725 | 40 | 2624 | 22.3 |
| . | . | 89 | 17674 | 89 | 15636 | 29 | 2038 | 22.31 |
| — | — | 32 | 21299 | 32 | 20759 | 8 | 540 | 22.32 |
| . | . | 36 | 32375 | 36 | 32330 | 3 | 46 | 22.33 |
| . | . | 27 | 9627059 | 27 | 9621943 | 4 | 6629 | DF |
| — | — | . | . | . | . | — | — | 23.1 |
| . | . | 20 | 8735548 | . | . | . | . | 23.2 |
| — | — | . | . | . | . | . | . | 23.3 |
| . | . | 948 | 6195514 | 941 | 6066164 | 196 | 129411 | DG |
| 27 | 45698 | 199 | 1862353 | 199 | 1837037 | 19 | 25312 | 24.1 |
| — | — | 7 | 15045 | 7 | 15044 | — | — | 24.11 |
| . | . | 13 | 24714 | 13 | 24709 | 3 | 5 | 24.12 |
| 7 | 36 | 18 | 189397 | . | . | . | . | 24.13 |
| 12 | 41998 | 85 | 1177655 | 85 | 1162613 | 7 | 15041 | 24.14 |
| . | . | . | . | . | . | 4 | 10111 | 24.15 |
| 4 | 2925 | 69 | 421106 | . | . | . | . | 24.16 |
| — | — | . | . | . | . | — | — | 24.17 |
| — | — | 7 | 8473 | . | . | . | . | 24.2 |
| . | . | 79 | 300861 | . | . | . | . | 24.3 |
| 15 | 712846 | 184 | 2844862 | 178 | 2752188 | 75 | 92673 | 24.4 |
| . | . | 35 | 280041 | 35 | 275495 | 10 | 4545 | 24.41 |
| . | . | 149 | 2564821 | 143 | 2476693 | 65 | 88127 | 24.42 |
| 17 | 146 | 235 | 474358 | 235 | 464170 | 54 | 10247 | 24.5 |
| 4 | 45 | 51 | 201961 | 51 | 200966 | 6 | 1055 | 24.51 |
| 13 | 101 | 184 | 272397 | 184 | 263205 | 48 | 9192 | 24.52 |
| 22 | 1442 | 235 | 434146 | 234 | 433035 | 38 | 1107 | 24.6 |
| . | . | 11 | 39512 | . | . | — | — | 24.61 |
| . | . | . | . | . | . | . | . | 24.62 |
| — | — | . | . | . | . | — | — | 24.63 |
| 3 | 1 | 32 | 30710 | . | . | . | . | 24.64 |
| 4 | 26 | 47 | 10103 | 46 | 9405 | 18 | 698 | 24.65 |

1) Klassifikation der Wirtschaftszweige (Ausgabe 2003),
Tiefengliederung für die Steuerstatistiken (GKZ 2003).

noch: Tabelle 7. Steuerfreie und steuerpflichtige Lieferungen und Leistungen aufgrund der

– Steuerpflichtige Lieferungen

| Gewerbe- kenn- zahl 1) | Wirtschaftliche Gliederung | Steuerfreie Lieferungen und Leistungen insgesamt | | darunter mit Vorsteuerabzug | |
|------------------------------|--|---|----------|-----------------------------------|----------|
| | | Fälle | 1000 EUR | Fälle | 1000 EUR |
| | | 1 | 2 | 3 | 4 |
| 24.66 | H. v. sonstigen chemischen Erzeug- | 86 | 275399 | 84 | 274365 |
| 24.7 | nissen, a.n.g. | 7 | 141742 | . | . |
| DH | Herstellung von Chemiefasern. | | | | |
| | HERSTELLUNG VON GUMMI- UND KUNSTSTOFFWAREN. | 800 | 3074784 | 781 | 3046920 |
| 25.1 | Herstellung von Gummiwaren. | 81 | 222283 | 78 | 220976 |
| 25.11 | H. v. Bereifungen. | 18 | 5245 | . | . |
| 25.12 | Runderneuerung von Bereifungen. | 13 | 12494 | . | . |
| 25.13 | H. v. sonstigen Gummiwaren. | 50 | 204545 | 50 | 203720 |
| 25.2 | Herstellung von Kunststoffwaren. | 719 | 2852501 | 703 | 2825944 |
| 25.21 | H. v. Platten, Folien, Schläuchen und | | | | |
| | Profilen aus Kunststoffen. | 62 | 795091 | 60 | 789806 |
| 25.22 | H. v. Verpackungsmitteln aus Kunststoffen. | 68 | 615693 | 67 | 614937 |
| 25.23 | H. v. Baubedarfsartikeln aus Kunststoffen. | 53 | 103596 | 50 | 94585 |
| 25.24 | H. v. sonstigen Kunststoffwaren. | 536 | 1338120 | 526 | 1326616 |
| DI | GLASGEWERBE, HERSTELLUNG VON KERAMIK, VER- | | | | |
| | ARBEITUNG VON STEINEN UND ERDEN. | 661 | 1427220 | 602 | 1322643 |
| 26.1 | Herstellung von Glas und Glaswaren. | 181 | 455153 | 175 | 449810 |
| 26.11 | H. v. Flachglas. | 11 | 45760 | . | . |
| 26.12 | Veredlung und Bearbeitung von Flachglas. | 40 | 45419 | 38 | 45390 |
| 26.13 | H. v. Hohlglas. | 19 | 142877 | 18 | 141579 |
| 26.14 | H. v. Glasfasern und Waren daraus. | 11 | 33391 | . | . |
| 26.15 | Herstellung, Veredlung und Bearbeitung von | | | | |
| | sonstigem Glas einschließlich tech- | | | | |
| | nischen Glaswaren. | 100 | 187705 | 98 | 185420 |
| 26.2 | Herstellung von keramischen Erzeugnissen | | | | |
| | (ohne Herstellung von Ziegeln und Bau- | | | | |
| | keramik). | 112 | 407026 | 106 | 404341 |
| 26.21 | H. v. keramischen Haushaltswaren und | | | | |
| | Ziergegenständen. | 58 | 128266 | 55 | 126427 |
| 26.22 | H. v. Sanitärkeramik. | 10 | 12394 | . | . |
| 26.23 | H. v. keramischen Isolatoren und | | | | |
| | Isolierteilen. | . | . | . | . |
| 26.24 | H. v. keramischen Erzeugnissen für | | | | |
| | sonstige technische Zwecke. | 18 | 67986 | 17 | 67444 |
| 26.25 | H. v. keramischen Erzeugnissen, a.n.g. | 17 | 133931 | 17 | 133720 |
| 26.26 | H. v. feuerfesten keramischen Werkstoffen | | | | |
| | und Waren. | . | . | . | . |
| 26.3 | Herstellung von keramischen Wand- und | | | | |
| | Bodenfliesen und -platten. | 11 | 4693 | 10 | 1627 |
| 26.4 | Herstellung von Ziegeln und sonstiger | | | | |
| | Baukeramik. | 46 | 51496 | 39 | 46981 |
| 26.5 | Herstellung von Zement, Kalk und gebrann- | | | | |
| | tem Gips. | 13 | 26899 | 13 | 26411 |
| 26.51 | H. v. Zement. | 6 | 23459 | . | . |
| 26.52 | H. v. Kalk. | . | . | . | . |
| 26.53 | H. v. gebranntem Gips. | . | . | . | . |
| 26.6 | Herstellung von Erzeugnissen aus Beton, | | | | |
| | Zement und Gips. | 113 | 354223 | 100 | 266217 |
| 26.61 | H. v. Erzeugnissen aus Beton, Zement und | | | | |
| | aus Kalksandstein für den Bau. | 47 | 151647 | 40 | 64923 |
| 26.62 | H. v. Gipserzeugnissen für den Bau. | . | . | . | . |
| 26.63 | H. v. Frischbeton (Transportbeton). | 19 | 8042 | 16 | 7658 |
| 26.64 | H. v. Mörtel und anderem Beton | | | | |
| | (Trockenbeton). | 7 | 10374 | . | . |
| 26.65 | H. v. Faserzementwaren. | . | . | . | . |
| 26.66 | H. v. Erzeugnissen aus Beton, Zement und | | | | |
| | Gips, a.n.g. | 35 | 115702 | 32 | 114959 |
| 26.7 | Be- und Verarbeitung von Naturwerksteinen | | | | |
| | und Natursteinen, a.n.g. | 145 | 12922 | 120 | 12474 |
| 26.8 | Herstellung von sonstigen Erzeugnissen | | | | |
| | aus nicht metallischen Mineralien. | 40 | 114808 | 39 | 114781 |
| 26.81 | H. v. Mühl-, Mahl-, Schleif-, Wetz- und | | | | |
| | Poliersteinen sowie Schleifstoffen. | 19 | 41484 | . | . |
| 26.82 | H. v. sonstigen Erzeugnissen aus nicht | | | | |
| | metallischen Mineralien, a.n.g. | 21 | 73324 | . | . |
| DJ | METALLERZEUGUNG UND –BEARBEITUNG, HER- | | | | |
| | STELLUNG VON METALLERZEUGNISSEN. | 1972 | 3313855 | 1827 | 3280824 |
| 27 | METALLERZEUGUNG UND –BEARBEITUNG. | 226 | 928965 | 216 | 924218 |
| 27.1 | Erzeugung von Roheisen, Stahl und Ferro- | | | | |
| | legierungen. | 42 | 195813 | 37 | 195317 |
| 27.2 | Herstellung von Rohren. | 28 | 64906 | 27 | 64869 |
| 27.21 | H. v. Rohren, Rohrform-, Rohrverschluss- | | | | |
| | und Rohrverbindungsstücken aus Gusseisen. | 9 | 32320 | . | . |

1) Klassifikation der Wirtschaftszweige (Ausgabe 2003),
Tiefengliederung für die Steuerstatistiken (GKZ 2003).

Umsatzsteuer-Voranmeldungen in Bayern 2005 nach Wirtschaftszweigen, Vorsteuerabzug und Steuersätzen
und Leistungen ohne Umsatzsteuer –

| darunter | | Steuerpflichtige Lieferungen und Leistungen insgesamt | | darunter | | | | Gewerbe- kenn- zahl 1) |
|--|---|---|--|---|--|--|--|--|
| ohne Vorsteuerabzug | | | | zu 16 % | | zu 7 % | | |
| | | | | Fälle | 1000 EUR | Fälle | 1000 EUR | |
| Fälle | 1000 EUR | Fälle | 1000 EUR | Fälle | 1000 EUR | Fälle | 1000 EUR | |
| 5 | 6 | 7 | 8 | 9 | 10 | 11 | 12 | |
| 11 . | 1034 . | 140 9 | 351536 270461 | 140 . | 351291 . | 16 . | 244 . | 24.66 24.7 |
| 114 | 27857 | 1285 | 5993901 | 1285 | 5991586 | 54 | 2016 | DH |
| 14 . . 9 | 1307 . . 825 | 152 53 24 75 | 708775 167628 113494 427653 | 152 53 24 75 | 708774 167628 113494 427652 | 3 — — 3 | 1 — — 1 | 25.1 25.11 25.12 25.13 |
| 100 | 26549 | 1133 | 5285127 | 1133 | 5282812 | 51 | 2015 | 25.2 |
| 10 9 9 72 | 5285 757 9011 11497 | 88 94 114 837 | 1035659 714692 475278 3059498 | 88 94 114 837 | 1034743 714632 475210 3058228 | 5 6 3 37 | 916 60 52 987 | 25.21 25.22 25.23 25.24 |
| 146 | 104507 | 2606 | 4527526 | 2593 | 4522810 | 213 | 4743 | DI |
| 28 . 4 4 . | 5273 . 30 1228 . | 364 25 81 31 19 | 753117 71262 165701 168356 38335 | 361 24 . 31 . | 752022 71262 . 168260 . | 38 — . 7 . | 1089 — . 95 . | 26.1 26.11 26.12 26.13 26.14 |
| 17 | 2285 | 208 | 309465 | 206 | 308579 | 24 | 878 | 26.15 |
| 24 | 2685 | 361 | 629235 | 360 | 628111 | 44 | 1151 | 26.2 |
| 13 . . 4 3 — 3 14 5 . — 9 34 5 . — 33 15 5 . — 9 34 5 . . 286 31 8 4 . | 1838 . . . 543 211 — 3066 4515 488 . . — 88006 86725 383 . — 743 448 27 . . . 496 37 . . | 212 46 4 29 54 16 81 129 26 14 . . . 485 172 141 17 . 144 1082 78 30 48 7474 657 223 67 24 | 224799 42573 14067 80607 168022 99167 43275 369509 152015 108043 . . . 1923369 754351 389963 216138 . 529977 409667 247339 58381 188958 10884225 2719389 786324 364017 180382 | 212 . 4 28 54 . 80 128 26 . . . 484 171 . 17 . 144 1076 78 . . . 7457 654 221 67 . | 224354 . 14067 80252 167773 . 43212 369420 151973 . . . 1923265 754343 . 216148 . 529883 407777 247032 . . . 10873847 2716282 786189 362930 . | 28 . — 4 8 . 4 6 . . — 9 74 5 . . . 271 38 9 3 . . | 470 . — 355 251 . 63 88 43 . . . 115 9 . . — 94 1889 306 . . . 8738 2497 110 3 . . | 26.21 26.22 26.23 26.24 26.25 26.26 26.3 26.4 26.5 26.51 26.52 26.53 26.6 26.61 26.62 26.63 26.64 26.65 26.66 26.7 26.8 26.81 26.82 DJ 27 27.1 27.2 27.21 |

1) Klassifikation der Wirtschaftszweige (Ausgabe 2003),
Tiefengliederung für die Steuerstatistiken (GKZ 2003).

noch: Tabelle 7. Steuerfreie und steuerpflichtige Lieferungen und Leistungen aufgrund der

– Steuerpflichtige Lieferungen

| Gewerbe- kenn- zahl 1) | Wirtschaftliche Gliederung | Steuerfreie Lieferungen und Leistungen insgesamt | | darunter mit Vorsteuerabzug | |
|------------------------------|--|---|----------|-----------------------------------|----------|
| | | Fälle | 1000 EUR | Fälle | 1000 EUR |
| | | 1 | 2 | 3 | 4 |
| 27.22 | H. v. Stahlrohren, Rohrform-, Rohrver- schluss- und Rohrverbindungsstücken aus Stahl..... | 19 | 32586 | . | . |
| 27.3 | Sonstige erste Bearbeitung von Eisen und Stahl..... | 16 | 62628 | . | . |
| 27.31 | H. v. Blankstahl..... | . | . | . | . |
| 27.32 | H. v. Kaltband mit einer Breite von weniger als 600 mm..... | . | . | . | . |
| 27.33 | H. v. Kaltprofilen..... | 3 | 2785 | 3 | 2785 |
| 27.34 | H. v. gezogenem Draht..... | 10 | 38370 | . | . |
| 27.4 | Erzeugung und erste Bearbeitung von NE-Metallen..... | 68 | 392339 | 68 | 389273 |
| 27.41 | Erzeugung und erste Bearbeitung von Edel- metallen..... | 12 | 10220 | 12 | 10220 |
| 27.42 | Erzeugung und erste Bearbeitung von Alu- minium..... | 16 | 130938 | 16 | 130938 |
| 27.43 | Erzeugung und erste Bearbeitung von Blei, Zink und Zinn..... | . | . | . | . |
| 27.44 | Erzeugung und erste Bearbeitung von Kupfer..... | . | . | . | . |
| 27.45 | Erzeugung und erste Bearbeitung von son- stigen NE-Metallen..... | 34 | 250340 | 34 | 247275 |
| 27.5 | Gießereien..... | 72 | 213280 | . | . |
| 27.51 | Eisengießereien..... | 24 | 114979 | 22 | 113993 |
| 27.52 | Stahlgießereien..... | 3 | 15447 | 3 | 15447 |
| 27.53 | Leichtmetallgießereien..... | 31 | 73304 | 30 | 73180 |
| 27.54 | Buntmetallgießereien..... | 14 | 9550 | . | . |
| 28 | HERSTELLUNG VON METALLERZEUGNISSEN..... | 1746 | 2384889 | 1611 | 2356605 |
| 28.1 | Stahl- und Leichtmetallbau..... | 234 | 445069 | 220 | 446241 |
| 28.11 | H. v. Metallkonstruktionen..... | 130 | 305277 | 122 | 304270 |
| 28.12 | H. v. Ausbauelementen aus Metall..... | 104 | 139793 | 98 | 141971 |
| 28.2 | Herstellung von Metallbehältern mit einem Fassungsvermögen von mehr als 300 l; Herstellung von Heizkörpern und -kesseln für Zentralheizungen..... | 28 | 15205 | . | . |
| 28.21 | H. v. Metallbehältern mit einem Fassungsvermögen von mehr als 300 l..... | 23 | 13551 | 23 | 13551 |
| 28.22 | H. v. Heizkörpern und -kesseln für Zentralheizungen..... | 5 | 1654 | . | . |
| 28.3 | Herstellung von Dampfkesseln (ohne Zentra- lheizungskessel)..... | 7 | 43859 | . | . |
| 28.4 | H. v. Schmiede-, Press-, Zieh- und Stanz- teilen, gewalzten Ringen und pulver- metallurgischen Erzeugnissen..... | 110 | 272004 | 109 | 259216 |
| 28.5 | Oberflächenveredlung und Wärmebehandlung; Mechanik, a.n.g..... | 659 | 155491 | 576 | 152247 |
| 28.51 | Oberflächenveredlung und Wärmebehandlung.... | 118 | 64612 | 113 | 64394 |
| 28.52 | Mechanik, a.n.g..... | 541 | 90879 | 463 | 87853 |
| 28.6 | Herstellung von Schneidwaren, Werkzeugen, Schlössern und Beschlägen aus unedlen Metallen..... | 318 | 592740 | 302 | 590840 |
| 28.61 | H. v. Schneidwaren und Bestecken aus unedlen Metallen..... | 6 | 6100 | 6 | 6100 |
| 28.62 | H. v. Werkzeugen..... | 286 | 582426 | 273 | 580639 |
| 28.63 | H. v. Schlössern und Beschlägen aus unedlen Metallen..... | 26 | 4213 | 23 | 4101 |
| 28.7 | Herstellung von sonstigen Metallwaren..... | 390 | 860521 | 370 | 849010 |
| 28.71 | H. v. Metallbehältern mit einem Fassungsvermögen von 300 l oder weniger.... | 15 | 15252 | 15 | 15252 |
| 28.72 | H. v. Verpackungen und Verschlüssen aus Eisen, Stahl und NE-Metall..... | 18 | 111850 | 18 | 111631 |
| 28.73 | H. v. Drahtwaren..... | 20 | 53429 | 19 | 53297 |
| 28.74 | H. v. Schrauben, Nieten, Ketten und Federn..... | 61 | 199471 | 61 | 197328 |
| 28.75 | H. v. sonstigen Metallwaren, a.n.g..... | 276 | 480518 | 257 | 471502 |
| DK | MASCHINENBAU..... | 1873 | 12260722 | 1812 | 11712068 |
| 29.1 | Herstellung von Maschinen für die Erzeugung und Nutzung von mechanischer Energie (ohne Motoren für Luft- und Straßenfahrzeuge)..... | 147 | 2534134 | 142 | 2522295 |
| 29.11 | H. v. Verbrennungsmotoren und Turbinen (ohne Motoren für Luft- und Straßen- fahrzeuge)..... | 6 | 7898 | 6 | 7898 |
| 29.12 | H. v. Pumpen und Kompressoren..... | 36 | 347674 | 34 | 346811 |
| 29.13 | H. v. Armaturen..... | 25 | 65119 | 24 | 63927 |
| 29.14 | H. v. Lagern, Getrieben, Zahnrädern und Antriebsselementen..... | 80 | 2113443 | 78 | 2103659 |

1) Klassifikation der Wirtschaftszweige (Ausgabe 2003),
Tiefengliederung für die Steuerstatistiken (GKZ 2003).

Umsatzsteuer-Voranmeldungen in Bayern 2005 nach Wirtschaftszweigen, Vorsteuerabzug und Steuersätzen
und Leistungen ohne Umsatzsteuer –

| darunter | | Steuerpflichtige Lieferungen und Leistungen insgesamt | | darunter | | | | Gewerbe- kenn- zahl 1) |
|------------------------|----------|--|----------|----------|----------|--------|----------|------------------------------|
| ohne Vorsteuerabzug | | | | zu 16 % | | zu 7 % | | |
| | | | | Fälle | 1000 EUR | Fälle | 1000 EUR | |
| Fälle | 1000 EUR | Fälle | 1000 EUR | Fälle | 1000 EUR | Fälle | 1000 EUR | |
| 5 | 6 | 7 | 8 | 9 | 10 | 11 | 12 | |
| . | . | 43 | 183634 | . | . | . | . | 27.22 |
| . | . | 47 | 120433 | 47 | 120433 | — | — | 27.3 |
| — | — | 12 | 8196 | 12 | 8196 | — | — | 27.31 |
| — | — | . | . | . | . | — | — | 27.32 |
| — | — | . | . | . | . | — | — | 27.33 |
| . | . | 26 | 100353 | 26 | 100353 | — | — | 27.34 |
| 4 | 3065 | 183 | 813113 | 183 | 812909 | 10 | 396 | 27.4 |
| — | — | 37 | 20281 | . | . | . | . | 27.41 |
| — | — | 35 | 234873 | . | . | . | . | 27.42 |
| — | — | 4 | 8250 | 4 | 8250 | — | — | 27.43 |
| — | — | 5 | 4254 | . | . | . | . | 27.44 |
| 4 | 3065 | 102 | 545456 | 102 | 545329 | 5 | 304 | 27.45 |
| . | . | 137 | 635501 | 136 | 633821 | 16 | 1988 | 27.5 |
| 6 | 986 | 43 | 223872 | 43 | 222991 | 5 | 1188 | 27.51 |
| — | — | 6 | 83864 | 6 | 83864 | — | — | 27.52 |
| 5 | 123 | 68 | 247767 | 67 | 246977 | 7 | 790 | 27.53 |
| . | . | 20 | 79998 | 20 | 79989 | 4 | 9 | 27.54 |
| 255 | 28282 | 6817 | 8164836 | 6803 | 8157566 | 233 | 6240 | 28 |
| 36 | 1173 | 926 | 1408097 | 923 | 1407809 | 18 | 291 | 28.1 |
| 22 | 1006 | 556 | 799877 | 553 | 799663 | 13 | 234 | 28.11 |
| 14 | 2178 | 370 | 608220 | 370 | 608145 | 5 | 57 | 28.12 |
| . | . | 81 | 110745 | 81 | 110705 | 4 | 75 | 28.2 |
| — | — | 69 | 100335 | 69 | 100295 | 4 | 75 | 28.21 |
| . | . | 12 | 10410 | 12 | 10410 | — | — | 28.22 |
| . | . | 17 | 72606 | . | . | . | . | 28.3 |
| 11 | 12788 | 299 | 819567 | . | . | . | . | 28.4 |
| 108 | 3244 | 3687 | 1867071 | 3682 | 1865835 | 123 | 1229 | 28.5 |
| 11 | 218 | 268 | 456500 | 268 | 456499 | 10 | 0 | 28.51 |
| 97 | 3026 | 3419 | 1410571 | 3414 | 1409336 | 113 | 1229 | 28.52 |
| 38 | 1899 | 746 | 1343928 | 746 | 1343608 | 38 | 317 | 28.6 |
| — | — | 13 | 10586 | 13 | 10586 | — | — | 28.61 |
| 32 | 1786 | 624 | 1262791 | 624 | 1262482 | 32 | 306 | 28.62 |
| 6 | 112 | 109 | 70551 | 109 | 70540 | 6 | 11 | 28.63 |
| 60 | 11511 | 1061 | 2542823 | 1055 | 2538594 | 39 | 4251 | 28.7 |
| — | — | 28 | 52235 | . | . | . | . | 28.71 |
| 3 | 219 | 35 | 192439 | . | . | . | . | 28.72 |
| 5 | 132 | 50 | 91612 | . | . | . | . | 28.73 |
| 4 | 2143 | 131 | 616402 | 130 | 616243 | 4 | 158 | 28.74 |
| 48 | 9017 | 817 | 1590135 | 813 | 1586094 | 31 | 4062 | 28.75 |
| 246 | 548629 | 3824 | 14617644 | 3815 | 14611579 | 177 | 5501 | DK |
| 25 | 11839 | 231 | 2323728 | 231 | 2323652 | 15 | 76 | 29.1 |
| — | — | 18 | 11993 | . | . | . | . | 29.11 |
| 7 | 863 | 53 | 300079 | 53 | 300037 | 4 | 42 | 29.12 |
| 5 | 1192 | 44 | 168034 | . | . | . | . | 29.13 |
| 13 | 9784 | 116 | 1843622 | 116 | 1843609 | 8 | 13 | 29.14 |

1) Klassifikation der Wirtschaftszweige (Ausgabe 2003),
Tiefengliederung für die Steuerstatistiken (GKZ 2003).

noch: Tabelle 7. Steuerfreie und steuerpflichtige Lieferungen und Leistungen aufgrund der

– Steuerpflichtige Lieferungen

| Gewerbe- kenn- zahl 1) | Wirtschaftliche Gliederung | Steuerfreie Lieferungen und Leistungen insgesamt | | darunter mit Vorsteuerabzug | |
|------------------------------|--|---|----------|-----------------------------------|----------|
| | | Fälle | 1000 EUR | Fälle | 1000 EUR |
| | | 1 | 2 | 3 | 4 |
| 29.2 | Herstellung von sonstigen nicht wirtschafts- zweigspezifischen Maschinen..... | 392 | 672728 | 376 | 670186 |
| 29.21 | H. v. Ofen und Brennern..... | 8 | 7075 | 8 | 7075 |
| 29.22 | H. v. Hebezeugen und Fördermitteln..... | 59 | 139847 | 59 | 139726 |
| 29.23 | H. v. Kälte- und lufttechnischen Erzeug- nissen, nicht für den Haushalt..... | 99 | 131602 | 97 | 130738 |
| 29.24 | H. v. sonstigen nicht wirtschaftszweig- spezifischen Maschinen, a.n.g..... | 226 | 394203 | 212 | 392647 |
| 29.3 | Herstellung von land- und forstwirtschaft- lichen Maschinen..... | 173 | 950816 | 158 | 461613 |
| 29.31 | H. v. land- und forstwirtschaftlichen Zugmaschinen..... | 11 | 260 | 10 | 258 |
| 29.32 | H. v. sonstigen land- und forstwirtschaft- lichen Maschinen..... | 162 | 950556 | 148 | 461355 |
| 29.4 | Herstellung von Werkzeugmaschinen..... | 362 | 860536 | 352 | 850576 |
| 29.41 | H. v. handgeführten kraftbe- triebenen Werkzeugen..... | 317 | 619104 | 308 | 611696 |
| 29.42 | H. v. Werkzeugmaschinen für die Metall- bearbeitung..... | 20 | 72695 | 20 | 70144 |
| 29.43 | H. v. Werkzeugmaschinen, a.n.g..... | 25 | 168738 | 24 | 168736 |
| 29.5 | Herstellung von Maschinen für sonstige bestimmte Wirtschaftszweige..... | 711 | 5783629 | 698 | 5749357 |
| 29.51 | H. v. Maschinen für die Metallerzeugung, von Walzwerkseinrichtungen und Gieß- maschinen..... | 30 | 54950 | 29 | 54915 |
| 29.52 | H. v. Bergwerks-, Bau- und Baustoff- maschinen..... | 88 | 705564 | 87 | 705490 |
| 29.53 | H. v. Maschinen für das Ernährungsge- werbe und die Tabakverarbeitung..... | 80 | 1693364 | 78 | 1691756 |
| 29.54 | H. v. Maschinen für das Textil-, Beklei- dungs- und Ledergewerbe..... | 40 | 566172 | 39 | 566141 |
| 29.55 | H. v. Maschinen für das Papiergewerbe..... | 9 | 38545 | 9 | 38501 |
| 29.56 | H. v. Maschinen für bestimmte Wirtschafts- zweige, a.n.g..... | 464 | 2725035 | 456 | 2692555 |
| 29.6 | Herstellung von Waffen und Munition..... | 20 | 6303 | . | . |
| 29.7 | Herstellung von Haushaltsgeräten, a.n.g..... | 68 | 1452576 | . | . |
| 29.71 | H. v. elektrischen Haushaltsgeräten..... | 60 | 1394378 | 58 | 1393588 |
| 29.72 | H. v. nicht elektrischen Heiz-, Koch-, Heißwasser- und Heißluftgeräten, a.n.g..... | 8 | 58198 | . | . |
| DL | HERSTELLUNG VON BÜROMASCHINEN, DATENVERAR- BEITUNGSGERÄTEN UND -EINRICHTUNGEN; ELEKTRO- TECHNIK, FEINMECHANIK UND OPTIK..... | 2417 | 37574547 | 2266 | 36416007 |
| 30 | HERSTELLUNG VON BÜROMASCHINEN, DATENVER- ARBEITUNGSGERÄTEN UND -EINRICHTUNGEN..... | 215 | 3967839 | 195 | 3814653 |
| 30.01 | H. v. Büromaschinen..... | 18 | 17123 | 17 | 16913 |
| 30.02 | H. v. Datenverarbeitungsgeräten und -einrichtungen..... | 197 | 3950716 | 178 | 3797740 |
| 31 | HERSTELLUNG VON GERÄTEN DER ELEKTRIZITÄTS- ERZEUGUNG, -VERTEILUNG U.A..... | 661 | 3617514 | 628 | 3429408 |
| 31.1 | Herstellung von Elektromotoren, Generatoren und Transformatoren..... | 151 | 772795 | 145 | 762943 |
| 31.2 | Herstellung von Elektrizitätsverteilungs- und -schalteinrichtungen..... | 70 | 279728 | 65 | 279587 |
| 31.3 | Herstellung von isolierten Elektrokabeln, -leitungen und -drähten..... | 56 | 475103 | . | . |
| 31.4 | Herstellung von Akkumulatoren und Batterien.. | 21 | 123723 | . | . |
| 31.5 | Herstellung von elektrischen Lampen und Leuchten..... | 69 | 124134 | 67 | 123370 |
| 31.6 | Herstellung von elektrischen Ausrüstungen, a.n.g..... | 294 | 1842031 | 277 | 1703873 |
| 31.61 | H. v. elektrischen Ausrüstungen für Motoren und Fahrzeuge, a.n.g..... | 21 | 45401 | 20 | 44117 |
| 31.62 | H. v. sonstigen elektrischen Ausrü- stungen, a.n.g..... | 273 | 1796630 | 257 | 1659756 |
| 32 | RUNDFUNK- UND NACHRICHTENTECHNIK..... | 523 | 26987991 | 491 | 26193392 |
| 32.1 | Herstellung von elektronischen Bauelementen.. | 313 | 25985765 | 304 | 25205311 |
| 32.2 | H. v. Geräten und Einrichtungen der Telekommunikationstechnik..... | 130 | 752327 | 115 | 743228 |
| 32.3 | H. v. Rundfunkgeräten sowie phono- und videotechnischen Geräten..... | 80 | 249899 | 72 | 244852 |
| 33 | MEDIZIN-, MESS-, STEUER- UND REGELUNGS- TECHNIK, OPTIK, HERSTELLUNG VON UHREN..... | 1018 | 3001203 | 952 | 2978555 |
| 33.1 | Herstellung von medizinischen Geräten und orthopädischen Erzeugnissen..... | 422 | 584358 | 372 | 568608 |

1) Klassifikation der Wirtschaftszweige (Ausgabe 2003),
Tiefengliederung für die Steuerstatistiken (GKZ 2003).

Umsatzsteuer-Voranmeldungen in Bayern 2005 nach Wirtschaftszweigen, Vorsteuerabzug und Steuersätzen
und Leistungen ohne Umsatzsteuer –

| darunter | | Steuerpflichtige Lieferungen und Leistungen insgesamt | | darunter | | | | Gewerbe- kenn- zahl 1) |
|------------------------|----------|--|----------|----------|----------|--------|----------|------------------------------|
| ohne Vorsteuerabzug | | | | zu 16 % | | zu 7 % | | |
| | | | | Fälle | 1000 EUR | Fälle | 1000 EUR | |
| Fälle | 1000 EUR | Fälle | 1000 EUR | Fälle | 1000 EUR | Fälle | 1000 EUR | |
| 5 | 6 | 7 | 8 | 9 | 10 | 11 | 12 | |
| 49 | 2516 | 815 | 1751347 | 813 | 1751113 | 31 | 200 | 29.2 |
| — | — | 22 | 26406 | 22 | 26406 | — | — | 29.21 |
| 6 | 121 | 120 | 432231 | 120 | 432090 | 6 | 141 | 29.22 |
| 11 | 864 | 233 | 530678 | 233 | 530624 | 10 | 27 | 29.23 |
| 32 | 1530 | 440 | 762032 | 438 | 761993 | 15 | 33 | 29.24 |
| 31 | 489203 | 552 | 710076 | 552 | 709357 | 31 | 683 | 29.3 |
| 3 | 3 | 46 | 23599 | 46 | 23562 | 3 | 37 | 29.31 |
| 28 | 489200 | 506 | 686477 | 506 | 685795 | 28 | 646 | 29.32 |
| 46 | 9960 | 740 | 1403614 | 740 | 1403285 | 26 | 305 | 29.4 |
| 40 | 7408 | 634 | 1030758 | 634 | 1030424 | 17 | 267 | 29.41 |
| 3 | 2551 | 50 | 181191 | . | . | . | . | 29.42 |
| 3 | 2 | 56 | 191665 | . | . | . | . | 29.43 |
| 85 | 34272 | 1238 | 4331247 | 1231 | 4329640 | 54 | 1134 | 29.5 |
| 5 | 35 | 70 | 166707 | 69 | 166710 | — | — | 29.51 |
| 5 | 75 | 130 | 923187 | 130 | 923138 | 4 | 51 | 29.52 |
| 9 | 1608 | 133 | 646370 | 133 | 645494 | 7 | 92 | 29.53 |
| 9 | 31 | 55 | 147761 | . | . | . | . | 29.54 |
| 4 | 45 | 16 | 32702 | . | . | . | . | 29.55 |
| 53 | 32480 | 834 | 2414519 | 828 | 2413840 | 39 | 985 | 29.56 |
| . | . | 42 | 26489 | 42 | 26464 | 4 | 26 | 29.6 |
| . | . | 206 | 4071143 | 206 | 4068068 | 16 | 3078 | 29.7 |
| 7 | 790 | 179 | 3997415 | . | . | . | . | 29.71 |
| . | . | 27 | 73727 | . | . | . | . | 29.72 |
| 372 | 1158481 | 6495 | 35544323 | 6148 | 34820954 | 2104 | 729933 | DL |
| 42 | 153172 | 652 | 5664933 | 652 | 5663857 | 39 | 851 | 30 |
| 5 | 210 | 38 | 52640 | . | . | . | . | 30.01 |
| 37 | 152963 | 614 | 5612293 | . | . | . | . | 30.02 |
| 103 | 188062 | 1423 | 5058110 | 1423 | 5038911 | 64 | 22690 | 31 |
| 29 | 9852 | 302 | 1265339 | 302 | 1268501 | 17 | 41 | 31.1 |
| 11 | 141 | 181 | 473166 | 181 | 472965 | 6 | 184 | 31.2 |
| . | . | 110 | 688180 | 110 | 667126 | 7 | 21053 | 31.3 |
| . | . | 40 | 194556 | 40 | 193685 | 3 | 871 | 31.4 |
| 10 | 765 | 136 | 218386 | 136 | 218292 | 4 | 77 | 31.5 |
| 45 | 138113 | 654 | 2218483 | 654 | 2218341 | 27 | 464 | 31.6 |
| 5 | 1284 | 49 | 147077 | 49 | 146879 | 4 | 199 | 31.61 |
| 40 | 136829 | 605 | 2071405 | 605 | 2071462 | 23 | 265 | 31.62 |
| 86 | 794600 | 1071 | 20363051 | 1070 | 20314074 | 71 | 52330 | 32 |
| 36 | 780454 | 550 | 18479150 | 550 | 18432009 | 39 | 50478 | 32.1 |
| 26 | 9099 | 327 | 1250229 | 326 | 1250334 | 13 | 36 | 32.2 |
| 24 | 5047 | 194 | 633671 | 194 | 631731 | 19 | 1816 | 32.3 |
| 141 | 22648 | 3349 | 4458230 | 3003 | 3804112 | 1930 | 654062 | 33 |
| 87 | 15750 | 2204 | 2006631 | 1858 | 1360058 | 1857 | 646516 | 33.1 |

1) Klassifikation der Wirtschaftszweige (Ausgabe 2003),
Tiefengliederung für die Steuerstatistiken (GKZ 2003).

noch: Tabelle 7. Steuerfreie und steuerpflichtige Lieferungen und Leistungen aufgrund der

– Steuerpflichtige Lieferungen

| Gewerbe- kenn- zahl 1) | Wirtschaftliche Gliederung | Steuerfreie Lieferungen und Leistungen insgesamt | | darunter mit Vorsteuerabzug | |
|------------------------------|---|---|----------|-----------------------------------|----------|
| | | Fälle | 1000 EUR | Fälle | 1000 EUR |
| | | 1 | 2 | 3 | 4 |
| 33.2 | Herstellung von Mess-, Kontroll-, Navi- gations- u.ä. Instrumenten und Vor- richtungen..... | 355 | 1701384 | 348 | 1696505 |
| 33.3 | Herstellung von industriellen Prozess- steuerungseinrichtungen..... | 57 | 69288 | 56 | 69276 |
| 33.4 | Herstellung von optischen und foto- grafischen Geräten..... | 164 | 626926 | 158 | 625272 |
| 33.5 | Herstellung von Uhren..... | 20 | 19246 | 18 | 18895 |
| DM | FAHRZEUGBAU..... | 415 | 31162723 | 386 | 30635885 |
| 34 | HERSTELLUNG VON KRAFTWAGEN UND KRAFTWAGEN- TEILEN..... | 270 | 29753322 | 252 | 29243634 |
| 34.1 | Herstellung von Kraftwagen und Kraftwagen- motoren..... | 34 | 27230866 | 33 | 26735999 |
| 34.2 | Herstellung von Karosserien, Aufbauten und Anhängern..... | 105 | 146793 | 97 | 144013 |
| 34.3 | Herstellung von Teilen und Zubehör für Kraftwagen und Kraftwagenmotoren..... | 131 | 2375664 | 122 | 2363621 |
| 35 | SONSTIGER FAHRZEUGBAU..... | 145 | 1409401 | 134 | 1392252 |
| 35.1 | Schiff- und Bootsbaubau..... | 21 | 202652 | 19 | 202597 |
| 35.11 | Schiffbau (ohne Boots- und Yachtbau)..... | . | . | . | . |
| 35.12 | Boots- und Yachtbau..... | . | . | . | . |
| 35.2 | Bahnindustrie..... | 11 | 174967 | 9 | 174722 |
| 35.3 | Luft- und Raumfahrzeugbau..... | 51 | 494195 | 50 | 477684 |
| 35.4 | Herstellung von Krafträdern, Fahrrädern und Behindertenfahrzeugen..... | 30 | 92774 | 28 | 92700 |
| 35.41 | H. v. Krafträdern..... | 13 | 66580 | 12 | 66521 |
| 35.42 | H. v. Fahrrädern..... | 17 | 26194 | 16 | 26179 |
| 35.43 | H. v. Behindertenfahrzeugen..... | - | - | - | - |
| 35.5 | Fahrzeugbau, a.n.g..... | 32 | 444811 | 28 | 444548 |
| DN | HERSTELLUNG VON MÖBELN, SCHMUCK, MUSIK- INSTRUMENTEN, SPORTGERÄTEN, SPIELWAREN UND SONSTIGEN ERZEUGNISSEN; RECYCLING..... | 1470 | 2206666 | 1370 | 2180004 |
| 36 | HERSTELLUNG VON MÖBELN, SCHMUCK, MUSIKINSTRU- MENTEN, SPORTGERÄTEN, SPIELWAREN UND SON- STIGEN ERZEUGNISSEN..... | 1352 | 2057385 | 1257 | 2031946 |
| 36.1 | Herstellung von Möbeln..... | 419 | 439027 | 372 | 423029 |
| 36.11 | H. v. Sitzmöbeln..... | 65 | 161390 | 62 | 161297 |
| 36.12 | H. v. Büro- und Ladenmöbeln..... | 26 | 24788 | 24 | 24759 |
| 36.13 | H. v. Küchenmöbeln..... | 27 | 83773 | 23 | 83757 |
| 36.14 | H. v. sonstigen Möbeln..... | 285 | 167080 | 248 | 151229 |
| 36.15 | H. v. Matratzen..... | 16 | 1997 | 15 | 1986 |
| 36.2 | Herstellung von Schmuck u. ä. Erzeugnissen... | 232 | 133084 | 213 | 131172 |
| 36.21 | Herstellung von Münzen..... | 9 | 20596 | . | . |
| 36.22 | H. v. Schmuck, Gold- und Silberschmiede- waren (ohne Phantasieschmuck)..... | 223 | 112488 | . | . |
| 36.3 | Herstellung von Musikinstrumenten..... | 174 | 66650 | 166 | 66387 |
| 36.4 | Herstellung von Sportgeräten..... | 86 | 135895 | 83 | 135560 |
| 36.5 | Herstellung von Spielwaren..... | 140 | 975461 | 134 | 971982 |
| 36.6 | Herstellung von sonstigen Erzeugnissen..... | 301 | 307269 | 289 | 303816 |
| 36.61 | H. v. Phantasieschmuck..... | 29 | 6589 | 28 | 6523 |
| 36.62 | H. v. Besen und Bürsten..... | 60 | 90027 | 59 | 87934 |
| 36.63 | H. v. Erzeugnissen, a.n.g..... | 212 | 210653 | 202 | 209360 |
| 37 | RECYCLING..... | 118 | 149281 | 113 | 148058 |
| 37.1 | Recycling von metallischen Altmaterialien und Reststoffen..... | 35 | 92642 | 34 | 92295 |
| 37.2 | Recycling von nichtmetallischen Alt- materialien und Reststoffen..... | 83 | 56639 | 79 | 55763 |
| E | ENERGIE- UND WASSERVERSORGUNG..... | 337 | 174399 | 133 | 44130 |
| 40 | ENERGIEVERSORGUNG..... | 246 | 149134 | 104 | 43061 |
| 40.1 | Elektrizitätsversorgung..... | 209 | 88197 | 83 | 36363 |
| 40.11 | Elektrizitätserzeugung..... | 174 | 80639 | 68 | 31726 |
| 40.12 | Elektrizitätsübertragung..... | 8 | 192 | - | - |
| 40.13 | Elektrizitätsverteilung und -handel..... | 27 | 7366 | 15 | 4637 |
| 40.2 | Gasversorgung..... | 17 | 57106 | 9 | 2999 |
| 40.21 | Gaszeugung..... | 10 | 1789 | 4 | 1738 |
| 40.22 | Gasverteilung und -handel durch Rohrleitungen..... | 7 | 55317 | 5 | 1261 |
| 40.3 | Wärmeversorgung..... | 20 | 3830 | 12 | 3698 |
| 41 | WASSERVERSORGUNG..... | 91 | 25265 | 29 | 1069 |

1) Klassifikation der Wirtschaftszweige (Ausgabe 2003),
Tiefengliederung für die Steuerstatistiken (GKZ 2003).

Umsatzsteuer-Voranmeldungen in Bayern 2005 nach Wirtschaftszweigen, Vorsteuerabzug und Steuersätzen
und Leistungen ohne Umsatzsteuer –

| darunter | | Steuerpflichtige Lieferungen und Leistungen insgesamt | | darunter | | | | Gewerbe- kenn- zahl 1) |
|----------------|----------|--|----------|----------|----------|--------|----------|------------------------------|
| ohne | | | | zu 16 % | | zu 7 % | | |
| Vorsteuerabzug | | | | | | | | |
| Fälle | 1000 EUR | Fälle | 1000 EUR | Fälle | 1000 EUR | Fälle | 1000 EUR | |
| 5 | 6 | 7 | 8 | 9 | 10 | 11 | 12 | |
| 27 | 4879 | 613 | 1624359 | 613 | 1621530 | 19 | 2851 | 33.2 |
| 3 | 13 | 129 | 205533 | 129 | 205493 | 5 | 40 | 33.3 |
| 21 | 1655 | 365 | 596595 | 365 | 591924 | 46 | 4650 | 33.4 |
| 3 | 351 | 38 | 25112 | 38 | 25107 | 3 | 5 | 33.5 |
| 93 | 526837 | 931 | 21598497 | 929 | 21578328 | 44 | 11269 | DM |
| 62 | 509689 | 612 | 19575038 | 612 | 19556118 | 31 | 10771 | 34 |
| 8 | 494867 | 75 | 14719701 | 75 | 14709404 | 7 | 10405 | 34.1 |
| 23 | 2780 | 275 | 513564 | 275 | 513412 | 12 | 236 | 34.2 |
| 31 | 12043 | 262 | 4341773 | 262 | 4333303 | 12 | 129 | 34.3 |
| 31 | 17149 | 319 | 2023459 | 317 | 2022210 | 13 | 498 | 35 |
| 5 | 55 | 62 | 60957 | . | . | . | . | 35.1 |
| – | – | 4 | 4440 | 4 | 4440 | – | – | 35.11 |
| 5 | 55 | 58 | 56517 | . | . | . | . | 35.12 |
| 4 | 245 | 20 | 377531 | . | . | . | . | 35.2 |
| 8 | 16511 | 76 | 908528 | 75 | 908074 | 4 | 467 | 35.3 |
| 7 | 75 | 60 | 175031 | . | . | . | . | 35.4 |
| 3 | 59 | 20 | 33987 | 20 | 33987 | – | – | 35.41 |
| 4 | 15 | 40 | 141044 | . | . | . | . | 35.42 |
| – | – | – | – | – | – | – | – | 35.43 |
| 7 | 263 | 101 | 501412 | 101 | 500640 | 3 | 7 | 35.5 |
| 226 | 26663 | 4840 | 5251926 | 4836 | 5218055 | 394 | 33940 | DN |
| 205 | 25439 | 4516 | 4374203 | 4513 | 4341855 | 378 | 32417 | 36 |
| 80 | 15999 | 2385 | 2155793 | 2384 | 2147371 | 116 | 8606 | 36.1 |
| 6 | 92 | 177 | 552568 | 177 | 552467 | 19 | 103 | 36.11 |
| 6 | 29 | 76 | 166818 | . | . | . | . | 36.12 |
| 7 | 16 | 145 | 229220 | 145 | 229216 | 6 | 15 | 36.13 |
| 58 | 15851 | 1953 | 1175674 | 1952 | 1167457 | 85 | 8387 | 36.14 |
| 3 | 10 | 34 | 31514 | . | . | . | . | 36.15 |
| 34 | 1912 | 772 | 512548 | 772 | 511682 | 36 | 710 | 36.2 |
| . | . | 12 | 26363 | . | . | . | . | 36.21 |
| . | . | 760 | 486186 | . | . | . | . | 36.22 |
| 19 | 263 | 315 | 106494 | 315 | 106100 | 56 | 333 | 36.3 |
| 14 | 335 | 169 | 230449 | 168 | 230208 | 25 | 239 | 36.4 |
| 24 | 3478 | 265 | 745873 | 264 | 731856 | 57 | 14123 | 36.5 |
| 34 | 3452 | 610 | 623045 | 610 | 614638 | 88 | 8406 | 36.6 |
| 3 | 67 | 73 | 26526 | 73 | 26364 | 8 | 162 | 36.61 |
| 5 | 2093 | 81 | 106720 | 81 | 105947 | 4 | 773 | 36.62 |
| 26 | 1293 | 456 | 489799 | 456 | 482327 | 76 | 7471 | 36.63 |
| 21 | 1223 | 324 | 877722 | 323 | 876200 | 16 | 1522 | 37 |
| 6 | 347 | 105 | 460844 | 105 | 460791 | 4 | 52 | 37.1 |
| 15 | 876 | 219 | 416879 | 218 | 415409 | 12 | 1470 | 37.2 |
| 244 | 130269 | 4831 | 16465327 | 4776 | 15100768 | 1724 | 1365005 | E |
| 172 | 106073 | 3330 | 15167622 | 3326 | 14392615 | 296 | 776048 | 40 |
| 152 | 51834 | 3111 | 11280279 | 3108 | 10516086 | 269 | 765257 | 40.1 |
| 130 | 48913 | 2897 | 8972311 | 2894 | 8262992 | 231 | 710905 | 40.11 |
| 8 | 192 | 93 | 28719 | 93 | 28579 | 6 | 140 | 40.12 |
| 14 | 2729 | 121 | 2279249 | 121 | 2224515 | 32 | 54212 | 40.13 |
| 11 | 54107 | 112 | 3682968 | 112 | 3677071 | 11 | 5890 | 40.2 |
| 6 | 51 | 73 | 182094 | . | . | . | . | 40.21 |
| 5 | 54056 | 39 | 3500873 | . | . | . | . | 40.22 |
| 9 | 132 | 107 | 204375 | 106 | 199458 | 16 | 4901 | 40.3 |
| 72 | 24196 | 1501 | 1297706 | 1450 | 708153 | 1428 | 588957 | 41 |

1) Klassifikation der Wirtschaftszweige (Ausgabe 2003),
Tiefengliederung für die Steuerstatistiken (GKZ 2003).

noch: Tabelle 7. Steuerfreie und steuerpflichtige Lieferungen und Leistungen aufgrund der

– Steuerpflichtige Lieferungen

| Gewerbe- kenn- zahl 1) | Wirtschaftliche Gliederung | Steuerfreie Lieferungen und Leistungen insgesamt | | darunter | |
|------------------------------|---|---|----------|----------------|----------|
| | | | | mit | |
| | | | | Vorsteuerabzug | |
| | | Fälle | 1000 EUR | Fälle | 1000 EUR |
| | | 1 | 2 | 3 | 4 |
| F | BAUGEWERBE..... | 4607 | 1136494 | 3415 | 845919 |
| 45.1 | Vorbereitende Baustellenarbeiten..... | 150 | 16086 | 104 | 14932 |
| 45.11 | Abbruch-, Spreng- und Enttrümmerungs- gewerbe, Erdbewegungsarbeiten..... | 145 | 6358 | 99 | 5205 |
| 45.12 | Test- und Suchbohrung..... | 5 | 9727 | 5 | 9727 |
| 45.2 | Hoch- und Tiefbau..... | 1107 | 674184 | 681 | 437010 |
| 45.21 | Hochbau, Brücken- und Tunnelbau u.ä..... | 539 | 385880 | 284 | 201805 |
| 45.22 | Dachdeckerei, Bauspenglerei, Abdichtungen und Zimmerei..... | 372 | 28663 | 253 | 23076 |
| 45.23 | Bau von Straßen, Bahnverkehrsstrecken, Rollbahnen und Sportanlagen..... | 62 | 5001 | 47 | 3110 |
| 45.24 | Wasserbau..... | 4 | 259 | 4 | 259 |
| 45.25 | Sonstiger spezialisierter Hoch- und Tiefbau..... | 130 | 254382 | 93 | 208760 |
| 45.3 | Bauinstallation..... | 1722 | 298553 | 1358 | 271551 |
| 45.31 | Elektroinstallation..... | 610 | 64673 | 473 | 61716 |
| 45.32 | Dämmung gegen Kälte, Wärme, Schall und Erschütterung..... | 83 | 89686 | 58 | 79697 |
| 45.33 | Klempnerei, Gas-, Wasser-, Heizungs- und Lüftungsinstallation..... | 794 | 86078 | 637 | 77183 |
| 45.34 | Sonstige Bauinstallation..... | 235 | 58117 | 190 | 52954 |
| 45.4 | Sonstiges Ausbaugewerbe..... | 1575 | 142982 | 1229 | 118237 |
| 45.41 | Stuckateurgewerbe, Gipserei und Ver- putzerei..... | 69 | 7646 | 49 | 5893 |
| 45.42 | Bautischlerei und -schlosserei..... | 379 | 18808 | 314 | 16610 |
| 45.43 | Fußboden-, Fliesen- und Plattenlegerei, Raumausstattung..... | 417 | 29348 | 331 | 27739 |
| 45.44 | Maler- und Glasergerbe..... | 405 | 12096 | 293 | 10089 |
| 45.45 | Baugewerbe, a.n.g..... | 305 | 75085 | 242 | 57906 |
| 45.5 | Vermietung von Baumaschinen und -geräten mit Bedienungspersonal..... | 53 | 4688 | 43 | 4190 |
| G | HANDEL; INSTANDHALTUNG UND REPARATUR VON KRAFTFAHRZEUGEN UND GEBRAUCHSGÜTERN..... | 33126 | 19629360 | 28906 | 18382281 |
| 50 | KRAFTFAHRZEUGHANDEL; INSTANDHALTUNG UND RE- PARATUR VON KRAFTFAHRZEUGEN; TANKSTELLEN.... | 7545 | 3038982 | 6569 | 2956604 |
| 50.1 | Handel mit Kraftwagen..... | 4540 | 2256054 | 4119 | 2199086 |
| 50.2 | Instandhaltung und Reparatur von Kraft- wagen..... | 1260 | 123217 | 1019 | 115876 |
| 50.3 | Handel mit Kraftwagenteilen und -zubehör.... | 1079 | 589695 | 995 | 582090 |
| 50.4 | Handel mit Krafträdern, Kraftradteilen und -zubehör; Instandhaltung und Reparatur von Krafträdern..... | 321 | 57766 | 275 | 52848 |
| 50.5 | Tankstellen..... | 345 | 12249 | 161 | 6704 |
| 51 | HANDELSVERMITTLUNG UND GROßHANDEL (OHNE HANDEL MIT KRAFTFAHRZEUGEN)..... | 10300 | 13913023 | 9493 | 13020368 |
| 51.1 | Handelsvermittlung..... | 2556 | 974717 | 2258 | 768183 |
| 51.11 | Handelsvermittlung von landwirtschaft- lichen Grundstoffen, lebenden Tieren, textilen Rohstoffen und Halbwaren..... | 50 | 11742 | 42 | 10728 |
| 51.12 | Handelsvermittlung von Brennstoffen, Erzen, Metallen und technischen Chemi- kalien..... | 59 | 57499 | 53 | 57461 |
| 51.13 | Handelsvermittlung von Holz, Baustoffen und Anstrichmitteln..... | 179 | 52407 | 150 | 50600 |
| 51.14 | Handelsvermittlung von Maschinen, tech- nischem Bedarf, Wasser- und Luftfahr- zeugen..... | 504 | 161792 | 472 | 153221 |
| 51.15 | Handelsvermittlung von Möbeln, Einrich- tungs- und Haushaltsgegenständen, Eisen- und Metallwaren..... | 284 | 75161 | 251 | 74132 |
| 51.16 | Handelsvermittlung von Textilien, Beklei- dung, Schuhen und Lederwaren..... | 248 | 312967 | 227 | 127532 |
| 51.17 | Handelsvermittlung von Nahrungsmitteln, Getränken und Tabakwaren..... | 141 | 40847 | 118 | 39282 |
| 51.18 | Handelsvermittlung von Waren, a.n.g..... | 577 | 97684 | 488 | 95607 |
| 51.19 | Handelsvermittlung von Waren, ohne ausge- prägten Schwerpunkt..... | 514 | 164618 | 457 | 159619 |
| 51.2 | Großhandel mit landwirtschaftlichen Grund- stoffen und lebenden Tieren..... | 431 | 579655 | 384 | 549257 |
| 51.21 | Gh. m. Getreide, Saatgut und Futter- mitteln..... | 191 | 265242 | 174 | 245341 |
| 51.22 | Gh. m. Blumen und Pflanzen..... | 89 | 57054 | . | . |
| 51.23 | Gh. m. lebenden Tieren..... | 128 | 190676 | 109 | 181706 |

1) Klassifikation der Wirtschaftszweige (Ausgabe 2003),
Tiefengliederung für die Steuerstatistiken (GKZ 2003).

Umsatzsteuer-Voranmeldungen in Bayern 2005 nach Wirtschaftszweigen, Vorsteuerabzug und Steuersätzen
und Leistungen ohne Umsatzsteuer –

| darunter | | Steuerpflichtige Lieferungen und Leistungen insgesamt | | darunter | | | | Gewerbe- kenn- zahl 1) |
|------------------------|----------|--|-----------|----------|-----------|--------|----------|------------------------------|
| ohne Vorsteuerabzug | | | | zu 16 % | | zu 7 % | | |
| | | | | Fälle | 1000 EUR | Fälle | 1000 EUR | |
| Fälle | 1000 EUR | Fälle | 1000 EUR | Fälle | 1000 EUR | Fälle | 1000 EUR | |
| 5 | 6 | 7 | 8 | 9 | 10 | 11 | 12 | |
| 1431 | 290571 | 50662 | 24160794 | 50338 | 24139125 | 1211 | 19950 | F |
| 48 | 1153 | 1428 | 404379 | 1422 | 403037 | 70 | 1336 | 45.1 |
| 48 | 1153 | 1399 | 400347 | . | . | . | . | 45.11 |
| — | — | 29 | 4032 | . | . | . | . | 45.12 |
| 505 | 237174 | 11488 | 11148112 | 11360 | 11134183 | 321 | 11647 | 45.2 |
| 300 | 184075 | 4936 | 7555418 | 4863 | 7543216 | 111 | 9178 | 45.21 |
| 142 | 5586 | 4693 | 1741978 | 4675 | 1741619 | 162 | 1064 | 45.22 |
| 19 | 1891 | 540 | 821218 | . | . | . | . | 45.23 |
| — | — | 71 | 119990 | . | . | . | . | 45.24 |
| 44 | 45622 | 1248 | 909508 | 1234 | 908239 | 37 | 1301 | 45.25 |
| 456 | 27001 | 16981 | 7774249 | 16889 | 7770866 | 419 | 3326 | 45.3 |
| 169 | 2956 | 5252 | 2459759 | 5250 | 2458820 | 189 | 989 | 45.31 |
| 31 | 9989 | 1124 | 522772 | 1086 | 522660 | 15 | 145 | 45.32 |
| 190 | 8893 | 8064 | 4110037 | 8059 | 4108306 | 165 | 1545 | 45.33 |
| 66 | 5163 | 2541 | 681682 | 2494 | 681081 | 50 | 647 | 45.34 |
| 408 | 24745 | 20353 | 4721323 | 20256 | 4718564 | 387 | 3510 | 45.4 |
| 23 | 1753 | 1168 | 281761 | 1159 | 281892 | 14 | 412 | 45.41 |
| 77 | 2198 | 3781 | 963850 | 3776 | 962927 | 89 | 937 | 45.42 |
| 105 | 1609 | 5484 | 1058778 | 5459 | 1058153 | 86 | 581 | 45.43 |
| 127 | 2007 | 5348 | 1378505 | 5343 | 1378067 | 98 | 674 | 45.44 |
| 76 | 17179 | 4572 | 1038429 | 4519 | 1037524 | 100 | 906 | 45.45 |
| 14 | 499 | 412 | 112731 | 411 | 112475 | 14 | 132 | 45.5 |
| 7259 | 1245180 | 122971 | 175496263 | 121339 | 149587863 | 36855 | 25887647 | G |
| 2009 | 82324 | 20569 | 29671292 | 20561 | 29448253 | 2678 | 221100 | 50 |
| 1082 | 56933 | 9068 | 19185384 | 9063 | 19158894 | 610 | 25367 | 50.1 |
| 429 | 7341 | 5507 | 3043775 | 5507 | 3033053 | 300 | 10349 | 50.2 |
| 179 | 7605 | 3171 | 4214642 | 3169 | 4207811 | 170 | 6552 | 50.3 |
| 103 | 4900 | 810 | 473629 | 809 | 473089 | 50 | 397 | 50.4 |
| 216 | 5545 | 2013 | 2753863 | 2013 | 2575405 | 1548 | 178435 | 50.5 |
| 1768 | 890904 | 30031 | 91314740 | 29548 | 75596377 | 6808 | 15703616 | 51 |
| 467 | 206460 | 11621 | 4874953 | 11562 | 4345940 | 1415 | 527798 | 51.1 |
| 10 | 1014 | 279 | 167157 | 263 | 66396 | 151 | 100619 | 51.11 |
| 9 | 38 | 220 | 280367 | 220 | 278614 | 24 | 1753 | 51.12 |
| 38 | 1752 | 1232 | 376603 | 1230 | 360453 | 60 | 16138 | 51.13 |
| 72 | 8560 | 1600 | 788643 | 1600 | 783056 | 67 | 5566 | 51.14 |
| 50 | 1027 | 1587 | 687588 | 1583 | 684503 | 97 | 2979 | 51.15 |
| 40 | 185435 | 1057 | 736199 | 1056 | 593554 | 47 | 142639 | 51.16 |
| 33 | 1565 | 967 | 368781 | 941 | 170987 | 438 | 197793 | 51.17 |
| 126 | 2076 | 2741 | 936825 | 2733 | 907685 | 351 | 29051 | 51.18 |
| 89 | 4993 | 1938 | 532792 | 1936 | 500693 | 180 | 31259 | 51.19 |
| 92 | 30396 | 1745 | 3994553 | 1593 | 990113 | 1517 | 3003791 | 51.2 |
| 45 | 19899 | 629 | 1498595 | 610 | 447135 | 552 | 1051328 | 51.21 |
| . | . | 362 | 780014 | 319 | 358839 | 305 | 420838 | 51.22 |
| 29 | 8970 | 704 | 1602633 | 614 | 78090 | 647 | 1524363 | 51.23 |

1) Klassifikation der Wirtschaftszweige (Ausgabe 2003),
Tiefengliederung für die Steuerstatistiken (GKZ 2003).

noch: Tabelle 7. Steuerfreie und steuerpflichtige Lieferungen und Leistungen aufgrund der

– Steuerpflichtige Lieferungen

| Gewerbe- kenn- zahl 1) | Wirtschaftliche Gliederung | Steuerfreie Lieferungen und Leistungen insgesamt | | darunter | |
|------------------------------|---|---|----------|----------|----------|
| | | | | mit | |
| | | Fälle | 1000 EUR | Fälle | 1000 EUR |
| | | 1 | 2 | 3 | 4 |
| 51.24 | Gh. m. Häuten, Fellen und Leder..... | 23 | 66683 | . | . |
| 51.25 | Gh. m. Rohtabak..... | – | – | – | – |
| 51.3 | Großhandel mit Nahrungsmitteln, Getränken und Tabakwaren..... | 806 | 1431732 | 719 | 1128259 |
| 51.31 | Gh. m. Obst, Gemüse und Kartoffeln..... | 179 | 225184 | 168 | 117845 |
| 51.32 | Gh. m. Fleisch, Fleischwaren, Geflügel und Wild..... | 98 | 163763 | 92 | 153407 |
| 51.33 | Gh. m. Milch, Milcherzeugnissen, Eiern, Speiseölen und Nahrungsfetten..... | 53 | 333425 | 48 | 312418 |
| 51.34 | Gh. m. Getränken..... | 106 | 86988 | 84 | 8803 |
| 51.35 | Gh. m. Tabakwaren..... | 25 | 135412 | 14 | 87978 |
| 51.36 | Gh. m. Zucker, Süßwaren und Backwaren..... | 43 | 32682 | 38 | 32633 |
| 51.37 | Gh. m. Kaffee, Tee, Kakao und Gewürzen..... | 21 | 23970 | 20 | 22356 |
| 51.38 | Gh. m. sonstigen Nahrungsmitteln..... | 134 | 190517 | 123 | 187576 |
| 51.39 | Gh. m. Nahrungsmitteln, Getränken und Tabakwaren, ohne ausgeprägten Schwerpunkt.. | 147 | 239792 | 132 | 205243 |
| 51.4 | Großhandel mit Gebrauchs- und Verbrauchs- gütern..... | 2533 | 4838322 | 2404 | 4745328 |
| 51.41 | Gh. m. Textilien..... | 272 | 211193 | 265 | 210612 |
| 51.42 | Gh. m. Bekleidung und Schuhen..... | 291 | 360440 | 278 | 346157 |
| 51.43 | Gh. m. elektrischen Haushaltsgeräten und Geräten der Unterhaltungselektronik.... | 474 | 2279749 | 454 | 2244825 |
| 51.44 | Gh. m. Haushaltswaren aus Metall, kera- mischen Erzeugnissen, Glaswaren, Tapeten und Reinigungsmitteln..... | 113 | 127091 | 106 | 125101 |
| 51.45 | Gh. m. kosmetischen Erzeugnissen und Körperpflegemitteln..... | 65 | 43642 | 64 | 43462 |
| 51.46 | Gh. m. pharmazeutischen, medizinischen und orthopädischen Erzeugnissen..... | 329 | 441491 | 310 | 430289 |
| 51.47 | Gh. m. sonstigen Gebrauchs- und Ver- brauchsgütern..... | 989 | 1374716 | 927 | 1344882 |
| 51.5 | Großhandel mit nicht landwirtschaftlichen Halbwaren, Altmaterialien und Reststoffen... | 1529 | 2605895 | 1398 | 2456561 |
| 51.51 | Gh. m. festen Brennstoffen und Mineral- ölerzeugnissen..... | 116 | 1034114 | 92 | 993637 |
| 51.52 | Gh. m. Erzen, Metallen und Metallhalb- zeug..... | 155 | 393570 | 146 | 349338 |
| 51.53 | Gh. m. Holz, Baustoffen, Anstrichmitteln und Sanitärkeramik..... | 617 | 494244 | 557 | 464538 |
| 51.54 | Gh. m. Metall- und Kunststoffwaren für Bauzwecke sowie Installationsbe- darf für Gas, Wasser und Heizung..... | 319 | 266086 | 295 | 263289 |
| 51.55 | Gh. m. chemischen Erzeugnissen..... | 147 | 199473 | 142 | 184809 |
| 51.56 | Gh. m. sonstigen Halbwaren..... | 64 | 42657 | 60 | 42277 |
| 51.57 | Gh. m. Altmaterialien und Reststoffen..... | 111 | 175752 | 106 | 158673 |
| 51.8 | Großhandel mit Maschinen, Ausrüstungen und Zubehör..... | 1723 | 2991521 | 1645 | 2903930 |
| 51.81 | Gh. m. Werkzeugmaschinen..... | 136 | 205950 | 131 | 199279 |
| 51.82 | Gh. m. Bergwerks-, Bau- und Baustoff- maschinen..... | 132 | 123277 | . | . |
| 51.83 | Gh. m. Textil-, Näh- und Strickmaschinen... | 24 | 20739 | . | . |
| 51.84 | Gh. m. Datenverarbeitungsgeräten, peripheren Einheiten und Software..... | 175 | 1410752 | 164 | 1392811 |
| 51.85 | Gh. m. sonstigen Büromaschinen und Büro- möbeln..... | 147 | 238312 | 136 | 199578 |
| 51.86 | Gh. m. elektronischen Bauelementen..... | 120 | 139097 | 118 | 138128 |
| 51.87 | Gh. m. sonstigen Maschinen, Ausrüstungen und Zubehör (ohne landwirtschaftliche Maschinen)..... | 726 | 770066 | 701 | 750831 |
| 51.88 | Gh. m. landwirtschaftlichen Maschinen und Geräten..... | 263 | 83328 | 244 | 80757 |
| 51.9 | Sonstiger Großhandel..... | 722 | 491180 | 685 | 468850 |
| 52 | EINZELHANDEL (OHNE HANDEL MIT KRAFTFAHRZEU- GEN UND OHNE TANKSTELLEN); REPARATUR VON GEBRAUCHSGÜTERN..... | 15281 | 2677355 | 12844 | 2405309 |
| 52.1 | Einzelhandel mit Waren verschiedener Art (in Verkaufsräumen)..... | 1745 | 326016 | 1244 | 289271 |
| 52.11 | Eh. m. Waren verschiedener Art, Haupt- richtung Nahrungsmittel, Getränke und Tabakwaren..... | 524 | 57070 | 226 | 34315 |
| 52.12 | Sonstiger Eh. m. Waren verschiedener Art..... | 1221 | 268946 | 1018 | 254956 |
| 52.2 | Facheinzelhandel mit Nahrungsmitteln, Ge- tränken und Tabakwaren (in Verkaufsräumen).. | 656 | 80207 | 429 | 75330 |
| 52.21 | Eh. m. Obst, Gemüse und Kartoffeln..... | 67 | 19285 | 48 | 19005 |
| 52.22 | Eh. m. Fleisch, Fleischwaren, Geflügel und Wild..... | 44 | 2614 | 29 | 2434 |

1) Klassifikation der Wirtschaftszweige (Ausgabe 2003),
Tiefengliederung für die Steuerstatistiken (GKZ 2003).

Umsatzsteuer-Voranmeldungen in Bayern 2005 nach Wirtschaftszweigen, Vorsteuerabzug und Steuersätzen
und Leistungen ohne Umsatzsteuer –

| darunter | | Steuerpflichtige Lieferungen und Leistungen insgesamt | | darunter | | | | Gewerbe- kenn- zahl 1) |
|------------------------|----------|--|----------|----------|----------|--------|----------|------------------------------|
| ohne Vorsteuerabzug | | | | zu 16 % | | zu 7 % | | |
| | | | | Fälle | 1000 EUR | Fälle | 1000 EUR | |
| Fälle | 1000 EUR | Fälle | 1000 EUR | Fälle | 1000 EUR | Fälle | 1000 EUR | |
| 5 | 6 | 7 | 8 | 9 | 10 | 11 | 12 | |
| . | . | . | . | . | . | . | . | 51.24 |
| 183 | 303364 | 2761 | 16781854 | 2533 | 6582712 | 2046 | 10192549 | 51.3 |
| 36 | 107334 | 486 | 1541419 | 403 | 55354 | 446 | 1485948 | 51.31 |
| 23 | 10286 | 334 | 1189025 | 292 | 71131 | 297 | 1117894 | 51.32 |
| 11 | 21006 | 148 | 1870476 | 116 | 88929 | 133 | 1774220 | 51.33 |
| 30 | 78158 | 661 | 1609728 | 660 | 1578876 | 260 | 30845 | 51.34 |
| 16 | 47433 | 113 | 2379178 | 113 | 2372845 | 61 | 6332 | 51.35 |
| 9 | 50 | 175 | 635466 | 163 | 85506 | 156 | 549961 | 51.36 |
| 5 | 1614 | 63 | 320236 | 61 | 21090 | 56 | 299144 | 51.37 |
| 22 | 2941 | 349 | 4071845 | 322 | 1198810 | 294 | 2874031 | 51.38 |
| 31 | 34543 | 432 | 3164480 | 403 | 1110172 | 343 | 2054174 | 51.39 |
| 370 | 91573 | 5069 | 24792598 | 5050 | 23843728 | 820 | 948246 | 51.4 |
| 26 | 577 | 550 | 702012 | 549 | 700515 | 35 | 1501 | 51.41 |
| 46 | 12865 | 531 | 1696014 | 530 | 1693789 | 35 | 2325 | 51.42 |
| 78 | 34925 | 907 | 5796685 | 904 | 5792478 | 79 | 3188 | 51.43 |
| 18 | 1990 | 279 | 430038 | 279 | 427495 | 40 | 2543 | 51.44 |
| 7 | 180 | 148 | 380689 | 148 | 378580 | 27 | 2128 | 51.45 |
| 42 | 11202 | 648 | 7081847 | 640 | 6927689 | 226 | 154256 | 51.46 |
| 153 | 29834 | 2006 | 8705313 | 2000 | 7923183 | 378 | 782306 | 51.47 |
| 305 | 149312 | 4172 | 27348364 | 4165 | 26513731 | 522 | 832006 | 51.5 |
| 35 | 40468 | 298 | 12390250 | 297 | 12356668 | 99 | 33606 | 51.51 |
| 26 | 44232 | 310 | 1802537 | 310 | 1801769 | 19 | 757 | 51.52 |
| 125 | 29692 | 1911 | 8434354 | 1907 | 7643870 | 277 | 787891 | 51.53 |
| 61 | 2797 | 790 | 2786389 | 789 | 2783260 | 54 | 3086 | 51.54 |
| 27 | 14664 | 279 | 874527 | 279 | 868668 | 48 | 5870 | 51.55 |
| 9 | 380 | 127 | 216129 | 127 | 215446 | 11 | 667 | 51.56 |
| 22 | 17079 | 457 | 844178 | 456 | 844049 | 14 | 129 | 51.57 |
| 251 | 87473 | 3249 | 11403880 | 3245 | 11312758 | 232 | 88040 | 51.8 |
| 15 | 6670 | 236 | 564829 | 236 | 564690 | 10 | 138 | 51.81 |
| . | . | 203 | 428060 | . | . | . | . | 51.82 |
| . | . | 35 | 13687 | . | . | . | . | 51.83 |
| 35 | 17939 | 372 | 5712791 | 372 | 5712690 | 27 | 101 | 51.84 |
| 27 | 38734 | 365 | 904733 | 365 | 903399 | 35 | 1486 | 51.85 |
| 14 | 969 | 205 | 417886 | 205 | 416999 | 12 | 887 | 51.86 |
| 84 | 19235 | 1216 | 2526452 | 1213 | 2449415 | 78 | 73638 | 51.87 |
| 48 | 2461 | 617 | 835442 | 617 | 824831 | 63 | 10745 | 51.88 |
| 100 | 22326 | 1414 | 2118537 | 1400 | 2007394 | 256 | 111185 | 51.9 |
| 3482 | 271952 | 72371 | 54510231 | 71230 | 44543233 | 27369 | 9962931 | 52 |
| 642 | 36741 | 9410 | 10789219 | 9290 | 4946459 | 5586 | 5842221 | 52.1 |
| 336 | 22755 | 4362 | 8705849 | 4270 | 3095964 | 3775 | 5609372 | 52.11 |
| 306 | 13986 | 5048 | 2083369 | 5020 | 1850494 | 1811 | 232849 | 52.12 |
| 257 | 4874 | 8084 | 3195771 | 7596 | 1530114 | 5914 | 1665245 | 52.2 |
| 22 | 277 | 991 | 299131 | 772 | 25770 | 933 | 273257 | 52.21 |
| 18 | 180 | 768 | 349541 | 689 | 32623 | 709 | 316913 | 52.22 |

1) Klassifikation der Wirtschaftszweige (Ausgabe 2003),
Tiefengliederung für die Steuerstatistiken (GKZ 2003).

noch: Tabelle 7. Steuerfreie und steuerpflichtige Lieferungen und Leistungen aufgrund der

– Steuerpflichtige Lieferungen

| Gewerbe- kenn- zahl 1) | Wirtschaftliche Gliederung | Steuerfreie Lieferungen und Leistungen insgesamt | | darunter | |
|------------------------------|---|---|----------|----------|----------|
| | | | | mit | |
| | | Fälle | 1000 EUR | Fälle | 1000 EUR |
| | | 1 | 2 | 3 | 4 |
| 52.23 | Eh. m. Fisch, Meeresfrüchten und Fischerzeugnissen..... | 10 | 8101 | 10 | 8101 |
| 52.24 | Eh. m. Back- und Süßwaren..... | 63 | 14758 | 29 | 14564 |
| 52.25 | Eh. m. Getränken..... | 172 | 16861 | 117 | 14376 |
| 52.26 | Eh. m. Tabakwaren..... | 75 | 1426 | 30 | 151 |
| 52.27 | Sonstiger Facheinzelhandel mit Nahrungs- mitteln..... | 225 | 17162 | 166 | 16700 |
| 52.3 | Apotheken; Facheinzelhandel mit medizi- nischen, orthopädischen und kosmetischen Artikeln (in Verkaufsräumen)..... | 1275 | 94512 | 1105 | 91189 |
| 52.31 | Apotheken..... | 763 | 14992 | 669 | 13994 |
| 52.32 | Eh. m. medizinischen und orthopädischen Artikeln..... | 303 | 38807 | 270 | 37500 |
| 52.33 | Eh. m. Parfümeriewaren und Körperpflege- mitteln..... | 209 | 40713 | 166 | 39694 |
| 52.4 | Sonstiger Facheinzelhandel (in Verkaufs- räumen)..... | 9319 | 1679862 | 8088 | 1581171 |
| 52.41 | Eh. m. Textilien..... | 252 | 16211 | 230 | 15687 |
| 52.42 | Eh. m. Bekleidung..... | 1259 | 113101 | 1165 | 106922 |
| 52.43 | Eh. m. Schuhen und Lederwaren..... | 417 | 15128 | 380 | 13348 |
| 52.44 | Eh. m. Möbeln, Einrichtungsgegenständen und Hausrat, a.n.g..... | 797 | 63605 | 707 | 60056 |
| 52.45 | Eh. m. elektrischen Haushaltsgeräten, Geräten der Unterhaltungselektronik und Musikinstrumenten..... | 1236 | 377736 | 1038 | 349897 |
| 52.46 | Eh. m. Metallwaren, Anstrichmitteln, Bau- und Heimwerkerbedarf..... | 655 | 137414 | 594 | 130897 |
| 52.47 | Eh. m. Büchern, Zeitschriften, Zeitungen, Schreibwaren und Bürobedarf..... | 567 | 25415 | 332 | 17977 |
| 52.48 | Eh. m. Tapeten, Bodenbelägen, Kunstgegen- ständen, Briefmarken, Münzen, Geschenk- artikeln, Uhren, Schmuck und Spiel- waren..... | 1180 | 181575 | 1012 | 169831 |
| 52.49 | Facheinzelhandel, a.n.g. (in Verkaufs- räumen)..... | 2956 | 749679 | 2630 | 716556 |
| 52.5 | Einzelhandel mit Antiquitäten und Gebrauchsgütern (in Verkaufsräumen)..... | 407 | 76862 | 362 | 75016 |
| 52.6 | Einzelhandel (nicht in Verkaufsräumen)..... | 1662 | 404496 | 1434 | 278106 |
| 52.61 | Versandhandel..... | 306 | 242560 | 268 | 123232 |
| 52.62 | Eh. an Verkaufsständen und auf Märkten..... | 138 | 4753 | 108 | 3390 |
| 52.63 | Sonstiger Einzelhandel (nicht in Ver- kaufsräumen)..... | 1218 | 157184 | 1058 | 151484 |
| 52.7 | Reparatur von Gebrauchsgütern..... | 217 | 15400 | 182 | 15225 |
| 52.71 | Reparatur von Schuhen und Lederwaren..... | 12 | 24 | 10 | 19 |
| 52.72 | Reparatur von elektrischen Haushalts- geräten..... | 59 | 3354 | . | . |
| 52.73 | Reparatur von Uhren und Schmuck..... | 8 | 245 | . | . |
| 52.74 | Reparatur von sonstigen Gebrauchsgütern..... | 138 | 11776 | 119 | 11652 |
| H – 0 | ÜBRIGE WIRTSCHAFTSZWEIGE..... | 40331 | 67268724 | 19758 | 47630695 |
| H | GASTGEWERBE..... | 2434 | 153347 | 963 | 23237 |
| 55.1 | Hotellerie..... | 1031 | 47318 | 464 | 10052 |
| 55.2 | Sonstiges Beherbergungsgewerbe..... | 204 | 44681 | 40 | 3863 |
| 55.21 | Jugendherbergen und Hütten..... | 12 | 1064 | 4 | 136 |
| 55.22 | Campingplätze..... | 98 | 10085 | 10 | 157 |
| 55.23 | Beherbergungsgewerbe, a.n.g..... | 94 | 33532 | 26 | 3571 |
| 55.3 | Speisengeprägte Gastronomie..... | 840 | 14000 | 325 | 4547 |
| 55.4 | Getränkegeprägte Gastronomie..... | 300 | 9009 | 113 | 2499 |
| 55.5 | Kantinen und Caterer..... | 59 | 38340 | 21 | 2277 |
| 55.51 | Kantinen..... | 35 | 35895 | 8 | 62 |
| 55.52 | Caterer..... | 24 | 2446 | 13 | 2215 |
| I | VERKEHR UND NACHRICHTENÜBERMITTLUNG..... | 4599 | 4395898 | 3765 | 4239324 |
| 60 | LANDVERKEHR; TRANSPORT IN ROHRFERNLEITUNGEN... | 2051 | 1039882 | 1605 | 1000172 |
| 60.1 | Eisenbahnverkehr..... | 5 | 2743 | 3 | 2379 |
| 60.2 | Sonstiger Landverkehr..... | 2040 | 1036917 | 1597 | 997644 |
| 60.21 | Personenbeförderung im Linienverkehr zu Land..... | 409 | 84430 | 312 | 71732 |
| 60.22 | Betrieb von Taxis und Mietwagen mit Fahrer.. | 195 | 6720 | 75 | 3268 |
| 60.23 | Sonstige Personenbeförderung im Landver- kehr..... | 87 | 16048 | 69 | 12812 |
| 60.24 | Güterbeförderung im Straßenverkehr..... | 1349 | 929718 | 1141 | 909833 |
| 60.3 | Transport in Rohrfernleitungen..... | 6 | 222 | 5 | 148 |

1) Klassifikation der Wirtschaftszweige (Ausgabe 2003),
Tiefengliederung für die Steuerstatistiken (GKZ 2003).

Umsatzsteuer-Voranmeldungen in Bayern 2005 nach Wirtschaftszweigen, Vorsteuerabzug und Steuersätzen
und Leistungen ohne Umsatzsteuer –

| darunter | | Steuerpflichtige Lieferungen und Leistungen insgesamt | | darunter | | | | Gewerbe- kenn- zahl 1) |
|------------------------|----------|--|-----------|----------|-----------|--------|----------|------------------------------|
| ohne Vorsteuerabzug | | | | zu 16 % | | zu 7 % | | |
| | | | | Fälle | 1000 EUR | Fälle | 1000 EUR | |
| Fälle | 1000 EUR | Fälle | 1000 EUR | Fälle | 1000 EUR | Fälle | 1000 EUR | |
| 5 | 6 | 7 | 8 | 9 | 10 | 11 | 12 | |
| — | — | 117 | 32255 | 104 | 5804 | 108 | 26451 | 52.23 |
| 36 | 194 | 1300 | 493554 | 1229 | 65899 | 1226 | 427546 | 52.24 |
| 67 | 2485 | 2674 | 985428 | 2671 | 957165 | 978 | 28122 | 52.25 |
| 49 | 1276 | 386 | 235234 | 386 | 220091 | 303 | 15104 | 52.26 |
| 65 | 462 | 1848 | 800627 | 1745 | 222764 | 1657 | 577851 | 52.27 |
| 236 | 3318 | 5411 | 6213161 | 5407 | 5918511 | 4062 | 294586 | 52.3 |
| 127 | 997 | 3467 | 5130110 | 3467 | 5007070 | 3248 | 123058 | 52.31 |
| 55 | 1302 | 1012 | 714356 | 1009 | 554559 | 503 | 159770 | 52.32 |
| 54 | 1019 | 932 | 368694 | 931 | 356882 | 311 | 11759 | 52.33 |
| 1864 | 98642 | 37479 | 27721575 | 37251 | 26125477 | 8753 | 1594638 | 52.4 |
| 33 | 524 | 1297 | 312240 | 1297 | 311012 | 122 | 1214 | 52.41 |
| 142 | 6179 | 4525 | 2781098 | 4523 | 2772929 | 236 | 7938 | 52.42 |
| 58 | 1779 | 1428 | 862355 | 1428 | 850963 | 131 | 11395 | 52.43 |
| 149 | 3548 | 3436 | 3635487 | 3434 | 3628037 | 286 | 7334 | 52.44 |
| 313 | 27831 | 5090 | 9954199 | 5085 | 9899826 | 702 | 54319 | 52.45 |
| 109 | 6517 | 3152 | 1935205 | 3143 | 1860918 | 320 | 74153 | 52.46 |
| 286 | 7438 | 2610 | 1419557 | 2568 | 619669 | 2166 | 799743 | 52.47 |
| 242 | 11741 | 4259 | 1260976 | 4209 | 1153368 | 1159 | 107193 | 52.48 |
| 532 | 33086 | 11682 | 5560458 | 11564 | 5028755 | 3631 | 531349 | 52.49 |
| 79 | 1844 | 1417 | 345031 | 1391 | 311932 | 400 | 33060 | 52.5 |
| 359 | 126358 | 9085 | 5931642 | 8812 | 5402718 | 2546 | 527405 | 52.6 |
| 76 | 119314 | 966 | 2691431 | 936 | 2427289 | 347 | 263807 | 52.61 |
| 36 | 1363 | 1508 | 255440 | 1348 | 125160 | 927 | 130258 | 52.62 |
| 247 | 5681 | 6611 | 2984772 | 6528 | 2850269 | 1272 | 133339 | 52.63 |
| 45 | 175 | 1485 | 313832 | 1483 | 308023 | 108 | 5776 | 52.7 |
| 3 | 5 | 219 | 21802 | 219 | 18401 | 55 | 3402 | 52.71 |
| . | . | 326 | 83598 | 326 | 83540 | 11 | 58 | 52.72 |
| . | . | 69 | 12630 | 69 | 12610 | 3 | 20 | 52.73 |
| 25 | 125 | 871 | 195801 | 869 | 193472 | 39 | 2297 | 52.74 |
| 23446 | 19637800 | 297106 | 170963061 | 292873 | 160211467 | 64187 | 10701679 | H – 0 |
| 1571 | 130109 | 42317 | 10985993 | 42009 | 9490277 | 28133 | 1491968 | H |
| 622 | 37265 | 11168 | 4162661 | 11163 | 4020212 | 6859 | 141149 | 55.1 |
| 172 | 40817 | 1534 | 186047 | 1533 | 174922 | 397 | 10968 | 55.2 |
| 8 | 927 | 71 | 8939 | 70 | 8283 | 39 | 656 | 55.21 |
| 93 | 9928 | 179 | 39313 | 179 | 36985 | 107 | 2329 | 55.22 |
| 71 | 29961 | 1284 | 137795 | 1284 | 129654 | 251 | 7983 | 55.23 |
| 539 | 9453 | 20856 | 5058421 | 20602 | 3969404 | 16090 | 1087916 | 55.3 |
| 199 | 6510 | 7462 | 1247378 | 7450 | 1109398 | 3796 | 136799 | 55.4 |
| 39 | 36064 | 1297 | 331485 | 1261 | 216340 | 991 | 115136 | 55.5 |
| 28 | 35833 | 754 | 195976 | 749 | 130375 | 589 | 65593 | 55.51 |
| 11 | 231 | 543 | 135510 | 512 | 85965 | 402 | 49543 | 55.52 |
| 1528 | 156504 | 21836 | 19489475 | 21581 | 18686302 | 5439 | 801814 | I |
| 622 | 39675 | 14821 | 8096531 | 14581 | 7438987 | 4749 | 656733 | 60 |
| 3 | 364 | 18 | 25619 | 18 | 25343 | 4 | 275 | 60.1 |
| 616 | 39237 | 14788 | 7981953 | 14548 | 7324684 | 4745 | 656458 | 60.2 |
| 163 | 12699 | 1260 | 1337470 | 1229 | 1015586 | 847 | 321456 | 60.21 |
| 125 | 3451 | 3523 | 370420 | 3334 | 118485 | 3246 | 251872 | 60.22 |
| 33 | 3237 | 419 | 163679 | 412 | 117566 | 203 | 46120 | 60.23 |
| 295 | 19850 | 9586 | 6110384 | 9573 | 6073046 | 449 | 37010 | 60.24 |
| 3 | 74 | 15 | 88960 | 15 | 88960 | — | — | 60.3 |

1) Klassifikation der Wirtschaftszweige (Ausgabe 2003),
Tiefengliederung für die Steuerstatistiken (GKZ 2003).

noch: Tabelle 7. Steuerfreie und steuerpflichtige Lieferungen und Leistungen aufgrund der

– Steuerpflichtige Lieferungen

| Gewerbe- kenn- zahl 1) | Wirtschaftliche Gliederung | Steuerfreie Lieferungen und Leistungen insgesamt | | darunter mit Vorsteuerabzug | |
|------------------------------|---|---|----------|-----------------------------------|----------|
| | | Fälle | 1000 EUR | Fälle | 1000 EUR |
| | | 1 | 2 | 3 | 4 |
| 61 | SCHIFFFAHRT..... | 138 | 585206 | 130 | 583551 |
| 61.1 | See- und Küstenschiffahrt..... | 70 | 533985 | 67 | 533908 |
| 61.2 | Binnenschiffahrt..... | 68 | 51220 | 63 | 49643 |
| 62 | LUFTFAHRT..... | 22 | 123602 | 16 | 114241 |
| 62.1 | Linienflugverkehr..... | 6 | 102953 | . | . |
| 62.2 | Gelegenheitsflugverkehr..... | 12 | 14651 | . | . |
| 62.3 | Raumtransport..... | 4 | 5997 | 4 | 5997 |
| 63 | HILFS- UND NEBENTÄTIGKEITEN FÜR DEN VERKEHR; VERKEHRSVERMITTLUNG..... | 2282 | 2491890 | 1946 | 2391054 |
| 63.1 | Frachtschlag und Lagerei..... | 47 | 54934 | 39 | 52729 |
| 63.11 | Frachtschlag..... | 7 | 5611 | . | . |
| 63.12 | Lagerei..... | 40 | 49323 | . | . |
| 63.2 | Sonstige Hilfs- und Nebentätigkeiten für den Verkehr..... | 55 | 376666 | 40 | 360461 |
| 63.21 | Sonstige Hilfs- und Nebentätigkeiten für den Landverkehr..... | 31 | 1836 | 18 | 1037 |
| 63.22 | Sonstige Hilfs- und Nebentätigkeiten für die Schifffahrt..... | 5 | 469 | 5 | 469 |
| 63.23 | Sonstige Hilfs- und Nebentätigkeiten für die Luftfahrt..... | 19 | 374361 | 17 | 358955 |
| 63.3 | Reisebüros und Reiseveranstalter..... | 1058 | 520927 | 853 | 493353 |
| 63.4 | Spedition, sonstige Verkehrsvermittlung..... | 1122 | 1539362 | 1014 | 1484511 |
| 64 | NACHRICHTENÜBERMITTLUNG..... | 106 | 155319 | 68 | 150306 |
| 64.1 | Postverwaltung und private Post- und Kurierdienste..... | 75 | 5046 | 44 | 1280 |
| 64.11 | Postverwaltung..... | — | — | — | — |
| 64.12 | Private Post- und Kurierdienste..... | 75 | 5046 | 44 | 1280 |
| 64.3 | Fernmeldedienste..... | 31 | 150273 | 24 | 149026 |
| J | KREDIT- UND VERSICHERUNGSGEWERBE..... | 173 | 157649 | . | . |
| 65 | KREDITGEWERBE..... | 46 | 92283 | 46 | 92283 |
| 65.1 | Zentralbanken und Kreditinstitute..... | 31 | 52156 | 31 | 52156 |
| 65.11 | Zentralbanken..... | — | — | — | — |
| 65.12 | Kreditinstitute (ohne Spezialkredit- institute)..... | 31 | 52156 | 31 | 52156 |
| 65.2 | Sonstige Finanzierungsinstitutionen..... | 15 | 40127 | 15 | 40127 |
| 65.21 | Institutionen für Finanzierungsleasing..... | 11 | 2271 | 11 | 2271 |
| 65.22 | Spezialkreditinstitute..... | — | — | — | — |
| 65.23 | Finanzierungsinstitutionen, a.n.g..... | 4 | 37856 | 4 | 37856 |
| 66 | VERSICHERUNGSGEWERBE..... | 3 | 59837 | 3 | 59837 |
| 66.01 | Lebensversicherungen..... | — | — | — | — |
| 66.02 | Pensions- und Sterbekassen..... | — | — | — | — |
| 66.03 | Sonstiges Versicherungsgewerbe..... | 3 | 59837 | 3 | 59837 |
| 67 | MIT DEM KREDIT- UND VERSICHERUNGSGEWERBE VERBUNDENE TÄTIGKEITEN..... | 124 | 5529 | . | . |
| 67.1 | Mit dem Kreditgewerbe verbundene Tätig- keiten..... | 33 | 1840 | 33 | 1840 |
| 67.11 | Effekten- und Warenbörsen..... | — | — | — | — |
| 67.12 | Effektenvermittlung und -verwaltung (ohne Effektenverwahrung)..... | . | . | . | . |
| 67.13 | Sonstige mit dem Kreditgewerbe verbundene Tätigkeiten..... | . | . | . | . |
| 67.2 | Mit dem Versicherungsgewerbe verbundene Tätigkeiten..... | 91 | 3689 | . | . |
| K | GRUNDSTÜCKS- UND WOHNUNGSWESEN, VERMIETUNG BEWEGLICHER SACHEN, ERBRINGUNG VON WIRT- SCHAFTLICHEN DIENSTLEISTUNGEN, A.N.G..... | 22959 | 49707130 | 10469 | 42271261 |
| 70 | GRUNDSTÜCKS- UND WOHNUNGSWESEN..... | 9590 | 6109709 | 1970 | 1862488 |
| 70.1 | Erschließung, Kauf und Verkauf von Grund- stücken, Gebäuden und Wohnungen..... | 934 | 1642805 | 117 | 38292 |
| 70.11 | Erschließung von Grundstücken..... | 378 | 793088 | 45 | 4424 |
| 70.12 | Kauf und Verkauf von eigenen Grund- stücken, Gebäuden und Wohnungen..... | 556 | 849717 | 72 | 33867 |
| 70.2 | Vermietung und Verpachtung von eigenen Grundstücken, Gebäuden und Wohnungen..... | 6830 | 3420499 | 1567 | 1581435 |
| 70.3 | Vermittlung und Verwaltung von fremden Grundstücken, Gebäuden und Wohnungen..... | 1826 | 1046404 | 286 | 242761 |
| 70.31 | V. v. fremden Grundstücken, Gebäuden und Wohnungen..... | 1026 | 357391 | 169 | 31847 |

1) Klassifikation der Wirtschaftszweige (Ausgabe 2003),
Tiefengliederung für die Steuerstatistiken (GKZ 2003).

Umsatzsteuer-Voranmeldungen in Bayern 2005 nach Wirtschaftszweigen, Vorsteuerabzug und Steuersätzen
und Leistungen ohne Umsatzsteuer –

| darunter | | Steuerpflichtige Lieferungen und Leistungen insgesamt | | darunter | | | | Gewerbe- kenn- zahl 1) |
|------------------------|----------|--|-----------|----------|-----------|--------|----------|------------------------------|
| ohne Vorsteuerabzug | | | | zu 16 % | | zu 7 % | | |
| | | | | Fälle | 1000 EUR | Fälle | 1000 EUR | |
| Fälle | 1000 EUR | Fälle | 1000 EUR | Fälle | 1000 EUR | Fälle | 1000 EUR | |
| 5 | 6 | 7 | 8 | 9 | 10 | 11 | 12 | |
| 13 | 1655 | 212 | 205222 | 209 | 183508 | 36 | 21714 | 61 |
| 4 | 78 | 33 | 16715 | 33 | 7808 | 3 | 8907 | 61.1 |
| 9 | 1578 | 179 | 188507 | 176 | 175700 | 33 | 12807 | 61.2 |
| 7 | 9326 | 99 | 369232 | 99 | 368736 | 12 | 497 | 62 |
| . | . | 27 | 315591 | 27 | 315591 | — | — | 62.1 |
| . | . | 59 | 25495 | 59 | 25311 | 9 | 184 | 62.2 |
| — | — | 13 | 28146 | 13 | 27834 | 3 | 313 | 62.3 |
| 841 | 100836 | 5663 | 6875752 | 5656 | 6757405 | 589 | 117795 | 63 |
| 16 | 2205 | 144 | 337131 | 143 | 292441 | 35 | 44693 | 63.1 |
| . | . | 18 | 32706 | . | . | . | . | 63.11 |
| . | . | 126 | 304425 | . | . | . | . | 63.12 |
| 22 | 16206 | 254 | 718660 | 253 | 690233 | 35 | 28425 | 63.2 |
| 14 | 799 | 182 | 64014 | . | . | . | . | 63.21 |
| — | — | 20 | 21026 | . | . | . | . | 63.22 |
| 8 | 15407 | 52 | 633620 | 52 | 606567 | 12 | 27052 | 63.23 |
| 565 | 27574 | 1935 | 492589 | 1933 | 464110 | 346 | 28026 | 63.3 |
| 238 | 54851 | 3330 | 5327372 | 3327 | 5310621 | 173 | 16649 | 63.4 |
| 45 | 5012 | 1041 | 3942738 | 1036 | 3937666 | 53 | 5075 | 64 |
| 33 | 3766 | 902 | 181149 | 898 | 176080 | 42 | 5061 | 64.1 |
| — | — | — | — | — | — | — | — | 64.11 |
| 33 | 3766 | 902 | 181149 | 898 | 176080 | 42 | 5061 | 64.12 |
| 12 | 1246 | 139 | 3761589 | 138 | 3761587 | 11 | 14 | 64.3 |
| . | . | 3240 | 4446182 | 3237 | 4328611 | 555 | 168646 | J |
| — | — | 579 | 2552710 | 579 | 2444276 | 357 | 159565 | 65 |
| — | — | 440 | 2007864 | 440 | 1899455 | 353 | 159548 | 65.1 |
| — | — | — | — | — | — | — | — | 65.11 |
| — | — | 440 | 2007864 | 440 | 1899455 | 353 | 159548 | 65.12 |
| — | — | 139 | 544846 | 139 | 544821 | 4 | 17 | 65.2 |
| — | — | . | . | 107 | 462535 | . | . | 65.21 |
| — | — | . | . | . | . | — | — | 65.22 |
| — | — | 31 | 77925 | . | . | . | . | 65.23 |
| — | — | 37 | 1391504 | 37 | 1388985 | 7 | 2535 | 66 |
| — | — | 6 | 29024 | — | — | — | — | 66.01 |
| — | — | 16 | 59361 | 16 | 59361 | — | — | 66.02 |
| — | — | 15 | 1303119 | . | . | . | . | 66.03 |
| . | . | 2624 | 501968 | 2621 | 495349 | 191 | 6546 | 67 |
| — | — | 632 | 249118 | 631 | 248468 | 42 | 627 | 67.1 |
| — | — | — | — | — | — | — | — | 67.11 |
| — | — | 23 | 14445 | 23 | 14445 | — | — | 67.12 |
| — | — | 609 | 234673 | 608 | 234022 | 42 | 627 | 67.13 |
| . | . | 1992 | 252850 | 1990 | 246882 | 149 | 5920 | 67.2 |
| 13966 | 7435731 | 152682 | 109874862 | 152377 | 105356912 | 9132 | 4438586 | K |
| 8077 | 4247206 | 47203 | 22927965 | 47169 | 22293318 | 1776 | 623268 | 70 |
| 860 | 1604513 | 2870 | 2224551 | 2867 | 2221184 | 82 | 3339 | 70.1 |
| 350 | 788663 | 1109 | 788561 | 1108 | 786055 | 25 | 2351 | 70.11 |
| 510 | 815850 | 1761 | 1435990 | 1759 | 1435129 | 57 | 987 | 70.12 |
| 5588 | 1839050 | 36288 | 14968546 | 36261 | 14518955 | 1434 | 432351 | 70.2 |
| 1629 | 803643 | 8045 | 5734868 | 8041 | 5553179 | 260 | 187579 | 70.3 |
| 906 | 325544 | 5117 | 2695124 | 5113 | 2692303 | 153 | 2720 | 70.31 |

1) Klassifikation der Wirtschaftszweige (Ausgabe 2003),
Tiefengliederung für die Steuerstatistiken (GKZ 2003).

noch: Tabelle 7. Steuerfreie und steuerpflichtige Lieferungen und Leistungen aufgrund der

– Steuerpflichtige Lieferungen

| Gewerbe- kenn- zahl 1) | Wirtschaftliche Gliederung | Steuerfreie Lieferungen und Leistungen insgesamt | | darunter mit Vorsteuerabzug | |
|------------------------------|---|---|----------|-----------------------------------|----------|
| | | Fälle | 1000 EUR | Fälle | 1000 EUR |
| | | 1 | 2 | 3 | 4 |
| 70.32 | Verwaltung von fremden Grundstücken, Gebäuden und Wohnungen..... | 800 | 689013 | 117 | 210914 |
| 71 | VERMIETUNG BEWEGLICHER SACHEN OHNE BEDIENUNGSPERSONAL..... | 1037 | 2922306 | 838 | 2723605 |
| 71.1 | Vermietung von Kraftwagen bis 3,5 t Gesamtgewicht..... | 195 | 320954 | 166 | 317744 |
| 71.2 | Vermietung von sonstigen Verkehrsmitteln..... | 229 | 745928 | 208 | 739286 |
| 71.21 | Vermietung von Landfahrzeugen (ohne Kraftwagen bis 3,5 t Gesamtgewicht)..... | 39 | 14743 | 34 | 11487 |
| 71.22 | Vermietung von Wasserfahrzeugen..... | 29 | 8024 | 22 | 7729 |
| 71.23 | Vermietung von Luftfahrzeugen..... | 161 | 723162 | 152 | 720069 |
| 71.3 | Vermietung von Maschinen und Geräten..... | 505 | 1818154 | 387 | 1632861 |
| 71.31 | Vermietung von landwirtschaftlichen Maschinen und Geräten..... | 34 | 1414 | 21 | 1212 |
| 71.32 | Vermietung von Baumaschinen und –geräten.... | 92 | 33568 | 78 | 26018 |
| 71.33 | Vermietung von Büromaschinen, Datenver- arbeitungsgeräten und –einrichtungen..... | 37 | 17650 | 26 | 17428 |
| 71.34 | Vermietung von sonstigen Maschinen und Geräten..... | 342 | 1765522 | 262 | 1588202 |
| 71.4 | Vermietung von Gebrauchsgütern, a.n.g..... | 108 | 37270 | 77 | 33714 |
| 72 | DATENVERARBEITUNG UND DATENBANKEN..... | 2051 | 974786 | 1678 | 867665 |
| 72.1 | Hardwareberatung..... | 158 | 19225 | 130 | 17874 |
| 72.2 | Softwarehäuser..... | 1166 | 408540 | 957 | 354731 |
| 72.21 | Verlegen von Software..... | 49 | 21390 | 43 | 16178 |
| 72.22 | Softwareberatung und –entwicklung..... | 1117 | 387150 | 914 | 338554 |
| 72.3 | Datenverarbeitungsdienste..... | 459 | 502451 | 369 | 452850 |
| 72.4 | Datenbanken..... | 8 | 1419 | 4 | 1284 |
| 72.5 | Instandhaltung und Reparatur von Büro- maschinen, Datenverarbeitungsgeräten und –einrichtungen..... | 50 | 18882 | 40 | 17314 |
| 72.6 | Sonstige mit der Datenverarbeitung ver- bundene Tätigkeiten..... | 210 | 24269 | 178 | 23611 |
| 73 | FORSCHUNG UND ENTWICKLUNG..... | 299 | 103163 | 230 | 86390 |
| 73.1 | Forschung und Entwicklung im Bereich Natur-, Ingenieur-, Agrarwissenschaften und Medizin..... | 278 | 99487 | 220 | 85235 |
| 73.2 | Forschung und Entwicklung im Bereich Rechts-, Wirtschafts- und Sozial- wissenschaften sowie im Bereich Sprach-, Kultur- und Kunstwissenschaften..... | 21 | 3676 | 10 | 1156 |
| 74 | ERBRINGUNG VON WIRTSCHAFTLICHEN DIENST- LEISTUNGEN, A.N.G..... | 9982 | 39597166 | 5753 | 36731112 |
| 74.1 | Rechts-, Steuer- und Unternehmensberatung, Wirtschaftsprüfung, Buchführung, Markt- und Meinungsforschung, Managementtätig- keiten von Holdinggesellschaften..... | 3976 | 26527180 | 1759 | 24604881 |
| 74.11 | Rechtsberatung..... | 1120 | 80740 | 299 | 70152 |
| 74.12 | Wirtschafts- und Buchprüfung und Steuerberatung; Buchführung..... | 488 | 9962 | 216 | 1727 |
| 74.13 | Markt- und Meinungsforschung..... | 74 | 13828 | 57 | 4995 |
| 74.14 | Unternehmens- und Public-Relations-Be- ratung..... | 1560 | 415048 | 841 | 340659 |
| 74.15 | Managementtätigkeiten von Holding- gesellschaften..... | 734 | 26007603 | 346 | 24187349 |
| 74.2 | Architektur- und Ingenieurbüros..... | 1932 | 450907 | 1233 | 396737 |
| 74.3 | Technische, physikalische und chemische Untersuchung..... | 138 | 656378 | 119 | 113599 |
| 74.4 | Werbung..... | 1040 | 86427 | 856 | 75915 |
| 74.5 | Personal- und Stellenvermittlung, Über- lassung von Arbeitskräften..... | 63 | 4407 | 32 | 1571 |
| 74.6 | Wach- und Sicherheitsdienste sowie Detekteien..... | 44 | 1594 | 20 | 367 |
| 74.7 | Reinigung von Gebäuden, Inventar und Verkehrsmitteln..... | 172 | 12006 | 107 | 10246 |
| 74.8 | Erbringung von sonstigen wirtschaftlichen Dienstleistungen, a.n.g..... | 2617 | 11858265 | 1627 | 11527796 |
| 74.81 | Fotografisches Gewerbe und fotografische Laboratorien..... | 283 | 13861 | 216 | 12604 |
| 74.82 | Abfüll- und Verpackungsgewerbe..... | 34 | 136865 | 30 | 136687 |
| 74.85 | Sekretariats-, Schreib- und Über- setzungsdienste; Copy-Shops..... | 281 | 4363 | 144 | 2475 |
| 74.86 | Call Centers..... | 6 | 19 | 4 | 6 |
| 74.87 | Erbringung von wirtschaftlichen Dienst- leistungen für Unternehmen und Privat- personen, a.n.g..... | 2013 | 11703158 | 1233 | 11376024 |

1) Klassifikation der Wirtschaftszweige (Ausgabe 2003),
Tiefengliederung für die Steuerstatistiken (GKZ 2003).

Umsatzsteuer-Voranmeldungen in Bayern 2005 nach Wirtschaftszweigen, Vorsteuerabzug und Steuersätzen
und Leistungen ohne Umsatzsteuer –

| darunter | | Steuerpflichtige Lieferungen und Leistungen insgesamt | | darunter | | | | Gewerbe- kenn- zahl 1) |
|------------------------|----------|--|----------|----------|----------|--------|----------|------------------------------|
| ohne Vorsteuerabzug | | | | zu 16 % | | zu 7 % | | |
| | | | | Fälle | 1000 EUR | Fälle | 1000 EUR | |
| Fälle | 1000 EUR | Fälle | 1000 EUR | Fälle | 1000 EUR | Fälle | 1000 EUR | |
| 5 | 6 | 7 | 8 | 9 | 10 | 11 | 12 | |
| 723 | 478099 | 2928 | 3039745 | 2928 | 2860876 | 107 | 184859 | 70.32 |
| 377 | 198691 | 4755 | 9622105 | 4749 | 9470362 | 541 | 151699 | 71 |
| 53 | 3211 | 864 | 5288363 | 862 | 5282754 | 91 | 5555 | 71.1 |
| 122 | 6642 | 450 | 270094 | 449 | 267652 | 42 | 2431 | 71.2 |
| 12 | 3255 | 202 | 195441 | 202 | 193640 | 15 | 1801 | 71.21 |
| 11 | 294 | 168 | 57737 | 167 | 57220 | 21 | 507 | 71.22 |
| 99 | 3092 | 80 | 16916 | 80 | 16792 | 6 | 124 | 71.23 |
| 166 | 185293 | 2694 | 3588246 | 2693 | 3475637 | 230 | 112630 | 71.3 |
| 14 | 202 | 329 | 62782 | 329 | 58535 | 47 | 4226 | 71.31 |
| 20 | 7549 | 650 | 632509 | 650 | 632195 | 16 | 346 | 71.32 |
| 13 | 222 | 154 | 137370 | 154 | 132578 | 10 | 4792 | 71.33 |
| 119 | 177319 | 1561 | 2755585 | 1560 | 2652328 | 157 | 103267 | 71.34 |
| 36 | 3545 | 747 | 475403 | 745 | 444320 | 178 | 31082 | 71.4 |
| 525 | 107114 | 12506 | 8855222 | 12497 | 8815554 | 597 | 37612 | 72 |
| 40 | 1351 | 1258 | 385605 | 1257 | 384093 | 55 | 1498 | 72.1 |
| 290 | 53801 | 7209 | 4517287 | 7205 | 4503054 | 325 | 14618 | 72.2 |
| 8 | 5213 | 189 | 354940 | 189 | 354836 | 13 | 103 | 72.21 |
| 282 | 48589 | 7020 | 4162347 | 7016 | 4148219 | 312 | 14515 | 72.22 |
| 125 | 49601 | 2725 | 2677831 | 2723 | 2667512 | 149 | 10161 | 72.3 |
| 6 | 134 | 33 | 32000 | . | . | . | . | 72.4 |
| 13 | 1568 | 243 | 119425 | . | . | . | . | 72.5 |
| 51 | 657 | 1038 | 1123074 | 1036 | 1109647 | 57 | 11158 | 72.6 |
| 82 | 16772 | 1578 | 979090 | 1556 | 662114 | 234 | 316875 | 73 |
| 70 | 14252 | 1449 | 929288 | 1432 | 616591 | 200 | 312597 | 73.1 |
| 12 | 2520 | 129 | 49802 | 124 | 45523 | 34 | 4279 | 73.2 |
| 4905 | 2865948 | 86640 | 67490480 | 86406 | 64115563 | 5984 | 3309132 | 74 |
| 2499 | 1922294 | 31949 | 39170139 | 31925 | 36718276 | 2248 | 2380933 | 74.1 |
| 861 | 10588 | 9349 | 2702541 | 9343 | 2697526 | 603 | 3219 | 74.11 |
| 295 | 8234 | 8522 | 3045575 | 8519 | 3041604 | 530 | 3418 | 74.12 |
| 25 | 8834 | 493 | 733367 | 493 | 732207 | 46 | 1355 | 74.13 |
| 831 | 74383 | 11084 | 5897157 | 11074 | 5816745 | 860 | 79427 | 74.14 |
| 487 | 1820254 | 2501 | 26791499 | 2496 | 24430194 | 209 | 2293515 | 74.15 |
| 793 | 54155 | 21777 | 5537774 | 21747 | 5491967 | 666 | 49929 | 74.2 |
| 34 | 542764 | 764 | 731475 | 759 | 648869 | 49 | 82291 | 74.3 |
| 258 | 10511 | 6696 | 2927564 | 6675 | 2858112 | 790 | 69368 | 74.4 |
| 35 | 2837 | 735 | 1448978 | 735 | 1448354 | 32 | 613 | 74.5 |
| 27 | 1227 | 644 | 401397 | 644 | 400940 | 31 | 455 | 74.6 |
| 76 | 1761 | 4355 | 1558399 | 4352 | 1554376 | 91 | 4001 | 74.7 |
| 1183 | 330401 | 19720 | 15714753 | 19569 | 14994669 | 2077 | 721543 | 74.8 |
| 83 | 1256 | 1867 | 356585 | 1832 | 332131 | 503 | 24561 | 74.81 |
| 8 | 178 | 146 | 239578 | 145 | 189737 | 10 | 49841 | 74.82 |
| 153 | 1885 | 4024 | 251237 | 3988 | 244630 | 279 | 6522 | 74.85 |
| 3 | 13 | 104 | 8868 | 104 | 8766 | 13 | 101 | 74.86 |
| 936 | 327068 | 13579 | 14858486 | 13500 | 14219405 | 1272 | 640517 | 74.87 |

1) Klassifikation der Wirtschaftszweige (Ausgabe 2003),
Tiefengliederung für die Steuerstatistiken (GKZ 2003).

noch: Tabelle 7. Steuerfreie und steuerpflichtige Lieferungen und Leistungen aufgrund der

– Steuerpflichtige Lieferungen

| Gewerbe- kenn- zahl 1) | Wirtschaftliche Gliederung | Steuerfreie Lieferungen und Leistungen insgesamt | | darunter mit Vorsteuerabzug | |
|------------------------------|---|---|----------|-----------------------------------|----------|
| | | Fälle | 1000 EUR | Fälle | 1000 EUR |
| | | 1 | 2 | 3 | 4 |
| M | ERZIEHUNG UND UNTERRICHT..... | 1294 | 601144 | 241 | 14013 |
| 80.1 | Kindergärten, Vor- und Grundschulen..... | 32 | 9723 | 10 | 369 |
| 80.2 | Weiterführende Schulen..... | 10 | 4895 | . | . |
| 80.21 | Allgemein bildende weiterführende Schulen... | 22 | 4828 | . | . |
| 80.22 | Berufsbildende weiterführende Schulen im Sekundarbereich..... | 1250 | 181871 | 6 | 238 |
| 80.3 | Hochschulen und andere Bildungsein- richtungen des Tertiärsbereichs..... | 606 | 28590 | 87 | 4954 |
| 80.4 | Erwachsenenbildung und sonstiger Unterricht.. | 644 | 153281 | 138 | 8451 |
| 80.41 | Fahr- und Flugschulen..... | | | | |
| 80.42 | Erwachsenenbildung und Unterricht, a.n.g.... | | | | |
| N | GESUNDHEITS-, VETERINÄR- UND SOZIALWESEN..... | 2432 | 7905070 | . | . |
| 85.1 | Gesundheitswesen..... | 2093 | 5788371 | 232 | 18004 |
| 85.11 | Krankenhäuser..... | 103 | 4597619 | 11 | 318 |
| 85.12 | Arztpraxen (ohne Zahnarztpraxen)..... | 247 | 235403 | 35 | 736 |
| 85.13 | Zahnarztpraxen..... | 1201 | 496934 | 32 | 1470 |
| 85.14 | Gesundheitswesen, a.n.g..... | 542 | 458414 | 154 | 15480 |
| 85.2 | Veterinärwesen..... | 142 | 2144 | . | . |
| 85.3 | Sozialwesen..... | 197 | 2114555 | 61 | 22779 |
| 85.31 | Heime (ohne Erholungs- und Ferienheime).... | 78 | 1398630 | 31 | 9539 |
| 85.32 | Sozialwesen, a.n.g..... | 119 | 715925 | 30 | 13240 |
| 0 | ERBRINGUNG VON SONSTIGEN ÖFFENTLICHEN UND PERSÖNLICHEN DIENSTLEISTUNGEN..... | 6440 | 4348486 | 3772 | 882748 |
| 90 | ABWASSER- UND ABFALLBESEITIGUNG UND SONSTIGE ENTSORGUNG..... | 156 | 75179 | 123 | 18678 |
| 90.01 | Abwasserbeseitigung..... | 7 | 485 | . | . |
| 90.02 | Abfallbeseitigung..... | 146 | 74155 | 115 | 18186 |
| 90.03 | Beseitigung von Umweltverschmutzungen und sonstige Entsorgung..... | 3 | 539 | . | . |
| 91 | INTERESSENVERTRETUNGEN SOWIE KIRCHLICHE UND SONSTIGE VEREINIGUNGEN (OHNE SOZIALWESEN, KULTUR UND SPORT)..... | 269 | 564383 | 117 | 27628 |
| 91.1 | Wirtschafts- und Arbeitgeberverbände, Berufsorganisationen..... | 59 | 111342 | 33 | 6589 |
| 91.11 | Wirtschafts- und Arbeitgeberverbände..... | 32 | 72321 | 20 | 6343 |
| 91.12 | Berufsorganisationen..... | 27 | 39021 | 13 | 245 |
| 91.2 | Arbeitnehmervereinigungen..... | – | – | – | – |
| 91.3 | Kirchliche Vereinigungen; politische Parteien sowie sonstige Interessenver- tretungen und Vereinigungen, a.n.g..... | 210 | 453042 | 84 | 21039 |
| 91.31 | Kirchliche und sonstige religiöse Ver- einigungen..... | 31 | 220333 | 12 | 3061 |
| 91.32 | Politische Parteien und Vereinigungen..... | 18 | 4160 | 7 | 1831 |
| 91.33 | Interessenvertretungen und Vereini- gungen, a.n.g..... | 161 | 228548 | 65 | 16147 |
| 92 | KULTUR, SPORT UND UNTERHALTUNG..... | 2324 | 2512197 | 1087 | 126136 |
| 92.1 | Film- und Videofilmherstellung, -verleih und -vertrieb; Kinos..... | 318 | 102783 | 235 | 60848 |
| 92.11 | Film- und Videofilmherstellung..... | 249 | 48958 | 190 | 33726 |
| 92.12 | Filmverleih und Videoprogrammanbieter..... | 54 | 53476 | 41 | 27102 |
| 92.13 | Kinos..... | 15 | 349 | 4 | 20 |
| 92.2 | Rundfunkveranstalter, Herstellung von Hör- funk- und Fernsehprogrammen..... | 50 | 26951 | 34 | 24164 |
| 92.3 | Erbringung von sonstigen kulturellen und unterhaltenden Leistungen..... | 758 | 78227 | 375 | 14375 |
| 92.31 | Künstlerische und schriftstellerische Tätigkeiten und Darbietungen..... | 538 | 21889 | 268 | 11719 |
| 92.32 | Betrieb von Kultur- und Unterhaltungs- einrichtungen und Hilfsdienste dafür..... | 69 | 48303 | 27 | 611 |
| 92.33 | Schaustellergewerbe und Vergnügungsparks.... | 20 | 542 | 9 | 319 |
| 92.34 | Erbringung von kulturellen und unter- haltenden Leistungen, a.n.g..... | 131 | 7493 | 71 | 1727 |
| 92.4 | Korrespondenz- und Nachrichtenbüros, selbständige Journalistinnen und Journalisten..... | 210 | 4815 | 111 | 2849 |
| 92.5 | Bibliotheken, Archive, Museen, botanische und zoologische Gärten..... | 57 | 71370 | 34 | 8329 |
| 92.51 | Bibliotheken und Archive..... | . | . | . | . |

1) Klassifikation der Wirtschaftszweige (Ausgabe 2003),
Tiefengliederung für die Steuerstatistiken (GKZ 2003).

Umsatzsteuer-Voranmeldungen in Bayern 2005 nach Wirtschaftszweigen, Vorsteuerabzug und Steuersätzen
und Leistungen ohne Umsatzsteuer –

| darunter | | Steuerpflichtige Lieferungen und Leistungen insgesamt | | darunter | | | | Gewerbe- kenn- zahl 1) |
|----------------|----------|--|------------------|----------|----------|--------|----------|------------------------------|
| ohne | | | | zu 16 % | | zu 7 % | | |
| Vorsteuerabzug | | | | | | | | |
| Fälle | 1000 EUR | Fälle | 1000 EUR | Fälle | 1000 EUR | Fälle | 1000 EUR | |
| 5 | 6 | 7 | 8 | 9 | 10 | 11 | 12 | |
| 1122 | 587131 | 5159 | 719390 | 5120 | 679038 | 2124 | 40216 | M |
| 25 | 9354 | 12 116 | 558 50019 | 11 | 47232 | 38 | 2786 | 80.1 80.2 |
| . | . | 50 | 6671 | 45 | 4814 | 24 | 1857 | 80.21 |
| . | . | 66 | 43348 | 66 | 42418 | 14 | 930 | 80.22 |
| 1085 | 168465 | 49 | 43977 | | | | | 80.3 |
| 546 | 23635 | 4982 | 624837 | 4951 | 598038 | 2062 | 26663 | 80.4 |
| 539 | 144830 | 2001 | 274192 | 2001 | 268815 | 1437 | 5343 | 80.41 |
| | | 2981 | 350644 | 2950 | 329223 | 625 | 21320 | 80.42 |
| . | . | 8812 | 2031481 | 7556 | 1365638 | 4504 | 661258 | N |
| 1930 | 5770367 | 6061 | 1193444 | 4896 | 873280 | 2729 | 319796 | 85.1 |
| 100 | 4597301 | 272 | 366951 | 271 | 308860 | 177 | 58084 | 85.11 |
| 227 | 234668 | 1376 | 123903 | 1367 | 120198 | 139 | 3706 | 85.12 |
| 1192 | 495465 | 1902 | 170681 | 794 | 19466 | 1739 | 151018 | 85.13 |
| 411 | 442934 | 2511 | 531910 | 2464 | 424757 | 674 | 106987 | 85.14 |
| | | 1829 | 409665 | 1810 | 370669 | 1401 | 38947 | 85.2 |
| 168 | 2091776 | 922 | 428372 | 850 | 121688 | 374 | 302515 | 85.3 |
| 64 | 1389091 | 169 | 223085 | 152 | 32015 | 124 | 187297 | 85.31 |
| 104 | 702685 | 753 | 205287 | 698 | 89673 | 250 | 115218 | 85.32 |
| 3095 | 3465717 | 63060 | 23415677 | 60993 | 20304689 | 14300 | 3099191 | 0 |
| 48 | 56501 | 871 | 1425755 | 870 | 1418529 | 93 | 7247 | 90 |
| 46 | 55970 | 97 720 | 57458 1321464 | 719 | 1314406 | 88 | 7078 | 90.01 90.02 |
| . | . | 54 | 46833 | . | . | . | . | 90.03 |
| 186 | 536756 | 1473 | 812167 | 1408 | 501971 | 737 | 301470 | 91 |
| 35 | 104753 | 290 | 180830 | 288 | 132725 | 78 | 48105 | 91.1 |
| 17 | 65978 | 124 | 95808 | 123 | 49255 | 46 | 46553 | 91.11 |
| 18 | 38776 | 166 | 85022 | 165 | 83470 | 32 | 1552 | 91.12 |
| — | — | . | . | . | . | — | — | 91.2 |
| 151 | 432002 | . | . | . | . | 659 | 253365 | 91.3 |
| 25 | 217272 | | | | | 71 | 20662 | 91.31 |
| 12 | 2329 | 121 | 12868 | 116 | 10928 | 60 | 1940 | 91.32 |
| 114 | 212401 | 968 | 453921 | 917 | 214431 | 528 | 230764 | 91.33 |
| 1390 | 2386045 | 19270 | 9849169 | 17402 | 7468519 | 9839 | 2379779 | 92 |
| 107 | 41935 | 1924 | 2633612 | 1841 | 1158340 | 829 | 1475191 | 92.1 |
| 82 | 15231 | 1468 | 1580749 | 1392 | 687293 | 551 | 893387 | 92.11 |
| 14 | 26374 | 253 | 913987 | 246 | 421876 | 111 | 492100 | 92.12 |
| 11 | 329 | 203 | 138876 | 203 | 49172 | 167 | 89704 | 92.13 |
| 19 | 2787 | 210 | 4092404 | 204 | 3931577 | 98 | 160678 | 92.2 |
| 431 | 63839 | 7115 | 995948 | 6053 | 539731 | 4151 | 455982 | 92.3 |
| 309 | 10165 | 5345 | 452307 | 4407 | 240109 | 3271 | 212018 | 92.31 |
| 45 | 47685 | 362 | 204567 | 348 | 75717 | 151 | 128846 | 92.32 |
| 11 | 223 | 527 | 135120 | 441 | 65722 | 456 | 69389 | 92.33 |
| 66 | 5766 | 881 | 203953 | 857 | 158184 | 273 | 45729 | 92.34 |
| 111 | 1966 | 2948 | 244365 | 2297 | 161361 | 1739 | 82806 | 92.4 |
| 27 | 63041 | 193 | 88121 | 183 | 57945 | 127 | 30176 | 92.5 |
| — | — | 11 | 5640 | 10 | 4003 | 5 | 1637 | 92.51 |

1) Klassifikation der Wirtschaftszweige (Ausgabe 2003),
Tiefengliederung für die Steuerstatistiken (GKZ 2003).

noch: Tabelle 7. Steuerfreie und steuerpflichtige Lieferungen und Leistungen aufgrund der
– Steuerpflichtige Lieferungen

| Gewerbe- kenn- zahl 1) | Wirtschaftliche Gliederung | Steuerfreie Lieferungen und Leistungen insgesamt | | darunter | |
|------------------------------|---|---|----------|-----------------------|----------|
| | | | | mit Vorsteuerabzug | |
| | | Fälle | 1000 EUR | Fälle | 1000 EUR |
| | | 1 | 2 | 3 | 4 |
| 92.52 | Museen und Denkmalschutzeinrichtungen..... | . | . | . | . |
| 92.53 | Botanische und zoologische Gärten sowie Naturparks..... | 15 | 13599 | 7 | 203 |
| 92.6 | Sport..... | 401 | 30669 | 141 | 7780 |
| 92.61 | Betrieb von Sportanlagen..... | 141 | 5050 | 40 | 985 |
| 92.62 | Erbringung von sonstigen Dienstleistungen des Sports..... | 260 | 25620 | 101 | 6794 |
| 92.7 | Erbringung von sonstigen Dienstleistungen für Unterhaltung, Erholung und Freizeit..... | 530 | 2197382 | 157 | 7790 |
| 92.71 | Spiel-, Wett- und Lotteriewesen..... | 341 | 2187517 | 66 | 2814 |
| 92.72 | Erbringung von Dienstleistungen für Unter- haltung, Erholung und Freizeit, a.n.g..... | 189 | 9864 | 91 | 4977 |
| 93 | ERBRINGUNG VON SONSTIGEN DIENSTLEISTUNGEN..... | 3691 | 1196726 | 2445 | 710307 |
| 93.01 | Wäscherei und chemische Reinigung..... | 72 | 3946 | 59 | 1293 |
| 93.02 | Frisör- und Kosmetiksalons..... | 331 | 11757 | 152 | 7272 |
| 93.03 | Bestattungswesen..... | 46 | 863 | 28 | 528 |
| 93.04 | Saunas, Solarien, Fitnesszentren u.Ä..... | 74 | 10078 | 41 | 9245 |
| 93.05 | Erbringung von Dienstleistungen, a.n.g..... | 3168 | 1170082 | 2165 | 691969 |

1) Klassifikation der Wirtschaftszweige (Ausgabe 2003),
Tiefengliederung für die Steuerstatistiken (GKZ 2003).

Umsatzsteuer-Voranmeldungen in Bayern 2005 nach Wirtschaftszweigen, Vorsteuerabzug und Steuersätzen
und Leistungen ohne Umsatzsteuer –

| darunter | | Steuerpflichtige Lieferungen und Leistungen insgesamt | | darunter | | | | Gewerbe- kenn- zahl 1) |
|------------------------|----------|--|----------|----------|----------|--------|----------|------------------------------|
| ohne Vorsteuerabzug | | | | zu 16 % | | zu 7 % | | |
| Fälle | 1000 EUR | | | Fälle | 1000 EUR | Fälle | 1000 EUR | |
| 5 | 6 | 7 | 8 | 9 | 10 | 11 | 12 | |
| 17 | 49645 | 140 | 69192 | 132 | 43885 | 100 | 25306 | 92.52 |
| 10 | 13396 | 42 | 13290 | 41 | 10057 | 22 | 3233 | 92.53 |
| 287 | 22890 | 3960 | 1034637 | 3932 | 941312 | 1948 | 93237 | 92.6 |
| 106 | 4064 | 1066 | 420794 | 1059 | 387397 | 529 | 33357 | 92.61 |
| 181 | 18826 | 2894 | 613843 | 2873 | 553915 | 1419 | 59880 | 92.62 |
| 408 | 2189588 | 2920 | 760082 | 2892 | 678253 | 947 | 81709 | 92.7 |
| 298 | 2184704 | 1304 | 410962 | 1303 | 378957 | 467 | 32009 | 92.71 |
| 110 | 4884 | 1616 | 349121 | 1589 | 299295 | 480 | 49700 | 92.72 |
| 1471 | 486414 | 41446 | 11328587 | 41313 | 10915670 | 3631 | 410696 | 93 |
| 19 | 2653 | 1063 | 343637 | 1063 | 342228 | 40 | 1400 | 93.01 |
| 194 | 4485 | 10747 | 967872 | 10747 | 964875 | 476 | 2945 | 93.02 |
| 22 | 335 | 421 | 145912 | 421 | 143891 | 84 | 1981 | 93.03 |
| 35 | 833 | 966 | 220584 | 964 | 178794 | 260 | 41788 | 93.04 |
| 1201 | 478109 | 28249 | 9650582 | 28118 | 9285882 | 2771 | 362581 | 93.05 |

1) Klassifikation der Wirtschaftszweige (Ausgabe 2003),
Tiefengliederung für die Steuerstatistiken (GKZ 2003).

Tabelle 8. Steuerpflichtige sowie Lieferungen und Leistungen aufgrund der Umsatzsteuer-Voranmeldungen

–Beträge in 1000 EUR;

| Lfd. Nr. | Gebiet – Stand 31.12.2005 – | Wirtschaftszweig Gewerbekennzahl–Abschnitt 1) | | | | |
|-------------|--------------------------------|--|----------------------------|--------|---|-------------------------------------|
| | | Insgesamt | | | | |
| | | A – 0 | | | | |
| | | Steuer- pflich- tige | Lieferungen und Leistungen | | Umsatz- steuer vor Abzug der Vorsteuer | Umsatz- steuervor- auszahlung |
| | | 1 | 2 | 3 | 4 | 5 |
| Bayern | | | | | | |
| 1 | Oberbayern..... | 228091 | 426677323 | 101020 | 46179411 | 5305053 |
| 2 | Niederbayern..... | 46051 | 44185637 | 36912 | 5956919 | 1695588 |
| 3 | Oberpfalz..... | 37914 | 40625729 | 37280 | 4987282 | 1032447 |
| 4 | Oberfranken..... | 38348 | 38176234 | 34583 | 4611115 | 1061080 |
| 5 | Mittelfranken..... | 67278 | 76217221 | 44544 | 9107238 | 2248935 |
| 6 | Unterfranken..... | 50793 | 58107441 | 43261 | 6869807 | 1394950 |
| 7 | Schwaben..... | 72575 | 76843816 | 42969 | 9100188 | 1920293 |
| | Insgesamt | 541050 | 760833401 | 61077 | 86811961 | 14658347 |
| | davon: Kreisfreie Städte..... | 169833 | 375653126 | 107383 | 41138804 | 4549205 |
| | Landkreise..... | 371217 | 385180275 | 42995 | 45673157 | 10109141 |
| Oberbayern | | | | | | |
| | Kreisfreie Städte | | | | | |
| 1 | Ingolstadt..... | 4055 | 11006454 | 91283 | 1647548 | 279411 |
| 2 | München..... | 79125 | 238145036 | 189863 | 24122824 | 522499 |
| 3 | Rosenheim..... | 3256 | 2796410 | 46569 | 324504 | 67659 |
| | Zusammen | 86436 | 251947900 | 175583 | 26094876 | 869569 |
| | Landkreise | | | | | |
| 1 | Altötting..... | 3754 | 8843165 | 80909 | 1225502 | 49256 |
| 2 | Berchtesgadener Land..... | 5024 | 3414481 | 33369 | 437361 | 143939 |
| 3 | Bad Tölz–Wolfartshausen..... | 7113 | 3947623 | 32835 | 502335 | 132040 |
| 4 | Dachau..... | 6149 | 4858378 | 36251 | 556355 | 43882 |
| 5 | Ebersberg..... | 6557 | 5968259 | 48361 | 699088 | 116719 |
| 6 | Eichstätt..... | 3914 | 4512239 | 36607 | 543942 | 114186 |
| 7 | Erding..... | 5418 | 4042093 | 32987 | 506770 | 128309 |
| 8 | Freising..... | 7187 | 17734093 | 110868 | 1162692 | 184836 |
| 9 | Fürstentfeldbruck..... | 9519 | 5477128 | 27480 | 695141 | 187300 |
| 10 | Garmisch–Partenkirchen..... | 5324 | 2443490 | 27967 | 319131 | 110132 |
| 11 | Landsberg a. Lech..... | 5432 | 3017688 | 27020 | 380719 | 103085 |
| 12 | Miesbach..... | 6107 | 4329838 | 45758 | 497665 | 172072 |
| 13 | Mühldorf a. Inn..... | 4498 | 3159765 | 28493 | 392074 | 93282 |
| 14 | München..... | 21365 | 70535044 | 229697 | 8157193 | 1864861 |
| 15 | Neuburg–Schrobenhausen..... | 3399 | 3435985 | 37689 | 414556 | 61587 |
| 16 | Pfaffenhofen a. d. Ilm..... | 4742 | 3267334 | 28274 | 424762 | 105318 |
| 17 | Rosenheim..... | 12942 | 9711998 | 39464 | 1127753 | 279899 |
| 18 | Starnberg..... | 9394 | 6952165 | 54049 | 896958 | 255556 |
| 19 | Traunstein..... | 7988 | 5352423 | 31386 | 661631 | 152255 |
| 20 | Weilheim–Schongau..... | 5829 | 3726232 | 28495 | 482909 | 136971 |
| | Zusammen | 141655 | 174729423 | 62655 | 20084535 | 4435484 |
| | Insgesamt | 228091 | 426677323 | 101020 | 46179411 | 5305053 |

1) Klassifikation der Wirtschaftszweige (Ausgabe 2003), Tiefengliederung für die Steuerstatistiken (GKZ 2003).

in Bayern 2005 nach Regierungsbezirken, kreisfreien Städten, Landkreisen und ausgewählten Wirtschaftszweigen

Lieferungen und Leistungen ohne Umsatzsteuer –

| Wirtschaftszweig Gewerbekennzahl–Abschnitt 1) | | | | | | Lfd. Nr. |
|--|----------------------------------|-----------------------------|----------------------------------|----------------------------|----------------------------------|-------------|
| Energie-, Wasserversorgung, Bergbau C,E | | Verarbeitendes Gewerbe D | | Baugewerbe F | | |
| Steuer- pflich- tige | Lieferungen und Leistungen | Steuer- pflich- tige | Lieferungen und Leistungen | Steuer- pflich- tige | Lieferungen und Leistungen | |
| 6 | 7 | 8 | 9 | 10 | 11 | |
| | | | | | | |
| Bayern | | | | | | |
| 1620 | 9364146 | 18315 | 161946866 | 19482 | 10097179 | 1 |
| 941 | 899499 | 5043 | 13830901 | 5351 | 3444060 | 2 |
| 620 | 997312 | 4033 | 11461988 | 4124 | 3535687 | 3 |
| 453 | 712559 | 4546 | 17014427 | 3773 | 1965887 | 4 |
| 684 | 3351415 | 6345 | 23333387 | 6002 | 3305438 | 5 |
| 536 | 1586654 | 4976 | 18535747 | 5382 | 2988365 | 6 |
| 852 | 2193341 | 7166 | 24488747 | 7230 | 4664321 | 7 |
| 5706 | 19104926 | 50424 | 270612064 | 51344 | 30000937 | |
| 427 | 13009197 | 11835 | 158662836 | 10182 | 8009977 | |
| 5279 | 6095729 | 38589 | 111949228 | 41162 | 21990961 | |
| | | | | | | |
| Oberbayern | | | | | | |
| 12 | 189254 | 280 | 966503 | 284 | 182962 | 1 |
| 119 | 7262898 | 4896 | 121144445 | 4262 | 2810775 | 2 |
| 6 | 117605 | 247 | 1201767 | 278 | 145434 | 3 |
| 137 | 7569758 | 5423 | 123312715 | 4824 | 3139171 | |
| 101 | 72813 | 346 | 6921139 | 456 | 255372 | 1 |
| 43 | 35180 | 396 | 921662 | 448 | 229853 | 2 |
| 59 | 41455 | 746 | 1249139 | 843 | 271273 | 3 |
| 82 | 49946 | 647 | 897077 | 714 | 302676 | 4 |
| 43 | 32791 | 576 | 566241 | 589 | 244752 | 5 |
| 139 | 166154 | 436 | 824539 | 490 | 262588 | 6 |
| 76 | 99396 | 488 | 497518 | 660 | 248676 | 7 |
| 59 | 84360 | 602 | 2879817 | 754 | 513881 | 8 |
| 46 | 58665 | 802 | 1251180 | 955 | 397473 | 9 |
| 41 | 57523 | 372 | 441719 | 563 | 163788 | 10 |
| 67 | 17094 | 490 | 1355774 | 616 | 201676 | 11 |
| 40 | 49163 | 557 | 2291284 | 688 | 203235 | 12 |
| 79 | 62116 | 485 | 1097866 | 597 | 276051 | 13 |
| 87 | 485665 | 1643 | 8245567 | 1378 | 981069 | 14 |
| 52 | 76639 | 387 | 715320 | 475 | 598001 | 15 |
| 63 | 36943 | 429 | 644950 | 586 | 246365 | 16 |
| 144 | 103337 | 1343 | 2915499 | 1666 | 547477 | 17 |
| 35 | 34824 | 745 | 2184116 | 639 | 241611 | 18 |
| 143 | 142029 | 806 | 1789737 | 866 | 511798 | 19 |
| 84 | 88297 | 596 | 944007 | 675 | 260392 | 20 |
| 1483 | 1794389 | 12892 | 38634152 | 14658 | 6958008 | |
| 1620 | 9364146 | 18315 | 161946866 | 19482 | 10097179 | |

1) Klassifikation der Wirtschaftszweige (Ausgabe 2003), Tiefengliederung für die Steuerstatistiken (GKZ 2003).

noch: Tabelle 8. Steuerpflichtige sowie Lieferungen und Leistungen aufgrund der Umsatzsteuer-Voranmeldungen

–Beträge in 1000 EUR;

| Lfd. Nr. | Gebiet – Stand 31.12.2005 – | Wirtschaftszweig Gewerbekennzahl–Abschnitt 1) | | | | | |
|-------------|--------------------------------|--|----------------------------------|----------------------------|----------------------------------|----------------------------|----------------------------------|
| | | Handel 2) G | | darunter | | | |
| | | | | Großhandel | | Einzelhandel | |
| | | Steuer- pflich- tige | Lieferungen und Leistungen | Steuer- pflich- tige | Lieferungen und Leistungen | Steuer- pflich- tige | Lieferungen und Leistungen |
| | | 12 | 13 | 14 | 15 | 16 | 17 |
| Bayern | | | | | | | |
| 1 | Oberbayern..... | 45882 | 96377347 | 8356 | 62169133 | 30183 | 29544125 |
| 2 | Niederbayern..... | 11937 | 16443689 | 1598 | 10082230 | 8623 | 5489713 |
| 3 | Oberpfalz..... | 9752 | 13908866 | 1359 | 3595012 | 6915 | 9780420 |
| 4 | Oberfranken..... | 9745 | 9489466 | 1323 | 3174007 | 6673 | 5315047 |
| 5 | Mittelfranken..... | 16342 | 20495358 | 2755 | 9540664 | 10676 | 9532990 |
| 6 | Unterfranken..... | 12134 | 18137984 | 1849 | 10666222 | 8162 | 6529698 |
| 7 | Schwaben..... | 17617 | 20714999 | 2605 | 9331803 | 11994 | 9949976 |
| | Insgesamt | 123409 | 195567710 | 19845 | 108559072 | 83226 | 76141969 |
| | davon: Kreisfreie Städte..... | 36227 | 85883966 | 6704 | 48895753 | 24263 | 33570994 |
| | Landkreise..... | 87182 | 109683744 | 13141 | 59663318 | 58963 | 42570975 |
| Oberbayern | | | | | | | |
| | Kreisfreie Städte | | | | | | |
| 1 | Ingolstadt..... | 941 | 8344268 | 113 | 287525 | 693 | 7956611 |
| 2 | München..... | 14024 | 41820418 | 3266 | 32250970 | 8786 | 8084859 |
| 3 | Rosenheim..... | 797 | 632649 | 95 | 148485 | 585 | 389974 |
| | Zusammen | 15762 | 50797335 | 3474 | 32686980 | 10064 | 16431445 |
| | Landkreise | | | | | | |
| 1 | Altötting..... | 927 | 628367 | 114 | 165855 | 688 | 430596 |
| 2 | Berchtesgadener Land..... | 1351 | 1264841 | 247 | 674140 | 961 | 492564 |
| 3 | Bad Tölz–Wolfratshausen..... | 1399 | 871082 | 193 | 296044 | 980 | 500513 |
| 4 | Dachau..... | 1301 | 2404104 | 220 | 1520728 | 845 | 806017 |
| 5 | Ebersberg..... | 1275 | 2828438 | 215 | 2079349 | 837 | 671530 |
| 6 | Eichstätt..... | 873 | 2594912 | 116 | 2220162 | 615 | 283972 |
| 7 | Erding..... | 1167 | 1506776 | 170 | 889790 | 784 | 424084 |
| 8 | Freising..... | 1516 | 1543248 | 247 | 775001 | 984 | 560186 |
| 9 | Fürstenfeldbruck..... | 1977 | 2031971 | 338 | 1026974 | 1263 | 853554 |
| 10 | Garmisch–Partenkirchen..... | 1177 | 1107641 | 126 | 115017 | 877 | 471041 |
| 11 | Landsberg a. Lech..... | 1223 | 808643 | 180 | 332360 | 809 | 421489 |
| 12 | Miesbach..... | 1261 | 787397 | 169 | 299576 | 900 | 444149 |
| 13 | Mühlendorf a. Inn..... | 1094 | 947472 | 165 | 470243 | 744 | 417008 |
| 14 | München..... | 3770 | 18082344 | 938 | 15173283 | 2155 | 2313357 |
| 15 | Neuburg–Schrobenhausen..... | 888 | 731054 | 123 | 338779 | 605 | 337501 |
| 16 | Pfaffenhofen a. d. Ilm..... | 1172 | 1332571 | 172 | 725350 | 770 | 526061 |
| 17 | Rosenheim..... | 2964 | 1846304 | 419 | 617900 | 2033 | 994743 |
| 18 | Starnberg..... | 1610 | 1447228 | 285 | 649504 | 1033 | 675044 |
| 19 | Traunstein..... | 1827 | 1605392 | 269 | 797577 | 1291 | 692481 |
| 20 | Weilheim–Schongau..... | 1348 | 1210229 | 176 | 314520 | 945 | 796793 |
| | Zusammen | 30120 | 45580012 | 4882 | 29482153 | 20119 | 13112680 |
| | Insgesamt | 45882 | 96377347 | 8356 | 62169133 | 30183 | 29544125 |

1) Klassifikation der Wirtschaftszweige (Ausgabe 2003), Tiefengliederung für die Steuerstatistiken (GKZ 2003).
2) Einschließlich Instandhaltung und Reparatur von Kraftfahrzeugen und Gebrauchsgütern

in Bayern 2005 nach Regierungsbezirken, kreisfreien Städten, Landkreisen und ausgewählten Wirtschaftszweigen

Lieferungen und Leistungen ohne Umsatzsteuer –

| Wirtschaftszweig | | | | | | | | Lfd. Nr. |
|---|----------------------------------|----------------------------------|----------------------------------|----------------------------|----------------------------------|--|----------------------------------|-------------|
| Gewerbekennzahl–Abschnitt 1) | | | | | | | | |
| Verkehr und Nach- richtenübermittlung I | | Dienstleistungen 2) H,K,M,N,O | | darunter | | übrige Wirtschaftszweige A,B,J,L | | |
| | | | | Gastgewerbe | | | | |
| | | | | H | | | | |
| Steuer- pflich- tige | Lieferungen und Leistungen | Steuer- pflich- tige | Lieferungen und Leistungen | Steuer- pflich- tige | Lieferungen und Leistungen | Steuer- pflich- tige | Lieferungen und Leistungen | |
| 18 | 19 | 20 | 21 | 22 | 23 | 24 | 25 | |

Bayern

| | | | | | | | | |
|-------|----------|--------|-----------|-------|----------|-------|---------|---|
| 9014 | 11459111 | 128777 | 132830099 | 14044 | 5927331 | 5001 | 4602575 | 1 |
| 1884 | 1218521 | 19191 | 7829632 | 4456 | 881035 | 1704 | 519334 | 2 |
| 1681 | 1122595 | 16302 | 8942692 | 3298 | 564421 | 1402 | 656588 | 3 |
| 1490 | 1288267 | 16963 | 7393464 | 4040 | 624875 | 1378 | 312163 | 4 |
| 3076 | 1734867 | 32902 | 23481700 | 5487 | 1045088 | 1927 | 515056 | 5 |
| 2218 | 3964102 | 23755 | 12304255 | 4557 | 847153 | 1792 | 590334 | 6 |
| 2604 | 3299006 | 34927 | 20766982 | 6442 | 1252890 | 2179 | 716420 | 7 |
| 21967 | 24086468 | 272817 | 213548824 | 42324 | 11142794 | 15383 | 7912471 | |
| 7499 | 12019748 | 101517 | 94097705 | 11421 | 5356235 | 2146 | 3969697 | |
| 14468 | 12066721 | 171300 | 119451119 | 30903 | 5786558 | 13237 | 3942773 | |

Oberbayern

| | | | | | | | | |
|------|----------|--------|-----------|-------|---------|------|---------|----|
| 153 | 31301 | 2306 | 1272214 | 378 | 84690 | 79 | 19952 | 1 |
| 3502 | 5674506 | 51523 | 56283667 | 3776 | 3595477 | 799 | 3148327 | 2 |
| 121 | 33416 | 1752 | 637563 | 216 | 101961 | 55 | 27975 | 3 |
| 3776 | 5739223 | 55581 | 58193445 | 4370 | 3782128 | 933 | 3196254 | |
| 112 | 113453 | 1699 | 790460 | 318 | 61082 | 113 | 61561 | 1 |
| 193 | 188414 | 2481 | 734760 | 799 | 152613 | 112 | 39771 | 2 |
| 205 | 74142 | 3644 | 1387837 | 506 | 104102 | 217 | 52695 | 3 |
| 283 | 143691 | 2934 | 1021697 | 332 | 78243 | 188 | 39186 | 4 |
| 203 | 126400 | 3642 | 2107389 | 289 | 60996 | 229 | 62248 | 5 |
| 135 | 79962 | 1665 | 556926 | 337 | 68133 | 176 | 27158 | 6 |
| 325 | 841642 | 2473 | 807492 | 324 | 70062 | 229 | 40594 | 7 |
| 434 | 1348820 | 3563 | 11289503 | 406 | 81076 | 259 | 74464 | 8 |
| 356 | 94121 | 5126 | 1516958 | 399 | 81005 | 257 | 126760 | 9 |
| 222 | 77814 | 2865 | 573487 | 916 | 207428 | 84 | 21517 | 10 |
| 147 | 55016 | 2733 | 544479 | 287 | 62976 | 156 | 35005 | 11 |
| 194 | 106190 | 3234 | 870317 | 689 | 181939 | 133 | 22252 | 12 |
| 200 | 90497 | 1878 | 619244 | 283 | 44754 | 165 | 66520 | 13 |
| 720 | 1364617 | 13313 | 41089068 | 757 | 289183 | 454 | 286714 | 14 |
| 145 | 65006 | 1321 | 1043702 | 208 | 29073 | 131 | 206263 | 15 |
| 229 | 301177 | 2117 | 675673 | 291 | 44739 | 146 | 29655 | 16 |
| 468 | 392149 | 5990 | 3828693 | 823 | 184653 | 367 | 78539 | 17 |
| 205 | 93123 | 5935 | 2901294 | 370 | 108430 | 225 | 49970 | 18 |
| 269 | 103522 | 3838 | 1152265 | 949 | 161399 | 239 | 47681 | 19 |
| 193 | 60132 | 2745 | 1125410 | 391 | 73317 | 188 | 37766 | 20 |
| 5238 | 5719888 | 73196 | 74636654 | 9674 | 2145203 | 4068 | 1406321 | |
| 9014 | 11459111 | 128777 | 132830099 | 14044 | 5927331 | 5001 | 4602575 | |

1) Klassifikation der Wirtschaftszweige (Ausgabe 2003), Tiefengliederung für die Steuerstatistiken (GKZ 2003).
2) Einschließlich freier Berufe.

noch: Tabelle 8. Steuerpflichtige sowie Lieferungen und Leistungen aufgrund der Umsatzsteuer-Voranmeldungen

–Beträge in 1000 EUR;

| Lfd. Nr. | Gebiet – Stand 31.12.2005 – | Wirtschaftszweig Gewerbekennzahl–Abschnitt 1) | | | | |
|--------------|--------------------------------|--|----------------------------|---------------------|---|-------------------------------------|
| | | Insgesamt A – 0 | | | | |
| | | Steuer- pflich- tige | Lieferungen und Leistungen | | Umsatz- steuer vor Abzug der Vorsteuer | Umsatz- steuervor- auszahlung |
| | | | Insgesamt | EUR je Einwohner | | |
| | | 1 | 2 | 3 | 4 | 5 |
| Niederbayern | | | | | | |
| | Kreisfreie Städte | | | | | |
| 1 | Landshut..... | 2550 | 2352297 | 38673 | 274314 | 55686 |
| 2 | Passau..... | 2282 | 2669406 | 52853 | 369368 | 96727 |
| 3 | Straubing..... | 1967 | 3082938 | 69016 | 420064 | 77315 |
| | Zusammen | 6799 | 8104641 | 51952 | 1063746 | 229728 |
| | Landkreise | | | | | |
| 1 | Deggendorf..... | 4350 | 3736311 | 31773 | 496374 | 135731 |
| 2 | Freyung–Grafenau..... | 3042 | 1984723 | 24254 | 243488 | 47346 |
| 3 | Kelheim..... | 4187 | 6276529 | 55404 | 921595 | 602341 |
| 4 | Landshut..... | 5662 | 5241869 | 35405 | 710405 | 224568 |
| 5 | Passau..... | 7569 | 5176807 | 27368 | 632255 | 139976 |
| 6 | Regen..... | 3268 | 1657006 | 20299 | 197909 | 53460 |
| 7 | Rottal–Inn..... | 4876 | 4084292 | 34127 | 526386 | 147614 |
| 8 | Straubing–Bogen..... | 3262 | 1875880 | 19176 | 240056 | 55608 |
| 9 | Dingolfing–Landau..... | 3036 | 6047579 | 65735 | 924705 | 59216 |
| | Zusammen | 39252 | 36080996 | 34658 | 4893173 | 1465860 |
| | Insgesamt | 46051 | 44185637 | 36912 | 5956919 | 1695588 |
| Oberpfalz | | | | | | |
| | Kreisfreie Städte | | | | | |
| 1 | Amberg..... | 1577 | 2105607 | 47198 | 266725 | 73381 |
| 2 | Regensburg..... | 5530 | 5756567 | 44564 | 693394 | 212763 |
| 3 | Weiden i.d.OPf..... | 1734 | 3595078 | 84257 | 528657 | 158054 |
| | Zusammen | 8841 | 11457252 | 52931 | 1488776 | 444198 |
| | Landkreise | | | | | |
| 1 | Amberg–Sulzbach..... | 3282 | 2878644 | 26520 | 380823 | 72421 |
| 2 | Cham..... | 4556 | 4431978 | 33788 | 558319 | 114369 |
| 3 | Neumarkt i.d.OPf..... | 4951 | 5703682 | 44299 | 802505 | 151764 |
| 4 | Neustadt a.d.Waldnaab..... | 3058 | 2382092 | 23735 | 277601 | 56278 |
| 5 | Regensburg..... | 5987 | 4761312 | 26230 | 480064 | 38461 |
| 6 | Schwandorf..... | 4627 | 7184108 | 49597 | 783391 | 111871 |
| 7 | Tirschenreuth..... | 2612 | 1826660 | 23397 | 215803 | 43086 |
| | Zusammen | 29073 | 29168476 | 33401 | 3498506 | 588249 |
| | Insgesamt | 37914 | 40625729 | 37280 | 4987282 | 1032447 |

1) Klassifikation der Wirtschaftszweige (Ausgabe 2003), Tiefengliederung für die Steuerstatistiken (GKZ 2003).

in Bayern 2005 nach Regierungsbezirken, kreisfreien Städten, Landkreisen und ausgewählten Wirtschaftszweigen

Lieferungen und Leistungen ohne Umsatzsteuer –

| Wirtschaftszweig Gewerbekennzahl–Abschnitt 1) | | | | | | Lfd. Nr. |
|--|----------------------------------|-----------------------------|----------------------------------|----------------------------|----------------------------------|-------------|
| Energie–, Wasserversorgung, Bergbau C,E | | Verarbeitendes Gewerbe D | | Baugewerbe F | | |
| Steuer– pflich– tige | Lieferungen und Leistungen | Steuer– pflich– tige | Lieferungen und Leistungen | Steuer– pflich– tige | Lieferungen und Leistungen | |
| 6 | 7 | 8 | 9 | 10 | 11 | |
| | | | | | | |
| Niederbayern | | | | | | |
| 12 | 178578 | 178 | 996378 | 193 | 74713 | 1 |
| 9 | 72574 | 172 | 328674 | 168 | 264372 | 2 |
| 16 | 83878 | 169 | 751009 | 111 | 58995 | 3 |
| 37 | 335031 | 519 | 2076061 | 472 | 398080 | |
| 68 | 80617 | 461 | 760039 | 559 | 728771 | 1 |
| 60 | 35645 | 386 | 835700 | 409 | 199612 | 2 |
| 63 | 60511 | 462 | 4116863 | 510 | 262818 | 3 |
| 103 | 74441 | 691 | 1415926 | 769 | 300517 | 4 |
| 165 | 101328 | 813 | 1799681 | 892 | 347419 | 5 |
| 48 | 49774 | 404 | 456595 | 378 | 136602 | 6 |
| 142 | 66117 | 566 | 1238236 | 635 | 721119 | 7 |
| 125 | 36789 | 411 | 639300 | 399 | 191254 | 8 |
| 130 | 59247 | 330 | 492500 | 328 | 157869 | 9 |
| 904 | 564469 | 4524 | 11754840 | 4879 | 3045980 | |
| 941 | 899499 | 5043 | 13830901 | 5351 | 3444060 | |
| Oberpfalz | | | | | | |
| 5 | 551 | 130 | 1035174 | 119 | 145432 | 1 |
| 61 | 323727 | 330 | 1161223 | 265 | 304923 | 2 |
| 11 | 3517 | 158 | 400950 | 115 | 79324 | 3 |
| 77 | 327794 | 618 | 2597347 | 499 | 529680 | |
| 68 | 212102 | 363 | 720016 | 415 | 163236 | 1 |
| 72 | 85536 | 620 | 1751733 | 618 | 507715 | 2 |
| 83 | 148511 | 502 | 1225854 | 711 | 1369060 | 3 |
| 72 | 19615 | 432 | 860007 | 386 | 230477 | 4 |
| 116 | 63596 | 568 | 2169875 | 684 | 324081 | 5 |
| 88 | 72960 | 553 | 1318647 | 510 | 242682 | 6 |
| 44 | 67198 | 377 | 818509 | 301 | 168756 | 7 |
| 543 | 669518 | 3415 | 8864641 | 3625 | 3006007 | |
| 620 | 997312 | 4033 | 11461988 | 4124 | 3535687 | |

1) Klassifikation der Wirtschaftszweige (Ausgabe 2003), Tiefengliederung für die Steuerstatistiken (GKZ 2003).

noch: Tabelle 8. Steuerpflichtige sowie Lieferungen und Leistungen aufgrund der Umsatzsteuer-Voranmeldungen

–Beträge in 1000 EUR;

| Lfd. Nr. | Gebiet – Stand 31.12.2005 – | Wirtschaftszweig Gewerbekennzahl–Abschnitt 1) | | | | | |
|--------------|--------------------------------|--|----------------------------------|----------------------------|----------------------------------|----------------------------|----------------------------------|
| | | Handel 2) | | darunter | | | |
| | | | | Großhandel | | Einzelhandel | |
| | | Steuer- pflich- tige | Lieferungen und Leistungen | Steuer- pflich- tige | Lieferungen und Leistungen | Steuer- pflich- tige | Lieferungen und Leistungen |
| | | | | | | | |
| | | 12 | 13 | 14 | 15 | 16 | 17 |
| Niederbayern | | | | | | | |
| | Kreisfreie Städte | | | | | | |
| 1 | Landshut..... | 618 | 525497 | 75 | 155569 | 466 | 347323 |
| 2 | Passau..... | 611 | 1191433 | 86 | 516496 | 457 | 627460 |
| 3 | Straubing..... | 527 | 1738362 | 101 | 1339508 | 369 | 308536 |
| | Zusammen | 1756 | 3455291 | 262 | 2011572 | 1292 | 1283319 |
| | Landkreise | | | | | | |
| 1 | Deggendorf..... | 1188 | 1122402 | 152 | 428235 | 872 | 612515 |
| 2 | Freyung–Grafenau..... | 801 | 477269 | 60 | 72131 | 638 | 370201 |
| 3 | Kelheim..... | 1082 | 1139348 | 148 | 600596 | 792 | 452354 |
| 4 | Landshut..... | 1344 | 1323136 | 232 | 575334 | 875 | 664965 |
| 5 | Passau..... | 2017 | 1815454 | 255 | 910156 | 1482 | 738759 |
| 6 | Regen..... | 823 | 559632 | 98 | 289784 | 604 | 222884 |
| 7 | Rottal–Inn..... | 1281 | 1219544 | 156 | 584504 | 918 | 554151 |
| 8 | Straubing–Bogen..... | 802 | 499097 | 121 | 191501 | 548 | 267441 |
| 9 | Dingolfing–Landau..... | 843 | 4832518 | 114 | 4418416 | 602 | 323124 |
| | Zusammen | 10181 | 12988398 | 1336 | 8070658 | 7331 | 4206394 |
| | Insgesamt | 11937 | 16443689 | 1598 | 10082230 | 8623 | 5489713 |
| Oberpfalz | | | | | | | |
| | Kreisfreie Städte | | | | | | |
| 1 | Amberg..... | 425 | 424581 | 57 | 153673 | 321 | 246091 |
| 2 | Regensburg..... | 1321 | 1543819 | 206 | 628311 | 962 | 862445 |
| 3 | Weiden i.d.OPf..... | 483 | 1930229 | 85 | 457974 | 336 | 1432715 |
| | Zusammen | 2229 | 3898629 | 348 | 1239958 | 1619 | 2541252 |
| | Landkreise | | | | | | |
| 1 | Amberg–Sulzbach..... | 837 | 1252627 | 93 | 171775 | 596 | 1042995 |
| 2 | Cham..... | 1273 | 1187610 | 162 | 381365 | 935 | 720904 |
| 3 | Neumarkt i.d.OPf..... | 1205 | 1197271 | 154 | 472860 | 800 | 630357 |
| 4 | Neustadt a.d.Waldnaab..... | 801 | 547041 | 118 | 250293 | 554 | 267773 |
| 5 | Regensburg..... | 1503 | 1054273 | 237 | 314572 | 1018 | 659500 |
| 6 | Schwandorf..... | 1207 | 4345812 | 138 | 654894 | 934 | 3639558 |
| 7 | Tirschenreuth..... | 697 | 425604 | 109 | 109294 | 459 | 278081 |
| | Zusammen | 7523 | 10010237 | 1011 | 2355054 | 5296 | 7239168 |
| | Insgesamt | 9752 | 13908866 | 1359 | 3595012 | 6915 | 9780420 |

1) Klassifikation der Wirtschaftszweige (Ausgabe 2003), Tiefengliederung für die Steuerstatistiken (GKZ 2003).
2) Einschließlich Instandhaltung und Reparatur von Kraftfahrzeugen und Gebrauchsgütern

in Bayern 2005 nach Regierungsbezirken, kreisfreien Städten, Landkreisen und ausgewählten Wirtschaftszweigen

Lieferungen und Leistungen ohne Umsatzsteuer –

| Wirtschaftszweig Gewerbekennzahl–Abschnitt 1) | | | | | | | | Lfd. Nr. |
|--|----------------------------------|----------------------------------|----------------------------------|----------------------------|----------------------------------|--|----------------------------------|-------------|
| Verkehr und Nach- richtenübermittlung I | | Dienstleistungen 2) H,K,M,N,O | | darunter | | übrige Wirtschaftszweige A,B,J,L | | |
| | | | | Gastgewerbe H | | | | |
| Steuer- pflich- tige | Lieferungen und Leistungen | Steuer- pflich- tige | Lieferungen und Leistungen | Steuer- pflich- tige | Lieferungen und Leistungen | Steuer- pflich- tige | Lieferungen und Leistungen | |
| 18 | 19 | 20 | 21 | 22 | 23 | 24 | 25 | |
| Niederbayern | | | | | | | | |
| 87 | 41030 | 1403 | 516766 | 216 | 60061 | 59 | 19335 | 1 |
| 92 | 37629 | 1203 | 746612 | 239 | 53961 | 27 | 28112 | 2 |
| 90 | 69681 | 1005 | 347279 | 195 | 38106 | 49 | 33734 | 3 |
| 269 | 148340 | 3611 | 1610657 | 650 | 152128 | 135 | 81181 | |
| 168 | 111709 | 1781 | 878134 | 382 | 78607 | 125 | 54640 | 1 |
| 144 | 172813 | 1164 | 233265 | 420 | 64139 | 78 | 30419 | 2 |
| 174 | 152293 | 1686 | 489840 | 355 | 65244 | 210 | 54856 | 3 |
| 263 | 169105 | 2201 | 1882647 | 315 | 44399 | 291 | 76099 | 4 |
| 282 | 163409 | 3146 | 876908 | 853 | 214652 | 254 | 72609 | 5 |
| 135 | 48367 | 1388 | 387082 | 568 | 97752 | 92 | 18953 | 6 |
| 174 | 93541 | 1882 | 697568 | 411 | 80217 | 196 | 48167 | 7 |
| 160 | 77204 | 1171 | 387680 | 266 | 49699 | 194 | 44556 | 8 |
| 115 | 81741 | 1161 | 385852 | 236 | 34198 | 129 | 37854 | 9 |
| 1615 | 1070181 | 15580 | 6218976 | 3806 | 728907 | 1569 | 438153 | |
| 1884 | 1218521 | 19191 | 7829632 | 4456 | 881035 | 1704 | 519334 | |
| Oberpfalz | | | | | | | | |
| 66 | 26948 | 806 | 463179 | 139 | 26948 | 26 | 9741 | 1 |
| 237 | 211653 | 3233 | 2039389 | 439 | 122566 | 83 | 171833 | 2 |
| 43 | 45813 | 897 | 1125383 | 155 | 29828 | 27 | 9863 | 3 |
| 346 | 284415 | 4936 | 3627950 | 733 | 179341 | 136 | 191437 | |
| 161 | 118302 | 1268 | 382837 | 328 | 46169 | 170 | 29525 | 1 |
| 207 | 136312 | 1612 | 720861 | 478 | 91717 | 154 | 42213 | 2 |
| 209 | 74910 | 2048 | 1601442 | 389 | 65494 | 193 | 86634 | 3 |
| 140 | 69043 | 1085 | 622831 | 282 | 27693 | 142 | 33078 | 4 |
| 304 | 274369 | 2533 | 712896 | 398 | 68043 | 279 | 162223 | 5 |
| 225 | 120514 | 1861 | 1031006 | 431 | 57177 | 183 | 52487 | 6 |
| 89 | 44731 | 959 | 242870 | 259 | 28787 | 145 | 58992 | 7 |
| 1335 | 838180 | 11366 | 5314742 | 2565 | 385080 | 1266 | 465151 | |
| 1681 | 1122595 | 16302 | 8942692 | 3298 | 564421 | 1402 | 656588 | |

1) Klassifikation der Wirtschaftszweige (Ausgabe 2003), Tiefengliederung für die Steuerstatistiken (GKZ 2003).

2) Einschließlich freier Berufe.

noch: Tabelle 8. Steuerpflichtige sowie Lieferungen und Leistungen aufgrund der Umsatzsteuer-Voranmeldungen

–Beträge in 1000 EUR;

| Lfd. Nr. | Gebiet – Stand 31.12.2005 – | Wirtschaftszweig Gewerbekennzahl–Abschnitt 1) | | | | |
|---------------|--|--|----------------------------|---------------------|---|-------------------------------------|
| | | Insgesamt A – 0 | | | | |
| | | Steuer- pflich- tige | Lieferungen und Leistungen | | Umsatz- steuer vor Abzug der Vorsteuer | Umsatz- steuervor- auszahlung |
| | | | Insgesamt | EUR je Einwohner | | |
| | | 1 | 2 | 3 | 4 | 5 |
| Oberfranken | | | | | | |
| | <u>Kreisfreie Städte</u> | | | | | |
| 1 | Bamberg..... | 2933 | 3226987 | 46143 | 394746 | 124048 |
| 2 | Bayreuth..... | 2632 | 3278278 | 44219 | 390477 | 119034 |
| 3 | Coburg..... | 1657 | 3143600 | 74821 | 360003 | 62762 |
| 4 | Hof..... | 1730 | 1957595 | 39966 | 245950 | 66224 |
| | Zusammen | 8952 | 11606461 | 49375 | 1391175 | 372068 |
| | <u>Landkreise</u> | | | | | |
| 1 | Bamberg..... | 4573 | 2788760 | 19261 | 359853 | 91600 |
| 2 | Bayreuth..... | 3717 | 1823185 | 16738 | 238865 | 67317 |
| 3 | Coburg..... | 2919 | 3072035 | 33515 | 389499 | 109634 |
| 4 | Forchheim..... | 3941 | 1891272 | 16665 | 243010 | 68624 |
| 5 | Hof..... | 3611 | 4697021 | 44252 | 522355 | 67657 |
| 6 | Kronach..... | 2605 | 2616912 | 35326 | 313970 | 55756 |
| 7 | Kulmbach..... | 2855 | 2761569 | 35709 | 327315 | 74587 |
| 8 | Lichtenfels..... | 2413 | 3378907 | 48138 | 443421 | 100571 |
| 9 | Wunsiedel i. Fichtelgebirge..... | 2762 | 3540112 | 43052 | 381652 | 53266 |
| | Zusammen | 29396 | 26569773 | 30581 | 3219940 | 689012 |
| | Insgesamt | 38348 | 38176234 | 34583 | 4611115 | 1061080 |
| Mittelfranken | | | | | | |
| | <u>Kreisfreie Städte</u> | | | | | |
| 1 | Ansbach..... | 1457 | 1621385 | 40008 | 222972 | 61461 |
| 2 | Erlangen..... | 3920 | 7740820 | 75340 | 746760 | 215948 |
| 3 | Fürth..... | 4629 | 7915279 | 70000 | 904479 | 131150 |
| 4 | Nürnberg..... | 20412 | 29010256 | 58341 | 3665567 | 1021298 |
| 5 | Schwabach..... | 1671 | 1616329 | 41771 | 188976 | 46964 |
| | Zusammen | 32089 | 47904069 | 60462 | 5728754 | 1476822 |
| | <u>Landkreise</u> | | | | | |
| 1 | Ansbach..... | 6518 | 5038370 | 27320 | 639384 | 166097 |
| 2 | Erlangen-Höchstadt..... | 4631 | 6790096 | 51953 | 698915 | 91766 |
| 3 | Fürth..... | 4506 | 2800158 | 24535 | 348278 | 78954 |
| 4 | Nürnberger Land..... | 7000 | 5679930 | 33672 | 663369 | 155166 |
| 5 | Neustadt a.d. Aisch-Bad Windsheim..... | 3870 | 2194420 | 21937 | 298331 | 89057 |
| 6 | Roth..... | 5177 | 3338564 | 26534 | 400436 | 105261 |
| 7 | Weißenburg-Gunzenhausen..... | 3487 | 2471615 | 26027 | 329772 | 85813 |
| | Zusammen | 35189 | 28313152 | 30817 | 3378485 | 772113 |
| | Insgesamt | 67278 | 76217221 | 44544 | 9107238 | 2248935 |

1) Klassifikation der Wirtschaftszweige (Ausgabe 2003), Tiefengliederung für die Steuerstatistiken (GKZ 2003).

in Bayern 2005 nach Regierungsbezirken, kreisfreien Städten, Landkreisen und ausgewählten Wirtschaftszweigen

Lieferungen und Leistungen ohne Umsatzsteuer –

| Wirtschaftszweig Gewerbekennzahl–Abschnitt 1) | | | | | | Lfd. Nr. |
|--|----------------------------------|-----------------------------|----------------------------------|----------------------------|----------------------------------|-------------|
| Energie–, Wasserversorgung, Bergbau C,E | | Verarbeitendes Gewerbe D | | Baugewerbe F | | |
| Steuer– pflich– tige | Lieferungen und Leistungen | Steuer– pflich– tige | Lieferungen und Leistungen | Steuer– pflich– tige | Lieferungen und Leistungen | |
| 6 | 7 | 8 | 9 | 10 | 11 | |

Oberfranken

| | | | | | | |
|-----|--------|------|----------|------|---------|---|
| 7 | 38065 | 230 | 886266 | 153 | 82588 | 1 |
| 7 | 1347 | 198 | 937556 | 157 | 342726 | 2 |
| . | . | 171 | 2101284 | 88 | 46073 | 3 |
| . | . | 138 | 701039 | 120 | 69545 | 4 |
| 22 | 212935 | 737 | 4626145 | 518 | 540932 | |
| 59 | 32172 | 553 | 777506 | 633 | 241289 | 1 |
| 64 | 35106 | 382 | 479799 | 454 | 179640 | 2 |
| 40 | 76675 | 441 | 1803474 | 291 | 125239 | 3 |
| 59 | 108560 | 398 | 490049 | 458 | 160455 | 4 |
| 50 | 81164 | 527 | 2745486 | 414 | 183204 | 5 |
| 30 | 26857 | 464 | 1120114 | 234 | 118005 | 6 |
| 61 | 29847 | 327 | 1428026 | 290 | 175349 | 7 |
| 31 | 22470 | 306 | 1287832 | 229 | 143269 | 8 |
| 37 | 86773 | 411 | 2255995 | 252 | 98504 | 9 |
| 431 | 499624 | 3809 | 12388282 | 3255 | 1424955 | |
| 453 | 712559 | 4546 | 17014427 | 3773 | 1965887 | |

Mittelfranken

| | | | | | | |
|-----|---------|------|----------|------|---------|---|
| 6 | 3498 | 108 | 412888 | 105 | 58388 | 1 |
| 15 | 139773 | 293 | 1694115 | 199 | 199671 | 2 |
| 18 | 142157 | 368 | 2004221 | 385 | 134169 | 3 |
| 41 | 2483959 | 1485 | 8977970 | 1352 | 1033153 | 4 |
| 7 | 2336 | 189 | 528958 | 138 | 64114 | 5 |
| 87 | 2771722 | 2443 | 13618152 | 2179 | 1489494 | |
| 174 | 87124 | 741 | 1703537 | 840 | 505931 | 1 |
| 38 | 62050 | 492 | 2094619 | 428 | 162884 | 2 |
| 32 | 45500 | 480 | 987535 | 532 | 169837 | 3 |
| 51 | 95582 | 735 | 2390057 | 683 | 293179 | 4 |
| 102 | 68408 | 474 | 727073 | 400 | 203023 | 5 |
| 51 | 69840 | 625 | 940177 | 573 | 300736 | 6 |
| 149 | 151189 | 355 | 872237 | 367 | 180353 | 7 |
| 597 | 579693 | 3902 | 9715236 | 3823 | 1815943 | |
| 684 | 3351415 | 6345 | 23333387 | 6002 | 3305438 | |

1) Klassifikation der Wirtschaftszweige (Ausgabe 2003), Tiefengliederung für die Steuerstatistiken (GKZ 2003).

noch: Tabelle 8. Steuerpflichtige sowie Lieferungen und Leistungen aufgrund der Umsatzsteuer-Voranmeldungen

–Beträge in 1000 EUR;

| Lfd. Nr. | Gebiet – Stand 31.12.2005 – | Wirtschaftszweig Gewerbekennzahl–Abschnitt 1) | | | | | |
|---------------|---------------------------------------|--|----------------------------------|----------------------------|----------------------------------|----------------------------|----------------------------------|
| | | Handel 2) G | | darunter | | | |
| | | | | Großhandel | | Einzelhandel | |
| | | Steuer- pflich- tige | Lieferungen und Leistungen | Steuer- pflich- tige | Lieferungen und Leistungen | Steuer- pflich- tige | Lieferungen und Leistungen |
| | | 12 | 13 | 14 | 15 | 16 | 17 |
| Oberfranken | | | | | | | |
| | Kreisfreie Städte | | | | | | |
| 1 | Bamberg..... | 766 | 996426 | 109 | 409060 | 538 | 539800 |
| 2 | Bayreuth..... | 648 | 777259 | 94 | 314818 | 444 | 360746 |
| 3 | Coburg..... | 459 | 505332 | 63 | 181410 | 336 | 285238 |
| 4 | Hof..... | 536 | 625588 | 66 | 279733 | 391 | 292918 |
| | Zusammen | 2409 | 2904605 | 332 | 1185020 | 1709 | 1478702 |
| | Landkreise | | | | | | |
| 1 | Bamberg..... | 1083 | 933506 | 128 | 267284 | 720 | 522728 |
| 2 | Bayreuth..... | 929 | 588832 | 109 | 166649 | 631 | 358668 |
| 3 | Coburg..... | 713 | 565469 | 97 | 264082 | 447 | 199456 |
| 4 | Forchheim..... | 856 | 523913 | 105 | 160224 | 601 | 297661 |
| 5 | Hof..... | 958 | 914165 | 147 | 467536 | 647 | 385034 |
| 6 | Kronach..... | 702 | 532205 | 92 | 132295 | 482 | 329592 |
| 7 | Kulmbach..... | 708 | 522503 | 119 | 196947 | 461 | 264313 |
| 8 | Lichtenfels..... | 659 | 1310642 | 90 | 175432 | 447 | 968942 |
| 9 | Wunsiedel i.Fichtelgebirge..... | 728 | 693628 | 104 | 158538 | 528 | 509950 |
| | Zusammen | 7336 | 6584861 | 991 | 1988988 | 4964 | 3836344 |
| | Insgesamt | 9745 | 9489466 | 1323 | 3174007 | 6673 | 5315047 |
| Mittelfranken | | | | | | | |
| | Kreisfreie Städte | | | | | | |
| 1 | Ansbach..... | 411 | 720846 | 65 | 424649 | 296 | 278823 |
| 2 | Erlangen..... | 816 | 707615 | 98 | 328119 | 633 | 332470 |
| 3 | Fürth..... | 1191 | 4231639 | 206 | 1121701 | 802 | 3043936 |
| 4 | Nürnberg..... | 4876 | 6852735 | 898 | 4052776 | 3145 | 2379840 |
| 5 | Schwabach..... | 426 | 661937 | 60 | 196210 | 270 | 379287 |
| | Zusammen | 7720 | 13174772 | 1327 | 6123456 | 5146 | 6414356 |
| | Landkreise | | | | | | |
| 1 | Ansbach..... | 1603 | 1236248 | 232 | 553053 | 1073 | 576750 |
| 2 | Erlangen–Höchstadt..... | 1159 | 1037061 | 175 | 541184 | 790 | 423841 |
| 3 | Fürth..... | 1065 | 893222 | 180 | 373478 | 650 | 417101 |
| 4 | Nürnberger Land..... | 1696 | 1732794 | 302 | 957800 | 1009 | 529150 |
| 5 | Neustadt a.d.Aisch–Bad Windsheim..... | 948 | 702015 | 171 | 324102 | 605 | 313472 |
| 6 | Roth..... | 1277 | 986805 | 228 | 384308 | 783 | 453532 |
| 7 | Weißenburg–Gunzenhausen..... | 874 | 732442 | 140 | 283284 | 620 | 404790 |
| | Zusammen | 8622 | 7320587 | 1428 | 3417209 | 5530 | 3118635 |
| | Insgesamt | 16342 | 20495358 | 2755 | 9540664 | 10676 | 9532990 |

1) Klassifikation der Wirtschaftszweige (Ausgabe 2003), Tiefengliederung für die Steuerstatistiken (GKZ 2003).
2) Einschließlich Instandhaltung und Reparatur von Kraftfahrzeugen und Gebrauchsgütern

in Bayern 2005 nach Regierungsbezirken, kreisfreien Städten, Landkreisen und ausgewählten Wirtschaftszweigen

Lieferungen und Leistungen ohne Umsatzsteuer –

| Wirtschaftszweig | | | | | | | | Lfd. Nr. |
|--|----------------------------------|---|----------------------------------|----------------------------|----------------------------------|---|----------------------------------|-------------|
| Gewerbekennzahl–Abschnitt 1) | | | | | | | | |
| Verkehr und Nach- richtenübermittlung <u>I</u> | | Dienstleistungen 2) <u>H,K,M,N,O</u> | | darunter | | übrige Wirtschaftszweige <u>A,B,J,L</u> | | |
| | | | | <u>Gastgewerbe</u> H | | | | |
| Steuer- pflich- tige | Lieferungen und Leistungen | Steuer- pflich- tige | Lieferungen und Leistungen | Steuer- pflich- tige | Lieferungen und Leistungen | Steuer- pflich- tige | Lieferungen und Leistungen | |
| 18 | 19 | 20 | 21 | 22 | 23 | 24 | 25 | |

Oberfranken

| | | | | | | | | |
|------|---------|-------|---------|------|--------|------|--------|---|
| 107 | 92878 | 1620 | 1120114 | 320 | 70749 | 50 | 10651 | 1 |
| 79 | 61474 | 1500 | 1131148 | 264 | 63345 | 43 | 26767 | 2 |
| 37 | 18739 | 865 | 357376 | 162 | 36661 | . | . | 3 |
| 81 | 231599 | 825 | 228827 | 199 | 29445 | . | . | 4 |
| 304 | 404690 | 4810 | 2837466 | 945 | 200199 | 152 | 79688 | |
| 184 | 91875 | 1859 | 669309 | 399 | 66387 | 202 | 43103 | 1 |
| 177 | 84574 | 1528 | 422165 | 477 | 64312 | 183 | 33068 | 2 |
| 103 | 91143 | 1196 | 378666 | 276 | 36368 | 135 | 31369 | 3 |
| 129 | 101657 | 1891 | 479507 | 388 | 52269 | 150 | 27131 | 4 |
| 173 | 224699 | 1345 | 525419 | 413 | 46451 | 144 | 22883 | 5 |
| 106 | 63423 | 1004 | 748063 | 270 | 32720 | 65 | 8246 | 6 |
| 115 | 105188 | 1232 | 479352 | 277 | 46807 | 122 | 21304 | 7 |
| 77 | 80949 | 999 | 508471 | 264 | 43621 | 112 | 25274 | 8 |
| 122 | 40068 | 1099 | 345047 | 331 | 35740 | 113 | 20096 | 9 |
| 1186 | 883577 | 12153 | 4555998 | 3095 | 424676 | 1226 | 232475 | |
| 1490 | 1288267 | 16963 | 7393464 | 4040 | 624875 | 1378 | 312163 | |

Mittelfranken

| | | | | | | | | |
|------|---------|-------|----------|------|---------|------|--------|---|
| 66 | 93138 | 723 | 325446 | 164 | 30836 | 38 | 7180 | 1 |
| 138 | 37925 | 2411 | 4941387 | 363 | 93712 | 48 | 20334 | 2 |
| 273 | 81014 | 2337 | 1306857 | 333 | 53885 | 57 | 15222 | 3 |
| 1142 | 675736 | 11248 | 8880207 | 1563 | 386571 | 268 | 106496 | 4 |
| 64 | 15495 | 820 | 334106 | 101 | 14325 | 27 | 9384 | 5 |
| 1683 | 903309 | 17539 | 15788003 | 2524 | 579329 | 438 | 158617 | |
| 243 | 150564 | 2496 | 1254404 | 673 | 110811 | 421 | 100561 | 1 |
| 155 | 181025 | 2238 | 3217394 | 318 | 50205 | 121 | 35062 | 2 |
| 206 | 47119 | 2057 | 632188 | 269 | 44521 | 134 | 24757 | 3 |
| 268 | 119964 | 3408 | 1018129 | 523 | 88848 | 159 | 30225 | 4 |
| 147 | 73080 | 1529 | 354955 | 379 | 50976 | 270 | 65865 | 5 |
| 250 | 179910 | 2233 | 797898 | 398 | 58372 | 168 | 63199 | 6 |
| 124 | 79894 | 1402 | 418728 | 403 | 62025 | 216 | 36771 | 7 |
| 1393 | 831558 | 15363 | 7693697 | 2963 | 465759 | 1489 | 356440 | |
| 3076 | 1734867 | 32902 | 23481700 | 5487 | 1045088 | 1927 | 515056 | |

1) Klassifikation der Wirtschaftszweige (Ausgabe 2003), Tiefengliederung für die Steuerstatistiken (GKZ 2003).

2) Einschließlich freier Berufe.

noch: Tabelle 8. Steuerpflichtige sowie Lieferungen und Leistungen aufgrund der Umsatzsteuer-Voranmeldungen

–Beträge in 1000 EUR;

| Lfd. Nr. | Gebiet – Stand 31.12.2005 – | Wirtschaftszweig Gewerbekennzahl–Abschnitt 1) | | | | |
|--------------|--------------------------------|--|----------------------------|--------|---|-------------------------------------|
| | | Insgesamt | | | | |
| | | A – 0 | | | | |
| | | Steuer- pflich- tige | Lieferungen und Leistungen | | Umsatz- steuer vor Abzug der Vorsteuer | Umsatz- steuervor- auszahlung |
| | | 1 | 2 | 3 | 4 | 5 |
| Unterfranken | | | | | | |
| | Kreisfreie Städte | | | | | |
| 1 | Aschaffenburg..... | 3676 | 6812960 | 99028 | 868725 | 189248 |
| 2 | Schweinfurt..... | 1931 | 5436173 | 100020 | 557800 | 141191 |
| 3 | Würzburg..... | 5233 | 7456289 | 55983 | 884189 | 138717 |
| | Zusammen | 10840 | 19705422 | 76873 | 2310715 | 469156 |
| | Landkreise | | | | | |
| 1 | Aschaffenburg..... | 7911 | 9313324 | 53142 | 1139111 | 118701 |
| 2 | Bad Kissingen..... | 3742 | 2302590 | 21262 | 311748 | 95057 |
| 3 | Rhön-Grabfeld..... | 2758 | 3638037 | 42003 | 301437 | 96531 |
| 4 | Haßberge..... | 2833 | 2562882 | 29172 | 298353 | 63845 |
| 5 | Kitzingen..... | 3543 | 3796055 | 42450 | 461287 | 78393 |
| 6 | Miltenberg..... | 5560 | 4310496 | 32785 | 524023 | 135180 |
| 7 | Main-Spessart..... | 4870 | 3621389 | 27530 | 464205 | 119880 |
| 8 | Schweinfurt..... | 3286 | 2110760 | 18159 | 274859 | 65094 |
| 9 | Würzburg..... | 5450 | 6746485 | 42127 | 784070 | 153113 |
| | Zusammen | 39953 | 38402019 | 35334 | 4559092 | 925794 |
| | Insgesamt | 50793 | 58107441 | 43261 | 6869807 | 1394950 |
| Schwaben | | | | | | |
| | Kreisfreie Städte | | | | | |
| 1 | Augsburg..... | 9562 | 16044491 | 61206 | 1982623 | 443674 |
| 2 | Kaufbeuren..... | 1758 | 1217153 | 28759 | 157209 | 49778 |
| 3 | Kempten (Allgäu)..... | 2673 | 5245112 | 85277 | 622042 | 127624 |
| 4 | Memmingen..... | 1883 | 2420626 | 58764 | 298888 | 66589 |
| | Zusammen | 15876 | 24927382 | 61222 | 3060762 | 687664 |
| | Landkreise | | | | | |
| 1 | Aichach-Friedberg..... | 5593 | 4548076 | 35742 | 619603 | 152405 |
| 2 | Augsburg..... | 9206 | 8338449 | 34555 | 975410 | 188211 |
| 3 | Dillingen a.d.Donau..... | 3394 | 4054180 | 42430 | 410708 | 59006 |
| 4 | Günzburg..... | 4675 | 5511689 | 44835 | 648971 | 130277 |
| 5 | Neu-Ulm..... | 5735 | 5485892 | 33536 | 636445 | 137905 |
| 6 | Lindau (Bodensee)..... | 3663 | 3443891 | 43502 | 347264 | 78380 |
| 7 | Ostallgäu..... | 6034 | 5782137 | 42965 | 619265 | 102972 |
| 8 | Unterallgäu..... | 5624 | 4799302 | 35374 | 564869 | 108848 |
| 9 | Donau-Ries..... | 4645 | 5716598 | 43621 | 707110 | 147596 |
| 10 | Oberallgäu..... | 8130 | 4236219 | 28222 | 509783 | 127027 |
| | Zusammen | 56699 | 51916434 | 37588 | 6039426 | 1232629 |
| | Insgesamt | 72575 | 76843816 | 42969 | 9100188 | 1920293 |

1) Klassifikation der Wirtschaftszweige (Ausgabe 2003), Tiefengliederung für die Steuerstatistiken (GKZ 2003).

in Bayern 2005 nach Regierungsbezirken, kreisfreien Städten, Landkreisen und ausgewählten Wirtschaftszweigen

Lieferungen und Leistungen ohne Umsatzsteuer –

| Wirtschaftszweig Gewerbekennzahl–Abschnitt 1) | | | | | | Lfd. Nr. |
|--|----------------------------------|------------------------------------|----------------------------------|----------------------------|----------------------------------|-------------|
| Energie–, Wasserversorgung, Bergbau <u>C,E</u> | | Verarbeitendes Gewerbe <u>D</u> | | Baugewerbe <u>F</u> | | |
| Steuer– pflich– tige | Lieferungen und Leistungen | Steuer– pflich– tige | Lieferungen und Leistungen | Steuer– pflich– tige | Lieferungen und Leistungen | |
| 6 | 7 | 8 | 9 | 10 | 11 | |

Unterfranken

| | | | | | | |
|-----|---------|------|----------|------|---------|---|
| 5 | 154657 | 277 | 1280579 | 225 | 313763 | 1 |
| 6 | 43974 | 146 | 3504690 | 118 | 160518 | 2 |
| 10 | 109063 | 384 | 2110650 | 286 | 212079 | 3 |
| 21 | 307694 | 807 | 6895919 | 629 | 686360 | |
| 59 | 142092 | 844 | 3821259 | 911 | 405056 | 1 |
| 35 | 65652 | 371 | 653069 | 468 | 372367 | 2 |
| 45 | 93854 | 333 | 729241 | 330 | 193926 | 3 |
| 51 | 21791 | 333 | 831754 | 375 | 145756 | 4 |
| 54 | 608743 | 348 | 1057324 | 368 | 147323 | 5 |
| 47 | 124523 | 639 | 1802264 | 662 | 265827 | 6 |
| 68 | 93423 | 553 | 1214490 | 572 | 371860 | 7 |
| 50 | 76656 | 310 | 404586 | 412 | 161326 | 8 |
| 106 | 52226 | 438 | 1125841 | 655 | 238565 | 9 |
| 515 | 1278960 | 4169 | 11639827 | 4753 | 2302005 | |
| 536 | 1586654 | 4976 | 18535747 | 5382 | 2988365 | |

Schwaben

| | | | | | | |
|-----|---------|------|----------|------|---------|----|
| 16 | 1207808 | 685 | 2850361 | 608 | 752750 | 1 |
| . | . | 227 | 217441 | 137 | 140862 | 2 |
| . | . | 208 | 1404202 | 200 | 91687 | 3 |
| 17 | 13653 | 168 | 1064493 | 116 | 240960 | 4 |
| 46 | 1484263 | 1288 | 5536498 | 1061 | 1226260 | |
| 51 | 19472 | 554 | 1000141 | 696 | 292013 | 1 |
| 82 | 45313 | 910 | 2775487 | 1006 | 362246 | 2 |
| 52 | 53798 | 401 | 1925364 | 445 | 282486 | 3 |
| 59 | 226905 | 504 | 1910885 | 496 | 356420 | 4 |
| 57 | 50407 | 610 | 1719814 | 478 | 262707 | 5 |
| 30 | 82622 | 371 | 2078306 | 387 | 135636 | 6 |
| 139 | 99855 | 682 | 1858776 | 721 | 384530 | 7 |
| 145 | 35078 | 651 | 1883503 | 646 | 599073 | 8 |
| 93 | 45445 | 532 | 2283836 | 474 | 304149 | 9 |
| 98 | 50182 | 663 | 1516137 | 820 | 458802 | 10 |
| 806 | 709077 | 5878 | 18952249 | 6169 | 3438062 | |
| 852 | 2193341 | 7166 | 24488747 | 7230 | 4664321 | |

1) Klassifikation der Wirtschaftszweige (Ausgabe 2003), Tiefengliederung für die Steuerstatistiken (GKZ 2003).

noch: Tabelle 8. Steuerpflichtige sowie Lieferungen und Leistungen aufgrund der Umsatzsteuer-Voranmeldungen

–Beträge in 1000 EUR;

| Lfd. Nr. | Gebiet – Stand 31.12.2005 – | Wirtschaftszweig Gewerbekennzahl–Abschnitt 1) | | | | | |
|-------------|--------------------------------|--|----------------------------------|----------------------------|----------------------------------|----------------------------|----------------------------------|
| | | Handel 2) G | | darunter | | | |
| | | | | Großhandel | | Einzelhandel | |
| | | Steuer- pflich- tige | Lieferungen und Leistungen | Steuer- pflich- tige | Lieferungen und Leistungen | Steuer- pflich- tige | Lieferungen und Leistungen |
| | | 12 | 13 | 14 | 15 | 16 | 17 |

| | | | | | | | |
|-------------------|--------------------|-------|----------|------|----------|------|---------|
| Unterfranken | | | | | | | |
| Kreisfreie Städte | | | | | | | |
| 1 | Aschaffenburg..... | 933 | 1735686 | 154 | 910841 | 635 | 699323 |
| 2 | Schweinfurt..... | 521 | 1082235 | 60 | 706259 | 391 | 335350 |
| 3 | Würzburg..... | 1144 | 2935402 | 162 | 1111321 | 830 | 1757588 |
| | Zusammen | 2598 | 5753323 | 376 | 2728421 | 1856 | 2792261 |
| Landkreise | | | | | | | |
| 1 | Aschaffenburg..... | 1895 | 2846339 | 338 | 1956018 | 1187 | 767089 |
| 2 | Bad Kissingen..... | 929 | 653705 | 88 | 233325 | 686 | 358603 |
| 3 | Rhön-Grabfeld..... | 678 | 623357 | 82 | 251086 | 466 | 250098 |
| 4 | Haßberge..... | 744 | 534572 | 108 | 177209 | 506 | 295934 |
| 5 | Kitzingen..... | 855 | 1130070 | 170 | 667371 | 537 | 410249 |
| 6 | Miltenberg..... | 1300 | 742534 | 212 | 297884 | 881 | 377694 |
| 7 | Main-Spessart..... | 1137 | 893656 | 155 | 319309 | 805 | 482242 |
| 8 | Schweinfurt..... | 819 | 694573 | 114 | 383981 | 515 | 256494 |
| 9 | Würzburg..... | 1179 | 4265856 | 206 | 3651617 | 723 | 539034 |
| | Zusammen | 9536 | 12384661 | 1473 | 7937801 | 6306 | 3737437 |
| | Insgesamt | 12134 | 18137984 | 1849 | 10666222 | 8162 | 6529698 |

| | | | | | | | |
|-------------------|--------------------------|-------|----------|------|---------|-------|---------|
| Schwaben | | | | | | | |
| Kreisfreie Städte | | | | | | | |
| 1 | Augsburg..... | 2089 | 3182575 | 326 | 1762243 | 1432 | 1225022 |
| 2 | Kaufbeuren..... | 467 | 436119 | 71 | 137575 | 330 | 283818 |
| 3 | Kempten (Allgäu)..... | 640 | 1583938 | 88 | 809995 | 442 | 719784 |
| 4 | Memmingen..... | 557 | 697379 | 100 | 210533 | 373 | 401035 |
| | Zusammen | 3753 | 5900011 | 585 | 2920346 | 2577 | 2629659 |
| Landkreise | | | | | | | |
| 1 | Aichach-Friedberg..... | 1353 | 2150830 | 213 | 939756 | 864 | 1122816 |
| 2 | Augsburg..... | 2274 | 2089375 | 327 | 719564 | 1493 | 1167895 |
| 3 | Dillingen a.d.Donau..... | 884 | 837261 | 127 | 330952 | 606 | 466481 |
| 4 | Günzburg..... | 1387 | 1542991 | 232 | 761081 | 945 | 679391 |
| 5 | Neu-Ulm..... | 1512 | 1688938 | 232 | 775107 | 981 | 751156 |
| 6 | Lindau (Bodensee)..... | 865 | 522338 | 103 | 121680 | 613 | 306702 |
| 7 | Ostallgäu..... | 1364 | 1548024 | 172 | 245049 | 974 | 1159800 |
| 8 | Unterallgäu..... | 1393 | 1488267 | 225 | 836404 | 940 | 574419 |
| 9 | Donau-Ries..... | 1218 | 2009901 | 190 | 1337346 | 850 | 592281 |
| 10 | Oberallgäu..... | 1614 | 937062 | 199 | 344516 | 1151 | 499378 |
| | Zusammen | 13864 | 14814988 | 2020 | 6411457 | 9417 | 7320317 |
| | Insgesamt | 17617 | 20714999 | 2605 | 9331803 | 11994 | 9949976 |

1) Klassifikation der Wirtschaftszweige (Ausgabe 2003), Tiefengliederung für die Steuerstatistiken (GKZ 2003).
2) Einschließlich Instandhaltung und Reparatur von Kraftfahrzeugen und Gebrauchsgütern

in Bayern 2005 nach Regierungsbezirken, kreisfreien Städten, Landkreisen und ausgewählten Wirtschaftszweigen

Lieferungen und Leistungen ohne Umsatzsteuer –

| Wirtschaftszweig | | | | | | | | Lfd. Nr. |
|---|----------------------------------|--------------------------------------|----------------------------------|----------------------------|----------------------------------|--|----------------------------------|-------------|
| Gewerbekennzahl–Abschnitt 1) | | | | | | | | |
| Verkehr und Nach- richtenübermittlung I | | Dienstleistungen 2) H,K,M,N,O | | darunter | | übrige Wirtschaftszweige A,B,J,L | | |
| | | | | Gastgewerbe | | | | |
| | | | | H | | | | |
| Steuer- pflich- tige | Lieferungen und Leistungen | Steuer- pflich- tige | Lieferungen und Leistungen | Steuer- pflich- tige | Lieferungen und Leistungen | Steuer- pflich- tige | Lieferungen und Leistungen | |
| 18 | 19 | 20 | 21 | 22 | 23 | 24 | 25 | |
| Unterfranken | | | | | | | | |
| 142 | 2087205 | 2062 | 1227218 | 288 | 53435 | 32 | 13853 | 1 |
| 92 | 249911 | 1023 | 389789 | 228 | 43982 | 25 | 5056 | 2 |
| 202 | 453896 | 3129 | 1546263 | 411 | 128006 | 78 | 88935 | 3 |
| 436 | 2791012 | 6214 | 3163270 | 927 | 225423 | 135 | 107843 | |
| 337 | 180739 | 3700 | 1871799 | 554 | 104296 | 165 | 46040 | 1 |
| 149 | 97966 | 1656 | 384512 | 509 | 102931 | 134 | 75319 | 2 |
| 99 | 156350 | 1154 | 1818401 | 339 | 59934 | 119 | 22908 | 3 |
| 126 | 61440 | 1070 | 944110 | 293 | 35100 | 134 | 23461 | 4 |
| 153 | 91489 | 1443 | 680094 | 368 | 64246 | 322 | 81012 | 5 |
| 279 | 126850 | 2486 | 1216555 | 462 | 62744 | 147 | 31942 | 6 |
| 253 | 104752 | 2138 | 915695 | 438 | 87954 | 149 | 27513 | 7 |
| 146 | 206135 | 1377 | 457962 | 296 | 35160 | 172 | 109522 | 8 |
| 240 | 147369 | 2517 | 851856 | 371 | 69366 | 315 | 64773 | 9 |
| 1782 | 1173090 | 17541 | 9140986 | 3630 | 621730 | 1657 | 482490 | |
| 2218 | 3964102 | 23755 | 12304255 | 4557 | 847153 | 1792 | 590334 | |
| Schwaben | | | | | | | | |
| 431 | 296705 | 5628 | 7671596 | 745 | 146006 | 105 | 82695 | 1 |
| 54 | 21581 | 835 | 324680 | 144 | 19427 | . | . | 2 |
| 159 | 1377650 | 1413 | 558014 | 237 | 51010 | . | . | 3 |
| 41 | 52823 | 950 | 322624 | 146 | 21244 | 34 | 28693 | 4 |
| 685 | 1748759 | 8826 | 8876915 | 1272 | 237687 | 217 | 154677 | |
| 230 | 130590 | 2520 | 902255 | 289 | 54122 | 189 | 52774 | 1 |
| 346 | 384144 | 4329 | 2610222 | 473 | 76346 | 259 | 71661 | 2 |
| 101 | 66464 | 1352 | 731850 | 246 | 47815 | 159 | 156958 | 3 |
| 143 | 108267 | 1954 | 1323253 | 347 | 61384 | 132 | 42967 | 4 |
| 241 | 234156 | 2703 | 1495877 | 409 | 72699 | 134 | 33994 | 5 |
| 84 | 30472 | 1779 | 572044 | 407 | 100115 | 147 | 22473 | 6 |
| 197 | 230738 | 2710 | 1619337 | 681 | 159307 | 221 | 40877 | 7 |
| 157 | 100171 | 2469 | 660337 | 455 | 86423 | 163 | 32874 | 8 |
| 152 | 145658 | 1913 | 855211 | 330 | 48465 | 263 | 72399 | 9 |
| 268 | 119589 | 4372 | 1119681 | 1533 | 308527 | 295 | 34766 | 10 |
| 1919 | 1550247 | 26101 | 11890067 | 5170 | 1015203 | 1962 | 561744 | |
| 2604 | 3299006 | 34927 | 20766982 | 6442 | 1252890 | 2179 | 716420 | |

1) Klassifikation der Wirtschaftszweige (Ausgabe 2003), Tiefengliederung für die Steuerstatistiken (GKZ 2003).
2) Einschließlich freier Berufe.

Tabelle 9. Steuerpflichtige, steuerbarer Umsatz und Umsatzsteuer aufgrund der Umsatzsteuer-Voranmeldungen
in Bayern 2005 nach Regierungsbezirken, kreisfreien Städten und Landkreisen
– Steuerbarer Umsatz ohne Umsatzsteuer –

| Lfd. Nr. | Gebiet – Stand 31.12.2005 – | Steuer- pflich- tige | Steuerbarer Umsatz | | Umsatzsteuer vor Abzug der Vorsteuer | | Abziehbare Vorsteuer | Umsatz- steuer- voraus- zahlung |
|-------------|--------------------------------|----------------------------|--------------------|--|---|--|-------------------------|--|
| | | | Insgesamt | darunter Lieferungen und Leistungen | Insgesamt | darunter Lieferungen und Leistungen | | |
| | | Anzahl | 1000 EUR | | | | | |
| | | 1 | 2 | 3 | 4 | 5 | 6 | 7 |
| Bayern | | | | | | | | |
| 1 | Oberbayern..... | 228091 | 465999674 | 426677323 | 52212912 | 46179411 | 46918068 | 5305053 |
| 2 | Niederbayern..... | 46051 | 46757256 | 44185637 | 6343044 | 5956919 | 4652072 | 1695588 |
| 3 | Oberpfalz..... | 37914 | 42719928 | 40625729 | 5296659 | 4987282 | 4266264 | 1032447 |
| 4 | Oberfranken..... | 38348 | 40478932 | 38176234 | 4961022 | 4611115 | 3900868 | 1061080 |
| 5 | Mittelfranken..... | 67278 | 80993025 | 76217221 | 9827129 | 9107238 | 7581257 | 2248935 |
| 6 | Unterfranken..... | 50793 | 62025300 | 58107441 | 7477951 | 6869807 | 6088375 | 1394950 |
| 7 | Schwaben..... | 72575 | 82111079 | 76843816 | 9877003 | 9100188 | 7957296 | 1920293 |
| | Insgesamt | 541050 | 821085194 | 760833401 | 95995719 | 86811961 | 81364200 | 14658347 |
| | davon: Kreisfreie Städte..... | 169833 | 407819960 | 375653126 | 46102341 | 41138804 | 41553107 | 4549205 |
| | Landkreise..... | 371217 | 413265235 | 385180275 | 49893378 | 45673157 | 39811093 | 10109141 |
| Oberbayern | | | | | | | | |
| | Kreisfreie Städte | | | | | | | |
| 1 | Ingolstadt..... | 4055 | 11158390 | 11006454 | 1671691 | 1647548 | 1392287 | 279411 |
| 2 | München..... | 79125 | 261860270 | 238145036 | 27797662 | 24122824 | 27272793 | 522499 |
| 3 | Rosenheim..... | 3256 | 3039308 | 2796410 | 362395 | 324504 | 294735 | 67659 |
| | Zusammen | 86436 | 276057968 | 251947900 | 29831748 | 26094876 | 28959814 | 869569 |
| | Landkreise | | | | | | | |
| 1 | Altötting..... | 3754 | 9016794 | 8843165 | 1252476 | 1225502 | 1204216 | 49256 |
| 2 | Berchtesgadener Land..... | 5024 | 3863515 | 3414481 | 506151 | 437361 | 362225 | 143939 |
| 3 | Bad Tölz-Wolfratshausen..... | 7113 | 4092074 | 3947623 | 524645 | 502335 | 392627 | 132040 |
| 4 | Dachau..... | 6149 | 5095224 | 4858378 | 593356 | 556355 | 549502 | 43882 |
| 5 | Ebersberg..... | 6557 | 6657227 | 5968259 | 807293 | 699088 | 690628 | 116719 |
| 6 | Eichstätt..... | 3914 | 4634078 | 4512239 | 562152 | 543942 | 447965 | 114186 |
| 7 | Erding..... | 5418 | 4467340 | 4042093 | 544497 | 506770 | 416206 | 128309 |
| 8 | Freising..... | 7187 | 18793942 | 17734093 | 1330256 | 1162692 | 1145435 | 184836 |
| 9 | Fürstenfeldbruck..... | 9519 | 5990891 | 5477128 | 771223 | 695141 | 583995 | 187300 |
| 10 | Garmisch-Partenkirchen..... | 5324 | 2669180 | 2443490 | 350112 | 319131 | 239983 | 110132 |
| 11 | Landsberg a. Lech..... | 5432 | 3215452 | 3017688 | 410494 | 380719 | 310185 | 103085 |
| 12 | Miesbach..... | 6107 | 4520468 | 4329838 | 526473 | 497665 | 354396 | 172072 |
| 13 | Mühldorf a. Inn..... | 4498 | 3319895 | 3159765 | 414991 | 392074 | 321697 | 93282 |
| 14 | München..... | 21365 | 78905303 | 70535044 | 9449592 | 8157193 | 7592241 | 1864861 |
| 15 | Neuburg-Schrobenhausen..... | 3399 | 3581981 | 3435985 | 433768 | 414556 | 372182 | 61587 |
| 16 | Pfaffenhofen a.d. Ilm..... | 4742 | 3480930 | 3267334 | 452604 | 424762 | 347321 | 105318 |
| 17 | Rosenheim..... | 12942 | 10719313 | 9711998 | 1274478 | 1127753 | 994612 | 279899 |
| 18 | Starnberg..... | 9394 | 7288413 | 6952165 | 949231 | 896958 | 693697 | 255556 |
| 19 | Traunstein..... | 7988 | 5738298 | 5352423 | 720560 | 661631 | 568512 | 152255 |
| 20 | Weilheim-Schongau..... | 5829 | 3891388 | 3726232 | 506810 | 482909 | 370627 | 136971 |
| | Zusammen | 141655 | 189941706 | 174729423 | 22381164 | 20084535 | 17958254 | 4435484 |
| | Insgesamt | 228091 | 465999674 | 426677323 | 52212912 | 46179411 | 46918068 | 5305053 |

noch: Tabelle 9. Steuerpflichtige, steuerbarer Umsatz und Umsatzsteuer aufgrund der Umsatzsteuer-Voranmeldungen

in Bayern 2005 nach Regierungsbezirken, kreisfreien Städten und Landkreisen

– Steuerbarer Umsatz ohne Umsatzsteuer –

| Lfd. Nr. | Gebiet – Stand 31.12.2005 – | Steuer- pflich- tige | Steuerbarer Umsatz | | Umsatzsteuer vor Abzug der Vorsteuer | | Abziehbare Vorsteuer | Umsatz- steuer- voraus- zahlung |
|--------------|--------------------------------|----------------------------|--------------------|--|---|--|-------------------------|--|
| | | | Insgesamt | darunter Lieferungen und Leistungen | Insgesamt | darunter Lieferungen und Leistungen | | |
| | | Anzahl | 1000 EUR | | | | | |
| | | 1 | 2 | 3 | 4 | 5 | 6 | 7 |
| Niederbayern | | | | | | | | |
| | Kreisfreie Städte | | | | | | | |
| 1 | Landshut..... | 2550 | 2449193 | 2352297 | 288726 | 274314 | 233046 | 55686 |
| 2 | Passau..... | 2282 | 2850192 | 2669406 | 396019 | 369368 | 299291 | 96727 |
| 3 | Straubing..... | 1967 | 3296045 | 3082938 | 453935 | 420064 | 377306 | 77315 |
| | Zusammen | 6799 | 8595430 | 8104641 | 1138680 | 1063746 | 909642 | 229728 |
| | Landkreise | | | | | | | |
| 1 | Deggendorf..... | 4350 | 4029031 | 3736311 | 541503 | 496374 | 407061 | 135731 |
| 2 | Freyung-Grafenau..... | 3042 | 2114822 | 1984723 | 264011 | 243488 | 216658 | 47346 |
| 3 | Kelheim..... | 4187 | 6614502 | 6276529 | 975295 | 921595 | 372974 | 602341 |
| 4 | Landshut..... | 5662 | 5617311 | 5241869 | 768400 | 710405 | 544727 | 224568 |
| 5 | Passau..... | 7569 | 5517630 | 5176807 | 682110 | 632255 | 543506 | 139976 |
| 6 | Regen..... | 3268 | 1827578 | 1657006 | 216842 | 197909 | 163388 | 53460 |
| 7 | Rottal-Inn..... | 4876 | 4364930 | 4084292 | 569079 | 526386 | 421705 | 147614 |
| 8 | Straubing-Bogen..... | 3262 | 1952556 | 1875880 | 251703 | 240056 | 196100 | 55608 |
| 9 | Dingolfing-Landau..... | 3036 | 6123466 | 6047579 | 935421 | 924705 | 876310 | 59216 |
| | Zusammen | 39252 | 38161826 | 36080996 | 5204364 | 4893173 | 3742430 | 1465860 |
| | Insgesamt | 46051 | 46757256 | 44185637 | 6343044 | 5956919 | 4652072 | 1695588 |
| Oberpfalz | | | | | | | | |
| | Kreisfreie Städte | | | | | | | |
| 1 | Amberg..... | 1577 | 2312896 | 2105607 | 299568 | 266725 | 226187 | 73381 |
| 2 | Regensburg..... | 5530 | 6120608 | 5756567 | 747642 | 693394 | 535079 | 212763 |
| 3 | Weiden i.d.OPf..... | 1734 | 3675676 | 3595078 | 541329 | 528657 | 383353 | 158054 |
| | Zusammen | 8841 | 12109180 | 11457252 | 1588539 | 1488776 | 1144618 | 444198 |
| | Landkreise | | | | | | | |
| 1 | Amberg-Weizbach..... | 3282 | 2975634 | 2878644 | 395911 | 380823 | 323772 | 72421 |
| 2 | Cham..... | 4556 | 4746949 | 4431978 | 604206 | 558319 | 490775 | 114369 |
| 3 | Neumarkt i.d.OPf..... | 4951 | 5900883 | 5703682 | 833434 | 802505 | 681682 | 151764 |
| 4 | Neustadt a.d.Waldnaab..... | 3058 | 2616384 | 2382092 | 314800 | 277601 | 258539 | 56278 |
| 5 | Regensburg..... | 5987 | 4997761 | 4761312 | 514924 | 480064 | 476498 | 38461 |
| 6 | Schwandorf..... | 4627 | 7420238 | 7184108 | 809550 | 783391 | 697727 | 111871 |
| 7 | Tirschenreuth..... | 2612 | 1952900 | 1826660 | 235295 | 215803 | 192653 | 43086 |
| | Zusammen | 29073 | 30610748 | 29168476 | 3708120 | 3498506 | 3121646 | 588249 |
| | Insgesamt | 37914 | 42719928 | 40625729 | 5296659 | 4987282 | 4266264 | 1032447 |

noch: Tabelle 9. Steuerpflichtige, steuerbarer Umsatz und Umsatzsteuer aufgrund der Umsatzsteuer-Voranmeldungen

in Bayern 2005 nach Regierungsbezirken, kreisfreien Städten und Landkreisen

– Steuerbarer Umsatz ohne Umsatzsteuer –

| Lfd. Nr. | Gebiet – Stand 31.12.2005 – | Steuer- pflich- tige | Steuerbarer Umsatz | | Umsatzsteuer vor Abzug der Vorsteuer | | Abziehbare Vorsteuer | Umsatz- steuer- voraus- zahlung |
|---------------|---------------------------------------|----------------------------|--------------------|--|---|--|-------------------------|--|
| | | | Insgesamt | darunter Lieferungen und Leistungen | Insgesamt | darunter Lieferungen und Leistungen | | |
| | | Anzahl | 1000 EUR | | | | | |
| | | 1 | 2 | 3 | 4 | 5 | 6 | 7 |
| Oberfranken | | | | | | | | |
| | Kreisfreie Städte | | | | | | | |
| 1 | Bamberg..... | 2933 | 3420477 | 3226987 | 423127 | 394746 | 299083 | 124048 |
| 2 | Bayreuth..... | 2632 | 3404201 | 3278278 | 410158 | 390477 | 291134 | 119034 |
| 3 | Coburg..... | 1657 | 3361470 | 3143600 | 394770 | 360003 | 332007 | 62762 |
| 4 | Hof..... | 1730 | 2057142 | 1957595 | 260069 | 245950 | 194095 | 66224 |
| | Zusammen | 8952 | 12243290 | 11606461 | 1488123 | 1391175 | 1116320 | 372068 |
| | Landkreise | | | | | | | |
| 1 | Bamberg..... | 4573 | 2910311 | 2788760 | 377636 | 359853 | 286021 | 91600 |
| 2 | Bayreuth..... | 3717 | 1903449 | 1823185 | 250663 | 238865 | 183367 | 67317 |
| 3 | Coburg..... | 2919 | 3328610 | 3072035 | 430169 | 389499 | 320514 | 109634 |
| 4 | Forchheim..... | 3941 | 2026303 | 1891272 | 260596 | 243010 | 192034 | 68624 |
| 5 | Hof..... | 3611 | 4993999 | 4697021 | 565732 | 522355 | 498018 | 67657 |
| 6 | Kronach..... | 2605 | 2765414 | 2616912 | 337510 | 313970 | 281920 | 55756 |
| 7 | Kulmbach..... | 2855 | 2928628 | 2761569 | 353049 | 327315 | 278476 | 74587 |
| 8 | Lichtenfels..... | 2413 | 3576244 | 3378907 | 474161 | 443421 | 373782 | 100571 |
| 9 | Wunsiedel i.Fichtelgebirge..... | 2762 | 3802684 | 3540112 | 423384 | 381652 | 370417 | 53266 |
| | Zusammen | 29396 | 28235642 | 26569773 | 3472899 | 3219940 | 2784548 | 689012 |
| | Insgesamt | 38348 | 40478932 | 38176234 | 4961022 | 4611115 | 3900868 | 1061080 |
| Mittelfranken | | | | | | | | |
| | Kreisfreie Städte | | | | | | | |
| 1 | Ansbach..... | 1457 | 1674137 | 1621385 | 231069 | 222972 | 169608 | 61461 |
| 2 | Erlangen..... | 3920 | 7874180 | 7740820 | 767836 | 746760 | 552227 | 215948 |
| 3 | Fürth..... | 4629 | 8331465 | 7915279 | 961980 | 904479 | 830845 | 131150 |
| 4 | Nürnberg..... | 20412 | 31064577 | 29010256 | 3971652 | 3665567 | 2951013 | 1021298 |
| 5 | Schwabach..... | 1671 | 1672021 | 1616329 | 197387 | 188976 | 150458 | 46964 |
| | Zusammen | 32089 | 50616380 | 47904069 | 6129925 | 5728754 | 4654151 | 1476822 |
| | Landkreise | | | | | | | |
| 1 | Ansbach..... | 6518 | 5315130 | 5038370 | 679422 | 639384 | 514237 | 166097 |
| 2 | Erlangen-Höchstadt..... | 4631 | 7616337 | 6790096 | 828995 | 698915 | 737692 | 91766 |
| 3 | Fürth..... | 4506 | 2980721 | 2800158 | 376344 | 348278 | 297392 | 78954 |
| 4 | Nürnberger Land..... | 7000 | 6069685 | 5679930 | 722887 | 663369 | 567795 | 155166 |
| 5 | Neustadt a.d.Aisch-Bad Windsheim..... | 3870 | 2291790 | 2194420 | 314768 | 298331 | 226249 | 89057 |
| 6 | Roth..... | 5177 | 3470296 | 3338564 | 419603 | 400436 | 314352 | 105261 |
| 7 | Weißenburg-Gunzenhausen..... | 3487 | 2632688 | 2471615 | 355185 | 329772 | 269388 | 85813 |
| | Zusammen | 35189 | 30376645 | 28313152 | 3697204 | 3378485 | 2927106 | 772113 |
| | Insgesamt | 67278 | 80993025 | 76217221 | 9827129 | 9107238 | 7581257 | 2248935 |

noch: Tabelle 9. Steuerpflichtige, steuerbarer Umsatz und Umsatzsteuer aufgrund der Umsatzsteuer-Voranmeldungen

in Bayern 2005 nach Regierungsbezirken, kreisfreien Städten und Landkreisen

– Steuerbarer Umsatz ohne Umsatzsteuer –

| Lfd. Nr. | Gebiet – Stand 31.12.2005 – | Steuer- pflich- tige | Steuerbarer Umsatz | | Umsatzsteuer vor Abzug der Vorsteuer | | Abziehbare Vorsteuer | Umsatz- steuer- voraus- zahlung |
|--------------|--------------------------------|----------------------------|--------------------|--|---|--|-------------------------|--|
| | | | Insgesamt | darunter Lieferungen und Leistungen | Insgesamt | darunter Lieferungen und Leistungen | | |
| | | | | | | | | |
| | | | | | | | | |
| Anzahl | 1000 EUR | | | | | | | |
| 1 | 2 | 3 | 4 | 5 | 6 | 7 | | |
| Unterfranken | | | | | | | | |
| | Kreisfreie Städte | | | | | | | |
| 1 | Aschaffenburg..... | 3676 | 7149635 | 6812960 | 920877 | 868725 | 731627 | 189248 |
| 2 | Schweinfurt..... | 1931 | 6465658 | 5436173 | 722359 | 557800 | 581037 | 141191 |
| 3 | Würzburg..... | 5233 | 7915526 | 7456289 | 955860 | 884189 | 817328 | 138717 |
| | Zusammen | 10840 | 21530819 | 19705422 | 2599096 | 2310715 | 2129992 | 469156 |
| | Landkreise | | | | | | | |
| 1 | Aschaffenburg..... | 7911 | 9956280 | 9313324 | 1239236 | 1139111 | 1120690 | 118701 |
| 2 | Bad Kissingen..... | 3742 | 2389615 | 2302590 | 324351 | 311748 | 233259 | 95057 |
| 3 | Rhön-Grabfeld..... | 2758 | 3707722 | 3638037 | 312060 | 301437 | 216808 | 96531 |
| 4 | Haßberge..... | 2833 | 2719852 | 2562882 | 322992 | 298353 | 259162 | 63845 |
| 5 | Kitzingen..... | 3543 | 4013204 | 3796055 | 494977 | 461287 | 416639 | 78393 |
| 6 | Miltenberg..... | 5560 | 4633190 | 4310496 | 573470 | 524023 | 438300 | 135180 |
| 7 | Main-Spessart..... | 4870 | 3780981 | 3621389 | 489186 | 464205 | 369316 | 119880 |
| 8 | Schweinfurt..... | 3286 | 2213835 | 2110760 | 288430 | 274859 | 223375 | 65094 |
| 9 | Würzburg..... | 5450 | 7079804 | 6746485 | 834153 | 784070 | 680833 | 153113 |
| | Zusammen | 39953 | 40494482 | 38402019 | 4878855 | 4559092 | 3958383 | 925794 |
| | Insgesamt | 50793 | 62025300 | 58107441 | 7477951 | 6869807 | 6088375 | 1394950 |
| Schwaben | | | | | | | | |
| | Kreisfreie Städte | | | | | | | |
| 1 | Augsburg..... | 9562 | 17272669 | 16044491 | 2175636 | 1982623 | 1731967 | 443674 |
| 2 | Kaufbeuren..... | 1758 | 1266230 | 1217153 | 164470 | 157209 | 114692 | 49778 |
| 3 | Kempten (Allgäu)..... | 2673 | 5535340 | 5245112 | 660077 | 622042 | 532452 | 127624 |
| 4 | Memmingen..... | 1883 | 2592653 | 2420626 | 326048 | 298888 | 259458 | 66589 |
| | Zusammen | 15876 | 26666892 | 24927382 | 3326231 | 3060762 | 2638569 | 687664 |
| | Landkreise | | | | | | | |
| 1 | Aichach-Friedberg..... | 5593 | 4776672 | 4548076 | 655524 | 619603 | 503126 | 152405 |
| 2 | Augsburg..... | 9206 | 8769116 | 8338449 | 1036032 | 975410 | 848030 | 188211 |
| 3 | Dillingen a.d.Donau..... | 3394 | 4379449 | 4054180 | 462313 | 410708 | 403338 | 59006 |
| 4 | Günzburg..... | 4675 | 5942531 | 5511689 | 707811 | 648971 | 577563 | 130277 |
| 5 | Neu-Ulm..... | 5735 | 5968521 | 5485892 | 709106 | 636445 | 571212 | 137905 |
| 6 | Lindau (Bodensee)..... | 3663 | 3865489 | 3443891 | 404759 | 347264 | 326411 | 78380 |
| 7 | Ostallgäu..... | 6034 | 6148393 | 5782137 | 675625 | 619265 | 572667 | 102972 |
| 8 | Unterallgäu..... | 5624 | 5111307 | 4799302 | 606464 | 564869 | 497816 | 108848 |
| 9 | Donau-Ries..... | 4645 | 6071020 | 5716598 | 756733 | 707110 | 609159 | 147596 |
| 10 | Oberallgäu..... | 8130 | 4411689 | 4236219 | 536405 | 509783 | 409406 | 127027 |
| | Zusammen | 56699 | 55444186 | 51916434 | 6550772 | 6039426 | 5318727 | 1232629 |
| | Insgesamt | 72575 | 82111079 | 76843816 | 9877003 | 9100188 | 7957296 | 1920293 |

Tabelle 10. Steuerpflichtige, Lieferungen und Leistungen sowie Umsatzsteuer aufgrund der Umsatzsteuer-

Voranmeldungen in Bayern 2005 nach Regierungsbezirken und Umsatzgrößenklassen

- Lieferungen und Leistungen ohne Umsatzsteuer -

| Lieferungen und Leistungen (von ... bis unter ... EUR) | Steuer- pflich- tige | Lieferungen und Leistungen | Umsatz- steuer vor Abzug der Vorsteuer | Abzieh- bare Vor- steuer | Umsatz- steuervor- auszahlung |
|---|----------------------------|----------------------------------|---|--------------------------------|-------------------------------------|
| | Anzahl | 1000 EUR | | | |
| | 1 | 2 | 3 | 4 | 5 |
| Oberbayern | | | | | |
| über 17 500 - 50 000 | 69 665 | 2 203 109 | 334 578 | 185 509 | 149 089 |
| 50 000 - 100 000 | 47 217 | 3 382 344 | 560 776 | 326 739 | 234 114 |
| 100 000 - 250 000 | 49 638 | 7 853 712 | 1 172 789 | 664 517 | 508 273 |
| 250 000 - 500 000 | 24 460 | 8 610 082 | 1 289 966 | 774 188 | 515 714 |
| 500 000 - 1 Mill. | 15 932 | 11 185 627 | 1 644 138 | 1 007 273 | 636 065 |
| 1 Mill. - 2 Mill. | 9 681 | 13 533 202 | 2 020 674 | 1 351 149 | 669 591 |
| 2 Mill. - 5 Mill. | 6 378 | 19 635 536 | 2 819 859 | 1 856 384 | 964 140 |
| 5 Mill. - 10 Mill. | 2 419 | 16 859 890 | 2 344 660 | 1 612 664 | 732 845 |
| 10 Mill. - 25 Mill. | 1 522 | 23 205 332 | 3 212 867 | 2 410 555 | 803 073 |
| 25 Mill. - 50 Mill. | 536 | 18 407 929 | 2 489 970 | 1 904 954 | 585 508 |
| 50 Mill. - 100 Mill. | 292 | 20 143 577 | 2 764 794 | 2 193 216 | 571 547 |
| 100 Mill. - 250 Mill. | 210 | 33 132 954 | 4 206 549 | 3 471 610 | 741 371 |
| 250 Mill. - 500 Mill. | 63 | 20 937 328 | 2 739 693 | 2 437 067 | 305 373 |
| 500 Mill. - 1 Mrd. | 35 | 25 630 372 | 3 199 285 | 2 864 825 | 331 913 |
| 1 Mrd. und mehr | 43 | 201 956 331 | 21 412 313 | 23 857 419 | 2 443 561- |
| Zusammen | 228 091 | 426 677 323 | 52 212 912 | 46 918 068 | 5 305 053 |
| Niederbayern | | | | | |
| über 17 500 - 50 000 | 13 156 | 414 722 | 64 037 | 40 995 | 23 047 |
| 50 000 - 100 000 | 9 087 | 653 292 | 95 590 | 58 187 | 37 201 |
| 100 000 - 250 000 | 10 441 | 1 660 728 | 241 274 | 149 088 | 92 204 |
| 250 000 - 500 000 | 5 476 | 1 937 948 | 277 134 | 174 794 | 102 471 |
| 500 000 - 1 Mill. | 3 529 | 2 472 561 | 355 180 | 230 377 | 124 814 |
| 1 Mill. - 2 Mill. | 2 071 | 2 895 532 | 423 697 | 290 516 | 133 215 |
| 2 Mill. - 5 Mill. | 1 324 | 4 085 848 | 587 405 | 424 126 | 164 177 |
| 5 Mill. - 10 Mill. | 464 | 3 201 715 | 460 099 | 350 850 | 109 424 |
| 10 Mill. - 25 Mill. | 306 | 4 730 050 | 666 605 | 535 098 | 132 371 |
| 25 Mill. - 50 Mill. | 105 | 3 529 991 | 466 341 | 405 075 | 62 898 |
| 50 Mill. - 100 Mill. | 59 | 4 069 904 | 517 876 | 466 078 | 52 849 |
| 100 Mill. - 250 Mill. | 24 | 3 805 789 | 478 112 | 391 061 | 87 051 |
| 250 Mill. - 500 Mill. | 5 | 1 537 342 | 218 551 | 180 249 | 38 302 |
| 500 Mill. - 1 Mrd. | . | . | . | . | . |
| 1 Mrd. und mehr | . | . | . | . | . |
| Zusammen | 46 051 | 44 185 637 | 6 343 044 | 4 652 072 | 1 695 588 |

noch: Tabelle 10. Steuerpflichtige, Lieferungen und Leistungen sowie Umsatzsteuer aufgrund der Umsatzsteuer-

Voranmeldungen in Bayern 2005 nach Regierungsbezirken und Umsatzgrößenklassen

- Lieferungen und Leistungen ohne Umsatzsteuer -

| Lieferungen und Leistungen (von ... bis unter ... EUR) | Steuer- pflich- tige | Lieferungen und Leistungen | Umsatz- steuer vor Abzug der Vorsteuer | Abzieh- bare Vor- steuer | Umsatz- steuervor- auszahlung |
|---|----------------------------|----------------------------------|---|--------------------------------|-------------------------------------|
| | Anzahl | 1000 EUR | | | |
| | 1 | 2 | 3 | 4 | 5 |
| Oberpfalz | | | | | |
| über 17 500 - 50 000 | 10 552 | 332 441 | 50 414 | 35 761 | 14 736 |
| 50 000 - 100 000 | 7 298 | 524 018 | 77 064 | 47 451 | 29 650 |
| 100 000 - 250 000 | 8 747 | 1 392 795 | 201 756 | 123 836 | 78 006 |
| 250 000 - 500 000 | 4 451 | 1 568 384 | 221 445 | 138 674 | 82 868 |
| 500 000 - 1 Mill. | 3 010 | 2 118 519 | 304 961 | 198 895 | 106 155 |
| 1 Mill. - 2 Mill. | 1 749 | 2 452 559 | 358 783 | 244 622 | 114 173 |
| 2 Mill. - 5 Mill. | 1 193 | 3 614 872 | 532 745 | 380 813 | 152 171 |
| 5 Mill. - 10 Mill. | 431 | 2 940 923 | 417 531 | 329 101 | 88 594 |
| 10 Mill. - 25 Mill. | 292 | 4 578 177 | 650 620 | 510 182 | 140 765 |
| 25 Mill. - 50 Mill. | 99 | 3 377 501 | 436 777 | 363 356 | 73 422 |
| 50 Mill. - 100 Mill. | 50 | 3 444 538 | 460 669 | 413 927 | 47 658 |
| 100 Mill. - 250 Mill. | 29 | 4 274 199 | 470 093 | 464 338 | 5 754 |
| 250 Mill. - 500 Mill. | 6 | 2 008 470 | 238 010 | 221 667 | 16 343 |
| 500 Mill. - 1 Mrd. | 4 | 2 501 341 | 360 154 | 295 588 | 64 567 |
| 1 Mrd. und mehr | 3 | 5 496 993 | 515 635 | 498 052 | 17 584 |
| Zusammen | 37 914 | 40 625 729 | 5 296 659 | 4 266 264 | 1 032 447 |
| Oberfranken | | | | | |
| über 17 500 - 50 000 | 10 925 | 345 957 | 51 838 | 30 970 | 20 907 |
| 50 000 - 100 000 | 7 642 | 548 004 | 80 183 | 47 015 | 33 207 |
| 100 000 - 250 000 | 8 576 | 1 366 095 | 194 766 | 116 578 | 78 376 |
| 250 000 - 500 000 | 4 426 | 1 559 783 | 221 178 | 133 367 | 87 782 |
| 500 000 - 1 Mill. | 2 828 | 1 975 066 | 282 438 | 173 542 | 108 975 |
| 1 Mill. - 2 Mill. | 1 861 | 2 613 483 | 379 624 | 253 887 | 125 676 |
| 2 Mill. - 5 Mill. | 1 106 | 3 383 890 | 485 426 | 347 437 | 138 002 |
| 5 Mill. - 10 Mill. | 440 | 3 056 956 | 423 962 | 311 604 | 112 357 |
| 10 Mill. - 25 Mill. | 314 | 4 888 415 | 673 632 | 541 327 | 132 543 |
| 25 Mill. - 50 Mill. | 133 | 4 580 249 | 567 052 | 495 616 | 71 696 |
| 50 Mill. - 100 Mill. | 50 | 3 493 996 | 423 934 | 374 095 | 49 840 |
| 100 Mill. - 250 Mill. | 39 | 6 048 853 | 705 925 | 600 573 | 105 353 |
| 250 Mill. - 500 Mill. | 4 | 1 329 602 | 145 534 | 164 023 | 18 329- |
| 500 Mill. - 1 Mrd. | . | . | . | . | . |
| 1 Mrd. und mehr | . | . | . | . | . |
| Zusammen | 38 348 | 38 176 234 | 4 961 022 | 3 900 868 | 1 061 080 |

noch: Tabelle 10. Steuerpflichtige, Lieferungen und Leistungen sowie Umsatzsteuer aufgrund der Umsatzsteuer-

Voranmeldungen in Bayern 2005 nach Regierungsbezirken und Umsatzgrößenklassen

- Lieferungen und Leistungen ohne Umsatzsteuer -

| Lieferungen und Leistungen (von ... bis unter ... EUR) | Steuer- pflich- tige | Lieferungen und Leistungen | Umsatz- steuer vor Abzug der Vorsteuer | Abzieh- bare Vor- steuer | Umsatz- steuervor- auszahlung |
|---|----------------------------|----------------------------------|---|--------------------------------|-------------------------------------|
| | Anzahl | 1000 EUR | | | |
| | 1 | 2 | 3 | 4 | 5 |
| Mittelfranken | | | | | |
| über 17 500 - 50 000 | 19 801 | 623 783 | 94 137 | 55 905 | 38 305 |
| 50 000 - 100 000 | 13 474 | 967 038 | 143 646 | 76 771 | 66 908 |
| 100 000 - 250 000 | 14 878 | 2 375 532 | 344 267 | 193 326 | 151 086 |
| 250 000 - 500 000 | 7 468 | 2 642 824 | 379 197 | 221 559 | 157 895 |
| 500 000 - 1 Mill. | 4 865 | 3 414 289 | 492 114 | 301 610 | 190 859 |
| 1 Mill. - 2 Mill. | 2 992 | 4 196 071 | 610 149 | 398 616 | 211 858 |
| 2 Mill. - 5 Mill. | 2 100 | 6 506 560 | 936 843 | 634 392 | 302 776 |
| 5 Mill. - 10 Mill. | 842 | 5 864 686 | 834 979 | 607 405 | 227 582 |
| 10 Mill. - 25 Mill. | 485 | 7 411 283 | 1 025 102 | 782 078 | 243 463 |
| 25 Mill. - 50 Mill. | 180 | 6 217 889 | 811 428 | 676 699 | 134 729 |
| 50 Mill. - 100 Mill. | 105 | 7 231 288 | 865 601 | 755 746 | 110 732 |
| 100 Mill. - 250 Mill. | 57 | 7 895 105 | 968 463 | 825 983 | 142 513 |
| 250 Mill. - 500 Mill. | 20 | 6 784 056 | 659 900 | 670 878 | 10 972- |
| 500 Mill. - 1 Mrd. | 6 | 3 715 614 | 589 048 | 493 078 | 96 158 |
| 1 Mrd. und mehr | 5 | 10 371 203 | 1 072 255 | 887 211 | 185 044 |
| Zusammen | 67 278 | 76 217 221 | 9 827 129 | 7 581 257 | 2 248 935 |
| Unterfranken | | | | | |
| über 17 500 - 50 000 | 14 476 | 455 210 | 68 523 | 41 331 | 27 214 |
| 50 000 - 100 000 | 10 159 | 729 099 | 107 028 | 58 046 | 49 011 |
| 100 000 - 250 000 | 11 408 | 1 819 051 | 261 766 | 147 702 | 113 960 |
| 250 000 - 500 000 | 5 926 | 2 099 003 | 302 853 | 179 335 | 123 575 |
| 500 000 - 1 Mill. | 3 878 | 2 719 313 | 395 354 | 246 955 | 148 134 |
| 1 Mill. - 2 Mill. | 2 248 | 3 143 809 | 454 341 | 297 887 | 156 438 |
| 2 Mill. - 5 Mill. | 1 532 | 4 716 682 | 678 021 | 474 392 | 203 734 |
| 5 Mill. - 10 Mill. | 567 | 3 986 405 | 551 133 | 434 995 | 116 327 |
| 10 Mill. - 25 Mill. | 335 | 5 051 402 | 684 393 | 557 615 | 127 515 |
| 25 Mill. - 50 Mill. | 124 | 4 353 804 | 551 331 | 472 590 | 80 000 |
| 50 Mill. - 100 Mill. | 74 | 5 073 393 | 647 903 | 557 136 | 90 827 |
| 100 Mill. - 250 Mill. | 39 | 5 806 934 | 779 145 | 680 367 | 102 007 |
| 250 Mill. - 500 Mill. | 15 | 4 814 850 | 638 558 | 574 432 | 64 198 |
| 500 Mill. - 1 Mrd. | 6 | 3 941 410 | 505 365 | 548 257 | 42 892- |
| 1 Mrd. und mehr | 6 | 9 397 078 | 852 238 | 817 336 | 34 902 |
| Zusammen | 50 793 | 58 107 441 | 7 477 951 | 6 088 375 | 1 394 950 |

noch: Tabelle 10. Steuerpflichtige, Lieferungen und Leistungen sowie Umsatzsteuer aufgrund der Umsatzsteuer-

Voranmeldungen in Bayern 2005 nach Regierungsbezirken und Umsatzgrößenklassen

- Lieferungen und Leistungen ohne Umsatzsteuer -

| Lieferungen und Leistungen (von ... bis unter ... EUR) | Steuer- pflich- tige | Lieferungen und Leistungen | Umsatz- steuer vor Abzug der Vorsteuer | Abzieh- bare Vor- steuer | Umsatz- steuervor- auszahlung |
|---|----------------------------|----------------------------------|---|--------------------------------|-------------------------------------|
| | Anzahl | 1000 EUR | | | |
| | 1 | 2 | 3 | 4 | 5 |

Schwaben

| | | | | | |
|-----------------------|--------|------------|-----------|-----------|-----------|
| über 17 500 - 50 000 | 21 386 | 674 117 | 101 538 | 57 345 | 44 191 |
| 50 000 - 100 000 | 14 814 | 1 065 198 | 157 356 | 86 318 | 71 032 |
| 100 000 - 250 000 | 16 055 | 2 567 385 | 375 089 | 213 241 | 161 981 |
| 250 000 - 500 000 | 8 265 | 2 918 912 | 421 580 | 253 062 | 168 552 |
| 500 000 - 1 Mill. | 5 169 | 3 634 506 | 524 311 | 330 592 | 193 943 |
| 1 Mill. - 2 Mill. | 3 223 | 4 508 506 | 658 014 | 441 452 | 216 556 |
| 2 Mill. - 5 Mill. | 2 039 | 6 196 049 | 890 650 | 636 730 | 253 920 |
| 5 Mill. - 10 Mill. | 761 | 5 297 020 | 729 761 | 555 982 | 173 779 |
| 10 Mill. - 25 Mill. | 481 | 7 438 075 | 965 134 | 791 520 | 173 821 |
| 25 Mill. - 50 Mill. | 188 | 6 525 236 | 808 735 | 726 446 | 82 289 |
| 50 Mill. - 100 Mill. | 97 | 6 719 614 | 919 574 | 744 079 | 175 495 |
| 100 Mill. - 250 Mill. | 57 | 8 225 590 | 953 966 | 858 302 | 95 664 |
| 250 Mill. - 500 Mill. | 25 | 8 282 960 | 929 565 | 894 962 | 34 603 |
| 500 Mill. - 1 Mrd. | 12 | 8 379 693 | 862 228 | 852 257 | 9 971 |
| 1 Mrd. und mehr | 3 | 4 410 955 | 579 504 | 515 008 | 64 496 |
| Zusammen | 72 575 | 76 843 816 | 9 877 003 | 7 957 296 | 1 920 293 |

Tabelle 11. Steuerpflichtige sowie Lieferungen und Leistungen aufgrund der Umsatzsteuer-Voranmeldungen

–Beträge in 1000 EUR;

| Lfd. Nr. | Gebiet – Stand 31.12.2005 – | Wirtschaftszweig Gewerbekennzahl–Abschnitt 1) | | | | |
|-------------|------------------------------------|--|----------------------------|------------------------|---|-------------------------------------|
| | | Insgesamt A – 0 | | | | |
| | | Steuer- pflich- tige | Lieferungen und Leistungen | | Umsatz- steuer vor Abzug der Vorsteuer | Umsatz- steuervor- auszahlung |
| | | | Insgesamt | EUR je 2) Einwohner | | |
| | | 1 | 2 | 3 | 4 | 5 |
| 1 | Region Bayerischer Untermain..... | 17147 | 20436780 | 54421 | 2531859 | 443129 |
| 2 | Region Würzburg..... | 19096 | 21620219 | 42038 | 2593751 | 490103 |
| 3 | Region Main–Rhön..... | 14550 | 16050442 | 35404 | 1744197 | 461718 |
| 4 | Region Oberfranken–West..... | 21041 | 20118474 | 33190 | 2504502 | 612995 |
| 5 | Region Oberfranken–Ost..... | 17469 | 18193420 | 36213 | 2126077 | 451775 |
| 6 | Region Oberpfalz–Nord..... | 16728 | 19836528 | 38558 | 2433538 | 511400 |
| 7 | Industrieregion Mittelfranken..... | 51946 | 64891432 | 50260 | 7616779 | 1846507 |
| 8 | Region Westmittelfranken..... | 15332 | 11325790 | 26970 | 1490459 | 402428 |
| 9 | Region Augsburg..... | 32400 | 38701794 | 45144 | 4695453 | 990893 |
| 10 | Region Ingolstadt..... | 16110 | 22222013 | 49320 | 3030809 | 560502 |
| 11 | Region Regensburg..... | 24369 | 26318880 | 39675 | 3376753 | 1105066 |
| 12 | Region Donau–Wald..... | 25740 | 20183071 | 30432 | 2599514 | 606163 |
| 13 | Region Landshut..... | 16966 | 18337226 | 41571 | 2514934 | 501715 |
| 14 | Region München..... | 150146 | 356729884 | 140394 | 37177738 | 3407047 |
| 15 | Region Donau–Iller..... | 17917 | 18217510 | 39314 | 2149172 | 443619 |
| 16 | Region Allgäu..... | 22258 | 19924512 | 42603 | 2255563 | 485781 |
| 17 | Region Oberland..... | 24373 | 14447183 | 33366 | 1802039 | 551215 |
| 18 | Region Südostoberbayern..... | 37462 | 33278243 | 41639 | 4168825 | 786289 |

1) Klassifikation der Wirtschaftszweige (Ausgabe 2003), Tiefengliederung für die Steuerstatistiken (GKZ 2003).

2) Einwohner zum Stand 30. Juni 2005

in Bayern 2005 nach Regionen und ausgewählten Wirtschaftszweigen

Lieferungen und Leistungen ohne Umsatzsteuer –

| Wirtschaftszweig Gewerbekennzahl-Abschnitt 1) | | | | | | Lfd. Nr. |
|--|----------------------------------|-----------------------------|----------------------------------|----------------------------|----------------------------------|-------------|
| Energie-, Wasserversorgung, Bergbau C,E | | Verarbeitendes Gewerbe D | | Baugewerbe F | | |
| Steuer- pflich- tige | Lieferungen und Leistungen | Steuer- pflich- tige | Lieferungen und Leistungen | Steuer- pflich- tige | Lieferungen und Leistungen | |
| 6 | 7 | 8 | 9 | 10 | 11 | |
| 111 | 421272 | 1760 | 6904102 | 1798 | 984646 | 1 |
| 238 | 863455 | 1723 | 5508305 | 1881 | 969827 | 2 |
| 187 | 301926 | 1493 | 6123340 | 1703 | 1033892 | 3 |
| 228 | 401344 | 2563 | 8466525 | 2086 | 916918 | 4 |
| 227 | 311778 | 2013 | 8622212 | 1703 | 1063513 | 5 |
| 286 | 375380 | 1983 | 5078993 | 1830 | 1015363 | 6 |
| 253 | 3041196 | 4667 | 19617652 | 4290 | 2357742 | 7 |
| 431 | 310220 | 1678 | 3715736 | 1712 | 947695 | 8 |
| 294 | 1371836 | 3082 | 10835189 | 3229 | 1993645 | 9 |
| 266 | 468989 | 1532 | 3151313 | 1835 | 1289916 | 10 |
| 387 | 678255 | 2400 | 10269615 | 2669 | 2695984 | 11 |
| 491 | 460605 | 2816 | 5570997 | 2916 | 1927026 | 12 |
| 395 | 382010 | 1847 | 4298973 | 2044 | 1326831 | 13 |
| 614 | 8125640 | 10889 | 139021735 | 10567 | 5942590 | 14 |
| 278 | 326043 | 1933 | 6578696 | 1736 | 1459160 | 15 |
| 280 | 495461 | 2151 | 7074862 | 2265 | 1211517 | 16 |
| 224 | 236438 | 2271 | 4926149 | 2769 | 898688 | 17 |
| 516 | 533079 | 3623 | 14847670 | 4311 | 1965985 | 18 |

1) Klassifikation der Wirtschaftszweige (Ausgabe 2003), Tiefengliederung für die Steuerstatistiken (GKZ 2003).

noch: Tabelle 11. Steuerpflichtige sowie Lieferungen und Leistungen aufgrund der Umsatzsteuer-Voranmeldungen

–Beträge in 1000 EUR;

| Lfd. Nr. | Gebiet – Stand 31.12.2005 – | Wirtschaftszweig Gewerbekennzahl–Abschnitt 1) | | | | | |
|-------------|------------------------------------|--|----------------------------------|----------------------------|----------------------------------|----------------------------|----------------------------------|
| | | Handel 2) G | | darunter | | | |
| | | | | Großhandel | | Einzelhandel | |
| | | Steuer- pflich- tige | Lieferungen und Leistungen | Steuer- pflich- tige | Lieferungen und Leistungen | Steuer- pflich- tige | Lieferungen und Leistungen |
| | | 12 | 13 | 14 | 15 | 16 | 17 |
| 1 | Region Bayerischer Untermain..... | 4128 | 5324559 | 704 | 3164743 | 2703 | 1844106 |
| 2 | Region Würzburg..... | 4315 | 9224984 | 693 | 5749619 | 2895 | 3189113 |
| 3 | Region Main–Rhön..... | 3691 | 3588441 | 452 | 1751860 | 2564 | 1496480 |
| 4 | Region Oberfranken–West..... | 5238 | 5367492 | 684 | 1589787 | 3571 | 3143417 |
| 5 | Region Oberfranken–Ost..... | 4554 | 4155173 | 645 | 1584975 | 3133 | 2194967 |
| 6 | Region Oberpfalz–Nord..... | 4403 | 8892696 | 594 | 1797150 | 3169 | 6883876 |
| 7 | Industrieregion Mittelfranken..... | 12506 | 17103808 | 2147 | 7955576 | 8082 | 7959156 |
| 8 | Region Westmittelfranken..... | 3836 | 3391550 | 608 | 1585088 | 2594 | 1573835 |
| 9 | Region Augsburg..... | 7818 | 10269942 | 1183 | 5089862 | 5245 | 4574494 |
| 10 | Region Ingolstadt..... | 3874 | 13002805 | 524 | 3571816 | 2683 | 9104145 |
| 11 | Region Regensburg..... | 6163 | 5857052 | 870 | 2269911 | 4356 | 3196377 |
| 12 | Region Donau–Wald..... | 6769 | 7403648 | 873 | 3747811 | 4970 | 3147796 |
| 13 | Region Landshut..... | 4307 | 8165962 | 614 | 5861616 | 3012 | 2018747 |
| 14 | Region München..... | 27863 | 72473169 | 5859 | 54697960 | 17496 | 14810119 |
| 15 | Region Donau–Iller..... | 4849 | 5417576 | 789 | 2583125 | 3239 | 2406000 |
| 16 | Region Allgäu..... | 4950 | 5027481 | 633 | 1658816 | 3510 | 2969482 |
| 17 | Region Oberland..... | 5185 | 3976348 | 664 | 1025157 | 3702 | 2212495 |
| 18 | Region Südostoberbayern..... | 8960 | 6925025 | 1309 | 2874200 | 6302 | 3417366 |

1) Klassifikation der Wirtschaftszweige (Ausgabe 2003), Tiefengliederung für die Steuerstatistiken (GKZ 2003).

2) Einschließlich Instandhaltung und Reparatur von Kraftfahrzeugen und Gebrauchsgütern.

in Bayern 2005 nach Regionen und ausgewählten Wirtschaftszweigen

Lieferungen und Leistungen ohne Umsatzsteuer –

| Wirtschaftszweig Gewerbekennzahl-Abschnitt 1) | | | | | | | | Lfd. Nr. |
|--|----------------------------------|----------------------------------|----------------------------------|----------------------------|----------------------------------|--|----------------------------------|-------------|
| Verkehr und Nach- richtenübermittlung I | | Dienstleistungen 2) H,K,M,N,O | | darunter | | übrige Wirtschaftszweige A,B,J,L | | |
| | | | | Gastgewerbe | | | | |
| | | | | H | | | | |
| Steuer- pflich- tige | Lieferungen und Leistungen | Steuer- pflich- tige | Lieferungen und Leistungen | Steuer- pflich- tige | Lieferungen und Leistungen | Steuer- pflich- tige | Lieferungen und Leistungen | |
| 18 | 19 | 20 | 21 | 22 | 23 | 24 | 25 | |
| 758 | 2394794 | 8248 | 4315573 | 1304 | 220475 | 344 | 91834 | 1 |
| 848 | 797506 | 9227 | 3993908 | 1588 | 349571 | 864 | 262233 | 2 |
| 612 | 771802 | 6280 | 3994774 | 1665 | 277107 | 584 | 236266 | 3 |
| 743 | 540664 | 9434 | 4261506 | 2079 | 338775 | 749 | 164026 | 4 |
| 753 | 748337 | 7587 | 3144014 | 1974 | 287196 | 632 | 148394 | 5 |
| 718 | 424617 | 6818 | 3856049 | 1581 | 215506 | 690 | 193430 | 6 |
| 2496 | 1338189 | 26752 | 21128166 | 3868 | 790439 | 982 | 304679 | 7 |
| 580 | 396678 | 6150 | 2353534 | 1619 | 254649 | 945 | 210377 | 8 |
| 1260 | 1023560 | 15742 | 12771134 | 2083 | 372754 | 975 | 436487 | 9 |
| 662 | 477447 | 7409 | 3548516 | 1214 | 226636 | 532 | 283028 | 10 |
| 1097 | 832945 | 10797 | 5491910 | 2005 | 407481 | 856 | 493120 | 11 |
| 1071 | 680812 | 10858 | 3856960 | 2923 | 596917 | 819 | 283024 | 12 |
| 673 | 402008 | 6962 | 3555350 | 1232 | 224458 | 738 | 206092 | 13 |
| 6175 | 9741935 | 91242 | 117561547 | 6940 | 4427448 | 2796 | 3863269 | 14 |
| 582 | 495417 | 8076 | 3802092 | 1357 | 241750 | 463 | 138527 | 15 |
| 762 | 1780029 | 11109 | 4193756 | 3002 | 638387 | 741 | 141406 | 16 |
| 814 | 318278 | 12488 | 3957051 | 2502 | 566786 | 622 | 134230 | 17 |
| 1363 | 921451 | 17638 | 7762985 | 3388 | 706461 | 1051 | 322047 | 18 |

1) Klassifikation der Wirtschaftszweige (Ausgabe 2003), Tiefengliederung für die Steuerstatistiken (GKZ 2003).

2) Einschließlich freier Berufe.