



Statistische Berichte

Kennziffer
G III 1 m
7/2010

Ausfuhr und Einfuhr Bayerns im Juli 2010



Bestellen im Internet

www.statistik.bayern.de/veroeffentlichungen

Kostenlos (Informationelle Grundversorgung)

Alle Statistischen Berichte und die Querschnittsveröffentlichung „Bayern Daten“ können im Internetangebot des Landesamts unter „Veröffentlichungen“ kostenlos als Datei (PDF und teilweise EXCEL) heruntergeladen werden.

Kostenpflichtig

Alle anderen Veröffentlichungen sind im Internetangebot kostenpflichtig.

Sie können dort als Datei (auch auf Datenträger) und auch als Druckausgabe bestellt werden. In diesen Fällen ist lediglich eine einmalige Anmeldung erforderlich.

Lieferung

- per Download (bei kostenlosen Dateien)
- per E-Mail (als PDF-Datei oder -falls verfügbar- als XLS-Datei)
- per Post (als Druck-Ausgabe oder als CD-ROM bzw. DVD)

Newsletter-Service

Per E-Mail benachrichtigen wir Sie aktuell über unsere Neuerscheinungen.

Dabei können Sie individuell auswählen, welche Themen Sie beobachten möchten.

Zelchenerklärung

0	mehr als nichts, aber weniger als die Hälfte der kleinsten in der Tabelle nachgewiesenen Einheit	()	Nachweis unter dem Vorbehalt, dass der Zahlenwert erhebliche Fehler aufweisen kann
-	nichts vorhanden oder keine Veränderung	p	vorläufiges Ergebnis
/	keine Angabe, da Zahl nicht sicher genug	r	berichtiges Ergebnis
.	Zahlenwert unbekannt, geheimzuhalten oder nicht rechenbar	s	geschätztes Ergebnis
...	Angabe fällt später an	D	Durchschnitt
x	Tabellenfach gesperrt, da Aussage nicht sinnvoll	Δ	entspricht

Auf- und Abrundungen

Im Allgemeinen ist ohne Rücksicht auf die Endsummen auf- bzw. abgerundet worden. Deshalb können sich bei der Summierung von Einzelangaben geringfügige Abweichungen zu den ausgewiesenen Endsummen ergeben. Bei der Aufgliederung der Gesamtheit in Prozent kann die Summe der Einzelwerte wegen Rundens vom Wert 100 % abweichen. Eine Abstimmung auf 100 % erfolgt im Allgemeinen nicht.

Impressum

Verleger, Herausgeber und Druck	Bayerisches Landesamt für Statistik und Datenverarbeitung Neuhauser Straße 8, 80331 München Briefanschrift: 80288 München
Bestellungen	Telefon 089 2119-205 Telefax 089 2119-457 E-Mail vertrieb@statistik.bayern.de Internet www.statistik.bayern.de

© Bayerisches Landesamt für Statistik und Datenverarbeitung, München 2010

Alle Veröffentlichungen oder Daten sind Werke im Sinne § 2 Urheberrechtsgesetz. Die Verwendung, Vervielfältigung und/oder Verbreitung von Veröffentlichungen oder Daten gleich welchen Mediums (Print, Datenträger, Datei etc.) – auch auszugsweise – ist nur mit Quellenangabe gestattet.

Sie bedarf der vorherigen Genehmigung bei Nutzung für gewerbliche Zwecke, bei entgeltlicher Verbreitung oder bei Weitergabe an Dritte sowie bei Weiterverbreitung über elektronische Systeme und/oder Datenträger. Sofern in den Produkten auf das Vorhandensein von Copyrightrechten Dritter hingewiesen wird, sind die in deren Produkten ausgewiesenen Copyrightbestimmungen zu wahren. Alle übrigen Rechte bleiben vorbehalten.

Inhaltsübersicht

Seite

Textteil

Vorbemerkungen	2
Schaubild: Monatliche Entwicklung der Ausfuhr Bayerns nach Bestimmungsländergruppen sowie der Einfuhr Bayerns nach Ursprungsländergruppen	4

Tabellenteil

Ausfuhr

1. Entwicklung der Ausfuhr Bayerns nach Warengruppen	6
2. Ausfuhr Bayerns nach Warengruppen	8
3. Ausfuhr Bayerns nach Warengruppen und Warenuntergruppen	9
4. Ausfuhr Bayerns nach Erdteilen, Bestimmungsländern und Ländergruppen	14

Einfuhr

1. Entwicklung der Einfuhr Bayerns nach Warengruppen	20
2. Einfuhr Bayerns nach Warengruppen	22
3. Einfuhr Bayerns nach Warengruppen und Warenuntergruppen	23
4. Einfuhr Bayerns nach Erdteilen, Ursprungsländern und Ländergruppen	28

Vorbemerkungen

Die Außenhandelsstatistik basiert insbesondere auf folgenden **Rechtsgrundlagen**:

- Gesetz über die Statistik für Bundeszwecke (Bundesstatistikgesetz – BStatG) vom 22. Januar 1987 (BGBl I S. 462, 565), zuletzt geändert durch Artikel 3 des Gesetzes vom 7. September 2007 (BGBl I S. 2246),
- Verordnung (EG) Nr. 638/2004 des Europäischen Parlaments und des Rates vom 31. März 2004 über die Gemeinschaftsstatistiken des Warenverkehrs zwischen Mitgliedstaaten und zur Aufhebung der Verordnung (EWG) Nr. 3330/91 des Rates (ABl. EG Nr. L 102 S. 1), geändert durch Verordnung (EG) Nr. 222/2009 des Europäischen Parlaments und des Rates vom 11. März 2009 (ABl. L 87 vom 31.3.2009, S. 160),
- Verordnung (EG) Nr. 1982/2004 der Kommission vom 18. November 2004 zur Durchführung der Verordnung (EG) Nr. 638/2004 des Europäischen Parlaments und des Rates über die Gemeinschaftsstatistiken des Warenverkehrs zwischen Mitgliedstaaten und zur Aufhebung der Verordnungen (EG) Nr. 1901/2000 und (EWG) Nr. 3590/92 der Kommission (ABl. EG Nr. L 343 S. 3), zuletzt geändert durch Verordnung (EU) Nr. 96/2010 der Kommission vom 4. Februar 2010 (ABl. L 34 vom 5.2.2010, S. 1),
- Verordnung (EG) Nr. 471/2009 des Europäischen Parlaments und des Rates vom 6. Mai 2009 über Gemeinschaftsstatistiken des Außenhandels mit Drittländern und zur Aufhebung der Verordnung (EG) Nr. 1172/95 des Rates (ABl. L 152 vom 16.6.2009, S. 23),
- Verordnung (EU) Nr. 92/2010 der Kommission vom 2. Februar 2010 zur Durchführung der Verordnung (EG) Nr. 471/2009 des Europäischen Parlaments und des Rates über Gemeinschaftsstatistiken des Außenhandels mit Drittländern hinsichtlich des Datenaustauschs zwischen den Zollbehörden und den nationalen statistischen Stellen, der Erstellung von Statistiken und der Qualitätsbewertung (ABl. L 31 vom 3.2.2010, S. 4),
- Verordnung (EU) Nr. 113/2010 der Kommission vom 9. Februar 2010 zur Durchführung der Verordnung (EG) Nr. 471/2009 des Europäischen Parlaments und des Rates über Gemeinschaftsstatistiken des Außenhandels mit Drittländern hinsichtlich der Abdeckung des Handels, der Definition der Daten, der Erstellung von Statistiken des Handels nach Unternehmensmerkmalen und Rechnungswährung sowie besonderer Waren oder Warenbewegungen (ABl. L 37 vom 10.2.2010, S. 1),
- Außenhandelsstatistikgesetz (AHStatG) in der im Bundesgesetzblatt Teil III, Gliederungsnummer 7402-1, veröffentlichten bereinigten Fassung, zuletzt geändert durch Artikel 10 des Gesetzes vom 25. April 2007 (BGBl I S. 594),
- Außenhandelsstatistik-Durchführungsverordnung (AHStatDV) in der Fassung der Bekanntmachung vom 29. Juli 1994 (BGBl I S. 1993), zuletzt geändert durch Verordnung vom 24. November 2008 (BGBl I S. 2238).

Gegenstand

Die Außenhandelsstatistik Bayerns stellt den grenzüberschreitenden Warenverkehr Bayerns mit dem Ausland dar.

Seit 1993 gliedert sich die Außenhandelsstatistik wegen der unterschiedlichen Erhebungsformen in die Intrahandelsstatistik (Handel mit den EU-Ländern) und die Extrahandelsstatistik (Handel mit den übrigen Staaten).

Ausland im Sinne der Außenhandelsstatistik ist das Gebiet außerhalb der Bundesrepublik Deutschland.

Erhebungsgebiet

Das Erhebungsgebiet der Außenhandelsstatistik umfasst das Gebiet des Freistaats Bayern.

Anmeldung

Den Ergebnissen der Außenhandelsstatistik liegen im Allgemeinen die Angaben der Einführer und Ausführer zugrunde. Die Anmeldung zur Extrahandelsstatistik erfolgt in der Regel mit den Vordrucken „Einfuhranmeldung“ und „Ausfuhranmeldung“.

Den Ergebnissen der Intrahandelsstatistik liegen die statistischen Anmeldungen der innergemeinschaftlichen Erwerbe und Lieferungen im Sinne des Umsatzsteuergesetzes zugrunde.

Darstellungsform

In der Außenhandelsstatistik wird die Ausfuhr im Spezialhandel und die Einfuhr im Generalhandel dargestellt.

Der **Spezialhandel** enthält im Wesentlichen die Waren, die aus der Erzeugung, der Bearbeitung oder Verarbeitung des Erhebungsgebietes stammen und ausgehen.

Er umfasst die Ausfuhr von Waren

- aus dem freien Verkehr,
- nach zollamtlich bewilligter aktiver Veredelung (Eigen- und Lohnveredelung),
- zur zollamtlich bewilligten passiven Veredelung, auch Ausbesserung.

Für die Ausfuhrstatistik der einzelnen Länder der Bundesrepublik Deutschland bildet der Herstellungsort der Güter das Grundmerkmal. Sind mehrere Orte an der Herstellung beteiligt, so gilt derjenige als Herstellungsort, in dem die Exportware die letzte, wirtschaftlich gerechtfertigte, wesentliche Be- oder Verarbeitung erfahren hat.

Der **Generalhandel** enthält alle in das Erhebungsgebiet eingehenden Waren mit Ausnahme der Waren der Durchfuhr und des Zwischenlandsverkehrs.

Generalhandel und Spezialhandel enthalten übereinstimmend die unmittelbare Einfuhr von Waren in den freien Verkehr, zur zollamtlich bewilligten aktiven Veredelung (Eigen- und Lohnveredelung), nach zollamtlich bewilligter passiver Veredelung, auch Ausbesserung.

Der Generalhandel unterscheidet sich vom Spezialhandel durch die verschiedene Nachweisung der auf Lager eingeführten ausländischen Waren, und zwar werden nachgewiesen

- im Generalhandel alle Einfuhren auf Lager im Zeitpunkt ihrer Einlagerung,
- im Spezialhandel dagegen nur diejenigen Einfuhren auf Lager, die nicht zur Wiederausfuhr gelangen, zum Zeitpunkt ihrer Einfuhr aus Lager.

Die Einfuhr Bayerns im Generalhandel enthält also nicht nur die Waren, die zum Gebrauch, zum Verbrauch, zur Bearbeitung oder Verarbeitung in Bayern bestimmt sind, sondern auch Waren, die über Bayern als erstes bekanntes Zielland in andere Länder des Bundesgebiets oder wieder ins Ausland weitergeleitet werden.

Für die einzelnen Länder der Bundesrepublik Deutschland können somit – im Gegensatz zu deren Ausfuhr, bei der der Spezialhandel erfasst wird – die Einfuhren nur im Generalhandel ermittelt werden.

Befreiungen und Vereinfachungen

Im Rahmen der Extrahandelsstatistik sind – bis auf wenige Ausnahmen – Warensendungen von weniger als 1000 Euro von der Anmeldung befreit.

Im Rahmen der Intrahandelsstatistik sind Unternehmen befreit, deren im Intrahandel getätigten jährlichen Versendungen in andere Mitgliedstaaten oder Eingänge aus anderen Mitgliedstaaten jeweils den Wert von 400 000 Euro im Vorjahr oder im laufenden Jahr nicht überschritten haben. Privatpersonen sind in der Intrahandelsstatistik grundsätzlich von der Auskunftspflicht befreit. Die Befreiungen von 400 000 Euro sind als Zuschätzungen in den Außenhandelsergebnissen enthalten.

Nicht einbezogen sind ferner Waren, die von ausländischen Streitkräften, die in der Bundesrepublik Deutschland stationiert sind, selbst ausgeführt und eingeführt werden.

Berichtsmonat

Die Ausfuhren und Einfuhren werden im Allgemeinen im Monat des Grenzübergangs nachgewiesen. Durch unvermeidbare Aufenthalte bei der Anmeldung, aber auch durch Rückfragen, können in geringem Umfang Ausfuhren und Einfuhren in einer späteren Berichtszeit nachgewiesen sein.

Warensystematiken

Benennung und Gruppierung der Waren in den Tabellen erfolgen seit Berichtsmonat Januar 2002 nach der Gliederung „Warengruppen und -untergruppen der Ernährungswirtschaft und der Gewerblichen Wirtschaft (EGW Rev. 2002)“.

Mengen

Die Mengenangaben (Dezitonne = dt = 100 kg) beziehen sich auf das Eigen- bzw. Reingewicht der Waren.

Werte

Die Werte beziehen sich grundsätzlich auf den Grenzübergangswert, d. h. auf den Wert frei Grenze des Erhebungsgebietes. Bei der Ausfuhr oder Einfuhr nach Veredelung ist stets der volle Warenwert einschließlich der Veredelungskosten und der Vertriebskosten eingesetzt.

Bestimmungs- und Ursprungsgebiete

In der Ausfuhr wird als **Bestimmungsland** das Land nachgewiesen, in dem die Waren gebraucht oder verbraucht, bearbeitet oder verarbeitet werden sollen. Ist das Bestimmungsland nicht bekannt, so gilt das letzte bekannte Land, in das die Waren verbracht werden sollen, als Bestimmungsland.

In der Einfuhr wird als **Ursprungsland** das Land nachgewiesen, in dem die Waren vollständig gewonnen oder hergestellt worden sind oder ihre letzte wesentliche und wirtschaftlich gerechtfertigte Be- oder Verarbeitung erfahren haben. Ist das Ursprungsland nicht bekannt, so tritt an diese Stelle das Versendungsland.

Auf- und Abrundungen

Gelegentlich auftretende Differenzen in den Summen sind auf das Runden der Einzelpositionen zurückzuführen.

Vorläufige Ergebnisse

Die Angaben für das laufende Jahr stellen vorläufige Ergebnisse dar.

Zeichenerklärung

- 0 = mehr als nichts, aber weniger als die Hälfte der kleinsten in der Tabelle nachgewiesenen Einheit
- = nichts vorhanden
- . = Zahlenwert unbekannt oder geheimzuhalten

Monatliche Entwicklung der Ausfuhr Bayerns von Juni 2008 bis Juli 2010 nach Bestimmungsländergruppen

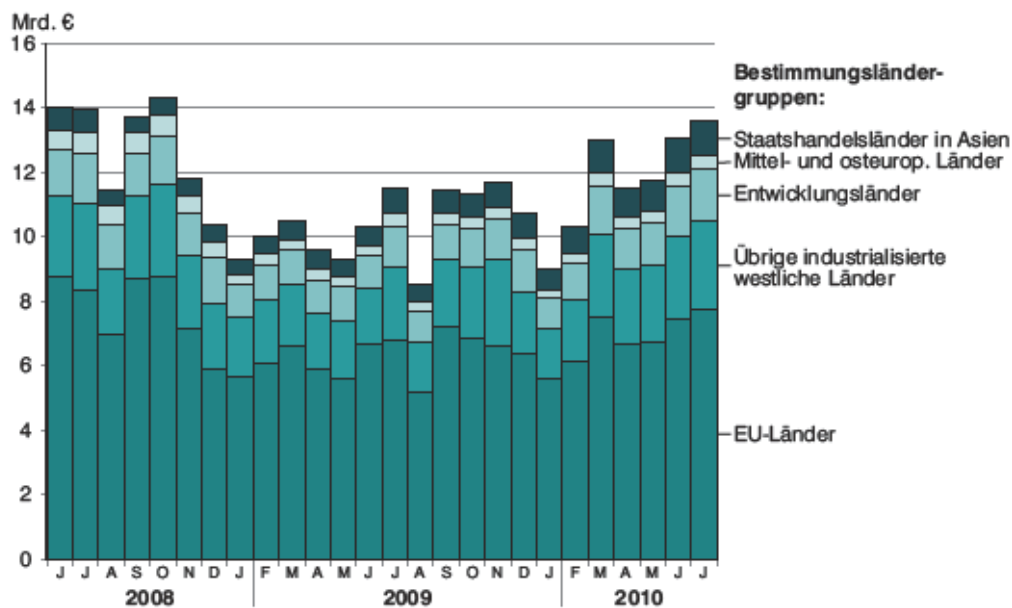

Monatliche Entwicklung der Einfuhr Bayerns von Juni 2008 bis Juli 2010 nach Ursprungsländergruppen

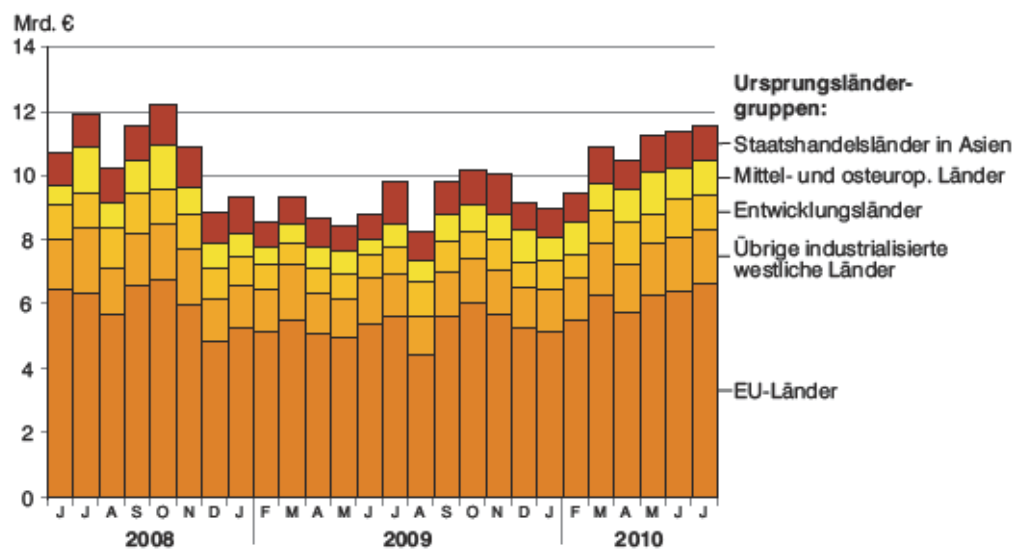

Ausfuhr

1. Entwicklung der Ausfuhr Bayerns

Lfd. Nr.	Jahr Monat	Ausfuhr insgesamt	Ernährungswirtschaft				
			Lebende Tiere ¹⁾	Nahrungsmittel		Genussmittel	zusammen
				tierischen Ursprungs	pflanzlichen Ursprungs ²⁾		
1	1992	51 690 424	79 353	2 051 244	977 416	598 921	3 706 935
2	1993	49 710 092	70 538	2 053 464	904 682	511 420	3 540 105
3	1994	54 377 706	55 679	1 994 119	1 037 935	522 176	3 609 910
4	1995	57 994 687	70 286	1 878 104	1 029 413	424 757	3 402 560
5	1996	61 439 344	81 575	1 874 776	1 158 846	562 281	3 677 479
6	1997	70 718 129	70 509	1 948 881	1 340 925	565 085	3 925 400
7	1998	77 375 090	84 757	2 038 085	1 456 200	598 586	4 177 628
8	1999	80 959 795	98 602	2 145 596	1 416 692	748 273	4 409 163
9	2000	92 877 843	129 288	2 235 377	1 519 722	827 085	4 711 473
10	2001	98 300 627	110 682	2 514 397	1 483 868	821 602	4 930 548
11	2002	102 471 896	141 483	2 427 882	1 465 606	699 920	4 734 891
12	2003	106 702 325	120 635	2 590 328	1 481 628	693 701	4 886 292
13	2004	117 493 304	136 018	2 672 589	1 545 231	749 140	5 102 978
14	2005	126 890 995	171 674	2 871 097	1 721 117	799 543	5 563 431
15	2006	140 367 506	142 327	3 149 545	1 913 676	896 718	6 102 266
16	2007	152 448 741	135 328	3 534 306	2 223 828	956 432	6 849 894
17	2008	154 333 267	135 453	3 782 572	2 518 440	1 318 895	7 755 359
18	2009 ³⁾	123 991 465	119 661	3 229 538	2 150 520	1 074 031	6 573 751
2009 ³⁾							
19	Januar	9 277 716	9 439	240 703	160 384	110 092	520 618
20	Februar	10 011 133	13 464	267 236	181 646	98 692	561 038
21	März	10 456 037	7 143	282 427	181 499	99 670	570 739
22	April	9 577 687	14 590	261 980	163 880	68 274	508 723
23	Mai	9 283 027	7 700	247 447	162 329	98 627	516 104
24	Juni	10 318 094	9 492	281 847	180 350	63 489	535 177
25	Juli	11 470 072	7 180	285 165	193 223	98 910	584 478
26	August	8 520 998	12 783	254 186	166 689	69 880	503 538
27	September	11 416 267	8 146	270 836	210 749	69 378	559 110
28	Oktober	11 308 831	9 539	279 480	186 090	66 585	541 695
29	November	11 658 430	9 426	249 084	170 506	88 653	517 669
30	Dezember	10 693 173	10 760	309 145	193 174	141 782	654 861
2010 ³⁾							
31	Januar	8 961 775	9 906	248 007	167 138	80 380	505 432
32	Februar	10 297 192	8 459	254 486	170 953	70 911	504 808
33	März	12 994 931	6 749	307 356	207 816	88 517	610 438
34	April	11 511 043	9 106	276 369	167 642	86 216	539 333
35	Mai	11 742 241	10 361	276 239	188 044	98 318	572 962
36	Juni	13 052 179	9 160	308 807	190 137	93 090	601 193
37	Juli	13 558 370	8 863	302 615	197 581	105 674	614 732
38	August						
39	September						
40	Oktober						
41	November						
42	Dezember						

¹⁾ Einschl. lebende Tiere zu anderen als Ernährungszwecken. - ²⁾ Einschl. lebende Pflanzen und Erzeugnisse der Ziergärtnerei. - ³⁾ Vorläufige Ergebnisse.

nach Warengruppen

Gewerbliche Wirtschaft						Rückwaren, Ersatz- lieferungen, andere nicht aufgliederbare Warenverkehre	Lfd. Nr.
Rohstoffe	Halbwaren	Fertigwaren			zusammen		
		insgesamt	davon				
			Vorerzeugnisse	Enderzeugnisse			
1 000 Euro							
459 414	2 056 941	45 467 135	5 058 658	40 408 477	47 983 489	-	1
444 628	1 845 556	43 879 804	5 343 318	38 536 486	46 169 988	-	2
568 147	2 154 493	48 045 156	5 541 244	42 503 912	50 767 796	-	3
618 065	2 191 373	51 782 689	6 115 187	45 667 502	54 592 128	-	4
533 800	2 171 446	55 056 619	6 039 444	49 017 175	57 761 866	-	5
606 928	2 277 448	63 908 353	7 029 619	56 878 734	66 792 729	-	6
643 108	2 468 827	70 085 528	6 858 135	63 227 392	73 197 462	-	7
635 582	2 493 856	73 421 194	7 150 662	66 270 532	76 550 632	-	8
714 498	3 244 636	84 207 239	8 465 126	75 742 113	88 166 375	-	9
691 257	3 406 055	89 272 768	7 623 844	81 648 924	93 370 079	-	10
737 035	2 845 833	94 154 137	7 510 864	86 643 273	97 737 005	-	11
683 296	3 376 807	95 547 794	7 520 140	88 027 655	99 607 897	2 208 136	12
690 019	4 198 901	105 943 307	8 278 610	97 664 797	110 832 327	1 557 999	13
729 532	4 765 471	113 922 269	9 018 080	104 904 189	119 417 272	1 910 292	14
855 341	5 700 534	125 235 927	10 212 723	115 023 205	131 791 802	2 473 438	15
982 054	6 274 647	135 721 642	10 491 799	125 229 843	142 978 343	2 620 504	16
793 806	6 609 585	137 187 766	10 882 387	126 305 379	144 591 157	1 986 751	17
628 936	4 408 974	107 031 129	8 853 393	98 177 736	112 069 040	5 348 675	18
44 874	318 234	7 924 531	721 119	7 203 412	8 287 639	469 460	19
42 637	293 045	8 657 455	659 098	7 998 358	8 993 138	456 957	20
49 616	297 736	9 037 518	681 925	8 355 593	9 384 870	500 428	21
48 133	301 563	8 266 766	625 159	7 641 607	8 616 462	452 502	22
48 807	309 200	7 972 878	656 351	7 316 528	8 330 885	436 038	23
58 329	355 187	8 884 783	816 456	8 068 327	9 298 299	484 618	24
54 172	442 134	9 906 801	781 781	9 125 020	10 403 107	482 487	25
50 841	376 023	7 169 650	682 711	6 486 939	7 596 513	420 946	26
59 036	402 533	9 971 572	858 573	9 112 999	10 433 141	424 016	27
57 573	453 468	9 827 782	818 132	9 009 650	10 338 823	428 313	28
60 394	420 845	10 253 890	839 801	9 414 089	10 735 129	405 631	29
54 525	439 006	9 157 503	712 288	8 445 215	9 651 033	387 278	30
51 193	384 610	7 651 073	786 481	6 864 592	8 086 876	369 467	31
60 173	462 248	8 879 158	799 201	8 079 957	9 401 578	390 805	32
69 898	537 486	11 310 966	963 869	10 347 097	11 918 351	466 143	33
70 319	532 535	9 960 651	930 135	9 030 516	10 563 505	408 206	34
78 508	592 713	10 071 231	958 292	9 112 939	10 742 452	426 827	35
75 977	560 128	11 338 432	1 028 887	10 309 545	11 974 537	476 449	36
76 329	488 890	11 937 903	1 006 007	10 931 896	12 503 123	440 516	37
							38
							39
							40
							41
							42

2. Ausfuhr Bayerns nach Warengruppen

Warengruppe	Ausfuhr im Berichts- monat	Zu- bzw. Abnahme (-) gegenüber		Ausfuhr seit Jahres- beginn	Zu- bzw. Abnahme (-) gegenüber Vorjahr
		Vor- monat	Vor- jahres- monat		
	1 000 Euro	%		1 000 Euro	%
Ausfuhr insgesamt	13 558 370	3,9	18,2	82 117 732	16,7
Ernährungswirtschaft	614 732	2,3	5,2	3 948 898	4,0
Lebende Tiere ¹⁾	8 863	- 3,2	23,4	62 604	- 9,3
Nahrungsmittel tierischen Ursprungs	302 615	- 2,0	6,1	1 973 879	5,7
Nahrungsmittel pflanz- lichen Ursprungs ²⁾	197 581	3,9	2,3	1 289 310	5,4
Genussmittel	105 674	13,5	6,8	623 105	- 2,3
Gewerbliche Wirtschaft	12 503 123	4,4	20,2	75 190 422	18,8
Rohstoffe	76 329	0,5	40,9	482 397	39,2
Halbwaren	488 890	- 12,7	10,6	3 558 611	53,6
Fertigwaren	11 937 903	5,3	20,5	71 149 413	17,3
Vorerzeugnisse	1 006 007	- 2,2	28,7	6 472 872	31,0
Enderzeugnisse	10 931 896	6,0	19,8	64 676 542	16,1
Rückwaren, Ersatz- lieferungen, andere nicht aufgliederbare Warenverkehre	440 516	- 7,5	- 8,7	2 978 412	- 9,3

¹⁾ Einschl. lebende Tiere zu anderen als Ernährungszwecken. - ²⁾ Einschl. lebende Pflanzen und Erzeugnisse der Ziergärtnerei.

3. Ausfuhr Bayerns nach Warengruppen und Warenuntergruppen

Nr. der Systematik	Warengruppe Warenuntergruppe	Ausfuhr			
		im Juli 2010		Januar bis Juli 2010	
		dt=100 KG	1 000 EUR	dt=100 KG	1 000 EUR
1-4	Ernährungswirtschaft				
1	Lebende Tiere				
101	Pferde	201	294	2 078	2 958
102	Rinder	4 106	1 287	39 200	11 593
103	Schweine	40 176	5 861	256 697	35 524
105	Schafe	-	-	-	-
107	Hausgeflügel	5 863	469	49 269	4 482
109	lebende Tiere, a.n.g.	86	952	691	8 046
	Zusammen	50 233	8 863	347 932	62 604
2	Nahrungsmittel tierischen Ursprungs				
201	Milch und Milcherzeugnisse, ausgenommen Butter und Käse	1 419 321	99 841	8 387 703	587 721
202	Butter und andere Fettstoffe aus der Milch, einschl. Milchstreichfette	14 004	5 767	78 106	29 311
203	Käse	359 614	112 870	2 463 806	733 243
204	Fleisch und Fleischwaren	285 310	77 820	2 099 176	564 028
206	Fische und Krebstiere, Weichtiere und andere wirbellose Wassertiere	3 183	2 308	24 592	17 137
208	tierische Öle und Fette	11 287	817	186 673	10 850
209	Eier, Eiweiß und Eigelb	8 149	2 109	93 841	22 965
211	Fischmehl, Fleischmehl und ähnliche Erzeugnisse	3	5	8 622	707
219	Nahrungsmittel tierischen Ursprungs a.n.g.	29 807	1 077	175 054	7 917
	Zusammen	2 130 678	302 615	13 517 573	1 973 879
3	Nahrungsmittel pflanzlichen Ursprungs				
301	Weizen	694 452	9 804	4 710 012	63 824
302	Roggen	4 771	101	74 520	1 098
303	Gerste	208 637	2 314	908 591	10 673
304	Hafer	7 969	95	53 100	791
305	Mais	138 236	1 938	533 698	7 941
308	Sorghum, Hirse und sonstiges Getreide, ausgenommen Reis	17 316	221	182 246	2 210
309	Reis und Reiserzeugnisse	1 258	160	10 400	1 253
310	Getreideerzeugnisse, ausgenommen Reiserzeugnisse	105 709	2 884	571 294	16 715
315	Backwaren und andere Zubereitungen aus Getreide	237 542	35 361	1 706 336	246 693
316	Malz	257 812	9 452	809 883	32 600
320	Saat- und Pflanzgut, ausgenommen Ölsaaten und sonstigen Samen etc.	1 531	300	8 258	2 229
325	Hülsenfrüchte	399	23	16 541	656
335	Grün- und Raufutter	10 527	223	104 375	2 031
340	Kartoffeln und Kartoffelerzeugnisse	98 877	3 746	1 266 810	30 152
345	Gemüse und sonstige Küchengewächse, frisch	52 137	5 526	233 896	19 328
350	Fruchstobst, ausgenommen Südfrüchte	94 194	9 379	139 461	15 538
355	Südfrüchte	-	-	-	-
360	Schalen- und Trockenfrüchte	1 500	671	12 085	4 789
370	Gemüsezubereitungen und Gemüsekonserven	79 823	9 355	584 697	63 684
372	Obstzubereitungen und Obstkonserven	17 508	3 509	121 737	24 246
375	Obst- und Gemüsesäfte	12 860	2 759	101 808	19 275
377	Kakao und Kakaoerzeugnisse	14 133	5 694	144 712	62 840
379	Gewürze	1 387	636	12 128	5 575
381	Zuckerrüben, Zucker und Zuckererzeugnisse	271 407	18 604	2 274 420	146 633
383	Ölfrüchte	6 559	497	66 584	4 364
385	pflanzliche Öle und Fette	7 454	5 444	82 912	37 059
389	Ölkuchen	69 121	1 801	242 392	6 449
393	Kleie, Abfallerzeugnisse zur Viehfütterung und sonstige Futtermittel	441 701	10 389	2 986 812	80 839
395	Nahrungsmittel pflanzlichen Ursprungs, a.n.g.	248 752	55 281	1 568 375	358 063
396	lebende Pflanzen und Erzeugnisse der Ziergärtnerei	7 702	1 415	103 001	21 763
	Zusammen	3 111 275	197 581	19 631 083	1 289 310

noch 3. Ausfuhr Bayerns nach Warengruppen und Warenuntergruppen

Nr. der Systematik	Warengruppe Warenuntergruppe	Ausfuhr			
		im Juli 2010		Januar bis Juli 2010	
		dt=100 KG	1 000 EUR	dt=100 KG	1 000 EUR
4	Genussmittel				
401	Hopfen	13 224	16 146	117 661	131 202
402	Kaffee	7 123	3 653	48 069	24 637
403	Tee und Mate	2 301	1 624	17 120	11 792
411	Rohtabak und Tabakerzeugnisse	36 899	38 746	237 453	238 946
421	Bier	581 176	40 108	2 822 237	196 557
423	Branntwein	7 859	1 422	47 671	8 220
425	Wein	51 486	3 977	140 498	11 749
	Zusammen	700 069	105 674	3 430 709	623 105
1-4	Ernährungswirtschaft zusammen	5 992 255	614 732	36 927 297	3 948 898
5-8	Gewerbliche Wirtschaft				
5	Rohstoffe				
502	Chemiefasern, einschließlich Abfälle, Seidenraupenkoks und Abfallseide	94 406	21 222	700 774	147 948
503	Wolle und andere Tierhaare, roh oder bearbeitet, Reißwolle	296	84	2 123	351
504	Baumwolle, roh oder bearbeitet, Reißbaumwolle, Abfälle	5 235	299	10 166	576
505	Flachs, Hanf, Jute, Hartfasern und sonstige pflanzliche Spinnstoffe	0	0	103	5
506	Abfälle und Gespinnstwaren, Lumpen und dergleichen	35 869	1 438	242 831	8 984
507	Felle zu Pelzwerk, roh	9	14	72	62
508	Felle und Häute, roh, a.n.g.	34 681	5 280	355 205	48 213
511	Rundholz	637 330	5 756	6 293 375	54 111
513	Rohkautschuk	14 215	607	96 417	3 555
516	Steinkohle und Steinkohlenbriketts	1 936	80	24 892	464
517	Braunkohle und Braunkohlenbriketts	148	2	164	2
518	Erdöl und Erdgas	715	25	2 582	94
519	Eisenerze	250	7	490	14
520	Eisen- und manganhaltige Abbrände und Schlacken	5 692	136	15 420	180
522	Kupfererze	-	-	-	-
523	Bleierze	-	-	-	-
524	Zinkerze	-	-	-	-
526	Nickelerze	-	-	-	-
528	Erze und Metallaschen, a.n.g.	1 051	71	4 742	541
529	Bauxit und Kryolith	-	-	-	-
530	Speisesalz und Industriesalz	150 033	1 502	808 853	8 689
532	Steine und Erden, a.n.g.	2 549 716	19 505	11 464 906	102 102
534	Rohstoffe für chemische Erzeugnisse, a.n.g.	37 793	2 322	229 534	19 470
537	Edelsteine, Schmucksteine und Perlen, roh	50	89	405	694
590	Rohstoffe, auch Abfälle a.n.g.	1 520 140	17 889	8 553 166	86 341
	Zusammen	5 089 568	76 329	28 806 217	482 397
6	Halbwaren				
602	Rohseide und Seidengarne, künstliche und synthetische Fäden, auch gezwirnt	87 383	35 652	632 047	246 437
603	Garne aus Chemiefasern	4 100	1 551	32 255	13 639
604	Garne aus Wolle oder anderen Tierhaaren	186	194	619	574
605	Garne aus Baumwolle	4 000	1 291	30 011	13 388
606	Garne aus Flachs, Hanf, Jute, Hartfasern und dergleichen	20	10	357	71
607	Schnittholz	810 567	30 930	6 163 208	212 377
608	Halbstoffe aus zellulosehaltigen Faserstoffen	2 085	215	28 913	2 127
609	Kautschuk, bearbeitet	65 165	21 046	378 245	128 472
611	Zement	1 130 879	5 203	4 181 073	19 305

noch 3. Ausfuhr Bayerns nach Warengruppen und Warenuntergruppen

Nr. der Systematik	Warengruppe Warenuntergruppe	Ausfuhr			
		im Juli 2010		Januar bis Juli 2010	
		dt=100 KG	1 000 EUR	dt=100 KG	1 000 EUR
6	noch Halbwaren				
612	mineralische Baustoffe, a.n.g.	1 465 174	51 008	8 567 424	281 613
641	Roheisen	1 199	68	4 489	205
642	Abfälle und Schrott, aus Eisen oder Stahl	951 506	35 290	5 660 239	180 380
643	Ferrolegerungen	9 400	2 629	75 046	19 337
644	Eisen oder Stahl in Rohformen, Halbzeug aus Eisen oder Stahl	6 756	750	234 390	10 911
645	Aluminium und Aluminiumlegierungen einschl. Abfälle und Schrott	134 180	19 387	1 264 527	179 031
646	Kupfer und Kupferlegierungen, einschl. Abfälle und Schrott	49 990	17 356	367 200	124 317
647	Nickel und Nickellegierungen einschl. Abfälle und Schrott	423	428	3 567	2 734
648	Blei und Bleilegerungen, einschl. Abfälle und Schrott	1 127	161	18 906	3 204
649	Zinn und Zinnlegierungen, einschl. Abfälle und Schrott	444	612	3 528	4 551
650	Zink und Zinklegierungen einschl. Abfälle und Schrott	4 545	712	42 951	5 680
656	radioaktive Elemente und radioaktive Isotope	0	261	0	889
659	unedle Metalle, a.n.g.	4 781	3 484	30 945	19 667
661	Fettsäuren, Paraffin, Vaseline und Wachse	41 503	9 187	301 766	71 936
665	Koks und Schmelzkoks, aus Stein- oder Braunkohle	1 990	52	6 878	194
667	Rückstände der Erdöl- und Steinkohlenteerdestillation	394 483	9 580	1 586 687	36 357
669	Mineralölzeugnisse	2 851 387	175 236	24 264 806	1 476 300
671	Teer und Teerdestillationserzeugnisse	253 723	13 513	1 969 989	103 858
673	Düngemittel	92 180	4 142	556 258	25 821
679	chemische Halbwaren, a.n.g.	386 124	17 051	3 287 634	132 368
683	Gold für gewerbliche Zwecke	0	668	1 816	4 706
690	Halbwaren, a.n.g.	12 519	31 222	131 590	238 164
	Zusammen	8 767 818	488 890	59 827 366	3 558 611
7	Fertigwaren - Vorerzeugnisse				
	Gewebe, Gewirke und Gestricke				
701	aus Seide, künstlichen oder synthetischen Fäden	16 420	13 367	101 840	85 888
702	aus Chemiefasern	14 177	26 507	92 816	168 514
703	aus Wolle oder anderen Tierhaaren	564	2 224	3 556	13 418
704	aus Baumwolle	2 161	2 798	14 366	16 475
705	aus Flachs, Hanf, Jute, Hartfasern und dergleichen	671	1 066	4 330	6 900
706	Leder	11 979	11 485	86 289	59 505
707	Pelzfelle, gegerbt oder zugerichtet	29	478	203	2 230
708	Papier und Pappe	1 970 891	126 109	12 389 838	782 783
709	Sperrholz, Span- und Faserplatten, Furnierblätter und dergleichen	233 107	15 586	1 595 703	108 589
711	Glas	265 243	40 215	2 135 341	289 043
732	Kunststoffe	1 262 475	209 188	7 639 138	1 273 156
734	Farben, Lacke und Kittle	390 667	101 856	2 456 253	635 559
736	Dextrine, Gelatine und Leime	52 834	8 617	287 736	51 924
738	Sprengstoffe, Schießbedarf und Zündwaren	1 926	6 797	16 665	48 983
740	pharmazeutische Grundstoffe	10 251	20 983	77 958	189 351
749	chemische Vorerzeugnisse, a.n.g.	298 934	199 328	2 240 181	1 336 217
751	Rohre aus Eisen oder Stahl	71 265	17 233	417 121	102 771
753	Stäbe und Profile aus Eisen oder Stahl	268 927	20 441	1 731 195	124 194
755	Blech aus Eisen oder Stahl	96 340	15 547	482 999	59 030
757	Draht aus Eisen oder Stahl	50 833	3 923	327 639	22 480
759	Eisenbahnoberbaumaterial	1 250	398	7 805	2 162
771	Halbzeuge aus Kupfer und Kupferlegierungen	200 166	125 714	1 409 729	853 078
772	Halbzeuge aus Aluminium	68 147	30 310	438 280	193 600

noch 3. Ausfuhr Bayerns nach Warengruppen und Warenuntergruppen

Nr. der Syste- matik	Warengruppe Warenuntergruppe	Ausfuhr			
		im Juli 2010		Januar bis Juli 2010	
		dt=100 KG	1 000 EUR	dt=100 KG	1 000 EUR
7	noch Fertigwaren - Vorerzeugnisse				
779	Halbzeuge aus unedlen Metallen, a.n.g.	2 880	3 143	18 320	20 797
781	Halbzeuge aus Edelmetallen	15	1 628	71	11 098
790	Vorerzeugnisse, a.n.g.	1 151	1 069	24 335	15 149
	Zusammen	5 293 302	1 006 007	33 999 707	6 472 872
8	Fertigwaren - Enderzeugnisse				
	Bekleidung aus Gewirken oder Gestricken aus				
801	Seide oder Chemiefasern	2 676	12 066	14 976	72 159
802	Wolle oder anderen Tierhaaren	253	3 688	674	8 201
803	Baumwolle	4 147	9 373	23 410	58 757
804	Bekleidung aus Seide oder Chemiefasern, ausgenommen aus Gewirken oder Gestricken	3 187	11 447	19 340	70 594
805	Bekleidung aus Wolle und anderen Tierhaaren, ausgenommen aus Gewirken oder Gestricken	480	5 267	2 311	22 958
806	Bekleidung aus Baumwolle ausgenommen aus Gewirken oder Gestricken	2 836	10 544	23 195	78 298
807	Bekleidung aus Flachs, Hanf und dergleichen	363	2 005	3 350	19 505
801-807	Bekleidung zusammen	13 942	54 387	87 256	330 472
808	Kopfbedeckungen	713	2 698	4 727	16 358
809	Textilerzeugnisse, a.n.g.	112 194	58 238	808 752	389 821
810	Pelzwaren	20	575	51	1 213
811	Schuhe	2 937	9 823	25 645	79 977
812	Lederwaren und Lederbekleidung (ausg. Schuhe)	2 640	5 897	22 919	50 407
813	Papierwaren	408 064	78 805	2 542 319	509 671
814	Druckerzeugnisse	293 224	74 238	1 887 949	478 823
815	Holzwaren (ohne Möbel)	273 023	33 187	1 617 170	202 549
816	Kautschukwaren	52 013	42 427	364 341	271 419
817	Waren aus Stein	49 584	10 132	313 308	56 784
818	keramische Erzeugnisse, ohne Baukeramik	79 853	44 575	477 940	266 431
819	Glaswaren	420 137	65 252	2 457 021	438 705
820	Werkzeuge, Schneidwaren und Essbestecke aus unedlen Metallen	11 370	52 730	73 134	328 242
823	Waren aus Kupfer und Kupferlegierungen	18 469	15 992	135 980	113 741
829	Eisen-, Blech und Metallwaren, a.n.g.	526 680	270 059	3 286 810	1 607 932
831	Waren aus Wachs oder Fetten	11 270	6 313	78 880	45 915
832	Waren aus Kunststoffen	773 351	334 792	5 181 714	2 191 011
833	fotochemische Erzeugnisse	7 014	6 308	34 890	21 431
834	pharmazeutische Erzeugnisse	22 026	156 056	119 580	1 195 707
835	Duftstoffe und Körperpflegemittel	67 690	47 396	539 797	367 527
839	chemische Enderzeugnisse, a.n.g.	499 220	112 984	3 412 679	754 739
841	Kraftmaschinen (ohne Motoren für Ackerschlepper, Luft- und Straßenfahrzeuge)	27 858	119 369	195 775	663 993
842	Pumpen und Kompressoren	83 780	147 835	588 728	1 083 482
843	Armaturen	17 152	65 896	102 619	417 231
844	Lager, Getriebe, Zahnräder und Antriebselemente	256 653	291 220	1 658 989	1 798 801
845	Hebezeuge und Fördermittel	200 837	157 077	1 163 400	954 439
846	landwirtschaftl. Maschinen (einschl. Ackerschlepper)	120 698	121 941	533 647	501 212
847	Maschinen für das Textil-, Bekleidungs- und Ledergewerbe	22 967	45 347	119 980	227 409
848	Maschinen für das Ernährungsgewerbe und die Tabakverarbeitung	14 061	42 912	127 784	306 435
849	Bergwerks-, Bau- und Baustoffmaschinen	128 580	73 921	725 076	428 869
850	Guss- und Walzwerkstechnik	665	1 716	4 313	10 542
851	Maschinen für die Be- und Verarbeitung von Kautschuk oder Kunststoffen	57 727	89 764	332 398	539 032
852	Werkzeugmaschinen	60 060	153 550	345 186	828 653

noch 3. Ausfuhr Bayerns nach Warengruppen und Warenuntergruppen

Nr. der Systematik	Warengruppe Warenuntergruppe	Ausfuhr			
		im Juli 2010		Januar bis Juli 2010	
		dt=100 KG	1 000 EUR	dt=100 KG	1 000 EUR
8	noch Fertigwaren - Enderzeugnisse				
853	Büromaschinen und automatische Datenverarbeitungsmaschinen	26 166	184 614	209 727	1 400 333
854	Maschinen für das Papier- und Druckgewerbe	22 895	36 320	149 376	270 130
859	Maschinen, a.n.g.	228 303	510 285	1 351 671	3 160 687
841-859	Maschinen zusammen	1 268 403	2 041 766	7 608 651	12 591 249
860	Sportgeräte	16 216	11 963	89 978	87 847
861	Geräte zur Elektrizitätserzeugung und -verteilung	289 388	842 178	1 900 767	5 163 107
862	elektrische Lampen und Leuchten	36 317	63 434	248 244	408 107
863	nachrichtentechnische Geräte und Einrichtungen	5 500	92 077	41 389	604 467
864	Rundfunk- und Fernsehgeräte, phono- und videotecnische Geräte	18 873	92 289	125 710	522 061
865	elektronische Bauelemente	19 952	222 395	104 728	1 373 089
869	elektrotechnische Erzeugnisse, a.n.g.	159 086	217 811	971 032	1 367 599
871	medizinische Geräte und orthopädische Vorrichtungen	29 978	336 647	203 209	2 256 328
872	mess-, steuerungs- und regelungstechnische Erzeugnisse	37 059	380 560	204 341	2 160 244
873	optische und fotografische Geräte	2 545	49 066	14 968	296 719
874	Uhren	256	8 012	2 924	91 806
875	Möbel	158 038	111 456	982 328	704 024
876	Musikinstrumente	1 088	4 686	5 940	25 916
877	Spielwaren	30 167	35 880	163 468	180 421
878	Schmuckwaren, Gold- und Silberschmiedewaren	25	14 868	732	85 379
881	Schienenfahrzeuge	22 727	54 662	258 362	769 082
882	Wasserfahrzeuge	1 970	2 823	50 574	66 498
883	Luftfahrzeuge	2 758	225 294	16 598	1 481 037
884	Fahrgestelle, Karosserien, Motoren, Teile und Zubehör für Kraftfahrzeuge und dergleichen	756 368	871 229	4 919 640	5 567 775
885	Personenkraftwagen und Wohnmobile	2 138 347	3 363 847	10 685 743	16 752 923
886	Busse	7 741	4 956	50 296	24 933
887	Lastkraftwagen und Spezialfahrzeuge	209 304	114 328	1 332 729	602 141
888	Fahrräder	1 159	3 362	14 937	36 549
889	Fahrzeuge, a.n.g.	150 446	73 206	961 104	470 453
891	vollständige Fabrikationsanlagen	22 158	47 419	113 395	227 856
896	Enderzeugnisse, a.n.g.	57 111	162 816	367 333	1 040 054
	Zusammen	9 088 412	10 931 896	54 911 937	64 676 542
7-8	Fertigwaren zusammen	14 381 714	11 937 903	88 911 644	71 149 413
5-8	Gewerbliche Wirtschaft zusammen	28 239 100	12 503 123	177 545 227	75 190 422
901	Rückwaren	-	-	-	-
903	Ersatzlieferungen	-	-	-	-
904	andere nicht aufgliederbare Warenverkehre	2 203 982	440 516	14 462 708	2 978 412
	Insgesamt	36 435 337	13 558 370	228 935 232	82 117 732

4. Ausfuhr Bayerns nach Erdteilen, Bestimmungsländern und Ländergruppen

Nr. des Landes	Erdteil Bestimmungsland Ländergruppe	Ausfuhr			
		im Juli 2010		Januar bis Juli 2010	
		dt=100 KG	1 000 EUR	dt=100 KG	1 000 EUR
	EUROPA				
001	Frankreich	2 301 274	983 593	15 449 228	6 194 241
003	Niederlande	2 495 140	486 440	15 732 241	3 457 553
005	Italien	5 420 515	1 120 157	31 452 032	6 489 778
006	Vereinigtes Königreich	1 336 721	1 075 001	7 139 293	5 660 812
007	Irland	63 739	72 818	384 613	342 240
008	Dänemark	269 330	101 647	1 554 124	670 431
009	Griechenland	228 552	61 197	1 408 939	435 652
010	Portugal	216 004	140 853	1 151 134	754 231
011	Spanien	813 543	502 619	5 209 082	3 059 047
013	Schweden	329 816	213 553	2 121 347	1 439 672
014	Finnland	223 532	94 364	1 471 756	612 290
015	Österreich	8 784 146	1 088 089	61 358 811	7 232 965
017	Belgien	1 583 601	420 124	9 032 283	2 648 808
018	Luxemburg	360 290	50 855	2 217 310	285 720
020	Ceuta	80	142	584	1 075
023	Melilla	1 189	209	3 151	1 386
024	Island	3 634	1 535	17 693	11 871
028	Norwegen	80 699	92 877	543 691	584 637
037	Liechtenstein	22 791	19 995	136 619	112 400
039	Schweiz	1 408 754	411 770	10 456 988	2 820 414
041	Färöer	43	85	512	652
043	Andorra	472	741	3 712	3 362
044	Gibraltar	1	3	150	440
045	Vatikanstadt	-	-	-	-
046	Malta	6 238	3 959	37 400	28 999
047	San Marino	1 476	449	7 066	2 611
052	Türkei	405 687	216 005	1 951 676	1 120 595
053	Estland	30 050	11 993	150 908	66 429
054	Lettland	34 803	10 132	174 667	60 542
055	Litauen	50 318	23 901	290 126	125 738
060	Polen	1 751 140	319 433	9 227 462	2 126 523
061	Tschechische Republik	1 583 412	379 820	10 664 494	2 583 188
063	Slowakei	341 049	149 230	2 332 686	858 737
064	Ungarn	510 982	240 893	3 121 552	1 361 879
066	Rumänien	220 197	106 924	1 765 787	693 901
068	Bulgarien	71 216	24 140	472 623	146 713
070	Albanien	5 268	1 820	39 880	16 285
072	Ukraine	79 144	39 404	402 011	238 895
073	Weißrussland (Belarus)	22 775	14 198	161 618	101 512
074	Republik Moldau	4 602	2 238	27 813	13 515
075	Russische Föderation	393 530	269 564	2 181 818	1 431 523
076	Georgien	4 550	1 691	33 329	15 928
077	Armenien	1 785	2 641	9 783	13 117
078	Aserbaidschan	12 134	7 220	72 509	38 844
079	Kasachstan	16 519	13 881	96 103	64 985
080	Turkmenistan	4 657	4 730	29 228	15 393
081	Usbekistan	4 232	4 449	25 679	22 376
082	Tadschikistan	223	2 674	2 768	4 219
083	Kirgistan	1 442	280	8 829	1 856
091	Slowenien	269 520	56 704	1 430 601	330 363
092	Kroatien	109 723	28 374	655 645	174 718
093	Bosnien und Herzegowina	35 791	8 249	190 480	47 577
095	Kosovo	12 109	4 722	82 725	21 836
096	ehemalige jugoslaw. Republik Mazedonien	21 440	6 526	132 676	36 320
097	Montenegro	1 839	434	17 781	4 781
098	Serbien	66 390	19 901	388 819	120 521
600	Zypern	15 030	11 764	91 368	69 357
	Zusammen	32 033 138	8 907 005	203 123 184	54 779 455

noch 4. Ausfuhr Bayerns nach Erdteilen, Bestimmungsländern und Ländergruppen

Nr. des Landes	Erdteil Bestimmungsland Ländergruppe	Ausfuhr			
		im Juli 2010		Januar bis Juli 2010	
		dt=100 KG	1 000 EUR	dt=100 KG	1 000 EUR
	AFRIKA				
204	Marokko	33 485	19 233	192 748	114 081
208	Algerien	23 368	9 919	201 545	118 008
212	Tunesien	18 263	20 313	135 481	140 466
216	Libysch-Arabische Dschamahirija	13 619	5 817	99 367	59 246
220	Ägypten	54 666	34 771	480 826	273 296
224	Sudan	2 404	1 083	11 948	17 379
228	Mauretanien	946	240	5 842	1 652
232	Mali	595	165	3 171	1 277
236	Burkina Faso	2 496	531	4 932	1 554
240	Niger	794	92	1 983	371
244	Tschad	73	57	1 124	1 476
247	Kap Verde	15	19	178	420
248	Senegal	1 272	1 523	4 503	4 392
252	Gambia	116	19	926	215
257	Guinea-Bissau	119	8	699	139
260	Guinea	439	153	1 894	871
264	Sierra Leone	187	17	776	151
268	Liberia	275	59	2 414	626
272	Côte d'Ivoire	1 438	817	12 786	8 243
276	Ghana	4 497	5 061	25 934	17 613
280	Togo	2 130	555	11 993	2 467
284	Benin	5 783	487	27 062	3 026
288	Nigeria	38 839	12 752	170 674	62 248
302	Kamerun	1 903	2 228	11 978	7 214
306	Zentralafrikanische Republik	55	31	182	1 591
310	Äquatorialguinea	258	198	2 245	1 028
311	São Tomé und Príncipe	0	0	0	1
314	Gabun	1 081	1 068	5 258	4 048
318	Republik Kongo	538	443	3 410	1 676
322	Demokratische Republik Kongo	1 221	641	5 938	5 599
324	Ruanda	59	114	2 877	4 256
328	Burundi	7	20	784	972
329	St. Helena und zugehörige Gebiete	-	-	0	5
330	Angola	1 480	1 514	18 120	16 889
334	Äthiopien	1 357	2 039	10 535	7 107
336	Eritrea	149	48	744	1 292
338	Dschibuti	219	146	463	456
342	Somalia	-	-	5	186
346	Kenia	4 260	1 936	27 408	19 478
350	Uganda	1 348	4 461	13 210	22 402
352	Vereinigte Republik Tansania	704	824	4 636	7 050
355	Seychellen und zugehörige Gebiete	172	80	782	1 361
357	Britisches Territorium im Indischen Ozean	-	-	-	-
366	Mosambik	187	114	1 543	2 486
370	Madagaskar	51	61	2 113	5 162
373	Mauritius	1 039	1 347	11 665	7 667
375	Komoren	983	81	2 902	234
377	Mayotte	5	16	534	97
378	Sambia	87	240	628	1 251
382	Simbabwe	31	143	3 269	5 727
386	Malawi	1	3	870	3 336
388	Südafrika	140 936	122 613	799 578	666 137
389	Namibia	2 881	958	25 717	4 203
391	Botsuana	1	7	745	797
393	Swasiland	-	-	47	71
395	Lesotho	255	26	256	28
	Zusammen	367 086	255 090	2 357 247	1 629 024

noch 4. Ausfuhr Bayerns nach Erdteilen, Bestimmungsländern und Ländergruppen

Nr. des Landes	Erdteil Bestimmungsland Ländergruppe	Ausfuhr			
		im Juli 2010		Januar bis Juli 2010	
		dt=100 KG	1 000 EUR	dt=100 KG	1 000 EUR
	AMERIKA				
400	Vereinigte Staaten	932 617	1 341 467	5 226 287	7 503 784
404	Kanada	97 581	121 687	628 722	778 007
406	Grönland	120	5	1 020	539
408	St. Pierre und Miquelon	-	-	166	19
412	Mexiko	72 029	80 405	439 458	496 129
413	Bermuda	217	161	533	606
416	Guatemala	2 305	1 818	16 607	13 315
421	Belize	4	10	32	133
424	Honduras	1 571	989	10 254	10 272
428	El Salvador	482	927	4 282	5 352
432	Nicaragua	65	168	867	2 224
436	Costa Rica	2 780	3 716	11 941	15 028
442	Panama (einschl. ehem. Kanalzone)	2 020	3 392	14 790	17 311
446	Anguilla	-	-	-	-
448	Kuba	590	1 007	18 317	5 223
449	St. Kitts und Nevis	0	1	31	107
452	Haiti	8	46	874	789
453	Bahamas	398	861	2 136	3 756
454	Turks- und Caicosinseln	-	-	1	0
456	Dominikanische Republik	1 074	1 684	10 500	13 522
457	Amerikanische Jungferninseln	-	-	509	390
459	Antigua und Barbuda	0	0	28	44
460	Dominica	14	8	28	13
463	Kaimaninseln	101	219	573	1 880
464	Jamaika	445	356	2 109	3 360
465	St. Lucia	48	60	271	367
467	St. Vincent und die Grenadinen	30	90	148	271
468	Britische Jungferninseln	554	116	2 916	920
469	Barbados	25	38	373	602
470	Montserrat	-	-	0	0
472	Trinidad und Tobago	654	734	8 729	10 871
473	Grenada (einschl. südl. Grenadinen)	0	2	24	28
474	Aruba	27	22	213	184
478	Niederländische Antillen	532	198	4 311	3 725
480	Kolumbien	23 280	15 602	95 184	77 895
484	Venezuela	3 964	2 591	22 422	26 866
488	Guyana	68	312	117	350
492	Suriname	267	284	3 395	2 671
500	Ecuador	10 074	3 697	37 181	30 579
504	Peru	11 861	5 885	82 580	59 820
508	Brasilien	155 279	156 488	754 503	746 434
512	Chile	32 204	22 348	173 195	137 971
516	Bolivien	2 847	1 775	6 843	5 697
520	Paraguay	1 028	1 845	8 873	7 963
524	Uruguay	3 754	1 768	14 701	10 216
528	Argentinien	35 499	35 335	163 312	182 644
529	Falklandinseln (Malwinen)	-	-	0	2
	Zusammen	1 396 396	1 808 118	7 769 355	10 177 859

noch 4. Ausfuhr Bayerns nach Erdteilen, Bestimmungsländern und Ländergruppen

Nr. des Landes	Erdteil	Ausfuhr				
	Bestimmungsland	im Juli 2010		Januar bis Juli 2010		
		Ländergruppe	dt=100 KG	1 000 EUR	dt=100 KG	1 000 EUR
	ASIEN					
604	Libanon	11 790	9 315	74 211	48 121	
608	Arabische Republik Syrien	10 185	7 045	87 018	50 790	
612	Irak	13 374	8 173	84 338	34 348	
616	Islamische Republik Iran	53 827	44 718	319 066	264 643	
624	Israel	60 769	35 046	384 700	217 137	
625	Besetzte palästinensische Gebiete	165	365	930	1 814	
626	Timor-Leste (ehem. Osttimor)	0	15	3	35	
628	Jordanien	10 501	4 813	95 210	31 925	
632	Saudi-Arabien	162 251	71 903	893 467	389 206	
636	Kuwait	31 388	22 572	141 336	98 137	
640	Bahrain	6 349	4 474	71 275	21 675	
644	Katar	6 974	8 803	96 008	55 632	
647	Vereinigte Arabische Emirate	133 949	86 981	924 438	467 695	
649	Oman	5 115	8 199	55 385	43 243	
653	Jemen	575	947	6 159	7 154	
660	Afghanistan	13 767	1 730	130 622	17 719	
662	Pakistan	46 517	13 078	202 198	104 651	
664	Indien	149 436	120 326	858 768	722 768	
666	Bangladesch	9 304	5 596	58 482	40 771	
667	Malediven	62	134	1 026	1 132	
669	Sri Lanka	4 371	5 478	28 208	14 095	
672	Nepal	945	294	2 298	1 224	
675	Bhutan	3	5	56	54	
676	Myanmar	1 413	449	3 971	2 970	
680	Thailand	39 452	34 668	256 003	211 734	
684	Demokratische Volksrepublik Laos	0	0	3 225	5 051	
690	Vietnam	23 765	13 978	102 834	86 534	
696	Kambodscha	15	80	2 265	2 155	
700	Indonesien	22 669	32 213	160 446	158 115	
701	Malaysia	81 045	91 751	615 138	521 654	
703	Brunei Darussalam	320	1 268	2 912	5 529	
706	Singapur	81 275	136 853	535 571	798 543	
708	Philippinen	11 472	13 762	78 007	91 272	
716	Mongolei	666	481	6 343	5 579	
720	Volksrepublik China	923 486	1 033 518	4 824 785	6 393 986	
724	Demokratische Volksrepublik Korea	-	-	31	32	
728	Republik Korea	145 459	200 930	828 805	1 064 438	
732	Japan	224 115	265 460	1 516 215	1 568 423	
736	Taiwan	48 180	83 935	352 337	585 291	
740	Hongkong	109 292	80 795	670 377	509 042	
743	Macau	494	872	2 309	4 065	
	Zusammen	2 444 736	2 449 021	14 476 775	14 648 381	

noch 4. Ausfuhr Bayerns nach Erdteilen, Bestimmungsländern und Ländergruppen

Nr. des Landes	Erdteil Bestimmungsland Ländergruppe	Ausfuhr			
		im Juli 2010		Januar bis Juli 2010	
		dt=100 KG	1 000 EUR	dt=100 KG	1 000 EUR
	AUSTRALIEN-OZEANIEN				
800	Australien	151 147	123 745	825 074	780 287
801	Papua-Neuguinea	0	11	424	423
803	Nauru	-	-	-	-
804	Neuseeland	12 660	11 769	77 833	76 335
806	Salomonen	-	-	16	18
807	Tuvalu	-	-	-	-
809	Neukaledonien und zugehörige Gebiete	385	663	5 051	4 813
811	Wallis und Futuna	-	-	2	2
812	Kiribati	-	-	-	-
813	Pitcairninnseln	-	-	-	-
815	Fidschi	1	3	428	452
816	Vanuatu	-	-	22	18
817	Tonga	-	-	-	-
819	Samoa	5	7	31	181
820	Nördliche Marianen	-	-	-	-
822	Französisch-Polynesien	571	496	1 827	2 003
823	Föderierte Staaten von Mikronesien	-	-	0	1
824	Marshallinseln	-	-	0	4
825	Palau	0	2	0	2
830	Amerikanisch-Samoa	-	-	1	19
831	Guam	367	558	812	1 250
832	kleinere Amerikanische Überseeinseln	-	-	-	-
833	Kokosinseln (Keelinginseln)	-	-	-	-
834	Weihnachtsinsel	-	-	-	-
835	Heard und McDonaldinseln	-	-	-	-
836	Norfolkinsel	-	-	-	-
837	Cookinseln	-	-	-	-
838	Niue	-	-	-	-
839	Tokelau	0	15	1	28
891	Antarktis	-	-	-	-
892	Bouvetinsel	-	-	-	-
893	Südgeorgien und die Südlichen Sandwichinseln	-	-	-	-
894	Französische Südgebiete	35	31	197	185
	Zusammen	165 171	137 301	911 718	866 022
950	Schiffs- und Flugzeugbedarf	28 810	1 835	296 954	16 991
958	Nicht ermittelte Länder	-	-	-	-
	Zusammen	28 810	1 835	296 954	16 991
	Insgesamt	36 435 337	13 558 370	228 935 232	82 117 732
	Industrialisierte westliche Länder				
	EU-Länder	29 310 159	7 730 200	185 441 868	47 735 809
	darunter EURO-Länder	23 122 175	5 222 765	148 759 485	32 799 982
	EFTA-Länder	1 515 877	526 176	11 154 991	3 529 322
	übrige europäische Länder	408 947	217 634	1 966 850	1 130 122
	Vereinigte Staaten und Kanada	1 030 198	1 463 154	5 855 009	8 281 791
	übrige Länder	528 858	523 586	3 218 699	3 091 182
	Zusammen	32 794 039	10 460 750	207 637 418	63 768 227
	Mittel- und Osteuropäische Länder	798 154	432 995	4 559 475	2 384 202
	Entwicklungsländer				
	in Afrika	226 150	132 477	1 557 669	962 887
	in Amerika	366 198	344 964	1 914 346	1 896 067
	in Asien	1 272 704	1 135 585	8 026 587	6 593 827
	in Ozeanien	1 364	1 787	8 812	9 400
	Zusammen	1 866 417	1 614 813	11 507 393	9 462 181
	Staatshandelsländer in Asien	947 917	1 047 977	4 933 993	6 486 131
	Tigerländer	539 163	676 175	3 499 596	3 945 618

Einfuhr

1. Entwicklung der Einfuhr Bayerns

Lfd. Nr.	Jahr Monat	Einfuhr insgesamt	Ernährungswirtschaft				
			Lebende Tiere ¹⁾	Nahrungsmittel		Genussmittel	zusammen
				tierischen Ursprungs	pflanzlichen Ursprungs ²⁾		
1	1992	48 375 723	55 797	892 219	1 942 629	407 166	3 297 812
2	1993	43 873 032	37 993	836 072	1 785 987	317 133	2 977 184
3	1994	48 150 346	35 360	945 964	2 014 878	363 060	3 359 262
4	1995	49 970 956	22 172	972 749	1 961 183	396 575	3 352 680
5	1996	53 983 042	29 806	1 055 389	2 161 732	430 213	3 677 140
6	1997	60 627 079	21 749	1 094 308	2 273 089	517 107	3 906 253
7	1998	65 558 165	24 724	1 134 976	2 423 666	642 251	4 225 616
8	1999	69 211 848	27 464	1 061 632	2 356 450	694 828	4 140 373
9	2000	85 033 916	26 501	1 198 090	2 457 560	683 849	4 365 999
10	2001	89 765 445	15 479	1 391 505	2 570 333	728 102	4 705 419
11	2002	85 725 937	20 861	1 257 809	2 722 455	696 773	4 697 897
12	2003	87 489 495	22 521	1 380 982	2 893 595	706 017	5 003 115
13	2004	93 975 640	24 997	1 507 596	2 794 588	708 025	5 035 206
14	2005	99 242 471	34 496	1 704 438	2 976 732	807 506	5 523 172
15	2006	115 935 077	39 162	1 743 860	3 238 600	869 678	5 891 300
16	2007	123 754 913	39 455	1 936 069	3 640 050	880 147	6 495 721
17	2008	129 468 096	51 732	2 035 829	3 952 956	787 886	6 828 404
18	2009 ³⁾	109 943 275	40 020	1 901 858	3 502 688	773 056	6 217 621
2009 ³⁾							
19	Januar	9 289 626	3 407	180 405	296 250	69 044	549 106
20	Februar	8 547 430	4 817	142 422	259 305	75 039	481 583
21	März	9 280 749	3 165	145 927	273 341	52 871	475 304
22	April	8 629 443	3 619	155 208	328 829	53 026	540 682
23	Mai	8 399 784	3 016	144 599	306 645	59 087	513 347
24	Juni	8 753 368	2 907	138 477	297 563	62 616	501 563
25	Juli	9 805 416	2 358	153 184	313 131	76 485	545 158
26	August	8 221 472	3 490	157 026	277 606	46 979	485 101
27	September	9 770 484	3 550	159 302	298 723	49 852	511 427
28	Oktober	10 136 703	4 241	169 127	319 698	55 676	548 742
29	November	9 986 404	2 382	179 303	254 157	107 727	543 570
30	Dezember	9 122 395	3 067	176 879	277 441	64 653	522 040
2010 ³⁾							
31	Januar	8 966 036	3 391	134 581	360 929	53 493	552 393
32	Februar	9 446 991	3 715	145 890	298 309	64 549	512 462
33	März	10 876 541	5 028	172 120	314 943	72 982	565 072
34	April	10 459 176	2 202	153 498	334 473	73 009	563 182
35	Mai	11 199 348	3 366	178 680	363 408	66 350	611 804
36	Juni	11 340 399	2 741	165 424	364 006	58 849	591 019
37	Juli	11 510 258	3 783	152 822	372 006	81 068	609 680
38	August						
39	September						
40	Oktober						
41	November						
42	Dezember						

¹⁾ Einschl. lebende Tiere zu anderen als Ernährungszwecken. - ²⁾ Einschl. lebende Pflanzen und Erzeugnisse der Ziergärtnerei. - ³⁾ Vorläufige Ergebnisse.

nach Warengruppen

Gewerbliche Wirtschaft						Rückwaren, Ersatz- lieferungen, andere nicht aufgliederbare Warenverkehre	Lfd. Nr.
Rohstoffe	Halbwaren	Fertigwaren			zusammen		
		insgesamt	davon				
			Vorerzeugnisse	Enderzeugnisse			
1 000 Euro							
2 805 221	3 506 337	38 766 352	5 489 064	33 277 289	45 077 911	-	1
2 456 514	3 275 180	35 164 154	4 854 859	30 309 296	40 895 848	-	2
2 537 972	3 463 150	38 789 962	5 478 566	33 311 396	44 791 084	-	3
2 311 134	3 638 194	40 668 948	5 940 854	34 728 094	46 618 276	-	4
2 911 189	3 772 518	43 622 197	5 600 900	38 021 297	50 305 903	-	5
3 233 709	3 761 994	49 725 123	6 052 747	43 672 376	56 720 826	-	6
2 451 294	3 793 486	55 087 768	6 550 559	48 537 210	61 332 548	-	7
2 881 446	3 177 787	59 012 241	6 169 611	52 842 630	65 071 475	-	8
5 055 505	5 396 758	70 215 654	7 347 056	62 868 598	80 667 917	-	9
7 664 137	3 468 077	73 927 811	6 735 468	67 192 343	85 060 025	-	10
6 310 887	2 852 160	71 864 993	6 444 052	65 420 941	81 028 039	-	11
7 179 898	3 046 878	69 893 268	6 751 362	63 141 906	80 120 045	2 366 335	12
7 529 679	3 645 544	75 152 715	7 665 210	67 487 505	86 327 938	2 612 495	13
9 019 505	3 413 551	78 702 378	8 192 986	70 509 392	91 135 434	2 583 865	14
12 864 151	5 011 180	88 366 130	9 273 875	79 092 255	106 241 461	3 802 315	15
11 841 153	5 626 947	95 900 197	10 497 662	85 402 535	113 368 297	3 890 895	16
16 821 217	5 988 953	95 900 005	10 353 396	85 546 609	118 710 175	3 929 516	17
11 248 665	3 768 168	78 757 591	7 651 126	71 106 465	93 774 423	9 951 229	18
1 082 939	274 611	6 519 810	615 082	5 904 727	7 877 359	863 161	19
825 240	295 984	6 059 416	568 580	5 490 836	7 180 640	885 207	20
681 297	322 050	6 877 057	635 167	6 241 890	7 880 404	925 043	21
912 820	307 622	6 016 356	602 759	5 413 597	7 236 798	851 962	22
932 875	268 961	5 873 507	558 982	5 314 524	7 075 342	811 096	23
528 051	328 808	6 513 385	640 772	5 872 613	7 370 243	881 561	24
898 919	252 827	7 204 793	693 853	6 510 940	8 356 539	903 718	25
1 135 301	304 255	5 502 708	573 729	4 928 979	6 942 264	794 107	26
1 089 895	355 397	7 058 064	691 321	6 366 743	8 503 356	755 701	27
974 693	393 673	7 422 120	757 489	6 664 631	8 790 485	797 476	28
1 051 405	351 107	7 297 158	689 651	6 607 507	8 699 670	743 164	29
1 135 231	312 873	6 413 217	623 740	5 789 478	7 861 322	739 034	30
970 167	344 132	6 364 945	730 034	5 634 911	7 679 244	734 399	31
1 081 017	333 385	6 729 806	710 389	6 019 417	8 144 208	790 322	32
977 943	432 075	8 002 584	865 190	7 137 394	9 412 601	898 868	33
1 581 760	375 010	7 155 230	741 323	6 413 907	9 112 001	783 993	34
1 352 112	500 405	7 866 343	898 131	6 968 212	9 718 860	868 684	35
1 232 583	449 959	8 115 026	815 254	7 299 771	9 797 568	951 812	36
1 260 516	426 337	8 315 947	932 539	7 383 408	10 002 799	897 779	37
							38
							39
							40
							41
							42

2. Einfuhr Bayerns nach Warengruppen

Warengruppe	Einfuhr im Berichts- monat	Zu- bzw. Abnahme (-) gegenüber		Einfuhr seit Jahres- beginn	Zu- bzw. Abnahme (-) gegenüber Vorjahr
		Vor- monat	Vor- jahres- monat		
	1 000 Euro	%		1 000 Euro	%
Einfuhr insgesamt	11 510 258	1,5	17,4	73 798 750	17,7
Ernährungswirtschaft	609 680	3,2	11,8	4 005 614	11,1
Lebende Tiere ¹⁾	3 783	38,0	60,4	24 227	4,0
Nahrungsmittel tierischen Ursprungs	152 822	- 7,6	- 0,2	1 103 014	4,0
Nahrungsmittel pflanz- lichen Ursprungs ²⁾	372 006	2,2	18,8	2 408 074	16,0
Genussmittel	81 068	37,8	6,0	470 299	4,9
Gewerbliche Wirtschaft	10 002 799	2,1	19,7	63 867 281	20,6
Rohstoffe	1 260 516	2,3	40,2	8 456 098	44,2
Halbwaren	426 337	- 5,2	68,6	2 861 302	39,5
Fertigwaren	8 315 947	2,5	15,4	52 549 880	16,6
Vorerzeugnisse	932 539	14,4	34,4	5 692 860	31,9
Enderzeugnisse	7 383 408	1,1	13,4	46 857 020	15,0
Rückwaren, Ersatz- lieferungen, andere nicht aufgliederbare Warenverkehre	897 779	- 5,7	- 0,7	5 925 855	- 3,2

¹⁾ Einschl. lebende Tiere zu anderen als Ernährungszwecken. - ²⁾ Einschl. lebende Pflanzen und Erzeugnisse der Ziergärtnerei.

3. Einfuhr Bayerns nach Warengruppen und Warenuntergruppen

Nr. der Systematik	Warengruppe Warenuntergruppe	Ausfuhr			
		im Juli 2010		Januar bis Juli 2010	
		dt=100 KG	1 000 EUR	dt=100 KG	1 000 EUR
1-4	Ernährungswirtschaft				
1	Lebende Tiere				
101	Pferde	65	38	884	746
102	Rinder	5 693	1 524	37 288	9 289
103	Schweine	1 027	336	10 205	2 722
105	Schafe	-	-	172	17
107	Hausgeflügel	19 382	1 289	100 158	7 536
109	lebende Tiere, a.n.g.	69	596	335	3 916
	Zusammen	26 236	3 783	149 041	24 227
2	Nahrungsmittel tierischen Ursprungs				
201	Milch und Milcherzeugnisse, ausgenommen Butter und Käse	784 589	32 257	5 980 961	266 505
202	Butter und andere Fettstoffe aus der Milch, einschl. Milchstreichfette	17 274	5 945	110 664	32 100
203	Käse	102 229	46 333	784 994	355 741
204	Fleisch und Fleischwaren	156 330	47 064	954 722	311 575
206	Fische und Krebstiere, Weichtiere und andere wirbellose Wassertiere	25 768	11 472	146 144	69 869
208	tierische Öle und Fette	1 591	340	21 554	2 698
209	Eier, Eiweiß und Eigelb	19 740	3 704	221 341	40 590
211	Fischmehl, Fleischmehl und ähnliche Erzeugnisse	4 206	273	39 083	2 100
219	Nahrungsmittel tierischen Ursprungs a.n.g.	13 765	5 435	54 227	21 837
	Zusammen	1 125 493	152 822	8 313 690	1 103 014
3	Nahrungsmittel pflanzlichen Ursprungs				
301	Weizen	210 344	3 422	1 405 171	22 331
302	Roggen	24 005	260	114 498	1 257
303	Gerste	103 525	1 211	401 339	5 107
304	Hafer	753	10	19 816	284
305	Mais	11 230	211	242 916	22 116
308	Sorghum, Hirse und sonstiges Getreide, ausgenommen Reis	4 331	522	50 058	3 126
309	Reis und Reiserzeugnisse	23 958	1 681	148 277	10 887
310	Getreideerzeugnisse, ausgenommen Reiserzeugnisse	36 168	1 501	315 709	12 290
315	Backwaren und andere Zubereitungen aus Getreide	183 990	23 182	1 169 827	156 118
316	Malz	26 511	1 011	193 228	7 944
320	Saat- und Pflanzgut, ausgenommen Ölsaaten und sonstigen Samen etc.	3 720	515	30 354	5 682
325	Hülsenfrüchte	4 465	314	20 782	1 906
335	Grün- und Raufutter	5 129	160	39 481	903
340	Kartoffeln und Kartoffelerzeugnisse	78 026	4 068	567 728	29 681
345	Gemüse und sonstige Küchengewächse, frisch	368 625	48 508	3 365 841	419 919
350	Fruchstobst, ausgenommen Südfrüchte	739 291	70 136	2 836 925	295 671
355	Südfrüchte	78 453	6 805	1 879 151	135 698
360	Schalen- und Trockenfrüchte	19 564	7 022	100 750	34 101
370	Gemüsezubereitungen und Gemüsekonserven	171 690	19 395	1 182 722	132 807
372	Obstzubereitungen und Obstkonserven	110 314	12 392	682 539	72 568
375	Obst- und Gemüsesäfte	88 999	8 789	547 884	52 725
377	Kakao und Kakaoerzeugnisse	46 834	20 477	223 324	86 766
379	Gewürze	9 077	3 189	81 099	23 294
381	Zuckerrüben, Zucker und Zuckererzeugnisse	191 236	13 626	1 206 928	86 014
383	Ölfrüchte	408 146	14 063	1 147 918	45 549
385	pflanzliche Öle und Fette	115 430	9 847	743 419	66 218
389	Ölkuchen	225 055	6 053	1 972 725	53 317
393	Kleie, Abfallerzeugnisse zur Viehfütterung und sonstige Futtermittel	220 748	5 794	1 621 562	47 607
395	Nahrungsmittel pflanzlichen Ursprungs, a.n.g.	966 142	74 709	3 728 438	418 916
396	lebende Pflanzen und Erzeugnisse der Ziergärtnerei	39 343	13 153	595 605	157 292
	Zusammen	4 515 101	372 006	26 636 015	2 408 074

noch: 3. Einfuhr Bayerns nach Warengruppen und Warenuntergruppen

Nr. der Systematik	Warengruppe Warenuntergruppe	Ausfuhr			
		im Juli 2010		Januar bis Juli 2010	
		dt=100 KG	1 000 EUR	dt=100 KG	1 000 EUR
4	Genussmittel				
401	Hopfen	3 716	7 051	45 798	33 095
402	Kaffee	17 283	7 308	106 929	39 401
403	Tee und Mate	16 461	2 885	89 995	14 033
411	Rohtabak und Tabakerzeugnisse	61 609	14 904	247 500	84 330
421	Bier	10 467	758	134 181	8 601
423	Branntwein	118 155	18 214	779 085	119 861
425	Wein	305 742	29 950	1 271 718	170 978
	Zusammen	533 433	81 068	2 675 207	470 299
1-4	Ernährungswirtschaft zusammen	6 200 263	609 680	37 773 953	4 005 614
5-8	Gewerbliche Wirtschaft				
5	Rohstoffe				
502	Chemiefasern, einschließlich Abfälle, Seidenraupenkoks und Abfallseide	125 664	19 752	522 213	81 574
503	Wolle und andere Tierhaare, roh oder bearbeitet, Reißwolle	5 780	4 419	33 349	22 005
504	Baumwolle, roh oder bearbeitet, Reißbaumwolle, Abfälle	16 275	2 406	96 959	11 574
505	Flachs, Hanf, Jute, Hartfasern und sonstige pflanzliche Spinnstoffe	1 128	73	5 768	460
506	Abfälle und Gespinnstwaren, Lumpen und dergleichen	3 042	115	28 451	1 058
507	Felle zu Pelzwerk, roh	1	0	68	270
508	Felle und Häute, roh, a.n.g.	23 544	3 826	197 898	26 591
511	Rundholz	718 528	7 781	5 483 718	58 728
513	Rohkautschuk	47 523	6 226	252 202	34 659
516	Steinkohle und Steinkohlenbriketts	92 768	1 198	5 962 524	55 823
517	Braunkohle und Braunkohlenbriketts	20 963	108	127 160	673
518	Erdöl und Erdgas	30 637 821	1 170 670	228 557 223	7 916 617
519	Eisenerze	6 862	98	28 547	314
520	Eisen- und manganhaltige Abbrände und Schlacken	134 014	201	726 501	1 153
522	Kupfererze	-	-	-	-
523	Bleierze	-	-	-	-
524	Zinkerze	-	-	-	-
526	Nickelerze	-	-	-	-
528	Erze und Metallaschen, a.n.g.	27 063	2 122	186 326	14 509
529	Bauxit und Kryolith	-	-	470	3
530	Speisesalz und Industriesalz	26 250	431	238 103	3 547
532	Steine und Erden, a.n.g.	2 065 179	14 513	10 728 253	74 536
534	Rohstoffe für chemische Erzeugnisse, a.n.g.	63 170	6 530	320 997	35 197
537	Edelsteine, Schmucksteine und Perlen, roh	190	252	888	1 533
590	Rohstoffe, auch Abfälle a.n.g.	1 325 173	19 794	7 598 580	115 274
	Zusammen	35 340 938	1 260 516	261 096 198	8 456 098
6	Halbwaren				
602	Rohseide und Seidengarne, künstliche und synthetische Fäden, auch gezwirnt	28 054	10 632	189 631	70 502
603	Garne aus Chemiefasern	10 926	5 820	68 743	33 107
604	Garne aus Wolle oder anderen Tierhaaren	6 835	8 632	44 288	52 791
605	Garne aus Baumwolle	3 447	1 319	38 045	14 510
606	Garne aus Flachs, Hanf, Jute, Hartfasern und dergleichen	273	153	1 009	382
607	Schnittholz	571 778	27 198	3 018 759	138 954
608	Halbstoffe aus zellulosehaltigen Faserstoffen	314 732	22 272	2 091 975	128 534
609	Kautschuk, bearbeitet	54 629	11 178	350 680	72 180
611	Zement	46 914	498	262 448	2 440

noch: 3. Einfuhr Bayerns nach Warengruppen und Warenuntergruppen

Nr. der Systematik	Warengruppe Warenuntergruppe	Ausfuhr			
		im Juli 2010		Januar bis Juli 2010	
		dt=100 KG	1 000 EUR	dt=100 KG	1 000 EUR
6	noch Halbwaren				
612	mineralische Baustoffe, a.n.g.	516 019	16 003	2 804 802	98 287
641	Roheisen	27 500	1 258	109 128	4 035
642	Abfälle und Schrott, aus Eisen oder Stahl	387 562	15 859	1 488 439	60 090
643	Ferrolegerungen	19 791	4 457	132 722	18 330
644	Eisen oder Stahl in Rohformen, Halbzeug aus Eisen oder Stahl	76 140	6 470	451 447	32 827
645	Aluminium und Aluminiumlegierungen einschl. Abfälle und Schrott	185 934	28 603	1 624 911	247 783
646	Kupfer und Kupferlegierungen, einschl. Abfälle und Schrott	161 004	75 174	1 093 759	501 970
647	Nickel und Nickellegierungen einschl. Abfälle und Schrott	2 418	3 614	12 716	19 005
648	Blei und Bleilegerungen, einschl. Abfälle und Schrott	9 590	1 522	75 077	11 868
649	Zinn und Zinnlegierungen, einschl. Abfälle und Schrott	3 303	4 856	31 346	42 112
650	Zink und Zinklegierungen einschl. Abfälle und Schrott	27 242	4 191	271 436	46 091
656	radioaktive Elemente und radioaktive Isotope	0	700	2	5 214
659	unedle Metalle, a.n.g.	14 585	8 353	79 753	39 109
661	Fettsäuren, Paraffin, Vaseline und Wachse	34 489	3 877	250 122	25 577
665	Koks und Schmelzkoks, aus Stein- oder Braunkohle	36 624	925	430 938	8 613
667	Rückstände der Erdöl- und Steinkohlenteerdestillation	117 623	5 447	445 949	19 825
669	Mineralölerzeugnisse	854 715	52 751	6 907 221	388 888
671	Teer und Teerdestillationserzeugnisse	111 302	6 013	702 979	42 864
673	Düngemittel	823 767	15 023	5 931 309	102 791
679	chemische Halbwaren, a.n.g.	322 417	15 374	2 144 658	108 910
683	Gold für gewerbliche Zwecke	184	2 210	1 126	31 044
690	Halbwaren, a.n.g.	40 896	65 954	273 306	492 670
	Zusammen	4 810 693	426 337	31 308 720	2 861 302
7	Fertigwaren - Vorerzeugnisse				
	Gewebe, Gewirke und Gestricke				
701	aus Seide, künstlichen oder synthetischen Fäden	10 130	8 580	69 945	62 131
702	aus Chemiefasern	18 740	15 590	105 657	109 809
703	aus Wolle oder anderen Tierhaaren	1 620	4 695	12 035	36 501
704	aus Baumwolle	7 094	6 972	55 919	65 027
705	aus Flachs, Hanf, Jute, Hartfasern und dergleichen	1 281	1 610	10 320	12 388
706	Leder	6 332	10 460	50 623	81 834
707	Pelzfelle, gegerbt oder zugerichtet	21	186	406	2 432
708	Papier und Pappe	1 219 498	79 388	7 580 396	506 094
709	Sperrholz, Span- und Faserplatten, Furnierblätter und dergleichen	397 465	25 416	2 407 341	150 657
711	Glas	268 761	27 197	1 685 614	163 513
732	Kunststoffe	925 376	139 327	5 829 326	846 607
734	Farben, Lacke und Kittle	105 582	43 908	743 638	315 856
736	Dextrine, Gelatine und Leime	35 779	5 406	206 721	35 578
738	Sprengstoffe, Schießbedarf und Zündwaren	10 497	6 187	42 009	38 485
740	pharmazeutische Grundstoffe	26 684	140 801	186 986	741 939
749	chemische Vorerzeugnisse, a.n.g.	734 377	126 178	4 537 897	734 097
751	Rohre aus Eisen oder Stahl	215 900	25 958	1 594 023	168 382
753	Stäbe und Profile aus Eisen oder Stahl	289 392	23 793	3 103 327	199 959
755	Blech aus Eisen oder Stahl	1 469 472	112 889	9 119 772	641 548
757	Draht aus Eisen oder Stahl	90 850	10 075	830 107	69 966
759	Eisenbahnoberbaumaterial	81 150	4 183	879 556	60 953
771	Halbzeuge aus Kupfer und Kupferlegierungen	40 373	27 664	225 717	147 603
772	Halbzeuge aus Aluminium	212 251	65 473	1 295 151	390 207

noch: 3. Einfuhr Bayerns nach Warengruppen und Warenuntergruppen

Nr. der Syste- matik	Warengruppe Warenuntergruppe	Ausfuhr			
		im Juli 2010		Januar bis Juli 2010	
		dt=100 KG	1 000 EUR	dt=100 KG	1 000 EUR
7	noch Fertigwaren - Vorerzeugnisse				
779	Halbzeuge aus unedlen Metallen, a.n.g.	11 785	5 267	68 834	34 336
781	Halbzeuge aus Edelmetallen	73	13 057	145	61 186
790	Vorerzeugnisse, a.n.g.	1 492	2 280	12 032	15 772
	Zusammen	6 181 954	932 539	40 653 496	5 692 860
8	Fertigwaren - Enderzeugnisse				
	Bekleidung aus Gewirken oder Gestricken aus				
801	Seide oder Chemiefasern	35 526	90 625	171 769	442 422
802	Wolle oder anderen Tierhaaren	3 218	20 602	8 221	51 386
803	Baumwolle	41 773	74 973	256 753	453 184
804	Bekleidung aus Seide oder Chemiefasern, ausgenommen aus Gewirken oder Gestricken	26 288	74 748	139 911	384 422
805	Bekleidung aus Wolle und anderen Tierhaaren, ausgenommen aus Gewirken oder Gestricken	4 816	23 595	18 946	88 028
806	Bekleidung aus Baumwolle ausgenommen aus Gewirken oder Gestricken	35 419	79 911	211 269	491 168
807	Bekleidung aus Flachs, Hanf und dergleichen	4 905	17 822	24 344	91 069
801-807	Bekleidung zusammen	151 945	382 275	831 215	2 001 638
808	Kopfbedeckungen	3 984	8 369	17 964	36 105
809	Textilerzeugnisse, a.n.g.	80 343	52 451	619 553	376 122
810	Pelzwaren	352	2 482	943	5 561
811	Schuhe	68 717	125 185	400 725	695 137
812	Lederwaren und Lederbekleidung (ausg. Schuhe)	35 042	54 398	215 656	285 252
813	Papierwaren	266 763	50 581	1 770 613	320 000
814	Druckerzeugnisse	66 289	21 945	476 426	161 130
815	Holzwaren (ohne Möbel)	389 277	36 592	2 797 004	235 572
816	Kautschukwaren	129 691	76 649	715 705	433 268
817	Waren aus Stein	158 422	8 596	749 848	52 876
818	keramische Erzeugnisse, ohne Baukeramik	73 222	16 879	453 361	97 032
819	Glaswaren	125 532	25 297	636 897	158 598
820	Werkzeuge, Schneidwaren und Essbestecke aus unedlen Metallen	17 242	33 486	110 666	200 507
823	Waren aus Kupfer und Kupferlegierungen	4 913	5 484	30 271	32 998
829	Eisen-, Blech und Metallwaren, a.n.g.	744 432	233 029	4 324 930	1 414 372
831	Waren aus Wachs oder Fetten	14 468	3 900	95 406	25 196
832	Waren aus Kunststoffen	395 971	168 953	2 658 756	1 064 002
833	fotochemische Erzeugnisse	6 764	6 831	39 368	41 557
834	pharmazeutische Erzeugnisse	35 669	258 153	193 979	1 628 795
835	Duftstoffe und Körperpflegemittel	17 679	18 858	132 367	124 213
839	chemische Enderzeugnisse, a.n.g.	388 918	90 912	2 505 521	598 282
841	Kraftmaschinen (ohne Motoren für Ackerschlepper, Luft- und Straßenfahrzeuge)	9 818	21 561	76 690	128 461
842	Pumpen und Kompressoren	53 701	63 601	348 871	387 954
843	Armaturen	13 312	25 579	80 888	162 637
844	Lager, Getriebe, Zahnräder und Antriebselemente	164 191	155 960	1 130 510	1 057 914
845	Hebezeuge und Fördermittel	92 895	49 520	687 820	338 496
846	landwirtschaftl. Maschinen (einschl. Ackerschlepper)	57 005	36 183	405 949	246 065
847	Maschinen für das Textil-, Bekleidungs- und Ledergewerbe	6 979	6 370	43 107	41 923
848	Maschinen für das Ernährungsgewerbe und die Tabakverarbeitung	3 125	6 039	20 544	41 919
849	Bergwerks-, Bau- und Baustoffmaschinen	123 832	59 955	686 395	324 407
850	Guss- und Walzwerkstechnik	290	507	4 315	3 092
851	Maschinen für die Be- und Verarbeitung von Kautschuk oder Kunststoffen	21 826	16 168	134 272	94 983
852	Werkzeugmaschinen	50 879	44 981	325 485	291 714

noch: 3. Einfuhr Bayerns nach Warengruppen und Warenuntergruppen

Nr. der Systematik	Warengruppe Warenuntergruppe	Ausfuhr			
		im Juli 2010		Januar bis Juli 2010	
		dt=100 KG	1 000 EUR	dt=100 KG	1 000 EUR
8	noch Fertigwaren - Enderzeugnisse				
853	Büromaschinen und automatische Datenverarbeitungsmaschinen	66 099	423 743	509 355	3 143 953
854	Maschinen für das Papier- und Druckgewerbe	8 296	11 466	51 924	61 253
859	Maschinen, a.n.g.	130 746	177 108	814 310	1 147 370
841-859	Maschinen zusammen	802 995	1 098 740	5 320 435	7 472 139
860	Sportgeräte	26 114	21 961	244 811	155 673
861	Geräte zur Elektrizitätserzeugung und -verteilung	465 549	650 145	3 082 487	3 839 890
862	elektrische Lampen und Leuchten	32 934	45 624	239 851	304 512
863	nachrichtentechnische Geräte und Einrichtungen	9 324	147 586	61 683	1 024 276
864	Rundfunk- und Fernsehgeräte, phono- und videotecnische Geräte	48 111	170 297	310 138	986 203
865	elektronische Bauelemente	201 970	913 745	1 487 353	5 683 771
869	elektrotechnische Erzeugnisse, a.n.g.	184 378	198 082	1 266 354	1 238 291
871	medizinische Geräte und orthopädische Vorrichtungen	20 239	128 997	122 937	819 820
872	mess-, steuerungs- und regelungstechnische Erzeugnisse	20 261	147 987	126 633	922 857
873	optische und fotografische Geräte	5 809	82 384	38 475	489 910
874	Uhren	2 181	32 967	16 135	192 640
875	Möbel	286 891	142 942	2 084 714	1 028 909
876	Musikinstrumente	10 685	14 495	54 021	69 682
877	Spielwaren	70 126	131 528	521 586	1 255 796
878	Schmuckwaren, Gold- und Silberschmiedewaren	163	17 110	1 051	114 587
881	Schienenfahrzeuge	20 464	34 912	157 595	244 417
882	Wasserfahrzeuge	1 268	1 117	119 389	50 923
883	Luftfahrzeuge	3 982	154 765	24 902	938 918
884	Fahrgestelle, Karosserien, Motoren, Teile und Zubehör für Kraftfahrzeuge und dergleichen	874 715	838 039	5 412 607	5 270 598
885	Personenkraftwagen und Wohnmobile	386 594	465 645	2 436 116	2 808 266
886	Busse	1 003	553	14 928	7 050
887	Lastkraftwagen und Spezialfahrzeuge	65 963	57 703	456 159	344 441
888	Fahrräder	9 503	18 367	98 399	176 184
889	Fahrzeuge, a.n.g.	84 019	47 848	568 141	327 602
891	vollständige Fabrikationsanlagen	54	1 162	267	1 463
896	Enderzeugnisse, a.n.g.	54 119	137 405	402 532	1 099 989
	Zusammen	6 865 052	7 383 408	44 446 872	46 857 020
7-8	Fertigwaren zusammen	13 047 007	8 315 947	85 100 368	52 549 880
5-8	Gewerbliche Wirtschaft zusammen	53 198 637	10 002 799	377 505 286	63 867 281
901	Rückwaren	82 145	95 697	520 528	673 209
903	Ersatzlieferungen	9 392	1 033	24 024	3 864
904	andere nicht aufgliederbare Warenverkehre	5 581 688	801 049	38 087 260	5 248 782
	Insgesamt	65 072 126	11 510 258	453 911 051	73 798 750

4. Einfuhr Bayerns nach Erdteilen, Bestimmungsländern und Ländergruppen

Nr. des Landes	Erdteil	Einfuhr			
	Ursprungsland	im Juli 2010		Januar bis Juli 2010	
		dt=100 KG	1 000 EUR	dt=100 KG	1 000 EUR
	Ländergruppe				
	EUROPA				
001	Frankreich	2 163 988	539 099	15 450 869	3 521 424
003	Niederlande	2 480 459	557 809	17 458 581	3 541 912
005	Italien	3 731 523	829 711	24 523 802	5 366 686
006	Vereinigtes Königreich	824 862	346 314	5 037 022	2 259 821
007	Irland	97 762	178 149	691 151	1 045 082
008	Dänemark	233 459	62 018	1 842 259	410 050
009	Griechenland	203 923	35 408	1 293 771	235 235
010	Portugal	116 835	45 075	898 890	294 864
011	Spanien	718 640	203 462	5 429 041	1 463 021
013	Schweden	553 818	121 028	3 546 760	663 714
014	Finnland	195 857	45 731	1 551 907	249 132
015	Österreich	8 091 631	1 278 266	49 741 009	7 891 845
017	Belgien	1 529 018	274 433	9 866 094	1 852 802
018	Luxemburg	80 158	17 800	747 833	127 858
020	Ceuta	-	-	110	16
023	Melilla	0	0	9	58
024	Island	12	20	19 491	4 349
028	Norwegen	622 442	27 203	4 071 807	186 749
037	Liechtenstein	4 042	6 034	22 785	34 437
039	Schweiz	637 088	312 886	4 210 408	1 926 682
041	Färöer	5	6	10	9
043	Andorra	11	3	66	44
044	Gibraltar	-	-	1	5
045	Vatikanstadt	0	26	0	87
046	Malta	7 470	9 229	47 836	59 475
047	San Marino	13	58	580	1 391
052	Türkei	358 475	150 032	2 124 343	921 733
053	Estland	11 926	3 193	76 845	18 402
054	Lettland	172 215	7 907	803 462	61 958
055	Litauen	44 534	10 135	266 004	55 789
060	Polen	1 313 984	275 853	9 388 134	1 839 457
061	Tschechische Republik	4 311 601	786 352	27 940 088	5 079 584
063	Slowakei	720 112	212 932	4 571 606	1 340 836
064	Ungarn	1 085 920	450 018	6 876 211	2 859 224
066	Rumänien	612 493	228 970	2 454 258	1 045 663
068	Bulgarien	328 192	33 732	901 286	171 652
070	Albanien	2 313	1 765	13 515	7 990
072	Ukraine	65 246	12 728	476 139	80 913
073	Weißrussland (Belarus)	31 859	4 772	210 237	22 076
074	Republik Moldau	207	633	2 783	4 474
075	Russische Föderation	18 693 651	660 302	137 833 985	4 296 156
076	Georgien	334	1 243	224 339	16 929
077	Armenien	10	31	93	153
078	Aserbaidschan	1 640 950	76 894	7 803 485	337 989
079	Kasachstan	3 752 554	181 629	36 705 824	1 642 868
080	Turkmenistan	238 782	11 550	1 105 155	49 412
081	Usbekistan	8 430	1 403	40 972	5 856
082	Tadschikistan	0	0	3	7
083	Kirgistan	1	1	527	222
091	Slowenien	310 230	74 768	2 065 889	485 235
092	Kroatien	60 823	21 845	378 639	131 042
093	Bosnien und Herzegowina	85 107	9 978	511 113	67 046
095	Kosovo	878	64	25 326	14 885
096	ehemalige jugoslaw. Republik Mazedonien	13 789	18 504	66 481	108 020
097	Montenegro	29	36	2 126	659
098	Serbien	118 609	24 775	772 629	147 889
600	Zypern	7 792	10 338	56 871	55 476
	Zusammen	56 264 057	8 162 150	390 150 461	52 006 344

noch 4. Einfuhr Bayerns nach Erdteilen, Bestimmungsländern und Ländergruppen

Nr. des Landes	Erdteil Ursprungsland Ländergruppe	Einfuhr			
		im Juli 2010		Januar bis Juli 2010	
		dt=100 KG	1 000 EUR	dt=100 KG	1 000 EUR
	AFRIKA				
204	Marokko	6 735	4 796	90 369	38 683
208	Algerien	0	2	2 172	180
212	Tunesien	634 976	58 840	2 429 136	335 842
216	Libysch-Arabische Dschamahirja	1 520 399	71 913	20 004 781	859 331
220	Ägypten	447 518	25 602	3 707 813	201 715
224	Sudan	3 418	909	16 906	3 781
228	Mauretanien	1	1	4	5
232	Mali	376	55	3 779	470
236	Burkina Faso	46	11	5 418	877
240	Niger	-	-	1	0
244	Tschad	-	-	0	0
247	Kap Verde	-	-	2	15
248	Senegal	1 174	173	4 669	718
252	Gambia	-	-	0	0
257	Guinea-Bissau	-	-	-	-
260	Guinea	-	-	242	40
264	Sierra Leone	23	8	1 912	722
268	Liberia	-	-	1 005	263
272	Côte d'Ivoire	1 062	105	11 401	1 214
276	Ghana	1 178	229	6 131	799
280	Togo	0	7	31	17
284	Benin	11	79	25	171
288	Nigeria	1 705 914	78 402	9 225 855	385 704
302	Kamerun	1 220	157	3 645	569
306	Zentralafrikanische Republik	25	2	103	15
310	Äquatorialguinea	-	-	1	6
311	São Tomé und Príncipe	-	-	3	13
314	Gabun	-	-	22	16
318	Republik Kongo	618	71	944	119
322	Demokratische Republik Kongo	-	-	677	131
324	Ruanda	-	-	714	143
328	Burundi	181	40	359	73
329	St. Helena und zugehörige Gebiete	-	-	-	-
330	Angola	-	-	486	193
334	Äthiopien	251	76	5 600	1 176
336	Eritrea	-	-	0	0
338	Dschibuti	-	-	2	21
342	Somalia	0	0	2	3
346	Kenia	1 075	228	9 512	1 962
350	Uganda	2 532	690	5 756	1 466
352	Vereinigte Republik Tansania	1 412	281	10 727	2 354
355	Seychellen und zugehörige Gebiete	-	-	40	14
357	Britisches Territorium im Indischen Ozean	-	-	1	7
366	Mosambik	4 159	1 535	26 039	7 957
370	Madagaskar	2 275	360	9 664	1 614
373	Mauritius	790	1 256	5 186	6 351
375	Komoren	-	-	72	118
377	Mayotte	-	-	-	-
378	Sambia	61	24	5 991	2 785
382	Simbabwe	5 733	1 216	29 920	10 129
386	Malawi	3 120	1 219	46 587	19 967
388	Südafrika	146 761	55 225	3 496 993	308 912
389	Namibia	5 014	819	7 446	1 903
391	Botswana	-	-	-	-
393	Swasiland	-	-	4	5
395	Lesotho	201	74	202	77
	Zusammen	4 498 257	304 403	39 178 351	2 198 645

noch 4. Einfuhr Bayerns nach Erdteilen, Bestimmungsländern und Ländergruppen

Nr. des Landes	Erdteil Ursprungsland Ländergruppe	Einfuhr			
		im Juli 2010		Januar bis Juli 2010	
		dt=100 KG	1 000 EUR	dt=100 KG	1 000 EUR
	AMERIKA				
400	Vereinigte Staaten	386 689	740 191	2 856 357	4 798 823
404	Kanada	81 911	66 954	613 295	438 144
406	Grönland	13	7	13	7
408	St. Pierre und Miquelon	-	-	-	-
412	Mexiko	13 038	18 571	118 409	139 726
413	Bermuda	-	-	38	14
416	Guatemala	169	63	1 830	740
421	Belize	2	14	75	92
424	Honduras	29	84	1 706	650
428	El Salvador	225	130	3 648	1 139
432	Nicaragua	553	152	1 449	569
436	Costa Rica	7 661	2 828	72 010	28 160
442	Panama (einschl. ehem. Kanalzone)	8 073	357	38 712	1 860
446	Anguilla	96	52	151	146
448	Kuba	5 032	1 478	27 835	8 071
449	St. Kitts und Nevis	22	203	103	910
452	Haiti	172	24	646	81
453	Bahamas	1	7	1 402	170
454	Turks- und Caicosinseln	-	-	0	0
456	Dominikanische Republik	327	1 025	2 822	6 685
457	Amerikanische Jungferninseln	0	0	0	0
459	Antigua und Barbuda	-	-	0	3
460	Dominica	-	-	0	1
463	Kaimaninseln	-	-	16	22
464	Jamaika	271	73	2 707	392
465	St. Lucia	-	-	0	3
467	St. Vincent und die Grenadinen	-	-	0	0
468	Britische Jungferninseln	-	-	0	2 316
469	Barbados	1 148	409	6 560	2 359
470	Montserrat	-	-	1	73
472	Trinidad und Tobago	0	0	256	52
473	Grenada (einschl. südl. Grenadinen)	72	116	126	156
474	Aruba	-	-	0	0
478	Niederländische Antillen	-	-	42	186
480	Kolumbien	16 488	1 206	570 277	14 398
484	Venezuela	517 882	19 569	2 242 685	59 638
488	Guyana	-	-	2	13
492	Suriname	-	-	353	144
500	Ecuador	4 529	762	42 195	7 220
504	Peru	9 659	6 278	60 091	38 920
508	Brasilien	166 062	36 126	1 192 084	227 661
512	Chile	44 618	15 229	267 830	87 251
516	Bolivien	1 463	397	9 581	2 223
520	Paraguay	386	128	9 634	1 844
524	Uruguay	2 465	682	3 864	1 510
528	Argentinien	37 231	3 888	183 318	21 725
529	Falklandinseln (Malwinen)	-	-	9	2
	Zusammen	1 306 286	917 004	8 332 129	5 894 101

noch 4. Einfuhr Bayerns nach Erdteilen, Bestimmungsländern und Ländergruppen

Nr. des Landes	Erdteil Ursprungsland Ländergruppe	Einfuhr			
		im Juli 2010		Januar bis Juli 2010	
		dt=100 KG	1 000 EUR	dt=100 KG	1 000 EUR
	ASIEN				
604	Libanon	1 328	95	9 858	1 114
608	Arabische Republik Syrien	978 597	43 386	3 686 353	149 829
612	Irak	2	2	655	773
616	Islamische Republik Iran	6 041	1 394	46 377	11 348
624	Israel	12 381	21 459	134 703	123 835
625	Besetzte palästinensische Gebiete	-	-	0	2
626	Timor-Leste (ehem. Osttimor)	-	-	402	78
628	Jordanien	74	84	910	1 376
632	Saudi-Arabien	28 817	3 075	165 487	20 405
636	Kuwait	12	23	1 426	2 201
640	Bahrain	2	14	6 496	1 641
644	Katar	295	267	1 159	1 806
647	Vereinigte Arabische Emirate	12 791	4 405	66 285	36 125
649	Oman	234	169	1 828	1 082
653	Jemen	0	0	66	569
660	Afghanistan	2	6	10	62
662	Pakistan	9 903	6 495	79 124	48 629
664	Indien	148 740	71 190	863 203	415 704
666	Bangladesch	13 028	15 563	89 265	95 779
667	Malediven	6	11	40	198
669	Sri Lanka	6 021	4 773	38 599	27 632
672	Nepal	160	540	1 376	3 313
675	Bhutan	-	-	1	0
676	Myanmar	152	266	1 560	2 152
680	Thailand	35 070	61 794	265 833	416 931
684	Demokratische Volksrepublik Laos	33	209	472	587
690	Vietnam	35 958	40 499	272 245	225 243
696	Kambodscha	2 564	4 308	21 291	27 632
700	Indonesien	55 836	46 389	369 323	257 391
701	Malaysia	92 603	117 956	438 534	803 892
703	Brunei Darussalam	-	-	-	-
706	Singapur	21 034	92 020	126 212	463 191
708	Philippinen	8 283	32 157	52 371	223 268
716	Mongolei	0	5	54	91
720	Volksrepublik China	1 317 012	1 057 920	8 070 295	7 032 343
724	Demokratische Volksrepublik Korea	14 356	290	14 532	545
728	Republik Korea	44 823	80 479	293 666	547 092
732	Japan	83 850	279 584	584 142	1 865 005
736	Taiwan	35 638	98 484	270 004	602 114
740	Hongkong	8 430	24 559	57 273	144 389
743	Macau	72	226	470	1 328
	Zusammen	2 974 145	2 110 096	16 031 899	13 556 696

noch 4. Einfuhr Bayerns nach Erdteilen, Bestimmungsländern und Ländergruppen

Nr. des Landes	Erdteil Ursprungsland Ländergruppe	Einfuhr			
		im Juli 2010		Januar bis Juli 2010	
		dt=100 KG	1 000 EUR	dt=100 KG	1 000 EUR
	AUSTRALIEN-OZEANIEN				
800	Australien	11 523	11 349	90 713	101 495
801	Papua-Neuguinea	1 335	310	8 933	1 870
803	Nauru	-	-	-	-
804	Neuseeland	16 400	4 685	115 905	36 707
806	Salomonen	-	-	240	13
807	Tuvalu	-	-	-	-
809	Neukaledonien und zugehörige Gebiete	0	0	20	47
811	Wallis und Futuna	-	-	-	-
812	Kiribati	-	-	-	-
813	Pitcairninnseln	-	-	-	-
815	Fidschi	30	67	203	296
816	Vanuatu	0	3	2	14
817	Tonga	-	-	-	-
819	Samoa	-	-	-	-
820	Nördliche Marianen	-	-	-	-
822	Französisch-Polynesien	1	23	8	39
823	Föderierte Staaten von Mikronesien	-	-	1	8
824	Marshallinseln	-	-	0	8
825	Palau	-	-	-	-
830	Amerikanisch-Samoa	-	-	0	104
831	Guam	-	-	-	-
832	Kleine Amerikanische Überseeinseln	0	0	0	1
833	Kokosinseln (Keelinginseln)	-	-	-	-
834	Weihnachtsinsel	-	-	0	4
835	Heard und McDonaldinseln	-	-	-	-
836	Norfolkinsel	-	-	-	-
837	Cookinseln	-	-	80	24
838	Niue	-	-	-	-
839	Tokelau	-	-	6	38
891	Antarktis	-	-	-	-
892	Bouvetinsel	-	-	-	-
893	Südgeorgien und die Südlichen Sandwichinseln	-	-	-	-
894	Französische Südgebiete	-	-	79	88
	Zusammen	29 289	16 437	216 191	140 757
950	Schiffs- und Luftfahrzeugbedarf	-	-	-	-
958	Nicht ermittelte Länder und Gebiete	93	167	2 020	2 208
	Zusammen	93	167	2 020	2 208
	Insgesamt	65 072 126	11 510 258	453 911 051	73 798 750
	Industrialisierte westliche Länder				
	EU-Länder	29 928 400	6 637 730	193 527 481	41 996 198
	darunter EURO-Länder	20 435 398	4 312 209	134 395 151	27 530 883
	EFTA-Länder	1 263 583	346 143	8 324 491	2 152 217
	übrige europäische Länder	358 504	150 124	2 125 119	923 343
	Vereinigte Staaten und Kanada	488 600	807 146	3 469 652	5 236 967
	übrige Länder	258 533	350 843	4 287 753	2 312 119
	Zusammen	32 277 620	8 291 985	211 734 495	52 620 844
	Mittel- und Osteuropäische Länder	24 713 570	1 028 153	186 173 371	6 934 586
	Entwicklungsländer				
	in Afrika	4 351 496	249 178	35 681 358	1 889 733
	in Amerika	837 686	109 858	4 862 477	657 134
	in Asien	1 522 969	731 799	7 090 630	4 433 469
	in Ozeanien	1 366	404	9 573	2 555
	Zusammen	6 713 516	1 091 239	47 644 038	6 982 890
	Staatshandelsländer in Asien	1 367 326	1 098 713	8 357 126	7 258 223
	Tigerländer	301 715	553 837	1 873 216	3 458 268