



Kennziffer
G III 1 m
11/08

Statistische Berichte

Ausfuhr und Einfuhr Bayerns im November 2008

Herausgegeben im
Februar 2009
Bestellnummer:
G30003 200811
Einzelpreis:
7,70 €



Bestellen im Internet

www.statistik.bayern.de/veroeffentlichungen/webshop

Kostenlos (Informationelle Grundversorgung)

Alle Statistischen Berichte können im Webshop kostenlos als PDF-Datei heruntergeladen werden.

Kostenpflichtig

Alle anderen Veröffentlichungen sind im Webshop kostenpflichtig.

Sie können dort sowohl als Datei (auch auf Datenträger) als auch als Druckausgabe bestellt werden. In diesen Fällen ist lediglich eine einmalige Anmeldung erforderlich.

Lieferung

- per Download (bei kostenlosen Dateien)
- per E-Mail (als PDF-Datei oder -soweit verfügbar- als XLS-Datei)
- per Post (in Printform oder als CD-ROM bzw. DVD)

Zeichenerklärung

0	mehr als nichts, aber weniger als die Hälfte der kleinsten in der Tabelle nachgewiesenen Einheit	()	Nachweis unter dem Vorbehalt, dass der Zahlenwert erhebliche Fehler aufweisen kann
-	nichts vorhanden oder keine Veränderung	p	vorläufiges Ergebnis
/	keine Angabe, da Zahl nicht sicher genug	r	berichtetes Ergebnis
·	Zahlenwert unbekannt, geheimzuhalten oder nicht rechenbar	s	geschätztes Ergebnis
...	Angabe fällt später an	D	Durchschnitt
x	Tabellenfach gesperrt, da Aussage nicht sinnvoll	△	entspricht

Auf- und Abrundungen

Im Allgemeinen ist ohne Rücksicht auf die Endsummen auf- bzw. abgerundet worden. Deshalb können sich bei der Summierung von Einzelangaben geringfügige Abweichungen zu den ausgewiesenen Endsummen ergeben. Bei der Aufgliederung der Gesamtheit in Prozent kann die Summe der Einzelwerte wegen Rundens vom Wert 100 % abweichen. Eine Abstimmung auf 100 % erfolgt im Allgemeinen nicht.

Impressum

Verleger, Herausgeber und Druck Bayerisches Landesamt für Statistik und Datenverarbeitung
Neuhauser Straße 8, 80331 München
Briefanschrift: 80288 München

Bestellungen Telefon 089 2119-205
Telefax 089 2119-457
E-Mail vertrieb@statistik.bayern.de
Internet www.statistik.bayern.de

© Bayerisches Landesamt für Statistik und Datenverarbeitung, München 2009

Alle Veröffentlichungen oder Daten sind Werke im Sinne § 2 Urheberrechtsgesetz. Die Verwendung, Vervielfältigung und/oder Verbreitung von Veröffentlichungen oder Daten gleich welchen Mediums (Print, Datenträger, Datei etc.) – auch auszugsweise – ist nur mit Quellenangabe gestattet. Sie bedarf der vorherigen Genehmigung bei Nutzung für gewerbliche Zwecke, bei entgeltlicher Verbreitung oder bei Weitergabe an Dritte sowie bei Weiterverbreitung über elektronische Systeme und/oder Datenträger. Sofern in den Produkten auf das Vorhandensein von Copyrightrechten Dritter hingewiesen wird, sind die in deren Produkten ausgewiesenen Copyrightbestimmungen zu wahren. Alle übrigen Rechte bleiben vorbehalten.

Inhaltsübersicht

	Seite
Textteil	
Vorbemerkungen	2
Schaubild: Monatliche Entwicklung der Ausfuhr Bayerns nach Bestimmungsländergruppen sowie der Einfuhr Bayerns nach Ursprungsländergruppen	4
Tabellenteil	
Ausfuhr	
1. Entwicklung der Ausfuhr Bayerns nach Warengruppen	6
2. Ausfuhr Bayerns nach Warengruppen	8
3. Ausfuhr Bayerns nach Warengruppen und Warenuntergruppen	9
4. Ausfuhr Bayerns nach Erdteilen, Bestimmungsländern und Ländergruppen	13
Einfuhr	
1. Entwicklung der Einfuhr Bayerns nach Warengruppen	18
2. Einfuhr Bayerns nach Warengruppen	20
3. Einfuhr Bayerns nach Warengruppen und Warenuntergruppen	21
4. Einfuhr Bayerns nach Erdteilen, Bestimmungsländern und Ländergruppen	25

Wichtiger Hinweis:

Die Länder Malta '046' und Zypern '600' werden ab 01.01.2008 zu den Euro-Ländern gezählt.

Vorbemerkungen

Die Außenhandelsstatistik basiert insbesondere auf folgenden **Rechtsgrundlagen**:

- Gesetz über die Statistik für Bundeszwecke (Bundesstatistikgesetz – BStatG) vom 22. Januar 1987 (BGBl I S. 462, 565), zuletzt geändert durch Artikel 3 des Gesetzes vom 7. September 2007 (BGBl I S. 2246),
- Verordnung (EG) Nr. 638/2004 des Europäischen Parlaments und des Rates vom 31. März 2004 über die Gemeinschaftsstatistiken des Warenverkehrs zwischen Mitgliedstaaten und zur Aufhebung der Verordnung (EWG) Nr. 3330/91 des Rates (ABl. EG Nr. L 102 S. 1),
- Verordnung (EG) Nr. 1982/2004 der Kommission vom 18. November 2004 zur Durchführung der Verordnung (EG) Nr. 638/2004 des Europäischen Parlaments und des Rates über die Gemeinschaftsstatistiken des Warenverkehrs zwischen Mitgliedstaaten und zur Aufhebung der Verordnungen (EG) Nr. 1901/2000 und (EWG) Nr. 3590/92 der Kommission (ABl. EG Nr. L 343 S. 3), geändert durch Verordnung (EG) Nr. 1915/2005 der Kommission vom 24. November 2005 (ABl. EU Nr. L 307 S. 8)
- Verordnung (EG) Nr. 1172/95 des Rates vom 22. Mai 1995 über die Statistiken des Warenverkehrs der Gemeinschaft und ihrer Mitgliedstaaten mit Drittländern (ABl. EG Nr. L 118 S. 10), zuletzt geändert durch Anhang II Nr. 17 der Verordnung (EG) Nr. 1882/2003 des Europäischen Parlaments und des Rates vom 29. September 2003 (ABl. EU Nr. L 284 S. 1),
- Verordnung (EG) Nr. 1917/2000 der Kommission vom 7. September 2000 zur Durchführung der Verordnung (EG) Nr. 1172/95 des Rates im Hinblick auf die Außenhandelsstatistik (ABl. EG Nr. L 229 S. 14),
- Außenhandelsstatistikgesetz (AHStatG) in der im Bundesgesetzblatt Teil III, Gliederungsnummer 7402-1, veröffentlichten bereinigten Fassung, zuletzt geändert durch Artikel 10 des Gesetzes vom 25. April 2007 (BGBl I S. 594),
- Außenhandelsstatistik-Durchführungsverordnung (AHStat-DV) in der Fassung der Bekanntmachung vom 29. Juli 1994 (BGBl I S. 1993), zuletzt geändert durch Art. 395 der Verordnung vom 31. Oktober 2006 (BGBl I S. 2407).

Gegenstand

Die Außenhandelsstatistik Bayerns stellt den grenzüberschreitenden Warenverkehr Bayerns mit dem Ausland dar.

Seit 1993 gliedert sich die Außenhandelsstatistik wegen der unterschiedlichen Erhebungsformen in die Intrahandelsstatistik (Handel mit den EU-Ländern) und die Extrahandelsstatistik (Handel mit den übrigen Staaten).

Ausland im Sinne der Außenhandelsstatistik ist das Gebiet außerhalb der Bundesrepublik Deutschland.

Erhebungsgebiet

Das Erhebungsgebiet der Außenhandelsstatistik umfaßt das Gebiet des Freistaats Bayern.

Anmeldung

Den Ergebnissen der Außenhandelsstatistik liegen im allgemeinen die Angaben der Einführer und Ausführer zugrunde. Die Anmeldung zur Extrahandelsstatistik erfolgt in der Regel mit den Vordrucken „Einfuhranmeldung“ und „Ausfuhranmeldung“.

Den Ergebnissen der Intrahandelsstatistik liegen die statistischen Anmeldungen der innergemeinschaftlichen Erwerbe und Lieferungen im Sinne des Umsatzsteuergesetzes zugrunde.

Darstellungsform

In der Außenhandelsstatistik wird die Ausfuhr im Spezialhandel und die Einfuhr im Generalhandel dargestellt.

Der **Spezialhandel** enthält im wesentlichen die Waren, die aus der Erzeugung, der Bearbeitung oder Verarbeitung des Erhebungsgebietes stammen und ausgehen.

Er umfaßt die Ausfuhr von Waren

- aus dem freien Verkehr,
- nach zollamtlich bewilligter aktiver Veredelung (Eigen- und Lohnveredelung),
- zur zollamtlich bewilligten passiven Veredelung, auch Ausbesserung.

Für die Ausfuhrstatistik der einzelnen Länder der Bundesrepublik Deutschland bildet der Herstellungsort der Güter das Grundmerkmal. Sind mehrere Orte an der Herstellung beteiligt, so gilt derjenige als Herstellungsort, in dem die Exportware die letzte, wirtschaftlich gerechtfertigte, wesentliche Be- oder Verarbeitung erfahren hat.

Der **Generalhandel** enthält alle in das Erhebungsgebiet eingehenden Waren mit Ausnahme der Waren der Durchfuhr und des Zwischenauslandsverkehrs.

Generalhandel und Spezialhandel enthalten übereinstimmend die unmittelbare Einfuhr von Waren in den freien Verkehr, zur zollamtlich bewilligten aktiven Veredelung (Eigen- und Lohnveredelung), nach zollamtlich bewilligter passiver Veredelung, auch Ausbesserung.

Der Generalhandel unterscheidet sich vom Spezialhandel durch die verschiedene Nachweisung der auf Lager eingeführten ausländischen Waren, und zwar werden nachgewiesen

- im Generalhandel alle Einfuhren auf Lager im Zeitpunkt ihrer Einlagerung,
- im Spezialhandel dagegen nur diejenigen Einfuhren auf Lager, die nicht zur Wiederausfuhr gelangen, zum Zeitpunkt ihrer Einfuhr aus Lager.

Die Einfuhr Bayerns im Generalhandel enthält also nicht nur die Waren, die zum Gebrauch, zum Verbrauch, zur Bearbeitung oder Verarbeitung in Bayern bestimmt sind, sondern auch Waren, die über Bayern als erstes bekanntes Zielland in andere Länder des Bundesgebiets oder wieder ins Ausland weitergeleitet werden.

Für die einzelnen Länder der Bundesrepublik Deutschland können somit – im Gegensatz zu deren Ausfuhr, bei der der Spezialhandel erfaßt wird – die Einfuhren nur im Generalhandel ermittelt werden.

Befreiungen und Vereinfachungen

Im Rahmen der Extrahandelsstatistik sind – bis auf wenige Ausnahmen – Warensendungen von weniger als 1000 Euro von der Anmeldung befreit.

Im Rahmen der Intrahandelsstatistik sind Unternehmen befreit, deren im Intrahandel getätigten jährlichen Versendungen in andere Mitgliedstaaten oder Eingänge aus anderen Mitgliedstaaten jeweils den Wert von 300 000 Euro im Vorjahr oder im laufenden Jahr nicht überschritten haben. Privatpersonen sind in der Intrahandelsstatistik grundsätzlich von der Auskunftspflicht befreit. Die Befreiungen von 300 000 Euro sind als Zuschätzungen in den Außenhandelsergebnissen enthalten.

Nicht einbezogen sind ferner Waren, die von ausländischen Streitkräften, die in der Bundesrepublik Deutschland stationiert sind, selbst ausgeführt und eingeführt werden.

Berichtsmonat

Die Ausfuhren und Einfuhren werden im allgemeinen im Monat des Grenzübergangs nachgewiesen. Durch unvermeidbare Aufenthalte bei der Anmeldung, aber auch durch Rückfragen, können in geringem Umfange Ausfuhren und Einfuhren in einer späteren Berichtszeit nachgewiesen sein.

Warensystematiken

Benennung und Gruppierung der Waren in den Tabellen erfolgen seit Berichtsmonat Januar 2002 nach der Gliederung „Warengruppen und -untergruppen der Ernährungswirtschaft und der Gewerblichen Wirtschaft (EGW Rev. 2002)“.

Mengen

Die Mengenangaben (Dezitonne = dt = 100 kg) beziehen sich auf das Eigen- bzw. Reingewicht der Waren.

Werte

Die Werte beziehen sich grundsätzlich auf den Grenzübergangswert, d. h. auf den Wert frei Grenze des Erhebungsgebietes. Bei der Ausfuhr oder Einfuhr nach Veredelung ist stets der volle Warenwert einschließlich der Veredelungskosten und der Vertriebskosten eingesetzt.

Bestimmungs- und Ursprungsgebiete

In der Ausfuhr wird als **Bestimmungsland** das Land nachgewiesen, in dem die Waren gebraucht oder verbraucht, bearbeitet oder verarbeitet werden sollen. Ist das Bestimmungsland nicht bekannt, so gilt das letzte bekannte Land, in das die Waren verbracht werden sollen, als Bestimmungsland.

In der Einfuhr wird als Ursprungsland das Land nachgewiesen, in dem die Waren vollständig gewonnen oder hergestellt worden sind oder ihre letzte wesentliche und wirtschaftlich gerechtfertigte Be- oder Verarbeitung erfahren haben. Ist das Ursprungsland nicht bekannt, so tritt an diese Stelle das Versendungsland.

Auf- und Abrundungen

Gelegentlich auftretende Differenzen in den Summen sind auf das Runden der Einzelpositionen zurückzuführen.

Vorläufige Ergebnisse

Die Angaben für das laufende Jahr stellen vorläufige Ergebnisse dar.

Zeichenerklärung

- | | |
|---|--|
| 0 | = mehr als nichts, aber weniger als die Hälfte der kleinsten in der Tabelle nachgewiesenen Einheit |
| - | = nichts vorhanden |
| . | = Zahlenwert unbekannt oder geheimzuhalten |

Monatliche Entwicklung der Ausfuhr Bayerns nach Bestimmungsländergruppen 2007 bis 2008

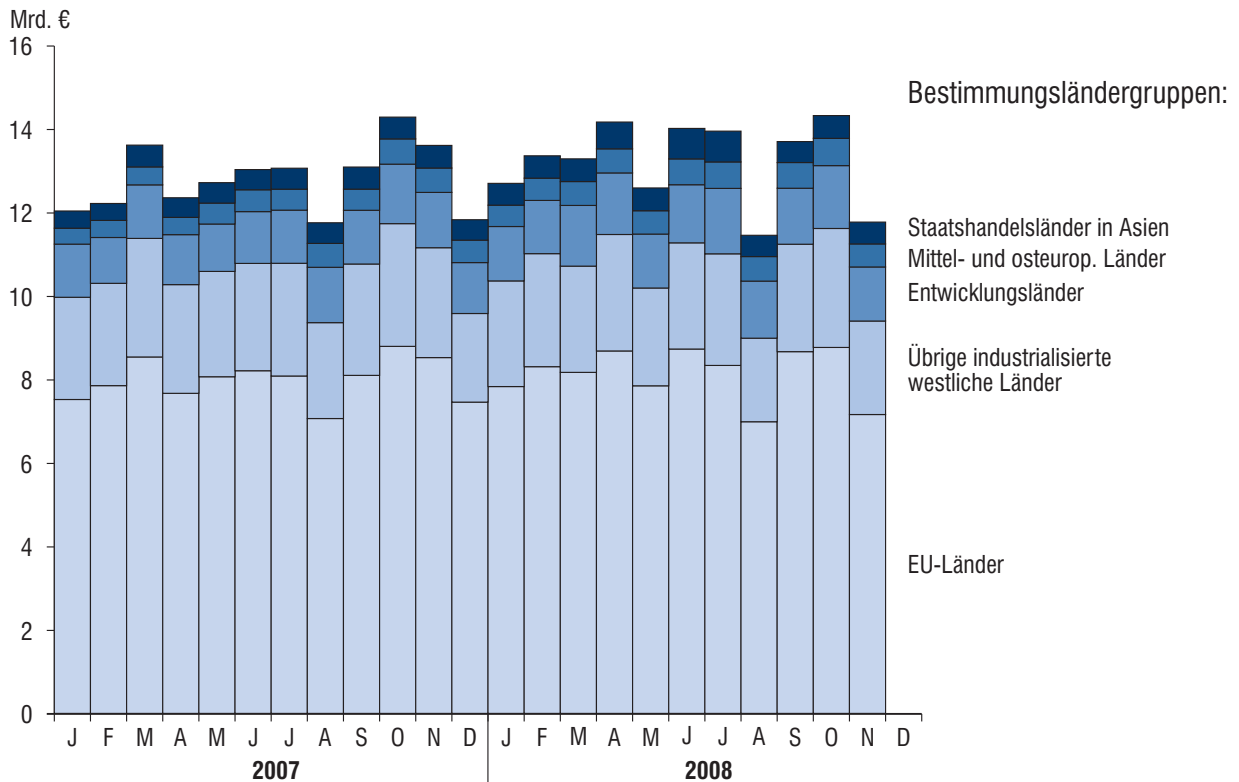

Monatliche Entwicklung der Einfuhr Bayerns nach Ursprungsländergruppen 2007 bis 2008

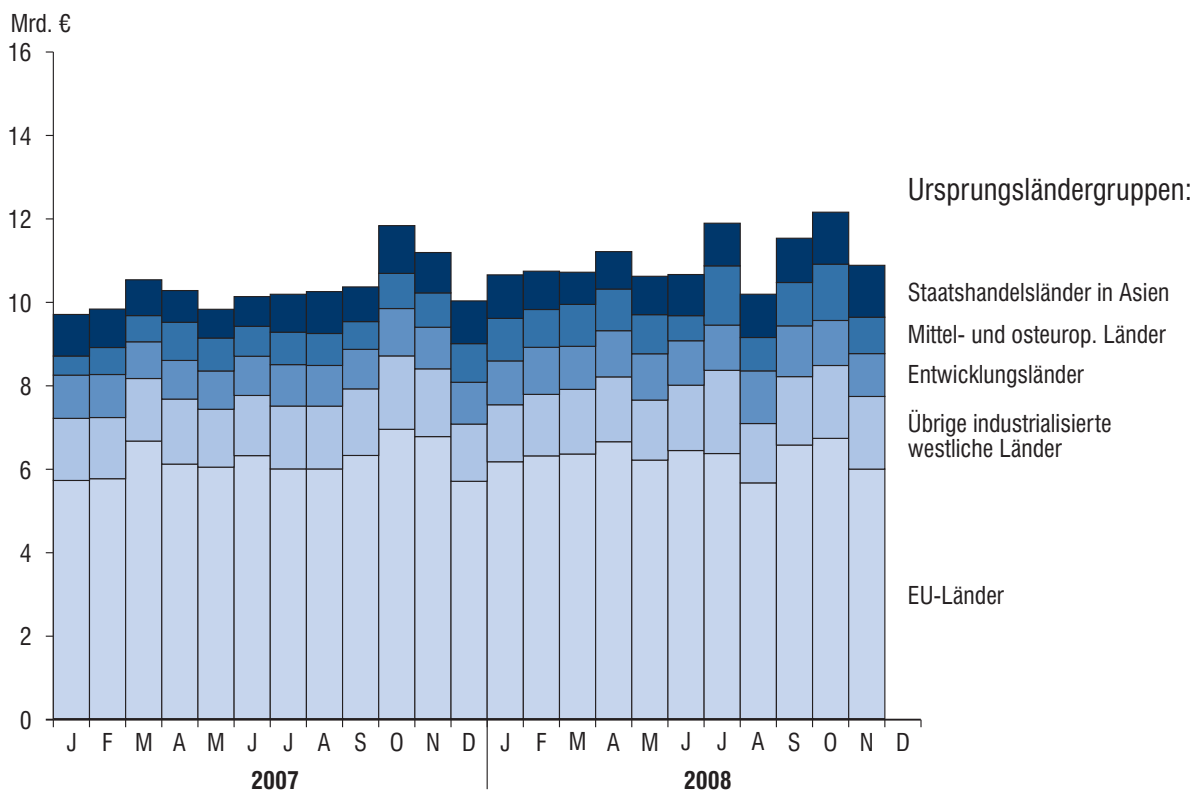

Ausfuhr

1. Entwicklung der Ausfuhr Bayerns

Lfd. Nr.	Jahr Monat	Ausfuhr insgesamt	Ernährungswirtschaft				
			Lebende Tiere ¹⁾	Nahrungsmittel		Genuß- mittel	zusammen
				tierischen Ursprungs	pflanzlichen Ursprungs ²⁾		
1 000 Euro							
1	1991	49 986 328	99 701	1 985 935	878 766	551 213	3 515 615
2	1992	51 690 424	79 353	2 051 244	977 416	598 921	3 706 935
3	1993	49 710 092	70 538	2 053 464	904 682	511 420	3 540 105
4	1994	54 377 706	55 679	1 994 119	1 037 935	522 176	3 609 910
5	1995	57 994 687	70 286	1 878 104	1 029 413	424 757	3 402 560
6	1996	61 439 344	81 575	1 874 776	1 158 846	562 281	3 677 479
7	1997	70 718 129	70 509	1 948 881	1 340 925	565 085	3 925 400
8	1998	77 375 090	84 757	2 038 085	1 456 200	598 586	4 177 628
9	1999	80 959 795	98 602	2 145 596	1 416 692	748 273	4 409 163
10	2000	92 877 843	129 288	2 235 377	1 519 722	827 085	4 711 473
11	2001	98 300 627	110 682	2 514 397	1 483 868	821 602	4 930 548
12	2002	102 471 896	141 483	2 427 882	1 465 606	699 920	4 734 891
13	2003	106 702 325	120 635	2 590 328	1 481 628	693 701	4 886 292
14	2004	117 493 304	136 018	2 672 589	1 545 231	749 140	5 102 978
15	2005	126 890 995	171 674	2 871 097	1 721 117	799 543	5 563 431
16	2006	140 367 506	142 327	3 149 545	1 913 676	896 718	6 102 266
17	2007 ³⁾	153 612 122	106 180	3 390 704	2 114 684	938 817	6 550 385
2007 ³⁾							
18	Januar	12 036 797	7 869	255 143	149 749	60 517	473 277
19	Februar	12 224 605	7 046	255 705	177 786	55 150	495 687
20	März	13 614 674	7 940	253 660	176 012	66 148	503 760
21	April	12 354 333	7 765	264 755	159 175	56 882	488 577
22	Mai	12 716 559	9 232	282 006	170 633	61 314	523 185
23	Juni	13 029 190	8 664	296 225	174 941	139 178	619 008
24	Juli	13 063 354	10 102	304 197	168 448	82 018	564 765
25	August	11 755 573	15 330	304 891	185 511	83 641	589 373
26	September	13 090 874	6 007	294 721	185 023	71 825	557 575
27	Oktober	14 287 464	8 506	293 798	201 591	81 476	585 371
28	November	13 610 776	9 012	307 562	199 379	68 245	584 199
29	Dezember	11 827 924	8 708	278 042	166 435	112 423	565 608
2008 ³⁾							
30	Januar	12 702 033	9 586	292 539	198 436	94 417	594 978
31	Februar	13 361 036	9 649	310 859	205 102	97 861	623 471
32	März	13 289 437	10 124	295 521	195 559	113 250	614 455
33	April	14 169 269	10 642	286 325	196 961	111 399	605 328
34	Mai	12 588 792	7 258	321 766	198 529	121 854	649 407
35	Juni	14 024 313	9 014	329 928	214 057	126 400	679 399
36	Juli	13 949 785	11 148	312 065	197 721	133 586	654 520
37	August	11 460 368	9 443	302 436	183 388	121 747	617 014
38	September	13 702 355	10 379	350 918	220 011	93 958	675 266
39	Oktober	14 325 242	8 900	307 312	242 354	103 104	661 669
40	November	11 772 741	13 876	268 075	185 523	97 269	564 743
41	Dezember						

¹⁾ Einschl. lebende Tiere zu anderen als Ernährungszwecken.- ²⁾ Einschl. lebende Pflanzen und Erzeugnisse der Ziergärtnerei.

³⁾ Vorläufige Ergebnisse.

Gewerbliche Wirtschaft						Rückwaren, Ersatz- lieferungen, andere nicht aufgliederbare Warenverkehre	Lfd. Nr.
Rohstoffe	Halbwaren	Fertigwaren			zusammen		
		insgesamt	davon				
			Vorerzeugnisse	Enderzeugnisse			
1 000 Euro							
450 757	2 064 571	43 955 385	5 134 362	38 821 023	46 470 712	-	1
459 414	2 056 941	45 467 135	5 058 658	40 408 477	47 983 489	-	2
444 628	1 845 556	43 879 804	5 343 318	38 536 486	46 169 988	-	3
568 147	2 154 493	48 045 156	5 541 244	42 503 912	50 767 796	-	4
618 065	2 191 373	51 782 689	6 115 187	45 667 502	54 592 128	-	5
533 800	2 171 446	55 056 619	6 039 444	49 017 175	57 761 866	-	6
606 928	2 277 448	63 908 353	7 029 619	56 878 734	66 792 729	-	7
643 108	2 468 827	70 085 528	6 858 135	63 227 392	73 197 462	-	8
635 582	2 493 856	73 421 194	7 150 662	66 270 532	76 550 632	-	9
714 498	3 244 636	84 207 239	8 465 126	75 742 113	88 166 375	-	10
691 257	3 406 055	89 272 768	7 623 844	81 648 924	93 370 079	-	11
737 035	2 845 833	94 154 137	7 510 864	86 643 273	97 737 005	-	12
683 296	3 376 807	95 547 794	7 520 140	88 027 655	99 607 897	2 208 136	13
690 019	4 198 901	105 943 307	8 278 610	97 664 797	110 832 327	1 557 999	14
729 532	4 765 471	113 922 269	9 018 080	104 904 189	119 417 272	1 910 292	15
855 341	5 700 534	125 235 927	10 212 723	115 023 205	131 791 802	2 473 438	16
928 086	6 130 722	133 062 736	10 322 477	122 740 258	140 121 543	6 940 193	17
93 242	473 704	10 452 231	872 054	9 580 177	11 019 176	544 344	18
83 658	449 687	10 626 954	809 967	9 816 987	11 160 299	568 620	19
75 789	511 744	11 905 273	953 782	10 951 490	12 492 806	618 108	20
83 847	508 643	10 718 217	895 520	9 822 697	11 310 707	555 049	21
78 563	539 000	10 992 032	876 657	10 115 375	11 609 595	583 780	22
69 780	587 061	11 159 105	885 957	10 273 149	11 815 947	594 236	23
72 590	553 144	11 287 723	827 427	10 460 295	11 913 457	585 132	24
62 419	543 722	10 048 662	791 181	9 257 481	10 654 804	511 395	25
74 111	501 896	11 371 048	885 209	10 485 838	11 947 054	586 244	26
80 617	524 077	12 460 859	946 280	11 514 579	13 065 553	636 540	27
81 508	468 358	11 859 656	875 752	10 983 904	12 409 522	617 054	28
71 963	469 686	10 180 976	702 692	9 478 284	10 722 624	539 692	29
90 481	490 371	10 959 220	914 430	10 044 791	11 540 072	566 983	30
55 341	495 014	11 585 896	916 905	10 668 991	12 136 251	601 314	31
91 233	485 095	11 507 144	897 512	10 609 632	12 083 472	591 511	32
82 693	558 609	12 294 201	981 772	11 312 429	12 935 503	628 438	33
72 306	531 014	10 768 035	944 681	9 823 354	11 371 355	568 030	34
74 310	707 804	11 930 458	952 768	10 977 689	12 712 571	632 342	35
68 562	666 249	11 957 126	949 997	11 007 129	12 691 937	603 329	36
53 242	517 079	9 766 942	843 822	8 923 120	10 337 263	506 091	37
68 464	564 891	11 766 323	957 402	10 808 921	12 399 678	627 411	38
62 180	568 917	12 397 804	974 140	11 423 664	13 028 901	634 672	39
52 483	408 087	10 229 093	750 037	9 479 056	10 689 663	518 335	40
							41

2. Ausfuhr Bayerns nach Warengruppen

Warengruppe	Ausfuhr im Berichts- monat	Zu- bzw. Abnahme (-) gegenüber		Ausfuhr seit Jahres- beginn	Zu- bzw. Abnahme (-) gegenüber Vorjahr
		Vor- monat	Vor- jahres- monat		
	1 000 Euro	%		1 000 Euro	%
Ausfuhr insgesamt	11 772 741	- 17,8	- 13,5	145 345 372	2,5
Ernährungswirtschaft	564 743	- 14,6	- 3,3	6 940 251	16,0
Lebende Tiere ¹⁾	13 876	55,9	54,0	110 021	12,9
Nahrungsmittel tierischen Ursprungs	268 075	- 12,8	- 12,8	3 377 745	8,5
Nahrungsmittel pflanz- lichen Ursprungs ²⁾	185 523	- 23,4	- 6,9	2 237 640	14,9
Genußmittel	97 269	- 5,7	42,5	1 214 845	47,0
Gewerbliche Wirtschaft	10 689 663	- 18,0	- 13,9	131 926 666	2,0
Rohstoffe	52 483	- 15,6	- 35,6	771 295	- 9,9
Halbwaren	408 087	- 28,3	- 12,9	5 993 128	5,9
Fertigwaren	10 229 093	- 17,5	- 13,7	125 162 242	1,9
Vorerzeugnisse	750 037	- 23,0	- 14,4	10 083 467	4,8
Enderzeugnisse	9 479 056	- 17,0	- 13,7	115 078 775	1,6
Rückwaren, Ersatz- lieferungen, andere nicht aufgliederbare Warenverkehre	518 335	- 18,3	- 16,0	6 478 456	1,2

¹⁾ Einschl. lebende Tiere zu anderen als Ernährungszwecken.- ²⁾ Einschl. lebende Pflanzen und Erzeugnisse der Ziergärtnerei.

3. Ausfuhr Bayerns nach Warengruppen und Warenuntergruppen

Nr. d. Systematik	Warengruppe Warenuntergruppe	November 2008 dt=100 KG	1000 EUR	Januar bis November 2008 dt=100 KG	1000 EUR
1-4	Ernährungswirtschaft				
1	Lebende Tiere				
101	Pferde	410	491	2 791	4 920
102	Rinder	10 548	3 330	84 069	26 910
103	Schweine	59 430	9 172	428 613	65 773
105	Schafe	-	-	8	10
107	Hausgeflügel	8	29	16 213	1 468
109	Lebende Tiere, a.n.g.	60	855	867	10 940
	Summe lebende Tiere	70 456	13 876	532 561	110 021
2	Nahrungsmittel tier. Urspr.				
201	Milch u. Milcherzeugnisse, ausg. Butter und Käse	992 661	70 326	12 096 357	950 763
202	Butter u. and. Fettst. aus d. Milch, einschl. Milchstr.fette	10 305	3 635	113 031	42 384
203	Käse	345 721	112 562	3 894 722	1 346 245
204	Fleisch und Fleischwaren	262 229	72 508	3 154 427	928 598
206	Fische und Krebstiere, Weichtiere, etc.	5 479	4 418	64 654	55 255
208	Tierische Öle und Fette	30 843	2 268	360 362	25 455
209	Eier, Eiweiß und Eigelb	4 806	607	60 276	10 788
211	Fischmehl, Fleischmehl und ähnliche Erzeugnisse	1 488	63	23 720	1 196
219	Nahrungsmittel tierischen Ursprungs a.n.g.	30 235	1 688	153 379	17 059
	Summe Nahrungsmittel tierischen Ursprungs	1 683 767	268 075	19 920 928	3 377 745
3	Nahrungsmittel pfl. Urspr.				
301	Weizen	518 949	11 175	6 374 515	168 789
302	Roggen	14 527	654	170 040	4 271
303	Gerste	122 619	2 964	984 776	23 241
304	Hafer	7 780	204	106 868	2 795
305	Mais	175 277	3 133	1 505 733	32 159
308	Sorghum, Hirse u. sonstiges Getreide, ausg. Reis	18 689	379	195 284	4 265
309	Reis und Reiserzeugnisse	1 862	229	21 936	2 049
310	Getreideerzeugnisse, ausgenommen Reiserzeugnisse	45 125	2 134	481 689	22 747
315	Backwaren u. and. Zubereitungen aus Getreide	231 601	35 070	2 691 661	401 197
316	Malz	115 218	6 375	1 089 716	59 581
320	Saat- und Pflanzgut, ausg. Öl- saaten u. sonst. Samen etc.	232	166	15 240	3 818
325	Hülsenfrüchte	8	2	13 004	648
335	Grün- und Raufutter	16 839	347	178 476	3 120
340	Kartoffeln u. Kartoffelerzeug.	187 118	4 444	2 514 970	54 594
345	Gemüse und sonstige Küchen- gewächse, frisch	36 732	1 637	438 545	25 681
350	Frischobst, ausg. Südfrüchte	10 841	1 225	107 779	16 260
355	Südfrüchte	-	-	-	-
360	Schalen- und Trockenfrüchte	2 572	882	24 658	9 112
370	Gemüsezubereitungen und Gemüsekonserven	71 705	9 618	577 426	80 059
372	Obstzubereitungen und Obst- konserven	18 577	4 714	227 094	51 022
375	Obst- und Gemüsesäfte	12 418	2 533	184 292	43 894
377	Kakao und Kakaoerzeugnisse	28 336	12 495	274 002	114 888
379	Gewürze	1 172	558	17 111	8 029
381	Zuckerrüben, Zucker und Zuckererzeugnisse	250 615	20 158	3 832 516	278 476
383	Ölfrüchte	11 465	762	207 897	11 003
385	Pflanzliche Öle und Fette	7 275	7 240	394 948	116 358
389	Ölkuchen	65 355	1 361	1 716 599	33 757
393	Kleie, Abfallerzeugnisse zur Viehfütterung und sonstige Futtermittel	228 486	7 538	2 601 181	98 653
395	Nahrungsmittel pflanzlichen Ursprungs, a.n.g.	194 609	46 158	2 374 174	543 645
396	Lebende Pflanzen und Erzeugnisse der Ziergärtnerei	10 230	1 369	138 297	23 525
	Summe Nahrungsmittel pflanzlichen Ursprungs	2 406 232	185 523	29 460 426	2 237 640
4	Genußmittel				
401	Hopfen	20 891	28 149	182 424	374 401
402	Kaffee	3 762	2 176	42 916	25 017
403	Tee und Mate	5 314	2 716	100 701	49 977
411	Rohtabak und Tabakerzeugnisse	36 586	45 148	397 596	470 989
421	Bier	268 933	17 120	4 232 966	272 876

Noch: 3. Ausfuhr Bayerns nach Warengruppen und Warenuntergruppen

Nr. d. Syste- matik	Warengruppe Warenuntergruppe	November 2008		Januar bis November 2008	
		dt=100 KG	1000 EUR	dt=100 KG	1000 EUR
4	G e n u ß m i t t e l				
423	Branntwein	8 420	1 054	52 569	8 997
425	Wein	4 015	907	118 033	12 586
	Summe Genußmittel	347 920	97 269	5 127 206	1 214 845
	Summe Ernährungswirtschaft	4 508 375	564 743	55 041 121	6 940 251
5-8	G e w e r b l i c h e W i r t s c h a f t				
5	R o h s t o f f e				
502	Chemiefasern, einschl. Abfälle Seidenraupenkoks etc.	67 118	13 857	895 092	188 719
503	Wolle und andere Tierhaare, roh oder bearb., Reißwolle	903	192	5 453	1 308
504	Baumwolle, roh oder bearbeitet Reißbaumwolle, Abfälle	2 932	146	23 755	1 558
505	Flachs, Hanf, Jute, Hartfasern und sonst. pflanzl. Spinnst.	-	-	853	48
506	Abfälle von Gespinnstwaren, Lumpen und dgl.	38 072	1 507	396 461	15 236
507	Felle zu Pelzwerk, roh	7	4	47	382
508	Felle und Häute, roh, a.n.g.	48 143	5 630	439 384	54 724
511	Rundholz	910 531	7 131	14 290 726	116 987
513	Rohkautschuk	8 706	601	136 939	7 616
516	Steinkohle und Steinkohlen- briketts	6 530	96	118 215	1 576
517	Braunkohle und Braunkohlen- briketts	117	2	14 397	204
518	Erdöl und Erdgas	2 539	62	1 247 704	60 740
519	Eisenerze	-	-	1 050	21
520	Eisen- und manganhaltige Abbrände und Schlacken	739	23	51 630	425
522	Kupfererze	-	-	-	-
523	Bleierze	-	-	-	-
524	Zinkerze	-	-	-	-
526	Nickelerze	-	-	-	-
528	Erze und Metallaschen, a.n.g.	1 290	61	86 536	2 067
529	Bauxit und Kryolith	-	-	-	-
530	Speisesalz und Industriesalz	126 943	1 203	1 112 867	12 019
532	Steine und Erden, a.n.g.	1 489 615	11 328	18 030 357	154 879
534	Rohstoffe für chemische Erzeugnisse, a.n.g.	63 517	3 434	382 560	30 137
537	Edelsteine, Schmucksteine und Perlen, roh	77	117	438	898
590	Rohstoffe, auch Abfälle a.n.g.	818 624	7 090	14 175 494	121 752
	Summe Rohstoffe	3 586 402	52 483	51 409 954	771 295
6	H a l b w a r e n				
602	Rohseide und Seidengarne, künstl. und synthet. Fäden	73 801	30 485	1 135 160	429 137
603	Garne aus Chemiefasern	4 724	2 795	65 249	37 888
604	Garne aus Wolle oder anderen Tierhaaren	82	86	1 305	2 171
605	Garne aus Baumwolle	3 081	1 543	40 044	21 437
606	Garne aus Flachs, Hanf, Jute, Hartfasern u. dgl.	324	152	3 789	1 729
607	Schnittholz	717 490	24 256	10 761 107	370 103
608	Halbstoffe aus zellulosehaltigen Faserstoffe	4 397	403	517 097	27 465
609	Kautschuk, bearbeitet	101 174	23 673	665 764	211 030
611	Zement	673 035	3 015	9 302 589	45 189
612	Mineralische Baustoffe, a.n.g.	1 204 871	39 313	19 270 820	539 811
641	Roheisen	10	1	14 532	653
642	Abfälle und Schrott, aus Eisen oder Stahl	1 297 744	30 391	11 825 197	420 840
643	Ferrolegierungen	10 565	2 781	143 612	31 971
644	Eisen oder Stahl in Rohformen, Halbzeug aus Eisen oder Stahl	6 085	762	88 001	9 623
645	Aluminium und Aluminiumleg. einschl. Abfälle und Schrott	91 774	13 987	1 828 988	301 775
646	Kupfer und Kupferlegierungen, einschl. Abfälle und Schrott	20 232	5 412	478 921	154 980
647	Nickel und Nickellegierungen einschl. Abfälle und Schrott	565	375	4 104	3 210
648	Blei und Bleilegierungen, einschl. Abfälle und Schrott	748	89	30 526	3 270
649	Zinn und Zinnlegierungen, einschl. Abfälle und Schrott	414	573	11 787	14 879
650	Zink und Zinklegierungen, einschl. Abfälle und Schrott	9 162	849	103 764	14 237
656	Radioaktive Elemente und radioaktive Isotope	0	60	0	413
659	Unedle Metalle, a.n.g.	3 234	3 921	40 033	44 087
661	Fettsäuren, Paraffin, Vaseline und Wachse	33 511	8 281	560 124	109 027
665	Koks und Schmelzkoks, aus Steinkohle oder Braunkohle	1 284	45	7 563	261

Noch: 3. Ausfuhr Bayerns nach Warengruppen und Warenuntergruppen

Nr. d. Systematik	Warengruppe Warenuntergruppe	November 2008 dt=100 KG	2008 1000 EUR	Januar bis November 2008 dt=100 KG	2008 1000 EUR
6	H a l b w a r e n				
667	Rückstände der Erdöl- und Steinkohlenteerdestillation	310 783	9 865	3 623 405	102 927
669	Mineralölerzeugnisse	2 455 857	150 801	32 785 483	2 402 187
671	Teer und Teerdestill.-erzeugn.	107 733	3 502	1 323 520	70 032
673	Düngemittel	53 953	2 504	918 168	39 040
679	Chemische Halbwaren, a.n.g.	327 146	15 270	4 369 929	191 987
683	Gold für gewerbliche Zwecke	0	115	2	2 225
690	Halbwaren, a.n.g.	10 774	32 783	144 750	389 544
	Summe Halbwaren	7 524 553	408 087	100 065 335	5 993 128
7	F e r t i g w a r e n - V o r e r z e u g n i s s e				
701	Gewebe, Gewirke und Gestricke aus Seide, künstlichen oder synthetischen Fäden	10 373	8 947	139 201	146 695
702	Gewebe, Gewirke und Gestricke aus Chemiefasern	9 065	16 636	169 691	288 738
703	Gewebe, Gewirke und Gestricke aus Wolle o. and. Tierhaaren	396	1 286	9 382	31 062
704	Gewebe, Gewirke und Gestricke aus Baumwolle	2 040	3 203	50 712	48 761
705	Gewebe, Gewirke und Gestricke aus Flachs, Hanf, Jute, etc.	278	667	4 472	8 898
706	Leder	8 225	4 910	172 683	98 050
707	Pelzfelle, gegerbt o. zuger.	10	40	94	576
708	Papier und Pappe	1 645 854	109 102	20 540 569	1 362 788
709	Sperrholz, Span- und Faserplatten, Furnierblätter u.dgl.	241 370	17 608	3 360 232	227 988
711	Glas	266 971	37 602	2 970 922	407 148
732	Kunststoffe	678 783	124 413	10 524 544	1 873 260
734	Farben, Lacke und Kitte	408 367	65 665	5 692 808	934 018
736	Dextrine, Gelatine und Leime	38 034	6 075	436 494	77 426
738	Sprengstoffe, Schiessbedarf und Zündwaren	3 057	7 589	35 651	76 764
740	Pharmazeutische Grundstoffe	14 984	21 038	246 878	230 530
749	Chemische Vorerzeugn., a.n.g.	253 663	155 641	3 576 289	1 840 771
751	Rohre aus Eisen oder Stahl	60 640	14 845	855 661	198 651
753	Stäbe und Profile aus Eisen oder Stahl	255 497	19 521	2 952 920	254 891
755	Blech aus Eisen oder Stahl	68 874	7 535	1 265 633	117 911
757	Draht aus Eisen oder Stahl	89 827	5 462	861 582	68 422
759	Eisenbahnoberbaumaterial	1 772	954	13 858	3 941
771	Halbzeuge aus Kupfer und Kupferlegierungen	157 345	86 401	2 141 270	1 308 614
772	Halbzeuge aus Aluminium	59 894	29 550	890 774	411 565
779	Halbzeuge aus unedlen Metallen, a.n.g.	2 421	3 344	22 343	39 030
781	Halbzeuge aus Edelmetallen	7	1 487	378	18 595
790	Vorerzeugnisse, a.n.g.	568	518	8 911	8 371
	Summe Fertigwaren-Vorerzeugn.	4 278 314	750 037	56 943 953	10 083 467
8	F e r t i g w a r e n - E n d e r z e u g n i s s e				
801	Bekleidung aus Gewirken oder Gestricken aus:				
801	Seide oder Chemiefasern	3 464	11 698	38 129	147 792
802	Wolle oder and. Tierhaaren	279	1 091	1 831	14 891
803	Baumwolle	2 027	5 103	40 916	106 811
804	Bekleidung aus Seide oder Chemiefasern, ausgenommen aus Gewirken od. Gestricken	3 250	10 427	36 022	139 300
805	Bekleidung aus Wolle und anderen Tierhaaren, ausg. aus Gewirken oder Gestricken	473	3 379	6 733	60 060
806	Bekleidung aus Baumwolle ausg. aus Gewirken oder Gestricken	1 995	7 191	31 338	123 398
807	Bekleidung aus Flachs, Hanf und dgl.	712	4 689	5 272	38 167
801-07	Bekleidung zusammen	12 201	43 577	160 242	630 419
808	Kopfbedeckungen	919	2 495	8 464	29 713
809	Textilerzeugnisse, a.n.g.	100 992	50 973	1 231 115	643 270
810	Pelzwaren	14	253	168	3 687
811	Schuhe	3 243	10 564	56 022	175 218
812	Lederwaren und Lederbekleidung (ausg. Schuhe)	4 446	9 111	37 646	81 474
813	Papierwaren	314 551	67 107	3 985 776	814 947
814	Druckerzeugnisse	137 157	69 906	2 945 289	825 452
815	Holzwaren (ohne Möbel)	223 920	33 024	3 261 340	415 891
816	Kautschukwaren	90 053	43 427	634 416	472 956
817	Waren aus Stein	48 515	8 947	596 471	107 144
818	Keramische Erzeugnisse, ohne Baukeramik	60 930	35 621	832 564	478 543
819	Glaswaren	280 065	54 452	3 697 302	682 905
820	Werkzeuge, Schneidwaren und Eßbestecke aus unedlen Met.	11 588	46 695	173 888	616 550
823	Waren aus Kupfer und Kupferlegierungen	17 073	12 766	241 874	211 078

Noch: 3. Ausfuhr Bayerns nach Warengruppen und Warenuntergruppen

Nr. d. Syste- matik	Warengruppe Warenuntergruppe	November 2008		Januar bis November 2008	
		dt=100 KG	1000 EUR	dt=100 KG	1000 EUR
8	Fertigwaren - Enderzeugnisse				
829	Eisen-, Blech und Metallwaren, a.n.g.	454 449	216 183	6 310 113	3 009 732
831	Waren aus Wachs oder Fetten	20 547	8 043	149 669	71 483
832	Waren aus Kunststoffen	674 725	293 684	8 732 757	3 752 909
833	Fotochemische Erzeugnisse	3 355	2 567	28 283	24 679
834	Pharmazeutische Erzeugnisse	20 972	149 040	177 894	1 377 041
835	Duftstoffe und Körperpflege- mittel	63 636	46 251	824 936	596 960
839	Chemische Enderzeugn., a.n.g.	359 281	91 670	5 068 297	1 200 733
841	Kraftmaschinen (ohne Motoren für Ackerschlepper, Luft- und Straßenfahrzeuge)	50 006	149 162	503 084	1 361 163
842	Pumpen und Kompressoren	110 425	237 094	1 218 783	2 392 801
843	Armaturen	17 118	56 483	235 773	747 836
844	Lager, Getriebe, Zahnräder und Antriebsselemente	220 842	257 831	3 064 525	3 261 732
845	Hebezeuge und Fördermittel	238 941	171 411	2 929 844	2 062 889
846	Landwirtschaftliche Maschinen (einschl. Ackerschlepper)	136 954	130 458	1 416 133	1 289 030
847	Maschinen für das Textil-, Bekleidungs- und Ledergewerbe	12 457	29 188	224 271	460 582
848	Maschinen für das Ernährungs- gewerbe und die Tabakverarb.	24 895	45 003	253 993	617 460
849	Bergwerks-, Bau- und Baustoff- maschinen	195 410	144 331	2 499 195	1 595 618
850	Guss- und Walzwerkstechnik	344	708	8 439	20 314
851	Maschinen für die Be- und Verarbeitung von Kautschuk oder Kunststoffen	49 166	91 533	670 429	1 218 290
852	Werkzeugmaschinen	69 978	178 617	814 886	1 959 712
853	Büromaschinen und automatische Datenverarbeitungsanlagen	43 559	283 253	348 035	2 527 589
854	Maschinen für das Papier- und Druckgewerbe	43 651	91 461	450 945	935 545
859	Maschinen, a.n.g.	246 078	531 728	2 633 697	6 402 799
841-59	Maschinen zusammen	1 459 825	2 398 262	17 272 033	26 853 359
860	Sportgeräte	6 685	11 818	114 948	144 725
861	Geräte zur Elektrizitäts- erzeugung und -verteilung	321 918	681 471	3 664 393	8 424 312
862	Elektrische Lampen und Leuchten	40 003	66 940	459 774	653 840
863	Nachrichtentechnische Geräte und Einrichtungen	9 590	96 330	110 420	1 134 919
864	Rundfunk- und Fernsehgeräte, phono- u. videotechn. Geräte	26 341	105 028	203 115	931 970
865	Elektronische Bauelemente	8 583	165 829	109 154	2 058 990
869	Elektrotechnische Erzeugnisse, a.n.g.	163 941	255 764	1 841 982	2 594 138
871	Medizinische Geräte und orthopädische Vorrichtungen	28 718	319 590	362 477	3 590 921
872	Mess-, steuerungs- und regelungstechnische Erzeugnisse	23 343	283 209	316 477	3 291 209
873	Optische und fotografische Geräte	2 927	38 728	36 295	512 712
874	Uhren	1 241	15 763	6 996	113 294
875	Möbel	142 013	106 248	1 771 324	1 254 687
876	Musikinstrumente	865	4 751	13 632	48 603
877	Spielwaren	39 194	45 765	328 927	376 773
878	Schmuckwaren, Gold- und Silberschmiedewaren	238	11 620	1 050	188 370
881	Schienenfahrzeuge	19 619	32 753	196 105	411 139
882	Wasserfahrzeuge	3 733	5 135	156 438	201 184
883	Luftfahrzeuge	4 765	261 157	55 143	2 896 237
884	Fahrgestelle, Karosserien, Motoren, Teile und Zubehör für Kraftfahrzeuge u. dgl.	728 860	813 209	10 330 297	11 517 453
885	Personenkraftwagen und Wohnmobile	1 188 118	1 904 560	15 829 254	25 372 241
886	Busse	20 621	19 275	232 954	266 248
887	Lastkraftwagen und Spezialfahrzeuge	307 341	198 626	3 415 332	2 281 072
888	Fahrräder	2 605	4 997	38 960	85 231
889	Fahrzeuge, a.n.g.	164 356	80 544	3 141 957	1 390 607
891	Vollständige Fabrikations- anlagen	42 305	82 635	404 697	612 490
896	Enderzeugnisse, a.n.g.	52 948	172 692	1 120 797	1 649 265
	Summe Fertigwaren- Enderzeugnisse	7 713 326	9 479 056	100 689 461	115 078 775
	Summe Fertigwaren	11 991 640	10 229 093	157 633 413	125 162 242
	Summe Gewerbliche Wirtschaft	23 102 595	10 689 663	309 108 703	131 926 666
901	Rückwaren	-	-	-	-
903	Ersatzlieferungen	-	-	-	-
904	Andere nicht aufgliederbare Warenverkehr	1 779 607	518 335	23 235 915	6 478 456
Summe insgesamt		29 390 577	11 772 741	387 385 739	145 345 372

4. Ausfuhr Bayerns nach Erdteilen, Bestimmungsländern und Ländergruppen

Nr. des Landes	Erdteil Bestimmungsland Ländergruppe	November 2008		Januar bis November 2008	
		dt=100 KG	1000 EUR	dt=100 KG	1000 EUR
E u r o p a					
001	Frankreich	1 854 183	934 666	25 009 260	10 833 175
003	Niederlande	1 869 390	424 417	23 923 180	5 031 034
005	Italien	4 814 094	966 828	54 566 191	11 669 352
006	Vereinigtes Königreich	926 671	606 025	13 639 925	10 511 317
007	Irland	64 001	50 500	1 631 428	762 038
008	Dänemark	251 215	125 394	3 190 266	1 501 253
009	Griechenland	174 036	92 832	2 402 123	1 186 132
010	Portugal	133 662	105 344	1 681 398	1 124 248
011	Spanien	649 015	431 743	9 237 320	6 256 286
013	Schweden	268 759	233 784	3 403 376	2 884 884
014	Finnland	175 212	133 380	3 670 651	1 262 119
015	Österreich	8 060 094	1 133 792	104 838 396	12 688 143
017	Belgien	1 082 654	418 211	14 780 990	4 677 316
018	Luxemburg	204 763	32 967	3 484 358	471 767
020	Ceuta	96	122	1 600	2 296
023	Melilla	587	248	2 947	1 820
024	Island	1 639	1 445	48 744	42 731
028	Norwegen	111 036	70 776	1 051 198	977 730
037	Liechtenstein	8 617	6 726	202 645	184 400
039	Schweiz	1 140 006	404 521	15 538 898	4 702 341
041	Färöer	92	48	1 019	1 047
043	Andorra	120	118	7 422	5 212
044	Gibraltar	2	3	111	227
045	Heiliger Stuhl	0	1	273	76
046	Malta	3 803	19 057	54 188	104 571
047	San Marino	1 089	305	13 813	4 692
052	Türkei	201 652	167 476	3 108 071	2 030 819
053	Estland	44 656	17 850	414 480	235 338
054	Lettland	35 549	11 578	577 880	190 976
055	Litauen	61 824	36 729	778 825	341 683
060	Polen	926 302	316 207	15 109 221	4 064 285
061	Tschechische Republik	1 536 233	371 665	19 987 515	4 782 091
063	Slowakei	413 655	124 653	4 452 826	1 604 744
064	Ungarn	507 325	330 842	7 038 719	4 461 570
066	Rumänien	244 269	128 231	2 881 851	1 549 149
068	Bulgarien	64 277	31 184	791 478	369 623
070	Albanien	3 114	1 414	56 468	42 683
072	Ukraine	64 606	48 214	989 889	667 700
073	Weißrußland (Belarus)	29 728	23 729	295 921	212 752
074	Republik Moldau	3 974	2 384	64 403	43 113
075	Russische Föderation	381 411	364 276	6 403 568	4 066 646
076	Georgien	6 921	1 493	55 243	26 040
077	Armenien	1 818	1 553	13 421	13 693
078	Aserbaidschan	4 330	5 651	60 215	75 287
079	Kasachstan	13 167	12 715	200 506	174 903
080	Turkmenistan	1 504	4 075	16 528	21 112
081	Usbekistan	3 957	2 488	33 888	43 689
082	Tadschikistan	185	101	3 810	6 682
083	Kirgisistan	2 926	596	18 969	4 064
091	Slowenien	153 086	54 560	3 001 285	785 148
092	Kroatien	94 314	42 705	1 446 745	494 399
093	Bosnien und Herzegowina	29 081	7 720	349 206	101 945
094	Serbien und Montenegro	-	-	-	-
095	Kosovo	7 476	1 653	78 654	16 346
096	Mazedonien	7 406	5 466	101 743	56 886
097	Montenegro	5 815	1 751	64 915	32 164
098	Serbien	89 391	24 436	960 818	313 029
600	Zypern	41 784	27 180	164 659	135 604
Summe Europa		26 776 573	8 363 827	351 903 438	103 850 371
A f r i k a					
204	Marokko	14 586	12 546	213 017	175 720
208	Algerien	23 341	31 000	291 338	243 044
212	Tunesien	9 578	10 551	179 472	179 533
216	Libyen	18 109	8 257	162 742	73 847
220	Ägypten	42 717	34 454	546 808	376 072
224	Sudan	2 516	6 453	21 471	28 447
228	Mauretanien	796	531	10 153	8 347
232	Mali	162	630	4 023	3 805
236	Burkina Faso	57	801	2 540	2 935
240	Niger	327	34	2 496	713
244	Tschad	1 248	1 077	6 777	3 885
247	Kap Verde	8	9	1 405	1 259
248	Senegal	858	892	13 258	8 461
252	Gambia	712	93	2 110	401
257	Guinea-Bissau	23	2	445	164
260	Guinea	1 042	552	5 407	2 554
264	Sierra Leone	219	281	1 630	920
268	Liberia	254	101	2 660	1 875
272	Elfenbeinküste	1 254	1 205	38 580	14 492
276	Ghana	5 152	3 679	48 589	32 150
280	Togo	1 759	791	18 763	5 063
284	Benin	2 627	384	31 690	5 178
288	Nigeria	20 592	12 265	241 151	172 481

Noch: 4. Ausfuhr Bayerns nach Erdteilen, Bestimmungsländern und Ländergruppen

Nr. des Landes	Erdteil Bestimmungsland Ländergruppe	November 2008		Januar bis November 2008	
		dt=100 KG	1000 EUR	dt=100 KG	1000 EUR
A f r i k a					
302	Kamerun	3 490	1 866	21 414	13 379
306	Zentralafrikanische Republik	8	14	632	405
310	Äquatorialguinea	1 845	1 075	10 031	5 267
311	Sao Tome und Principe	0	2	0	2
314	Gabun	1 739	1 167	11 014	8 995
318	Republik Kongo	371	565	6 093	7 879
322	Demokratische Republik Kongo	945	449	9 069	7 718
324	Ruanda	153	1 088	1 641	7 017
328	Burundi	73	146	1 742	3 468
329	St. Helena u. zugehör. Geb.	—	—	2 328	1 409
330	Angola	9 512	9 222	52 176	77 127
334	Äthiopien	1 041	547	9 214	16 672
336	Eritrea	190	110	1 066	1 592
338	Dschibuti	6	15	257	707
342	Somalia	20	12	25	43
346	Kenia	2 321	2 389	19 857	48 153
350	Uganda	840	6 204	8 083	14 053
352	Tansania	239	701	13 520	30 114
355	Seychellen u. zugehör. Geb.	113	109	562	1 174
357	Brit.Territorium im Ind.Ozean	—	—	548	2 215
366	Mosambik	338	88	2 704	5 394
370	Madagaskar	1 801	4 018	15 344	14 195
373	Mauritius	819	611	9 761	12 571
375	Komoren	—	—	42	14
377	Mayotte	97	294	159	501
378	Sambia	69	568	1 689	4 924
382	Simbabwe	8	23	2 457	3 321
386	Malawi	6	20	346	2 011
388	Südafrika	66 950	58 559	1 551 100	1 106 877
389	Namibia	2 051	320	15 221	7 444
391	Botsuana	11	159	486	2 631
393	Swasiland	2	6	132	159
395	Lesotho	—	—	846	1 080
	Summe Afrika	242 993	216 936	3 616 085	2 749 857
A m e r i k a					
400	USA	728 522	1 159 167	9 882 822	13 951 043
404	Kanada	71 461	90 967	1 021 251	1 239 573
406	Grönland	0	10	354	142
408	St. Pierre und Miquelon	—	—	7	14
412	Mexiko	49 281	62 910	736 392	896 776
413	Bermuda	84	719	2 723	3 377
416	Guatemala	3 073	8 198	23 926	31 261
421	Belize	9	31	830	756
424	Honduras	914	3 759	7 922	20 240
428	El Salvador	466	575	13 886	17 032
432	Nicaragua	84	182	1 968	3 467
436	Costa Rica	884	1 036	21 844	29 138
442	Panama	1 866	1 937	29 923	29 390
446	Anguilla	56	50	586	686
448	Kuba	4 703	916	65 680	23 684
449	St.Christoph(St.Kitts)–Nevis	8	35	396	699
452	Haiti	45	152	542	1 072
453	Bahamas	313	302	19 489	14 185
454	Turks- und Caicosinseln	—	—	14	16
456	Dominikanische Republik	835	1 046	10 361	12 841
457	Amerikan. Jungferninseln	4	1	1 376	4 107
459	Antigua und Barbuda	10	25	63	114
460	Dominica	1	3	74	42
463	Kaimaninseln	13	61	1 428	2 142
464	Jamaika	27	197	2 424	5 178
465	St. Lucia	24	16	365	538
467	St.Vincent und die Grenadinen	30	19	3 789	1 772
468	Britische Jungferninseln	643	521	5 237	8 559
469	Barbados	19	65	1 412	2 627
470	Montserrat	—	—	13	6
472	Trinidad und Tobago	2 854	4 622	16 183	20 827
473	Grenada	3	7	26	86
474	Aruba	10	9	286	1 200
478	Niederländische Antillen	400	358	10 744	5 426
480	Kolumbien	6 179	14 607	111 566	148 573
484	Venezuela	10 534	13 093	92 282	219 796
488	Guyana	1	10	196	586
492	Suriname	51	51	2 116	1 746
500	Ecuador	3 699	3 228	40 420	37 847
504	Peru	7 494	5 405	118 544	81 193
508	Brasilien	70 906	86 813	1 004 260	1 060 700
512	Chile	9 419	20 727	205 923	220 189
516	Bolivien	1 193	1 803	6 454	8 428
520	Paraguay	644	544	8 439	8 387
524	Uruguay	1 257	1 214	17 532	13 695
528	Argentinien	22 007	18 241	274 838	216 482

Noch: 4. Ausfuhr Bayerns nach Erdteilen, Bestimmungsländern und Ländergruppen

Nr. des Landes	Erdteil Bestimmungsland Ländergruppe	November 2008		Januar bis November 2008	
		dt=100 KG	1000 EUR	dt=100 KG	1000 EUR
A m e r i k a					
529	Falklandinseln	—	—	8	334
	Summe Amerika	1 000 028	1 503 632	13 766 913	18 345 970
A s i e n					
604	Libanon	7 231	6 355	76 529	54 640
608	Syrien	9 721	9 396	106 771	70 327
612	Irak	2 756	1 396	30 789	43 825
616	Iran	50 227	39 446	385 849	490 931
624	Israel	40 673	37 486	528 712	363 779
625	Besetzte paläst.in.Gebiete	17	44	3 655	1 740
626	Osttimor	5	55	17	60
628	Jordanien	6 684	4 804	98 476	54 240
632	Saudi-Arabien	79 067	51 433	1 000 788	653 316
636	Kuwait	10 523	10 167	194 660	144 898
640	Bahrain	4 025	5 568	44 718	45 692
644	Katar	61 597	80 643	317 159	307 060
647	Vereinigte Arabische Emirate	116 858	99 387	1 383 035	936 166
649	Oman	24 427	14 624	160 623	98 848
653	Jemen	463	934	11 049	27 901
660	Afghanistan	2 597	3 338	31 053	15 696
662	Pakistan	10 392	6 213	239 380	171 887
664	Indien	63 374	71 429	1 308 581	1 240 103
666	Bangladesch	5 807	3 046	66 204	44 035
667	Malediven	269	182	2 228	20 294
669	Sri Lanka	2 107	1 100	25 272	13 961
672	Nepal	13	276	1 056	2 986
675	Bhutan	5	8	501	391
676	Myanmar	335	883	3 190	9 815
680	Thailand	27 162	23 627	401 675	360 156
684	Laos	77	819	1 733	2 674
690	Vietnam	12 659	9 473	117 934	138 369
696	Kambodscha	304	2 189	1 175	6 572
700	Indonesien	16 883	16 811	364 256	368 107
701	Malaysia	40 986	49 778	484 992	590 710
703	Brunei	122	450	2 367	3 318
706	Singapur	51 782	89 776	714 702	1 136 221
708	Philippinen	4 731	8 870	104 884	146 498
716	Mongolei	1 479	650	16 850	10 656
720	Volksrepublik China	325 656	512 762	4 566 588	6 189 777
724	Nordkorea	9	77	804	1 067
728	Südkorea	66 185	132 784	961 532	1 554 629
732	Japan	124 509	174 687	1 728 707	2 297 528
736	Taiwan	53 701	60 953	462 830	747 155
740	Hongkong	35 475	46 873	666 448	710 424
743	Macau	194	1 579	4 450	14 013
	Summe Asien	1 261 084	1 580 372	16 622 223	19 090 465
A u s t r a l i e n – O z e a n i e n					
800	Australien	66 989	88 569	957 393	1 126 404
801	Papua-Neuguinea	2	18	249	1 014
803	Nauru	—	—	11	62
804	Neuseeland	13 269	16 379	127 730	126 310
806	Salomonen	151	14	427	237
807	Tuvalu	—	—	5	33
809	Neukaledonien u. zugehör. Geb.	207	392	3 564	5 771
811	Wallis und Futuna	—	—	—	—
812	Kiribati	—	—	2	5
813	Pitcairn	—	—	1	30
815	Fidschi	1	10	1 576	2 305
816	Vanuatu	1	30	18	161
817	Tonga	—	—	7	29
819	Samoa	1	6	40	252
820	Nördl. Marianen	—	—	43	138
822	Französisch-Polynesien	642	164	2 561	1 518
823	Föder. Staaten v. Mikronesien	—	—	0	6
824	Marshall-Inseln	4	2	19	9
825	Palau	—	—	2	21
830	Amerikanisch-Samoa	—	—	1	11
831	Guam	—	—	1 083	2 083
832	Amerik. Überseeinseln, kleinere	—	—	9	44
833	Kokosinseln (Keelinginseln)	—	—	197	25
834	Weihnachtsinsel	—	—	2	7
835	Heard und McDonaldinseln	—	—	3	5
836	Norfolkinsel	—	—	—	—
837	Cookinseln	0	34	30	175
838	Niue	2	2	9	14
839	Tokelauinseln	—	—	68	173
891	Antarktis	—	—	332	150
892	Bouvetinsel	—	—	—	—
893	Südgeorg. u. d. Südl. Sandwichins.	0	2	7	24

Noch: 4. Ausfuhr Bayerns nach Erdteilen, Bestimmungsländern und Ländergruppen

Nr. des Landes	Erdteil Bestimmungsland Ländergruppe	November	2008	Januar bis November	2008
		dt=100 KG	1000 EUR	dt=100 KG	1000 EUR
A u s t r a l i e n – O z e a n i e n					
894	Französische Südgebiete	2	2	403	322
	Summe Australien–Ozeanien	81 271	105 622	1 095 792	1 267 341
V e r s c h i e d e n e s					
950	Schiffs- u. Luftfahrzeugbedarf	28 628	2 352	381 288	41 368
958	Nicht ermittelte Länder	–	–	–	–
	Summe Verschiedenes	28 628	2 352	381 288	41 368
S u m m e I n s g e s a m t		29 390 577	11 772 741	387 385 739	145 345 372
I n d u s t r i a l . w e s t l . L ä n d e r					
davon					
	EU-Länder	24 560 512	7 159 621	320 711 788	89 483 846
	dar. Euro-Länder	19 279 776	4 825 477	248 445 427	56 986 933
	EFTA-Länder	1 261 298	483 468	16 841 485	5 907 201
	Übrige europäische Länder	203 639	168 320	3 135 256	2 046 189
	USA und Kanada	799 983	1 250 134	10 904 073	15 190 616
	Übrige Länder	271 716	338 194	4 364 929	4 657 119
	Summe Industrial. westl. Länder	27 097 148	9 399 736	355 957 530	117 284 971
M i t t e l – u . o s t e u r o p . L ä n d e r					
		751 124	552 419	11 214 910	6 413 135
	Summe Mittel–u.osteurop. Länder	751 124	552 419	11 214 910	6 413 135
E n t w i c k l u n g s l ä n d e r					
davon in					
	Afrika	176 043	158 377	2 064 985	1 642 980
	Amerika	200 045	253 498	2 862 840	3 155 354
	Asien	796 773	882 722	10 191 342	10 453 069
	Ozeanien	1 013	675	10 669	14 626
	Summe Entwicklungsländer	1 173 874	1 295 272	15 129 836	15 266 029
S t a a t s h a n d e l s l ä n d e r i n A s i e n					
		339 803	522 962	4 702 175	6 339 869
	Summe Staatshandelsländer in Asien	339 803	522 962	4 702 175	6 339 869
T i g e r l ä n d e r					
		297 026	429 924	4 163 686	5 617 218
	Summe Tigerländer	297 026	429 924	4 163 686	5 617 218

Einfuhr

1. Entwicklung der Einfuhr Bayerns

Lfd. Nr.	Jahr Monat	Einfuhr insgesamt	Ernährungswirtschaft				
			Lebende Tiere ¹⁾	Nahrungsmittel		Genuß- mittel	zusammen
				tierischen Ursprungs	pflanzlichen Ursprungs ²⁾		
1 000 Euro							
1	1991	48 486 439	45 399	850 922	2 028 390	424 873	3 349 584
2	1992	48 375 723	55 797	892 219	1 942 629	407 166	3 297 812
3	1993	43 873 032	37 993	836 072	1 785 987	317 133	2 977 184
4	1994	48 150 346	35 360	945 964	2 014 878	363 060	3 359 262
5	1995	49 970 956	22 172	972 749	1 961 183	396 575	3 352 680
6	1996	53 983 042	29 806	1 055 389	2 161 732	430 213	3 677 140
7	1997	60 627 079	21 749	1 094 308	2 273 089	517 107	3 906 253
8	1998	65 558 165	24 724	1 134 976	2 423 666	642 251	4 225 616
9	1999	69 211 848	27 464	1 061 632	2 356 450	694 828	4 140 373
10	2000	85 033 916	26 501	1 198 090	2 457 560	683 849	4 365 999
11	2001	89 765 445	15 479	1 391 505	2 570 333	728 102	4 705 419
12	2002	85 725 937	20 861	1 257 809	2 722 455	696 773	4 697 897
13	2003	87 489 495	22 521	1 380 982	2 893 595	706 017	5 003 115
14	2004	93 975 640	24 997	1 507 596	2 794 588	708 025	5 035 206
15	2005	99 242 471	34 496	1 704 438	2 976 732	807 506	5 523 172
16	2006.....	115 935 077	39 162	1 743 860	3 238 600	869 678	5 891 300
17	2007 ³⁾	123 950 694	31 601	1 816 019	3 373 402	901 390	6 122 411
2007 ³⁾							
18	Januar	9 686 570	4 198	150 519	281 179	82 368	518 264
19	Februar	9 816 092	2 058	131 345	242 862	66 305	442 570
20	März	10 516 241	2 766	152 356	310 714	65 462	531 298
21	April	10 259 876	1 553	148 961	312 923	73 134	536 570
22	Mai	9 811 071	2 719	131 373	256 960	64 278	455 330
23	Juni	10 113 884	1 913	152 137	286 172	59 032	499 255
24	Juli	10 168 903	1 559	139 785	272 107	72 751	486 202
25	August	10 234 035	1 810	150 920	287 436	73 948	514 113
26	September	10 346 581	4 217	185 833	282 462	55 616	528 128
27	Oktober	11 814 843	3 384	163 572	307 963	76 949	551 868
28	November	11 170 458	2 000	163 756	265 587	101 606	532 950
29	Dezember	10 012 141	3 425	145 462	267 037	109 940	525 864
2008 ³⁾							
30	Januar	10 634 406	4 636	168 302	271 025	75 311	519 273
31	Februar	10 723 530	3 458	155 633	293 699	49 525	502 315
32	März	10 698 525	2 210	156 060	313 610	47 196	519 077
33	April	11 192 982	2 385	135 331	344 929	70 313	552 957
34	Mai	10 600 845	4 847	178 135	312 235	62 299	557 516
35	Juni	10 642 631	2 839	145 518	326 411	51 012	525 781
36	Juli	11 873 467	1 695	143 993	357 013	62 580	565 282
37	August	10 171 224	2 889	150 464	298 301	35 942	487 596
38	September	11 512 502	5 415	154 225	357 677	80 714	598 030
39	Oktober	12 137 804	3 409	208 022	305 426	58 153	575 010
40	November	10 864 481	3 900	162 702	280 650	88 305	535 557
41	Dezember						

¹⁾ Einschl. lebende Tiere zu anderen als Ernährungszwecken.- ²⁾ Einschl. lebende Pflanzen und Erzeugnisse der Ziergärtnerei.

³⁾ Vorläufige Ergebnisse.

Gewerbliche Wirtschaft						Ersatzlieferungen und nicht aufgliederbares Intrahandelsergebnis	Lfd. Nr.
Rohstoffe	Halbwaren	Fertigwaren			zusammen		
		insgesamt	davon				
			Vorerzeugnisse	Enderzeugnisse			
1 000 Euro							
2 876 561	4 125 843	38 134 451	5 617 632	32 516 816	45 136 854	-	1
2 805 221	3 506 337	38 766 352	5 489 064	33 277 289	45 077 911	-	2
2 456 514	3 275 180	35 164 154	4 854 859	30 309 296	40 895 848	-	3
2 537 972	3 463 150	38 789 962	5 478 566	33 311 396	44 791 084	-	4
2 311 134	3 638 194	40 668 948	5 940 854	34 728 094	46 618 276	-	5
2 911 189	3 772 518	43 622 197	5 600 900	38 021 297	50 305 903	-	6
3 233 709	3 761 994	49 725 123	6 052 747	43 672 376	56 720 826	-	7
2 451 294	3 793 486	55 087 768	6 550 559	48 537 210	61 332 548	-	8
2 881 446	3 177 787	59 012 241	6 169 611	52 842 630	65 071 475	-	9
5 055 505	5 396 758	70 215 654	7 347 056	62 868 598	80 667 917	-	10
7 664 137	3 468 077	73 927 811	6 735 468	67 192 343	85 060 025	-	11
6 310 887	2 852 160	71 864 993	6 444 052	65 420 941	81 028 039	-	12
7 179 898	3 046 878	69 893 268	6 751 362	63 141 906	80 120 045	2 366 335	13
7 529 679	3 645 544	75 152 715	7 665 210	67 487 505	86 327 938	2 612 495	14
9 019 505	3 413 551	78 702 378	8 192 986	70 509 392	91 135 434	2 583 865	15
12 864 151	5 011 180	88 366 130	9 273 875	79 092 255	106 241 461	3 802 315	16
11 738 606	5 410 964	91 070 147	9 997 879	81 072 267	108 219 716	9 608 567	17
682 335	471 186	7 264 728	749 853	6 514 876	8 418 249	750 056	18
927 013	439 868	7 254 678	752 691	6 501 986	8 621 558	751 964	19
729 850	463 170	7 936 385	845 051	7 091 334	9 129 405	855 537	20
1 130 123	413 653	7 398 584	871 684	6 526 900	8 942 360	780 946	21
1 028 434	434 718	7 120 516	823 189	6 297 327	8 583 668	772 073	22
974 989	434 364	7 393 515	853 011	6 540 504	8 802 868	811 762	23
1 018 923	427 085	7 463 629	839 097	6 624 533	8 909 637	773 064	24
967 752	506 112	7 463 928	850 482	6 613 446	8 937 791	782 131	25
860 990	411 672	7 732 050	874 817	6 857 234	9 004 713	813 740	26
1 123 838	504 709	8 731 857	978 201	7 753 656	10 360 405	902 571	27
1 069 090	470 079	8 220 097	892 713	7 327 384	9 759 266	878 242	28
1 225 269	434 347	7 090 179	667 091	6 423 088	8 749 795	736 481	29
1 340 872	448 140	7 556 468	870 787	6 685 680	9 345 480	769 653	30
1 362 985	441 174	7 629 847	844 865	6 784 982	9 434 006	787 209	31
1 381 032	422 914	7 584 608	835 079	6 749 529	9 388 553	790 896	32
1 436 169	447 141	7 929 052	879 952	7 049 099	9 812 362	827 663	33
1 378 091	479 197	7 416 922	850 259	6 566 663	9 274 210	769 118	34
958 774	567 026	7 786 202	915 958	6 870 244	9 312 002	804 848	35
1 856 306	399 710	8 211 243	901 410	7 309 833	10 467 259	840 926	36
1 427 563	528 817	7 004 232	819 860	6 184 372	8 960 611	723 017	37
1 537 930	532 185	8 013 226	832 734	7 180 492	10 083 341	831 131	38
1 745 132	476 307	8 491 361	842 415	7 648 946	10 712 799	849 995	39
1 223 068	398 943	7 956 119	747 667	7 208 452	9 578 130	750 793	40
							41

2. Einfuhr Bayerns nach Warengruppen

Warengruppe	Einfuhr im Berichts- monat	Zu- bzw. Abnahme (-) gegenüber		Einfuhr seit Jahres- beginn	Zu- bzw. Abnahme (-) gegenüber Vorjahr
		Vor- monat	Vor- jahres- monat		
	1 000 Euro	%		1 000 Euro	%
Einfuhr insgesamt	10 864 481	- 10,5	- 2,7	121 052 397	6,2
Ernährungswirtschaft	535 557	- 6,9	0,5	5 938 393	6,1
Lebende Tiere ¹⁾	3 900	14,4	95,0	37 681	33,7
Nahrungsmittel tierischen Ursprungs	162 702	- 21,8	- 0,6	1 758 386	5,3
Nahrungsmittel pflanz- lichen Ursprungs ²⁾	280 650	- 8,1	5,7	3 460 975	11,4
Genußmittel	88 305	51,8	- 13,1	681 350	- 13,9
Gewerbliche Wirtschaft	9 578 130	- 10,6	- 1,9	106 368 754	6,9
Rohstoffe	1 223 068	- 29,9	14,4	15 647 922	48,8
Halbwaren	398 943	- 16,2	- 15,1	5 141 554	3,3
Fertigwaren	7 956 119	- 6,3	- 3,2	85 579 278	1,9
Vorerzeugnisse	747 667	- 11,2	- 16,2	9 340 985	0,1
Enderzeugnisse	7 208 452	- 5,8	- 1,6	76 238 292	2,1
Rückwaren, Ersatz- lieferungen, andere nicht aufgliederbare Warenverkehre	750 793	- 11,7	- 14,5	8 745 250	- 1,4

¹⁾ Einschl. lebende Tiere zu anderen als Ernährungszwecken.- ²⁾ Einschl. lebende Pflanzen und Erzeugnisse der Ziergärtnerei.

3. Einfuhr Bayerns nach Warengruppen und Warenuntergruppen

Nr. d. Systematik	Warengruppe Warenuntergruppe	November 2008 dt=100 KG	2008 1000 EUR	Januar bis November 2008 dt=100 KG	2008 1000 EUR
1-4	Ernährungswirtschaft				
1	Lebende Tiere				
101	Pferde	400	345	2 075	1 856
102	Rinder	8 077	1 571	100 203	19 550
103	Schweine	1 713	337	21 064	3 686
105	Schafe	-	-	2	1
107	Hausgeflügel	11 258	1 204	117 546	8 047
109	Lebende Tiere, a.n.g.	130	444	899	4 541
	Summe lebende Tiere	21 578	3 900	241 788	37 681
2	Nahrungsmittel tier. Urspr.				
201	Milch u. Milcherzeugnisse, ausg. Butter und Käse	510 195	30 202	8 703 130	433 418
202	Butter u. and. Fettst. aus d. Milch, einschl. Milchstr.fette	18 342	4 630	133 318	37 324
203	Käse	104 555	50 209	963 298	451 079
204	Fleisch und Fleischwaren	126 160	46 498	1 673 290	536 085
206	Fische und Krebstiere, Weichtiere, etc.	30 847	21 316	356 756	217 396
208	Tierische Öle und Fette	6 748	1 189	75 517	5 242
209	Eier, Eiweiß und Eigelb	26 552	4 440	241 549	40 730
211	Fischmehl, Fleischmehl und ähnliche Erzeugnisse	14 218	282	164 500	3 381
219	Nahrungsmittel tierischen Ursprungs a.n.g.	10 524	3 936	104 568	33 733
	Summe Nahrungsmittel tierischen Ursprungs	848 140	162 702	12 415 926	1 758 386
3	Nahrungsmittel pfl. Urspr.				
301	Weizen	219 667	4 541	2 405 827	68 461
302	Roggen	3 765	138	47 989	1 425
303	Gerste	239 018	6 284	1 582 977	37 709
304	Hafer	3 529	122	29 787	1 151
305	Mais	69 066	2 513	373 446	22 165
308	Sorghum, Hirse u. sonstiges Getreide, ausg. Reis	5 101	524	28 144	2 778
309	Reis und Reiserzeugnisse	15 223	1 429	343 291	24 841
310	Getreideerzeugnisse, ausgenommen Reiserzeugnisse	61 363	3 009	458 885	22 973
315	Backwaren u. and. Zubereitungen aus Getreide	117 499	20 831	1 319 215	218 360
316	Malz	30 140	1 195	427 711	16 345
320	Saat- und Pflanzgut, ausg. Ölsaaten u. sonst. Samen etc.	1 503	298	42 447	6 877
325	Hülsenfrüchte	813	95	16 460	1 594
335	Grün- und Raufutter	3 956	113	59 439	1 320
340	Kartoffeln u. Kartoffelerzeug.	55 015	3 076	789 064	43 027
345	Gemüse und sonstige Küchen- gewächse, frisch	279 719	29 950	3 560 943	419 021
350	Frischobst, ausg. Südfrüchte	399 181	38 931	5 343 160	567 603
355	Südfrüchte	150 829	12 334	1 940 290	164 577
360	Schalen- und Trockenfrüchte	31 351	8 425	225 914	63 158
370	Gemüsezubereitungen und Gemüsekonserven	192 219	22 289	2 067 754	209 981
372	Obstzubereitungen und Obst- konserven	97 655	11 864	1 138 983	149 552
375	Obst- und Gemüsesäfte	71 644	8 104	848 161	100 457
377	Kakao und Kakaoerzeugnisse	28 350	10 150	211 894	76 462
379	Gewürze	14 292	3 532	104 738	26 495
381	Zuckerrüben, Zucker und Zuckererzeugnisse	187 295	10 083	1 683 502	132 343
383	Ölfrüchte	151 255	6 768	2 506 589	109 440
385	Pflanzliche Öle und Fette	51 688	6 889	682 132	91 941
389	Ölkuchen	165 966	4 309	2 570 768	65 325
393	Kleie, Abfallerzeugnisse zur Viehfütterung und sonstige Futtermittel	133 195	6 889	1 552 249	67 265
395	Nahrungsmittel pflanzlichen Ursprungs, a.n.g.	347 776	39 416	5 448 610	558 037
396	Lebende Pflanzen und Erzeugnisse der Ziergärtnerei	60 303	16 550	688 348	190 293
	Summe Nahrungsmittel pflanzlichen Ursprungs	3 188 376	280 650	38 498 719	3 460 975
4	Genußmittel				
401	Hopfen	7 393	7 076	42 588	48 828
402	Kaffee	21 707	6 971	191 706	65 557
403	Tee und Mate	9 562	2 220	200 791	28 179
411	Rohtabak und Tabakerzeugnisse	4 410	3 017	220 138	94 411
421	Bier	7 039	325	63 707	3 598

Noch: 3. Einfuhr Bayerns nach Warengruppen und Warenuntergruppen

Nr. d. Syste- matik	Warengruppe Warenuntergruppe	November 2008		Januar bis November 2008	
		dt=100 KG	1000 EUR	dt=100 KG	1000 EUR
4	G e n u ß m i t t e l				
423	Branntwein	50 031	20 578	514 020	134 972
425	Wein	145 513	48 117	1 723 948	305 806
	Summe Genußmittel	245 655	88 305	2 956 899	681 350
	Summe Ernährungswirtschaft	4 303 749	535 557	54 113 332	5 938 393
5-8	G e w e r b l i c h e W i r t s c h a f t				
5	R o h s t o f f e				
502	Chemiefasern, einschl. Abfälle Seidenraupenkokons etc.	60 206	9 616	767 001	131 932
503	Wolle und andere Tierhaare, roh oder bearb., Reißwolle	4 350	2 181	46 204	28 696
504	Baumwolle, roh oder bearbeitet Reißbaumwolle, Abfälle	5 665	636	119 143	12 614
505	Flachs, Hanf, Jute, Hartfasern und sonst. pflanzl. Spinnst.	890	64	8 930	836
506	Abfälle von Gespinnstwaren, Lumpen und dgl.	3 436	190	56 967	1 820
507	Felle zu Pelzwerk, roh	0	1	120	487
508	Felle und Häute, roh, a.n.g.	14 341	1 483	189 805	25 095
511	Rundholz	273 057	2 730	2 267 340	28 463
513	Rohkautschuk	61 200	4 999	684 674	64 931
516	Steinkohle und Steinkohlen- briketts	1 508 396	16 960	17 770 868	166 793
517	Braunkohle und Braunkohlen- briketts	28 689	149	277 834	1 586
518	Erdöl und Erdgas	26 621 664	1 151 832	321 702 979	14 778 292
519	Eisenerze	3 001	37	31 562	365
520	Eisen- und manganhaltige Abbrände und Schlacken	249 813	336	2 280 587	3 215
522	Kupfererze	-	-	3	1
523	Bleierze	-	-	-	-
524	Zinkerze	-	-	-	-
526	Nickelerze	-	-	-	-
528	Erze und Metallaschen, a.n.g.	24 485	3 438	366 005	38 850
529	Bauxit und Kryolith	250	2	21 900	156
530	Speisesalz und Industriesalz	28 730	404	343 917	4 753
532	Steine und Erden, a.n.g.	1 729 068	10 602	18 011 145	145 276
534	Rohstoffe für chemische Erzeugnisse, a.n.g.	45 402	4 337	527 500	53 068
537	Edelsteine, Schmucksteine und Perlen, roh	96	194	2 151	2 947
590	Rohstoffe, auch Abfälle a.n.g.	977 795	12 875	11 463 102	157 747
	Summe Rohstoffe	31 640 535	1 223 068	376 939 741	15 647 922
6	H a l b w a r e n				
602	Rohseide und Seidengarne, künstl. und synthet. Fäden	24 873	10 746	324 775	135 411
603	Garne aus Chemiefasern	8 016	4 338	118 871	59 923
604	Garne aus Wolle oder anderen Tierhaaren	15 641	21 245	116 806	140 502
605	Garne aus Baumwolle	4 727	1 761	81 942	26 747
606	Garne aus Flachs, Hanf, Jute, Hartfasern u. dgl.	212	101	3 256	1 291
607	Schnittholz	359 758	17 648	4 226 979	207 223
608	Halbstoffe aus zellulosehaltigen Faserstoffe	303 451	16 140	4 023 413	206 708
609	Kautschuk, bearbeitet	51 121	9 632	557 604	109 150
611	Zement	41 253	365	466 614	4 338
612	Mineralische Baustoffe, a.n.g.	345 761	12 363	5 331 952	161 995
641	Roheisen	182 561	9 688	1 288 756	47 615
642	Abfälle und Schrott, aus Eisen oder Stahl	374 264	9 459	2 965 639	147 098
643	Ferrolegierungen	19 666	4 809	248 935	56 975
644	Eisen oder Stahl in Rohformen, Halbzeug aus Eisen oder Stahl	42 541	3 407	609 672	44 740
645	Aluminium und Aluminiumleg. einschl. Abfälle und Schrott	127 700	21 069	2 370 897	418 652
646	Kupfer und Kupferlegierungen, einschl. Abfälle und Schrott	168 254	49 505	2 252 468	979 146
647	Nickel und Nickellegierungen einschl. Abfälle und Schrott	1 631	1 445	23 544	31 447
648	Blei und Bleilegierungen, einschl. Abfälle und Schrott	16 803	2 157	79 499	12 214
649	Zinn und Zinnlegierungen, einschl. Abfälle und Schrott	1 643	1 875	46 199	60 791
650	Zink und Zinklegierungen, einschl. Abfälle und Schrott	23 127	2 800	354 100	54 177
656	Radioaktive Elemente und radioaktive Isotope	0	976	23	9 098
659	Unedle Metalle, a.n.g.	8 550	5 142	225 993	107 370
661	Fettsäuren, Paraffin, Vaseline und Wachse	36 092	4 132	334 241	38 218
665	Koks und Schmelzkoks, aus Steinkohle oder Braunkohle	57 016	1 988	858 009	28 952

Noch: 3. Einfuhr Bayerns nach Warengruppen und Warenuntergruppen

Nr. d. Systematik	Warengruppe Warenuntergruppe	November 2008 dt=100 KG	2008 1000 EUR	Januar bis November 2008 dt=100 KG	2008 1000 EUR
6	H a l b w a r e n				
667	Rückstände der Erdöl- und Steinkohlenteerdestillation	122 471	4 110	1 503 976	48 744
669	Mineralölerzeugnisse	853 117	50 655	8 259 376	583 524
671	Teer und Teerdestill.-erzeugn.	2 948	198	1 039 778	65 038
673	Düngemittel	371 343	12 838	8 733 860	252 839
679	Chemische Halbwaren, a.n.g.	370 973	33 704	3 169 985	237 896
683	Gold für gewerbliche Zwecke	20 219	34 620	2 935	63 832
690	Halbwaren, a.n.g.	20 811	50 029	318 948	799 899
	Summe Halbwaren	3 956 547	398 943	49 939 044	5 141 554
7	F e r t i g w a r e n - V o r e r z e u g n i s s e				
701	Gewebe, Gewirke und Gestricke aus Seide, künstlichen oder synthetischen Fäden	5 802	9 338	79 115	102 709
702	Gewebe, Gewirke und Gestricke aus Chemiefasern	11 046	12 282	184 565	178 713
703	Gewebe, Gewirke und Gestricke aus Wolle o. and. Tierhaaren	1 375	4 346	21 153	61 921
704	Gewebe, Gewirke und Gestricke aus Baumwolle	9 309	12 529	105 322	124 146
705	Gewebe, Gewirke und Gestricke aus Flachs, Hanf, Jute, etc.	1 630	2 862	11 463	16 966
706	Leder	6 051	10 378	68 568	115 328
707	Pelzfelle, gegerbt o. zuger.	46	233	456	3 230
708	Papier und Pappe	1 073 853	81 422	13 527 695	987 087
709	Sperrholz, Span- und Faserplatten, Furnierblätter u.dgl.	262 352	19 115	3 261 816	246 304
711	Glas	205 915	18 820	2 667 629	258 561
732	Kunststoffe	750 719	104 482	9 192 990	1 376 534
734	Farben, Lacke und Kitte	105 720	31 179	1 191 506	367 454
736	Dextrine, Gelatine und Leime	43 729	6 348	538 002	71 607
738	Sprengstoffe, Schiessbedarf und Zündwaren	3 835	3 552	61 596	52 848
740	Pharmazeutische Grundstoffe	27 792	71 495	276 029	896 001
749	Chemische Vorerzeugn., a.n.g.	629 096	118 698	7 059 441	1 174 565
751	Rohre aus Eisen oder Stahl	248 620	32 668	3 675 634	423 593
753	Stäbe und Profile aus Eisen oder Stahl	204 231	21 183	4 212 538	401 601
755	Blech aus Eisen oder Stahl	993 319	88 071	13 810 773	1 121 393
757	Draht aus Eisen oder Stahl	111 576	8 891	1 462 692	152 515
759	Eisenbahnoberbaumaterial	46 091	4 049	741 429	66 608
771	Halbzeuge aus Kupfer und Kupferlegierungen	31 090	19 299	498 590	301 224
772	Halbzeuge aus Aluminium	161 078	56 754	1 936 117	681 397
779	Halbzeuge aus unedlen Metallen, a.n.g.	8 777	4 826	120 048	61 928
781	Halbzeuge aus Edelmetallen	21	3 491	364	73 447
790	Vorerzeugnisse, a.n.g.	1 124	1 356	21 494	23 305
	Summe Fertigwaren-Vorerzeugn.	4 944 197	747 667	64 727 023	9 340 985
8	F e r t i g w a r e n - E n d e r z e u g n i s s e				
801	Bekleidung aus Gewirken oder Gestricken aus:				
801	Seide oder Chemiefasern	27 355	65 286	272 873	656 876
802	Wolle oder and. Tierhaaren	2 132	10 293	21 957	111 816
803	Baumwolle	38 261	68 216	428 980	727 134
804	Bekleidung aus Seide oder Chemiefasern, ausgenommen aus Gewirken od. Gestricken	22 944	55 682	263 621	627 710
805	Bekleidung aus Wolle und anderen Tierhaaren, ausg. aus Gewirken oder Gestricken	3 941	17 451	55 502	242 357
806	Bekleidung aus Baumwolle ausg. aus Gewirken oder Gestricken	26 552	58 711	346 547	754 490
807	Bekleidung aus Flachs, Hanf und dgl.	4 380	14 199	52 740	169 294
801-07	Bekleidung zusammen	125 565	289 838	1 442 219	3 289 676
808	Kopfbedeckungen	2 807	5 676	30 079	51 170
809	Textilerzeugnisse, a.n.g.	79 784	51 438	936 335	581 729
810	Pelzwaren	197	717	1 841	11 077
811	Schuhe	40 229	71 853	591 723	954 947
812	Lederwaren und Lederbekleidung (ausg. Schuhe)	29 514	38 595	355 284	411 135
813	Papierwaren	238 576	43 207	2 668 668	475 671
814	Druckerzeugnisse	78 653	26 449	910 099	297 803
815	Holzwaren (ohne Möbel)	362 064	34 029	4 763 358	367 516
816	Kautschukwaren	134 908	67 570	1 630 866	795 924
817	Waren aus Stein	80 722	8 426	1 112 919	83 734
818	Keramische Erzeugnisse, ohne Baukeramik	63 921	15 177	874 063	176 812
819	Glaswaren	79 878	24 039	965 777	276 623
820	Werkzeuge, Schneidwaren und Eßbestecke aus unedlen Met.	19 543	32 440	214 362	383 051
823	Waren aus Kupfer und Kupferlegierungen	4 131	4 565	60 336	59 990

Noch: 3. Einfuhr Bayerns nach Warengruppen und Warenuntergruppen

Nr. d. Syste- matik	Warengruppe Warenuntergruppe	November 2008		Januar bis November 2008	
		dt=100 KG	1000 EUR	dt=100 KG	1000 EUR
8	Fertigwaren - Enderzeugnisse				
829	Eisen-, Blech und Metallwaren, a.n.g.	594 620	214 167	7 660 614	2 523 337
831	Waren aus Wachs oder Fetten	14 289	5 036	143 095	40 643
832	Waren aus Kunststoffen	309 970	136 829	3 617 851	1 602 353
833	Fotochemische Erzeugnisse	5 962	7 544	45 522	66 521
834	Pharmazeutische Erzeugnisse	22 521	176 626	239 336	1 887 814
835	Duftstoffe und Körperpflege- mittel	15 713	19 741	220 388	209 904
839	Chemische Enderzeugn., a.n.g.	246 921	56 211	3 158 810	743 977
841	Kraftmaschinen (ohne Motoren für Ackerschlepper, Luft- und Straßenfahrzeuge)	6 634	10 594	98 194	159 775
842	Pumpen und Kompressoren	61 605	74 277	752 475	755 633
843	Armaturen	15 711	31 569	164 912	335 309
844	Lager, Getriebe, Zahnräder und Antriebsselemente	201 399	172 347	2 602 277	2 086 606
845	Hebezeuge und Fördermittel	108 905	52 396	1 589 413	767 333
846	Landwirtschaftliche Maschinen (einschl. Ackerschlepper)	62 424	44 368	812 252	506 868
847	Maschinen für das Textil-, Bekleidungs- und Ledergewerbe	7 321	8 005	89 172	90 875
848	Maschinen für das Ernährungs- gewerbe und die Tabakverarb.	2 791	5 241	31 691	52 796
849	Bergwerks-, Bau- und Baustoff- maschinen	146 437	60 481	1 916 755	774 227
850	Guss- und Walzwerkstechnik	424	741	9 658	15 328
851	Maschinen für die Be- und Verarbeitung von Kautschuk oder Kunststoffen	21 068	20 792	217 003	191 385
852	Werkzeugmaschinen	56 049	72 103	696 973	753 073
853	Büromaschinen und automatische Datenverarbeitungsmaschinen	95 532	605 627	813 470	5 359 197
854	Maschinen für das Papier- und Druckgewerbe	7 872	16 395	105 161	179 693
859	Maschinen, a.n.g.	126 633	178 795	1 411 628	2 086 810
841-59	Maschinen zusammen	920 805	1 353 729	11 311 038	14 114 908
860	Sportgeräte	19 101	17 525	268 983	189 905
861	Geräte zur Elektrizitäts- erzeugung und -verteilung	511 528	552 895	4 687 517	5 692 985
862	Elektrische Lampen und Leuchten	34 825	43 439	371 504	435 680
863	Nachrichtentechnische Geräte und Einrichtungen	14 973	132 859	138 452	1 207 957
864	Rundfunk- und Fernsehgeräte, phono- u. videotechn. Geräte	89 847	243 152	756 033	1 857 724
865	Elektronische Bauelemente	97 030	606 011	836 120	6 803 833
869	Elektrotechnische Erzeugnisse, a.n.g.	196 986	185 769	2 206 954	2 038 000
871	Medizinische Geräte und orthopädische Vorrichtungen	20 014	126 359	201 376	1 306 671
872	Mess-, steuerungs- und regelungstechnische Erzeugnisse	17 071	150 667	184 189	1 474 244
873	Optische und fotografische Geräte	5 645	61 642	57 437	623 083
874	Uhren	2 948	22 411	25 609	240 456
875	Möbel	256 562	138 258	3 039 994	1 582 355
876	Musikinstrumente	7 400	9 922	65 035	83 028
877	Spielwaren	109 394	409 830	784 608	3 132 046
878	Schmuckwaren, Gold- und Silberschmiedewaren	700	16 156	6 536	168 140
881	Schienenfahrzeuge	36 601	34 250	303 728	247 786
882	Wasserfahrzeuge	81 232	35 470	351 251	154 877
883	Luftfahrzeuge	12 486	196 211	115 884	2 259 179
884	Fahrgestelle, Karosserien, Motoren, Teile und Zubehör für Kraftfahrzeuge u. dgl.	771 136	698 564	9 709 569	8 653 343
885	Personenkraftwagen und Wohnmobile	439 270	585 386	4 476 323	5 740 336
886	Busse	11 108	6 596	82 730	46 814
887	Lastkraftwagen und Spezialfahrzeuge	61 475	49 568	940 684	774 355
888	Fahrräder	12 093	19 284	133 714	198 169
889	Fahrzeuge, a.n.g.	63 095	40 564	1 344 278	657 131
891	Vollständige Fabrikations- anlagen	1	5	1 312	1 875
896	Enderzeugnisse, a.n.g.	61 653	141 755	617 574	1 262 006
	Summe Fertigwaren- Enderzeugnisse	6 405 473	7 208 452	74 661 973	76 238 292
	Summe Fertigwaren	11 349 670	7 956 119	139 388 996	85 579 278
	Summe Gewerbliche Wirtschaft	46 946 752	9 578 130	566 267 781	106 368 754
901	Rückwaren	-	-	-	-
903	Ersatzlieferungen	-	-	-	-
904	Andere nicht aufgliederbare Warenverkehr	2 923 091	750 793	34 977 945	8 745 250
Summe insgesamt		54 173 592	10 864 481	655 359 058	121 052 397

4. Einfuhr Bayerns nach Erdteilen, Ursprungsländern und Ländergruppen

Nr. des Landes	Erdteil Ursprungsland Ländergruppe	November 2008		Januar bis November 2008	
		dt=100 KG	1000 EUR	dt=100 KG	1000 EUR
E u r o p a					
001	Frankreich	1 938 214	571 117	24 252 090	6 567 556
003	Niederlande	2 179 503	471 900	26 724 811	4 995 062
005	Italien	2 714 929	815 206	33 902 288	9 102 118
006	Vereinigtes Königreich	528 360	368 815	6 687 522	4 167 372
007	Irland	35 545	129 611	403 690	1 565 146
008	Dänemark	186 985	55 586	2 008 331	620 763
009	Griechenland	104 885	26 961	1 627 024	399 107
010	Portugal	104 946	42 096	1 154 455	486 906
011	Spanien	494 186	192 754	6 336 827	2 208 753
013	Schweden	466 625	93 845	5 909 290	1 272 956
014	Finnland	226 892	35 172	2 911 410	517 241
015	Österreich	6 183 881	1 058 402	74 088 446	13 225 584
017	Belgien	1 366 501	283 187	15 663 771	3 242 113
018	Luxemburg	75 889	15 117	1 215 714	209 857
020	Ceuta	—	—	1 317	255
023	Melilla	0	1	0	1
024	Island	1 055	184	22 328	7 529
028	Norwegen	638 561	33 926	6 735 448	331 313
037	Liechtenstein	3 178	5 488	40 457	64 575
039	Schweiz	557 332	313 770	6 936 381	2 988 693
041	Färöer	—	—	0	3
043	Andorra	1	12	6	52
044	Gibraltar	—	—	0	6
045	Heiliger Stuhl	0	3	4	232
046	Malta	3 429	6 358	43 081	87 264
047	San Marino	87	161	811	1 382
052	Türkei	304 583	150 892	3 339 856	1 604 912
053	Estland	12 126	4 260	140 662	31 405
054	Lettland	88 487	6 069	610 261	72 698
055	Litauen	34 340	13 076	340 180	96 520
060	Polen	1 551 118	239 422	20 667 117	2 987 982
061	Tschechische Republik	3 670 675	748 068	36 819 348	7 983 400
063	Slowakei	649 615	183 305	10 076 670	2 405 234
064	Ungarn	953 419	407 837	10 678 098	4 699 330
066	Rumänien	131 064	99 106	1 808 354	1 222 931
068	Bulgarien	70 140	22 583	932 983	250 392
070	Albanien	5 208	1 700	28 423	12 333
072	Ukraine	80 111	14 374	963 173	179 755
073	Weißrußland (Belarus)	27 514	4 401	329 495	35 808
074	Republik Moldau	56	388	1 877	4 912
075	Russische Föderation	12 905 760	582 962	149 837 511	5 933 650
076	Georgien	563	102	2 094	1 727
077	Armenien	99	867	453	1 681
078	Aserbaidschan	1 006 040	46 385	20 450 689	1 126 042
079	Kasachstan	3 913 622	165 217	53 318 005	2 976 468
080	Turkmenistan	—	—	580 441	32 236
081	Usbekistan	463	59	24 986	3 551
082	Tadschikistan	4	1	3 488	349
083	Kirgisistan	—	—	6 085	370
091	Slowenien	214 898	82 916	2 438 437	844 196
092	Kroatien	52 351	18 751	629 775	228 523
093	Bosnien und Herzegowina	34 892	7 664	475 721	91 215
094	Serbien und Montenegro	—	—	—	—
095	Kosovo	1 176	251	8 293	728
096	Mazedonien	5 297	5 257	196 630	66 717
097	Montenegro	725	35	2 247	98
098	Serbien	103 771	23 235	1 546 610	249 921
600	Zypern	2 756	7 471	35 067	46 146
Summe Europa		43 631 859	7 356 323	532 958 528	85 253 068
A f r i k a					
204	Marokko	4 272	2 346	80 966	43 791
208	Algerien	138 050	6 193	11 063 246	659 325
212	Tunesien	867 063	57 019	1 278 880	306 516
216	Libyen	3 330 960	138 218	49 320 687	2 645 834
220	Ägypten	1 030 651	52 422	7 895 210	466 205
224	Sudan	3 453	1 323	57 285	15 921
228	Mauretanien	—	—	12	8
232	Mali	0	1	14	38
236	Burkina Faso	74	64	2 579	628
240	Niger	—	—	0	11
244	Tschad	—	—	1 399	129
247	Kap Verde	—	—	4	1
248	Senegal	24	9	3 546	698
252	Gambia	—	—	0	1
257	Guinea-Bissau	—	—	—	—
260	Guinea	—	—	12	13
264	Sierra Leone	3	5	282	245
268	Liberia	—	—	1	10
272	Elfenbeinküste	388 132	17 316	406 308	19 067
276	Ghana	934	100	9 590	1 544
280	Togo	28	4	1 331	241
284	Benin	—	—	0	5
288	Nigeria	2 507	310	3 712 535	202 454

Noch: 4. Einfuhr Bayerns nach Erdteilen, Ursprungsländern und Ländergruppen

Nr. des Landes	Erdteil Ursprungsland Ländergruppe	November 2008		Januar bis November 2008	
		dt=100 KG	1000 EUR	dt=100 KG	1000 EUR
A f r i k a					
302	Kamerun	30	9	2 729	397
306	Zentralafrikanische Republik	—	—	—	—
310	Äquatorialguinea	—	—	—	—
311	Sao Tome und Principe	—	—	—	—
314	Gabun	—	—	35	48
318	Republik Kongo	670	72	3 788	540
322	Demokratische Republik Kongo	0	2	3 541	500
324	Ruanda	195	40	195	40
328	Burundi	—	—	161	65
329	St. Helena u. zugehör. Geb.	—	—	—	—
330	Angola	8	2	78	91
334	Äthiopien	27	27	4 710	1 107
336	Eritrea	—	—	1	8
338	Dschibuti	—	—	—	—
342	Somalia	—	—	181	20
346	Kenia	1 006	213	67 101	4 926
350	Uganda	93	17	21 495	4 670
352	Tansania	51	39	9 857	2 461
355	Seychellen u. zugehör. Geb.	—	—	5 486	1 903
357	Brit.Territorium im Ind.Ozean	—	—	—	—
366	Mosambik	—	—	10 155	2 089
370	Madagaskar	1 259	497	14 543	3 749
373	Mauritius	714	865	12 000	8 549
375	Komoren	—	—	28	119
377	Mayotte	—	—	—	—
378	Sambia	11	12	202	75
382	Simbabwe	5 379	501	39 030	7 911
386	Malawi	0	1	11 955	2 323
388	Südafrika	557 363	25 869	5 256 407	495 859
389	Namibia	23	46	12 872	1 162
391	Botsuana	—	—	68	32
393	Swasiland	278	18	5 101	254
395	Lesotho	—	—	3	6
Summe Afrika		6 333 256	303 559	79 315 613	4 901 588
A m e r i k a					
400	USA	475 506	886 651	5 731 607	8 461 921
404	Kanada	94 072	27 671	1 030 271	367 465
406	Grönland	—	—	0	2
408	St. Pierre und Miquelon	40	5	40	5
412	Mexiko	11 781	18 386	180 557	184 653
413	Bermuda	125	90	143	94
416	Guatemala	272	127	4 938	1 228
421	Belize	1	1	1	10
424	Honduras	17	32	7 899	1 580
428	El Salvador	33	77	1 048	1 043
432	Nicaragua	382	98	2 434	618
436	Costa Rica	5 535	8 821	78 755	95 514
442	Panama	772	38	5 238	328
446	Anguilla	—	—	—	—
448	Kuba	12 065	4 533	52 816	16 062
449	St.Christoph(St.Kitts)–Nevis	—	—	127	529
452	Haiti	0	3	1 175	145
453	Bahamas	—	—	0	1
454	Turks- und Caicosinseln	—	—	—	—
456	Dominikanische Republik	176	289	11 165	8 109
457	Amerikan. Jungfernsinseln	—	—	—	—
459	Antigua und Barbuda	—	—	1	4
460	Dominica	—	—	—	—
463	Kaimaninseln	7	9	10	21
464	Jamaika	102	72	7 613	652
465	St. Lucia	—	—	—	—
467	St.Vincent und die Grenadinen	—	—	0	1
468	Britische Jungfernsinseln	1	1	131	1 947
469	Barbados	569	180	8 913	2 811
470	Montserrat	—	—	—	—
472	Trinidad und Tobago	6	43	129	146
473	Grenada	101	74	991	670
474	Aruba	—	—	—	—
478	Niederländische Antillen	31	72	80	178
480	Kolumbien	54 524	3 017	656 493	31 490
484	Venezuela	627 693	27 884	2 997 850	151 771
488	Guyana	0	2	3 210	310
492	Suriname	—	—	5	1
500	Ecuador	11 051	1 925	119 297	17 305
504	Peru	9 015	3 588	103 733	41 622
508	Brasilien	248 023	43 970	2 404 748	429 234
512	Chile	17 514	5 072	625 486	206 248
516	Bolivien	666	205	8 957	2 579
520	Paraguay	1 652	296	18 470	2 209
524	Uruguay	17 094	1 340	135 036	14 858
528	Argentinien	19 122	3 073	260 451	33 547

Noch: 4. Einfuhr Bayerns nach Erdteilen, Ursprungsländern und Ländergruppen

Nr. des Landes	Erdteil Ursprungsland Ländergruppe	November 2008		Januar bis November 2008	
		dt=100 KG	1000 EUR	dt=100 KG	1000 EUR
A m e r i k a					
529	Falklandinseln	—	—	—	—
	Summe Amerika	1 607 947	1 037 646	14 459 815	10 076 911
A s i e n					
604	Libanon	1 038	85	21 325	1 989
608	Syrien	800 595	30 832	7 854 412	377 495
612	Irak	173 370	6 228	670 290	31 303
616	Iran	3 953	1 376	616 867	44 287
624	Israel	14 937	19 198	224 290	211 089
625	Besetzte paläst.in.Gebiete	29	5	30	8
626	Osttimor	402	77	1 442	284
628	Jordanien	35	180	813	827
632	Saudi-Arabien	10 240	1 265	537 902	36 855
636	Kuwait	1	69	218	325
640	Bahrain	46	21	52 199	11 889
644	Katar	20	30	158	309
647	Vereinigte Arabische Emirate	2 631	2 026	35 212	17 072
649	Oman	0	2	404	483
653	Jemen	1	19	17	69
660	Afghanistan	1	1	10	67
662	Pakistan	11 139	5 659	108 257	56 936
664	Indien	94 254	48 795	1 327 844	619 835
666	Bangladesch	18 484	18 451	165 060	149 277
667	Malediven	47	47	247	254
669	Sri Lanka	5 877	5 445	62 110	51 184
672	Nepal	182	448	3 452	4 976
675	Bhutan	3	8	1 340	126
676	Myanmar	75	140	7 176	5 354
680	Thailand	29 976	62 743	401 654	610 747
684	Laos	67	162	487	1 400
690	Vietnam	26 427	25 105	423 226	293 543
696	Kambodscha	2 446	3 058	32 662	38 107
700	Indonesien	34 244	28 521	546 014	327 080
701	Malaysia	56 390	118 887	436 892	1 216 824
703	Brunei	—	—	6	139
706	Singapur	5 666	62 008	80 281	687 685
708	Philippinen	3 849	30 707	67 864	366 663
716	Mongolei	0	4	18	72
720	Volksrepublik China	1 038 792	1 218 710	12 413 467	10 851 945
724	Nordkorea	1	5	677	471
728	Südkorea	108 360	82 153	591 673	609 587
732	Japan	80 425	286 038	902 257	3 026 450
736	Taiwan	43 996	73 984	462 737	760 997
740	Hongkong	8 814	22 033	122 980	250 895
743	Macau	262	958	5 706	14 920
	Summe Asien	2 577 072	2 155 483	28 179 679	20 679 823
A u s t r a l i e n – O z e a n i e n					
800	Australien	11 546	6 266	179 657	71 933
801	Papua-Neuguinea	2 074	574	8 066	1 674
803	Nauru	—	—	—	—
804	Neuseeland	9 780	4 403	255 886	65 752
806	Salomonen	—	—	16	34
807	Tuvalu	—	—	—	—
809	Neukaledonien u. zugehör. Geb.	—	—	0	14
811	Wallis und Futuna	—	—	—	—
812	Kiribati	—	—	0	9
813	Pitcairn	—	—	—	—
815	Fidschi	58	226	1 497	1 214
816	Vanuatu	—	—	18	83
817	Tonga	—	—	13	17
819	Samoa	—	—	1	1
820	Nördl. Marianen	—	—	5	40
822	Französisch-Polynesien	—	—	0	68
823	Föder.Staaten v.Mikronesien	—	—	0	4
824	Marshall-Inseln	—	—	—	—
825	Palau	—	—	—	—
830	Amerikanisch-Samoa	—	—	—	—
831	Guam	—	—	0	2
832	Amerik.Überseeinseln,kleinere	—	—	—	—
833	Kokosinseln (Keelinginseln)	—	—	—	—
834	Weihnachtsinsel	—	—	—	—
835	Heard und McDonaldinseln	—	—	—	—
836	Norfolkinsel	—	—	—	—
837	Cookinseln	—	—	219	47
838	Niue	—	—	—	—
839	Tokelauinseln	—	—	—	—
891	Antarktis	—	—	—	—
892	Bouvetinsel	—	—	—	—
893	Südgeorg.u.d.Südl.Sandwichins	—	—	—	—

Noch: 4. Einfuhr Bayerns nach Erdteilen, Ursprungsländern und Ländergruppen

Nr. des Landes	Erdteil Ursprungsland Ländergruppe	November 2008		Januar bis November 2008	
		dt=100 KG	1000 EUR	dt=100 KG	1000 EUR
A u s t r a l i e n – O z e a n i e n					
894	Französische Südgebiete	—	—	42	117
	Summe Australien–Ozeanien	23 458	11 470	445 422	141 007
V e r s c h i e d e n e s					
950	Schiffs- u. Luftfahrzeugbedarf	—	—	—	—
958	Nicht ermittelte Länder	—	—	—	—
	Summe Verschiedenes	—	—	—	—
S u m m e I n s g e s a m t		54 173 592	10 864 481	655 359 058	121 052 397
I n d u s t r i a l . w e s t l . L ä n d e r					
davon					
	EU-Länder	23 989 410	5 980 240	287 475 926	69 308 031
	dar. Euro-Länder	15 646 454	3 738 268	190 797 111	43 497 049
	EFTA-Länder	1 200 127	353 368	13 734 614	3 392 110
	Übrige europäische Länder	304 671	151 069	3 341 994	1 606 843
	USA und Kanada	569 578	914 323	6 761 877	8 829 386
	Übrige Länder	659 113	322 575	6 594 207	3 659 994
	Summe Industrial. westl. Länder	26 722 898	7 721 575	317 908 619	86 796 364
M i t t e l – u . o s t e u r o p . L ä n d e r					
		18 137 652	871 646	228 405 994	10 946 084
	Summe Mittel-u.osteurop. Länder	18 137 652	871 646	228 405 994	10 946 084
E n t w i c k l u n g s l ä n d e r					
davon in					
	Afrika	5 775 894	277 690	74 059 206	4 405 729
	Amerika	1 038 369	123 323	7 697 938	1 247 526
	Asien	1 431 428	625 621	14 440 034	6 507 340
	Ozeanien	2 132	801	9 879	3 323
	Summe Entwicklungsländer	8 247 823	1 027 435	96 207 057	12 163 917
S t a a t s h a n d e l s l ä n d e r i n A s i e n					
		1 065 219	1 243 825	12 837 388	11 146 033
	Summe Staatshandelsländer in Asien	1 065 219	1 243 825	12 837 388	11 146 033
T i g e r l ä n d e r					
		291 295	481 037	2 710 102	4 830 618
	Summe Tigerländer	291 295	481 037	2 710 102	4 830 618