



Kennziffer
G III 1u.3 m
3/05

Statistische Berichte

Ausfuhr und Einfuhr Bayerns im März 2005

Herausgegeben im
Juni 2005
Bestellnummer:
G30003 200503
Einzelpreis:
7,70 €

Statistisches Jahrbuch für Bayern 2004

- 629 Seiten
- Tabellenwerk mit den wichtigsten statistischen Daten zum Freistaat Bayern
- Graphische Darstellungen
- Bayernkarten mit Regierungsbezirken, Landkreisen und kreisfreien Städten, Regionen
- Geographische und meteorologische Angaben
- auch auf CD-ROM

Inhalt

- Zeitreihen • Zeitreihen zu sämtlichen statistischen Bereichen für die Jahre 1960, 1970, 1980, 1990 und 2002 und 2003
- Bevölkerung und Kultur • Bevölkerungsstand und -bewegung, Gesundheitswesen, Bildung und Kultur, Rechtspflege, Wahlen, Erwerbstätigkeit
- Wirtschaft und Finanzen • Land- und Forstwirtschaft, Produzierendes Gewerbe, Bautätigkeit, Wohnungswesen, Handel und Gastgewerbe, Verkehr, Geld und Kredit, Versicherungen, Öffentliche Finanzen, Preise
- Soziale Verhältnisse • Öffentliche Sozialleistungen, Löhne und Gehälter, Versorgung und Verbrauch
- Gesamte Volkswirtschaft • Entstehung, Verteilung und Verwendung des Sozialproduktes, Umweltschutz
- Regionaldaten • Strukturdaten der Landkreise, kreisfreien Städte, Regierungsbezirke und Regionen
- Bund und Länder • Wichtige Strukturdaten Deutschlands und aller Bundesländer
- Bayern in Europa • Strukturdaten der Mitgliedsstaaten der EU
- Sachverzeichnis • Merkmalsbezogen tief gegliedert

www.statistik.bayern.de/webshop

Weitere Bestellmöglichkeiten finden Sie
im Impressum.

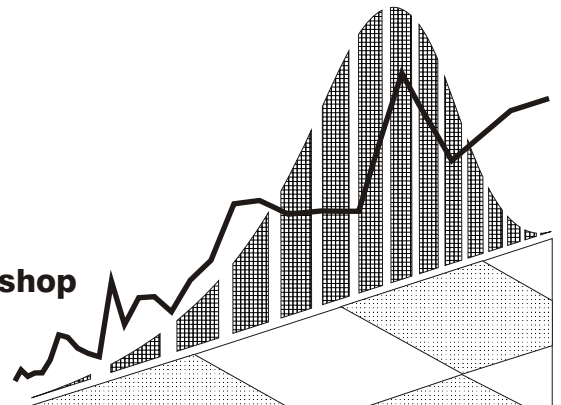

Zeichenerklärung

- | | | | |
|---|----------------------------------------------------------------------------------------------------|-----|--------------------------------------------------------------------------------------|
| 0 | = mehr als nichts, aber weniger als die Hälfte der kleinsten in der Tabelle nachgewiesenen Einheit | () | = Nachweis unter dem Vorbehalt, dass der Zahlenwert erhebliche Fehler aufweisen kann |
| - | = nichts vorhanden | p | = vorläufiges Ergebnis |
| / | = keine Angaben, da Zahlen nicht sicher genug | r | = berichtiges Ergebnis |
| · | = Zahlenwert unbekannt oder geheimzuhalten | s | = geschätztes Ergebnis |
| x | = Tabellenfach gesperrt, da Aussage nicht sinnvoll | ≙ | = entspricht |

Auf- und Abrundungen

Im allgemeinen ist ohne Rücksicht auf die Endsummen auf- bzw. abgerundet worden. Deshalb können sich bei der Summierung von Einzelangaben geringfügige Abweichungen zu den Endsummen ergeben. Bei Aufgliederungen einer Gesamtheit in Prozent kann die Summe der Einzelwerte wegen Rundens vom Wert 100 % abweichen. Eine Abstimmung auf 100 % erfolgt im allgemeinen nicht.

Impressum

Verleger, Herausgeber und Druck: Bayerisches Landesamt für Statistik und Datenverarbeitung
Neuhauser Straße 8, 80331 München
Briefanschrift: 80288 München
Telefon: 089 2119 255; Telefax: (089) 2119 607
E-Mail: vertrieb@statistik.bayern.de
Internet: <http://www.statistik.bayern.de>

- © Vervielfältigung und Verbreitung, auch auszugsweise, bedürfen der Genehmigung des Herausgebers. In Druckwerken sind für nicht gewerbliche Zwecke Vervielfältigung und Verbreitung, auch auszugsweise, mit Quellenangabe gestattet.

Inhaltsübersicht

	Seite
Textteil	
Vorbemerkungen	2
Schaubild: Monatliche Entwicklung der Ausfuhr Bayerns nach Bestimmungsländergruppen sowie der Einfuhr Bayerns nach Ursprungsländergruppen	4
Tabellenteil	
Ausfuhr	
1. Entwicklung der Ausfuhr Bayerns nach Warengruppen	6
2. Ausfuhr Bayerns nach Warengruppen	8
3. Ausfuhr Bayerns nach Warengruppen und Warenuntergruppen	9
4. Ausfuhr Bayerns nach Erdteilen, Bestimmungsländern und Ländergruppen	13
Einfuhr	
1. Entwicklung der Einfuhr Bayerns nach Warengruppen	18
2. Einfuhr Bayerns nach Warengruppen	20
3. Einfuhr Bayerns nach Warengruppen und Warenuntergruppen	21
4. Einfuhr Bayerns nach Erdteilen, Bestimmungsländern und Ländergruppen	25

Wichtige Hinweise:

Ab Berichtsmonat Januar 2003 enthalten die vorläufigen Ergebnisse der Außenhandelsstatistik auf Bundeslandebene **Zuschätzungen** für Antwortausfälle und für die - wertmäßig allerdings weniger bedeutenden - nicht anmeldepflichtigen Warenverkehre (Befreiungen). Die Zuschätzungen für Antwortausfälle betreffen ausschließlich die Ausfuhren in die bzw. die Einfuhren aus den Mitgliedsstaaten der Europäischen Union (Intrahandel). Bei entsprechenden **Vergleichen** mit den vorläufigen Daten aus den Vorjahren sind diese **Änderungen unbedingt zu beachten**.

Die monatlichen Zuschätzungen für Antwortausfälle und Befreiungen werden ab Berichtsmonat Januar 2003 lediglich auf die EU-Mitgliedsstaaten gemäß deren Anteil an Eingang und Versendung aufgeteilt. Eine weitere Untergliederung der Zuschätzungen auf Warenebene hat sich nicht als sinnvoll erwiesen. Die Zuschätzungen werden unter der Position "904 Andere nicht aufgliederbare Warenverkehre" nachgewiesen. Im Rahmen der Jahreskorrektur (endgültige Ergebnisse) werden die Zuschätzungen für Antwortausfälle weitestgehend durch verspätete Nachmeldungen der Auskunftspflichtigen ersetzt.

Bedingt durch die Erweiterung der Europäischen Union (EU) zum 1. Mai 2004 wurden ab dem Berichtsmonat Mai 2004 die kumulierten Länderdarstellungen (EU-Länder, mittel- und osteuropäische Länder) entsprechend neu abgegrenzt. Dabei ist zu beachten, dass Zypern nunmehr als Mitglied der EU unter dem Erdteil Europa (bisher: Asien) ausgewiesen wird.

Vorbemerkungen

Die Außenhandelsstatistik basiert insbesondere auf folgenden **Rechtsgrundlagen**:

- Das Gesetz über die Statistik für Bundeszwecke (Bundesstatistikgesetz – BStatG) vom 22. Januar 1987 (BGBl I S. 462, 565), zuletzt geändert durch Artikel 4 des Gesetzes vom 2. August 2000 (BGBl I S. 1253),
- die Verordnung (EWG) Nr. 3330/91 des Rates vom 7. November 1991 über die Statistiken des Warenverkehrs zwischen Mitgliedstaaten (ABl. EG Nr. L 316 S. 1), zuletzt geändert durch Verordnung (EG) Nr. 1624/2000 des Europäischen Parlaments und des Rates vom 10. Juli 2000 (ABl. EG Nr. L 187 S. 1),
- die Verordnung (EG) Nr. 1901/2000 der Kommission vom 7. September 2000 zur Durchführung der Verordnung (EWG) Nr. 3330/91 des Rates über die Statistiken des Warenverkehrs zwischen Mitgliedstaaten (ABl. EG 1992 Nr. L 228 S. 28),
- die Verordnung (EG) Nr. 1172/95 des Rates vom 22. Mai 1995 über die Statistiken des Warenverkehrs der Gemeinschaft und ihrer Mitgliedstaaten mit Drittländern (ABl. EG Nr. L 118 S. 10), zuletzt geändert durch die Verordnung (EG) Nr. 374/98 des Rates vom 12. Februar 1998 (ABl. EG Nr. L 48 S. 6),
- die Verordnung (EG) Nr. 1917/2000 der Kommission vom 7. September 2000 zur Durchführung der Verordnung (EG) Nr. 1172/95 des Rates im Hinblick auf die Außenhandelsstatistik (ABl. EG Nr. L 229 S. 14),
- Außenhandelsstatistikgesetz (AHStatG) in der im Bundesgesetzblatt Teil III, Gliederungsnummer 7402-1, veröffentlichten bereinigten Fassung, zuletzt geändert durch Artikel 3 des Gesetzes vom 19. Dezember 1997 (BGBl. I S. 3158),
- Außenhandelsstatistik-Durchführungsverordnung (AHStat-DV) in der Fassung der Bekanntmachung vom 29. Juli 1994 (BGBl I S. 1993), zuletzt geändert durch Verordnung vom 21. Februar 2002 (BGBl I S. 1010).

Gegenstand

Die Außenhandelsstatistik Bayerns stellt den grenzüberschreitenden Warenverkehr Bayerns mit dem Ausland dar.

Seit 1993 gliedert sich die Außenhandelsstatistik wegen der unterschiedlichen Erhebungsformen in die Intrahandelsstatistik (Handel mit den EU-Ländern) und die Extrahandelsstatistik (Handel mit den übrigen Staaten).

Ausland im Sinne der Außenhandelsstatistik ist das Gebiet außerhalb der Bundesrepublik Deutschland.

Erhebungsgebiet

Das Erhebungsgebiet der Außenhandelsstatistik umfaßt das Gebiet des Freistaats Bayern.

Anmeldung

Den Ergebnissen der Außenhandelsstatistik liegen im allgemeinen die Angaben der Einführer und Ausführer zugrunde. Die Anmeldung zur Extrahandelsstatistik erfolgt in der Regel mit den Vordrucken „Einfuhranmeldung“ und „Ausfuhranmeldung“.

Den Ergebnissen der Intrahandelsstatistik liegen die statistischen Anmeldungen der innergemeinschaftlichen Erwerbe und Lieferungen im Sinne des Umsatzsteuergesetzes zugrunde.

Darstellungsform

In der Außenhandelsstatistik wird die Ausfuhr im Spezialhandel und die Einfuhr im Generalhandel dargestellt.

Der **Spezialhandel** enthält im wesentlichen die Waren, die aus der Erzeugung, der Bearbeitung oder Verarbeitung des Erhebungsgebietes stammen und ausgehen.

Er umfaßt die Ausfuhr von Waren

- aus dem freien Verkehr,
- nach zollamtlich bewilligter aktiver Veredelung (Eigen- und Lohnveredelung),
- zur zollamtlich bewilligten passiven Veredelung, auch Ausbesserung.

Für die Ausfuhrstatistik der einzelnen Länder der Bundesrepublik Deutschland bildet der Herstellungsort der Güter das Grundmerkmal. Sind mehrere Orte an der Herstellung beteiligt, so gilt derjenige als Herstellungsort, in dem die Exportware die letzte, wirtschaftlich gerechtfertigte, wesentliche Be- oder Verarbeitung erfahren hat.

Der **Generalhandel** enthält alle in das Erhebungsgebiet eingehenden Waren mit Ausnahme der Waren der Durchfuhr und des Zwischenauslandsverkehrs.

Generalhandel und Spezialhandel enthalten übereinstimmend die unmittelbare Einfuhr von Waren in den freien Verkehr, zur zollamtlich bewilligten aktiven Veredelung (Eigen- und Lohnveredelung), nach zollamtlich bewilligter passiver Veredelung, auch Ausbesserung.

Der Generalhandel unterscheidet sich vom Spezialhandel durch die verschiedene Nachweisung der auf Lager eingeführten ausländischen Waren, und zwar werden nachgewiesen

- im Generalhandel alle Einfuhren auf Lager im Zeitpunkt ihrer Einlagerung,
- im Spezialhandel dagegen nur diejenigen Einfuhren auf Lager, die nicht zur Wiederausfuhr gelangen, zum Zeitpunkt ihrer Einfuhr aus Lager.

Die Einfuhr Bayerns im Generalhandel enthält also nicht nur die Waren, die zum Gebrauch, zum Verbrauch, zur Bearbeitung oder Verarbeitung in Bayern bestimmt sind, sondern auch Waren, die über Bayern als erstes bekanntes Zielland in andere Länder des Bundesgebiets oder wieder ins Ausland weitergeleitet werden.

Für die einzelnen Länder der Bundesrepublik Deutschland können somit – im Gegensatz zu deren Ausfuhr, bei der der Spezialhandel erfaßt wird – die Einfuhren nur im Generalhandel ermittelt werden.

Befreiungen und Vereinfachungen

Im Rahmen der Extrahandelsstatistik sind – bis auf wenige Ausnahmen – Warensendungen von weniger als 1000 Euro von der Anmeldung befreit.

Im Rahmen der Intrahandelsstatistik sind Unternehmen befreit, deren im Intrahandel getätigten jährlichen Versendungen in andere Mitgliedstaaten oder Eingänge aus anderen Mitgliedstaaten jeweils den Wert von 200 000 Euro im Vorjahr oder im laufenden Jahr nicht überschritten haben. Privatpersonen sind in der Intrahandelsstatistik grundsätzlich von der Auskunftspflicht befreit. Die Befreiungen von 200 000 Euro sind als Zuschätzungen in den Außenhandels Ergebnissen enthalten.

Nicht einbezogen sind ferner Waren, die von ausländischen Streitkräften, die in der Bundesrepublik Deutschland stationiert sind, selbst ausgeführt und eingeführt werden.

Berichtsmonat

Die Ausfuhren und Einfuhren werden im allgemeinen im Monat des Grenzübergangs nachgewiesen. Durch unvermeidbare Aufenthalte bei der Anmeldung, aber auch durch Rückfragen, können in geringem Umfange Ausfuhren und Einfuhren in einer späteren Berichtszeit nachgewiesen sein.

Warensystematiken

Benennung und Gruppierung der Waren in den Tabellen erfolgen nach der Gliederung „Warengruppen und -untergruppen der Ernährungswirtschaft und der Gewerblichen Wirtschaft (EGW Rev. 2002)“. Die endgültigen Jahresergebnisse der Außenhandelsstatistik für das Jahr 2001 sowie die Ergebnisse seit Berichtsmonat Januar 2002 werden nach dieser revidierten Fassung nachgewiesen. Ein Vergleich mit den Daten bis Berichtsmonat Dezember 2001 auf Ebene der Warenuntergruppen ist nur bedingt möglich. Die Warenuntergruppen stellen in der Regel Zusammenfassungen mehrerer Nummern des Warenverzeichnisses für die Außenhandelsstatistik dar.

Mengen

Die Mengenangaben (Dezitonne = dt = 100 kg) beziehen sich auf das Eigen- bzw. Reingewicht der Waren.

Werte

Die Werte beziehen sich grundsätzlich auf den Grenzübergangswert, d. h. auf den Wert frei Grenze des Erhebungsgebietes. Bei der Ausfuhr oder Einfuhr nach Veredelung ist stets der volle Warenwert einschließlich der Veredelungskosten und der Vertriebskosten eingesetzt.

Bestimmungs- und Ursprungsgebiete

In der Ausfuhr wird als **Bestimmungsland** das Land nachgewiesen, in dem die Waren gebraucht oder verbraucht, bearbeitet oder verarbeitet werden sollen. Ist das Bestimmungsland nicht bekannt, so gilt das letzte bekannte Land, in das die Waren verbracht werden sollen, als Bestimmungsland.

In der Einfuhr wird als Ursprungsland das Land nachgewiesen, in dem die Waren vollständig gewonnen oder hergestellt worden sind oder ihre letzte wesentliche und wirtschaftlich gerechtfertigte Be- oder Verarbeitung erfahren haben. Ist das Ursprungsland nicht bekannt, so tritt an diese Stelle das Versendungsland.

Auf- und Abrundungen

Gelegentlich auftretende Differenzen in den Summen sind auf das Runden der Einzelpositionen zurückzuführen.

Vorläufige Ergebnisse

Die Angaben für das laufende Jahr stellen vorläufige Ergebnisse dar.

Zeichenerklärung

- | | |
|---|----------------------------------------------------------------------------------------------------|
| 0 | = mehr als nichts, aber weniger als die Hälfte der kleinsten in der Tabelle nachgewiesenen Einheit |
| - | = nichts vorhanden |
| . | = Zahlenwert unbekannt oder geheimzuhalten |

Monatliche Entwicklung der Ausfuhr Bayerns nach Bestimmungsländergruppen 2004 bis 2005

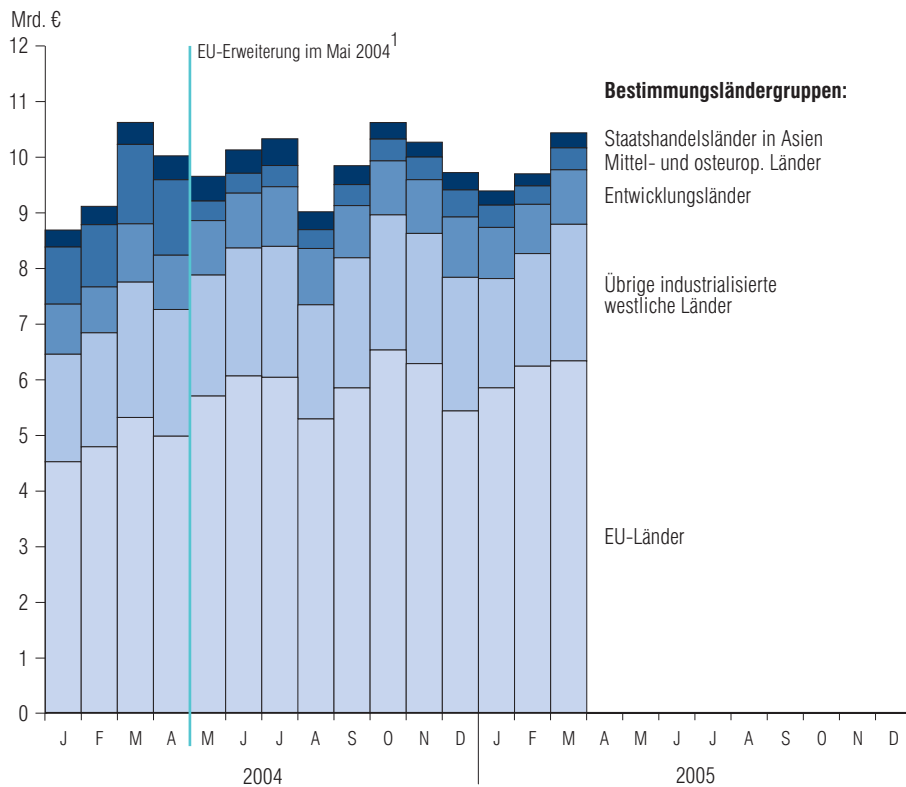

Monatliche Entwicklung der Einfuhr Bayerns nach Ursprungsländergruppen 2004 bis 2005

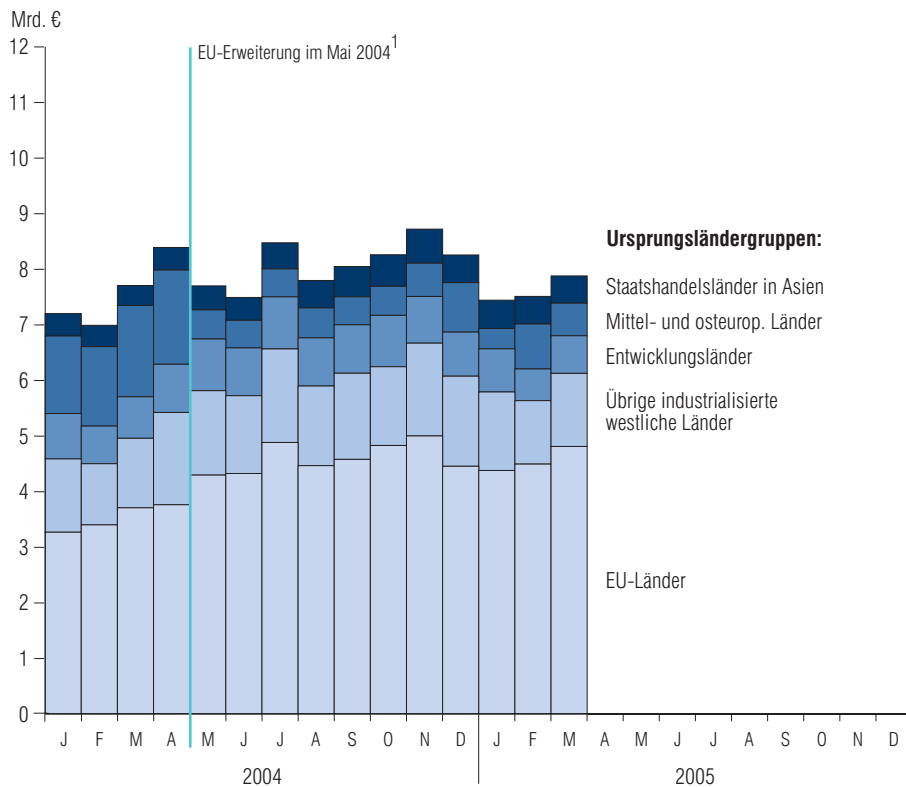

¹ Bei der Bildung der kumulierten Länderdarstellungen (EU-Länder, mittel- und osteuropäische Länder) findet aufgrund der EU-Erweiterung ab dem Berichtmonat Mai 2004 eine neue Abgrenzung statt.

Ausfuhr

1. Entwicklung der Ausfuhr Bayerns

Lfd. Nr.	Jahr Monat	Ausfuhr insgesamt	Ernährungswirtschaft				
			Lebende Tiere ¹⁾	Nahrungsmittel		Genuß- mittel	zusammen
				tierischen Ursprungs	pflanzlichen Ursprungs ²⁾		
1 000 Euro							
1	1991	49 986 328	99 701	1 985 935	878 766	551 213	3 515 615
2	1992	51 690 424	79 353	2 051 244	977 416	598 921	3 706 935
3	1993	49 710 092	70 538	2 053 464	904 682	511 420	3 540 105
4	1994	54 377 706	55 679	1 994 119	1 037 935	522 176	3 609 910
5	1995	57 994 687	70 286	1 878 104	1 029 413	424 757	3 402 560
6	1996	61 439 344	81 575	1 874 776	1 158 846	562 281	3 677 479
7	1997	70 718 129	70 509	1 948 881	1 340 925	565 085	3 925 400
8	1998	77 375 090	84 757	2 038 085	1 456 200	598 586	4 177 628
9	1999	80 959 795	98 602	2 145 596	1 416 692	748 273	4 409 163
10	2000	92 877 849	129 288	2 235 377	1 519 722	827 086	4 711 474
11	2001	98 300 627	110 682	2 514 397	1 483 868	821 602	4 930 548
12	2002	102 471 896	141 483	2 427 882	1 465 606	699 920	4 734 891
13	2003	106 702 325	120 635	2 590 328	1 481 628	693 701	4 886 292
14	2004 ³⁾	118 035 449	100 158	2 539 246	1 480 978	701 956	4 822 338
2004³⁾							
15	Januar	8 692 694	6 338	226 133	105 711	48 028	386 210
16	Februar	9 118 236	7 456	165 462	124 594	49 165	346 677
17	März	10 626 076	9 323	208 681	122 280	46 296	386 580
18	April	10 025 292	7 378	206 148	110 935	57 765	382 227
19	Mai	9 676 313	6 612	195 461	129 417	46 223	377 713
20	Juni	10 131 785	9 514	214 455	110 746	73 069	407 784
21	Juli	10 278 875	7 998	236 108	139 093	94 992	478 191
22	August	9 018 421	8 307	225 174	109 029	63 168	405 677
23	September	9 845 552	8 170	201 019	138 446	63 164	410 801
24	Oktober	10 625 492	12 707	245 927	129 526	46 976	435 135
25	November	10 272 974	9 954	202 728	145 226	62 139	420 047
26	Dezember	9 723 739	6 401	211 951	115 975	50 971	385 297
2005³⁾							
27	Januar	9 394 289	9 436	220 887	124 047	53 797	408 167
28	Februar	9 703 025	8 203	222 472	132 102	54 977	417 755
29	März	10 437 399	5 137	207 442	122 041	62 459	397 078
30	April						
31	Mai						
32	Juni						
33	Juli						
34	August						
35	September						
36	Oktober						
37	November						
38	Dezember						

¹⁾ Einschl. lebende Tiere zu anderen als Ernährungszwecken.- ²⁾ Einschl. lebende Pflanzen und Erzeugnisse der Ziergärtnerei.

³⁾ Vorläufige Ergebnisse.

nach Warengruppen

Gewerbliche Wirtschaft						Rückwaren, Ersatz- lieferungen, andere nicht aufgliederbare Warenverkehre	Lfd. Nr.
Rohstoffe	Halbwaren	Fertigwaren			zusammen		
		insgesamt	davon				
			Vorerzeugnisse	Enderzeugnisse			
1 000 Euro							
450 757	2 064 571	43 955 385	5 134 362	38 821 023	46 470 712	-	1
459 414	2 056 941	45 467 135	5 058 658	40 408 477	47 983 489	-	2
444 628	1 845 556	43 879 804	5 343 318	38 536 486	46 169 988	-	3
568 147	2 154 493	48 045 156	5 541 244	42 503 912	50 767 796	-	4
618 065	2 191 373	51 782 689	6 115 187	45 667 502	54 592 128	-	5
533 800	2 171 446	55 056 619	6 039 444	49 017 175	57 761 866	-	6
606 928	2 277 448	63 908 353	7 029 619	56 878 734	66 792 729	-	7
643 108	2 468 827	70 085 528	6 858 135	63 227 392	73 197 462	-	8
635 582	2 493 856	73 421 194	7 150 662	66 270 532	76 550 632	-	9
714 499	3 244 637	84 207 240	8 465 127	75 742 113	88 166 375	-	10
691 257	3 406 055	89 272 768	7 623 844	81 648 924	93 370 079	-	11
737 035	2 845 833	94 154 137	7 510 864	86 643 273	97 737 005	-	12
683 296	3 376 807	95 547 794	7 520 140	88 027 655	99 607 897	2 208 136	13
647 013	3 903 153	103 279 597	8 005 665	95 273 932	107 829 762	5 383 349	14
51 921	249 155	7 641 072	624 660	7 016 412	7 942 148	364 336	15
44 371	284 704	8 056 515	608 480	7 448 035	8 385 589	385 969	16
55 953	308 563	9 446 510	699 888	8 746 622	9 811 026	428 470	17
76 676	307 478	8 857 604	690 496	8 167 108	9 241 757	401 308	18
55 940	306 507	8 476 602	687 566	7 789 036	8 839 049	459 551	19
53 534	337 400	8 844 422	708 501	8 135 920	9 235 356	488 645	20
53 713	331 568	8 928 708	681 680	8 247 029	9 313 990	486 695	21
43 384	327 615	7 815 459	613 245	7 202 214	8 186 457	426 287	22
53 305	306 522	8 603 700	690 561	7 913 139	8 963 527	471 225	23
58 276	422 512	9 183 277	737 457	8 445 820	9 664 065	526 292	24
56 525	363 448	8 926 278	701 665	8 224 613	9 346 250	506 677	25
43 415	357 681	8 499 451	561 466	7 937 985	8 900 548	437 894	26
50 489	316 496	8 170 628	666 651	7 503 976	8 537 612	448 510	27
56 009	367 385	8 383 380	768 586	7 614 794	8 806 775	478 496	28
52 732	334 360	9 167 567	720 528	8 447 040	9 554 659	485 662	29
							30
							31
							32
							33
							34
							35
							36
							37
							38

2. Ausfuhr Bayerns nach Warengruppen

Warengruppe	Ausfuhr im Berichts- monat	Zu- bzw. Abnahme (-) gegenüber		Ausfuhr seit Jahres- beginn	Zu- bzw. Abnahme (-) gegenüber Vorjahr
		Vor- monat	Vor- jahres- monat		
	1 000 Euro	%		1 000 Euro	%
Ausfuhr insgesamt	10 437 399	7,6	- 1,8	29 534 879	3,9
Ernährungswirtschaft	397 078	- 4,9	2,7	1 223 004	9,2
Lebende Tiere ¹⁾	5 137	- 37,4	- 44,9	22 776	- 1,5
Nahrungsmittel tierischen Ursprungs	207 442	- 6,8	- 0,6	650 802	8,4
Nahrungsmittel pflanz- lichen Ursprungs ²⁾	122 041	- 7,6	- 0,2	378 193	7,3
Genußmittel	62 459	13,6	34,9	171 233	19,3
Gewerbliche Wirtschaft	9 554 659	8,5	- 2,6	26 899 208	2,9
Rohstoffe	52 732	- 5,9	- 5,8	159 230	4,6
Halbwaren	334 360	- 9,0	8,4	1 018 244	20,9
Fertigwaren	9 167 567	9,4	- 3,0	25 721 735	2,3
Vorerzeugnisse	720 528	- 6,3	2,9	2 155 786	11,5
Enderzeugnisse	8 447 040	10,9	- 3,4	23 565 949	1,5
Rückwaren, Ersatz- lieferungen, andere nicht aufgliederbare Warenverkehre	485 662	1,5	13,3	1 412 667	19,8

¹⁾ Einschl. lebende Tiere zu anderen als Ernährungszwecken.- ²⁾ Einschl. lebende Pflanzen und Erzeugnisse der Ziergärtnerei.

3. Ausfuhr Bayerns nach Warengruppen und Warenuntergruppen

Nr. d. Systematik	Warengruppe Warenuntergruppe	März 2005 dt=100 KG 1000 EUR	Januar bis März 2005 dt=100 KG 1000 EUR
1-4	Ernährungswirtschaft		
1	Lebende Tiere		
101	Pferde	195	327
102	Rinder	9 626	2 654
103	Schweine	15 395	2 077
105	Schafe	354	23
107	Hausgeflügel	-	7 936
109	Lebende Tiere, a.n.g.	15	43
	Summe lebende Tiere	25 584	5 137
2	Nahrungsmittel tier. Urspr.		
201	Milch u. Milcherzeugnisse, ausg. Butter und Käse	1 023 910	66 991
202	Butter u. and. Fettst. aus d. Milch, einschl. Milchstr.fette	10 004	3 390
203	Käse	278 764	86 329
204	Fleisch und Fleischwaren	152 580	38 552
206	Fische und Krebstiere, Weichtiere, etc.	12 574	9 966
208	Tierische Öle und Fette	13 680	477
209	Eier, Eiweiß und Eigelb	4 568	461
211	Fischmehl, Fleischmehl und ähnliche Erzeugnisse	21	39
219	Nahrungsmittel tierischen Ursprungs a.n.g.	18 275	1 238
	Summe Nahrungsmittel tierischen Ursprungs	1 514 376	207 442
3	Nahrungsmittel pfl. Urspr.		
301	Weizen	636 590	8 091
302	Roggen	18 971	195
303	Gerste	125 911	1 632
304	Hafer	7 850	111
305	Mais	212 817	2 496
308	Sorghum, Hirse u. sonstiges Getreide, ausg. Reis	62 993	724
309	Reis und Reiserzeugnisse	181	10
310	Getreideerzeugnisse, ausgenommen Reiserzeugnisse	33 494	1 025
315	Backwaren u. and. Zubereitungen aus Getreide	189 390	26 279
316	Malz	61 773	1 803
320	Saat- und Pflanzgut, ausg. Ölsaaten u. sonst. Samen etc.	3 045	633
325	Hülsenfrüchte	8 700	253
335	Grün- und Raufutter	12 959	197
340	Kartoffeln u. Kartoffelerzeug.	162 462	3 351
345	Gemüse und sonstige Küchen- gewächse, frisch	23 090	770
350	Frischobst, ausg. Südfrüchte	1 415	296
355	Südfrüchte	137	10
360	Schalen- und Trockenfrüchte	1 890	899
370	Gemüsezubereitungen und Gemüsekonserven	32 814	5 183
372	Obstzubereitungen und Obst- konserven	11 809	2 601
375	Obst- und Gemüsesäfte	12 685	2 277
377	Kakao und Kakaoerzeugnisse	4 954	2 410
379	Gewürze	1 506	663
381	Zuckerrüben, Zucker und Zuckererzeugnisse	272 687	14 219
383	Ölfrüchte	29 867	879
385	Pflanzliche Öle und Fette	24 368	6 051
389	Ölkuchen	34 823	640
393	Kleie, Abfallerzeugnisse zur Viehfütterung und sonstige Futtermittel	162 891	6 391
395	Nahrungsmittel pflanzlichen Ursprungs, a.n.g.	139 015	30 042
396	Lebende Pflanzen und Erzeugnisse der Ziergärtnerei	8 983	1 911
	Summe Nahrungsmittel pflanzlichen Ursprungs	2 300 070	122 041
4	Genußmittel		
401	Hopfen	21 375	14 567
402	Kaffee	2 980	1 569
403	Tee und Mate	6 347	3 401
411	Rohtabak und Tabakerzeugnisse	33 032	33 081
421	Bier	110 403	8 679

Noch: 3. Ausfuhr Bayerns nach Warengruppen und Warenuntergruppen

Nr. d. Systematik	Warengruppe Warenuntergruppe	März 2005 dt=100 KG	2005 1000 EUR	Januar bis März 2005 dt=100 KG	2005 1000 EUR
4	G e n u ß m i t t e l				
423	Branntwein	4 500	578	9 160	1 675
425	Wein	4 680	583	14 514	1 747
	Summe Genußmittel	183 317	62 459	552 186	171 233
	Summe Ernährungswirtschaft	4 023 347	397 078	12 856 088	1 223 004
5-8	G e w e r b l i c h e W i r t s c h a f t				
5	R o h s t o f f e				
502	Chemiefasern, einschl. Abfälle Seidenraupenkoks etc.	88 680	19 503	271 617	57 467
503	Wolle und andere Tierhaare, roh oder bearb., Reißwolle	348	132	1 643	303
504	Baumwolle, roh oder bearbeitet Reißbaumwolle, Abfälle	968	65	4 033	282
505	Flachs, Hanf, Jute, Hartfasern und sonst. pflanzl. Spinnst.	361	5	878	12
506	Abfälle von Gespinnstwaren, Lumpen und dgl.	29 147	956	63 552	2 092
507	Felle zu Pelzwerk, roh	-	-	1	29
508	Felle und Häute, roh, a.n.g.	44 952	6 636	102 982	14 972
511	Rundholz	1 230 074	9 001	3 259 936	23 388
513	Rohkautschuk	6 880	288	15 610	692
516	Steinkohle und Steinkohlen- briketts	9 498	57	36 246	356
517	Braunkohle und Braunkohlen- briketts	32	1	1 886	23
518	Erdöl und Erdgas	3 471	86	567 324	5 793
519	Eisenerze	-	-	-	-
520	Eisen- und manganhaltige Abbrände und Schlacken	4 867	4	9 714	7
522	Kupfererze	-	-	-	-
523	Bleierze	341	1	341	1
524	Zinkerze	-	-	-	-
526	Nickelerze	-	-	-	-
528	Erze und Metallaschen, a.n.g.	9 622	504	26 223	1 450
529	Bauxit und Kryolith	242	6	242	6
530	Speisesalz und Industriesalz	90 944	813	287 146	2 490
532	Steine und Erden, a.n.g.	398 165	6 448	2 156 808	26 899
534	Rohstoffe für chemische Erzeugnisse, a.n.g.	13 242	1 200	46 311	4 462
537	Edelsteine, Schmucksteine und Perlen, roh	1	13	158	192
590	Rohstoffe, auch Abfälle a.n.g.	809 328	7 015	2 655 447	18 316
	Summe Rohstoffe	2 741 162	52 732	9 508 099	159 230
6	H a l b w a r e n				
602	Rohseide und Seidengarne, künstl. und synthet. Fäden	115 881	39 868	340 526	117 727
603	Garne aus Chemiefasern	5 965	2 839	24 688	12 190
604	Garne aus Wolle oder anderen Tierhaaren	141	158	361	394
605	Garne aus Baumwolle	5 405	2 378	20 215	8 308
606	Garne aus Flachs, Hanf, Jute, Hartfasern u. dgl.	610	291	2 464	1 126
607	Schneitholz	481 629	17 004	1 244 951	44 938
608	Halbstoffe aus zellulosehaltigen Faserstoffe	12 642	412	81 652	2 723
609	Kautschuk, bearbeitet	28 437	9 035	107 371	32 519
611	Zement	180 478	892	1 495 965	5 739
612	Mineralische Baustoffe, a.n.g.	893 879	29 694	2 487 397	87 329
641	Roheisen	-	-	11 247	522
642	Abfälle und Schrott, aus Eisen oder Stahl	458 069	11 268	1 127 320	27 056
643	Ferrolegerungen	8 428	1 227	28 068	7 313
644	Eisen oder Stahl in Rohformen, Halbzeug aus Eisen oder Stahl	9 484	1 092	50 238	3 659
645	Aluminium und Aluminiumleg. einschl. Abfälle und Schrott	167 933	21 551	481 611	63 182
646	Kupfer und Kupferlegierungen, einschl. Abfälle und Schrott	38 601	6 883	96 041	16 299
647	Nickel und Nickellegierungen, einschl. Abfälle und Schrott	991	1 408	1 052	1 511
648	Blei und Bleilegerungen, einschl. Abfälle und Schrott	393	27	1 154	83
649	Zinn und Zinnlegierungen, einschl. Abfälle und Schrott	95	63	212	105
650	Zink und Zinklegierungen, einschl. Abfälle und Schrott	2 396	213	17 298	1 385
656	Radioaktive Elemente und radioaktive Isotope	0	24	0	83
659	Unedle Metalle, a.n.g.	2 426	3 032	7 374	6 185
661	Fettsäuren, Paraffin, Vaseline und Wachse	47 587	9 617	143 598	29 293
665	Koks und Schmelzkoks, aus Steinkohle oder Braunkohle	53	7	3 956	122

Noch: 3. Ausfuhr Bayerns nach Warengruppen und Warenuntergruppen

Nr. d. Systematik	Warengruppe Warenuntergruppe	März 2005 dt=100 KG	2005 1000 EUR	Januar bis März 2005 dt=100 KG	2005 1000 EUR
6	H a l b w a r e n				
667	Rückstände der Erdöl- und Steinkohlenteerdestillation	169 129	2 934	594 954	9 676
669	Mineralölerzeugnisse	2 950 801	132 454	9 261 055	392 443
671	Teer und Teerdestill.-erzeugn.	72 192	3 098	183 699	7 382
673	Düngemittel	75 074	3 100	197 758	7 691
679	Chemische Halbwaren, a.n.g.	413 723	12 612	1 268 399	41 457
683	Gold für gewerbliche Zwecke	2	428	2	450
690	Halbwaren, a.n.g.	8 221	20 753	54 213	89 353
	Summe Halbwaren	6 150 664	334 360	19 334 837	1 018 244
7	F e r t i g w a r e n - V o r e r z e u g n i s s e				
701	Gewebe, Gewirke und Gestricke aus Seide, künstlichen oder synthetischen Fäden	8 528	12 728	26 153	34 531
702	Gewebe, Gewirke und Gestricke aus Chemiefasern	17 067	32 327	44 857	81 278
703	Gewebe, Gewirke und Gestricke aus Wolle o. and. Tierhaaren	581	1 913	1 744	5 689
704	Gewebe, Gewirke und Gestricke aus Baumwolle	4 487	5 691	14 589	18 991
705	Gewebe, Gewirke und Gestricke aus Flachs, Hanf, Jute, etc.	575	944	1 818	3 101
706	Leder	21 899	11 879	45 075	27 073
707	Pelzfelle, gegerbt o. zuger.	5	58	30	332
708	Papier und Pappe	2 007 481	149 849	6 597 943	483 529
709	Sperrholz, Span- und Faserplatten, Furnierblätter u.dgl.	245 009	15 589	654 637	41 820
711	Glas	253 921	28 968	884 051	91 469
732	Kunststoffe	1 102 353	161 947	3 062 280	461 119
734	Farben, Lacke und Kitte	214 920	62 732	796 443	177 170
736	Dextrine, Gelatine und Leime	32 353	4 675	117 098	14 816
738	Sprengstoffe, Schiessbedarf und Zündwaren	2 380	5 770	6 686	16 148
740	Pharmazeutische Grundstoffe	25 723	16 221	76 878	46 450
749	Chemische Vorerzeugn., a.n.g.	307 431	89 540	978 835	281 820
751	Rohre aus Eisen oder Stahl	101 679	15 036	215 455	36 718
753	Stäbe und Profile aus Eisen oder Stahl	173 919	12 943	605 795	42 736
755	Blech aus Eisen oder Stahl	60 495	6 893	159 699	18 511
757	Draht aus Eisen oder Stahl	5 675	1 013	32 027	3 750
759	Eisenbahnoberbaumaterial	468	168	2 220	466
771	Halbzeuge aus Kupfer und Kupferlegierungen	182 187	61 475	540 831	177 560
772	Halbzeuge aus Aluminium	35 300	16 923	172 299	77 423
779	Halbzeuge aus unedlen Metallen, a.n.g.	2 656	3 201	7 701	8 524
781	Halbzeuge aus Edelmetallen	32	1 394	79	3 574
790	Vorerzeugnisse, a.n.g.	1 343	652	2 664	1 190
	Summe Fertigwaren-Vorerzeugn.	4 808 469	720 528	15 047 887	2 155 786
8	F e r t i g w a r e n - E n d e r z e u g n i s s e				
801	Bekleidung aus Gewirken oder Gestriicken aus:				
801	Seide oder Chemiefasern	2 764	12 828	8 088	32 173
802	Wolle oder and. Tierhaaren	37	289	143	991
803	Baumwolle	5 046	13 841	8 807	24 258
804	Bekleidung aus Seide oder Chemiefasern, ausgenommen aus Gewirken od. Gestriicken	1 748	11 940	5 612	32 527
805	Bekleidung aus Wolle und anderen Tierhaaren, ausg. aus Gewirken oder Gestriicken	621	5 660	1 527	16 261
806	Bekleidung aus Baumwolle ausg. aus Gewirken oder Gestriicken	2 194	9 489	5 535	25 498
807	Bekleidung aus Flachs, Hanf und dgl.	419	2 868	1 023	6 937
801-07	Bekleidung zusammen	12 829	56 916	30 735	138 645
808	Kopfbedeckungen	470	2 551	1 387	8 149
809	Textilerzeugnisse, a.n.g.	85 487	46 694	265 722	141 581
810	Pelzwaren	9	504	28	907
811	Schuhe	9 393	37 697	22 205	89 630
812	Lederwaren und Lederbekleidung (ausg. Schuhe)	1 554	4 179	5 015	12 106
813	Papierwaren	308 367	34 668	824 875	113 864
814	Druckerzeugnisse	412 766	75 499	727 809	176 450
815	Holzwaren (ohne Möbel)	148 242	21 532	571 223	69 048
816	Kautschukwaren	84 922	38 444	245 406	117 330
817	Waren aus Stein	38 370	7 917	115 306	24 372
818	Keramische Erzeugnisse, ohne Baukeramik	74 877	37 221	216 637	108 032
819	Glaswaren	396 756	45 104	866 872	119 496
820	Werkzeuge, Schneidwaren und Eßbestecke aus unedlen Met.	12 018	43 644	35 091	143 122
823	Waren aus Kupfer und Kupferlegierungen	24 288	12 557	79 750	41 149

Noch: 3. Ausfuhr Bayerns nach Warengruppen und Warenuntergruppen

Nr. d. Systematik	Warengruppe Warenuntergruppe	März 2005 dt=100 KG	2005 1000 EUR	Januar bis März 2005 dt=100 KG	2005 1000 EUR
8	Fertigwaren – Enderzeugnisse				
829	Eisen-, Blech und Metallwaren, a.n.g.	390 488	179 498	1 120 505	496 327
831	Waren aus Wachs oder Fetten	10 139	4 562	38 880	14 492
832	Waren aus Kunststoffen	634 326	264 622	1 735 563	733 669
833	Fotochemische Erzeugnisse	4 602	905	10 314	3 068
834	Pharmazeutische Erzeugnisse	10 621	59 622	33 449	157 703
835	Duftstoffe und Körperpflege-mittel	58 075	44 372	181 617	134 042
839	Chemische Enderzeugn., a.n.g.	427 918	81 777	1 134 135	228 587
841	Kraftmaschinen (ohne Motoren für Ackerschlepper, Luft- und Straßenfahrzeuge)	32 216	81 190	89 121	281 694
842	Pumpen und Kompressoren	67 115	148 039	191 443	419 724
843	Armaturen	13 897	39 242	39 062	116 036
844	Lager, Getriebe, Zahnräder und Antriebselemente	222 545	239 948	634 015	663 993
845	Hebezeuge und Fördermittel	201 046	126 794	547 486	350 472
846	Landwirtschaftliche Maschinen (einschl. Ackerschlepper)	90 565	78 677	263 073	224 477
847	Maschinen für das Textil-, Bekleidungs- und Leder-gewerbe	14 453	36 223	58 670	119 359
848	Maschinen für das Ernährungs-gewerbe und die Tabakverarb.	27 207	45 284	82 281	147 634
849	Bergwerks-, Bau- und Baustoff-maschinen	142 716	100 059	354 583	242 550
850	Guss- und Walzwerkstechnik	951	4 002	1 870	5 459
851	Maschinen für die Be- und Verarbeitung von Kautschuk oder Kunststoffen	49 253	85 252	144 567	261 962
852	Werkzeugmaschinen	57 651	136 840	163 941	390 015
853	Büromaschinen und automatische Datenverarbeitungs-maschinen	32 650	228 934	96 735	690 939
854	Maschinen für das Papier- und Druckgewerbe	33 204	66 647	144 639	275 155
859	Maschinen, a.n.g.	181 631	383 361	477 047	1 065 077
841-59	Maschinen zusammen	1 167 100	1 800 492	3 288 533	5 254 545
860	Sportgeräte	13 244	10 784	25 250	27 978
861	Geräte zur Elektrizitäts-erzeugung und -verteilung	249 930	547 571	711 260	1 537 994
862	Elektrische Lampen und Leuchten	47 783	51 836	133 890	151 204
863	Nachrichtentechnische Geräte und Einrichtungen	9 667	131 715	24 382	317 917
864	Rundfunk- und Fernsehgeräte, phono- u. videotecn. Geräte	15 757	73 505	54 388	267 146
865	Elektronische Bauelemente	5 818	145 947	17 149	435 606
869	Elektrotechnische Erzeugnisse, a.n.g.	190 127	245 971	565 728	696 279
871	Medizinische Geräte und orthopädische Vorrichtungen	29 412	302 810	76 754	811 515
872	Mess-, steuerungs- und regelungstechnische Erzeugnisse	22 692	251 974	64 669	733 264
873	Optische und fotografische Geräte	3 854	46 444	11 223	129 512
874	Uhren	433	8 759	1 469	18 399
875	Möbel	101 501	77 654	298 003	209 715
876	Musikinstrumente	714	4 118	2 108	11 132
877	Spielwaren	18 590	17 949	45 935	48 107
878	Schmuckwaren, Gold- und Silberschmiedewaren	22	3 097	52	40 707
881	Schienenfahrzeuge	15 645	33 055	57 189	116 235
882	Wasserfahrzeuge	24 316	22 713	53 860	61 337
883	Luftfahrzeuge	2 446	134 609	8 438	422 955
884	Fahrgestelle, Karosserien, Motoren, Teile und Zubehör für Kraftfahrzeuge u. dgl.	661 722	792 673	1 885 256	2 222 222
885	Personenkraftwagen und Wohnmobile	1 335 087	2 212 031	3 539 346	5 701 344
886	Busse	14 961	16 032	46 410	46 673
887	Lastkraftwagen und Spezialfahrzeuge	260 514	155 393	679 145	398 491
888	Fahrräder	3 275	6 788	7 025	16 349
889	Fahrzeuge, a.n.g.	166 928	76 635	468 888	225 537
891	Vollständige Fabrikations-anlagen	12 508	27 620	132 903	157 784
896	Enderzeugnisse, a.n.g.	87 973	148 381	210 029	434 231
	Summe Fertigwaren – Enderzeugnisse	7 608 538	8 447 040	20 671 802	23 565 949
	Summe Fertigwaren	12 417 008	9 167 567	35 719 689	25 721 735
	Summe Gewerbliche Wirtschaft	21 308 834	9 554 659	64 562 625	26 899 208
901	Rückwaren	–	–	–	–
903	Ersatzlieferungen	–	–	–	–
904	Andere nicht aufgliederbare Warenverkehrs	1 670 125	485 662	5 145 787	1 412 667
	Summe insgesamt	27 002 306	10 437 399	82 564 499	29 534 879

4. Ausfuhr Bayerns nach Erdteilen, Bestimmungsländern und Ländergruppen

Nr. des Landes	Erdteil Bestimmungsland Ländergruppe	März		2005		Januar bis März		2005	
		dt=100 KG		1000 EUR		dt=100 KG		1000 EUR	
E u r o p a									
001	Frankreich	2	107 178		916 282	6	273 861	2	601 678
003	Niederlande	1	758 277		393 122	5	420 142	1	065 736
005	Italien	4	090 852		951 340	12	663 644	2	668 495
006	Vereinigtes Königreich	1	102 621		777 022	3	401 788	2	497 613
007	Irland		145 830		50 883		385 891		164 127
008	Dänemark		205 861		112 332		639 889		337 825
009	Griechenland		130 001		78 427		449 774		229 666
010	Portugal		119 490		78 949		365 737		274 892
011	Spanien		825 164		500 748	2	558 750	1	542 061
013	Schweden		244 528		218 929		722 209		618 997
014	Finnland		281 555		83 299		623 102		247 920
015	Österreich	6	699 819		807 693	21	140 293	2	271 239
017	Belgien	1	078 369		382 420	3	457 042	1	059 244
018	Luxemburg		282 707		35 327		806 680		110 804
020	Ceuta		343		291		1 098		1 358
023	Melilla		860		374		1 483		625
024	Island	7	824	4	463		19 694	11	702
028	Norwegen		76 000		65 129		201 802	191	326
037	Liechtenstein		20 656		10 840		58 804	40	831
039	Schweiz	1	206 257		334 422	4	132 488	980	062
041	Färöer		62		50		110		61
043	Andorra	1	394		772		3 450	1	719
044	Gibraltar		22		44		87		170
045	Heiliger Stuhl		8		8		161		34
046	Malta	4	734	2	840	9	571	13	251
047	San Marino		835		231		2 481		803
052	Türkei	265	675	152	341	766	870	380	089
053	Estland	27	524		8 824		54 366		36 690
054	Lettland	23	324		8 747		68 999		22 377
055	Litauen	47	497		13 375		134 696		35 504
060	Polen	616	386		204 720	1	833 679		582 947
061	Tschechische Republik	1	133 779		283 457	3	440 583		805 273
063	Slowakei	195	199		67 820		585 164		191 550
064	Ungarn	505	289		309 993	1	588 538		905 163
066	Rumänien	142	085		75 446		373 039		201 720
068	Bulgarien	41	310		26 981		119 831		65 621
070	Albanien	42	573		2 021		119 679		4 969
072	Ukraine	45	330		37 304		120 013	101	437
073	Weißrußland (Belarus)	14	889		8 882		32 827	24	920
074	Republik Moldau	4	034		2 063		10 425		5 150
075	Russische Föderation	241	401	163	597		660 662	461	173
076	Georgien	1	072		446		6 321		1 595
077	Armenien	1	430		682		2 787		1 271
078	Aserbaidshan	2	976	3	856		56 331	11	007
079	Kasachstan	16	480	12	639		45 483	30	952
080	Turkmenistan		72		261		9 903	4	212
081	Usbekistan		485		448		3 544	2	571
082	Tadschikistan		24		27		177		101
083	Kirgisistan	1	302		310		3 191		669
091	Slowenien	155	697	41	724		417 203	121	293
092	Kroatien	136	456		38 955		362 542	99	044
093	Bosnien und Herzegowina	30	428	4	788		124 219	23	063
094	Serbien und Montenegro	66	202	12	787		186 668	76	844
096	Mazedonien	6	118	2	437		18 731	9	073
600	Zypern	7	520	6	856		22 664	20	423
	Summe Europa	24	163 805	7	298 021	74	509 165	21	158 941
A f r i k a									
204	Marokko	12	908	10	247	37	323	30	261
208	Algerien	8	734	11	293	38	074	36	523
212	Tunesien	15	797	16	778	42	132	36	297
216	Libyen	4	601	6	643	19	423	27	317
220	Ägypten	29	802	17	300	72	069	45	798
224	Sudan	2	600	4	150	11	941	15	818
228	Mauretanien		563		486		1 198	1	002
232	Mali		219		82		979		727
236	Burkina Faso		411		147		736		288
240	Niger	3	168		242	6	781		523
244	Tschad	1	466		164	1	636		320
247	Kap Verde		22		37		134		180
248	Senegal		375		467	1	886	1	450
252	Gambia		81		40		351		115
257	Guinea-Bissau		12		1		136		25
260	Guinea		218		131	1	218		256
264	Sierra Leone		235		71		406		135
268	Liberia	1	357		221	3	162		615
272	Elfenbeinküste	1	646	1	425	4	083	2	515
276	Ghana	2	419	1	237	6	703	2	945
280	Togo	2	135		340	7	661		981
284	Benin	2	228		203	5	373		634
288	Nigeria	9	180	10	067	34	593	29	002
302	Kamerun		628		612	3	110	1	334
306	Zentralafrikanische Republik		1		6		478		74
310	Äquatorialguinea		-		-		24		19

Noch: 4. Ausfuhr Bayerns nach Erdteilen, Bestimmungsländern und Ländergruppen

Nr. des Landes	Erdteil Bestimmungsland Ländergruppe	März dt=100 KG	2005 1000 EUR	Januar bis März dt=100 KG	2005 1000 EUR
A f r i k a					
311	Sao Tome und Principe	-	-	-	-
314	Gabun	136	160	1 046	718
318	Republik Kongo	182	240	637	403
322	Demokratische Republik Kongo	436	190	2 228	1 576
324	Ruanda	80	273	1 256	663
328	Burundi	30	38	616	458
329	St. Helena u. zugehör. Geb.	-	-	-	-
330	Angola	857	782	2 617	1 609
334	Äthiopien	992	822	2 218	2 448
336	Eritrea	10	44	385	403
338	Dschibuti	6	35	339	250
342	Somalia	-	-	-	-
346	Kenia	5 352	1 012	7 047	2 087
350	Uganda	397	110	1 430	469
352	Tansania	967	2 889	2 974	5 023
355	Seyschellen u. zugehör. Geb.	183	123	409	266
357	Brit.Territorium im Ind.Ozean	251	43	256	92
366	Mosambik	301	225	601	362
370	Madagaskar	95	205	1 432	518
373	Mauritius	749	798	2 005	2 334
375	Komoren	1	3	1	3
377	Mayotte	188	115	188	115
378	Sambia	11	32	335	1 055
382	Simbabwe	74	168	662	1 005
386	Malawi	100	204	115	234
388	Südafrika	131 436	100 073	320 897	240 700
389	Namibia	1 270	348	2 918	1 035
391	Botswana	7	23	936	768
393	Swasiland	-	-	161	51
395	Lesotho	52	213	744	595
	Summe Afrika	244 967	191 560	656 062	500 396
A m e r i k a					
400	USA	1 037 166	1 214 270	2 824 700	3 215 321
404	Kanada	96 248	102 857	258 607	248 719
406	Grönland	77	28	78	40
408	St. Pierre und Miquelon	-	-	-	-
412	Mexiko	64 058	69 290	194 499	194 836
413	Bermuda	210	663	597	1 519
416	Guatemala	2 604	2 137	5 283	5 023
421	Belize	36	91	411	1 161
424	Honduras	491	716	20 367	7 842
428	El Salvador	1 848	996	2 529	2 503
432	Nicaragua	48	171	504	479
436	Costa Rica	2 634	3 324	5 475	5 747
442	Panama	1 529	1 877	4 243	3 985
446	Anguilla	23	21	350	205
448	Kuba	468	295	1 971	1 251
449	St.Christoph(St.Kitts)-Nevis	2	9	13	89
452	Haiti	641	111	907	305
453	Bahamas	566	268	755	457
454	Turks- und Caicosinseln	1	1	45	27
456	Dominikanische Republik	1 185	1 364	2 961	3 211
457	Amerikan. Jungferninseln	166	114	356	246
459	Antigua und Barbuda	54	50	281	122
460	Dominica	76	12	485	55
463	Kaimaninseln	67	157	209	417
464	Jamaika	549	635	2 140	2 085
465	St. Lucia	56	87	178	253
467	St.Vincent und die Grenadinen	-	-	66	14
468	Britische Jungferninseln	432	305	575	545
469	Barbados	224	158	659	485
470	Montserrat	7	13	10	21
472	Trinidad und Tobago	564	733	2 827	2 105
473	Grenada	2	1	12	22
474	Aruba	106	19	202	135
478	Niederländische Antillen	438	191	641	484
480	Kolumbien	6 176	5 253	17 050	15 616
484	Venezuela	3 178	8 745	11 929	14 630
488	Guyana	1	3	12	21
492	Suriname	1 948	2 351	2 455	2 509
500	Ecuador	2 019	1 302	7 233	7 351
504	Peru	5 853	4 145	19 347	9 120
508	Brasilien	49 309	57 229	150 188	173 698
512	Chile	13 309	10 395	43 963	29 218
516	Bolivien	163	256	435	586
520	Paraguay	344	313	1 067	2 966
524	Uruguay	2 083	707	5 020	1 935
528	Argentinien	21 659	16 870	50 731	38 448
529	Falklandinseln	-	-	-	-
	Summe Amerika	1 318 615	1 508 536	3 642 368	3 995 806

Noch: 4. Ausfuhr Bayerns nach Erdteilen, Bestimmungsländern und Ländergruppen

Nr. des Landes	Erdteil Bestimmungsland Ländergruppe	März 2005 dt=100 KG	Januar bis März 2005 1000 EUR	dt=100 KG	1000 EUR
A s i e n					
604	Libanon	10 065	7 794	44 627	22 810
608	Syrien	9 776	9 182	47 865	22 847
612	Irak	9 420	3 207	19 755	13 765
616	Iran	39 914	46 744	138 348	151 423
624	Israel	44 132	37 895	153 138	130 722
625	Besetzte paläst.in.Gebiete	8	44	147	257
626	Osttimor	30	15	1 042	263
628	Jordanien	8 113	7 254	22 379	13 775
632	Saudi-Arabien	82 295	42 043	229 475	97 831
636	Kuwait	24 190	11 516	46 859	27 192
640	Bahrain	3 353	4 083	9 244	11 232
644	Katar	5 236	5 419	11 005	31 333
647	Vereinigte Arabische Emirate	75 338	40 393	201 545	128 355
649	Oman	2 151	3 526	9 038	8 699
653	Jemen	1 992	458	7 219	2 201
660	Afghanistan	3 447	522	13 431	2 064
662	Pakistan	10 467	13 682	40 586	37 115
664	Indien	53 370	57 192	164 205	168 693
666	Bangladesch	3 746	2 568	18 280	10 413
667	Malediven	18	53	163	327
669	Sri Lanka	3 656	2 033	11 546	4 686
672	Nepal	365	182	872	355
675	Bhutan	54	204	231	310
676	Myanmar	194	230	1 202	3 645
680	Thailand	30 598	22 372	97 949	86 656
684	Laos	46	127	85	571
690	Vietnam	8 506	5 031	17 439	16 214
696	Kambodscha	4	4	25	159
700	Indonesien	19 990	19 929	69 228	51 708
701	Malaysia	17 009	41 358	55 309	123 021
703	Brunei	170	1 350	625	2 051
706	Singapur	50 083	76 157	141 963	208 873
708	Philippinen	9 373	7 957	25 398	29 008
716	Mongolei	456	244	1 081	797
720	Volksrepublik China	218 593	264 843	612 657	726 593
724	Nordkorea	475	506	980	1 046
728	Südkorea	89 188	122 091	224 995	293 018
732	Japan	249 315	369 044	701 760	850 225
736	Taiwan	52 034	58 176	145 943	177 965
740	Hongkong	48 434	49 600	133 647	124 720
743	Macau	252	555	919	1 649
Summe Asien		1 185 855	1 335 584	3 422 202	3 584 587
A u s t r a l i e n - O z e a n i e n					
800	Australien	66 063	84 840	200 747	249 891
801	Papua-Neuguinea	66	159	73	181
803	Nauru	-	-	15	23
804	Neuseeland	19 850	16 757	52 253	33 896
806	Salomonen	14	13	24	16
807	Tuvalu	-	-	-	-
809	Neukaledonien u. zugehör. Geb.	490	287	1 199	1 269
811	Wallis und Futuna	-	-	-	-
812	Kiribati	-	-	32	76
813	Pitcairn	20	1	23	13
815	Fidschi	-	-	2	6
816	Vanuatu	2	58	6	93
817	Tonga	-	-	95	16
819	Samoa	5	8	16	20
820	Nördl. Marianen	-	-	-	-
822	Französisch-Polynesien	451	417	2 024	1 193
823	Föder.Staaten v.Mikronesien	-	-	-	-
824	Marshall-Inseln	-	-	-	-
825	Palau	-	-	3	2
830	Amerikanisch-Samoa	-	-	-	-
831	Guam	171	220	518	660
832	Amerik.Überseeinseln,kleinere	176	3	177	7
833	Kokosinseln (Keelinginseln)	-	-	-	-
834	Weihnachtsinsel	86	6	86	6
835	Heard und McDonaldinseln	-	-	-	-
836	Norfolkinsel	-	-	105	19
837	Cookinseln	1	3	3	11
838	Niue	-	-	93	67
839	Tokelauinseln	492	186	909	661
891	Antarktis	-	-	106	108
892	Bouvetinsel	-	-	-	-
893	Südgeorg.u.d.Südl.Sandwichins	-	-	312	176
894	Französische Südgebiete	36	14	211	59
Summe Australien-Ozeanien		87 922	102 974	259 030	288 467
V e r s c h i e d e n e s					
950	Schiffs- u. Luftfahrzeugbedarf	99	168	70 821	4 246

Noch: 4. Ausfuhr Bayerns nach Erdteilen, Bestimmungsländern und Ländergruppen

Nr. des Landes	Erdteil Bestimmungsland Ländergruppe	März dt=100 KG	2005 1000 EUR	Januar bis März dt=100 KG	2005 1000 EUR
V e r s c h i e d e n e s					
958	Nicht ermittelte Länder	1 043	557	4 851	2 436
	Summe Verschiedenes	1 142	726	75 672	6 682
S u m m e I n s g e s a m t		27 002 306	10 437 399	82 564 499	29 534 879
I n d u s t r i a l . w e s t l . L ä n d e r					
	davon				
	EU-Länder	21 789 200	6 335 128	67 064 265	18 424 769
	dar. Euro-Länder	17 519 241	4 278 489	54 144 915	12 235 863
	EFTA-Länder	1 310 737	414 854	4 412 787	1 223 921
	Übrige europäische Länder	269 200	154 109	775 741	384 860
	USA und Kanada	1 133 414	1 317 127	3 083 307	3 464 041
	Übrige Länder	466 665	570 714	1 275 657	1 374 712
	Summe Industrial. westl. Länder	24 969 216	8 791 933	76 611 757	24 872 303
M i t t e l - u . o s t e u r o p . L ä n d e r					
		794 668	393 929	2 256 371	1 125 391
	Summe Mittel-u.osteurop. Länder	794 668	393 929	2 256 371	1 125 391
E n t w i c k l u n g s l ä n d e r					
	davon in				
	Afrika	113 531	91 487	335 165	259 695
	Amerika	185 201	191 408	559 061	531 766
	Asien	708 511	695 917	2 088 285	1 989 712
	Ozeanien	2 008	1 376	6 031	4 680
	Summe Entwicklungsländer	1 009 251	980 188	2 988 542	2 785 853
S t a a t s h a n d e l s l ä n d e r i n A s i e n					
		228 030	270 623	632 157	744 650
	Summe Staatshandelsländer in Asien	228 030	270 623	632 157	744 650
T i g e r l ä n d e r					
		316 880	398 991	895 057	1 097 021
	Summe Tigerländer	316 880	398 991	895 057	1 097 021

Einfuhr

1. Entwicklung der Einfuhr Bayerns

Lfd. Nr.	Jahr Monat	Einfuhr insgesamt	Ernährungswirtschaft				
			Lebende Tiere ¹⁾	Nahrungsmittel		Genuß- mittel	zusammen
				tierischen Ursprungs	pflanzlichen Ursprungs ²⁾		
1 000 Euro							
1	1991	48 486 439	45 399	850 922	2 028 390	424 873	3 349 584
2	1992	48 375 723	55 797	892 219	1 942 629	407 166	3 297 812
3	1993	43 873 032	37 993	836 072	1 785 987	317 133	2 977 184
4	1994	48 150 346	35 360	945 964	2 014 878	363 060	3 359 262
5	1995	49 970 956	22 172	972 749	1 961 183	396 575	3 352 680
6	1996	53 983 042	29 806	1 055 389	2 161 732	430 213	3 677 140
7	1997	60 627 079	21 749	1 094 308	2 273 089	517 107	3 906 253
8	1998	65 558 165	24 724	1 134 976	2 423 666	642 251	4 225 616
9	1999	69 211 848	27 464	1 061 632	2 356 450	694 828	4 140 373
10	2000	85 033 916	26 501	1 198 090	2 457 560	683 849	4 365 999
11	2001	89 765 445	15 479	1 391 505	2 570 333	728 102	4 705 419
12	2002	85 725 937	20 861	1 257 809	2 722 455	696 773	4 697 897
13	2003	87 489 495	22 521	1 380 982	2 893 595	706 017	5 003 115
14	2004 ³⁾	95 094 984	20 715	1 359 062	2 608 800	678 426	4 667 003
2004 ³⁾							
15	Januar	7 205 792	1 691	131 667	243 309	48 763	425 429
16	Februar	6 997 048	1 636	90 046	215 692	52 305	359 680
17	März	7 724 804	1 807	107 674	214 071	53 277	376 829
18	April	8 394 636	1 455	104 902	233 408	64 388	404 153
19	Mai	7 703 672	883	103 944	244 831	58 166	407 824
20	Juni	7 494 117	1 579	111 111	212 765	47 628	373 083
21	Juli	8 477 756	2 136	124 633	235 639	45 134	407 541
22	August	7 800 556	1 922	106 639	193 594	54 131	356 286
23	September	8 049 756	1 033	105 503	216 541	53 630	376 707
24	Oktober	8 261 573	3 009	127 509	203 004	50 770	384 293
25	November	8 726 884	1 570	122 830	220 085	81 138	425 622
26	Dezember	8 258 391	1 994	122 606	175 861	69 095	369 556
2005 ³⁾							
27	Januar	7 446 389	1 583	115 357	203 904	60 638	381 482
28	Februar	7 514 421	1 386	109 218	187 740	60 012	358 355
29	März	7 883 406	2 004	116 148	234 471	53 322	405 945
30	April						
31	Mai						
32	Juni						
33	Juli						
34	August						
35	September						
36	Oktober						
37	November						
38	Dezember						

¹⁾ Einschl. lebende Tiere zu anderen als Ernährungszwecken.- ²⁾ Einschl. lebende Pflanzen und Erzeugnisse der Ziergärtnerei.

³⁾ Vorläufige Ergebnisse.

nach Warengruppen

Gewerbliche Wirtschaft						Ersatzlieferungen und nicht aufgliederbares Intrahandelergebnis	Lfd. Nr.
Rohstoffe	Halbwaren	Fertigwaren			zusammen		
		insgesamt	davon				
			Vorerzeugnisse	Enderzeugnisse			
1 000 Euro							
2 876 561	4 125 843	38 134 451	5 617 632	32 516 816	45 136 854	-	1
2 805 221	3 506 337	38 766 352	5 489 064	33 277 289	45 077 911	-	2
2 456 514	3 275 180	35 164 154	4 854 859	30 309 296	40 895 848	-	3
2 537 972	3 463 150	38 789 962	5 478 566	33 311 396	44 791 084	-	4
2 311 134	3 638 194	40 668 948	5 940 854	34 728 094	46 618 276	-	5
2 911 189	3 772 518	43 622 197	5 600 900	38 021 297	50 305 903	-	6
3 233 709	3 761 994	49 725 123	6 052 747	43 672 376	56 720 826	-	7
2 451 294	3 793 486	55 087 768	6 550 559	48 537 210	61 332 548	-	8
2 881 446	3 177 787	59 012 241	6 169 611	52 842 630	65 071 475	-	9
5 055 505	5 396 758	70 215 654	7 347 056	62 868 598	80 667 917	-	10
7 664 137	3 468 077	73 927 811	6 735 468	67 192 343	85 060 025	-	11
6 310 887	2 852 160	71 864 993	6 444 052	65 420 941	81 028 039	-	12
7 179 898	3 046 878	69 893 268	6 751 362	63 141 906	80 120 045	2 366 335	13
7 945 681	3 283 169	72 115 422	7 219 387	64 896 034	83 344 271	7 083 709	14
577 032	214 099	5 538 056	494 894	5 043 162	6 329 187	451 176	15
519 828	223 506	5 417 345	496 577	4 920 768	6 160 679	476 690	16
547 266	282 681	5 990 506	601 487	5 389 019	6 820 452	527 522	17
759 148	263 777	6 439 730	640 318	5 799 412	7 462 656	527 827	18
567 194	259 886	5 882 331	560 670	5 321 661	6 709 411	586 438	19
696 511	266 682	5 558 169	615 733	4 942 436	6 521 362	599 671	20
580 236	284 577	6 539 785	585 233	5 954 553	7 404 598	665 617	21
686 462	364 291	5 778 043	700 224	5 077 819	6 828 796	615 474	22
586 971	299 847	6 140 377	591 993	5 548 384	7 027 196	645 853	23
690 876	303 932	6 222 014	645 165	5 576 850	7 216 823	660 457	24
646 815	261 342	6 690 758 r	697 387	5 993 371	7 598 914	702 346	25
1 087 342	258 549	5 918 306	589 705	5 328 601	7 264 197	624 638	26
416 517	246 432	5 816 794	610 373	5 206 421	6 479 743	585 165	27
832 083	290 546	5 445 810	625 318	4 820 493	6 568 439	587 626	28
644 736	244 417	5 952 206	651 504	5 300 702	6 841 359	636 103	29
							30
							31
							32
							33
							34
							35
							36
							37
							38

2. Einfuhr Bayerns nach Warengruppen

Warengruppe	Einfuhr im Berichts- monat	Zu- bzw. Abnahme (-) gegenüber		Einfuhr seit Jahres- beginn	Zu- bzw. Abnahme (-) gegenüber Vorjahr
		Vor- monat	Vor- jahres- monat		
	1 000 Euro	%		1 000 Euro	%
Einfuhr insgesamt	7 883 406	4,9	2,1	22 844 217	4,2
Ernährungswirtschaft	405 945	13,3	7,7	1 145 782	- 1,4
Lebende Tiere ¹⁾	2 004	44,6	10,9	4 974	- 3,1
Nahrungsmittel tierischen Ursprungs	116 148	6,3	7,9	340 723	3,4
Nahrungsmittel pflanz- lichen Ursprungs ²⁾	234 471	24,9	9,5	626 115	- 7,0
Genußmittel	53 322	- 11,1	0,1	173 971	12,7
Gewerbliche Wirtschaft	6 841 359	4,2	0,3	19 889 541	3,0
Rohstoffe	644 736	- 22,5	17,8	1 893 336	15,2
Halbwaren	244 417	- 15,9	- 13,5	781 394	8,5
Fertigwaren	5 952 206	9,3	- 0,6	17 214 810	1,6
Vorerzeugnisse	651 504	4,2	8,3	1 887 194	18,5
Enderzeugnisse	5 300 702	10,0	- 1,6	15 327 616	- 0,2
Rückwaren, Ersatz- lieferungen, andere nicht aufgliederbare Warenverkehre	636 103	8,2	20,6	1 808 894	24,3

¹⁾ Einschl. lebende Tiere zu anderen als Ernährungszwecken.- ²⁾ Einschl. lebende Pflanzen und Erzeugnisse der Ziergärtnerei.

3. Einfuhr Bayerns nach Warengruppen und Warenuntergruppen

Nr. d. Systematik	Warengruppe Warenuntergruppe	März 2005 dt=100 KG	2005 1000 EUR	Januar bis März 2005 dt=100 KG	2005 1000 EUR
1-4	Ernährungswirtschaft				
1	Lebende Tiere				
101	Pferde	187	92	364	319
102	Rinder	2 675	531	11 006	2 467
103	Schweine	2 787	440	4 752	850
105	Schafe	-	-	-	-
107	Hausgeflügel	15 522	785	15 725	838
109	Lebende Tiere, a.n.g.	123	155	223	499
	Summe lebende Tiere	21 293	2 004	32 069	4 974
2	Nahrungsmittel tier. Urspr.				
201	Milch u. Milcherzeugnisse, ausg. Butter und Käse	426 477	25 420	1 468 397	88 451
202	Butter u. and. Fettst. aus d. Milch, einschl. Milchstr.fette	7 822	2 219	24 855	6 950
203	Käse	65 037	26 939	178 593	75 694
204	Fleisch und Fleischwaren	113 759	29 223	405 886	104 313
206	Fische und Krebstiere, Weichtiere, etc.	58 159	26 773	127 805	49 538
208	Tierische Öle und Fette	2 733	276	8 631	873
209	Eier, Eiweiß und Eigelb	10 467	1 739	44 497	6 542
211	Fischmehl, Fleischmehl und ähnliche Erzeugnisse	19 928	120	42 497	337
219	Nahrungsmittel tierischen Ursprungs a.n.g.	8 372	3 439	18 163	8 025
	Summe Nahrungsmittel tierischen Ursprungs	712 754	116 148	2 319 323	340 723
3	Nahrungsmittel pfl. Urspr.				
301	Weizen	58 821	838	346 226	5 170
302	Roggen	-	-	1 910	21
303	Gerste	16 862	176	66 357	780
304	Hafer	-	-	110	5
305	Maïs	9 432	1 897	44 664	6 328
308	Sorghum, Hirse u. sonstiges Getreide, ausg. Reis	1 619	57	10 150	230
309	Reis und Reiserzeugnisse	28 529	1 459	77 652	4 150
310	Getreideerzeugnisse, ausgenommen Reiserzeugnisse	26 163	713	96 418	2 984
315	Backwaren u. and. Zubereitungen aus Getreide	89 196	13 379	263 344	41 401
316	Malz	18 470	493	44 784	1 273
320	Saat- und Pflanzgut, ausg. Ölsaaten u. sonst. Samen etc.	3 927	712	14 428	2 161
325	Hülsenfrüchte	1 085	115	4 035	352
335	Grün- und Raufutter	3 044	41	10 047	135
340	Kartoffeln u. Kartoffelerzeug.	67 690	2 266	162 466	6 242
345	Gemüse und sonstige Küchen- gewächse, frisch	342 119	45 996	977 730	113 623
350	Frischobst, ausg. Südfrüchte	269 110	21 832	867 861	67 133
355	Südfrüchte	277 189	18 785	869 488	56 753
360	Schalen- und Trockenfrüchte	11 508	4 758	38 728	11 930
370	Gemüsezubereitungen und Gemüsekonserven	120 908	10 920	402 215	34 969
372	Obstzubereitungen und Obst- konserven	72 772	7 156	254 128	24 805
375	Obst- und Gemüsesäfte	43 293	3 696	130 409	10 121
377	Kakao und Kakaoerzeugnisse	21 839	6 462	63 409	19 782
379	Gewürze	8 548	1 790	29 783	5 938
381	Zuckerrüben, Zucker und Zuckererzeugnisse	71 083	5 480	261 721	21 234
383	Ölfrüchte	33 119	1 613	158 063	6 778
385	Pflanzliche Öle und Fette	26 472	3 568	78 878	11 006
389	Ölkuchen	173 022	2 489	552 412	7 361
393	Kleie, Abfallerzeugnisse zur Viehfütterung und sonstige Futtermittel	149 089	4 804	397 194	14 587
395	Nahrungsmittel pflanzlichen Ursprungs, a.n.g.	486 841	51 110	731 028	99 370
396	Lebende Pflanzen und Erzeugnisse der Ziergärtnerei	93 139	21 867	185 229	49 496
	Summe Nahrungsmittel pflanzlichen Ursprungs	2 524 888	234 471	7 140 869	626 115
4	Genußmittel				
401	Hopfen	1 729	800	16 591	6 300
402	Kaffee	6 498	2 340	28 910	8 343
403	Tee und Mate	8 368	797	13 696	1 552
411	Rohtabak und Tabakerzeugnisse	26 134	20 161	79 525	55 952
421	Bier	4 479	165	19 897	932

Noch: 3. Einfuhr Bayerns nach Warengruppen und Warenuntergruppen

Nr. d. Systematik	Warengruppe Warenuntergruppe	März 2005 dt=100 KG	Januar bis März 2005 1000 EUR	Januar bis März 2005 dt=100 KG	2005 1000 EUR
4	G e n u ß m i t t e l				
423	Branntwein	33 961	8 583	100 746	28 454
425	Wein	125 600	20 476	473 126	72 438
	Summe Genußmittel	206 768	53 322	732 492	173 971
	Summe Ernährungswirtschaft	3 465 703	405 945	10 224 752	1 145 782
5-8	G e w e r b l i c h e W i r t s c h a f t				
5	R o h s t o f f e				
502	Chemiefasern, einschl. Abfälle Seidenraupenkoks etc.	16 295	3 846	140 712	23 737
503	Wolle und andere Tierhaare, roh oder bearb., Reißwolle	1 790	709	10 792	4 273
504	Baumwolle, roh oder bearbeitet Reißbaumwolle, Abfälle	16 900	1 580	38 004	3 395
505	Flachs, Hanf, Jute, Hartfasern und sonst. pflanzl. Spinnst.	5 271	489	12 738	1 190
506	Abfälle von Gespinnstwaren, Lumpen und dgl.	5 485	121	14 547	309
507	Felle zu Pelzwerk, roh	22	96	35	222
508	Felle und Häute, roh, a.n.g.	9 612	1 734	27 762	4 605
511	Rundholz	60 151	2 968	244 238	8 822
513	Rohkautschuk	63 924	5 875	172 599	14 289
516	Steinkohle und Steinkohlen- briketts	1 297 400	8 869	4 243 961	28 240
517	Braunkohle und Braunkohlen- briketts	845	9	2 256	25
518	Erdöl und Erdgas	24 182 988	596 578	73 975 773	1 741 322
519	Eisenerze	—	—	715	15
520	Eisen- und manganhaltige Abbrände und Schlacken	108 681	120	241 116	276
522	Kupfererze	—	—	—	—
523	Bleierze	—	—	—	—
524	Zinkerze	—	—	—	—
526	Nickelerze	—	—	—	—
528	Erze und Metallaschen, a.n.g.	24 095	2 393	57 247	5 433
529	Bauxit und Kryolith	243	2	243	2
530	Speisesalz und Industriesalz	27 117	206	162 695	1 031
532	Steine und Erden, a.n.g.	710 527	8 180	3 992 397	24 671
534	Rohstoffe für chemische Erzeugnisse, a.n.g.	49 900	3 249	176 286	8 396
537	Edelsteine, Schmucksteine und Perlen, roh	222	386	354	1 413
590	Rohstoffe, auch Abfälle a.n.g.	532 741	7 325	1 643 153	21 673
	Summe Rohstoffe	27 114 210	644 736	85 157 621	1 893 336
6	H a l b w a r e n				
602	Rohseide und Seidengarne, künstl. und synthet. Fäden	26 974	11 068	86 499	35 299
603	Garne aus Chemiefasern	9 880	3 934	29 718	12 519
604	Garne aus Wolle oder anderen Tierhaaren	10 376	9 897	17 012	17 459
605	Garne aus Baumwolle	9 051	2 546	28 909	8 951
606	Garne aus Flachs, Hanf, Jute, Hartfasern u. dgl.	87	135	661	450
607	Schnittholz	272 779	10 676	1 014 675	41 703
608	Halbstoffe aus zellulosehaltigen Faserstoffe	312 204	13 839	1 299 487	58 369
609	Kautschuk, bearbeitet	37 172	5 870	98 403	16 688
611	Zement	461 621	1 521	645 455	2 859
612	Mineralische Baustoffe, a.n.g.	342 655	10 287	807 372	30 304
641	Roheisen	132 632	3 508	183 524	5 093
642	Abfälle und Schrott, aus Eisen oder Stahl	46 893	1 889	256 915	6 926
643	Ferrolegerungen	10 984	3 494	55 873	11 431
644	Eisen oder Stahl in Rohformen, Halbzeug aus Eisen oder Stahl	171 333	6 453	373 492	15 255
645	Aluminium und Aluminiumleg. einschl. Abfälle und Schrott	145 849	17 820	512 538	66 873
646	Kupfer und Kupferlegierungen, einschl. Abfälle und Schrott	238 437	54 539	535 261	118 159
647	Nickel und Nickellegierungen einschl. Abfälle und Schrott	2 567	2 608	7 336	8 043
648	Blei und Bleilegerungen, einschl. Abfälle und Schrott	2 968	242	8 849	727
649	Zinn und Zinnlegierungen, einschl. Abfälle und Schrott	5 099	3 450	16 139	10 428
650	Zink und Zinklegierungen, einschl. Abfälle und Schrott	30 685	3 339	72 143	7 573
656	Radioaktive Elemente und radioaktive Isotope	0	33	0	783
659	Uedle Metalle, a.n.g.	18 236	5 225	62 605	15 454
661	Fettsäuren, Paraffin, Vaseline und Wachse	32 548	2 719	99 132	10 625
665	Koks und Schmelzkoks, aus Steinkohle oder Braunkohle	4 571	112	34 150	1 159

Noch: 3. Einfuhr Bayerns nach Warengruppen und Warenuntergruppen

Nr. d. Systematik	Warengruppe Warenuntergruppe	März 2005 dt=100 KG	2005 1000 EUR	Januar bis März 2005 dt=100 KG	2005 1000 EUR
6	H a l b w a r e n				
667	Rückstände der Erdöl- und Steinkohlenteerdestillation	177 315	1 572	283 039	4 340
669	Mineralölerzeugnisse	426 763	18 107	2 746 688	100 507
671	Teer und Teerdestill.-erzeugn.	2 346	128	212 672	10 858
673	Düngemittel	389 790	6 060	2 291 497	33 954
679	Chemische Halbwaren, a.n.g.	272 465	11 835	957 029	41 315
683	Gold für gewerbliche Zwecke	15	137	101	1 065
690	Halbwaren, a.n.g.	25 122	31 371	75 489	86 223
	Summe Halbwaren	3 619 420	244 417	12 812 666	781 394
7	F e r t i g w a r e n - V o r e r z e u g n i s s e				
701	Gewebe, Gewirke und Gestricke aus Seide, künstlichen oder synthetischen Fäden	10 202	10 061	28 695	28 912
702	Gewebe, Gewirke und Gestricke aus Chemiefasern	14 195	15 593	42 611	43 212
703	Gewebe, Gewirke und Gestricke aus Wolle o. and. Tierhaaren	1 381	4 437	4 002	13 705
704	Gewebe, Gewirke und Gestricke aus Baumwolle	9 378	10 461	28 264	35 117
705	Gewebe, Gewirke und Gestricke aus Flachs, Hanf, Jute, etc.	959	854	4 479	5 082
706	Leder	5 874	11 136	16 904	31 216
707	Pelzfelle, gegerbt o. zuger.	17	158	191	899
708	Papier und Pappe	1 324 259	88 440	3 957 871	271 039
709	Sperrholz, Span- und Faserplatten, Furnierblätter u.dgl.	225 877	15 069	661 590	45 584
711	Glas	129 458	10 098	488 099	31 365
732	Kunststoffe	783 224	98 836	2 149 756	279 338
734	Farben, Lacke und Kitte	39 140	17 804	137 465	58 285
736	Dextrine, Gelatine und Leime	20 696	5 414	78 982	14 689
738	Sprengstoffe, Schiessbedarf und Zündwaren	4 143	2 834	11 594	9 251
740	Pharmazeutische Grundstoffe	18 767	95 265	62 210	270 953
749	Chemische Vorerzeugn., a.n.g.	332 241	77 776	1 159 661	232 343
751	Rohre aus Eisen oder Stahl	248 720	22 615	695 127	66 294
753	Stäbe und Profile aus Eisen oder Stahl	350 337	24 871	1 130 937	75 412
755	Blech aus Eisen oder Stahl	1 026 241	66 508	2 501 189	161 866
757	Draht aus Eisen oder Stahl	79 336	7 594	222 351	21 425
759	Eisenbahnoberbaumaterial	28 665	2 053	46 727	3 188
771	Halbzeuge aus Kupfer und Kupferlegierungen	38 142	15 115	114 568	43 213
772	Halbzeuge aus Aluminium	138 341	42 517	385 599	126 641
779	Halbzeuge aus unedlen Metallen, a.n.g.	2 175	2 375	6 109	6 738
781	Halbzeuge aus Edelmetallen	14	2 318	80	7 606
790	Vorerzeugnisse, a.n.g.	1 352	1 305	4 272	3 823
	Summe Fertigwaren-Vorerzeugn.	4 833 136	651 504	13 939 333	1 887 194
8	F e r t i g w a r e n - E n d e r z e u g n i s s e				
801	Bekleidung aus Gewirken oder Gestriicken aus:				
801	Seide oder Chemiefasern	16 071	42 265	58 793	146 223
802	Wolle oder and. Tierhaaren	657	3 544	2 389	13 589
803	Baumwolle	31 140	53 575	99 081	174 197
804	Bekleidung aus Seide oder Chemiefasern, ausgenommen aus Gewirken od. Gestriicken	20 602	47 371	68 483	168 176
805	Bekleidung aus Wolle und anderen Tierhaaren, ausg. aus Gewirken oder Gestriicken	3 545	13 149	10 470	43 712
806	Bekleidung aus Baumwolle ausg. aus Gewirken oder Gestriicken	31 398	69 481	85 277	202 578
807	Bekleidung aus Flachs, Hanf und dgl.	2 953	10 447	9 759	31 989
801-07	Bekleidung zusammen	106 366	239 832	334 251	780 465
808	Kopfbedeckungen	1 464	2 624	5 321	10 622
809	Textilerzeugnisse, a.n.g.	84 414	51 354	254 853	147 745
810	Pelzwaren	62	377	241	1 445
811	Schuhe	31 754	63 614	134 305	242 415
812	Lederwaren und Lederbekleidung (ausg. Schuhe)	22 451	22 223	76 242	77 188
813	Papierwaren	152 453	23 691	436 874	70 907
814	Druckerzeugnisse	125 923	25 247	403 465	86 206
815	Holzwaren (ohne Möbel)	277 535	23 049	805 333	65 782
816	Kautschukwaren	90 691	43 924	322 756	135 195
817	Waren aus Stein	56 853	5 160	184 577	17 285
818	Keramische Erzeugnisse, ohne Baukeramik	92 939	13 943	302 141	46 425
819	Glaswaren	82 214	20 749	268 569	67 702
820	Werkzeuge, Schneidwaren und Eßbestecke aus unedlen Met.	13 552	19 590	40 782	70 413
823	Waren aus Kupfer und Kupferlegierungen	4 109	3 220	12 170	9 872

Noch: 3. Einfuhr Bayerns nach Warengruppen und Warenuntergruppen

Nr. d. Systematik	Warengruppe Warenuntergruppe	März 2005 dt=100 KG	2005 1000 EUR	Januar bis März 2005 dt=100 KG	2005 1000 EUR
8	Fertigwaren – Enderzeugnisse				
829	Eisen-, Blech und Metallwaren, a.n.g.	430 672	130 904	1 384 098	406 698
831	Waren aus Wachs oder Fetten	4 623	2 164	26 096	8 332
832	Waren aus Kunststoffen	237 020	93 377	737 470	280 500
833	Fotochemische Erzeugnisse	6 401	9 311	13 948	19 861
834	Pharmazeutische Erzeugnisse	6 327	114 257	20 196	305 692
835	Duftstoffe und Körperpflege-mittel	22 723	15 995	80 606	59 105
839	Chemische Enderzeugn., a.n.g.	324 276	90 245	798 675	188 406
841	Kraftmaschinen (ohne Motoren für Ackerschlepper, Luft- und Straßenfahrzeuge)	9 765	17 424	22 239	43 380
842	Pumpen und Kompressoren	52 770	58 065	131 449	127 507
843	Armaturen	13 525	20 062	43 680	59 562
844	Lager, Getriebe, Zahnräder und Antriebselemente	141 421	120 404	418 435	354 696
845	Hebezeuge und Fördermittel	88 764	37 102	230 966	96 618
846	Landwirtschaftliche Maschinen (einschl. Ackerschlepper)	64 154	28 714	171 163	75 922
847	Maschinen für das Textil-, Bekleidungs- und Leder-gewerbe	14 391	9 965	45 885	33 922
848	Maschinen für das Ernährungs-gewerbe und die Tabakverarb.	1 562	4 263	6 999	16 357
849	Bergwerks-, Bau- und Baustoff-maschinen	128 812	43 387	344 146	127 766
850	Guss- und Walzwerkstechnik	568	541	1 877	1 984
851	Maschinen für die Be- und Verarbeitung von Kautschuk oder Kunststoffen	8 148	6 924	35 440	30 923
852	Werkzeugmaschinen	60 886	52 313	191 615	152 486
853	Büromaschinen und automatische Datenverarbeitungs-maschinen	47 507	499 410	197 208	1 431 762
854	Maschinen für das Papier- und Druckgewerbe	10 342	17 869	34 667	46 876
859	Maschinen, a.n.g.	95 519	123 629	283 358	377 054
841-59	Maschinen zusammen	738 134	1 040 071	2 159 128	2 976 813
860	Sportgeräte	25 988	22 779	73 307	70 401
861	Geräte zur Elektrizitäts-erzeugung und -verteilung	239 912	340 640	684 856	951 996
862	Elektrische Lampen und Leuchten	35 517	38 875	106 179	111 993
863	Nachrichtentechnische Geräte und Einrichtungen	5 786	86 184	15 909	219 179
864	Rundfunk- und Fernsehgeräte, phono- u. videotecn. Geräte	60 931	115 329	187 987	342 942
865	Elektronische Bauelemente	36 104	506 359	105 462	1 399 120
869	Elektrotechnische Erzeugnisse, a.n.g.	218 567	187 709	566 600	490 742
871	Medizinische Geräte und orthopädische Vorrichtungen	12 586	84 460	38 444	251 160
872	Mess-, steuerungs- und regelungstechnische Erzeugnisse	11 784	100 654	35 438	297 979
873	Optische und fotografische Geräte	3 542	42 059	15 440	127 725
874	Uhren	1 001	12 401	4 075	36 484
875	Möbel	239 997	114 445	663 907	293 798
876	Musikinstrumente	4 490	5 787	16 413	17 525
877	Spielwaren	22 937	64 132	89 160	219 781
878	Schmuckwaren, Gold- und Silberschmiedewaren	220	12 094	788	56 222
881	Schienenfahrzeuge	16 340	23 482	40 398	33 011
882	Wasserfahrzeuge	753	1 048	1 654	2 106
883	Luftfahrzeuge	5 010	168 206	20 775	838 856
884	Fahrgestelle, Karosserien, Motoren, Teile und Zubehör für Kraftfahrzeuge u. dgl.	883 110	727 035	2 194 301	1 924 765
885	Personenkraftwagen und Wohnmobile	310 360	414 226	752 784	1 008 814
886	Busse	1 722	1 438	6 349	5 856
887	Lastkraftwagen und Spezialfahrzeuge	64 266	46 949	200 272	136 611
888	Fahrräder	10 441	13 377	31 247	41 295
889	Fahrzeuge, a.n.g.	77 596	32 617	229 994	106 034
891	Vollständige Fabrikations-anlagen	0	1	120	601
896	Enderzeugnisse, a.n.g.	41 179	83 494	120 660	267 546
	Summe Fertigwaren- Enderzeugnisse	5 243 091	5 300 702	15 004 617	15 327 616
	Summe Fertigwaren	10 076 227	5 952 206	28 943 951	17 214 810
	Summe Gewerbliche Wirtschaft	40 809 857	6 841 359	126 914 238	19 889 541
901	Rückwaren	-	-	-	-
903	Ersatzlieferungen	-	-	-	-
904	Andere nicht aufgliederbare Warenverkehrs	2 365 383	636 103	7 714 680	1 808 894
	Summe insgesamt	46 640 943	7 883 406	144 853 671	22 844 217

4. Einfuhr Bayerns nach Erdteilen, Ursprungsländern und Ländergruppen

Nr. des Landes	Erdteil Ursprungsland Ländergruppe	März dt=100 KG	2005 1000 EUR	Januar bis März dt=100 KG	2005 1000 EUR
E u r o p a					
001	Frankreich	1 776 625	516 355	5 165 110	1 446 564
003	Niederlande	1 665 012	353 523	5 728 002	1 028 475
005	Italien	2 590 361	670 915	7 459 888	1 926 903
006	Vereinigtes Königreich	613 446	353 510	2 915 424	1 135 466
007	Irland	25 975	160 501	83 832	479 653
008	Dänemark	123 830	48 476	402 062	156 686
009	Griechenland	111 961	31 333	354 476	83 335
010	Portugal	63 612	89 458	208 639	273 506
011	Spanien	525 743	174 745	1 695 296	470 444
013	Schweden	463 306	90 766	1 398 123	257 223
014	Finnland	370 881	39 025	1 300 880	121 115
015	Österreich	4 620 647	934 295	15 267 748	2 599 980
017	Belgien	983 177	268 235	3 241 899	745 444
018	Luxemburg	70 536	13 398	197 428	48 587
020	Ceuta	217	23	520	61
023	Melilla	-	-	-	-
024	Island	53	351	119	1 111
028	Norwegen	92 304	22 017	213 144	46 617
037	Liechtenstein	3 857	4 033	12 209	11 201
039	Schweiz	437 783	170 458	1 439 727	523 855
041	Färöer	-	-	13	13
043	Andorra	108	28	112	33
044	Gibraltar	0	1	0	1
045	Heiliger Stuhl	0	42	1	139
046	Malta	4 643	7 486	10 248	19 543
047	San Marino	39	47	537	347
052	Türkei	175 054	106 443	523 775	306 780
053	Estland	6 939	3 178	33 129	7 698
054	Lettland	76 255	4 991	246 346	20 659
055	Litauen	11 950	5 420	51 446	13 948
060	Polen	1 302 337	160 568	3 909 382	416 731
061	Tschechische Republik	2 196 551	379 714	7 099 147	1 114 261
063	Slowakei	445 065	79 154	1 681 619	240 532
064	Ungarn	774 433	363 917	2 323 691	918 573
066	Rumänien	213 066	66 393	563 839	198 964
068	Bulgarien	101 631	17 641	268 091	52 398
070	Albanien	2 879	1 059	7 688	3 078
072	Ukraine	86 052	14 938	270 017	44 608
073	Weißrußland (Belarus)	29 998	1 658	96 555	5 795
074	Republik Moldau	54	45	784	1 057
075	Russische Föderation	13 410 923	318 242	40 632 290	946 893
076	Georgien	1 292	103	5 186	807
077	Armenien	6	3	287	32
078	Aserbaidshan	1 065 461	27 869	4 088 636	98 122
079	Kasachstan	3 950 305	110 618	12 244 382	312 333
080	Turkmenistan	70 344	1 849	70 344	1 849
081	Usbekistan	2 462	258	5 511	1 693
082	Tadschikistan	157	45	157	45
083	Kirgisistan	26	19	26	19
091	Slowenien	190 464	64 738	560 727	165 389
092	Kroatien	26 044	11 429	97 153	46 515
093	Bosnien und Herzegowina	18 580	4 064	61 523	15 612
094	Serbien und Montenegro	26 633	4 308	142 408	15 507
096	Mazedonien	47 462	5 368	115 824	13 794
600	Zypern	4 262	399	32 613	2 565
	Summe Europa	38 780 798	5 703 449	122 228 015	16 342 561
A f r i k a					
204	Marokko	11 798	4 152	28 476	14 378
208	Algerien	56 690	1 795	4 463 435	112 438
212	Tunesien	14 824	14 610	280 293	38 220
216	Libyen	4 682 010	125 171	8 373 966	221 954
220	Ägypten	9 291	2 475	26 724	5 831
224	Sudan	-	-	2 877	279
228	Mauretanien	2	1	3	11
232	Mali	1 753	163	4 654	419
236	Burkina Faso	57	15	63	17
240	Niger	1	5	4	13
244	Tschad	1 598	184	3 347	337
247	Kap Verde	-	-	1	21
248	Senegal	704	113	1 078	250
252	Gambia	3	2	3	2
257	Guinea-Bissau	-	-	-	-
260	Guinea	171	25	172	27
264	Sierra Leone	2 535	370	21 959	2 105
268	Liberia	-	-	-	-
272	Elfenbeinküste	6 249	555	20 704	1 550
276	Ghana	2 329	222	10 868	997
280	Togo	85	15	363	83
284	Benin	-	-	5	23
288	Nigeria	812 352	22 902	1 518 329	41 554
302	Kamerun	4 062	752	9 053	1 165
306	Zentralafrikanische Republik	-	-	-	-
310	Äquatorialguinea	-	-	-	-

Noch: 4. Einfuhr Bayerns nach Erdteilen, Ursprungsländern und Ländergruppen

Nr. des Landes	Erdteil Ursprungsland Ländergruppe	März 2005 dt=100 KG	Januar bis März 2005 1000 EUR	2005 dt=100 KG	2005 1000 EUR
A f r i k a					
311	Sao Tome und Principe	–	–	14	22
314	Gabun	–	–	142	19
318	Republik Kongo	–	–	84	9
322	Demokratische Republik Kongo	192	64	192	64
324	Ruanda	–	–	–	–
328	Burundi	–	–	–	–
329	St. Helena u. zugehör. Geb.	66	17	203	54
330	Angola	22	194	34	201
334	Äthiopien	13	5	1 134	163
336	Eritrea	–	–	–	–
338	Dschibuti	–	–	–	–
342	Somalia	–	–	14	3
346	Kenia	543	186	2 850	752
350	Uganda	4	2	62	159
352	Tansania	3 146	1 560	4 940	1 879
355	Seyschellen u. zugehör. Geb.	294	79	729	195
357	Brit.Territorium im Ind.Ozean	–	–	–	–
366	Mosambik	4 075	711	11 360	1 861
370	Madagaskar	2 951	355	11 889	1 107
373	Mauritius	1 637	925	3 651	1 908
375	Komoren	–	–	1	1
377	Mayotte	4	1	4	1
378	Sambia	4	83	45	98
382	Simbabwe	4 889	1 289	11 692	2 162
386	Malawi	565	137	948	229
388	Südafrika	323 359	37 952	563 350	95 704
389	Namibia	23	33	451	200
391	Botsuana	–	–	–	–
393	Swasiland	–	–	369	18
395	Lesotho	–	–	1	14
	Summe Afrika	5 948 304	217 119	15 380 539	548 498
A m e r i k a					
400	USA	399 742	714 486	1 007 843	2 133 728
404	Kanada	175 206	20 846	596 805	63 976
406	Grönland	–	–	–	–
408	St. Pierre und Miquelon	–	–	–	–
412	Mexiko	14 490	8 941	36 953	28 352
413	Bermuda	–	–	–	–
416	Guatemala	238	32	349	71
421	Belize	–	–	–	–
424	Honduras	407	79	1 103	166
428	El Salvador	208	321	435	1 156
432	Nicaragua	2	7	10	18
436	Costa Rica	6 538	4 525	32 380	20 457
442	Panama	609	79	3 293	347
446	Anguilla	7	30	13	36
448	Kuba	2 828	771	8 685	2 405
449	St.Christoph(St.Kitts)–Nevis	12	64	31	169
452	Haiti	166	38	3 385	364
453	Bahamas	–	–	8	7
454	Turks- und Caicosinseln	–	–	–	–
456	Dominikanische Republik	1 249	182	4 266	657
457	Amerikan. Jungferninseln	–	–	–	–
459	Antigua und Barbuda	–	–	1	1
460	Dominica	–	–	6	8
463	Kaimaninseln	–	–	–	–
464	Jamaika	310	80	324	107
465	St. Lucia	–	–	0	1
467	St.Vincent und die Grenadinen	–	–	2	16
468	Britische Jungferninseln	6	8	6	9
469	Barbados	–	–	82	50
470	Montserrat	–	–	–	–
472	Trinidad und Tobago	1	11	22	14
473	Grenada	25	19	40	29
474	Aruba	–	–	0	1
478	Niederländische Antillen	5	21	28	43
480	Kolumbien	31 404	2 190	748 857	9 209
484	Venezuela	468	90	646	304
488	Guyana	1 031	47	2 822	118
492	Suriname	426	38	426	38
500	Ecuador	5 011	584	29 720	3 226
504	Peru	7 569	2 493	20 184	8 198
508	Brasilien	121 847	27 051	320 427	70 780
512	Chile	54 130	13 911	120 319	31 114
516	Bolivien	115	24	482	103
520	Paraguay	1 562	210	3 795	450
524	Uruguay	138	432	1 177	1 034
528	Argentinien	35 453	3 047	86 719	7 197
529	Falklandinseln	–	–	–	–
	Summe Amerika	861 203	800 658	3 031 643	2 383 957

Noch: 4. Einfuhr Bayerns nach Erdteilen, Ursprungsländern und Ländergruppen

Nr. des Landes	Erdteil Ursprungsland Ländergruppe	März 2005 dt=100 KG	Januar bis März 2005 1000 EUR	dt=100 KG	1000 EUR
A s i e n					
604	Libanon	8	42	396	110
608	Syrien	129	166	437 864	11 700
612	Irak	—	—	—	—
616	Iran	7 840	3 430	15 434	10 093
624	Israel	18 557	15 538	47 290	51 212
625	Besetzte paläst.in.Gebiete	—	—	—	—
626	Osttimor	—	—	—	—
628	Jordanien	0	26	778	180
632	Saudi-Arabien	183 194	6 555	810 732	20 309
636	Kuwait	3	317	8	574
640	Bahrain	137	53	705	2 498
644	Katar	0	10	7	73
647	Vereinigte Arabische Emirate	348	1 467	1 529	4 669
649	Oman	2	1	2	86
653	Jemen	12	56	22	60
660	Afghanistan	1	16	2	18
662	Pakistan	7 127	4 214	22 678	12 725
664	Indien	49 132	24 833	153 467	83 419
666	Bangladesch	9 156	5 942	24 165	16 864
667	Malediven	1	4	3	11
669	Sri Lanka	1 327	1 653	4 211	5 196
672	Nepal	344	360	1 961	1 765
675	Bhutan	—	—	—	—
676	Myanmar	1 214	1 061	2 937	2 427
680	Thailand	26 000	33 022	89 409	121 470
684	Laos	90	255	299	612
690	Vietnam	21 589	8 297	83 541	49 940
696	Kambodscha	391	704	3 772	5 542
700	Indonesien	33 732	23 074	101 780	72 815
701	Malaysia	19 625	80 585	81 788	221 214
703	Brunei	33	10	33	12
706	Singapur	4 422	78 532	16 558	188 867
708	Philippinen	9 518	27 241	33 025	94 161
716	Mongolei	0	1	0	3
720	Volksrepublik China	499 868	481 237	1 753 954	1 445 489
724	Nordkorea	124	400	2 199	832
728	Südkorea	20 799	32 857	78 765	106 687
732	Japan	65 192	229 564	186 444	662 788
736	Taiwan	34 561	69 576	120 825	240 270
740	Hongkong	8 712	17 179	44 853	95 563
743	Macau	1 541	2 583	5 036	9 262
	Summe Asien	1 024 727	1 150 862	4 126 474	3 539 515
A u s t r a l i e n – O z e a n i e n					
800	Australien	13 048	5 084	45 044	12 951
801	Papua-Neuguinea	492	96	13 597	2 324
803	Nauru	—	—	42	62
804	Neuseeland	10 996	3 971	25 947	9 197
806	Salomonen	—	—	0	1
807	Tuvalu	—	—	—	—
809	Neukaledonien u. zugehör. Geb.	—	—	2	15
811	Wallis und Futuna	—	—	—	—
812	Kiribati	—	—	0	1
813	Pitcairn	—	—	435	79
815	Fidschi	110	25	111	28
816	Vanuatu	2	15	3	25
817	Tonga	4	11	4	11
819	Samoa	—	—	—	—
820	Nördl. Marianen	—	—	—	—
822	Französisch-Polynesien	185	111	450	243
823	Föder.Staaten v.Mikronesien	—	—	—	—
824	Marshall-Inseln	—	—	2	25
825	Palau	—	—	—	—
830	Amerikanisch-Samoa	—	—	—	—
831	Guam	0	1	0	1
832	Amerik.Überseeinseln,kleinere	—	—	—	—
833	Kokosinseln (Keelinginseln)	—	—	—	—
834	Weihnachtsinsel	—	—	—	—
835	Heard und McDonaldinseln	—	—	—	—
836	Norfolkinsel	—	—	—	—
837	Cookinseln	100	18	104	22
838	Niue	—	—	—	—
839	Tokelauinseln	212	35	212	35
891	Antarktis	—	—	—	—
892	Bouvetinsel	—	—	—	—
893	Südgeorg.u.d.Südl.Sandwichins	—	—	—	—
894	Französische Südgebiete	—	—	—	—
	Summe Australien-Ozeanien	25 148	9 366	85 954	25 017
V e r s c h i e d e n e s					
950	Schiffs- u. Luftfahrzeugbedarf	—	—	—	—

Noch: 4. Einfuhr Bayerns nach Erdteilen, Ursprungsländern und Ländergruppen

Nr. des Landes	Erdteil Ursprungsland Ländergruppe	März 2005 dt=100 KG	Januar bis März 2005 dt=100 KG	1000 EUR
V e r s c h i e d e n e s				
958	Nicht ermittelte Länder	764	1 952	4 667
	Summe Verschiedenes	764	1 952	4 667
S u m m e I n s g e s a m t		46 640 943	7 883 406	22 844 217
I n d u s t r i a l . w e s t l . L ä n d e r				
	davon			
	EU-Länder	19 018 010	4 814 099	13 693 282
	dar. Euro-Länder	12 804 528	3 251 781	9 224 006
	EFTA-Länder	533 997	196 858	582 784
	Übrige europäische Länder	175 419	106 584	307 374
	USA und Kanada	574 948	735 333	2 197 704
	Übrige Länder	412 596	276 570	780 640
	Summe Industrial. westl. Länder	20 714 969	6 129 443	17 561 782
M i t t e l - u . o s t e u r o p . L ä n d e r				
		19 053 372	585 909	1 759 122
	Summe Mittel-u.osteurop. Länder	19 053 372	585 909	1 759 122
E n t w i c k l u n g s l ä n d e r				
	davon in			
	Afrika	5 624 945	179 167	452 794
	Amerika	286 255	65 326	186 254
	Asien	437 954	431 363	1 380 462
	Ozeanien	1 104	311	2 870
	Summe Entwicklungsländer	6 350 258	676 168	2 022 380
S t a a t s h a n d e l s l ä n d e r i n A s i e n				
		521 581	489 935	1 496 265
	Summe Staatshandelsländer in Asien	521 581	489 935	1 496 265
T i g e r l ä n d e r				
		157 401	362 077	1 141 058
	Summe Tigerländer	157 401	362 077	1 141 058