



Kennziffer
A VI 5 vj
4/06

Statistische Berichte

Sozialversicherungspflichtig beschäftigte Arbeitnehmer in Bayern am 31. Dezember 2006

Teil I der Ergebnisse der Beschäftigtenstatistik

Herausgegeben im
Oktober 2007
Bestellnummer:
A65013 200644
Einzelpreis:
14,20 €



Bestellen im Internet

www.statistik.bayern.de/veroeffentlichungen/webshop

Kostenlos (Informationelle Grundversorgung)

Alle Statistischen Berichte können in unserem Webshop kostenlos als PDF-Dateien heruntergeladen werden.

Kostenpflichtig

Alle anderen Veröffentlichungen sind in unserem Webshop kostenpflichtig. Sie können dort sowohl als Datei (auch auf Datenträger) als auch als Druckausgabe bestellt werden. In diesen Fällen ist lediglich eine einmalige Anmeldung erforderlich.

Lieferung

- per Download (bei kostenlosen Dateien)
- per E-Mail (PDF-Datei, XLS-Datei)
- per Post (Print, CD-ROM, DVD)

Zeichenerklärung

0	mehr als nichts, aber weniger als die Hälfte der kleinsten in der Tabelle nachgewiesenen Einheit	()	Nachweis unter dem Vorbehalt, dass der Zahlenwert erhebliche Fehler aufweisen kann
-	nichts vorhanden oder keine Veränderung	p	vorläufiges Ergebnis
/	keine Angabe, da Zahl nicht sicher genug	r	berichtigtes Ergebnis
·	Zahlenwert unbekannt, geheimzuhalten oder nicht rechenbar	s	geschätztes Ergebnis
...	Angabe fällt später an	D	Durchschnitt
x	Tabellenfach gesperrt, da Aussage nicht sinnvoll	≙	entspricht

Auf- und Abrundungen

Im Allgemeinen ist ohne Rücksicht auf die Endsummen auf- bzw. abgerundet worden. Deshalb können sich bei der Summierung von Einzelangaben geringfügige Abweichungen zu den ausgewiesenen Endsummen ergeben. Bei der Aufgliederung der Gesamtheit in Prozent kann die Summe der Einzelwerte wegen Rundens vom Wert 100 % abweichen. Eine Abstimmung auf 100 % erfolgt im Allgemeinen nicht.

Impressum

Verleger, Herausgeber und Druck	Bayerisches Landesamt für Statistik und Datenverarbeitung Neuhauser Straße 8, 80331 München Briefanschrift: 80288 München	
Bestellungen	Telefon	089 2119-205; Telefax: 089 2119-457
	E-Mail	vertrieb@statistik.bayern.de
	Internet	www.statistik.bayern.de

© Bayerisches Landesamt für Statistik und Datenverarbeitung, München 2007

Alle Veröffentlichungen oder Daten sind Werke im Sinne § 2 Urheberrechtsgesetz. Die Verwendung, Vervielfältigung und/oder Verbreitung von Veröffentlichungen oder Daten gleich welchen Mediums (Print, Datenträger, Datei etc.) – auch auszugsweise – ist nur mit Quellenangabe gestattet. Sie bedarf der vorherigen Genehmigung bei Nutzung für gewerbliche Zwecke, bei entgeltlicher Verbreitung oder bei Weitergabe an Dritte sowie bei Weiterverbreitung über elektronische Systeme und/oder Datenträger. Sofern in den Produkten auf das Vorhandensein von Copyrightrechten Dritter hingewiesen wird, sind die in deren Produkten ausgewiesenen Copyrightbestimmungen zu wahren. Alle übrigen Rechte bleiben vorbehalten.

Inhaltsübersicht

Textteil	Seite
Vorbemerkungen	2
Methodische Erläuterungen	2
Begriffliche Erläuterungen	4
Schaubilder	
1. Von der Meldung des Arbeitgebers zur Statistik	8
2. Veränderung der sozialversicherungspflichtig Beschäftigten am Arbeitsort am 31. Dezember 2006 gegenüber dem Vorjahresquartal in den kreisfreien Städten und Landkreisen Bayerns	9
3. Sozialversicherungspflichtig Beschäftigte am Arbeitsort in Bayern jeweils zum Quartalsende seit 1996	10
4. Sozialversicherungspflichtig Beschäftigte am Arbeitsort in Bayern am 31. Dezember 2005 und 2006 nach Altersgruppen und Geschlecht	10
5. Sozialversicherungspflichtig Beschäftigte am Arbeitsort in Bayern am 31. Dezember 2006 nach Wirtschaftsabschnitten, Geschlecht und Teilzeitbeschäftigung	11
Tabellenteil	
1. Strukturdaten über sozialversicherungspflichtig Beschäftigte am Arbeitsort in Bayern am 31.12.2006	12
2. Sozialversicherungspflichtig Beschäftigte am Arbeitsort in Bayern seit 1997 jeweils zum 31.12. nach Vollzeit-/Teilzeitbeschäftigung, Wirtschaftsbereichen sowie nach Geschlecht	14
3. Sozialversicherungspflichtig Beschäftigte am Arbeitsort sowie am Wohnort in den kreisfreien Städten und Landkreisen Bayerns am 31.12.2006 nach Wirtschaftsbereichen, Geschlecht, Teilzeitbeschäftigung und Staatsangehörigkeit	16
4. Sozialversicherungspflichtig Beschäftigte am Arbeitsort in Bayern am 31.12.2006 nach Wirtschaftsabschnitten und -unter- abschnitten, nach Vollzeit- und Teilzeitbeschäftigungen und nach Deutschen und Ausländern sowie nach Geschlecht	22
5. Sozialversicherungspflichtig Beschäftigte am Arbeitsort in Bayern am 31.12.2006 nach zusammengefassten Wirtschaftsabschnitten, deutschen und ausländischen Beschäftigten und Altersgruppen sowie nach Geschlecht	24
6. Sozialversicherungspflichtig Beschäftigte am Arbeitsort in Bayern am 31.12.2006 nach zusammengefassten Wirtschaftsabschnitten, Altersgruppen, Ausländer/-innen, beruflicher Ausbildung sowie nach Geschlecht	26
7. Ausländische sozialversicherungspflichtig Beschäftigte am Arbeitsort in Bayern am 31.12.2006 nach zusammen- gefassten Wirtschaftsabschnitten, Altersgruppen und ausgewählten Staatsangehörigkeiten sowie nach Geschlecht	28
8. Sozialversicherungspflichtig Beschäftigte am Arbeitsort in den kreisfreien Städten und Landkreisen Bayerns am 31.12.2006 nach Deutschen und Ausländern, Vollzeit- und Teilzeitbeschäftigten sowie nach Geschlecht	32
9. Sozialversicherungspflichtig Beschäftigte am Arbeitsort in den kreisfreien Städten und Landkreisen Bayerns am 31.12.2006 nach Wirtschaftsabschnitten sowie nach Geschlecht	36
10. Sozialversicherungspflichtig Beschäftigte am Wohnort in Bayern am 31.12.2006 nach Berufsbereichen, -abschnitten und ausgewählten -gruppen sowie beruflicher Ausbildung und nach Geschlecht	44
11. Sozialversicherungspflichtig Beschäftigte am Wohnort in Bayern am 31.12.2006 nach Berufsbereichen, -abschnitten und ausgewählten -gruppen, Geschlecht, Vollzeit-/Teilzeitbeschäftigten sowie nach Deutschen und Ausländern	48
12. Sozialversicherungspflichtig Beschäftigte am Wohnort in den kreisfreien Städten und Landkreisen Bayerns am 31.12.2006 nach Geschlecht, Ausbildungsabschlüssen, Altersklassen sowie Auszubildende	50
Anhang	
Klassifikation der Wirtschaftszweige, Ausgabe 2003 (WZ 2003) - Tiefengliederung bis zur Ebene der Wirtschaftsgruppe	58
Zusammengefasste Wirtschaftsabschnitte für Veröffentlichungszwecke innerhalb der Beschäftigtenstatistik	65

Vorbemerkungen

In diesem Bericht werden in vierteljährlichem Abstand Ergebnisse über die sozialversicherungspflichtig beschäftigten Arbeitnehmer in tiefer wirtschaftlicher und regionaler Gliederung (Kreisebene) sowie nach demographischen und erwerbsstatistischen Merkmalen wie z.B. Alter, Geschlecht, berufliche Tätigkeit und Ausbildungsabschluss jeweils für das Quartalsende bereitgestellt. Die Basis hierfür bilden Auswertungen aus der Beschäftigtenstatistik der Bundesagentur für Arbeit.

Die frühere Differenzierung der sozialversicherungspflichtig Beschäftigten nach Arbeitern/Arbeiterinnen und Angestellten ist zum 1. Januar 2005 mit dem Gesetz zur Organisationsreform in der gesetzlichen Rentenversicherung RVorgG vom 9. Dezember 2004 aufgegeben worden. Ein weiterer Nachweis ist nicht mehr möglich bzw. nicht vorgesehen.

Zusätzlich erscheinen einmal jährlich, jeweils zum Stichtag 30. Juni, ein Bericht über die sozialversicherungspflichtig beschäftigten Arbeitnehmer in den Gemeinden sowie ein Bericht mit Auswertungen zum Pendlerverhalten der Beschäftigten.

Beginnend mit der Aufbereitung des Datenmaterials zum Stichtag 31. März 2003 kam im Landesamt ein neues Tabellenprogramm zum Einsatz, mit dem die Berichterstattung gegenüber früheren Stichtagen ausgeweitet wurde. Damit kann dem Informationsbedürfnis der Nutzer der Beschäftigtenstatistik noch mehr als bisher Rechnung getragen werden. Im Zuge der Umstellung auf das neue Tabellenprogramm fand zugleich auch eine Anpassung an die Aufbereitungspraxis der Bundesagentur für Arbeit statt. Dies führte dazu, dass – im Gegensatz zu früheren Aufbereitungen – fehlerhafte Signierungen zu einzelnen Merkmalen im Datenmaterial nicht mehr sachlogisch korrigiert, sondern konsequent als Fälle „ohne Angabe“ gekennzeichnet wurden.

Mit in Kraft treten des Gesetzes zur Neuordnung der geringfügigen Beschäftigungsverhältnisse zum 1. April 1999 wurde die Beitragspflicht zur Sozialversicherung auf einen Teil der bis dahin von der Beitragszahlung nicht erfassten geringfügigen Beschäftigungsverhältnisse ausgeweitet. Soweit Personen ausschließlich beitragspflichtige geringfügige Beschäftigungsverhältnisse ausüben, sind sie in den Nachweisungen dieser Veröffentlichung nicht enthalten.

Bedingt durch die Neuordnung des Meldeverfahrens wurde die Aufbereitung der Beschäftigtenstatistik bei der Bundesagentur für Arbeit

zum Berichtsstichtag 30. Juni 1999 auf ein neues Verfahren umgestellt. Dies hat zur Folge, dass die direkte Vergleichbarkeit mit Auswertungen zu früheren Stichtagen aus methodischer Sicht nur eingeschränkt gegeben ist.

Ferner haben die Ergebnisse der Beschäftigtenstatistik bis drei Jahre nach dem Stichtag vorläufigen Charakter. Die Bundesagentur für Arbeit behält sich vor, diese in begründeten Fällen innerhalb dieses Zeitraums zu ändern. Für die eindeutige Bezeichnung des Datenmaterials ist daher neben dem Berichtsstichtag zusätzlich auch die Angabe des Auswertungsstandes (des sog. Dateistandes) erforderlich. Dem vorliegenden Bericht liegt der Auswertungsstand vom Juni 2007 zugrunde.

Methodische Erläuterungen

Einführung

Die Beschäftigtenstatistik beruht auf dem integrierten Meldeverfahren zur Sozialversicherung (gesetzliche Kranken-, Renten- und Pflegeversicherung) und zur Bundesagentur für Arbeit (Arbeitslosenversicherung), das mit Wirkung vom 1. Januar 1973 im früheren Bundesgebiet eingeführt worden ist. Dieses Verfahren verlangt von den Arbeitgebern für alle sozialversicherungspflichtig beschäftigten Arbeitnehmer („Beschäftigte“) einheitliche und automationsgerechte Meldungen über demographische, erwerbsstatistische und sozialversicherungsrechtliche Tatbestände. Die maschinelle Verarbeitung der anfallenden Meldungen ermöglicht sowohl Auswertungen zur laufenden Arbeitsmarkt- und Konjunkturbeobachtung als auch weitergehende Strukturanalysen und -vergleiche in größeren Zeitabständen.

Rechtsgrundlage

Die gesetzliche Grundlage für die Durchführung der Statistik sozialversicherungspflichtig Beschäftigter ist seit dem 1. Januar 1998 das Dritte Buch Sozialgesetzbuch - Arbeitsförderung - (SGB III) vom 24. März 1997 (BGBl. I S. 594), in der Fassung der zwischenzeitlich erfolgten Änderungen. Nach § 281 SGB III hat die Bundesagentur für Arbeit - wie nach der bis dahin geltenden Regelung des Arbeitsförderungsgesetzes (AFG) - aus den in ihrem Geschäftsbereich anfallenden Daten Statistiken, insbesondere über Beschäftigung und Arbeitslosigkeit der Arbeitnehmer und über die Leistungen der Arbeitsförderung, zu erstellen. Sie ist auch unverändert damit beauftragt, auf

der Grundlage der Meldungen nach § 28a des Vierten Buches Sozialgesetzbuch - Sozialversicherung - (SGB IV vom 23. Dezember 1976 (BGBl. I S. 3845), in der Fassung zwischenzeitlicher Änderungen) eine Statistik sozialversicherungspflichtig Beschäftigter zu erstellen.

Aufgabe der Statistischen Ämter des Bundes und der Länder ist es, in Ergänzung dazu im Rahmen des erwerbsstatistischen Gesamtsystems, wichtige Tabellen zu erstellen, für allgemeine Zwecke zu veröffentlichen und sie mit den Beschäftigten- und Entgeltangaben aus anderen Quellen zu koordinieren. Die Bundesagentur für Arbeit stellt dem Statistischen Bundesamt und den Statistischen Ämtern der Länder die hierfür erforderlichen anonymisierten Einzeldaten zu sozialversicherungspflichtig Beschäftigten gem. § 282a Abs. 1 SGB III zur Verfügung.

Auskunftspflichtige

Auskunftspflichtig sind gemäß den Vorschriften der Verordnung über die Erfassung und Übermittlung von Daten für die Träger der Sozialversicherung (Datenerfassungs- und -übermittlungsverordnung – DEÜV) die Arbeitgeber. Sie müssen an die Träger der Sozialversicherung Meldungen verschiedenen Inhalts über die in ihren Betrieben sozialversicherungspflichtig beschäftigten Arbeitnehmer erstatten. Anlass, Form und Fristen für diese richten sich nach den Vorschriften des zweiten Abschnittes der DEÜV (§§ 6 bis 13).

Erfasster Personenkreis

Für alle Arbeitnehmer einschließlich der zu ihrer Berufsausbildung Beschäftigten, die kranken-, renten- und/oder pflegeversicherungspflichtig oder beitragspflichtig nach dem Arbeitsförderungsgesetz sind oder für die Beitragsanteile zu den gesetzlichen Rentenversicherungen zu entrichten sind (§ 3 DEÜV), erstellt der Arbeitgeber zu Beginn der Beschäftigung eine Anmeldung (§ 6 DEÜV), zum Ende der Beschäftigung eine Abmeldung (§ 8 DEÜV) und am Jahresende eine Jahresmeldung (§ 10 DEÜV) für alle Beschäftigten zum Stichtag 31. Dezember.

Damit werden in der Regel alle Arbeitnehmer und die zu ihrer Auszubildung Beschäftigten erfasst, zusammen in Bayern rund 70 Prozent aller Erwerbstätigen.

Beamte, Selbständige, Mithelfende Familienangehörige und ausschließlich geringfügig Beschäftigte sind in der Statistik der sozialversicherungspflichtig beschäftigten Arbeitnehmer nicht enthalten.

Wehr- und Zivildienstleistende, die ihren Dienst aus einer ungekündigten Beschäftigung heraus ableisten, sind ebenso wie die Arbeitnehmer, die wegen Krankheit (Arbeitsunfähigkeit nach der Lohnfortzahlung), Schlechtwettergeldbezug oder wegen Erziehungsurlaub ihre Beschäftigung unterbrochen haben, im erfassten Personenkreis enthalten. Für sie erstellt der Arbeitgeber eine Unterbrechungsmeldung (§ 9 DEÜV).

Meldeweg

Die vom Arbeitgeber mitzuteilenden Merkmale und Tatbestände sind in § 28a Abs. 1 bis 4 SGB IV geregelt und umfassen u.a. die Adresse und Versicherungsnummer des/der Beschäftigten, demographische Merkmale, Angaben über die ausgeübte Tätigkeit sowie die Beitragsgruppen zur Kranken-, Renten- und Arbeitslosenversicherung.

Mit in Kraft treten der DEÜV zum 1. Januar 1999 wurde die elektronische Datenübermittlung bzw. die Datenübermittlung mittels Datenträger als Übermittlungsstandard des Regelfalles eingeführt (§ 16 DEÜV). Die Arbeitgeber übermitteln ihre Meldungen an die im Zulassungsbescheid bezeichneten Annahmestellen (die zuständigen Krankenkassen oder die von ihnen beauftragten Annahmestellen). Diese prüfen die Meldungen auf formale und inhaltliche Richtigkeit und nehmen - falls erforderlich - Korrekturen vor. Die Weiterleitung der von den Annahmestellen geprüften Daten erfolgt innerhalb von 5 Arbeitstagen an die in § 34 DEÜV genannten Stellen. Dies sind für Versicherte der Bahnversicherungsanstalt und der Seekasse die Datenstelle der Rentenversicherungsträger, für Versicherte der knappschaftlichen Krankenversicherung unmittelbar die Bundesknappschaft, wenn diese die Rentenversicherung durchführt, für die übrigen Versicherten die Bundesversicherungsanstalt für Angestellte.

Nach einer weiteren Prüfung werden die für die Arbeitsverwaltung relevanten Daten an die Bundesagentur für Arbeit übermittelt.

Nach dem Gesetz zur Organisationsreform in der gesetzlichen Rentenversicherung (RVOrgG) vom 9. Dezember 2004 entfällt die Unterscheidung Arbeiter/Angestellte ab dem 1. Januar 2005 und wird durch den Begriff „Beschäftigte“ ersetzt.

Die Bundesagentur für Arbeit führt für jeden Versicherten unter seiner Versicherungsnummer ein so genanntes Versichertenkonto, auf dem alle eingehenden Meldungen in der Reihenfolge des Wirksamkeitsdatums gespeichert werden. Diese Versichertendatei ist die Grundlage der Auszahlungen für statistische Zwecke.

Die Bundesagentur für Arbeit stellt dem Statistischen Bundesamt anonymisiertes Datenmaterial für Auswertungen im Rahmen des erwerbsstatistischen Berichtssystems und zur Weitergabe an die Statistischen Landesämter zur Verfügung, die dieses Material insbesondere für vertiefte Regionalanalysen nutzen (vgl. Schaubild 1 auf Seite 8).

Merkmale

Als auswertbare Merkmale der Beschäftigtenstatistik stehen zur Verfügung:

- Altersjahr
- Geschlecht
- Staatsangehörigkeit
- Erreichter allgemeiner und beruflicher Ausbildungsabschluss
- Auszubildende(r)
- Stellung im Betrieb als Facharbeiter/-in, Meister/-in oder Polier
- andere(r) Vollzeitbeschäftigte(r)
- Ausgeübte Tätigkeit (Beruf)
- Vollzeit-/Teilzeitbeschäftigung
- Wirtschaftszweig
- Arbeitsort und Wohnort

Begriffliche Erläuterungen

Sozialversicherungspflichtig Beschäftigte

Hierzu zählen alle Arbeitnehmer einschl. der zu ihrer Berufsausbildung Beschäftigten, die kranken-, renten-, pflegeversicherungspflichtig und/oder beitragspflichtig nach dem Recht der Arbeitsförderung oder für die von den Arbeitgebern Beitragsanteile nach dem Recht der Arbeitsförderung zu entrichten sind. Daneben besteht in wenigen Fällen auch für Selbständige Versicherungspflicht in der Sozialversicherung.

Wehr- und Zivildienstleistende gelten dann als versicherungspflichtig Beschäftigte, wenn sie ihren Dienst aus einem weiterhin bestehenden Beschäftigungsverhältnis heraus angetreten haben und nur wegen der Ableistung dieser Dienstzeiten kein Entgelt erhalten.

Nicht zu den sozialversicherungspflichtig Beschäftigten zählen dagegen der weitaus überwiegende Teil der Selbständigen, die mithelfenden Familienangehörigen sowie die Beamten.

Ab dem Stichtag 1. April 1999 sind die gesetzlichen Regelungen zur Sozialversicherungspflicht geringfügiger Beschäftigungsverhältnisse grundlegend geändert bzw. ab dem Stichtag 1. April 2003 modifiziert worden. Nach der

maßgebenden Regelung des § 8 SGB IV (neu) wird zwar nach wie vor zwischen kurzfristigen Beschäftigungen (als „kurzfristig“ gilt eine Tätigkeit immer dann, wenn sie nach ihrer Eigenart oder im Voraus vertraglich auf höchstens zwei Monate oder 50 Arbeitstage begrenzt ist) auf der einen und geringfügig entlohnerten Tätigkeiten (als „geringfügig entlohnt“ ist eine Tätigkeit immer dann zu klassifizieren, wenn bestimmte Einkommenshöchstgrenzen nicht überschritten werden) auf der anderen Seite unterschieden. Ab dem vorgenannten Stichtag gilt allerdings eine einheitliche und gegenwärtig auf 400 Euro festgeschriebene Entgeltgrenze (unter Wegfall der bisherigen zeitlichen Begrenzung).

Mit dem Gesetz zur Neuregelung der geringfügigen Beschäftigungsverhältnisse vom 24. März 1999 mit Wirkung vom 1. April 1999 bzw. mit der Modifizierung zum 1. April 2003 (Einführung der sogenannten „Mini-Jobs“ mit Nichtanrechnung des ersten Mini-Jobs auf eine bereits vorliegende Hauptbeschäftigung) sind Arbeitgeber verpflichtet, auch für Personen, die ausschließlich so genannte geringfügig entlohnte Tätigkeiten ausüben, pauschalierte Beiträge zur Kranken- und Rentenversicherung zu entrichten, wobei der Beitrag zur Rentenversicherung von den Beschäftigten zur Erlangung verbesserter Leistungsansprüche durch freiwillige Zuzahlungen aufgestockt werden kann.

Ausschließlich geringfügig entlohnte Personen, die nur wegen der gesetzlichen Neuregelung in den Kreis der sozialversicherungspflichtig Beschäftigten gelangt sind, werden in dieser Veröffentlichung bis auf weiteres nicht nachgewiesen. Die Berichterstattung über diesen Personenkreis wird von der Bundesagentur für Arbeit wahrgenommen.

Personen, die als einzige Tätigkeit eine kurzzeitige Beschäftigung im Sinne des § 8 Abs.1 SGB IV (neu) ausüben, bleiben auch nach den neuen rechtlichen Regelungen frei von der Versicherungspflicht und sind daher ebenfalls nicht in den ausgewiesenen Daten enthalten.

Seit 1990 waren folgende Beträge für die Abgrenzung geringfügiger Tätigkeiten maßgebend:

Zeitraum	Monatliches Entgelt
1.1.1990 - 31.12.1990	240 €
1.1.1991 - 31.12.1991	245 €
1.1.1992 - 31.12.1992	256 €
1.1.1993 - 31.12.1993	271 €

1.1.1994 - 31.12.1994	286 €
1.1.1995 - 31.12.1995	297 €
1.1.1996 - 31.12.1996	302 €
1.1.1997 - 31.12.1997	312 €
1.1.1998 - 31.12.1998	317 €
1.1.1999 - 31.12.2001	322 €
1.1.2002 - 31.03.2003	325 €
seit 1.4.2003	400 €

Alter

Mit dem Stichtag 31. März 1980 beginnend, wird bei jeder Auszählung das genaue Alter der Beschäftigten am jeweiligen Stichtag ermittelt. Die Berechnung des Alters erfolgt danach nicht wie früher nach der "Geburtsjahrmethode", sondern nach der "Altersjahrmethode". Die Angaben beziehen sich bei dieser Art der Darstellung auf das Alter am Auszählungstichtag und enthalten für die Auswertungstichtage 31. März, 30. Juni und 30. September Personen, die zwei unterschiedlichen Geburtsjahrgängen angehören.

Ausbildung

Nachgewiesen wird hier die abgeschlossene Berufsausbildung des Beschäftigten. Die Angaben beziehen sich dabei auf den höchsten erreichten Abschluss, auch wenn diese Ausbildung für die derzeit ausgeübte Tätigkeit nicht vorgeschrieben oder verlangt ist. In den Tabellen werden folgende Kategorien unterschieden:

- Berufsfach-/Fachschule einschl. Lehr-/Anlernausbildung
- Fachhochschule einschl. Ingenieurschulen
- Wissenschaftliche Hochschule, Universität einschl. Lehrerausbildung

Ausländer

Als Ausländer gelten alle Personen, die nicht Deutsche im Sinne des Artikels 116 Abs. 1 des Grundgesetzes (GG) sind.

Beruf

Maßgebend für die Berufsbezeichnung ist allein die ausgeübte Tätigkeit und nicht der erlernte bzw. früher ausgeübte Beruf. Die ausgeübte Tätigkeit wird nach der jeweils aktuellsten Ausgabe des Schlüsselverzeichnisses für die Angaben zur Tätigkeit in den Versicherungsnachweisen – herausgegeben von der Bundesagentur für Arbeit – verschlüsselt. Die darin enthaltenen Schlüsselzahlen entsprechen den Berufsordnungen. Grundlage der 3-stelligen Signierung ist das systematische Verzeichnis der Berufe nach Berufsbereichen, Berufsgruppen und Berufsordnungen der Bundesanstalt für Arbeit in überarbeiteter Fassung

aus dem Jahr 1988, das seinerseits auf der Klassifizierung der Berufe des Statistischen Bundesamtes, Ausgabe 1975, beruht.

Beschäftigte in beruflicher Ausbildung

Hierzu rechnen Personen, die als Auszubildende beschäftigt sind. Zu diesem Kreis zählen neben den Auszubildenden nach dem Berufsbildungsgesetz vom 14. August 1969 (BBiG) auch Anlernlinge, Praktikanten, Volontäre, Schüler an Schulen des Gesundheitswesens sowie Teilnehmer an den von der Bundesagentur für Arbeit geförderten Maßnahmen zur beruflichen Fortbildung, Umschulung und betrieblichen Einarbeitung.

Regionale Zuordnung

Die sozialversicherungspflichtig Beschäftigten werden sowohl am (inländischen) Arbeitsort als auch am Wohnort nachgewiesen. Als Arbeitsort gilt die Gemeinde, in der der Betrieb angesiedelt ist, in dem die Arbeitnehmer beschäftigt sind. Die Zuordnung zum Wohnort richtet sich nach den dem Arbeitgeber gegenüber angegebenen melderechtlichen Verhältnissen. Der Gebietsstand ist jeweils stichtagsbezogen.

Sozialversicherungspflichtig Beschäftigte, die nicht am angegebenen Wohnort arbeiten, werden in der Ergebnisdarstellung auch als „Auspendler“, Beschäftigte, die nicht am Arbeitsort wohnen bzw. gemeldet sind, als „Einpendler“ bezeichnet. Aus der Sicht des Arbeitsortes ist der „Pendlersaldo“ positiv oder negativ, je nachdem ob die Zahl der „Einpendler“ die der „Auspendler“ übersteigt oder nicht.

Voll-/Teilzeitbeschäftigte

Der Unterscheidung der sozialversicherungspflichtig beschäftigten Arbeitnehmer nach Voll- und Teilzeitbeschäftigten liegen die von den Arbeitgebern in den Meldebogen zu machenden Angaben über die arbeitsvertraglich vereinbarte Wochenarbeitszeit zugrunde, und zwar in folgender Gliederung:

- Vollzeitbeschäftigt,
- Teilzeitbeschäftigt mit einer Wochenarbeitszeit von weniger als 18 Stunden,
- Teilzeitbeschäftigt mit einer Wochenarbeitszeit von 18 Stunden und mehr, jedoch nicht vollzeitbeschäftigt.

Wirtschaftszweig

Der Wirtschaftszweig wurde nach der Klassifikation der Wirtschaftszweige, Ausgabe 2003 (WZ 2003) verschlüsselt. Diese Systematik basiert auf der statistischen Systematik der Wirtschaftszweige in der Europäischen Ge-

meinschaft (NACE Rev. 1.1), die in den Mitgliedstaaten der EU verbindlich als Standardklassifikation der wirtschaftlichen Tätigkeiten vorgeschrieben wurde. Die WZ 2003 gliedert sich formal in

17	Abschnitte	A	-	Q
31	Unterabschnitte	AA	-	QA
60	Abteilungen	01	-	99
222	Gruppen	01.1	-	99.0
513	Klassen	01.11	-	99.00
1 041	Unterklassen	01.11.1	-	99.00.3

und entspricht bis zur Gliederungsebene der Wirtschaftsklasse der NACE Rev.1.1. Sie unterscheidet sich von der europäischen Wirtschaftszweigsystematik durch die Einfügung der fünfstellig numerisch verschlüsselten Unterklasse.

Grundsätzlich sind die wirtschaftsfachlichen Ergebnisse der Beschäftigtenstatistik mit anderen deutschen und europäischen Wirtschaftsstatistiken vergleichbar. Darüber hinaus ist eine Vergleichbarkeit hinsichtlich der nach Abschnitten und Abteilungen gegliederten Ergebnisse auch mit außereuropäischen Datenquellen gegeben, soweit diesen die Wirtschaftszweigsystematik der Vereinten Nationen (ISIC Rev.3.1) zugrunde liegt.

Bei einer Zusammenführung von Angaben der Beschäftigtenstatistik mit anderen Datenquellen kann dennoch die Vergleichbarkeit aus methodischen Gründen eingeschränkt sein. Dies gilt vor allem auch bei einer Gegenüberstellung von Beschäftigtenzahlen aus anderen statistischen Erhebungen. So können Abweichungen darauf beruhen, dass sich die wirtschaftssystematische Klassifizierung auf unterschiedliche statistische Einheiten (Unternehmen / Betrieb = örtliche Einheit) bezieht. Sie ergeben sich fast zwangsläufig dann, wenn die Vergleichsergebnisse nicht ebenfalls durch die Befragung der statistischen Einheit gewonnen, sondern – wie beim Mikrozensus, der jährlichen Repräsentativstatistik der Bevölkerung und des Arbeitsmarktes – beim Erwerbstätigen selbst erhoben worden sind. Ergebnisunterschiede können u.a. auch auf fehlender Übereinstimmung der Bezugsgrößen bei der Festlegung der wirtschaftsfachlichen Zugehörigkeit der Einheit beruhen, die bei mehreren unterschiedlichen wirtschaftlichen Betätigungen der Wirtschaftseinheit nach dem Schwerpunkt bestimmt werden muss.

Bei dieser Schwerpunktbestimmung werden grundsätzlich die Wertschöpfungsanteile bzw. die Umsatzanteile, und nur in Fällen, in denen solche nicht zur Verfügung stehen, hilfsweise die Zahl der Beschäftigten herangezogen. Eine solche Behelfslösung gilt auch für die Be-

schäftigtenstatistik. Außerdem sind hier Besonderheiten zu beachten, die hinsichtlich der Definition der wirtschaftsfachlich zu klassifizierenden Einheit bestehen:

So gilt als „Betrieb“ – dessen wirtschaftlicher Schwerpunkt maßgebend für die wirtschaftsfachliche Zuordnung der sozialversicherungspflichtig Beschäftigten ist – im Sinne der Beschäftigtenstatistik immer die Einheit, für die zur Durchführung des gemeinsamen Meldeverfahrens zur Sozialversicherung dem meldepflichtigen Arbeitgeber eine Betriebsnummer zur Verfügung gestellt worden ist. Dies ist im Allgemeinen die wirtschaftsfachlich abgrenzbare und regional abgegrenzte Niederlassung / Arbeitsstätte, im Sinne der NACE Rev.1.1 die örtliche Einheit, in der sozialversicherungspflichtig Beschäftigte tätig sind. Der „Betrieb“ kann jedoch auch aus mehreren Niederlassungen eines Unternehmens mit gleichem wirtschaftsfachlichem Schwerpunkt bestehen, die zur Vereinfachung des Meldeverfahrens zusammengefasst werden dürfen, allerdings nur dann, wenn sie innerhalb derselben Gemeinde liegen.

Die WZ 2003 wurde im Bereich der Beschäftigtenstatistik mit der Aufbereitung des Datenumaterials zum Stichtag 30. Juni 2003 eingeführt. Sie stellt eine behutsame Weiterentwicklung der bis dahin verwendeten Klassifikation der Wirtschaftszweige, Ausgabe 1993 (WZ 93) dar. Im Gegensatz zur Einführung der WZ 93, die in dieser Veröffentlichungsreihe zum Berichtsstichtag 30. September 1998 vollzogen wurde, ergeben sich somit keine signifikanten Strukturveränderungen, so dass es zu keinen nennenswerten Brüchen in den statistischen Zeitreihen kommt.

Die wirtschaftsfachlichen Ergebnissgliederungen in dieser Veröffentlichung folgen im Wesentlichen den Abschnitten und Unterabschnitten der WZ 2003. Gleichwohl wurden diese Gliederungsebenen – um den Konsumentenbedürfnissen besser Rechnung zu tragen – nicht unverändert übernommen. So werden zum einen über Unterabschnitte hinaus auch Angaben für ausgewählte Abteilungen und Gruppen nachgewiesen. Zum anderen sind – in Anlehnung an die Ergebnistabellen der vorerwähnten jährlichen Repräsentativstatistik der Bevölkerung und des Arbeitsmarktes (Mikrozensus) – auch Zusammenfassungen gebildet worden, die in der NACE Rev.1.1 nicht definiert sind, für bestimmte wirtschaftsstrukturell gegliederte Darstellungen, z.B. nach Wirtschaftssektoren, aber geeignet erscheinen.

Grundsätzlich anzumerken ist ferner, dass über die hier vorgelegten Ergebnissgliederungen

hinaus in den Statistischen Ämtern von Bund und Ländern Angaben bis auf die Ebene der dreistellig numerisch verschlüsselten Gruppe zur Verfügung stehen, die gleichzeitig der Tie-

fengliederung für den Mikrozensus entspricht (vgl. hierzu Anhang).

1. Von der Meldung des Arbeitgebers zur Statistik

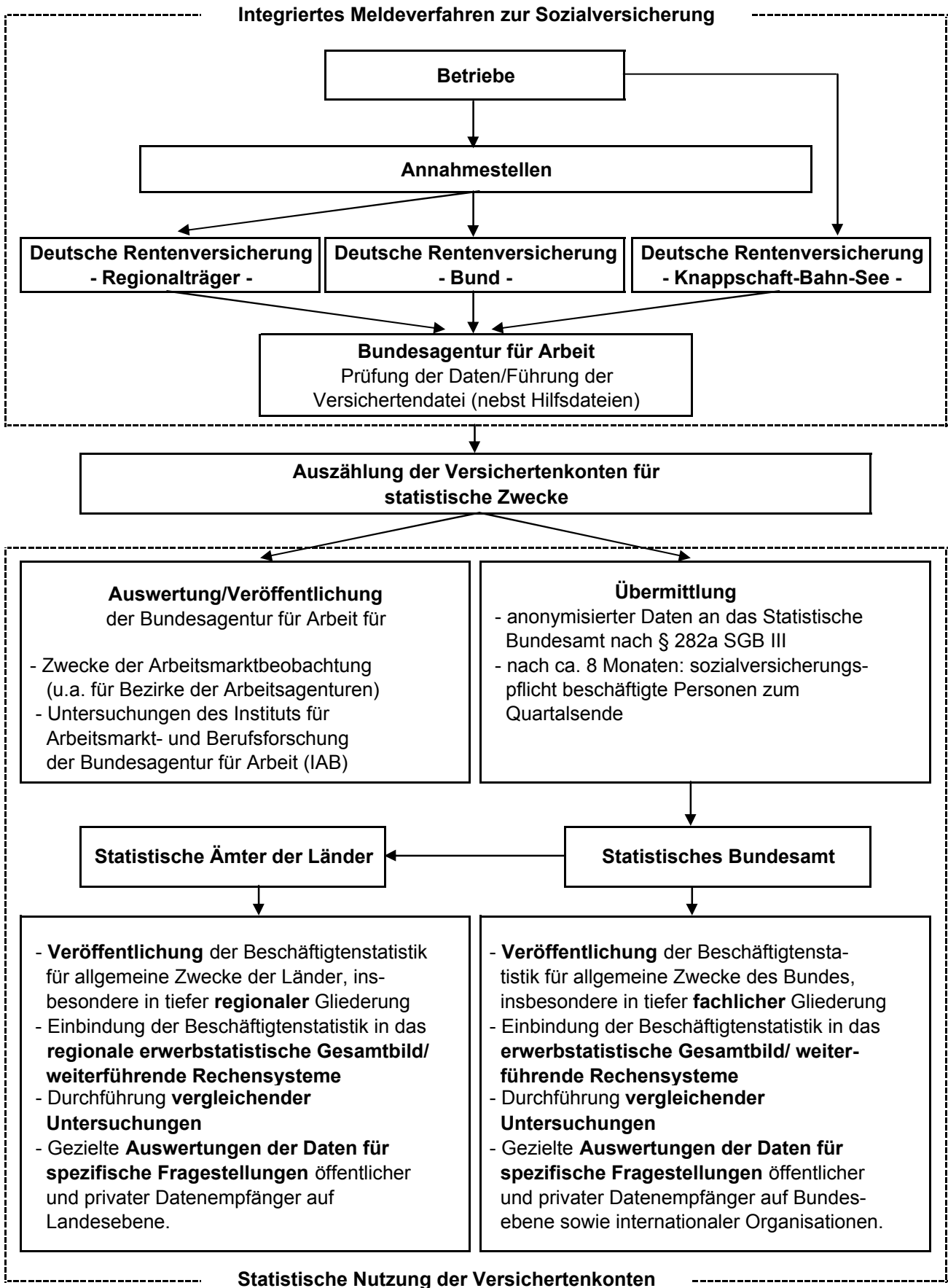

2. Veränderung der sozialversicherungspflichtig Beschäftigten am Arbeitsort am 31. Dezember 2006 gegenüber dem Vorjahresquartal in den kreisfreien Städten und Landkreisen Bayerns

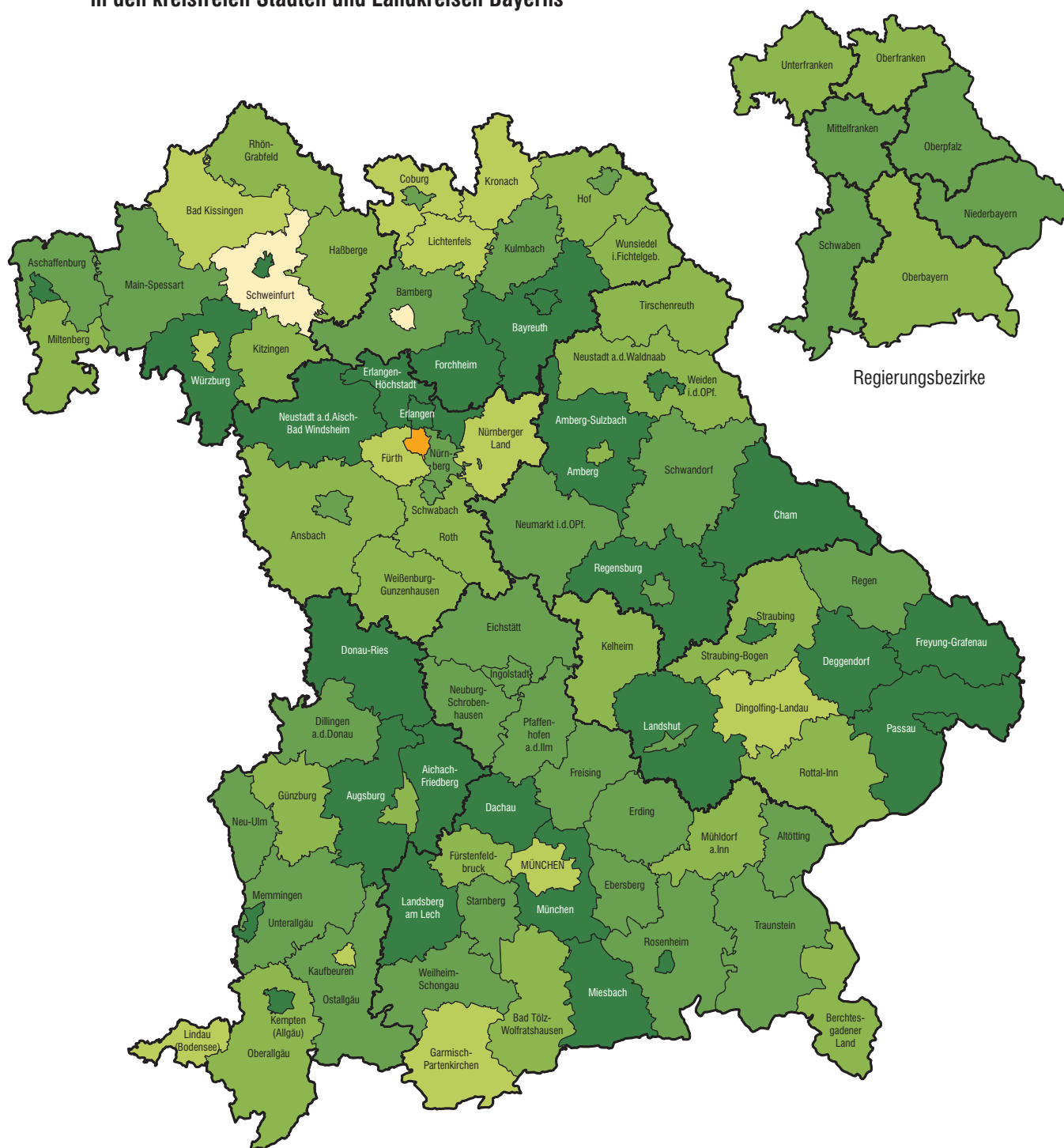

Abnahme in Prozent

	bis unter	-1,0
	-1,0 bis unter	0,0

Häufigkeit

1
2

Zunahme in Prozent

	0,0 bis unter	1,0
	1,0 bis unter	2,0
	2,0 bis unter	3,0
	3,0 oder mehr	

12
22
30
29

Minimum: Krfr. St Fürth -3,7
Maximum: Krfr. St Memmingen 5,1
Bayern: 2,1

3. Sozialversicherungspflichtig Beschäftigte am Arbeitsort in Bayern jeweils zum Quartalsende seit 1996

Tsd. Personen

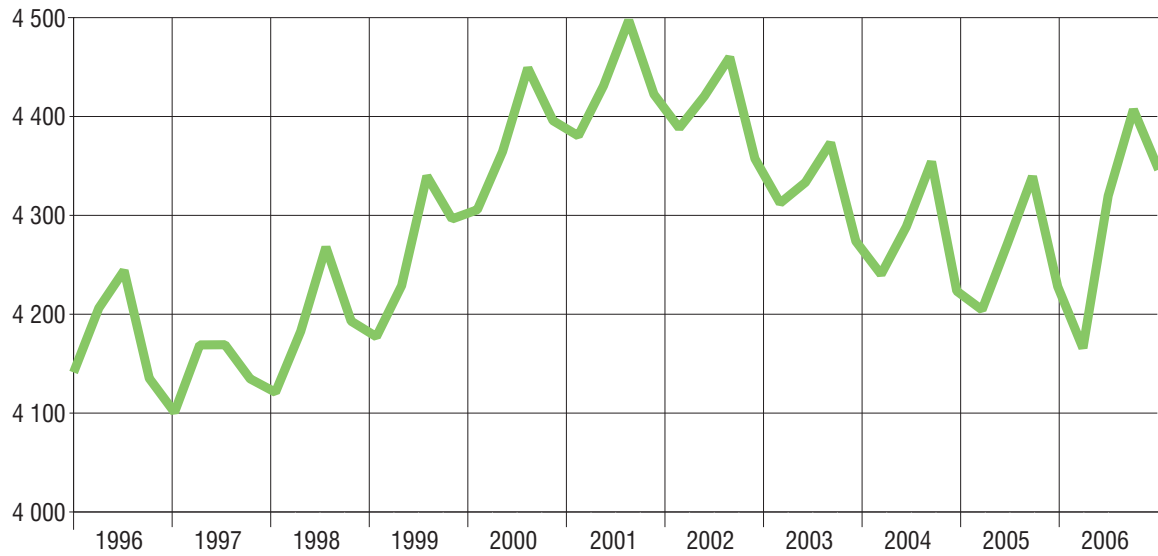

4. Sozialversicherungspflichtig Beschäftigte am Arbeitsort in Bayern am 31. Dezember 2005 und 2006 nach Altersgruppen und Geschlecht

Tsd. Personen

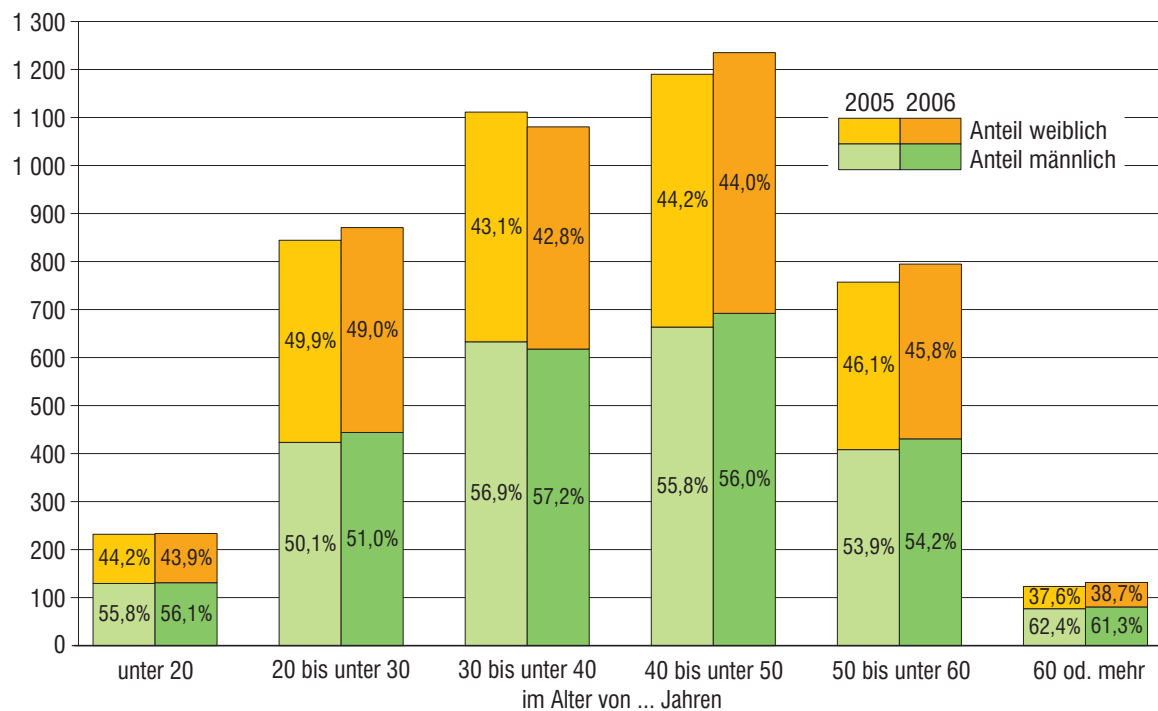

5. Sozialversicherungspflichtig Beschäftigte am Arbeitsort in Bayern am 31. Dezember 2006 nach Wirtschaftsabschnitten, Geschlecht und Teilzeitbeschäftigung

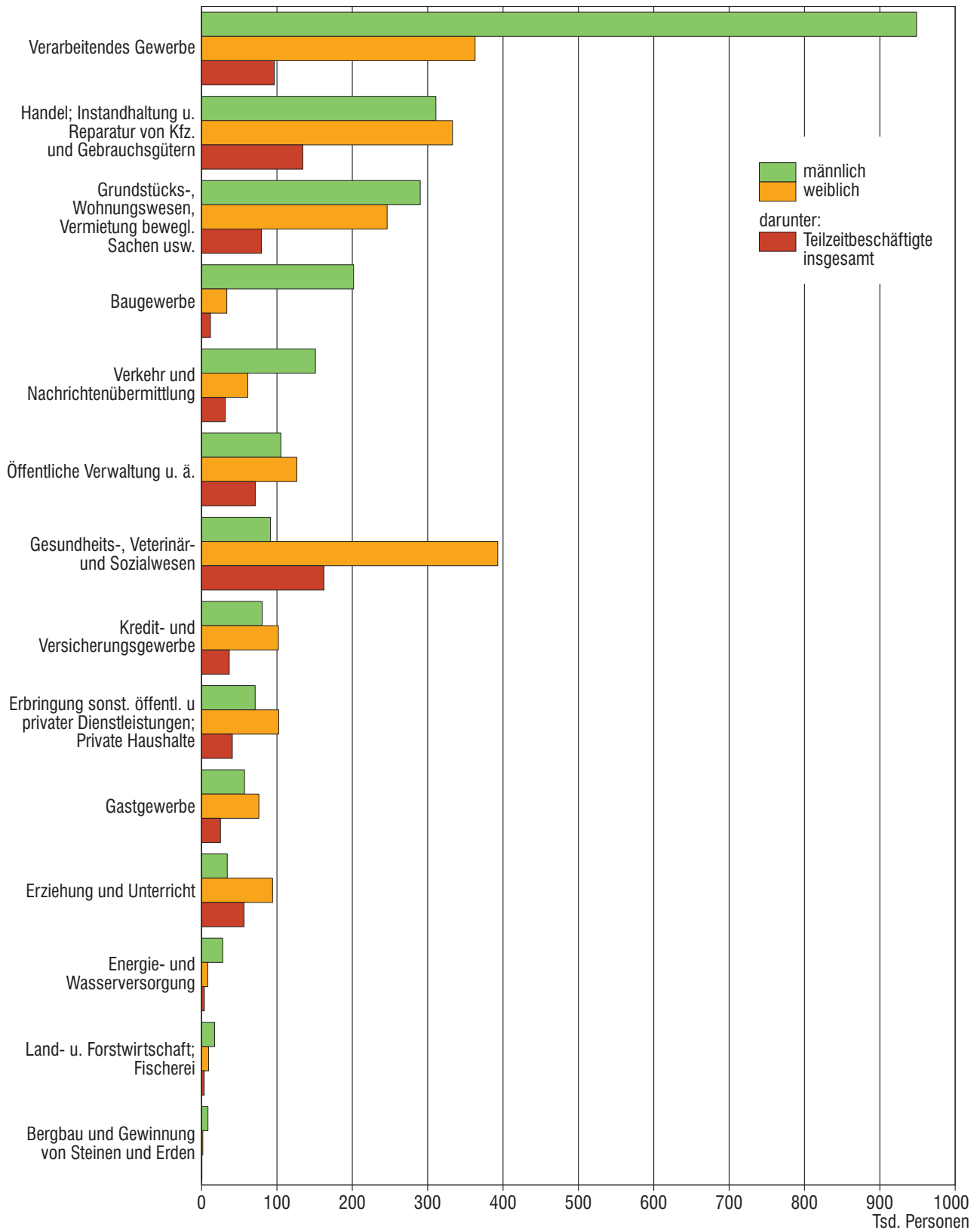

1. Strukturdaten über sozialversicherungspflichtig Beschäftigte*) am Arbeitsort in Bayern am 31.12.2006

Gegenstand der Nachweisung	insgesamt	Anteil an allen Beschäftigten	männlich	weiblich	Veränderung gegen- über Vorquartal			Veränderung gegen- über Vorjahresquartal		
					ins- gesamt	männ- lich	weib- lich	ins- gesamt	männ- lich	weib- lich
	Anzahl	%	Anzahl		%					
Beschäftigte insgesamt	4 346 284	100	2 396 006	1 950 278	-1,4	-1,9	-0,8	2,1	2,6	1,4
dar. Auszubildende 1)	293 394	6,8	162 295	131 099	0,6	0,6	0,6	0,9	1,0	0,7
nach Altersgruppen										
Alter von ... bis unter ... Jahren										
unter 20	233 574	5,4	131 042	102 532	-5,0	-5,8	-3,9	0,7	1,2	0,0
20 bis 30	870 751	20,0	443 961	426 790	-1,5	-2,3	-0,6	3,1	4,9	1,4
30 bis 40	1 080 568	24,9	617 650	462 918	-2,5	-2,7	-2,2	-2,8	-2,4	-3,2
40 bis 50	1 235 186	28,4	692 087	543 099	-0,6	-1,1	0,0	3,8	4,3	3,1
50 bis 60	794 682	18,3	430 681	364 001	-0,4	-0,8	0,1	5,0	5,5	4,3
60 oder mehr	131 523	3,0	80 585	50 938	2,6	1,8	3,9	6,7	4,8	9,8
nach Staatsangehörigkeit ²⁾										
Deutsche Beschäftigte	4 009 760	92,3	2 192 852	1 816 908	-1,2	-1,7	-0,7	1,9	2,5	1,2
Ausländische Beschäftigte	335 306	7,7	202 462	132 844	-3,2	-4,1	-1,7	4,2	4,6	3,8
dar. aus EU-Ländern	122 562	2,8	71 499	51 063	-4,5	-5,4	-3,0	2,8	2,6	3,2
nach beruflicher Ausbildung ³⁾										
Mit abgeschlossener Berufsaus- bildung zusammen	3 047 662	70,1	1 726 940	1 320 722	-1,1	-1,5	-0,7	1,6	2,1	0,9
darunter mit Abschluß an einer Berufsfach-/Fachschule 4)	2 624 813	60,4	1 439 911	1 184 902	-1,5	-1,9	-1,0	1,2	1,9	0,4
Fachhochschule 5)	164 273	3,8	117 833	46 440	0,7	0,8	0,7	4,0	3,3	5,7
Wissenschaftlichen Hochschule, Universität 6)	258 576	5,9	169 196	89 380	1,3	1,2	1,6	4,3	3,2	6,4
Ohne abgeschlossene Berufsaus- bildung	753 762	17,3	392 374	361 388	-2,1	-2,7	-1,4	-0,5	0,5	-1,5
nach Berufsbereichen ^{2) 7)}										
Pflanzenbauer/-innen, Tierzüchter/ -innen, Fischereiberufe	37 300	0,9	25 630	11 670	-17,5	-19,3	-13,3	5,0	6,6	1,7
Bergleute, Mineralgewinner/-innen	1 807	0,0	1 722	85	-12,7	-12,0	-25,4	4,5	4,7	-1,2
Fertigungsberufe	1 232 146	28,3	1 014 226	217 920	-3,0	-3,4	-1,1	3,1	3,4	1,6
Technische Berufe	333 813	7,7	284 667	49 146	0,3	0,4	-0,1	1,7	1,6	2,1
Dienstleistungsberufe	2 691 980	61,9	1 041 417	1 650 563	-0,5	-0,4	-0,6	1,6	2,0	1,3
Sonstige Arbeitskräfte	48 439	1,1	27 805	20 634	-1,4	-1,8	-0,8	6,6	6,9	6,2
nach Vollzeit-/Teilzeitbeschäftigung ²⁾										
Vollzeitbeschäftigte	3 591 403	82,6	2 278 472	1 312 931	-1,9	-2,1	-1,6	1,5	2,3	0,1
Teilzeitbeschäftigte	753 094	17,3	116 463	636 631	1,1	1,9	0,9	5,0	9,3	4,2
mit weniger als 18 Wochenstunden	165 745	3,8	30 183	135 562	1,7	1,5	1,7	6,9	6,7	6,9
mit 18 Wochenstunden oder mehr	587 349	13,5	86 280	501 069	0,9	2,0	0,7	4,4	10,3	3,5

noch: 1. Strukturdaten über sozialversicherungspflichtig Beschäftigte*) am Arbeitsort in Bayern am 31.12.2006

Gegenstand der Nachweisung	insgesamt	Anteil an allen Beschäftigten	männlich	weiblich	Veränderung gegen- über Vorquartal			Veränderung gegen- über Vorjahresquartal		
					ins- gesamt	männ- lich	weib- lich	ins- gesamt	männ- lich	weib- lich
	Anzahl	%	Anzahl		%					

nach zusammengefassten Wirtschaftsabschnitten^{2) 8)}

Land- u. Forstwirtsch.; Fischerei	26 608	0,6	17 282	9 326	-21,4	-25,4	-12,8	2,7	4,8	-0,9
Produzierendes Gewerbe	1 593 302	36,7	1 187 036	406 266	-2,1	-2,5	-0,8	1,6	1,9	0,5
Bergbau	10 084	0,2	8 468	1 616	-9,9	-10,8	-4,8	3,9	4,9	-0,7
Verarbeitendes Gewerbe	1 311 689	30,2	948 764	362 925	-0,6	-0,6	-0,7	1,1	1,3	0,5
Energie- und Wasserversorgung	36 325	0,8	28 084	8 241	-0,2	0,0	-0,9	1,7	1,4	2,8
Baugewerbe	235 204	5,4	201 720	33 484	-9,6	-10,8	-1,4	4,3	4,9	0,6
Handel, Gastgewerbe und Verkehr	989 221	22,8	518 959	470 262	-1,6	-1,3	-1,9	0,8	1,4	0,1
Handel	643 856	14,8	310 926	332 930	-1,2	-1,2	-1,2	-0,3	0,1	-0,7
Gastgewerbe	132 947	3,1	56 956	75 991	-5,5	-5,0	-5,8	1,9	1,3	2,4
Verkehr und Nachrichten- übermittlung	212 418	4,9	151 077	61 341	-0,3	-0,3	-0,3	3,6	4,1	2,3
Sonstige Dienstleistungen	1 736 575	40,0	672 401	1 064 174	-0,2	-0,3	-0,1	3,3	4,9	2,3
Kredit- und Versicherungs- gewerbe	182 292	4,2	80 357	101 935	-1,1	-0,3	-1,8	-2,1	-1,9	-2,3
Grundst., Wohnungswesen, Verm. bewegl. Sachen usw.	536 403	12,3	290 188	246 215	0,3	-0,3	1,0	9,0	10,6	7,2
Öffentliche Verwaltung u.ä.	231 630	5,3	105 212	126 418	-1,0	-1,0	-1,0	1,7	1,6	1,8
Öffentliche und private Dienstleistungen (ohne öffentliche Verwaltung)	786 250	18,1	196 644	589 606	-0,1	0,1	-0,1	1,4	1,8	1,3

nach Betriebsgrößenklassen

In Betrieben mit ... bis ... sozialvers.-pfl. Beschäftigten										
1 bis 9	772 747	17,8	329 485	443 262	-2,1	-4,0	-0,6	1,0	1,7	0,5
10 bis 19	412 096	9,5	209 097	202 999	-3,4	-4,8	-2,0	1,7	2,8	0,6
20 bis 49	567 940	13,1	318 909	249 031	-2,3	-3,0	-1,2	2,2	2,1	2,3
50 bis 99	485 491	11,2	266 236	219 255	-2,2	-3,2	-0,9	1,6	1,9	1,3
100 bis 499	1 063 070	24,5	607 705	455 365	-0,6	-0,5	-0,7	4,3	5,3	3,0
500 oder mehr	1 044 940	24,0	664 574	380 366	0,1	0,1	0,1	1,0	1,3	0,4

*) Auswertungen aus der Beschäftigtenstatistik der Bundesagentur für Arbeit; vorläufige Ergebnisse, Stand: Juni 2007.

1) Einschl. Anlernlinge, Praktikanten und Volontäre.

2) Ohne Fälle "ohne Angabe".

3) Ohne Fälle "mit unbekannter Ausbildung" bzw. "Angabe nicht möglich" oder "ohne Angabe".

4) Einschl. abgeschlossenen Lehr- oder Anlerausbildung.

5) Einschl. Ingenieurschulen.

6) Einschl. Lehrerausbildung.

7) Klassifizierung der Berufe, Ausgabe 1975.

8) Klassifikation der Wirtschaftszweige, Ausgabe 2003 (WZ 2003) - siehe Anhang.

2. Sozialversicherungspflichtig Beschäftigte*) am Arbeitsort in Bayern seit 1997 jeweils zum 31.12.
nach Vollzeit-/Teilzeitbeschäftigung, Wirtschaftsbereichen sowie nach Geschlecht

Jahr	Vollzeit- beschäftigte	Teilzeit- beschäftigte	insgesamt	darunter nach Wirtschaftsbereichen ^{1) 2)}			
				Land- und Forstwirtschaft; Fischerei	Produzierendes Gewerbe	Handel, Gastgewerbe und Verkehr	Sonstige Dienstleistungen

Anzahl							
insgesamt							
1997	3 543 670	590 963	4 134 633	•	•	•	•
1998	3 582 641	610 333	4 192 974	29 415	1 738 736	957 319	1 465 481
1999	3 699 636	596 734	4 296 370	28 784	1 735 081	994 726	1 536 371
2000	3 764 554	631 231	4 395 785	28 442	1 754 354	1 018 293	1 593 715
2001	3 761 554	663 878	4 425 432	27 602	1 728 069	1 033 223	1 636 147
2002	3 672 289	684 138	4 357 372	27 185	1 669 391	1 006 243	1 653 989
2003	3 585 882	686 615	4 273 812	26 069	1 616 796	978 471	1 652 019
2004	3 550 904	700 286	4 253 402	25 952	1 589 513	975 679	1 661 747
2005	3 538 651	717 531	4 257 996	25 899	1 568 637	981 417	1 681 473
2006	3 591 403	753 094	4 346 284	26 608	1 593 302	989 221	1 736 575
2007	-	-	-	-	-	-	-
darunter weiblich							
1997	1 301 096	528 896	1 829 992	•	•	•	•
1998	1 307 678	539 598	1 847 276	10 306	461 716	462 102	912 057
1999	1 371 134	525 749	1 896 883	10 126	457 647	479 377	948 990
2000	1 397 969	548 808	1 946 777	10 133	464 366	490 862	980 894
2001	1 403 892	573 208	1 977 100	9 980	457 834	498 024	1 011 050
2002	1 374 811	587 078	1 962 361	9 891	440 392	485 297	1 026 441
2003	1 336 105	590 985	1 927 761	9 466	422 209	470 672	1 025 189
2004	1 321 350	599 604	1 921 890	9 391	412 775	468 618	1 030 870
2005	1 311 982	611 012	1 923 709	9 413	404 159	469 559	1 040 331
2006	1 312 931	636 631	1 950 278	9 326	406 266	470 262	1 064 174
2007	-	-	-	-	-	-	-
Veränderung gegenüber dem Vorjahresquartal in Prozent							
insgesamt							
1998	1,1	3,3	1,4	•	•	•	•
1999	3,3	-2,2	2,5	-2,1	-0,2	3,9	4,8
2000	1,8	5,8	2,3	-1,2	1,1	2,4	3,7
2001	-0,1	5,2	0,7	-3,0	-1,5	1,5	2,7
2002	-2,4	3,1	-1,5	-1,5	-3,4	-2,6	1,1
2003	-2,4	0,4	-1,9	-4,1	-3,2	-2,8	-0,1
2004	-1,0	2,0	-0,5	-0,4	-1,7	-0,3	0,6
2005	-0,3	2,5	0,1	-0,2	-1,3	0,6	1,2
2006	1,5	5,0	2,1	2,7	1,6	0,8	3,3
2007	-	-	-	-	-	-	-

noch: 2. Sozialversicherungspflichtig Beschäftigte*) am Arbeitsort in Bayern seit 1997 jeweils zum 31.12.

nach Vollzeit-/Teilzeitbeschäftigung, Wirtschaftsbereichen sowie nach Geschlecht

Jahr	Vollzeit- beschäftigte	Teilzeit- beschäftigte	insgesamt	darunter nach Wirtschaftsbereichen ^{1) 2)}			
				Land- und Forstwirtschaft; Fischerei	Produzierendes Gewerbe	Handel, Gastgewerbe und Verkehr	Sonstige Dienstleistungen
darunter weiblich							
1998	0,5	2,0	0,9	•	•	•	•
1999	4,9	-2,6	2,7	-1,7	-0,9	3,7	4,0
2000	2,0	4,4	2,6	0,1	1,5	2,4	3,4
2001	0,4	4,4	1,6	-1,5	-1,4	1,5	3,1
2002	-2,1	2,4	-0,7	-0,9	-3,8	-2,6	1,5
2003	-2,8	0,7	-1,8	-4,3	-4,1	-3,0	-0,1
2004	-1,1	1,5	-0,3	-0,8	-2,2	-0,4	0,6
2005	-0,7	1,9	0,1	0,2	-2,1	0,2	0,9
2006	0,1	4,2	1,4	-0,9	0,5	0,1	2,3
2007	-	-	-	-	-	-	-
Anteile an den Beschäftigten insgesamt in Prozent							
insgesamt							
1997	85,7	14,3	100	•	•	•	•
1998	85,4	14,6	100	0,7	41,5	22,8	35,0
1999	86,1	13,9	100	0,7	40,4	23,2	35,8
2000	85,6	14,4	100	0,6	39,9	23,2	36,3
2001	85,0	15,0	100	0,6	39,0	23,3	37,0
2002	84,3	15,7	100	0,6	38,3	23,1	38,0
2003	83,9	16,1	100	0,6	37,8	22,9	38,7
2004	83,5	16,5	100	0,6	37,4	22,9	39,1
2005	83,1	16,9	100	0,6	36,8	23,0	39,5
2006	82,6	17,3	100	0,6	36,7	22,8	40,0
2007	-	-	-	-	-	-	-
darunter weiblich							
1997	71,1	28,9	100	•	•	•	•
1998	70,8	29,2	100	0,6	25,0	25,0	49,4
1999	72,3	27,7	100	0,5	24,1	25,3	50,0
2000	71,8	28,2	100	0,5	23,9	25,2	50,4
2001	71,0	29,0	100	0,5	23,2	25,2	51,1
2002	70,1	29,9	100	0,5	22,4	24,7	52,3
2003	69,3	30,7	100	0,5	21,9	24,4	53,2
2004	68,8	31,2	100	0,5	21,5	24,4	53,6
2005	68,2	31,8	100	0,5	21,0	24,4	54,1
2006	67,3	32,6	100	0,5	20,8	24,1	54,6
2007	-	-	-	-	-	-	-

*) Auswertungen aus der Beschäftigtenstatistik der Bundesagentur für Arbeit; vorläufige Ergebnisse, Stand: Juni 2007.

1) Klassifikation der Wirtschaftszweige, Ausgabe 2003 (WZ 2003) - siehe Anhang. - 2) Ohne Fälle "Ohne Angabe".

3. Sozialversicherungspflichtig Beschäftigte*) am Arbeitsort sowie am Wohnort in den kreisfreien Städten und

Schl.- Nr.	Regionale Gliederung	Beschäftigte am Arbeitsort								
		insgesamt	Ver- änd. gg. Vor- jah- res- quar- tal	darunter (von Spalte insgesamt) in den Wirtschaftsbereichen ^{1) 2)}				und zwar (von Spalte insgesamt)		
				Land- und Forstwirt- schaft; Fischerei	Produ- zierendes Gewerbe	Handel, Gastge- werbe und Verkehr	Sonstige Dienst- leistungen	weibliche Beschäf- tigte	Teilzeit- beschäf- tigte	auslän- dische Beschäf- tigte
		Anzahl	%	Anzahl						

Zusammenstellung nach

1	Oberbayern	1 603 987	1,8	8 794	473 895	380 171	740 930	730 393	260 384	180 988
2	Niederbayern	364 414	2,8	3 145	161 862	77 375	122 005	159 991	61 341	16 266
3	Oberpfalz	360 082	2,9	2 147	156 038	76 113	125 745	156 594	62 267	12 456
4	Oberfranken	361 737	1,8	2 077	156 550	77 433	125 488	166 723	69 350	10 928
5	Mittelfranken	640 666	2,1	3 090	231 986	140 969	264 605	290 151	117 137	50 200
6	Unterfranken	438 280	1,8	3 352	174 384	101 384	159 138	191 465	80 923	19 653
7	Schwaben	577 118	2,4	4 003	238 587	135 776	198 664	254 961	101 692	44 815
	Bayern...	4 346 284	2,1	26 608	1 593 302	989 221	1 736 575	1 950 278	753 094	335 306
	Landkreise	2 433 222	2,4	22 391	1 043 698	579 261	787 524	1 062 059	410 774	151 529
	Kreisfreie Städte	1 913 062	1,7	4 217	549 604	409 960	949 051	888 219	342 320	183 777

Regierungsbezirk

Kreisfreie Städte

161	Ingolstadt, Stadt	75 756	2,2	237	41 805	11 142	22 571	26 997	9 666	5 221
162	München, Landeshauptstadt	671 760	0,5	981	147 589	136 300	386 811	319 230	106 450	98 277
163	Rosenheim, Stadt	29 009	3,4	76	8 183	7 132	13 617	14 236	5 771	2 578

Landkreise

171	Altötting	38 171	2,6	165	19 818	5 919	12 266	13 957	6 558	3 705
172	Berchtesgadener Land	28 105	1,9	212	8 292	8 368	11 232	13 799	5 263	2 742
173	Bad Tölz-Wolfratshausen	30 576	1,7	378	10 496	8 131	11 565	14 631	5 370	2 453
174	Dachau	28 264	3,3	215	9 136	7 151	11 756	13 425	5 169	3 264
175	Ebersberg	30 209	2,1	443	8 135	10 525	11 094	13 368	4 933	2 952
176	Eichstätt	26 478	2,3	168	10 795	5 958	9 553	11 993	4 614	1 313
177	Erding	26 414	2,2	323	6 965	7 712	11 406	12 382	5 058	1 951
178	Freising	69 294	2,6	887	16 719	33 005	18 678	29 925	12 729	8 814
179	Fürstenfeldbruck	36 786	1,5	266	10 437	11 173	14 893	18 021	7 209	3 603
180	Garmisch-Partenkirchen	23 000	0,5	167	4 388	7 527	10 918	12 360	4 299	1 968
181	Landsberg am Lech	26 907	3,3	382	10 002	5 509	11 013	12 359	5 353	1 565
182	Miesbach	26 277	4,6	334	7 678	7 819	10 441	13 349	4 360	2 217
183	Mühldorf a.Inn	29 244	1,5	234	13 553	6 357	9 098	13 117	5 350	1 215
184	München	168 010	4,0	913	44 424	43 828	78 833	67 299	20 540	20 157
185	Neuburg-Schrobenhausen	24 555	2,7	247	10 433	6 124	7 747	10 747	4 457	1 262
186	Pfaffenhofen a.d.Ilm	27 647	2,4	335	10 945	7 171	9 194	11 622	4 750	1 358
187	Rosenheim	60 779	2,2	682	21 952	15 790	22 340	29 029	10 872	4 896
188	Starnberg	36 163	2,7	312	10 980	7 922	16 938	17 354	5 998	3 808
189	Traunstein	52 412	2,6	479	23 073	12 060	16 799	23 553	8 582	3 192
190	Weilheim-Schongau	38 171	2,2	358	18 097	7 548	12 167	17 640	7 033	2 477
1	Reg.-Bez. Oberbayern...	1 603 987	1,8	8 794	473 895	380 171	740 930	730 393	260 384	180 988

Regierungsbezirk

Kreisfreie Städte

261	Landshut, Stadt	30 650	2,2	67	7 358	6 048	17 176	16 783	6 765	1 536
262	Passau, Stadt	31 035	3,9	30	8 983	7 548	14 473	14 680	6 021	1 728
263	Straubing, Stadt	24 390	3,2	97	6 515	7 564	10 214	12 317	4 872	854

Landkreisen Bayerns am 31.12.2006 nach Wirtschaftsbereichen, Geschlecht, Teilzeitbeschäftigung und Staatsangehörigkeit

Beschäftigte am Wohnort									Pendler- saldo ³⁾	Schl.- Nr.
insgesamt	Ver- änd. gg. Vor- jah- res- quar- tal	darunter (von Spalte insgesamt) in den Wirtschaftsbereichen ^{1) 2)}				und zwar (von Spalte insgesamt)				
		Land- und Forstwirt- schaft; Fischerei	Produ- zierendes Gewerbe	Handel, Gastge- werbe und Verkehr	Sonstige Dienst- leistungen	weibliche Beschäf- tigte	Teilzeit- beschäf- tigte	auslän- dische Beschäf- tigte		
Anzahl	%	Anzahl								

Regierungsbezirken

1 485 470	1,7	8 539	439 794	351 616	685 334	694 410	250 877	172 151	118 517	1
395 782	2,5	3 083	174 314	84 585	133 774	169 293	64 790	13 205	- 31 368	2
368 471	2,5	2 163	155 029	78 339	132 896	161 059	63 404	11 289	- 8 389	3
368 534	2,1	2 021	156 170	76 266	133 894	168 189	71 064	11 298	- 6 797	4
593 641	1,8	2 979	211 505	134 704	244 434	273 355	110 947	48 684	47 025	5
453 626	1,9	3 408	178 145	102 920	169 130	196 391	82 405	18 772	- 15 346	6
613 927	2,3	4 003	245 888	141 653	222 291	271 623	106 995	46 020	- 36 809	7
4 279 451	2,0	26 196	1 560 845	970 083	1 721 753	1 934 320	750 482	321 419	66 833	
3 072 207	2,0	22 777	1 230 571	685 214	1 133 217	1 357 714	534 075	140 056	- 638 985	
1 207 244	2,0	3 419	330 274	284 869	588 536	576 606	216 407	181 363	705 818	

Oberbayern

43 538	2,6	151	19 437	8 875	15 072	18 227	6 563	5 030	32 218	161
477 054	1,5	1 019	99 475	111 461	265 038	234 569	78 094	98 654	194 706	162
19 335	1,9	81	6 013	4 991	8 248	9 295	3 354	2 805	9 674	163
36 670	2,1	193	17 058	6 587	12 827	15 198	6 445	1 572	1 501	171
28 057	2,2	217	8 213	7 851	11 775	13 762	5 340	1 941	48	172
39 428	1,7	389	13 307	9 423	16 306	18 568	6 682	2 626	- 8 852	173
50 667	1,8	260	17 599	11 341	21 461	23 108	8 502	4 669	- 22 403	174
43 817	1,9	399	11 330	11 422	20 660	20 299	7 329	3 071	- 13 608	175
45 265	2,2	222	23 324	7 544	14 172	18 114	7 020	1 587	- 18 787	176
46 672	1,7	407	12 715	14 071	19 469	20 862	7 923	2 697	- 20 258	177
62 377	1,4	792	17 680	18 737	25 161	27 893	10 656	6 301	6 917	178
68 965	1,2	311	18 046	17 420	33 171	32 829	12 504	5 511	- 32 179	179
25 836	0,7	201	5 739	7 732	12 164	12 970	4 698	1 980	- 2 836	180
35 915	2,8	396	12 316	7 530	15 670	16 315	6 627	1 483	- 9 008	181
30 314	1,6	287	8 862	8 244	12 916	14 704	4 900	2 178	- 4 037	182
36 723	1,7	269	15 588	7 886	12 978	15 687	6 077	1 605	- 7 479	183
106 421	1,3	495	26 274	24 938	54 699	51 014	18 116	11 999	61 589	184
32 415	2,3	304	14 729	7 154	10 224	13 550	5 298	1 420	- 7 860	185
41 820	2,5	345	16 989	9 659	14 820	17 477	6 378	1 876	- 14 173	186
78 202	2,0	663	26 105	18 669	32 753	36 686	14 319	4 266	- 17 423	187
37 941	0,3	262	9 480	8 522	19 664	18 546	6 835	3 622	- 1 778	188
54 499	2,7	508	21 846	12 799	19 345	24 759	9 207	2 685	- 2 087	189
43 539	2,4	368	17 669	8 760	16 741	19 978	8 010	2 573	- 5 368	190
1 485 470	1,7	8 539	439 794	351 616	685 334	694 410	250 877	172 151	118 517	1

Niederbayern

20 550	2,7	79	6 302	4 839	9 329	9 823	3 705	1 934	10 100	261
13 574	3,1	28	3 498	3 449	6 598	6 604	2 746	817	17 461	262
14 113	2,5	79	5 001	3 631	5 402	6 462	2 559	871	10 277	263

noch: 3. Sozialversicherungspflichtig Beschäftigte*) am Arbeitsort sowie am Wohnort in den kreisfreien Städten und

Schl.- Nr.	Regionale Gliederung	Beschäftigte am Arbeitsort								
		insgesamt	Ver- änd. gg. Vor- jah- res- quar- tal	darunter (von Spalte insgesamt) in den Wirtschaftsbereichen ^{1) 2)}				und zwar (von Spalte insgesamt)		
				Land- und Forstwirt- schaft; Fischerei	Produ- zierendes Gewerbe	Handel, Gastge- werbe und Verkehr	Sonstige Dienst- leistungen	weibliche Beschäf- tigte	Teilzeit- beschäf- tigte	auslän- dische Beschäf- tigte
		Anzahl	%	Anzahl						
Landkreise										
noch: Regierungsbezirk										
271	Deggendorf	38 216	4,6	238	16 545	8 229	13 201	16 101	6 094	1 181
272	Freyung-Grafenau	18 293	4,3	142	8 173	4 083	5 895	8 407	3 442	397
273	Kelheim	29 984	1,7	569	13 311	6 872	9 231	13 117	5 338	1 471
274	Landshut	34 940	3,3	524	17 236	7 344	9 826	13 563	5 010	1 622
275	Passau	45 125	3,6	374	20 449	11 209	13 092	19 858	6 493	2 712
276	Regen	21 016	2,8	241	9 694	4 242	6 836	9 992	3 864	1 023
277	Rottal-Inn	30 568	1,9	272	13 414	6 894	9 985	14 338	5 116	1 322
278	Straubing-Bogen	17 597	1,3	325	9 240	2 849	5 180	7 620	2 782	773
279	Dingolfing-Landau	42 600	0,6	266	30 944	4 493	6 896	13 215	5 544	1 647
2	Reg.-Bez. Niederbayern...	364 414	2,8	3 145	161 862	77 375	122 005	159 991	61 341	16 266
Regierungsbezirk										
Kreisfreie Städte										
361	Amberg, Stadt	21 984	1,6	91	9 797	3 825	8 271	10 611	4 247	481
362	Regensburg, Stadt	95 435	2,5	66	34 500	18 877	41 992	42 250	18 153	5 034
363	Weiden i.d.OPf., Stadt	23 305	3,9	58	5 904	8 495	8 847	12 261	4 754	590
Landkreise										
371	Amberg-Sulzbach	23 084	3,9	166	11 196	4 427	7 293	9 906	3 973	408
372	Cham	39 609	5,0	312	20 157	7 848	11 287	17 670	6 391	1 316
373	Neumarkt i.d.OPf.	36 878	2,7	169	16 917	8 001	11 791	15 735	6 138	1 154
374	Neustadt a.d.Waldnaab	23 283	1,6	253	11 985	3 002	8 038	9 143	3 508	586
375	Regensburg	33 357	3,4	471	14 217	9 231	9 438	13 483	5 663	1 283
376	Schwandorf	44 168	2,3	345	21 034	9 248	13 536	17 952	6 489	1 033
377	Tirschenreuth	18 979	1,8	216	10 331	3 159	5 252	7 583	2 951	571
3	Reg.-Bez. Oberpfalz...	360 082	2,9	2 147	156 038	76 113	125 745	156 594	62 267	12 456
Regierungsbezirk										
Kreisfreie Städte										
461	Bamberg, Stadt	46 563	-0,3	210	18 019	9 337	18 997	21 195	10 317	1 558
462	Bayreuth, Stadt	38 502	4,1	52	10 196	7 500	20 634	19 467	8 678	1 246
463	Coburg, Stadt	29 227	2,7	45	9 846	4 615	14 721	14 041	5 539	626
464	Hof, Stadt	22 921	2,3	52	6 177	5 963	10 728	11 748	4 732	1 063
Landkreise										
471	Bamberg	26 766	2,9	364	12 589	7 154	6 659	10 868	4 516	754
472	Bayreuth	20 947	3,4	206	9 821	5 170	5 750	8 849	3 886	529
473	Coburg	25 696	0,4	161	15 734	5 293	4 473	11 157	4 197	756
474	Forchheim	22 425	3,1	306	9 325	5 419	7 375	10 521	4 418	886
475	Hof	30 663	1,3	166	16 742	6 678	7 077	13 638	5 117	946
476	Kronach	24 377	0,9	208	14 045	3 630	6 482	10 902	4 171	482
477	Kulmbach	23 750	3,0	79	11 068	4 849	7 747	10 639	4 486	510
478	Lichtenfels	24 469	0,0	116	10 136	6 963	7 252	11 835	4 673	406
479	Wunsiedel i.Fichtelgebirge	25 431	1,5	112	12 852	4 862	7 593	11 863	4 620	1 166
4	Reg.-Bez. Oberfranken...	361 737	1,8	2 077	156 550	77 433	125 488	166 723	69 350	10 928
Regierungsbezirk										
Kreisfreie Städte										
561	Ansbach, Stadt	23 583	2,8	177	7 170	4 748	11 488	11 615	4 653	1 028
562	Erlangen, Stadt	75 779	3,7	100	35 893	8 285	31 501	32 721	15 196	5 865
563	Fürth, Stadt	38 976	-3,7	166	11 969	10 909	15 932	18 651	7 147	3 166
564	Nürnberg, Stadt	261 276	2,7	676	65 948	65 835	128 815	116 540	44 976	26 910
565	Schwabach, Stadt	12 527	2,9	104	5 033	2 871	4 519	6 089	2 404	891

Landkreisen Bayerns am 31.12.2006 nach Wirtschaftsbereichen, Geschlecht, Teilzeitbeschäftigung und Staatsangehörigkeit

Beschäftigte am Wohnort										Pendler- saldo ³⁾	Schl.- Nr.
insgesamt	Ver- änd. gg. Vor- jah- res- quar- tal	darunter (von Spalte insgesamt) in den Wirtschaftsbereichen ^{1) 2)}				und zwar (von Spalte insgesamt)					
		Land- und Forstwirt- schaft; Fischerei	Produ- zierendes Gewerbe	Handel, Gastge- werbe und Verkehr	Sonstige Dienst- leistungen	weibliche Beschäf- tigte	Teilzeit- beschäf- tigte	auslän- dische Beschäf- tigte			
Anzahl	%	Anzahl									
Niederbayern											
38 778	3,6	245	17 327	8 182	13 021	16 284	6 358	1 151	- 562	271	
24 872	4,6	177	11 684	5 081	7 930	10 220	3 929	236	- 6 579	272	
40 031	1,6	502	17 778	8 653	13 097	16 492	6 318	1 754	- 10 047	273	
53 176	1,8	473	22 008	11 726	18 961	22 583	8 807	1 834	- 18 236	274	
59 900	3,2	381	25 019	14 096	20 403	25 954	9 074	1 139	- 14 775	275	
24 913	2,7	221	11 796	4 839	8 054	10 843	4 161	308	- 3 897	276	
38 623	1,8	296	18 871	7 866	11 587	16 041	6 209	1 257	- 8 055	277	
32 942	1,9	354	15 084	6 866	10 635	13 866	5 590	577	- 15 345	278	
34 310	2,0	248	19 946	5 357	8 757	14 121	5 334	1 327	8 290	279	
395 782	2,5	3 083	174 314	84 585	133 774	169 293	64 790	13 205	- 31 368	2	
Oberpfalz											
13 457	3,2	47	5 447	2 715	5 247	6 192	2 355	596	8 527	361	
43 135	2,9	79	12 485	10 020	20 551	20 398	8 852	4 094	52 300	362	
12 761	2,1	40	3 851	3 791	5 078	6 144	2 498	545	10 544	363	
36 986	2,4	192	16 854	6 957	12 980	15 916	6 374	570	- 13 902	371	
42 826	3,0	348	21 681	8 007	12 786	18 458	6 650	631	- 3 217	372	
44 524	2,1	207	18 848	10 007	15 462	18 840	7 413	1 187	- 7 646	373	
33 079	2,6	266	13 313	7 179	12 313	14 560	5 751	529	- 9 796	374	
66 245	2,3	430	26 312	15 477	24 024	28 836	11 909	1 891	- 32 888	375	
50 267	2,4	306	24 181	9 443	16 332	21 173	7 747	921	- 6 099	376	
25 191	3,0	248	12 057	4 743	8 123	10 542	3 855	325	- 6 212	377	
368 471	2,5	2 163	155 029	78 339	132 896	161 059	63 404	11 289	- 8 389	3	
Oberfranken											
20 652	1,7	154	6 496	4 550	9 451	9 781	4 573	1 371	25 911	461	
20 956	3,2	48	5 625	4 521	10 726	10 552	4 899	1 248	17 546	462	
13 151	1,7	48	4 577	2 239	6 279	6 347	2 662	673	16 076	463	
14 146	3,7	33	4 855	3 378	5 877	6 721	2 786	1 081	8 775	464	
53 451	2,2	396	24 296	11 347	17 412	22 944	10 068	840	- 26 685	471	
37 220	2,7	225	14 793	8 142	14 009	16 935	7 226	619	- 16 273	472	
33 127	2,6	162	15 716	5 839	11 383	15 122	6 280	763	- 7 431	473	
41 658	2,0	271	17 859	8 741	14 787	18 089	7 679	1 460	- 19 233	474	
33 223	1,3	167	14 878	7 052	11 121	15 591	6 343	838	- 2 560	475	
25 709	1,8	174	13 975	3 952	7 599	11 666	4 454	482	- 1 332	476	
26 024	2,5	102	10 924	5 615	9 349	12 067	5 257	513	- 2 274	477	
24 143	1,0	141	10 074	6 129	7 795	10 955	4 418	407	326	478	
25 074	2,0	100	12 102	4 761	8 106	11 419	4 419	1 003	357	479	
368 534	2,1	2 021	156 170	76 266	133 894	168 189	71 064	11 298	- 6 797	4	
Mittelfranken											
13 310	1,7	58	4 616	2 587	6 049	6 467	2 468	924	10 273	561	
37 906	2,2	85	14 867	5 920	17 034	17 024	7 875	4 746	37 873	562	
41 500	1,6	155	12 307	10 666	18 372	19 928	7 748	4 922	- 2 524	563	
162 537	1,9	499	44 450	42 465	75 119	77 304	29 470	24 535	98 739	564	
13 192	1,6	49	4 475	3 289	5 379	6 207	2 505	924	- 665	565	

noch: 3. Sozialversicherungspflichtig Beschäftigte*) am Arbeitsort sowie am Wohnort in den kreisfreien Städten und

Schl.- Nr.	Regionale Gliederung	Beschäftigte am Arbeitsort								
		insgesamt	Ver- änd. gg. Vor- jah- res- quar- tal	darunter (von Spalte insgesamt) in den Wirtschaftsbereichen ^{1) 2)}				und zwar (von Spalte insgesamt)		
				Land- und Forstwirt- schaft; Fischerei	Produ- zierendes Gewerbe	Handel, Gastge- werbe und Verkehr	Sonstige Dienst- leistungen	weibliche Beschäf- tigte	Teilzeit- beschäf- tigte	auslän- dische Beschäf- tigte
		Anzahl	%	Anzahl						
Landkreise		noch: Regierungsbezirk								
571	Ansbach	48 715	1,8	454	24 237	10 066	13 954	22 076	8 594	2 024
572	Erlangen-Höchstadt	36 782	4,0	237	20 483	7 122	8 940	15 671	5 830	2 540
573	Fürth	19 182	0,4	148	7 929	4 323	6 782	9 539	3 618	1 382
574	Nürnberger Land	44 057	0,4	137	19 389	9 724	14 807	20 691	8 576	3 148
575	Neustadt a.d.Aisch-Bad Windsheim ..	24 777	3,4	454	9 833	5 326	9 159	11 780	5 209	786
576	Roth	28 723	1,1	243	12 019	6 941	9 517	13 020	5 721	1 303
577	Weißenburg-Gunzenhausen	26 289	1,5	194	12 083	4 819	9 191	11 758	5 213	1 157
5	Reg.-Bez. Mittelfranken...	640 666	2,1	3 090	231 986	140 969	264 605	290 151	117 137	50 200
		Regierungsbezirk								
Kreisfreie Städte										
661	Aschaffenburg, Stadt	42 295	3,2	79	12 118	13 608	16 486	18 565	7 617	3 499
662	Schweinfurt, Stadt	49 677	3,1	30	24 816	7 671	17 160	17 191	8 401	1 871
663	Würzburg, Stadt	74 124	0,4	229	13 035	17 934	42 923	38 368	17 970	2 915
Landkreise										
671	Aschaffenburg	44 381	2,2	443	21 205	11 476	11 254	18 290	6 520	3 205
672	Bad Kissingen	29 561	0,9	296	9 767	6 329	13 165	14 241	6 131	782
673	Rhön-Grabfeld	26 459	1,7	231	12 054	5 130	9 044	11 894	5 082	311
674	Haßberge	22 727	1,3	221	12 725	3 900	5 881	9 275	3 758	339
675	Kitzingen	25 383	1,0	479	10 425	6 735	7 743	11 169	4 535	774
676	Miltenberg	34 683	1,4	304	18 275	6 508	9 595	14 711	5 570	2 549
677	Main-Spessart	40 308	2,8	318	23 470	6 318	10 200	16 177	6 653	1 841
678	Schweinfurt	18 776	-0,1	249	5 809	5 945	6 770	8 391	3 512	494
679	Würzburg	29 906	3,0	473	10 685	9 830	8 917	13 193	5 174	1 073
6	Reg.-Bez. Unterfranken...	438 280	1,8	3 352	174 384	101 384	159 138	191 465	80 923	19 653
		Regierungsbezirk								
Kreisfreie Städte										
761	Augsburg, Stadt	123 406	1,6	232	36 527	25 509	61 124	58 209	23 633	12 072
762	Kaufbeuren, Stadt	14 408	0,7	131	4 100	3 312	6 865	7 885	3 480	729
763	Kempten (Allgäu), Stadt	31 240	4,0	62	7 709	9 211	14 258	15 154	6 826	2 029
764	Memmingen, Stadt	25 234	5,1	169	10 414	5 721	8 928	11 415	4 052	2 010
Landkreise										
771	Aichach-Friedberg	27 688	3,9	310	11 663	7 959	7 745	12 972	4 865	2 261
772	Augsburg	53 854	3,1	404	23 891	14 033	15 496	22 817	9 885	4 422
773	Dillingen a.d.Donau	25 898	2,7	348	12 357	5 520	7 672	11 888	5 002	1 395
774	Günzburg	40 046	1,6	222	17 832	7 233	14 754	17 195	7 170	3 100
775	Neu-Ulm	50 637	2,3	266	22 960	14 783	12 626	19 699	7 728	4 854
776	Lindau (Bodensee)	24 305	1,0	239	12 117	4 551	7 398	10 813	4 144	2 541
777	Ostallgäu	36 598	2,3	339	18 496	8 287	9 471	15 125	5 859	2 576
778	Unterallgäu	36 805	2,5	450	19 493	7 491	9 366	14 156	5 397	1 898
779	Donau-Ries	47 189	3,2	448	24 395	10 010	12 332	19 304	7 075	1 940
780	Oberallgäu	39 810	1,5	383	16 633	12 156	10 629	18 329	6 576	2 988
7	Reg.-Bez. Schwaben...	577 118	2,4	4 003	238 587	135 776	198 664	254 961	101 692	44 815
Bayern...		4 346 284	2,1	26 608	1 593 302	989 221	1 736 575	1 950 278	753 094	335 306

*) Auswertungen aus der Beschäftigtenstatistik der Bundesagentur für Arbeit; vorläufige Ergebnisse, Stand: Juni 2007.

1) Klassifikation der Wirtschaftszweige, Ausgabe 2003 (WZ 2003) - siehe Anhang. - 2) Ohne Fälle "Ohne Angabe".

Landkreisen Bayerns am 31.12.2006 nach Wirtschaftsbereichen, Geschlecht, Teilzeitbeschäftigung und Staatsangehörigkeit

Beschäftigte am Wohnort										Pendler- saldo ³⁾	Schl.- Nr.
insgesamt	Ver- änd. gg. Vor- jah- res- quar- tal	darunter (von Spalte insgesamt) in den Wirtschaftsbereichen ^{1) 2)}				und zwar (von Spalte insgesamt)					
		Land- und Forstwirt- schaft; Fischerei	Produ- zierendes Gewerbe	Handel, Gastge- werbe und Verkehr	Sonstige Dienst- leistungen	weibliche Beschäf- tigte	Teilzeit- beschäf- tigte	auslän- dische Beschäf- tigte			
Anzahl	%	Anzahl									
Mittelfranken											
64 689	1,9	500	29 034	13 105	22 046	28 570	11 456	2 050	- 15 974	571	
49 394	2,1	260	22 182	9 217	17 735	21 853	9 644	2 276	- 12 612	572	
41 058	0,7	185	13 564	10 059	17 248	19 379	7 942	1 551	- 21 876	573	
59 108	1,6	196	21 503	13 280	24 129	27 618	11 381	3 077	- 15 051	574	
35 149	2,2	462	14 371	7 630	12 682	15 439	6 274	992	- 10 372	575	
44 063	1,8	285	16 221	10 417	17 137	19 799	8 273	1 383	- 15 340	576	
31 735	2,2	245	13 915	6 069	11 504	13 767	5 911	1 304	- 5 446	577	
593 641	1,8	2 979	211 505	134 704	244 434	273 355	110 947	48 684	47 025	5	
Unterfranken											
23 034	2,5	78	7 955	6 307	8 689	10 177	3 670	2 349	19 261	661	
16 031	2,3	40	6 152	3 492	6 347	6 765	3 194	1 511	33 646	662	
37 339	0,6	172	7 162	9 462	20 541	18 834	8 797	2 639	36 785	663	
62 108	2,0	381	24 847	15 664	21 215	26 201	9 968	3 257	- 17 727	671	
35 299	1,6	278	13 593	7 253	14 170	15 084	6 401	483	- 5 738	672	
28 058	2,6	251	12 530	5 291	9 986	11 999	5 073	345	- 1 599	673	
30 578	1,5	268	15 728	5 616	8 965	12 346	5 116	375	- 7 851	674	
30 179	2,4	468	11 183	7 690	10 837	13 120	5 368	848	- 4 796	675	
45 563	1,7	339	21 713	9 437	14 074	18 494	6 779	3 191	- 10 880	676	
47 940	2,3	428	23 634	8 902	14 973	20 055	8 280	1 792	- 7 632	677	
41 842	1,5	272	17 694	9 214	14 660	17 575	7 976	686	- 23 066	678	
55 655	1,9	433	15 954	14 592	24 673	25 741	11 783	1 296	-25 749	679	
453 626	1,9	3 408	178 145	102 920	169 130	196 391	82 405	18 772	-15 346	6	
Schwaben											
86 617	2,2	203	26 802	20 375	39 222	40 223	15 565	13 607	36 789	761	
13 580	3,4	55	4 961	3 133	5 431	6 371	2 627	1 169	828	762	
21 427	3,1	52	7 493	5 563	8 318	9 838	4 388	2 474	9 813	763	
14 349	4,5	87	5 972	3 150	5 139	6 353	2 454	1 844	10 885	764	
44 118	1,8	361	16 681	10 506	16 558	19 358	7 638	1 696	- 16 430	771	
84 010	1,7	465	31 805	18 705	33 009	37 340	15 211	4 256	- 30 156	772	
34 537	3,1	288	16 767	6 710	10 768	14 793	5 829	1 567	- 8 639	773	
43 579	1,9	263	18 865	8 410	16 036	18 745	7 755	3 305	- 3 533	774	
59 751	2,1	246	24 180	15 961	19 360	25 620	9 831	5 523	- 9 114	775	
24 570	1,4	246	11 086	4 830	8 407	11 192	4 436	2 194	- 265	776	
44 810	2,5	434	18 996	10 126	15 249	19 784	7 850	2 247	- 8 212	777	
45 953	3,0	507	21 379	9 696	14 366	19 184	7 165	1 733	- 9 148	778	
46 235	2,5	407	22 616	9 672	13 536	19 219	7 165	1 787	954	779	
50 391	1,7	389	18 285	14 816	16 892	23 603	9 081	2 618	- 10 581	780	
613 927	2,3	4 003	245 888	141 653	222 291	271 623	106 995	46 020	- 36 809	7	
4 279 451	2,0	26 196	1 560 845	970 083	1 721 753	1 934 320	750 482	321 419	66 833		

3) Pendlersaldo = Beschäftigte am Arbeitsort abzüglich Beschäftigte am Wohnort. Positive Differenz = "Einpendlerüberschuss", negative Differenz = "Auspendlerüberschuss".

4. Sozialversicherungspflichtig Beschäftigte*) am Arbeitsort in Bayern am 31.12.2006 nach Wirtschaftsabschnitten und
-unterabschnitten, nach Vollzeit- und Teilzeitbeschäftigungen und nach Deutschen und Ausländern sowie nach Geschlecht

Nr. der Klassi- fikation ¹⁾	Wirtschaftsgliederung	insgesamt	und zwar				
			Vollzeit- beschäf- tigte	Teilzeit- beschäf- tigte	Auszu- bildende ²⁾	Deutsche	Ausländer
Insgesamt							
A + B	Land- u. Forstwirtschaft; Fischerei	26 608	23 172	3 432	3 900	24 731	1 868
C	Bergbau u. Gew. v. Steinen u. Erden	10 084	9 614	469	341	9 548	533
CA	Kohlenbergbau, Torfgewinnung, Gew. v. Erdöl u. Erdgas usw.	230	215	15	•	217	13
CB	Erzbergbau, Gew. von Steinen und Erden, sonstiger Bergbau	9 854	9 399	454	•	9 331	520
D	Verarbeitendes Gewerbe	1 311 689	1 215 181	96 362	78 951	1 208 363	103 080
DA	Ernährungsgewerbe und Tabak- verarbeitung	131 539	116 600	14 905	15 139	120 774	10 741
DB + DC	Textil- und Bekleidungsgewerbe; Ledergewerbe	36 524	31 803	4 721	1 709	33 239	3 281
DD	Holzgewerbe (oh. Herst. v. Möbeln)	28 464	27 048	1 414	2 063	27 025	1 435
DE	Papier-, Verlags- und Druckgewerbe	86 931	77 450	9 441	4 010	81 007	5 906
DF	Kokerei, Mineralölverarbeitung, Herstellung von Brutstoffen	2 077	2 026	51	47	1 971	106
DG	Herst. v. chemischen Erzeugnissen	64 089	57 926	6 156	2 843	57 984	6 091
DH	Herst. v. Gummi- u. Kunststoffwaren	70 785	66 809	3 972	3 545	64 261	6 511
DI	Glasgewerbe, Keramik, Verarbeitung v. Steinen und Erden	50 628	47 602	3 023	2 449	47 622	2 997
DJ	Metallerzeugung und -bearbeitung, Herst. v. Metallerzeugnissen	125 965	120 331	5 630	9 703	114 644	11 290
DK	Maschinenbau	206 784	196 842	9 931	14 616	194 283	12 456
DL	H. v. Büromasch., DV-Geräten und -Einrichtungen; Elektrotechn. usw.	262 828	240 000	22 797	11 464	242 528	20 257
DM	Fahrzeugbau	196 251	185 663	10 583	8 638	177 126	19 090
DN	Herstellung von Möbeln, Schmuck, Musikinstrumenten, usw.; Recycling	48 824	45 081	3 738	2 725	45 899	2 919
E	Energie- und Wasserversorgung	36 325	32 684	3 639	1 717	35 247	1 076
F	Baugewerbe	235 204	223 463	11 716	26 948	219 473	15 676
45.2	dar. Hoch- und Tiefbau	100 853	97 057	3 784	8 041	93 978	6 857
G	Handel; Instandhaltung und Reparatur von Kfz und Gebrauchsgütern	643 856	509 294	134 297	58 493	600 297	43 385
51 (o. 51.1)	dar. Großhandel	148 593	133 100	15 432	7 753	138 584	9 970
52	Einzelhandel	332 023	226 057	105 901	28 874	308 792	23 142
H	Gastgewerbe	132 947	107 886	25 047	15 561	100 498	32 328
I	Verkehr und Nachrichtenübermittlung	212 418	180 970	31 416	8 267	192 682	19 649
60-63	Verkehr	174 810	157 429	17 360	6 910	158 600	16 141
64	Nachrichtenübermittlung	37 608	23 541	14 056	1 357	34 082	3 508
J	Kredit- u. Versicherungsgewerbe	182 292	145 548	36 711	10 651	177 351	4 913
65	dar. Kreditgewerbe	119 100	93 360	25 739	7 580	116 593	2 496
K	Grundstücks-, Wohnungswesen, Vermietung bewegl. Sachen usw.	536 403	456 738	79 338	21 782	477 836	58 330
74.1	dar. Rechtsberatung u.a.	122 121	101 954	20 114	9 142	116 329	5 753
L + Q	Öffentliche Verwaltung u.ä.	231 630	160 356	71 247	10 128	225 112	6 486
75.1	dar.: Öffentl. Verwaltung	158 706	107 402	51 298	4 923	154 081	4 607
75.2	Öffentliche Sicherheit u.a.	30 449	21 401	9 041	3 486	29 881	566
M	Erziehung u. Unterricht	128 286	72 000	56 275	8 873	119 998	8 256
N	Gesundheits-, Veterinär- und Sozialwesen ...	484 487	322 068	162 278	35 750	458 337	26 051
85.1,2	Gesundheits- und Veterinärwesen	312 506	225 458	86 985	26 052	296 296	16 151
85.3	Sozialwesen	171 981	96 610	75 293	9 698	162 041	9 900
O	Erbringung sonstiger öffentlicher und persönlicher Dienstleistungen	164 965	126 408	37 804	11 741	152 276	12 604
P	Private Haushalte mit Personal	8 512	5 539	2 968	74	7 468	1 036
Insgesamt ³⁾ ...		4 346 284	3 591 403	753 094	293 394	4 009 760	335 306

noch: 4. Sozialversicherungspflichtig Beschäftigte*) am Arbeitsort in Bayern am 31.12.2006 nach Wirtschaftsabschnitten und -unterabschnitten, nach Vollzeit- und Teilzeitbeschäftigungen und nach Deutschen und Ausländern sowie nach Geschlecht

Nr. der Klassi- fikation ¹⁾	Wirtschaftsgliederung	insgesamt	und zwar				
			Vollzeit- beschäf- tigte	Teilzeit- beschäf- tigte	Auszu- bildende ²⁾	Deutsche	Ausländer
darunter weiblich							
A + B	Land- u. Forstwirtschaft; Fischerei	9 326	6 714	2 609	1 034	8 926	397
C	Bergbau u. Gew. v. Steinen u. Erden	1 616	1 265	351	58	1 488	126
CA	Kohlenbergbau, Torfgewinnung, Gew. v. Erdöl u. Erdgas usw.	24	16	8	•	•	•
CB	Erzbergbau, Gew. von Steinen und Erden, sonstiger Bergbau	1 592	1 249	343	•	•	•
D	Verarbeitendes Gewerbe	362 925	289 558	73 300	21 846	336 963	25 886
DA	Ernährungsgewerbe und Tabak- verarbeitung	63 276	49 982	13 281	7 997	58 892	4 370
DB + DC	Textil- und Bekleidungsgewerbe; Ledergewerbe	21 596	17 210	4 386	949	20 178	1 416
DD	Holzgewerbe (oh. Herst. v. Möbeln)	5 312	4 150	1 161	345	5 105	204
DE	Papier-, Verlags- und Druckgewerbe	33 850	26 186	7 634	1 605	32 198	1 646
DF	Kokerei, Mineralölverarbeitung, Herstellung von Brutstoffen	195	161	34	6	188	7
DG	Herst. v. chemischen Erzeugnissen	20 671	16 433	4 236	1 019	19 247	1 416
DH	Herst. v. Gummi- u. Kunststoffwaren	20 900	17 642	3 258	717	19 152	1 745
DI	Glasgewerbe, Keramik, Verarbeitung v. Steinen und Erden	12 499	9 874	2 625	628	11 907	590
DJ	Metallerzeugung und -bearbeitung, Herst. v. Metallerzeugnissen	23 065	18 549	4 513	1 048	21 532	1 529
DK	Maschinenbau	33 778	26 930	6 840	2 057	31 462	2 306
DL	H. v. Büromasch., DV-Geräten und -Einrichtungen; Elektrotechn. usw.	82 128	66 088	16 034	3 024	74 797	7 313
DM	Fahrzeugbau	29 202	23 136	6 065	1 698	26 774	2 424
DN	Herstellung von Möbeln, Schmuck, Musikinstrumenten, usw; Recycling	16 453	13 217	3 233	753	15 531	920
E	Energie- und Wasserversorgung	8 241	5 764	2 477	471	7 952	287
F	Baugewerbe	33 484	24 113	9 361	2 122	32 235	1 244
45.2	dar. Hoch- und Tiefbau	10 844	7 969	2 872	653	10 514	329
G	Handel; Instandhaltung und Reparatur von Kfz und Gebrauchsgütern	332 930	210 661	122 137	23 994	312 326	20 522
51 (o. 51.1)	dar. Großhandel	56 708	43 446	13 234	3 142	53 327	3 366
52	Einzelhandel	229 664	130 928	98 697	17 419	214 828	14 781
H	Gastgewerbe	75 991	57 914	18 066	8 576	62 298	13 633
I	Verkehr und Nachrichtenübermittlung	61 341	40 907	20 422	3 608	56 948	4 384
60-63	Verkehr	43 362	33 383	9 972	3 028	40 456	2 900
64	Nachrichtenübermittlung	17 979	7 524	10 450	580	16 492	1 484
J	Kredit- u. Versicherungsgewerbe	101 935	69 558	32 356	6 314	98 891	3 029
65	dar. Kreditgewerbe	68 314	45 260	23 054	4 616	66 678	1 628
K	Grundstücks-, Wohnungswesen, Vermietung bewegl. Sachen usw.	246 215	182 440	63 658	12 089	220 102	26 013
74.1	dar. Rechtsberatung u.a.	79 100	61 373	17 704	7 039	75 696	3 379
L + Q	Öffentliche Verwaltung u.ä.	126 418	65 823	60 580	5 519	123 050	3 349
75.1	dar.: Öffentl. Verwaltung	82 742	39 397	43 340	2 796	80 542	2 192
75.2	Öffentliche Sicherheit u.a.	16 464	9 088	7 372	1 584	16 140	322
M	Erziehung u. Unterricht	94 231	46 532	47 691	5 845	88 836	5 370
N	Gesundheits-, Veterinär- und Sozialwesen ...	392 999	243 070	149 843	30 880	371 704	21 219
85.1,2	Gesundheits- und Veterinärwesen	256 044	174 660	81 339	23 753	243 001	12 997
85.3	Sozialwesen	136 955	68 410	68 504	7 127	128 703	8 222
0	Erbringung sonstiger öffentlicher und persönlicher Dienstleistungen	95 131	63 945	30 957	8 621	88 616	6 469
P	Private Haushalte mit Personal	7 245	4 491	2 749	50	6 338	901
Zusammen ³⁾ ...		1 950 278	1 312 931	636 631	131 099	1 816 908	132 844

*) Auswertungen aus der Beschäftigtenstatistik der Bundesagentur für Arbeit; vorläufige Ergebnisse, Stand: Juni 2007.

1) Klassifikation der Wirtschaftszweige, Ausgabe 2003 (WZ 2003). Zusätzlich werden ausgewählte Wirtschaftsabteilungen und -gruppen nachgewiesen. - 2) Einschl. Anlernlinge, Praktikanten und Volontäre.

3) Einschl. Fälle ohne Angabe zur Wirtschaftsgliederung.

5. Sozialversicherungspflichtig Beschäftigte*) am Arbeitsort in Bayern am 31.12.2006 nach zusammengefassten Wirtschaftsabschnitten, deutschen und ausländischen Beschäftigten und Altersgruppen sowie nach Geschlecht

Deutsche/Ausländische Beschäftigte ----- Wirtschaftsgliederung ¹⁾	ins- gesamt	darunter im Alter von ... bis unter ... Jahren								
		unter 20	20 bis 25	25 bis 30	30 bis 40	40 bis 50	50 bis 55	55 bis 60	60 bis 65	65 oder mehr
insgesamt										
deutsche Beschäftigte										
Land- u. Forstwirtschaft; Fischerei	24 731	3 370	3 126	2 840	5 163	5 768	2 013	1 646	604	201
Produzierendes Gewerbe	1 472 631	91 454	118 181	135 706	362 335	449 081	157 073	118 989	35 878	3 934
Bergbau	9 548	302	459	540	2 139	3 343	1 288	1 031	•	•
Verarbeitendes Gewerbe	1 208 363	65 968	93 211	109 557	301 829	374 392	131 218	99 287	29 953	2 948
Energie- und Wasserversorgung	35 247	1 473	1 778	2 240	7 525	11 863	5 331	3 828	•	•
Baugewerbe	219 473	23 711	22 733	23 369	50 842	59 483	19 236	14 843	4 384	872
Handel, Gastgewerbe und Verkehr	893 477	61 133	100 792	101 846	212 959	239 275	85 855	65 091	21 476	5 050
Handel	600 297	44 067	68 393	67 545	142 196	160 618	56 787	43 522	14 518	2 651
Gastgewerbe	100 498	11 752	17 667	13 534	20 437	21 034	7 602	6 056	1 923	493
Verkehr und Nachrichtenübermittlung	192 682	5 314	14 732	20 767	50 326	57 623	21 466	15 513	5 035	1 906
Sonstige Dienstleistungen	1 618 378	66 046	144 659	189 412	391 067	463 901	176 685	132 333	47 531	6 744
Kredit- und Versicherungsgewerbe	177 351	7 005	14 885	18 899	50 276	49 717	18 462	13 626	4 220	261
Grundstücks-, Wohnungswesen, Vermietung bewegl. Sachen usw.	477 836	15 031	51 030	68 956	134 848	125 864	40 541	29 135	9 842	2 589
Öffentl. Verwaltung u.ä.	225 112	6 038	10 290	15 051	42 738	74 414	34 065	29 265	12 436	815
Öffentliche und private Dienstleistungen (ohne öffentliche Verwaltung)	738 079	37 972	68 454	86 506	163 205	213 906	83 617	60 307	21 033	3 079
Zusammen ²⁾ ...	4 009 760	222 143	366 852	429 856	971 603	1 158 113	421 669	318 092	105 498	15 934
ausländische Beschäftigte										
Land- u. Forstwirtschaft; Fischerei	1 868	33	136	238	654	451	163	139	42	12
Produzierendes Gewerbe	120 365	2 942	6 053	13 626	38 692	29 951	11 234	13 267	4 378	222
Bergbau	533	13	17	28	146	156	57	77	•	•
Verarbeitendes Gewerbe	103 080	1 936	4 810	11 727	33 698	26 013	9 726	11 271	3 737	162
Energie- und Wasserversorgung	1 076	17	59	138	303	230	124	164	•	•
Baugewerbe	15 676	976	1 167	1 733	4 545	3 552	1 327	1 755	566	55
Handel, Gastgewerbe und Verkehr	95 362	4 413	10 395	15 686	31 854	19 847	6 150	5 073	1 674	270
Handel	43 385	3 061	5 405	7 268	13 639	8 140	2 681	2 358	739	94
Gastgewerbe	32 328	962	3 622	5 734	11 159	6 707	2 096	1 442	516	90
Verkehr und Nachrichtenübermittlung	19 649	390	1 368	2 684	7 056	5 000	1 373	1 273	419	86
Sonstige Dienstleistungen	117 676	3 901	10 278	17 405	37 456	26 524	9 991	8 675	2 971	475
Kredit- und Versicherungsgewerbe	4 913	149	472	806	1 773	954	346	304	100	9
Grundstücks-, Wohnungswesen, Vermietung bewegl. Sachen usw.	58 330	1 327	5 696	9 869	20 326	12 435	3 965	3 318	1 134	260
Öffentl. Verwaltung u.ä.	6 486	93	228	485	1 684	1 865	877	902	332	20
Öffentliche und private Dienstleistungen (ohne öffentliche Verwaltung)	47 947	2 332	3 882	6 245	13 673	11 270	4 803	4 151	1 405	186
Zusammen ²⁾ ...	335 306	11 298	26 865	46 961	108 663	76 779	27 539	27 156	9 066	979
insgesamt										
Land- u. Forstwirtschaft; Fischerei	26 608	3 407	3 262	3 078	5 818	6 221	2 178	1 785	646	213
Produzierendes Gewerbe	1 593 302	94 424	124 246	149 347	401 106	479 111	168 353	132 292	40 266	4 157
Bergbau	10 084	316	477	568	2 285	3 499	1 345	1 108	416	70
Verarbeitendes Gewerbe	1 311 689	67 921	98 028	121 295	335 589	400 471	140 985	110 592	33 697	3 111
Energie- und Wasserversorgung	36 325	1 490	1 838	2 378	7 828	12 094	5 455	3 992	1 201	49
Baugewerbe	235 204	24 697	23 903	25 106	55 404	63 047	20 568	16 600	4 952	927
Handel, Gastgewerbe und Verkehr	989 221	65 593	111 223	117 572	244 907	259 211	92 033	70 192	23 167	5 323
Handel	643 856	47 158	73 814	74 831	155 875	168 796	59 480	45 895	15 261	2 746
Gastgewerbe	132 947	12 728	21 302	19 284	31 636	27 760	9 703	7 504	2 446	584
Verkehr und Nachrichtenübermittlung	212 418	5 707	16 107	23 457	57 396	62 655	22 850	16 793	5 460	1 993
Sonstige Dienstleistungen	1 736 575	70 001	154 983	206 885	428 651	490 549	186 728	141 042	50 516	7 220
Kredit- und Versicherungsgewerbe	182 292	7 159	15 358	19 705	52 060	50 678	18 810	13 932	4 320	270
Grundstücks-, Wohnungswesen, Vermietung bewegl. Sachen usw.	536 403	16 376	56 751	78 866	155 232	138 358	44 527	32 464	10 980	2 849
Öffentl. Verwaltung u.ä.	231 630	6 133	10 518	15 538	44 429	76 287	34 947	30 174	12 769	835
Öffentliche und private Dienstleistungen (ohne öffentliche Verwaltung)	786 250	40 333	72 356	92 776	176 930	225 226	88 444	64 472	22 447	3 266
Insgesamt ²⁾ ...	4 346 284	233 574	393 811	476 940	1 080 568	1 235 186	449 336	345 346	114 605	16 918

noch: 5. Sozialversicherungspflichtig Beschäftigte*) am Arbeitsort in Bayern am 31.12.2006 nach zusammengefassten Wirtschaftsabschnitten, deutschen und ausländischen Beschäftigten und Altersgruppen sowie nach Geschlecht

Deutsche/Ausländische Beschäftigte ----- Wirtschaftsgliederung ¹⁾	ins- gesamt	darunter im Alter von ... bis unter ... Jahren								
		unter 20	20 bis 25	25 bis 30	30 bis 40	40 bis 50	50 bis 55	55 bis 60	60 bis 65	65 oder mehr
darunter weiblich										
deutsche Beschäftigte										
Land- u. Forstwirtschaft; Fischerei	8 926	909	1 050	986	1 885	2 372	789	659	200	76
Produzierendes Gewerbe	378 638	19 853	31 908	37 785	92 542	112 946	41 921	32 466	8 031	1 186
Bergbau	1 488	•	109	118	318	484	200	161	•	•
Verarbeitendes Gewerbe	336 963	17 710	28 669	34 082	82 613	100 150	37 173	28 687	6 902	977
Energie- und Wasserversorgung	7 952	•	626	851	1 983	2 278	1 014	636	•	8
Baugewerbe	32 235	1 699	2 504	2 734	7 628	10 034	3 534	2 982	•	•
Handel, Gastgewerbe und Verkehr	431 572	27 925	52 676	51 269	97 594	115 140	42 921	32 804	9 350	1 893
Handel	312 326	19 109	35 975	35 647	70 664	85 618	32 149	24 899	7 074	1 191
Gastgewerbe	62 298	6 653	10 766	8 171	11 953	13 819	5 250	4 194	1 215	277
Verkehr und Nachrichtenübermittlung	56 948	2 163	5 935	7 451	14 977	15 703	5 522	3 711	1 061	425
Sonstige Dienstleistungen	997 537	48 716	98 888	121 359	229 773	283 622	108 886	79 249	24 187	2 857
Kredit- und Versicherungsgewerbe	98 891	4 462	9 497	12 003	29 273	26 287	9 235	6 438	1 570	126
Grundstücks-, Wohnungswesen, Vermietung bewegl. Sachen usw.	220 102	8 452	25 256	32 256	58 554	57 679	19 075	13 757	4 107	966
Öffentl. Verwaltung u.ä.	123 050	3 381	6 836	9 524	24 659	39 848	18 122	15 114	5 340	226
Öffentliche und private Dienstleistungen (ohne öffentliche Verwaltung)	555 494	32 421	57 299	67 576	117 287	159 808	62 454	43 940	13 170	1 539
Zusammen ²⁾ ...	1 816 908	97 451	184 545	211 417	421 835	514 137	194 542	145 196	41 773	6 012
ausländische Beschäftigte										
Land- u. Forstwirtschaft; Fischerei	397	6	30	56	129	103	32	26	9	6
Produzierendes Gewerbe	27 543	602	1 431	3 247	8 521	6 322	3 472	3 264	653	31
Bergbau	126	•	4	5	32	37	18	20	•	•
Verarbeitendes Gewerbe	25 886	553	1 302	3 009	7 998	5 950	3 298	3 133	619	24
Energie- und Wasserversorgung	287	•	20	64	93	41	39	23	•	-
Baugewerbe	1 244	41	105	169	398	294	117	88	•	•
Handel, Gastgewerbe und Verkehr	38 539	1 867	4 725	6 712	12 210	7 318	2 845	2 229	565	68
Handel	20 522	1 310	2 705	3 658	6 369	3 523	1 450	1 203	279	25
Gastgewerbe	13 633	430	1 596	2 345	4 259	2 852	1 097	790	230	34
Verkehr und Nachrichtenübermittlung	4 384	127	424	709	1 582	943	298	236	56	9
Sonstige Dienstleistungen	66 350	2 534	5 517	9 007	20 091	15 099	6 700	5 602	1 606	194
Kredit- und Versicherungsgewerbe	3 029	96	317	539	1 054	547	223	195	54	4
Grundstücks-, Wohnungswesen, Vermietung bewegl. Sachen usw.	26 013	618	2 143	3 962	8 797	5 875	2 217	1 794	504	103
Öffentl. Verwaltung u.ä.	3 349	53	127	277	880	873	509	469	150	11
Öffentliche und private Dienstleistungen (ohne öffentliche Verwaltung)	33 959	1 767	2 930	4 229	9 360	7 804	3 751	3 144	898	76
Zusammen ²⁾ ...	132 844	5 015	11 703	19 024	40 954	28 845	13 049	11 121	2 834	299
zusammen										
Land- u. Forstwirtschaft; Fischerei	9 326	915	1 080	1 042	2 015	2 476	822	685	209	82
Produzierendes Gewerbe	406 266	20 461	33 344	41 039	101 083	119 291	45 404	35 741	8 686	1 217
Bergbau	1 616	50	114	123	350	521	218	181	49	10
Verarbeitendes Gewerbe	362 925	18 268	29 974	37 097	90 629	106 121	40 482	31 831	7 522	1 001
Energie- und Wasserversorgung	8 241	403	647	915	2 076	2 320	1 053	659	160	8
Baugewerbe	33 484	1 740	2 609	2 904	8 028	10 329	3 651	3 070	955	198
Handel, Gastgewerbe und Verkehr	470 262	29 815	57 416	57 996	109 838	122 487	45 779	35 047	9 923	1 961
Handel	332 930	20 433	38 687	39 314	77 047	89 159	33 606	26 112	7 356	1 216
Gastgewerbe	75 991	7 091	12 368	10 522	16 232	16 679	6 351	4 987	1 450	311
Verkehr und Nachrichtenübermittlung	61 341	2 291	6 361	8 160	16 559	16 649	5 822	3 948	1 117	434
Sonstige Dienstleistungen	1 064 174	51 287	104 430	130 400	249 938	298 785	115 614	84 866	25 802	3 052
Kredit- und Versicherungsgewerbe	101 935	4 560	9 814	12 542	30 335	26 837	9 459	6 634	1 624	130
Grundstücks-, Wohnungswesen, Vermietung bewegl. Sachen usw.	246 215	9 077	27 407	36 234	67 377	63 579	21 303	15 557	4 612	1 069
Öffentl. Verwaltung u.ä.	126 418	3 435	6 963	9 803	25 544	40 727	18 633	15 585	5 491	237
Öffentliche und private Dienstleistungen (ohne öffentliche Verwaltung)	589 606	34 215	60 246	71 821	126 682	167 642	66 219	47 090	14 075	1 616
Zusammen ²⁾ ...	1 950 278	102 532	196 293	230 497	462 918	543 099	207 644	156 357	44 626	6 312

*) Auswertungen aus der Beschäftigtenstatistik der Bundesagentur für Arbeit; vorläufige Ergebnisse, Stand: Juni 2007.

1) Klassifikation der Wirtschaftszweige, Ausgabe 2003 (WZ 2003) - siehe Anhang.

2) Einschl. Fälle ohne Angabe zur Wirtschaftsgliederung.

6. Sozialversicherungspflichtig Beschäftigte*) am Arbeitsort in Bayern am 31.12.2006 nach zusammengefassten Wirtschaftsabschnitten, Altersgruppen, Ausländer/-innen, beruflicher Ausbildung sowie nach Geschlecht

Wirtschaftsgliederung ¹⁾ ----- Altersgruppen (von ... bis unter ... Jahren) ----- Ausländer/-innen	insgesamt ²⁾	darunter				
		mit abgeschlossener Berufsausbildung				ohne abge- schlossene Berufsaus- bildung
		zusammen	darunter mit Abschluss an einer			
			Berufsfach-/ Fachschule ³⁾	Fachhoch- schule ⁴⁾	wissenschaft- lichen Hoch- schule, Universität ⁵⁾	
insgesamt						
Land- u. Forstwirtsch.; Fischerei	26 608	14 919	14 169	396	354	6 744
Produzierendes Gewerbe	1 593 302	1 166 058	1 006 392	79 518	80 148	317 413
Bergbau	10 084	7 354	7 002	200	152	2 087
Verarbeitendes Gewerbe	1 311 689	961 402	815 955	71 197	74 250	269 222
Energie- und Wasserversorgung	36 325	31 679	24 770	3 414	3 495	3 711
Baugewerbe	235 204	165 623	158 665	4 707	2 251	42 393
Handel, Gastgewerbe und Verkehr	989 221	615 780	585 893	12 035	17 852	166 427
Handel	643 856	439 278	415 937	8 986	14 355	102 622
Gastgewerbe	132 947	48 528	47 269	547	712	30 067
Verkehr und Nachrichtenübermittlung	212 418	127 974	122 687	2 502	2 785	33 738
Sonstige Dienstleistungen	1 736 575	1 250 661	1 018 153	72 316	160 192	262 956
Kredit- und Versicherungsgewerbe	182 292	151 858	131 025	6 345	14 488	21 855
Grundstücks-, Wohnungswesen, Vermietung bewegl. Sachen, usw.	536 403	332 618	250 855	27 148	54 615	84 077
Öffentliche Verwaltung u.ä.	231 630	184 003	160 236	11 343	12 424	39 735
Öffentliche und private Dienstleis- tungen (ohne öffentliche Verwaltung)	786 250	582 182	476 037	27 480	78 665	117 289
unter 20	233 574	29 954	29 349	545	60	182 085
20 bis 25	393 811	239 126	232 927	4 099	2 100	98 833
25 bis 30	476 940	350 477	299 956	18 281	32 240	52 403
30 bis 35	476 333	361 462	293 813	23 660	43 989	45 220
35 bis 40	604 235	463 249	381 439	30 224	51 586	61 129
40 bis 45	658 503	500 589	424 951	30 487	45 151	77 258
45 bis 50	576 683	432 275	374 057	24 049	34 169	79 979
50 bis 55	449 336	330 401	288 602	17 091	24 708	71 074
55 bis 60	345 346	247 738	220 584	11 162	15 992	62 888
60 bis 65	114 605	83 148	71 305	4 328	7 515	20 175
65 oder mehr	16 918	9 243	7 830	347	1 066	2 718
Insgesamt ⁶⁾ ...	4 346 284	3 047 662	2 624 813	164 273	258 576	753 762
dar.: Ausländer/-innen	335 306	138 322	111 235	6 480	20 607	109 669

noch: 6. Sozialversicherungspflichtig Beschäftigte*) am Arbeitsort in Bayern am 31.12.2006 nach zusammengefassten Wirtschaftsabschnitten, Altersgruppen, Ausländer/-innen, beruflicher Ausbildung sowie nach Geschlecht

Wirtschaftsgliederung ¹⁾ ----- Altersgruppen (von ... bis unter ... Jahren) ----- Ausländer/-innen	insgesamt ²⁾	darunter				
		mit abgeschlossener Berufsausbildung				ohne abge- schlossene Berufsaus- bildung
		zusammen	darunter mit Abschluss an einer			
			Berufsfach-/ Fachschule ³⁾	Fachhoch- schule ⁴⁾	wissenschaft- lichen Hoch- schule, Universität ⁵⁾	
darunter weiblich						
Land- u. Forstwirtsch.; Fischerei	9 326	5 477	5 224	118	135	2 168
Produzierendes Gewerbe	406 266	262 138	236 280	10 248	15 610	107 289
Bergbau	1 616	1 112	1 056	33	23	414
Verarbeitendes Gewerbe	362 925	229 779	205 816	9 363	14 600	101 067
Energie- und Wasserversorgung	8 241	6 478	5 573	341	564	1 443
Baugewerbe	33 484	24 769	23 835	511	423	4 365
Handel, Gastgewerbe und Verkehr	470 262	294 783	283 515	3 630	7 638	79 024
Handel	332 930	227 674	218 673	2 644	6 357	51 498
Gastgewerbe	75 991	28 182	27 495	301	386	18 497
Verkehr und Nachrichtenübermittlung	61 341	38 927	37 347	685	895	9 029
Sonstige Dienstleistungen	1 064 174	758 230	659 803	32 441	65 986	172 819
Kredit- und Versicherungsgewerbe	101 935	81 711	74 429	2 304	4 978	14 817
Grundstücks-, Wohnungswesen, Vermietung bewegl. Sachen, usw.	246 215	146 018	122 611	6 757	16 650	39 988
Öffentliche Verwaltung u.ä.	126 418	96 927	85 639	5 312	5 976	25 295
Öffentliche und private Dienstleis- tungen (ohne öffentliche Verwaltung)	589 606	433 574	377 124	18 068	38 382	92 719
unter 20	102 532	15 656	15 298	328	30	75 819
20 bis 25	196 293	122 091	118 409	2 386	1 296	45 309
25 bis 30	230 497	174 266	151 168	7 543	15 555	20 982
30 bis 35	209 001	160 436	134 802	7 765	17 869	17 463
35 bis 40	253 917	190 291	165 087	8 021	17 183	26 849
40 bis 45	282 753	205 160	183 348	7 810	14 002	37 624
45 bis 50	260 346	182 272	165 541	6 136	10 595	44 149
50 bis 55	207 644	139 773	128 589	4 024	7 160	42 228
55 bis 60	156 357	99 679	93 863	1 816	4 000	38 450
60 bis 65	44 626	28 171	26 111	579	1 481	11 157
65 oder mehr	6 312	2 927	2 686	32	209	1 358
Zusammen ⁶⁾...	1 950 278	1 320 722	1 184 902	46 440	89 380	361 388
dar: Ausländerinnen	132 844	52 836	43 191	1 863	7 782	44 740

*) Auswertungen aus der Beschäftigtenstatistik der Bundesagentur für Arbeit; vorläufige Ergebnisse, Stand: Juni 2007.

1) Klassifikation der Wirtschaftszweige, Ausgabe 2003 (WZ 2003) - siehe Anhang.

2) Einschl. Fälle "mit unbekannter Ausbildung" bzw. "Angabe nicht möglich" oder "ohne Angabe".

3) Einschl. abgeschlossene Lehr- oder Anlernausbildung.

4) Einschl. Ingenieurschulen.

5) Einschl. Lehrerausbildung.

6) Einschl. Fälle ohne Angabe.

7. Ausländische sozialversicherungspflichtig Beschäftigte*) am Arbeitsort in Bayern am 31.12.2006 nach

Lfd. Nr.	Wirtschaftsgliederung ¹⁾ ----- Altersgruppen (von ... bis unter ... Jahren)	ins- gesamt	darunter mit Staats- EU-Mitgliedslandes							
			EU-25 zu- sammen	davon						
				Frank- reich	Griechen- land	Italien	Nieder- lande	Öster- reich	Polen	Portu- gal
										ins
1	Land- u. Forstwirtsch.; Fischerei	1 868	970	13	58	76	8	114	454	23
2	Produzierendes Gewerbe	120 365	43 001	2 151	6 303	8 213	753	11 829	2 832	1 274
3	Bergbau	533	166	•	39	40	•	41	7	•
4	Verarbeitendes Gewerbe	103 080	37 101	2 044	5 828	6 866	697	10 121	2 277	806
5	Energie- und Wasserversorgung	1 076	606	•	30	88	•	266	27	•
6	Baugewerbe	15 676	5 128	65	406	1 219	36	1 401	521	461
7	Handel, Gastgewerbe und Verkehr	95 362	36 061	1 284	5 396	9 929	574	6 997	2 676	809
8	Handel	43 385	15 893	675	1 946	3 860	321	4 076	1 301	274
9	Gastgewerbe	32 328	13 578	370	2 199	4 634	100	1 459	896	370
10	Verkehr und Nachrichtenübermittlung	19 649	6 590	239	1 251	1 435	153	1 462	479	165
11	Sonstige Dienstleistungen	117 676	42 521	2 339	5 762	7 023	989	10 629	4 335	824
12	Kredit- und Versicherungsgewerbe	4 913	2 586	197	273	417	74	880	132	32
13	Grundstücks-, Wohnungswesen, Vermietung bewegl. Sachen usw.	58 330	18 753	1 166	3 321	3 199	468	3 792	1 735	440
14	Öffentliche Verwaltung u.ä.	6 486	2 649	113	341	554	51	854	146	31
15	Öffentliche und private Dienstleis- tungen (ohne öffentliche Verwaltung) ...	47 947	18 533	863	1 827	2 853	396	5 103	2 322	321
16	unter 20	11 298	2 578	35	425	991	16	518	204	81
17	20 bis 25	26 865	7 893	288	1 197	1 973	77	1 443	940	211
18	25 bis 30	46 961	15 243	1 027	1 774	2 764	220	2 818	1 743	380
19	30 bis 35	55 805	19 083	1 178	2 627	3 599	346	3 462	1 979	488
20	35 bis 40	52 858	18 285	1 003	2 799	3 799	446	4 132	1 394	517
21	40 bis 45	45 128	16 106	688	2 470	3 358	367	4 035	1 221	428
22	45 bis 50	31 651	14 385	526	2 077	3 126	278	3 877	1 261	318
23	50 bis 55	27 539	12 542	476	1 620	2 615	237	3 664	930	208
24	55 bis 60	27 156	11 691	439	1 671	2 106	219	4 046	504	203
25	60 bis 65	9 066	4 341	120	777	816	110	1 457	104	84
26	65 oder mehr	979	415	7	84	96	8	118	17	12
27	Insgesamt ^{2) 3)} ...	335 306	122 562	5 787	17 521	25 243	2 324	29 570	10 297	2 930

zusammengefassten Wirtschaftsabschnitten, Altersgruppen und ausgewählten Staatsangehörigkeiten sowie nach Geschlecht

angehörigkeit eines											Lfd. Nr.
				anderen Staates							
				davon							
Spanien	Tsche- chische Republik	Vereinigtes Königreich	übrige EU- Mitglieds- staaten	Nachfolge- staaten des ehemaligen Jugoslawiens	Türkei	sonstiges Europa	Marokko	Vereinigte Staaten	Vietnam	übrige Länder ²⁾	
gesamt											
6	128	9	81	346	179	211	6	14	8	134	1
1 407	2 987	1 540	3 712	21 956	36 016	6 990	249	1 877	1 694	8 582	2
5	18	5	7	100	213	28	•	10	•	14	3
1 288	2 612	1 428	3 134	16 265	32 637	5 964	210	1 721	1 549	7 633	4
27	23	32	48	150	151	59	•	23	•	82	5
87	334	75	523	5 441	3 015	939	36	123	141	853	6
799	2 442	843	4 312	15 836	18 220	7 667	447	1 204	1 939	13 988	7
454	740	471	1 775	8 602	9 716	3 502	172	669	469	4 362	8
159	1 366	161	1 864	4 008	3 113	2 508	199	138	1 330	7 454	9
186	336	211	673	3 226	5 391	1 657	76	397	140	2 172	10
1 415	1 923	2 181	5 101	22 467	21 371	11 749	498	2 315	885	15 870	11
102	58	135	286	889	561	365	10	163	13	326	12
693	630	1 118	2 191	9 541	12 276	5 930	328	1 058	592	9 852	13
79	90	147	243	1 150	1 566	398	15	163	15	530	14
541	1 145	781	2 381	10 887	6 968	5 056	145	931	265	5 162	15
37	72	46	153	2 093	4 921	672	•	•	69	913	16
176	355	174	1 059	4 989	7 668	2 567	102	158	240	3 248	17
536	1 130	379	2 472	8 503	11 137	4 896	258	311	299	6 314	18
779	1 468	591	2 566	9 844	12 666	5 282	300	590	360	7 680	19
614	1 094	703	1 784	7 874	12 117	4 668	210	1 004	1 214	7 486	20
441	1 013	746	1 339	5 311	12 237	3 109	141	1 126	1 200	5 898	21
326	873	684	1 039	3 983	5 446	2 427	66	979	751	3 614	22
285	784	567	1 156	6 142	4 292	1 674	41	609	297	1 942	23
275	511	469	1 248	9 316	3 639	952	43	397	76	1 042	24
146	166	201	360	2 301	1 550	316	20	162	20	356	25
12	15	14	32	258	123	59	•	•	-	83	26
3 627	7 481	4 574	13 208	60 614	75 796	26 622	1 200	5 410	4 526	38 576	27

noch: 7. Ausländische sozialversicherungspflichtig Beschäftigte*) am Arbeitsort in Bayern am 31.12.2006 nach

Lfd. Nr.	Wirtschaftsgliederung ¹⁾ ----- Altersgruppen (von ... bis unter ... Jahren)	ins- gesamt	darunter mit Staats- EU-Mitgliedslandes							
			EU-25 zu- sammen	davon						
				Frank- reich	Griechen- land	Italien	Nieder- lande	Öster- reich	Polen	Portu- gal
										darunter
28	Land- u. Forstwirtsch.; Fischerei	397	234	4	17	8	•	46	118	6
29	Produzierendes Gewerbe	27 543	10 516	810	1 854	1 513	•	2 297	955	230
30	Bergbau	126	48	•	31	•	-	8	•	-
31	Verarbeitendes Gewerbe	25 886	9 782	777	1 760	1 428	118	2 064	850	226
32	Energie- und Wasserversorgung	287	147	•	11	•	•	41	•	-
33	Baugewerbe	1 244	539	19	52	63	7	184	88	4
34	Handel, Gastgewerbe und Verkehr	38 539	15 488	583	2 011	2 815	230	3 644	1 722	306
35	Handel	20 522	7 924	360	885	1 488	127	2 282	864	110
36	Gastgewerbe	13 633	5 504	95	876	990	38	786	662	152
37	Verkehr und Nachrichtenübermittlung	4 384	2 060	128	250	337	65	576	196	44
38	Sonstige Dienstleistungen	66 350	24 822	1 400	3 262	3 670	442	6 193	3 086	490
39	Kredit- und Versicherungsgewerbe	3 029	1 499	117	148	235	32	501	99	26
40	Grundstücks-, Wohnungswesen, Vermietung bewegl. Sachen usw.	26 013	8 669	600	1 663	1 342	135	1 548	1 045	208
41	Öffentliche Verwaltung u.ä.	3 349	1 463	63	201	232	28	488	99	21
42	Öffentliche und private Dienstleis- tungen (ohne öffentliche Verwaltung) ...	33 959	13 191	620	1 250	1 861	247	3 656	1 843	235
43	unter 20	5 015	1 153	•	181	415	10	271	88	29
44	20 bis 25	11 703	3 706	145	492	772	32	765	533	82
45	25 bis 30	19 024	7 161	434	684	955	87	1 419	1 048	146
46	30 bis 35	21 334	8 649	579	1 056	1 167	122	1 505	1 250	171
47	35 bis 40	19 620	7 370	487	1 089	1 179	147	1 594	838	161
48	40 bis 45	16 087	6 323	318	973	1 113	94	1 597	705	137
49	45 bis 50	12 758	5 554	249	840	977	87	1 516	653	110
50	50 bis 55	13 049	5 247	260	782	714	91	1 616	464	92
51	55 bis 60	11 121	4 475	247	791	520	90	1 440	242	85
52	60 bis 65	2 834	1 313	62	234	168	38	426	51	16
53	65 oder mehr	299	112	•	23	26	5	31	9	3
54	Zusammen ^{2) 3)}...	132 844	51 063	2 797	7 145	8 006	803	12 180	5 881	1 032

*) Auswertungen aus der Beschäftigtenstatistik der Bundesagentur für Arbeit; vorläufige Ergebnisse, Stand: Juni 2007.

1) Klassifikation der Wirtschaftszweige, Ausgabe 2003 (WZ 2003) - siehe Anhang.

2) Ohne "Staatenlos" bzw. "ohne Personen mit ungeklärter Staatsangehörigkeit".

3) Einschl. Fälle ohne Angabe.

zusammengefassten Wirtschaftsabschnitten, Altersgruppen und ausgewählten Staatsangehörigkeiten sowie nach Geschlecht

angehörigkeit eines											Lfd. Nr.
				anderen Staates							
				davon							
Spanien	Tsche- chische Republik	Vereinigtes Königreich	übrige EU- Mitglieds- staaten	Nachfolge- staaten des ehemaligen Jugoslawiens	Türkei	sonstiges Europa	Marokko	Vereinigte Staaten	Vietnam	übrige Länder ²⁾	
weiblich											
-	10	•	19	36	29	60	-	4	3	31	28
454	802	•	1 174	4 988	6 695	2 294	26	343	511	2 170	29
-	•	•	•	11	63	•	-	-	-	•	30
433	752	289	1 085	4 686	6 433	2 136	•	•	483	2 018	31
11	•	5	•	46	25	•	-	7	-	•	32
10	34	5	73	245	174	126	•	•	28	118	33
375	1 302	289	2 211	6 843	6 357	4 074	132	310	831	4 504	34
222	443	157	986	4 159	4 107	2 051	67	212	198	1 804	35
72	771	57	1 005	2 183	1 316	1 603	62	48	605	2 312	36
81	88	75	220	501	934	420	3	50	28	388	37
823	1 364	864	3 228	15 099	11 032	7 163	122	877	536	6 699	38
65	44	48	184	675	369	227	3	61	9	186	39
335	381	311	1 101	5 007	5 230	3 057	73	319	343	3 315	40
47	61	58	165	681	616	256	6	55	7	265	41
376	878	447	1 778	8 736	4 817	3 623	40	442	177	2 933	42
24	29	•	73	968	2 142	304	•	18	•	392	43
82	172	79	552	2 266	2 978	1 446	40	59	125	1 083	44
261	607	147	1 373	3 442	3 141	2 788	68	115	163	2 146	45
395	773	216	1 415	3 605	3 385	2 638	64	210	200	2 583	46
297	476	219	883	3 014	3 715	2 206	40	288	558	2 429	47
193	383	203	607	2 315	3 246	1 529	27	282	376	1 989	48
131	360	186	445	2 171	1 916	1 250	13	222	263	1 369	49
131	333	178	586	4 120	1 725	819	7	151	129	851	50
95	266	158	541	4 118	1 463	470	11	139	28	417	51
40	72	50	156	843	375	126	•	40	•	126	52
3	7	•	3	108	32	17	-	10	-	20	53
1 652	3 478	1 455	6 634	26 970	24 118	13 593	280	1 534	1 881	13 405	54

8. Sozialversicherungspflichtig Beschäftigte*) am Arbeitsort in den kreisfreien Städten und Landkreisen Bayerns
am 31.12.2006 nach Deutschen und Ausländern, Vollzeit- und Teilzeitbeschäftigten sowie nach Geschlecht

Schl.- Nr.	Regionale Gliederung (i = insgesamt, w = weiblich)	insgesamt	und zwar				
			Deutsche	Ausländer	Vollzeit-	Teilzeit-	
					beschäftigte		
Zusammenstellung nach Regierungsbezirken							
1	Oberbayern	i	1 603 987	1 422 335	180 988	1 342 316	260 384
		w	730 393	654 645	75 468	518 426	211 493
2	Niederbayern	i	364 414	348 080	16 266	303 030	61 341
		w	159 991	154 203	5 757	105 692	54 267
3	Oberpfalz	i	360 082	347 559	12 456	297 726	62 267
		w	156 594	151 997	4 567	102 305	54 259
4	Oberfranken	i	361 737	350 765	10 928	292 336	69 350
		w	166 723	162 784	3 915	106 356	60 343
5	Mittelfranken	i	640 666	590 274	50 200	523 421	117 137
		w	290 151	269 719	20 343	191 973	98 134
6	Unterfranken	i	438 280	418 575	19 653	357 309	80 923
		w	191 465	184 809	6 638	121 839	69 603
7	Schwaben	i	577 118	532 172	44 815	475 265	101 692
		w	254 961	238 751	16 156	166 340	88 532
	Bayern...	i	4 346 284	4 009 760	335 306	3 591 403	753 094
		w	1 950 278	1 816 908	132 844	1 312 931	636 631
	Landkreise	i	2 433 222	2 281 206	151 529	2 021 926	410 774
		w	1 062 059	1 007 367	54 494	703 203	358 605
	Kreisfreie Städte	i	1 913 062	1 728 554	183 777	1 569 477	342 320
		w	888 219	809 541	78 350	609 728	278 026

Regierungsbezirk Oberbayern

Kreisfreie Städte							
161	Ingolstadt, Stadt	i	75 756	70 505	5 221	66 088	9 666
		w	26 997	25 351	1 639	18 390	8 605
162	München, Landeshauptstadt	i	671 760	573 115	98 277	564 333	106 450
		w	319 230	275 067	43 999	236 887	82 023
163	Rosenheim, Stadt	i	29 009	26 421	2 578	23 231	5 771
		w	14 236	13 050	1 180	9 404	4 828
Landkreise							
171	Altötting	i	38 171	34 461	3 705	31 607	6 558
		w	13 957	13 191	764	8 895	5 058
172	Berchtesgadener Land	i	28 105	25 358	2 742	22 830	5 263
		w	13 799	12 451	1 347	9 204	4 590
173	Bad Tölz-Wolfratshausen	i	30 576	28 114	2 453	25 204	5 370
		w	14 631	13 580	1 048	9 995	4 635
174	Dachau	i	28 264	24 993	3 264	23 091	5 169
		w	13 425	12 068	1 355	8 877	4 545
175	Ebersberg	i	30 209	27 243	2 952	25 267	4 933
		w	13 368	12 314	1 051	9 189	4 175
176	Eichstätt	i	26 478	25 159	1 313	21 862	4 614
		w	11 993	11 547	443	7 746	4 246
177	Erding	i	26 414	24 460	1 951	21 355	5 058
		w	12 382	11 712	668	7 999	4 383
178	Freising	i	69 294	60 454	8 814	56 557	12 729
		w	29 925	26 611	3 301	20 023	9 896
179	Fürstenfeldbruck	i	36 786	33 168	3 603	29 546	7 209
		w	18 021	16 544	1 470	11 663	6 339
180	Garmisch-Partenkirchen	i	23 000	21 026	1 968	18 700	4 299
		w	12 360	11 492	864	8 692	3 668
181	Landsberg am Lech	i	26 907	25 336	1 565	21 549	5 353
		w	12 359	11 780	577	7 712	4 643
182	Miesbach	i	26 277	24 052	2 217	21 914	4 360
		w	13 349	12 342	1 003	9 647	3 700
183	Mühldorf a.Inn	i	29 244	28 022	1 215	23 893	5 350
		w	13 117	12 665	449	8 420	4 696
184	München	i	168 010	147 780	20 157	147 295	20 540
		w	67 299	59 757	7 517	51 859	15 364
185	Neuburg-Schrobenhausen	i	24 555	23 291	1 262	20 097	4 457
		w	10 747	10 386	360	6 752	3 995
186	Pfaffenhofen a.d.Ilm	i	27 647	26 279	1 358	22 894	4 750
		w	11 622	11 193	426	7 487	4 133

noch: 8. Sozialversicherungspflichtig Beschäftigte*) am Arbeitsort in den kreisfreien Städten und Landkreisen Bayerns
am 31.12.2006 nach Deutschen und Ausländern, Vollzeit- und Teilzeitbeschäftigten sowie nach Geschlecht

Schl.- Nr.	Regionale Gliederung (i = insgesamt, w = weiblich)	insgesamt	und zwar			
			Deutsche	Ausländer	Vollzeit-	Teilzeit-
					beschäftigte	
187	Rosenheim i	60 779	55 871	4 896	49 894	10 872
	w	29 029	26 973	2 049	19 468	9 552
188	Starnberg i	36 163	32 339	3 808	30 154	5 998
	w	17 354	15 744	1 605	12 456	4 893
189	Traunstein i	52 412	49 204	3 192	43 823	8 582
	w	23 553	22 189	1 357	16 243	7 306
190	Weilheim-Schongau i	38 171	35 684	2 477	31 132	7 033
	w	17 640	16 638	996	11 418	6 220
1	Reg.-Bez. Oberbayern i	1 603 987	1 422 335	180 988	1 342 316	260 384
	w	730 393	654 645	75 468	518 426	211 493

Regierungsbezirk Niederbayern

Kreisfreie Städte							
261	Landshut, Stadt	i	30 650	29 104	1 536	23 880	6 765
		w	16 783	16 028	747	10 899	5 881
262	Passau, Stadt	i	31 035	29 303	1 728	25 006	6 021
		w	14 680	13 910	767	9 478	5 198
263	Straubing, Stadt	i	24 390	23 530	854	19 515	4 872
		w	12 317	11 996	319	7 898	4 417
Landkreise							
271	Deggendorf	i	38 216	37 025	1 181	32 119	6 094
		w	16 101	15 778	319	10 669	5 429
272	Freyung-Grafenau	i	18 293	17 890	397	14 851	3 442
		w	8 407	8 293	112	5 291	3 116
273	Kelheim	i	29 984	28 506	1 471	24 643	5 338
		w	13 117	12 696	418	8 365	4 749
274	Landshut	i	34 940	33 312	1 622	29 918	5 010
		w	13 563	13 047	514	9 146	4 407
275	Passau	i	45 125	42 406	2 712	38 628	6 493
		w	19 858	18 934	922	13 904	5 950
276	Regen	i	21 016	19 993	1 023	17 150	3 864
		w	9 992	9 538	454	6 536	3 455
277	Rottal-Inn	i	30 568	29 240	1 322	25 450	5 116
		w	14 338	13 793	543	9 695	4 642
278	Straubing-Bogen	i	17 597	16 821	773	14 815	2 782
		w	7 620	7 386	232	5 094	2 526
279	Dingolfing-Landau	i	42 600	40 950	1 647	37 055	5 544
		w	13 215	12 804	410	8 717	4 497
2	Reg.-Bez. Niederbayern	i	364 414	348 080	16 266	303 030	61 341
		w	159 991	154 203	5 757	105 692	54 267

Regierungsbezirk Oberpfalz

Kreisfreie Städte							
361	Amberg, Stadt	i	21 984	21 497	481	17 733	4 247
		w	10 611	10 428	179	6 850	3 761
362	Regensburg, Stadt	i	95 435	90 382	5 034	77 247	18 153
		w	42 250	40 205	2 037	27 432	14 801
363	Weiden i.d.OPf., Stadt	i	23 305	22 708	590	18 544	4 754
		w	12 261	12 013	243	7 962	4 295
Landkreise							
371	Amberg-Weizbach	i	23 084	22 672	408	19 106	3 973
		w	9 906	9 750	153	6 317	3 589
372	Cham	i	39 609	38 289	1 316	33 214	6 391
		w	17 670	17 155	512	11 935	5 733
373	Neumarkt i.d.OPf.	i	36 878	35 721	1 154	30 733	6 138
		w	15 735	15 364	369	10 136	5 599
374	Neustadt a.d.Waldnaab	i	23 283	22 690	586	19 774	3 508
		w	9 143	8 953	189	6 009	3 133
375	Regensburg	i	33 357	32 063	1 283	27 669	5 663
		w	13 483	13 124	355	8 607	4 870
376	Schwandorf	i	44 168	43 129	1 033	37 679	6 489
		w	17 952	17 640	312	12 130	5 822
377	Tirschenreuth	i	18 979	18 408	571	16 027	2 951
		w	7 583	7 365	218	4 927	2 656
3	Reg.-Bez. Oberpfalz	i	360 082	347 559	12 456	297 726	62 267
		w	156 594	151 997	4 567	102 305	54 259

noch: 8. Sozialversicherungspflichtig Beschäftigte*) am Arbeitsort in den kreisfreien Städten und Landkreisen Bayerns
am 31.12.2006 nach Deutschen und Ausländern, Vollzeit- und Teilzeitbeschäftigten sowie nach Geschlecht

Schl.- Nr.	Regionale Gliederung (i = insgesamt, w = weiblich)	insgesamt	und zwar			
			Deutsche	Ausländer	Vollzeit-	Teilzeit-
					beschäftigte	

Regierungsbezirk Oberfranken

Kreisfreie Städte							
461	Bamberg, Stadt	i	46 563	44 998	1 558	36 239	10 317
		w	21 195	20 631	560	13 308	7 882
462	Bayreuth, Stadt	i	38 502	37 249	1 246	29 815	8 678
		w	19 467	18 906	557	12 169	7 295
463	Coburg, Stadt	i	29 227	28 594	626	23 682	5 539
		w	14 041	13 791	246	9 038	4 998
464	Hof, Stadt	i	22 921	21 856	1 063	18 188	4 732
		w	11 748	11 332	415	7 671	4 077
Landkreise							
471	Bamberg	i	26 766	26 011	754	22 248	4 516
		w	10 868	10 662	205	6 887	3 979
472	Bayreuth	i	20 947	20 411	529	17 057	3 886
		w	8 849	8 688	158	5 424	3 424
473	Coburg	i	25 696	24 937	756	21 499	4 197
		w	11 157	10 938	217	7 375	3 782
474	Forchheim	i	22 425	21 536	886	18 004	4 418
		w	10 521	10 202	317	6 583	3 937
475	Hof	i	30 663	29 713	946	25 544	5 117
		w	13 638	13 374	262	9 034	4 604
476	Kronach	i	24 377	23 894	482	20 202	4 171
		w	10 902	10 747	155	7 028	3 872
477	Kulmbach	i	23 750	23 238	510	19 262	4 486
		w	10 639	10 456	182	6 612	4 026
478	Lichtenfels	i	24 469	24 063	406	19 786	4 673
		w	11 835	11 663	172	7 573	4 259
479	Wunsiedel i.Fichtelgebirge	i	25 431	24 265	1 166	20 810	4 620
		w	11 863	11 394	469	7 654	4 208
4	Reg.-Bez. Oberfranken	i	361 737	350 765	10 928	292 336	69 350
		w	166 723	162 784	3 915	106 356	60 343

Regierungsbezirk Mittelfranken

Kreisfreie Städte							
561	Ansbach, Stadt	i	23 583	22 548	1 028	18 925	4 653
		w	11 615	11 186	425	7 521	4 092
562	Erlangen, Stadt	i	75 779	69 890	5 865	60 571	15 196
		w	32 721	30 407	2 304	21 211	11 504
563	Fürth, Stadt	i	38 976	35 795	3 166	31 800	7 147
		w	18 651	17 185	1 459	12 573	6 070
564	Nürnberg, Stadt	i	261 276	234 264	26 910	216 262	44 976
		w	116 540	105 277	11 216	80 532	35 993
565	Schwabach, Stadt	i	12 527	11 625	891	10 123	2 404
		w	6 089	5 757	327	3 932	2 157
Landkreise							
571	Ansbach	i	48 715	46 684	2 024	40 118	8 594
		w	22 076	21 297	775	14 259	7 815
572	Erlangen-Höchstadt	i	36 782	34 236	2 540	30 947	5 830
		w	15 671	14 695	974	10 752	4 917
573	Fürth	i	19 182	17 799	1 382	15 562	3 618
		w	9 539	8 932	607	6 293	3 245
574	Nürnberger Land	i	44 057	40 903	3 148	35 474	8 576
		w	20 691	19 488	1 200	12 955	7 733
575	Neustadt a.d.Aisch-Bad Windsheim	i	24 777	23 986	786	19 567	5 209
		w	11 780	11 463	315	7 051	4 728
576	Roth	i	28 723	27 414	1 303	22 999	5 721
		w	13 020	12 583	433	7 873	5 146
577	Weißenburg-Gunzenhausen	i	26 289	25 130	1 157	21 073	5 213
		w	11 758	11 449	308	7 021	4 734
5	Reg.-Bez. Mittelfranken	i	640 666	590 274	50 200	523 421	117 137
		w	290 151	269 719	20 343	191 973	98 134

Regierungsbezirk Unterfranken

Kreisfreie Städte							
661	Aschaffenburg, Stadt	i	42 295	38 789	3 499	34 669	7 617
		w	18 565	17 473	1 090	12 474	6 085

noch: 8. Sozialversicherungspflichtig Beschäftigte*) am Arbeitsort in den kreisfreien Städten und Landkreisen Bayerns
am 31.12.2006 nach Deutschen und Ausländern, Vollzeit- und Teilzeitbeschäftigten sowie nach Geschlecht

Schl.- Nr.	Regionale Gliederung (i = insgesamt, w = weiblich)	insgesamt	und zwar				
			Deutsche	Ausländer	Vollzeit-	Teilzeit-	
					beschäftigte		
662	Schweinfurt, Stadt	i	49 677	47 799	1 871	41 272	8 401
		w	17 191	16 775	415	10 341	6 847
663	Würzburg, Stadt	i	74 124	71 201	2 915	56 144	17 970
		w	38 368	37 047	1 319	23 510	14 853
Landkreise							
671	Aschaffenburg	i	44 381	41 170	3 205	37 859	6 520
		w	18 290	17 330	956	12 511	5 779
672	Bad Kissingen	i	29 561	28 777	782	23 429	6 131
		w	14 241	13 886	355	8 841	5 400
673	Rhön-Grabfeld	i	26 459	26 146	311	21 374	5 082
		w	11 894	11 761	132	7 298	4 594
674	Haßberge	i	22 727	22 384	339	18 969	3 758
		w	9 275	9 151	122	5 928	3 347
675	Kitzingen	i	25 383	24 606	774	20 844	4 535
		w	11 169	10 865	304	7 301	3 866
676	Miltenberg	i	34 683	32 130	2 549	29 106	5 570
		w	14 711	13 982	726	9 683	5 027
677	Main-Spessart	i	40 308	38 465	1 841	33 654	6 653
		w	16 177	15 509	667	10 081	6 096
678	Schweinfurt	i	18 776	18 282	494	15 263	3 512
		w	8 391	8 236	155	5 157	3 233
679	Würzburg	i	29 906	28 826	1 073	24 726	5 174
		w	13 193	12 794	397	8 714	4 476
6	Reg.-Bez. Unterfranken	i	438 280	418 575	19 653	357 309	80 923
		w	191 465	184 809	6 638	121 839	69 603
Regierungsbezirk Schwaben							
Kreisfreie Städte							
761	Augsburg, Stadt	i	123 406	111 288	12 072	99 727	23 633
		w	58 209	53 181	5 005	38 361	19 817
762	Kaufbeuren, Stadt	i	14 408	13 678	729	10 923	3 480
		w	7 885	7 546	338	4 838	3 042
763	Kempten (Allgäu), Stadt	i	31 240	29 199	2 029	24 385	6 826
		w	15 154	14 346	803	9 283	5 858
764	Memmingen, Stadt	i	25 234	23 216	2 010	21 175	4 052
		w	11 415	10 653	761	7 766	3 647
Landkreise							
771	Aichach-Friedberg	i	27 688	25 419	2 261	22 814	4 865
		w	12 972	12 234	734	8 615	4 353
772	Augsburg	i	53 854	49 422	4 422	43 953	9 885
		w	22 817	21 371	1 444	14 058	8 749
773	Dillingen a.d.Donau	i	25 898	24 495	1 395	20 895	5 002
		w	11 888	11 416	468	7 345	4 542
774	Günzburg	i	40 046	36 940	3 100	32 867	7 170
		w	17 195	16 264	929	10 753	6 438
775	Neu-Ulm	i	50 637	45 774	4 854	42 900	7 728
		w	19 699	18 325	1 370	12 979	6 716
776	Lindau (Bodensee)	i	24 305	21 761	2 541	20 156	4 144
		w	10 813	9 800	1 012	7 257	3 553
777	Ostallgäu	i	36 598	34 018	2 576	30 732	5 859
		w	15 125	14 226	898	10 060	5 060
778	Unterallgäu	i	36 805	34 904	1 898	31 401	5 397
		w	14 156	13 636	519	9 403	4 752
779	Donau-Ries	i	47 189	45 244	1 940	40 111	7 075
		w	19 304	18 654	649	13 012	6 290
780	Oberallgäu	i	39 810	36 814	2 988	33 226	6 576
		w	18 329	17 099	1 226	12 610	5 715
7	Reg.-Bez. Schwaben	i	577 118	532 172	44 815	475 265	101 692
		w	254 961	238 751	16 156	166 340	88 532
	Bayern...	i	4 346 284	4 009 760	335 306	3 591 403	753 094
		w	1 950 278	1 816 908	132 844	1 312 931	636 631

*) Auswertungen aus der Beschäftigtenstatistik der Bundesagentur für Arbeit; vorläufige Ergebnisse, Stand: Juni 2007.

9. Sozialversicherungspflichtig Beschäftigte*) am Arbeitsort in den kreisfreien Städten

Schl.- Nr.	Regionale Gliederung (i = insgesamt, w = weiblich)	ins- gesamt ²⁾	darunter im						
			Land- und Forstwirt- schaft; Fischerei	Produ- zierendes Gewerbe	davon				
					Bergbau	Verarbei- tendes Gewerbe	Energie- und Wasser- versorgung	Bau- gewerbe	
Zusammenstellung nach									
1	Oberbayern	i	1 603 987	8 794	473 895	2 999	389 571	9 634	71 691
		w	730 393	3 141	120 994	474	107 456	2 038	11 026
2	Niederbayern	i	364 414	3 145	161 862	888	129 758	3 248	27 968
		w	159 991	1 058	38 284	127	33 507	739	3 911
3	Oberpfalz	i	360 082	2 147	156 038	1 769	127 186	2 369	24 714
		w	156 594	709	39 741	228	35 473	591	3 449
4	Oberfranken	i	361 737	2 077	156 550	694	132 800	3 111	19 945
		w	166 723	720	45 835	104	42 593	664	2 474
5	Mittelfranken	i	640 666	3 090	231 986	1 401	192 998	10 725	26 862
		w	290 151	1 115	63 917	363	56 949	2 680	3 925
6	Unterfranken	i	438 280	3 352	174 384	942	143 363	3 284	26 795
		w	191 465	1 079	40 131	136	35 696	628	3 671
7	Schwaben	i	577 118	4 003	238 587	1 391	196 013	3 954	37 229
		w	254 961	1 504	57 364	184	51 251	901	5 028
	Bayern...	i	4 346 284	26 608	1 593 302	10 084	1 311 689	36 325	235 204
		w	1 950 278	9 326	406 266	1 616	362 925	8 241	33 484
	Landkreise	i	2 433 222	22 391	1 043 698	9 717	839 149	13 332	181 500
		w	1 062 059	7 745	267 928	1 540	237 940	2 388	26 060
	Kreisfreie Städte	i	1 913 062	4 217	549 604	367	472 540	22 993	53 704
		w	888 219	1 581	138 338	76	124 985	5 853	7 424
Regierungsbezirk									
Kreisfreie Städte									
161	Ingolstadt, Stadt	i	75 756	237	41 805	31	40 054	205	1 515
		w	26 997	84	7 464	8	7 199	40	217
162	München, Landeshauptstadt	i	671 760	981	147 589	33	127 188	4 604	15 764
		w	319 230	324	40 100	9	36 417	1 125	2 549
163	Rosenheim, Stadt	i	29 009	76	8 183	•	6 421	•	1 465
		w	14 236	23	2 204	•	1 977	•	157
Landkreise									
171	Altötting	i	38 171	165	19 818	70	16 662	234	2 852
		w	13 957	70	3 346	4	2 900	41	401
172	Berchtesgadener Land	i	28 105	212	8 292	393	5 706	208	1 985
		w	13 799	80	2 153	64	1 779	42	268
173	Bad Tölz-Wolfratshausen	i	30 576	378	10 496	24	7 925	176	2 371
		w	14 631	120	2 794	7	2 446	21	320
174	Dachau	i	28 264	215	9 136	•	6 488	•	2 224
		w	13 425	74	2 429	•	1 972	•	385
175	Ebersberg	i	30 209	443	8 135	59	6 434	47	1 595
		w	13 368	157	2 030	7	1 766	8	249
176	Eichstätt	i	26 478	168	10 795	947	7 162	190	2 496
		w	11 993	68	2 849	163	2 302	22	362
177	Erding	i	26 414	323	6 965	30	4 382	259	2 294
		w	12 382	123	1 693	4	1 290	52	347
178	Freising	i	69 294	887	16 719	161	13 544	280	2 734
		w	29 925	418	4 389	9	3 894	56	430
179	Fürstenfeldbruck	i	36 786	266	10 437	60	6 706	155	3 516
		w	18 021	88	2 859	6	2 243	52	558
180	Garmisch-Partenkirchen	i	23 000	167	4 388	16	2 796	239	1 337
		w	12 360	64	1 134	3	868	39	224
181	Landsberg am Lech	i	26 907	382	10 002	•	7 917	•	1 821
		w	12 359	130	2 551	•	2 186	•	326
182	Miesbach	i	26 277	334	7 678	10	5 817	94	1 757
		w	13 349	117	2 238	3	1 932	27	276
183	Mühldorf a.Inn	i	29 244	234	13 553	49	10 953	303	2 248
		w	13 117	93	3 431	3	3 017	61	350
184	München	i	168 010	913	44 424	430	37 744	250	6 000
		w	67 299	216	11 857	93	10 671	26	1 067
185	Neuburg-Schrobenhausen	i	24 555	247	10 433	89	7 073	166	3 105
		w	10 747	88	2 584	18	2 095	48	423
186	Pfaffenhofen a.d.Ilm	i	27 647	335	10 945	105	8 313	473	2 054
		w	11 622	137	2 715	15	2 333	60	307

und Landkreisen Bayerns am 31.12.2006 nach Wirtschaftsabschnitten sowie nach Geschlecht

Wirtschaftsabschnitt ¹⁾									Schl.- Nr.
Handel, Gastge- werbe und Verkehr	davon			Sonstige Dienst- leistungen	davon				
	Handel	Gast- gewerbe	Verkehr- und Nachrichten- übermittlung		Kredit- und Versiche- rungsge- werbe	Grundstücks-, Wohnungswesen, Vermietung bewegl. Sachen usw.	Öffent- liche Ver- waltung u.ä.	Öffentliche und private Dienstleis- tungen (o. öffentl. Verwaltung)	
Regierungsbezirken									
380 171	236 561	60 805	82 805	740 930	88 597	263 775	85 243	303 315	1
176 786	119 137	31 330	26 319	429 362	47 973	117 300	46 693	217 396	
77 375	51 856	11 473	14 046	122 005	11 193	28 316	18 968	63 528	2
39 569	27 990	7 690	3 889	81 065	6 498	13 838	10 510	50 219	
76 113	52 432	8 103	15 578	125 745	10 365	31 225	21 751	62 404	3
37 106	28 228	5 159	3 719	79 031	5 635	14 268	10 680	48 448	
77 433	53 435	8 154	15 844	125 488	14 941	27 192	18 646	64 709	4
37 798	28 494	5 205	4 099	82 304	8 523	13 973	9 858	49 950	
140 969	90 614	15 557	34 798	264 605	26 487	93 817	33 462	110 839	5
64 568	46 194	8 910	9 464	160 545	15 105	42 837	19 394	83 209	
101 384	67 740	10 920	22 724	159 138	12 990	39 781	26 059	80 308	6
48 333	35 498	6 735	6 100	101 912	7 641	18 815	13 746	61 710	
135 776	91 218	17 935	26 623	198 664	17 719	52 297	27 501	101 147	7
66 102	47 389	10 962	7 751	129 955	10 560	25 184	15 537	78 674	
989 221	643 856	132 947	212 418	1 736 575	182 292	536 403	231 630	786 250	
470 262	332 930	75 991	61 341	1 064 174	101 935	246 215	126 418	589 606	
579 261	381 218	78 901	119 142	787 524	70 768	201 828	110 785	404 143	
276 668	196 832	47 983	31 853	509 570	41 165	94 931	57 420	316 054	
409 960	262 638	54 046	93 276	949 051	111 524	334 575	120 845	382 107	
193 594	136 098	28 008	29 488	554 604	60 770	151 284	68 998	273 552	
Oberbayern									
11 142	7 913	1 363	1 866	22 571	1 541	8 145	2 754	10 131	161
6 083	4 668	824	591	13 365	888	3 154	1 563	7 760	
136 300	82 996	26 297	27 007	386 811	56 825	150 557	40 942	138 487	162
63 709	42 441	12 074	9 194	215 053	29 989	67 970	22 777	94 317	
7 132	5 421	659	1 052	13 617	1 435	4 044	2 473	5 665	163
3 435	2 745	367	323	8 573	775	2 030	1 550	4 218	
5 919	4 027	855	1 037	12 266	916	4 434	1 200	5 716	171
3 226	2 371	583	272	7 314	557	1 588	678	4 491	
8 368	4 901	2 087	1 380	11 232	891	1 705	1 833	6 803	172
4 188	2 712	1 222	254	7 377	481	959	884	5 053	
8 131	5 452	1 541	1 138	11 565	976	2 847	1 314	6 428	173
4 033	2 794	877	362	7 681	598	1 525	817	4 741	
7 151	4 999	699	1 453	11 756	1 065	3 407	1 575	5 709	174
3 282	2 636	339	307	7 637	632	1 560	884	4 561	
10 525	7 988	1 135	1 402	11 094	844	3 831	1 350	5 069	175
4 301	3 503	580	218	6 873	504	1 533	793	4 043	
5 958	4 147	766	1 045	9 553	770	2 384	1 268	5 131	176
2 977	2 230	516	231	6 095	432	850	713	4 100	
7 712	4 337	898	2 477	11 406	1 083	2 529	2 248	5 546	177
3 530	2 318	502	710	7 033	619	1 051	988	4 375	
33 005	9 338	3 515	20 152	18 678	1 226	7 875	2 129	7 448	178
14 310	4 754	1 808	7 748	10 804	755	3 351	1 309	5 389	
11 173	8 943	948	1 282	14 893	1 502	4 184	2 549	6 658	179
5 262	4 406	504	352	9 805	945	1 966	1 538	5 356	
7 527	3 180	3 344	1 003	10 918	730	1 383	1 958	6 847	180
4 029	1 982	1 804	243	7 133	418	835	903	4 977	
5 509	4 108	805	596	11 013	867	2 452	2 555	5 139	181
2 721	2 050	517	154	6 957	527	1 319	1 088	4 023	
7 819	4 081	2 701	1 037	10 441	789	2 923	1 210	5 519	182
4 079	2 293	1 526	260	6 913	475	1 648	690	4 100	
6 357	4 687	401	1 269	9 098	879	1 370	1 146	5 703	183
3 010	2 475	248	287	6 582	532	792	733	4 525	
43 828	32 202	4 575	7 051	78 833	8 909	40 612	4 644	24 668	184
17 548	13 339	2 254	1 955	37 671	4 516	15 720	2 520	14 915	
6 124	4 655	372	1 097	7 747	915	1 157	1 440	4 235	185
2 657	2 095	250	312	5 415	497	699	789	3 430	
7 171	4 617	408	2 146	9 194	913	2 279	1 847	4 155	186
2 993	2 233	251	509	5 777	560	981	1 023	3 213	

noch: 9. Sozialversicherungspflichtig Beschäftigte*) am Arbeitsort in den kreisfreien Städten

Schl.- Nr.	Regionale Gliederung (i = insgesamt, w = weiblich)	ins- gesamt ²⁾	darunter im						
			Land- und Forstwirt- schaft; Fischerei	Produ- zierendes Gewerbe	davon				
					Bergbau	Verarbei- tendes Gewerbe	Energie- und Wasser- versorgung	Bau- gewerbe	
187	Rosenheim	i	60 779	682	21 952	197	17 340	281	4 134
		w	29 029	252	5 654	25	4 969	45	615
188	Starnberg	i	36 163	312	10 980	45	9 045	15	1 875
		w	17 354	101	3 383	7	3 096	3	277
189	Traunstein	i	52 412	479	23 073	111	18 611	256	4 095
		w	23 553	179	5 929	11	5 286	53	579
190	Weilheim-Schongau	i	38 171	358	18 097	112	15 290	241	2 454
		w	17 640	135	5 208	10	4 818	41	339
1	Reg.-Bez. Oberbayern	i	1 603 987	8 794	473 895	2 999	389 571	9 634	71 691
		w	730 393	3 141	120 994	474	107 456	2 038	11 026
Regierungsbezirk									
Kreisfreie Städte									
261	Landshut, Stadt	i	30 650	67	7 358	•	5 980	•	•
		w	16 783	19	2 436	-	2 017	•	•
262	Passau, Stadt	i	31 035	30	8 983	•	6 626	352	•
		w	14 680	19	1 336	•	1 072	57	•
263	Straubing, Stadt	i	24 390	97	6 515	-	5 737	171	607
		w	12 317	54	1 956	-	1 824	41	91
Landkreise									
271	Deggendorf	i	38 216	238	16 545	119	12 172	230	4 024
		w	16 101	85	3 605	17	2 982	47	559
272	Freyung-Grafenau	i	18 293	142	8 173	25	6 024	45	2 079
		w	8 407	33	2 082	•	1 827	•	243
273	Kelheim	i	29 984	569	13 311	255	10 523	71	2 462
		w	13 117	174	2 857	30	2 481	22	324
274	Landshut	i	34 940	524	17 236	111	13 022	864	3 239
		w	13 563	143	4 181	19	3 635	105	422
275	Passau	i	45 125	374	20 449	254	16 439	261	3 495
		w	19 858	125	4 522	41	3 975	31	475
276	Regen	i	21 016	241	9 694	22	7 944	146	1 582
		w	9 992	78	2 810	3	2 559	28	220
277	Rottal-Inn	i	30 568	272	13 414	•	8 763	•	4 401
		w	14 338	106	3 684	-	2 938	•	•
278	Straubing-Bogen	i	17 597	325	9 240	63	7 362	54	1 761
		w	7 620	113	2 503	9	2 218	12	264
279	Dingolfing-Landau	i	42 600	266	30 944	28	29 166	100	1 650
		w	13 215	109	6 312	4	5 979	25	304
2	Reg.-Bez. Niederbayern	i	364 414	3 145	161 862	888	129 758	3 248	27 968
		w	159 991	1 058	38 284	127	33 507	739	3 911
Regierungsbezirk									
Kreisfreie Städte									
361	Amberg, Stadt	i	21 984	91	9 797	•	8 932	•	766
		w	10 611	28	3 084	-	2 987	•	•
362	Regensburg, Stadt	i	95 435	66	34 500	•	31 013	•	2 211
		w	42 250	42	7 993	•	7 271	•	314
363	Weiden i.d.OPf., Stadt	i	23 305	58	5 904	-	4 910	219	775
		w	12 261	40	1 842	-	1 696	44	102
Landkreise									
371	Amberg-Weizbach	i	23 084	166	11 196	954	8 193	51	1 998
		w	9 906	43	2 989	124	2 598	7	260
372	Cham	i	39 609	312	20 157	34	15 621	55	4 447
		w	17 670	90	6 300	7	5 682	12	599
373	Neumarkt i.d.OPf.	i	36 878	169	16 917	147	10 735	227	5 808
		w	15 735	51	4 478	11	3 516	30	921
374	Neustadt a.d.Waldnaab	i	23 283	253	11 985	75	10 406	57	1 447
		w	9 143	88	2 877	12	2 650	3	212
375	Regensburg	i	33 357	471	14 217	16	11 235	125	2 841
		w	13 483	166	2 935	•	2 526	31	•
376	Schwandorf	i	44 168	345	21 034	165	18 090	336	2 443
		w	17 952	92	4 954	13	4 533	51	357
377	Tirschenreuth	i	18 979	216	10 331	256	8 051	46	1 978
		w	7 583	69	2 289	39	2 014	4	232
3	Reg.-Bez. Oberpfalz	i	360 082	2 147	156 038	1 769	127 186	2 369	24 714
		w	156 594	709	39 741	228	35 473	591	3 449

und Landkreisen Bayerns am 31.12.2006 nach Wirtschaftsabschnitten sowie nach Geschlecht

Wirtschaftsabschnitt ¹⁾										Schl.- Nr.
Handel, Gastge- werbe und Verkehr	davon			Sonstige Dienst- leistungen	davon					
	Handel	Gast- gewerbe	Verkehr- und Nachrichten- übermittlung		Kredit- und Versiche- rungsge- werbe	Grundstücks-, Wohnungswesen, Vermietung bewegl. Sachen usw.	Öffent- liche Ver- waltung u.ä.	Öffentliche und private Dienstleis- tungen (o. öffentl. Verwaltung)		
15 790	9 520	2 533	3 737	22 340	1 563	3 940	2 107	14 730	187	
7 364	4 937	1 492	935	15 750	946	2 204	1 114	11 486	188	
7 922	5 232	1 385	1 305	16 938	1 076	5 735	2 428	7 699		
3 932	2 804	630	498	9 931	652	2 263	1 024	5 992		
12 060	8 121	2 537	1 402	16 799	1 527	3 648	2 483	9 141	189	
6 108	4 146	1 588	374	11 336	865	1 964	1 371	7 136	190	
7 548	5 696	981	871	12 167	1 355	2 334	1 790	6 688		
4 009	3 205	574	230	8 287	810	1 338	944	5 195		
380 171	236 561	60 805	82 805	740 930	88 597	263 775	85 243	303 315	1	
176 786	119 137	31 330	26 319	429 362	47 973	117 300	46 693	217 396		
Niederbayern										
6 048	4 453	711	884	17 176	1 314	4 556	3 905	7 401	261	
3 339	2 523	431	385	10 988	725	1 948	2 444	5 871	262	
7 548	5 406	916	1 226	14 473	1 214	3 162	1 852	8 245		
3 924	2 920	553	451	9 401	632	1 666	1 034	6 069		
7 564	4 916	487	2 161	10 214	792	2 946	1 216	5 260	263	
3 644	2 572	309	763	6 663	480	1 410	702	4 071		
8 229	6 027	703	1 499	13 201	1 063	3 034	2 026	7 078	271	
3 965	3 160	453	352	8 444	605	1 292	1 058	5 489	272	
4 083	2 436	932	715	5 895	562	724	957	3 652		
2 256	1 464	649	143	4 036	312	420	440	2 864		
6 872	4 748	993	1 131	9 231	955	1 729	1 359	5 188	273	
3 538	2 546	694	298	6 547	557	1 045	786	4 159	274	
7 344	5 287	553	1 504	9 826	840	3 550	1 174	4 262		
3 310	2 621	360	329	5 923	540	1 487	721	3 175		
11 209	6 763	2 858	1 588	13 092	1 236	2 062	1 435	8 359	275	
5 919	3 552	1 950	417	9 291	777	1 177	633	6 704	276	
4 242	2 156	1 468	618	6 836	632	1 767	1 197	3 240		
2 405	1 262	993	150	4 698	344	1 111	595	2 648		
6 894	5 098	924	872	9 985	1 154	1 959	1 671	5 201	277	
3 690	2 829	658	203	6 856	684	980	897	4 295	278	
2 849	1 527	609	713	5 180	525	837	1 143	2 675		
1 410	833	409	168	3 593	292	382	598	2 321		
4 493	3 039	319	1 135	6 896	906	1 990	1 033	2 967	279	
2 169	1 708	231	230	4 625	550	920	602	2 553		
77 375	51 856	11 473	14 046	122 005	11 193	28 316	18 968	63 528	2	
39 569	27 990	7 690	3 889	81 065	6 498	13 838	10 510	50 219		
Oberpfalz										
3 825	3 005	399	421	8 271	739	1 629	1 909	3 994	361	
2 055	1 698	239	118	5 444	452	737	1 103	3 152	362	
18 877	11 698	2 415	4 764	41 992	3 065	13 388	5 995	19 544		
8 973	6 211	1 422	1 340	25 242	1 651	6 202	3 346	14 043		
8 495	7 360	400	735	8 847	862	2 183	1 261	4 541	363	
4 501	3 972	255	274	5 878	426	1 146	722	3 584		
4 427	2 881	497	1 049	7 293	571	821	2 093	3 808	371	
2 074	1 506	291	277	4 798	335	464	842	3 157	372	
7 848	5 105	1 473	1 270	11 287	898	2 364	1 774	6 251		
4 023	2 761	993	269	7 256	411	983	814	5 048		
8 001	5 638	774	1 589	11 791	1 144	2 585	2 220	5 842	373	
3 619	2 839	520	260	7 587	636	1 321	878	4 752	374	
3 002	2 029	262	711	8 038	664	1 035	2 467	3 872		
1 508	1 211	179	118	4 669	340	423	859	3 047		
9 231	5 566	766	2 899	9 438	709	2 898	1 216	4 615	375	
4 233	2 996	503	734	6 149	417	1 177	694	3 861	376	
9 248	6 902	710	1 636	13 536	1 157	3 574	1 969	6 836		
4 459	3 737	481	241	8 445	688	1 424	1 013	5 320		
3 159	2 248	407	504	5 252	556	748	847	3 101	377	
1 661	1 297	276	88	3 563	279	391	409	2 484		
76 113	52 432	8 103	15 578	125 745	10 365	31 225	21 751	62 404	3	
37 106	28 228	5 159	3 719	79 031	5 635	14 268	10 680	48 448		

noch: 9. Sozialversicherungspflichtig Beschäftigte*) am Arbeitsort in den kreisfreien Städten

Schl.- Nr.	Regionale Gliederung (i = insgesamt, w = weiblich)	ins- gesamt ²⁾	darunter im						
			Land- und Forstwirt- schaft; Fischerei	Produ- zierendes Gewerbe	davon				
					Bergbau	Verarbei- tendes Gewerbe	Energie- und Wasser- versorgung	Bau- gewerbe	
Regierungsbezirk									
Kreisfreie Städte									
461	Bamberg, Stadt	i	46 563	210	18 019	-	15 847	689	1 483
		w	21 195	72	5 194	-	4 935	97	162
462	Bayreuth, Stadt	i	38 502	52	10 196	•	7 098	•	2 109
		w	19 467	19	3 279	•	2 780	•	243
463	Coburg, Stadt	i	29 227	45	9 846	-	8 981	•	•
		w	14 041	15	2 220	-	2 071	•	•
464	Hof, Stadt	i	22 921	52	6 177	•	5 284	•	•
		w	11 748	35	2 020	•	1 874	•	•
Landkreise									
471	Bamberg	i	26 766	364	12 589	122	9 636	24	2 807
		w	10 868	125	2 614	•	2 294	•	304
472	Bayreuth	i	20 947	206	9 821	21	7 755	8	2 037
		w	8 849	81	2 541	•	2 299	•	238
473	Coburg	i	25 696	161	15 734	136	14 046	98	1 454
		w	11 157	52	5 290	41	5 013	33	203
474	Forchheim	i	22 425	306	9 325	•	7 446	•	1 746
		w	10 521	101	2 386	•	2 145	•	209
475	Hof	i	30 663	166	16 742	61	14 789	236	1 656
		w	13 638	51	5 490	10	5 224	40	216
476	Kronach	i	24 377	208	14 045	70	12 571	182	1 222
		w	10 902	53	4 723	5	4 525	36	157
477	Kulmbach	i	23 750	79	11 068	116	9 020	52	1 880
		w	10 639	23	2 977	9	2 673	8	287
478	Lichtenfels	i	24 469	116	10 136	36	8 740	26	1 334
		w	11 835	56	2 869	7	2 706	5	151
479	Wunsiedel i.Fichtelgebirge	i	25 431	112	12 852	112	11 587	167	986
		w	11 863	37	4 232	8	4 054	34	136
4	Reg.-Bez. Oberfranken	i	361 737	2 077	156 550	694	132 800	3 111	19 945
		w	166 723	720	45 835	104	42 593	664	2 474
Regierungsbezirk									
Kreisfreie Städte									
561	Ansbach, Stadt	i	23 583	177	7 170	-	6 593	•	•
		w	11 615	70	2 071	-	1 984	•	•
562	Erlangen, Stadt	i	75 779	100	35 893	•	28 112	6 248	•
		w	32 721	53	9 722	•	7 999	1 525	•
563	Fürth, Stadt	i	38 976	166	11 969	•	10 220	•	1 474
		w	18 651	76	3 449	-	3 163	•	•
564	Nürnberg, Stadt	i	261 276	676	65 948	37	55 326	3 117	7 468
		w	116 540	203	16 490	7	14 648	783	1 052
565	Schwabach, Stadt	i	12 527	104	5 033	•	4 380	•	572
		w	6 089	37	1 564	•	1 463	•	79
Landkreise									
571	Ansbach	i	48 715	454	24 237	77	19 746	138	4 276
		w	22 076	136	6 984	10	6 395	38	541
572	Erlangen-Höchstadt	i	36 782	237	20 483	244	18 759	69	1 411
		w	15 671	96	6 010	37	5 749	18	206
573	Fürth	i	19 182	148	7 929	•	6 433	•	1 380
		w	9 539	69	2 762	-	2 482	•	•
574	Nürnberger Land	i	44 057	137	19 389	491	16 615	232	2 051
		w	20 691	53	5 848	234	5 198	70	346
575	Neustadt a.d.Aisch-Bad Windsheim ..	i	24 777	454	9 833	•	7 679	•	1 965
		w	11 780	160	2 674	-	2 350	•	•
576	Roth	i	28 723	243	12 019	30	9 164	62	2 763
		w	13 020	95	3 331	3	2 847	22	459
577	Weißenburg-Gunzenhausen	i	26 289	194	12 083	453	9 971	129	1 530
		w	11 758	67	3 012	66	2 671	43	232
5	Reg.-Bez. Mittelfranken	i	640 666	3 090	231 986	1 401	192 998	10 725	26 862
		w	290 151	1 115	63 917	363	56 949	2 680	3 925
Regierungsbezirk									
Kreisfreie Städte									
661	Aschaffenburg, Stadt	i	42 295	79	12 118	•	10 417	•	1 437
		w	18 565	33	2 466	-	2 216	•	•

und Landkreisen Bayerns am 31.12.2006 nach Wirtschaftsabschnitten sowie nach Geschlecht

Wirtschaftsabschnitt ¹⁾									Schl.- Nr.
Handel, Gastge- werbe und Verkehr	davon			Sonstige Dienst- leistungen	davon				
	Handel	Gast- gewerbe	Verkehr- und Nachrichten- übermittlung		Kredit- und Versiche- rungsge- werbe	Grundstücks-, Wohnungswesen, Vermietung bewegl. Sachen usw.	Öffent- liche Ver- waltung u.ä.	Öffentliche und private Dienstleis- tungen (o. öffentl. Verwaltung)	
Oberfranken									
9 337	5 921	1 072	2 344	18 997	1 210	5 278	3 253	9 256	461
4 313	2 973	633	707	11 616	658	2 314	1 825	6 819	
7 500	5 740	772	988	20 634	1 512	5 096	3 776	10 250	462
3 901	3 059	472	370	12 224	704	2 388	1 948	7 184	
4 615	3 246	566	803	14 721	5 481	2 679	1 353	5 208	463
2 369	1 729	368	272	9 437	3 119	1 463	874	3 981	
5 963	3 839	419	1 705	10 728	1 398	2 622	1 719	4 989	464
2 650	1 948	276	426	7 042	896	1 595	985	3 566	
7 154	5 028	786	1 340	6 659	589	1 378	966	3 726	471
3 289	2 525	507	257	4 840	340	768	494	3 238	
5 170	3 402	685	1 083	5 750	437	1 309	909	3 095	472
2 489	1 767	457	265	3 738	276	487	397	2 578	
5 293	3 699	468	1 126	4 473	228	875	619	2 751	473
2 741	2 207	324	210	3 061	142	477	333	2 109	
5 419	3 468	573	1 378	7 375	840	1 377	1 202	3 956	474
2 781	1 984	347	450	5 253	489	755	634	3 375	
6 678	4 153	728	1 797	7 077	641	890	822	4 724	475
3 064	2 146	470	448	5 033	376	526	325	3 806	
3 630	2 564	364	702	6 482	640	1 783	806	3 253	476
1 783	1 413	238	132	4 339	374	952	407	2 606	
4 849	3 267	593	989	7 747	673	1 575	975	4 524	477
2 281	1 709	383	189	5 357	391	834	540	3 592	
6 963	5 411	627	925	7 252	640	1 062	768	4 782	478
3 766	3 152	423	191	5 144	395	661	348	3 740	
4 862	3 697	501	664	7 593	652	1 268	1 478	4 195	479
2 371	1 882	307	182	5 220	363	753	748	3 356	
77 433	53 435	8 154	15 844	125 488	14 941	27 192	18 646	64 709	4
37 798	28 494	5 205	4 099	82 304	8 523	13 973	9 858	49 950	
Mittelfranken									
4 748	3 614	356	778	11 488	687	3 317	2 424	5 060	561
2 360	1 887	240	233	7 114	392	1 503	1 375	3 844	
8 285	5 919	1 263	1 103	31 501	1 457	10 742	2 256	17 046	562
4 339	3 344	632	363	18 607	822	4 443	1 418	11 924	
10 909	8 387	953	1 569	15 932	739	6 520	2 048	6 625	563
5 286	4 429	451	406	9 840	435	2 940	1 245	5 220	
65 835	35 983	7 014	22 838	128 815	17 085	57 056	16 260	38 414	564
27 789	17 488	3 845	6 456	72 058	9 574	25 469	9 670	27 345	
2 871	2 296	240	335	4 519	331	1 308	620	2 260	565
1 390	1 148	137	105	3 098	192	703	390	1 813	
10 066	6 616	1 498	1 952	13 954	1 303	2 013	1 556	9 082	571
4 965	3 541	1 013	411	9 990	773	1 059	780	7 378	
7 122	5 152	874	1 096	8 940	718	2 495	1 095	4 632	572
3 630	2 889	524	217	5 935	431	1 067	625	3 812	
4 323	3 513	338	472	6 782	637	1 801	1 203	3 141	573
2 171	1 845	197	129	4 537	414	830	685	2 608	
9 724	7 272	982	1 470	14 807	931	3 407	1 780	8 689	574
4 460	3 555	562	343	10 330	548	1 855	1 076	6 851	
5 326	3 614	683	1 029	9 159	810	2 393	1 141	4 815	575
2 549	1 743	481	325	6 394	436	1 481	567	3 910	
6 941	4 985	697	1 259	9 517	1 019	1 587	1 669	5 242	576
3 245	2 551	419	275	6 347	617	867	788	4 075	
4 819	3 263	659	897	9 191	770	1 178	1 410	5 833	577
2 384	1 774	409	201	6 295	471	620	775	4 429	
140 969	90 614	15 557	34 798	264 605	26 487	93 817	33 462	110 839	5
64 568	46 194	8 910	9 464	160 545	15 105	42 837	19 394	83 209	
Unterfranken									
13 608	6 698	723	6 187	16 486	1 205	6 148	2 604	6 529	661
6 183	3 567	423	2 193	9 880	757	2 704	1 347	5 072	

noch: 9. Sozialversicherungspflichtig Beschäftigte*) am Arbeitsort in den kreisfreien Städten

Schl.- Nr.	Regionale Gliederung (i = insgesamt, w = weiblich)	ins- gesamt ²⁾	darunter im						
			Land- und Forstwirt- schaft; Fischerei	Produ- zierendes Gewerbe	davon				
					Bergbau	Verarbei- tendes Gewerbe	Energie- und Wasser- versorgung	Bau- gewerbe	
662	Schweinfurt, Stadt	i	49 677	30	24 816	•	22 816	•	1 457
		w	17 191	15	3 329	•	3 074	•	137
663	Würzburg, Stadt	i	74 124	229	13 035	-	10 365	685	1 985
		w	38 368	71	3 318	-	2 980	116	222
Landkreise									
671	Aschaffenburg	i	44 381	443	21 205	474	17 403	200	3 128
		w	18 290	135	5 599	71	5 009	50	469
672	Bad Kissingen	i	29 561	296	9 767	22	6 098	163	3 484
		w	14 241	69	2 103	-	1 712	36	355
673	Rhön-Grabfeld	i	26 459	231	12 054	•	9 907	•	1 853
		w	11 894	71	2 729	•	2 408	•	253
674	Haßberge	i	22 727	221	12 725	16	11 044	60	1 605
		w	9 275	70	3 174	•	2 953	•	205
675	Kitzingen	i	25 383	479	10 425	123	8 872	139	1 291
		w	11 169	170	2 401	13	2 186	26	176
676	Miltenberg	i	34 683	304	18 275	36	15 804	161	2 274
		w	14 711	102	5 076	7	4 768	21	280
677	Main-Spessart	i	40 308	318	23 470	45	19 126	157	4 142
		w	16 177	106	5 802	8	4 909	19	866
678	Schweinfurt	i	18 776	249	5 809	•	3 527	•	1 714
		w	8 391	101	1 537	•	1 231	•	211
679	Würzburg	i	29 906	473	10 685	123	7 984	153	2 425
		w	13 193	136	2 597	21	2 250	12	314
6	Reg.-Bez. Unterfranken	i	438 280	3 352	174 384	942	143 363	3 284	26 795
		w	191 465	1 079	40 131	136	35 696	628	3 671
Regierungsbezirk									
Kreisfreie Städte									
761	Augsburg, Stadt	i	123 406	232	36 527	57	31 799	1 131	3 540
		w	58 209	91	8 855	14	7 922	406	513
762	Kaufbeuren, Stadt	i	14 408	131	4 100	-	3 162	134	804
		w	7 885	72	1 328	-	1 225	24	79
763	Kempten (Allgäu), Stadt	i	31 240	62	7 709	-	6 700	388	621
		w	15 154	39	1 902	-	1 687	118	97
764	Memmingen, Stadt	i	25 234	169	10 414	-	8 579	•	•
		w	11 415	47	2 716	-	2 504	•	•
Landkreise									
771	Aichach-Friedberg	i	27 688	310	11 663	30	8 974	43	2 616
		w	12 972	105	3 914	•	3 507	•	395
772	Augsburg	i	53 854	404	23 891	142	19 271	245	4 233
		w	22 817	160	5 611	26	4 899	23	663
773	Dillingen a.d.Donau	i	25 898	348	12 357	191	10 102	101	1 963
		w	11 888	135	3 176	21	2 850	23	282
774	Günzburg	i	40 046	222	17 832	•	13 769	887	•
		w	17 195	79	3 820	•	3 360	100	•
775	Neu-Ulm	i	50 637	266	22 960	92	20 520	35	2 313
		w	19 699	103	4 790	12	4 458	3	317
776	Lindau (Bodensee)	i	24 305	239	12 117	•	10 299	•	1 529
		w	10 813	87	3 298	•	3 058	•	171
777	Ostallgäu	i	36 598	339	18 496	102	14 317	181	3 896
		w	15 125	120	3 763	6	3 216	26	515
778	Unterallgäu	i	36 805	450	19 493	143	14 412	41	4 897
		w	14 156	151	3 776	15	3 151	10	600
779	Donau-Ries	i	47 189	448	24 395	154	21 403	218	2 620
		w	19 304	192	6 321	19	5 867	33	402
780	Oberallgäu	i	39 810	383	16 633	414	12 706	256	3 257
		w	18 329	123	4 094	64	3 547	44	439
7	Reg.-Bez. Schwaben	i	577 118	4 003	238 587	1 391	196 013	3 954	37 229
		w	254 961	1 504	57 364	184	51 251	901	5 028
	Bayern...	i	4 346 284	26 608	1 593 302	10 084	1 311 689	36 325	235 204
		w	1 950 278	9 326	406 266	1 616	362 925	8 241	33 484

*) Auswertungen aus der Beschäftigtenstatistik der Bundesagentur für Arbeit; vorläufige Ergebnisse, Stand: Juni 2007.

1) Klassifikation der Wirtschaftszweige, Ausgabe 2003 (WZ 2003) - siehe Anhang.

2) Einschl. Fälle ohne Angabe zur wirtschaftlichen Gliederung.

und Landkreisen Bayerns am 31.12.2006 nach Wirtschaftsabschnitten sowie nach Geschlecht

Wirtschaftsabschnitt ¹⁾									Schl.- Nr.
Handel, Gastge- werbe und Verkehr	davon			Sonstige Dienst- leistungen	davon				
	Handel	Gast- gewerbe	Verkehr- und Nachrichten- übermittlung		Kredit- und Versiche- rungsge- werbe	Grundstücks-, Wohnungswesen, Vermietung bewegl. Sachen usw.	Öffent- liche Ver- waltung u.ä.	Öffentliche und private Dienstleis- tungen (o. öffentl. Verwaltung)	
7 671	5 795	764	1 112	17 160	1 520	5 464	3 252	6 924	662
3 788	3 011	480	297	10 059	1 055	2 211	1 652	5 141	
17 934	12 210	2 316	3 408	42 923	3 088	9 767	7 837	22 231	663
8 349	6 119	1 273	957	26 629	1 540	4 524	4 685	15 880	
11 476	8 477	1 135	1 864	11 254	959	4 350	1 490	4 455	671
5 628	4 532	691	405	6 926	614	1 910	822	3 580	
6 329	3 440	1 553	1 336	13 165	955	1 861	2 586	7 763	672
3 315	2 017	1 035	263	8 752	542	1 185	955	6 070	
5 130	3 472	704	954	9 044	664	1 501	1 037	5 842	673
2 542	1 837	454	251	6 552	415	1 016	559	4 562	
3 900	2 794	322	784	5 881	647	980	797	3 457	674
1 872	1 423	214	235	4 159	376	591	372	2 820	
6 735	4 592	966	1 177	7 743	620	1 204	1 402	4 517	675
3 325	2 438	625	262	5 272	369	698	743	3 462	
6 508	4 740	668	1 100	9 595	1 097	2 661	1 349	4 488	676
3 298	2 584	423	291	6 235	672	1 077	756	3 730	
6 318	4 554	804	960	10 200	1 008	1 851	1 482	5 859	677
3 188	2 434	530	224	7 080	606	1 053	748	4 673	
5 945	3 697	286	1 962	6 770	488	1 310	700	4 272	678
2 163	1 641	180	342	4 590	284	519	337	3 450	
9 830	7 271	679	1 880	8 917	739	2 684	1 523	3 971	679
4 682	3 895	407	380	5 778	411	1 327	770	3 270	
101 384	67 740	10 920	22 724	159 138	12 990	39 781	26 059	80 308	6
48 333	35 498	6 735	6 100	101 912	7 641	18 815	13 746	61 710	
Schwaben									
25 509	16 677	2 721	6 111	61 124	5 393	19 008	7 204	29 519	761
12 005	8 466	1 549	1 990	37 252	3 139	8 208	4 245	21 660	
3 312	2 696	246	370	6 865	537	1 085	1 153	4 090	762
1 921	1 630	149	142	4 564	331	644	491	3 098	
9 211	6 054	634	2 523	14 258	1 321	4 669	1 750	6 518	763
4 455	3 195	381	879	8 758	689	2 219	1 024	4 826	
5 721	4 395	340	986	8 928	773	3 206	1 029	3 920	764
2 833	2 355	225	253	5 819	449	1 693	583	3 094	
7 959	5 955	680	1 324	7 745	732	2 026	1 300	3 687	771
3 567	2 828	409	330	5 381	469	950	875	3 087	
14 033	8 882	1 064	4 087	15 496	1 344	4 467	2 152	7 533	772
6 409	4 618	637	1 154	10 625	903	2 501	970	6 251	
5 520	4 442	380	698	7 672	796	1 208	1 133	4 535	773
2 996	2 621	241	134	5 581	455	620	700	3 806	
7 233	5 151	698	1 384	14 754	1 062	3 017	1 862	8 813	774
3 555	2 716	446	393	9 738	612	1 302	999	6 825	
14 783	11 000	984	2 799	12 626	1 367	3 254	1 807	6 198	775
6 201	4 775	573	853	8 604	829	1 688	1 087	5 000	
4 551	2 865	1 147	539	7 398	550	1 963	1 056	3 829	776
2 493	1 663	687	143	4 935	322	1 025	612	2 976	
8 287	4 980	2 317	990	9 471	941	1 329	1 546	5 655	777
4 372	2 691	1 437	244	6 869	607	849	841	4 572	
7 491	4 823	1 264	1 404	9 366	765	1 644	1 353	5 604	778
3 688	2 459	849	380	6 539	461	818	799	4 461	
10 010	7 946	573	1 491	12 332	1 214	3 442	1 979	5 697	779
4 846	4 141	363	342	7 943	722	1 553	1 161	4 507	
12 156	5 352	4 887	1 917	10 629	924	1 979	2 177	5 549	780
6 761	3 231	3 016	514	7 347	572	1 114	1 150	4 511	
135 776	91 218	17 935	26 623	198 664	17 719	52 297	27 501	101 147	7
66 102	47 389	10 962	7 751	129 955	10 560	25 184	15 537	78 674	
989 221	643 856	132 947	212 418	1 736 575	182 292	536 403	231 630	786 250	
470 262	332 930	75 991	61 341	1 064 174	101 935	246 215	126 418	589 606	

10. Sozialversicherungspflichtig Beschäftigte*) am Wohnort in Bayern am 31.12.2006 nach Berufsbereichen,
-abschnitten und ausgewählten -gruppen sowie beruflicher Ausbildung und nach Geschlecht

Nr. der Klassi- fizie- rung ¹⁾	Berufliche Gliederung	ins- gesamt ²⁾	darunter				ohne abge- schlossene Berufsaus- bildung
			mit abgeschlossener Berufsausbildung				
			zusammen	darunter mit Abschluss an einer			
				Berufsfach-/ Fachschule ³⁾	Fachhoch- schule ⁴⁾	wissenschaft- lichen Hoch- schule, Uni- versität ⁵⁾	
insgesamt							
01 - 06	Pflanzenbauer/-innen, Tierzüchter/-innen, Fischereiberufe	36 819	22 140	20 449	938	753	8 994
07 - 09	Bergleute, Mineralgewinner/-innen	1 763	1 093	1 085	4	4	485
Fertigungsberufe							
10 - 11	Steinbearbeiter/-innen, Bau- stoffhersteller/-innen	8 013	4 365	4 274	43	48	2 919
12 - 13	Keramiker/-innen, Glasmacher/-innen	13 713	7 305	7 234	46	25	5 738
14 - 15	Chemiearbeiter/-innen, Kunst- stoffverarbeiter/-innen	67 157	37 799	37 467	172	160	25 634
14	dar. Chemiearbeiter/-innen	30 183	18 991	18 757	109	125	9 616
16 - 17	Papierhersteller/-innen, -verarbeiter/ -innen, Drucker/-innen	38 396	24 505	24 291	127	87	10 231
17	dar. Drucker/-innen	21 764	15 378	15 222	99	57	4 184
18	Holzaufbereiter/-innen, Holzwaren- fertiger/-innen und verwandte Berufe	9 443	4 591	4 573	8	10	4 160
19 - 24	Metallerzeuger/-innen, -be- arbeiter/-innen	80 488	57 233	57 038	125	70	18 713
22	dar. Metallverformer/-innen (spanend)	43 032	34 558	34 485	57	16	6 857
25 - 30	Schlosser/-innen, Mechaniker/ -innen und zugeordnete Berufe	296 025	219 346	218 423	724	199	57 398
27	dar. Schlosser/-innen	105 958	81 116	80 895	179	42	18 415
28	Mechaniker/-innen	99 526	71 222	70 943	216	63	22 194
31	Elektriker/-innen	109 145	82 441	81 667	595	179	20 934
32	Montierer/-innen und Metall- berufe, a.n.g.	95 488	56 306	56 099	132	75	33 483
33 - 36	Textil- und Bekleidungsberufe	17 578	9 507	9 395	73	39	6 100
35	dar. Textilverarbeiter/-innen	11 010	6 547	6 506	29	12	3 081
37	Lederhersteller/-innen, Leder- und Fellverarbeiter/-innen	5 094	2 903	2 869	16	18	1 735
39 - 43	Ernährungsberufe	120 547	56 843	56 326	277	240	35 696
41	dar. Speisenbereiter/-innen	68 751	26 111	25 900	104	107	20 349
44 - 47	Bauberufe	84 538	57 857	57 683	126	48	17 790
44	dar. Maurer/-innen, Betonbauer/-innen	34 504	26 773	26 708	53	12	5 475
48 - 49	Bau-, Raumausstatter/-innen, Polsterer/Polsterinnen	24 083	15 303	15 243	37	23	5 418
50	Tischler/-innen, Modellbauer/-innen	36 383	28 177	28 031	114	32	5 033
51	Maler/-innen, Lackierer/-innen und verwandte Berufe	31 457	20 396	20 324	55	17	8 223
52	Warenprüfer/-innen, Versand- fertigmacher/-innen	61 899	34 555	33 459	627	469	19 192
53	Hilfsarbeiter/-innen ohne nähere Tätigkeitsangabe	71 365	26 091	25 805	136	150	29 714
54	Maschinen/Maschinistinnen und zugehörige Berufe	27 763	21 059	20 988	49	22	4 671
10 - 54	Zusammen...	1 198 575	766 582	761 189	3 482	1 911	312 782

noch: 10. Sozialversicherungspflichtig Beschäftigte*) am Wohnort in Bayern am 31.12.2006 nach Berufsbereichen, -abschnitten und ausgewählten -gruppen sowie beruflicher Ausbildung und nach Geschlecht

Nr. der Klassi- fizie- rung ¹⁾	Berufliche Gliederung	insge- samt ²⁾	darunter				ohne abge- schlossene Berufsaus- bildung
			mit abgeschlossener Berufsausbildung				
			zusammen	darunter mit Abschluss an einer			
				Berufsfach-/ Fachschule ³⁾	Fachhoch- schule ⁴⁾		
noch insgesamt							
Technische Berufe							
60 - 61	Ingenieure/Ingenieurinnen, Chemiker/ -innen, Physiker/ -innen,						
	Mathematiker/-innen	132 642	123 170	22 415	52 614	48 141	3 518
60	dar. Ingenieure/Ingenieurinnen	123 892	114 863	21 699	51 059	42 105	3 383
62 - 63	Techniker/-innen, technische						
	Sonderfachkräfte	196 122	171 979	147 771	15 309	8 899	11 784
62	dar. Techniker/-innen	153 039	136 847	115 182	13 983	7 682	6 435
60 - 63	Zusammen...	328 764	295 149	170 186	67 923	57 040	15 302
Dienstleistungsberufe							
68	Warenkaufleute	343 876	245 170	233 329	5 537	6 304	50 421
69 - 70	Dienstleistungskaufleute und						
	zugehörige Berufe	200 030	163 443	142 323	6 834	14 286	22 985
69	dar. Bank-, Versicherungskaufleute	153 754	131 723	114 431	5 412	11 880	16 996
71 - 74	Verkehrsberufe	290 962	167 939	165 922	1 060	957	61 380
71	dar. Berufe des Landverkehrs	123 416	73 857	73 481	202	174	19 272
75 - 78	Organisations-, Verwaltungs-,						
	Büroberufe	939 839	730 623	609 504	43 320	77 799	96 990
78	dar. Bürofach-, Bürohilfskräfte	665 498	512 290	471 343	16 851	24 096	78 198
79 - 81	Ordnungs-, Sicherheitsberufe	62 306	42 185	36 113	433	5 639	8 269
82 - 83	Schriftwerkschaffende, schriftwerkordnende						
	sowie künstlerische Berufe	41 701	26 666	16 856	2 851	6 959	3 779
84 - 85	Gesundheitsdienstberufe	303 121	244 764	212 947	1 895	29 922	31 540
84	dar. Ärzte/Ärztinnen, Apotheker/-innen	33 096	31 591	2 846	305	28 440	305
86 - 89	Sozial- und Erziehungsberufe, ander- weitig nicht genannte geistes- und						
	naturwissenschaftliche Berufe	238 828	205 742	127 915	26 151	51 676	19 669
86	dar. Sozialpflegerische Berufe	155 603	132 512	110 166	17 616	4 730	15 610
87	Lehrer/-innen	47 867	42 117	11 539	5 075	25 503	2 010
90 - 93	Allgemeine Dienstleistungsberufe	245 002	82 422	81 212	593	617	82 291
93	dar. Reinigungsberufe	114 719	25 549	25 350	108	91	49 325
68 - 93	Zusammen...	2 665 665	1 908 954	1 626 121	88 674	194 159	377 324
97 - 99	Sonstige Arbeitskräfte	47 039	11 566	8 828	1 004	1 734	26 575
	Insgesamt 6)...	4 279 451	3 005 523	2 587 878	162 025	255 620	741 474

*) Auswertungen aus der Beschäftigtenstatistik der Bundesagentur für Arbeit; vorläufige Ergebnisse, Stand: Juni 2007.

1) Klassifizierung der Berufe, Ausgabe 1975.

2) Einschl. Fälle "mit unbekannter Ausbildung" bzw. "Angabe nicht möglich" oder "ohne Angabe".

3) Einschl. abgeschlossene Lehr- oder Anlernausbildung.

4) Einschl. Ingenieurschulen.

5) Einschl. Lehrerausbildung.

6) Einschl. Fälle ohne Berufsangabe.

noch: 10. Sozialversicherungspflichtig Beschäftigte*) am Wohnort in Bayern am 31.12.2006 nach Berufsbereichen,
-abschnitten und ausgewählten -gruppen sowie beruflicher Ausbildung und nach Geschlecht

Nr. der Klassi- fizie- rung ¹⁾	Berufliche Gliederung	insge- samt ²⁾	darunter				ohne abge- schlossene Berufsausbildung
			mit abgeschlossener Berufsausbildung				
			zusammen	darunter mit Abschluss an einer			
				Berufsfach-/ Fachschule ³⁾	Fachhoch- schule ⁴⁾	wissenschaft- lichen Hoch- schule, Uni- versität ⁵⁾	
darunter weiblich							
01 - 06	Pflanzenbauerinnen, Tierzüchterinnen, Fischereiberufe	11 525	6 799	6 309	250	240	2 667
07 - 09	Bergleute, Mineralgewinnerinnen	82	39	•	-	•	25
Fertigungsberufe							
10 - 11	Steinbearbeiterinnen, Bau- stoffherstellerinnen	826	423	390	14	19	323
12 - 13	Keramikerinnen, Glasmacherinnen	4 380	1 608	1 591	11	6	2 550
14 - 15	Chemiearbeiterinnen, Kunst- stoffverarbeiterinnen	18 203	7 413	7 313	42	58	9 184
14	dar. Chemiearbeiterinnen	7 649	3 746	3 666	30	50	3 110
16 - 17	Papierherstellerinnen, -ver- arbeiterinnen, Druckerinnen	9 376	4 366	4 293	41	32	3 714
17	dar. Druckerinnen	4 844	2 819	2 760	36	23	1 300
18	Holzaufbereiterinnen, Holzwarenferti- gerinnen und verwandte Berufe	1 797	614	609	•	•	1 035
19 - 24	Metallerzeugerinnen, -bearbeiterinnen	6 244	2 507	2 482	11	14	2 944
22	dar. Metallverformerinnen (spanend)	1 247	689	•	-	•	469
25 - 30	Schlosserinnen, Mechanike- rinnen und zugeordnete Berufe	15 072	9 163	9 016	117	30	3 615
27	dar. Schlosserinnen	2 576	1 101	1 085	9	7	895
28	Mechanikerinnen	3 280	2 062	2 048	10	4	911
31	Elektrikerinnen	9 370	4 959	4 881	58	20	3 857
32	Montiererinnen und Metall- berufe, a.n.g.	31 931	13 346	13 306	22	18	16 499
33 - 36	Textil- und Bekleidungsberufe.	12 242	6 757	6 718	26	13	4 086
35	dar. Textilverarbeiterinnen	9 854	5 871	5 846	19	6	2 788
37	Lederherstellerinnen, Leder- und Fellverarbeiterinnen	2 612	1 295	1 283	6	6	1 094
39 - 43	Ernährungsberufe	46 134	16 861	16 708	67	86	17 860
41	dar. Speisenbereiterinnen	35 019	12 092	11 976	50	66	13 058
44 - 47	Bauberufe	731	325	307	6	12	304
44	dar. Maurerinnen, Betonbauerinnen	147	72	69	•	•	60
48 - 49	Bau-, Raumausstatterinnen, Polsterinnen	3 099	1 810	1 795	7	8	1 031
50	Tischlerinnen, Modellbauerinnen	1 434	737	726	4	7	508
51	Malerinnen, Lackiererinnen und verwandte Berufe	2 635	1 144	1 131	10	3	1 303
52	Warenprüferinnen, Versandfertig- macherinnen	24 899	10 060	9 842	99	119	10 645
53	Hilfsarbeiterinnen ohne nähere Tätigkeitsangabe	23 448	8 192	8 079	54	59	9 954
54	Maschinistinnen und zugehörige Berufe	695	364	359	•	•	233
10 - 54	Zusammen...	215 128	91 944	90 829	598	517	90 739

noch: 10. Sozialversicherungspflichtig Beschäftigte*) am Wohnort in Bayern am 31.12.2006 nach Berufsbereichen, -abschnitten und ausgewählten -gruppen sowie beruflicher Ausbildung und nach Geschlecht

Nr. der Klassi- fizie- rung ¹⁾	Berufliche Gliederung	insge- samt ²⁾	darunter				ohne abge- schlossene Berufsausbildung
			mit abgeschlossener Berufsausbildung				
			zusammen	darunter mit Abschluss an einer			
				Berufsfach-/ Fachschule ³⁾	Fachhoch- schule ⁴⁾	wissenschaft- lichen Hoch- schule, Uni- versität ⁵⁾	
noch weiblich							
Technische Berufe							
60 - 61	Ingenieurinnen, Chemikerinnen, Physikerinnen, Mathematikerinnen	13 564	12 067	2 749	3 990	5 328	604
60	dar. Ingenieurinnen	11 898	10 540	2 557	3 681	4 302	565
62 - 63	Technikerinnen, technische Sonderfachkräfte	35 198	28 767	25 638	1 640	1 489	3 866
62	dar. Technikerinnen	16 233	13 467	11 133	1 254	1 080	1 373
60 - 63	Zusammen...	48 762	40 834	28 387	5 630	6 817	4 470
Dienstleistungsberufe							
68	Warenkaufleute	223 651	153 591	149 886	1 438	2 267	36 209
69 - 70	Dienstleistungskaufleute und zugehörige Berufe	106 655	84 631	76 773	2 550	5 308	14 753
69	dar. Bank-, Versicherungskaufleute	82 538	68 776	62 840	1 888	4 048	11 299
71 - 74	Verkehrsberufe	52 656	27 147	26 656	205	286	12 723
71	dar. Berufe des Landverkehrs	6 426	3 490	3 442	26	22	1 179
75 - 78	Organisations-, Verwaltungs-, Büroberufe	600 923	462 028	422 865	13 406	25 757	69 931
78	dar. Bürofach-, Bürohilfskräfte	495 166	378 874	357 687	8 234	12 953	60 198
79 - 81	Ordnungs-, Sicherheitsberufe	13 654	7 773	5 581	99	2 093	2 547
82 - 83	Schriftwerkschaffende, schriftwerk- ordnende sowie künstlerische Berufe	20 419	13 383	8 450	1 478	3 455	1 913
84 - 85	Gesundheitsdienstberufe	256 085	203 079	186 689	1 499	14 891	28 447
84	dar. Ärztinnen, Apothekerinnen	17 256	16 114	2 175	211	13 728	226
86 - 89	Sozial- und Erziehungsberufe, ander- weitig nicht genannte geistes- und naturwissenschaftliche Berufe	174 121	149 990	105 838	18 213	25 939	14 918
86	dar. Sozialpflegerische Berufe	132 662	113 627	97 179	13 348	3 100	12 932
87	Lehrerinnen	26 277	23 471	5 669	3 302	14 500	917
90 - 93	Allgemeine Dienstleistungsberufe	190 208	64 485	63 686	406	393	67 252
93	dar. Reinigungsberufe	84 772	16 649	16 536	60	53	38 971
68 - 93	Zusammen...	1 638 372	1 166 107	1 046 424	39 294	80 389	248 693
97 - 99	Sonstige Arbeitskräfte	20 166	5 168	4 033	393	742	11 119
	Zusammen 6)...	1 934 320	1 310 908	1 176 030	46 165	88 713	357 722

*) Auswertungen aus der Beschäftigtenstatistik der Bundesagentur für Arbeit; vorläufige Ergebnisse, Stand: Juni 2007.

1) Klassifizierung der Berufe, Ausgabe 1975.

2) Einschl. Fälle "mit unbekannter Ausbildung" bzw. "Angabe nicht möglich" oder "ohne Angabe".

3) Einschl. abgeschlossene Lehr- oder Anlernausbildung.

4) Einschl. Ingenieurschulen.

5) Einschl. Lehrerausbildung.

6) Einschl. Fälle ohne Berufsangabe.

11. Sozialversicherungspflichtig Beschäftigte*) am Wohnort in Bayern am 31.12.2006 nach Berufsbereichen, -abschnitten und ausgewählten -gruppen, Geschlecht, Vollzeit-/Teilzeitbeschäftigten sowie nach Deutschen und Ausländern

Nr. der Klassifi- zierung ¹⁾	Berufliche Gliederung	ins- gesamt	und zwar						
			männ- lich	weib- lich	Vollzeit-	Teilzeit-	Auszu- bildende ²⁾	Deutsche	Auslän- der
					beschäftigte				
01 - 06	Pflanzenbauer/-innen, Tierzüchter/-innen, Fischereiberufe	36 819	25 294	11 525	33 395	3 424	5 090	34 703	2 104
07 - 09	Bergleute, Mineralgewinner/-innen	1 763	1 681	82	1 727	36	19	1 591	171
	Fertigungsberufe								
10 - 11	Steinbearbeiter/-innen, Bau- stoffhersteller/-innen	8 013	7 187	826	7 833	180	737	7 121	891
12 - 13	Keramiker/-innen, Glasmacher/-innen	13 713	9 333	4 380	12 849	864	291	12 084	1 626
14 - 15	Chemiearbeiter/-innen, Kunst- stoffverarbeiter/-innen	67 157	48 954	18 203	62 987	4 170	1 919	58 299	8 837
14	dar. Chemiearbeiter/-innen	30 183	22 534	7 649	27 593	2 590	826	26 642	3 532
16 - 17	Papierhersteller/-innen, -verarbeiter/ -innen, Drucker/-innen	38 396	29 020	9 376	35 926	2 470	1 899	34 155	4 234
17	dar. Drucker/-innen	21 764	16 920	4 844	20 146	1 618	1 290	19 893	1 865
18	Holzaufbereiter/-innen, Holzwaren- fertiger/-innen und verwandte Berufe	9 443	7 646	1 797	9 022	421	216	8 617	824
19 - 24	Metallerzeuger/-innen, -be- arbeiter/-innen	80 488	74 244	6 244	78 449	2 039	2 968	69 758	10 707
22	dar. Metallverformer/-innen (spanend) ..	43 032	41 785	1 247	42 188	844	2 235	39 116	3 910
25 - 30	Schlosser/-innen, Mechaniker/ -innen und zugeordnete Berufe	296 025	280 953	15 072	289 741	6 284	46 425	280 263	15 714
27	dar. Schlosser/-innen	105 958	103 382	2 576	104 071	1 887	11 916	99 600	6 343
28	Mechaniker/-innen	99 526	96 246	3 280	97 440	2 086	21 281	94 302	5 208
31	Elektriker/-innen	109 145	99 775	9 370	106 076	3 069	15 002	104 040	5 093
32	Montierer/-innen und Metall- berufe, a.n.g.	95 488	63 557	31 931	87 290	8 198	495	81 553	13 907
33 - 36	Textil- und Bekleidungsberufe	17 578	5 336	12 242	14 573	3 005	771	15 542	2 031
35	dar. Textilverarbeiter/-innen	11 010	1 156	9 854	8 376	2 634	536	10 088	917
37	Lederhersteller/-innen, Leder- und Fellverarbeiter/-innen	5 094	2 482	2 612	4 649	445	296	4 550	542
39 - 43	Ernährungsberufe	120 547	74 413	46 134	101 459	19 088	14 089	97 679	22 816
41	dar. Speisenbereiter/-innen	68 751	33 732	35 019	51 934	16 817	5 848	51 100	17 609
44 - 47	Bauberufe	84 538	83 807	731	82 881	1 657	6 589	77 568	6 942
44	dar. Maurer/-innen, Betonbauer/-innen ..	34 504	34 357	147	34 189	315	3 486	31 949	2 550
48 - 49	Bau-, Raumausstatter/-innen, Polsterer/Polsterinnen	24 083	20 984	3 099	23 155	928	2 259	21 394	2 680
50	Tischler/-innen, Modellbauer/-innen	36 383	34 949	1 434	35 707	676	3 810	35 518	864
51	Maler/-innen, Lackierer/-innen und verwandte Berufe	31 457	28 822	2 635	30 559	898	4 733	27 747	3 703
52	Warenprüfer/-innen, Versand- fertigmacher/-innen	61 899	37 000	24 899	51 664	10 235	420	54 755	7 128
53	Hilfsarbeiter/-innen ohne nähere Tätigkeitsangabe	71 365	47 917	23 448	66 365	5 000	164	58 660	12 647
54	Maschinen/Maschinistinnen und zugehörige Berufe	27 763	27 068	695	26 975	788	338	26 107	1 652
10 - 54	Zusammen...	1 198 575	983 447	215 128	1 128 160	70 415	103 421	1 075 410	122 838

noch: 11. Sozialversicherungspflichtig Beschäftigte*) am Wohnort in Bayern am 31.12.2006 nach Berufsbereichen, -abschnitten und ausgewählten -gruppen, Geschlecht, Vollzeit-/Teilzeitbeschäftigten sowie nach Deutschen und Ausländern

Nr. der Klassifi- zierung ¹⁾	Berufliche Gliederung	ins- gesamt	und zwar						
			männ- lich	weib- lich	Vollzeit-	Teilzeit-	Auszu- bildende ²⁾	Deutsche	Auslän- der
					beschäftigte				
Technische Berufe									
60 - 61	Ingenieure/ Ingenieurinnen, Chemiker/-innen, Physiker/-innen, Mathematiker/-innen	132 642	119 078	13 564	127 159	5 483	465	124 197	8 427
60	dar. Ingenieure/ Ingenieurinnen	123 892	111 994	11 898	119 037	4 855	447	116 033	7 842
62 - 63	Techniker/-innen, technische Sonderfachkräfte	196 122	160 924	35 198	182 558	13 564	5 286	189 418	6 682
62	dar. Techniker/-innen	153 039	136 806	16 233	144 841	8 198	1 313	147 643	5 378
60 - 63	Zusammen...	328 764	280 002	48 762	309 717	19 047	5 751	313 615	15 109
Dienstleistungsberufe									
68	Warenkaufleute	343 876	120 225	223 651	255 694	88 182	31 922	322 773	21 037
69 - 70	Dienstleistungskaufleute und zugehörige Berufe	200 030	93 375	106 655	166 245	33 785	13 476	193 778	6 232
69	dar. Bank-, Versicherungskaufleute	153 754	71 216	82 538	125 384	28 370	9 227	150 238	3 503
71 - 74	Verkehrsberufe	290 962	238 306	52 656	252 979	37 983	3 677	262 301	28 569
71	dar. Berufe des Landverkehrs	123 416	116 990	6 426	115 863	7 553	550	114 359	9 040
75 - 78	Organisations-, Verwaltungs-, Büroberufe	939 839	338 916	600 923	735 982	203 857	42 869	901 304	38 365
78	dar. Bürofach-, Bürohilfskräfte	665 498	170 332	495 166	498 620	166 878	33 336	641 828	23 558
79 - 81	Ordnungs-, Sicherheitsberufe	62 306	48 652	13 654	52 559	9 747	832	57 827	4 464
82 - 83	Schriftwerkschaffende, schriftwerkordnende sowie künstlerische Berufe	41 701	21 282	20 419	35 508	6 193	2 126	38 408	3 276
84 - 85	Gesundheitsdienstberufe	303 121	47 036	256 085	216 130	86 991	26 352	288 923	14 141
84	dar. Ärzte/Ärztinnen, Apotheker/-innen	33 096	15 840	17 256	27 776	5 320	243	31 466	1 622
86 - 89	Sozial- und Erziehungsberufe, ander- weitig nicht genannte geistes- und naturwissenschaftliche Berufe	238 828	64 707	174 121	146 247	92 581	11 855	227 645	11 128
86	dar. Sozialpflegerische Berufe	155 603	22 941	132 662	93 055	62 548	10 743	150 487	5 086
87	Lehrer/-innen	47 867	21 590	26 277	27 016	20 851	504	44 515	3 336
90 - 93	Allgemeine Dienstleistungsberufe	245 002	54 794	190 208	152 164	92 838	16 258	195 387	49 467
93	dar. Reinigungsberufe	114 719	29 947	84 772	53 500	61 219	652	85 463	29 190
68 - 93	Zusammen...	2 665 665	1 027 293	1 638 372	2 013 508	652 157	149 367	2 488 346	176 679
97 - 99	Sonstige Arbeitskräfte	47 039	26 873	20 166	40 546	5 392	25 433	42 575	4 413
	Insgesamt 3)...	4 279 451	2 345 131	1 934 320	3 527 147	750 482	289 098	3 956 951	321 419

*) Auswertungen aus der Beschäftigtenstatistik der Bundesagentur für Arbeit; vorläufige Ergebnisse, Stand: Juni 2007.

1) Klassifizierung der Berufe, Ausgabe 1975.

2) Einschl. Anlernlinge, Praktikanten und Volontäre.

3) Einschl. Fälle ohne Berufsangabe.

12. Sozialversicherungspflichtig Beschäftigte*) am Wohnort in den kreisfreien Städten und Landkreisen Bayerns am 31.12.2006

Schl.- Nr.	Regionale Gliederung (i = insgesamt, w = weiblich)	ins- gesamt ¹⁾	darunter					
			mit abgeschlossener Berufsausbildung				ohne abge- schlossene Berufsaus- bildung	
			zusammen	darunter mit Abschluss an einer				
		Berufsfach-/ Fachschule ²⁾		Fachhoch- schule ³⁾	Wissenschaftlichen Hochschule, Universität ⁴⁾			
Zusammenstellung nach								
1	Oberbayern	i	1 485 470	1 017 288	808 473	69 588	139 227	227 570
		w	694 410	464 380	394 154	21 492	48 734	110 225
2	Niederbayern	i	395 782	282 956	260 853	10 752	11 351	76 061
		w	169 293	115 133	107 860	3 250	4 023	35 387
3	Oberpfalz	i	368 471	265 219	240 094	11 093	14 032	68 552
		w	161 059	109 276	101 654	2 702	4 920	33 927
4	Oberfranken	i	368 534	267 917	244 382	9 793	13 742	68 529
		w	168 189	117 222	110 139	2 463	4 620	34 364
5	Mittelfranken	i	593 641	414 395	353 815	24 519	36 061	108 390
		w	273 355	184 143	165 554	6 545	12 044	54 624
6	Unterfranken	i	453 626	325 440	293 308	14 207	17 925	77 983
		w	196 391	135 469	125 878	3 321	6 270	36 019
7	Schwaben	i	613 927	432 308	386 953	22 073	23 282	114 389
		w	271 623	185 285	170 791	6 392	8 102	53 176
	Bayern...	i	4 279 451	3 005 523	2 587 878	162 025	255 620	741 474
		w	1 934 320	1 310 908	1 176 030	46 165	88 713	357 722
	Landkreise	i	3 072 207	2 211 864	1 977 469	104 818	129 577	529 739
		w	1 357 714	934 489	866 924	26 879	40 686	254 675
	Kreisfreie Städte	i	1 207 244	793 659	610 409	57 207	126 043	211 735
		w	576 606	376 419	309 106	19 286	48 027	103 047
Regierungsbezirk								
Kreisfreie Städte								
161	Ingolstadt, Stadt	i	43 538	30 611	25 331	2 394	2 886	7 435
		w	18 227	12 055	10 703	523	829	3 345
162	München, Landeshauptstadt	i	477 054	303 514	206 337	25 855	71 322	72 964
		w	234 569	149 889	112 629	9 579	27 681	36 269
163	Rosenheim, Stadt	i	19 335	12 517	10 563	894	1 060	3 687
		w	9 295	5 966	5 303	279	384	1 744
Landkreise								
171	Altötting	i	36 670	27 161	24 189	1 340	1 632	6 558
		w	15 198	10 783	9 948	408	427	2 945
172	Berchtesgadener Land	i	28 057	19 644	18 130	623	891	4 220
		w	13 762	9 173	8 611	212	350	2 176
173	Bad Tölz-Wolfratshausen	i	39 428	27 430	23 422	1 679	2 329	5 996
		w	18 568	12 564	11 275	512	777	2 848
174	Dachau	i	50 667	36 022	30 470	2 412	3 140	7 720
		w	23 108	15 880	14 348	641	891	3 725
175	Ebersberg	i	43 817	31 393	24 752	2 404	4 237	5 298
		w	20 299	14 286	12 359	693	1 234	2 523
176	Eichstätt	i	45 265	33 525	29 740	1 777	2 008	7 641
		w	18 114	12 322	11 492	320	510	3 600
177	Erding	i	46 672	32 908	29 042	1 677	2 189	6 990
		w	20 862	14 430	13 334	438	658	3 237
178	Freising	i	62 377	42 589	35 199	2 912	4 478	9 801
		w	27 893	18 588	16 342	784	1 462	4 581
179	Fürstenfeldbruck	i	68 965	49 263	39 688	3 586	5 989	8 675
		w	32 829	22 994	20 215	964	1 815	4 375
180	Garmisch-Partenkirchen	i	25 836	17 973	16 117	600	1 256	3 982
		w	12 970	8 767	8 085	214	468	2 062
181	Landsberg am Lech	i	35 915	25 678	21 548	1 587	2 543	5 804
		w	16 315	11 279	10 002	473	804	2 735
182	Miesbach	i	30 314	21 214	18 017	1 115	2 082	4 250
		w	14 704	10 021	8 990	323	708	2 141
183	Mühldorf a.Inn	i	36 723	26 206	23 949	1 096	1 161	7 040
		w	15 687	10 841	10 179	297	365	3 116
184	München	i	106 421	74 839	54 386	6 278	14 175	12 743
		w	51 014	35 136	29 044	1 795	4 297	6 509
185	Neuburg-Schrobenhausen	i	32 415	23 048	21 239	941	868	6 177
		w	13 550	9 198	8 709	234	255	2 748

nach Geschlecht, Ausbildungsabschlüssen, Altersklassen sowie Auszubildende

darunter (von Spalte insgesamt) im Alter von ... bis unter ... Jahren								darunter (von Spalte insgesamt) Auszubil- dende ⁵⁾	Schl.- Nr.
unter 20	20 bis 25	25 bis 30	30 bis 40	40 bis 50	50 bis 55	55 bis 60	60 oder mehr		
Regierungsbezirken									
67 130	125 498	172 809	395 133	406 952	143 252	120 530	54 166	86 707	1
30 465	64 977	87 531	175 750	184 681	69 694	58 419	22 893	39 722	2
27 713	38 868	42 577	94 824	112 546	40 986	29 192	9 076	30 661	
11 898	19 291	19 946	38 426	46 950	17 639	11 853	3 290	13 402	
24 612	35 486	40 290	88 366	106 280	38 468	26 725	8 244	28 411	3
10 756	17 777	19 285	36 603	45 333	17 036	11 226	3 043	12 559	4
20 184	32 669	36 245	88 286	111 285	40 724	29 506	9 635	26 380	
8 644	16 042	17 280	39 305	50 684	19 225	13 519	3 490	11 649	
28 536	52 565	63 159	145 081	172 420	64 466	49 582	17 832	38 138	5
12 658	26 355	30 757	64 322	78 451	30 640	23 260	6 912	17 443	6
25 848	42 316	46 489	104 770	133 751	51 143	36 932	12 377	33 252	
11 058	20 444	21 914	43 994	57 152	22 445	15 252	4 132	14 549	
37 436	58 651	64 935	146 356	174 219	63 463	49 064	19 803	45 549	7
16 049	28 520	30 713	61 039	76 396	29 534	22 158	7 214	19 929	
231 459	386 053	466 504	1 062 816	1 217 453	442 502	341 531	131 133	289 098	
101 528	193 406	227 426	459 439	539 647	206 213	155 687	50 974	129 253	
192 152	286 195	311 598	732 350	897 791	323 291	241 575	87 255	226 392	
83 150	141 207	149 632	312 891	389 136	145 213	104 753	31 732	98 968	
39 307	99 858	154 906	330 466	319 662	119 211	99 956	43 878	62 706	
18 378	52 199	77 794	146 548	150 511	61 000	50 934	19 242	30 285	
Oberbayern									
2 151	3 989	5 432	11 340	11 682	4 534	3 374	1 036	2 593	161
953	1 935	2 403	4 327	4 844	2 028	1 354	383	1 211	162
11 084	35 108	65 941	145 175	118 735	42 329	38 949	19 733	19 331	
5 512	19 134	34 592	66 131	56 799	22 457	20 650	9 294	9 829	
882	1 778	2 484	4 955	5 020	1 869	1 637	710	1 145	163
404	932	1 231	2 182	2 369	1 012	879	286	529	
2 388	3 503	3 651	8 460	10 675	4 054	3 007	932	2 782	
1 003	1 701	1 666	3 364	4 251	1 684	1 200	329	1 179	
1 950	2 765	2 851	6 285	7 683	2 914	2 448	1 161	2 264	172
879	1 412	1 474	2 824	3 827	1 529	1 293	524	1 005	173
2 419	3 682	4 101	9 330	11 127	3 983	3 319	1 467	2 908	
1 073	1 848	2 020	4 333	5 103	1 967	1 628	596	1 259	
2 712	4 106	5 337	12 844	14 732	5 124	4 120	1 692	3 048	174
1 225	2 089	2 741	5 744	6 469	2 338	1 863	639	1 362	175
1 889	3 542	4 504	11 512	13 009	4 210	3 525	1 626	2 462	
855	1 865	2 278	5 284	5 767	1 972	1 631	647	1 076	
3 551	4 660	4 883	10 679	12 937	4 466	3 258	831	3 731	176
1 555	2 260	2 233	4 007	4 932	1 739	1 113	275	1 631	177
2 787	4 428	5 020	12 004	13 364	4 437	3 370	1 262	3 255	
1 274	2 351	2 526	5 142	5 636	1 983	1 471	479	1 485	
3 058	5 550	7 450	16 944	17 635	5 645	4 361	1 734	3 765	178
1 380	2 883	3 694	7 279	7 532	2 551	1 946	628	1 738	179
2 748	5 575	7 135	17 581	19 845	7 030	6 206	2 845	3 831	
1 296	2 898	3 712	8 004	9 116	3 503	3 113	1 187	1 771	
1 445	2 445	2 830	6 190	7 267	2 450	2 164	1 045	1 829	180
667	1 357	1 507	3 000	3 567	1 259	1 131	482	863	181
2 169	3 116	3 451	8 690	10 783	3 601	2 890	1 215	2 531	
950	1 541	1 715	3 804	4 854	1 694	1 286	471	1 081	
1 847	2 860	3 205	7 333	8 594	2 834	2 435	1 206	2 181	182
854	1 476	1 692	3 456	4 111	1 374	1 216	525	1 014	183
2 436	3 627	3 862	8 733	10 307	3 830	2 828	1 100	2 840	
1 048	1 769	1 774	3 552	4 248	1 664	1 239	393	1 210	
3 191	7 493	11 334	28 519	30 924	10 556	9 528	4 876	4 764	184
1 497	4 021	5 829	13 346	14 368	5 245	4 740	1 968	2 215	185
2 314	3 306	3 518	7 652	9 187	3 233	2 433	772	2 492	
1 019	1 631	1 625	2 954	3 737	1 366	974	244	1 112	

noch: 12. Sozialversicherungspflichtig Beschäftigte*) am Wohnort in den kreisfreien Städten und Landkreisen Bayerns am 31.12.2006

Schl.- Nr.	Regionale Gliederung (i = insgesamt, w = weiblich)	ins- gesamt ¹⁾	darunter					
			zusammen	mit abgeschlossener Berufsausbildung			ohne abge- schlossene Berufsaus- bildung	
				darunter mit Abschluss an einer				
				Berufsfach-/ Fachschule ²⁾	Fachhoch- schule ³⁾	Wissenschaftlichen Hochschule, Universität ⁴⁾		
186	Pfaffenhofen a.d.Ilm	i	41 820	30 223	26 769	1 615	1 839	6 669
		w	17 477	11 913	11 079	344	490	3 089
187	Rosenheim	i	78 202	55 323	48 346	3 192	3 785	12 224
		w	36 686	25 203	23 139	831	1 233	5 871
188	Starnberg	i	37 941	26 631	19 485	2 084	5 062	4 527
		w	18 546	12 851	10 535	614	1 702	2 256
189	Traunstein	i	54 499	38 525	34 717	1 772	2 036	9 784
		w	24 759	16 524	15 408	459	657	4 796
190	Weilheim-Schongau	i	43 539	31 051	27 037	1 755	2 259	7 385
		w	19 978	13 717	12 425	555	737	3 534
1	Reg.-Bez. Oberbayern	i	1 485 470	1 017 288	808 473	69 588	139 227	227 570
		w	694 410	464 380	394 154	21 492	48 734	110 225
Regierungsbezirk								
Kreisfreie Städte								
261	Landshut, Stadt	i	20 550	14 026	11 680	1 033	1 313	3 817
		w	9 823	6 535	5 722	331	482	1 951
262	Passau, Stadt	i	13 574	9 676	7 955	472	1 249	2 266
		w	6 604	4 543	3 854	175	514	1 207
263	Straubing, Stadt	i	14 113	9 775	8 884	375	516	2 684
		w	6 462	4 476	4 174	104	198	1 202
Landkreise								
271	Deggendorf	i	38 778	28 119	25 978	973	1 168	7 411
		w	16 284	11 370	10 633	313	424	3 268
272	Freyung-Grafenau	i	24 872	17 372	16 422	524	426	5 698
		w	10 220	6 502	6 091	255	156	2 835
273	Kelheim	i	40 031	29 037	26 763	1 119	1 155	7 183
		w	16 492	11 375	10 768	257	350	3 172
274	Landshut	i	53 176	38 712	35 139	1 937	1 636	8 864
		w	22 583	15 708	14 753	436	519	4 172
275	Passau	i	59 900	42 668	39 869	1 454	1 345	11 772
		w	25 954	17 339	16 232	610	497	5 667
276	Regen	i	24 913	17 413	16 484	496	433	5 342
		w	10 843	6 848	6 534	153	161	2 723
277	Rottal-Inn	i	38 623	27 483	25 951	816	716	7 799
		w	16 041	10 945	10 416	276	253	3 359
278	Straubing-Bogen	i	32 942	24 266	22 761	768	737	5 655
		w	13 866	9 908	9 457	186	265	2 449
279	Dingolfing-Landau	i	34 310	24 409	22 967	785	657	7 570
		w	14 121	9 584	9 226	154	204	3 382
2	Reg.-Bez. Niederbayern	i	395 782	282 956	260 853	10 752	11 351	76 061
		w	169 293	115 133	107 860	3 250	4 023	35 387
Regierungsbezirk								
Kreisfreie Städte								
361	Amberg, Stadt	i	13 457	9 219	8 232	438	549	2 906
		w	6 192	4 081	3 773	114	194	1 444
362	Regensburg, Stadt	i	43 135	29 475	21 638	2 425	5 412	7 068
		w	20 398	13 691	10 826	749	2 116	3 496
363	Weiden i.d.OPf., Stadt	i	12 761	8 966	8 051	379	536	2 526
		w	6 144	4 232	3 896	118	218	1 282
Landkreise								
371	Amberg-Sulzbach	i	36 986	27 209	25 502	989	718	6 884
		w	15 916	11 009	10 604	187	218	3 450
372	Cham	i	42 826	31 043	29 485	746	812	8 552
		w	18 458	12 325	11 854	167	304	4 351
373	Neumarkt i.d.OPf.	i	44 524	32 222	29 794	1 310	1 118	8 180
		w	18 840	12 957	12 297	287	373	3 816
374	Neustadt a.d.Waldnaab	i	33 079	23 762	22 481	679	602	6 759
		w	14 560	9 746	9 378	170	198	3 513
375	Regensburg	i	66 245	48 866	43 460	2 500	2 906	10 595
		w	28 836	20 061	18 650	546	865	5 217
376	Schwandorf	i	50 267	36 018	33 947	1 120	951	10 112
		w	21 173	14 098	13 551	257	290	4 840
377	Tirschenreuth	i	25 191	18 439	17 504	507	428	4 970
		w	10 542	7 076	6 825	107	144	2 518
3	Reg.-Bez. Oberpfalz	i	368 471	265 219	240 094	11 093	14 032	68 552
		w	161 059	109 276	101 654	2 702	4 920	33 927

nach Geschlecht, Ausbildungsabschlüssen, Altersklassen sowie Auszubildende

darunter (von Spalte insgesamt) im Alter von ... bis unter ... Jahren								darunter (von Spalte insgesamt) Auszubil- dende ⁵⁾	Schl.- Nr.
unter 20	20 bis 25	25 bis 30	30 bis 40	40 bis 50	50 bis 55	55 bis 60	60 oder mehr		
2 831	4 066	4 481	9 971	12 248	4 377	2 837	1 009	3 100	186
1 178	2 022	2 115	4 032	4 891	1 827	1 084	328	1 283	
5 354	7 462	7 788	18 689	21 976	7 804	6 356	2 773	6 132	187
2 383	3 709	3 951	8 464	10 200	3 779	3 083	1 117	2 682	
1 265	2 814	3 735	9 392	11 351	3 989	3 494	1 901	1 973	188
566	1 421	1 947	4 439	5 515	2 023	1 792	843	890	
3 871	5 423	5 516	12 655	15 313	5 404	4 521	1 796	4 410	189
1 655	2 640	2 665	5 550	6 924	2 539	2 099	687	1 871	
2 788	4 200	4 300	10 200	12 558	4 579	3 470	1 444	3 340	190
1 239	2 082	2 141	4 532	5 621	2 161	1 634	568	1 426	
67 130	125 498	172 809	395 133	406 952	143 252	120 530	54 166	86 707	1
30 465	64 977	87 531	175 750	184 681	69 694	58 419	22 893	39 722	
Niederbayern									
798	1 741	2 535	5 339	5 514	2 145	1 740	738	1 166	261
388	912	1 267	2 379	2 616	1 089	877	295	588	
528	1 172	1 680	3 267	3 725	1 514	1 200	488	876	262
247	609	830	1 431	1 823	807	628	229	405	
639	1 423	1 629	3 256	3 993	1 542	1 199	432	853	263
278	695	719	1 380	1 871	767	561	191	396	
2 823	3 813	4 124	9 160	11 102	4 070	2 818	868	3 061	271
1 208	1 849	1 937	3 690	4 527	1 696	1 073	304	1 324	
1 947	2 684	2 608	5 831	7 092	2 611	1 662	437	2 215	272
819	1 331	1 234	2 284	2 828	988	601	135	959	
2 793	3 964	4 204	9 799	11 344	4 091	2 961	875	2 983	273
1 164	1 942	1 945	3 851	4 431	1 713	1 154	292	1 272	
3 656	5 000	5 560	12 998	15 492	5 342	3 927	1 201	3 967	274
1 566	2 458	2 605	5 313	6 295	2 323	1 610	413	1 703	
4 474	5 963	6 495	14 297	16 906	6 211	4 213	1 341	5 012	275
1 977	2 999	3 049	5 888	7 137	2 723	1 681	500	2 230	
2 090	2 558	2 633	5 657	7 031	2 656	1 818	470	2 260	276
930	1 321	1 250	2 300	3 028	1 125	716	173	1 001	
2 954	3 875	4 139	9 141	10 900	3 903	2 793	918	3 069	277
1 248	1 920	1 899	3 510	4 404	1 637	1 107	316	1 315	
2 493	3 221	3 321	7 959	9 506	3 358	2 334	750	2 626	278
1 002	1 562	1 577	3 192	3 966	1 379	929	259	1 096	
2 518	3 454	3 649	8 120	9 941	3 543	2 527	558	2 573	279
1 071	1 693	1 634	3 208	4 024	1 392	916	183	1 113	
27 713	38 868	42 577	94 824	112 546	40 986	29 192	9 076	30 661	2
11 898	19 291	19 946	38 426	46 950	17 639	11 853	3 290	13 402	
Oberpfalz									
685	1 249	1 435	3 072	4 037	1 552	1 061	366	896	361
343	615	675	1 301	1 917	730	464	147	432	
1 374	3 620	6 455	12 328	11 134	3 968	3 036	1 220	2 329	362
667	1 937	3 206	5 257	5 235	2 034	1 539	523	1 130	
513	1 076	1 374	3 112	3 864	1 393	1 025	404	761	363
245	554	675	1 449	1 845	696	508	172	358	
2 692	3 516	3 561	8 423	11 287	4 017	2 708	782	2 970	371
1 160	1 756	1 714	3 430	4 750	1 717	1 115	274	1 338	
3 886	4 763	4 831	9 886	11 525	4 273	2 849	813	3 967	372
1 760	2 406	2 296	4 034	4 731	1 810	1 139	282	1 757	
3 493	4 507	4 750	10 165	12 767	4 648	3 247	947	3 891	373
1 491	2 313	2 313	4 015	5 202	1 938	1 233	335	1 697	
2 341	3 301	3 286	7 617	9 962	3 530	2 348	694	2 739	374
1 000	1 641	1 535	3 351	4 281	1 537	969	246	1 189	
4 055	6 014	6 754	16 067	19 705	7 115	5 077	1 458	4 707	375
1 735	2 937	3 224	6 725	8 386	3 207	2 114	508	2 001	
3 694	4 907	5 317	11 878	14 630	5 319	3 505	1 017	3 994	376
1 576	2 392	2 454	4 690	5 976	2 271	1 449	365	1 714	
1 879	2 533	2 527	5 818	7 369	2 653	1 869	543	2 157	377
779	1 226	1 193	2 351	3 010	1 096	696	191	943	
24 612	35 486	40 290	88 366	106 280	38 468	26 725	8 244	28 411	3
10 756	17 777	19 285	36 603	45 333	17 036	11 226	3 043	12 559	

noch: 12. Sozialversicherungspflichtig Beschäftigte*) am Wohnort in den kreisfreien Städten und Landkreisen Bayerns am 31.12.2006

Schl.- Nr.	Regionale Gliederung (i = insgesamt, w = weiblich)	ins- gesamt ¹⁾	darunter				
			mit abgeschlossener Berufsausbildung				ohne abge- schlossene Berufsaus- bildung
			zusammen	darunter mit Abschluss an einer			
				Berufsfach-/ Fachschule ²⁾	Fachhoch- schule ³⁾	Wissenschaftlichen Hochschule, Universität ⁴⁾	

Regierungsbezirk

Kreisfreie Städte							
461	Bamberg, Stadt	i	20 652	14 275	11 485	763	2 027
		w	9 781	6 663	5 595	272	796
462	Bayreuth, Stadt	i	20 956	14 613	12 213	576	1 824
		w	10 552	7 345	6 449	195	701
463	Coburg, Stadt	i	13 151	9 443	8 062	551	830
		w	6 347	4 486	3 998	182	306
464	Hof, Stadt	i	14 146	9 793	8 934	364	495
		w	6 721	4 645	4 375	109	161
Landkreise							
471	Bamberg	i	53 451	39 421	36 610	1 265	1 546
		w	22 944	16 002	15 224	290	488
472	Bayreuth	i	37 220	28 120	26 335	812	973
		w	16 935	12 158	11 649	189	320
473	Coburg	i	33 127	24 470	22 869	838	763
		w	15 122	10 757	10 312	207	238
474	Forchheim	i	41 658	30 618	26 677	1 701	2 240
		w	18 089	12 536	11 626	309	601
475	Hof	i	33 223	24 768	23 184	814	770
		w	15 591	11 305	10 835	212	258
476	Kronach	i	25 709	18 090	17 051	552	487
		w	11 666	7 462	7 197	102	163
477	Kulmbach	i	26 024	19 609	18 329	573	707
		w	12 067	8 878	8 472	148	258
478	Lichtenfels	i	24 143	17 395	16 533	423	439
		w	10 955	7 555	7 324	100	131
479	Wunsiedel i.Fichtelgebirge	i	25 074	17 302	16 100	561	641
		w	11 419	7 430	7 083	148	199
4	Reg.-Bez. Oberfranken	i	368 534	267 917	244 382	9 793	13 742
		w	168 189	117 222	110 139	2 463	4 620

Regierungsbezirk

Kreisfreie Städte							
561	Ansbach, Stadt	i	13 310	9 153	8 302	338	513
		w	6 467	4 340	4 028	103	209
562	Erlangen, Stadt	i	37 906	27 012	17 676	2 635	6 701
		w	17 024	11 525	8 899	583	2 043
563	Fürth, Stadt	i	41 500	27 083	22 962	1 674	2 447
		w	19 928	12 895	11 501	526	868
564	Nürnberg, Stadt	i	162 537	106 608	87 243	7 473	11 892
		w	77 304	50 463	43 357	2 532	4 574
565	Schwabach, Stadt	i	13 192	9 069	7 909	500	660
		w	6 207	4 204	3 820	150	234
Landkreise							
571	Ansbach	i	64 689	45 588	42 935	1 250	1 403
		w	28 570	18 706	17 884	320	502
572	Erlangen-Höchststadt	i	49 394	36 965	29 477	3 148	4 340
		w	21 853	15 248	13 575	547	1 126
573	Fürth	i	41 058	30 455	26 611	1 816	2 028
		w	19 379	13 855	12 780	431	644
574	Nürnberger Land	i	59 108	43 206	37 808	2 521	2 877
		w	27 618	19 364	17 923	577	864
575	Neustadt a.d.Aisch-Bad Windsheim ..	i	35 149	25 109	23 286	863	960
		w	15 439	10 561	10 026	224	311
576	Roth	i	44 063	31 908	28 847	1 566	1 495
		w	19 799	13 784	12 990	374	420
577	Weißenburg-Gunzenhausen	i	31 735	22 239	20 759	735	745
		w	13 767	9 198	8 771	178	249
5	Reg.-Bez. Mittelfranken	i	593 641	414 395	353 815	24 519	36 061
		w	273 355	184 143	165 554	6 545	12 044

Regierungsbezirk

Kreisfreie Städte							
661	Aschaffenburg, Stadt	i	23 034	14 711	12 486	885	1 340
		w	10 177	6 479	5 763	246	470

nach Geschlecht, Ausbildungsabschlüssen, Altersklassen sowie Auszubildende

darunter (von Spalte insgesamt) im Alter von ... bis unter ... Jahren								darunter (von Spalte insgesamt) Auszubil- dende ⁵⁾	Schl.- Nr.
unter 20	20 bis 25	25 bis 30	30 bis 40	40 bis 50	50 bis 55	55 bis 60	60 oder mehr		
Oberfranken									
809	1 814	2 565	5 301	5 827	2 051	1 600	685	1 334	461
367	921	1 236	2 313	2 783	1 045	811	305	602	
807	1 799	2 522	5 050	5 792	2 338	1 880	768	1 462	462
351	910	1 262	2 343	2 977	1 327	1 049	333	664	
491	1 066	1 316	3 113	3 988	1 506	1 186	485	783	463
208	508	672	1 447	1 938	776	619	179	354	
610	1 284	1 379	3 294	4 209	1 653	1 242	475	954	464
290	649	647	1 467	2 024	821	645	178	451	
3 558	5 309	5 515	12 930	15 932	5 403	3 713	1 091	4 157	471
1 534	2 573	2 577	5 434	6 693	2 321	1 463	349	1 819	
2 303	3 256	3 585	9 217	11 135	3 959	2 875	890	2 805	472
996	1 633	1 753	4 144	5 035	1 805	1 259	310	1 260	
1 886	2 861	2 877	7 823	10 273	3 837	2 735	835	2 432	473
770	1 368	1 321	3 545	4 749	1 867	1 219	283	1 057	
2 503	3 924	4 168	9 443	12 786	4 625	3 262	947	3 064	474
1 097	1 952	1 965	4 062	5 437	1 941	1 325	310	1 362	
1 770	2 664	2 896	8 080	10 369	3 737	2 800	907	2 310	475
748	1 320	1 433	3 760	4 864	1 808	1 349	309	983	
1 421	2 243	2 459	6 267	7 829	2 891	2 008	591	1 721	476
571	1 072	1 165	2 807	3 539	1 374	921	217	739	
1 444	2 167	2 404	6 322	7 889	2 955	2 133	710	1 847	477
613	1 069	1 158	2 892	3 646	1 418	1 006	265	778	
1 411	2 215	2 398	5 692	7 246	2 754	1 826	601	1 853	478
595	1 094	1 110	2 527	3 296	1 272	830	231	843	
1 171	2 067	2 161	5 754	8 010	3 015	2 246	650	1 658	479
504	973	981	2 564	3 703	1 450	1 023	221	737	
20 184	32 669	36 245	88 286	111 285	40 724	29 506	9 635	26 380	4
8 644	16 042	17 280	39 305	50 684	19 225	13 519	3 490	11 649	
Mittelfranken									
555	1 289	1 440	3 146	3 847	1 507	1 135	391	750	561
241	666	682	1 457	1 897	771	575	178	356	
1 066	3 140	5 106	10 360	10 172	3 794	3 104	1 164	1 956	562
498	1 593	2 417	4 370	4 513	1 781	1 387	465	958	
1 545	3 551	4 438	10 512	12 307	4 563	3 367	1 217	2 387	563
678	1 774	2 215	4 935	5 894	2 275	1 665	492	1 097	
5 514	14 066	19 919	42 735	44 124	16 927	13 781	5 471	9 128	564
2 546	7 351	9 941	18 961	20 545	8 591	7 007	2 362	4 351	
592	1 150	1 302	3 138	4 026	1 376	1 150	458	832	565
286	579	636	1 415	1 860	674	600	157	387	
4 306	6 544	6 476	14 677	19 057	7 143	4 989	1 497	4 985	571
1 846	3 147	3 030	6 183	8 377	3 219	2 215	553	2 244	
2 555	4 140	4 666	11 465	14 914	5 803	4 455	1 396	3 208	572
1 170	2 083	2 290	5 170	6 407	2 494	1 762	477	1 410	
1 939	3 078	3 678	9 792	12 813	4 685	3 713	1 360	2 459	573
822	1 546	1 844	4 628	6 071	2 217	1 763	488	1 085	
3 075	4 851	5 366	14 110	18 057	6 633	5 112	1 904	3 775	574
1 418	2 448	2 644	6 494	8 291	3 205	2 416	702	1 711	
2 191	3 570	3 461	7 855	10 452	3 925	2 811	884	2 634	575
887	1 660	1 605	3 389	4 629	1 757	1 199	313	1 138	
2 884	4 028	4 117	10 335	13 309	4 699	3 415	1 276	3 416	576
1 289	2 002	1 947	4 508	5 914	2 153	1 548	438	1 543	
2 314	3 158	3 190	6 956	9 342	3 411	2 550	814	2 608	577
977	1 506	1 506	2 812	4 053	1 503	1 123	287	1 163	
28 536	52 565	63 159	145 081	172 420	64 466	49 582	17 832	38 138	5
12 658	26 355	30 757	64 322	78 451	30 640	23 260	6 912	17 443	
Unterfranken									
1 033	2 111	2 605	5 681	6 428	2 450	1 942	784	1 430	661
475	1 048	1 216	2 331	2 797	1 145	877	288	654	

noch: 12. Sozialversicherungspflichtig Beschäftigte*) am Wohnort in den kreisfreien Städten und Landkreisen Bayerns am 31.12.2006

Schl.- Nr.	Regionale Gliederung (i = insgesamt, w = weiblich)	ins- gesamt ¹⁾	darunter					
			mit abgeschlossener Berufsausbildung				ohne abge- schlossene Berufsaus- bildung	
			zusammen	darunter mit Abschluss an einer				
		Berufsfach-/ Fachschule ²⁾		Fachhoch- schule ³⁾	Wissenschaftlichen Hochschule, Universität ⁴⁾			
662	Schweinfurt, Stadt	i	16 031	10 082	8 797	549	736	3 669
		w	6 765	4 229	3 849	127	253	1 489
663	Würzburg, Stadt	i	37 339	26 159	20 381	1 577	4 201	5 972
		w	18 834	13 286	10 871	591	1 824	3 063
Landkreise								
671	Aschaffenburg	i	62 108	44 518	39 665	2 256	2 597	9 518
		w	26 201	18 006	16 896	417	693	4 291
672	Bad Kissingen	i	35 299	25 779	24 020	823	936	6 022
		w	15 084	10 451	9 934	176	341	2 854
673	Rhön-Grabfeld	i	28 058	20 877	19 314	733	830	4 739
		w	11 999	8 442	7 989	166	287	2 299
674	Haßberge	i	30 578	22 274	21 093	653	528	6 023
		w	12 346	8 492	8 204	128	160	2 718
675	Kitzingen	i	30 179	21 469	19 871	793	805	5 412
		w	13 120	8 928	8 478	204	246	2 538
676	Miltenberg	i	45 563	31 386	29 125	1 197	1 064	8 871
		w	18 494	12 226	11 664	239	323	3 767
677	Main-Spessart	i	47 940	35 275	32 608	1 479	1 188	8 338
		w	20 055	13 713	13 053	292	368	4 022
678	Schweinfurt	i	41 842	30 708	28 130	1 404	1 174	7 466
		w	17 575	12 246	11 645	234	367	3 360
679	Würzburg	i	55 655	42 202	37 818	1 858	2 526	7 489
		w	25 741	18 971	17 532	501	938	3 788
6	Reg.-Bez. Unterfranken	i	453 626	325 440	293 308	14 207	17 925	77 983
		w	196 391	135 469	125 878	3 321	6 270	36 019
Regierungsbezirk								
Kreisfreie Städte								
761	Augsburg, Stadt	i	86 617	55 343	46 091	3 479	5 773	17 978
		w	40 223	25 720	22 265	1 182	2 273	8 353
762	Kaufbeuren, Stadt	i	13 580	8 868	7 948	422	498	2 852
		w	6 371	4 124	3 789	146	189	1 230
763	Kempten (Allgäu), Stadt	i	21 427	14 098	12 591	724	783	4 518
		w	9 838	6 395	5 806	261	328	2 083
764	Memmingen, Stadt	i	14 349	9 570	8 658	432	480	3 030
		w	6 353	4 152	3 861	109	182	1 394
Landkreise								
771	Aichach-Friedberg	i	44 118	32 003	28 308	1 785	1 910	7 247
		w	19 358	13 640	12 532	539	569	3 335
772	Augsburg	i	84 010	60 983	54 033	3 289	3 661	13 617
		w	37 340	26 485	24 453	869	1 163	6 277
773	Dillingen a.d.Donau	i	34 537	24 615	22 999	913	703	7 531
		w	14 793	9 958	9 510	217	231	3 716
774	Günzburg	i	43 579	30 797	28 126	1 470	1 201	8 882
		w	18 745	12 949	12 013	513	423	4 106
775	Neu-Ulm	i	59 751	42 072	37 124	2 526	2 422	11 319
		w	25 620	17 563	16 140	637	786	4 994
776	Lindau (Bodensee)	i	24 570	17 433	15 315	1 187	931	4 673
		w	11 192	7 692	7 081	306	305	2 137
777	Ostallgäu	i	44 810	33 082	30 430	1 425	1 227	7 831
		w	19 784	14 170	13 368	398	404	3 490
778	Unterallgäu	i	45 953	33 606	31 101	1 314	1 191	7 789
		w	19 184	13 295	12 537	376	382	3 513
779	Donau-Ries	i	46 235	33 604	31 079	1 393	1 132	9 127
		w	19 219	12 875	12 206	307	362	4 632
780	Oberallgäu	i	50 391	36 234	33 150	1 714	1 370	7 995
		w	23 603	16 267	15 230	532	505	3 916
7	Reg.-Bez. Schwaben	i	613 927	432 308	386 953	22 073	23 282	114 389
		w	271 623	185 285	170 791	6 392	8 102	53 176
	Bayern...	i	4 279 451	3 005 523	2 587 878	162 025	255 620	741 474
		w	1 934 320	1 310 908	1 176 030	46 165	88 713	357 722

*) Auswertungen aus der Beschäftigtenstatistik der Bundesagentur für Arbeit; vorläufige Ergebnisse, Stand: Juni 2007.

2) Einschl. abgeschlossene Lehr- und Anlernausbildung.

4) Einschl. Lehrerausbildung.

nach Geschlecht, Ausbildungsabschlüssen, Altersklassen sowie Auszubildende

darunter (von Spalte insgesamt) im Alter von ... bis unter ... Jahren								darunter (von Spalte insgesamt) Auszubil- dende ⁵⁾	Schl.- Nr.
unter 20	20 bis 25	25 bis 30	30 bis 40	40 bis 50	50 bis 55	55 bis 60	60 oder mehr		
610	1 517	1 711	3 488	4 499	2 050	1 552	604	1 006	662
246	688	716	1 321	1 949	962	675	208	431	
1 136	3 340	5 321	9 424	9 731	3 983	3 086	1 318	2 250	663
567	1 849	2 767	4 324	4 868	2 131	1 709	619	1 146	
3 640	5 675	6 011	14 513	18 706	6 804	4 945	1 814	4 436	671
1 601	2 738	2 851	6 138	7 621	2 801	1 941	510	1 925	
2 320	3 421	3 388	7 831	10 492	4 079	2 870	898	2 838	672
1 001	1 603	1 569	3 272	4 450	1 742	1 142	305	1 239	
1 834	2 789	2 796	6 426	8 376	3 226	2 092	519	2 364	673
764	1 358	1 285	2 734	3 522	1 384	789	163	1 029	
2 162	3 162	3 056	6 815	9 144	3 390	2 262	587	2 507	674
892	1 471	1 368	2 634	3 683	1 364	764	170	1 059	
1 727	2 931	2 993	7 049	9 036	3 246	2 402	795	2 245	675
781	1 409	1 447	2 959	3 875	1 404	986	259	1 038	
2 819	4 321	4 677	10 654	13 399	5 027	3 512	1 154	3 505	676
1 135	2 032	2 109	4 214	5 278	2 086	1 298	342	1 447	
3 084	4 431	4 610	10 905	14 262	5 433	3 941	1 274	3 773	677
1 272	2 025	2 120	4 474	5 901	2 301	1 545	417	1 562	
2 590	3 762	3 776	9 212	13 018	5 041	3 405	1 038	3 110	678
1 053	1 805	1 743	3 867	5 396	2 102	1 297	312	1 325	
2 893	4 856	5 545	12 772	16 660	6 414	4 923	1 592	3 788	679
1 271	2 418	2 723	5 726	7 812	3 023	2 229	539	1 694	
25 848	42 316	46 489	104 770	133 751	51 143	36 932	12 377	33 252	6
11 058	20 444	21 914	43 994	57 152	22 445	15 252	4 132	14 549	
Schwaben									
3 510	7 693	10 781	22 153	23 275	8 913	7 300	2 992	5 216	761
1 577	3 945	5 245	9 345	10 768	4 458	3 670	1 215	2 467	
729	1 347	1 389	2 897	3 994	1 467	1 226	531	1 010	762
300	663	636	1 259	1 902	747	655	209	450	
950	2 070	2 503	5 026	5 791	2 250	1 974	863	1 340	763
415	1 029	1 164	2 099	2 717	1 129	947	338	612	
696	1 465	1 644	3 304	3 948	1 537	1 210	545	918	764
296	703	744	1 324	1 760	747	583	196	427	
3 139	4 140	4 518	10 472	12 886	4 423	3 326	1 214	3 484	771
1 351	2 035	2 149	4 509	5 475	1 967	1 428	444	1 510	
5 242	7 520	7 995	19 954	25 031	8 972	6 728	2 568	6 110	772
2 271	3 627	3 815	8 547	10 996	4 126	3 061	897	2 654	
2 549	3 351	3 522	8 062	9 877	3 729	2 555	892	2 818	773
1 100	1 576	1 608	3 273	4 229	1 646	1 053	308	1 257	
2 701	4 264	4 432	10 336	12 731	4 521	3 327	1 267	3 215	774
1 144	2 011	2 028	4 211	5 466	1 989	1 463	433	1 415	
2 992	5 625	6 414	14 382	17 093	6 448	4 904	1 893	4 074	775
1 281	2 678	2 952	5 841	7 265	2 925	2 033	645	1 816	
1 403	2 237	2 355	5 890	7 189	2 446	2 055	995	1 872	776
608	1 097	1 127	2 525	3 298	1 190	972	375	820	
3 379	4 620	4 528	10 227	12 604	4 469	3 468	1 515	3 895	777
1 397	2 222	2 143	4 244	5 594	2 098	1 544	542	1 583	
3 458	4 729	4 788	10 853	12 679	4 533	3 469	1 444	3 924	778
1 423	2 268	2 291	4 268	5 117	1 931	1 398	488	1 641	
3 348	4 802	4 962	10 824	12 788	4 749	3 419	1 343	3 667	779
1 431	2 236	2 257	4 196	5 160	2 079	1 412	448	1 541	
3 340	4 788	5 104	11 976	14 333	5 006	4 103	1 741	4 006	780
1 455	2 430	2 554	5 398	6 649	2 502	1 939	676	1 736	
37 436	58 651	64 935	146 356	174 219	63 463	49 064	19 803	45 549	7
16 049	28 520	30 713	61 039	76 396	29 534	22 158	7 214	19 929	
231 459	386 053	466 504	1 062 816	1 217 453	442 502	341 531	131 133	289 098	
101 528	193 406	227 426	459 439	539 647	206 213	155 687	50 974	129 253	

1) Einschl. Fälle "mit unbekannter Ausbildung" bzw. "Angabe nicht möglich" oder "ohne Angabe".

3) Einschl. Ingenieurschulen.

5) Einschl. Anlernlinge, Praktikanten und Volontäre.

Klassifikation der Wirtschaftszweige, Ausgabe 2003 (WZ 2003)
Tiefengliederung bis zur Ebene der Wirtschaftsgruppe

A Land- und Forstwirtschaft

- 01 Landwirtschaft und Jagd
 - 01.1 Pflanzenbau
 - 01.2 Tierhaltung
 - 01.3 Gemischte Landwirtschaft
 - 01.4 Erbringung von landwirtschaftlichen und gärtnerischen Dienstleistungen
 - 01.5 Jagd
- 02 Forstwirtschaft
 - 02.0 Forstwirtschaft

B Fischerei und Fischzucht

- 05 Fischerei und Fischzucht
 - 05.0 Fischerei und Fischzucht

C Bergbau und Gewinnung von Steinen und Erden

CA Kohlenbergbau, Torfgewinnung, Gewinnung von Erdöl und Erdgas, Bergbau auf Uran- und Thoriumerze

- 10 Kohlenbergbau, Torfgewinnung
 - 10.1 Steinkohlenbergbau und -brikettherstellung
 - 10.2 Braunkohlenbergbau und -veredlung
 - 10.3 Torfgewinnung und -veredlung
- 11 Gewinnung von Erdöl und Erdgas, Erbringung damit verbundener Dienstleistungen
 - 11.1 Gewinnung von Erdöl und Erdgas
 - 11.2 Erbringung von Dienstleistungen bei der Gewinnung von Erdöl und Erdgas
- 12 Bergbau auf Uran- und Thoriumerze
 - 12.0 Bergbau auf Uran- und Thoriumerze

CB Erzbergbau, Gewinnung von Steinen und Erden, sonstiger Bergbau

- 13 Erzbergbau
 - 13.1 Eisenerzbergbau
 - 13.2 NE-Metallerzbergbau (ohne Bergbau auf Uran- und Thoriumerze)
- 14 Gewinnung von Steinen und Erden, sonstiger Bergbau
 - 14.1 Gewinnung von Natursteinen
 - 14.2 Gewinnung von Kies, Sand, Ton und Kaolin
 - 14.3 Gewinnung von Mineralien für die Herstellung von chemischen Erzeugnissen
 - 14.4 Gewinnung von Salz
 - 14.5 Gewinnung von Steinen und Erden a.n.g., sonstiger Bergbau

D Verarbeitendes Gewerbe

DA Ernährungsgewerbe und Tabakverarbeitung

- 15 Ernährungsgewerbe
 - 15.1 Schlachten und Fleischverarbeitung
 - 15.2 Fischverarbeitung
 - 15.3 Obst- und Gemüseverarbeitung
 - 15.4 Herstellung von pflanzlichen und tierischen Ölen und Fetten
 - 15.5 Milchverarbeitung; Herstellung von Speiseeis
 - 15.6 Mahl- und Schälmmühlen, Herstellung von Stärke und Stärkeerzeugnissen
 - 15.7 Herstellung von Futtermitteln
 - 15.8 Sonstiges Ernährungsgewerbe (ohne Getränkeherstellung)
 - 15.9 Herstellung von Getränken
- 16 Tabakverarbeitung
 - 16.0 Tabakverarbeitung

Klassifikation der Wirtschaftszweige, Ausgabe 2003 (WZ 2003)
Tiefengliederung bis zur Ebene der Wirtschaftsgruppe

DB Textil- und Bekleidungsgewerbe

- 17 Textilgewerbe
 - 17.1 Spinnstoffaufbereitung und Spinnerei
 - 17.2 Weberei
 - 17.3 Textilveredlung
 - 17.4 Herstellung von konfektionierten Textilwaren (ohne Bekleidung)
 - 17.5 Sonstiges Textilgewerbe (ohne Herstellung von Maschenware)
 - 17.6 Herstellung von gewirktem und gestricktem Stoff
 - 17.7 Herstellung von gewirkten und gestrickten Fertigerzeugnissen
- 18 Bekleidungsgewerbe
 - 18.1 Herstellung von Lederbekleidung
 - 18.2 Herstellung von Bekleidung (ohne Lederbekleidung)
 - 18.3 Zurichtung und Färben von Fellen, Herstellung von Pelzwaren

DC Ledergewerbe

- 19 Ledergewerbe
 - 19.1 Herstellung von Leder und Lederfaserstoff
 - 19.2 Lederverarbeitung (ohne Herstellung von Lederbekleidung und Schuhen)
 - 19.3 Herstellung von Schuhen

DD Holzgewerbe (ohne Herstellung von Möbeln)

- 20 Holzgewerbe (ohne Herstellung von Möbeln)
 - 20.1 Säge-, Hobel- und Holzimprägnierwerke
 - 20.2 Herstellung von Furnier-, Sperrholz-, Holzfaser- und Holzspanplatten
 - 20.3 Herstellung von Konstruktionsteilen, Fertigbauteilen, Ausbauelementen und Fertigteilbauten aus Holz
 - 20.4 Herstellung von Verpackungsmitteln, Lagerbehältern und Ladungsträgern aus Holz
 - 20.5 Herstellung von Holzwaren a.n.g., sowie von Kork-, Flecht- und Korbwaren (ohne Herstellung von Möbeln)

DE Papier-, Verlags- und Druckgewerbe

- 21 Papiergewerbe
 - 21.1 Herstellung von Holzstoff, Zellstoff, Papier, Karton und Pappe
 - 21.2 Herstellung von Waren aus Papier, Karton und Pappe
- 22 Verlagsgewerbe, Druckgewerbe, Vervielfältigung von bespielten Ton-, Bild- und Datenträgern
 - 22.1 Verlagsgewerbe
 - 22.2 Druckgewerbe
 - 22.3 Vervielfältigung von bespielten Ton-, Bild- und Datenträgern

DF Kokerei, Mineralölverarbeitung, Herstellung und Verarbeitung von Spalt- und Brutstoffen

- 23 Kokerei, Mineralölverarbeitung, Herstellung und Verarbeitung von Spalt- und Brutstoffen
 - 23.1 Kokerei
 - 23.2 Mineralölverarbeitung
 - 23.3 Herstellung und Verarbeitung von Spalt- und Brutstoffen

DG Herstellung von chemischen Erzeugnissen

- 24 Herstellung von chemischen Erzeugnissen
 - 24.1 Herstellung von chemischen Grundstoffen
 - 24.2 Herstellung von Schädlingsbekämpfungs-, Pflanzenschutz- und Desinfektionsmitteln
 - 24.3 Herstellung von Anstrichmitteln, Druckfarben und Kitten
 - 24.4 Herstellung von pharmazeutischen Erzeugnissen
 - 24.5 Herstellung von Seifen, Wasch-, Reinigungs- und Körperpflegemitteln sowie von Duftstoffen
 - 24.6 Herstellung von sonstigen chemischen Erzeugnissen
 - 24.7 Herstellung von Chemiefasern

Klassifikation der Wirtschaftszweige, Ausgabe 2003 (WZ 2003)
Tiefengliederung bis zur Ebene der Wirtschaftsgruppe

DH Herstellung von Gummi- und Kunststoffwaren

- 25 Herstellung von Gummi- und Kunststoffwaren
 - 25.1 Herstellung von Gummiwaren
 - 25.2 Herstellung von Kunststoffwaren

DI Glasgewerbe, Herstellung von Keramik, Verarbeitung von Steinen und Erden

- 26 Glasgewerbe, Herstellung von Keramik, Verarbeitung von Steinen und Erden
 - 26.1 Herstellung von Glas und Glaswaren
 - 26.2 Herstellung von keramischen Erzeugnissen (ohne Herstellung von Ziegeln und Baukeramik)
 - 26.3 Herstellung von keramischen Wand- und Bodenfliesen und -platten
 - 26.4 Herstellung von Ziegeln und sonstiger Baukeramik
 - 26.5 Herstellung von Zement, Kalk und gebranntem Gips
 - 26.6 Herstellung von Erzeugnissen aus Beton, Zement und Gips
 - 26.7 Be- und Verarbeitung von Naturwerksteinen und Natursteinen a.n.g.
 - 26.8 Herstellung von sonstigen Erzeugnissen aus nicht metallischen Mineralien

DJ Metallerzeugung und -bearbeitung, Herstellung von Metallerzeugnissen

- 27 Metallerzeugung und -bearbeitung
 - 27.1 Erzeugung von Roheisen, Stahl und Ferrolegierungen
 - 27.2 Herstellung von Rohren
 - 27.3 Sonstige erste Bearbeitung von Eisen und Stahl
 - 27.4 Erzeugung und erste Bearbeitung von NE-Metallen
 - 27.5 Gießereien
- 28 Herstellung von Metallerzeugnissen
 - 28.1 Stahl- und Leichtmetallbau
 - 28.2 Herstellung von Metallbehältern mit einem Fassungsvermögen von mehr als 300 l; Herstellung von Heizkörpern und -kesseln für Zentralheizungen
 - 28.3 Herstellung von Dampfkesseln (ohne Zentralheizungskessel)
 - 28.4 Herstellung von Schmiede-, Press-, Zieh- und Stanzteilen, gewalzten Ringen und pulvermetallurgischen Erzeugnissen
 - 28.5 Oberflächenveredlung, Wärmebehandlung und Mechanik a.n.g.
 - 28.6 Herstellung von Schneidwaren, Werkzeugen, Schlössern und Beschlägen aus unedlen Metallen
 - 28.7 Herstellung von sonstigen Metallwaren

DK Maschinenbau

- 29 Maschinenbau
 - 29.1 Herstellung von Maschinen für die Erzeugung und Nutzung von mechanischer Energie (ohne Motoren für Luft- und Straßenfahrzeuge)
 - 29.2 Herstellung von sonstigen nicht wirtschaftszweigspezifischen Maschinen
 - 29.3 Herstellung von land- und forstwirtschaftlichen Maschinen
 - 29.4 Herstellung von Werkzeugmaschinen
 - 29.5 Herstellung von Maschinen für sonstige bestimmte Wirtschaftszweige
 - 29.6 Herstellung von Waffen und Munition
 - 29.7 Herstellung von Haushaltsgeräten a.n.g.

DL Herstellung von Büromaschinen, Datenverarbeitungsgeräten und -einrichtungen; Elektrotechnik, Feinmechanik und Optik

- 30 Herstellung von Büromaschinen, Datenverarbeitungsgeräten und -einrichtungen
 - 30.0 Herstellung von Büromaschinen, Datenverarbeitungsgeräten und -einrichtungen
- 31 Herstellung von Geräten der Elektrizitätserzeugung, -verteilung u.ä.
 - 31.1 Herstellung von Elektromotoren, Generatoren und Transformatoren
 - 31.2 Herstellung von Elektrizitätsverteilungs- und -schalteinrichtungen
 - 31.3 Herstellung von isolierten Elektrokabeln, -leitungen und -drähten
 - 31.4 Herstellung von Akkumulatoren und Batterien
 - 31.5 Herstellung von elektrischen Lampen und Leuchten
 - 31.6 Herstellung von elektrischen Ausrüstungen a.n.g.

Klassifikation der Wirtschaftszweige, Ausgabe 2003 (WZ 2003)
Tiefengliederung bis zur Ebene der Wirtschaftsgruppe

- 32 Rundfunk- und Nachrichtentechnik
 - 32.1 Herstellung von elektronischen Bauelementen
 - 32.2 Herstellung von Geräten und Einrichtungen der Telekommunikationstechnik
 - 32.3 Herstellung von Rundfunkgeräten sowie phono- und videotechnischen Geräten
- 33 Medizin-, Mess-, Steuer- und Regelungstechnik, Optik, Herstellung von Uhren
 - 33.1 Herstellung von medizinischen Geräten und orthopädischen Erzeugnissen
 - 33.2 Herstellung von Mess-, Kontroll-, Navigations- u.ä. Instrumenten und Vorrichtungen
 - 33.3 Herstellung von industriellen Prozesssteuerungseinrichtungen
 - 33.4 Herstellung von optischen und fotografischen Geräten
 - 33.5 Herstellung von Uhren

DM Fahrzeugbau

- 34 Herstellung von Kraftwagen und Kraftwagenteilen
 - 34.1 Herstellung von Kraftwagen und Kraftwagenmotoren
 - 34.2 Herstellung von Karosserien, Aufbauten und Anhängern
 - 34.3 Herstellung von Teilen und Zubehör für Kraftwagen und Kraftwagenmotoren
- 35 Sonstiger Fahrzeugbau
 - 35.1 Schiff- und Bootsbau
 - 35.2 Bahnindustrie
 - 35.3 Luft- und Raumfahrzeugbau
 - 35.4 Herstellung von Krafträdern, Fahrrädern und Behindertenfahrzeugen
 - 35.5 Fahrzeugbau a.n.g.

DN Herstellung von Möbeln, Schmuck, Musikinstrumenten, Sportgeräten, Spielwaren und sonstigen Erzeugnissen; Recycling

- 36 Herstellung von Möbeln, Schmuck, Musikinstrumenten, Sportgeräten, Spielwaren und sonstigen Erzeugnissen
 - 36.1 Herstellung von Möbeln
 - 36.2 Herstellung von Schmuck und ähnlichen Erzeugnissen
 - 36.3 Herstellung von Musikinstrumenten
 - 36.4 Herstellung von Sportgeräten
 - 36.5 Herstellung von Spielwaren
 - 36.6 Herstellung von sonstigen Erzeugnissen
- 37 Recycling
 - 37.1 Recycling von metallischen Altmaterialien und Reststoffen
 - 37.2 Recycling von nicht metallischen Altmaterialien und Reststoffen

E Energie- und Wasserversorgung

- 40 Energieversorgung
 - 40.1 Elektrizitätsversorgung
 - 40.2 Gasversorgung
 - 40.3 Wärmeversorgung
- 41 Wasserversorgung
 - 41.0 Wasserversorgung

F Baugewerbe

- 45 Baugewerbe
 - 45.1 Vorbereitende Baustellenarbeiten
 - 45.2 Hoch- und Tiefbau
 - 45.3 Bauinstallation
 - 45.4 Sonstiges Ausbaugewerbe
 - 45.5 Vermietung von Baumaschinen und -geräten mit Bedienungspersonal

Klassifikation der Wirtschaftszweige, Ausgabe 2003 (WZ 2003)
Tiefengliederung bis zur Ebene der Wirtschaftsgruppe

G Handel; Instandhaltung und Reparatur von Kraftfahrzeugen und Gebrauchsgütern

- 50 Kraftfahrzeughandel; Instandhaltung und Reparatur von Kraftfahrzeugen; Tankstellen
 - 50.1 Handel mit Kraftwagen
 - 50.2 Instandhaltung und Reparatur von Kraftwagen
 - 50.3 Handel mit Kraftwagenteilen und Zubehör
 - 50.4 Handel mit Krafträdern, Teilen und Zubehör; Instandhaltung und Reparatur von Krafträdern
 - 50.5 Tankstellen
- 51 Handelsvermittlung und Großhandel (ohne Handel mit Kraftfahrzeugen)
 - 51.1 Handelsvermittlung
 - 51.2 Großhandel mit landwirtschaftlichen Grundstoffen und lebenden Tieren
 - 51.3 Großhandel mit Nahrungsmitteln, Getränken und Tabakwaren
 - 51.4 Großhandel mit Gebrauchs- und Verbrauchsgütern
 - 51.5 Großhandel mit nicht landwirtschaftlichen Halbwaren, Altmaterial und Reststoffen
 - 51.8 Großhandel mit Maschinen, Ausrüstungen und Zubehör
 - 51.9 Sonstiger Großhandel
- 52 Einzelhandel (ohne Handel mit Kraftfahrzeugen und ohne Tankstellen); Reparatur von Gebrauchsgütern
 - 52.1 Einzelhandel mit Waren verschiedener Art (in Verkaufsräumen)
 - 52.2 Facheinzelhandel mit Nahrungsmitteln, Getränken und Tabakwaren (in Verkaufsräumen)
 - 52.3 Apotheken; Facheinzelhandel mit medizinischen, orthopädischen und kosmetischen Artikeln (in Verkaufsräumen)
 - 52.4 Sonstiger Facheinzelhandel (in Verkaufsräumen)
 - 52.5 Einzelhandel mit Antiquitäten und Gebrauchtwaren (in Verkaufsräumen)
 - 52.6 Einzelhandel (nicht in Verkaufsräumen)
 - 52.7 Reparatur von Gebrauchsgütern

H Gastgewerbe

- 55 Gastgewerbe
 - 55.1 Hotellerie
 - 55.2 Sonstiges Beherbergungsgewerbe
 - 55.3 Speisengeprägte Gastronomie
 - 55.4 Getränkegeprägte Gastronomie
 - 55.5 Kantinen und Caterer

I Verkehr und Nachrichtenübermittlung

- 60 Landverkehr; Transport in Rohrfernleitungen
 - 60.1 Eisenbahnverkehr
 - 60.2 Sonstiger Landverkehr
 - 60.3 Transport in Rohrfernleitungen
- 61 Schifffahrt
 - 61.1 See- und Küstenschifffahrt
 - 61.2 Binnenschifffahrt
- 62 Luftfahrt
 - 62.1 Linienflugverkehr
 - 62.2 Gelegenheitsflugverkehr
 - 62.3 Raumtransport
- 63 Hilfs- und Nebentätigkeiten für den Verkehr; Verkehrsvermittlung
 - 63.1 Frachturnschlag und Lagerei
 - 63.2 Sonstige Hilfs- und Nebentätigkeiten für den Verkehr
 - 63.3 Reisebüros und Reiseveranstalter
 - 63.4 Spedition, sonstige Verkehrsvermittlung
- 64 Nachrichtenübermittlung
 - 64.1 Postverwaltung und private Post- und Kurierdienste
 - 64.3 Fernmeldedienste

Klassifikation der Wirtschaftszweige, Ausgabe 2003 (WZ 2003)
Tiefengliederung bis zur Ebene der Wirtschaftsgruppe

J Kredit- und Versicherungsgewerbe

- 65 Kreditgewerbe
 - 65.1 Zentralbanken und Kreditinstitute
 - 65.2 Sonstige Finanzierungsinstitutionen
- 66 Versicherungsgewerbe
 - 66.0 Versicherungsgewerbe
- 67 Mit dem Kredit- und Versicherungsgewerbe verbundene Tätigkeiten
 - 67.1 Mit dem Kreditgewerbe verbundene Tätigkeiten
 - 67.2 Mit dem Versicherungsgewerbe verbundene Tätigkeiten

K Grundstücks- und Wohnungswesen, Vermietung beweglicher Sachen, Erbringung von wirtschaftlichen Dienstleistungen a.n.g.

- 70 Grundstücks- und Wohnungswesen
 - 70.1 Erschließung, Kauf und Verkauf von Grundstücken, Gebäuden und Wohnungen
 - 70.2 Vermietung und Verpachtung von eigenen Grundstücken, Gebäuden und Wohnungen
 - 70.3 Vermittlung und Verwaltung von fremden Grundstücken, Gebäuden und Wohnungen
- 71 Vermietung beweglicher Sachen ohne Bedienungspersonal
 - 71.1 Vermietung von Kraftwagen bis 3,5t Gesamtgewicht
 - 71.2 Vermietung von sonstigen Verkehrsmitteln
 - 71.3 Vermietung von Maschinen und Geräten
 - 71.4 Vermietung von Gebrauchsgütern a.n.g.
- 72 Datenverarbeitung und Datenbanken
 - 72.1 Hardwareberatung
 - 72.2 Softwarehäuser
 - 72.3 Datenverarbeitungsdienste
 - 72.4 Datenbanken
 - 72.5 Instandhaltung und Reparatur von Büromaschinen, Datenverarbeitungsgeräten und -einrichtungen
 - 72.6 Sonstige mit der Datenverarbeitung verbundene Tätigkeiten
- 73 Forschung und Entwicklung
 - 73.1 Forschung und Entwicklung im Bereich Natur-, Ingenieur-, Agrarwissenschaften und Medizin
 - 73.2 Forschung und Entwicklung im Bereich Rechts-, Wirtschafts- und Sozialwissenschaften sowie im Bereich Sprach-, Kultur- und Kunstwissenschaften
- 74 Erbringung von wirtschaftlichen Dienstleistungen a.n.g.
 - 74.1 Rechts-, Steuer- und Unternehmensberatung, Wirtschaftsprüfung, Buchführung, Markt- und Meinungsforschung, Managementtätigkeiten von Holdinggesellschaften
 - 74.2 Architektur- und Ingenieurbüros
 - 74.3 Technische, physikalische und chemische Untersuchung
 - 74.4 Werbung
 - 74.5 Personal- und Stellenvermittlung, Überlassung von Arbeitskräften
 - 74.6 Wach- und Sicherheitsdienste sowie Detekteien
 - 74.7 Reinigung von Gebäuden, Inventar und Verkehrsmitteln
 - 74.8 Erbringung von sonstigen wirtschaftlichen Dienstleistungen a.n.g.

L Öffentliche Verwaltung, Verteidigung, Sozialversicherung

- 75 Öffentliche Verwaltung, Verteidigung, Sozialversicherung
 - 75.1 Öffentliche Verwaltung
 - 75.2 Auswärtige Angelegenheiten, Verteidigung, Rechtspflege, Öffentliche Sicherheit und Ordnung
 - 75.3 Sozialversicherung und Arbeitsförderung

Klassifikation der Wirtschaftszweige, Ausgabe 2003 (WZ 2003)
Tiefengliederung bis zur Ebene der Wirtschaftsgruppe

M Erziehung und Unterricht

- 80 Erziehung und Unterricht
 - 80.1 Kindergärten, Vor- und Grundschulen
 - 80.2 Weiterführende Schulen
 - 80.3 Hochschulen und andere Bildungseinrichtungen des Tertiärsbereichs
 - 80.4 Erwachsenenbildung und sonstiger Unterricht

N Gesundheits-, Veterinär- und Sozialwesen

- 85 Gesundheits-, Veterinär- und Sozialwesen
 - 85.1 Gesundheitswesen
 - 85.2 Veterinärwesen
 - 85.3 Sozialwesen

O Erbringung von sonstigen öffentlichen und persönlichen Dienstleistungen

- 90 Abwasser- und Abfallbeseitigung und sonstige Entsorgung
 - 90.0 Abwasser- und Abfallbeseitigung und sonstige Entsorgung
- 91 Interessenvertretungen sowie kirchliche und sonstige Vereinigungen (ohne Sozialwesen, Kultur und Sport)
 - 91.1 Wirtschafts- und Arbeitgeberverbände, Berufsorganisationen
 - 91.2 Arbeitnehmervereinigungen
 - 91.3 Kirchliche Vereinigungen; politische Parteien sowie sonstige Interessenvertretungen und Vereinigungen a.n.g.
- 92 Kultur, Sport und Unterhaltung
 - 92.1 Film- und Videofilmherstellung, -verleih und -vertrieb, Kinos
 - 92.2 Rundfunkveranstalter, Herstellung von Hörfunk- und Fernsehprogrammen
 - 92.3 Erbringung von sonstigen kulturellen und unterhaltenden Leistungen
 - 92.4 Korrespondenz- und Nachrichtenbüros, selbständige Journalistinnen und Journalisten
 - 92.5 Bibliotheken, Archive, Museen, botanische und zoologische Gärten
 - 92.6 Sport
 - 92.7 Erbringung von sonstigen Dienstleistungen für Unterhaltung, Erholung und Freizeit
- 93 Erbringung von sonstigen Dienstleistungen
 - 93.0 Erbringung von sonstigen Dienstleistungen

P Private Haushalte mit Hauspersonal

- 95 Private Haushalte mit Hauspersonal
 - 95.0 Private Haushalte mit Hauspersonal

Q Exterritoriale Organisationen und Körperschaften

- 99 Exterritoriale Organisationen und Körperschaften
 - 99.0 Exterritoriale Organisationen und Körperschaften

**Zusammengefasste Wirtschaftsabschnitte
für Veröffentlichungszwecke innerhalb der Beschäftigtenstatistik**

Bezeichnung in der Statistik	Position in WZ 2003
Land- und Forstwirtschaft , Fischerei	A + B
Produzierendes Gewerbe	C - F
Bergbau	C
Verarbeitendes Gewerbe	D
Energie- und Wasserversorgung	E
Baugewerbe	F
Handel, Gastgewerbe und Verkehr	G - I
Handel	G
Gastgewerbe	H
Verkehr und Nachrichtenübermittlung	I
Sonstige Dienstleistungen	J - Q
Kredit- und Versicherungsgewerbe	J
Grundstücks-, Wohnungswesen, Vermietung beweglicher Sachen usw.	K
Öffentliche Verwaltung u. ä.	L + Q
Öffentliche und private Dienstleistungen (ohne öffentliche Verwaltung)	M - P