



Kennziffer  
A VI 5 vj  
2/06

## Statistische Berichte

# Sozialversicherungspflichtig beschäftigte Arbeitnehmer in Bayern am 30. Juni 2006

Teil I der Ergebnisse der Beschäftigtenstatistik

Herausgegeben im  
März 2007  
Bestellnummer:  
A65013 200642  
Einzelpreis:  
14,20 €



# Statistisches Jahrbuch für Bayern 2006

- 575 Seiten
- Tabellenwerk mit den wichtigsten statistischen Daten zum Freistaat Bayern
- 64 Schaubilder
- Bayernkarten mit Regierungsbezirken, Landkreisen und kreisfreien Städten, Regionen
- Geographische und meteorologische Angaben
- auch auf CD-ROM

## Inhalt

- Zeitreihen • Zeitreihen zu sämtlichen statistischen Bereichen für die Jahre 1960, 1970, 1980, 1990, 2004 und 2005
- Bevölkerung und Kultur • Bevölkerungsstand und -bewegung, Gesundheitswesen, Bildung und Kultur, Rechtspflege, Wahlen, Erwerbstätigkeit
- Wirtschaft und Finanzen • Land- und Forstwirtschaft, Produzierendes Gewerbe, Bautätigkeit, Wohnungswesen, Handel und Gastgewerbe, Verkehr, Geld und Kredit, Versicherungen, Öffentliche Finanzen, Preise
- Soziale Verhältnisse • Öffentliche Sozialleistungen, Löhne und Gehälter, Versorgung und Verbrauch
- Gesamte Volkswirtschaft • Entstehung, Verteilung und Verwendung des Sozialproduktes, Umweltschutz
- Regionaldaten • Strukturdaten der Landkreise, kreisfreien Städte, Regierungsbezirke und Regionen
- Bund und Länder • Wichtige Strukturdaten Deutschlands und aller Bundesländer
- Bayern in Europa • Strukturdaten der Mitgliedsstaaten der EU
- Sachverzeichnis • Merkmalsbezogen tief gegliedert

**[www.statistik.bayern.de/veroeffentlichungen/webshop](http://www.statistik.bayern.de/veroeffentlichungen/webshop)**

Weitere Bestellmöglichkeiten finden Sie im Impressum.

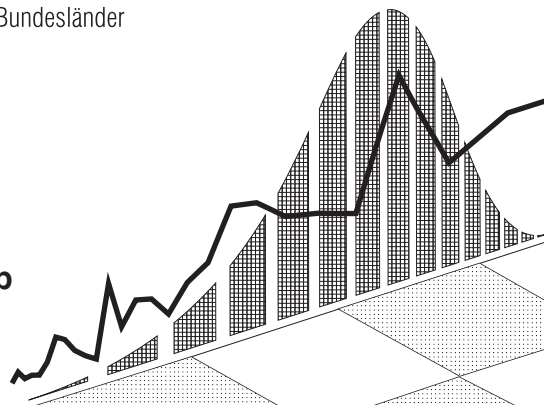

### Zeichenerklärung

- |   |  |     |  |
|---|--|-----|--|
| 0 | = mehr als nichts, aber weniger als die Hälfte der kleinsten in der Tabelle nachgewiesenen Einheit | ( ) | = Nachweis unter dem Vorbehalt, dass der Zahlenwert erhebliche Fehler aufweisen kann |
| - | = nichts vorhanden   | p   | = vorläufiges Ergebnis   |
| / | = keine Angaben, da Zahlen nicht sicher genug  | r   | = berichtiges Ergebnis   |
| · | = Zahlenwert unbekannt oder geheimzuhalten   | s   | = geschätztes Ergebnis   |
| x | = Tabellenfach gesperrt, da Aussage nicht sinnvoll   | △   | = entspricht   |

### Auf- und Abrundungen

Im allgemeinen ist ohne Rücksicht auf die Endsummen auf- bzw. abgerundet worden. Deshalb können sich bei der Summierung von Einzelangaben geringfügige Abweichungen zu den Endsummen ergeben. Bei Aufgliederungen einer Gesamtheit in Prozent kann die Summe der Einzelwerte wegen Rundens vom Wert 100 % abweichen. Eine Abstimmung auf 100 % erfolgt im allgemeinen nicht.

### Impressum

Verleger, Herausgeber und Druck: Bayerisches Landesamt für Statistik und Datenverarbeitung  
Neuhauser Straße 8, 80331 München  
Briefanschrift: 80288 München

Bestellungen: Telefon: 089 2119 205; Telefax: 089 2119 457  
E-Mail: [vertrieb@statistik.bayern.de](mailto:vertrieb@statistik.bayern.de)  
Internet: [www.statistik.bayern.de](http://www.statistik.bayern.de)

© Vervielfältigung und Verbreitung, auch auszugsweise, bedürfen der Genehmigung des Herausgebers. In Druckwerken sind für nicht gewerbliche Zwecke Vervielfältigung und Verbreitung, auch auszugsweise, mit Quellenangabe gestattet.

## Inhaltsübersicht

Textteil	Seite
Vorbemerkungen .....	2
Methodische Erläuterungen .....	2
Begriffliche Erläuterungen .....	4
<b>Schaubilder</b>	
1. Von der Meldung des Arbeitgebers zur Statistik .....	8
2. Veränderung der sozialversicherungspflichtig Beschäftigten am Arbeitsort am 30. Juni 2006 gegenüber dem Vorjahresquartal in den kreisfreien Städten und Landkreisen Bayerns .....	9
3. Sozialversicherungspflichtig Beschäftigte am Arbeitsort in Bayern jeweils zum Quartalsende seit 1996 .....	10
4. Sozialversicherungspflichtig Beschäftigte am Arbeitsort in Bayern am 30. Juni 2005 und 2006 nach Altersgruppen und Geschlecht .....	10
5. Sozialversicherungspflichtig Beschäftigte am Arbeitsort in Bayern am 30. Juni 2006 nach Wirtschaftsabschnitten, Geschlecht und Teilzeitbeschäftigung .....	11
<b>Tabellenteil</b>	
1. Strukturdaten über sozialversicherungspflichtig Beschäftigte am Arbeitsort in Bayern am 30.06.2006 .....	12
2. Sozialversicherungspflichtig Beschäftigte am Arbeitsort in Bayern seit 1997 jeweils zum 30.06. nach Vollzeit-/Teilzeitbeschäftigung, Wirtschaftsbereichen sowie nach Geschlecht .....	14
3. Sozialversicherungspflichtig Beschäftigte am Arbeitsort sowie am Wohnort in den kreisfreien Städten und Landkreisen Bayerns am 30.06.2006 nach Wirtschaftsbereichen, Geschlecht, Teilzeitbeschäftigung und Staatsangehörigkeit .....	16
4. Sozialversicherungspflichtig Beschäftigte am Arbeitsort in Bayern am 30.06.2006 nach Wirtschaftsabschnitten und -unter- abschnitten, nach Vollzeit- und Teilzeitbeschäftigungen und nach Deutschen und Ausländern sowie nach Geschlecht .....	22
5. Sozialversicherungspflichtig Beschäftigte am Arbeitsort in Bayern am 30.06.2006 nach zusammengefassten Wirtschaftsabschnitten, deutschen und ausländischen Beschäftigten und Altersgruppen sowie nach Geschlecht .....	24
6. Sozialversicherungspflichtig Beschäftigte am Arbeitsort in Bayern am 30.06.2006 nach zusammengefassten Wirtschaftsabschnitten, Altersgruppen, Ausländer/-innen, beruflicher Ausbildung sowie nach Geschlecht .....	26
7. Ausländische sozialversicherungspflichtig Beschäftigte am Arbeitsort in Bayern am 30.06.2006 nach zusammen- gefassten Wirtschaftsabschnitten, Altersgruppen und ausgewählten Staatsangehörigkeiten sowie nach Geschlecht .....	28
8. Sozialversicherungspflichtig Beschäftigte am Arbeitsort in den kreisfreien Städten und Landkreisen Bayerns am 30.06.2006 nach Deutschen und Ausländern, Vollzeit- und Teilzeitbeschäftigten sowie nach Geschlecht .....	32
9. Sozialversicherungspflichtig Beschäftigte am Arbeitsort in den kreisfreien Städten und Landkreisen Bayerns am 30.06.2006 nach Wirtschaftsabschnitten sowie nach Geschlecht .....	36
10. Sozialversicherungspflichtig Beschäftigte am Wohnort in Bayern am 30.06.2006 nach Berufsbereichen, -abschnitten und ausgewählten -gruppen sowie beruflicher Ausbildung und nach Geschlecht .....	44
11. Sozialversicherungspflichtig Beschäftigte am Wohnort in Bayern am 30.06.2006 nach Berufsbereichen, -abschnitten und ausgewählten -gruppen, Geschlecht, Vollzeit-/Teilzeitbeschäftigten sowie nach Deutschen und Ausländern .....	48
12. Sozialversicherungspflichtig Beschäftigte am Wohnort in den kreisfreien Städten und Landkreisen Bayerns am 30.06.2006 nach Geschlecht, Ausbildungsabschlüssen, Altersklassen sowie Auszubildende .....	50
<b>Anhang</b>	
Klassifikation der Wirtschaftszweige, Ausgabe 2003 (WZ 2003) - Tiefengliederung bis zur Ebene der Wirtschaftsgruppe .....	58
Zusammengefasste Wirtschaftsabschnitte für Veröffentlichungszwecke innerhalb der Beschäftigtenstatistik .....	65

## Vorbemerkungen

In diesem Bericht werden in vierteljährlichem Abstand Ergebnisse über die sozialversicherungspflichtig beschäftigten Arbeitnehmer in tiefer wirtschaftlicher und regionaler Gliederung (Kreisebene) sowie nach demographischen und erwerbsstatistischen Merkmalen wie z.B. Alter, Geschlecht, berufliche Tätigkeit und Ausbildungsabschluss jeweils für das Quartalsende bereitgestellt. Die Basis hierfür bilden Auswertungen aus der Beschäftigtenstatistik der Bundesagentur für Arbeit.

Die bisherige Differenzierung der sozialversicherungspflichtig Beschäftigten nach Arbeitern/Arbeiterinnen und Angestellten ist zum 1. Januar 2005 mit dem Gesetz zur Organisationsreform in der gesetzlichen Rentenversicherung RVOrgG vom 9. Dezember 2004 aufgegeben worden. Ein weiterer Nachweis ist nicht mehr möglich bzw. nicht vorgesehen.

Zusätzlich erscheinen einmal jährlich, jeweils zum Stichtag 30. Juni, ein Bericht über die sozialversicherungspflichtig beschäftigten Arbeitnehmer in den Gemeinden sowie ein Bericht mit Auswertungen zum Pendlerverhalten der Beschäftigten.

Beginnend mit der Aufbereitung des Datenmaterials zum Stichtag 31. März 2003 kam im Landesamt ein neues Tabellenprogramm zum Einsatz, mit dem die Berichterstattung gegenüber früheren Stichtagen ausgeweitet wurde. Damit kann dem Informationsbedürfnis der Nutzer der Beschäftigtenstatistik noch mehr als bisher Rechnung getragen werden. Im Zuge der Umstellung auf das neue Tabellenprogramm fand zugleich auch eine Anpassung an die Aufbereitungspraxis der Bundesagentur für Arbeit statt. Dies führte dazu, dass – im Gegensatz zu früheren Aufbereitungen – fehlerhafte Signierungen zu einzelnen Merkmalen im Datenmaterial nicht mehr sachlogisch korrigiert, sondern konsequent als Fälle „ohne Angabe“ gekennzeichnet wurden.

Mit in Kraft treten des Gesetzes zur Neuregelung der geringfügigen Beschäftigungsverhältnisse zum 1. April 1999 wurde die Beitragspflicht zur Sozialversicherung auf einen Teil der bis dahin von der Beitragszahlung nicht erfassten geringfügigen Beschäftigungsverhältnisse ausgeweitet. Soweit Personen ausschließlich beitragspflichtige geringfügige Beschäftigungsverhältnisse ausüben, sind sie in den Nachweisungen dieser Veröffentlichung nicht enthalten.

Bedingt durch die Neuordnung des Meldeverfahrens wurde die Aufbereitung der Beschäftigtenstatistik bei der Bundesagentur für Arbeit zum Berichtsstichtag 30. Juni 1999 auf ein neues Verfahren umgestellt. Dies hat zur Folge, dass die direkte Vergleichbarkeit mit Auswertungen zu früheren Stichtagen aus methodischer Sicht nur eingeschränkt gegeben ist.

Ferner haben die Ergebnisse der Beschäftigtenstatistik bis drei Jahre nach dem Stichtag vorläufigen Charakter. Die Bundesagentur für Arbeit behält sich vor, diese in begründeten Fällen innerhalb dieses Zeitraums zu ändern. Für die eindeutige Bezeichnung des Datenmaterials ist daher neben dem Berichtsstichtag zusätzlich auch die Angabe des Auswertungsstandes (des sog. Dateistandes) erforderlich. Dem vorliegenden Bericht liegt der Auswertungsstand vom Dezember 2006 zugrunde.

## Methodische Erläuterungen

### Einführung

Die Beschäftigtenstatistik beruht auf dem integrierten Meldeverfahren zur Sozialversicherung (gesetzliche Kranken-, Renten- und Pflegeversicherung) und zur Bundesagentur für Arbeit (Arbeitslosenversicherung), das mit Wirkung vom 1. Januar 1973 im früheren Bundesgebiet eingeführt worden ist. Dieses Verfahren verlangt von den Arbeitgebern für alle sozialversicherungspflichtig beschäftigten Arbeitnehmer („Beschäftigte“) einheitliche und automationsgerechte Meldungen über demographische, erwerbsstatistische und sozialversicherungsrechtliche Tatbestände. Die maschinelle Verarbeitung der anfallenden Meldungen ermöglicht sowohl Auswertungen zur laufenden Arbeitsmarkt- und Konjunkturbeobachtung als auch weitergehende Strukturanalysen und -vergleiche in größeren Zeitabständen.

### Rechtsgrundlage

Die gesetzliche Grundlage für die Durchführung der Statistik sozialversicherungspflichtig Beschäftigter ist seit dem 1. Januar 1998 das Dritte Buch Sozialgesetzbuch - Arbeitsförderung - (SGB III) vom 24. März 1997 (BGBl. I S. 594), in der Fassung der zwischenzeitlich erfolgten Änderungen. Nach § 281 SGB III hat die Bundesagentur für Arbeit - wie nach der bis dahin geltenden Regelung des Arbeitsförderungsgesetzes (AFG) - aus den in ihrem

Geschäftsbereich anfallenden Daten Statistiken, insbesondere über Beschäftigung und Arbeitslosigkeit der Arbeitnehmer und über die Leistungen der Arbeitsförderung, zu erstellen. Sie ist auch unverändert damit beauftragt, auf der Grundlage der Meldungen nach § 28a des Vierten Buches Sozialgesetzbuch - Sozialversicherung - (SGB IV vom 23. Dezember 1976 (BGBl. I S. 3845), in der Fassung zwischenzeitlicher Änderungen) eine Statistik sozialversicherungspflichtig Beschäftigter zu erstellen.

Aufgabe der Statistischen Ämter des Bundes und der Länder ist es, in Ergänzung dazu im Rahmen des erwerbsstatistischen Gesamtsystems, wichtige Tabellen zu erstellen, für allgemeine Zwecke zu veröffentlichen und sie mit den Beschäftigten- und Entgeltangaben aus anderen Quellen zu koordinieren. Die Bundesagentur für Arbeit stellt dem Statistischen Bundesamt und den Statistischen Ämtern der Länder die hierfür erforderlichen anonymisierten Einzeldaten zu sozialversicherungspflichtig Beschäftigten gem. § 282a Abs. 1 SGB III zur Verfügung.

### **Auskunftspflichtige**

Auskunftspflichtig sind gemäß den Vorschriften der Verordnung über die Erfassung und Übermittlung von Daten für die Träger der Sozialversicherung (Datenerfassungs- und -übermittlungsverordnung – DEÜV) die Arbeitgeber. Sie müssen an die Träger der Sozialversicherung Meldungen verschiedenen Inhalts über die in ihren Betrieben sozialversicherungspflichtig beschäftigten Arbeitnehmer erstatten. Anlass, Form und Fristen für diese richten sich nach den Vorschriften des zweiten Abschnittes der DEÜV (§§ 6 bis 13).

### **Erfasster Personenkreis**

Für alle Arbeitnehmer einschließlich der zu ihrer Berufsausbildung Beschäftigten, die kranken-, renten- und/oder pflegeversicherungspflichtig oder beitragspflichtig nach dem Arbeitsförderungsgesetz sind oder für die Beitragsanteile zu den gesetzlichen Rentenversicherungen zu entrichten sind (§ 3 DEÜV), erstellt der Arbeitgeber zu Beginn der Beschäftigung eine Anmeldung (§ 6 DEÜV), zum Ende der Beschäftigung eine Abmeldung (§ 8 DEÜV) und am Jahresende eine Jahresmeldung (§ 10 DEÜV) für alle Beschäftigten zum Stichtag 31. Dezember.

Damit werden in der Regel alle Arbeitnehmer und die zu ihrer Auszubildung Beschäftigten erfasst, zusammen in Bayern rund 70 Prozent aller Erwerbstätigen.

Beamte, Selbständige, Mithelfende Familienangehörige und ausschließlich geringfügig Beschäftigte sind in der Statistik der sozialversicherungspflichtig beschäftigten Arbeitnehmer nicht enthalten.

Wehr- und Zivildienstleistende, die ihren Dienst aus einer ungekündigten Beschäftigung heraus ableisten, sind ebenso wie die Arbeitnehmer, die wegen Krankheit (Arbeitsunfähigkeit nach der Lohnfortzahlung), Schlechtwettergeldbezug oder wegen Erziehungsurlaub ihre Beschäftigung unterbrochen haben, im erfassten Personenkreis enthalten. Für sie erstellt der Arbeitgeber eine Unterbrechungsmeldung (§ 9 DEÜV).

### **Meldeweg**

Die vom Arbeitgeber mitzuteilenden Merkmale und Tatbestände sind in § 28a Abs. 1 bis 4 SGB IV geregelt und umfassen u.a. die Adresse und Versicherungsnummer des/der Beschäftigten, demographische Merkmale, Angaben über die ausgeübte Tätigkeit sowie die Beitragsgruppen zur Kranken-, Renten- und Arbeitslosenversicherung.

Mit in Kraft treten der DEÜV zum 1. Januar 1999 wurde die elektronische Datenübermittlung bzw. die Datenübermittlung mittels Datenträger als Übermittlungsstandard des Regelfalles eingeführt (§ 16 DEÜV). Die Arbeitgeber übermitteln ihre Meldungen an die im Zulassungsbescheid bezeichneten Annahmestellen (die zuständigen Krankenkassen oder die von ihnen beauftragten Annahmestellen). Diese prüfen die Meldungen auf formale und inhaltliche Richtigkeit und nehmen - falls erforderlich - Korrekturen vor. Die Weiterleitung der von den Annahmestellen geprüften Daten erfolgt innerhalb von 5 Arbeitstagen an die in § 34 DEÜV genannten Stellen. Dies sind für Versicherte der Bahnversicherungsanstalt und der Seekasse die Datenstelle der Rentenversicherungsträger, für Versicherte der knappschaftlichen Krankenversicherung unmittelbar die Bundesknappschaft, wenn diese die Rentenversicherung durchführt, für die übrigen Versicherten die Bundesversicherungsanstalt für Angestellte.

Nach einer weiteren Prüfung werden die für die Arbeitsverwaltung relevanten Daten an die Bundesagentur für Arbeit übermittelt.

Nach dem Gesetz zur Organisationsreform in der gesetzlichen Rentenversicherung (RVOrgG) vom 9. Dezember 2004 entfällt die Unterscheidung Arbeiter/Angestellte ab dem 1. Januar 2005 und wird durch den Begriff „Beschäftigte“ ersetzt.

Die Bundesagentur für Arbeit führt für jeden Versicherten unter seiner Versicherungsnummer ein so genanntes Versichertenkonto, auf dem alle eingehenden Meldungen in der Reihenfolge des Wirksamkeitsdatums gespeichert werden. Diese Versichertendatei ist die Grundlage der Auszahlungen für statistische Zwecke.

Die Bundesagentur für Arbeit stellt dem Statistischen Bundesamt anonymisiertes Datenmaterial für Auswertungen im Rahmen des erwerbsstatistischen Berichtssystems und zur Weitergabe an die Statistischen Landesämter zur Verfügung, die dieses Material insbesondere für vertiefte Regionalanalysen nutzen (vgl. Schaubild 1 auf Seite 8).

### **Merkmale**

Als auswertbare Merkmale der Beschäftigtenstatistik stehen zur Verfügung:

- Altersjahr
- Geschlecht
- Staatsangehörigkeit
- Erreichter allgemeiner und beruflicher Ausbildungsabschluss
- Auszubildende(r)
- Stellung im Betrieb als Facharbeiter/-in, Meister/-in oder Polier
- andere(r) Vollzeitbeschäftigte(r)
- Ausgeübte Tätigkeit (Beruf)
- Vollzeit-/Teilzeitbeschäftigung
- Wirtschaftszweig
- Arbeitsort und Wohnort

## **Begriffliche Erläuterungen**

### **Sozialversicherungspflichtig Beschäftigte**

Hierzu zählen alle Arbeitnehmer einschl. der zu ihrer Berufsausbildung Beschäftigten, die kranken-, renten-, pflegeversicherungspflichtig und/oder beitragspflichtig nach dem Recht der Arbeitsförderung oder für die von den Arbeitgebern Beitragsanteile nach dem Recht der Arbeitsförderung zu entrichten sind. Daneben besteht in wenigen Fällen auch für Selbständige Versicherungspflicht in der Sozialversicherung.

Wehr- und Zivildienstleistende gelten dann als versicherungspflichtig Beschäftigte, wenn sie ihren Dienst aus einem weiterhin bestehenden Beschäftigungsverhältnis heraus angetreten haben und nur wegen der Ableistung dieser Dienstzeiten kein Entgelt erhalten.

Nicht zu den sozialversicherungspflichtig Beschäftigten zählen dagegen der weitaus überwiegende Teil der Selbständigen, die mithelfenden Familienangehörigen sowie die Beamten.

Ab dem Stichtag 1. April 1999 sind die gesetzlichen Regelungen zur Sozialversicherungspflicht geringfügiger Beschäftigungsverhältnisse grundlegend geändert bzw. ab dem Stichtag 1. April 2003 modifiziert worden. Nach der maßgebenden Regelung des § 8 SGB IV (neu) wird zwar nach wie vor zwischen kurzfristigen Beschäftigungen (als „kurzfristig“ gilt eine Tätigkeit immer dann, wenn sie nach ihrer Eigenart oder im Voraus vertraglich auf höchstens zwei Monate oder 50 Arbeitstage begrenzt ist) auf der einen und geringfügig entlohten Tätigkeiten (als „geringfügig entlohnt“ ist eine Tätigkeit immer dann zu klassifizieren, wenn bestimmte Einkommenshöchstgrenzen nicht überschritten werden) auf der anderen Seite unterschieden. Ab dem vorgenannten Stichtag gilt allerdings eine einheitliche und gegenwärtig auf 400 Euro festgeschriebene Entgeltgrenze (unter Wegfall der bisherigen zeitlichen Begrenzung).

Mit dem Gesetz zur Neuregelung der geringfügigen Beschäftigungsverhältnisse vom 24. März 1999 mit Wirkung vom 1. April 1999 bzw. mit der Modifizierung zum 1. April 2003 (Einführung der sogenannten „Mini-Jobs“ mit Nichtanrechnung des ersten Mini-Jobs auf eine bereits vorliegende Hauptbeschäftigung) sind Arbeitgeber verpflichtet, auch für Personen, die ausschließlich so genannte geringfügig entlohnte Tätigkeiten ausüben, pauschalierte Beiträge zur Kranken- und Rentenversicherung zu entrichten, wobei der Beitrag zur Rentenversicherung von den Beschäftigten zur Erlangung verbesserter Leistungsansprüche durch freiwillige Zuzahlungen aufgestockt werden kann.

Ausschließlich geringfügig entlohnte Personen, die nur wegen der gesetzlichen Neuregelung in den Kreis der sozialversicherungspflichtig Beschäftigten gelangt sind, werden in dieser Veröffentlichung bis auf weiteres nicht nachgewiesen. Die Berichterstattung über diesen Personenkreis wird von der Bundesagentur für Arbeit wahrgenommen.

Personen, die als einzige Tätigkeit eine kurzzeitige Beschäftigung im Sinne des § 8 Abs.1 SGB IV (neu) ausüben, bleiben auch nach den neuen rechtlichen Regelungen frei von der Versicherungspflicht und sind daher ebenfalls nicht in den ausgewiesenen Daten enthalten.

Seit 1990 waren folgende Beträge für die Abgrenzung geringfügiger Tätigkeiten maßgebend:

Zeitraum	Monatliches Entgelt
1.1.1990 - 31.12.1990	240 €
1.1.1991 - 31.12.1991	245 €
1.1.1992 - 31.12.1992	256 €
1.1.1993 - 31.12.1993	271 €
1.1.1994 - 31.12.1994	286 €
1.1.1995 - 31.12.1995	297 €
1.1.1996 - 31.12.1996	302 €
1.1.1997 - 31.12.1997	312 €
1.1.1998 - 31.12.1998	317 €
1.1.1999 - 31.12.2001	322 €
1.1.2002 - 31.03.2003	325 €
seit 1.4.2003	400 €

### Alter

Mit dem Stichtag 31. März 1980 beginnend, wird bei jeder Auszählung das genaue Alter der Beschäftigten am jeweiligen Stichtag ermittelt. Die Berechnung des Alters erfolgt danach nicht wie früher nach der "Geburtsjahrmethode", sondern nach der "Altersjahrmethode". Die Angaben beziehen sich bei dieser Art der Darstellung auf das Alter am Auszählungstichtag und enthalten für die Auswertungstichtage 31. März, 30. Juni und 30. September Personen, die zwei unterschiedlichen Geburtsjahrgängen angehören.

### Ausbildung

Nachgewiesen wird hier die abgeschlossene Berufsausbildung des Beschäftigten. Die Angaben beziehen sich dabei auf den höchsten erreichten Abschluss, auch wenn diese Ausbildung für die derzeit ausgeübte Tätigkeit nicht vorgeschrieben oder verlangt ist. In den Tabellen werden folgende Kategorien unterschieden:

- Berufsfach-/Fachschule einschl. Lehr-/Anlernausbildung
- Fachhochschule einschl. Ingenieurschulen
- Wissenschaftliche Hochschule, Universität einschl. Lehrerausbildung

### Ausländer

Als Ausländer gelten alle Personen, die nicht Deutsche im Sinne des Artikels 116 Abs. 1 des Grundgesetzes (GG) sind.

### Beruf

Maßgebend für die Berufsbezeichnung ist allein die ausgeübte Tätigkeit und nicht der erlernte bzw. früher ausgeübte Beruf. Die ausgeübte Tätigkeit wird nach der jeweils aktuellsten Ausgabe des Schlüsselverzeichnisses für die Angaben zur Tätigkeit in den Versicherungsnachweisen – herausgegeben von der Bundesagentur für Arbeit – verschlüsselt. Die darin enthaltenen Schlüsselzahlen entsprechen den Berufsordnungen. Grundlage der 3-stelligen Signierung ist das systematische Verzeichnis der Berufe nach Berufsbereichen, Berufsgruppen und Berufsordnungen der Bundesanstalt für Arbeit in überarbeiteter Fassung aus dem Jahr 1988, das seinerseits auf der Klassifizierung der Berufe des Statistischen Bundesamtes, Ausgabe 1975, beruht.

### Beschäftigte in beruflicher Ausbildung

Hierzu rechnen Personen, die als Auszubildende beschäftigt sind. Zu diesem Kreis zählen neben den Auszubildenden nach dem Berufsbildungsgesetz vom 14. August 1969 (BBiG) auch Anlernlinge, Praktikanten, Volontäre, Schüler an Schulen des Gesundheitswesens sowie Teilnehmer an den von der Bundesagentur für Arbeit geförderten Maßnahmen zur beruflichen Fortbildung, Umschulung und betrieblichen Einarbeitung.

### Regionale Zuordnung

Die sozialversicherungspflichtig Beschäftigten werden sowohl am (inländischen) Arbeitsort als auch am Wohnort nachgewiesen. Als Arbeitsort gilt die Gemeinde, in der der Betrieb angesiedelt ist, in dem die Arbeitnehmer beschäftigt sind. Die Zuordnung zum Wohnort richtet sich nach den dem Arbeitgeber gegenüber angegebenen melderechtlichen Verhältnissen. Der Gebietsstand ist jeweils stichtagsbezogen.

Sozialversicherungspflichtig Beschäftigte, die nicht am angegebenen Wohnort arbeiten, werden in der Ergebnisdarstellung auch als „Auspendler“, Beschäftigte, die nicht am Arbeitsort wohnen bzw. gemeldet sind, als „Einpendler“ bezeichnet. Aus der Sicht des Arbeitsortes ist der „Pendlersaldo“ positiv oder negativ, je nachdem ob die Zahl der „Einpendler“ die der „Auspendler“ übersteigt oder nicht.

### Voll-/Teilzeitbeschäftigte

Der Unterscheidung der sozialversicherungspflichtig beschäftigten Arbeitnehmer nach Voll- und Teilzeitbeschäftigten liegen die von den Arbeitgebern in den Meldebogen zu machen-

den Angaben über die arbeitsvertraglich vereinbarte Wochenarbeitszeit zugrunde, und zwar in folgender Gliederung:

- Vollzeitbeschäftigt,
- Teilzeitbeschäftigt mit einer Wochenarbeitszeit von weniger als 18 Stunden,
- Teilzeitbeschäftigt mit einer Wochenarbeitszeit von 18 Stunden und mehr, jedoch nicht vollzeitbeschäftigt.

### Wirtschaftszweig

Der Wirtschaftszweig wurde nach der Klassifikation der Wirtschaftszweige, Ausgabe 2003 (WZ 2003) verschlüsselt. Diese Systematik basiert auf der statistischen Systematik der Wirtschaftszweige in der Europäischen Gemeinschaft (NACE Rev. 1.1), die in den Mitgliedstaaten der EU verbindlich als Standardklassifikation der wirtschaftlichen Tätigkeiten vorgeschrieben wurde. Die WZ 2003 gliedert sich formal in

17	Abschnitte	A	-	Q
31	Unterabschnitte	AA	-	QA
60	Abteilungen	01	-	99
222	Gruppen	01.1	-	99.0
513	Klassen	01.11	-	99.00
1 041	Unterklassen	01.11.1	-	99.00.3

und entspricht bis zur Gliederungsebene der Wirtschaftsklasse der NACE Rev.1.1. Sie unterscheidet sich von der europäischen Wirtschaftszweigsystematik durch die Einfügung der fünfstellig numerisch verschlüsselten Unterklasse.

Grundsätzlich sind die wirtschaftsfachlichen Ergebnisse der Beschäftigtenstatistik mit anderen deutschen und europäischen Wirtschaftsstatistiken vergleichbar. Darüber hinaus ist eine Vergleichbarkeit hinsichtlich der nach Abschnitten und Abteilungen gegliederten Ergebnisse auch mit außereuropäischen Datenquellen gegeben, soweit diesen die Wirtschaftszweigsystematik der Vereinten Nationen (ISIC Rev.3.1) zugrunde liegt.

Bei einer Zusammenführung von Angaben der Beschäftigtenstatistik mit anderen Datenquellen kann dennoch die Vergleichbarkeit aus methodischen Gründen eingeschränkt sein. Dies gilt vor allem auch bei einer Gegenüberstellung von Beschäftigtenzahlen aus anderen statistischen Erhebungen. So können Abweichungen darauf beruhen, dass sich die wirtschaftssystematische Klassifizierung auf unterschiedliche statistische Einheiten (Unternehmen / Betrieb = örtliche Einheit) bezieht. Sie ergeben sich fast zwangsläufig dann, wenn die Vergleichsergebnisse nicht ebenfalls

durch die Befragung der statistischen Einheit gewonnen, sondern – wie beim Mikrozensus, der jährlichen Repräsentativstatistik der Bevölkerung und des Arbeitsmarktes – beim Erwerbstätigen selbst erhoben worden sind. Ergebnisunterschiede können u.a. auch auf fehlender Übereinstimmung der Bezugsgrößen bei der Festlegung der wirtschaftsfachlichen Zugehörigkeit der Einheit beruhen, die bei mehreren unterschiedlichen wirtschaftlichen Betätigungen der Wirtschaftseinheit nach dem Schwerpunkt bestimmt werden muss.

Bei dieser Schwerpunktbestimmung werden grundsätzlich die Wertschöpfungsanteile bzw. die Umsatzanteile, und nur in Fällen, in denen solche nicht zur Verfügung stehen, hilfsweise die Zahl der Beschäftigten herangezogen. Eine solche Behelfslösung gilt auch für die Beschäftigtenstatistik. Außerdem sind hier Besonderheiten zu beachten, die hinsichtlich der Definition der wirtschaftsfachlich zu klassifizierenden Einheit bestehen:

So gilt als „Betrieb“ – dessen wirtschaftlicher Schwerpunkt maßgebend für die wirtschaftsfachliche Zuordnung der sozialversicherungspflichtig Beschäftigten ist – im Sinne der Beschäftigtenstatistik immer die Einheit, für die zur Durchführung des gemeinsamen Meldeverfahrens zur Sozialversicherung dem meldepflichtigen Arbeitgeber eine Betriebsnummer zur Verfügung gestellt worden ist. Dies ist im Allgemeinen die wirtschaftsfachlich abgrenzbare und regional abgegrenzte Niederlassung / Arbeitsstätte, im Sinne der NACE Rev.1.1 die örtliche Einheit, in der sozialversicherungspflichtig Beschäftigte tätig sind. Der „Betrieb“ kann jedoch auch aus mehreren Niederlassungen eines Unternehmens mit gleichem wirtschaftsfachlichem Schwerpunkt bestehen, die zur Vereinfachung des Meldeverfahrens zusammengefasst werden dürfen, allerdings nur dann, wenn sie innerhalb derselben Gemeinde liegen.

Die WZ 2003 wurde im Bereich der Beschäftigtenstatistik mit der Aufbereitung des Datmaterials zum Stichtag 30. Juni 2003 eingeführt. Sie stellt eine behutsame Weiterentwicklung der bis dahin verwendeten Klassifikation der Wirtschaftszweige, Ausgabe 1993 (WZ 93) dar. Im Gegensatz zur Einführung der WZ 93, die in dieser Veröffentlichungsreihe zum Berichtsstichtag 30. September 1998 vollzogen wurde, ergeben sich somit keine signifikanten Strukturveränderungen, so dass es zu keinen nennenswerten Brüchen in den statistischen Zeitreihen kommt.



Die wirtschaftsfachlichen Ergebnisgliederungen in dieser Veröffentlichung folgen im Wesentlichen den Abschnitten und Unterabschnitten der WZ 2003. Gleichwohl wurden diese Gliederungsebenen – um den Konsumentenbedürfnissen besser Rechnung zu tragen – nicht unverändert übernommen. So werden zum einen über Unterabschnitte hinaus auch Angaben für ausgewählte Abteilungen und Gruppen nachgewiesen. Zum anderen sind – in Anlehnung an die Ergebnistabellen der vorerwähnten jährlichen Repräsentativstatistik der Bevölkerung und des Arbeitsmarktes (Mikrozensus) – auch Zusammenfassungen gebildet worden, die in der NACE Rev.1.1 nicht defi-

niert sind, für bestimmte wirtschaftsstrukturell gegliederte Darstellungen, z.B. nach Wirtschaftssektoren, aber geeignet erscheinen.

Grundsätzlich anzumerken ist ferner, dass über die hier vorgelegten Ergebnisgliederungen hinaus in den Statistischen Ämtern von Bund und Ländern Angaben bis auf die Ebene der dreistellig numerisch verschlüsselten Gruppe zur Verfügung stehen, die gleichzeitig der Tieffengliederung für den Mikrozensus entspricht (vgl. hierzu Anhang).

## 1. Von der Meldung des Arbeitgebers zur Statistik

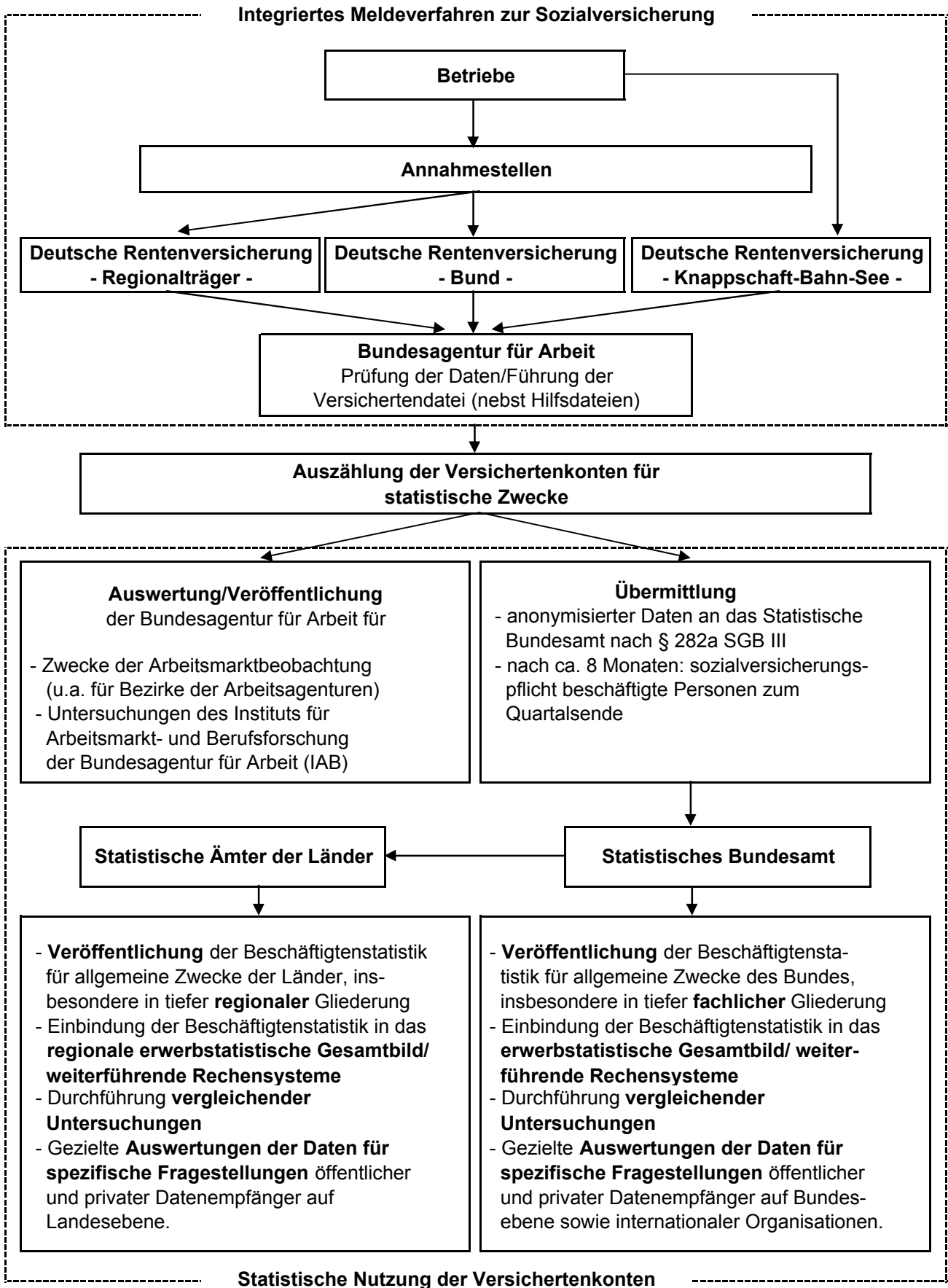

## 2. Veränderung der sozialversicherungspflichtig Beschäftigten am Arbeitsort am 30. Juni 2006 gegenüber dem Vorjahresquartal in den kreisfreien Städten und Landkreisen Bayerns

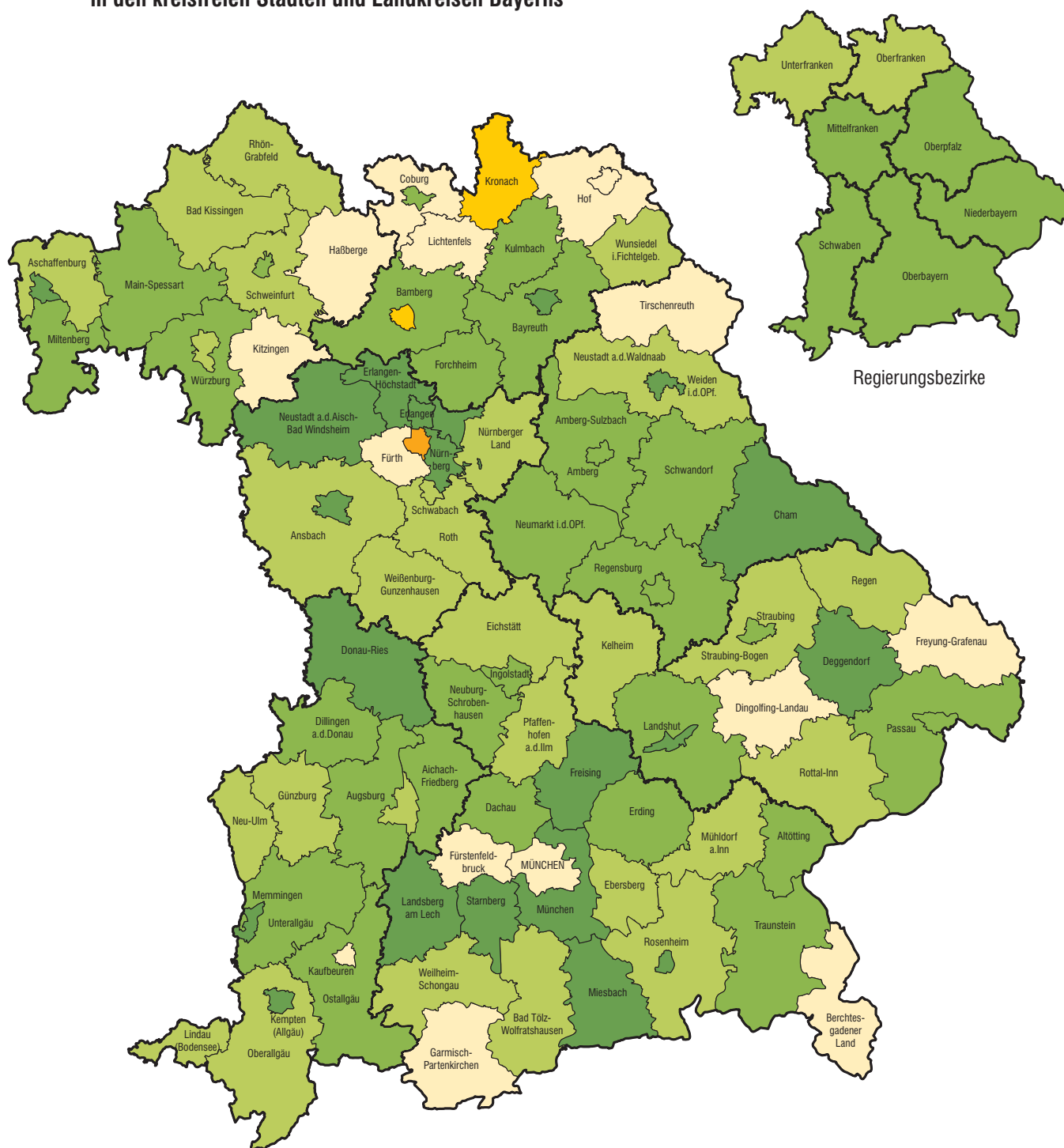

Abnahme in Prozent

	bis unter	-2,0
	-2,0 bis unter	-1,0
	-1,0 bis unter	0,0

Häufigkeit

1
2
15

Zunahme in Prozent

	0,0 bis unter	1,0
	1,0 bis unter	2,0
	2,0 oder mehr	

28
30
20

Minimum: Krfr. St Fürth -4,3  
Maximum: Lkr München 5,4  
**Bayern: 1,1**

### 3. Sozialversicherungspflichtig Beschäftigte am Arbeitsort in Bayern jeweils zum Quartalsende seit 1996

Tsd. Personen

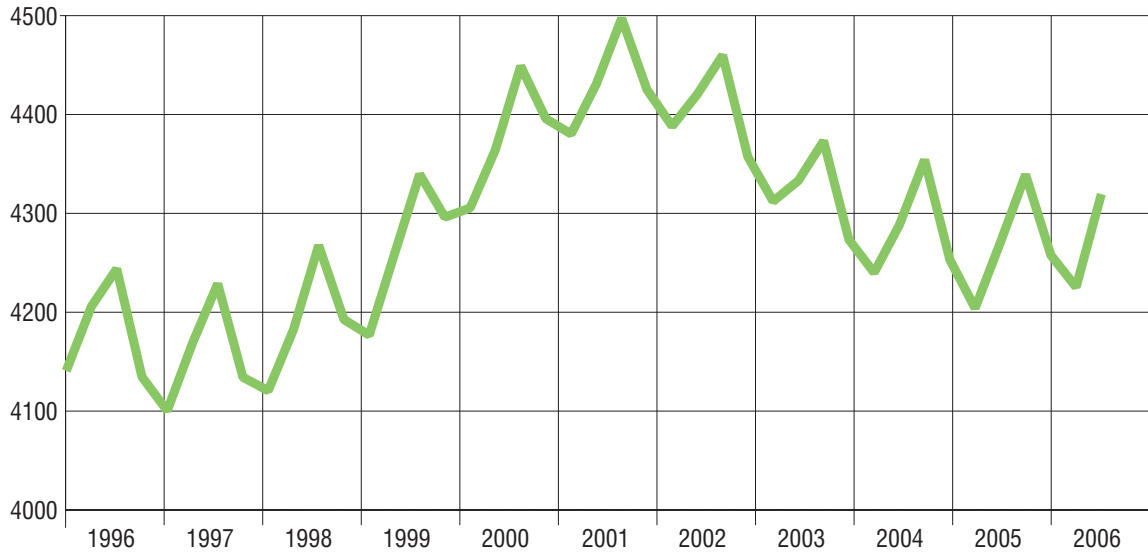

### 4. Sozialversicherungspflichtig Beschäftigte am Arbeitsort in Bayern am 30. Juni 2005 und 2006 nach Altersgruppen und Geschlecht

Tsd. Personen

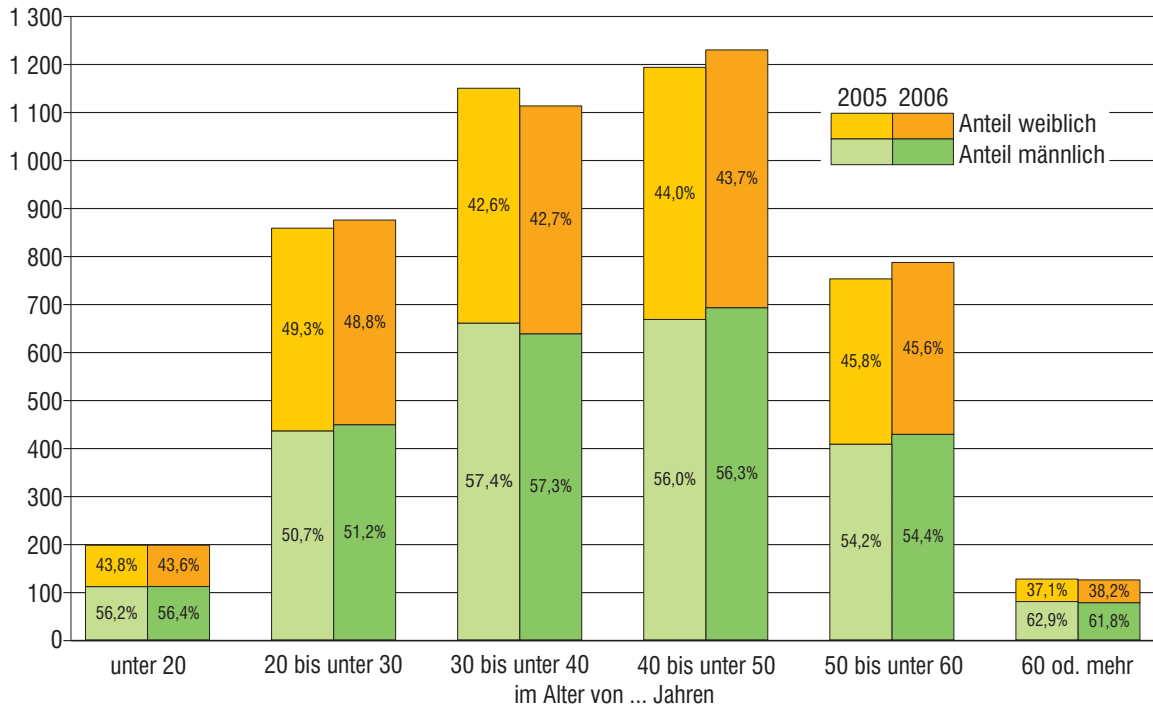

## 5. Sozialversicherungspflichtig Beschäftigte am Arbeitsort in Bayern am 30. Juni 2006 nach Wirtschaftsabschnitten, Geschlecht und Teilzeitbeschäftigung

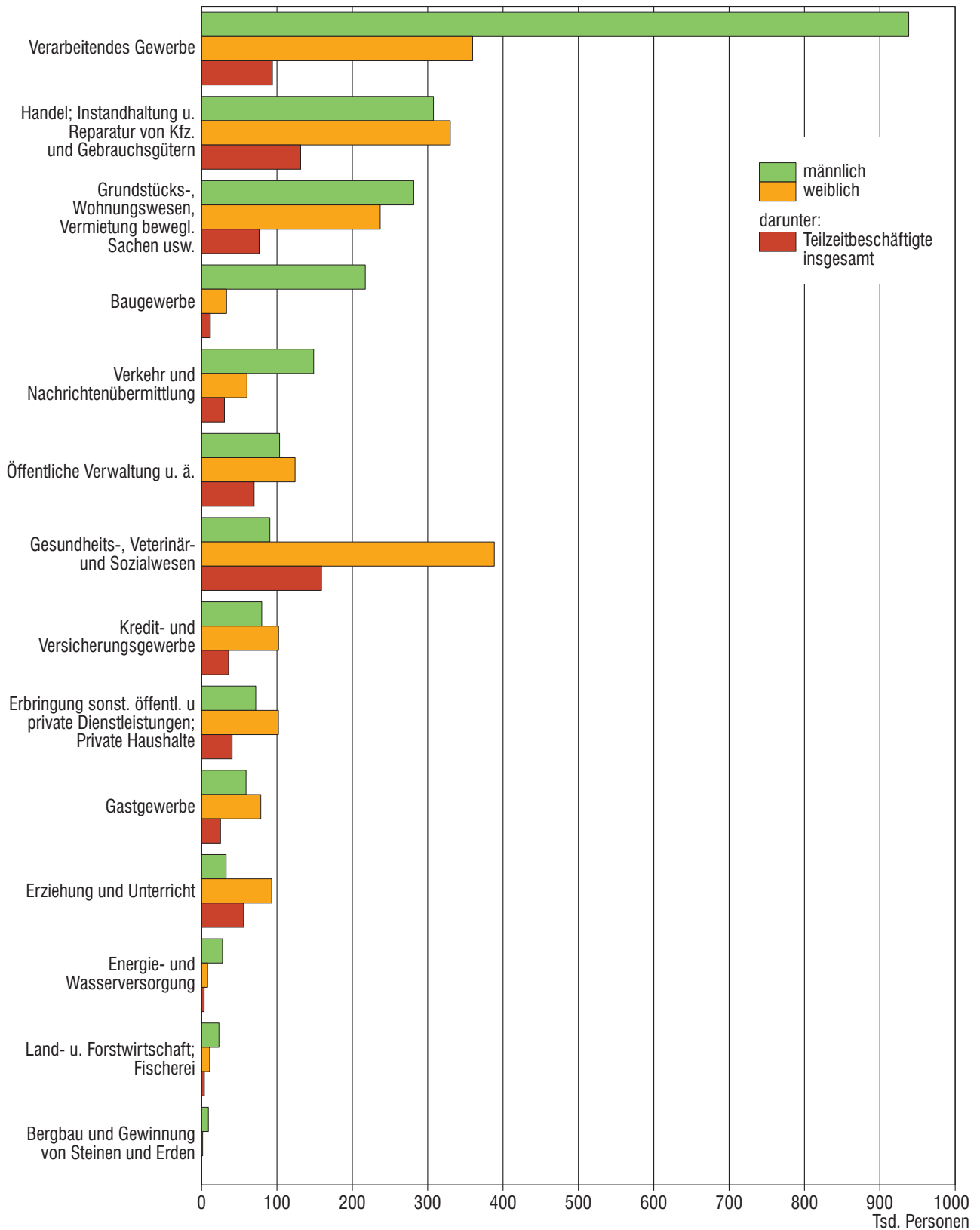

1. Strukturdaten über sozialversicherungspflichtig Beschäftigte\*) am Arbeitsort in Bayern am 30.06.2006

Gegenstand der Nachweisung	insgesamt	Anteil an allen Beschäftigten	männlich	weiblich	Veränderung gegen- über Vorquartal			Veränderung gegen- über Vorjahresquartal		
					ins- gesamt	männ- lich	weib- lich	ins- gesamt	männ- lich	weib- lich
	Anzahl	%	Anzahl		%					
<b>Beschäftigte insgesamt .....</b>	<b>4 319 703</b>	<b>100</b>	<b>2 390 784</b>	<b>1 928 919</b>	<b>2,2</b>	<b>3,5</b>	<b>0,7</b>	<b>1,1</b>	<b>1,4</b>	<b>0,8</b>
dar. Auszubildende 1) .....	254 467	5,9	137 306	117 161	-2,7	-2,4	-3,0	0,4	0,3	0,5
<b>nach Altersgruppen</b>										
Alter von ... bis unter ... Jahren										
unter 20 .....	197 029	4,6	111 044	85 985	-6,9	-5,9	-8,2	0,1	0,4	-0,4
20 bis 30 .....	873 661	20,2	447 511	426 150	3,8	6,2	1,3	2,0	3,0	0,9
30 bis 40 .....	1 111 134	25,7	636 577	474 557	1,1	2,2	-0,2	-3,2	-3,4	-3,0
40 bis 50 .....	1 227 697	28,4	690 962	536 735	2,9	4,0	1,5	3,0	3,6	2,3
50 bis 60 .....	785 423	18,2	427 555	357 868	3,3	4,5	1,9	4,6	5,0	4,0
60 oder mehr .....	124 759	2,9	77 135	47 624	4,2	3,9	4,7	-1,4	-3,2	1,6
<b>nach Staatsangehörigkeit <sup>2)</sup></b>										
Deutsche Beschäftigte .....	3 977 757	92,1	2 182 807	1 794 950	2,0	3,3	0,6	1,0	1,3	0,7
Ausländische Beschäftigte .....	340 604	7,9	207 188	133 416	4,5	5,8	2,5	2,8	2,6	3,0
dar. aus EU-Ländern .....	127 531	3,0	75 136	52 395	4,5	5,5	3,2	1,4	1,0	2,0
<b>nach beruflicher Ausbildung <sup>3)</sup></b>										
Mit abgeschlossener Berufsaus- bildung zusammen .....	3 048 080	70,6	1 734 409	1 313 671	1,8	2,9	0,4	0,7	0,9	0,5
darunter mit Abschluß an einer Berufsfach-/Fachschule 4) .....	2 634 988	61,0	1 452 881	1 182 107	2,0	3,3	0,3	0,3	0,6	0,0
Fachhochschule 5) .....	160 670	3,7	115 660	45 010	0,9	0,8	1,2	3,3	2,6	5,2
Wissenschaftlichen Hochschule, Universität 6) .....	252 422	5,8	165 868	86 554	0,8	0,6	1,3	3,6	2,7	5,6
Ohne abgeschlossene Berufsaus- bildung .....	735 118	17,0	379 976	355 142	1,5	3,2	-0,2	-1,6	-0,9	-2,4
<b>nach Berufsbereichen <sup>2) 7)</sup></b>										
Pflanzenbauer/-innen, Tierzüchter/ -innen, Fischereiberufe .....	44 608	1,0	31 232	13 376	18,3	21,6	11,3	1,8	2,0	1,3
Bergleute, Mineralgewinner/-innen .....	2 068	0,0	1 953	115	21,0	20,2	36,9	-2,7	-2,7	-3,4
Fertigungsberufe .....	1 235 614	28,6	1 019 236	216 378	5,4	6,1	2,0	1,2	1,5	-0,3
Technische Berufe .....	329 570	7,6	281 235	48 335	0,5	0,5	0,6	0,8	0,8	0,8
Dienstleistungsberufe .....	2 662 537	61,6	1 031 170	1 631 367	0,8	1,4	0,4	1,1	1,4	0,9
Sonstige Arbeitskräfte .....	44 645	1,0	25 504	19 141	1,1	1,5	0,6	6,7	6,1	7,6
<b>nach Vollzeit-/Teilzeitbeschäftigung <sup>2)</sup></b>										
Vollzeitbeschäftigte .....	3 579 284	82,9	2 276 205	1 303 079	2,2	3,4	0,2	0,6	1,0	-0,1
Teilzeitbeschäftigte .....	738 700	17,1	113 566	625 134	2,1	4,6	1,7	3,8	9,8	2,7
mit weniger als 18 Wochenstunden .....	161 517	3,7	29 762	131 755	2,7	3,7	2,4	5,1	6,4	4,8
mit 18 Wochenstunden oder mehr .....	577 183	13,4	83 804	493 379	2,0	4,9	1,5	3,4	11,1	2,2

noch: 1. Strukturdaten über sozialversicherungspflichtig Beschäftigte\*) am Arbeitsort in Bayern am 30.06.2006

Gegenstand der Nachweisung	insgesamt	Anteil an allen Beschäftigten	männlich	weiblich	Veränderung gegen- über Vorquartal			Veränderung gegen- über Vorjahresquartal		
					ins- gesamt	männ- lich	weib- lich	ins- gesamt	männ- lich	weib- lich
	Anzahl	%	Anzahl		%					

**nach zusammengefassten Wirtschaftsabschnitten<sup>2) 8)</sup>**

Land- u. Forstwirtsch.; Fischerei .....	34 068	0,8	23 229	10 839	22,5	29,1	10,4	1,9	2,7	0,0
Produzierendes Gewerbe .....	1 594 222	36,9	1 191 726	402 496	3,2	4,1	0,5	-0,1	0,1	-0,9
Bergbau .....	10 837	0,3	9 208	1 629	13,3	15,2	3,6	-3,4	-2,8	-6,6
Verarbeitendes Gewerbe .....	1 296 922	30,0	937 497	359 425	0,6	0,7	0,3	-0,1	0,1	-0,8
Energie- und Wasserversorgung .....	36 059	0,8	27 883	8 176	0,6	0,3	1,4	1,8	1,5	2,7
Baugewerbe .....	250 404	5,8	217 138	33 266	18,9	21,9	2,6	-0,3	0,1	-2,6
Handel, Gastgewerbe und Verkehr .....	984 130	22,8	515 364	468 766	1,5	1,9	1,2	0,8	1,1	0,4
Handel .....	637 372	14,8	307 536	329 836	0,2	0,5	-0,1	0,1	0,4	-0,2
Gastgewerbe .....	137 762	3,2	59 102	78 660	7,0	6,9	7,0	1,3	1,1	1,5
Verkehr und Nachrichten- übermittlung .....	208 996	4,8	148 726	60 270	2,3	3,0	0,8	2,5	2,7	2,2
Sonstige Dienstleistungen .....	1 706 705	39,5	660 138	1 046 567	1,4	3,0	0,5	2,6	4,0	1,7
Kredit- und Versicherungs- gewerbe .....	182 120	4,2	79 898	102 222	-1,2	-1,5	-1,1	-1,8	-2,1	-1,5
Grundst., Wohnungswesen, Verm. bewegl. Sachen usw. ....	518 278	12,0	281 371	236 907	4,6	6,7	2,1	7,8	9,7	5,5
Öffentliche Verwaltung u.ä. ....	227 629	5,3	103 548	124 081	0,4	0,7	0,1	0,1	-0,6	0,6
Öffentliche und private Dienstleistungen (ohne öffentliche Verwaltung) .....	778 678	18,0	195 321	583 357	0,3	0,9	0,1	1,1	1,4	1,0

**nach Betriebsgrößenklassen**

In Betrieben mit ... bis ... sozialvers.-pfl. Beschäftigten										
1 bis 9 .....	784 594	18,2	341 117	443 477	2,8	6,1	0,4	0,1	0,3	-0,1
10 bis 19 .....	416 349	9,6	213 914	202 435	4,5	7,5	1,4	0,2	-0,1	0,6
20 bis 49 .....	568 887	13,2	322 030	246 857	2,9	4,5	0,7	1,5	1,8	1,2
50 bis 99 .....	483 533	11,2	267 976	215 557	2,7	4,2	0,9	1,3	1,5	1,1
100 bis 499 .....	1 042 734	24,1	595 585	447 149	2,5	3,5	1,2	1,9	2,6	1,0
500 oder mehr .....	1 023 606	23,7	650 162	373 444	0,1	0,2	-0,2	1,3	1,3	1,3

\*) Auswertungen aus der Beschäftigtenstatistik der Bundesagentur für Arbeit; vorläufige Ergebnisse, Stand: Dezember 2006.

1) Einschl. Anlernlinge, Praktikanten und Volontäre.

2) Ohne Fälle "ohne Angabe".

3) Ohne Fälle "mit unbekannter Ausbildung" bzw. "Angabe nicht möglich" oder "ohne Angabe".

4) Einschl. abgeschlossenen Lehr- oder Anlernausbildung.

5) Einschl. Ingenieurschulen.

6) Einschl. Lehrerausbildung.

7) Klassifizierung der Berufe, Ausgabe 1975.

8) Klassifikation der Wirtschaftszweige, Ausgabe 2003 (WZ 2003) - siehe Anhang.

2. Sozialversicherungspflichtig Beschäftigte\*) am Arbeitsort in Bayern seit 1997 jeweils zum 30.06.  
nach Vollzeit-/Teilzeitbeschäftigung, Wirtschaftsbereichen sowie nach Geschlecht

Jahr	Vollzeit- beschäftigte	Teilzeit- beschäftigte	Insgesamt	darunter nach Wirtschaftsbereichen <sup>1) 2)</sup>			
				Land- und Forstwirtschaft; Fischerei	Produzierendes Gewerbe	Handel, Gastgewerbe und Verkehr	Sonstige Dienstleistungen

Anzahl							
Insgesamt							
1997 .....	3 587 047	581 911	4 168 958	•	•	•	•
1998 .....	3 586 529	596 149	4 182 678	35 688	1 753 332	955 642	1 436 637
1999 .....	3 677 712	581 244	4 258 956	35 877	1 743 678	977 761	1 500 019
2000 .....	3 745 628	618 889	4 364 517	35 528	1 759 704	1 006 466	1 561 452
2001 .....	3 778 348	652 663	4 431 011	34 619	1 758 973	1 025 080	1 611 181
2002 .....	3 741 263	679 361	4 420 624	34 622	1 717 288	1 024 449	1 644 070
2003 .....	3 641 727	690 548	4 333 297	33 780	1 660 844	987 386	1 650 983
2004 .....	3 589 515	697 047	4 288 495	33 065	1 624 884	976 138	1 653 924
2005 .....	3 556 804	711 976	4 270 848	33 447	1 596 390	976 589	1 663 875
2006 .....	3 579 284	738 700	4 319 703	34 068	1 594 222	984 130	1 706 705
2007 .....	-	-	-	-	-	-	-

darunter weiblich							
1997 .....	1 308 707	522 365	1 831 072	•	•	•	•
1998 .....	1 302 555	531 332	1 833 887	11 563	463 583	460 797	897 203
1999 .....	1 346 698	514 453	1 861 151	11 540	454 983	469 611	924 175
2000 .....	1 374 467	541 237	1 915 704	11 562	459 865	484 308	959 340
2001 .....	1 389 876	565 253	1 955 129	11 343	460 729	493 623	988 805
2002 .....	1 384 183	585 155	1 969 338	11 458	448 328	494 161	1 015 283
2003 .....	1 346 012	591 388	1 937 908	11 033	430 659	475 188	1 020 862
2004 .....	1 315 919	597 492	1 914 286	10 759	415 103	467 785	1 020 415
2005 .....	1 304 043	608 574	1 913 495	10 838	406 300	466 998	1 029 110
2006 .....	1 303 079	625 134	1 928 919	10 839	402 496	468 766	1 046 567
2007 .....	-	-	-	-	-	-	-

Veränderung gegenüber dem Vorjahresquartal in Prozent							
Insgesamt							
1998 .....	0,0	2,4	0,3	•	•	•	•
1999 .....	2,5	-2,5	1,8	0,5	-0,6	2,3	4,4
2000 .....	1,8	6,5	2,5	-1,0	0,9	2,9	4,1
2001 .....	0,9	5,5	1,5	-2,6	0,0	1,8	3,2
2002 .....	-1,0	4,1	-0,2	0,0	-2,4	-0,1	2,0
2003 .....	-2,7	1,6	-2,0	-2,4	-3,3	-3,6	0,4
2004 .....	-1,4	0,9	-1,0	-2,1	-2,2	-1,1	0,2
2005 .....	-0,9	2,1	-0,4	1,2	-1,8	0,0	0,6
2006 .....	0,6	3,8	1,1	1,9	-0,1	0,8	2,6
2007 .....	-	-	-	-	-	-	-



noch: 2. Sozialversicherungspflichtig Beschäftigte\*) am Arbeitsort in Bayern seit 1997 jeweils zum 30.06.

nach Vollzeit-/Teilzeitbeschäftigung, Wirtschaftsbereichen sowie nach Geschlecht

Jahr	Vollzeit- beschäftigte	Teilzeit- beschäftigte	Insgesamt	darunter nach Wirtschaftsbereichen <sup>1) 2)</sup>			
				Land- und Forstwirtschaft; Fischerei	Produzierendes Gewerbe	Handel, Gastgewerbe und Verkehr	Sonstige Dienstleistungen
darunter weiblich							
1998 .....	-0,5	1,7	0,2	•	•	•	•
1999 .....	3,4	-3,2	1,5	-0,2	-1,9	1,9	3,0
2000 .....	2,1	5,2	2,9	0,2	1,1	3,1	3,8
2001 .....	1,1	4,4	2,1	-1,9	0,2	1,9	3,1
2002 .....	-0,4	3,5	0,7	1,0	-2,7	0,1	2,7
2003 .....	-2,8	1,1	-1,6	-3,7	-3,9	-3,8	0,5
2004 .....	-2,2	1,0	-1,2	-2,5	-3,6	-1,6	0,0
2005 .....	-0,9	1,9	0,0	0,7	-2,1	-0,2	0,9
2006 .....	-0,1	2,7	0,8	0,0	-0,9	0,4	1,7
2007 .....	-	-	-	-	-	-	-
Anteile an den Beschäftigten insgesamt in Prozent							
Insgesamt							
1997 .....	86,0	14,0	100	•	•	•	•
1998 .....	85,7	14,3	100	0,9	41,9	22,8	34,3
1999 .....	86,4	13,6	100	0,8	40,9	23,0	35,2
2000 .....	85,8	14,2	100	0,8	40,3	23,1	35,8
2001 .....	85,3	14,7	100	0,8	39,7	23,1	36,4
2002 .....	84,6	15,4	100	0,8	38,8	23,2	37,2
2003 .....	84,0	15,9	100	0,8	38,3	22,8	38,1
2004 .....	83,7	16,3	100	0,8	37,9	22,8	38,6
2005 .....	83,3	16,7	100	0,8	37,4	22,9	39,0
2006 .....	82,9	17,1	100	0,8	36,9	22,8	39,5
2007 .....	-	-	-	-	-	-	-
darunter weiblich							
1997 .....	71,5	28,5	100	•	•	•	•
1998 .....	71,0	29,0	100	0,6	25,3	25,1	48,9
1999 .....	72,4	27,6	100	0,6	24,4	25,2	49,7
2000 .....	71,7	28,3	100	0,6	24,0	25,3	50,1
2001 .....	71,1	28,9	100	0,6	23,6	25,2	50,6
2002 .....	70,3	29,7	100	0,6	22,8	25,1	51,6
2003 .....	69,5	30,5	100	0,6	22,2	24,5	52,7
2004 .....	68,7	31,2	100	0,6	21,7	24,4	53,3
2005 .....	68,1	31,8	100	0,6	21,2	24,4	53,8
2006 .....	67,6	32,4	100	0,6	20,9	24,3	54,3
2007 .....	-	-	-	-	-	-	-

\*) Auswertungen aus der Beschäftigtenstatistik der Bundesagentur für Arbeit; vorläufige Ergebnisse, Stand: Dezember 2006.

1) Klassifikation der Wirtschaftszweige, Ausgabe 2003 (WZ 2003) - siehe Anhang. - 2) Ohne Fälle "Ohne Angabe".

3. Sozialversicherungspflichtig Beschäftigte\*) am Arbeitsort sowie am Wohnort in den kreisfreien Städten und

Schl.- Nr.	Regionale Gliederung	Beschäftigte am Arbeitsort								
		insgesamt	Ver- änd. gg. Vor- jah- res- quar- tal	darunter (von Spalte insgesamt) in den Wirtschaftsbereichen <sup>1) 2)</sup>				und zwar (von Spalte insgesamt)		
				Land- und Forstwirt- schaft; Fischerei	Produ- zierendes Gewerbe	Handel, Gastge- werbe und Verkehr	Sonstige Dienst- leistungen	weibliche Beschäf- tigte	Teilzeit- beschäf- tigte	auslän- dische Beschäf- tigte
		Anzahl	%	Anzahl						

**Zusammenstellung nach**

1	Oberbayern .....	1 592 294	1,1	11 550	473 913	380 903	725 732	721 752	255 546	183 424
2	Niederbayern .....	367 101	1,1	3 985	165 337	76 929	120 817	158 724	60 261	17 216
3	Oberpfalz .....	358 294	1,7	2 557	157 132	75 200	123 364	154 373	61 097	12 554
4	Oberfranken .....	360 293	0,4	2 661	156 492	76 741	124 238	165 084	67 736	11 126
5	Mittelfranken .....	635 358	1,4	4 223	231 192	140 719	259 190	287 038	114 449	51 209
6	Unterfranken .....	435 022	0,9	4 042	172 409	99 920	158 629	189 991	79 839	19 829
7	Schwaben .....	571 341	1,4	5 050	237 747	133 718	194 735	251 957	99 772	45 246
	<b>Bayern...</b>	<b>4 319 703</b>	<b>1,1</b>	<b>34 068</b>	<b>1 594 222</b>	<b>984 130</b>	<b>1 706 705</b>	<b>1 928 919</b>	<b>738 700</b>	<b>340 604</b>
	Landkreise .....	2 432 403	1,3	27 702	1 049 311	576 551	778 504	1 054 332	403 835	157 109
	Kreisfreie Städte .....	1 887 300	0,9	6 366	544 911	407 579	928 201	874 587	334 865	183 495

**Regierungsbezirk**

**Kreisfreie Städte**

161	Ingolstadt, Stadt .....	74 595	1,8	289	41 668	10 087	22 550	26 337	9 417	5 227
162	München, Landeshauptstadt .....	664 222	-0,2	1 877	145 913	137 623	378 722	314 923	104 843	98 387
163	Rosenheim, Stadt .....	28 590	3,7	106	8 185	7 005	13 293	14 040	5 637	2 563

**Landkreise**

171	Altötting .....	37 882	1,3	206	19 821	5 765	12 090	13 848	6 024	3 805
172	Berchtesgadener Land .....	28 329	-0,3	267	8 482	8 469	11 109	13 764	5 147	2 907
173	Bad Tölz-Wolfratshausen .....	30 644	0,5	455	10 505	8 291	11 382	14 636	5 265	2 525
174	Dachau .....	28 285	1,8	315	9 355	7 033	11 578	13 329	5 103	3 392
175	Ebersberg .....	29 552	0,2	535	8 219	10 484	10 302	13 128	4 835	3 024
176	Eichstätt .....	26 316	0,1	202	10 858	5 815	9 438	12 006	4 585	1 418
177	Erding .....	26 261	1,7	365	7 037	7 559	11 294	12 201	4 985	1 973
178	Freising .....	68 790	3,1	1 008	16 843	32 491	18 442	29 448	12 438	8 915
179	Fürstenfeldbruck .....	36 569	-0,3	396	10 511	11 026	14 619	17 772	7 114	3 748
180	Garmisch-Partenkirchen .....	23 191	-0,9	197	4 538	7 617	10 839	12 386	4 239	2 064
181	Landsberg am Lech .....	26 797	2,2	471	9 975	5 482	10 867	12 249	5 333	1 659
182	Miesbach .....	26 367	3,5	447	7 850	7 987	10 080	13 324	4 145	2 499
183	Mühldorf a.Inn .....	29 129	0,3	274	13 585	6 229	9 039	12 899	5 223	1 233
184	München .....	168 197	5,4	1 136	44 413	46 498	76 136	66 961	20 274	20 544
185	Neuburg-Schrobenhausen .....	24 392	1,3	280	11 579	4 888	7 642	10 517	4 336	1 336
186	Pfaffenhofen a.d.Ilm .....	27 430	1,0	429	10 944	7 003	9 053	11 369	4 693	1 413
187	Rosenheim .....	60 820	0,5	863	22 093	15 817	22 036	28 791	10 653	5 156
188	Starnberg .....	36 015	2,8	437	10 811	7 967	16 792	17 127	5 968	3 877
189	Traunstein .....	52 182	1,2	593	22 928	12 211	16 450	23 289	8 383	3 268
190	Weilheim-Schongau .....	37 739	0,1	402	17 800	7 556	11 979	17 408	6 906	2 491
<b>1</b>	<b>Reg.-Bez. Oberbayern...</b>	<b>1 592 294</b>	<b>1,1</b>	<b>11 550</b>	<b>473 913</b>	<b>380 903</b>	<b>725 732</b>	<b>721 752</b>	<b>255 546</b>	<b>183 424</b>

**Regierungsbezirk**

**Kreisfreie Städte**

261	Landshut, Stadt .....	30 310	2,5	73	7 432	6 031	16 773	16 563	6 693	1 546
262	Passau, Stadt .....	30 547	1,3	57	8 918	7 452	14 119	14 402	5 894	1 746
263	Straubing, Stadt .....	23 933	1,5	153	6 592	7 430	9 758	11 966	4 703	787

Landkreisen Bayerns am 30.06.2006 nach Wirtschaftsbereichen, Geschlecht, Teilzeitbeschäftigung und Staatsangehörigkeit

Beschäftigte am Wohnort									Pendler- saldo <sup>3)</sup>	Schl.- Nr.
insgesamt	Ver- änd. gg. Vor- jah- res- quar- tal	darunter (von Spalte insgesamt) in den Wirtschaftsbereichen <sup>1) 2)</sup>				und zwar (von Spalte insgesamt)				
		Land- und Forstwirt- schaft; Fischerei	Produ- zierendes Gewerbe	Handel, Gastge- werbe und Verkehr	Sonstige Dienst- leistungen	weibliche Beschäf- tigte	Teilzeit- beschäf- tigte	auslän- dische Beschäf- tigte		
Anzahl	%	Anzahl								

#### Regierungsbezirken

1 474 672	1,0	11 115	439 416	350 342	673 617	686 378	246 237	174 567	117 622	1
397 774	1,1	3 832	177 316	84 161	132 424	167 674	63 559	13 640	- 30 673	2
366 954	1,6	2 526	156 204	77 547	130 632	158 894	62 159	11 213	- 8 660	3
365 931	0,7	2 565	155 859	75 715	131 636	166 120	69 537	11 566	- 5 638	4
589 660	1,1	4 080	211 591	134 363	239 589	270 700	108 644	49 707	45 698	5
449 603	0,9	4 089	176 331	101 301	167 861	194 349	81 212	18 915	- 14 581	6
607 805	1,3	5 052	244 366	139 954	218 341	268 607	105 148	46 285	- 36 464	7
<b>4 252 399</b>	<b>1,1</b>	<b>33 259</b>	<b>1 561 083</b>	<b>963 383</b>	<b>1 694 100</b>	<b>1 912 722</b>	<b>736 496</b>	<b>325 893</b>	<b>67 304</b>	
3 056 600	1,1	27 776	1 230 954	679 831	1 117 609	1 342 521	524 144	143 849	- 624 197	
1 195 799	0,9	5 483	330 129	283 552	576 491	570 201	212 352	182 044	691 501	

#### Oberbayern

42 899	1,7	194	19 682	8 202	14 820	17 831	6 450	5 057	31 696	161
473 064	0,7	1 787	99 175	111 935	260 109	231 953	76 723	99 147	191 158	162
19 207	0,9	121	6 059	4 956	8 071	9 236	3 276	2 862	9 383	163
36 541	1,5	245	17 066	6 538	12 690	15 106	6 115	1 655	1 341	171
28 262	0,5	261	8 383	7 968	11 648	13 767	5 214	2 080	67	172
39 207	0,6	458	13 239	9 350	16 151	18 445	6 506	2 700	- 8 563	173
50 103	0,8	368	17 588	11 173	20 965	22 757	8 284	4 786	- 21 818	174
43 273	0,9	494	11 162	11 494	20 115	19 934	7 131	3 136	- 13 721	175
44 727	1,6	260	23 281	7 136	14 047	17 806	6 869	1 706	- 18 411	176
46 187	1,6	472	12 692	13 960	19 054	20 472	7 766	2 760	- 19 926	177
61 844	1,3	901	17 730	18 664	24 539	27 537	10 542	6 324	6 946	178
68 454	0,4	445	18 096	17 277	32 620	32 382	12 341	5 673	- 31 885	179
26 010	-0,6	233	5 873	7 904	12 000	12 979	4 641	2 037	- 2 819	180
35 528	1,7	487	12 190	7 484	15 364	16 078	6 583	1 543	- 8 731	181
30 548	1,7	384	8 881	8 451	12 827	14 738	4 847	2 429	- 4 181	182
36 506	1,5	313	15 574	7 777	12 839	15 485	5 956	1 624	- 7 377	183
105 540	0,8	693	25 692	25 297	53 841	50 477	17 808	11 990	62 657	184
32 180	1,8	338	15 350	6 345	10 145	13 316	5 191	1 514	- 7 788	185
41 242	1,6	437	16 962	9 313	14 526	17 075	6 252	1 880	- 13 812	186
77 887	1,2	814	26 097	18 738	32 230	36 285	14 010	4 506	- 17 067	187
38 028	-0,3	369	9 404	8 715	19 529	18 561	6 842	3 736	- 2 013	188
54 324	1,3	619	21 805	12 950	18 950	24 484	9 048	2 785	- 2 142	189
43 111	1,3	422	17 435	8 715	16 537	19 674	7 842	2 637	- 5 372	190
<b>1 474 672</b>	<b>1,0</b>	<b>11 115</b>	<b>439 416</b>	<b>350 342</b>	<b>673 617</b>	<b>686 378</b>	<b>246 237</b>	<b>174 567</b>	<b>117 622</b>	<b>1</b>

#### Niederbayern

20 392	1,2	109	6 308	4 785	9 184	9 651	3 615	2 013	9 918	261
13 552	0,7	55	3 473	3 514	6 509	6 570	2 714	843	16 995	262
13 936	0,6	113	5 027	3 609	5 187	6 328	2 499	838	9 997	263

noch: 3. Sozialversicherungspflichtig Beschäftigte\*) am Arbeitsort sowie am Wohnort in den kreisfreien Städten und

Schl.- Nr.	Regionale Gliederung	Beschäftigte am Arbeitsort								
		insgesamt	Ver- änd. gg. Vor- jah- res- quar- tal	darunter (von Spalte insgesamt) in den Wirtschaftsbereichen <sup>1) 2)</sup>				und zwar (von Spalte insgesamt)		
				Land- und Forstwirt- schaft; Fischerei	Produ- zierendes Gewerbe	Handel, Gastge- werbe und Verkehr	Sonstige Dienst- leistungen	weibliche Beschäf- tigte	Teilzeit- beschäf- tigte	auslän- dische Beschäf- tigte
		Anzahl	%	Anzahl						
Landkreise										
noch: Regierungsbezirk										
271	Deggendorf .....	38 174	2,4	354	17 085	7 975	12 748	15 927	5 906	1 275
272	Freyung-Grafenau .....	18 818	-1,0	188	8 685	4 087	5 858	8 350	3 354	437
273	Kelheim .....	30 345	0,9	647	13 634	6 919	9 143	13 161	5 275	1 598
274	Landshut .....	34 930	1,4	621	17 234	7 176	9 891	13 305	4 914	1 793
275	Passau .....	46 917	2,0	492	21 285	11 570	13 568	20 465	6 528	3 022
276	Regen .....	21 545	0,4	283	10 241	4 219	6 799	9 836	3 815	1 054
277	Rottal-Inn .....	30 760	0,8	307	13 662	6 814	9 976	14 140	5 016	1 317
278	Straubing-Bogen .....	18 177	0,2	422	9 556	2 854	5 342	7 622	2 777	891
279	Dingolfing-Landau .....	42 645	-0,3	388	31 013	4 402	6 842	12 987	5 386	1 750
2	Reg.-Bez. Niederbayern...	367 101	1,1	3 985	165 337	76 929	120 817	158 724	60 261	17 216
Regierungsbezirk										
Kreisfreie Städte										
361	Amberg, Stadt .....	21 680	1,3	100	9 611	3 821	8 148	10 463	4 174	473
362	Regensburg, Stadt .....	94 004	1,6	90	34 400	18 647	40 866	41 479	17 656	4 894
363	Weiden i.d.OPf., Stadt .....	22 979	3,0	69	5 698	8 452	8 759	12 058	4 702	587
Landkreise										
371	Amberg-Sulzbach .....	22 965	1,5	206	11 232	4 370	7 156	9 754	3 829	434
372	Cham .....	40 001	3,6	398	20 314	8 005	11 278	17 292	6 305	1 336
373	Neumarkt i.d.OPf. ....	36 562	1,5	215	17 278	7 494	11 575	15 384	5 963	1 140
374	Neustadt a.d.Waldnaab .....	23 600	0,8	322	12 409	3 027	7 838	9 069	3 556	645
375	Regensburg .....	33 382	1,7	532	14 445	9 110	9 295	13 388	5 648	1 339
376	Schwandorf .....	44 079	1,2	379	21 092	9 147	13 457	17 888	6 372	1 122
377	Tirschenreuth .....	19 042	-0,3	246	10 653	3 127	4 992	7 598	2 892	584
3	Reg.-Bez. Oberpfalz...	358 294	1,7	2 557	157 132	75 200	123 364	154 373	61 097	12 554
Regierungsbezirk										
Kreisfreie Städte										
461	Bamberg, Stadt .....	46 364	-1,2	245	17 939	9 240	18 940	21 082	10 041	1 552
462	Bayreuth, Stadt .....	38 018	2,4	77	10 070	7 407	20 359	19 099	8 512	1 249
463	Coburg, Stadt .....	28 410	1,6	73	9 626	4 442	14 269	13 681	5 435	644
464	Hof, Stadt .....	22 466	-0,1	64	6 198	5 947	10 255	11 508	4 534	1 027
Landkreise										
471	Bamberg .....	26 680	1,1	418	12 686	6 870	6 706	10 623	4 381	751
472	Bayreuth .....	21 120	1,5	299	9 853	5 256	5 711	8 785	3 795	551
473	Coburg .....	25 683	-0,9	183	15 795	5 116	4 550	11 152	4 159	782
474	Forchheim .....	22 409	1,5	416	9 252	5 419	7 322	10 500	4 379	932
475	Hof .....	30 921	-0,1	216	16 920	6 632	7 153	13 694	5 054	969
476	Kronach .....	24 364	-1,3	284	14 004	3 644	6 423	10 737	4 082	487
477	Kulmbach .....	23 539	1,8	120	11 027	4 738	7 654	10 492	4 332	527
478	Lichtenfels .....	24 483	-0,1	137	10 196	7 073	7 076	11 802	4 443	410
479	Wunsiedel i.Fichtelgebirge .....	25 836	0,3	129	12 926	4 957	7 820	11 929	4 589	1 245
4	Reg.-Bez. Oberfranken...	360 293	0,4	2 661	156 492	76 741	124 238	165 084	67 736	11 126
Regierungsbezirk										
Kreisfreie Städte										
561	Ansbach, Stadt .....	23 500	3,1	180	7 142	4 614	11 564	11 455	4 577	1 061
562	Erlangen, Stadt .....	74 019	3,2	152	35 032	8 232	30 603	32 020	14 732	5 736
563	Fürth, Stadt .....	38 863	-4,3	263	11 836	10 815	15 949	18 700	7 130	3 335
564	Nürnberg, Stadt .....	258 039	2,2	1 267	66 191	65 853	124 705	114 779	43 286	27 149
565	Schwabach, Stadt .....	12 230	0,2	112	4 976	2 779	4 363	5 996	2 367	879

Landkreisen Bayerns am 30.06.2006 nach Wirtschaftsbereichen, Geschlecht, Teilzeitbeschäftigung und Staatsangehörigkeit

Beschäftigte am Wohnort									Pendler- saldo <sup>3)</sup>	Schl.- Nr.
insgesamt	Ver- änd. gg. Vor- jah- res- quar- tal	darunter (von Spalte insgesamt) in den Wirtschaftsbereichen <sup>1) 2)</sup>				und zwar (von Spalte insgesamt)				
		Land- und Forstwirt- schaft; Fischerei	Produ- zierendes Gewerbe	Handel, Gastge- werbe und Verkehr	Sonstige Dienst- leistungen	weibliche Beschäf- tigte	Teilzeit- beschäf- tigte	auslän- dische Beschäf- tigte		
Anzahl	%	Anzahl								
Niederbayern										
38 633	1,8	310	17 787	7 896	12 631	16 019	6 146	1 190	- 459	271
25 477	1,0	226	12 351	5 071	7 828	10 105	3 872	238	- 6 659	272
40 224	0,7	595	17 960	8 672	12 993	16 408	6 273	1 884	- 9 879	273
52 944	1,2	548	22 015	11 562	18 810	22 255	8 678	1 850	- 18 014	274
61 049	1,7	509	25 610	14 422	20 505	26 212	8 986	1 226	- 14 132	275
25 486	0,6	259	12 361	4 839	8 025	10 631	4 061	327	- 3 941	276
38 763	0,8	325	19 028	7 782	11 627	15 872	6 011	1 262	- 8 003	277
33 290	1,3	464	15 573	6 799	10 450	13 740	5 485	613	- 15 113	278
34 028	0,8	319	19 823	5 210	8 675	13 883	5 219	1 356	8 617	279
397 774	1,1	3 832	177 316	84 161	132 424	167 674	63 559	13 640	- 30 673	2
Oberpfalz										
13 353	1,9	52	5 416	2 700	5 184	6 146	2 312	584	8 327	361
42 452	1,3	110	12 452	9 860	20 029	20 225	8 681	3 923	51 552	362
12 798	1,7	56	3 927	3 792	5 022	6 141	2 475	545	10 181	363
36 682	1,7	224	16 813	6 850	12 792	15 663	6 233	585	- 13 717	371
43 554	2,4	434	22 164	8 196	12 754	18 109	6 572	642	- 3 553	372
44 281	1,3	254	19 144	9 593	15 290	18 492	7 208	1 183	- 7 719	373
33 002	1,5	318	13 586	7 112	11 978	14 326	5 680	566	- 9 402	374
65 666	1,6	469	26 251	15 387	23 558	28 407	11 628	1 892	- 32 284	375
49 944	1,2	334	24 197	9 337	16 073	20 932	7 590	962	- 5 865	376
25 222	1,8	275	12 254	4 720	7 952	10 453	3 780	331	- 6 180	377
366 954	1,6	2 526	156 204	77 547	130 632	158 894	62 159	11 213	- 8 660	3
Oberfranken										
20 460	0,3	190	6 515	4 451	9 304	9 658	4 465	1 368	25 904	461
20 802	1,9	86	5 579	4 518	10 588	10 436	4 772	1 247	17 216	462
12 981	0,1	77	4 546	2 243	6 107	6 261	2 654	702	15 429	463
13 883	1,5	47	4 834	3 365	5 634	6 594	2 701	1 074	8 583	464
52 843	0,5	461	24 098	11 120	17 164	22 549	9 749	850	- 26 163	471
37 135	1,3	304	14 753	8 182	13 854	16 711	7 121	640	- 16 015	472
32 474	0,7	202	15 544	5 679	11 020	14 811	6 162	776	- 6 791	473
41 504	1,7	361	17 915	8 703	14 525	17 903	7 544	1 531	- 19 095	474
33 172	0,0	204	15 025	7 008	10 934	15 438	6 193	843	- 2 251	475
25 535	-0,5	212	13 968	3 941	7 407	11 455	4 381	487	- 1 171	476
25 945	2,0	144	10 893	5 628	9 252	12 037	5 133	538	- 2 406	477
23 916	0,0	154	10 025	6 081	7 653	10 829	4 270	413	567	478
25 281	-0,6	123	12 164	4 796	8 194	11 438	4 392	1 097	555	479
365 931	0,7	2 565	155 859	75 715	131 636	166 120	69 537	11 566	- 5 638	4
Mittelfranken										
13 404	1,3	66	4 713	2 557	6 068	6 458	2 432	960	10 096	561
37 379	1,2	137	14 548	5 926	16 763	16 843	7 816	4 690	36 640	562
41 193	1,0	239	12 483	10 716	17 754	19 691	7 498	5 122	- 2 330	563
161 345	1,2	1 036	44 704	42 509	73 086	76 814	28 820	24 844	96 694	564
13 096	0,8	69	4 486	3 280	5 260	6 147	2 438	943	- 866	565

noch: 3. Sozialversicherungspflichtig Beschäftigte\*) am Arbeitsort sowie am Wohnort in den kreisfreien Städten und

Schl.- Nr.	Regionale Gliederung	Beschäftigte am Arbeitsort								
		insgesamt	Ver- änd. gg. Vor- jah- res- quar- tal	darunter (von Spalte insgesamt) in den Wirtschaftsbereichen <sup>1) 2)</sup>				und zwar (von Spalte insgesamt)		
				Land- und Forstwirt- schaft; Fischerei	Produ- zierendes Gewerbe	Handel, Gastge- werbe und Verkehr	Sonstige Dienst- leistungen	weibliche Beschäf- tigte	Teilzeit- beschäf- tigte	auslän- dische Beschäf- tigte
		Anzahl	%	Anzahl						
Landkreise		noch: Regierungsbezirk								
571	Ansbach .....	48 930	0,6	528	24 538	9 966	13 894	22 082	8 572	2 146
572	Erlangen-Höchststadt .....	36 177	2,3	285	20 027	6 781	9 084	15 471	5 584	2 633
573	Fürth .....	19 348	-0,9	206	8 060	4 401	6 681	9 547	3 637	1 504
574	Nürnberger Land .....	44 284	0,1	192	19 410	9 911	14 771	20 556	8 673	3 233
575	Neustadt a.d.Aisch-Bad Windsheim ..	24 774	2,3	485	9 867	5 297	9 122	11 654	5 085	860
576	Roth .....	28 826	0,5	306	12 039	7 051	9 428	13 018	5 641	1 427
577	Weißenburg-Gunzenhausen .....	26 368	0,4	247	12 074	5 019	9 026	11 760	5 165	1 246
5	Reg.-Bez. Mittelfranken...	635 358	1,4	4 223	231 192	140 719	259 190	287 038	114 449	51 209
		Regierungsbezirk								
Kreisfreie Städte										
661	Aschaffenburg, Stadt .....	41 335	2,5	80	11 779	13 374	16 096	18 183	7 515	3 331
662	Schweinfurt, Stadt .....	48 723	1,2	33	24 270	7 618	16 802	16 900	8 160	1 923
663	Würzburg, Stadt .....	73 814	0,9	258	12 779	17 929	42 846	38 026	17 779	2 961
Landkreise										
671	Aschaffenburg .....	44 050	0,5	522	21 049	11 138	11 339	18 097	6 496	3 124
672	Bad Kissingen .....	29 610	0,2	317	9 733	6 399	13 158	14 322	6 078	750
673	Rhön-Grabfeld .....	26 214	0,3	272	11 958	5 011	8 973	11 778	5 003	319
674	Haßberge .....	22 622	-0,8	285	12 566	3 941	5 830	9 248	3 694	392
675	Kitzingen .....	25 564	-0,8	597	10 708	6 302	7 954	11 234	4 496	916
676	Miltenberg .....	34 380	1,2	372	18 038	6 321	9 648	14 623	5 507	2 585
677	Main-Spessart .....	39 923	1,5	362	23 249	6 196	10 113	15 918	6 490	1 849
678	Schweinfurt .....	18 949	0,4	391	5 749	5 731	7 076	8 370	3 410	527
679	Würzburg .....	29 838	1,4	553	10 531	9 960	8 794	13 292	5 211	1 152
6	Reg.-Bez. Unterfranken...	435 022	0,9	4 042	172 409	99 920	158 629	189 991	79 839	19 829
		Regierungsbezirk								
Kreisfreie Städte										
761	Augsburg, Stadt .....	121 239	0,7	324	36 713	24 927	59 266	57 165	23 026	11 739
762	Kaufbeuren, Stadt .....	14 232	-0,2	154	4 050	3 282	6 746	7 780	3 457	739
763	Kempten (Allgäu), Stadt .....	30 720	3,2	65	7 805	8 996	13 852	14 904	6 627	1 985
764	Memmingen, Stadt .....	24 468	3,5	205	10 088	5 576	8 598	11 078	3 968	1 975
Landkreise										
771	Aichach-Friedberg .....	27 639	1,5	419	11 692	7 783	7 738	12 770	4 726	2 358
772	Augsburg .....	53 021	1,6	520	24 112	13 376	14 982	22 224	9 595	4 490
773	Dillingen a.d.Donau .....	25 635	1,5	388	12 298	5 380	7 566	11 683	4 863	1 443
774	Günzburg .....	40 206	0,9	310	17 800	7 166	14 925	17 300	7 154	3 200
775	Neu-Ulm .....	49 987	0,9	317	22 918	14 417	12 334	19 330	7 607	4 911
776	Lindau (Bodensee) .....	24 607	0,6	291	11 974	5 012	7 329	11 042	4 168	2 761
777	Ostallgäu .....	36 639	1,2	401	18 262	8 531	9 442	15 208	5 797	2 715
778	Unterallgäu .....	37 015	1,6	532	19 390	7 517	9 567	14 296	5 419	1 958
779	Donau-Ries .....	46 565	2,5	577	24 335	9 857	11 789	19 102	6 967	2 005
780	Oberallgäu .....	39 368	0,8	547	16 310	11 898	10 601	18 075	6 398	2 967
7	Reg.-Bez. Schwaben...	571 341	1,4	5 050	237 747	133 718	194 735	251 957	99 772	45 246
Bayern...		4 319 703	1,1	34 068	1 594 222	984 130	1 706 705	1 928 919	738 700	340 604

\*) Auswertungen aus der Beschäftigtenstatistik der Bundesagentur für Arbeit; vorläufige Ergebnisse, Stand: Dezember 2006.

1) Klassifikation der Wirtschaftszweige, Ausgabe 2003 (WZ 2003) - siehe Anhang. - 2) Ohne Fälle "Ohne Angabe".

Landkreisen Bayerns am 30.06.2006 nach Wirtschaftsbereichen, Geschlecht, Teilzeitbeschäftigung und Staatsangehörigkeit

Beschäftigte am Wohnort									Pendler- saldo <sup>3)</sup>	Schl.- Nr.
insgesamt	Ver- änd. gg. Vor- jah- res- quar- tal	darunter (von Spalte insgesamt) in den Wirtschaftsbereichen <sup>1) 2)</sup>				und zwar (von Spalte insgesamt)				
		Land- und Forstwirt- schaft; Fischerei	Produ- zierendes Gewerbe	Handel, Gastge- werbe und Verkehr	Sonstige Dienst- leistungen	weibliche Beschäf- tigte	Teilzeit- beschäf- tigte	auslän- dische Beschäf- tigte		
Anzahl	%	Anzahl								
Mittelfranken										
64 629	1,1	565	29 163	12 904	21 993	28 404	11 327	2 152	- 15 699	571
48 815	1,5	332	21 988	8 964	17 528	21 393	9 273	2 330	- 12 638	572
40 735	0,0	227	13 634	10 132	16 738	19 174	7 780	1 626	- 21 387	573
58 606	0,7	253	21 429	13 176	23 743	27 228	11 164	3 140	- 14 322	574
35 110	2,2	499	14 355	7 597	12 658	15 308	6 186	1 064	- 10 336	575
43 647	1,5	357	16 146	10 415	16 727	19 596	8 098	1 411	- 14 821	576
31 701	1,5	300	13 942	6 187	11 271	13 644	5 812	1 425	- 5 333	577
589 660	1,1	4 080	211 591	134 363	239 589	270 700	108 644	49 707	45 698	5
Unterfranken										
22 616	0,6	93	7 863	6 145	8 510	9 995	3 648	2 282	18 719	661
15 879	1,3	71	6 113	3 398	6 297	6 703	3 106	1 522	32 844	662
37 213	-0,5	209	7 103	9 476	20 424	18 769	8 807	2 645	36 601	663
61 433	1,1	443	24 566	15 403	21 019	25 915	9 865	3 166	- 17 383	671
35 255	0,9	302	13 490	7 311	14 148	15 076	6 334	485	- 5 645	672
27 720	1,0	293	12 420	5 182	9 825	11 752	4 984	344	- 1 506	673
30 294	0,2	327	15 562	5 521	8 883	12 185	4 994	402	- 7 672	674
30 008	0,6	590	11 212	7 423	10 781	12 950	5 222	971	- 4 444	675
45 143	0,9	407	21 524	9 316	13 896	18 304	6 711	3 232	- 10 763	676
47 340	1,5	468	23 262	8 725	14 881	19 802	8 078	1 770	- 7 417	677
41 504	1,2	372	17 494	9 010	14 627	17 388	7 836	748	- 22 555	678
55 198	1,3	514	15 722	14 391	24 570	25 510	11 627	1 348	-25 360	679
449 603	0,9	4 089	176 331	101 301	167 861	194 349	81 212	18 915	-14 581	6
Schwaben										
85 226	0,9	298	26 811	19 976	38 132	39 566	15 112	13 452	36 013	761
13 466	0,9	83	4 953	3 101	5 329	6 297	2 618	1 151	766	762
21 089	1,9	75	7 485	5 432	8 096	9 654	4 306	2 408	9 631	763
14 114	2,6	110	5 874	3 106	5 024	6 234	2 414	1 822	10 354	764
43 750	1,0	472	16 782	10 174	16 313	19 013	7 390	1 747	- 16 111	771
82 973	0,9	566	31 701	18 344	32 335	36 826	15 006	4 272	- 29 952	772
33 992	1,7	342	16 613	6 532	10 501	14 455	5 673	1 608	- 8 357	773
43 485	1,6	337	18 772	8 298	16 074	18 700	7 648	3 370	- 3 279	774
59 133	1,6	318	24 024	15 690	19 098	25 292	9 730	5 518	- 9 146	775
24 705	0,6	287	11 020	5 129	8 267	11 320	4 444	2 351	- 98	776
44 586	1,8	501	18 717	10 322	15 043	19 805	7 750	2 345	- 7 947	777
45 675	1,8	596	21 135	9 710	14 226	19 072	7 135	1 778	- 8 660	778
45 740	1,4	543	22 537	9 494	13 158	19 045	7 055	1 861	825	779
49 871	1,3	524	17 942	14 646	16 745	23 328	8 867	2 602	- 10 503	780
607 805	1,3	5 052	244 366	139 954	218 341	268 607	105 148	46 285	- 36 464	7
4 252 399	1,1	33 259	1 561 083	963 383	1 694 100	1 912 722	736 496	325 893	67 304	

3) Pendlersaldo = Beschäftigte am Arbeitsort abzüglich Beschäftigte am Wohnort. Positive Differenz = "Einpendlerüberschuss", negative Differenz = "Auspendlerüberschuss".

4. Sozialversicherungspflichtig Beschäftigte\*) am Arbeitsort in Bayern am 30.06.2006 nach Wirtschaftsabschnitten und -unterabschnitten, nach Vollzeit- und Teilzeitbeschäftigungen und nach Deutschen und Ausländern sowie nach Geschlecht

Nr. der Klassi- fikation <sup>1)</sup>	Wirtschaftsgliederung	insgesamt	und zwar				
			Vollzeit- beschäf- tigte	Teilzeit- beschäf- tigte	Auszu- bildende <sup>2)</sup>	Deutsche	Ausländer
Insgesamt							
A + B	Land- u. Forstwirtschaft; Fischerei .....	34 068	30 208	3 854	3 772	29 509	4 546
C	Bergbau u. Gew. v. Steinen u. Erden .....	10 837	10 374	461	287	10 168	668
CA	Kohlenbergbau, Torfgewinnung, Gew. v. Erdöl u. Erdgas usw. ....	195	181	14	3	187	8
CB	Erzbergbau, Gew. von Steinen und Erden, sonstiger Bergbau .....	10 642	10 193	447	284	9 981	660
D	Verarbeitendes Gewerbe .....	1 296 922	1 202 761	94 010	66 207	1 192 412	104 226
DA	Ernährungsgewerbe und Tabak- verarbeitung .....	130 999	116 040	14 921	13 807	119 810	11 148
DB + DC	Textil- und Bekleidungsgewerbe; Ledergewerbe .....	36 992	32 271	4 721	1 517	33 692	3 295
DD	Holzgewerbe (oh. Herst. v. Möbeln) .....	28 570	27 158	1 411	1 956	27 048	1 518
DE	Papier-, Verlags- und Druckgewerbe .....	86 201	76 800	9 363	3 511	80 239	5 939
DF	Kokerei, Mineralölverarbeitung, Herstellung von Brutstoffen .....	1 915	1 876	39	28	1 808	107
DG	Herst. v. chemischen Erzeugnissen .....	61 282	55 836	5 437	2 230	55 246	6 025
DH	Herst. v. Gummi- u. Kunststoffwaren .....	69 300	65 458	3 839	2 929	62 779	6 503
DI	Glasgewerbe, Keramik, Verarbeitung v. Steinen und Erden .....	52 776	49 657	3 116	1 982	49 539	3 229
DJ	Metallerzeugung und -bearbeitung, Herst. v. Metallerzeugnissen .....	122 367	116 969	5 393	7 518	111 057	11 270
DK	Maschinenbau .....	205 909	196 148	9 753	11 756	192 697	13 168
DL	H. v. Büromasch., DV-Geräten und -Einrichtungen; Elektrotechn. usw. ....	257 903	236 015	21 863	9 431	238 227	19 636
DM	Fahrzeugbau .....	194 380	183 926	10 439	7 135	174 886	19 454
DN	Herstellung von Möbeln, Schmuck, Musikinstrumenten, usw; Recycling .....	48 328	44 607	3 715	2 407	45 384	2 934
E	Energie- und Wasserversorgung .....	36 059	32 461	3 596	1 333	35 015	1 043
F	Baugewerbe .....	250 404	238 589	11 784	23 034	232 550	17 781
45.2	dar. Hoch- und Tiefbau .....	112 559	108 705	3 838	7 178	104 279	8 244
G	Handel; Instandhaltung und Reparatur von Kfz und Gebrauchsgütern .....	637 372	505 630	131 464	48 825	594 070	43 078
51 (o. 51.1)	dar. Großhandel .....	152 860	137 234	15 568	6 420	142 223	10 584
52	Einzelhandel .....	325 516	222 209	103 235	24 613	302 648	22 752
H	Gastgewerbe .....	137 762	112 458	25 273	13 826	102 372	35 259
I	Verkehr und Nachrichtenübermittlung .....	208 996	178 483	30 480	6 919	189 974	18 921
60-63	Verkehr .....	172 066	155 224	16 815	5 548	156 535	15 447
64	Nachrichtenübermittlung .....	36 930	23 259	13 665	1 371	33 439	3 474
J	Kredit- u. Versicherungsgewerbe .....	182 120	146 148	35 932	8 235	177 184	4 919
65	dar. Kreditgewerbe .....	119 343	93 874	25 468	5 486	116 820	2 517
K	Grundstücks-, Wohnungswesen, Vermietung bewegl. Sachen usw. ....	518 278	441 499	76 447	19 792	461 568	56 474
74.1	dar. Rechtsberatung u.a. ....	121 355	101 406	19 884	8 756	115 654	5 666
L + Q	Öffentliche Verwaltung u.ä. ....	227 629	157 816	69 789	9 378	221 760	5 834
75.1	dar.: Öffentl. Verwaltung .....	154 231	104 360	49 866	4 413	150 344	3 864
75.2	Öffentliche Sicherheit u.a. ....	31 043	21 982	9 054	3 324	30 441	599
M	Erziehung u. Unterricht .....	125 808	70 000	55 796	7 808	118 131	7 645
N	Gesundheits-, Veterinär- und Sozialwesen .....	478 832	319 600	159 075	33 977	452 909	25 810
85.1,2	Gesundheits- und Veterinärwesen .....	309 666	223 708	85 890	25 100	293 503	16 103
85.3	Sozialwesen .....	169 166	95 892	73 185	8 877	159 406	9 707
O	Erbringung sonstiger öffentlicher und persönlicher Dienstleistungen .....	165 662	127 326	37 721	10 774	152 130	13 457
P	Private Haushalte mit Personal .....	8 376	5 450	2 922	75	7 467	903
Insgesamt <sup>3)</sup> ...		4 319 703	3 579 284	738 700	254 467	3 977 757	340 604



nach: 4. Sozialversicherungspflichtig Beschäftigte\*) am Arbeitsort in Bayern am 30.06.2006 nach Wirtschaftsabschnitten und  
-unterabschnitten, nach Vollzeit- und Teilzeitbeschäftigten und nach Deutschen und Ausländern sowie nach Geschlecht

Nr. der Klassi- fikation <sup>1)</sup>	Wirtschaftsgliederung	insgesamt	und zwar				
			Vollzeit- beschäf- tigte	Teilzeit- beschäf- tigte	Auszu- bildende <sup>2)</sup>	Deutsche	Ausländer
darunter weiblich							
A + B	Land- u. Forstwirtschaft; Fischerei .....	10 839	8 041	2 794	1 050	9 971	865
C	Bergbau u. Gew. v. Steinen u. Erden .....	1 629	1 278	350	52	1 480	149
CA	Kohlenbergbau, Torfgewinnung, Gew. v. Erdöl u. Erdgas usw. ....	23	15	8	3	•	•
CB	Erzbergbau, Gew. von Steinen und Erden, sonstiger Bergbau .....	1 606	1 263	342	49	•	•
D	Verarbeitendes Gewerbe .....	359 425	287 518	71 833	18 776	333 239	26 107
DA	Ernährungsgewerbe und Tabak- verarbeitung .....	62 974	49 671	13 287	7 333	58 450	4 501
DB + DC	Textil- und Bekleidungsgewerbe; Ledergewerbe .....	22 039	17 641	4 398	848	20 591	1 446
DD	Holzgewerbe (oh. Herst. v. Möbeln) .....	5 195	4 058	1 136	311	4 989	205
DE	Papier-, Verlags- und Druckgewerbe .....	33 535	25 921	7 586	1 396	31 880	1 649
DF	Kokerei, Mineralölverarbeitung, Herstellung von Brutstoffen .....	173	145	28	-	166	7
DG	Herst. v. chemischen Erzeugnissen .....	19 768	15 836	3 929	770	18 412	1 351
DH	Herst. v. Gummi- u. Kunststoffwaren .....	20 308	17 150	3 158	589	18 569	1 734
DI	Glasgewerbe, Keramik, Verarbeitung v. Steinen und Erden .....	12 692	9 994	2 697	494	12 085	603
DJ	Metallerzeugung und -bearbeitung, Herst. v. Metallerzeugnissen .....	22 458	18 110	4 345	824	20 942	1 513
DK	Maschinenbau .....	33 968	27 282	6 681	1 692	31 477	2 482
DL	H. v. Büromasch., DV-Geräten und -Einrichtungen; Elektrotechn. usw. ....	80 933	65 422	15 501	2 491	73 657	7 264
DM	Fahrzeugbau .....	28 880	23 047	5 830	1 414	26 470	2 404
DN	Herstellung von Möbeln, Schmuck, Musikinstrumenten, usw; Recycling .....	16 502	13 241	3 257	614	15 551	948
E	Energie- und Wasserversorgung .....	8 176	5 737	2 439	369	7 908	267
F	Baugewerbe .....	33 266	23 965	9 291	1 848	32 040	1 218
45.2	dar. Hoch- und Tiefbau .....	10 814	7 992	2 819	552	10 500	312
G	Handel; Instandhaltung und Reparatur von Kfz und Gebrauchsgütern .....	329 836	210 218	119 480	20 276	309 308	20 420
51 (o. 51.1)	dar. Großhandel .....	58 719	45 412	13 277	2 591	55 078	3 622
52	Einzelhandel .....	224 892	128 582	96 270	14 803	210 367	14 454
H	Gastgewerbe .....	78 660	60 449	18 188	7 675	63 542	15 050
I	Verkehr und Nachrichtenübermittlung .....	60 270	40 359	19 896	2 997	55 918	4 334
60-63	Verkehr .....	42 580	32 890	9 677	2 412	39 702	2 866
64	Nachrichtenübermittlung .....	17 690	7 469	10 219	585	16 216	1 468
J	Kredit- u. Versicherungsgewerbe .....	102 222	70 437	31 759	4 814	99 130	3 083
65	dar. Kreditgewerbe .....	68 864	46 009	22 855	3 313	67 198	1 663
K	Grundstücks-, Wohnungswesen, Vermietung bewegl. Sachen usw. ....	236 907	175 052	61 742	11 102	211 696	25 116
74.1	dar. Rechtsberatung u.a. ....	78 829	61 288	17 505	6 806	75 472	3 335
L + Q	Öffentliche Verwaltung u.ä. ....	124 081	64 642	59 425	5 220	120 785	3 281
75.1	dar.: Öffentl. Verwaltung .....	80 193	38 001	42 188	2 541	78 119	2 067
75.2	Öffentliche Sicherheit u.a. ....	16 718	9 294	7 420	1 567	16 373	343
M	Erziehung u. Unterricht .....	93 126	45 873	47 243	5 355	87 889	5 215
N	Gesundheits-, Veterinär- und Sozialwesen ...	388 179	241 120	146 961	29 451	367 050	21 042
85.1,2	Gesundheits- und Veterinärwesen .....	253 584	173 174	80 363	22 937	240 554	12 982
85.3	Sozialwesen .....	134 595	67 946	66 598	6 514	126 496	8 060
0	Erbringung sonstiger öffentlicher und persönlicher Dienstleistungen .....	95 004	63 868	30 960	8 060	88 494	6 475
P	Private Haushalte mit Personal .....	7 048	4 346	2 698	49	6 265	778
Zusammen <sup>3)</sup> ...		1 928 919	1 303 079	625 134	117 161	1 794 950	133 416

\*) Auswertungen aus der Beschäftigtenstatistik der Bundesagentur für Arbeit; vorläufige Ergebnisse, Stand: Dezember 2006.

1) Klassifikation der Wirtschaftszweige, Ausgabe 2003 (WZ 2003). Zusätzlich werden ausgewählte Wirtschaftsabteilungen und -gruppen nachgewiesen. - 2) Einschl. Anlernlinge, Praktikanten und Volontäre.

3) Einschl. Fälle ohne Angabe zur Wirtschaftsgliederung.

5. Sozialversicherungspflichtig Beschäftigte\*) am Arbeitsort in Bayern am 30.06.2006 nach zusammengefassten Wirtschaftsabschnitten, deutschen und ausländischen Beschäftigten und Altersgruppen sowie nach Geschlecht

Deutsche/Ausländische Beschäftigte ----- Wirtschaftsgliederung <sup>1)</sup>	ins- gesamt	darunter im Alter von ... bis unter ... Jahren								
		unter 20	20 bis 25	25 bis 30	30 bis 40	40 bis 50	50 bis 55	55 bis 60	60 bis 65	65 oder mehr
insgesamt										
deutsche Beschäftigte										
Land- u. Forstwirtschaft; Fischerei .....	29 509	3 146	3 984	3 585	6 663	7 027	2 361	1 882	649	212
Produzierendes Gewerbe .....	1 470 145	77 751	119 657	136 298	376 310	448 998	156 419	117 055	33 915	3 742
Bergbau .....	10 168	267	469	568	2 357	3 598	1 372	1 132	•	•
Verarbeitendes Gewerbe .....	1 192 412	55 692	92 425	108 011	309 428	369 888	129 148	96 721	28 277	2 822
Energie- und Wasserversorgung .....	35 015	1 239	1 751	2 159	7 823	11 825	5 319	3 781	•	•
Baugewerbe .....	232 550	20 553	25 012	25 560	56 702	63 687	20 580	15 421	4 223	812
Handel, Gastgewerbe und Verkehr .....	886 416	50 613	100 268	101 519	220 134	238 489	85 653	64 421	20 553	4 766
Handel .....	594 070	36 269	67 495	66 941	147 212	160 057	56 625	43 080	13 892	2 499
Gastgewerbe .....	102 372	9 912	18 213	13 956	21 910	21 717	7 968	6 263	1 923	510
Verkehr und Nachrichtenübermittlung ...	189 974	4 432	14 560	20 622	51 012	56 715	21 060	15 078	4 738	1 757
Sonstige Dienstleistungen .....	1 591 149	55 857	143 599	187 321	396 701	455 431	172 239	128 854	44 584	6 563
Kredit- und Versicherungsgewerbe .....	177 184	5 732	14 856	19 591	52 071	48 934	18 276	13 522	3 949	253
Grundstücks-, Wohnungswesen, Vermietung bewegl. Sachen usw. ....	461 568	12 891	50 400	66 471	133 999	120 018	38 563	27 578	9 201	2 447
Öffentl. Verwaltung u.ä. ....	221 760	5 034	10 177	14 933	43 499	73 557	33 331	28 940	11 480	809
Öffentliche und private Dienstleistungen (ohne öffentliche Verwaltung) .....	730 637	32 200	68 166	86 326	167 132	212 922	82 069	58 814	19 954	3 054
Zusammen <sup>2)</sup> ...	3 977 757	187 522	367 600	428 769	999 881	1 150 030	416 711	312 247	99 708	15 289
ausländische Beschäftigte										
Land- u. Forstwirtschaft; Fischerei .....	4 546	60	446	704	1 601	1 132	303	219	67	14
Produzierendes Gewerbe .....	123 718	2 474	6 378	14 312	40 034	30 489	11 748	13 764	4 291	228
Bergbau .....	668	10	20	44	200	180	72	98	•	•
Verarbeitendes Gewerbe .....	104 226	1 668	5 012	12 078	34 107	26 118	9 968	11 501	3 612	162
Energie- und Wasserversorgung .....	1 043	14	57	118	289	225	139	154	•	•
Baugewerbe .....	17 781	782	1 289	2 072	5 438	3 966	1 569	2 011	593	61
Handel, Gastgewerbe und Verkehr .....	97 258	3 718	11 165	16 647	32 434	19 998	6 311	5 139	1 566	280
Handel .....	43 078	2 489	5 493	7 460	13 555	8 147	2 781	2 355	700	98
Gastgewerbe .....	35 259	902	4 365	6 529	12 080	7 083	2 198	1 516	488	98
Verkehr und Nachrichtenübermittlung ...	18 921	327	1 307	2 658	6 799	4 768	1 332	1 268	378	84
Sonstige Dienstleistungen .....	115 042	3 133	10 222	17 200	36 888	25 686	10 031	8 619	2 808	455
Kredit- und Versicherungsgewerbe .....	4 919	132	499	802	1 794	941	341	312	90	8
Grundstücks-, Wohnungswesen, Vermietung bewegl. Sachen usw. ....	56 474	1 098	5 605	9 758	19 599	11 905	3 919	3 307	1 031	252
Öffentl. Verwaltung u.ä. ....	5 834	79	237	462	1 505	1 598	786	841	305	21
Öffentliche und private Dienstleistungen (ohne öffentliche Verwaltung) .....	47 815	1 824	3 881	6 178	13 990	11 242	4 985	4 159	1 382	174
Zusammen <sup>2)</sup> ...	340 604	9 395	28 215	48 875	110 963	77 311	28 394	27 742	8 732	977
insgesamt										
Land- u. Forstwirtschaft; Fischerei .....	34 068	3 208	4 432	4 290	8 264	8 163	2 667	2 102	716	226
Produzierendes Gewerbe .....	1 594 222	80 256	126 048	150 624	416 415	479 597	168 224	130 865	38 220	3 973
Bergbau .....	10 837	277	489	612	2 557	3 778	1 445	1 230	383	66
Verarbeitendes Gewerbe .....	1 296 922	57 379	97 442	120 099	343 591	396 092	139 168	108 263	31 902	2 986
Energie- und Wasserversorgung .....	36 059	1 253	1 809	2 277	8 112	12 050	5 458	3 935	1 118	47
Baugewerbe .....	250 404	21 347	26 308	27 636	62 155	67 677	22 153	17 437	4 817	874
Handel, Gastgewerbe und Verkehr .....	984 130	54 373	111 474	118 208	252 662	258 601	92 019	69 604	22 141	5 048
Handel .....	637 372	38 789	73 012	74 421	160 806	168 263	59 433	45 452	14 598	2 598
Gastgewerbe .....	137 762	10 823	22 593	20 503	34 027	28 826	10 174	7 791	2 416	609
Verkehr und Nachrichtenübermittlung ...	208 996	4 761	15 869	23 284	57 829	61 512	22 412	16 361	5 127	1 841
Sonstige Dienstleistungen .....	1 706 705	59 027	153 855	204 576	433 714	481 245	182 339	137 527	47 404	7 018
Kredit- und Versicherungsgewerbe .....	182 120	5 865	15 355	20 393	53 874	49 879	18 619	13 834	4 040	261
Grundstücks-, Wohnungswesen, Vermietung bewegl. Sachen usw. ....	518 278	13 998	56 025	76 262	153 664	131 987	42 505	30 903	10 235	2 699
Öffentl. Verwaltung u.ä. ....	227 629	5 114	10 414	15 396	45 014	75 162	34 125	29 787	11 787	830
Öffentliche und private Dienstleistungen (ohne öffentliche Verwaltung) .....	778 678	34 050	72 061	92 525	181 162	224 217	87 090	63 003	21 342	3 228
Insgesamt <sup>2)</sup> ...	4 319 703	197 029	395 905	477 756	1 111 134	1 227 697	445 289	340 134	108 488	16 271

noch: 5. Sozialversicherungspflichtig Beschäftigte\*) am Arbeitsort in Bayern am 30.06.2006 nach zusammengefassten Wirtschaftsabschnitten, deutschen und ausländischen Beschäftigten und Altersgruppen sowie nach Geschlecht

Deutsche/Ausländische Beschäftigte ----- Wirtschaftsgliederung <sup>1)</sup>	ins- gesamt	darunter im Alter von ... bis unter ... Jahren								
		unter 20	20 bis 25	25 bis 30	30 bis 40	40 bis 50	50 bis 55	55 bis 60	60 bis 65	65 oder mehr
darunter weiblich										
deutsche Beschäftigte										
Land- u. Forstwirtschaft; Fischerei .....	9 971	857	1 268	1 133	2 208	2 618	877	729	199	82
Produzierendes Gewerbe .....	374 667	16 493	31 945	37 619	95 463	111 456	41 626	31 501	7 417	1 147
Bergbau .....	1 480	•	96	115	330	495	191	167	•	•
Verarbeitendes Gewerbe .....	333 239	14 691	28 694	33 873	85 225	98 745	36 880	27 817	6 367	947
Energie- und Wasserversorgung .....	7 908	•	632	847	2 029	2 281	1 015	615	•	•
Baugewerbe .....	32 040	1 423	2 523	2 784	7 879	9 935	3 540	2 902	869	185
Handel, Gastgewerbe und Verkehr .....	428 768	23 063	52 441	51 142	101 435	114 675	42 958	32 448	8 803	1 803
Handel .....	309 308	15 659	35 546	35 309	73 526	85 042	32 030	24 494	6 593	1 109
Gastgewerbe .....	63 542	5 580	11 071	8 444	12 785	14 301	5 520	4 363	1 190	288
Verkehr und Nachrichtenübermittlung ...	55 918	1 824	5 824	7 389	15 124	15 332	5 408	3 591	1 020	406
Sonstige Dienstleistungen .....	981 309	41 296	97 872	120 742	234 295	278 788	105 992	77 099	22 356	2 869
Kredit- und Versicherungsgewerbe .....	99 130	3 611	9 608	12 402	30 584	25 904	9 069	6 390	1 434	128
Grundstücks-, Wohnungswesen, Vermietung bewegl. Sachen usw. ....	211 696	6 998	24 571	31 200	58 338	54 714	18 162	13 051	3 732	930
Öffentl. Verwaltung u.ä. ....	120 785	2 859	6 637	9 432	25 092	39 266	17 529	14 862	4 870	238
Öffentliche und private Dienstleistungen (ohne öffentliche Verwaltung) .....	549 698	27 828	57 056	67 708	120 281	158 904	61 232	42 796	12 320	1 573
Zusammen <sup>2)</sup> ...	1 794 950	81 757	183 550	210 653	433 439	507 592	191 475	141 804	38 779	5 901
ausländische Beschäftigte										
Land- u. Forstwirtschaft; Fischerei .....	865	16	98	142	276	227	55	37	7	7
Produzierendes Gewerbe .....	27 741	510	1 548	3 314	8 502	6 410	3 604	3 182	642	29
Bergbau .....	149	•	6	6	38	40	25	23	•	•
Verarbeitendes Gewerbe .....	26 107	468	1 422	3 074	7 978	6 060	3 424	3 054	604	23
Energie- und Wasserversorgung .....	267	•	17	55	85	43	40	23	•	•
Baugewerbe .....	1 218	39	103	179	401	267	115	82	27	5
Handel, Gastgewerbe und Verkehr .....	39 804	1 584	5 142	7 127	12 513	7 577	3 012	2 260	523	66
Handel .....	20 420	1 072	2 765	3 731	6 297	3 574	1 521	1 167	269	24
Gastgewerbe .....	15 050	407	1 959	2 685	4 653	3 072	1 180	854	205	35
Verkehr und Nachrichtenübermittlung ...	4 334	105	418	711	1 563	931	311	239	49	7
Sonstige Dienstleistungen .....	64 990	2 065	5 541	8 932	19 717	14 786	6 779	5 512	1 478	180
Kredit- und Versicherungsgewerbe .....	3 083	94	339	543	1 092	541	230	193	48	3
Grundstücks-, Wohnungswesen, Vermietung bewegl. Sachen usw. ....	25 116	486	2 158	3 902	8 383	5 692	2 188	1 764	445	98
Öffentl. Verwaltung u.ä. ....	3 281	44	145	286	866	866	487	442	135	10
Öffentliche und private Dienstleistungen (ohne öffentliche Verwaltung) .....	33 510	1 441	2 899	4 201	9 376	7 687	3 874	3 113	850	69
Zusammen <sup>2)</sup> ...	133 416	4 177	12 330	19 521	41 011	29 004	13 450	10 991	2 650	282
zusammen										
Land- u. Forstwirtschaft; Fischerei .....	10 839	874	1 366	1 275	2 484	2 846	933	766	206	89
Produzierendes Gewerbe .....	402 496	17 009	33 495	40 937	103 980	117 895	45 245	34 699	8 060	1 176
Bergbau .....	1 629	41	102	121	368	535	216	190	47	9
Verarbeitendes Gewerbe .....	359 425	15 165	30 117	36 950	93 214	104 831	40 319	30 887	6 972	970
Energie- und Wasserversorgung .....	8 176	341	650	902	2 114	2 324	1 055	638	145	7
Baugewerbe .....	33 266	1 462	2 626	2 964	8 284	10 205	3 655	2 984	896	190
Handel, Gastgewerbe und Verkehr .....	468 766	24 662	57 602	58 292	113 982	122 297	46 002	34 728	9 332	1 869
Handel .....	329 836	16 741	38 321	39 053	79 836	88 644	33 574	25 670	6 864	1 133
Gastgewerbe .....	78 660	5 991	13 039	11 138	17 458	17 385	6 705	5 223	1 398	323
Verkehr und Nachrichtenübermittlung ...	60 270	1 930	6 242	8 101	16 688	16 268	5 723	3 835	1 070	413
Sonstige Dienstleistungen .....	1 046 567	43 390	103 433	129 702	254 070	293 638	112 809	82 637	23 839	3 049
Kredit- und Versicherungsgewerbe .....	102 222	3 705	9 947	12 945	31 680	26 447	9 301	6 583	1 483	131
Grundstücks-, Wohnungswesen, Vermietung bewegl. Sachen usw. ....	236 907	7 488	26 737	35 115	66 746	60 432	20 364	14 820	4 177	1 028
Öffentl. Verwaltung u.ä. ....	124 081	2 903	6 782	9 719	25 963	40 136	18 018	15 305	5 007	248
Öffentliche und private Dienstleistungen (ohne öffentliche Verwaltung) .....	583 357	29 294	59 967	71 923	129 681	166 623	65 126	45 929	13 172	1 642
Zusammen <sup>2)</sup> ...	1 928 919	85 985	195 921	230 229	474 557	536 735	205 011	152 857	41 441	6 183

\*) Auswertungen aus der Beschäftigtenstatistik der Bundesagentur für Arbeit; vorläufige Ergebnisse, Stand: Dezember 2006.

1) Klassifikation der Wirtschaftszweige, Ausgabe 2003 (WZ 2003) - siehe Anhang.

2) Einschl. Fälle ohne Angabe zur Wirtschaftsgliederung.

6. Sozialversicherungspflichtig Beschäftigte\*) am Arbeitsort in Bayern am 30.06.2006 nach zusammengefassten Wirtschaftsabschnitten, Altersgruppen, Ausländer/-innen, beruflicher Ausbildung sowie nach Geschlecht

Wirtschaftsgliederung <sup>1)</sup>  ----- Altersgruppen (von ... bis unter ... Jahren) ----- Ausländer/-innen	insgesamt <sup>2)</sup>	darunter				
		mit abgeschlossener Berufsausbildung				ohne abge- schlossene Berufsaus- bildung
		zusammen	darunter mit Abschluss an einer			
			Berufsfach-/ Fachschule <sup>3)</sup>	Fachhoch- schule <sup>4)</sup>	wissenschaft- lichen Hoch- schule, Universität <sup>5)</sup>	
insgesamt						
Land- u. Forstwirtsch.; Fischerei .....	34 068	17 940	17 116	460	364	8 834
Produzierendes Gewerbe .....	1 594 222	1 172 617	1 017 706	77 375	77 536	310 919
Bergbau .....	10 837	7 763	7 449	176	138	2 349
Verarbeitendes Gewerbe .....	1 296 922	954 864	813 995	69 101	71 768	263 319
Energie- und Wasserversorgung .....	36 059	31 727	24 973	3 356	3 398	3 488
Baugewerbe .....	250 404	178 263	171 289	4 742	2 232	41 763
Handel, Gastgewerbe und Verkehr .....	984 130	621 486	590 705	11 981	18 800	158 837
Handel .....	637 372	443 334	418 865	9 062	15 407	95 784
Gastgewerbe .....	137 762	50 585	49 323	537	725	30 332
Verkehr und Nachrichtenübermittlung .....	208 996	127 567	122 517	2 382	2 668	32 721
Sonstige Dienstleistungen .....	1 706 705	1 235 811	1 009 267	70 848	155 696	256 292
Kredit- und Versicherungsgewerbe .....	182 120	153 813	133 186	6 300	14 327	20 141
Grundstücks-, Wohnungswesen, Vermietung bewegl. Sachen, usw. ....	518 278	322 879	243 981	26 587	52 311	81 147
Öffentliche Verwaltung u.ä. ....	227 629	180 627	157 942	10 885	11 800	38 967
Öffentliche und private Dienstleis- tungen (ohne öffentliche Verwaltung) .....	778 678	578 492	474 158	27 076	77 258	116 037
unter 20 .....	197 029	26 416	25 982	379	55	152 851
20 bis 25 .....	395 905	242 422	237 088	3 530	1 804	97 135
25 bis 30 .....	477 756	350 665	302 645	17 256	30 764	53 438
30 bis 35 .....	489 413	371 208	303 391	23 855	43 962	47 878
35 bis 40 .....	621 721	476 437	394 296	30 572	51 569	64 466
40 bis 45 .....	659 849	499 791	425 977	30 041	43 773	80 634
45 bis 50 .....	567 848	424 842	368 556	23 180	33 106	80 791
50 bis 55 .....	445 289	326 018	285 898	16 496	23 624	72 462
55 bis 60 .....	340 134	243 060	216 848	10 809	15 403	63 307
60 bis 65 .....	108 488	78 395	66 800	4 242	7 353	19 424
65 oder mehr .....	16 271	8 826	7 507	310	1 009	2 732
Insgesamt <sup>6)</sup> ...	4 319 703	3 048 080	2 634 988	160 670	252 422	735 118
dar.: Ausländer/-innen .....	340 604	138 902	112 814	6 333	19 755	111 927

noch: 6. Sozialversicherungspflichtig Beschäftigte\*) am Arbeitsort in Bayern am 30.06.2006 nach zusammengefassten Wirtschaftsabschnitten, Altersgruppen, Ausländer/-innen, beruflicher Ausbildung sowie nach Geschlecht

Wirtschaftsgliederung <sup>1)</sup>  ----- Altersgruppen (von ... bis unter ... Jahren) ----- Ausländer/-innen	insgesamt <sup>2)</sup>	darunter				
		mit abgeschlossener Berufsausbildung				ohne abge- schlossene Berufsaus- bildung
		zusammen	darunter mit Abschluss an einer			
			Berufsfach-/ Fachschule <sup>3)</sup>	Fachhoch- schule <sup>4)</sup>	wissenschaft- lichen Hoch- schule, Universität <sup>5)</sup>	
darunter weiblich						
Land- u. Forstwirtsch.; Fischerei .....	10 839	6 126	5 848	138	140	2 641
Produzierendes Gewerbe .....	402 496	260 322	235 707	9 752	14 863	106 361
Bergbau .....	1 629	1 098	1 048	31	19	436
Verarbeitendes Gewerbe .....	359 425	227 798	205 007	8 874	13 917	100 353
Energie- und Wasserversorgung .....	8 176	6 485	5 633	331	521	1 395
Baugewerbe .....	33 266	24 941	24 019	516	406	4 177
Handel, Gastgewerbe und Verkehr .....	468 766	297 868	286 243	3 610	8 015	76 418
Handel .....	329 836	229 580	220 193	2 640	6 747	49 145
Gastgewerbe .....	78 660	29 371	28 674	296	401	18 736
Verkehr und Nachrichtenübermittlung .....	60 270	38 917	37 376	674	867	8 537
Sonstige Dienstleistungen .....	1 046 567	749 263	654 231	31 508	63 524	169 636
Kredit- und Versicherungsgewerbe .....	102 222	83 194	75 975	2 293	4 926	13 828
Grundstücks-, Wohnungswesen, Vermietung bewegl. Sachen, usw. ....	236 907	141 046	119 012	6 484	15 550	38 729
Öffentliche Verwaltung u.ä. ....	124 081	94 537	83 932	4 982	5 623	25 319
Öffentliche und private Dienstleis- tungen (ohne öffentliche Verwaltung) .....	583 357	430 486	375 312	17 749	37 425	91 760
unter 20 .....	85 985	12 464	12 209	224	31	64 372
20 bis 25 .....	195 921	121 689	118 487	2 081	1 121	45 745
25 bis 30 .....	230 229	174 778	152 722	7 182	14 874	21 084
30 bis 35 .....	214 481	165 011	139 505	7 759	17 747	18 494
35 bis 40 .....	260 076	195 089	169 958	8 143	16 988	28 221
40 bis 45 .....	281 677	203 378	182 223	7 672	13 483	39 337
45 bis 50 .....	255 058	178 348	162 309	5 892	10 147	44 509
50 bis 55 .....	205 011	137 127	126 655	3 739	6 733	43 024
55 bis 60 .....	152 857	96 862	91 346	1 753	3 763	38 521
60 bis 65 .....	41 441	26 069	24 071	532	1 466	10 468
65 oder mehr .....	6 183	2 856	2 622	33	201	1 367
<b>Zusammen <sup>6)</sup>...</b>	<b>1 928 919</b>	<b>1 313 671</b>	<b>1 182 107</b>	<b>45 010</b>	<b>86 554</b>	<b>355 142</b>
dar: Ausländerinnen .....	133 416	52 643	43 432	1 786	7 425	45 333

\*) Auswertungen aus der Beschäftigtenstatistik der Bundesagentur für Arbeit; vorläufige Ergebnisse, Stand: Dezember 2006.

1) Klassifikation der Wirtschaftszweige, Ausgabe 2003 (WZ 2003) - siehe Anhang.

2) Einschl. Fälle "mit unbekannter Ausbildung" bzw. "Angabe nicht möglich" oder "ohne Angabe".

3) Einschl. abgeschlossene Lehr- oder Anlernausbildung.

4) Einschl. Ingenieurschulen.

5) Einschl. Lehrerausbildung.

6) Einschl. Fälle ohne Angabe.

7. Ausländische sozialversicherungspflichtig Beschäftigte\*) am Arbeitsort in Bayern am 30.06.2006 nach

Lfd. Nr.	Wirtschaftsgliederung <sup>1)</sup> ----- Altersgruppen (von ... bis unter ... Jahren)	ins- gesamt	darunter mit Staats-							
			EU-Mitgliedslandes							
			EU-25 zu- sammen	davon						
				Frank- reich	Griechen- land	Italien	Nieder- lande	Öster- reich	Polen	Portu- gal
ins										
1	Land- u. Forstwirtsch.; Fischerei .....	4 546	2 758	12	66	145	11	160	1 947	42
2	Produzierendes Gewerbe .....	123 718	44 072	2 088	6 639	8 527	751	12 158	2 951	1 448
3	Bergbau .....	668	231	•	41	49	•	54	9	3
4	Verarbeitendes Gewerbe .....	104 226	37 414	1 972	6 098	7 013	689	10 290	2 364	810
5	Energie- und Wasserversorgung .....	1 043	592	•	29	87	•	254	23	5
6	Baugewerbe .....	17 781	5 835	77	471	1 378	41	1 560	555	630
7	Handel, Gastgewerbe und Verkehr .....	97 258	38 415	1 349	5 406	10 831	584	7 227	3 005	882
8	Handel .....	43 078	16 250	725	1 955	3 837	330	4 179	1 340	283
9	Gastgewerbe .....	35 259	15 842	383	2 253	5 623	102	1 608	1 235	440
10	Verkehr und Nachrichtenübermittlung .....	18 921	6 323	241	1 198	1 371	152	1 440	430	159
11	Sonstige Dienstleistungen .....	115 042	42 271	2 298	5 685	6 846	959	10 732	4 432	833
12	Kredit- und Versicherungsgewerbe .....	4 919	2 631	203	263	406	70	905	142	32
13	Grundstücks-, Wohnungswesen, Vermietung bewegl. Sachen usw. ....	56 474	18 494	1 157	3 356	3 108	440	3 748	1 700	470
14	Öffentliche Verwaltung u.ä. ....	5 834	2 577	105	322	519	43	848	146	30
15	Öffentliche und private Dienstleis- tungen (ohne öffentliche Verwaltung) ...	47 815	18 569	833	1 744	2 813	406	5 231	2 444	301
16	unter 20 .....	9 395	2 286	31	357	883	9	455	196	69
17	20 bis 25 .....	28 215	8 773	288	1 262	2 189	74	1 480	1 246	270
18	25 bis 30 .....	48 875	16 524	1 030	1 903	2 986	227	2 941	2 153	443
19	30 bis 35 .....	57 516	20 175	1 183	2 712	3 868	362	3 638	2 330	562
20	35 bis 40 .....	53 447	19 022	980	2 833	4 039	434	4 257	1 669	565
21	40 bis 45 .....	45 318	16 645	673	2 500	3 452	368	4 121	1 519	474
22	45 bis 50 .....	31 993	14 900	521	2 100	3 231	266	3 957	1 521	321
23	50 bis 55 .....	28 394	12 921	501	1 579	2 650	234	3 823	1 041	220
24	55 bis 60 .....	27 742	11 814	426	1 742	2 190	236	4 104	539	194
25	60 bis 65 .....	8 732	4 074	105	718	783	90	1 395	106	77
26	65 oder mehr .....	977	397	9	92	82	6	107	17	10
27	Insgesamt <sup>2) 3)</sup> ...	340 604	127 531	5 747	17 798	26 353	2 306	30 278	12 337	3 205

zusammengefassten Wirtschaftsabschnitten, Altersgruppen und ausgewählten Staatsangehörigkeiten sowie nach Geschlecht

angehörigkeit eines											Lfd. Nr.
				anderen Staates							
				davon							
Spanien	Tsche- chische Republik	Vereinigtes Königreich	übrige EU Mitglieds- staaten	Serbien und Montenegro	Türkei	sonstiges Europa	Marokko	Vereinigte Staaten	Vietnam	übrige Länder <sup>2)</sup>	
gesamt											
8	177	14	176	368	362	802	7	19	13	217	1
1 429	3 043	1 525	3 513	11 932	36 737	18 722	274	1 782	1 760	8 439	2
7	55	4	6	78	270	61	•	12	•	14	3
1 302	2 553	1 411	2 912	8 389	33 111	14 359	228	1 620	1 622	7 483	4
29	21	34	53	80	147	126	•	26	•	68	5
91	414	76	542	3 385	3 209	4 176	44	124	134	874	6
823	2 615	931	4 762	6 607	17 426	17 370	450	1 272	1 842	13 876	7
478	790	546	1 787	3 364	9 189	8 655	167	737	425	4 291	8
159	1 510	174	2 355	1 812	3 070	5 426	206	129	1 278	7 496	9
186	315	211	620	1 431	5 167	3 289	77	406	139	2 089	10
1 423	1 947	2 181	4 935	8 579	20 151	25 332	464	2 226	882	15 137	11
117	61	141	291	296	537	946	8	168	14	319	12
690	658	1 103	2 064	3 811	11 601	11 228	309	1 008	607	9 416	13
81	90	157	236	442	1 110	1 012	17	158	14	504	14
535	1 138	780	2 344	4 030	6 903	12 146	130	892	247	4 898	15
30	63	41	152	609	3 942	1 753	9	37	59	700	16
175	396	170	1 223	1 816	7 713	6 241	117	151	237	3 167	17
566	1 225	411	2 639	3 186	11 275	10 934	270	280	274	6 132	18
818	1 478	614	2 610	4 273	12 810	11 393	281	586	391	7 607	19
616	1 111	744	1 774	3 574	11 859	9 064	211	1 004	1 283	7 430	20
436	1 056	749	1 297	2 347	11 963	6 184	134	1 128	1 156	5 761	21
313	930	671	1 069	1 709	5 398	4 698	65	944	726	3 553	22
286	825	584	1 178	3 241	4 173	5 235	37	598	284	1 905	23
290	526	478	1 089	5 248	3 773	5 406	47	378	68	1 008	24
144	156	173	327	1 328	1 638	1 166	•	160	•	325	25
10	17	17	30	157	142	160	•	34	•	85	26
3 684	7 783	4 652	13 388	27 488	74 686	62 234	1 195	5 300	4 497	37 673	27

noch: 7. Ausländische sozialversicherungspflichtig Beschäftigte\*) am Arbeitsort in Bayern am 30.06.2006 nach

Lfd. Nr.	Wirtschaftsgliederung <sup>1)</sup>  ----- Altersgruppen (von ... bis unter ... Jahren)	ins- gesamt	darunter mit Staats-							
			EU-Mitgliedslandes							
			EU-25 zu- sammen	davon						
				Frank- reich	Griechen- land	Italien	Nieder- lande	Öster- reich	Polen	Portu- gal
darunter										
28	Land- u. Forstwirtsch.; Fischerei .....	865	617	•	17	12	•	56	456	11
29	Produzierendes Gewerbe .....	27 741	10 587	•	1 953	1 517	•	2 355	947	241
30	Bergbau .....	149	52	•	32	•	-	11	•	-
31	Verarbeitendes Gewerbe .....	26 107	9 858	751	1 862	1 432	127	2 125	856	231
32	Energie- und Wasserversorgung .....	267	140	13	10	•	•	37	•	-
33	Baugewerbe .....	1 218	537	20	49	64	8	182	75	10
34	Handel, Gastgewerbe und Verkehr .....	39 804	16 557	618	2 033	3 174	220	3 763	1 881	335
35	Handel .....	20 420	8 052	389	883	1 472	119	2 345	859	109
36	Gastgewerbe .....	15 050	6 485	103	891	1 377	36	855	848	183
37	Verkehr und Nachrichtenübermittlung .....	4 334	2 020	126	259	325	65	563	174	43
38	Sonstige Dienstleistungen .....	64 990	24 627	1 370	3 256	3 560	427	6 305	3 021	479
39	Kredit- und Versicherungsgewerbe .....	3 083	1 546	121	146	231	28	532	108	26
40	Grundstücks-, Wohnungswesen, Vermietung bewegl. Sachen usw. ....	25 116	8 466	592	1 679	1 275	127	1 521	990	214
41	Öffentliche Verwaltung u.ä. ....	3 281	1 450	59	199	227	24	496	97	20
42	Öffentliche und private Dienstleis- tungen (ohne öffentliche Verwaltung) ...	33 510	13 165	598	1 232	1 827	248	3 756	1 826	219
43	unter 20 .....	4 177	1 062	17	166	360	3	263	87	22
44	20 bis 25 .....	12 330	4 089	130	505	845	31	822	637	98
45	25 bis 30 .....	19 521	7 581	456	752	990	88	1 465	1 167	165
46	30 bis 35 .....	21 616	8 851	583	1 069	1 247	130	1 558	1 265	184
47	35 bis 40 .....	19 395	7 461	463	1 094	1 232	135	1 650	874	170
48	40 bis 45 .....	16 105	6 470	317	1 005	1 129	103	1 625	773	144
49	45 bis 50 .....	12 899	5 744	248	860	1 012	85	1 555	724	92
50	50 bis 55 .....	13 450	5 396	274	774	713	89	1 694	488	98
51	55 bis 60 .....	10 991	4 431	232	797	550	88	1 417	240	78
52	60 bis 65 .....	2 650	1 210	•	214	165	35	401	43	•
53	65 oder mehr .....	282	100	•	24	21	3	29	8	•
54	Zusammen <sup>2) 3)</sup> ...	133 416	52 395	2 775	7 260	8 264	790	12 479	6 306	1 066

\*) Auswertungen aus der Beschäftigtenstatistik der Bundesagentur für Arbeit; vorläufige Ergebnisse, Stand: Dezember 2006.

1) Klassifikation der Wirtschaftszweige, Ausgabe 2003 (WZ 2003) - siehe Anhang.

2) Ohne "Staatenlos" bzw. "ohne Personen mit ungeklärter Staatsangehörigkeit".

3) Einschl. Fälle ohne Angabe.



zusammengefassten Wirtschaftsabschnitten, Altersgruppen und ausgewählten Staatsangehörigkeiten sowie nach Geschlecht

angehörigkeit eines											Lfd. Nr.
				anderen Staates							
				davon							
Spanien	Tsche- chische Republik	Vereinigtes Königreich	übrige EU- Mitglieds- staaten	Serbien und Montenegro	Türkei	sonstiges Europa	Marokko	Vereinigte Staaten	Vietnam	übrige Länder <sup>2)</sup>	
weiblich											
-	22	3	33	17	39	143	-	4	5	40	28
452	769	301	1 130	2 317	6 787	5 032	26	322	521	2 149	29
-	•	•	•	•	81	6	-	-	-	•	30
432	718	289	1 035	•	6 502	4 717	•	303	495	2 017	31
9	•	•	•	23	23	48	-	9	-	24	32
11	36	5	77	•	181	261	•	10	26	•	33
394	1 423	331	2 385	2 588	6 128	8 716	131	341	808	4 535	34
244	471	190	971	1 490	3 904	4 698	63	238	194	1 781	35
73	863	60	1 196	873	1 317	3 323	64	46	581	2 361	36
77	89	81	218	225	907	695	4	57	33	393	37
849	1 367	870	3 123	5 575	10 577	16 295	119	865	528	6 404	38
74	46	49	185	231	363	682	3	62	10	186	39
349	388	313	1 018	1 860	4 975	5 871	75	321	353	3 195	40
46	59	63	160	281	588	620	5	53	6	278	41
380	874	445	1 760	3 203	4 651	9 122	36	429	159	2 745	42
15	32	19	78	264	1 712	798	•	15	•	301	43
94	221	77	629	720	3 021	3 191	47	62	111	1 089	44
272	655	160	1 411	1 024	3 114	5 317	70	113	158	2 144	45
417	773	232	1 393	1 169	3 423	5 125	57	214	209	2 568	46
296	449	230	868	979	3 576	4 111	44	291	576	2 357	47
195	386	214	579	871	3 155	2 982	24	291	369	1 943	48
135	388	181	464	876	1 872	2 556	12	205	264	1 370	49
124	343	189	610	2 030	1 752	3 184	7	151	120	810	50
106	266	157	500	2 093	1 492	2 396	9	133	27	410	51
•	61	43	141	413	384	470	•	48	•	116	52
•	7	3	-	59	33	60	-	9	-	21	53
1 696	3 581	1 505	6 673	10 498	23 534	30 190	276	1 532	1 862	13 129	54

8. Sozialversicherungspflichtig Beschäftigte\*) am Arbeitsort in den kreisfreien Städten und Landkreisen Bayerns  
am 30.06.2006 nach Deutschen und Ausländern, Vollzeit- und Teilzeitbeschäftigten sowie nach Geschlecht

Schl.- Nr.	Regionale Gliederung (i = insgesamt, w = weiblich)	Insgesamt	und zwar				
			Deutsche	Ausländer	Vollzeit-	Teilzeit-	
					beschäftigte		
Zusammenstellung nach Regierungsbezirken							
1	Oberbayern .....	i	1 592 294	1 408 169	183 424	1 335 550	255 546
		w	721 752	645 926	75 549	513 750	207 562
2	Niederbayern .....	i	367 101	349 809	17 216	306 779	60 261
		w	158 724	152 716	5 976	105 487	53 197
3	Oberpfalz .....	i	358 294	345 658	12 554	297 107	61 097
		w	154 373	149 765	4 572	100 988	53 355
4	Oberfranken .....	i	360 293	349 119	11 126	292 505	67 736
		w	165 084	161 105	3 956	106 085	58 973
5	Mittelfranken .....	i	635 358	583 960	51 209	520 805	114 449
		w	287 038	266 326	20 628	190 800	96 196
6	Unterfranken .....	i	435 022	415 114	19 829	355 125	79 839
		w	189 991	183 322	6 646	121 180	68 773
7	Schwaben .....	i	571 341	525 928	45 246	471 413	99 772
		w	251 957	235 790	16 089	164 789	87 078
	<b>Bayern...</b>	<b>i</b>	<b>4 319 703</b>	<b>3 977 757</b>	<b>340 604</b>	<b>3 579 284</b>	<b>738 700</b>
		<b>w</b>	<b>1 928 919</b>	<b>1 794 950</b>	<b>133 416</b>	<b>1 303 079</b>	<b>625 134</b>
	Landkreise .....	i	2 432 403	2 274 701	157 109	2 027 994	403 835
		w	1 054 332	998 199	55 897	701 347	352 705
	Kreisfreie Städte .....	i	1 887 300	1 703 056	183 495	1 551 290	334 865
		w	874 587	796 751	77 519	601 732	272 429

**Regierungsbezirk Oberbayern**

Kreisfreie Städte							
161	Ingolstadt, Stadt .....	i	74 595	69 337	5 227	65 175	9 417
		w	26 337	24 736	1 592	17 940	8 395
162	München, Landeshauptstadt .....	i	664 222	565 456	98 387	558 526	104 843
		w	314 923	271 139	43 632	233 831	80 813
163	Rosenheim, Stadt .....	i	28 590	26 014	2 563	22 944	5 637
		w	14 040	12 868	1 168	9 306	4 729
Landkreise							
171	Altötting .....	i	37 882	34 072	3 805	31 852	6 024
		w	13 848	13 073	774	8 980	4 864
172	Berchtesgadener Land .....	i	28 329	25 412	2 907	23 171	5 147
		w	13 764	12 343	1 417	9 264	4 496
173	Bad Tölz-Wolfratshausen .....	i	30 644	28 112	2 525	25 376	5 265
		w	14 636	13 564	1 070	10 079	4 555
174	Dachau .....	i	28 285	24 886	3 392	23 179	5 103
		w	13 329	11 946	1 383	8 825	4 501
175	Ebersberg .....	i	29 552	26 514	3 024	24 706	4 835
		w	13 128	12 019	1 102	9 087	4 038
176	Eichstätt .....	i	26 316	24 890	1 418	21 729	4 585
		w	12 006	11 518	485	7 791	4 214
177	Erding .....	i	26 261	24 283	1 973	21 275	4 985
		w	12 201	11 521	677	7 863	4 338
178	Freising .....	i	68 790	59 848	8 915	56 342	12 438
		w	29 448	26 104	3 332	19 889	9 556
179	Fürstenfeldbruck .....	i	36 569	32 806	3 748	29 429	7 114
		w	17 772	16 311	1 455	11 486	6 271
180	Garmisch-Partenkirchen .....	i	23 191	21 118	2 064	18 950	4 239
		w	12 386	11 486	895	8 767	3 618
181	Landsberg am Lech .....	i	26 797	25 131	1 659	21 458	5 333
		w	12 249	11 652	595	7 648	4 597
182	Miesbach .....	i	26 367	23 860	2 499	22 219	4 145
		w	13 324	12 204	1 117	9 789	3 532
183	Mühldorf a.Inn .....	i	29 129	27 893	1 233	23 904	5 223
		w	12 899	12 476	421	8 335	4 562
184	München .....	i	168 197	147 580	20 544	147 724	20 274
		w	66 961	59 388	7 544	51 723	15 154
185	Neuburg-Schrobenhausen .....	i	24 392	23 052	1 336	20 054	4 336
		w	10 517	10 168	348	6 642	3 874
186	Pfaffenhofen a.d.Ilm .....	i	27 430	26 006	1 413	22 736	4 693
		w	11 369	10 958	409	7 320	4 048

noch: 8. Sozialversicherungspflichtig Beschäftigte\*) am Arbeitsort in den kreisfreien Städten und Landkreisen Bayerns  
am 30.06.2006 nach Deutschen und Ausländern, Vollzeit- und Teilzeitbeschäftigten sowie nach Geschlecht

Schl.- Nr.	Regionale Gliederung (i = insgesamt, w = weiblich)	Insgesamt	und zwar			
			Deutsche	Ausländer	Vollzeit-	Teilzeit-
					beschäftigte	
187	Rosenheim ..... i	60 820	55 649	5 156	50 152	10 653
	w	28 791	26 653	2 132	19 441	9 342
188	Starnberg ..... i	36 015	32 114	3 877	30 029	5 968
	w	17 127	15 496	1 621	12 254	4 864
189	Traunstein ..... i	52 182	48 896	3 268	43 793	8 383
	w	23 289	21 892	1 389	16 160	7 125
190	Weilheim-Schongau ..... i	37 739	35 240	2 491	30 827	6 906
	w	17 408	16 411	991	11 330	6 076
1	Reg.-Bez. Oberbayern ..... i	1 592 294	1 408 169	183 424	1 335 550	255 546
	w	721 752	645 926	75 549	513 750	207 562

#### Regierungsbezirk Niederbayern

Kreisfreie Städte							
261	Landshut, Stadt .....	i	30 310	28 759	1 546	23 614	6 693
		w	16 563	15 839	720	10 776	5 786
262	Passau, Stadt .....	i	30 547	28 797	1 746	24 644	5 894
		w	14 402	13 618	781	9 317	5 081
263	Straubing, Stadt .....	i	23 933	23 141	787	19 224	4 703
		w	11 966	11 672	292	7 716	4 247
Landkreise							
271	Deggendorf .....	i	38 174	36 881	1 275	32 263	5 906
		w	15 927	15 574	345	10 633	5 290
272	Freyung-Grafenau .....	i	18 818	18 377	437	15 464	3 354
		w	8 350	8 245	104	5 302	3 048
273	Kelheim .....	i	30 345	28 738	1 598	25 067	5 275
		w	13 161	12 715	444	8 470	4 688
274	Landshut .....	i	34 930	33 128	1 793	29 999	4 914
		w	13 305	12 764	538	8 957	4 334
275	Passau .....	i	46 917	43 888	3 022	40 383	6 528
		w	20 465	19 368	1 093	14 495	5 965
276	Regen .....	i	21 545	20 490	1 054	17 726	3 815
		w	9 836	9 367	469	6 441	3 393
277	Rottal-Inn .....	i	30 760	29 440	1 317	25 742	5 016
		w	14 140	13 625	513	9 607	4 532
278	Straubing-Bogen .....	i	18 177	17 281	891	15 398	2 777
		w	7 622	7 357	263	5 122	2 499
279	Dingolfing-Landau .....	i	42 645	40 889	1 750	37 255	5 386
		w	12 987	12 572	414	8 651	4 334
2	Reg.-Bez. Niederbayern .....	i	367 101	349 809	17 216	306 779	60 261
		w	158 724	152 716	5 976	105 487	53 197

#### Regierungsbezirk Oberpfalz

Kreisfreie Städte							
361	Amberg, Stadt .....	i	21 680	21 197	473	17 502	4 174
		w	10 463	10 291	166	6 754	3 708
362	Regensburg, Stadt .....	i	94 004	89 093	4 894	76 317	17 656
		w	41 479	39 460	2 014	26 978	14 488
363	Weiden i.d.OPf., Stadt .....	i	22 979	22 388	587	18 269	4 702
		w	12 058	11 806	250	7 813	4 240
Landkreise							
371	Amberg-Sulzbach .....	i	22 965	22 525	434	19 128	3 829
		w	9 754	9 592	159	6 288	3 465
372	Cham .....	i	40 001	38 656	1 336	33 693	6 305
		w	17 292	16 784	503	11 639	5 651
373	Neumarkt i.d.OPf. ....	i	36 562	35 418	1 140	30 593	5 963
		w	15 384	15 024	358	9 951	5 433
374	Neustadt a.d.Waldnaab .....	i	23 600	22 949	645	20 041	3 556
		w	9 069	8 872	195	5 897	3 171
375	Regensburg .....	i	33 382	32 030	1 339	27 711	5 648
		w	13 388	13 013	369	8 526	4 856
376	Schwandorf .....	i	44 079	42 948	1 122	37 705	6 372
		w	17 888	17 549	336	12 165	5 722
377	Tirschenreuth .....	i	19 042	18 454	584	16 148	2 892
		w	7 598	7 374	222	4 977	2 621
3	Reg.-Bez. Oberpfalz .....	i	358 294	345 658	12 554	297 107	61 097
		w	154 373	149 765	4 572	100 988	53 355

noch: 8. Sozialversicherungspflichtig Beschäftigte\*) am Arbeitsort in den kreisfreien Städten und Landkreisen Bayerns  
am 30.06.2006 nach Deutschen und Ausländern, Vollzeit- und Teilzeitbeschäftigten sowie nach Geschlecht

Schl.- Nr.	Regionale Gliederung (i = insgesamt, w = weiblich)	Insgesamt	und zwar				
			Deutsche	Ausländer	Vollzeit-	Teilzeit-	
					beschäftigte		
Regierungsbezirk Oberfranken							
Kreisfreie Städte							
461	Bamberg, Stadt .....	i	46 364	44 801	1 552	36 318	10 041
		w	21 082	20 518	560	13 407	7 671
462	Bayreuth, Stadt .....	i	38 018	36 762	1 249	29 497	8 512
		w	19 099	18 559	535	11 954	7 141
463	Coburg, Stadt .....	i	28 410	27 761	644	22 969	5 435
		w	13 681	13 423	256	8 804	4 872
464	Hof, Stadt .....	i	22 466	21 435	1 027	17 932	4 534
		w	11 508	11 090	416	7 606	3 902
Landkreise							
471	Bamberg .....	i	26 680	25 928	751	22 297	4 381
		w	10 623	10 431	191	6 766	3 855
472	Bayreuth .....	i	21 120	20 566	551	17 322	3 795
		w	8 785	8 609	174	5 419	3 366
473	Coburg .....	i	25 683	24 898	782	21 521	4 159
		w	11 152	10 926	224	7 384	3 767
474	Forchheim .....	i	22 409	21 471	932	18 026	4 379
		w	10 500	10 177	321	6 574	3 924
475	Hof .....	i	30 921	29 948	969	25 866	5 054
		w	13 694	13 421	273	9 140	4 554
476	Kronach .....	i	24 364	23 876	487	20 278	4 082
		w	10 737	10 590	147	6 964	3 771
477	Kulmbach .....	i	23 539	23 010	527	19 204	4 332
		w	10 492	10 311	179	6 610	3 881
478	Lichtenfels .....	i	24 483	24 073	410	20 029	4 443
		w	11 802	11 624	178	7 697	4 101
479	Wunsiedel i.Fichtelgebirge .....	i	25 836	24 590	1 245	21 246	4 589
		w	11 929	11 426	502	7 760	4 168
4	Reg.-Bez. Oberfranken .....	i	360 293	349 119	11 126	292 505	67 736
		w	165 084	161 105	3 956	106 085	58 973
Regierungsbezirk Mittelfranken							
Kreisfreie Städte							
561	Ansbach, Stadt .....	i	23 500	22 433	1 061	18 917	4 577
		w	11 455	11 007	445	7 444	4 008
562	Erlangen, Stadt .....	i	74 019	68 264	5 736	59 274	14 732
		w	32 020	29 719	2 295	20 790	11 223
563	Fürth, Stadt .....	i	38 863	35 511	3 335	31 709	7 130
		w	18 700	17 183	1 513	12 644	6 050
564	Nürnberg, Stadt .....	i	258 039	230 794	27 149	214 711	43 286
		w	114 779	103 568	11 165	79 934	34 829
565	Schwabach, Stadt .....	i	12 230	11 344	879	9 863	2 367
		w	5 996	5 667	325	3 875	2 121
Landkreise							
571	Ansbach .....	i	48 930	46 775	2 146	40 356	8 572
		w	22 082	21 264	814	14 288	7 793
572	Erlangen-Höchststadt .....	i	36 177	33 538	2 633	30 588	5 584
		w	15 471	14 446	1 024	10 695	4 774
573	Fürth .....	i	19 348	17 840	1 504	15 709	3 637
		w	9 547	8 917	627	6 289	3 256
574	Nürnberger Land .....	i	44 284	41 044	3 233	35 606	8 673
		w	20 556	19 325	1 226	12 790	7 764
575	Neustadt a.d.Aisch-Bad Windsheim	i	24 774	23 907	860	19 689	5 085
		w	11 654	11 300	352	7 033	4 621
576	Roth .....	i	28 826	27 391	1 427	23 181	5 641
		w	13 018	12 516	498	7 938	5 078
577	Weißenburg-Gunzenhausen .....	i	26 368	25 119	1 246	21 202	5 165
		w	11 760	11 414	344	7 080	4 679
5	Reg.-Bez. Mittelfranken .....	i	635 358	583 960	51 209	520 805	114 449
		w	287 038	266 326	20 628	190 800	96 196
Regierungsbezirk Unterfranken							
Kreisfreie Städte							
661	Aschaffenburg, Stadt .....	i	41 335	37 993	3 331	33 810	7 515
		w	18 183	17 174	1 003	12 145	6 031

noch: 8. Sozialversicherungspflichtig Beschäftigte\*) am Arbeitsort in den kreisfreien Städten und Landkreisen Bayerns  
am 30.06.2006 nach Deutschen und Ausländern, Vollzeit- und Teilzeitbeschäftigten sowie nach Geschlecht

Schl.- Nr.	Regionale Gliederung (i = insgesamt, w = weiblich)	Insgesamt	und zwar				
			Deutsche	Ausländer	Vollzeit-	Teilzeit-	
					beschäftigte		
662	Schweinfurt, Stadt .....	i	48 723	46 791	1 923	40 558	8 160
		w	16 900	16 478	419	10 229	6 667
663	Würzburg, Stadt .....	i	73 814	70 837	2 961	56 022	17 779
		w	38 026	36 706	1 314	23 330	14 689
Landkreise							
671	Aschaffenburg .....	i	44 050	40 919	3 124	37 552	6 496
		w	18 097	17 169	927	12 326	5 771
672	Bad Kissingen .....	i	29 610	28 856	750	23 531	6 078
		w	14 322	13 985	335	8 944	5 378
673	Rhön-Grabfeld .....	i	26 214	25 894	319	21 198	5 003
		w	11 778	11 632	145	7 220	4 546
674	Haßberge .....	i	22 622	22 229	392	18 928	3 694
		w	9 248	9 104	144	5 943	3 305
675	Kitzingen .....	i	25 564	24 643	916	21 063	4 496
		w	11 234	10 893	340	7 408	3 822
676	Miltenberg .....	i	34 380	31 790	2 585	28 870	5 507
		w	14 623	13 875	746	9 653	4 970
677	Main-Spessart .....	i	39 923	38 067	1 849	33 432	6 490
		w	15 918	15 246	672	9 977	5 941
678	Schweinfurt .....	i	18 949	18 416	527	15 537	3 410
		w	8 370	8 198	172	5 237	3 131
679	Würzburg .....	i	29 838	28 679	1 152	24 624	5 211
		w	13 292	12 862	429	8 768	4 522
6	Reg.-Bez. Unterfranken .....	i	435 022	415 114	19 829	355 125	79 839
		w	189 991	183 322	6 646	121 180	68 773
Regierungsbezirk Schwaben							
Kreisfreie Städte							
761	Augsburg, Stadt .....	i	121 239	109 451	11 739	98 167	23 026
		w	57 165	52 314	4 828	37 676	19 457
762	Kaufbeuren, Stadt .....	i	14 232	13 486	739	10 772	3 457
		w	7 780	7 445	329	4 749	3 028
763	Kempten (Allgäu), Stadt .....	i	30 720	28 727	1 985	24 065	6 627
		w	14 904	14 111	787	9 197	5 696
764	Memmingen, Stadt .....	i	24 468	22 484	1 975	20 491	3 968
		w	11 078	10 360	714	7 517	3 557
Landkreise							
771	Aichach-Friedberg .....	i	27 639	25 270	2 358	22 905	4 726
		w	12 770	12 021	743	8 536	4 231
772	Augsburg .....	i	53 021	48 514	4 490	43 409	9 595
		w	22 224	20 801	1 417	13 701	8 513
773	Dillingen a.d.Donau .....	i	25 635	24 182	1 443	20 771	4 863
		w	11 683	11 208	471	7 264	4 418
774	Günzburg .....	i	40 206	36 997	3 200	33 046	7 154
		w	17 300	16 366	930	10 872	6 424
775	Neu-Ulm .....	i	49 987	45 055	4 911	42 372	7 607
		w	19 330	17 954	1 367	12 714	6 612
776	Lindau (Bodensee) .....	i	24 607	21 843	2 761	20 434	4 168
		w	11 042	9 921	1 119	7 472	3 566
777	Ostallgäu .....	i	36 639	33 917	2 715	30 834	5 797
		w	15 208	14 237	968	10 202	5 001
778	Unterallgäu .....	i	37 015	35 051	1 958	31 589	5 419
		w	14 296	13 760	534	9 522	4 773
779	Donau-Ries .....	i	46 565	44 552	2 005	39 594	6 967
		w	19 102	18 433	667	12 881	6 218
780	Oberallgäu .....	i	39 368	36 399	2 967	32 964	6 398
		w	18 075	16 859	1 215	12 486	5 584
7	Reg.-Bez. Schwaben .....	i	571 341	525 928	45 246	471 413	99 772
		w	251 957	235 790	16 089	164 789	87 078
	Bayern...	i	4 319 703	3 977 757	340 604	3 579 284	738 700
		w	1 928 919	1 794 950	133 416	1 303 079	625 134

\*) Auswertungen aus der Beschäftigtenstatistik der Bundesagentur für Arbeit; vorläufige Ergebnisse, Stand: Dezember 2006.

9. Sozialversicherungspflichtig Beschäftigte\*) am Arbeitsort in den kreisfreien Städten

Schl.- Nr.	Regionale Gliederung (i = insgesamt, w = weiblich)	Ins- gesamt <sup>2)</sup>	darunter im						
			Land- und Forstwirt- schaft; Fischerei	Produ- zierendes Gewerbe	davon				
					Bergbau	Verarbei- tendes Gewerbe	Energie- und Wasser- versorgung	Bau- gewerbe	
Zusammenstellung nach									
1	Oberbayern .....	i	1 592 294	11 550	473 913	3 162	384 919	9 672	76 160
		w	721 752	3 633	119 263	505	105 714	2 039	11 005
2	Niederbayern .....	i	367 101	3 985	165 337	1 168	128 542	3 258	32 369
		w	158 724	1 211	37 911	144	33 110	755	3 902
3	Oberpfalz .....	i	358 294	2 557	157 132	1 879	125 930	2 292	27 031
		w	154 373	786	39 023	230	34 829	577	3 387
4	Oberfranken .....	i	360 293	2 661	156 492	813	131 514	3 125	21 040
		w	165 084	857	45 578	105	42 402	650	2 421
5	Mittelfranken .....	i	635 358	4 223	231 192	1 504	191 392	10 557	27 739
		w	287 038	1 360	63 743	364	56 899	2 619	3 861
6	Unterfranken .....	i	435 022	4 042	172 409	1 055	141 104	3 265	26 985
		w	189 991	1 270	40 040	144	35 655	635	3 606
7	Schwaben .....	i	571 341	5 050	237 747	1 256	193 521	3 890	39 080
		w	251 957	1 722	56 938	137	50 816	901	5 084
	Bayern...	i	4 319 703	34 068	1 594 222	10 837	1 296 922	36 059	250 404
		w	1 928 919	10 839	402 496	1 629	359 425	8 176	33 266
	Landkreise .....	i	2 432 403	27 702	1 049 311	10 437	830 532	13 263	195 079
		w	1 054 332	8 820	266 034	1 558	236 146	2 404	25 926
	Kreisfreie Städte .....	i	1 887 300	6 366	544 911	400	466 390	22 796	55 325
		w	874 587	2 019	136 462	71	123 279	5 772	7 340
Regierungsbezirk									
Kreisfreie Städte									
161	Ingolstadt, Stadt .....	i	74 595	289	41 668	41	39 812	210	1 605
		w	26 337	98	7 355	8	7 100	35	212
162	München, Landeshauptstadt .....	i	664 222	1 877	145 913	34	125 366	4 612	15 901
		w	314 923	482	39 197	7	35 631	1 126	2 433
163	Rosenheim, Stadt .....	i	28 590	106	8 185	•	6 305	•	1 582
		w	14 040	30	2 149	•	1 919	•	159
Landkreise									
171	Altötting .....	i	37 882	206	19 821	72	16 574	228	2 947
		w	13 848	71	3 404	4	2 966	43	391
172	Berchtesgadener Land .....	i	28 329	267	8 482	432	5 624	211	2 215
		w	13 764	99	2 147	75	1 754	44	274
173	Bad Tölz-Wolfratshausen .....	i	30 644	455	10 505	26	7 824	178	2 477
		w	14 636	127	2 785	7	2 439	23	316
174	Dachau .....	i	28 285	315	9 355	28	6 243	459	2 625
		w	13 329	96	2 408	•	1 885	•	438
175	Ebersberg .....	i	29 552	535	8 219	60	6 367	54	1 738
		w	13 128	184	2 002	8	1 725	10	259
176	Eichstätt .....	i	26 316	202	10 858	1 004	7 011	194	2 649
		w	12 006	86	2 886	183	2 307	26	370
177	Erding .....	i	26 261	365	7 037	35	4 310	259	2 433
		w	12 201	125	1 682	5	1 275	53	349
178	Freising .....	i	68 790	1 008	16 843	172	13 519	282	2 870
		w	29 448	441	4 403	9	3 916	56	422
179	Fürstenfeldbruck .....	i	36 569	396	10 511	67	6 634	155	3 655
		w	17 772	98	2 825	8	2 219	51	547
180	Garmisch-Partenkirchen .....	i	23 191	197	4 538	17	2 840	233	1 448
		w	12 386	70	1 143	3	883	37	220
181	Landsberg am Lech .....	i	26 797	471	9 975	•	7 719	•	•
		w	12 249	163	2 502	•	2 142	•	•
182	Miesbach .....	i	26 367	447	7 850	15	5 921	96	1 818
		w	13 324	133	2 256	3	1 951	27	275
183	Mühldorf a.Inn .....	i	29 129	274	13 585	56	10 782	310	2 437
		w	12 899	105	3 370	5	2 962	64	339
184	München .....	i	168 197	1 136	44 413	412	36 735	253	7 013
		w	66 961	250	11 582	91	10 294	26	1 171
185	Neuburg-Schrobenhausen .....	i	24 392	280	11 579	92	8 082	160	3 245
		w	10 517	97	2 761	18	2 271	43	429
186	Pfaffenhofen a.d.Ilm .....	i	27 430	429	10 944	75	8 237	454	2 178
		w	11 369	145	2 692	12	2 324	53	303

und Landkreisen Bayerns am 30.06.2006 nach Wirtschaftsabschnitten sowie nach Geschlecht

Wirtschaftsabschnitt <sup>1)</sup>									Schl.- Nr.
Handel, Gastge- werbe und Verkehr	davon			Sonstige Dienst- leistungen	davon				
	Handel	Gast- gewerbe	Verkehr- und Nachrichten- übermittlung		Kredit- und Versiche- rungsge- werbe	Grundstücks-, Wohnungswesen, Vermietung bewegl. Sachen usw.	Öffent- liche Ver- waltung u.ä.	Öffentliche und private Dienstleis- tungen (o. öffentl. Verwaltung)	
Regierungsbezirken									
380 903	236 760	63 293	80 850	725 732	88 493	254 017	81 710	301 512	1
177 867	119 455	32 612	25 800	420 876	48 186	112 463	45 072	215 155	
76 929	50 627	12 177	14 125	120 817	11 204	27 416	19 026	63 171	2
39 285	27 262	8 134	3 889	80 296	6 540	13 400	10 435	49 921	
75 200	51 427	8 258	15 515	123 364	10 463	29 768	21 777	61 356	3
36 814	27 922	5 247	3 645	77 746	5 686	13 704	10 662	47 694	
76 741	52 420	8 406	15 915	124 238	14 811	26 707	18 783	63 937	4
37 362	27 926	5 355	4 081	81 227	8 458	13 510	9 923	49 336	
140 719	90 417	15 624	34 678	259 190	26 330	91 172	33 179	108 509	5
64 449	46 070	8 922	9 457	157 478	14 974	41 471	19 199	81 834	
99 920	66 498	11 306	22 116	158 629	13 055	39 708	25 694	80 172	6
47 642	34 719	6 984	5 939	101 027	7 684	18 482	13 283	61 578	
133 718	89 223	18 698	25 797	194 735	17 764	49 490	27 460	100 021	7
65 347	46 482	11 406	7 459	127 917	10 694	23 877	15 507	77 839	
984 130	637 372	137 762	208 996	1 706 705	182 120	518 278	227 629	778 678	
468 766	329 836	78 660	60 270	1 046 567	102 222	236 907	124 081	583 357	
576 551	375 338	83 252	117 961	778 504	70 779	196 552	111 285	399 888	
275 898	193 910	50 746	31 242	503 438	41 360	92 061	57 379	312 638	
407 579	262 034	54 510	91 035	928 201	111 341	321 726	116 344	378 790	
192 868	135 926	27 914	29 028	543 129	60 862	144 846	66 702	270 719	
Oberbayern									
10 087	7 070	1 333	1 684	22 550	1 559	8 450	2 724	9 817	161
5 495	4 124	810	561	13 388	907	3 410	1 542	7 529	
137 623	84 586	26 764	26 273	378 722	56 873	144 550	37 523	139 776	162
64 575	43 389	12 119	9 067	210 619	30 182	64 914	21 280	94 243	
7 005	5 382	658	965	13 293	1 380	4 111	2 465	5 337	163
3 360	2 722	363	275	8 500	762	2 135	1 560	4 043	
5 765	3 899	842	1 024	12 090	923	4 384	1 222	5 561	171
3 125	2 302	551	272	7 248	564	1 569	694	4 421	
8 469	4 543	2 444	1 482	11 109	885	1 633	1 826	6 765	172
4 214	2 485	1 464	265	7 302	494	886	877	5 045	
8 291	5 541	1 641	1 109	11 382	1 052	2 619	1 298	6 413	173
4 175	2 896	930	349	7 543	650	1 357	803	4 733	
7 033	4 837	718	1 478	11 578	1 080	3 204	1 572	5 722	174
3 235	2 562	364	309	7 586	648	1 495	876	4 567	
10 484	8 159	1 162	1 163	10 302	846	3 139	1 330	4 987	175
4 290	3 506	591	193	6 645	504	1 423	777	3 941	
5 815	3 939	819	1 057	9 438	778	2 303	1 273	5 084	176
2 921	2 138	549	234	6 110	442	862	719	4 087	
7 559	4 230	896	2 433	11 294	1 086	2 518	2 298	5 392	177
3 431	2 249	503	679	6 961	630	1 025	1 014	4 292	
32 491	9 234	3 531	19 726	18 442	1 218	7 867	2 125	7 232	178
13 981	4 657	1 813	7 511	10 618	751	3 329	1 302	5 236	
11 026	8 790	974	1 262	14 619	1 490	4 083	2 559	6 487	179
5 241	4 376	516	349	9 600	942	1 891	1 543	5 224	
7 617	3 109	3 530	978	10 839	716	1 390	1 972	6 761	180
4 102	1 934	1 928	240	7 071	413	832	909	4 917	
5 482	3 996	913	573	10 867	849	2 518	2 528	4 972	181
2 720	2 006	566	148	6 864	525	1 347	1 085	3 907	
7 987	4 017	2 983	987	10 080	745	2 621	1 232	5 482	182
4 185	2 252	1 693	240	6 750	454	1 521	710	4 065	
6 229	4 509	395	1 325	9 039	896	1 289	1 117	5 737	183
2 934	2 404	234	296	6 489	543	705	711	4 530	
46 498	35 055	4 750	6 693	76 136	8 703	38 924	4 563	23 946	184
19 005	14 625	2 428	1 952	36 117	4 377	14 733	2 456	14 551	
4 888	3 307	364	1 217	7 642	920	1 141	1 460	4 121	185
2 361	1 790	240	331	5 295	511	663	786	3 335	
7 003	4 550	444	2 009	9 053	929	2 082	1 812	4 230	186
2 909	2 194	269	446	5 623	577	888	992	3 166	

noch: 9. Sozialversicherungspflichtig Beschäftigte\*) am Arbeitsort in den kreisfreien Städten

Schl.- Nr.	Regionale Gliederung (i = insgesamt, w = weiblich)	Ins- gesamt <sup>2)</sup>	darunter im					
			Land- und Forstwirt- schaft; Fischerei	Produ- zierendes Gewerbe	davon			
					Bergbau	Verarbei- tendes Gewerbe	Energie- und Wasser- versorgung	Bau- gewerbe
187	Rosenheim ..... i	60 820	863	22 093	210	17 178	286	4 419
	w	28 791	282	5 547	26	4 883	46	592
188	Starnberg ..... i	36 015	437	10 811	48	8 819	•	•
	w	17 127	121	3 270	7	2 981	•	•
189	Traunstein ..... i	52 182	593	22 928	107	18 124	242	4 455
	w	23 289	187	5 814	11	5 178	47	578
190	Weilheim-Schongau ..... i	37 739	402	17 800	139	14 893	242	2 526
	w	17 408	143	5 083	10	4 709	36	328
1	Reg.-Bez. Oberbayern ..... i	1 592 294	11 550	473 913	3 162	384 919	9 672	76 160
	w	721 752	3 633	119 263	505	105 714	2 039	11 005
Regierungsbezirk								
Kreisfreie Städte								
261	Landshut, Stadt ..... i	30 310	73	7 432	•	5 979	•	•
	w	16 563	19	2 431	-	2 009	•	•
262	Passau, Stadt ..... i	30 547	57	8 918	•	6 464	•	•
	w	14 402	20	1 290	•	1 024	•	•
263	Straubing, Stadt ..... i	23 933	153	6 592	-	5 640	176	776
	w	11 966	76	1 926	-	1 792	43	91
Landkreise								
271	Deggendorf ..... i	38 174	354	17 085	149	12 284	233	4 419
	w	15 927	101	3 685	17	3 086	50	532
272	Freyung-Grafenau ..... i	18 818	188	8 685	25	6 170	43	2 447
	w	8 350	35	2 079	•	1 831	•	236
273	Kelheim ..... i	30 345	647	13 634	215	10 504	71	2 844
	w	13 161	194	2 893	32	2 509	22	330
274	Landshut ..... i	34 930	621	17 234	131	12 494	854	3 755
	w	13 305	154	4 017	21	3 478	105	413
275	Passau ..... i	46 917	492	21 285	455	16 431	261	4 138
	w	20 465	131	4 591	50	4 037	31	473
276	Regen ..... i	21 545	283	10 241	72	7 798	146	2 225
	w	9 836	84	2 762	6	2 511	27	218
277	Rottal-Inn ..... i	30 760	307	13 662	-	8 719	246	4 697
	w	14 140	110	3 586	-	2 846	43	697
278	Straubing-Bogen ..... i	18 177	422	9 556	69	7 217	57	2 213
	w	7 622	151	2 447	9	2 153	14	271
279	Dingolfing-Landau ..... i	42 645	388	31 013	33	28 842	107	2 031
	w	12 987	136	6 204	5	5 834	26	339
2	Reg.-Bez. Niederbayern ..... i	367 101	3 985	165 337	1 168	128 542	3 258	32 369
	w	158 724	1 211	37 911	144	33 110	755	3 902
Regierungsbezirk								
Kreisfreie Städte								
361	Amberg, Stadt ..... i	21 680	100	9 611	•	8 730	•	782
	w	10 463	26	3 027	-	2 926	•	•
362	Regensburg, Stadt ..... i	94 004	90	34 400	•	30 792	•	2 381
	w	41 479	44	7 894	•	7 198	•	303
363	Weiden i.d.OPf., Stadt ..... i	22 979	69	5 698	-	4 562	223	913
	w	12 058	39	1 694	-	1 546	42	106
Landkreise								
371	Amberg-Sulzbach ..... i	22 965	206	11 232	952	8 036	45	2 199
	w	9 754	47	2 911	123	2 523	7	258
372	Cham ..... i	40 001	398	20 314	49	15 118	56	5 091
	w	17 292	115	6 002	7	5 388	10	597
373	Neumarkt i.d.OPf. .... i	36 562	215	17 278	156	10 950	227	5 945
	w	15 384	56	4 377	12	3 467	31	867
374	Neustadt a.d.Waldnaab ..... i	23 600	322	12 409	121	10 436	49	1 803
	w	9 069	94	2 852	12	2 619	3	218
375	Regensburg ..... i	33 382	532	14 445	16	11 179	122	3 128
	w	13 388	168	2 926	•	2 519	•	•
376	Schwandorf ..... i	44 079	379	21 092	189	17 915	320	2 668
	w	17 888	119	4 915	15	4 492	48	360
377	Tirschenreuth ..... i	19 042	246	10 653	276	8 212	44	2 121
	w	7 598	78	2 425	41	2 151	5	228
3	Reg.-Bez. Oberpfalz ..... i	358 294	2 557	157 132	1 879	125 930	2 292	27 031
	w	154 373	786	39 023	230	34 829	577	3 387



und Landkreisen Bayerns am 30.06.2006 nach Wirtschaftsabschnitten sowie nach Geschlecht

Wirtschaftsabschnitt <sup>1)</sup>										Schl.- Nr.
Handel, Gastge- werbe und Verkehr	davon			Sonstige Dienst- leistungen	davon					
	Handel	Gast- gewerbe	Verkehr- und Nachrichten- übermittlung		Kredit- und Versiche- rungsge- werbe	Grundstücks-, Wohnungswesen, Vermietung bewegl. Sachen usw.	Öffent- liche Ver- waltung u.ä.	Öffentliche und private Dienstleis- tungen (o. öffentl. Verwaltung)		
15 817	9 201	2 839	3 777	22 036	1 618	3 843	2 131	14 444	187	
7 419	4 767	1 680	972	15 536	975	2 164	1 135	11 262		
7 967	5 073	1 538	1 356	16 792	1 069	5 570	2 440	7 713	188	
3 943	2 732	698	513	9 788	647	2 187	1 019	5 935		
12 211	8 132	2 665	1 414	16 450	1 514	3 484	2 467	8 985	189	
6 222	4 168	1 676	378	11 066	867	1 846	1 355	6 998		
7 556	5 601	1 090	865	11 979	1 364	2 294	1 773	6 548	190	
4 024	3 177	627	220	8 157	821	1 281	927	5 128		
380 903	236 760	63 293	80 850	725 732	88 493	254 017	81 710	301 512	1	
177 867	119 455	32 612	25 800	420 876	48 186	112 463	45 072	215 155		
Niederbayern										
6 031	4 377	732	922	16 773	1 310	4 196	3 918	7 349	261	
3 287	2 468	417	402	10 825	743	1 822	2 466	5 794		
7 452	5 232	1 000	1 220	14 119	1 227	2 961	1 847	8 084	262	
3 872	2 817	607	448	9 220	631	1 572	1 022	5 995		
7 430	4 815	493	2 122	9 758	809	2 593	1 231	5 125	263	
3 608	2 544	310	754	6 356	490	1 196	693	3 977		
7 975	5 803	738	1 434	12 748	1 066	2 743	2 007	6 932	271	
3 831	3 001	474	356	8 300	623	1 258	1 049	5 370		
4 087	2 371	925	791	5 858	562	677	995	3 624	272	
2 222	1 430	632	160	4 014	311	407	443	2 853		
6 919	4 667	1 100	1 152	9 143	940	1 729	1 323	5 151	273	
3 605	2 503	794	308	6 468	550	1 056	751	4 111		
7 176	5 119	578	1 479	9 891	837	3 778	1 145	4 131	274	
3 251	2 566	374	311	5 879	539	1 521	701	3 118		
11 570	6 633	3 280	1 657	13 568	1 246	2 099	1 471	8 752	275	
6 121	3 457	2 245	419	9 621	788	1 197	632	7 004		
4 219	2 114	1 464	641	6 799	622	1 749	1 208	3 220	276	
2 364	1 232	988	144	4 624	339	1 062	602	2 621		
6 814	5 014	952	848	9 976	1 157	1 954	1 658	5 207	277	
3 638	2 769	665	204	6 805	686	952	886	4 281		
2 854	1 506	593	755	5 342	522	939	1 177	2 704	278	
1 381	819	394	168	3 642	288	431	592	2 331		
4 402	2 976	322	1 104	6 842	906	1 998	1 046	2 892	279	
2 105	1 656	234	215	4 542	552	926	598	2 466		
76 929	50 627	12 177	14 125	120 817	11 204	27 416	19 026	63 171	2	
39 285	27 262	8 134	3 889	80 296	6 540	13 400	10 435	49 921		
Oberpfalz										
3 821	2 994	399	428	8 148	732	1 531	1 964	3 921	361	
2 035	1 677	235	123	5 375	463	676	1 139	3 097		
18 647	11 555	2 378	4 714	40 866	3 142	12 607	6 014	19 103	362	
8 856	6 134	1 399	1 323	24 685	1 684	5 978	3 353	13 670		
8 452	7 288	411	753	8 759	979	2 099	1 283	4 398	363	
4 544	4 016	248	280	5 781	487	1 092	714	3 488		
4 370	2 818	490	1 062	7 156	592	817	2 015	3 732	371	
2 050	1 479	292	279	4 745	340	468	816	3 121		
8 005	5 146	1 531	1 328	11 278	896	2 358	1 785	6 239	372	
4 010	2 739	1 018	253	7 165	407	944	805	5 009		
7 494	5 062	809	1 623	11 575	1 137	2 456	2 256	5 726	373	
3 494	2 702	538	254	7 457	633	1 274	894	4 656		
3 027	2 057	281	689	7 838	666	915	2 462	3 795	374	
1 502	1 199	192	111	4 620	339	375	858	3 048		
9 110	5 546	810	2 754	9 295	706	2 757	1 200	4 632	375	
4 213	2 989	539	685	6 081	410	1 108	681	3 882		
9 147	6 739	748	1 660	13 457	1 160	3 554	1 959	6 784	376	
4 440	3 683	503	254	8 413	700	1 431	1 002	5 280		
3 127	2 222	401	504	4 992	453	674	839	3 026	377	
1 670	1 304	283	83	3 424	223	358	400	2 443		
75 200	51 427	8 258	15 515	123 364	10 463	29 768	21 777	61 356	3	
36 814	27 922	5 247	3 645	77 746	5 686	13 704	10 662	47 694		

noch: 9. Sozialversicherungspflichtig Beschäftigte\*) am Arbeitsort in den kreisfreien Städten

Schl.- Nr.	Regionale Gliederung (i = insgesamt, w = weiblich)	Ins- gesamt <sup>2)</sup>	darunter im						
			Land- und Forstwirt- schaft; Fischerei	Produ- zierendes Gewerbe	davon				
					Bergbau	Verarbei- tendes Gewerbe	Energie- und Wasser- versorgung	Bau- gewerbe	
Regierungsbezirk									
Kreisfreie Städte									
461	Bamberg, Stadt .....	i	46 364	245	17 939	-	15 742	688	1 509
		w	21 082	88	5 118	-	4 865	97	156
462	Bayreuth, Stadt .....	i	38 018	77	10 070	•	6 923	•	2 121
		w	19 099	26	3 235	•	2 735	•	248
463	Coburg, Stadt .....	i	28 410	73	9 626	-	8 747	•	•
		w	13 681	25	2 169	-	2 028	•	•
464	Hof, Stadt .....	i	22 466	64	6 198	•	5 220	•	762
		w	11 508	35	2 031	•	1 886	•	89
Landkreise									
471	Bamberg .....	i	26 680	418	12 686	107	9 549	•	•
		w	10 623	138	2 577	11	2 264	•	•
472	Bayreuth .....	i	21 120	299	9 853	57	7 540	9	2 247
		w	8 785	94	2 509	•	2 269	•	236
473	Coburg .....	i	25 683	183	15 795	138	14 014	101	1 542
		w	11 152	59	5 379	43	5 104	31	201
474	Forchheim .....	i	22 409	416	9 252	•	7 644	•	1 477
		w	10 500	114	2 398	•	2 186	•	182
475	Hof .....	i	30 921	216	16 920	95	14 649	235	1 941
		w	13 694	70	5 524	13	5 246	41	224
476	Kronach .....	i	24 364	284	14 004	74	12 379	179	1 372
		w	10 737	77	4 594	5	4 394	35	160
477	Kulmbach .....	i	23 539	120	11 027	117	8 846	53	2 011
		w	10 492	32	2 985	7	2 691	10	277
478	Lichtenfels .....	i	24 483	137	10 196	56	8 733	26	1 381
		w	11 802	60	2 868	6	2 712	5	145
479	Wunsiedel i.Fichtelgebirge .....	i	25 836	129	12 926	137	11 528	167	1 094
		w	11 929	39	4 191	8	4 022	35	126
4	Reg.-Bez. Oberfranken .....	i	360 293	2 661	156 492	813	131 514	3 125	21 040
		w	165 084	857	45 578	105	42 402	650	2 421
Regierungsbezirk									
Kreisfreie Städte									
561	Ansbach, Stadt .....	i	23 500	180	7 142	-	6 570	•	•
		w	11 455	69	2 058	-	1 972	•	•
562	Erlangen, Stadt .....	i	74 019	152	35 032	•	27 318	6 051	•
		w	32 020	59	9 480	•	7 817	1 455	•
563	Fürth, Stadt .....	i	38 863	263	11 836	•	10 058	•	1 501
		w	18 700	96	3 409	-	3 126	•	•
564	Nürnberg, Stadt .....	i	258 039	1 267	66 191	31	55 656	3 136	7 368
		w	114 779	354	16 671	4	14 842	788	1 037
565	Schwabach, Stadt .....	i	12 230	112	4 976	•	4 364	•	529
		w	5 996	36	1 576	•	1 473	•	79
Landkreise									
571	Ansbach .....	i	48 930	528	24 538	81	19 763	133	4 561
		w	22 082	147	7 067	10	6 471	36	550
572	Erlangen-Höchstadt .....	i	36 177	285	20 027	259	18 210	65	1 493
		w	15 471	102	5 907	35	5 650	18	204
573	Fürth .....	i	19 348	206	8 060	•	6 440	•	1 497
		w	9 547	81	2 815	-	2 525	•	•
574	Nürnberger Land .....	i	44 284	192	19 410	477	16 412	225	2 296
		w	20 556	69	5 792	226	5 150	69	347
575	Neustadt a.d.Aisch-Bad Windsheim ..	i	24 774	485	9 867	•	7 627	•	2 027
		w	11 654	166	2 686	-	2 374	•	•
576	Roth .....	i	28 826	306	12 039	92	9 017	62	2 868
		w	13 018	101	3 284	12	2 805	22	445
577	Weißenburg-Gunzenhausen .....	i	26 368	247	12 074	487	9 957	127	1 503
		w	11 760	80	2 998	71	2 694	42	191
5	Reg.-Bez. Mittelfranken .....	i	635 358	4 223	231 192	1 504	191 392	10 557	27 739
		w	287 038	1 360	63 743	364	56 899	2 619	3 861
Regierungsbezirk									
Kreisfreie Städte									
661	Aschaffenburg, Stadt .....	i	41 335	80	11 779	•	10 073	•	1 450
		w	18 183	34	2 420	-	2 177	•	•

und Landkreisen Bayerns am 30.06.2006 nach Wirtschaftsabschnitten sowie nach Geschlecht

Wirtschaftsabschnitt <sup>1)</sup>									Schl.- Nr.
Handel, Gastge- werbe und Verkehr	davon			Sonstige Dienst- leistungen	davon				
	Handel	Gast- gewerbe	Verkehr- und Nachrichten- übermittlung		Kredit- und Versiche- rungsge- werbe	Grundstücks-, Wohnungswesen, Vermietung bewegl. Sachen usw.	Öffent- liche Ver- waltung u.ä.	Öffentliche und private Dienstleis- tungen (o. öffentl. Verwaltung)	
Oberfranken									
9 240	5 856	1 085	2 299	18 940	1 177	5 290	3 297	9 176	461
4 299	2 944	642	713	11 577	653	2 289	1 873	6 762	
7 407	5 668	769	970	20 359	1 533	4 897	3 788	10 141	462
3 831	3 031	450	350	11 967	717	2 199	1 953	7 098	
4 442	3 121	566	755	14 269	5 297	2 588	1 349	5 035	463
2 320	1 683	362	275	9 167	3 001	1 445	869	3 852	
5 947	3 823	439	1 685	10 255	1 437	2 369	1 671	4 778	464
2 666	1 956	290	420	6 775	923	1 480	952	3 420	
6 870	4 723	764	1 383	6 706	614	1 413	982	3 697	471
3 087	2 319	500	268	4 821	352	770	497	3 202	
5 256	3 332	765	1 159	5 711	415	1 305	910	3 081	472
2 478	1 713	506	259	3 704	261	480	400	2 563	
5 116	3 501	499	1 116	4 550	272	963	622	2 693	473
2 618	2 066	343	209	3 083	176	484	333	2 090	
5 419	3 437	632	1 350	7 322	845	1 317	1 203	3 957	474
2 783	1 983	387	413	5 205	494	733	636	3 342	
6 632	4 051	727	1 854	7 153	632	933	830	4 758	475
3 028	2 082	474	472	5 072	375	533	331	3 833	
3 644	2 530	370	744	6 423	636	1 682	849	3 256	476
1 782	1 407	237	138	4 280	377	878	419	2 606	
4 738	3 160	619	959	7 654	667	1 553	1 004	4 430	477
2 220	1 641	394	185	5 255	382	784	550	3 539	
7 073	5 542	617	914	7 076	611	998	761	4 706	478
3 868	3 262	420	186	5 006	372	618	347	3 669	
4 957	3 676	554	727	7 820	675	1 399	1 517	4 229	479
2 382	1 839	350	193	5 315	375	817	763	3 360	
76 741	52 420	8 406	15 915	124 238	14 811	26 707	18 783	63 937	4
37 362	27 926	5 355	4 081	81 227	8 458	13 510	9 923	49 336	
Mittelfranken									
4 614	3 488	360	766	11 564	685	3 499	2 389	4 991	561
2 299	1 839	239	221	7 029	389	1 482	1 376	3 782	
8 232	5 811	1 258	1 163	30 603	1 445	10 286	2 225	16 647	562
4 227	3 244	622	361	18 254	808	4 344	1 399	11 703	
10 815	8 356	911	1 548	15 949	758	6 659	2 044	6 488	563
5 357	4 511	447	399	9 838	449	3 054	1 244	5 091	
65 853	36 648	6 860	22 345	124 705	16 845	54 647	15 956	37 257	564
28 011	17 857	3 708	6 446	69 740	9 372	24 077	9 458	26 833	
2 779	2 225	240	314	4 363	328	1 201	613	2 221	565
1 339	1 098	138	103	3 045	196	694	386	1 769	
9 966	6 592	1 599	1 775	13 894	1 326	1 903	1 584	9 081	571
4 907	3 478	1 065	364	9 960	789	1 005	788	7 378	
6 781	4 865	841	1 075	9 084	750	2 643	1 077	4 614	572
3 433	2 715	506	212	6 029	452	1 146	616	3 815	
4 401	3 513	349	539	6 681	637	1 768	1 192	3 084	573
2 152	1 830	199	123	4 499	421	846	673	2 559	
9 911	7 129	935	1 847	14 771	934	3 517	1 802	8 518	574
4 453	3 501	535	417	10 242	554	1 915	1 086	6 687	
5 297	3 532	643	1 122	9 122	826	2 425	1 150	4 721	575
2 462	1 674	442	346	6 338	457	1 467	562	3 852	
7 051	4 958	828	1 265	9 428	1 039	1 516	1 689	5 184	576
3 342	2 554	529	259	6 290	623	826	809	4 032	
5 019	3 300	800	919	9 026	757	1 108	1 458	5 703	577
2 467	1 769	492	206	6 214	464	615	802	4 333	
140 719	90 417	15 624	34 678	259 190	26 330	91 172	33 179	108 509	5
64 449	46 070	8 922	9 457	157 478	14 974	41 471	19 199	81 834	
Unterfranken									
13 374	6 618	728	6 028	16 096	1 222	5 733	2 634	6 507	661
6 064	3 493	439	2 132	9 660	764	2 448	1 359	5 089	

noch: 9. Sozialversicherungspflichtig Beschäftigte\*) am Arbeitsort in den kreisfreien Städten

Schl.- Nr.	Regionale Gliederung (i = insgesamt, w = weiblich)	Ins- gesamt <sup>2)</sup>	darunter im					
			Land- und Forstwirt- schaft; Fischerei	Produ- zierendes Gewerbe	davon			
					Bergbau	Verarbei- tendes Gewerbe	Energie- und Wasser- versorgung	Bau- gewerbe
662	Schweinfurt, Stadt .....	i 48 723	33	24 270	•	22 278	•	1 445
	w	16 900	15	3 302	•	3 047	•	136
663	Würzburg, Stadt .....	i 73 814	258	12 779	-	10 193	684	1 902
	w	38 026	73	3 301	-	2 977	116	208
<b>Landkreise</b>								
671	Aschaffenburg .....	i 44 050	522	21 049	544	17 093	200	3 212
	w	18 097	157	5 471	74	4 885	52	460
672	Bad Kissingen .....	i 29 610	317	9 733	23	6 130	169	3 411
	w	14 322	76	2 145	-	1 767	43	335
673	Rhön-Grabfeld .....	i 26 214	272	11 958	•	9 775	•	1 893
	w	11 778	77	2 703	•	2 399	•	236
674	Haßberge .....	i 22 622	285	12 566	19	10 897	62	1 588
	w	9 248	86	3 145	•	2 930	•	199
675	Kitzingen .....	i 25 564	597	10 708	127	9 098	126	1 357
	w	11 234	202	2 657	13	2 441	23	180
676	Miltenberg .....	i 34 380	372	18 038	40	15 498	164	2 336
	w	14 623	115	5 132	9	4 808	22	293
677	Main-Spessart .....	i 39 923	362	23 249	52	18 854	162	4 181
	w	15 918	127	5 695	7	4 822	22	844
678	Schweinfurt .....	i 18 949	391	5 749	•	3 426	•	1 762
	w	8 370	152	1 523	•	1 209	•	220
679	Würzburg .....	i 29 838	553	10 531	137	7 789	157	2 448
	w	13 292	156	2 546	24	2 193	15	314
<b>6</b>	<b>Reg.-Bez. Unterfranken .....</b>	<b>i 435 022</b>	<b>4 042</b>	<b>172 409</b>	<b>1 055</b>	<b>141 104</b>	<b>3 265</b>	<b>26 985</b>
	<b>w</b>	<b>189 991</b>	<b>1 270</b>	<b>40 040</b>	<b>144</b>	<b>35 655</b>	<b>635</b>	<b>3 606</b>
<b>Regierungsbezirk</b>								
<b>Kreisfreie Städte</b>								
761	Augsburg, Stadt .....	i 121 239	324	36 713	59	31 397	1 103	4 154
	w	57 165	111	8 816	14	7 803	397	602
762	Kaufbeuren, Stadt .....	i 14 232	154	4 050	-	3 109	132	809
	w	7 780	75	1 306	-	1 205	24	77
763	Kempten (Allgäu), Stadt .....	i 30 720	65	7 805	-	6 749	406	650
	w	14 904	38	1 926	-	1 701	131	94
764	Memmingen, Stadt .....	i 24 468	205	10 088	-	8 343	•	•
	w	11 078	51	2 681	-	2 480	•	•
<b>Landkreise</b>								
771	Aichach-Friedberg .....	i 27 639	419	11 692	38	8 826	40	2 788
	w	12 770	134	3 845	•	3 439	•	395
772	Augsburg .....	i 53 021	520	24 112	139	19 319	243	4 411
	w	22 224	183	5 573	27	4 877	21	648
773	Dillingen a.d.Donau .....	i 25 635	388	12 298	196	10 018	115	1 969
	w	11 683	139	3 162	21	2 844	23	274
774	Günzburg .....	i 40 206	310	17 800	•	13 265	•	3 642
	w	17 300	107	3 828	•	3 332	•	392
775	Neu-Ulm .....	i 49 987	317	22 918	90	20 482	34	2 312
	w	19 330	116	4 779	12	4 453	3	311
776	Lindau (Bodensee) .....	i 24 607	291	11 974	•	10 164	•	•
	w	11 042	97	3 276	•	3 039	•	•
777	Ostallgäu .....	i 36 639	401	18 262	91	14 028	185	3 958
	w	15 208	125	3 686	6	3 155	25	500
778	Unterallgäu .....	i 37 015	532	19 390	149	14 149	40	5 052
	w	14 296	166	3 719	14	3 111	10	584
779	Donau-Ries .....	i 46 565	577	24 335	159	21 250	207	2 719
	w	19 102	236	6 341	20	5 875	33	413
780	Oberallgäu .....	i 39 368	547	16 310	270	12 422	216	3 402
	w	18 075	144	4 000	16	3 502	40	442
<b>7</b>	<b>Reg.-Bez. Schwaben .....</b>	<b>i 571 341</b>	<b>5 050</b>	<b>237 747</b>	<b>1 256</b>	<b>193 521</b>	<b>3 890</b>	<b>39 080</b>
	<b>w</b>	<b>251 957</b>	<b>1 722</b>	<b>56 938</b>	<b>137</b>	<b>50 816</b>	<b>901</b>	<b>5 084</b>
	<b>Bayern...</b>	<b>i 4 319 703</b>	<b>34 068</b>	<b>1 594 222</b>	<b>10 837</b>	<b>1 296 922</b>	<b>36 059</b>	<b>250 404</b>
	<b>w</b>	<b>1 928 919</b>	<b>10 839</b>	<b>402 496</b>	<b>1 629</b>	<b>359 425</b>	<b>8 176</b>	<b>33 266</b>

\*) Auswertungen aus der Beschäftigtenstatistik der Bundesagentur für Arbeit; vorläufige Ergebnisse, Stand: Dezember 2006.

1) Klassifikation der Wirtschaftszweige, Ausgabe 2003 (WZ 2003) - siehe Anhang.

2) Einschl. Fälle ohne Angabe zur wirtschaftlichen Gliederung.

und Landkreisen Bayerns am 30.06.2006 nach Wirtschaftsabschnitten sowie nach Geschlecht

Wirtschaftsabschnitt <sup>1)</sup>									Schl.- Nr.
Handel, Gastge- werbe und Verkehr	davon			Sonstige Dienst- leistungen	davon				
	Handel	Gast- gewerbe	Verkehr- und Nachrichten- übermittlung		Kredit- und Versiche- rungsge- werbe	Grundstücks-, Wohnungswesen, Vermietung bewegl. Sachen usw.	Öffent- liche Ver- waltung u.ä.	Öffentliche und private Dienstleis- tungen (o. öffentl. Verwaltung)	
7 618	5 750	757	1 111	16 802	1 512	5 333	3 356	6 601	662
3 722	2 953	485	284	9 861	1 045	2 138	1 690	4 988	
17 929	12 167	2 415	3 347	42 846	3 122	9 909	7 013	22 802	663
8 305	6 037	1 308	960	26 346	1 569	4 451	4 033	16 293	
11 138	8 238	1 109	1 791	11 339	971	4 471	1 508	4 389	671
5 445	4 387	661	397	7 023	626	2 040	838	3 519	
6 399	3 429	1 672	1 298	13 158	946	1 913	2 611	7 688	672
3 371	1 996	1 124	251	8 728	530	1 229	968	6 001	
5 011	3 378	722	911	8 973	657	1 483	1 065	5 768	673
2 504	1 790	478	236	6 494	409	994	579	4 512	
3 941	2 813	353	775	5 830	640	956	794	3 440	674
1 892	1 437	237	218	4 125	370	571	369	2 815	
6 302	4 086	1 028	1 188	7 954	626	1 197	1 599	4 532	675
3 038	2 103	669	266	5 335	369	693	836	3 437	
6 321	4 582	672	1 067	9 648	1 114	2 742	1 347	4 445	676
3 169	2 474	417	278	6 207	683	1 088	755	3 681	
6 196	4 355	854	987	10 113	968	1 848	1 494	5 803	677
3 151	2 365	554	232	6 944	584	1 003	766	4 591	
5 731	3 658	293	1 780	7 076	536	1 594	709	4 237	678
2 105	1 603	195	307	4 590	319	533	338	3 400	
9 960	7 424	703	1 833	8 794	741	2 529	1 564	3 960	679
4 876	4 081	417	378	5 714	416	1 294	752	3 252	
99 920	66 498	11 306	22 116	158 629	13 055	39 708	25 694	80 172	6
47 642	34 719	6 984	5 939	101 027	7 684	18 482	13 283	61 578	
Schwaben									
24 927	16 299	2 714	5 914	59 266	5 324	17 671	7 140	29 131	761
11 808	8 348	1 513	1 947	36 425	3 132	7 641	4 242	21 410	
3 282	2 670	262	350	6 746	527	1 065	1 149	4 005	762
1 884	1 602	158	124	4 515	326	641	490	3 058	
8 996	5 932	635	2 429	13 852	1 364	4 420	1 732	6 336	763
4 353	3 135	384	834	8 586	738	2 102	1 023	4 723	
5 576	4 303	343	930	8 598	754	3 061	1 019	3 764	764
2 751	2 304	221	226	5 595	431	1 566	586	3 012	
7 783	5 817	672	1 294	7 738	737	2 032	1 286	3 683	771
3 457	2 731	410	316	5 332	475	920	869	3 068	
13 376	8 385	1 050	3 941	14 982	1 355	4 263	2 151	7 213	772
6 117	4 346	636	1 135	10 339	911	2 361	972	6 095	
5 380	4 318	362	700	7 566	813	1 184	1 124	4 445	773
2 907	2 544	229	134	5 473	464	617	689	3 703	
7 166	5 046	704	1 416	14 925	1 064	2 820	1 941	9 100	774
3 500	2 685	426	389	9 862	628	1 229	1 034	6 971	
14 417	10 768	921	2 728	12 334	1 335	3 153	1 791	6 055	775
6 044	4 704	511	829	8 391	814	1 622	1 067	4 888	
5 012	2 821	1 630	561	7 329	574	1 899	1 044	3 812	776
2 781	1 662	976	143	4 887	347	992	599	2 949	
8 531	4 933	2 609	989	9 442	952	1 297	1 535	5 658	777
4 561	2 702	1 623	236	6 836	620	827	837	4 552	
7 517	4 733	1 396	1 388	9 567	840	1 631	1 349	5 747	778
3 760	2 441	956	363	6 649	514	831	785	4 519	
9 857	7 837	608	1 412	11 789	1 216	3 068	1 960	5 545	779
4 787	4 096	380	311	7 736	727	1 446	1 150	4 413	
11 898	5 361	4 792	1 745	10 601	909	1 926	2 239	5 527	780
6 637	3 182	2 983	472	7 291	567	1 082	1 164	4 478	
133 718	89 223	18 698	25 797	194 735	17 764	49 490	27 460	100 021	7
65 347	46 482	11 406	7 459	127 917	10 694	23 877	15 507	77 839	
984 130	637 372	137 762	208 996	1 706 705	182 120	518 278	227 629	778 678	
468 766	329 836	78 660	60 270	1 046 567	102 222	236 907	124 081	583 357	

10. Sozialversicherungspflichtig Beschäftigte\*) am Wohnort in Bayern am 30.06.2006 nach Berufsbereichen,  
-abschnitten und ausgewählten -gruppen sowie beruflicher Ausbildung und nach Geschlecht

Nr. der Klassi- fizie- rung <sup>1)</sup>	Berufliche Gliederung	ins- gesamt <sup>2)</sup>	darunter				ohne abge- schlossene Berufsaus- bildung
			mit abgeschlossener Berufsausbildung				
			zusammen	darunter mit Abschluss an einer			
				Berufsfach-/ Fachschule <sup>3)</sup>	Fachhoch- schule <sup>4)</sup>	wissenschaft- lichen Hoch- schule, Uni- versität <sup>5)</sup>	
insgesamt							
01 - 06	Pflanzenbauer/-innen, Tierzüchter/-innen, Fischereiberufe .....	43 684	24 883	23 163	956	764	10 977
07 - 09	Bergleute, Mineralgewinner/-innen .....	1 987	1 134	1 126	5	3	611
Fertigungsberufe							
10 - 11	Steinbearbeiter/-innen, Bau- stoffhersteller/-innen .....	9 222	5 097	5 012	43	42	3 278
12 - 13	Keramiker/-innen, Glasmacher/-innen .....	13 725	7 202	7 141	36	25	5 851
14 - 15	Chemiearbeiter/-innen, Kunst- stoffverarbeiter/-innen .....	67 046	37 458	37 144	161	153	25 939
14	dar. Chemiearbeiter/-innen .....	30 247	18 921	18 699	104	118	9 721
16 - 17	Papierhersteller/-innen, -verarbeiter/ -innen, Drucker/-innen .....	38 245	24 545	24 347	115	83	10 169
17	dar. Drucker/-innen .....	21 675	15 464	15 319	91	54	4 077
18	Holzaufbereiter/-innen, Holzwaren- fertiger/-innen und verwandte Berufe .....	9 957	4 687	4 666	7	14	4 559
19 - 24	Metallerzeuger/-innen, -be- arbeiter/-innen .....	79 499	56 662	56 480	113	69	18 403
22	dar. Metallverformer/-innen (spanend) .....	42 275	34 225	34 159	48	18	6 519
25 - 30	Schlosser/-innen, Mechaniker/ -innen und zugeordnete Berufe .....	288 582	221 009	220 181	648	180	49 226
27	dar. Schlosser/-innen .....	103 365	81 193	80 996	156	41	15 985
28	Mechaniker/-innen .....	96 187	72 004	71 754	197	53	18 445
31	Elektriker/-innen .....	106 337	82 828	82 123	545	160	18 207
32	Montierer/-innen und Metall- berufe, a.n.g. ....	93 677	55 137	54 923	132	82	33 080
33 - 36	Textil- und Bekleidungsberufe .....	17 839	9 637	9 532	68	37	6 217
35	dar. Textilverarbeiter/-innen .....	11 149	6 618	6 579	28	11	3 142
37	Lederhersteller/-innen, Leder- und Fellverarbeiter/-innen .....	5 101	2 902	2 874	14	14	1 745
39 - 43	Ernährungsberufe .....	120 720	57 085	56 578	266	241	35 541
41	dar. Speisenbereiter/-innen .....	69 374	26 487	26 275	104	108	20 386
44 - 47	Bauberufe .....	96 362	65 448	65 247	150	51	19 351
44	dar. Maurer/-innen, Betonbauer/-innen .....	40 178	31 472	31 399	60	13	5 787
48 - 49	Bau-, Raumausstatter/-innen, Polsterer/Polsterinnen .....	24 856	15 865	15 808	35	22	5 336
50	Tischler/-innen, Modellbauer/-innen .....	36 042	28 146	28 002	113	31	4 930
51	Maler/-innen, Lackierer/-innen und verwandte Berufe .....	34 651	23 102	23 031	55	16	8 418
52	Warenprüfer/-innen, Versand- fertigmacher/-innen .....	61 423	34 074	33 011	609	454	19 673
53	Hilfsarbeiter/-innen ohne nähere Tätigkeitsangabe .....	68 785	25 112	24 834	133	145	28 649
54	Maschinen/Maschinistinnen und zugehörige Berufe .....	28 425	21 373	21 302	51	20	4 807
10 - 54	Zusammen...	1 200 494	777 369	772 236	3 294	1 839	303 379

noch: 10. Sozialversicherungspflichtig Beschäftigte\*) am Wohnort in Bayern am 30.06.2006 nach Berufsbereichen,  
-abschnitten und ausgewählten -gruppen sowie beruflicher Ausbildung und nach Geschlecht

Nr. der Klassi- fizie- rung <sup>1)</sup>	Berufliche Gliederung	insge- samt <sup>2)</sup>	darunter				ohne abge- schlossene Berufsausbildung
			mit abgeschlossener Berufsausbildung				
			zusammen	darunter mit Abschluss an einer			
	Berufsfach-/ Fachschule <sup>3)</sup>	Fachhoch- schule <sup>4)</sup>		wissenschaft- lichen Hoch- schule, Uni- versität <sup>5)</sup>			
noch insgesamt							
Technische Berufe							
60 - 61	Ingenieure/Ingenieurinnen, Chemiker/ -innen, Physiker/ -innen, Mathematiker/-innen .....	131 163	121 880	22 539	52 028	47 313	3 496
60	dar. Ingenieure/Ingenieurinnen .....	122 570	113 710	21 819	50 506	41 385	3 361
62 - 63	Techniker/-innen, technische Sonderfachkräfte .....	193 977	170 912	147 296	14 978	8 638	11 183
62	dar. Techniker/-innen .....	151 456	135 748	114 598	13 683	7 467	6 304
60 - 63	Zusammen...	325 140	292 792	169 835	67 006	55 951	14 679
Dienstleistungsberufe							
68	Warenkaufleute .....	337 117	243 386	231 852	5 339	6 195	47 176
69 - 70	Dienstleistungskaufleute und zugehörige Berufe .....	199 825	165 598	144 619	6 809	14 170	20 853
69	dar. Bank-, Versicherungskaufleute .....	153 884	133 842	116 597	5 410	11 835	15 343
71 - 74	Verkehrsberufe .....	290 597	168 118	166 143	1 045	930	62 116
71	dar. Berufe des Landverkehrs .....	124 844	75 188	74 804	205	179	19 962
75 - 78	Organisations-, Verwaltungs-, Büroberufe .....	926 916	724 833	607 124	41 986	75 723	93 927
78	dar. Bürofach-, Bürohilfskräfte .....	657 197	509 215	469 797	16 173	23 245	75 441
79 - 81	Ordnungs-, Sicherheitsberufe .....	62 752	42 255	36 393	450	5 412	8 564
82 - 83	Schriftwerkschaffende, schriftwerkordnende sowie künstlerische Berufe .....	41 366	26 487	16 823	2 827	6 837	3 771
84 - 85	Gesundheitsdienstberufe .....	299 749	243 197	212 010	1 858	29 329	30 973
84	dar. Ärzte/Ärztinnen, Apotheker/-innen .....	32 535	31 049	2 861	295	27 893	332
86 - 89	Sozial- und Erziehungsberufe, ander- weitig nicht genannte geistes- und naturwissenschaftliche Berufe .....	232 994	201 573	125 522	25 634	50 417	19 056
86	dar. Sozialpflegerische Berufe .....	151 640	129 724	107 917	17 240	4 567	15 095
87	Lehrer/-innen .....	46 832	41 434	11 466	5 013	24 955	1 956
90 - 93	Allgemeine Dienstleistungsberufe .....	245 763	82 985	81 809	564	612	82 669
93	dar. Reinigungsberufe .....	114 687	25 362	25 165	106	91	50 038
68 - 93	Zusammen...	2 637 079	1 898 432	1 622 295	86 512	189 625	369 105
97 - 99	Sonstige Arbeitskräfte .....	43 269	11 427	8 829	933	1 665	22 972
	Insgesamt 6)...	4 252 399	3 006 073	2 597 501	158 706	249 866	721 739

\*) Auswertungen aus der Beschäftigtenstatistik der Bundesagentur für Arbeit; vorläufige Ergebnisse, Stand: Dezember 2006.

1) Klassifizierung der Berufe, Ausgabe 1975.

2) Einschl. Fälle "mit unbekannter Ausbildung" bzw. "Angabe nicht möglich" oder "ohne Angabe".

3) Einschl. abgeschlossene Lehr- oder Anlernausbildung.

4) Einschl. Ingenieurschulen.

5) Einschl. Lehrerausbildung.

6) Einschl. Fälle ohne Berufsangabe.

noch: 10. Sozialversicherungspflichtig Beschäftigte\*) am Wohnort in Bayern am 30.06.2006 nach Berufsbereichen,  
-abschnitten und ausgewählten -gruppen sowie beruflicher Ausbildung und nach Geschlecht

Nr. der Klassi- fizie- rung <sup>1)</sup>	Berufliche Gliederung	insge- samt <sup>2)</sup>	darunter				ohne abge- schlossene Berufsaus- bildung
			mit abgeschlossener Berufsausbildung				
			zusammen	darunter mit Abschluss an einer			
				Berufsfach-/ Fachschule <sup>3)</sup>	Fachhoch- schule <sup>4)</sup>	wissenschaft- lichen Hoch- schule, Uni- versität <sup>5)</sup>	
darunter weiblich							
01 - 06	Pflanzenbauerinnen, Tierzüchterinnen, Fischereiberufe .....	13 144	7 518	6 998	•	•	3 214
07 - 09	Bergleute, Mineralgewinnerinnen .....	111	44	•	•	•	38
Fertigungsberufe							
10 - 11	Steinbearbeiterinnen, Bau- stoffherstellerinnen .....	776	393	364	13	16	306
12 - 13	Keramikerinnen, Glasmacherinnen .....	4 439	1 572	1 558	8	6	2 647
14 - 15	Chemiearbeiterinnen, Kunst- stoffverarbeiterinnen .....	18 329	7 343	7 255	40	48	9 407
14	dar. Chemiearbeiterinnen .....	7 770	3 730	3 658	30	42	3 226
16 - 17	Papierherstellerinnen, -ver- arbeiterinnen, Druckerinnen .....	9 328	4 317	4 254	34	29	3 758
17	dar. Druckerinnen .....	4 785	2 821	2 770	30	21	1 265
18	Holzaufbereiterinnen, Holzwarenferti- gerinnen und verwandte Berufe .....	1 921	642	636	-	6	1 131
19 - 24	Metallerzeugerinnen, -bearbeiterinnen .....	6 313	2 517	2 498	9	10	3 045
22	dar. Metallverformerinnen (spanend) .....	1 242	684	•	-	•	486
25 - 30	Schlosserinnen, Mechanike- rinnen und zugeordnete Berufe .....	14 622	9 097	8 966	102	29	3 354
27	dar. Schlosserinnen .....	2 436	1 046	1 035	6	5	816
28	Mechanikerinnen .....	3 137	2 061	2 048	9	4	789
31	Elektrikerinnen .....	9 126	4 849	4 778	50	21	3 736
32	Montiererinnen und Metall- berufe, a.n.g. ....	31 256	12 932	12 892	21	19	16 242
33 - 36	Textil- und Bekleidungsberufe. ....	12 478	6 858	6 817	26	15	4 192
35	dar. Textilverarbeiterinnen .....	10 005	5 931	5 904	20	7	2 859
37	Lederherstellerinnen, Leder- und Fellverarbeiterinnen .....	2 632	1 281	1 269	6	6	1 127
39 - 43	Ernährungsberufe .....	46 684	16 968	16 812	70	86	18 203
41	dar. Speisenbereiterinnen .....	35 668	12 262	12 139	56	67	13 394
44 - 47	Bauberufe .....	751	340	325	7	8	292
44	dar. Maurerinnen, Betonbauerinnen .....	153	77	74	•	•	59
48 - 49	Bau-, Raumausstatterinnen, Polsterinnen .....	3 030	1 772	1 759	3	10	1 016
50	Tischlerinnen, Modellbauerinnen .....	1 377	722	713	•	•	470
51	Malerinnen, Lackiererinnen und verwandte Berufe .....	2 744	1 223	1 209	11	3	1 356
52	Warenprüferinnen, Versandfertig- macherinnen .....	24 726	9 829	9 619	95	115	10 993
53	Hilfsarbeiterinnen ohne nähere Tätigkeitsangabe .....	22 046	7 625	7 516	48	61	9 389
54	Maschinistinnen und zugehörige Berufe .....	632	326	321	•	•	240
10 - 54	Zusammen...	213 210	90 606	89 561	548	497	90 904



noch: 10. Sozialversicherungspflichtig Beschäftigte\*) am Wohnort in Bayern am 30.06.2006 nach Berufsbereichen, -abschnitten und ausgewählten -gruppen sowie beruflicher Ausbildung und nach Geschlecht

Nr. der Klassi- fizie- rung <sup>1)</sup>	Berufliche Gliederung	insge- samt <sup>2)</sup>	darunter				ohne abge- schlossene Berufsaus- bildung
			mit abgeschlossener Berufsausbildung				
			zusammen	darunter mit Abschluss an einer			
	Berufsfach-/ Fachschule <sup>3)</sup>	Fachhoch- schule <sup>4)</sup>		wissenschaft- lichen Hoch- schule, Uni- versität <sup>5)</sup>			
noch weiblich							
	Technische Berufe						
60 - 61	Ingenieurinnen, Chemikerinnen, Physikerinnen, Mathematikerinnen .....	13 227	11 789	2 797	3 883	5 109	578
60	dar. Ingenieurinnen .....	11 622	10 307	2 601	3 583	4 123	541
62 - 63	Technikerinnen, technische Sonderfachkräfte .....	34 789	28 722	25 721	1 585	1 416	3 635
62	dar. Technikerinnen .....	16 126	13 463	11 210	1 216	1 037	1 343
60 - 63	Zusammen...	48 016	40 511	28 518	5 468	6 525	4 213
	Dienstleistungsberufe						
68	Warenkaufleute .....	219 094	152 612	149 034	1 355	2 223	34 095
69 - 70	Dienstleistungskaufleute und zugehörige Berufe .....	106 667	86 167	78 386	2 535	5 246	13 435
69	dar. Bank-, Versicherungskaufleute .....	82 896	70 284	64 383	1 888	4 013	10 307
71 - 74	Verkehrsberufe .....	52 289	26 940	26 474	200	266	12 926
71	dar. Berufe des Landverkehrs .....	6 444	3 526	3 471	30	25	1 207
75 - 78	Organisations-, Verwaltungs-, Büroberufe .....	594 340	460 052	422 360	12 812	24 880	67 993
78	dar. Bürofach-, Bürohilfskräfte .....	490 011	377 558	357 290	7 792	12 476	58 316
79 - 81	Ordnungs-, Sicherheitsberufe .....	13 734	7 726	5 645	102	1 979	2 688
82 - 83	Schriftwerkschaffende, schriftwerk- ordnende sowie künstlerische Berufe .....	20 295	13 248	8 438	1 460	3 350	1 926
84 - 85	Gesundheitsdienstberufe .....	252 865	201 586	185 705	1 457	14 424	27 820
84	dar. Ärztinnen, Apothekerinnen .....	16 801	15 678	2 182	202	13 294	249
86 - 89	Sozial- und Erziehungsberufe, ander- weitig nicht genannte geistes- und naturwissenschaftliche Berufe .....	169 720	146 801	103 869	17 781	25 151	14 464
86	dar. Sozialpflegerische Berufe .....	129 327	111 315	95 281	13 048	2 986	12 489
87	Lehrerinnen .....	25 688	23 030	5 619	3 230	14 181	905
90 - 93	Allgemeine Dienstleistungsberufe .....	190 341	64 848	64 055	390	403	67 592
93	dar. Reinigungsberufe .....	84 795	16 575	16 455	61	59	39 613
68 - 93	Zusammen...	1 619 345	1 159 980	1 043 966	38 092	77 922	242 939
97 - 99	Sonstige Arbeitskräfte .....	18 641	5 088	4 008	363	717	9 643
	Zusammen 6)...	1 912 722	1 303 760	1 173 100	44 727	85 933	350 960

\*) Auswertungen aus der Beschäftigtenstatistik der Bundesagentur für Arbeit; vorläufige Ergebnisse, Stand: Dezember 2006.

1) Klassifizierung der Berufe, Ausgabe 1975.

2) Einschl. Fälle "mit unbekannter Ausbildung" bzw. "Angabe nicht möglich" oder "ohne Angabe".

3) Einschl. abgeschlossene Lehr- oder Anlernausbildung.

4) Einschl. Ingenieurschulen.

5) Einschl. Lehrerausbildung.

6) Einschl. Fälle ohne Berufsangabe.

11. Sozialversicherungspflichtig Beschäftigte\*) am Wohnort in Bayern am 30.06.2006 nach Berufsbereichen, -abschnitten und ausgewählten -gruppen, Geschlecht, Vollzeit-/Teilzeitbeschäftigten sowie nach Deutschen und Ausländern

Nr. der Klassifi- zierung <sup>1)</sup>	Berufliche Gliederung	ins- gesamt	und zwar						
			männ- lich	weib- lich	Vollzeit-	Teilzeit-	Auszu- bildende <sup>2)</sup>	Deutsche	Auslän- der
					beschäftigte				
01 - 06	Pflanzenbauer/-innen, Tierzüchter/-innen, Fischereiberufe .....	43 684	30 540	13 144	39 751	3 933	4 792	39 155	4 511
07 - 09	Bergleute, Mineralgewinner/-innen .....	1 987	1 876	111	1 949	38	20	1 736	251
	<b>Fertigungsberufe</b>								
10 - 11	Steinbearbeiter/-innen, Bau- stoffhersteller/-innen .....	9 222	8 446	776	9 031	191	636	8 250	972
12 - 13	Keramiker/-innen, Glasmacher/-innen .....	13 725	9 286	4 439	12 853	872	236	12 048	1 675
14 - 15	Chemiearbeiter/-innen, Kunst- stoffverarbeiter/-innen .....	67 046	48 717	18 329	63 009	4 037	1 652	57 924	9 100
14	dar. Chemiearbeiter/-innen .....	30 247	22 477	7 770	27 813	2 434	680	26 597	3 641
16 - 17	Papierhersteller/-innen, -verarbeiter/ -innen, Drucker/-innen .....	38 245	28 917	9 328	35 882	2 363	1 644	33 982	4 254
17	dar. Drucker/-innen .....	21 675	16 890	4 785	20 147	1 528	1 102	19 829	1 839
18	Holzaufbereiter/-innen, Holzwaren- fertiger/-innen und verwandte Berufe .....	9 957	8 036	1 921	9 489	468	190	9 060	895
19 - 24	Metallerzeuger/-innen, -be- arbeiter/-innen .....	79 499	73 186	6 313	77 498	2 001	2 345	68 720	10 761
22	dar. Metallverformer/-innen (spanend) ..	42 275	41 033	1 242	41 431	844	1 785	38 364	3 905
25 - 30	Schlosser/-innen, Mechaniker/ -innen und zugeordnete Berufe .....	288 582	273 960	14 622	282 402	6 180	36 910	273 135	15 403
27	dar. Schlosser/-innen .....	103 365	100 929	2 436	101 516	1 849	9 325	97 150	6 203
28	Mechaniker/-innen .....	96 187	93 050	3 137	94 101	2 086	16 864	91 086	5 084
31	Elektriker/-innen .....	106 337	97 211	9 126	103 486	2 851	11 724	101 405	4 917
32	Montierer/-innen und Metall- berufe, a.n.g. ....	93 677	62 421	31 256	85 801	7 876	372	79 834	13 826
33 - 36	Textil- und Bekleidungsberufe .....	17 839	5 361	12 478	14 781	3 058	738	15 785	2 052
35	dar. Textilverarbeiter/-innen .....	11 149	1 144	10 005	8 474	2 675	509	10 237	911
37	Lederhersteller/-innen, Leder- und Fellverarbeiter/-innen .....	5 101	2 469	2 632	4 674	427	254	4 562	537
39 - 43	Ernährungsberufe .....	120 720	74 036	46 684	101 677	19 043	12 580	97 035	23 642
41	dar. Speisenbereiter/-innen .....	69 374	33 706	35 668	52 616	16 758	5 026	51 134	18 206
44 - 47	Bauberufe .....	96 362	95 611	751	94 600	1 762	5 946	87 697	8 636
44	dar. Maurer/-innen, Betonbauer/-innen ..	40 178	40 025	153	39 815	363	3 185	36 940	3 227
48 - 49	Bau-, Raumausstatter/-innen, Polsterer/Polsterinnen .....	24 856	21 826	3 030	23 945	911	2 081	21 777	3 074
50	Tischler/-innen, Modellbauer/-innen .....	36 042	34 665	1 377	35 364	678	3 614	35 196	843
51	Maler/-innen, Lackierer/-innen und verwandte Berufe .....	34 651	31 907	2 744	33 702	949	4 372	30 709	3 936
52	Warenprüfer/-innen, Versand- fertigmacher/-innen .....	61 423	36 697	24 726	51 590	9 833	346	54 165	7 242
53	Hilfsarbeiter/-innen ohne nähere Tätigkeitsangabe .....	68 785	46 739	22 046	64 030	4 755	153	56 464	12 276
54	Maschinen/Maschinistinnen und zugehörige Berufe .....	28 425	27 793	632	27 661	764	262	26 753	1 667
<b>10 - 54</b>	<b>Zusammen...</b>	<b>1 200 494</b>	<b>987 284</b>	<b>213 210</b>	<b>1 131 475</b>	<b>69 019</b>	<b>86 055</b>	<b>1 074 501</b>	<b>125 708</b>

noch: 11. Sozialversicherungspflichtig Beschäftigte\*) am Wohnort in Bayern am 30.06.2006 nach Berufsbereichen, -abschnitten und ausgewählten -gruppen, Geschlecht, Vollzeit-/Teilzeitbeschäftigten sowie nach Deutschen und Ausländern

Nr. der Klassifizierung <sup>1)</sup>	Berufliche Gliederung	insgesamt	und zwar						
			männlich	weiblich	Vollzeit-	Teilzeit-	Auszubildende <sup>2)</sup>	Deutsche	Ausländer
					beschäftigte				
<b>Technische Berufe</b>									
60 - 61	Ingenieure/ Ingenieurinnen, Chemiker/-innen, Physiker/-innen, Mathematiker/-innen .....	131 163	117 936	13 227	125 844	5 319	437	122 931	8 211
60	dar. Ingenieure/ Ingenieurinnen .....	122 570	110 948	11 622	117 848	4 722	415	114 910	7 640
62 - 63	Techniker/-innen, technische Sonderfachkräfte .....	193 977	159 188	34 789	180 724	13 253	4 509	187 349	6 595
62	dar. Techniker/-innen .....	151 456	135 330	16 126	143 426	8 030	1 153	146 158	5 274
<b>60 - 63</b>	<b>Zusammen...</b>	<b>325 140</b>	<b>277 124</b>	<b>48 016</b>	<b>306 568</b>	<b>18 572</b>	<b>4 946</b>	<b>310 280</b>	<b>14 806</b>
<b>Dienstleistungsberufe</b>									
68	Warenkaufleute .....	337 117	118 023	219 094	250 892	86 225	27 645	316 085	20 958
69 - 70	Dienstleistungskaufleute und zugehörige Berufe .....	199 825	93 158	106 667	166 768	33 057	10 508	193 167	6 642
69	dar. Bank-, Versicherungskaufleute .....	153 884	70 988	82 896	126 162	27 722	7 132	150 375	3 504
71 - 74	Verkehrsberufe .....	290 597	238 308	52 289	253 260	37 337	3 117	262 235	28 267
71	dar. Berufe des Landverkehrs .....	124 844	118 400	6 444	117 505	7 339	478	115 989	8 832
75 - 78	Organisations-, Verwaltungs-, Büroberufe .....	926 916	332 576	594 340	726 318	200 598	37 916	889 184	37 567
78	dar. Bürofach-, Bürohilfskräfte .....	657 197	167 186	490 011	492 788	164 409	29 067	634 247	22 841
79 - 81	Ordnungs-, Sicherheitsberufe .....	62 752	49 018	13 734	52 811	9 941	768	58 202	4 536
82 - 83	Schriftwerkschaffende, schriftwerkordnende sowie künstlerische Berufe .....	41 366	21 071	20 295	35 315	6 051	2 014	38 081	3 266
84 - 85	Gesundheitsdienstberufe .....	299 749	46 884	252 865	214 058	85 691	25 167	285 770	13 936
84	dar. Ärzte/Ärztinnen, Apotheker/-innen .....	32 535	15 734	16 801	27 304	5 231	259	31 015	1 516
86 - 89	Sozial- und Erziehungsberufe, anderweitig nicht genannte geistes- und naturwissenschaftliche Berufe .....	232 994	63 274	169 720	143 876	89 118	11 281	222 245	10 708
86	dar. Sozialpflegerische Berufe .....	151 640	22 313	129 327	91 974	59 666	10 326	146 768	4 848
87	Lehrer/-innen .....	46 832	21 144	25 688	26 266	20 566	426	43 618	3 200
90 - 93	Allgemeine Dienstleistungsberufe .....	245 763	55 422	190 341	154 099	91 664	14 569	195 185	50 463
93	dar. Reinigungsberufe .....	114 687	29 892	84 795	54 106	60 581	565	85 334	29 302
<b>68 - 93</b>	<b>Zusammen...</b>	<b>2 637 079</b>	<b>1 017 734</b>	<b>1 619 345</b>	<b>1 997 397</b>	<b>639 682</b>	<b>132 985</b>	<b>2 460 154</b>	<b>176 343</b>
97 - 99	Sonstige Arbeitskräfte .....	43 269	24 628	18 641	36 858	5 242	21 361	39 059	4 169
	<b>Insgesamt 3)...</b>	<b>4 252 399</b>	<b>2 339 677</b>	<b>1 912 722</b>	<b>3 514 099</b>	<b>736 496</b>	<b>250 181</b>	<b>3 925 517</b>	<b>325 893</b>

\*) Auswertungen aus der Beschäftigtenstatistik der Bundesagentur für Arbeit; vorläufige Ergebnisse, Stand: Dezember 2006.

1) Klassifizierung der Berufe, Ausgabe 1975.

2) Einschl. Anlernlinge, Praktikanten und Volontäre.

3) Einschl. Fälle ohne Berufsangabe.

12. Sozialversicherungspflichtig Beschäftigte\*) am Wohnort in den kreisfreien Städten und Landkreisen Bayerns am 30.06.2006

Schl.- Nr.	Regionale Gliederung (i = insgesamt, w = weiblich)	ins- gesamt <sup>1)</sup>	darunter				ohne abge- schlossene Berufsaus- bildung	
			mit abgeschlossener Berufsausbildung					
			zusammen	darunter mit Abschluss an einer				
Berufsfach-/ Fachschule <sup>2)</sup>	Fachhoch- schule <sup>3)</sup>	Wissenschaftlichen Hochschule, Universität <sup>4)</sup>						
Zusammenstellung nach								
1	Oberbayern .....	i	1 474 672	1 016 233	811 749	68 311	136 173	221 488
		w	686 378	461 902	393 782	20 903	47 217	107 803
2	Niederbayern .....	i	397 774	286 259	264 663	10 496	11 100	74 137
		w	167 674	114 634	107 615	3 144	3 875	34 630
3	Oberpfalz .....	i	366 954	266 040	241 563	10 801	13 676	66 679
		w	158 894	108 378	100 979	2 614	4 785	33 334
4	Oberfranken .....	i	365 931	268 015	244 912	9 589	13 514	66 598
		w	166 120	116 454	109 550	2 365	4 539	33 807
5	Mittelfranken .....	i	589 660	413 048	353 952	23 990	35 106	107 077
		w	270 700	182 801	164 948	6 260	11 593	54 358
6	Unterfranken .....	i	449 603	324 815	293 419	13 866	17 530	75 310
		w	194 349	134 868	125 559	3 217	6 092	35 204
7	Schwaben .....	i	607 805	431 663	387 243	21 653	22 767	110 450
		w	268 607	184 723	170 667	6 224	7 832	51 824
	Bayern...	i	4 252 399	3 006 073	2 597 501	158 706	249 866	721 739
		w	1 912 722	1 303 760	1 173 100	44 727	85 933	350 960
	Landkreise .....	i	3 056 600	2 217 037	1 987 074	102 817	127 146	512 877
		w	1 342 521	929 958	864 405	26 036	39 517	248 714
	Kreisfreie Städte .....	i	1 195 799	789 036	610 427	55 889	122 720	208 862
		w	570 201	373 802	308 695	18 691	46 416	102 246
Regierungsbezirk								
Kreisfreie Städte								
161	Ingolstadt, Stadt .....	i	42 899	30 409	25 274	2 308	2 827	7 132
		w	17 831	11 880	10 563	497	820	3 277
162	München, Landeshauptstadt .....	i	473 064	301 717	206 983	25 213	69 521	72 648
		w	231 953	148 800	112 771	9 296	26 733	36 082
163	Rosenheim, Stadt .....	i	19 207	12 488	10 568	888	1 032	3 611
		w	9 236	5 941	5 306	275	360	1 737
Landkreise								
171	Altötting .....	i	36 541	27 313	24 369	1 336	1 608	6 329
		w	15 106	10 794	9 983	400	411	2 919
172	Berchtesgadener Land .....	i	28 262	19 943	18 449	618	876	4 101
		w	13 767	9 236	8 685	207	344	2 160
173	Bad Tölz-Wolfratshausen .....	i	39 207	27 445	23 488	1 656	2 301	5 777
		w	18 445	12 525	11 253	503	769	2 786
174	Dachau .....	i	50 103	36 032	30 553	2 347	3 132	7 411
		w	22 757	15 794	14 289	613	892	3 637
175	Ebersberg .....	i	43 273	31 272	24 716	2 387	4 169	5 099
		w	19 934	14 154	12 272	675	1 207	2 433
176	Eichstätt .....	i	44 727	33 539	29 857	1 732	1 950	7 172
		w	17 806	12 266	11 472	308	486	3 413
177	Erding .....	i	46 187	32 904	29 133	1 645	2 126	6 697
		w	20 472	14 316	13 253	441	622	3 105
178	Freising .....	i	61 844	42 606	35 345	2 866	4 395	9 487
		w	27 537	18 564	16 349	761	1 454	4 395
179	Fürstenfeldbruck .....	i	68 454	49 269	39 797	3 570	5 902	8 350
		w	32 382	22 851	20 137	947	1 767	4 229
180	Garmisch-Partenkirchen .....	i	26 010	18 110	16 283	600	1 227	3 955
		w	12 979	8 723	8 065	201	457	2 083
181	Landsberg am Lech .....	i	35 528	25 591	21 564	1 551	2 476	5 600
		w	16 078	11 189	9 949	453	787	2 654
182	Miesbach .....	i	30 548	21 404	18 261	1 103	2 040	4 175
		w	14 738	10 057	9 057	314	686	2 090
183	Mühldorf a.Inn .....	i	36 506	26 311	24 095	1 072	1 144	6 747
		w	15 485	10 748	10 113	281	354	3 047
184	München .....	i	105 540	74 717	54 547	6 282	13 888	12 455
		w	50 477	35 074	29 125	1 789	4 160	6 340
185	Neuburg-Schrobenhausen .....	i	32 180	23 036	21 263	919	854	5 974
		w	13 316	9 161	8 685	226	250	2 604

nach Geschlecht, Ausbildungsabschlüssen, Altersklassen sowie Auszubildende

darunter (von Spalte insgesamt ) im Alter von ... bis unter ... Jahren								darunter (von Spalte insgesamt) Auszubil- dende <sup>5)</sup>	Schl.- Nr.
unter 20	20 bis 25	25 bis 30	30 bis 40	40 bis 50	50 bis 55	55 bis 60	60 oder mehr		
Regierungsbezirken									
55 873	126 224	172 534	404 183	401 241	142 260	120 241	52 116	74 321	1
25 204	64 839	87 041	179 202	181 354	69 293	57 804	21 641	34 828	2
23 574	39 841	43 187	98 858	114 012	40 894	28 945	8 463	26 413	
10 190	19 319	19 958	39 554	46 802	17 309	11 549	2 993	12 023	
21 057	35 809	40 487	91 486	106 359	38 061	25 989	7 706	24 808	3
9 096	17 724	19 300	37 612	44 878	16 694	10 781	2 809	11 342	4
16 838	32 416	36 377	90 903	111 335	40 324	28 837	8 901	22 645	
7 174	15 908	17 378	40 214	50 407	18 790	13 047	3 202	10 283	
24 328	52 583	63 083	149 065	171 261	63 748	48 806	16 786	33 854	5
10 770	26 148	30 648	66 017	77 636	30 242	22 838	6 401	15 964	6
21 915	42 349	46 380	107 807	133 199	50 551	35 741	11 661	28 978	
9 247	20 578	21 895	45 378	56 647	22 110	14 660	3 834	13 070	
31 320	58 624	65 070	150 674	172 469	62 595	48 198	18 855	39 162	7
13 264	28 406	30 866	62 964	75 543	29 154	21 611	6 799	17 729	
<b>194 905</b>	<b>387 846</b>	<b>467 118</b>	<b>1 092 976</b>	<b>1 209 876</b>	<b>438 433</b>	<b>336 757</b>	<b>124 488</b>	<b>250 181</b>	
<b>84 945</b>	<b>192 922</b>	<b>227 086</b>	<b>470 941</b>	<b>533 267</b>	<b>203 592</b>	<b>152 290</b>	<b>47 679</b>	<b>115 239</b>	
162 000	288 432	313 929	758 377	893 949	320 147	237 280	82 486	194 824	
69 608	140 886	150 388	322 629	384 503	142 918	102 032	29 557	87 711	
32 905	99 414	153 189	334 599	315 927	118 286	99 477	42 002	55 357	
15 337	52 036	76 698	148 312	148 764	60 674	50 258	18 122	27 528	
Oberbayern									
1 780	3 991	5 430	11 412	11 513	4 485	3 293	995	2 203	161
798	1 931	2 376	4 304	4 768	1 982	1 313	359	1 079	162
9 168	35 225	65 191	146 253	116 593	42 225	39 347	19 062	17 071	
4 537	19 086	34 092	66 457	55 904	22 448	20 588	8 841	8 821	
753	1 793	2 453	5 058	4 948	1 863	1 632	707	992	163
345	955	1 211	2 229	2 341	1 002	867	286	480	
2 005	3 488	3 682	8 773	10 727	4 016	2 961	889	2 371	
875	1 683	1 684	3 476	4 214	1 682	1 185	307	1 073	
1 645	2 843	2 950	6 623	7 696	2 896	2 512	1 097	1 961	172
763	1 449	1 506	2 941	3 785	1 507	1 346	470	916	173
2 070	3 678	4 141	9 650	10 990	3 980	3 258	1 440	2 521	
918	1 860	2 048	4 468	5 031	1 962	1 581	577	1 131	
2 139	4 137	5 360	13 258	14 486	5 011	4 118	1 594	2 545	174
956	2 127	2 700	5 917	6 348	2 282	1 836	591	1 158	175
1 570	3 581	4 499	11 753	12 757	4 090	3 460	1 563	2 105	
707	1 855	2 273	5 361	5 614	1 921	1 588	615	930	
3 031	4 593	4 873	11 047	12 828	4 457	3 106	792	3 094	176
1 311	2 223	2 197	4 153	4 874	1 724	1 059	265	1 394	177
2 347	4 380	5 043	12 421	13 157	4 332	3 320	1 187	2 719	
1 064	2 305	2 503	5 275	5 517	1 917	1 456	435	1 277	
2 565	5 579	7 414	17 388	17 371	5 550	4 298	1 679	3 214	178
1 177	2 798	3 687	7 496	7 377	2 507	1 894	601	1 507	179
2 245	5 466	7 169	18 070	19 529	6 975	6 245	2 755	3 241	
1 037	2 869	3 667	8 186	8 930	3 482	3 119	1 092	1 528	
1 236	2 531	2 801	6 469	7 271	2 472	2 191	1 039	1 619	180
571	1 338	1 516	3 107	3 551	1 279	1 139	478	776	181
1 799	3 146	3 494	8 960	10 543	3 570	2 878	1 138	2 158	
761	1 552	1 734	3 915	4 724	1 682	1 290	420	940	
1 566	2 998	3 225	7 752	8 512	2 861	2 478	1 156	1 899	182
694	1 552	1 696	3 634	4 023	1 408	1 238	493	888	183
2 083	3 610	3 927	9 067	10 252	3 759	2 750	1 058	2 427	
889	1 743	1 814	3 655	4 186	1 610	1 213	375	1 083	
2 602	7 492	11 228	29 175	30 173	10 594	9 554	4 722	4 215	184
1 204	3 939	5 784	13 706	13 968	5 299	4 674	1 903	1 951	185
1 957	3 334	3 552	7 911	9 120	3 220	2 359	727	2 093	
860	1 620	1 624	3 051	3 673	1 338	930	220	956	

noch: 12. Sozialversicherungspflichtig Beschäftigte\*) am Wohnort in den kreisfreien Städten und Landkreisen Bayerns am 30.06.2006

Schl.- Nr.	Regionale Gliederung (i = insgesamt, w = weiblich)	ins- gesamt <sup>1)</sup>	darunter					
			mit abgeschlossener Berufsausbildung				ohne abge- schlossene Berufsaus- bildung	
			zusammen	darunter mit Abschluss an einer				
	Berufsfach-/ Fachschule <sup>2)</sup>	Fachhoch- schule <sup>3)</sup>		Wissenschaftlichen Hochschule, Universität <sup>4)</sup>				
186	Pfaffenhofen a.d.Ilm .....	i	41 242	30 128	26 775	1 562	1 791	6 283
		w	17 075	11 783	11 005	329	449	2 930
187	Rosenheim .....	i	77 887	55 394	48 530	3 149	3 715	11 816
		w	36 285	25 055	23 071	794	1 190	5 683
188	Starnberg .....	i	38 028	26 702	19 584	2 072	5 046	4 461
		w	18 561	12 864	10 548	618	1 698	2 237
189	Traunstein .....	i	54 324	38 920	35 233	1 713	1 974	9 187
		w	24 484	16 519	15 450	443	626	4 571
190	Weilheim-Schongau .....	i	43 111	30 983	27 082	1 722	2 179	7 021
		w	19 674	13 608	12 381	532	695	3 391
1	Reg.-Bez. Oberbayern .....	i	1 474 672	1 016 233	811 749	68 311	136 173	221 488
		w	686 378	461 902	393 782	20 903	47 217	107 803
Regierungsbezirk								
Kreisfreie Städte								
261	Landshut, Stadt .....	i	20 392	13 934	11 627	1 004	1 303	3 755
		w	9 651	6 438	5 652	312	474	1 921
262	Passau, Stadt .....	i	13 552	9 682	7 997	482	1 203	2 211
		w	6 570	4 561	3 876	184	501	1 174
263	Straubing, Stadt .....	i	13 936	9 622	8 757	364	501	2 694
		w	6 328	4 381	4 085	102	194	1 202
Landkreise								
271	Deggendorf .....	i	38 633	28 333	26 247	949	1 137	7 065
		w	16 019	11 268	10 551	307	410	3 166
272	Freyung-Grafenau .....	i	25 477	17 855	16 931	509	415	5 717
		w	10 105	6 441	6 052	242	147	2 792
273	Kelheim .....	i	40 224	29 246	26 976	1 129	1 141	7 007
		w	16 408	11 279	10 695	256	328	3 123
274	Landshut .....	i	52 944	38 950	35 495	1 849	1 606	8 488
		w	22 255	15 630	14 727	420	483	4 004
275	Passau .....	i	61 049	43 654	40 955	1 378	1 321	11 697
		w	26 212	17 603	16 542	566	495	5 600
276	Regen .....	i	25 486	18 029	17 109	489	431	5 201
		w	10 631	6 791	6 488	148	155	2 641
277	Rottal-Inn .....	i	38 763	27 933	26 412	814	707	7 440
		w	15 872	10 945	10 425	275	245	3 245
278	Straubing-Bogen .....	i	33 290	24 508	23 054	748	706	5 612
		w	13 740	9 778	9 342	177	259	2 493
279	Dingolfing-Landau .....	i	34 028	24 513	23 103	781	629	7 250
		w	13 883	9 519	9 180	155	184	3 269
2	Reg.-Bez. Niederbayern .....	i	397 774	286 259	264 663	10 496	11 100	74 137
		w	167 674	114 634	107 615	3 144	3 875	34 630
Regierungsbezirk								
Kreisfreie Städte								
361	Amberg, Stadt .....	i	13 353	9 231	8 286	420	525	2 871
		w	6 146	4 105	3 808	108	189	1 428
362	Regensburg, Stadt .....	i	42 452	29 182	21 518	2 391	5 273	6 827
		w	20 225	13 629	10 813	742	2 074	3 464
363	Weiden i.d.OPf., Stadt .....	i	12 798	8 978	8 072	375	531	2 597
		w	6 141	4 225	3 906	115	204	1 330
Landkreise								
371	Amberg-Sulzbach .....	i	36 682	27 277	25 578	984	715	6 594
		w	15 663	10 903	10 501	181	221	3 386
372	Cham .....	i	43 554	31 784	30 253	718	813	8 425
		w	18 109	12 180	11 707	162	311	4 252
373	Neumarkt i.d.OPf. ....	i	44 281	32 304	29 949	1 261	1 094	7 811
		w	18 492	12 796	12 154	283	359	3 669
374	Neustadt a.d.Waldnaab .....	i	33 002	23 822	22 587	650	585	6 682
		w	14 326	9 622	9 279	158	185	3 457
375	Regensburg .....	i	65 666	48 779	43 550	2 432	2 797	10 247
		w	28 407	19 864	18 516	528	820	5 109
376	Schwandorf .....	i	49 944	35 989	33 978	1 091	920	9 843
		w	20 932	13 966	13 449	236	281	4 766
377	Tirschenreuth .....	i	25 222	18 694	17 792	479	423	4 782
		w	10 453	7 088	6 846	101	141	2 473
3	Reg.-Bez. Oberpfalz .....	i	366 954	266 040	241 563	10 801	13 676	66 679
		w	158 894	108 378	100 979	2 614	4 785	33 334

nach Geschlecht, Ausbildungsabschlüssen, Altersklassen sowie Auszubildende

darunter (von Spalte insgesamt ) im Alter von ... bis unter ... Jahren								darunter (von Spalte insgesamt) Auszubil- dende <sup>5)</sup>	Schl.- Nr.
unter 20	20 bis 25	25 bis 30	30 bis 40	40 bis 50	50 bis 55	55 bis 60	60 oder mehr		
2 322	4 139	4 465	10 200	12 132	4 293	2 741	950	2 565	186
967	2 022	2 071	4 087	4 828	1 771	1 015	314	1 106	
4 511	7 619	7 878	19 416	21 745	7 762	6 324	2 632	5 230	187
1 944	3 756	3 990	8 709	10 016	3 807	3 029	1 034	2 292	
1 042	2 898	3 781	9 813	11 189	3 936	3 505	1 864	1 697	188
466	1 462	1 996	4 662	5 357	2 019	1 782	817	759	
3 152	5 527	5 632	13 134	15 266	5 401	4 505	1 707	3 612	189
1 324	2 667	2 748	5 703	6 810	2 529	2 077	626	1 567	
2 285	4 176	4 346	10 580	12 443	4 512	3 406	1 363	2 769	190
1 036	2 047	2 124	4 710	5 515	2 135	1 585	522	1 216	
<b>55 873</b>	<b>126 224</b>	<b>172 534</b>	<b>404 183</b>	<b>401 241</b>	<b>142 260</b>	<b>120 241</b>	<b>52 116</b>	<b>74 321</b>	<b>1</b>
<b>25 204</b>	<b>64 839</b>	<b>87 041</b>	<b>179 202</b>	<b>181 354</b>	<b>69 293</b>	<b>57 804</b>	<b>21 641</b>	<b>34 828</b>	
<b>Niederbayern</b>									
678	1 763	2 511	5 417	5 480	2 118	1 710	715	1 004	261
321	925	1 229	2 379	2 586	1 078	849	284	500	
424	1 155	1 685	3 352	3 774	1 510	1 210	442	763	262
192	599	830	1 489	1 840	800	627	193	348	
597	1 369	1 597	3 299	3 967	1 529	1 171	407	813	263
264	654	698	1 390	1 853	759	537	173	391	
2 394	3 784	4 176	9 472	11 176	4 061	2 782	788	2 596	271
1 052	1 802	1 910	3 757	4 505	1 684	1 045	264	1 199	
1 674	2 751	2 702	6 197	7 407	2 628	1 718	400	1 897	272
708	1 309	1 240	2 363	2 837	950	579	119	846	
2 388	4 032	4 321	10 181	11 452	4 103	2 933	814	2 582	273
995	1 931	1 985	3 935	4 454	1 709	1 128	271	1 156	
2 975	5 176	5 547	13 571	15 375	5 341	3 794	1 165	3 352	274
1 269	2 506	2 565	5 506	6 200	2 278	1 535	396	1 495	
3 829	6 271	6 690	15 124	17 465	6 168	4 283	1 219	4 340	275
1 695	3 130	3 146	6 174	7 222	2 695	1 702	448	1 987	
1 800	2 617	2 753	6 151	7 236	2 724	1 796	409	1 906	276
805	1 277	1 258	2 395	2 994	1 071	690	141	878	
2 502	4 088	4 191	9 492	10 994	3 866	2 749	881	2 648	277
1 073	1 961	1 889	3 615	4 382	1 584	1 075	293	1 215	
2 152	3 304	3 372	8 341	9 685	3 383	2 358	695	2 281	278
898	1 532	1 585	3 293	3 926	1 355	906	245	1 006	
2 161	3 531	3 642	8 261	10 001	3 463	2 441	528	2 231	279
918	1 693	1 623	3 258	4 003	1 346	876	166	1 002	
<b>23 574</b>	<b>39 841</b>	<b>43 187</b>	<b>98 858</b>	<b>114 012</b>	<b>40 894</b>	<b>28 945</b>	<b>8 463</b>	<b>26 413</b>	<b>2</b>
<b>10 190</b>	<b>19 319</b>	<b>19 958</b>	<b>39 554</b>	<b>46 802</b>	<b>17 309</b>	<b>11 549</b>	<b>2 993</b>	<b>12 023</b>	
<b>Oberpfalz</b>									
581	1 302	1 402	3 141	4 047	1 510	1 033	337	802	361
287	627	660	1 361	1 909	721	441	140	402	
1 152	3 536	6 297	12 462	10 946	3 916	3 013	1 130	2 072	362
551	1 923	3 176	5 364	5 154	2 032	1 539	486	1 057	
470	1 103	1 394	3 208	3 859	1 398	993	373	711	363
221	553	690	1 490	1 832	707	500	148	341	
2 328	3 441	3 608	8 740	11 271	3 962	2 604	728	2 591	371
1 015	1 704	1 712	3 559	4 689	1 678	1 050	256	1 214	
3 393	4 960	4 951	10 500	11 867	4 239	2 898	746	3 539	372
1 512	2 418	2 312	4 079	4 697	1 740	1 101	250	1 614	
2 951	4 623	4 769	10 590	12 769	4 591	3 074	914	3 352	373
1 236	2 345	2 255	4 172	5 135	1 874	1 156	319	1 509	
1 991	3 323	3 365	7 970	9 950	3 513	2 239	651	2 410	374
846	1 603	1 557	3 455	4 210	1 496	932	227	1 064	
3 509	5 965	6 720	16 555	19 525	7 089	4 919	1 384	4 084	375
1 490	2 892	3 223	6 873	8 263	3 186	2 015	465	1 804	
3 116	4 952	5 424	12 244	14 669	5 219	3 388	932	3 422	376
1 297	2 414	2 502	4 838	5 967	2 197	1 380	337	1 523	
1 566	2 604	2 557	6 076	7 456	2 624	1 828	511	1 825	377
641	1 245	1 213	2 421	3 022	1 063	667	181	814	
<b>21 057</b>	<b>35 809</b>	<b>40 487</b>	<b>91 486</b>	<b>106 359</b>	<b>38 061</b>	<b>25 989</b>	<b>7 706</b>	<b>24 808</b>	<b>3</b>
<b>9 096</b>	<b>17 724</b>	<b>19 300</b>	<b>37 612</b>	<b>44 878</b>	<b>16 694</b>	<b>10 781</b>	<b>2 809</b>	<b>11 342</b>	

noch: 12. Sozialversicherungspflichtig Beschäftigte\*) am Wohnort in den kreisfreien Städten und Landkreisen Bayerns am 30.06.2006

Schl.- Nr.	Regionale Gliederung (i = insgesamt, w = weiblich)	ins- gesamt <sup>1)</sup>	darunter					
			mit abgeschlossener Berufsausbildung				ohne abge- schlossene Berufsaus- bildung	
			zusammen	darunter mit Abschluss an einer				
	Berufsfach-/ Fachschule <sup>2)</sup>	Fachhoch- schule <sup>3)</sup>		Wissenschaftlichen Hochschule, Universität <sup>4)</sup>				
Regierungsbezirk								
Kreisfreie Städte								
461	Bamberg, Stadt .....	i	20 460	14 236	11 480	786	1 970	3 702
		w	9 658	6 622	5 549	289	784	1 800
462	Bayreuth, Stadt .....	i	20 802	14 647	12 277	559	1 811	3 651
		w	10 436	7 311	6 426	186	699	1 835
463	Coburg, Stadt .....	i	12 981	9 375	8 033	533	809	2 146
		w	6 261	4 446	3 990	167	289	1 027
464	Hof, Stadt .....	i	13 883	9 715	8 898	340	477	2 456
		w	6 594	4 600	4 349	99	152	1 153
Landkreise								
471	Bamberg .....	i	52 843	39 343	36 625	1 201	1 517	9 177
		w	22 549	15 810	15 068	262	480	4 637
472	Bayreuth .....	i	37 135	28 287	26 545	798	944	5 937
		w	16 711	12 090	11 598	177	315	3 135
473	Coburg .....	i	32 474	24 221	22 642	826	753	5 875
		w	14 811	10 610	10 180	203	227	2 933
474	Forchheim .....	i	41 504	30 746	26 847	1 693	2 206	7 190
		w	17 903	12 528	11 638	300	590	3 638
475	Hof .....	i	33 172	24 897	23 360	796	741	5 383
		w	15 438	11 265	10 833	198	234	2 713
476	Kronach .....	i	25 535	18 119	17 094	536	489	6 022
		w	11 455	7 388	7 119	101	168	3 283
477	Kulmbach .....	i	25 945	19 662	18 389	557	716	4 232
		w	12 037	8 907	8 496	145	266	2 086
478	Lichtenfels .....	i	23 916	17 354	16 504	419	431	4 897
		w	10 829	7 476	7 242	96	138	2 469
479	Wunsiedel i.Fichtelgebirge .....	i	25 281	17 413	16 218	545	650	5 930
		w	11 438	7 401	7 062	142	197	3 098
4	Reg.-Bez. Oberfranken .....	i	365 931	268 015	244 912	9 589	13 514	66 598
		w	166 120	116 454	109 550	2 365	4 539	33 807
Regierungsbezirk								
Kreisfreie Städte								
561	Ansbach, Stadt .....	i	13 404	9 187	8 352	341	494	2 815
		w	6 458	4 341	4 032	102	207	1 438
562	Erlangen, Stadt .....	i	37 379	26 731	17 635	2 596	6 500	6 313
		w	16 843	11 402	8 876	564	1 962	3 385
563	Fürth, Stadt .....	i	41 193	26 925	22 969	1 627	2 329	8 324
		w	19 691	12 744	11 447	497	800	4 166
564	Nürnberg, Stadt .....	i	161 345	105 718	86 927	7 304	11 487	31 774
		w	76 814	50 063	43 215	2 463	4 385	15 739
565	Schwabach, Stadt .....	i	13 096	9 094	7 948	495	651	2 162
		w	6 147	4 200	3 827	147	226	1 094
Landkreise								
571	Ansbach .....	i	64 629	45 608	43 001	1 223	1 384	13 059
		w	28 404	18 608	17 817	307	484	6 925
572	Erlangen-Höchstadt .....	i	48 815	36 824	29 516	3 057	4 251	7 630
		w	21 393	15 031	13 438	498	1 095	4 099
573	Fürth .....	i	40 735	30 409	26 596	1 810	2 003	5 912
		w	19 174	13 790	12 751	406	633	3 070
574	Nürnberger Land .....	i	58 606	43 174	37 830	2 469	2 875	8 799
		w	27 228	19 308	17 885	555	868	4 607
575	Neustadt a.d.Aisch-Bad Windsheim ..	i	35 110	25 216	23 437	832	947	6 444
		w	15 308	10 490	9 995	198	297	3 105
576	Roth .....	i	43 647	31 820	28 846	1 526	1 448	6 926
		w	19 596	13 680	12 926	357	397	3 480
577	Weißenburg-Gunzenhausen .....	i	31 701	22 342	20 895	710	737	6 919
		w	13 644	9 144	8 739	166	239	3 250
5	Reg.-Bez. Mittelfranken .....	i	589 660	413 048	353 952	23 990	35 106	107 077
		w	270 700	182 801	164 948	6 260	11 593	54 358
Regierungsbezirk								
Kreisfreie Städte								
661	Aschaffenburg, Stadt .....	i	22 616	14 638	12 476	880	1 282	4 244
		w	9 995	6 460	5 775	239	446	1 760



nach Geschlecht, Ausbildungsabschlüssen, Altersklassen sowie Auszubildende

darunter (von Spalte insgesamt ) im Alter von ... bis unter ... Jahren								darunter (von Spalte insgesamt) Auszubil- dende <sup>5)</sup>	Schl.- Nr.
unter 20	20 bis 25	25 bis 30	30 bis 40	40 bis 50	50 bis 55	55 bis 60	60 oder mehr		
Oberfranken									
691	1 759	2 568	5 399	5 808	2 028	1 556	651	1 176	461
309	885	1 238	2 355	2 779	1 005	802	285	553	
656	1 767	2 465	5 192	5 774	2 354	1 877	717	1 262	462
285	904	1 228	2 385	2 963	1 321	1 037	313	591	
410	1 058	1 295	3 191	3 945	1 468	1 171	443	697	463
183	515	643	1 484	1 915	757	603	161	330	
471	1 226	1 357	3 332	4 206	1 640	1 191	460	802	464
220	646	636	1 483	2 017	818	607	167	393	
3 022	5 230	5 553	13 222	15 814	5 374	3 624	1 004	3 613	471
1 314	2 536	2 608	5 517	6 572	2 270	1 401	331	1 643	
1 922	3 268	3 676	9 507	11 199	3 948	2 790	825	2 465	472
818	1 617	1 807	4 231	5 001	1 753	1 217	267	1 132	
1 586	2 766	2 825	8 021	10 211	3 679	2 640	746	2 008	473
665	1 305	1 298	3 613	4 742	1 781	1 163	244	886	
2 115	3 917	4 189	9 791	12 831	4 565	3 184	912	2 598	474
922	1 934	1 963	4 203	5 398	1 913	1 265	305	1 167	
1 470	2 653	2 951	8 342	10 437	3 717	2 771	831	2 016	475
597	1 308	1 440	3 854	4 852	1 770	1 323	294	884	
1 167	2 238	2 452	6 525	7 805	2 872	1 958	518	1 438	476
444	1 095	1 164	2 833	3 516	1 350	876	177	620	
1 169	2 193	2 460	6 515	7 932	2 941	2 092	643	1 568	477
491	1 102	1 193	2 979	3 656	1 393	972	251	691	
1 173	2 230	2 405	5 809	7 239	2 720	1 788	552	1 552	478
510	1 086	1 152	2 560	3 282	1 228	799	212	728	
986	2 111	2 181	6 057	8 134	3 018	2 195	599	1 450	479
416	975	1 008	2 717	3 714	1 431	982	195	665	
16 838	32 416	36 377	90 903	111 335	40 324	28 837	8 901	22 645	4
7 174	15 908	17 378	40 214	50 407	18 790	13 047	3 202	10 283	
Mittelfranken									
481	1 338	1 464	3 286	3 844	1 492	1 137	362	690	561
207	655	687	1 502	1 893	759	604	151	345	
920	3 053	5 002	10 469	9 988	3 717	3 150	1 080	1 803	562
429	1 581	2 352	4 492	4 422	1 756	1 396	415	927	
1 323	3 488	4 398	10 750	12 277	4 513	3 299	1 145	2 102	563
595	1 728	2 204	4 995	5 834	2 255	1 629	451	988	
4 705	13 958	19 791	43 461	43 778	16 781	13 622	5 249	8 225	564
2 181	7 369	9 841	19 348	20 416	8 535	6 885	2 239	4 068	
505	1 144	1 286	3 238	3 988	1 360	1 140	435	720	565
251	566	627	1 474	1 852	639	590	148	352	
3 717	6 717	6 546	15 332	18 966	7 080	4 889	1 382	4 444	571
1 616	3 143	3 063	6 413	8 287	3 208	2 170	504	2 082	
2 132	4 101	4 589	11 763	14 843	5 716	4 393	1 278	2 813	572
959	2 011	2 251	5 237	6 362	2 423	1 722	428	1 291	
1 575	3 123	3 709	10 053	12 678	4 674	3 638	1 285	2 093	573
668	1 541	1 867	4 761	5 957	2 210	1 728	442	948	
2 569	4 898	5 398	14 497	17 955	6 529	4 967	1 793	3 275	574
1 121	2 437	2 667	6 653	8 237	3 128	2 331	654	1 463	
1 908	3 548	3 495	8 221	10 452	3 954	2 695	837	2 307	575
780	1 633	1 580	3 531	4 572	1 749	1 163	300	1 030	
2 522	4 020	4 167	10 709	13 127	4 551	3 374	1 177	3 064	576
1 148	1 970	1 995	4 667	5 802	2 086	1 529	399	1 421	
1 971	3 195	3 238	7 286	9 365	3 381	2 502	763	2 318	577
815	1 514	1 514	2 944	4 002	1 494	1 091	270	1 049	
24 328	52 583	63 083	149 065	171 261	63 748	48 806	16 786	33 854	5
10 770	26 148	30 648	66 017	77 636	30 242	22 838	6 401	15 964	
Unterfranken									
850	2 057	2 563	5 750	6 414	2 386	1 828	768	1 263	661
380	1 031	1 191	2 388	2 794	1 121	812	278	581	

noch: 12. Sozialversicherungspflichtig Beschäftigte\*) am Wohnort in den kreisfreien Städten und Landkreisen Bayerns am 30.06.2006

Schl.- Nr.	Regionale Gliederung (i = insgesamt, w = weiblich)	ins- gesamt <sup>1)</sup>	darunter					
			mit abgeschlossener Berufsausbildung				ohne abge- schlossene Berufsaus- bildung	
			zusammen	darunter mit Abschluss an einer				
	Berufsfach-/ Fachschule <sup>2)</sup>	Fachhoch- schule <sup>3)</sup>		Wissenschaftlichen Hochschule, Universität <sup>4)</sup>				
662	Schweinfurt, Stadt .....	i	15 879	9 989	8 745	524	720	3 670
		w	6 703	4 174	3 812	119	243	1 527
663	Würzburg, Stadt .....	i	37 213	26 151	20 512	1 524	4 115	5 834
		w	18 769	13 299	10 972	559	1 768	3 022
Landkreise								
671	Aschaffenburg .....	i	61 433	44 513	39 735	2 217	2 561	9 065
		w	25 915	17 968	16 871	418	679	4 154
672	Bad Kissingen .....	i	35 255	25 779	24 064	793	922	5 910
		w	15 076	10 454	9 945	174	335	2 838
673	Rhön-Grabfeld .....	i	27 720	20 807	19 313	708	786	4 514
		w	11 752	8 340	7 921	156	263	2 211
674	Haßberge .....	i	30 294	22 189	21 018	647	524	5 805
		w	12 185	8 410	8 125	123	162	2 656
675	Kitzingen .....	i	30 008	21 382	19 849	763	770	5 250
		w	12 950	8 803	8 374	198	231	2 470
676	Miltenberg .....	i	45 143	31 409	29 194	1 166	1 049	8 505
		w	18 304	12 229	11 659	242	328	3 603
677	Main-Spessart .....	i	47 340	35 186	32 566	1 448	1 172	8 039
		w	19 802	13 659	13 023	278	358	3 945
678	Schweinfurt .....	i	41 504	30 617	28 068	1 389	1 160	7 212
		w	17 388	12 177	11 581	233	363	3 282
679	Würzburg .....	i	55 198	42 155	37 879	1 807	2 469	7 262
		w	25 510	18 895	17 501	478	916	3 736
6	Reg.-Bez. Unterfranken .....	i	449 603	324 815	293 419	13 866	17 530	75 310
		w	194 349	134 868	125 559	3 217	6 092	35 204
Regierungsbezirk								
Kreisfreie Städte								
761	Augsburg, Stadt .....	i	85 226	54 987	45 960	3 406	5 621	17 445
		w	39 566	25 526	22 174	1 134	2 218	8 190
762	Kaufbeuren, Stadt .....	i	13 466	8 816	7 919	417	480	2 771
		w	6 297	4 124	3 802	137	185	1 193
763	Kempten (Allgäu), Stadt .....	i	21 089	14 055	12 566	699	790	4 321
		w	9 654	6 377	5 794	256	327	1 978
764	Memmingen, Stadt .....	i	14 114	9 529	8 648	413	468	2 888
		w	6 234	4 153	3 875	102	176	1 324
Landkreise								
771	Aichach-Friedberg .....	i	43 750	32 005	28 386	1 748	1 871	7 002
		w	19 013	13 504	12 455	509	540	3 253
772	Augsburg .....	i	82 973	60 877	54 028	3 254	3 595	13 005
		w	36 826	26 424	24 458	856	1 110	6 039
773	Dillingen a.d.Donau .....	i	33 992	24 461	22 915	865	681	7 196
		w	14 455	9 823	9 406	197	220	3 569
774	Günzburg .....	i	43 485	30 926	28 325	1 436	1 165	8 717
		w	18 700	12 989	12 086	499	404	4 054
775	Neu-Ulm .....	i	59 133	41 908	37 019	2 505	2 384	11 094
		w	25 292	17 487	16 089	634	764	4 896
776	Lindau (Bodensee) .....	i	24 705	17 580	15 519	1 158	903	4 636
		w	11 320	7 772	7 181	300	291	2 154
777	Ostallgäu .....	i	44 586	33 219	30 615	1 388	1 216	7 442
		w	19 805	14 204	13 420	382	402	3 433
778	Unterallgäu .....	i	45 675	33 659	31 201	1 292	1 166	7 471
		w	19 072	13 284	12 525	390	369	3 406
779	Donau-Ries .....	i	45 740	33 477	30 990	1 388	1 099	8 772
		w	19 045	12 883	12 224	304	355	4 490
780	Oberallgäu .....	i	49 871	36 164	33 152	1 684	1 328	7 690
		w	23 328	16 173	15 178	524	471	3 845
7	Reg.-Bez. Schwaben .....	i	607 805	431 663	387 243	21 653	22 767	110 450
		w	268 607	184 723	170 667	6 224	7 832	51 824
Bayern...								
		i	4 252 399	3 006 073	2 597 501	158 706	249 866	721 739
		w	1 912 722	1 303 760	1 173 100	44 727	85 933	350 960

\*) Auswertungen aus der Beschäftigtenstatistik der Bundesagentur für Arbeit; vorläufige Ergebnisse, Stand: Dezember 2006.

2) Einschl. abgeschlossene Lehr- und Anlernausbildung.

4) Einschl. Lehrerausbildung.

nach Geschlecht, Ausbildungsabschlüssen, Altersklassen sowie Auszubildende

darunter (von Spalte insgesamt ) im Alter von ... bis unter ... Jahren								darunter (von Spalte insgesamt) Auszubil- dende <sup>5)</sup>	Schl.- Nr.
unter 20	20 bis 25	25 bis 30	30 bis 40	40 bis 50	50 bis 55	55 bis 60	60 oder mehr		
512	1 553	1 638	3 599	4 480	1 998	1 528	571	902	662
212	720	682	1 386	1 921	946	650	186	410	
958	3 333	5 373	9 516	9 769	3 985	3 040	1 239	2 004	663
478	1 862	2 754	4 380	4 880	2 169	1 664	582	1 038	
3 117	5 581	6 002	14 952	18 572	6 669	4 806	1 734	3 834	671
1 366	2 730	2 861	6 401	7 490	2 716	1 861	490	1 717	
2 021	3 452	3 413	8 101	10 538	4 088	2 806	836	2 540	672
839	1 623	1 598	3 387	4 483	1 748	1 123	275	1 130	
1 550	2 812	2 741	6 641	8 328	3 171	2 025	452	2 067	673
607	1 369	1 240	2 812	3 477	1 348	761	138	903	
1 828	3 220	3 006	7 067	9 162	3 323	2 152	536	2 175	674
761	1 510	1 350	2 742	3 630	1 312	724	156	975	
1 446	2 906	3 056	7 246	9 014	3 238	2 354	748	1 885	675
631	1 389	1 450	3 029	3 855	1 399	951	246	873	
2 341	4 427	4 609	11 125	13 238	4 928	3 394	1 081	3 013	676
916	2 076	2 102	4 405	5 202	2 021	1 265	317	1 276	
2 633	4 419	4 618	11 148	14 137	5 404	3 804	1 177	3 289	677
1 075	2 054	2 132	4 541	5 833	2 281	1 501	385	1 438	
2 181	3 776	3 799	9 520	12 941	5 018	3 242	1 027	2 705	678
887	1 820	1 786	3 992	5 332	2 072	1 210	289	1 200	
2 478	4 813	5 562	13 142	16 606	6 343	4 762	1 492	3 301	679
1 095	2 394	2 749	5 915	7 750	2 977	2 138	492	1 529	
<b>21 915</b>	<b>42 349</b>	<b>46 380</b>	<b>107 807</b>	<b>133 199</b>	<b>50 551</b>	<b>35 741</b>	<b>11 661</b>	<b>28 978</b>	<b>6</b>
<b>9 247</b>	<b>20 578</b>	<b>21 895</b>	<b>45 378</b>	<b>56 647</b>	<b>22 110</b>	<b>14 660</b>	<b>3 834</b>	<b>13 070</b>	
<b>Schwaben</b>									
2 879	7 608	10 560	22 312	22 984	8 813	7 203	2 867	4 443	761
1 275	3 927	5 148	9 399	10 604	4 484	3 591	1 138	2 178	
640	1 321	1 382	3 017	3 949	1 490	1 172	495	904	762
260	671	626	1 303	1 874	754	615	194	415	
752	2 055	2 445	5 128	5 730	2 185	1 963	831	1 118	763
327	1 030	1 129	2 128	2 703	1 088	924	325	536	
549	1 459	1 642	3 357	3 866	1 522	1 198	521	815	764
229	693	750	1 347	1 710	738	588	179	404	
2 637	4 175	4 475	10 899	12 802	4 381	3 212	1 169	2 997	771
1 159	2 015	2 104	4 622	5 413	1 925	1 359	416	1 377	
4 419	7 361	8 197	20 488	24 727	8 803	6 558	2 420	5 146	772
1 884	3 537	3 941	8 794	10 865	4 040	2 945	820	2 261	
2 117	3 329	3 533	8 310	9 756	3 655	2 474	818	2 356	773
875	1 521	1 643	3 363	4 157	1 610	1 017	269	1 049	
2 311	4 381	4 497	10 728	12 615	4 480	3 273	1 200	2 867	774
975	2 057	2 057	4 355	5 440	1 977	1 428	411	1 323	
2 458	5 646	6 371	14 718	16 952	6 353	4 781	1 854	3 619	775
1 028	2 657	2 947	6 007	7 164	2 875	1 991	623	1 673	
1 143	2 296	2 401	6 231	7 172	2 444	2 052	966	1 601	776
484	1 145	1 138	2 708	3 318	1 189	967	371	740	
2 828	4 657	4 609	10 748	12 461	4 424	3 405	1 454	3 326	777
1 190	2 279	2 182	4 510	5 538	2 087	1 507	512	1 453	
2 870	4 741	4 854	11 305	12 573	4 501	3 435	1 396	3 366	778
1 149	2 224	2 317	4 535	5 073	1 913	1 389	472	1 434	
2 824	4 824	4 989	11 128	12 729	4 627	3 377	1 242	3 101	779
1 193	2 229	2 289	4 346	5 150	2 031	1 376	431	1 337	
2 893	4 771	5 115	12 305	14 153	4 917	4 095	1 622	3 503	780
1 236	2 421	2 595	5 547	6 534	2 443	1 914	638	1 549	
<b>31 320</b>	<b>58 624</b>	<b>65 070</b>	<b>150 674</b>	<b>172 469</b>	<b>62 595</b>	<b>48 198</b>	<b>18 855</b>	<b>39 162</b>	<b>7</b>
<b>13 264</b>	<b>28 406</b>	<b>30 866</b>	<b>62 964</b>	<b>75 543</b>	<b>29 154</b>	<b>21 611</b>	<b>6 799</b>	<b>17 729</b>	
<b>194 905</b>	<b>387 846</b>	<b>467 118</b>	<b>1 092 976</b>	<b>1 209 876</b>	<b>438 433</b>	<b>336 757</b>	<b>124 488</b>	<b>250 181</b>	
<b>84 945</b>	<b>192 922</b>	<b>227 086</b>	<b>470 941</b>	<b>533 267</b>	<b>203 592</b>	<b>152 290</b>	<b>47 679</b>	<b>115 239</b>	

1) Einschl. Fälle "mit unbekannter Ausbildung" bzw. "Angabe nicht möglich" oder "ohne Angabe".

3) Einschl. Ingenieurschulen.

5) Einschl. Anlernlinge, Praktikanten und Volontäre.

**Klassifikation der Wirtschaftszweige, Ausgabe 2003 (WZ 2003)**  
Tiefengliederung bis zur Ebene der Wirtschaftsgruppe

**A Land- und Forstwirtschaft**

- 01 Landwirtschaft und Jagd
  - 01.1 Pflanzenbau
  - 01.2 Tierhaltung
  - 01.3 Gemischte Landwirtschaft
  - 01.4 Erbringung von landwirtschaftlichen und gärtnerischen Dienstleistungen
  - 01.5 Jagd
- 02 Forstwirtschaft
  - 02.0 Forstwirtschaft

**B Fischerei und Fischzucht**

- 05 Fischerei und Fischzucht
  - 05.0 Fischerei und Fischzucht

**C Bergbau und Gewinnung von Steinen und Erden**

**CA Kohlenbergbau, Torfgewinnung, Gewinnung von Erdöl und Erdgas, Bergbau auf Uran- und Thoriumerze**

- 10 Kohlenbergbau, Torfgewinnung
  - 10.1 Steinkohlenbergbau und -brikettherstellung
  - 10.2 Braunkohlenbergbau und -veredlung
  - 10.3 Torfgewinnung und -veredlung
- 11 Gewinnung von Erdöl und Erdgas, Erbringung damit verbundener Dienstleistungen
  - 11.1 Gewinnung von Erdöl und Erdgas
  - 11.2 Erbringung von Dienstleistungen bei der Gewinnung von Erdöl und Erdgas
- 12 Bergbau auf Uran- und Thoriumerze
  - 12.0 Bergbau auf Uran- und Thoriumerze

**CB Erzbergbau, Gewinnung von Steinen und Erden, sonstiger Bergbau**

- 13 Erzbergbau
  - 13.1 Eisenerzbergbau
  - 13.2 NE-Metallerzbergbau (ohne Bergbau auf Uran- und Thoriumerze)
- 14 Gewinnung von Steinen und Erden, sonstiger Bergbau
  - 14.1 Gewinnung von Natursteinen
  - 14.2 Gewinnung von Kies, Sand, Ton und Kaolin
  - 14.3 Gewinnung von Mineralien für die Herstellung von chemischen Erzeugnissen
  - 14.4 Gewinnung von Salz
  - 14.5 Gewinnung von Steinen und Erden a.n.g., sonstiger Bergbau

**D Verarbeitendes Gewerbe**

**DA Ernährungsgewerbe und Tabakverarbeitung**

- 15 Ernährungsgewerbe
  - 15.1 Schlachten und Fleischverarbeitung
  - 15.2 Fischverarbeitung
  - 15.3 Obst- und Gemüseverarbeitung
  - 15.4 Herstellung von pflanzlichen und tierischen Ölen und Fetten
  - 15.5 Milchverarbeitung; Herstellung von Speiseeis
  - 15.6 Mahl- und Schälmaschinen, Herstellung von Stärke und Stärkeerzeugnissen
  - 15.7 Herstellung von Futtermitteln
  - 15.8 Sonstiges Ernährungsgewerbe (ohne Getränkeherstellung)
  - 15.9 Herstellung von Getränken
- 16 Tabakverarbeitung
  - 16.0 Tabakverarbeitung

**Klassifikation der Wirtschaftszweige, Ausgabe 2003 (WZ 2003)**  
Tiefengliederung bis zur Ebene der Wirtschaftsgruppe

**DB Textil- und Bekleidungsgewerbe**

- 17 Textilgewerbe
  - 17.1 Spinnstoffaufbereitung und Spinnerei
  - 17.2 Weberei
  - 17.3 Textilveredlung
  - 17.4 Herstellung von konfektionierten Textilwaren (ohne Bekleidung)
  - 17.5 Sonstiges Textilgewerbe (ohne Herstellung von Maschenware)
  - 17.6 Herstellung von gewirktem und gestricktem Stoff
  - 17.7 Herstellung von gewirkten und gestrickten Fertigerzeugnissen
- 18 Bekleidungsgewerbe
  - 18.1 Herstellung von Lederbekleidung
  - 18.2 Herstellung von Bekleidung (ohne Lederbekleidung)
  - 18.3 Zurichtung und Färben von Fellen, Herstellung von Pelzwaren

**DC Ledergewerbe**

- 19 Ledergewerbe
  - 19.1 Herstellung von Leder und Lederfaserstoff
  - 19.2 Lederverarbeitung (ohne Herstellung von Lederbekleidung und Schuhen)
  - 19.3 Herstellung von Schuhen

**DD Holzgewerbe (ohne Herstellung von Möbeln)**

- 20 Holzgewerbe (ohne Herstellung von Möbeln)
  - 20.1 Säge-, Hobel- und Holzimprägnierwerke
  - 20.2 Herstellung von Furnier-, Sperrholz-, Holzfaser- und Holzspanplatten
  - 20.3 Herstellung von Konstruktionsteilen, Fertigbauteilen, Ausbauelementen und Fertigteilbauten aus Holz
  - 20.4 Herstellung von Verpackungsmitteln, Lagerbehältern und Ladungsträgern aus Holz
  - 20.5 Herstellung von Holzwaren a.n.g., sowie von Kork-, Flecht- und Korbwaren (ohne Herstellung von Möbeln)

**DE Papier-, Verlags- und Druckgewerbe**

- 21 Papiergewerbe
  - 21.1 Herstellung von Holzstoff, Zellstoff, Papier, Karton und Pappe
  - 21.2 Herstellung von Waren aus Papier, Karton und Pappe
- 22 Verlagsgewerbe, Druckgewerbe, Vervielfältigung von bespielten Ton-, Bild- und Datenträgern
  - 22.1 Verlagsgewerbe
  - 22.2 Druckgewerbe
  - 22.3 Vervielfältigung von bespielten Ton-, Bild- und Datenträgern

**DF Kokerei, Mineralölverarbeitung, Herstellung und Verarbeitung von Spalt- und Brutstoffen**

- 23 Kokerei, Mineralölverarbeitung, Herstellung und Verarbeitung von Spalt- und Brutstoffen
  - 23.1 Kokerei
  - 23.2 Mineralölverarbeitung
  - 23.3 Herstellung und Verarbeitung von Spalt- und Brutstoffen

**DG Herstellung von chemischen Erzeugnissen**

- 24 Herstellung von chemischen Erzeugnissen
  - 24.1 Herstellung von chemischen Grundstoffen
  - 24.2 Herstellung von Schädlingsbekämpfungs-, Pflanzenschutz- und Desinfektionsmitteln
  - 24.3 Herstellung von Anstrichmitteln, Druckfarben und Kitten
  - 24.4 Herstellung von pharmazeutischen Erzeugnissen
  - 24.5 Herstellung von Seifen, Wasch-, Reinigungs- und Körperpflegemitteln sowie von Duftstoffen
  - 24.6 Herstellung von sonstigen chemischen Erzeugnissen
  - 24.7 Herstellung von Chemiefasern

**Klassifikation der Wirtschaftszweige, Ausgabe 2003 (WZ 2003)**  
Tiefengliederung bis zur Ebene der Wirtschaftsgruppe

**DH Herstellung von Gummi- und Kunststoffwaren**

- 25 Herstellung von Gummi- und Kunststoffwaren
  - 25.1 Herstellung von Gummiwaren
  - 25.2 Herstellung von Kunststoffwaren

**DI Glasgewerbe, Herstellung von Keramik, Verarbeitung von Steinen und Erden**

- 26 Glasgewerbe, Herstellung von Keramik, Verarbeitung von Steinen und Erden
  - 26.1 Herstellung von Glas und Glaswaren
  - 26.2 Herstellung von keramischen Erzeugnissen (ohne Herstellung von Ziegeln und Baukeramik)
  - 26.3 Herstellung von keramischen Wand- und Bodenfliesen und -platten
  - 26.4 Herstellung von Ziegeln und sonstiger Baukeramik
  - 26.5 Herstellung von Zement, Kalk und gebranntem Gips
  - 26.6 Herstellung von Erzeugnissen aus Beton, Zement und Gips
  - 26.7 Be- und Verarbeitung von Naturwerksteinen und Natursteinen a.n.g.
  - 26.8 Herstellung von sonstigen Erzeugnissen aus nicht metallischen Mineralien

**DJ Metallerzeugung und -bearbeitung, Herstellung von Metallerzeugnissen**

- 27 Metallerzeugung und -bearbeitung
  - 27.1 Erzeugung von Roheisen, Stahl und Ferrolegierungen
  - 27.2 Herstellung von Rohren
  - 27.3 Sonstige erste Bearbeitung von Eisen und Stahl
  - 27.4 Erzeugung und erste Bearbeitung von NE-Metallen
  - 27.5 Gießereien
- 28 Herstellung von Metallerzeugnissen
  - 28.1 Stahl- und Leichtmetallbau
  - 28.2 Herstellung von Metallbehältern mit einem Fassungsvermögen von mehr als 300 l; Herstellung von Heizkörpern und -kesseln für Zentralheizungen
  - 28.3 Herstellung von Dampfkesseln (ohne Zentralheizungskessel)
  - 28.4 Herstellung von Schmiede-, Press-, Zieh- und Stanzteilen, gewalzten Ringen und pulvermetallurgischen Erzeugnissen
  - 28.5 Oberflächenveredlung, Wärmebehandlung und Mechanik a.n.g.
  - 28.6 Herstellung von Schneidwaren, Werkzeugen, Schlössern und Beschlägen aus unedlen Metallen
  - 28.7 Herstellung von sonstigen Metallwaren

**DK Maschinenbau**

- 29 Maschinenbau
  - 29.1 Herstellung von Maschinen für die Erzeugung und Nutzung von mechanischer Energie (ohne Motoren für Luft- und Straßenfahrzeuge)
  - 29.2 Herstellung von sonstigen nicht wirtschaftszweigspezifischen Maschinen
  - 29.3 Herstellung von land- und forstwirtschaftlichen Maschinen
  - 29.4 Herstellung von Werkzeugmaschinen
  - 29.5 Herstellung von Maschinen für sonstige bestimmte Wirtschaftszweige
  - 29.6 Herstellung von Waffen und Munition
  - 29.7 Herstellung von Haushaltsgeräten a.n.g.

**DL Herstellung von Büromaschinen, Datenverarbeitungsgeräten und -einrichtungen; Elektrotechnik, Feinmechanik und Optik**

- 30 Herstellung von Büromaschinen, Datenverarbeitungsgeräten und -einrichtungen
  - 30.0 Herstellung von Büromaschinen, Datenverarbeitungsgeräten und -einrichtungen
- 31 Herstellung von Geräten der Elektrizitätserzeugung, -verteilung u.ä.
  - 31.1 Herstellung von Elektromotoren, Generatoren und Transformatoren
  - 31.2 Herstellung von Elektrizitätsverteilungs- und -schalteinrichtungen
  - 31.3 Herstellung von isolierten Elektrokabeln, -leitungen und -drähten
  - 31.4 Herstellung von Akkumulatoren und Batterien
  - 31.5 Herstellung von elektrischen Lampen und Leuchten
  - 31.6 Herstellung von elektrischen Ausrüstungen a.n.g.

**Klassifikation der Wirtschaftszweige, Ausgabe 2003 (WZ 2003)**  
Tiefengliederung bis zur Ebene der Wirtschaftsgruppe

- 32 Rundfunk- und Nachrichtentechnik
  - 32.1 Herstellung von elektronischen Bauelementen
  - 32.2 Herstellung von Geräten und Einrichtungen der Telekommunikationstechnik
  - 32.3 Herstellung von Rundfunkgeräten sowie phono- und videotechnischen Geräten
- 33 Medizin-, Mess-, Steuer- und Regelungstechnik, Optik, Herstellung von Uhren
  - 33.1 Herstellung von medizinischen Geräten und orthopädischen Erzeugnissen
  - 33.2 Herstellung von Mess-, Kontroll-, Navigations- u.ä. Instrumenten und Vorrichtungen
  - 33.3 Herstellung von industriellen Prozesssteuerungseinrichtungen
  - 33.4 Herstellung von optischen und fotografischen Geräten
  - 33.5 Herstellung von Uhren

**DM Fahrzeugbau**

- 34 Herstellung von Kraftwagen und Kraftwagenteilen
  - 34.1 Herstellung von Kraftwagen und Kraftwagenmotoren
  - 34.2 Herstellung von Karosserien, Aufbauten und Anhängern
  - 34.3 Herstellung von Teilen und Zubehör für Kraftwagen und Kraftwagenmotoren
- 35 Sonstiger Fahrzeugbau
  - 35.1 Schiff- und Bootsbau
  - 35.2 Bahnindustrie
  - 35.3 Luft- und Raumfahrzeugbau
  - 35.4 Herstellung von Krafträdern, Fahrrädern und Behindertenfahrzeugen
  - 35.5 Fahrzeugbau a.n.g.

**DN Herstellung von Möbeln, Schmuck, Musikinstrumenten, Sportgeräten, Spielwaren und sonstigen Erzeugnissen; Recycling**

- 36 Herstellung von Möbeln, Schmuck, Musikinstrumenten, Sportgeräten, Spielwaren und sonstigen Erzeugnissen
  - 36.1 Herstellung von Möbeln
  - 36.2 Herstellung von Schmuck und ähnlichen Erzeugnissen
  - 36.3 Herstellung von Musikinstrumenten
  - 36.4 Herstellung von Sportgeräten
  - 36.5 Herstellung von Spielwaren
  - 36.6 Herstellung von sonstigen Erzeugnissen
- 37 Recycling
  - 37.1 Recycling von metallischen Altmaterialien und Reststoffen
  - 37.2 Recycling von nicht metallischen Altmaterialien und Reststoffen

**E Energie- und Wasserversorgung**

- 40 Energieversorgung
  - 40.1 Elektrizitätsversorgung
  - 40.2 Gasversorgung
  - 40.3 Wärmeversorgung
- 41 Wasserversorgung
  - 41.0 Wasserversorgung

**F Baugewerbe**

- 45 Baugewerbe
  - 45.1 Vorbereitende Baustellenarbeiten
  - 45.2 Hoch- und Tiefbau
  - 45.3 Bauinstallation
  - 45.4 Sonstiges Ausbaugewerbe
  - 45.5 Vermietung von Baumaschinen und -geräten mit Bedienungspersonal

**Klassifikation der Wirtschaftszweige, Ausgabe 2003 (WZ 2003)**  
Tiefengliederung bis zur Ebene der Wirtschaftsgruppe

**G Handel; Instandhaltung und Reparatur von Kraftfahrzeugen und Gebrauchsgütern**

- 50 Kraftfahrzeughandel; Instandhaltung und Reparatur von Kraftfahrzeugen; Tankstellen
  - 50.1 Handel mit Kraftwagen
  - 50.2 Instandhaltung und Reparatur von Kraftwagen
  - 50.3 Handel mit Kraftwagenteilen und Zubehör
  - 50.4 Handel mit Krafträdern, Teilen und Zubehör; Instandhaltung und Reparatur von Krafträdern
  - 50.5 Tankstellen
- 51 Handelsvermittlung und Großhandel (ohne Handel mit Kraftfahrzeugen)
  - 51.1 Handelsvermittlung
  - 51.2 Großhandel mit landwirtschaftlichen Grundstoffen und lebenden Tieren
  - 51.3 Großhandel mit Nahrungsmitteln, Getränken und Tabakwaren
  - 51.4 Großhandel mit Gebrauchs- und Verbrauchsgütern
  - 51.5 Großhandel mit nicht landwirtschaftlichen Halbwaren, Altmaterial und Reststoffen
  - 51.8 Großhandel mit Maschinen, Ausrüstungen und Zubehör
  - 51.9 Sonstiger Großhandel
- 52 Einzelhandel (ohne Handel mit Kraftfahrzeugen und ohne Tankstellen); Reparatur von Gebrauchsgütern
  - 52.1 Einzelhandel mit Waren verschiedener Art (in Verkaufsräumen)
  - 52.2 Facheinzelhandel mit Nahrungsmitteln, Getränken und Tabakwaren (in Verkaufsräumen)
  - 52.3 Apotheken; Facheinzelhandel mit medizinischen, orthopädischen und kosmetischen Artikeln (in Verkaufsräumen)
  - 52.4 Sonstiger Facheinzelhandel (in Verkaufsräumen)
  - 52.5 Einzelhandel mit Antiquitäten und Gebrauchtwaren (in Verkaufsräumen)
  - 52.6 Einzelhandel (nicht in Verkaufsräumen)
  - 52.7 Reparatur von Gebrauchsgütern

**H Gastgewerbe**

- 55 Gastgewerbe
  - 55.1 Hotellerie
  - 55.2 Sonstiges Beherbergungsgewerbe
  - 55.3 Speisengeprägte Gastronomie
  - 55.4 Getränkegeprägte Gastronomie
  - 55.5 Kantinen und Caterer

**I Verkehr und Nachrichtenübermittlung**

- 60 Landverkehr; Transport in Rohrfernleitungen
  - 60.1 Eisenbahnverkehr
  - 60.2 Sonstiger Landverkehr
  - 60.3 Transport in Rohrfernleitungen
- 61 Schifffahrt
  - 61.1 See- und Küstenschifffahrt
  - 61.2 Binnenschifffahrt
- 62 Luftfahrt
  - 62.1 Linienflugverkehr
  - 62.2 Gelegenheitsflugverkehr
  - 62.3 Raumtransport
- 63 Hilfs- und Nebentätigkeiten für den Verkehr; Verkehrsvermittlung
  - 63.1 Frachturnschlag und Lagerei
  - 63.2 Sonstige Hilfs- und Nebentätigkeiten für den Verkehr
  - 63.3 Reisebüros und Reiseveranstalter
  - 63.4 Spedition, sonstige Verkehrsvermittlung
- 64 Nachrichtenübermittlung
  - 64.1 Postverwaltung und private Post- und Kurierdienste
  - 64.3 Fernmeldedienste



**Klassifikation der Wirtschaftszweige, Ausgabe 2003 (WZ 2003)**  
Tiefengliederung bis zur Ebene der Wirtschaftsgruppe

**J Kredit- und Versicherungsgewerbe**

- 65 Kreditgewerbe
  - 65.1 Zentralbanken und Kreditinstitute
  - 65.2 Sonstige Finanzierungsinstitutionen
- 66 Versicherungsgewerbe
  - 66.0 Versicherungsgewerbe
- 67 Mit dem Kredit- und Versicherungsgewerbe verbundene Tätigkeiten
  - 67.1 Mit dem Kreditgewerbe verbundene Tätigkeiten
  - 67.2 Mit dem Versicherungsgewerbe verbundene Tätigkeiten

**K Grundstücks- und Wohnungswesen, Vermietung beweglicher Sachen, Erbringung von wirtschaftlichen Dienstleistungen a.n.g.**

- 70 Grundstücks- und Wohnungswesen
  - 70.1 Erschließung, Kauf und Verkauf von Grundstücken, Gebäuden und Wohnungen
  - 70.2 Vermietung und Verpachtung von eigenen Grundstücken, Gebäuden und Wohnungen
  - 70.3 Vermittlung und Verwaltung von fremden Grundstücken, Gebäuden und Wohnungen
- 71 Vermietung beweglicher Sachen ohne Bedienungspersonal
  - 71.1 Vermietung von Kraftwagen bis 3,5t Gesamtgewicht
  - 71.2 Vermietung von sonstigen Verkehrsmitteln
  - 71.3 Vermietung von Maschinen und Geräten
  - 71.4 Vermietung von Gebrauchsgütern a.n.g.
- 72 Datenverarbeitung und Datenbanken
  - 72.1 Hardwareberatung
  - 72.2 Softwarehäuser
  - 72.3 Datenverarbeitungsdienste
  - 72.4 Datenbanken
  - 72.5 Instandhaltung und Reparatur von Büromaschinen, Datenverarbeitungsgeräten und -einrichtungen
  - 72.6 Sonstige mit der Datenverarbeitung verbundene Tätigkeiten
- 73 Forschung und Entwicklung
  - 73.1 Forschung und Entwicklung im Bereich Natur-, Ingenieur-, Agrarwissenschaften und Medizin
  - 73.2 Forschung und Entwicklung im Bereich Rechts-, Wirtschafts- und Sozialwissenschaften sowie im Bereich Sprach-, Kultur- und Kunstwissenschaften
- 74 Erbringung von wirtschaftlichen Dienstleistungen a.n.g.
  - 74.1 Rechts-, Steuer- und Unternehmensberatung, Wirtschaftsprüfung, Buchführung, Markt- und Meinungsforschung, Managementtätigkeiten von Holdinggesellschaften
  - 74.2 Architektur- und Ingenieurbüros
  - 74.3 Technische, physikalische und chemische Untersuchung
  - 74.4 Werbung
  - 74.5 Personal- und Stellenvermittlung, Überlassung von Arbeitskräften
  - 74.6 Wach- und Sicherheitsdienste sowie Detekteien
  - 74.7 Reinigung von Gebäuden, Inventar und Verkehrsmitteln
  - 74.8 Erbringung von sonstigen wirtschaftlichen Dienstleistungen a.n.g.

**L Öffentliche Verwaltung, Verteidigung, Sozialversicherung**

- 75 Öffentliche Verwaltung, Verteidigung, Sozialversicherung
  - 75.1 Öffentliche Verwaltung
  - 75.2 Auswärtige Angelegenheiten, Verteidigung, Rechtspflege, Öffentliche Sicherheit und Ordnung
  - 75.3 Sozialversicherung und Arbeitsförderung

**Klassifikation der Wirtschaftszweige, Ausgabe 2003 (WZ 2003)**  
Tiefengliederung bis zur Ebene der Wirtschaftsgruppe

**M Erziehung und Unterricht**

- 80 Erziehung und Unterricht
  - 80.1 Kindergärten, Vor- und Grundschulen
  - 80.2 Weiterführende Schulen
  - 80.3 Hochschulen und andere Bildungseinrichtungen des Tertiärsbereichs
  - 80.4 Erwachsenenbildung und sonstiger Unterricht

**N Gesundheits-, Veterinär- und Sozialwesen**

- 85 Gesundheits-, Veterinär- und Sozialwesen
  - 85.1 Gesundheitswesen
  - 85.2 Veterinärwesen
  - 85.3 Sozialwesen

**O Erbringung von sonstigen öffentlichen und persönlichen Dienstleistungen**

- 90 Abwasser- und Abfallbeseitigung und sonstige Entsorgung
  - 90.0 Abwasser- und Abfallbeseitigung und sonstige Entsorgung
- 91 Interessenvertretungen sowie kirchliche und sonstige Vereinigungen (ohne Sozialwesen, Kultur und Sport)
  - 91.1 Wirtschafts- und Arbeitgeberverbände, Berufsorganisationen
  - 91.2 Arbeitnehmervereinigungen
  - 91.3 Kirchliche Vereinigungen; politische Parteien sowie sonstige Interessenvertretungen und Vereinigungen a.n.g.
- 92 Kultur, Sport und Unterhaltung
  - 92.1 Film- und Videofilmherstellung, -verleih und -vertrieb, Kinos
  - 92.2 Rundfunkveranstalter, Herstellung von Hörfunk- und Fernsehprogrammen
  - 92.3 Erbringung von sonstigen kulturellen und unterhaltenden Leistungen
  - 92.4 Korrespondenz- und Nachrichtenbüros, selbständige Journalistinnen und Journalisten
  - 92.5 Bibliotheken, Archive, Museen, botanische und zoologische Gärten
  - 92.6 Sport
  - 92.7 Erbringung von sonstigen Dienstleistungen für Unterhaltung, Erholung und Freizeit
- 93 Erbringung von sonstigen Dienstleistungen
  - 93.0 Erbringung von sonstigen Dienstleistungen

**P Private Haushalte mit Hauspersonal**

- 95 Private Haushalte mit Hauspersonal
  - 95.0 Private Haushalte mit Hauspersonal

**Q Exterritoriale Organisationen und Körperschaften**

- 99 Exterritoriale Organisationen und Körperschaften
  - 99.0 Exterritoriale Organisationen und Körperschaften

**Zusammengefasste Wirtschaftsabschnitte  
für Veröffentlichungszwecke innerhalb der Beschäftigtenstatistik**

Bezeichnung in der Statistik	Position in WZ 2003
<b>Land- und Forstwirtschaft , Fischerei .....</b>	<b>A + B</b>
<b>Produzierendes Gewerbe .....</b>	<b>C - F</b>
Bergbau .....	C
Verarbeitendes Gewerbe .....	D
Energie- und Wasserversorgung .....	E
Baugewerbe .....	F
<b>Handel, Gastgewerbe und Verkehr .....</b>	<b>G - I</b>
Handel .....	G
Gastgewerbe .....	H
Verkehr und Nachrichtenübermittlung .....	I
<b>Sonstige Dienstleistungen .....</b>	<b>J - Q</b>
Kredit- und Versicherungsgewerbe .....	J
Grundstücks-, Wohnungswesen, Vermietung beweglicher Sachen usw. ....	K
Öffentliche Verwaltung u. ä. ....	L + Q
Öffentliche und private Dienstleistungen (ohne öffentliche Verwaltung) .....	M - P