



Kennziffer
A VI 5 vj
3/04

Statistische Berichte

Sozialversicherungspflichtig beschäftigte Arbeitnehmer in Bayern am 30. September 2004

Teil I der Ergebnisse der Beschäftigtenstatistik

Herausgegeben im
Juli 2005
Bestellnummer:
A65013 200443
Einzelpreis:
14,90 €

Statistisches Jahrbuch für Bayern 2004

- 629 Seiten
- Tabellenwerk mit den wichtigsten statistischen Daten zum Freistaat Bayern
- Graphische Darstellungen
- Bayernkarten mit Regierungsbezirken, Landkreisen und kreisfreien Städten, Regionen
- Geographische und meteorologische Angaben
- auch auf CD-ROM

Inhalt

- Zeitreihen • Zeitreihen zu sämtlichen statistischen Bereichen für die Jahre 1960, 1970, 1980, 1990 und 2002 und 2003
- Bevölkerung und Kultur • Bevölkerungsstand und -bewegung, Gesundheitswesen, Bildung und Kultur, Rechtspflege, Wahlen, Erwerbstätigkeit
- Wirtschaft und Finanzen • Land- und Forstwirtschaft, Produzierendes Gewerbe, Bautätigkeit, Wohnungswesen, Handel und Gastgewerbe, Verkehr, Geld und Kredit, Versicherungen, Öffentliche Finanzen, Preise
- Soziale Verhältnisse • Öffentliche Sozialleistungen, Löhne und Gehälter, Versorgung und Verbrauch
- Gesamte Volkswirtschaft • Entstehung, Verteilung und Verwendung des Sozialproduktes, Umweltschutz
- Regionaldaten • Strukturdaten der Landkreise, kreisfreien Städte, Regierungsbezirke und Regionen
- Bund und Länder • Wichtige Strukturdaten Deutschlands und aller Bundesländer
- Bayern in Europa • Strukturdaten der Mitgliedsstaaten der EU
- Sachverzeichnis • Merkmalsbezogen tief gegliedert

www.statistik.bayern.de/webshop

Weitere Bestellmöglichkeiten finden Sie
im Impressum.

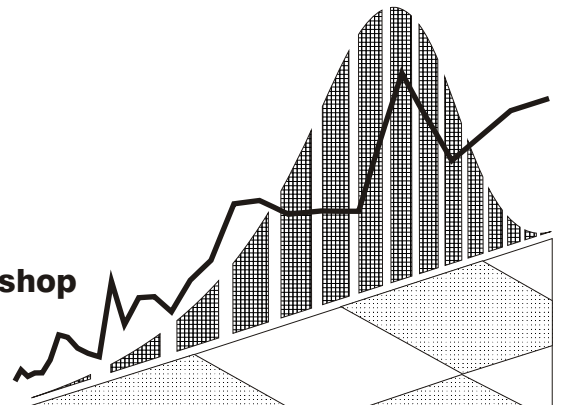

Zeichenerklärung

- | | | | |
|---|--|-----|--|
| 0 | = mehr als nichts, aber weniger als die Hälfte der kleinsten in der Tabelle nachgewiesenen Einheit | () | = Nachweis unter dem Vorbehalt, dass der Zahlenwert erhebliche Fehler aufweisen kann |
| - | = nichts vorhanden | p | = vorläufiges Ergebnis |
| / | = keine Angaben, da Zahlen nicht sicher genug | r | = berichtiges Ergebnis |
| · | = Zahlenwert unbekannt oder geheimzuhalten | s | = geschätztes Ergebnis |
| x | = Tabellenfach gesperrt, da Aussage nicht sinnvoll | ≙ | = entspricht |

Auf- und Abrundungen

Im allgemeinen ist ohne Rücksicht auf die Endsummen auf- bzw. abgerundet worden. Deshalb können sich bei der Summierung von Einzelangaben geringfügige Abweichungen zu den Endsummen ergeben. Bei Aufgliederungen einer Gesamtheit in Prozent kann die Summe der Einzelwerte wegen Rundens vom Wert 100 % abweichen. Eine Abstimmung auf 100 % erfolgt im allgemeinen nicht.

Impressum

Verleger, Herausgeber und Druck: Bayerisches Landesamt für Statistik und Datenverarbeitung
Neuhauser Straße 8, 80331 München
Briefanschrift: 80288 München
Telefon: 089 2119 255; Telefax: (089) 2119 607
E-Mail: vertrieb@statistik.bayern.de
Internet: <http://www.statistik.bayern.de>

- © Vervielfältigung und Verbreitung, auch auszugsweise, bedürfen der Genehmigung des Herausgebers. In Druckwerken sind für nicht gewerbliche Zwecke Vervielfältigung und Verbreitung, auch auszugsweise, mit Quellenangabe gestattet.

Inhaltsübersicht

Textteil	Seite
Vorbemerkungen	2
Methodische Erläuterungen	2
Begriffliche Erläuterungen	4
Schaubilder	
1. Veränderung der sozialversicherungspflichtig Beschäftigten am Arbeitsort am 30. September 2004 gegenüber dem Vorjahresquartal in den kreisfreien Städten und Landkreisen Bayerns	9
2. Sozialversicherungspflichtig Beschäftigte am Arbeitsort in Bayern jeweils zum Quartalsende seit 1994	10
3. Sozialversicherungspflichtig Beschäftigte am Arbeitsort in Bayern seit 1994 jeweils am 30. September	10
4. Sozialversicherungspflichtig Beschäftigte am Arbeitsort in Bayern am 30. September 2004 nach Wirtschaftsabschnitten und Geschlecht	11
5. Sozialversicherungspflichtig Beschäftigte am Arbeitsort in Bayern am 30. September 2003 und 2004 nach Altersgruppen und Geschlecht	11
Tabellenteil	
1. Strukturdaten über sozialversicherungspflichtig Beschäftigte am Arbeitsort in Bayern am 30.09.2004	12
2. Sozialversicherungspflichtig Beschäftigte am Arbeitsort in Bayern seit 1997 jeweils zum 30.09. nach Vollzeit-/Teilzeitbeschäftigung sowie nach Wirtschaftsbereichen	14
3. Sozialversicherungspflichtig Beschäftigte am Arbeitsort sowie am Wohnort in den kreisfreien Städten und Landkreisen Bayerns am 30.09.2004 nach Wirtschaftsbereichen, Geschlecht, Teilzeitbeschäftigung und Staatsangehörigkeit	16
4. Sozialversicherungspflichtig Beschäftigte am Arbeitsort in Bayern am 30.09.2004 nach Wirtschaftsabschnitten und -unterabschnitten, Stellung im Beruf sowie nach deutschen und ausländischen Beschäftigten	22
5. Sozialversicherungspflichtig Beschäftigte am Arbeitsort in Bayern am 30.09.2004 nach Stellung im Beruf, zusammengefassten Wirtschaftsabschnitten und Altersgruppen	23
6. Sozialversicherungspflichtig Beschäftigte am Arbeitsort in Bayern am 30.09.2004 nach zusammengefassten Wirtschaftsabschnitten, deutschen und ausländischen Beschäftigten und Altersgruppen	25
7. Sozialversicherungspflichtig Beschäftigte am Arbeitsort in Bayern am 30.09.2004 nach Wirtschaftsabschnitten und -unterabschnitten, Teilzeitbeschäftigung und Stellung im Beruf	27
8. Sozialversicherungspflichtig beschäftigte Auszubildende am Arbeitsort in Bayern am 30.09.2004 nach Wirtschaftsabschnitten und -unterabschnitten	29
9. Sozialversicherungspflichtig Beschäftigte am Arbeitsort in Bayern am 30.09.2004 nach zusammengefassten Wirtschaftsabschnitten, Altersgruppen, Stellung im Beruf, Ausländer/-innen sowie beruflicher Ausbildung	30
10. Ausländische sozialversicherungspflichtig Beschäftigte am Arbeitsort in Bayern am 30.09.2004 nach zusammengefassten Wirtschaftsabschnitten, Altersgruppen und ausgewählten Staatsangehörigkeiten	32
11. Sozialversicherungspflichtig Beschäftigte am Arbeitsort in den kreisfreien Städten und Landkreisen Bayerns am 30.09.2004 nach Stellung im Beruf, deutschen und ausländischen sowie Vollzeit- und Teilzeitbeschäftigten	36
12. Sozialversicherungspflichtig Beschäftigte am Arbeitsort in den kreisfreien Städten und Landkreisen Bayerns am 30.09.2004 nach Wirtschaftsabschnitten	40
13. Sozialversicherungspflichtig Beschäftigte am Wohnort in Bayern am 30.09.2004 nach Berufsbereichen, -abschnitten und ausgewählten -gruppen sowie beruflicher Ausbildung	48
14. Sozialversicherungspflichtig Beschäftigte am Wohnort in Bayern am 30.09.2004 nach Berufsbereichen, -abschnitten und ausgewählten -gruppen, Geschlecht, Stellung im Beruf sowie nach deutschen und ausländischen Beschäftigten	52
15. Sozialversicherungspflichtig Beschäftigte am Wohnort in den kreisfreien Städten und Landkreisen Bayerns am 30.09.2004 nach Ausbildungsabschlüssen, Altersklassen sowie Auszubildende nach Stellung im Beruf	54
Anhang	
Klassifikation der Wirtschaftszweige, Ausgabe 2003 (WZ 2003) - Tiefengliederung bis zur Ebene der Wirtschaftsgruppe	62
Zusammengefasste Wirtschaftsabschnitte für Veröffentlichungszwecke innerhalb der Beschäftigtenstatistik	69

Vorbemerkungen

In diesem Bericht werden in vierteljährlichem Abstand Ergebnisse über die sozialversicherungspflichtig beschäftigten Arbeitnehmer in tiefer wirtschaftlicher und regionaler Gliederung (Kreisebene) sowie nach demographischen und erwerbsstatistischen Merkmalen wie z.B. Alter, Geschlecht, berufliche Tätigkeit, Stellung im Beruf und Ausbildungsabschluss jeweils für das Quartalsende bereitgestellt. Die Basis hierfür bilden Auswertungen aus der Beschäftigtenstatistik der Bundesagentur für Arbeit.

Zusätzlich erscheinen einmal jährlich, jeweils zum Stichtag 30.06., ein Bericht über die sozialversicherungspflichtig beschäftigten Arbeitnehmer in den Gemeinden sowie ein Bericht mit Auswertungen zum Pendlerverhalten der Beschäftigten.

Beginnend mit der Aufbereitung des Datenmaterials zum Stichtag 31.03.2003 kam im Landesamt ein neues Tabellenprogramm zum Einsatz, mit dem die Berichterstattung gegenüber früheren Stichtagen ausgeweitet wurde. Damit kann dem Informationsbedürfnis der Nutzer der Beschäftigtenstatistik noch mehr als bisher Rechnung getragen werden. Im Zuge der Umstellung auf das neue Tabellenprogramm fand zugleich auch eine Anpassung an die Aufbereitungspraxis der Bundesagentur für Arbeit statt. Dies führte dazu, dass – im Gegensatz zu früheren Aufbereitungen – fehlerhafte Signierungen zu einzelnen Merkmalen im Datenmaterial nicht mehr sachlogisch korrigiert, sondern konsequent als Fälle „ohne Angabe“ gekennzeichnet wurden.

Mit in Kraft treten des Gesetzes zur Neuordnung der geringfügigen Beschäftigungsverhältnisse zum 1. April 1999 wurde die Beitragspflicht zur Sozialversicherung auf einen Teil der bis dahin von der Beitragszahlung nicht erfassten geringfügigen Beschäftigungsverhältnisse ausgeweitet. Soweit Personen ausschließlich beitragspflichtige geringfügige Beschäftigungsverhältnisse ausüben, sind sie in den Nachweisungen dieser Veröffentlichung nicht enthalten.

Bedingt durch die Neuordnung des Meldeverfahrens wurde die Aufbereitung der Beschäftigtenstatistik bei der Bundesagentur für Arbeit zum Berichtsstichtag 30.06.1999 auf ein neues Verfahren umgestellt. Dies hat zur Folge, dass die direkte Vergleichbarkeit mit Auswertungen zu früheren Stichtagen aus methodischer Sicht nur eingeschränkt gegeben ist.

Ferner haben die Ergebnisse der Beschäftigtenstatistik bis drei Jahre nach dem Stichtag vorläufigen Charakter. Die Bundesagentur für Arbeit behält sich vor, diese in begründeten Fällen innerhalb dieses Zeitraums zu ändern. Für die eindeutige Bezeichnung des Datenmaterials ist daher neben dem Berichtsstichtag zusätzlich auch die Angabe des Auswertungsstandes (des sog. Dateistandes) erforderlich. Dem vorliegenden Bericht liegt der Auswertungsstand vom März 2005 zugrunde.

Methodische Erläuterungen

Einführung

Die Beschäftigtenstatistik beruht auf dem integrierten Meldeverfahren zur Sozialversicherung (gesetzliche Kranken- und Renten- und Pflegeversicherung) und zur Bundesagentur für Arbeit (Arbeitslosenversicherung), das mit Wirkung vom 01.01.1973 im früheren Bundesgebiet eingeführt worden ist. Dieses Verfahren verlangt von den Arbeitgebern für alle sozialversicherungspflichtig beschäftigten Arbeitnehmer („Beschäftigte“) einheitliche und automationsgerechte Meldungen über demographische, erwerbsstatistische und sozialversicherungsrechtliche Tatbestände. Die maschinelle Verarbeitung der anfallenden Meldungen ermöglicht sowohl Auswertungen zur laufenden Arbeitsmarkt- und Konjunkturbeobachtung als auch weitergehende Strukturanalysen und -vergleiche in größeren Zeitabständen.

Rechtsgrundlage

Die gesetzliche Grundlage für die Durchführung der Statistik sozialversicherungspflichtig Beschäftigter ist seit dem 1. Januar 1998 das Dritte Buch Sozialgesetzbuch - Arbeitsförderung - (SGB III) vom 24. März 1997 (BGBl. S. 594), in der Fassung der zwischenzeitlich erfolgten Änderungen. Nach § 281 SGB III hat die Bundesagentur für Arbeit - wie nach der bis dahin geltenden Regelung des Arbeitsförderungsgesetzes (AFG) - aus den in ihrem Geschäftsbereich anfallenden Daten Statistiken, insbesondere über Beschäftigung und Arbeitslosigkeit der Arbeitnehmer und über die Leistungen der Arbeitsförderung, zu erstellen. Sie ist auch unverändert damit beauftragt, auf der Grundlage der Meldungen nach § 28a des Vierten Buches Sozialgesetzbuch - Sozialversicherung - (SGB IV vom 23. Dezember 1976 (BGBl. I S. 3845), in der Fassung zwischenzeitlicher Änderungen) eine Statistik sozialversicherungspflichtig Beschäftigter zu erstellen.

Aufgabe der Statistischen Ämter des Bundes und der Länder ist es, in Ergänzung dazu im

Rahmen des erwerbsstatistischen Gesamtsystems, wichtige Tabellen zu erstellen, für allgemeine Zwecke zu veröffentlichen und sie mit den Beschäftigten- und Entgeltangaben aus anderen Quellen zu koordinieren. Die Bundesagentur für Arbeit stellt dem Statistischen Bundesamt und den Statistischen Ämtern der Länder die hierfür erforderlichen anonymisierten Einzeldaten zu sozialversicherungspflichtig Beschäftigten gem. § 282a Abs. 1 SGB III zur Verfügung.

Auskunftspflichtige

Auskunftspflichtig sind gemäß den Vorschriften der Verordnung über die Erfassung und Übermittlung von Daten für die Träger der Sozialversicherung (Datenerfassungs- und -übermittlungsverordnung – DEÜV) die Arbeitgeber. Sie müssen an die Träger der Sozialversicherung Meldungen verschiedenen Inhalts über die in ihren Betrieben sozialversicherungspflichtig beschäftigten Arbeitnehmer erstatten. Anlass, Form und Fristen für diese richten sich nach den Vorschriften des zweiten Abschnittes der DEÜV (§§ 6 bis 13).

Erfasster Personenkreis

Für alle Arbeitnehmer einschließlich der zu ihrer Berufsausbildung Beschäftigten, die kranken-, renten- und/oder pflegeversicherungspflichtig oder beitragspflichtig nach dem Arbeitsförderungsgesetz sind oder für die Beitragsanteile zu den gesetzlichen Rentenversicherungen zu entrichten sind, (§ 3 DEÜV) erstellt der Arbeitgeber zu Beginn der Beschäftigung eine Anmeldung (§ 6 DEÜV), zum Ende der Beschäftigung eine Abmeldung (§ 8 DEÜV) und am Jahresende eine Jahresmeldung (§ 10 DEÜV) für alle Beschäftigten zum Stichtag 31.12.

Damit werden in der Regel alle Arbeiter, Angestellten und Auszubildenden erfasst, zusammen in Bayern rund 70 Prozent aller Erwerbstätigen.

Beamte, Selbständige, Mithelfende Familienangehörige und ausschließlich geringfügig Beschäftigte sind in der Statistik der sozialversicherungspflichtig beschäftigten Arbeitnehmer nicht enthalten.

Wehr- und Zivildienstleistende, die ihren Dienst aus einer ungekündigten Beschäftigung heraus ableisten, sind ebenso wie die Arbeitnehmer, die wegen Krankheit (Arbeitsunfähigkeit nach der Lohnfortzahlung), Schlechtwettergeldbezug oder wegen Erziehungsurlaub ihre Beschäftigung unterbrochen haben, im erfassten Personenkreis enthalten. Für sie er-

stellt der Arbeitgeber eine Unterbrechungsmeldung (§ 9 DEÜV).

Meldeweg

Die vom Arbeitgeber mitzuteilenden Merkmale und Tatbestände sind in § 28a Abs. 1 bis 4 SGB IV geregelt und umfassen u.a. die Adresse und Versicherungsnummer des/der Beschäftigten, demographische Merkmale, Angaben über die ausgeübte Tätigkeit sowie die Beitragsgruppen zur Kranken-, Renten- und Arbeitslosenversicherung.

Mit in Kraft treten der DEÜV zum 1. Januar 1999 wurde die elektronische Datenübermittlung bzw. die Datenübermittlung mittels Datenträger als Übermittlungsstandard des Regelfalles eingeführt (§ 16 DEÜV). Die Arbeitgeber übermitteln ihre Meldungen an die im Zulassungsbescheid bezeichneten Annahmestellen (die zuständigen Krankenkassen oder die von ihnen beauftragten Annahmestellen). Diese prüfen die Meldungen auf formale und inhaltliche Richtigkeit und nehmen - falls erforderlich - Korrekturen vor. Die Weiterleitung der von den Einzugsstellen geprüften Daten erfolgt innerhalb von 5 Arbeitstagen, und zwar für Arbeiter und Versicherte der Bahnversicherungsanstalt an die Datenstelle der Rentenversicherungsträger (in Würzburg); für Angestellte an die Bundesversicherungsanstalt für Angestellte und für Versicherte der knappschaftlichen Krankenversicherung unmittelbar an die Bundesknappschaft, wenn diese die Rentenversicherung durchführt (§ 34 DEÜV).

Nach einer weiteren Prüfung werden die für die Arbeitsverwaltung relevanten Daten an die Bundesagentur für Arbeit übermittelt.

Die Bundesagentur für Arbeit führt für jeden Versicherten unter seiner Versicherungsnummer ein so genanntes Versichertenkonto, auf dem alle eingehenden Meldungen in der Reihenfolge des Wirksamkeitsdatums gespeichert werden. Diese Versichertendatei ist die Grundlage der Auszahlungen für statistische Zwecke. Sie führen vierteljährlich zum jeweiligen Beschäftigungsstand am Quartalsende (Stichtagsmaterial) und jährlich zum Nachweis aller Beschäftigungsfälle innerhalb eines Kalenderjahres (Jahreszeitraummaterial).

Die Bundesagentur für Arbeit stellt dem Statistischen Bundesamt anonymisiertes Datenmaterial für Auswertungen im Rahmen des erwerbsstatistischen Berichtssystems und zur Weitergabe an die Statistischen Landesämter zur Verfügung, die dieses Material insbesondere für vertiefte Regionalanalysen nutzen (vgl. Schaubild auf Seite 8).

Merkmale

Als auswertbare Merkmale der Beschäftigtenstatistik stehen zur Verfügung:

a) beim Stichtagsmaterial

Altersjahr
Geschlecht
Staatsangehörigkeit
Erreichter allgemeiner und beruflicher Ausbildungsabschluss
Stellung im Beruf als Arbeiter/-in, Angestellte(r), Auszubildende(r),
Stellung im Betrieb als Facharbeiter/-in, Meister/-in oder Polier; andere(r) Vollzeitbeschäftigte(r),
Ausgeübte Tätigkeit (Beruf)
Vollzeit-/Teilzeitbeschäftigung
Wirtschaftszweig
Arbeitsort und Wohnort

b) zusätzlich beim Jahreszeitraummaterial

Beginn und Ende der Beschäftigung auf die sich die jeweilige Meldung bezieht. Beitragspflichtiges Bruttoentgelt.

Begriffliche Erläuterungen

Sozialversicherungspflichtig Beschäftigte

Hierzu zählen alle Arbeitnehmer einschl. der zu ihrer Berufsausbildung Beschäftigten, die kranken-, renten-, pflegeversicherungspflichtig und/oder beitragspflichtig nach dem Recht der Arbeitsförderung oder für die von den Arbeitgebern Beitragsanteile nach dem Recht der Arbeitsförderung zu entrichten sind. Aus dieser Abgrenzung ergibt sich, dass in der Regel alle Arbeiter und Angestellten (einschl. Personen in beruflicher Ausbildung) von der Sozialversicherungspflicht erfasst werden. Daneben besteht in wenigen Fällen auch für Selbständige Versicherungspflicht in der Sozialversicherung. Wehr- und Zivildienstleistende gelten dann als versicherungspflichtig Beschäftigte, wenn sie ihren Dienst aus einem weiterhin bestehenden Beschäftigungsverhältnis heraus angetreten haben und nur wegen der Ableistung dieser Dienstzeiten kein Entgelt erhalten.

Nicht zu den sozialversicherungspflichtig Beschäftigten zählen dagegen der weitaus überwiegende Teil der Selbständigen, die mithelfenden Familienangehörigen sowie die Beamten.

Ab dem Stichtag 1. April 1999 sind die gesetzlichen Regelungen zur Sozialversicherungspflicht geringfügiger Beschäftigungsverhältnisse grundlegend geändert worden. Nach der maßgebenden Regelung des § 8 SGB IV wird

nach wie vor zwischen geringfügig kurzfristigen Beschäftigungen (als „kurzfristig“ gilt eine Tätigkeit immer dann, wenn sie nach ihrer Eigenart oder im Voraus vertraglich auf höchstens zwei Monate oder 50 Arbeitstage begrenzt ist) auf der einen und geringfügig entlohten Tätigkeiten (als „geringfügig entlohnt“ ist eine Tätigkeit dann zu klassifizieren, wenn bestimmte Einkommenshöchstgrenzen nicht überschritten werden) auf der anderen Seite unterschieden.

Mit der gesetzlichen Neuregelung zum Stichtag 1. April 1999 sind Arbeitgeber verpflichtet, auch für Personen, die ausschließlich so genannte geringfügig entlohnte Tätigkeiten ausüben, pauschalierte Beiträge zur Kranken- und Rentenversicherung zu entrichten.

Ausschließlich geringfügig entlohnte Personen, die nur wegen der gesetzlichen Neuregelung in den Kreis der sozialversicherungspflichtig Beschäftigten gelangt sind, werden in dieser Veröffentlichung bis auf weiteres nicht nachgewiesen. Die Berichterstattung über diesen Personenkreis wird von der Bundesagentur für Arbeit wahrgenommen.

Personen, die als einzige Tätigkeit eine kurzzeitige Beschäftigung im Sinne des § 8 Abs.1 SGB IV ausüben, bleiben auch nach den neuen rechtlichen Regelungen frei von der Versicherungspflicht und sind daher ebenfalls nicht in den ausgewiesenen Daten enthalten.

Seit 1990 waren folgende Beträge für die Abgrenzung geringfügiger Tätigkeiten maßgebend:

Zeitraum	Monatliches Entgelt
1.1.1990 - 31.12.1990	240 €
1.1.1991 - 31.12.1991	245 €
1.1.1992 - 31.12.1992	256 €
1.1.1993 - 31.12.1993	271 €
1.1.1994 - 31.12.1994	286 €
1.1.1995 - 31.12.1995	297 €
1.1.1996 - 31.12.1996	302 €
1.1.1997 - 31.12.1997	312 €
1.1.1998 - 31.12.1998	317 €
1.1.1999 - 31.12.2001	322 €
1.1.2002 - 31.03.2003	325 €
seit 1.4.2003	400 €

Alter

Mit dem Stichtag 31. März 1980 beginnend, wird bei jeder Auszählung das genaue Alter der Beschäftigten am jeweiligen Stichtag ermittelt. Die Berechnung des Alters erfolgt da-

nach nicht wie früher nach der "Geburtsjahrmethode", sondern nach der "Altersjahrmethode". Die Angaben beziehen sich bei dieser Art der Darstellung auf das Alter am Auszählungstichtag und enthalten für die Auswertungstichtage 31.03., 30.06 und 30.09. Personen, die zwei unterschiedlichen Geburtsjahrgängen angehören.

Ausbildung

Nachgewiesen wird hier die abgeschlossene Berufsausbildung des Beschäftigten. Die Angaben beziehen sich dabei auf den höchsten erreichten Abschluss, auch wenn diese Ausbildung für die derzeit ausgeübte Tätigkeit nicht vorgeschrieben oder verlangt ist. In den Tabellen werden folgende Kategorien unterschieden:

- Berufsfach-/Fachschule einschl. Lehr-/Anlernausbildung
- Fachhochschule einschl. Ingenieurschulen
- Wissenschaftliche Hochschule, Universität einschl. Lehrerausbildung

Ausländer

Als Ausländer gelten alle Personen, die nicht Deutsche im Sinne des Artikels 116 Abs. 1 des Grundgesetzes (GG) sind.

Beruf

Maßgebend für die Berufsbezeichnung ist allein die ausgeübte Tätigkeit und nicht der erlernte bzw. früher ausgeübte Beruf. Die ausgeübte Tätigkeit wird nach der jeweils aktuellsten Ausgabe des Schlüsselverzeichnisses für die Angaben zur Tätigkeit in den Versicherungsnachweisen – herausgegeben von der Bundesagentur für Arbeit – verschlüsselt. Die darin enthaltenen Schlüsselzahlen entsprechen den Berufsordnungen. Grundlage der 3-stelligen Signierung ist das systematische Verzeichnis der Berufe nach Berufsbereichen, Berufsgruppen und Berufsordnungen der Bundesanstalt für Arbeit in überarbeiteter Fassung aus dem Jahr 1988, das seinerseits auf der Klassifizierung der Berufe des Statistischen Bundesamtes, Ausgabe 1975, beruht.

Beschäftigte in beruflicher Ausbildung

Hierzu rechnen Personen, die als Auszubildende oder zu ihrer Ausbildung im Arbeiter- oder Angestelltenverhältnis beschäftigt sind. Zu diesem Kreis zählen neben den Auszubildenden nach dem Berufsbildungsgesetz vom 14.08.1969 (BBiG) auch Anlernlinge, Praktikanten, Volontäre, Schüler an Schulen des

Gesundheitswesens sowie Teilnehmer an den von der Bundesagentur für Arbeit geförderten Maßnahmen zur beruflichen Fortbildung, Umschulung und betrieblichen Einarbeitung.

Regionale Zuordnung

Die sozialversicherungspflichtig Beschäftigten werden sowohl am (inländischen) Arbeitsort als auch am Wohnort nachgewiesen. Als Arbeitsort gilt die Gemeinde, in der der Betrieb angesiedelt ist, in dem die Arbeitnehmer beschäftigt sind. Die Zuordnung zum Wohnort richtet sich nach den dem Arbeitgeber gegenüber angegebenen melderechtlichen Verhältnissen. Der Gebietsstand ist jeweils stichtagsbezogen.

Sozialversicherungspflichtig Beschäftigte, die nicht am angegebenen Wohnort arbeiten, werden in der Ergebnisdarstellung auch als „Auspendler“, Beschäftigte, die nicht am Arbeitsort wohnen bzw. gemeldet sind, als „Einpender“ bezeichnet. Aus der Sicht des Arbeitsortes ist der „Pendlersaldo“ positiv oder negativ, je nachdem ob die Zahl der „Einpender“ die der „Auspendler“ übersteigt oder nicht.

Stellung im Beruf

Die Differenzierung der sozialversicherungspflichtig beschäftigten Arbeitnehmer nach Arbeitern und Angestellten erfolgt nach der Zugehörigkeit des Beschäftigten zum jeweiligen Träger der Rentenversicherung. In den Angaben über die Zahl der Arbeiter und Angestellten ist die jeweilige Zahl der Auszubildenden enthalten.

Voll-/Teilzeitbeschäftigte

Der Unterscheidung der sozialversicherungspflichtig beschäftigten Arbeitnehmer nach Voll- und Teilzeitbeschäftigten liegen die von den Arbeitgebern in den Meldebogen zu machenden Angaben über die arbeitsvertraglich vereinbarte Wochenarbeitszeit zugrunde, und zwar in folgender Gliederung:

- Vollbeschäftigt,
- Teilzeitbeschäftigt mit einer Wochenarbeitszeit von weniger als 18 Stunden,
- Teilzeitbeschäftigt mit einer Wochenarbeitszeit von 18 Stunden und mehr, jedoch nicht vollbeschäftigt.

Wirtschaftszweig

Der Wirtschaftszweig wurde nach der Klassifikation der Wirtschaftszweige, Ausgabe 2003 (WZ 2003) verschlüsselt. Diese Systematik basiert auf der statistischen Systematik der Wirtschaftszweige in der Europäischen Ge-

meinschaft (NACE Rev. 1.1), die in den Mitgliedstaaten der EU verbindlich als Standardklassifikation der wirtschaftlichen Tätigkeiten vorgeschrieben wurde. Die WZ 2003 gliedert sich formal in

17	Abschnitte	A	-	Q
31	Unterabschnitte	AA	-	QA
60	Abteilungen	01	-	99
222	Gruppen	01.1	-	99.0
513	Klassen	01.11	-	99.00
1 041	Unterklassen	01.11.1	-	99.00.3

und entspricht bis zur Gliederungsebene der Wirtschaftsklasse der NACE Rev.1.1. Sie unterscheidet sich von der europäischen Wirtschaftszweigsystematik durch die Einfügung der fünfstellig numerisch verschlüsselten Unterklasse.

Grundsätzlich sind die wirtschaftsfachlichen Ergebnisse der Beschäftigtenstatistik mit anderen deutschen und europäischen Wirtschaftsstatistiken vergleichbar. Darüber hinaus ist eine Vergleichbarkeit hinsichtlich der nach Abschnitten und Abteilungen gegliederten Ergebnisse auch mit außereuropäischen Datenquellen gegeben, soweit diesen die Wirtschaftszweigsystematik der Vereinten Nationen (ISIC Rev.3.1) zugrunde liegt.

Bei einer Zusammenführung von Angaben der Beschäftigtenstatistik mit anderen Datenquellen kann dennoch die Vergleichbarkeit aus methodischen Gründen eingeschränkt sein. Dies gilt vor allem auch bei einer Gegenüberstellung von Beschäftigtenzahlen aus anderen statistischen Erhebungen. So können Abweichungen darauf beruhen, dass sich die wirtschaftssystematische Klassifizierung auf unterschiedliche statistische Einheiten (Unternehmen / Betrieb = örtliche Einheit) bezieht. Sie ergeben sich fast zwangsläufig dann, wenn die Vergleichsergebnisse nicht ebenfalls durch die Befragung der statistischen Einheit gewonnen, sondern – wie beim Mikrozensus, der jährlichen Repräsentativstatistik der Bevölkerung und des Arbeitsmarktes – beim Erwerbstätigen selbst erhoben worden sind. Ergebnisunterschiede können u.a. auch auf fehlender Übereinstimmung der Bezugsgrößen bei der Festlegung der wirtschaftsfachlichen Zugehörigkeit der Einheit beruhen, die bei mehreren unterschiedlichen wirtschaftlichen Betätigungen der Wirtschaftseinheit nach dem Schwerpunkt bestimmt werden muss.

Bei dieser Schwerpunktbestimmung werden grundsätzlich die Wertschöpfungsanteile bzw. die Umsatzanteile, und nur in Fällen, in denen solche nicht zur Verfügung stehen, hilfsweise

die Zahl der Beschäftigten herangezogen. Eine solche Behelfslösung gilt auch für die Beschäftigtenstatistik. Außerdem sind hier Besonderheiten zu beachten, die hinsichtlich der Definition der wirtschaftsfachlich zu klassifizierenden Einheit bestehen:

So gilt als „Betrieb“ – dessen wirtschaftlicher Schwerpunkt maßgebend für die wirtschaftsfachliche Zuordnung der sozialversicherungspflichtig Beschäftigten ist – im Sinne der Beschäftigtenstatistik immer die Einheit, für die zur Durchführung des gemeinsamen Meldeverfahrens zur Sozialversicherung dem meldepflichtigen Arbeitgeber eine Betriebsnummer zur Verfügung gestellt worden ist. Dies ist im Allgemeinen die wirtschaftsfachlich abgrenzbare und regional abgegrenzte Niederlassung / Arbeitsstätte, im Sinne der NACE Rev.1.1 die örtliche Einheit, in der sozialversicherungspflichtig Beschäftigte tätig sind. Der „Betrieb“ kann jedoch auch aus mehreren Niederlassungen eines Unternehmens mit gleichem wirtschaftsfachlichem Schwerpunkt bestehen, die zur Vereinfachung des Meldeverfahrens zusammengefasst werden dürfen, allerdings nur dann, wenn sie innerhalb derselben Gemeinde liegen.

Die WZ 2003 wurde im Bereich der Beschäftigtenstatistik mit der Aufbereitung des Datenumaterials zum Stichtag 30.06.2003 eingeführt. Sie stellt eine behutsame Weiterentwicklung der bis dahin verwendeten Klassifikation der Wirtschaftszweige, Ausgabe 1993 (WZ 93) dar. Im Gegensatz zur Einführung der WZ 93, die in dieser Veröffentlichungsreihe zum Berichtsstichtag 30.09.1998 vollzogen wurde, ergeben sich somit keine signifikanten Strukturveränderungen, so dass es zu keinen nennenswerten Brüchen in den statistischen Zeitreihen kommt.

Die wirtschaftsfachlichen Ergebnisgliederungen in dieser Veröffentlichung folgen im Wesentlichen den Abschnitten und Unterabschnitten der WZ 2003. Gleichwohl wurden diese Gliederungsebenen – um den Konsumentenbedürfnissen besser Rechnung zu tragen – nicht unverändert übernommen. So werden zum einen über Unterabschnitte hinaus auch Angaben für ausgewählte Abteilungen und Gruppen nachgewiesen. Zum anderen sind – in Anlehnung an die Ergebnistabellen der vorerwähnten jährlichen Repräsentativstatistik der Bevölkerung und des Arbeitsmarktes (Mikrozensus) – auch Zusammenfassungen gebildet worden, die in der NACE Rev.1.1 nicht definiert sind, für bestimmte wirtschaftsstrukturell gegliederte Darstellungen, z.B. nach Wirtschaftssektoren, aber geeignet erscheinen.

Grundsätzlich anzumerken ist ferner, dass über die hier vorgelegten Ergebnisgliederungen hinaus in den Statistischen Ämtern von Bund und Ländern Angaben bis auf die Ebene der dreistellig numerisch verschlüsselten Gruppe

zur Verfügung stehen, die gleichzeitig der Tiefengliederung für den Mikrozensus entspricht (vgl. hierzu Anhang).

Von der Meldung des Arbeitgebers zur Statistik

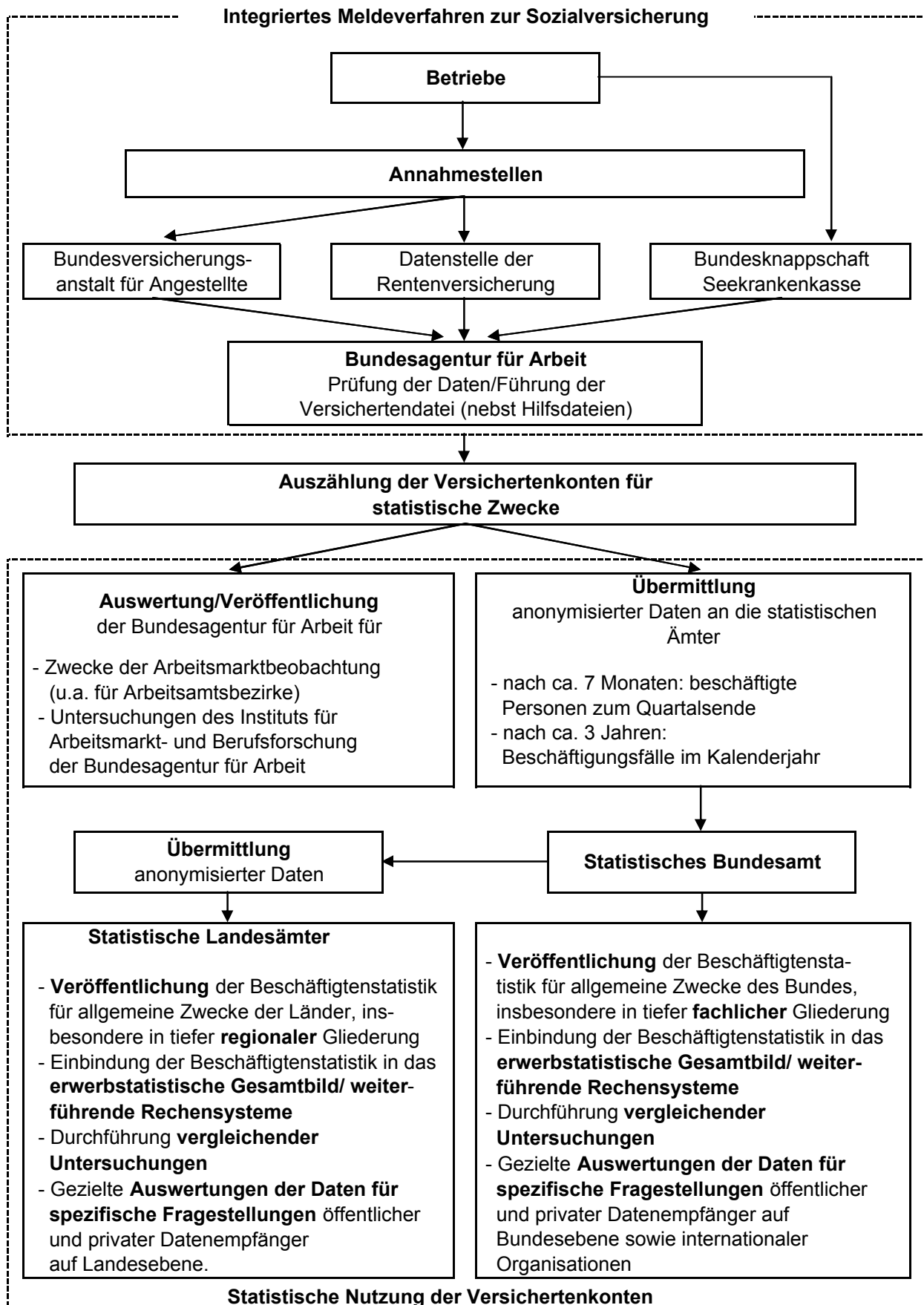

1. Veränderung der sozialversicherungspflichtig Beschäftigten am Arbeitsort am 30. September 2004 gegenüber dem Vorjahresquartal in den kreisfreien Städten und Landkreisen Bayerns

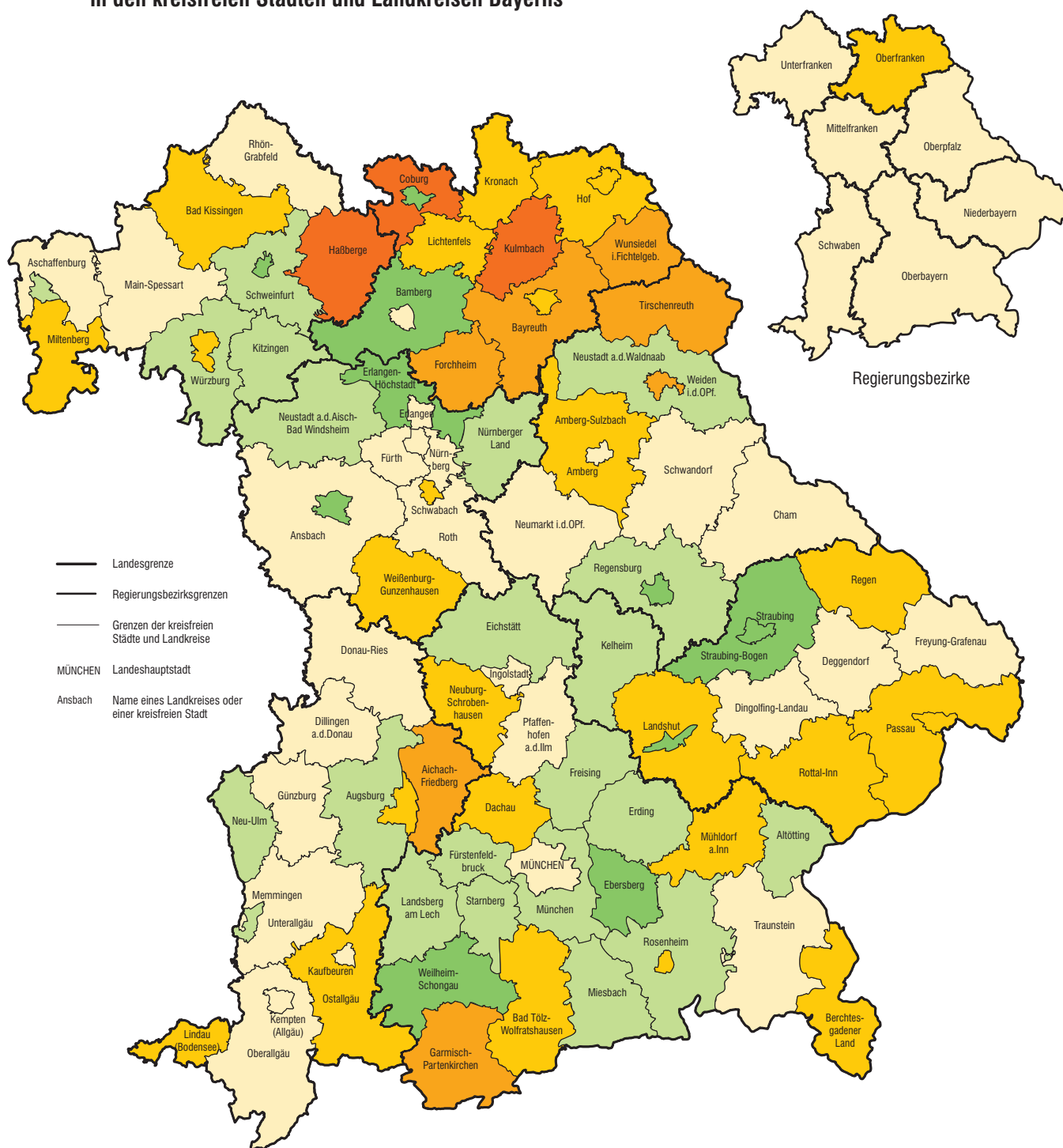

Abnahme in Prozent

-3 oder mehr	
-3 bis unter -2	
-2 bis unter -1	
-1 bis unter 0	

Häufigkeit

3
7
25
28

Zunahme in Prozent

0 bis unter 1	
1 oder mehr	

22
11

Minimum: Lkr Kulmbach -4,2

Maximum: Lkr Erlangen-Höchststadt 2,2

Bayern: -0,4

2. Sozialversicherungspflichtig Beschäftigte am Arbeitsort in Bayern jeweils zum Quartalsende seit 1994

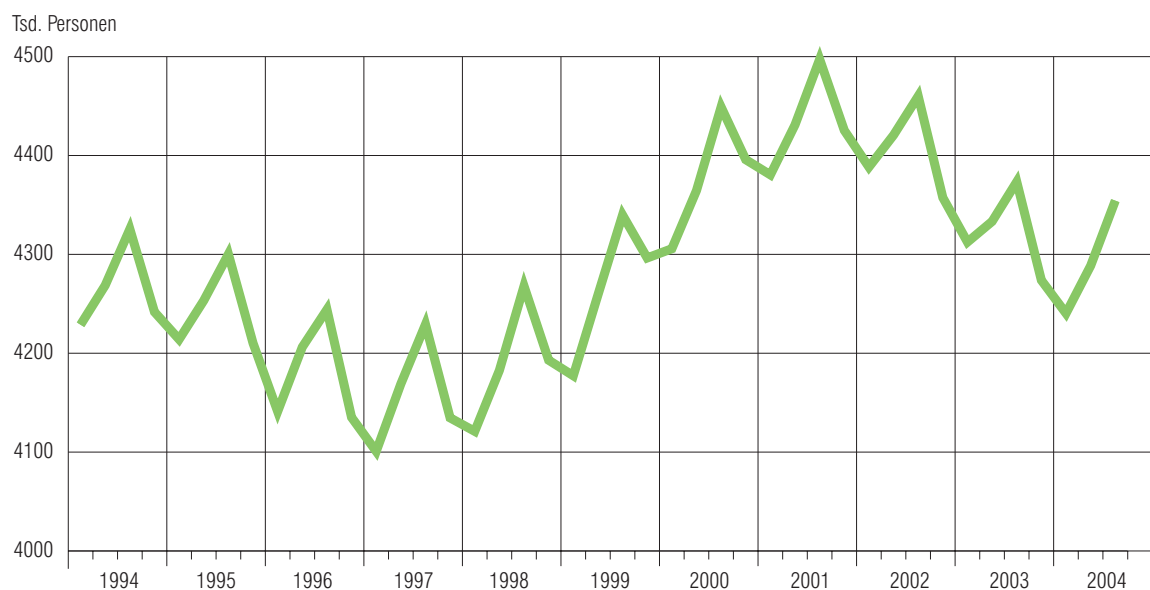

3. Sozialversicherungspflichtig Beschäftigte am Arbeitsort in Bayern seit 1994 jeweils am 30. September 1990 $\hat{=}$ 100

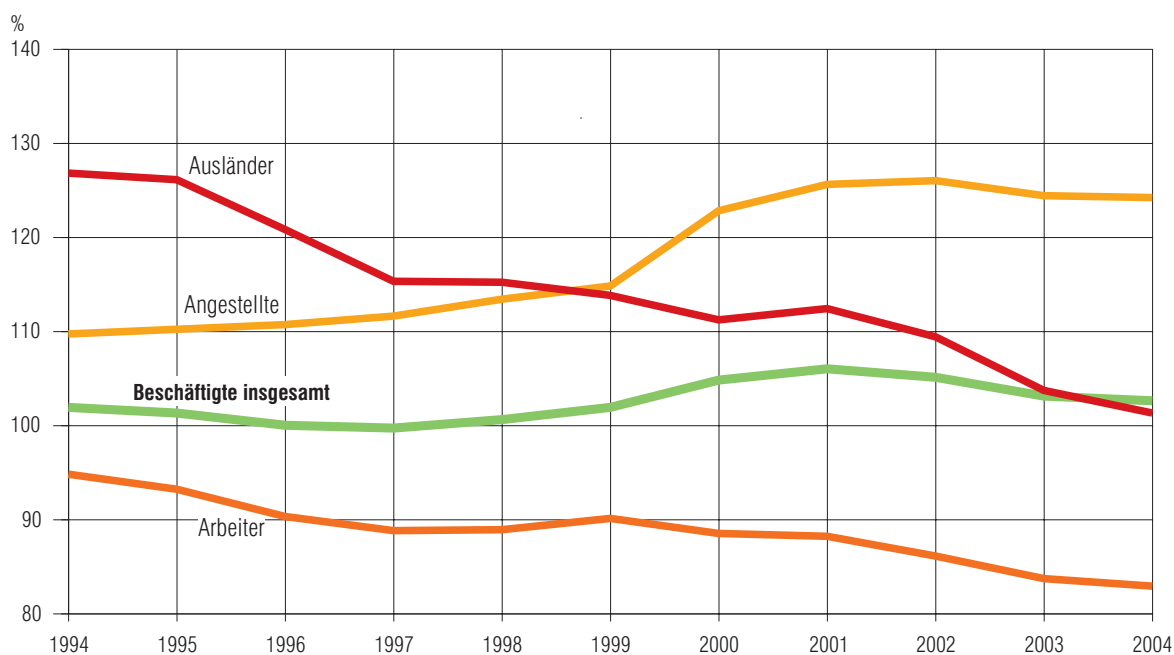

4. Sozialversicherungspflichtig Beschäftigte am Arbeitsort in Bayern am 30. September 2004 nach Wirtschaftsabschnitten und Geschlecht

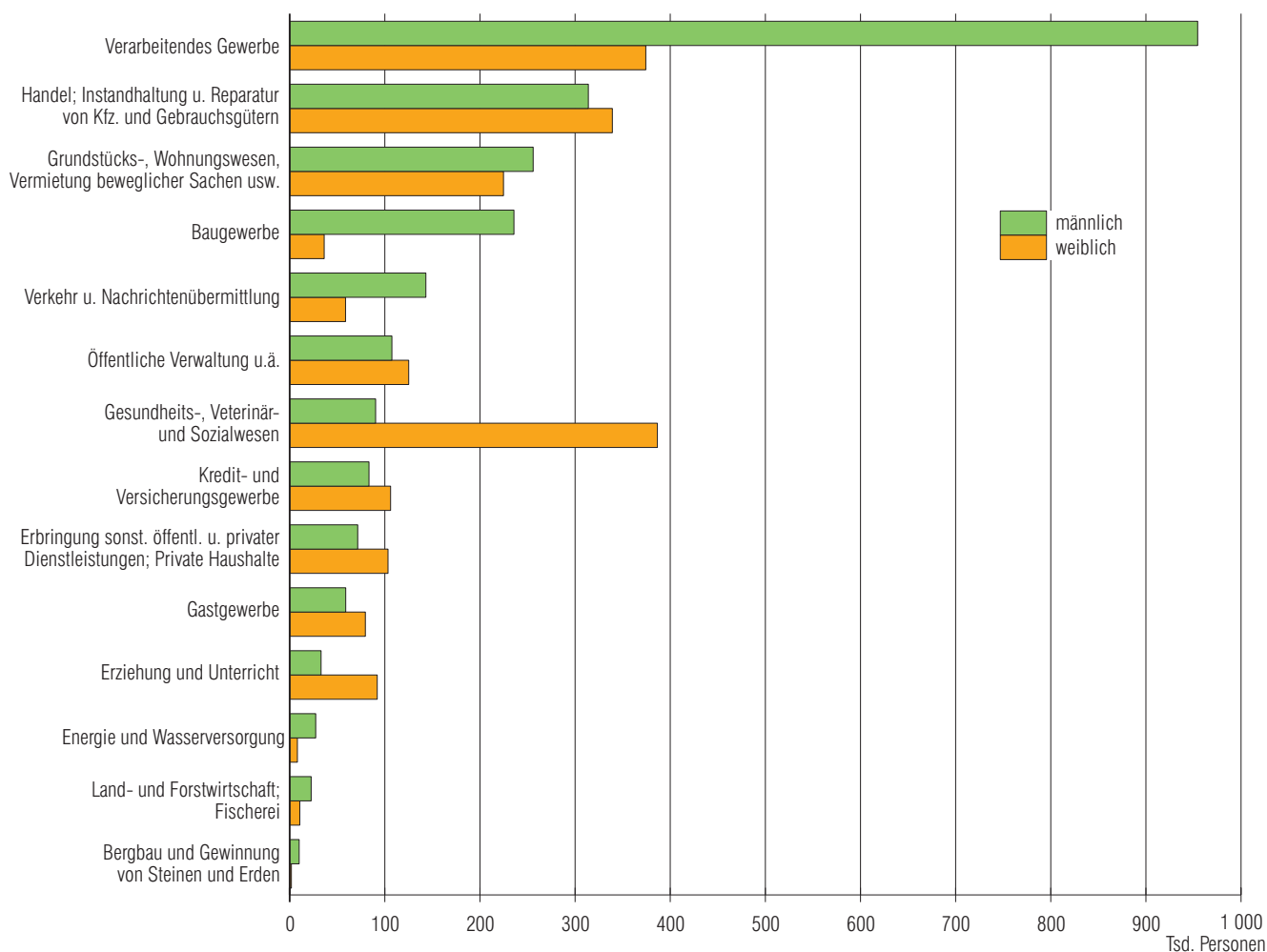

5. Sozialversicherungspflichtig Beschäftigte am Arbeitsort in Bayern am 30. September 2003 und 2004 nach Altersgruppen und Geschlecht

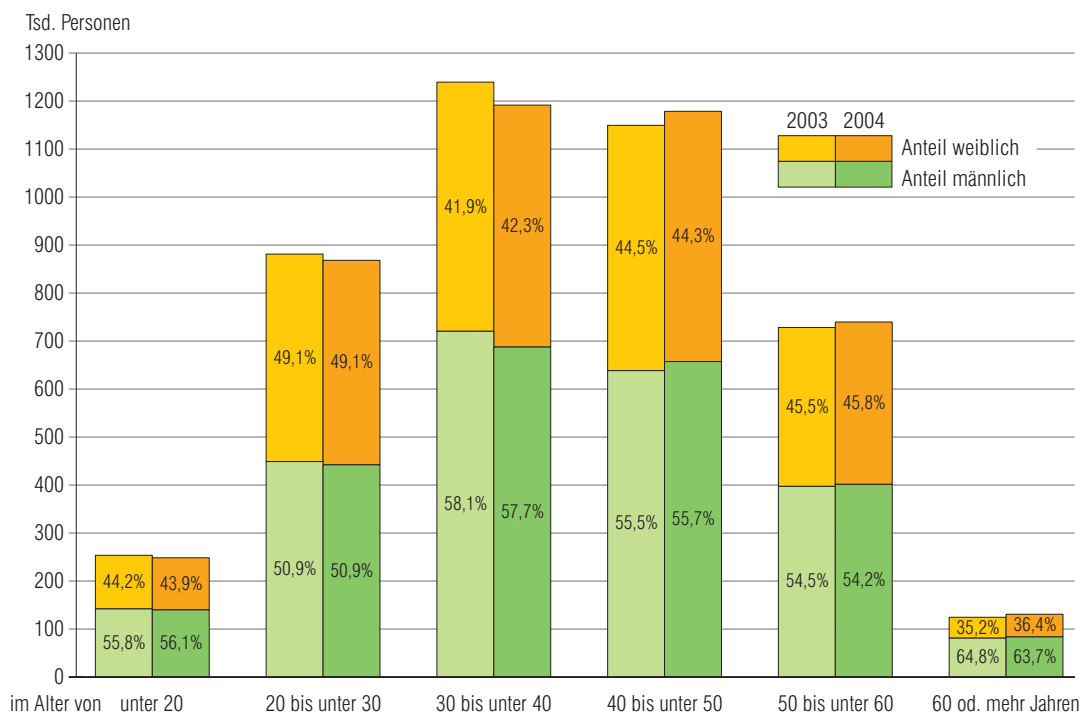

1. Strukturdaten über sozialversicherungspflichtig Beschäftigte*) am Arbeitsort in Bayern am 30.09.2004

Gegenstand der Nachweisung	insgesamt	Anteil an allen Beschäftigten	männlich	weiblich	Veränderung gegen- über Vorquartal			Veränderung gegen- über Vorjahresquartal		
					ins- gesamt	männ- lich	weib- lich	ins- gesamt	männ- lich	weib- lich
	Anzahl	%	Anzahl		%					
Insgesamt	4 354 330	100	2 407 802	1 946 528	1,5	1,4	1,7	-0,4	-0,7	-0,2
nach Altersgruppen										
Alter von ... bis unter ... Jahren										
unter 20	247 749	5,7	139 023	108 726	23,0	23,6	22,3	-2,1	-1,5	-2,7
20 bis unter 30	867 779	19,9	441 469	426 310	0,4	0,4	0,3	-1,5	-1,5	-1,4
30 bis unter 40	1 191 231	27,4	686 936	504 295	-0,2	-0,8	0,6	-3,9	-4,6	-2,9
40 bis unter 50	1 178 307	27,1	656 722	521 585	0,9	1,0	0,8	2,5	3,0	2,0
50 bis unter 60	739 191	17,0	400 858	338 333	0,8	0,7	0,8	1,6	1,1	2,2
60 und mehr	130 073	3,0	82 794	47 279	1,6	1,5	1,9	5,1	3,2	8,6
nach der Staatsangehörigkeit										
Deutsche Beschäftigte	4 014 415	92,2	2 200 058	1 814 357	1,6	1,5	1,8	-0,3	-0,5	0,0
Ausländische Beschäftigte	338 371	7,8	206 872	131 499	0,3	0,3	0,1	-2,3	-2,6	-1,8
dar. aus EU-Ländern	126 744	2,9	75 514	51 230	-0,5	-0,6	-0,4	X	X	X
nach beruflicher Ausbildung 1)										
Mit abgeschlossener Berufsaus- bildung zusammen	3 058 235	70,2	1 740 678	1 317 557	0,9	0,4	1,5	-0,1	-0,7	0,6
darunter mit Abschluss an einer Berufsfach-/Fachschule 2)	2 665 060	61,2	1 468 349	1 196 711	0,9	0,4	1,4	-0,4	-1,0	0,4
Fachhochschule 3)	153 480	3,5	112 062	41 418	1,3	0,9	2,6	1,8	0,8	4,3
Wissenschaftlichen Hochschule, Universität 4)	239 695	5,5	160 267	79 428	1,0	0,6	1,8	1,4	0,6	2,9
Ohne abgeschlossene Berufsaus- bildung	804 392	18,5	416 493	387 899	3,7	5,2	2,2	-3,2	-2,8	-3,6
nach Berufsbereichen 5)										
Pflanzenbauer/-innen, Tierzüchter/ -innen, Fischereiberufe	44 201	1,0	31 060	13 141	1,2	1,3	0,9	0,1	0,2	-0,2
Bergleute, Mineralgewinner/-innen	2 263	0,1	2 144	119	0,4	0,0	7,2	-2,8	-3,0	0,8
Fertigungsberufe	1 267 556	29,1	1 042 916	224 640	1,6	2,0	-0,3	-1,6	-1,2	-3,1
Technische Berufe	328 598	7,5	280 266	48 332	0,8	0,6	1,9	-0,5	-0,6	-0,1
Dienstleistungsberufe	2 666 471	61,2	1 025 250	1 641 221	1,5	0,9	1,9	0,0	-0,3	0,2
Sonstige Arbeitskräfte	44 470	1,0	25 761	18 709	11,5	11,8	11,0	7,5	7,9	7,0
nach Stellung im Beruf										
Arbeiter-RV 6) 7)	1 842 843	42,3	1 358 863	483 980	2,2	2,3	1,7	-0,8	-0,5	-1,8
dar. Auszubildende	134 245	3,1	109 186	25 059	14,9	17,2	6,2	0,2	0,3	-0,5
Angestellten-RV 6) 7)	2 511 487	57,7	1 048 939	1 462 548	1,1	0,3	1,7	-0,1	-0,9	0,4
dar. Auszubildende	158 431	3,6	52 348	106 083	15,0	20,9	12,3	0,2	1,7	-0,5
nach Vollzeit-/Teilzeitbeschäftigung										
Vollzeitbeschäftigte	3 652 215	83,9	2 306 622	1 345 593	1,7	1,5	2,3	-0,8	-0,8	-0,9
Teilzeitbeschäftigte	700 246	16,1	100 181	600 065	0,5	0,6	0,4	1,4	1,1	1,4
dav. mit weniger als 18 Wochenstunden	154 841	3,6	29 978	124 863	-0,5	-2,2	-0,1	-4,2	-6,2	-3,7
mit 18 Wochenstunden und mehr	545 405	12,5	70 203	475 202	0,7	1,9	0,6	3,1	4,6	2,9

noch: 1. Strukturdaten über sozialversicherungspflichtig Beschäftigte*) am Arbeitsort in Bayern am 30.09.2004

Gegenstand der Nachweisung	insgesamt	Anteil an allen Beschäftigten	männlich	weiblich	Veränderung gegen- über Vorquartal			Veränderung gegen- über Vorjahresquartal		
					ins- gesamt	männ- lich	weib- lich	ins- gesamt	männ- lich	weib- lich
	Anzahl	%	Anzahl		%					

nach zusammengefassten Wirtschaftsabschnitten 8) 9)

Land- u. Forstwirtschaft; Fischerei	33 216	0,8	22 570	10 646	0,5	1,2	-1,1	-1,8	-1,4	-2,7
Produzierendes Gewerbe	1 647 917	37,8	1 227 430	420 487	1,4	1,5	1,3	-1,6	-1,4	-2,3
Bergbau	11 752	0,3	9 952	1 800	0,2	0,3	-0,7	-4,3	-4,5	-3,5
Verarbeitendes Gewerbe	1 328 735	30,5	954 407	374 328	1,2	1,2	1,3	-1,0	-0,6	-2,2
Energie- und Wasserversorgung	35 450	0,8	27 354	8 096	0,9	0,6	1,9	5,3	5,8	3,9
Baugewerbe	271 980	6,2	235 717	36 263	2,4	2,7	1,0	-5,0	-5,1	-4,4
Handel, Gastgewerbe und Verkehr	993 394	22,8	515 966	477 428	1,8	1,5	2,1	-0,5	-0,7	-0,3
Handel	653 095	15,0	313 919	339 176	2,1	1,8	2,3	-0,3	-0,7	0,1
Gastgewerbe	138 443	3,2	58 903	79 540	1,5	1,5	1,5	-0,9	0,4	-1,8
Verkehr und Nachrichten- übermittlung	201 856	4,6	143 144	58 712	1,0	0,7	1,6	-1,1	-1,2	-1,0
Sonstige Dienstleistungen	1 679 283	38,6	641 534	1 037 749	1,5	1,3	1,7	0,8	0,8	0,8
Kredit- und Versicherungsgewerbe	189 408	4,3	83 357	106 051	2,3	1,2	3,3	0,4	-1,0	1,5
Grundstücks-, Wohnungswesen, Vermietung beweglicher Sachen usw.	480 661	11,0	255 925	224 736	2,5	2,7	2,3	2,6	4,1	0,9
Öffentliche Verwaltung u.ä.	232 521	5,3	107 427	125 094	0,3	0,0	0,5	0,1	-2,3	2,3
Öffentliche und private Dienst- leistungen (o. öffentl. Verwaltung)	776 693	17,8	194 825	581 868	1,1	0,2	1,4	0,0	-0,9	0,4

nach Betriebsgrößenklassen

In Betrieben mit ... bis ... sozialvers.-pfl. Beschäftigten										
1 bis 9	793 560	18,2	344 757	448 803	0,2	0,2	0,1	-1,2	-0,8	-1,4
10 bis 19	429 053	9,9	222 506	206 547	2,5	1,9	3,3	-1,2	-2,5	0,3
20 bis 49	577 948	13,3	327 535	250 413	1,7	1,5	2,0	-0,9	-1,6	-0,1
50 bis 99	486 740	11,2	270 826	215 914	1,7	2,1	1,1	-0,5	-0,3	-0,7
100 bis 499	1 030 569	23,7	584 122	446 447	2,2	1,7	3,0	0,2	-0,2	0,7
500 und mehr	1 036 460	23,8	658 056	378 404	1,4	1,4	1,3	0,1	0,0	0,4

*) Auswertungen aus der Beschäftigtenstatistik der Bundesagentur für Arbeit; vorläufige Ergebnisse, Stand: März 2005

1) Ohne Fälle "mit unbekannter Ausbildung" bzw. "Angabe nicht möglich" oder "ohne Angabe".

2) Einschl. abgeschlossene Lehr- oder Anlernausbildung.

3) Einschl. Ingenieurschulen.

4) Einschl. Lehrerausbildung.

5) Klassifizierung der Berufe, Ausgabe 1975.

6) RV= Rentenversicherung.

7) Einschl. Auszubildende.

8) Klassifikation der Wirtschaftszweige, Ausgabe 2003 (WZ 2003) - siehe Anhang.

9) Ohne Fälle "ohne Angabe".

2. Sozialversicherungspflichtig Beschäftigte*) am Arbeitsort in Bayern seit 1997 jeweils zum 30.09.
nach Vollzeit-/Teilzeitbeschäftigung sowie nach Wirtschaftsbereichen

Jahr	Vollzeit- beschäftigte	Teilzeit- beschäftigte	insgesamt	darunter nach Wirtschaftsbereichen ^{1) 2)}			
				Land- und Forstwirtschaft; Fischerei	Produzierendes Gewerbe	Handel, Gastgewerbe und Verkehr	Sonstige Dienstleistungen

Anzahl							
insgesamt							
1997	3 646 131	583 014	4 229 145	•	•	•	•
1998	3 661 954	605 947	4 267 901	36 012	1 760 283	973 968	1 493 278
1999	3 752 289	587 495	4 339 784	36 172	1 770 695	998 183	1 533 094
2000	3 825 174	623 875	4 449 049	35 631	1 789 151	1 028 718	1 594 539
2001	3 840 495	656 828	4 497 323	35 157	1 777 550	1 044 698	1 639 342
2002	3 777 961	681 067	4 460 020	35 047	1 728 385	1 030 997	1 665 347
2003	3 681 589	690 632	4 373 417	33 820	1 674 735	998 704	1 665 831
2004	3 652 215	700 246	4 354 330	33 216	1 647 917	993 394	1 679 283
2005	-	-	-	-	-	-	-
2006	-	-	-	-	-	-	-
2007	-	-	-	-	-	-	-
darunter: weiblich							
1997	1 328 830	522 759	1 851 589	•	•	•	•
1998	1 327 671	538 159	1 865 830	11 593	463 025	469 437	919 820
1999	1 376 407	519 282	1 895 689	11 561	459 989	479 837	943 462
2000	1 408 320	545 029	1 953 349	11 594	466 215	494 481	980 517
2001	1 417 026	569 119	1 986 145	11 384	463 419	503 011	1 008 019
2002	1 398 317	586 477	1 985 274	11 366	448 506	496 122	1 029 149
2003	1 357 449	591 549	1 949 599	10 941	430 227	479 053	1 029 198
2004	1 345 593	600 065	1 946 528	10 646	420 487	477 428	1 037 749
2005	-	-	-	-	-	-	-
2006	-	-	-	-	-	-	-
2007	-	-	-	-	-	-	-
Veränderung gegenüber dem Vorjahresquartal in Prozent							
insgesamt							
1998	0,4	3,9	0,9	•	•	•	•
1999	2,5	-3,0	1,7	0,4	0,6	2,5	2,7
2000	1,9	6,2	2,5	-1,5	1,0	3,1	4,0
2001	0,4	5,3	1,1	-1,3	-0,6	1,6	2,8
2002	-1,6	3,7	-0,8	-0,3	-2,8	-1,3	1,6
2003	-2,6	1,4	-1,9	-3,5	-3,1	-3,1	0,0
2004	-0,8	1,4	-0,4	-1,8	-1,6	-0,5	0,8
2005	-	-	-	-	-	-	-
2006	-	-	-	-	-	-	-
2007	-	-	-	-	-	-	-

noch: 2. Sozialversicherungspflichtig Beschäftigte*) am Arbeitsort in Bayern seit 1997 jeweils zum 30.09.

nach Vollzeit-/Teilzeitbeschäftigung sowie nach Wirtschaftsbereichen

Jahr	Vollzeit- beschäftigte	Teilzeit- beschäftigte	insgesamt	darunter nach Wirtschaftsbereichen ^{1) 2)}			
				Land- und Forstwirtschaft; Fischerei	Produzierendes Gewerbe	Handel, Gastgewerbe und Verkehr	Sonstige Dienstleistungen
darunter: weiblich							
1998	-0,1	2,9	0,8	•	•	•	•
1999	3,7	-3,5	1,6	-0,3	-0,7	2,2	2,6
2000	2,3	5,0	3,0	0,3	1,4	3,1	3,9
2001	0,6	4,4	1,7	-1,8	-0,6	1,7	2,8
2002	-1,3	3,0	0,0	-0,2	-3,2	-1,4	2,1
2003	-2,9	0,9	-1,8	-3,7	-4,1	-3,4	0,0
2004	-0,9	1,4	-0,2	-2,7	-2,3	-0,3	0,8
2005	-	-	-	-	-	-	-
2006	-	-	-	-	-	-	-
2007	-	-	-	-	-	-	-
Anteile an den Beschäftigten insgesamt in Prozent							
insgesamt							
1997	86,2	13,8	100	•	•	•	•
1998	85,8	14,2	100	0,8	41,2	22,8	35,0
1999	86,5	13,5	100	0,8	40,8	23,0	35,3
2000	86,0	14,0	100	0,8	40,2	23,1	35,8
2001	85,4	14,6	100	0,8	39,5	23,2	36,5
2002	84,7	15,3	100	0,8	38,8	23,1	37,3
2003	84,2	15,8	100	0,8	38,3	22,8	38,1
2004	83,9	16,1	100	0,8	37,8	22,8	38,6
2005	-	-	-	-	-	-	-
2006	-	-	-	-	-	-	-
2007	-	-	-	-	-	-	-
darunter: weiblich							
1997	71,8	28,2	100	•	•	•	•
1998	71,2	28,8	100	0,6	24,8	25,2	49,3
1999	72,6	27,4	100	0,6	24,3	25,3	49,8
2000	72,1	27,9	100	0,6	23,9	25,3	50,2
2001	71,3	28,7	100	0,6	23,3	25,3	50,8
2002	70,4	29,5	100	0,6	22,6	25,0	51,8
2003	69,6	30,3	100	0,6	22,1	24,6	52,8
2004	69,1	30,8	100	0,5	21,6	24,5	53,3
2005	-	-	-	-	-	-	-
2006	-	-	-	-	-	-	-
2007	-	-	-	-	-	-	-

*) Auswertungen aus der Beschäftigtenstatistik der Bundesagentur für Arbeit; vorläufige Ergebnisse, Stand: März 2004

1) Klassifikation der Wirtschaftszweige, Ausgabe 2003 (WZ 2003) - siehe Anhang. - 2) Ohne Fälle "Ohne Angabe".

3. Sozialversicherungspflichtig Beschäftigte*) am Arbeitsort sowie am Wohnort in den kreisfreien Städten und

Schl.- Nr.	Regionale Gliederung	Beschäftigte am Arbeitsort								
		insgesamt	Ver- änd. gg. Vor- jah- res- quar- tal	darunter (von Spalte insgesamt) in den Wirtschaftsbereichen ^{1) 2)}				und zwar (von Spalte insgesamt)		
				Land- und Forstwirt- schaft; Fischerei	Produ- zierendes Gewerbe	Handel, Gastge- werbe und Verkehr	Sonstige Dienst- leistungen	weibliche Beschäf- tigte	Teilzeit- beschäf- tigte	auslän- dische Beschäf- tigte
		Anzahl	%	Anzahl						

Zusammenstellung nach

1	Oberbayern	1 600 094	-0,2	11 345	491 043	381 824	715 733	724 216	242 634	181 634
2	Niederbayern	373 318	-0,5	3 774	171 926	77 620	119 960	161 462	56 821	17 509
3	Oberpfalz	360 262	-0,1	2 556	159 510	76 337	121 807	155 294	57 809	12 484
4	Oberfranken	367 884	-1,4	2 493	163 983	78 402	122 860	168 936	65 138	11 289
5	Mittelfranken	638 690	-0,3	4 205	238 183	145 784	250 491	289 263	107 157	51 082
6	Unterfranken	437 866	-0,5	3 939	178 366	98 641	156 879	191 636	75 129	19 106
7	Schwaben	576 216	-0,6	4 904	244 906	134 786	191 553	255 721	95 558	45 267
	Bayern...	4 354 330	-0,4	33 216	1 647 917	993 394	1 679 283	1 946 528	700 246	338 371
	Landkreise	2 455 777	-0,5	27 143	1 077 074	581 644	769 591	1 068 469	385 260	155 433
	Kreisfreie Städte	1 898 553	-0,4	6 073	570 843	411 750	909 692	878 059	314 986	182 938

Regierungsbezirk

Kreisfreie Städte

161	Ingolstadt, Stadt	74 075	-0,2	300	42 057	10 458	21 258	25 896	8 727	5 195
162	München, Landeshauptstadt	674 119	-0,5	1 913	159 192	136 511	376 447	316 930	100 002	98 989
163	Rosenheim, Stadt	28 452	-1,2	114	8 761	6 820	12 756	14 120	5 387	2 545

Landkreise

171	Altötting	38 416	0,0	189	20 591	5 958	11 676	14 100	5 493	3 899
172	Berchtesgadener Land	28 903	-1,3	238	8 833	8 649	11 183	14 085	4 963	2 897
173	Bad Tölz-Wolfratshausen	31 427	-1,5	421	10 811	8 704	11 482	15 034	5 041	2 530
174	Dachau	28 544	-1,1	300	9 672	7 168	11 402	13 722	4 983	3 409
175	Ebersberg	29 876	1,0	541	8 669	10 535	10 122	13 206	4 570	2 990
176	Eichstätt	27 106	0,5	207	11 811	5 866	9 222	12 580	4 574	1 432
177	Erding	26 120	0,4	348	7 165	7 628	10 974	12 108	4 739	1 934
178	Freising	66 834	0,6	744	16 730	31 133	18 223	28 733	11 414	8 594
179	Fürstenfeldbruck	37 518	0,2	460	10 838	11 521	14 692	18 046	7 020	3 802
180	Garmisch-Partenkirchen	24 250	-2,4	225	4 959	8 262	10 803	12 833	4 017	2 167
181	Landsberg am Lech	26 665	0,0	428	10 446	5 169	10 621	12 178	5 088	1 498
182	Miesbach	26 350	0,1	390	8 054	8 308	9 595	13 297	3 870	2 374
183	Mühldorf a. Inn	30 065	-1,2	275	14 259	6 381	9 142	13 347	5 069	1 245
184	München	160 082	0,9	1 137	39 746	46 282	72 898	64 614	18 819	18 741
185	Neuburg-Schrobenhausen	24 981	-1,3	296	11 961	5 124	7 597	10 747	4 119	1 405
186	Pfaffenhofen a.d. Ilm	27 816	-0,9	446	11 861	7 040	8 468	11 432	4 276	1 367
187	Rosenheim	62 007	0,1	847	22 954	15 925	22 271	29 143	10 120	5 176
188	Starnberg	35 460	0,3	467	10 715	7 813	16 460	16 800	5 546	3 725
189	Traunstein	52 516	-0,1	652	22 947	12 818	16 099	23 646	8 056	3 190
190	Weilheim-Schongau	38 512	1,0	407	18 011	7 751	12 342	17 619	6 741	2 530
1	Reg.-Bez. Oberbayern...	1 600 094	-0,2	11 345	491 043	381 824	715 733	724 216	242 634	181 634

Regierungsbezirk

Kreisfreie Städte

261	Landshut, Stadt	30 533	2,0	98	7 857	6 006	16 572	16 798	6 223	1 473
262	Passau, Stadt	30 741	-1,5	54	9 231	7 607	13 848	14 534	5 490	1 829
263	Straubing, Stadt	24 333	1,2	148	7 027	7 510	9 645	12 086	4 532	868

Landkreisen Bayerns am 30.09.2004 nach Wirtschaftsbereichen, Geschlecht, Teilzeitbeschäftigung und Staatsangehörigkeit

Beschäftigte am Wohnort									Pendler- saldo ³⁾	Schl.- Nr.
insgesamt	Ver- änd. gg. Vor- jah- res- quar- tal	darunter (von Spalte insgesamt) in den Wirtschaftsbereichen ^{1) 2)}				und zwar (von Spalte insgesamt)				
		Land- und Forstwirt- schaft; Fischerei	Produ- zierendes Gewerbe	Handel, Gastge- werbe und Verkehr	Sonstige Dienst- leistungen	weibliche Beschäf- tigte	Teilzeit- beschäf- tigte	auslän- dische Beschäf- tigte		
Anzahl	%	Anzahl								

Regierungsbezirken

1 482 924	-0,3	10 900	455 318	352 424	664 140	687 768	233 472	171 791	117 170	1
403 356	-0,1	3 684	183 380	84 558	131 692	170 108	59 657	13 482	- 30 038	2
369 340	0,1	2 485	160 345	78 340	128 118	159 720	59 046	11 170	- 9 078	3
371 673	-0,9	2 423	162 496	76 838	129 770	169 157	66 594	11 828	- 3 789	4
594 092	-0,5	4 057	218 187	138 365	233 453	273 064	102 368	49 908	44 598	5
455 843	-0,4	3 985	182 563	103 072	166 186	197 474	77 414	19 116	- 17 977	6
611 243	-0,4	4 984	250 975	141 397	213 822	271 440	100 258	46 140	- 35 027	7
4 288 471	-0,4	32 518	1 613 264	974 994	1 667 181	1 928 731	698 809	323 435	65 859	
3 080 272	-0,1	27 225	1 268 114	686 516	1 098 024	1 353 703	495 260	142 094	- 624 495	
1 208 199	-1,1	5 293	345 150	288 478	569 157	575 028	203 549	181 341	690 354	

Oberbayern

43 158	-1,0	211	20 593	8 444	13 909	17 853	5 979	5 172	30 917	161
475 436	-0,9	1 815	104 192	112 026	257 357	231 852	73 616	97 828	198 683	162
19 614	-0,7	118	6 488	5 057	7 950	9 388	3 180	2 778	8 838	163
36 985	-0,8	236	17 466	6 795	12 486	15 317	5 684	1 633	1 431	171
28 955	-1,6	259	8 755	8 242	11 699	14 046	5 013	2 043	- 52	172
39 736	0,3	419	13 628	9 473	16 207	18 611	6 198	2 735	- 8 309	173
50 383	-0,1	365	18 331	11 148	20 534	22 748	7 838	4 753	- 21 839	174
43 166	0,7	482	11 494	11 507	19 679	19 874	6 730	3 036	- 13 290	175
44 565	0,8	264	23 787	7 129	13 385	17 746	6 312	1 656	- 17 459	176
45 850	1,2	432	13 046	13 781	18 585	20 222	7 159	2 709	- 19 730	177
61 767	0,4	745	18 168	18 506	24 343	27 535	9 897	6 111	5 067	178
69 043	-0,5	461	18 878	17 302	32 391	32 382	11 770	5 499	- 31 525	179
26 984	-1,3	225	6 212	8 439	12 107	13 369	4 362	2 146	- 2 734	180
35 317	0,9	460	12 557	7 251	15 047	15 824	6 136	1 489	- 8 652	181
30 809	0,0	331	9 180	8 604	12 692	14 786	4 581	2 377	- 4 459	182
36 948	-0,4	296	16 236	7 825	12 585	15 702	5 635	1 608	- 6 883	183
105 640	-0,1	731	26 581	25 235	53 078	50 339	16 839	11 582	54 442	184
32 335	-0,6	337	15 750	6 452	9 792	13 327	4 838	1 455	- 7 354	185
41 232	0,6	435	17 450	9 317	14 024	17 120	5 843	1 793	- 13 416	186
78 313	0,3	823	26 886	18 797	31 798	36 347	13 147	4 378	- 16 306	187
38 696	-0,3	374	9 784	8 778	19 754	18 861	6 567	3 638	- 3 236	188
54 720	0,0	655	22 138	13 439	18 487	24 792	8 680	2 718	- 2 204	189
43 272	0,5	426	17 718	8 877	16 251	19 727	7 468	2 654	- 4 760	190
1 482 924	-0,3	10 900	455 318	352 424	664 140	687 768	233 472	171 791	117 170	1

Niederbayern

20 574	-0,5	98	6 553	4 809	9 113	9 703	3 464	1 973	9 959	261
13 853	-1,1	40	3 620	3 619	6 573	6 726	2 528	794	16 888	262
14 547	-2,1	118	5 436	3 726	5 264	6 554	2 456	901	9 786	263

noch: 3. Sozialversicherungspflichtig Beschäftigte*) am Arbeitsort sowie am Wohnort in den kreisfreien Städten und

Schl.- Nr.	Regionale Gliederung	Beschäftigte am Arbeitsort								
		insgesamt	Ver- änd. gg. Vor- jah- res- quar- tal	darunter (von Spalte insgesamt) in den Wirtschaftsbereichen ^{1) 2)}				und zwar (von Spalte insgesamt)		
				Land- und Forstwirt- schaft; Fischerei	Produ- zierendes Gewerbe	Handel, Gastge- werbe und Verkehr	Sonstige Dienst- leistungen	weibliche Beschäf- tigte	Teilzeit- beschäf- tigte	auslän- dische Beschäf- tigte
		Anzahl	%	Anzahl						
Landkreise		noch: Regierungsbezirk								
271	Deggendorf	38 116	-0,8	321	17 642	7 734	12 405	15 938	5 434	1 179
272	Freyung-Grafenau	19 778	-0,7	188	9 266	4 255	6 068	8 897	3 227	436
273	Kelheim	31 131	0,4	628	14 252	6 846	9 404	13 526	4 984	1 583
274	Landshut	34 969	-1,8	603	17 931	7 322	9 109	13 302	4 641	1 790
275	Passau	47 621	-1,1	488	21 840	11 336	13 954	20 655	6 180	3 157
276	Regen	22 134	-1,1	267	10 698	4 504	6 658	10 335	3 663	1 199
277	Rottal-Inn	31 422	-1,4	298	14 099	7 146	9 878	14 526	4 818	1 291
278	Straubing-Bogen	18 631	1,4	385	9 902	2 854	5 487	7 776	2 752	946
279	Dingolfing-Landau	43 909	-0,9	296	32 181	4 500	6 932	13 089	4 877	1 758
2	Reg.-Bez. Niederbayern...	373 318	-0,5	3 774	171 926	77 620	119 960	161 462	56 821	17 509
		Regierungsbezirk								
Kreisfreie Städte										
361	Amberg, Stadt	21 806	-0,5	70	9 578	4 061	8 097	10 616	4 070	461
362	Regensburg, Stadt	93 648	1,1	79	33 974	19 136	40 458	40 990	16 670	4 738
363	Weiden i.d.OPf., Stadt	22 968	-2,3	54	6 355	8 314	8 241	11 748	4 192	620
Landkreise										
371	Amberg-Weizsach	23 436	-1,3	204	11 626	4 460	7 139	10 039	3 616	424
372	Cham	39 225	-0,1	379	19 759	7 987	11 094	17 111	5 945	1 249
373	Neumarkt i.d.OPf.	36 925	-0,4	235	17 591	7 823	11 276	15 470	5 635	1 243
374	Neustadt a.d.Waldnaab	24 096	0,1	338	12 782	3 122	7 851	9 413	3 386	638
375	Regensburg	33 486	0,8	552	14 429	9 185	9 320	13 461	5 491	1 396
376	Schwandorf	44 495	-0,4	394	22 041	8 967	13 089	18 193	5 932	1 079
377	Tirschenreuth	20 177	-2,6	251	11 375	3 282	5 242	8 253	2 872	636
3	Reg.-Bez. Oberpfalz...	360 262	-0,1	2 556	159 510	76 337	121 807	155 294	57 809	12 484
		Regierungsbezirk								
Kreisfreie Städte										
461	Bamberg, Stadt	46 754	-0,1	139	18 478	9 528	18 608	21 442	9 528	1 613
462	Bayreuth, Stadt	38 079	-1,2	83	10 246	7 594	20 050	19 330	7 996	1 114
463	Coburg, Stadt	28 553	1,9	78	9 835	4 508	14 132	13 618	5 032	619
464	Hof, Stadt	23 441	-1,5	76	6 466	6 336	10 561	12 106	4 406	1 090
Landkreise										
471	Bamberg	26 908	1,3	409	13 116	6 807	6 576	10 644	4 051	800
472	Bayreuth	21 763	-2,3	308	10 508	5 384	5 562	8 993	3 655	551
473	Coburg	26 689	-3,9	216	16 739	5 188	4 523	11 804	4 328	826
474	Forchheim	22 422	-2,1	395	9 381	5 581	7 063	10 471	4 260	900
475	Hof	31 817	-1,3	209	17 835	6 704	7 066	14 160	4 930	1 050
476	Kronach	25 762	-1,8	173	15 302	3 725	6 560	11 450	4 163	529
477	Kulmbach	23 894	-4,2	127	11 524	4 793	7 447	10 575	4 020	462
478	Lichtenfels	25 284	-1,5	151	10 991	7 138	7 003	12 070	4 296	469
479	Wunsiedel i.Fichtelgebirge	26 518	-2,8	129	13 562	5 116	7 709	12 273	4 473	1 266
4	Reg.-Bez. Oberfranken...	367 884	-1,4	2 493	163 983	78 402	122 860	168 936	65 138	11 289
		Regierungsbezirk								
Kreisfreie Städte										
561	Ansbach, Stadt	23 070	1,8	128	7 528	4 814	10 599	11 405	4 252	1 014
562	Erlangen, Stadt	72 671	-0,4	151	35 087	8 494	28 939	31 353	13 295	5 491
563	Fürth, Stadt	42 745	-0,4	260	13 313	12 258	16 914	20 658	7 376	3 497
564	Nürnberg, Stadt	256 421	-0,6	1 157	68 165	68 379	118 717	114 230	39 706	27 018
565	Schwabach, Stadt	12 434	-1,6	115	5 157	2 995	4 167	6 096	2 335	866

Landkreisen Bayerns am 30.09.2004 nach Wirtschaftsbereichen, Geschlecht, Teilzeitbeschäftigung und Staatsangehörigkeit

Beschäftigte am Wohnort									Pendler- saldo ³⁾	Schl.- Nr.
insgesamt	Ver- änd. gg. Vor- jah- res- quar- tal	darunter (von Spalte insgesamt) in den Wirtschaftsbereichen ^{1) 2)}				und zwar (von Spalte insgesamt)				
		Land- und Forstwirt- schaft; Fischerei	Produ- zierendes Gewerbe	Handel, Gastge- werbe und Verkehr	Sonstige Dienst- leistungen	weibliche Beschäf- tigte	Teilzeit- beschäf- tigte	auslän- dische Beschäf- tigte		
Anzahl	%	Anzahl								
Niederbayern										
38 981	-0,5	285	18 295	7 842	12 549	16 120	5 723	1 122	- 865	271
26 051	-0,3	212	12 906	5 196	7 733	10 397	3 635	239	- 6 273	272
40 775	0,5	577	18 789	8 741	12 664	16 595	5 773	1 872	- 9 644	273
53 314	0,9	537	22 617	11 583	18 575	22 468	8 138	1 879	- 18 345	274
61 477	-0,6	509	26 383	14 102	20 479	26 418	8 363	1 158	- 13 856	275
26 062	-0,4	258	12 928	4 961	7 910	10 967	3 898	347	- 3 928	276
39 531	-0,5	328	19 516	8 047	11 638	16 240	5 703	1 204	- 8 109	277
33 606	0,5	443	15 826	6 770	10 563	13 926	5 162	643	- 14 975	278
34 585	0,4	279	20 511	5 162	8 631	13 994	4 814	1 350	9 324	279
403 356	-0,1	3 684	183 380	84 558	131 692	170 108	59 657	13 482	- 30 038	2
Oberpfalz										
13 526	-0,6	58	5 584	2 821	5 062	6 224	2 354	558	8 280	361
42 717	-0,2	103	12 514	10 001	20 098	20 189	8 529	3 944	50 931	362
13 160	-1,9	47	4 342	3 846	4 923	6 339	2 380	553	9 808	363
36 714	-0,2	225	17 083	6 997	12 403	15 727	5 806	570	- 13 278	371
43 498	0,6	408	22 207	8 245	12 634	18 045	6 244	618	- 4 273	372
44 674	0,4	260	19 782	9 690	14 941	18 619	6 770	1 248	- 7 749	373
33 339	-0,7	313	14 227	7 131	11 658	14 408	5 196	600	- 9 243	374
65 590	1,0	435	26 515	15 517	23 122	28 295	11 079	1 864	- 32 104	375
50 285	-0,1	363	25 071	9 300	15 548	21 074	7 110	874	- 5 790	376
25 837	-0,4	273	13 020	4 792	7 729	10 800	3 578	341	- 5 660	377
369 340	0,1	2 485	160 345	78 340	128 118	159 720	59 046	11 170	- 9 078	3
Oberfranken										
20 821	-0,9	120	6 739	4 638	9 324	9 873	4 356	1 445	25 933	461
21 063	-2,7	78	5 847	4 568	10 536	10 632	4 563	1 166	17 016	462
13 321	-1,5	58	4 881	2 284	6 094	6 459	2 537	716	15 232	463
14 194	-2,8	58	5 044	3 529	5 562	6 836	2 592	1 161	9 247	464
52 918	0,2	428	24 695	11 190	16 604	22 677	9 029	882	- 26 010	471
37 668	-0,5	334	15 353	8 291	13 650	16 832	6 658	639	- 15 905	472
33 012	-0,3	200	16 219	5 650	10 926	15 149	6 012	788	- 6 323	473
41 245	0,0	371	18 094	8 794	13 981	17 729	7 124	1 507	- 18 823	474
34 220	-1,7	184	15 965	7 191	10 877	16 014	6 097	946	- 2 403	475
26 385	-0,7	188	14 834	3 890	7 471	11 821	4 347	526	- 623	476
26 116	-1,8	123	11 313	5 582	9 065	12 117	4 789	481	- 2 222	477
24 631	-0,6	158	10 744	6 286	7 440	11 132	4 187	466	653	478
26 079	-2,1	123	12 768	4 945	8 240	11 886	4 303	1 105	439	479
371 673	-0,9	2 423	162 496	76 838	129 770	169 157	66 594	11 828	- 3 789	4
Mittelfranken										
13 596	0,2	55	4 955	2 706	5 879	6 610	2 328	982	9 474	561
37 394	-0,6	123	14 577	6 168	16 524	16 924	7 300	4 618	35 277	562
41 146	-0,5	221	12 988	11 159	16 778	19 586	7 004	5 124	1 599	563
163 257	-1,4	990	46 637	43 928	71 697	77 673	27 222	24 977	93 164	564
13 252	-0,6	85	4 636	3 417	5 114	6 210	2 319	983	- 818	565

noch: 3. Sozialversicherungspflichtig Beschäftigte*) am Arbeitsort sowie am Wohnort in den kreisfreien Städten und

Schl.- Nr.	Regionale Gliederung	Beschäftigte am Arbeitsort								
		insgesamt	Ver- änd. gg. Vor- jah- res- quar- tal	darunter (von Spalte insgesamt) in den Wirtschaftsbereichen ^{1) 2)}				und zwar (von Spalte insgesamt)		
				Land- und Forstwirt- schaft; Fischerei	Produ- zierendes Gewerbe	Handel, Gastge- werbe und Verkehr	Sonstige Dienst- leistungen	weibliche Beschäf- tigte	Teilzeit- beschäf- tigte	auslän- dische Beschäf- tigte
Anzahl	%	Anzahl								
Landkreise		noch: Regierungsbezirk								
571	Ansbach	49 974	-0,6	510	25 645	9 964	13 852	22 828	8 212	2 176
572	Erlangen-Höchststadt	35 463	2,2	337	19 597	6 583	8 937	15 267	5 046	2 507
573	Fürth	20 126	-0,8	209	8 646	4 596	6 675	9 886	3 636	1 585
574	Nürnberger Land	44 308	0,6	227	19 100	10 265	14 716	20 552	8 173	3 293
575	Neustadt a.d.Aisch-Bad Windsheim ...	25 144	0,7	492	10 455	5 454	8 741	11 761	4 947	864
576	Roth	29 300	-0,6	373	12 707	6 891	9 320	13 211	5 261	1 461
577	Weißenburg-Gunzenhausen	27 034	-1,7	246	12 783	5 091	8 914	12 016	4 918	1 310
5	Reg.-Bez. Mittelfranken...	638 690	-0,3	4 205	238 183	145 784	250 491	289 263	107 157	51 082
		Regierungsbezirk								
Kreisfreie Städte										
661	Aschaffenburg, Stadt	37 761	0,8	99	12 238	9 794	15 626	17 050	6 232	2 515
662	Schweinfurt, Stadt	48 986	1,6	37	24 076	7 893	16 980	16 951	7 271	1 962
663	Würzburg, Stadt	74 266	-1,3	228	13 883	18 827	41 327	38 252	16 848	2 900
Landkreise										
671	Aschaffenburg	44 725	-1,0	489	22 016	11 339	10 854	18 405	6 301	3 184
672	Bad Kissingen	30 466	-2,0	308	10 298	6 668	13 191	14 781	5 686	567
673	Rhön-Grabfeld	27 077	-0,9	254	12 564	5 289	8 970	12 021	4 878	275
674	Haßberge	23 415	-3,2	274	12 637	4 386	6 118	9 569	3 620	375
675	Kitzingen	26 626	0,0	617	11 617	6 308	8 082	11 648	4 345	1 027
676	Miltenberg	35 273	-1,1	339	18 890	6 104	9 937	14 916	5 386	2 776
677	Main-Spessart	40 141	-0,4	352	23 345	6 371	10 071	15 962	6 163	1 868
678	Schweinfurt	18 863	0,3	380	6 028	5 616	6 839	8 546	3 384	477
679	Würzburg	30 267	0,5	562	10 774	10 046	8 884	13 535	5 015	1 180
6	Reg.-Bez. Unterfranken...	437 866	-0,5	3 939	178 366	98 641	156 879	191 636	75 129	19 106
		Regierungsbezirk								
Kreisfreie Städte										
761	Augsburg, Stadt	123 732	-1,3	315	39 905	25 884	57 623	58 114	22 164	12 023
762	Kaufbeuren, Stadt	14 716	-0,3	105	4 096	3 578	6 937	8 023	3 474	793
763	Kempten (Allgäu), Stadt	30 262	-0,5	90	8 118	8 846	13 206	14 625	6 105	1 840
764	Memmingen, Stadt	23 987	0,2	182	10 220	5 599	7 984	11 088	3 673	1 865
Landkreise										
771	Aichach-Friedberg	27 782	-2,2	433	12 153	7 475	7 713	13 028	4 600	2 224
772	Augsburg	53 399	0,0	505	25 016	13 497	14 376	22 242	9 115	4 407
773	Dillingen a.d.Donau	25 688	-1,0	425	12 385	5 207	7 667	11 745	4 589	1 428
774	Günzburg	40 456	-0,3	320	18 233	7 060	14 828	17 553	6 820	3 213
775	Neu-Ulm	51 045	0,2	302	23 481	14 765	12 495	20 341	7 513	5 095
776	Lindau (Bodensee)	24 739	-1,1	249	12 319	4 740	7 431	11 092	4 023	2 820
777	Ostallgäu	37 005	-1,3	431	18 274	8 566	9 728	15 577	5 545	2 738
778	Unterallgäu	37 250	-0,3	555	19 592	7 414	9 679	14 589	5 192	1 983
779	Donau-Ries	46 218	-0,2	467	24 574	9 928	11 244	19 231	6 594	1 831
780	Oberallgäu	39 937	-0,2	525	16 540	12 227	10 642	18 473	6 151	3 007
7	Reg.-Bez. Schwaben...	576 216	-0,6	4 904	244 906	134 786	191 553	255 721	95 558	45 267
Bayern...		4 354 330	-0,4	33 216	1 647 917	993 394	1 679 283	1 946 528	700 246	338 371

*) Auswertungen aus der Beschäftigtenstatistik der Bundesagentur für Arbeit; vorläufige Ergebnisse, Stand: März 2005

1) Klassifikation der Wirtschaftszweige, Ausgabe 2003 (WZ 2003) - siehe Anhang. - 2) Ohne Fälle "Ohne Angabe". -

Landkreisen Bayerns am 30.09.2004 nach Wirtschaftsbereichen, Geschlecht, Teilzeitbeschäftigung und Staatsangehörigkeit

Beschäftigte am Wohnort									Pendler- saldo ³⁾	Schl.- Nr.
insgesamt	Ver- änd. gg. Vor- jah- res- quar- tal	darunter (von Spalte insgesamt) in den Wirtschaftsbereichen ^{1) 2)}				und zwar (von Spalte insgesamt)				
		Land- und Forstwirt- schaft; Fischerei	Produ- zierendes Gewerbe	Handel, Gastge- werbe und Verkehr	Sonstige Dienst- leistungen	weibliche Beschäf- tigte	Teilzeit- beschäf- tigte	auslän- dische Beschäf- tigte		
Anzahl	%	Anzahl								
Mittelfranken										
65 266	0,4	600	30 212	13 107	21 345	28 905	10 733	2 227	- 15 292	571
48 781	0,3	341	22 206	9 105	17 125	21 450	8 631	2 315	- 13 318	572
41 439	-0,4	221	13 974	10 746	16 497	19 595	7 433	1 588	- 21 313	573
58 973	-0,6	265	22 011	13 387	23 309	27 301	10 471	3 161	- 14 665	574
35 167	0,1	477	14 885	7 838	11 961	15 326	5 841	1 065	- 10 023	575
43 788	-0,2	408	16 642	10 498	16 232	19 630	7 572	1 419	- 14 488	576
32 033	-0,5	271	14 464	6 306	10 992	13 854	5 514	1 449	- 4 999	577
594 092	-0,5	4 057	218 187	138 365	233 453	273 064	102 368	49 908	44 598	5
Unterfranken										
22 933	-1,5	96	8 286	6 176	8 369	10 117	3 431	2 376	14 828	661
16 226	-1,5	72	6 236	3 509	6 409	6 932	2 880	1 537	32 760	662
38 672	-1,7	184	7 715	9 897	20 873	19 539	8 800	2 744	35 594	663
62 190	0,0	423	25 533	15 532	20 694	26 112	9 446	3 234	- 17 465	671
35 629	-1,0	317	13 771	7 442	14 098	15 427	5 881	443	- 5 163	672
28 274	-0,6	278	12 869	5 323	9 804	12 006	4 858	320	- 1 197	673
30 855	-0,2	317	16 102	5 701	8 733	12 383	4 649	376	- 7 440	674
30 658	-0,1	636	11 900	7 494	10 626	13 379	5 034	966	- 4 032	675
45 844	-0,2	389	22 399	9 431	13 611	18 681	6 476	3 329	- 10 571	676
47 558	-0,4	397	23 826	8 837	14 497	19 836	7 659	1 759	- 7 417	677
41 633	0,5	349	17 637	9 134	14 513	17 495	7 399	687	- 22 770	678
55 371	0,3	527	16 289	14 596	23 959	25 567	10 901	1 345	- 25 104	679
455 843	-0,4	3 985	182 563	103 072	166 186	197 474	77 414	19 116	- 17 977	6
Schwaben										
86 771	-1,8	287	28 467	20 346	37 666	40 295	14 733	13 721	36 961	761
13 816	-1,0	84	5 231	3 223	5 278	6 480	2 667	1 172	900	762
21 109	-0,8	72	7 623	5 491	7 920	9 763	4 077	2 344	9 153	763
14 043	-0,6	102	5 966	3 090	4 885	6 271	2 254	1 774	9 944	764
43 931	0,2	460	17 245	10 284	15 933	19 262	7 028	1 729	- 16 149	771
83 463	0,1	575	32 938	18 546	31 398	37 122	14 319	4 301	- 30 064	772
33 978	-0,2	364	16 852	6 521	10 237	14 505	5 341	1 582	- 8 290	773
43 629	-0,3	330	19 265	8 278	15 749	18 925	7 305	3 358	- 3 173	774
59 104	0,0	321	24 379	15 926	18 472	25 582	9 243	5 409	- 8 059	775
24 876	-1,1	287	11 298	5 124	8 165	11 367	4 213	2 345	- 137	776
44 809	-0,1	482	18 828	10 409	15 082	20 006	7 342	2 311	- 7 804	777
45 770	0,0	614	21 528	9 779	13 841	19 213	6 649	1 778	- 8 520	778
45 796	-0,1	466	23 037	9 599	12 690	19 227	6 711	1 729	422	779
50 148	-0,2	540	18 318	14 781	16 506	23 422	8 376	2 587	- 10 211	780
611 243	-0,4	4 984	250 975	141 397	213 822	271 440	100 258	46 140	- 35 027	7
4 288 471	-0,4	32 518	1 613 264	974 994	1 667 181	1 928 731	698 809	323 435	65 859	

3) Pendlersaldo = Beschäftigte am Arbeitsort abzüglich Beschäftigte am Wohnort. Positive Differenz = "Einpendlerüberschuss", negative Differenz = "Auspendlerüberschuss".

4. Sozialversicherungspflichtig Beschäftigte*) am Arbeitsort in Bayern am 30.09.2004 nach Wirtschaftsabschnitten und -unterabschnitten, Stellung im Beruf sowie nach deutschen und ausländischen Beschäftigten

Nr. der Klassifikation ¹⁾	Wirtschaftsgliederung	insgesamt	und zwar					
			männlich	weiblich	Arbeiter-RV ²⁾	Angestellten-RV ²⁾	deutsche	ausländische
							Beschäftigte	
A + B	Land- u. Forstwirtschaft; Fischerei	33 216	22 570	10 646	27 956	5 260	29 317	3 884
C	Bergbau u. Gew. v. Steinen u. Erden	11 752	9 952	1 800	8 698	3 054	11 012	739
CA	Kohlenbergbau, Torfgewinnung, Gew. v. Erdöl u. Erdgas usw.	193	170	23	97	96	180	13
CB	Erzbergbau, Gew. von Steinen und Erden, sonstiger Bergbau	11 559	9 782	1 777	8 601	2 958	10 832	726
D	Verarbeitendes Gewerbe	1 328 735	954 407	374 328	771 750	556 985	1 219 074	109 323
DA	Ernährungsgewerbe und Tabakverarbeitung	136 781	70 389	66 392	80 025	56 756	125 086	11 644
DB + DC	Textil- und Bekleidungsgewerbe; Ledergewerbe	41 616	16 848	24 768	23 894	17 722	37 823	3 787
DD	Holzgewerbe (oh. Herst. v. Möbeln)	31 354	25 369	5 985	23 494	7 860	29 585	1 766
DE	Papier-, Verlags- und Druckgewerbe	90 312	55 208	35 104	41 522	48 790	83 941	6 347
DF	Kokerei, Mineralölverarbeitung, Herstellung von Brutstoffen	1 943	1 772	171	989	954	1 850	93
DG	Herst. v. chemischen Erzeugnissen	63 247	43 194	20 053	32 099	31 148	56 708	6 531
DH	Herst. v. Gummi- u. Kunststoffwaren	71 209	49 949	21 260	50 732	20 477	64 315	6 875
DI	Glasgewerbe, Keramik, Verarbeitung v. Steinen und Erden	55 141	41 306	13 835	38 407	16 734	51 662	3 473
DJ	Metallerzeugung und -bearbeitung, Herst. v. Metallerzeugnissen	124 510	101 327	23 183	89 264	35 246	112 679	11 795
DK	Maschinenbau	207 507	172 886	34 621	124 718	82 789	193 809	13 650
DL	H. v. Büromasch., DV-Geräten und -Einrichtungen; Elektrotechn. usw.	261 108	178 128	82 980	112 552	148 556	240 989	20 050
DM	Fahrzeugbau	193 026	164 524	28 502	118 271	74 755	172 920	20 051
DN	Herstellung von Möbeln, Schmuck, Musikinstrumenten, usw; Recycling	50 981	33 507	17 474	35 783	15 198	47 707	3 261
E	Energie- und Wasserversorgung	35 450	27 354	8 096	12 108	23 342	34 496	950
F	Baugewerbe	271 980	235 717	36 263	207 432	64 548	252 384	19 527
45.2	dar. Hoch- und Tiefbau	123 093	110 805	12 288	94 343	28 750	113 772	9 301
G	Handel; Instandhaltung und Reparatur von Kfz und Gebrauchsgütern	653 095	313 919	339 176	184 727	468 368	609 713	43 117
51 (o. 51.1)	dar. Großhandel	155 704	95 406	60 298	47 978	107 726	144 989	10 669
52	Einzelhandel	336 889	104 360	232 529	62 947	273 942	313 990	22 744
H	Gastgewerbe	138 443	58 903	79 540	110 827	27 616	105 027	33 295
I	Verkehr und Nachrichtenübermittlung	201 856	143 144	58 712	127 569	74 287	184 622	17 148
60-63	Verkehr	165 707	124 507	41 200	100 904	64 803	151 779	13 855
64	Nachrichtenübermittlung	36 149	18 637	17 512	26 665	9 484	32 843	3 293
J	Kredit- u. Versicherungsgewerbe	189 408	83 357	106 051	4 571	184 837	184 327	5 043
65	dar. Kreditgewerbe	126 214	53 423	72 791	3 266	122 948	123 505	2 689
K	Grundstücks-, Wohnungswesen, Vermietung bewegl. Sachen usw.	480 661	255 925	224 736	153 645	327 016	429 325	51 117
74.1	dar. Rechtsberatung u.a.	119 495	41 200	78 295	8 197	111 298	114 124	5 320
L + Q	Öffentliche Verwaltung u.ä.	232 521	107 427	125 094	69 542	162 979	226 270	6 195
75.1	dar.: Öffentl. Verwaltung	158 381	77 038	81 343	52 809	105 572	154 124	4 214
75.2	Öffentliche Sicherheit u.a.	33 259	15 586	17 673	12 654	20 605	32 621	633
M	Erziehung u. Unterricht	125 002	32 988	92 014	17 473	107 529	117 522	7 426
N	Gesundheits-, Veterinär- und Sozialwesen	476 835	90 329	386 506	74 165	402 670	449 783	26 882
85.1,2	Gesundheits- und Veterinärwesen	310 572	56 005	254 567	39 301	271 271	293 728	16 758
85.3	Sozialwesen	166 263	34 324	131 939	34 864	131 399	156 055	10 124
O	Erbringung sonstiger öffentlicher und persönlicher Dienstleistungen	166 668	70 325	96 343	66 809	99 859	153 597	12 972
P	Private Haushalte mit Personal	8 188	1 183	7 005	5 258	2 930	7 456	723
Insgesamt ³⁾ ...		4 354 330	2 407 802	1 946 528	1 842 843	2 511 487	4 014 415	338 371

*) Auswertungen aus der Beschäftigtenstatistik der Bundesagentur für Arbeit; vorläufige Ergebnisse, Stand: März 2005

1) Klassifikation der Wirtschaftszweige, Ausgabe 2003 (WZ 2003). Zusätzlich werden ausgewählte Wirtschaftsabteilungen und -gruppen nachgewiesen. - 2) RV= Rentenversicherung. - 3) Einschl. Fälle ohne Angabe zur Wirtschaftsgliederung.

5. Sozialversicherungspflichtig Beschäftigte*) am Arbeitsort in Bayern am 30.09.2004 nach Stellung im Beruf,
zusammengefassten Wirtschaftsabschnitten und Altersgruppen

Stellung im Beruf ----- Wirtschaftsgliederung ¹⁾	ins- gesamt	darunter im Alter von ... bis unter ... Jahren								
		unter 20	20 bis 25	25 bis 30	30 bis 40	40 bis 50	50 bis 55	55 bis 60	60 bis 65	65 und mehr
insgesamt										
Arbeiter-RV ²⁾										
Land- u. Forstwirtschaft; Fischerei	27 956	3 408	4 067	3 716	7 204	5 656	1 886	1 296	554	169
Produzierendes Gewerbe	999 988	76 857	93 354	95 978	265 149	274 801	101 097	69 070	21 604	2 078
Bergbau	8 698	263	379	479	2 306	2 915	1 117	825	363	51
Verarbeitendes Gewerbe	771 750	51 159	66 684	72 433	207 075	219 548	80 868	55 311	17 111	1 561
Energie- und Wasserversorgung	12 108	830	696	592	2 789	3 958	1 847	1 069	311	16
Baugewerbe	207 432	24 605	25 595	22 474	52 979	48 380	17 265	11 865	3 819	450
Handel, Gastgewerbe und Verkehr	423 123	31 969	48 055	47 581	110 400	106 075	39 803	26 607	9 786	2 847
Handel	184 727	18 729	22 162	20 002	46 823	44 655	16 359	11 078	4 026	893
Gastgewerbe	110 827	10 731	18 229	15 766	27 755	22 181	8 263	5 506	1 928	468
Verkehr und Nachrichtenübermittlung	127 569	2 509	7 664	11 813	35 822	39 239	15 181	10 023	3 832	1 486
Sonstige Dienstleistungen	391 463	17 327	35 882	34 555	87 745	110 959	49 968	37 029	14 327	3 671
Kredit- und Versicherungsgewerbe	4 571	18	54	95	864	1 400	807	812	392	129
Grundstücks-, Wohnungswesen, Vermietung bewegl. Sachen usw.	153 645	5 018	20 617	19 144	38 563	38 948	15 708	9 999	3 905	1 743
Öffentl. Verwaltung u.ä.	69 542	1 771	1 993	3 287	13 354	23 646	11 333	9 717	4 019	422
Öffentliche und private Dienstleistungen (ohne öffentliche Verwaltung)	163 705	10 520	13 218	12 029	34 964	46 965	22 120	16 501	6 011	1 377

noch: 5. Sozialversicherungspflichtig Beschäftigte*) am Arbeitsort in Bayern am 30.09.2004 nach Stellung im Beruf,
zusammengefassten Wirtschaftsabschnitten und Altersgruppen

Stellung im Beruf ----- Wirtschaftsgliederung ¹⁾	ins- gesamt	darunter im Alter von ... bis unter ... Jahren								
		unter 20	20 bis 25	25 bis 30	30 bis 40	40 bis 50	50 bis 55	55 bis 60	60 bis 65	65 und mehr
darunter: weiblich										
Arbeiter-RV ²⁾										
Land- u. Forstwirtschaft; Fischerei	7 671	964	1 192	1 008	1 835	1 513	556	393	137	73
Produzierendes Gewerbe	167 475	6 021	11 180	12 709	40 971	53 062	24 046	15 449	3 511	526
Bergbau	566	9	19	23	125	199	93	75	20	3
Verarbeitendes Gewerbe	161 131	5 506	10 513	12 177	39 660	51 345	23 228	14 879	3 349	474
Energie- und Wasserversorgung	729	32	21	23	94	240	156	127	33	3
Baugewerbe	5 049	474	627	486	1 092	1 278	569	368	109	46
Handel, Gastgewerbe und Verkehr	125 641	8 081	15 645	13 583	29 006	33 293	13 602	8 803	2 730	898
Handel	44 750	2 021	4 293	4 155	10 392	13 203	5 583	3 718	1 109	276
Gastgewerbe	60 883	5 488	10 050	7 734	13 607	13 435	5 522	3 641	1 125	281
Verkehr und Nachrichtenübermittlung	20 008	572	1 302	1 694	5 007	6 655	2 497	1 444	496	341
Sonstige Dienstleistungen	183 114	9 110	14 875	13 381	36 736	53 808	27 094	19 761	6 588	1 761
Kredit- und Versicherungsgewerbe	2 747	3	21	45	427	814	537	574	237	89
Grundstücks-, Wohnungswesen, Vermietung bewegl. Sachen usw.	54 916	1 131	5 353	5 002	13 133	16 510	7 170	4 413	1 498	706
Öffentl. Verwaltung u.ä.	17 038	165	298	789	2 463	5 592	3 375	3 071	1 106	179
Öffentliche und private Dienstleistungen (ohne öffentliche Verwaltung)	108 413	7 811	9 203	7 545	20 713	30 892	16 012	11 703	3 747	787
Zusammen ³⁾ ...	483 980	24 200	42 903	40 682	108 561	141 693	65 305	44 411	12 967	3 258
Angestellten-RV ²⁾										
Land- u. Forstwirtschaft; Fischerei	2 975	98	170	188	837	1 014	339	225	86	18
Produzierendes Gewerbe	253 012	15 581	25 076	28 668	74 749	63 813	23 447	16 215	4 685	778
Bergbau	1 234	47	107	120	332	357	127	102	37	5
Verarbeitendes Gewerbe	213 197	13 615	21 984	25 069	63 858	52 417	19 015	13 002	3 646	591
Energie- und Wasserversorgung	7 367	387	732	808	2 040	2 044	835	421	95	5
Baugewerbe	31 214	1 532	2 253	2 671	8 519	8 995	3 470	2 690	907	177
Handel, Gastgewerbe und Verkehr	351 787	23 019	43 570	42 092	92 658	85 733	33 479	23 491	6 620	1 125
Handel	294 426	19 186	35 178	33 633	76 383	73 644	29 160	20 628	5 743	871
Gastgewerbe	18 657	1 785	3 082	2 650	4 554	3 779	1 369	973	349	116
Verkehr und Nachrichtenübermittlung	38 704	2 048	5 310	5 809	11 721	8 310	2 950	1 890	528	138
Sonstige Dienstleistungen	854 635	45 813	91 983	110 954	227 454	229 295	79 525	51 871	16 100	1 640
Kredit- und Versicherungsgewerbe	103 304	5 542	11 203	14 046	33 300	24 393	8 394	5 212	1 157	57
Grundstücks-, Wohnungswesen, Vermietung bewegl. Sachen usw.	169 820	8 478	20 325	26 179	52 654	37 751	12 365	8 603	2 930	535
Öffentl. Verwaltung u.ä.	108 056	3 700	6 917	9 456	25 894	34 546	13 797	10 459	3 220	67
Öffentliche und private Dienstleistungen (ohne öffentliche Verwaltung)	473 455	28 093	53 538	61 273	115 606	132 605	44 969	27 597	8 793	981
Zusammen ³⁾ ...	1 462 548	84 526	160 812	181 913	395 734	379 892	136 801	91 816	27 492	3 562
zusammen										
Land- u. Forstwirtschaft; Fischerei	10 646	1 062	1 362	1 196	2 672	2 527	895	618	223	91
Produzierendes Gewerbe	420 487	21 602	36 256	41 377	115 720	116 875	47 493	31 664	8 196	1 304
Bergbau	1 800	56	126	143	457	556	220	177	57	8
Verarbeitendes Gewerbe	374 328	19 121	32 497	37 246	103 518	103 762	42 243	27 881	6 995	1 065
Energie- und Wasserversorgung	8 096	419	753	831	2 134	2 284	991	548	128	8
Baugewerbe	36 263	2 006	2 880	3 157	9 611	10 273	4 039	3 058	1 016	223
Handel, Gastgewerbe und Verkehr	477 428	31 100	59 215	55 675	121 664	119 026	47 081	32 294	9 350	2 023
Handel	339 176	21 207	39 471	37 788	86 775	86 847	34 743	24 346	6 852	1 147
Gastgewerbe	79 540	7 273	13 132	10 384	18 161	17 214	6 891	4 614	1 474	397
Verkehr und Nachrichtenübermittlung	58 712	2 620	6 612	7 503	16 728	14 965	5 447	3 334	1 024	479
Sonstige Dienstleistungen	1 037 749	54 923	106 858	124 335	264 190	283 103	106 619	71 632	22 688	3 401
Kredit- und Versicherungsgewerbe	106 051	5 545	11 224	14 091	33 727	25 207	8 931	5 786	1 394	146
Grundstücks-, Wohnungswesen, Vermietung bewegl. Sachen usw.	224 736	9 609	25 678	31 181	65 787	54 261	19 535	13 016	4 428	1 241
Öffentl. Verwaltung u.ä.	125 094	3 865	7 215	10 245	28 357	40 138	17 172	13 530	4 326	246
Öffentliche und private Dienstleistungen (ohne öffentliche Verwaltung)	581 868	35 904	62 741	68 818	136 319	163 497	60 981	39 300	12 540	1 768
Zusammen ³⁾ ...	1 946 528	108 726	203 715	222 595	504 295	521 585	202 106	136 227	40 459	6 820

*) Auswertungen aus der Beschäftigtenstatistik der Bundesagentur für Arbeit; vorläufige Ergebnisse, Stand: März 2005

1) Klassifikation der Wirtschaftszweige, Ausgabe 2003 (WZ 2003) - siehe Anhang. - 2) RV= Rentenversicherung.

3) Einschl. Fälle ohne Angabe zur Wirtschaftsgliederung.

6. Sozialversicherungspflichtig Beschäftigte*) am Arbeitsort in Bayern am 30.09.2004
nach zusammengefassten Wirtschaftsabschnitten, deutschen und ausländischen Beschäftigten und Altersgruppen

Deutsche/Ausländische Beschäftigte ----- Wirtschaftsgliederung ¹⁾	ins- gesamt	darunter im Alter von ... bis unter ... Jahren								
		unter 20	20 bis 25	25 bis 30	30 bis 40	40 bis 50	50 bis 55	55 bis 60	60 bis 65	65 und mehr
insgesamt										
deutsche Beschäftigte										
Land- u. Forstwirtschaft; Fischerei	29 317	3 530	3 963	3 415	7 207	6 473	2 253	1 550	720	206
Produzierendes Gewerbe	1 516 966	97 959	124 417	136 666	420 495	435 948	154 542	105 048	37 854	4 037
Bergbau	11 012	•	521	636	2 920	3 666	1 403	1 016	447	•
Verarbeitendes Gewerbe	1 219 074	69 477	94 212	108 327	343 207	357 941	125 979	86 048	30 893	2 990
Energie- und Wasserversorgung	34 496	•	1 751	1 918	8 559	11 478	5 181	3 139	990	
Baugewerbe	252 384	26 704	27 933	25 785	65 809	62 863	21 979	14 845	5 524	942
Handel, Gastgewerbe und Verkehr	899 362	64 579	100 877	96 632	237 543	228 754	84 935	59 348	21 721	4 973
Handel	609 713	46 475	68 284	64 209	161 383	154 517	56 881	40 763	14 637	2 564
Gastgewerbe	105 027	12 273	17 728	13 218	23 668	21 512	8 231	5 693	2 108	596
Verkehr und Nachrichtenübermittlung	184 622	5 831	14 865	19 205	52 492	52 725	19 823	12 892	4 976	1 813
Sonstige Dienstleistungen	1 568 280	69 857	143 401	177 513	416 461	435 307	161 951	112 677	44 026	7 087
Kredit- und Versicherungsgewerbe	184 327	8 632	16 702	21 360	56 409	47 140	17 727	12 115	3 960	282
Grundstücks-, Wohnungswesen, Vermietung bewegl. Sachen usw.	429 325	15 489	45 482	57 582	133 907	105 434	35 165	23 558	9 942	2 766
Öffentl. Verwaltung u.ä.	226 270	6 647	10 641	15 782	48 892	74 373	32 377	26 196	10 581	781
Öffentliche und private Dienstleistungen (ohne öffentliche Verwaltung)	728 358	39 089	70 576	82 789	177 253	208 360	76 682	50 808	19 543	3 258
Zusammen ²⁾...	4 014 415	236 068	372 727	414 255	1 081 791	1 106 574	403 714	278 653	104 327	16 306
ausländische Beschäftigte										
Land- u. Forstwirtschaft; Fischerei	3 884	68	376	635	1 386	900	257	184	63	15
Produzierendes Gewerbe	130 539	3 352	8 020	16 543	42 101	29 069	13 393	13 572	4 284	205
Bergbau	739	•	33	62	215	189	81	90	49	•
Verarbeitendes Gewerbe	109 323	2 192	6 384	14 117	35 836	24 838	11 241	11 117	3 465	133
Energie- und Wasserversorgung	950	•	64	99	246	207	150	119	37	•
Baugewerbe	19 527	1 120	1 539	2 265	5 804	3 835	1 921	2 246	733	64
Handel, Gastgewerbe und Verkehr	93 560	4 326	11 870	16 233	30 721	17 876	6 334	4 514	1 425	261
Handel	43 117	3 033	5 910	7 373	13 303	7 611	3 004	2 117	666	100
Gastgewerbe	33 295	931	4 582	6 345	11 200	6 305	2 060	1 318	453	101
Verkehr und Nachrichtenübermittlung	17 148	362	1 378	2 515	6 218	3 960	1 270	1 079	306	60
Sonstige Dienstleistungen	110 358	3 660	10 160	16 746	34 909	23 505	10 456	7 789	2 621	512
Kredit- und Versicherungsgewerbe	5 043	226	570	905	1 708	885	384	288	67	10
Grundstücks-, Wohnungswesen, Vermietung bewegl. Sachen usw.	51 117	1 071	5 174	8 866	17 439	10 164	3 954	3 071	1 069	309
Öffentl. Verwaltung u.ä.	6 195	132	286	572	1 715	1 595	886	736	262	11
Öffentliche und private Dienstleistungen (ohne öffentliche Verwaltung)	48 003	2 231	4 130	6 403	14 047	10 861	5 232	3 694	1 223	182
Zusammen ²⁾...	338 371	11 413	30 434	50 160	109 121	71 354	30 441	26 062	8 393	993
insgesamt										
Land- u. Forstwirtschaft; Fischerei	33 216	3 602	4 341	4 051	8 596	7 376	2 511	1 735	783	221
Produzierendes Gewerbe	1 647 917	101 399	132 449	153 239	462 678	465 123	167 992	118 646	42 147	4 244
Bergbau	11 752	351	554	698	3 135	3 855	1 484	1 106	497	72
Verarbeitendes Gewerbe	1 328 735	71 727	100 605	122 467	379 117	382 870	137 269	97 189	34 366	3 125
Energie- und Wasserversorgung	35 450	1 467	1 816	2 017	8 805	11 686	5 333	3 258	1 027	41
Baugewerbe	271 980	27 854	29 474	28 057	71 621	66 712	23 906	17 093	6 257	1 006
Handel, Gastgewerbe und Verkehr	993 394	68 990	112 786	112 895	268 356	246 738	91 320	63 912	23 161	5 236
Handel	653 095	49 569	74 212	71 601	174 722	162 193	59 914	42 908	15 311	2 665
Gastgewerbe	138 443	13 228	22 329	19 572	34 902	27 835	10 297	7 020	2 563	697
Verkehr und Nachrichtenübermittlung	201 856	6 193	16 245	21 722	58 732	56 710	21 109	13 984	5 287	1 874
Sonstige Dienstleistungen	1 679 283	73 608	153 598	194 311	451 512	458 974	172 487	120 521	46 669	7 603
Kredit- und Versicherungsgewerbe	189 408	8 865	17 272	22 267	58 129	48 035	18 114	12 407	4 027	292
Grundstücks-, Wohnungswesen, Vermietung bewegl. Sachen usw.	480 661	16 590	50 680	66 469	151 409	115 641	39 137	26 645	11 015	3 075
Öffentl. Verwaltung u.ä.	232 521	6 785	10 928	16 355	50 613	75 986	33 275	26 939	10 848	792
Öffentliche und private Dienstleistungen (ohne öffentliche Verwaltung)	776 693	41 368	74 718	89 220	191 361	219 312	81 961	54 530	20 779	3 444
Insgesamt ²⁾...	4 354 330	247 749	403 251	464 528	1 191 231	1 178 307	434 344	304 847	112 766	17 307

noch: 6. Sozialversicherungspflichtig Beschäftigte*) am Arbeitsort in Bayern am 30.09.2004
nach zusammengefassten Wirtschaftsabschnitten, deutschen und ausländischen Beschäftigten und Altersgruppen

Deutsche/Ausländische Beschäftigte ----- Wirtschaftsgliederung ¹⁾	ins- gesamt	darunter im Alter von ... bis unter ... Jahren								
		unter 20	20 bis 25	25 bis 30	30 bis 40	40 bis 50	50 bis 55	55 bis 60	60 bis 65	65 und mehr
darunter: weiblich										
deutsche Beschäftigte										
Land- u. Forstwirtschaft; Fischerei	9 954	1 049	1 271	1 111	2 437	2 359	844	584	214	85
Produzierendes Gewerbe	391 361	20 971	34 295	37 689	107 017	110 339	43 201	28 944	7 633	1 272
Bergbau	1 631	•	118	136	411	511	193	156	•	8
Verarbeitendes Gewerbe	346 832	18 557	30 677	33 772	95 324	97 573	38 143	25 275	6 472	1 039
Energie- und Wasserversorgung	7 851	•	729	794	2 062	2 236	954	531	•	8
Baugewerbe	35 047	1 948	2 771	2 987	9 220	10 019	3 911	2 982	992	217
Handel, Gastgewerbe und Verkehr	438 828	29 256	53 713	48 823	109 972	111 936	43 908	30 350	8 920	1 950
Handel	318 805	19 920	36 459	34 140	80 787	83 385	33 028	23 324	6 639	1 123
Gastgewerbe	65 279	6 862	11 056	7 861	13 825	14 387	5 741	3 907	1 286	354
Verkehr und Nachrichtenübermittlung	54 744	2 474	6 198	6 822	15 360	14 164	5 139	3 119	995	473
Sonstige Dienstleistungen	974 006	52 354	101 087	115 406	245 429	269 046	99 306	66 845	21 349	3 184
Kredit- und Versicherungsgewerbe	102 881	5 385	10 829	13 498	32 704	24 676	8 682	5 602	•	•
Grundstücks-, Wohnungswesen, Vermietung bewegl. Sachen usw.	201 447	9 088	23 580	27 601	58 289	49 195	17 228	11 432	3 930	1 104
Öffentl. Verwaltung u.ä.	121 771	3 804	7 039	9 911	27 440	39 298	16 624	13 179	•	•
Öffentliche und private Dienstleistungen (ohne öffentliche Verwaltung)	547 907	34 077	59 639	64 396	126 996	155 877	56 772	36 632	11 822	1 696
Zusammen ²⁾ ...	1 814 357	103 667	190 386	203 040	464 902	493 734	187 277	126 741	38 118	6 492
ausländische Beschäftigte										
Land- u. Forstwirtschaft; Fischerei	684	12	89	84	233	168	50	33	9	6
Produzierendes Gewerbe	29 018	619	1 955	3 683	8 679	6 507	4 270	2 713	560	32
Bergbau	168	•	8	7	46	45	27	21	•	-
Verarbeitendes Gewerbe	27 403	553	1 815	3 471	8 171	6 164	4 081	2 601	521	26
Energie- und Wasserversorgung	243	•	23	37	72	47	37	17	•	-
Baugewerbe	1 204	57	109	168	390	251	125	74	24	6
Handel, Gastgewerbe und Verkehr	38 397	1 807	5 484	6 836	11 662	7 044	3 148	1 920	423	73
Handel	20 242	1 263	3 003	3 639	5 978	3 426	1 697	1 004	208	24
Gastgewerbe	14 200	398	2 068	2 518	4 320	2 819	1 147	701	186	43
Verkehr und Nachrichtenübermittlung	3 955	146	413	679	1 364	799	304	215	29	6
Sonstige Dienstleistungen	63 390	2 502	5 754	8 897	18 700	13 959	7 277	4 758	1 328	215
Kredit- und Versicherungsgewerbe	3 151	153	395	593	1 018	527	248	182	•	•
Grundstücks-, Wohnungswesen, Vermietung bewegl. Sachen usw.	23 190	500	2 089	3 571	7 478	5 043	2 298	1 578	496	137
Öffentl. Verwaltung u.ä.	3 300	58	175	333	914	830	547	349	•	•
Öffentliche und private Dienstleistungen (ohne öffentliche Verwaltung)	33 749	1 791	3 095	4 400	9 290	7 559	4 184	2 649	711	70
Zusammen ²⁾ ...	131 499	4 942	13 286	19 501	39 276	27 678	14 745	9 425	2 320	326
insgesamt										
Land- u. Forstwirtschaft; Fischerei	10 646	1 062	1 362	1 196	2 672	2 527	895	618	223	91
Produzierendes Gewerbe	420 487	21 602	36 256	41 377	115 720	116 875	47 493	31 664	8 196	1 304
Bergbau	1 800	56	126	143	457	556	220	177	57	8
Verarbeitendes Gewerbe	374 328	19 121	32 497	37 246	103 518	103 762	42 243	27 881	6 995	1 065
Energie- und Wasserversorgung	8 096	419	753	831	2 134	2 284	991	548	128	8
Baugewerbe	36 263	2 006	2 880	3 157	9 611	10 273	4 039	3 058	1 016	223
Handel, Gastgewerbe und Verkehr	477 428	31 100	59 215	55 675	121 664	119 026	47 081	32 294	9 350	2 023
Handel	339 176	21 207	39 471	37 788	86 775	86 847	34 743	24 346	6 852	1 147
Gastgewerbe	79 540	7 273	13 132	10 384	18 161	17 214	6 891	4 614	1 474	397
Verkehr und Nachrichtenübermittlung	58 712	2 620	6 612	7 503	16 728	14 965	5 447	3 334	1 024	479
Sonstige Dienstleistungen	1 037 749	54 923	106 858	124 335	264 190	283 103	106 619	71 632	22 688	3 401
Kredit- und Versicherungsgewerbe	106 051	5 545	11 224	14 091	33 727	25 207	8 931	5 786	1 394	146
Grundstücks-, Wohnungswesen, Vermietung bewegl. Sachen usw.	224 736	9 609	25 678	31 181	65 787	54 261	19 535	13 016	4 428	1 241
Öffentl. Verwaltung u.ä.	125 094	3 865	7 215	10 245	28 357	40 138	17 172	13 530	4 326	246
Öffentliche und private Dienstleistungen (ohne öffentliche Verwaltung)	581 868	35 904	62 741	68 818	136 319	163 497	60 981	39 300	12 540	1 768
Zusammen ²⁾ ...	1 946 528	108 726	203 715	222 595	504 295	521 585	202 106	136 227	40 459	6 820

*) Auswertungen aus der Beschäftigtenstatistik der Bundesagentur für Arbeit; vorläufige Ergebnisse, Stand: März 2005

1) Klassifikation der Wirtschaftszweige, Ausgabe 2003 (WZ 2003) - siehe Anhang.

2) Einschl. Fälle ohne Angabe zur Wirtschaftsgliederung

7. Sozialversicherungspflichtig Beschäftigte*) am Arbeitsort in Bayern am 30.09.2004 nach Wirtschaftsabschnitten und -unterabschnitten, Teilzeitbeschäftigung und Stellung im Beruf

Nr. der Klassifi- kation ¹⁾	Wirtschaftsgliederung	Sozialversicherungspflichtig Beschäftigte				darunter: Teilzeitbeschäftigte		
		insgesamt	Arbeiter-RV ²⁾		Angestell- ten-RV ²⁾	zu- sammen	Arbeiter- RV ²⁾	Angestell- ten-RV ²⁾
			zu- sammen	Fachar- beiter/ -innen ³⁾				
		insgesamt						
A + B	Land- u. Forstwirtschaft; Fischerei	33 216	27 956	11 021	5 260	3 440	2 154	1 286
C	Bergbau u. Gew. v. Steinen u. Erden	11 752	8 698	4 665	3 054	454	168	286
CA	Kohlenbergbau, Torfgewinnung, Gew. v. Erdöl u. Erdgas usw.	193	97	51	96	11	•	•
CB	Erzbergbau, Gew. von Steinen und Erden, sonstiger Bergbau	11 559	8 601	4 614	2 958	443	•	•
D	Verarbeitendes Gewerbe	1 328 735	771 750	314 384	556 985	89 550	38 909	50 641
DA	Ernährungsgewerbe und Tabak- verarbeitung	136 781	80 025	30 395	56 756	15 160	5 649	9 511
DB + DC	Textil- und Bekleidungsgewerbe; Ledergerber	41 616	23 894	7 350	17 722	4 964	2 914	2 050
DD	Holzgewerbe (oh. Herst. v. Möbeln)	31 354	23 494	10 687	7 860	1 518	632	886
DE	Papier-, Verlags- und Druckgewerbe	90 312	41 522	17 155	48 790	9 236	3 124	6 112
DF	Kokerei, Mineralölverarbeitung, Herstellung von Brutstoffen	1 943	989	652	954	48	15	33
DG	Herst. v. chemischen Erzeugnissen	63 247	32 099	8 491	31 148	4 722	1 901	2 821
DH	Herst. v. Gummi- u. Kunststoffwaren	71 209	50 732	13 269	20 477	3 560	2 132	1 428
DI	Glasgewerbe, Herst. v. Keramik, Verarbeitung v. Steinen und Erden	55 141	38 407	13 628	16 734	3 222	1 829	1 393
DJ	Metallerzeugung und -bearbeitung, Herst. v. Metallerzeugnissen	124 510	89 264	40 842	35 246	5 176	2 147	3 029
DK	Maschinenbau	207 507	124 718	73 414	82 789	8 576	3 128	5 448
DL	H. v. Büromasch., DV-Geräten und -Einrichtungen; Elektrotechn. usw.	261 108	112 552	40 548	148 556	20 861	8 920	11 941
DM	Fahrzeugbau	193 026	118 271	44 568	74 755	8 740	4 387	4 353
DN	Herstellung von Möbeln, Schmuck, Musikinstrumenten, usw; Recycling	50 981	35 783	13 385	15 198	3 767	2 131	1 636
E	Energie- und Wasserversorgung	35 450	12 108	8 587	23 342	3 056	687	2 369
F	Baugewerbe	271 980	207 432	136 886	64 548	12 300	3 127	9 173
45.2	dar. Hoch- und Tiefbau	123 093	94 343	65 410	28 750	4 059	936	3 123
G	Handel; Instandhaltung und Reparatur von Kfz und Gebrauchsgütern	653 095	184 727	71 847	468 368	128 735	20 036	108 699
51 (o. 51.1)	dar. Großhandel	155 704	47 978	13 311	107 726	15 142	4 518	10 624
52	Einzelhandel	336 889	62 947	21 185	273 942	101 267	11 455	89 812
H	Gastgewerbe	138 443	110 827	27 581	27 616	24 050	20 014	4 036
I	Verkehr und Nachrichtenübermittlung	201 856	127 569	44 029	74 287	27 594	18 118	9 476
60-63	Verkehr	165 707	100 904	34 110	64 803	14 746	7 025	7 721
64	Nachrichtenübermittlung	36 149	26 665	9 919	9 484	12 848	11 093	1 755
J	Kredit- u. Versicherungsgewerbe	189 408	4 571	490	184 837	33 167	2 215	30 952
65	dar. Kreditgewerbe	126 214	3 266	285	122 948	23 946	1 846	22 100
K	Grundstücks-, Wohnungswesen, Vermietung bewegl. Sachen usw.	480 661	153 645	33 005	327 016	72 712	30 409	42 303
74.1	dar. Rechtsberatung usw.	119 495	8 197	1 676	111 298	19 122	1 949	17 173
L + Q	Öffentliche Verwaltung u.ä.	232 521	69 542	22 288	162 979	64 980	14 946	50 034
75.1	dar.: Öffentl. Verwaltung	158 381	52 809	16 754	105 572	47 395	12 314	35 081
75.2	Öffentliche Sicherheit u.a.	33 259	12 654	4 485	20 605	8 246	1 627	6 619
M	Erziehung u. Unterricht	125 002	17 473	2 368	107 529	53 401	8 981	44 420
N	Gesundheits-, Veterinär- und Sozialwesen ...	476 835	74 165	9 491	402 670	146 266	26 944	119 322
85.1,2	Gesundheits- und Veterinärwesen	310 572	39 301	5 191	271 271	79 977	11 363	68 614
85.3	Sozialwesen	166 263	34 864	4 300	131 399	66 289	15 581	50 708
O	Erbringung sonstiger öffentlicher und persönlicher Dienstleistungen	166 668	66 809	22 029	99 859	37 564	11 340	26 224
P	Private Haushalte m. Hauspersonal	8 188	5 258	825	2 930	2 897	1 828	1 069
	Insgesamt ⁴⁾ ...	4 354 330	1 842 843	709 564	2 511 487	700 246	199 915	500 331

noch: 7. Sozialversicherungspflichtig Beschäftigte*) am Arbeitsort in Bayern am 30.09.2004 nach Wirtschaftsabschnitten und -unterabschnitten, Teilzeitbeschäftigung und Stellung im Beruf

Nr. der Klassifi- kation ¹⁾	Wirtschaftsgliederung	Sozialversicherungspflichtig Beschäftigte				darunter: Teilzeitbeschäftigte		
		insgesamt	Arbeiter-RV ²⁾		Angestell- ten-RV ²⁾	zu- sammen	Arbeiter- RV ²⁾	Angestell- ten-RV ²⁾
			zu- sammen	Fachar- beiter- innen ³⁾				
darunter: weiblich								
A + B	Land- u. Forstwirtschaft; Fischerei	10 646	7 671	2 769	2 975	2 579	1 424	1 155
C	Bergbau u. Gew. v. Steinen u. Erden	1 800	566	47	1 234	376	111	265
CA	Kohlenbergbau, Torfgewinnung, Gew. v. Erdöl u. Erdgas usw.	23	-	-	23	8	-	8
CB	Erzbergbau, Gew. von Steinen und Erden, sonstiger Bergbau	1 777	566	47	1 211	368	111	257
D	Verarbeitendes Gewerbe	374 328	161 131	20 038	213 197	71 213	28 938	42 275
DA	Ernährungsgewerbe und Tabak- verarbeitung	66 392	24 149	4 184	42 243	13 636	4 533	9 103
DB + DC	Textil- und Bekleidungsgewerbe; Ledergewerbe	24 768	14 098	3 894	10 670	4 720	2 784	1 936
DD	Holzgewerbe (oh. Herst. v. Möbeln)	5 985	2 391	•	3 594	1 241	392	849
DE	Papier-, Verlags- und Druckgewerbe	35 104	9 906	1 559	25 198	7 633	2 286	5 347
DF	Kokerei, Mineralölverarbeitung, Herstellung von Brutstoffen	171	12	•	159	30	3	27
DG	Herst. v. chemischen Erzeugnissen	20 053	6 520	519	13 533	3 665	1 232	2 433
DH	Herst. v. Gummi- u. Kunststoffwaren	21 260	13 660	570	7 600	2 951	1 710	1 241
DI	Glasgewerbe, Herst. v. Keramik, Verarbeitung v. Steinen und Erden	13 835	7 204	500	6 631	2 859	1 570	1 289
DJ	Metallerzeugung und -bearbeitung, Herst. v. Metallerzeugnissen	23 183	10 334	871	12 849	4 317	1 543	2 774
DK	Maschinenbau	34 621	11 439	1 071	23 182	6 290	1 892	4 398
DL	H. v. Büromasch., DV-Geräten und -Einrichtungen; Elektrotechn. usw.	82 980	38 946	3 731	44 034	15 277	6 682	8 595
DM	Fahrzeugbau	28 502	12 396	1 654	16 106	5 337	2 535	2 802
DN	Herstellung von Möbeln, Schmuck, Musikinstrumenten, usw; Recycling	17 474	10 076	1 282	7 398	3 257	1 776	1 481
E	Energie- und Wasserversorgung	8 096	729	55	7 367	2 285	419	1 866
F	Baugewerbe	36 263	5 049	1 224	31 214	9 694	1 300	8 394
45.2	dar. Hoch- und Tiefbau	12 288	732	125	11 556	3 041	266	2 775
G	Handel; Instandhaltung und Reparatur von Kfz und Gebrauchsgütern	339 176	44 750	7 364	294 426	117 944	15 342	102 602
51 (o. 51.1)	dar. Großhandel	60 298	10 560	895	49 738	13 102	3 436	9 666
52	Einzelhandel	232 529	25 936	5 272	206 593	95 091	9 398	85 693
H	Gastgewerbe	79 540	60 883	12 615	18 657	17 412	14 129	3 283
I	Verkehr und Nachrichtenübermittlung	58 712	20 008	3 973	38 704	18 606	10 558	8 048
60-63	Verkehr	41 200	7 247	1 071	33 953	8 720	2 178	6 542
64	Nachrichtenübermittlung	17 512	12 761	2 902	4 751	9 886	8 380	1 506
J	Kredit- u. Versicherungsgewerbe	106 051	2 747	69	103 304	29 942	2 001	27 941
65	dar. Kreditgewerbe	72 791	2 020	10	70 771	21 957	1 683	20 274
K	Grundstücks-, Wohnungswesen, Vermietung bewegl. Sachen usw.	224 736	54 916	2 836	169 820	58 367	23 202	35 165
74.1	dar. Rechtsberatung usw.	78 295	3 564	246	74 731	16 841	1 562	15 279
L + Q	Öffentliche Verwaltung u.ä.	125 094	17 038	649	108 056	56 666	11 900	44 766
75.1	dar.: Öffentl. Verwaltung	81 343	12 724	380	68 619	40 824	10 076	30 748
75.2	Öffentliche Sicherheit u.a.	17 673	2 830	155	14 843	7 191	946	6 245
M	Erziehung u. Unterricht	92 014	11 507	380	80 507	45 474	8 509	36 965
N	Gesundheits-, Veterinär- und Sozialwesen ...	386 506	54 698	4 210	331 808	135 971	25 156	110 815
85.1,2	Gesundheits- und Veterinärwesen	254 567	27 324	1 950	227 243	75 253	10 627	64 626
85.3	Sozialwesen	131 939	27 374	2 260	104 565	60 718	14 529	46 189
O	Erbringung sonstiger öffentlicher und persönlicher Dienstleistungen	96 343	37 851	13 120	58 492	30 815	9 205	21 610
P	Private Haushalte m. Hauspersonal	7 005	4 357	683	2 648	2 659	1 661	998
Zusammen ⁴⁾		1 946 528	483 980	70 036	1 462 548	600 065	153 881	446 184

*) Auswertungen aus der Beschäftigtenstatistik der Bundesagentur für Arbeit; vorläufige Ergebnisse, Stand: März 20

1) Klassifikation der Wirtschaftszweige, Ausgabe 2003 (WZ 2003). Zusätzlich werden ausgewählte Wirtschaftsabteilungen und -gruppen nachgewiesen. - 2) RV= Rentenversicherung. - 3) Einschl. "Meister/-in" bzw. "Polier/-in". - 4) Einschl. Fälle ohne Angabe zur Wirtschaftsgliederung

8. Sozialversicherungspflichtig beschäftigte Auszubildende*) am Arbeitsort in Bayern am 30.09.2004 nach
Wirtschaftsabschnitten und -unterabschnitten

Nr. der Klassi- fikation ¹⁾	Wirtschaftsgliederung	Sozialversicherungs- pflichtig beschäftigte Auszubildende		und zwar			
		insgesamt	weiblich	Angestellten-RV ²⁾		ausländische Beschäftigte	
				zusammen	weiblich	zusammen	weiblich
A + B	Land- u. Forstwirtschaft; Fischerei	3 874	1 137	248	117	79	24
C	Bergbau u. Gew. v. Steinen u. Erden	345	56	106	51	10	-
CA	Kohlenbergbau, Torfgewinnung, Gew. v. Erdöl u. Erdgas usw.	•	•	•	•	-	-
CB	Erzbergbau, Gew. von Steinen und Erden, sonstiger Bergbau	•	•	•	•	10	-
D	Verarbeitendes Gewerbe	79 337	21 516	26 560	15 843	2 704	737
DA	Ernährungsgewerbe und Tabak- verarbeitung	14 864	7 827	6 766	5 729	616	323
DB + DC	Textil- und Bekleidungsgewerbe; Ledergewerbe	1 948	1 117	1 034	658	103	43
DD	Holzgewerbe (oh. Herst. v. Möbeln)	2 265	366	542	•	•	7
DE	Papier-, Verlags- und Druckgewerbe	3 947	1 562	2 172	1 329	164	37
DF	Kokerei, Mineralölverarbeitung, Herstellung von Brutstoffen	40	3	7	•	•	-
DG	Herst. v. chemischen Erzeugnissen	2 589	912	1 290	773	109	33
DH	Herst. v. Gummi- u. Kunststoffwaren	3 403	702	1 159	612	109	24
DI	Glasgewerbe, Herst. v. Keramik, Verarbeitung v. Steinen und Erden	2 358	583	880	480	45	10
DJ	Metallerzeugung und -bearbeitung, Herst. v. Metallerzeugnissen	9 631	1 016	1 851	849	359	21
DK	Maschinenbau	14 891	1 959	3 596	1 671	383	55
DL	H. v. Büromasch., DV-Geräten und -Einrichtungen; Elektrotechn. usw.	11 654	2 965	3 900	1 868	321	90
DM	Fahrzeugbau	8 910	1 795	2 442	1 101	393	79
DN	Herstellung von Möbeln, Schmuck, Musikinstrumenten, usw; Recycling	2 837	709	921	489	62	15
E	Energie- und Wasserversorgung	1 575	448	712	415	32	12
F	Baugewerbe	27 989	2 246	3 822	1 701	1 290	77
45.2	dar. Hoch- und Tiefbau	7 938	683	1 348	633	257	27
G	Handel; Instandhaltung und Reparatur von Kfz und Gebrauchsgütern	56 293	22 525	35 424	20 415	3 600	1 381
51 (o. 51.1)	dar. Großhandel	7 655	3 151	6 501	3 045	407	174
52	Einzelhandel	27 088	16 161	22 614	14 510	1 999	1 079
H	Gastgewerbe	14 505	8 028	3 105	2 108	676	332
I	Verkehr und Nachrichtenübermittlung	8 054	3 548	5 622	3 067	470	195
60-63	Verkehr	6 423	2 878	4 967	2 779	402	173
64	Nachrichtenübermittlung	1 631	670	655	288	68	22
J	Kredit- u. Versicherungsgewerbe	11 722	6 803	11 693	6 796	382	232
65	dar. Kreditgewerbe	8 310	4 905	8 297	4 904	218	132
K	Grundstücks-, Wohnungswesen, Vermietung bewegl. Sachen usw.	21 550	12 508	17 923	11 848	1 014	612
74.1	dar. Rechtsberatung usw.	10 123	7 935	9 666	7 803	476	388
L + Q	Öffentliche Verwaltung u.ä.	10 579	5 864	7 832	5 233	250	117
75.1	dar.: Öffentl. Verwaltung	4 968	2 946	3 892	2 813	146	56
75.2	Öffentliche Sicherheit u.a.	3 922	1 765	2 287	1 271	60	31
M	Erziehung u. Unterricht	7 945	5 425	6 340	4 913	441	265
N	Gesundheits-, Veterinär- und Sozialwesen ...	37 598	32 457	34 838	30 837	1 989	1 729
85.1,2	Gesundheits- und Veterinärwesen	29 235	26 264	27 749	25 266	1 540	1 424
85.3	Sozialwesen	8 363	6 193	7 089	5 571	449	305
O	Erbringung sonstiger öffentlicher und persönlicher Dienstleistungen	11 055	8 478	4 143	2 694	879	660
P	Private Haushalte m. Hauspersonal	65	50	26	24	3	•
Insgesamt ³⁾...		292 676	131 142	158 431	106 083	13 830	6 379

*) Auswertungen aus der Beschäftigtenstatistik der Bundesagentur für Arbeit; vorläufige Ergebnisse, Stand: März 2005

1) Die wirtschaftliche Gliederung basiert auf den Wirtschaftsabschnitten und -unterabschnitten der Klassifikation der Wirtschaftszweige, Ausgabe 2003 (WZ 2003). Zusätzlich werden ausgewählte Wirtschaftsabteilungen und -gruppen nachgewiesen. -

2) RV= Rentenversicherung. - 3) Einschl. Fälle ohne Angabe zur Wirtschaftsgliederung.

9. Sozialversicherungspflichtig Beschäftigte*) am Arbeitsort in Bayern am 30.09.2004
nach zusammengefassten Wirtschaftsabschnitten,
Altersgruppen, Stellung im Beruf, Ausländer/-innen sowie beruflicher Ausbildung

Wirtschaftsgliederung ¹⁾ ----- Altersgruppen (von ... bis unter ... Jahren) ----- Stellung im Beruf ----- Ausländer/-innen	insgesamt ²⁾	darunter				
		mit abgeschlossener Berufsausbildung				ohne abge- schlossene Berufsaus- bildung
		zusammen	darunter mit Abschluss an einer			
			Berufsfach-/ Fachschule ³⁾	Fachhoch- schule ⁴⁾	wissenschaft- lichen Hoch- schule, Universität ⁵⁾	
insgesamt						
Land- u. Forstwirtsch.; Fischerei	33 216	17 691	16 976	408	307	9 410
Produzierendes Gewerbe	1 647 917	1 193 285	1 045 712	74 429	73 144	349 380
Bergbau	11 752	8 399	8 091	170	138	2 680
Verarbeitendes Gewerbe	1 328 735	960 755	827 465	65 794	67 496	293 255
Energie- und Wasserversorgung	35 450	31 072	24 795	3 220	3 057	3 664
Baugewerbe	271 980	193 059	185 361	5 245	2 453	49 781
Handel, Gastgewerbe und Verkehr	993 394	633 230	603 602	11 448	18 180	174 253
Handel	653 095	455 712	431 789	8 771	15 152	106 956
Gastgewerbe	138 443	51 347	50 196	503	648	33 478
Verkehr und Nachrichtenübermittlung	201 856	126 171	121 617	2 174	2 380	33 819
Sonstige Dienstleistungen	1 679 283	1 213 806	998 576	67 192	148 038	271 146
Kredit- und Versicherungsgewerbe	189 408	157 211	136 670	6 295	14 246	24 785
Grundstücks-, Wohnungswesen, Vermietung bewegl. Sachen, usw.	480 661	301 070	228 567	24 258	48 245	78 108
Öffentliche Verwaltung u.ä.	232 521	181 885	159 933	10 432	11 520	42 829
Öffentliche und private Dienstleis- tungen (ohne öffentliche Verwaltung)	776 693	573 640	473 406	26 207	74 027	125 424
unter 20	247 749	37 013	36 466	478	69	192 027
20 bis 25	403 251	255 374	250 526	3 314	1 534	95 428
25 bis 30	464 528	344 539	300 894	15 380	28 265	55 090
30 bis 35	531 572	406 342	335 209	24 850	46 283	57 044
35 bis 40	659 659	508 437	425 633	31 640	51 164	74 016
40 bis 45	643 203	485 551	417 870	27 768	39 913	87 981
45 bis 50	535 104	400 036	348 419	21 207	30 410	81 709
50 bis 55	434 344	314 417	279 216	14 504	20 697	77 273
55 bis 60	304 847	216 609	194 626	9 219	12 764	59 617
60 bis 65	112 766	80 990	68 296	4 864	7 830	20 810
65 und mehr	17 307	8 927	7 905	256	766	3 397
Arbeiter-RV ⁶⁾	1 842 843	1 051 083	1 034 598	3 182	13 303	524 982
Angestellten-RV ⁶⁾	2 511 487	2 007 152	1 630 462	150 298	226 392	279 410
Insgesamt ⁷⁾ ...	4 354 330	3 058 235	2 665 060	153 480	239 695	804 392
dar.: Ausländer/-innen	338 371	136 976	113 235	6 046	17 695	120 331

noch: 9. Sozialversicherungspflichtig Beschäftigte*) am Arbeitsort in Bayern am 30.09.2004

nach zusammengefassten Wirtschaftsabschnitten,

Altersgruppen, Stellung im Beruf, Ausländer/-innen sowie beruflicher Ausbildung

Wirtschaftsgliederung ¹⁾ ----- Altersgruppen (von ... bis unter ... Jahren) ----- Stellung im Beruf ----- Ausländer/-innen	insgesamt ²⁾	darunter				
		mit abgeschlossener Berufsausbildung				ohne abge- schlossene Berufsausbildung
		zusammen	darunter mit Abschluss an einer			
			Berufsfach-/ Fachschule ³⁾	Fachhoch- schule ⁴⁾	wissenschaft- lichen Hoch- schule, Universität ⁵⁾	
darunter: weiblich						
Land- u. Forstwirtsch.; Fischerei	10 646	5 983	5 768	110	105	2 877
Produzierendes Gewerbe	420 487	266 593	244 796	8 595	13 202	118 863
Bergbau	1 800	1 215	1 171	24	20	491
Verarbeitendes Gewerbe	374 328	231 873	211 732	7 766	12 375	111 857
Energie- und Wasserversorgung	8 096	6 335	5 643	273	419	1 487
Baugewerbe	36 263	27 170	26 250	532	388	5 028
Handel, Gastgewerbe und Verkehr	477 428	306 529	295 749	3 284	7 496	83 555
Handel	339 176	237 798	228 948	2 439	6 411	53 686
Gastgewerbe	79 540	30 018	29 399	264	355	20 720
Verkehr und Nachrichtenübermittlung	58 712	38 713	37 402	581	730	9 149
Sonstige Dienstleistungen	1 037 749	738 351	650 309	29 429	58 613	182 540
Kredit- und Versicherungsgewerbe	106 051	84 547	77 546	2 231	4 770	16 764
Grundstücks-, Wohnungswesen, Vermietung bewegl. Sachen, usw.	224 736	133 856	114 615	5 656	13 585	39 165
Öffentliche Verwaltung u.ä.	125 094	94 052	84 180	4 607	5 265	27 145
Öffentliche und private Dienstleis- tungen (ohne öffentliche Verwaltung)	581 868	425 896	373 968	16 935	34 993	99 466
unter 20	108 726	19 204	18 880	287	37	79 548
20 bis 25	203 715	132 354	129 444	2 014	896	44 692
25 bis 30	222 595	171 094	151 090	6 341	13 663	21 761
30 bis 35	230 321	177 289	152 239	7 603	17 447	22 930
35 bis 40	273 974	205 307	181 234	8 116	15 957	32 958
40 bis 45	277 755	197 729	178 535	6 947	12 247	44 863
45 bis 50	243 830	169 958	155 473	5 427	9 058	45 615
50 bis 55	202 106	131 464	123 049	2 787	5 628	47 305
55 bis 60	136 227	85 440	81 155	1 378	2 907	35 787
60 bis 65	40 459	24 814	22 883	486	1 445	10 693
65 und mehr	6 820	2 904	2 729	32	143	1 747
Arbeiter-RV ⁶⁾	483 980	184 396	177 752	846	5 798	197 209
Angestellten-RV ⁶⁾	1 462 548	1 133 161	1 018 959	40 572	73 630	190 690
Zusammen ⁷⁾...	1 946 528	1 317 557	1 196 711	41 418	79 428	387 899
dar: Ausländerinnen	131 499	50 979	42 964	1 606	6 409	48 710

*) Auswertungen aus der Beschäftigtenstatistik der Bundesagentur für Arbeit; vorläufige Ergebnisse, Stand: März 2005

1) Klassifikation der Wirtschaftszweige, Ausgabe 2003 (WZ 2003) - siehe Anhang.

2) Einschl. Fälle "mit unbekannter Ausbildung" bzw. "Angabe nicht möglich" oder "ohne Angabe".

3) Einschl. abgeschlossene Lehr- oder Anlernausbildung.

4) Einschl. Ingenieurschulen.

5) Einschl. Lehrerausbildung.

6) RV= Rentenversicherung.

7) Einschl. Fälle ohne Angabe.

10. Ausländische sozialversicherungspflichtig Beschäftigte*) am Arbeitsort in Bayern am 30.09.2004 nach

Lfd. Nr.	Wirtschaftsgliederung ¹⁾ ----- Altersgruppen (von ... bis unter ... Jahren)	ins- gesamt	darunter mit Staats-							
			EU-Mitgliedslandes							
			EU-25 zu- sammen	davon						
				Frank- reich	Griechen- land	Italien	Nieder- lande	Öster- reich	Polen	Portu- gal
ins										
1	Land- u. Forstwirtsch.; Fischerei	3 884	2 196	10	71	162	11	143	1 373	40
2	Produzierendes Gewerbe	130 539	46 350	1 967	7 516	9 007	719	13 093	2 898	1 438
3	Bergbau	739	267	3	53	46	3	62	12	4
4	Verarbeitendes Gewerbe	109 323	38 896	1 858	6 842	7 263	656	10 822	2 295	795
5	Energie- und Wasserversorgung	950	548	29	26	78	20	263	17	5
6	Baugewerbe	19 527	6 639	77	595	1 620	40	1 946	574	634
7	Handel, Gastgewerbe und Verkehr	93 560	37 431	1 266	5 350	10 204	557	7 650	2 733	914
8	Handel	43 117	16 204	679	1 958	3 764	323	4 433	1 274	308
9	Gastgewerbe	33 295	15 175	381	2 265	5 168	95	1 760	1 089	443
10	Verkehr und Nachrichtenübermittlung	17 148	6 052	206	1 127	1 272	139	1 457	370	163
11	Sonstige Dienstleistungen	110 358	40 756	2 125	5 811	6 543	881	10 529	3 985	821
12	Kredit- und Versicherungsgewerbe	5 043	2 695	213	283	410	65	932	146	38
13	Grundstücks-, Wohnungswesen, Vermietung bewegl. Sachen usw.	51 117	17 322	993	3 476	2 843	374	3 528	1 411	463
14	Öffentliche Verwaltung u.ä.	6 195	2 556	93	282	547	44	861	153	29
15	Öffentliche und private Dienstleis- tungen (ohne öffentliche Verwaltung) ...	48 003	18 183	826	1 770	2 743	398	5 208	2 275	291
16	unter 20	11 413	2 850	33	466	974	16	667	253	86
17	20 bis 25	30 434	9 555	276	1 372	2 157	60	1 800	1 330	303
18	25 bis 30	50 160	17 240	1 045	2 196	3 122	241	3 011	2 000	498
19	30 bis 35	57 277	19 847	1 152	2 914	3 952	376	3 905	1 817	610
20	35 bis 40	51 844	18 414	846	2 964	3 835	348	4 506	1 376	551
21	40 bis 45	40 382	15 844	578	2 335	3 440	319	4 006	1 441	414
22	45 bis 50	30 972	14 433	500	2 072	3 058	239	3 896	1 393	271
23	50 bis 55	30 441	13 226	499	1 688	2 527	244	4 372	883	189
24	55 bis 60	26 062	11 237	344	2 008	2 020	232	3 783	413	211
25	60 bis 65	8 393	3 708	86	640	748	86	1 385	72	71
26	65 und mehr	993	390	10	93	85	7	85	13	10
27	Insgesamt ³⁾ ...	338 371	126 744	5 369	18 748	25 918	2 168	31 416	10 991	3 214

zusammengefassten Wirtschaftsabschnitten, Altersgruppen und ausgewählten Staatsangehörigkeiten

angehörigkeit eines											Lfd. Nr.
				anderen Staates							
				davon							
Spanien	Tsche- chische Republik	Vereinigtes Königreich	übrige EU Mitglieds- staaten	Serbien und Montenegro	Türkei	sonstiges Europa	Marokko	Vereinigte Staaten	Vietnam	übrige Länder ²⁾	
gesamt											
8	184	14	180	482	383	579	7	13	17	207	1
1 494	3 288	1 575	3 355	15 447	39 504	16 844	297	1 862	1 757	8 478	2
6	69	3	6	105	291	45	-	•	•	18	3
1 354	2 751	1 451	2 809	10 718	35 636	13 000	249	1 664	1 668	7 492	4
26	15	22	47	87	143	97	•	23	•	48	5
108	453	99	493	4 537	3 434	3 702	•	•	85	920	6
829	2 642	1 061	4 225	7 750	16 607	14 773	401	1 315	1 734	13 549	7
478	719	652	1 616	4 059	9 106	7 795	171	786	469	4 527	8
181	1 598	208	1 987	2 157	2 944	4 443	170	135	1 135	7 136	9
170	325	201	622	1 534	4 557	2 535	60	394	130	1 886	10
1 377	1 918	2 196	4 570	10 319	19 166	22 241	374	2 203	869	14 430	11
113	57	145	293	353	562	905	9	172	21	326	12
656	631	1 119	1 828	4 356	10 215	8 947	254	952	569	8 502	13
67	73	173	234	541	1 183	1 051	11	166	15	672	14
541	1 157	759	2 215	5 069	7 206	11 338	100	913	264	4 930	15
38	94	40	183	1 031	4 410	1 960	•	•	74	1 019	16
198	555	204	1 300	2 469	8 307	6 353	99	131	217	3 303	17
743	1 488	476	2 420	4 126	11 875	9 998	227	372	279	6 043	18
759	1 451	704	2 207	5 042	13 432	9 400	252	774	634	7 896	19
511	1 066	851	1 560	3 715	12 708	7 154	221	1 125	1 311	7 196	20
390	1 005	782	1 134	2 437	9 592	5 000	107	1 055	1 050	5 297	21
309	979	633	1 083	2 270	5 545	4 274	40	848	549	3 013	22
297	805	531	1 191	5 525	3 949	5 282	52	505	198	1 704	23
350	470	461	945	5 617	4 032	3 915	34	342	45	840	24
101	100	150	269	1 571	1 643	966	25	164	21	295	25
12	22	15	38	200	173	138	•	•	-	62	26
3 708	8 035	4 847	12 330	34 003	75 666	54 440	1 079	5 393	4 378	36 668	27

noch: 10. Ausländische sozialversicherungspflichtig Beschäftigte*) am Arbeitsort in Bayern am 30.09.2004 nach

Lfd. Nr.	Wirtschaftsgliederung ¹⁾ ----- Altersgruppen (von ... bis unter ... Jahren)	ins- gesamt	darunter mit Staats-							
			EU-Mitgliedslandes							
			EU-25 zu- sammen	davon						
				Frank- reich	Griechen- land	Italien	Nieder- lande	Öster- reich	Polen	Portu- gal
darunter:										
28	Land- u. Forstwirtsch.; Fischerei	684	420	•	28	16	6	48	239	•
29	Produzierendes Gewerbe	29 018	10 912	•	2 222	1 583	126	2 377	945	•
30	Bergbau	168	63	•	40	3	-	13	•	-
31	Verarbeitendes Gewerbe	27 403	10 191	699	2 120	1 503	119	2 138	857	236
32	Energie- und Wasserversorgung	243	135	11	9	18	3	43	•	•
33	Baugewerbe	1 204	523	20	53	59	4	183	77	7
34	Handel, Gastgewerbe und Verkehr	38 397	16 164	592	2 004	2 974	209	3 945	1 691	363
35	Handel	20 242	7 954	375	861	1 392	127	2 456	806	129
36	Gastgewerbe	14 200	6 336	103	896	1 300	35	929	744	187
37	Verkehr und Nachrichtenübermittlung	3 955	1 874	114	247	282	47	560	141	47
38	Sonstige Dienstleistungen	63 390	23 730	1 292	3 386	3 471	414	6 230	2 652	498
39	Kredit- und Versicherungsgewerbe	3 151	1 586	120	168	229	30	540	112	31
40	Grundstücks-, Wohnungswesen, Vermietung bewegl. Sachen usw.	23 190	7 900	526	1 778	1 237	118	1 386	780	222
41	Öffentliche Verwaltung u.ä.	3 300	1 390	57	164	236	22	499	97	20
42	Öffentliche und private Dienstleis- tungen (ohne öffentliche Verwaltung) ...	33 749	12 854	589	1 276	1 769	244	3 805	1 663	225
43	unter 20	4 942	1 277	14	220	377	•	361	102	•
44	20 bis 25	13 286	4 523	126	585	828	32	959	669	123
45	25 bis 30	19 501	7 666	486	856	1 008	74	1 432	1 038	176
46	30 bis 35	21 020	8 421	589	1 104	1 264	142	1 625	989	207
47	35 bis 40	18 256	7 063	399	1 146	1 212	104	1 687	724	163
48	40 bis 45	14 747	5 987	263	918	1 101	87	1 555	705	130
49	45 bis 50	12 931	5 645	241	892	939	77	1 575	652	95
50	50 bis 55	14 745	5 515	276	896	650	101	1 794	404	103
51	55 bis 60	9 425	4 025	186	799	504	94	1 235	207	68
52	60 bis 65	2 320	994	32	196	140	34	352	30	20
53	65 und mehr	326	114	5	28	23	•	25	7	•
54	Zusammen ³⁾ ...	131 499	51 230	2 617	7 640	8 046	755	12 600	5 527	1 119

*) Auswertungen aus der Beschäftigtenstatistik der Bundesagentur für Arbeit; vorläufige Ergebnisse, Stand: März 2005

1) Klassifikation der Wirtschaftszweige, Ausgabe 2003 (WZ 2003) - siehe Anhang. -

2) Ohne "Staatenlos" bzw. "ohne Personen mit ungeklärter Staatsangehörigkeit"

3) Einschl. Fälle ohne Angabe.

zusammengefassten Wirtschaftsabschnitten, Altersgruppen und ausgewählten Staatsangehörigkeiten

angehörigkeit eines											Lfd. Nr.
				anderen Staates							
				davon							
Spanien	Tsche- chische Republik	Vereinigtes Königreich	übrige EU- Mitglieds- staaten	Serbien und Montenegro	Türkei	sonstiges Europa	Marokko	Vereinigte Staaten	Vietnam	übrige Länder ²⁾	
-	30	4	35	32	75	104	•	4	7	•	28
483	835	302	1 062	3 170	7 534	4 514	•	334	495	•	29
-	•	-	•	12	88	•	-	-	-	•	30
460	787	294	978	3 008	7 240	4 243	31	313	484	1 893	31
9	•	4	•	22	20	•	-	6	-	•	32
14	38	4	64	128	186	229	3	15	11	109	33
392	1 443	371	2 180	3 084	6 055	7 612	120	367	736	4 259	34
232	430	215	931	1 777	3 929	4 236	•	•	211	1 817	35
88	933	78	1 043	1 088	1 285	2 796	60	46	493	2 096	36
72	80	78	206	219	841	580	•	•	32	346	37
798	1 313	861	2 815	6 833	10 778	14 625	98	862	499	5 965	38
70	43	54	189	280	373	640	3	79	12	178	39
318	377	308	850	2 168	4 910	4 859	59	284	312	2 698	40
39	47	69	140	334	601	577	3	49	4	342	41
371	846	430	1 636	4 051	4 894	8 549	33	450	171	2 747	42
13	39	15	95	427	1 921	884	10	19	29	375	43
100	320	93	688	995	3 233	3 280	37	48	118	1 052	44
357	759	196	1 284	1 273	3 397	4 826	62	154	146	1 977	45
383	696	244	1 178	1 390	3 849	4 274	55	273	302	2 456	46
253	386	261	728	1 106	3 591	3 388	39	316	492	2 261	47
165	379	213	471	1 005	2 792	2 599	16	243	326	1 779	48
134	389	173	478	1 352	1 842	2 470	13	186	214	1 209	49
118	373	163	637	3 078	2 069	3 125	14	147	90	707	50
123	237	145	427	1 958	1 350	1 588	•	121	•	363	51
24	33	32	101	447	354	371	•	51	•	96	52
3	11	4	5	89	46	52	-	9	-	16	53
1 673	3 622	1 539	6 092	13 120	24 444	26 857	253	1 567	1 737	12 291	54

11. Sozialversicherungspflichtig Beschäftigte*) am Arbeitsort in den kreisfreien Städten und Landkreisen Bayerns
am 30.09.2004 nach Stellung im Beruf, deutschen und ausländischen sowie Vollzeit- und Teilzeitbeschäftigten

Schl.- Nr.	Regionale Gliederung (i = insgesamt, w = weiblich)	insgesamt	und zwar						
			Arbeiter- RV ¹⁾	Angestell- ten-RV ¹⁾	deutsche	aus- ländische	Vollzeit- beschäf- tigte	Teilzeit- beschäf- tigte	
					Beschäftigte				
Zusammenstellung nach Regierungsbezirken									
1	Oberbayern	i	1 600 094	548 114	1 051 980	1 417 569	181 634	1 356 259	242 634
		w	724 216	140 634	583 582	650 004	73 852	524 586	199 115
2	Niederbayern	i	373 318	198 427	174 891	355 715	17 509	316 407	56 821
		w	161 462	49 647	111 815	155 340	6 075	110 725	50 685
3	Oberpfalz	i	360 262	179 890	180 372	347 688	12 484	302 344	57 809
		w	155 294	46 555	108 739	150 810	4 434	104 336	50 915
4	Oberfranken	i	367 884	181 445	186 439	356 534	11 289	302 672	65 138
		w	168 936	52 950	115 986	164 954	3 945	111 366	57 537
5	Mittelfranken	i	638 690	258 117	380 573	587 409	51 082	531 405	107 157
		w	289 263	73 552	215 711	268 612	20 562	197 636	91 568
6	Unterfranken	i	437 866	203 738	234 128	418 690	19 106	362 656	75 129
		w	191 636	49 633	142 003	185 171	6 434	125 443	66 142
7	Schwaben	i	576 216	273 112	303 104	530 810	45 267	480 472	95 558
		w	255 721	71 009	184 712	239 466	16 197	171 501	84 103
	Bayern...	i	4 354 330	1 842 843	2 511 487	4 014 415	338 371	3 652 215	700 246
		w	1 946 528	483 980	1 462 548	1 814 357	131 499	1 345 593	600 065
	Landkreise	i	2 455 777	1 202 279	1 253 498	2 299 658	155 433	2 069 811	385 260
		w	1 068 469	307 472	760 997	1 013 402	54 764	727 548	340 557
	Kreisfreie Städte	i	1 898 553	640 564	1 257 989	1 714 757	182 938	1 582 404	314 986
		w	878 059	176 508	701 551	800 955	76 735	618 045	259 508

Regierungsbezirk Oberbayern

Kreisfreie Städte								
161	Ingolstadt, Stadt	i	74 075	38 121	35 954	68 844	5 195	65 343
		w	25 896	7 273	18 623	24 373	1 513	18 164
162	München, Landeshauptstadt	i	674 119	164 610	509 509	574 649	98 989	573 287
		w	316 930	44 566	272 364	273 519	43 206	238 804
163	Rosenheim, Stadt	i	28 452	10 384	18 068	25 893	2 545	23 053
		w	14 120	3 052	11 068	12 958	1 156	9 586
Landkreise								
171	Altötting	i	38 416	20 310	18 106	34 505	3 899	32 916
		w	14 100	3 853	10 247	13 297	801	9 418
172	Berchtesgadener Land	i	28 903	13 575	15 328	25 996	2 897	23 924
		w	14 085	4 167	9 918	12 708	1 373	9 721
173	Bad Tölz-Wolfratshausen	i	31 427	13 877	17 550	28 886	2 530	26 381
		w	15 034	3 870	11 164	13 996	1 035	10 680
174	Dachau	i	28 544	11 809	16 735	25 119	3 409	23 551
		w	13 722	3 157	10 565	12 311	1 407	9 294
175	Ebersberg	i	29 876	11 073	18 803	26 854	2 990	25 295
		w	13 206	2 525	10 681	12 172	1 020	9 327
176	Eichstätt	i	27 106	13 269	13 837	25 668	1 432	22 527
		w	12 580	3 436	9 144	12 093	486	8 347
177	Erding	i	26 120	11 998	14 122	24 177	1 934	21 379
		w	12 108	2 931	9 177	11 426	679	7 959
178	Freising	i	66 834	25 811	41 023	58 208	8 594	55 402
		w	28 733	5 851	22 882	25 561	3 160	19 957
179	Fürstenfeldbruck	i	37 518	13 839	23 679	33 686	3 802	30 480
		w	18 046	3 299	14 747	16 591	1 440	11 849
180	Garmisch-Partenkirchen	i	24 250	10 975	13 275	22 077	2 167	20 231
		w	12 833	3 774	9 059	11 894	935	9 365
181	Landsberg am Lech	i	26 665	12 246	14 419	25 161	1 498	21 570
		w	12 178	3 259	8 919	11 626	550	7 697
182	Miesbach	i	26 350	11 984	14 366	23 963	2 374	22 477
		w	13 297	3 804	9 493	12 255	1 036	9 958
183	Mühldorf a.Inn	i	30 065	15 457	14 608	28 815	1 245	24 991
		w	13 347	3 992	9 355	12 893	452	8 833
184	München	i	160 082	38 315	121 767	141 250	18 741	141 084
		w	64 614	9 061	55 553	57 707	6 873	50 306
185	Neuburg-Schrobenhausen	i	24 981	12 577	12 404	23 570	1 405	20 860
		w	10 747	2 891	7 856	10 386	358	7 021
186	Pfaffenhofen a.d.Ilm	i	27 816	14 224	13 592	26 443	1 367	23 537
		w	11 432	3 197	8 235	11 052	377	7 583

noch: 11. Sozialversicherungspflichtig Beschäftigte*) am Arbeitsort in den kreisfreien Städten und Landkreisen Bayerns
am 30.09.2004 nach Stellung im Beruf, deutschen und ausländischen sowie Vollzeit- und Teilzeitbeschäftigten

Schl.- Nr.	Regionale Gliederung (i = insgesamt, w = weiblich)	insgesamt	und zwar						
			Arbeiter- RV ¹⁾	Angestell- ten-RV ¹⁾	deutsche	aus- ländische	Vollzeit- beschäf- tigte	Teilzeit- beschäf- tigte	
					Beschäftigte				
187	Rosenheim	i	62 007	30 122	31 885	56 813	5 176	51 863	10 120
		w	29 143	8 090	21 053	27 066	2 069	20 167	8 961
188	Starnberg	i	35 460	11 111	24 349	31 713	3 725	29 897	5 546
		w	16 800	3 129	13 671	15 204	1 585	12 173	4 621
189	Traunstein	i	52 516	25 638	26 878	49 309	3 190	44 450	8 056
		w	23 646	7 180	16 466	22 275	1 367	16 693	6 945
190	Weilheim-Schongau	i	38 512	16 789	21 723	35 970	2 530	31 761	6 741
		w	17 619	4 277	13 342	16 641	974	11 684	5 930
1	Reg.-Bez. Oberbayern	i	1 600 094	548 114	1 051 980	1 417 569	181 634	1 356 259	242 634
		w	724 216	140 634	583 582	650 004	73 852	524 586	199 115

Regierungsbezirk Niederbayern

Kreisfreie Städte

261	Landshut, Stadt	i	30 533	11 235	19 298	29 049	1 473	24 307	6 223
		w	16 798	3 807	12 991	16 132	657	11 280	5 518
262	Passau, Stadt	i	30 741	12 038	18 703	28 902	1 829	25 241	5 490
		w	14 534	3 023	11 511	13 740	790	9 773	4 757
263	Straubing, Stadt	i	24 333	10 942	13 391	23 461	868	19 794	4 532
		w	12 086	3 316	8 770	11 745	341	8 028	4 054

Landkreise

271	Deggendorf	i	38 116	19 496	18 620	36 927	1 179	32 670	5 434
		w	15 938	4 244	11 694	15 606	329	10 967	4 963
272	Freyung-Grafenau	i	19 778	11 043	8 735	19 336	436	16 548	3 227
		w	8 897	2 937	5 960	8 772	121	5 922	2 974
273	Kelheim	i	31 131	16 666	14 465	29 543	1 583	26 141	4 984
		w	13 526	4 343	9 183	13 112	412	9 060	4 461
274	Landshut	i	34 969	18 222	16 747	33 162	1 790	30 313	4 641
		w	13 302	3 719	9 583	12 740	555	9 201	4 089
275	Passau	i	47 621	27 516	20 105	44 456	3 157	41 427	6 180
		w	20 655	7 207	13 448	19 509	1 140	15 002	5 645
276	Regen	i	22 134	12 953	9 181	20 929	1 199	18 469	3 663
		w	10 335	3 946	6 389	9 782	550	6 996	3 337
277	Rottal-Inn	i	31 422	15 992	15 430	30 123	1 291	26 596	4 818
		w	14 526	4 329	10 197	14 018	504	10 154	4 370
278	Straubing-Bogen	i	18 631	11 456	7 175	17 683	946	15 876	2 752
		w	7 776	2 713	5 063	7 463	313	5 273	2 501
279	Dingolfing-Landau	i	43 909	30 868	13 041	42 144	1 758	39 025	4 877
		w	13 089	6 063	7 026	12 721	363	9 069	4 016
2	Reg.-Bez. Niederbayern	i	373 318	198 427	174 891	355 715	17 509	316 407	56 821
		w	161 462	49 647	111 815	155 340	6 075	110 725	50 685

Regierungsbezirk Oberpfalz

Kreisfreie Städte

361	Amberg, Stadt	i	21 806	9 507	12 299	21 338	461	17 733	4 070
		w	10 616	3 069	7 547	10 430	181	6 970	3 646
362	Regensburg, Stadt	i	93 648	39 864	53 784	88 882	4 738	76 937	16 670
		w	40 990	11 201	29 789	39 112	1 868	27 268	13 705
363	Weiden i.d.OPf., Stadt	i	22 968	8 973	13 995	22 343	620	18 764	4 192
		w	11 748	3 008	8 740	11 514	230	7 919	3 822

Landkreise

371	Amberg-Weizbach	i	23 436	12 925	10 511	23 005	424	19 809	3 616
		w	10 039	3 347	6 692	9 885	150	6 721	3 316
372	Cham	i	39 225	22 479	16 746	37 968	1 249	33 275	5 945
		w	17 111	6 282	10 829	16 606	499	11 720	5 387
373	Neumarkt i.d.OPf.	i	36 925	18 919	18 006	35 675	1 243	31 281	5 635
		w	15 470	4 232	11 238	15 086	380	10 287	5 181
374	Neustadt a.d.Waldnaab	i	24 096	13 055	11 041	23 449	638	20 705	3 386
		w	9 413	3 000	6 413	9 204	203	6 342	3 068
375	Regensburg	i	33 486	17 026	16 460	32 083	1 396	27 981	5 491
		w	13 461	3 580	9 881	13 102	357	8 740	4 717
376	Schwandorf	i	44 495	25 891	18 604	43 409	1 079	38 556	5 932
		w	18 193	6 178	12 015	17 871	317	12 758	5 431
377	Tirschenreuth	i	20 177	11 251	8 926	19 536	636	17 303	2 872
		w	8 253	2 658	5 595	8 000	249	5 611	2 642
3	Reg.-Bez. Oberpfalz	i	360 262	179 890	180 372	347 688	12 484	302 344	57 809
		w	155 294	46 555	108 739	150 810	4 434	104 336	50 915

noch: 11. Sozialversicherungspflichtig Beschäftigte*) am Arbeitsort in den kreisfreien Städten und Landkreisen Bayerns
am 30.09.2004 nach Stellung im Beruf, deutschen und ausländischen sowie Vollzeit- und Teilzeitbeschäftigten

Schl.- Nr.	Regionale Gliederung (i = insgesamt, w = weiblich)	insgesamt	und zwar					Vollzeit- beschäf- tigte	Teilzeit- beschäf- tigte	
			Arbeiter- RV ¹⁾	Angestell- ten-RV ¹⁾	deutsche	aus- ländische				
					Beschäftigte					
Regierungsbezirk Oberfranken										
Kreisfreie Städte										
461	Bamberg, Stadt	i	46 754	22 322	24 432	45 131	1 613	37 222	9 528	
		w	21 442	6 599	14 843	20 849	587	14 023	7 417	
462	Bayreuth, Stadt	i	38 079	13 977	24 102	36 962	1 114	30 077	7 996	
		w	19 330	4 638	14 692	18 827	501	12 539	6 789	
463	Coburg, Stadt	i	28 553	10 110	18 443	27 931	619	23 517	5 032	
		w	13 618	2 745	10 873	13 388	229	9 057	4 557	
464	Hof, Stadt	i	23 441	9 247	14 194	22 343	1 090	19 034	4 406	
		w	12 106	3 019	9 087	11 680	419	8 195	3 910	
Landkreise										
471	Bamberg	i	26 908	15 529	11 379	26 100	800	22 837	4 051	
		w	10 644	3 312	7 332	10 443	195	7 050	3 588	
472	Bayreuth	i	21 763	12 121	9 642	21 207	551	18 105	3 655	
		w	8 993	2 843	6 150	8 843	148	5 684	3 307	
473	Coburg	i	26 689	16 546	10 143	25 861	826	22 357	4 328	
		w	11 804	5 391	6 413	11 545	258	7 875	3 927	
474	Forchheim	i	22 422	10 612	11 810	21 516	900	18 154	4 260	
		w	10 471	2 839	7 632	10 167	300	6 660	3 806	
475	Hof	i	31 817	17 315	14 502	30 763	1 050	26 885	4 930	
		w	14 160	5 244	8 916	13 866	292	9 630	4 529	
476	Kronach	i	25 762	14 823	10 939	25 229	529	21 598	4 163	
		w	11 450	4 733	6 717	11 297	150	7 570	3 879	
477	Kulmbach	i	23 894	11 589	12 305	23 429	462	19 870	4 020	
		w	10 575	2 984	7 591	10 425	149	6 866	3 708	
478	Lichtenfels	i	25 284	13 268	12 016	24 814	469	20 974	4 296	
		w	12 070	4 228	7 842	11 869	201	8 053	4 013	
479	Wunsiedel i.Fichtelgebirge	i	26 518	13 986	12 532	25 248	1 266	22 042	4 473	
		w	12 273	4 375	7 898	11 755	516	8 164	4 107	
4	Reg.-Bez. Oberfranken	i	367 884	181 445	186 439	356 534	11 289	302 672	65 138	
		w	168 936	52 950	115 986	164 954	3 945	111 366	57 537	
Regierungsbezirk Mittelfranken										
Kreisfreie Städte										
561	Ansbach, Stadt	i	23 070	10 607	12 463	22 052	1 014	18 817	4 252	
		w	11 405	3 473	7 932	10 962	441	7 645	3 759	
562	Erlangen, Stadt	i	72 671	16 325	56 346	67 158	5 491	59 369	13 295	
		w	31 353	5 329	26 024	29 121	2 227	20 942	10 407	
563	Fürth, Stadt	i	42 745	15 911	26 834	39 231	3 497	35 338	7 376	
		w	20 658	5 087	15 571	19 032	1 619	14 330	6 317	
564	Nürnberg, Stadt	i	256 421	92 211	164 210	229 297	27 018	216 662	39 706	
		w	114 230	24 898	89 332	103 135	11 049	81 777	32 428	
565	Schwabach, Stadt	i	12 434	5 550	6 884	11 561	866	10 099	2 335	
		w	6 096	1 660	4 436	5 780	312	3 984	2 112	
Landkreise										
571	Ansbach	i	49 974	28 452	21 522	47 789	2 176	41 761	8 212	
		w	22 828	8 427	14 401	21 984	838	15 287	7 540	
572	Erlangen-Höchststadt	i	35 463	15 673	19 790	32 950	2 507	30 412	5 046	
		w	15 267	4 074	11 193	14 334	931	10 806	4 458	
573	Fürth	i	20 126	10 093	10 033	18 535	1 585	16 481	3 636	
		w	9 886	3 305	6 581	9 239	643	6 591	3 290	
574	Nürnberger Land	i	44 308	21 532	22 776	41 001	3 293	36 128	8 173	
		w	20 552	6 341	14 211	19 298	1 245	13 164	7 385	
575	Neustadt a.d.Aisch-Bad Windsheim	i	25 144	13 419	11 725	24 278	864	20 195	4 947	
		w	11 761	3 918	7 843	11 392	368	7 210	4 550	
576	Roth	i	29 300	14 660	14 640	27 836	1 461	24 030	5 261	
		w	13 211	3 558	9 653	12 694	516	8 397	4 811	
577	Weißenburg-Gunzenhausen	i	27 034	13 684	13 350	25 721	1 310	22 113	4 918	
		w	12 016	3 482	8 534	11 641	373	7 503	4 511	
5	Reg.-Bez. Mittelfranken	i	638 690	258 117	380 573	587 409	51 082	531 405	107 157	
		w	289 263	73 552	215 711	268 612	20 562	197 636	91 568	
Regierungsbezirk Unterfranken										
Kreisfreie Städte										
661	Aschaffenburg, Stadt	i	37 761	15 859	21 902	35 237	2 515	31 516	6 232	
		w	17 050	3 617	13 433	16 188	858	11 564	5 479	

noch: 11. Sozialversicherungspflichtig Beschäftigte*) am Arbeitsort in den kreisfreien Städten und Landkreisen Bayerns
am 30.09.2004 nach Stellung im Beruf, deutschen und ausländischen sowie Vollzeit- und Teilzeitbeschäftigten

Schl.- Nr.	Regionale Gliederung (i = insgesamt, w = weiblich)	insgesamt	und zwar						
			Arbeiter- RV ¹⁾	Angestell- ten-RV ¹⁾	deutsche	aus- ländische	Vollzeit- beschäf- tigte	Teilzeit- beschäf- tigte	
					Beschäftigte				
662	Schweinfurt, Stadt	i	48 986	24 612	24 374	47 018	1 962	41 708	7 271
		w	16 951	3 956	12 995	16 543	408	10 741	6 205
663	Würzburg, Stadt	i	74 266	23 573	50 693	71 353	2 900	57 403	16 848
		w	38 252	7 385	30 867	36 889	1 354	24 219	14 025
Landkreise									
671	Aschaffenburg	i	44 725	20 886	23 839	41 533	3 184	38 421	6 301
		w	18 405	4 769	13 636	17 485	917	12 754	5 649
672	Bad Kissingen	i	30 466	15 657	14 809	29 893	567	24 777	5 686
		w	14 781	4 577	10 204	14 523	256	9 616	5 163
673	Rhön-Grabfeld	i	27 077	13 955	13 122	26 799	275	22 195	4 878
		w	12 021	3 406	8 615	11 899	119	7 568	4 449
674	Haßberge	i	23 415	13 085	10 330	23 036	375	19 793	3 620
		w	9 569	3 112	6 457	9 449	118	6 289	3 279
675	Kitzingen	i	26 626	13 843	12 783	25 595	1 027	22 270	4 345
		w	11 648	3 817	7 831	11 271	377	7 848	3 791
676	Miltenberg	i	35 273	17 977	17 296	32 493	2 776	29 878	5 386
		w	14 916	4 366	10 550	14 132	781	10 023	4 888
677	Main-Spessart	i	40 141	20 189	19 952	38 269	1 868	33 975	6 163
		w	15 962	4 763	11 199	15 334	628	10 282	5 679
678	Schweinfurt	i	18 863	9 774	9 089	18 383	477	15 473	3 384
		w	8 546	2 415	6 131	8 397	148	5 432	3 111
679	Würzburg	i	30 267	14 328	15 939	29 081	1 180	25 247	5 015
		w	13 535	3 450	10 085	13 061	470	9 107	4 424
6	Reg.-Bez. Unterfranken	i	437 866	203 738	234 128	418 690	19 106	362 656	75 129
		w	191 636	49 633	142 003	185 171	6 434	125 443	66 142
Regierungsbezirk Schwaben									
Kreisfreie Städte									
761	Augsburg, Stadt	i	123 732	46 580	77 152	111 672	12 023	101 510	22 164
		w	58 114	13 454	44 660	53 018	5 084	39 260	18 813
762	Kaufbeuren, Stadt	i	14 716	5 663	9 053	13 917	793	11 236	3 474
		w	8 023	1 930	6 093	7 693	327	4 963	3 054
763	Kempten (Allgäu), Stadt	i	30 262	11 814	18 448	28 415	1 840	24 131	6 105
		w	14 625	3 371	11 254	13 911	709	9 249	5 362
764	Memmingen, Stadt	i	23 987	10 529	13 458	22 118	1 865	20 306	3 673
		w	11 088	3 032	8 056	10 416	669	7 765	3 321
Landkreise									
771	Aichach-Friedberg	i	27 782	13 514	14 268	25 544	2 224	23 177	4 600
		w	13 028	3 271	9 757	12 311	710	8 874	4 151
772	Augsburg	i	53 399	27 619	25 780	48 982	4 407	44 270	9 115
		w	22 242	6 078	16 164	20 945	1 296	14 156	8 078
773	Dillingen a.d.Donau	i	25 688	13 204	12 484	24 252	1 428	21 093	4 589
		w	11 745	3 486	8 259	11 281	459	7 586	4 157
774	Günzburg	i	40 456	20 374	20 082	37 234	3 213	33 627	6 820
		w	17 553	4 960	12 593	16 562	988	11 351	6 196
775	Neu-Ulm	i	51 045	25 164	25 881	45 938	5 095	43 523	7 513
		w	20 341	5 271	15 070	18 869	1 466	13 766	6 570
776	Lindau (Bodensee)	i	24 739	12 221	12 518	21 913	2 820	20 711	4 023
		w	11 092	3 795	7 297	9 958	1 131	7 633	3 456
777	Ostallgäu	i	37 005	19 875	17 130	34 260	2 738	31 449	5 545
		w	15 577	4 717	10 860	14 606	968	10 706	4 863
778	Unterallgäu	i	37 250	20 681	16 569	35 264	1 983	32 052	5 192
		w	14 589	4 565	10 024	14 026	561	9 943	4 642
779	Donau-Ries	i	46 218	23 914	22 304	44 377	1 831	39 611	6 594
		w	19 231	6 374	12 857	18 615	614	13 221	6 001
780	Oberallgäu	i	39 937	21 960	17 977	36 924	3 007	33 776	6 151
		w	18 473	6 705	11 768	17 255	1 215	13 028	5 439
7	Reg.-Bez. Schwaben	i	576 216	273 112	303 104	530 810	45 267	480 472	95 558
		w	255 721	71 009	184 712	239 466	16 197	171 501	84 103
	Bayern...	i	4 354 330	1 842 843	2 511 487	4 014 415	338 371	3 652 215	700 246
		w	1 946 528	483 980	1 462 548	1 814 357	131 499	1 345 593	600 065

*) Auswertungen aus der Beschäftigtenstatistik der Bundesagentur für Arbeit; vorläufige Ergebnisse, Stand: März 2005

1) RV= Rentenversicherung.

12. Sozialversicherungspflichtig Beschäftigte*) am Arbeitsort in den kreisfreien Städten

Schl.- Nr.	Regionale Gliederung (i = insgesamt, w = weiblich)	ins- gesamt ²⁾	darunter im						
			Land- und Forstwirt- schaft; Fischerei	Produ- zierendes Gewerbe	davon				
					Bergbau	Verarbei- tendes Gewerbe	Energie- und Wasser- versorgung	Bau- gewerbe	
Zusammenstellung nach									
1	Oberbayern	i	1 600 094	11 345	491 043	3 328	394 796	9 595	83 324
		w	724 216	3 516	123 223	529	108 773	2 128	11 793
2	Niederbayern	i	373 318	3 774	171 926	1 487	132 676	3 285	34 478
		w	161 462	1 191	40 074	188	34 985	775	4 126
3	Oberpfalz	i	360 262	2 556	159 510	2 009	126 379	2 295	28 827
		w	155 294	822	40 230	246	35 697	544	3 743
4	Oberfranken	i	367 884	2 493	163 983	899	137 204	3 118	22 762
		w	168 936	824	49 008	118	45 643	647	2 600
5	Mittelfranken	i	638 690	4 205	238 183	1 587	195 407	10 021	31 168
		w	289 263	1 386	65 942	418	58 762	2 490	4 272
6	Unterfranken	i	437 866	3 939	178 366	1 186	144 548	3 291	29 341
		w	191 636	1 270	41 856	156	37 150	643	3 907
7	Schwaben	i	576 216	4 904	244 906	1 256	197 725	3 845	42 080
		w	255 721	1 637	60 154	145	53 318	869	5 822
	Bayern...	i	4 354 330	33 216	1 647 917	11 752	1 328 735	35 450	271 980
		w	1 946 528	10 646	420 487	1 800	374 328	8 096	36 263
	Landkreise	i	2 455 777	27 143	1 077 074	11 292	844 136	13 347	208 299
		w	1 068 469	8 719	277 558	1 718	245 738	2 438	27 664
	Kreisfreie Städte	i	1 898 553	6 073	570 843	460	484 599	22 103	63 681
		w	878 059	1 927	142 929	82	128 590	5 658	8 599
Regierungsbezirk									
Kreisfreie Städte									
161	Ingolstadt, Stadt	i	74 075	300	42 057	61	39 963	236	1 797
		w	25 896	116	7 268	9	6 971	56	232
162	München, Landeshauptstadt	i	674 119	1 913	159 192	39	136 155	4 348	18 650
		w	316 930	519	41 960	7	38 063	1 140	2 750
163	Rosenheim, Stadt	i	28 452	114	8 761	•	6 632	•	1 837
		w	14 120	31	2 239	•	1 985	•	190
Landkreise									
171	Altötting	i	38 416	189	20 591	73	17 073	245	3 200
		w	14 100	64	3 529	4	3 043	54	428
172	Berchtesgadener Land	i	28 903	238	8 833	391	5 798	208	2 436
		w	14 085	99	2 230	69	1 822	43	296
173	Bad Tölz-Wolfratshausen	i	31 427	421	10 811	32	7 998	160	2 621
		w	15 034	120	2 863	8	2 499	24	332
174	Dachau	i	28 544	300	9 672	32	6 300	513	2 827
		w	13 722	98	2 458	3	1 951	116	388
175	Ebersberg	i	29 876	541	8 669	68	6 612	45	1 944
		w	13 206	176	2 096	11	1 819	11	255
176	Eichstätt	i	27 106	207	11 811	1 025	7 571	199	3 016
		w	12 580	93	3 502	189	2 781	29	503
177	Erding	i	26 120	348	7 165	35	4 338	265	2 527
		w	12 108	117	1 673	3	1 289	52	329
178	Freising	i	66 834	744	16 730	184	13 193	265	3 088
		w	28 733	265	4 487	9	4 004	50	424
179	Fürstenfeldbruck	i	37 518	460	10 838	76	6 782	156	3 824
		w	18 046	106	2 922	10	2 303	50	559
180	Garmisch-Partenkirchen	i	24 250	225	4 959	14	3 133	206	1 606
		w	12 833	71	1 257	3	966	39	249
181	Landsberg am Lech	i	26 665	428	10 446	•	7 997	•	2 183
		w	12 178	163	2 688	•	2 332	•	313
182	Miesbach	i	26 350	390	8 054	14	5 955	98	1 987
		w	13 297	130	2 287	3	1 973	28	283
183	Mühldorf a.Inn	i	30 065	275	14 259	51	11 228	306	2 674
		w	13 347	109	3 640	4	3 191	55	390
184	München	i	160 082	1 137	39 746	446	31 783	296	7 221
		w	64 614	229	10 477	99	9 121	39	1 218
185	Neuburg-Schrobenhausen	i	24 981	296	11 961	125	8 240	167	3 429
		w	10 747	102	2 934	20	2 425	49	440
186	Pfaffenhofen a.d.Ilm	i	27 816	446	11 861	78	9 000	547	2 236
		w	11 432	159	2 837	13	2 457	55	312

und Landkreisen Bayerns am 30.09.2004 nach Wirtschaftsabschnitten

Wirtschaftsabschnitt ¹⁾									Schl.- Nr.
Handel, Gastge- werbe und Verkehr	davon			Sonstige Dienst- leistungen	davon				
	Handel	Gast- gewerbe	Verkehr- und Nachrichten- übermittlung		Kredit- und Versiche- rungsge- werbe	Grundstücks-, Wohnungswesen, Vermietung bewegl. Sachen usw.	Öffent- liche Ver- waltung u.ä.	Öffentliche und private Dienstleis- tungen (o. öffentl. Verwaltung)	
Regierungsbezirken									
381 824	240 613	62 886	78 325	715 733	92 387	239 736	83 369	300 241	1
179 294	121 686	32 592	25 016	418 100	50 341	107 843	45 374	214 542	
77 620	51 536	12 195	13 889	119 960	11 637	25 509	19 393	63 421	2
39 887	27 781	8 145	3 961	80 291	6 763	12 842	10 403	50 283	
76 337	52 371	8 548	15 418	121 807	10 976	27 352	22 447	61 032	3
37 618	28 408	5 503	3 707	76 610	5 910	12 797	10 714	47 189	
78 402	54 026	8 504	15 872	122 860	15 368	24 279	21 724	61 489	4
38 507	28 943	5 438	4 126	80 548	8 673	12 680	11 719	47 476	
145 784	95 980	15 495	34 309	250 491	26 988	82 205	31 283	110 015	5
67 639	49 238	8 838	9 563	154 281	15 300	38 350	17 874	82 757	
98 641	68 981	11 559	18 101	156 879	13 668	36 636	26 118	80 457	6
47 840	35 903	7 203	4 734	100 654	8 040	17 644	13 300	61 670	
134 786	89 588	19 256	25 942	191 553	18 384	44 944	28 187	100 038	7
66 643	47 217	11 821	7 605	127 265	11 024	22 580	15 710	77 951	
993 394	653 095	138 443	201 856	1 679 283	189 408	480 661	232 521	776 693	
477 428	339 176	79 540	58 712	1 037 749	106 051	224 736	125 094	581 868	
581 644	382 226	83 901	115 517	769 591	72 582	183 550	113 896	399 563	
280 706	198 271	51 384	31 051	501 353	42 634	88 031	57 742	312 946	
411 750	270 869	54 542	86 339	909 692	116 826	297 111	118 625	377 130	
196 722	140 905	28 156	27 661	536 396	63 417	136 705	67 352	268 922	
Oberbayern									
10 458	7 189	1 316	1 953	21 258	1 604	7 403	2 924	9 327	161
5 569	4 064	787	718	12 941	943	3 107	1 594	7 297	
136 511	84 805	26 584	25 122	376 447	60 342	137 536	38 454	140 115	162
64 653	43 733	12 097	8 823	209 768	31 815	62 089	21 532	94 332	
6 820	5 297	645	878	12 756	1 529	3 565	2 390	5 272	163
3 469	2 842	367	260	8 380	831	2 076	1 486	3 987	
5 958	4 068	900	990	11 676	972	3 875	1 225	5 604	171
3 243	2 405	585	253	7 263	606	1 533	683	4 441	
8 649	4 722	2 454	1 473	11 183	913	1 617	1 829	6 824	172
4 334	2 613	1 455	266	7 422	508	906	871	5 137	
8 704	5 795	1 741	1 168	11 482	1 104	2 704	1 357	6 317	173
4 376	3 036	982	358	7 668	693	1 443	827	4 705	
7 168	5 060	725	1 383	11 402	1 111	2 884	1 542	5 865	174
3 432	2 714	390	328	7 732	677	1 477	864	4 714	
10 535	8 274	1 146	1 115	10 122	884	2 811	1 260	5 167	175
4 408	3 606	609	193	6 519	535	1 243	732	4 009	
5 866	3 993	864	1 009	9 222	798	1 988	1 302	5 134	176
2 910	2 113	573	224	6 075	458	764	737	4 116	
7 628	4 442	864	2 322	10 974	1 142	2 188	2 366	5 278	177
3 468	2 372	481	615	6 848	661	961	1 015	4 211	
31 133	9 254	3 275	18 604	18 223	1 268	7 605	2 152	7 198	178
13 303	4 626	1 663	7 014	10 675	786	3 395	1 302	5 192	
11 521	9 296	968	1 257	14 692	1 543	4 041	2 582	6 526	179
5 368	4 517	501	350	9 647	979	1 875	1 564	5 229	
8 262	3 366	3 871	1 025	10 803	740	1 275	1 995	6 793	180
4 426	2 049	2 128	249	7 079	426	823	917	4 913	
5 169	3 850	788	531	10 621	867	2 247	2 615	4 892	181
2 572	1 946	492	134	6 755	539	1 243	1 121	3 852	
8 308	4 382	2 996	930	9 595	789	2 190	1 267	5 349	182
4 365	2 433	1 717	215	6 514	478	1 325	715	3 996	
6 381	4 599	420	1 362	9 142	953	1 251	1 111	5 827	183
3 072	2 502	265	305	6 521	569	707	695	4 550	
46 282	35 524	4 273	6 485	72 898	8 317	37 047	4 529	23 005	184
18 863	14 741	2 208	1 914	35 037	4 414	14 174	2 384	14 065	
5 124	3 483	356	1 285	7 597	927	1 154	1 483	4 033	185
2 472	1 923	227	322	5 237	518	648	783	3 288	
7 040	4 646	429	1 965	8 468	876	1 644	1 865	4 083	186
2 886	2 231	259	396	5 550	530	843	1 014	3 163	

noch: 12. Sozialversicherungspflichtig Beschäftigte*) am Arbeitsort in den kreisfreien Städten

Schl.- Nr.	Regionale Gliederung (i = insgesamt, w = weiblich)	ins- gesamt ²⁾	darunter im					
			Land- und Forstwirt- schaft; Fischerei	Produ- zierendes Gewerbe	davon			
					Bergbau	Verarbei- tendes Gewerbe	Energie- und Wasser- versorgung	Bau- gewerbe
187	Rosenheim	i 62 007	847	22 954	254	17 509	293	4 898
	w	29 143	278	5 697	31	4 980	44	642
188	Starnberg	i 35 460	467	10 715	•	8 627	•	2 033
	w	16 800	116	3 207	•	2 893	•	303
189	Traunstein	i 52 516	652	22 947	129	18 090	240	4 488
	w	23 646	208	5 983	14	5 335	51	583
190	Weilheim-Schongau	i 38 512	407	18 011	145	14 819	245	2 802
	w	17 619	147	4 989	9	4 570	36	374
1	Reg.-Bez. Oberbayern	i 1 600 094	11 345	491 043	3 328	394 796	9 595	83 324
	w	724 216	3 516	123 223	529	108 773	2 128	11 793
Regierungsbezirk								
Kreisfreie Städte								
261	Landshut, Stadt	i 30 533	98	7 857	-	6 272	701	884
	w	16 798	26	2 558	-	2 112	345	101
262	Passau, Stadt	i 30 741	54	9 231	•	6 734	•	2 115
	w	14 534	16	1 443	•	1 162	•	216
263	Straubing, Stadt	i 24 333	148	7 027	-	5 981	168	878
	w	12 086	78	2 060	-	1 920	41	99
Landkreise								
271	Deggendorf	i 38 116	321	17 642	276	12 561	239	4 566
	w	15 938	105	3 855	26	3 236	46	547
272	Freyung-Grafenau	i 19 778	188	9 266	•	6 552	•	2 642
	w	8 897	31	2 335	•	2 061	•	261
273	Kelheim	i 31 131	628	14 252	234	10 976	74	2 968
	w	13 526	199	3 105	32	2 705	20	348
274	Landshut	i 34 969	603	17 931	127	12 721	868	4 215
	w	13 302	160	4 339	25	3 716	109	489
275	Passau	i 47 621	488	21 840	601	16 406	269	4 564
	w	20 655	134	4 629	75	3 988	33	533
276	Regen	i 22 134	267	10 698	96	8 307	147	2 148
	w	10 335	80	3 079	10	2 848	27	194
277	Rottal-Inn	i 31 422	298	14 099	-	8 982	252	4 865
	w	14 526	108	3 778	-	3 054	43	681
278	Straubing-Bogen	i 18 631	385	9 902	64	7 382	57	2 399
	w	7 776	136	2 493	9	2 177	12	295
279	Dingolfing-Landau	i 43 909	296	32 181	43	29 802	102	2 234
	w	13 089	118	6 400	6	6 006	26	362
2	Reg.-Bez. Niederbayern	i 373 318	3 774	171 926	1 487	132 676	3 285	34 478
	w	161 462	1 191	40 074	188	34 985	775	4 126
Regierungsbezirk								
Kreisfreie Städte								
361	Amberg, Stadt	i 21 806	70	9 578	•	8 627	•	846
	w	10 616	17	3 047	•	2 944	•	76
362	Regensburg, Stadt	i 93 648	79	33 974	•	30 256	•	2 464
	w	40 990	41	7 708	•	7 037	•	308
363	Weiden i.d.OPf., Stadt	i 22 968	54	6 355	•	5 075	•	1 057
	w	11 748	37	1 825	•	1 662	•	123
Landkreise								
371	Amberg-Weizbach	i 23 436	204	11 626	1 012	8 240	51	2 323
	w	10 039	70	3 148	123	2 738	8	279
372	Cham	i 39 225	379	19 759	49	14 379	50	5 281
	w	17 111	130	5 773	8	5 165	10	590
373	Neumarkt i.d.OPf.	i 36 925	235	17 591	151	10 929	216	6 295
	w	15 470	62	4 471	13	3 426	31	1 001
374	Neustadt a.d.Waldnaab	i 24 096	338	12 782	128	10 485	47	2 122
	w	9 413	96	3 084	•	2 710	•	357
375	Regensburg	i 33 486	552	14 429	18	11 034	130	3 247
	w	13 461	162	2 955	•	2 543	•	380
376	Schwandorf	i 44 495	394	22 041	194	18 492	326	3 029
	w	18 193	132	5 361	17	4 890	53	401
377	Tirschenreuth	i 20 177	251	11 375	306	8 862	44	2 163
	w	8 253	75	2 858	43	2 582	5	228
3	Reg.-Bez. Oberpfalz	i 360 262	2 556	159 510	2 009	126 379	2 295	28 827
	w	155 294	822	40 230	246	35 697	544	3 743

und Landkreisen Bayerns am 30.09.2004 nach Wirtschaftsabschnitten

Wirtschaftsabschnitt ¹⁾									Schl.- Nr.
Handel, Gastge- werbe und Verkehr	davon			Sonstige Dienst- leistungen	davon				
	Handel	Gast- gewerbe	Verkehr- und Nachrichten- übermittlung		Kredit- und Versiche- rungsge- werbe	Grundstücks-, Wohnungswesen, Vermietung bewegl. Sachen usw.	Öffent- liche Ver- waltung u.ä.	Öffentliche und private Dienstleis- tungen (o. öffentl. Verwaltung)	
15 925	9 133	2 921	3 871	22 271	1 616	3 822	2 269	14 564	187
7 487	4 776	1 722	989	15 677	969	2 155	1 194	11 359	188
7 813	5 043	1 493	1 277	16 460	1 074	5 346	2 509	7 531	
3 863	2 701	668	494	9 610	653	2 080	1 029	5 848	
12 818	8 610	2 738	1 470	16 099	1 593	3 090	2 532	8 884	189
6 565	4 445	1 746	374	10 890	910	1 670	1 387	6 923	190
7 751	5 782	1 119	850	12 342	1 425	2 453	1 811	6 653	
4 190	3 298	670	222	8 292	843	1 306	928	5 215	
381 824	240 613	62 886	78 325	715 733	92 387	239 736	83 369	300 241	1
179 294	121 686	32 592	25 016	418 100	50 341	107 843	45 374	214 542	
Niederbayern									
6 006	4 398	725	883	16 572	1 368	3 772	3 771	7 661	261
3 286	2 498	401	387	10 928	761	1 746	2 370	6 051	262
7 607	5 341	1 043	1 223	13 848	1 328	2 598	1 866	8 056	
3 905	2 844	617	444	9 170	683	1 504	1 007	5 976	
7 510	5 029	471	2 010	9 645	842	2 319	1 226	5 258	263
3 684	2 651	303	730	6 263	518	1 051	675	4 019	
7 734	5 618	739	1 377	12 405	1 088	2 429	2 093	6 795	271
3 787	2 935	479	373	8 180	625	1 180	1 066	5 309	272
4 255	2 483	990	782	6 068	577	621	1 065	3 805	
2 424	1 510	702	212	4 106	320	378	444	2 964	
6 846	4 687	1 068	1 091	9 404	998	1 662	1 362	5 382	273
3 547	2 477	746	324	6 674	592	1 010	758	4 314	274
7 322	5 329	555	1 438	9 109	850	3 699	1 181	3 379	
3 293	2 622	357	314	5 508	540	1 522	712	2 734	
11 336	6 505	3 160	1 671	13 954	1 273	2 123	1 535	9 023	275
6 024	3 434	2 159	431	9 867	792	1 268	638	7 169	276
4 504	2 353	1 524	627	6 658	650	1 512	1 248	3 248	
2 558	1 371	1 030	157	4 618	372	1 018	607	2 621	
7 146	5 225	967	954	9 878	1 186	1 823	1 683	5 186	277
3 808	2 916	693	199	6 831	701	950	881	4 299	278
2 854	1 481	609	764	5 487	531	894	1 296	2 766	
1 391	813	409	169	3 755	293	445	638	2 379	
4 500	3 087	344	1 069	6 932	946	2 057	1 067	2 862	279
2 180	1 710	249	221	4 391	566	770	607	2 448	
77 620	51 536	12 195	13 889	119 960	11 637	25 509	19 393	63 421	2
39 887	27 781	8 145	3 961	80 291	6 763	12 842	10 403	50 283	
Oberpfalz									
4 061	3 148	430	483	8 097	772	1 317	2 070	3 938	361
2 171	1 760	269	142	5 381	479	606	1 189	3 107	362
19 136	11 939	2 495	4 702	40 458	3 463	12 083	6 216	18 696	
9 137	6 380	1 472	1 285	24 104	1 795	5 630	3 454	13 225	
8 314	7 204	424	686	8 241	755	1 968	1 251	4 267	363
4 409	3 916	266	227	5 475	381	1 093	651	3 350	
4 460	2 824	518	1 118	7 139	611	861	1 976	3 691	371
2 122	1 507	308	307	4 692	349	529	750	3 064	372
7 987	5 079	1 583	1 325	11 094	917	1 893	1 945	6 339	
4 059	2 667	1 100	292	7 147	414	834	820	5 079	
7 823	5 527	735	1 561	11 276	1 142	2 234	2 295	5 605	373
3 700	2 994	475	231	7 237	639	1 156	889	4 553	374
3 122	2 079	330	713	7 851	690	746	2 503	3 912	
1 594	1 223	234	137	4 638	362	294	883	3 099	
9 185	5 454	803	2 928	9 320	710	2 761	1 207	4 642	375
4 260	2 987	560	713	6 084	411	1 128	661	3 884	376
8 967	6 764	781	1 422	13 089	1 195	2 861	2 152	6 881	
4 400	3 619	503	278	8 300	724	1 179	1 030	5 367	
3 282	2 353	449	480	5 242	721	628	832	3 061	377
1 766	1 355	316	95	3 552	356	348	387	2 461	
76 337	52 371	8 548	15 418	121 807	10 976	27 352	22 447	61 032	3
37 618	28 408	5 503	3 707	76 610	5 910	12 797	10 714	47 189	

noch: 12. Sozialversicherungspflichtig Beschäftigte*) am Arbeitsort in den kreisfreien Städten

Schl.- Nr.	Regionale Gliederung (i = insgesamt, w = weiblich)	ins- gesamt ²⁾	darunter im						
			Land- und Forstwirt- schaft; Fischerei	Produ- zierendes Gewerbe	davon				
					Bergbau	Verarbei- tendes Gewerbe	Energie- und Wasser- versorgung	Bau- gewerbe	
Regierungsbezirk									
Kreisfreie Städte									
461	Bamberg, Stadt	i	46 754	139	18 478	-	16 168	666	1 644
		w	21 442	57	5 371	-	5 107	94	170
462	Bayreuth, Stadt	i	38 079	83	10 246	18	7 101	971	2 156
		w	19 330	29	3 301	•	2 810	•	251
463	Coburg, Stadt	i	28 553	78	9 835	-	8 895	•	•
		w	13 618	27	2 257	-	2 110	•	•
464	Hof, Stadt	i	23 441	76	6 466	•	5 408	•	•
		w	12 106	39	2 201	•	2 045	•	•
Landkreise									
471	Bamberg	i	26 908	409	13 116	113	9 828	23	3 152
		w	10 644	133	2 765	•	2 436	•	318
472	Bayreuth	i	21 763	308	10 508	59	8 046	10	2 393
		w	8 993	93	2 701	•	2 460	•	236
473	Coburg	i	26 689	216	16 739	130	14 773	93	1 743
		w	11 804	64	5 857	41	5 548	31	237
474	Forchheim	i	22 422	395	9 381	•	7 679	•	1 585
		w	10 471	119	2 451	•	2 237	•	187
475	Hof	i	31 817	209	17 835	97	15 338	244	2 156
		w	14 160	63	5 999	11	5 680	46	262
476	Kronach	i	25 762	173	15 302	79	13 620	121	1 482
		w	11 450	57	5 303	6	5 091	34	172
477	Kulmbach	i	23 894	127	11 524	152	9 070	158	2 144
		w	10 575	40	3 171	16	2 861	15	279
478	Lichtenfels	i	25 284	151	10 991	77	9 304	27	1 583
		w	12 070	58	3 122	4	2 944	5	169
479	Wunsiedel i.Fichtelgebirge	i	26 518	129	13 562	157	11 974	177	1 254
		w	12 273	45	4 509	17	4 314	36	142
4	Reg.-Bez. Oberfranken	i	367 884	2 493	163 983	899	137 204	3 118	22 762
		w	168 936	824	49 008	118	45 643	647	2 600
Regierungsbezirk									
Kreisfreie Städte									
561	Ansbach, Stadt	i	23 070	128	7 528	-	6 866	•	•
		w	11 405	38	2 238	-	2 144	•	•
562	Erlangen, Stadt	i	72 671	151	35 087	•	27 559	5 480	•
		w	31 353	61	9 471	•	7 860	1 320	•
563	Fürth, Stadt	i	42 745	260	13 313	-	11 291	330	1 692
		w	20 658	96	3 822	-	3 485	99	238
564	Nürnberg, Stadt	i	256 421	1 157	68 165	31	56 477	3 126	8 531
		w	114 230	318	17 062	5	15 111	782	1 164
565	Schwabach, Stadt	i	12 434	115	5 157	•	4 484	•	585
		w	6 096	41	1 707	•	1 606	•	76
Landkreise									
571	Ansbach	i	49 974	510	25 645	56	20 513	125	4 951
		w	22 828	152	7 685	7	7 026	37	615
572	Erlangen-Höchstadt	i	35 463	337	19 597	269	17 614	70	1 644
		w	15 267	116	5 725	36	5 454	19	216
573	Fürth	i	20 126	209	8 646	•	6 805	•	1 729
		w	9 886	89	2 961	-	2 641	•	•
574	Nürnberger Land	i	44 308	227	19 100	508	15 978	228	2 386
		w	20 552	67	5 712	259	5 049	59	345
575	Neustadt a.d.Aisch-Bad Windsheim ..	i	25 144	492	10 455	•	7 936	•	2 308
		w	11 761	167	2 787	•	2 457	•	289
576	Roth	i	29 300	373	12 707	105	9 564	61	2 977
		w	13 211	152	3 575	15	3 088	21	451
577	Weißenburg-Gunzenhausen	i	27 034	246	12 783	540	10 320	123	1 800
		w	12 016	89	3 197	88	2 841	36	232
5	Reg.-Bez. Mittelfranken	i	638 690	4 205	238 183	1 587	195 407	10 021	31 168
		w	289 263	1 386	65 942	418	58 762	2 490	4 272
Regierungsbezirk									
Kreisfreie Städte									
661	Aschaffenburg, Stadt	i	37 761	99	12 238	7	10 328	363	1 540
		w	17 050	42	2 527	•	2 259	•	193

und Landkreisen Bayerns am 30.09.2004 nach Wirtschaftsabschnitten

Wirtschaftsabschnitt ¹⁾									Schl.- Nr.
Handel, Gastge- werbe und Verkehr	davon			Sonstige Dienst- leistungen	davon				
	Handel	Gast- gewerbe	Verkehr- und Nachrichten- übermittlung		Kredit- und Versiche- rungsge- werbe	Grundstücks-, Wohnungswesen, Vermietung bewegl. Sachen usw.	Öffent- liche Ver- waltung u.ä.	Öffentliche und private Dienstleis- tungen (o. öffentl. Verwaltung)	
Oberfranken									
9 528	5 999	1 148	2 381	18 608	1 194	4 552	5 691	7 171	461
4 443	3 024	690	729	11 571	650	2 170	3 583	5 168	
7 594	5 751	794	1 049	20 050	1 631	4 432	3 959	10 028	462
3 951	3 098	474	379	12 009	779	2 103	2 016	7 111	
4 508	3 232	545	731	14 132	5 162	2 517	1 341	5 112	463
2 371	1 726	360	285	8 963	2 922	1 325	840	3 876	
6 336	4 035	517	1 784	10 561	1 932	2 130	1 648	4 851	464
2 859	2 080	346	433	7 006	1 156	1 387	944	3 519	
6 807	4 783	785	1 239	6 576	627	1 406	991	3 552	471
3 114	2 342	510	262	4 632	356	711	500	3 065	
5 384	3 456	775	1 153	5 562	428	1 121	988	3 025	472
2 594	1 820	512	262	3 604	266	421	400	2 517	
5 188	3 751	469	968	4 523	262	924	675	2 662	473
2 741	2 242	318	181	3 136	167	521	356	2 092	
5 581	3 718	644	1 219	7 063	868	1 026	1 276	3 893	474
2 844	2 118	396	330	5 057	509	592	665	3 291	
6 704	4 006	726	1 972	7 066	624	829	920	4 693	475
3 145	2 155	462	528	4 952	361	458	350	3 783	
3 725	2 580	345	800	6 560	632	1 771	889	3 268	476
1 794	1 432	225	137	4 296	360	909	427	2 600	
4 793	3 318	586	889	7 447	681	1 518	998	4 250	477
2 256	1 686	395	175	5 108	394	809	526	3 379	
7 138	5 654	553	931	7 003	651	885	769	4 698	478
3 891	3 308	373	210	4 999	384	565	342	3 708	
5 116	3 743	617	756	7 709	676	1 168	1 579	4 286	479
2 504	1 912	377	215	5 215	369	709	770	3 367	
78 402	54 026	8 504	15 872	122 860	15 368	24 279	21 724	61 489	4
38 507	28 943	5 438	4 126	80 548	8 673	12 680	11 719	47 476	
Mittelfranken									
4 814	3 605	378	831	10 599	708	2 718	2 345	4 828	561
2 380	1 895	243	242	6 748	404	1 353	1 343	3 648	
8 494	6 113	1 246	1 135	28 939	1 570	9 072	2 132	16 165	562
4 392	3 442	612	338	17 429	891	3 861	1 320	11 357	
12 258	9 766	939	1 553	16 914	2 045	5 904	2 097	6 868	563
6 198	5 338	464	396	10 542	1 278	2 633	1 266	5 365	
68 379	39 587	6 712	22 080	118 717	15 803	50 069	14 245	38 600	564
29 733	19 568	3 650	6 515	67 116	8 619	22 598	8 321	27 578	
2 995	2 429	240	326	4 167	328	908	650	2 281	565
1 398	1 153	137	108	2 950	190	533	398	1 829	
9 964	6 729	1 649	1 586	13 852	1 391	1 719	1 590	9 152	571
4 942	3 510	1 074	358	10 046	815	977	802	7 452	
6 583	4 773	739	1 071	8 937	768	2 622	1 097	4 450	572
3 394	2 715	446	233	6 031	465	1 234	616	3 716	
4 596	3 739	369	488	6 675	677	1 938	937	3 123	573
2 244	1 899	213	132	4 592	451	1 000	509	2 632	
10 265	7 339	980	1 946	14 716	965	2 864	1 810	9 077	574
4 538	3 557	555	426	10 235	570	1 517	1 078	7 070	
5 454	3 616	713	1 125	8 741	852	2 033	1 175	4 681	575
2 632	1 752	509	371	6 174	472	1 354	573	3 775	
6 891	4 899	742	1 250	9 320	1 079	1 306	1 733	5 202	576
3 243	2 543	455	245	6 233	663	725	834	4 011	
5 091	3 385	788	918	8 914	802	1 052	1 472	5 588	577
2 545	1 866	480	199	6 185	482	565	814	4 324	
145 784	95 980	15 495	34 309	250 491	26 988	82 205	31 283	110 015	5
67 639	49 238	8 838	9 563	154 281	15 300	38 350	17 874	82 757	
Unterfranken									
9 794	6 875	738	2 181	15 626	1 345	5 110	2 595	6 576	661
4 916	3 621	441	854	9 562	847	2 332	1 324	5 059	

noch: 12. Sozialversicherungspflichtig Beschäftigte*) am Arbeitsort in den kreisfreien Städten

Schl.- Nr.	Regionale Gliederung (i = insgesamt, w = weiblich)	ins- gesamt ²⁾	darunter im						
			Land- und Forstwirt- schaft; Fischerei	Produ- zierendes Gewerbe	davon				
					Bergbau	Verarbei- tendes Gewerbe	Energie- und Wasser- versorgung	Bau- gewerbe	
662	Schweinfurt, Stadt	i	48 986	37	24 076	•	22 021	•	1 521
		w	16 951	13	3 192	•	2 924	•	148
663	Würzburg, Stadt	i	74 266	228	13 883	-	10 978	687	2 218
		w	38 252	74	3 641	-	3 296	117	228
Landkreise									
671	Aschaffenburg	i	44 725	489	22 016	537	17 791	181	3 507
		w	18 405	156	5 695	67	5 070	49	509
672	Bad Kissingen	i	30 466	308	10 298	23	6 541	168	3 566
		w	14 781	88	2 391	-	1 965	44	382
673	Rhön-Grabfeld	i	27 077	254	12 564	83	10 132	221	2 128
		w	12 021	79	2 836	10	2 508	60	258
674	Haßberge	i	23 415	274	12 637	28	10 775	64	1 770
		w	9 569	79	3 250	•	3 010	•	227
675	Kitzingen	i	26 626	617	11 617	137	9 759	124	1 597
		w	11 648	215	2 927	14	2 702	22	189
676	Miltenberg	i	35 273	339	18 890	90	16 113	164	2 523
		w	14 916	107	5 391	22	5 032	22	315
677	Main-Spessart	i	40 141	352	23 345	53	18 776	178	4 338
		w	15 962	117	5 783	9	4 872	24	878
678	Schweinfurt	i	18 863	380	6 028	•	3 522	•	1 956
		w	8 546	141	1 607	•	1 276	•	237
679	Würzburg	i	30 267	562	10 774	186	7 812	99	2 677
		w	13 535	159	2 616	26	2 236	11	343
6	Reg.-Bez. Unterfranken	i	437 866	3 939	178 366	1 186	144 548	3 291	29 341
		w	191 636	1 270	41 856	156	37 150	643	3 907
Regierungsbezirk									
Kreisfreie Städte									
761	Augsburg, Stadt	i	123 732	315	39 905	61	32 750	1 136	5 958
		w	58 114	117	9 890	12	8 404	387	1 087
762	Kaufbeuren, Stadt	i	14 716	105	4 096	-	3 278	•	•
		w	8 023	19	1 388	-	1 284	•	•
763	Kempten (Allgäu), Stadt	i	30 262	90	8 118	-	6 896	389	833
		w	14 625	41	1 928	-	1 688	115	125
764	Memmingen, Stadt	i	23 987	182	10 220	-	8 404	•	•
		w	11 088	34	2 825	-	2 601	•	•
Landkreise									
771	Aichach-Friedberg	i	27 782	433	12 153	44	9 071	40	2 998
		w	13 028	157	4 036	4	3 618	9	405
772	Augsburg	i	53 399	505	25 016	151	19 973	201	4 691
		w	22 242	172	5 878	28	5 131	13	706
773	Dillingen a.d.Donau	i	25 688	425	12 385	199	10 074	118	1 994
		w	11 745	153	3 225	24	2 901	21	279
774	Günzburg	i	40 456	320	18 233	•	13 473	•	3 884
		w	17 553	111	4 034	•	3 509	•	422
775	Neu-Ulm	i	51 045	302	23 481	91	21 023	35	2 332
		w	20 341	117	5 289	15	4 948	3	323
776	Lindau (Bodensee)	i	24 739	249	12 319	•	10 457	•	1 566
		w	11 092	87	3 392	•	3 143	•	168
777	Ostallgäu	i	37 005	431	18 274	82	14 187	202	3 803
		w	15 577	135	3 755	7	3 226	32	490
778	Unterallgäu	i	37 250	555	19 592	153	14 299	16	5 124
		w	14 589	163	3 819	16	3 199	4	600
779	Donau-Ries	i	46 218	467	24 574	153	21 400	199	2 822
		w	19 231	181	6 542	19	6 076	28	419
780	Oberallgäu	i	39 937	525	16 540	263	12 440	202	3 635
		w	18 473	150	4 153	15	3 590	39	509
7	Reg.-Bez. Schwaben	i	576 216	4 904	244 906	1 256	197 725	3 845	42 080
		w	255 721	1 637	60 154	145	53 318	869	5 822
	Bayern...	i	4 354 330	33 216	1 647 917	11 752	1 328 735	35 450	271 980
		w	1 946 528	10 646	420 487	1 800	374 328	8 096	36 263

*) Auswertungen aus der Beschäftigtenstatistik der Bundesagentur für Arbeit; vorläufige Ergebnisse, Stand: März 2005

1) Klassifikation der Wirtschaftszweige, Ausgabe 2003 (WZ 2003) - siehe Anhang.

2) Einschl. Fälle ohne Angabe zur wirtschaftlichen Gliederung.

und Landkreisen Bayerns am 30.09.2004 nach Wirtschaftsabschnitten

Wirtschaftsabschnitt ¹⁾									Schl.- Nr.	
Handel, Gastge- werbe und Verkehr	davon			Sonstige Dienst- leistungen	davon					
	Handel	Gast- gewerbe	Verkehr- und Nachrichten- übermittlung		Kredit- und Versiche- rungsge- werbe	Grundstücks-, Wohnungswesen, Vermietung bewegl. Sachen usw.	Öffent- liche Ver- waltung u.ä.	Öffentliche und private Dienstleis- tungen (o. öffentl. Verwaltung)		
7 893	5 817	735	1 341	16 980	1 600	5 348	3 418	6 614	662	
3 815	2 985	476	354	9 931	1 099	2 161	1 658	5 013		
18 827	13 165	2 444	3 218	41 327	3 270	8 418	7 000	22 639		663
8 701	6 415	1 355	931	25 836	1 612	4 109	3 977	16 138		
11 339	8 517	1 105	1 717	10 854	962	4 058	1 546	4 288	671	
5 696	4 626	650	420	6 850	618	1 917	851	3 464		
6 668	3 584	1 764	1 320	13 191	1 088	1 652	2 584	7 867	672	
3 559	2 087	1 203	269	8 742	632	1 090	939	6 081		
5 289	3 530	795	964	8 970	692	1 398	1 120	5 760	673	
2 666	1 873	531	262	6 440	424	934	571	4 511		
4 386	3 324	350	712	6 118	652	1 057	955	3 454	674	
2 043	1 637	232	174	4 197	388	603	422	2 784		
6 308	4 150	1 018	1 140	8 082	632	1 281	1 584	4 585	675	
3 025	2 075	674	276	5 480	372	734	829	3 545		
6 104	4 363	717	1 024	9 937	1 154	2 905	1 342	4 536	676	
3 002	2 278	446	278	6 414	708	1 211	749	3 746		
6 371	4 392	860	1 119	10 071	968	1 728	1 592	5 783	677	
3 205	2 390	558	257	6 857	581	899	825	4 552		
5 616	3 727	307	1 582	6 839	532	1 276	746	4 285	678	
2 214	1 719	207	288	4 584	313	448	357	3 466		
10 046	7 537	726	1 783	8 884	773	2 405	1 636	4 070	679	
4 998	4 197	430	371	5 761	446	1 206	798	3 311		
98 641	68 981	11 559	18 101	156 879	13 668	36 636	26 118	80 457	6	
47 840	35 903	7 203	4 734	100 654	8 040	17 644	13 300	61 670		
Schwaben										
25 884	17 055	2 731	6 098	57 623	5 473	16 006	7 419	28 725	761	
12 215	8 696	1 561	1 958	35 889	3 171	7 294	4 346	21 078		
3 578	2 794	271	513	6 937	544	1 010	1 221	4 162	762	
1 985	1 660	161	164	4 631	338	631	504	3 158		
8 846	5 962	630	2 254	13 206	1 378	3 897	1 669	6 262	763	
4 335	3 204	386	745	8 321	760	1 893	973	4 695		
5 599	4 334	341	924	7 984	840	2 459	1 027	3 658	764	
2 747	2 312	221	214	5 482	495	1 420	581	2 986		
7 475	5 583	698	1 194	7 713	752	1 980	1 301	3 680	771	
3 565	2 823	417	325	5 267	477	878	861	3 051		
13 497	8 279	1 099	4 119	14 376	1 357	3 673	2 192	7 154	772	
6 320	4 411	648	1 261	9 872	907	1 898	986	6 081		
5 207	4 154	362	691	7 667	872	1 087	1 119	4 589	773	
2 810	2 432	232	146	5 557	500	589	688	3 780		
7 060	4 977	704	1 379	14 828	1 092	2 533	2 108	9 095	774	
3 556	2 703	451	402	9 846	642	1 136	1 099	6 969		
14 765	10 728	970	3 067	12 495	1 354	3 127	1 812	6 202	775	
6 315	4 784	555	976	8 619	834	1 695	1 064	5 026		
4 740	2 634	1 552	554	7 431	610	1 903	1 085	3 833	776	
2 639	1 550	928	161	4 974	371	1 027	628	2 948		
8 566	4 980	2 630	956	9 728	1 003	1 486	1 597	5 642	777	
4 638	2 777	1 637	224	7 049	654	955	855	4 585		
7 414	4 790	1 479	1 145	9 679	899	1 591	1 350	5 839	778	
3 838	2 520	1 020	298	6 765	528	843	787	4 607		
9 928	7 799	639	1 490	11 244	1 270	2 376	1 997	5 601	779	
4 833	4 098	413	322	7 671	772	1 275	1 159	4 465		
12 227	5 519	5 150	1 558	10 642	940	1 816	2 290	5 596	780	
6 847	3 247	3 191	409	7 322	575	1 046	1 179	4 522		
134 786	89 588	19 256	25 942	191 553	18 384	44 944	28 187	100 038	7	
66 643	47 217	11 821	7 605	127 265	11 024	22 580	15 710	77 951		
993 394	653 095	138 443	201 856	1 679 283	189 408	480 661	232 521	776 693		
477 428	339 176	79 540	58 712	1 037 749	106 051	224 736	125 094	581 868		

13. Sozialversicherungspflichtig Beschäftigte*) am Wohnort in Bayern am 30.09.2004 nach Berufsbereichen,
-abschnitten und ausgewählten -gruppen sowie beruflicher Ausbildung

Nr. der Klassi- fizie- rung ¹⁾	Berufliche Gliederung	ins- gesamt ²⁾	darunter				ohne abge- schlossene Berufsaus- bildung
			mit abgeschlossener Berufsausbildung				
			zusammen	darunter mit Abschluss an einer			
				Berufsfach-/ Fachschule ³⁾	Fachhoch- schule ⁴⁾	wissenschaft- lichen Hoch- schule, Uni- versität ⁵⁾	
insgesamt							
01 - 06	Pflanzenbauer/-innen, Tierzüchter/-innen, Fischereiberufe	43 477	24 710	23 079	933	698	11 973
07 - 09	Bergleute, Mineralgewinner/-innen	2 166	1 240	1 232	5	3	679
Fertigungsberufe							
10 - 11	Steinbearbeiter/-innen, Bau- stoffhersteller/-innen	9 380	5 072	5 013	31	28	3 486
12 - 13	Keramiker/-innen, Glasmacher/-innen	14 510	7 272	7 211	37	24	6 556
14 - 15	Chemiearbeiter/-innen, Kunst- stoffverarbeiter/-innen	70 105	37 981	37 673	144	164	28 423
14	dar. Chemiearbeiter/-innen	31 424	19 176	18 948	98	130	10 708
16 - 17	Papierhersteller/-innen, -verarbeiter/ -innen, Drucker/-innen	40 427	25 675	25 495	97	83	11 374
17	dar. Drucker/-innen	22 842	16 384	16 259	74	51	4 550
18	Holzaufbereiter/-innen, Holzwaren- fertiger/-innen und verwandte Berufe	10 358	4 653	4 630	11	12	5 147
19 - 24	Metallerzeuger/-innen, -be- arbeiter/-innen	80 541	56 195	56 009	111	75	19 913
22	dar. Metallverformer/-innen (spanend)	42 463	33 857	33 797	46	14	7 175
25 - 30	Schlosser/-innen, Mechaniker/ -innen und zugeordnete Berufe	299 525	222 598	221 838	608	152	60 151
27	dar. Schlosser/-innen	105 656	80 772	80 595	136	41	19 384
28	Mechaniker/-innen	99 392	71 839	71 626	168	45	22 448
31	Elektriker/-innen	108 913	82 349	81 735	474	140	21 739
32	Montierer/-innen und Metall- berufe, a.n.g.	93 812	53 619	53 412	131	76	34 883
33 - 36	Textil- und Bekleidungsberufe	20 454	10 814	10 718	67	29	7 509
35	dar. Textilverarbeiter/-innen	12 716	7 511	7 480	23	8	3 752
37	Lederhersteller/-innen, Leder- und Fellverarbeiter/-innen	5 781	3 145	3 124	11	10	2 173
39 - 43	Ernährungsberufe	123 323	58 535	58 063	247	225	38 509
41	dar. Speisenbereiter/-innen	69 650	26 592	26 425	85	82	22 146
44 - 47	Bauberufe	102 885	69 732	69 547	135	50	21 946
44	dar. Maurer/-innen, Betonbauer/-innen	43 293	34 220	34 152	57	11	6 460
48 - 49	Bau-, Raumausstatter/-innen, Polsterer/Polsterinnen	27 387	17 824	17 774	30	20	5 915
50	Tischler/-innen, Modellbauer/-innen	38 401	30 203	30 071	100	32	5 648
51	Maler/-innen, Lackierer/-innen und verwandte Berufe	36 812	24 681	24 608	56	17	9 310
52	Warenprüfer/-innen, Versand- fertigmacher/-innen	63 001	33 971	32 910	621	440	21 783
53	Hilfsarbeiter/-innen ohne nähere Tätigkeitsangabe	57 084	19 382	19 166	110	106	25 122
54	Maschinen/Maschinistinnen und zugehörige Berufe	28 508	21 415	21 368	33	14	5 001
10 - 54	Zusammen...	1 231 207	785 116	780 365	3 054	1 697	334 588

noch: 13. Sozialversicherungspflichtig Beschäftigte*) am Wohnort in Bayern am 30.09.2004 nach Berufsbereichen,
-abschnitten und ausgewählten -gruppen sowie beruflicher Ausbildung

Nr. der Klassi- fizie- rung ¹⁾	Berufliche Gliederung	insge- samt ²⁾	darunter				ohne abge- schlossene Berufsaus- bildung
			mit abgeschlossener Berufsausbildung				
			zusammen	darunter mit Abschluss an einer			
	Berufsfach-/ Fachschule ³⁾	Fachhoch- schule ⁴⁾		wissenschaft- lichen Hoch- schule, Uni- versität ⁵⁾			
noch: Insgesamt							
Technische Berufe							
60 - 61	Ingenieure/Ingenieurinnen, Chemiker/ -innen, Physiker/ -innen, Mathematiker/-innen	128 573	119 383	23 031	51 092	45 260	3 715
60	dar. Ingenieure/Ingenieurinnen	120 104	111 323	22 265	49 598	39 460	3 570
62 - 63	Techniker/-innen, technische Sonderfachkräfte	196 230	173 045	150 550	14 406	8 089	12 589
62	dar. Techniker/-innen	152 506	137 407	117 190	13 161	7 056	6 768
60 - 63	Zusammen...	324 803	292 428	173 581	65 498	53 349	16 304
Dienstleistungsberufe							
68	Warenkaufleute	341 579	249 133	238 309	4 994	5 830	50 312
69 - 70	Dienstleistungskaufleute und zugehörige Berufe	204 445	167 284	146 899	6 703	13 682	25 372
69	dar. Bank-, Versicherungskaufleute	159 177	135 956	119 072	5 361	11 523	19 014
71 - 74	Verkehrsberufe	290 411	169 890	168 007	1 003	880	65 690
71	dar. Berufe des Landverkehrs	125 615	77 074	76 752	179	143	21 826
75 - 78	Organisations-, Verwaltungs-, Büroberufe	925 250	726 158	616 490	38 633	71 035	103 425
78	dar. Bürofach-, Bürohilfskräfte	656 004	509 562	475 804	13 813	19 945	82 374
79 - 81	Ordnungs-, Sicherheitsberufe	63 045	42 103	36 698	409	4 996	9 602
82 - 83	Schriftwerkschaffende, schriftwerkordnende sowie künstlerische Berufe	40 738	26 614	17 415	2 650	6 549	4 086
84 - 85	Gesundheitsdienstberufe	298 732	241 900	211 489	1 683	28 728	34 031
84	dar. Ärzte/Ärztinnen, Apotheker/-innen	31 993	30 418	2 792	280	27 346	485
86 - 89	Sozial- und Erziehungsberufe, ander- weitig nicht genannte geistes- und naturwissenschaftliche Berufe	225 792	195 403	122 198	24 921	48 284	19 304
86	dar. Sozialpflegerische Berufe	145 823	124 873	104 388	16 552	3 933	15 087
87	Lehrer/-innen	46 070	40 845	11 585	5 106	24 154	1 969
90 - 93	Allgemeine Dienstleistungsberufe	252 941	84 554	83 486	493	575	90 710
93	dar. Reinigungsberufe	121 248	25 866	25 692	89	85	55 002
68 - 93	Zusammen...	2 642 933	1 903 039	1 640 991	81 489	180 559	402 532
97 - 99	Sonstige Arbeitskräfte	42 832	12 076	9 842	829	1 405	22 699
	Insgesamt 6)...	4 288 471	3 018 640	2 629 103	151 809	237 728	788 813

*) Auswertungen aus der Beschäftigtenstatistik der Bundesagentur für Arbeit; vorläufige Ergebnisse, Stand: März 2005

1) Klassifizierung der Berufe, Ausgabe 1975.

2) Einschl. Fälle "mit unbekannter Ausbildung" bzw. "Angabe nicht möglich" oder "ohne Angabe".

3) Einschl. abgeschlossene Lehr- oder Anlernausbildung.

4) Einschl. Ingenieurschulen.

5) Einschl. Lehrerausbildung.

6) Einschl. Fälle ohne Berufsangabe

noch: 13. Sozialversicherungspflichtig Beschäftigte*) am Wohnort in Bayern am 30.09.2004 nach Berufsbereichen,
-abschnitten und ausgewählten -gruppen sowie beruflicher Ausbildung

Nr. der Klassi- fizie- rung ¹⁾	Berufliche Gliederung	insge- samt ²⁾	darunter				ohne abge- schlossene Berufsaus- bildung
			mit abgeschlossener Berufsausbildung				
			zusammen	darunter mit Abschluss an einer			
Berufsfach-/ Fachschule ³⁾	Fachhoch- schule ⁴⁾	wissenschaft- lichen Hoch- schule, Uni- versität ⁵⁾					
weiblich							
01 - 06	Pflanzenbauerinnen, Tierzüchterinnen, Fischereiberufe	12 966	7 356	6 901	239	216	3 539
07 - 09	Bergleute, Mineralgewinnerinnen	122	45	•	-	•	43
Fertigungsberufe							
10 - 11	Steinbearbeiterinnen, Bau- stoffherstellerinnen	600	281	259	10	12	254
12 - 13	Keramikerinnen, Glasmacherinnen	4 921	1 654	1 639	7	8	3 033
14 - 15	Chemiearbeiterinnen, Kunst- stoffverarbeiterinnen	19 700	7 672	7 582	37	53	10 439
14	dar. Chemiearbeiterinnen	8 350	3 936	3 858	29	49	3 635
16 - 17	Papierherstellerinnen, -ver- arbeiterinnen, Druckerinnen	10 161	4 569	4 505	34	30	4 309
17	dar. Druckerinnen	5 102	2 968	2 916	29	23	1 462
18	Holzaufbereiterinnen, Holzwarenferti- gerinnen und verwandte Berufe	2 094	678	673	-	5	1 310
19 - 24	Metallerzeugerinnen, -bearbeiterinnen	6 937	2 583	2 561	10	12	3 429
22	dar. Metallverformerinnen (spanend)	1 288	675	•	•	•	544
25 - 30	Schlosserinnen, Mechanike- rinnen und zugeordnete Berufe	15 523	9 437	9 312	101	24	3 943
27	dar. Schlosserinnen	2 413	995	982	7	6	887
28	Mechanikerinnen	3 206	2 023	2 012	•	•	903
31	Elektrikerinnen	9 420	4 853	4 790	45	18	4 026
32	Montiererinnen und Metall- berufe, a.n.g.	32 237	12 740	12 700	21	19	17 282
33 - 36	Textil- und Bekleidungsberufe.	14 508	7 829	7 793	24	12	5 162
35	dar. Textilverarbeiterinnen	11 546	6 775	6 755	13	7	3 495
37	Lederherstellerinnen, Leder- und Fellverarbeiterinnen	3 030	1 414	1 407	•	•	1 370
39 - 43	Ernährungsberufe	47 952	17 117	17 004	54	59	19 868
41	dar. Speisenbereiterinnen	36 127	12 178	12 095	40	43	14 547
44 - 47	Bauberufe	840	377	368	5	4	333
44	dar. Maurerinnen, Betonbauerinnen	136	66	•	-	•	56
48 - 49	Bau-, Raumausstatterinnen, Polsterinnen	3 311	1 940	1 923	7	10	1 134
50	Tischlerinnen, Modellbauerinnen	1 551	815	805	•	•	570
51	Malerinnen, Lackiererinnen und verwandte Berufe	3 120	1 360	1 346	10	4	1 560
52	Warenprüferinnen, Versandfertig- macherinnen	26 560	10 126	9 938	84	104	12 522
53	Hilfsarbeiterinnen ohne nähere Tätigkeitsangabe	17 815	5 554	5 469	39	46	8 037
54	Maschinistinnen und zugehörige Berufe	682	349	345	-	4	274
10 - 54	Zusammen...	220 962	91 348	90 419	492	437	98 855

noch: 13. Sozialversicherungspflichtig Beschäftigte*) am Wohnort in Bayern am 30.09.2004 nach Berufsbereichen,
-abschnitten und ausgewählten -gruppen sowie beruflicher Ausbildung

Nr. der Klassi- fizie- rung ¹⁾	Berufliche Gliederung	insge- samt ²⁾	darunter				ohne abge- schlossene Berufsaus- bildung
			mit abgeschlossener Berufsausbildung				
			zusammen	darunter mit Abschluss an einer			
	Berufsfach-/ Fachschule ³⁾	Fachhoch- schule ⁴⁾		wissenschaft- lichen Hoch- schule, Uni- versität ⁵⁾			
noch: Weiblich							
Technische Berufe							
60 - 61	Ingenieurinnen, Chemikerinnen, Physikerinnen, Mathematikerinnen	12 377	10 909	2 729	3 616	4 564	602
60	dar. Ingenieurinnen	10 887	9 547	2 525	3 337	3 685	564
62 - 63	Technikerinnen, technische Sonderfachkräfte	35 616	29 088	26 295	1 472	1 321	4 254
62	dar. Technikerinnen	16 375	13 639	11 536	1 129	974	1 523
60 - 63	Zusammen...	47 993	39 997	29 024	5 088	5 885	4 856
Dienstleistungsberufe							
68	Warenkaufleute	223 158	157 285	154 074	1 204	2 007	36 112
69 - 70	Dienstleistungskaufleute und zugehörige Berufe	109 076	86 578	79 273	2 435	4 870	16 247
69	dar. Bank-, Versicherungskaufleute	85 629	70 951	65 331	1 842	3 778	12 610
71 - 74	Verkehrsberufe	52 986	27 845	27 412	189	244	13 732
71	dar. Berufe des Landverkehrs	6 496	3 548	3 508	21	19	1 316
75 - 78	Organisations-, Verwaltungs-, Büroberufe	597 547	463 609	430 318	11 129	22 162	74 723
78	dar. Bürofach-, Bürohilfskräfte	492 772	380 782	363 634	6 545	10 603	63 807
79 - 81	Ordnungs-, Sicherheitsberufe	13 593	7 516	5 708	85	1 723	2 993
82 - 83	Schriftwerkschaffende, schriftwerk- ordnende sowie künstlerische Berufe	19 625	13 118	8 645	1 359	3 114	2 145
84 - 85	Gesundheitsdienstberufe	251 717	200 170	185 199	1 335	13 636	30 688
84	dar. Ärztinnen, Apothekerinnen	16 025	14 846	2 098	186	12 562	354
86 - 89	Sozial- und Erziehungsberufe, ander- weitig nicht genannte geistes- und naturwissenschaftliche Berufe	163 354	141 332	100 718	17 057	23 557	14 564
86	dar. Sozialpflegerische Berufe	124 418	107 161	92 171	12 480	2 510	12 550
87	Lehrerinnen	24 976	22 447	5 561	3 231	13 655	863
90 - 93	Allgemeine Dienstleistungsberufe	197 001	66 165	65 464	335	366	74 482
93	dar. Reinigungsberufe	90 340	16 965	16 860	50	55	43 853
68 - 93	Zusammen...	1 628 057	1 163 618	1 056 811	35 128	71 679	265 686
97 - 99	Sonstige Arbeitskräfte	18 125	5 228	•	296	•	9 273
	Zusammen 6)...	1 928 731	1 307 606	1 187 567	41 244	78 795	382 275

*) Auswertungen aus der Beschäftigtenstatistik der Bundesagentur für Arbeit; vorläufige Ergebnisse, Stand: März 2005

1) Klassifizierung der Berufe, Ausgabe 1975.

2) Einschl. Fälle "mit unbekannter Ausbildung" bzw. "Angabe nicht möglich" oder "ohne Angabe".

3) Einschl. abgeschlossene Lehr- oder Anlernausbildung.

4) Einschl. Ingenieurschulen.

5) Einschl. Lehrerausbildung.

6) Einschl. Fälle ohne Berufsangabe

14. Sozialversicherungspflichtig Beschäftigte*) am Wohnort in Bayern am 30.09.2004 nach Berufsbereichen, -abschnitten und ausgewählten -gruppen, Geschlecht, Stellung im Beruf sowie nach deutschen und ausländischen Beschäftigten

Nr. der Klassifizierung ¹⁾	Berufliche Gliederung	insgesamt	und zwar						
			männlich	weiblich	Arbeiter-RV ^{2) 3)}	Angestellten-RV ^{2) 3)}	Auszubildende	deutsche	ausländische
								Beschäftigte	
01 - 06	Pflanzenbauer/-innen, Tierzüchter/-innen, Fischereiberufe	43 477	30 511	12 966	37 969	5 508	4 886	39 442	4 017
07 - 09	Bergleute, Mineralgewinner/-innen	2 166	2 044	122	2 029	137	16	1 908	258
	Fertigungsberufe								
10 - 11	Steinbearbeiter/-innen, Baustoffhersteller/-innen	9 380	8 780	600	8 863	517	645	8 372	1 006
12 - 13	Keramiker/-innen, Glasmacher/-innen	14 510	9 589	4 921	13 706	804	265	12 680	1 828
14 - 15	Chemiearbeiter/-innen, Kunststoffverarbeiter/-innen	70 105	50 405	19 700	64 985	5 120	1 794	60 136	9 942
14	dar. Chemiearbeiter/-innen	31 424	23 074	8 350	27 837	3 587	786	27 448	3 964
16 - 17	Papierhersteller/-innen, -verarbeiter/-innen, Drucker/-innen	40 427	30 266	10 161	34 858	5 569	1 827	35 836	4 577
17	dar. Drucker/-innen	22 842	17 740	5 102	18 183	4 659	1 213	20 886	1 946
18	Holzaufbereiter/-innen, Holzwarenfertiger/-innen und verwandte Berufe	10 358	8 264	2 094	9 894	464	207	9 405	951
19 - 24	Metallerzeuger/-innen, -arbeiter/-innen	80 541	73 604	6 937	77 997	2 544	2 853	69 187	11 332
22	dar. Metallverformer/-innen (spanend)	42 463	41 175	1 288	41 346	1 117	2 180	38 291	4 167
25 - 30	Schlosser/-innen, Mechaniker/-innen und zugeordnete Berufe	299 525	284 002	15 523	272 249	27 276	48 018	282 914	16 528
27	dar. Schlosser/-innen	105 656	103 243	2 413	99 881	5 775	12 464	99 171	6 460
28	Mechaniker/-innen	99 392	96 186	3 206	89 175	10 217	21 094	93 791	5 567
31	Elektriker/-innen	108 913	99 493	9 420	93 310	15 603	15 172	103 647	5 247
32	Montierer/-innen und Metallberufe, a.n.g.	93 812	61 575	32 237	91 452	2 360	414	79 202	14 589
33 - 36	Textil- und Bekleidungsberufe	20 454	5 946	14 508	18 755	1 699	838	18 079	2 371
35	dar. Textilverarbeiter/-innen	12 716	1 170	11 546	11 573	1 143	558	11 770	943
37	Lederhersteller/-innen, Leder- und Fellverarbeiter/-innen	5 781	2 751	3 030	5 313	468	349	5 176	603
39 - 43	Ernährungsberufe	123 323	75 371	47 952	112 660	10 663	13 079	99 984	23 268
41	dar. Speisenbereiter/-innen	69 650	33 523	36 127	63 850	5 800	5 155	51 932	17 674
44 - 47	Bauberufe	102 885	102 045	840	98 456	4 429	6 386	93 575	9 289
44	dar. Maurer/-innen, Betonbauer/-innen	43 293	43 157	136	41 292	2 001	3 428	39 820	3 466
48 - 49	Bau-, Raumausstatter/-innen, Polsterer/Polsterinnen	27 387	24 076	3 311	26 027	1 360	2 311	24 108	3 271
50	Tischler/-innen, Modellbauer/-innen	38 401	36 850	1 551	36 064	2 337	4 007	37 417	977
51	Maler/-innen, Lackierer/-innen und verwandte Berufe	36 812	33 692	3 120	35 405	1 407	4 821	32 580	4 218
52	Warenprüfer/-innen, Versandfertigmacher/-innen	63 001	36 441	26 560	53 924	9 077	391	55 292	7 696
53	Hilfsarbeiter/-innen ohne nähere Tätigkeitsangabe	57 084	39 269	17 815	54 528	2 556	130	46 682	10 375
54	Maschinen/Maschinistinnen und zugehörige Berufe	28 508	27 826	682	26 888	1 620	179	26 841	1 663
10 - 54	Zusammen...	1 231 207	1 010 245	220 962	1 135 334	95 873	103 686	1 101 113	129 731

noch: 14. Sozialversicherungspflichtig Beschäftigte*) am Wohnort in Bayern am 30.09.2004 nach Berufsbereichen, -abschnitten und ausgewählten -gruppen, Geschlecht, Stellung im Beruf sowie nach deutschen und ausländischen Beschäftigten

Nr. der Klassifi- zierung ¹⁾	Berufliche Gliederung	ins- gesamt	und zwar						
			männ- lich	weib- lich	Arbeiter- RV ^{2) 3)}	Angestell- ten-RV ^{2) 3)}	Aus- zubil- dende	deutsche	auslän- dische
								Beschäftigte	
Technische Berufe									
60 - 61	Ingenieure/ Ingenieurinnen, Chemiker/-innen, Physiker/ -innen, Mathematiker/-innen	128 573	116 196	12 377	2 572	126 001	412	120 916	7 612
60	dar. Ingenieure/ Ingenieurinnen	120 104	109 217	10 887	2 502	117 602	389	112 979	7 081
62 - 63	Techniker/-innen, technische Sonderfachkräfte	196 230	160 614	35 616	18 036	178 194	5 389	189 437	6 732
62	dar. Techniker/-innen	152 506	136 131	16 375	14 272	138 234	1 212	147 102	5 361
60 - 63	Zusammen...	324 803	276 810	47 993	20 608	304 195	5 801	310 353	14 344
Dienstleistungsberufe									
68	Warenkaufleute	341 579	118 421	223 158	22 338	319 241	29 668	321 453	19 980
69 - 70	Dienstleistungskaufleute und zugehörige Berufe	204 445	95 369	109 076	3 870	200 575	14 298	197 912	6 485
69	dar. Bank-, Versicherungskaufleute	159 177	73 548	85 629	573	158 604	10 273	155 554	3 595
71 - 74	Verkehrsberufe	290 411	237 425	52 986	243 788	46 623	3 162	262 855	27 475
71	dar. Berufe des Landverkehrs	125 615	119 119	6 496	114 874	10 741	593	117 395	8 197
75 - 78	Organisations-, Verwaltungs-, Büroberufe	925 250	327 703	597 547	18 873	906 377	44 126	889 642	35 291
78	dar. Bürofach-, Bürohilfskräfte	656 004	163 232	492 772	10 421	645 583	33 608	634 843	20 952
79 - 81	Ordnungs-, Sicherheitsberufe	63 045	49 452	13 593	44 755	18 290	853	58 442	4 587
82 - 83	Schriftwerkschaffende, schriftwerkordnende sowie künstlerische Berufe	40 738	21 113	19 625	3 677	37 061	2 106	37 555	3 163
84 - 85	Gesundheitsdienstberufe	298 732	47 015	251 717	16 494	282 238	29 674	284 652	13 983
84	dar. Ärzte/Ärztinnen, Apotheker/-innen	31 993	15 968	16 025	7 975	24 018	1 808	30 676	1 307
86 - 89	Sozial- und Erziehungsberufe, ander- weitig nicht genannte geistes- und naturwissenschaftliche Berufe	225 792	62 438	163 354	7 332	218 460	10 756	215 464	10 226
86	dar. Sozialpflegerische Berufe	145 823	21 405	124 418	4 608	141 215	9 805	141 079	4 681
87	Lehrer/-innen	46 070	21 094	24 976	1 498	44 572	396	43 056	2 987
90 - 93	Allgemeine Dienstleistungsberufe	252 941	55 940	197 001	218 052	34 889	15 129	202 768	50 025
93	dar. Reinigungsberufe	121 248	30 908	90 340	115 323	5 925	535	90 977	30 207
68 - 93	Zusammen...	2 642 933	1 014 876	1 628 057	579 179	2 063 754	149 772	2 470 743	171 215
97 - 99	Sonstige Arbeitskräfte	42 832	24 707	18 125	15 770	27 062	21 241	38 941	3 813
	Insgesamt 4)...	4 288 471	2 359 740	1 928 731	1 791 253	2 497 218	285 427	3 963 477	323 435

*) Auswertungen aus der Beschäftigtenstatistik der Bundesagentur für Arbeit; vorläufige Ergebnisse, Stand: März 2005

1) Klassifizierung der Berufe, Ausgabe 1975.

2) RV= Rentenversicherung.

3) Einschl. Auszubildende.

4) Einschl. Fälle ohne Berufsangabe

15. Sozialversicherungspflichtig Beschäftigte*) am Wohnort in den kreisfreien Städten und Landkreisen Bayerns am 30.09.2004

Schl.- Nr.	Regionale Gliederung (i = insgesamt, w = weiblich)	ins- gesamt ¹⁾	darunter				ohne abge- schlossene Berufsaus- bildung	
			zusammen	mit abgeschlossener Berufsausbildung				
				darunter mit Abschluss an einer				
			Berufsfach-/ Fachschule ²⁾	Fachhoch- schule ³⁾	Wissenschaftlichen Hochschule, Universität ⁴⁾			
Zusammenstellung nach								
1	Oberbayern	i	1 482 924	1 020 761	825 404	65 573	129 784	243 590
		w	687 768	462 182	399 485	19 300	43 397	118 257
2	Niederbayern	i	403 356	287 137	266 615	9 937	10 585	82 178
		w	170 108	115 168	108 559	3 003	3 606	37 791
3	Oberpfalz	i	369 340	264 969	242 226	10 094	12 649	73 014
		w	159 720	107 456	100 828	2 327	4 301	35 920
4	Oberfranken	i	371 673	270 209	248 289	9 140	12 780	73 017
		w	169 157	117 303	111 154	2 109	4 040	36 970
5	Mittelfranken	i	594 092	415 689	359 203	22 999	33 487	115 151
		w	273 064	183 588	167 232	5 740	10 616	58 564
6	Unterfranken	i	455 843	327 556	297 453	13 241	16 862	83 015
		w	197 474	136 067	127 431	2 930	5 706	38 813
7	Schwaben	i	611 243	432 319	389 913	20 825	21 581	118 848
		w	271 440	185 842	172 878	5 835	7 129	55 960
	Bayern...	i	4 288 471	3 018 640	2 629 103	151 809	237 728	788 813
		w	1 928 731	1 307 606	1 187 567	41 244	78 795	382 275
	Landkreise	i	3 080 272	2 221 829	2 002 200	98 768	120 861	561 115
		w	1 353 703	931 286	871 217	24 086	35 983	271 255
	Kreisfreie Städte	i	1 208 199	796 811	626 903	53 041	116 867	227 698
		w	575 028	376 320	316 350	17 158	42 812	111 020

Regierungsbezirk

Kreisfreie Städte								
161	Ingolstadt, Stadt	i	43 158	30 067	25 614	1 986	2 467	8 097
		w	17 853	11 705	10 608	412	685	3 650
162	München, Landeshauptstadt	i	475 436	304 364	213 836	24 146	66 382	79 694
		w	231 852	149 229	115 838	8 620	24 771	39 362
163	Rosenheim, Stadt	i	19 614	12 777	10 885	863	1 029	3 876
		w	9 388	6 039	5 437	253	349	1 820
Landkreise								
171	Altötting	i	36 985	27 369	24 449	1 352	1 568	6 899
		w	15 317	10 839	10 073	398	368	3 165
172	Berchtesgadener Land	i	28 955	20 335	18 946	596	793	4 579
		w	14 046	9 398	8 912	180	306	2 342
173	Bad Tölz-Wolfratshausen	i	39 736	27 674	23 863	1 596	2 215	6 464
		w	18 611	12 617	11 447	469	701	3 123
174	Dachau	i	50 383	36 153	30 795	2 321	3 037	8 057
		w	22 748	15 731	14 309	573	849	3 971
175	Ebersberg	i	43 166	31 349	25 091	2 316	3 942	5 617
		w	19 874	14 167	12 475	600	1 092	2 725
176	Eichstätt	i	44 565	32 839	29 576	1 504	1 759	8 045
		w	17 746	12 015	11 339	251	425	3 728
177	Erding	i	45 850	32 684	29 109	1 575	2 000	7 322
		w	20 222	14 136	13 177	400	559	3 430
178	Freising	i	61 767	42 578	35 569	2 762	4 247	10 337
		w	27 535	18 451	16 390	702	1 359	4 894
179	Fürstenfeldbruck	i	69 043	50 031	40 662	3 604	5 765	9 093
		w	32 382	22 992	20 477	872	1 643	4 552
180	Garmisch-Partenkirchen	i	26 984	18 626	16 915	578	1 133	4 534
		w	13 369	8 930	8 332	201	397	2 360
181	Landsberg am Lech	i	35 317	25 222	21 438	1 475	2 309	6 194
		w	15 824	10 950	9 863	420	667	2 910
182	Miesbach	i	30 809	21 525	18 567	1 061	1 897	4 737
		w	14 786	10 031	9 114	309	608	2 399
183	Mühldorf a.Inn	i	36 948	26 414	24 307	1 025	1 082	7 382
		w	15 702	10 819	10 230	264	325	3 265
184	München	i	105 640	75 083	55 725	6 073	13 285	13 574
		w	50 339	35 035	29 598	1 612	3 825	6 975
185	Neuburg-Schrobenhausen	i	32 335	22 899	21 244	873	782	6 618
		w	13 327	9 065	8 614	228	223	2 896

nach Ausbildungsabschlüssen, Altersklassen sowie Auszubildende nach Stellung im Beruf

darunter (von Spalte insgesamt) im Alter von ... bis unter ... Jahren								darunter (von Spalte insgesamt) Auszubildende			Schl.- Nr.
unter 20	20 bis 25	25 bis 30	30 bis 40	40 bis 50	50 bis 55	55 bis 60	60 und mehr	zu- sammen	darunter als		
									Arbeiter- RV ⁵⁾	Angestell- ten-RV ⁵⁾	
Regierungsbezirken											
70 969	129 319	166 561	427 569	379 224	141 787	113 405	54 090	86 308	36 989	49 319	1
31 859	67 558	83 048	187 308	172 999	69 962	53 655	21 379	39 493	7 431	32 062	2
28 986	40 729	42 847	106 962	110 749	39 475	24 892	8 716	30 481	15 699	14 782	
12 552	19 999	19 558	42 612	46 038	16 771	9 696	2 882	13 518	2 919	10 599	3
25 586	36 380	39 488	98 416	102 406	36 866	21 960	8 238	28 237	13 789	14 448	
11 014	18 353	18 626	39 871	43 750	16 126	9 089	2 891	12 437	2 313	10 124	4
21 080	32 689	35 861	99 795	108 725	39 070	25 216	9 237	25 401	11 890	13 511	
9 191	16 351	17 131	43 914	49 611	18 362	11 388	3 209	11 245	2 161	9 084	5
30 429	53 087	60 686	160 301	166 161	62 003	43 916	17 509	37 990	16 243	21 747	
13 506	26 998	29 281	70 430	76 172	29 893	20 409	6 375	17 418	3 062	14 356	6
27 492	42 773	45 169	118 788	130 104	48 927	30 394	12 196	32 914	15 466	17 448	
11 707	21 189	21 461	49 367	56 245	21 251	12 276	3 978	14 352	2 727	11 625	7
38 426	58 477	63 313	162 287	165 056	60 424	43 411	19 849	44 096	20 753	23 343	
16 412	29 129	30 033	67 805	73 531	28 374	19 451	6 705	19 340	3 488	15 852	106 241
242 968	393 454	453 925	1 174 118	1 162 425	428 552	303 194	129 835	285 427	130 829	154 598	
106 241	199 577	219 138	501 307	518 346	200 739	135 964	47 419	127 803	24 101	103 702	
200 305	290 690	306 197	821 078	857 265	309 479	209 376	85 882	221 802	107 139	114 663	86 501
86 501	145 122	146 214	345 879	372 445	138 665	89 299	29 578	96 994	18 812	78 182	
42 663	102 764	147 728	353 040	305 160	119 073	93 818	43 953	63 625	23 690	39 935	19 740
19 740	54 455	72 924	155 428	145 901	62 074	46 665	17 841	30 809	5 289	25 520	
Oberbayern											
2 299	4 072	5 292	11 954	11 197	4 269	3 007	1 068	2 673	1 309	1 364	161
1 005	1 986	2 226	4 518	4 768	1 863	1 148	339	1 234	269	965	12 351
36 538	62 167	151 270	110 622	43 949	38 702	19 837	19 871	6 227	13 644	162	
5 902	20 004	31 917	68 030	53 690	23 837	19 740	8 732	9 953	1 573	8 380	942
1 868	2 472	5 384	4 755	1 945	1 496	752	1 153	429	724	163	
418	1 010	1 195	2 370	2 285	1 068	750	292	525	73	452	
2 517	3 507	3 545	9 639	10 390	3 907	2 555	925	2 749	1 390	1 359	171
1 111	1 728	1 597	3 805	4 185	1 609	975	307	1 227	232	995	2 050
2 921	2 895	7 266	7 469	2 887	2 358	1 109	2 226	1 126	1 100	172	
902	1 558	1 450	3 226	3 675	1 539	1 242	454	953	234	719	2 535
3 809	4 046	10 553	10 356	3 954	2 962	1 521	2 880	1 334	1 546	173	
1 125	1 928	1 996	4 802	4 797	1 949	1 428	586	1 288	259	1 029	2 722
4 239	5 257	13 952	13 651	4 998	3 903	1 661	3 000	1 299	1 701	174	
1 223	2 210	2 606	6 152	5 980	2 296	1 722	559	1 342	241	1 101	2 041
3 630	4 349	12 537	11 673	4 056	3 262	1 618	2 476	1 018	1 458	175	
936	1 910	2 212	5 574	5 193	1 974	1 441	634	1 123	204	919	3 696
4 460	4 752	11 782	12 257	4 255	2 553	810	3 737	2 060	1 677	176	
1 579	2 180	2 100	4 406	4 716	1 660	867	238	1 608	365	1 243	2 925
4 388	4 883	13 265	12 182	4 049	3 009	1 149	3 116	1 391	1 725	177	
1 330	2 282	2 398	5 584	5 087	1 816	1 337	388	1 424	246	1 178	3 169
5 786	7 175	18 631	16 056	5 281	3 900	1 769	3 672	1 548	2 124	178	
1 455	2 994	3 549	7 913	6 937	2 403	1 681	603	1 699	297	1 402	3 001
5 626	6 956	19 158	18 368	6 949	6 054	2 931	3 755	1 416	2 339	179	
1 381	3 006	3 517	8 552	8 382	3 485	2 981	1 078	1 714	278	1 436	1 629
2 761	2 873	7 158	6 926	2 533	2 022	1 082	1 939	1 006	933	180	
738	1 491	1 534	3 349	3 385	1 311	1 060	501	891	255	636	2 182
3 168	3 319	9 718	9 842	3 385	2 575	1 128	2 499	1 196	1 303	181	
918	1 597	1 642	4 183	4 394	1 565	1 138	387	1 066	196	870	1 924
3 033	3 126	8 335	7 989	2 824	2 377	1 201	2 164	1 108	1 056	182	
883	1 582	1 651	3 868	3 768	1 411	1 151	472	994	283	711	2 528
3 700	3 856	9 783	9 931	3 643	2 444	1 063	2 752	1 373	1 379	183	
1 072	1 779	1 759	3 945	4 133	1 598	1 068	348	1 152	209	943	3 401
7 835	10 791	30 778	27 769	10 610	9 449	5 007	4 814	1 587	3 227	184	
1 608	4 229	5 512	14 235	12 950	5 337	4 538	1 930	2 275	319	1 956	2 414
3 466	3 395	8 335	8 812	3 089	2 009	815	2 513	1 332	1 181	185	
1 029	1 705	1 538	3 145	3 602	1 305	764	239	1 096	248	848	

noch: 15. Sozialversicherungspflichtig Beschäftigte*) am Wohnort in den kreisfreien Städten und Landkreisen Bayerns am 30.09.2004

Schl.- Nr.	Regionale Gliederung (i = insgesamt, w = weiblich)	ins- gesamt ¹⁾	darunter					ohne abge- schlossene Berufsaus- bildung
			mit abgeschlossener Berufsausbildung					
			zusammen	darunter mit Abschluss an einer				
Berufsfach-/ Fachschule ²⁾	Fachhoch- schule ³⁾	Wissenschaftlichen Hochschule, Universität ⁴⁾						
186	Pfaffenhofen a.d.Ilm	i	41 232	29 987	26 842	1 458	1 687	6 886
		w	17 120	11 740	11 027	296	417	3 245
187	Rosenheim	i	78 313	55 661	48 970	3 068	3 623	12 972
		w	36 347	25 099	23 227	755	1 117	6 213
188	Starnberg	i	38 696	27 326	20 350	2 083	4 893	5 011
		w	18 861	13 113	10 964	603	1 546	2 529
189	Traunstein	i	54 720	38 866	35 361	1 651	1 854	9 948
		w	24 792	16 534	15 568	411	555	5 047
190	Weilheim-Schongau	i	43 272	30 932	27 290	1 607	2 035	7 654
		w	19 727	13 547	12 466	471	610	3 656
1	Reg.-Bez. Oberbayern	i	1 482 924	1 020 761	825 404	65 573	129 784	243 590
		w	687 768	462 182	399 485	19 300	43 397	118 257
Regierungsbezirk								
Kreisfreie Städte								
261	Landshut, Stadt	i	20 574	13 989	11 815	932	1 242	4 144
		w	9 703	6 442	5 739	271	432	2 080
262	Passau, Stadt	i	13 853	9 846	8 177	480	1 189	2 541
		w	6 726	4 651	3 968	189	494	1 303
263	Straubing, Stadt	i	14 547	9 990	9 176	335	479	3 086
		w	6 554	4 555	4 276	88	191	1 335
Landkreise								
271	Deggendorf	i	38 981	28 306	26 360	890	1 056	7 786
		w	16 120	11 261	10 590	299	372	3 429
272	Freyung-Grafenau	i	26 051	17 902	16 993	502	407	6 478
		w	10 397	6 523	6 156	231	136	3 106
273	Kelheim	i	40 775	29 248	27 103	1 048	1 097	7 861
		w	16 595	11 290	10 712	252	326	3 475
274	Landshut	i	53 314	38 863	35 618	1 739	1 506	9 358
		w	22 468	15 588	14 760	382	446	4 403
275	Passau	i	61 477	43 724	41 134	1 323	1 267	12 817
		w	26 418	17 712	16 692	565	455	6 054
276	Regen	i	26 062	18 133	17 269	462	402	5 809
		w	10 967	6 856	6 567	151	138	2 928
277	Rottal-Inn	i	39 531	28 219	26 750	790	679	7 999
		w	16 240	11 059	10 564	272	223	3 453
278	Straubing-Bogen	i	33 606	24 474	23 124	703	647	6 330
		w	13 926	9 805	9 427	159	219	2 790
279	Dingolfing-Landau	i	34 585	24 443	23 096	733	614	7 969
		w	13 994	9 426	9 108	144	174	3 435
2	Reg.-Bez. Niederbayern	i	403 356	287 137	266 615	9 937	10 585	82 178
		w	170 108	115 168	108 559	3 003	3 606	37 791
Regierungsbezirk								
Kreisfreie Städte								
361	Amberg, Stadt	i	13 526	9 146	8 247	398	501	3 148
		w	6 224	4 024	3 755	93	176	1 571
362	Regensburg, Stadt	i	42 717	28 915	21 880	2 234	4 801	7 544
		w	20 189	13 409	10 910	660	1 839	3 674
363	Weiden i.d.OPf., Stadt	i	13 160	9 359	8 487	356	516	2 727
		w	6 339	4 404	4 093	118	193	1 409
Landkreise								
371	Amberg-Sulzbach	i	36 714	27 082	25 496	916	670	7 145
		w	15 727	10 819	10 474	149	196	3 540
372	Cham	i	43 498	31 192	29 776	696	720	9 242
		w	18 045	11 876	11 453	153	270	4 561
373	Neumarkt i.d.OPf.	i	44 674	32 148	29 967	1 166	1 015	8 616
		w	18 619	12 646	12 092	241	313	3 988
374	Neustadt a.d.Waldnaab	i	33 339	23 887	22 729	614	544	7 286
		w	14 408	9 582	9 259	147	176	3 736
375	Regensburg	i	65 590	48 333	43 522	2 249	2 562	11 224
		w	28 295	19 626	18 422	468	736	5 491
376	Schwandorf	i	50 285	36 003	34 096	1 006	901	10 672
		w	21 074	13 932	13 455	210	267	5 168
377	Tirschenreuth	i	25 837	18 904	18 026	459	419	5 410
		w	10 800	7 138	6 915	88	135	2 782
3	Reg.-Bez. Oberpfalz	i	369 340	264 969	242 226	10 094	12 649	73 014
		w	159 720	107 456	100 828	2 327	4 301	35 920

nach Ausbildungsabschlüssen, Altersklassen sowie Auszubildende nach Stellung im Beruf

darunter (von Spalte insgesamt) im Alter von ... bis unter ... Jahren								darunter (von Spalte insgesamt) Auszubildende			Schl.- Nr.
unter 20	20 bis 25	25 bis 30	30 bis 40	40 bis 50	50 bis 55	55 bis 60	60 und mehr	zu- sammen	darunter als		
									Arbeiter- RV ⁵⁾	Angestell- ten-RV ⁵⁾	
3 021	4 172	4 227	10 979	11 424	4 000	2 484	925	3 062	1 559	1 503	186
1 302	2 086	1 955	4 363	4 553	1 635	909	317	1 315	276	1 039	
5 475	7 614	7 761	20 851	20 559	7 584	5 807	2 662	5 801	2 815	2 986	
2 385	3 785	3 960	9 254	9 502	3 732	2 761	968	2 476	521	1 955	187
1 443	3 106	3 758	10 726	10 361	3 934	3 352	2 016	2 042	812	1 230	
640	1 680	1 922	5 031	5 006	2 045	1 663	874	921	172	749	
3 810	5 407	5 602	14 099	14 761	5 347	4 004	1 690	4 120	2 074	2 046	189
1 668	2 720	2 803	5 988	6 678	2 487	1 838	610	1 807	402	1 405	
2 894	4 213	4 064	11 416	11 874	4 339	3 121	1 351	3 294	1 580	1 714	
1 249	2 108	2 009	5 015	5 333	2 037	1 453	523	1 410	279	1 131	190
70 969	129 319	166 561	427 569	379 224	141 787	113 405	54 090	86 308	36 989	49 319	
31 859	67 558	83 048	187 308	172 999	69 962	53 655	21 379	39 493	7 431	32 062	
Niederbayern											
858	1 849	2 470	5 724	5 325	2 106	1 523	719	1 162	441	721	261
397	962	1 195	2 475	2 572	1 049	781	272	579	94	485	
557	1 218	1 712	3 653	3 692	1 491	1 104	426	948	359	589	
245	639	829	1 658	1 829	798	544	184	434	69	365	262
788	1 462	1 606	3 620	4 048	1 554	1 023	446	968	439	529	
336	706	720	1 510	1 903	732	481	166	431	72	359	
2 835	3 891	4 091	10 210	10 825	3 932	2 371	826	2 964	1 529	1 435	271
1 183	1 905	1 800	4 030	4 416	1 614	904	268	1 284	257	1 027	
2 081	2 724	2 714	6 775	7 284	2 580	1 447	446	2 145	1 109	1 036	
902	1 320	1 216	2 591	2 819	947	454	148	936	193	743	272
3 056	4 081	4 362	11 007	11 047	3 902	2 472	848	3 129	1 707	1 422	
1 299	1 976	1 956	4 211	4 331	1 653	890	279	1 364	314	1 050	
3 670	5 242	5 634	14 672	14 517	5 175	3 249	1 155	3 811	1 804	2 007	273
1 608	2 567	2 628	5 883	5 919	2 280	1 254	329	1 712	299	1 413	
4 641	6 412	6 486	16 231	16 943	5 876	3 626	1 262	4 893	2 556	2 337	
2 079	3 199	3 030	6 594	7 111	2 555	1 423	427	2 208	532	1 676	274
2 073	2 680	2 721	6 768	7 208	2 693	1 530	389	2 083	1 184	899	
920	1 312	1 274	2 665	3 016	1 076	563	141	922	253	669	
3 054	4 194	4 171	10 326	10 792	3 660	2 437	897	3 048	1 592	1 456	275
1 292	2 081	1 869	3 920	4 376	1 483	955	264	1 347	292	1 055	
2 643	3 300	3 327	9 057	9 307	3 234	2 027	711	2 658	1 405	1 253	
1 147	1 591	1 526	3 585	3 822	1 307	725	223	1 165	225	940	276
2 730	3 676	3 553	8 919	9 761	3 272	2 083	591	2 672	1 574	1 098	
1 144	1 741	1 515	3 490	3 924	1 277	722	181	1 136	319	817	
28 986	40 729	42 847	106 962	110 749	39 475	24 892	8 716	30 481	15 699	14 782	2
12 552	19 999	19 558	42 612	46 038	16 771	9 696	2 882	13 518	2 919	10 599	
Oberpfalz											
750	1 276	1 346	3 426	3 953	1 505	894	376	947	419	528	361
357	641	610	1 492	1 871	705	396	152	453	76	377	
1 408	3 889	6 159	12 958	10 453	3 883	2 763	1 204	2 433	951	1 482	
672	2 092	3 037	5 487	5 000	2 005	1 419	477	1 193	231	962	362
563	1 178	1 393	3 606	3 764	1 352	906	398	791	327	464	
266	619	689	1 660	1 802	686	466	151	393	82	311	
2 778	3 421	3 565	9 510	10 771	3 765	2 136	768	2 881	1 442	1 439	371
1 179	1 748	1 687	3 873	4 507	1 591	869	273	1 275	246	1 029	
4 015	4 949	4 774	11 013	11 428	4 150	2 354	815	3 909	2 190	1 719	
1 763	2 475	2 214	4 193	4 558	1 701	868	273	1 686	400	1 286	372
3 616	4 647	4 564	11 607	12 257	4 498	2 535	950	3 782	1 764	2 018	
1 553	2 358	2 151	4 473	4 998	1 827	928	331	1 673	236	1 437	
2 473	3 296	3 244	8 765	9 620	3 383	1 858	700	2 734	1 297	1 437	373
1 056	1 596	1 497	3 671	4 129	1 463	749	247	1 193	220	973	
4 329	6 084	6 553	17 619	18 756	6 706	4 088	1 455	4 745	2 308	2 437	
1 836	3 040	3 122	7 211	8 048	2 932	1 667	439	2 027	368	1 659	374
3 765	5 047	5 271	13 230	14 072	5 069	2 847	984	3 917	2 048	1 869	
1 570	2 497	2 330	5 185	5 800	2 197	1 141	354	1 648	311	1 337	
1 889	2 593	2 619	6 682	7 332	2 555	1 579	588	2 098	1 043	1 055	375
762	1 287	1 289	2 626	3 037	1 019	586	194	896	143	753	
25 586	36 380	39 488	98 416	102 406	36 866	21 960	8 238	28 237	13 789	14 448	
11 014	18 353	18 626	39 871	43 750	16 126	9 089	2 891	12 437	2 313	10 124	3

noch: 15. Sozialversicherungspflichtig Beschäftigte*) am Wohnort in den kreisfreien Städten und Landkreisen Bayerns am 30.09.2004

Schl.- Nr.	Regionale Gliederung (i = insgesamt, w = weiblich)	ins- gesamt ¹⁾	darunter					ohne abge- schlossene Berufsaus- bildung
			mit abgeschlossener Berufsausbildung					
			zusammen	darunter mit Abschluss an einer				
				Berufsfach-/ Fachschule ²⁾	Fachhoch- schule ³⁾	Wissenschaftlichen Hochschule, Universität ⁴⁾		

Regierungsbezirk

Kreisfreie Städte							
461	Bamberg, Stadt	i	20 821	14 346	11 777	739	1 830
		w	9 873	6 710	5 737	260	713
462	Bayreuth, Stadt	i	21 063	14 942	12 752	514	1 676
		w	10 632	7 415	6 625	164	626
463	Coburg, Stadt	i	13 321	9 483	8 176	509	798
		w	6 459	4 515	4 088	168	259
464	Hof, Stadt	i	14 194	9 880	9 127	298	455
		w	6 836	4 743	4 528	82	133
Landkreise							
471	Bamberg	i	52 918	39 078	36 589	1 119	1 370
		w	22 677	15 750	15 124	218	408
472	Bayreuth	i	37 668	28 623	26 953	751	919
		w	16 832	12 161	11 731	151	279
473	Coburg	i	33 012	24 281	22 754	780	747
		w	15 149	10 605	10 211	177	217
474	Forchheim	i	41 245	30 529	26 831	1 643	2 055
		w	17 729	12 339	11 587	263	489
475	Hof	i	34 220	25 461	23 954	790	717
		w	16 014	11 592	11 202	185	205
476	Kronach	i	26 385	18 329	17 338	505	486
		w	11 821	7 413	7 175	90	148
477	Kulmbach	i	26 116	19 742	18 533	541	668
		w	12 117	8 890	8 511	134	245
478	Lichtenfels	i	24 631	17 642	16 805	408	429
		w	11 132	7 556	7 336	82	138
479	Wunsiedel i.Fichtelgebirge	i	26 079	17 873	16 700	543	630
		w	11 886	7 614	7 299	135	180
4	Reg.-Bez. Oberfranken	i	371 673	270 209	248 289	9 140	12 780
		w	169 157	117 303	111 154	2 109	4 040

Regierungsbezirk

Kreisfreie Städte							
561	Ansbach, Stadt	i	13 596	9 277	8 471	315	491
		w	6 610	4 378	4 105	91	182
562	Erlangen, Stadt	i	37 394	26 712	17 943	2 510	6 259
		w	16 924	11 426	9 044	503	1 879
563	Fürth, Stadt	i	41 146	27 015	23 363	1 486	2 166
		w	19 586	12 691	11 571	415	705
564	Nürnberg, Stadt	i	163 257	107 045	89 221	6 883	10 941
		w	77 673	50 538	44 299	2 230	4 009
565	Schwabach, Stadt	i	13 252	9 233	8 118	498	617
		w	6 210	4 232	3 879	153	200
Landkreise							
571	Ansbach	i	65 266	45 597	43 113	1 176	1 308
		w	28 905	18 590	17 865	297	428
572	Erlangen-Höchststadt	i	48 781	36 877	29 768	3 050	4 059
		w	21 450	15 031	13 557	486	988
573	Fürth	i	41 439	30 906	27 231	1 719	1 956
		w	19 595	14 082	13 117	368	597
574	Nürnberger Land	i	58 973	43 641	38 485	2 416	2 740
		w	27 301	19 442	18 146	522	774
575	Neustadt a.d.Aisch-Bad Windsheim ..	i	35 167	25 185	23 506	778	901
		w	15 326	10 410	9 949	185	276
576	Roth	i	43 788	31 765	28 924	1 493	1 348
		w	19 630	13 561	12 847	346	368
577	Weißenburg-Gunzenhausen	i	32 033	22 436	21 060	675	701
		w	13 854	9 207	8 853	144	210
5	Reg.-Bez. Mittelfranken	i	594 092	415 689	359 203	22 999	33 487
		w	273 064	183 588	167 232	5 740	10 616

Regierungsbezirk

Kreisfreie Städte							
661	Aschaffenburg, Stadt	i	22 933	14 728	12 704	817	1 207
		w	10 117	6 458	5 854	209	395

nach Ausbildungsabschlüssen, Altersklassen sowie Auszubildende nach Stellung im Beruf

darunter (von Spalte insgesamt) im Alter von ... bis unter ... Jahren								darunter (von Spalte insgesamt) Auszubildende			Schl.- Nr.
unter 20	20 bis 25	25 bis 30	30 bis 40	40 bis 50	50 bis 55	55 bis 60	60 und mehr	zu- sammen	darunter als		
									Arbeiter- RV ⁵⁾	Angestell- ten-RV ⁵⁾	

Oberfranken

863	1 880	2 495	5 815	5 691	1 983	1 402	692	1 337	594	743	461
392	958	1 227	2 572	2 736	1 001	702	285	625	154	471	
775	1 878	2 475	5 445	5 672	2 389	1 688	741	1 347	522	825	462
348	1 023	1 214	2 517	2 990	1 324	918	298	622	116	506	
546	1 089	1 250	3 608	3 887	1 446	1 044	451	798	345	453	463
242	539	621	1 688	1 937	736	538	158	365	76	289	
610	1 210	1 292	3 773	4 097	1 597	1 127	488	886	361	525	464
299	627	629	1 693	2 014	826	565	183	426	73	353	
3 766	5 196	5 347	14 316	15 258	5 111	2 908	1 016	4 057	1 987	2 070	471
1 665	2 566	2 535	5 905	6 406	2 160	1 115	325	1 795	375	1 420	
2 339	3 353	3 634	10 328	10 849	3 864	2 438	863	2 724	1 276	1 448	472
1 006	1 656	1 778	4 511	4 868	1 677	1 064	272	1 176	187	989	
1 948	2 725	2 808	8 914	9 968	3 511	2 366	772	2 252	1 104	1 148	473
834	1 313	1 311	4 036	4 651	1 707	1 051	246	994	224	770	
2 591	3 806	3 991	10 539	12 440	4 303	2 648	927	2 884	1 312	1 572	474
1 151	1 913	1 815	4 445	5 231	1 828	1 038	308	1 281	231	1 050	
1 837	2 641	3 000	9 383	10 262	3 711	2 453	933	2 212	1 079	1 133	475
784	1 360	1 429	4 326	4 810	1 806	1 177	322	930	173	757	
1 511	2 339	2 512	7 201	7 773	2 816	1 697	536	1 672	856	816	476
614	1 109	1 174	3 123	3 498	1 363	752	188	695	131	564	
1 483	2 130	2 411	7 118	7 706	2 828	1 813	627	1 782	842	940	477
643	1 093	1 165	3 228	3 587	1 341	844	216	795	151	644	
1 514	2 250	2 472	6 554	7 142	2 538	1 586	575	1 747	819	928	478
651	1 133	1 197	2 824	3 265	1 140	717	205	783	147	636	
1 297	2 192	2 174	6 801	7 980	2 973	2 046	616	1 703	793	910	479
562	1 061	1 036	3 046	3 618	1 453	907	203	758	123	635	
21 080	32 689	35 861	99 795	108 725	39 070	25 216	9 237	25 401	11 890	13 511	4
9 191	16 351	17 131	43 914	49 611	18 362	11 388	3 209	11 245	2 161	9 084	

Mittelfranken

673	1 310	1 477	3 494	3 833	1 415	991	403	809	373	436	561
295	665	729	1 573	1 921	739	528	160	377	80	297	
1 193	3 110	4 749	11 195	9 573	3 669	2 792	1 113	2 150	681	1 469	562
569	1 629	2 268	4 790	4 262	1 757	1 239	410	1 091	166	925	
1 650	3 527	4 195	11 447	11 825	4 243	3 056	1 203	2 290	912	1 378	563
748	1 788	2 024	5 299	5 641	2 134	1 526	426	1 037	187	850	
6 034	14 245	18 974	46 073	42 830	16 776	12 855	5 470	9 107	3 398	5 709	564
2 812	7 580	9 275	20 257	20 362	8 837	6 385	2 165	4 450	745	3 705	
642	1 148	1 321	3 519	3 786	1 335	1 045	456	835	319	516	565
308	593	637	1 594	1 753	659	520	146	415	69	346	
4 650	6 788	6 323	16 566	18 688	6 809	4 002	1 440	5 031	2 543	2 488	571
2 034	3 249	2 973	6 923	8 361	3 069	1 792	504	2 283	485	1 798	
2 609	4 050	4 338	12 738	14 503	5 389	3 784	1 370	3 106	1 279	1 827	572
1 204	2 041	2 166	5 590	6 269	2 234	1 493	453	1 375	219	1 156	
2 002	3 289	3 624	10 895	12 282	4 565	3 460	1 322	2 442	1 052	1 390	573
865	1 675	1 820	5 185	5 762	2 211	1 609	468	1 088	186	902	
3 323	4 866	5 198	15 659	17 148	6 424	4 506	1 849	3 745	1 673	2 072	574
1 457	2 506	2 553	7 104	7 867	3 080	2 087	647	1 612	264	1 348	
2 291	3 613	3 316	9 011	10 099	3 742	2 211	884	2 575	1 265	1 310	575
894	1 669	1 513	3 850	4 488	1 650	939	323	1 058	188	870	
3 022	3 941	4 034	11 724	12 495	4 348	3 067	1 157	3 353	1 488	1 865	576
1 358	2 007	1 912	5 010	5 571	2 024	1 370	378	1 546	258	1 288	
2 340	3 200	3 137	7 980	9 099	3 288	2 147	842	2 547	1 260	1 287	577
962	1 596	1 411	3 255	3 915	1 499	921	295	1 086	215	871	
30 429	53 087	60 686	160 301	166 161	62 003	43 916	17 509	37 990	16 243	21 747	5
13 506	26 998	29 281	70 430	76 172	29 893	20 409	6 375	17 418	3 062	14 356	

Unterfranken

1 139	2 067	2 468	6 226	6 159	2 448	1 605	821	1 463	606	857	661
506	1 039	1 140	2 551	2 717	1 149	723	292	672	112	560	

noch: 15. Sozialversicherungspflichtig Beschäftigte*) am Wohnort in den kreisfreien Städten und Landkreisen Bayerns am 30.09.2004

Schl.- Nr.	Regionale Gliederung (i = insgesamt, w = weiblich)	ins- gesamt ¹⁾	darunter					
			mit abgeschlossener Berufsausbildung				ohne abge- schlossene Berufsaus- bildung	
			zusammen	darunter mit Abschluss an einer				
		Berufsfach-/ Fachschule ²⁾		Fachhoch- schule ³⁾	Wissenschaftlichen Hochschule, Universität ⁴⁾			
662	Schweinfurt, Stadt	i	16 226	10 103	8 900	518	685	3 930
		w	6 932	4 264	3 934	114	216	1 641
663	Würzburg, Stadt	i	38 672	26 990	21 436	1 451	4 103	6 551
		w	19 539	13 640	11 360	523	1 757	3 446
	Landkreise							
671	Aschaffenburg	i	62 190	45 250	40 654	2 145	2 451	9 876
		w	26 112	18 204	17 187	387	630	4 473
672	Bad Kissingen	i	35 629	25 908	24 346	729	833	6 572
		w	15 427	10 637	10 216	136	285	3 196
673	Rhön-Grabfeld	i	28 274	20 931	19 499	662	770	5 043
		w	12 006	8 447	8 042	144	261	2 429
674	Haßberge	i	30 855	22 345	21 226	603	516	6 625
		w	12 383	8 462	8 198	111	153	2 991
675	Kitzingen	i	30 658	21 698	20 187	760	751	5 862
		w	13 379	8 980	8 575	180	225	2 786
676	Miltenberg	i	45 844	31 574	29 499	1 083	992	9 492
		w	18 681	12 250	11 748	201	301	4 140
677	Main-Spessart	i	47 558	35 254	32 784	1 395	1 075	8 702
		w	19 836	13 662	13 102	257	303	4 175
678	Schweinfurt	i	41 633	30 466	28 062	1 324	1 080	7 842
		w	17 495	12 130	11 604	217	309	3 573
679	Würzburg	i	55 371	42 309	38 156	1 754	2 399	7 803
		w	25 567	18 933	17 611	451	871	3 998
6	Reg.-Bez. Unterfranken	i	455 843	327 556	297 453	13 241	16 862	83 015
		w	197 474	136 067	127 431	2 930	5 706	38 813
							Regierungsbezirk	
	Kreisfreie Städte							
761	Augsburg, Stadt	i	86 771	56 008	47 212	3 334	5 462	18 859
		w	40 295	25 938	22 839	1 088	2 011	8 844
762	Kaufbeuren, Stadt	i	13 816	9 128	8 247	409	472	2 953
		w	6 480	4 284	3 981	130	173	1 271
763	Kempten (Allgäu), Stadt	i	21 109	14 049	12 721	635	693	4 539
		w	9 763	6 440	5 935	218	287	2 106
764	Memmingen, Stadt	i	14 043	9 419	8 618	395	406	3 027
		w	6 271	4 190	3 947	106	137	1 385
	Landkreise							
771	Aichach-Friedberg	i	43 931	32 190	28 733	1 674	1 783	7 511
		w	19 262	13 679	12 696	460	523	3 535
772	Augsburg	i	83 463	61 019	54 488	3 140	3 391	14 293
		w	37 122	26 567	24 761	786	1 020	6 684
773	Dillingen a.d.Donau	i	33 978	24 305	22 825	846	634	7 586
		w	14 505	9 808	9 413	193	202	3 728
774	Günzburg	i	43 629	30 823	28 338	1 395	1 090	9 335
		w	18 925	12 981	12 136	466	379	4 376
775	Neu-Ulm	i	59 104	41 676	37 006	2 433	2 237	11 742
		w	25 582	17 558	16 309	606	643	5 305
776	Lindau (Bodensee)	i	24 876	17 650	15 708	1 113	829	4 892
		w	11 367	7 801	7 265	268	268	2 263
777	Ostallgäu	i	44 809	33 000	30 543	1 312	1 145	8 273
		w	20 006	14 179	13 471	351	357	3 830
778	Unterallgäu	i	45 770	33 601	31 259	1 246	1 096	8 025
		w	19 213	13 358	12 657	370	331	3 669
779	Donau-Ries	i	45 796	33 151	30 765	1 306	1 080	9 489
		w	19 227	12 809	12 161	298	350	4 834
780	Oberallgäu	i	50 148	36 300	33 450	1 587	1 263	8 324
		w	23 422	16 250	15 307	495	448	4 130
7	Reg.-Bez. Schwaben	i	611 243	432 319	389 913	20 825	21 581	118 848
		w	271 440	185 842	172 878	5 835	7 129	55 960
	Bayern...	i	4 288 471	3 018 640	2 629 103	151 809	237 728	788 813
		w	1 928 731	1 307 606	1 187 567	41 244	78 795	382 275

*) Auswertungen aus der Beschäftigtenstatistik der Bundesagentur für Arbeit; vorläufige Ergebnisse, Stand: März 2005

2) Einschl. abgeschlossene Lehr- und Anlernausbildung.

4) Einschl. Lehrerausbildung.

nach Ausbildungsabschlüssen, Altersklassen sowie Auszubildende nach Stellung im Beruf

darunter (von Spalte insgesamt) im Alter von ... bis unter ... Jahren								darunter (von Spalte insgesamt) Auszubildende			Schl.- Nr.
unter 20	20 bis 25	25 bis 30	30 bis 40	40 bis 50	50 bis 55	55 bis 60	60 und mehr	zu- sammen	darunter als		
									Arbeiter- RV ⁵⁾	Angestell- ten-RV ⁵⁾	
716	1 507	1 576	3 953	4 596	1 930	1 371	577	1 033	481	552	662
298	713	678	1 552	2 014	923	568	186	447	97	350	
1 255	3 653	5 486	10 420	9 830	3 981	2 687	1 360	2 360	803	1 557	663
633	2 062	2 839	4 785	4 985	2 179	1 432	624	1 209	230	979	
3 932	5 556	5 759	16 685	17 852	6 418	4 224	1 764	4 340	2 046	2 294	671
1 696	2 756	2 751	6 943	7 320	2 603	1 576	467	1 856	343	1 513	
2 488	3 418	3 291	8 894	10 390	3 983	2 354	811	2 849	1 487	1 362	672
1 060	1 667	1 592	3 742	4 453	1 694	953	266	1 246	301	945	
1 989	2 836	2 647	7 305	8 251	3 076	1 645	525	2 388	1 191	1 197	673
787	1 427	1 224	2 990	3 527	1 276	610	165	1 000	180	820	
2 236	3 262	2 901	7 879	9 005	3 223	1 820	529	2 455	1 318	1 137	674
932	1 482	1 275	3 078	3 608	1 263	597	148	1 011	211	800	
1 815	2 929	3 060	8 146	8 786	3 107	1 981	834	2 124	1 000	1 124	675
796	1 449	1 491	3 385	3 883	1 310	799	266	948	199	749	
3 033	4 413	4 403	12 194	12 913	4 734	2 916	1 238	3 496	1 636	1 860	676
1 246	2 173	1 993	4 731	5 225	1 895	1 073	345	1 492	247	1 245	
3 205	4 359	4 561	12 162	13 763	5 143	3 151	1 214	3 635	1 827	1 808	677
1 284	2 086	2 103	4 874	5 727	2 129	1 239	394	1 469	242	1 227	
2 575	3 775	3 615	10 726	12 513	4 698	2 757	974	3 072	1 555	1 517	678
1 071	1 838	1 707	4 427	5 220	1 928	998	306	1 325	279	1 046	
3 109	4 998	5 402	14 198	16 046	6 186	3 883	1 549	3 699	1 516	2 183	679
1 398	2 497	2 668	6 309	7 566	2 902	1 708	519	1 677	286	1 391	
27 492	42 773	45 169	118 788	130 104	48 927	30 394	12 196	32 914	15 466	17 448	6
11 707	21 189	21 461	49 367	56 245	21 251	12 276	3 978	14 352	2 727	11 625	
Schwaben											
3 620	7 983	10 309	24 087	22 396	8 659	6 713	3 004	5 115	2 013	3 102	761
1 630	4 209	4 879	10 115	10 609	4 468	3 286	1 099	2 461	386	2 075	
793	1 292	1 264	3 448	3 887	1 481	1 109	542	1 018	430	588	762
341	638	583	1 509	1 903	731	595	180	451	75	376	
942	2 083	2 239	5 445	5 559	2 192	1 832	817	1 221	520	701	763
430	1 054	1 054	2 315	2 644	1 110	878	278	561	105	456	
696	1 432	1 541	3 497	3 730	1 475	1 083	589	910	431	479	764
291	679	709	1 418	1 693	758	537	186	405	79	326	
3 193	4 038	4 405	11 695	12 139	4 341	2 899	1 221	3 316	1 557	1 759	771
1 425	1 988	2 127	4 938	5 204	1 957	1 213	410	1 466	250	1 216	
5 418	7 331	7 927	22 326	23 549	8 357	6 034	2 521	5 974	2 752	3 222	772
2 285	3 648	3 822	9 519	10 485	3 893	2 665	805	2 547	392	2 155	
2 397	3 385	3 539	8 921	9 330	3 414	2 125	867	2 618	1 228	1 390	773
994	1 623	1 622	3 644	3 980	1 488	885	269	1 149	181	968	
2 888	4 288	4 402	11 670	12 040	4 249	2 839	1 253	3 202	1 511	1 691	774
1 222	2 104	1 989	4 852	5 272	1 891	1 173	422	1 413	218	1 195	
3 150	5 610	6 081	15 682	16 316	6 110	4 162	1 993	4 063	1 758	2 305	775
1 335	2 720	2 846	6 461	7 041	2 732	1 798	649	1 839	303	1 536	
1 391	2 200	2 377	6 759	6 770	2 445	1 898	1 036	1 735	878	857	776
594	1 122	1 138	2 904	3 117	1 241	881	370	765	190	575	
3 535	4 605	4 554	11 635	11 788	4 216	2 988	1 488	3 861	2 002	1 859	777
1 494	2 324	2 173	4 876	5 338	1 975	1 306	520	1 612	339	1 273	
3 489	4 691	4 693	12 013	11 981	4 328	3 049	1 526	3 666	1 874	1 792	778
1 425	2 269	2 252	4 786	4 912	1 856	1 240	473	1 509	287	1 222	
3 429	4 681	4 958	11 857	12 208	4 397	2 935	1 331	3 519	1 826	1 693	779
1 422	2 223	2 281	4 610	5 074	1 937	1 233	447	1 469	271	1 198	
3 485	4 858	5 024	13 252	13 363	4 760	3 745	1 661	3 878	1 973	1 905	780
1 524	2 528	2 558	5 858	6 259	2 337	1 761	597	1 693	412	1 281	
38 426	58 477	63 313	162 287	165 056	60 424	43 411	19 849	44 096	20 753	23 343	7
16 412	29 129	30 033	67 805	73 531	28 374	19 451	6 705	19 340	3 488	15 852	
242 968	393 454	453 925	1 174 118	1 162 425	428 552	303 194	129 835	285 427	130 829	154 598	
106 241	199 577	219 138	501 307	518 346	200 739	135 964	47 419	127 803	24 101	103 702	

1) Einschl. Fälle "mit unbekannter Ausbildung" bzw. "Angabe nicht möglich" oder "ohne Angabe". -

3) Einschl. Ingenieurschulen.

5) RV= Rentenversicherung.

Klassifikation der Wirtschaftszweige, Ausgabe 2003 (WZ 2003)
Tiefengliederung bis zur Ebene der Wirtschaftsgruppe

A Land- und Forstwirtschaft

- 01 Landwirtschaft und Jagd
 - 01.1 Pflanzenbau
 - 01.2 Tierhaltung
 - 01.3 Gemischte Landwirtschaft
 - 01.4 Erbringung von landwirtschaftlichen und gärtnerischen Dienstleistungen
 - 01.5 Jagd
- 02 Forstwirtschaft
 - 02.0 Forstwirtschaft

B Fischerei und Fischzucht

- 05 Fischerei und Fischzucht
 - 05.0 Fischerei und Fischzucht

C Bergbau und Gewinnung von Steinen und Erden

CA Kohlenbergbau, Torfgewinnung, Gewinnung von Erdöl und Erdgas, Bergbau auf Uran- und Thoriumerze

- 10 Kohlenbergbau, Torfgewinnung
 - 10.1 Steinkohlenbergbau und -brikettherstellung
 - 10.2 Braunkohlenbergbau und -veredlung
 - 10.3 Torfgewinnung und -veredlung
- 11 Gewinnung von Erdöl und Erdgas, Erbringung damit verbundener Dienstleistungen
 - 11.1 Gewinnung von Erdöl und Erdgas
 - 11.2 Erbringung von Dienstleistungen bei der Gewinnung von Erdöl und Erdgas
- 12 Bergbau auf Uran- und Thoriumerze
 - 12.0 Bergbau auf Uran- und Thoriumerze

CB Erzbergbau, Gewinnung von Steinen und Erden, sonstiger Bergbau

- 13 Erzbergbau
 - 13.1 Eisenerzbergbau
 - 13.2 NE-Metallerzbergbau (ohne Bergbau auf Uran- und Thoriumerze)
- 14 Gewinnung von Steinen und Erden, sonstiger Bergbau
 - 14.1 Gewinnung von Natursteinen
 - 14.2 Gewinnung von Kies, Sand, Ton und Kaolin
 - 14.3 Gewinnung von Mineralien für die Herstellung von chemischen Erzeugnissen
 - 14.4 Gewinnung von Salz
 - 14.5 Gewinnung von Steinen und Erden a.n.g., sonstiger Bergbau

D Verarbeitendes Gewerbe

DA Ernährungsgewerbe und Tabakverarbeitung

- 15 Ernährungsgewerbe
 - 15.1 Schlachten und Fleischverarbeitung
 - 15.2 Fischverarbeitung
 - 15.3 Obst- und Gemüseverarbeitung
 - 15.4 Herstellung von pflanzlichen und tierischen Ölen und Fetten
 - 15.5 Milchverarbeitung; Herstellung von Speiseeis
 - 15.6 Mahl- und Schälmaschinen, Herstellung von Stärke und Stärkeerzeugnissen
 - 15.7 Herstellung von Futtermitteln
 - 15.8 Sonstiges Ernährungsgewerbe (ohne Getränkeherstellung)
 - 15.9 Herstellung von Getränken
- 16 Tabakverarbeitung
 - 16.0 Tabakverarbeitung

Klassifikation der Wirtschaftszweige, Ausgabe 2003 (WZ 2003)

Tiefengliederung bis zur Ebene der Wirtschaftsgruppe

DB Textil- und Bekleidungsgewerbe

- 17 Textilgewerbe
 - 17.1 Spinnstoffaufbereitung und Spinnerei
 - 17.2 Weberei
 - 17.3 Textilveredlung
 - 17.4 Herstellung von konfektionierten Textilwaren (ohne Bekleidung)
 - 17.5 Sonstiges Textilgewerbe (ohne Herstellung von Maschenware)
 - 17.6 Herstellung von gewirktem und gestricktem Stoff
 - 17.7 Herstellung von gewirkten und gestrickten Fertigerzeugnissen
- 18 Bekleidungsgewerbe
 - 18.1 Herstellung von Lederbekleidung
 - 18.2 Herstellung von Bekleidung (ohne Lederbekleidung)
 - 18.3 Zurichtung und Färben von Fellen, Herstellung von Pelzwaren

DC Ledergewerbe

- 19 Ledergewerbe
 - 19.1 Herstellung von Leder und Lederfaserstoff
 - 19.2 Lederverarbeitung (ohne Herstellung von Lederbekleidung und Schuhen)
 - 19.3 Herstellung von Schuhen

DD Holzgewerbe (ohne Herstellung von Möbeln)

- 20 Holzgewerbe (ohne Herstellung von Möbeln)
 - 20.1 Säge-, Hobel- und Holzimprägnierwerke
 - 20.2 Herstellung von Furnier-, Sperrholz-, Holzfaser- und Holzspanplatten
 - 20.3 Herstellung von Konstruktionsteilen, Fertigbauteilen, Ausbauelementen und Fertigteilbauten aus Holz
 - 20.4 Herstellung von Verpackungsmitteln, Lagerbehältern und Ladungsträgern aus Holz
 - 20.5 Herstellung von Holzwaren a.n.g., sowie von Kork-, Flecht- und Korbwaren (ohne Herstellung von Möbeln)

DE Papier-, Verlags- und Druckgewerbe

- 21 Papiergewerbe
 - 21.1 Herstellung von Holzstoff, Zellstoff, Papier, Karton und Pappe
 - 21.2 Herstellung von Waren aus Papier, Karton und Pappe
- 22 Verlagsgewerbe, Druckgewerbe, Vervielfältigung von bespielten Ton-, Bild- und Datenträgern
 - 22.1 Verlagsgewerbe
 - 22.2 Druckgewerbe
 - 22.3 Vervielfältigung von bespielten Ton-, Bild- und Datenträgern

DF Kokerei, Mineralölverarbeitung, Herstellung und Verarbeitung von Spalt- und Brutstoffen

- 23 Kokerei, Mineralölverarbeitung, Herstellung und Verarbeitung von Spalt- und Brutstoffen
 - 23.1 Kokerei
 - 23.2 Mineralölverarbeitung
 - 23.3 Herstellung und Verarbeitung von Spalt- und Brutstoffen

DG Herstellung von chemischen Erzeugnissen

- 24 Herstellung von chemischen Erzeugnissen
 - 24.1 Herstellung von chemischen Grundstoffen
 - 24.2 Herstellung von Schädlingsbekämpfungs-, Pflanzenschutz- und Desinfektionsmitteln
 - 24.3 Herstellung von Anstrichmitteln, Druckfarben und Kitten
 - 24.4 Herstellung von pharmazeutischen Erzeugnissen
 - 24.5 Herstellung von Seifen, Wasch-, Reinigungs- und Körperpflegemitteln sowie von Duftstoffen
 - 24.6 Herstellung von sonstigen chemischen Erzeugnissen
 - 24.7 Herstellung von Chemiefasern

Klassifikation der Wirtschaftszweige, Ausgabe 2003 (WZ 2003)
Tiefengliederung bis zur Ebene der Wirtschaftsgruppe

DH Herstellung von Gummi- und Kunststoffwaren

- 25 Herstellung von Gummi- und Kunststoffwaren
 - 25.1 Herstellung von Gummiwaren
 - 25.2 Herstellung von Kunststoffwaren

DI Glasgewerbe, Herstellung von Keramik, Verarbeitung von Steinen und Erden

- 26 Glasgewerbe, Herstellung von Keramik, Verarbeitung von Steinen und Erden
 - 26.1 Herstellung von Glas und Glaswaren
 - 26.2 Herstellung von keramischen Erzeugnissen (ohne Herstellung von Ziegeln und Baukeramik)
 - 26.3 Herstellung von keramischen Wand- und Bodenfliesen und -platten
 - 26.4 Herstellung von Ziegeln und sonstiger Baukeramik
 - 26.5 Herstellung von Zement, Kalk und gebranntem Gips
 - 26.6 Herstellung von Erzeugnissen aus Beton, Zement und Gips
 - 26.7 Be- und Verarbeitung von Naturwerksteinen und Natursteinen a.n.g.
 - 26.8 Herstellung von sonstigen Erzeugnissen aus nicht metallischen Mineralien

DJ Metallerzeugung und -bearbeitung, Herstellung von Metallerzeugnissen

- 27 Metallerzeugung und -bearbeitung
 - 27.1 Erzeugung von Roheisen, Stahl und Ferrolegierungen
 - 27.2 Herstellung von Rohren
 - 27.3 Sonstige erste Bearbeitung von Eisen und Stahl
 - 27.4 Erzeugung und erste Bearbeitung von NE-Metallen
 - 27.5 Gießereien
- 28 Herstellung von Metallerzeugnissen
 - 28.1 Stahl- und Leichtmetallbau
 - 28.2 Herstellung von Metallbehältern mit einem Fassungsvermögen von mehr als 300 l; Herstellung von Heizkörpern und -kesseln für Zentralheizungen
 - 28.3 Herstellung von Dampfkesseln (ohne Zentralheizungskessel)
 - 28.4 Herstellung von Schmiede-, Press-, Zieh- und Stanzteilen, gewalzten Ringen und pulvermetallurgischen Erzeugnissen
 - 28.5 Oberflächenveredlung, Wärmebehandlung und Mechanik a.n.g.
 - 28.6 Herstellung von Schneidwaren, Werkzeugen, Schlössern und Beschlägen aus unedlen Metallen
 - 28.7 Herstellung von sonstigen Metallwaren

DK Maschinenbau

- 29 Maschinenbau
 - 29.1 Herstellung von Maschinen für die Erzeugung und Nutzung von mechanischer Energie (ohne Motoren für Luft- und Straßenfahrzeuge)
 - 29.2 Herstellung von sonstigen nicht wirtschaftszweigspezifischen Maschinen
 - 29.3 Herstellung von land- und forstwirtschaftlichen Maschinen
 - 29.4 Herstellung von Werkzeugmaschinen
 - 29.5 Herstellung von Maschinen für sonstige bestimmte Wirtschaftszweige
 - 29.6 Herstellung von Waffen und Munition
 - 29.7 Herstellung von Haushaltsgeräten a.n.g.

DL Herstellung von Büromaschinen, Datenverarbeitungsgeräten und -einrichtungen; Elektrotechnik, Feinmechanik und Optik

- 30 Herstellung von Büromaschinen, Datenverarbeitungsgeräten und -einrichtungen
 - 30.0 Herstellung von Büromaschinen, Datenverarbeitungsgeräten und -einrichtungen
- 31 Herstellung von Geräten der Elektrizitätserzeugung, -verteilung u.ä.
 - 31.1 Herstellung von Elektromotoren, Generatoren und Transformatoren
 - 31.2 Herstellung von Elektrizitätsverteilungs- und -schalteinrichtungen
 - 31.3 Herstellung von isolierten Elektrokabeln, -leitungen und -drähten
 - 31.4 Herstellung von Akkumulatoren und Batterien
 - 31.5 Herstellung von elektrischen Lampen und Leuchten
 - 31.6 Herstellung von elektrischen Ausrüstungen a.n.g.

Klassifikation der Wirtschaftszweige, Ausgabe 2003 (WZ 2003)
Tiefengliederung bis zur Ebene der Wirtschaftsgruppe

- 32 Rundfunk- und Nachrichtentechnik
 - 32.1 Herstellung von elektronischen Bauelementen
 - 32.2 Herstellung von Geräten und Einrichtungen der Telekommunikationstechnik
 - 32.3 Herstellung von Rundfunkgeräten sowie phono- und videotechnischen Geräten
- 33 Medizin-, Mess-, Steuer- und Regelungstechnik, Optik, Herstellung von Uhren
 - 33.1 Herstellung von medizinischen Geräten und orthopädischen Erzeugnissen
 - 33.2 Herstellung von Mess-, Kontroll-, Navigations- u.ä. Instrumenten und Vorrichtungen
 - 33.3 Herstellung von industriellen Prozesssteuerungseinrichtungen
 - 33.4 Herstellung von optischen und fotografischen Geräten
 - 33.5 Herstellung von Uhren

DM Fahrzeugbau

- 34 Herstellung von Kraftwagen und Kraftwagenteilen
 - 34.1 Herstellung von Kraftwagen und Kraftwagenmotoren
 - 34.2 Herstellung von Karosserien, Aufbauten und Anhängern
 - 34.3 Herstellung von Teilen und Zubehör für Kraftwagen und Kraftwagenmotoren
- 35 Sonstiger Fahrzeugbau
 - 35.1 Schiff- und Bootsbau
 - 35.2 Bahnindustrie
 - 35.3 Luft- und Raumfahrzeugbau
 - 35.4 Herstellung von Krafträdern, Fahrrädern und Behindertenfahrzeugen
 - 35.5 Fahrzeugbau a.n.g.

DN Herstellung von Möbeln, Schmuck, Musikinstrumenten, Sportgeräten, Spielwaren und sonstigen Erzeugnissen; Recycling

- 36 Herstellung von Möbeln, Schmuck, Musikinstrumenten, Sportgeräten, Spielwaren und sonstigen Erzeugnissen
 - 36.1 Herstellung von Möbeln
 - 36.2 Herstellung von Schmuck und ähnlichen Erzeugnissen
 - 36.3 Herstellung von Musikinstrumenten
 - 36.4 Herstellung von Sportgeräten
 - 36.5 Herstellung von Spielwaren
 - 36.6 Herstellung von sonstigen Erzeugnissen
- 37 Recycling
 - 37.1 Recycling von metallischen Altmaterialien und Reststoffen
 - 37.2 Recycling von nicht metallischen Altmaterialien und Reststoffen

E Energie- und Wasserversorgung

- 40 Energieversorgung
 - 40.1 Elektrizitätsversorgung
 - 40.2 Gasversorgung
 - 40.3 Wärmeversorgung
- 41 Wasserversorgung
 - 41.0 Wasserversorgung

F Baugewerbe

- 45 Baugewerbe
 - 45.1 Vorbereitende Baustellenarbeiten
 - 45.2 Hoch- und Tiefbau
 - 45.3 Bauinstallation
 - 45.4 Sonstiges Ausbaugewerbe
 - 45.5 Vermietung von Baumaschinen und -geräten mit Bedienungspersonal

Klassifikation der Wirtschaftszweige, Ausgabe 2003 (WZ 2003)
Tiefengliederung bis zur Ebene der Wirtschaftsgruppe

G Handel; Instandhaltung und Reparatur von Kraftfahrzeugen und Gebrauchsgütern

- 50 Kraftfahrzeughandel; Instandhaltung und Reparatur von Kraftfahrzeugen; Tankstellen
 - 50.1 Handel mit Kraftwagen
 - 50.2 Instandhaltung und Reparatur von Kraftwagen
 - 50.3 Handel mit Kraftwagenteilen und Zubehör
 - 50.4 Handel mit Krafträdern, Teilen und Zubehör; Instandhaltung und Reparatur von Krafträdern
 - 50.5 Tankstellen
- 51 Handelsvermittlung und Großhandel (ohne Handel mit Kraftfahrzeugen)
 - 51.1 Handelsvermittlung
 - 51.2 Großhandel mit landwirtschaftlichen Grundstoffen und lebenden Tieren
 - 51.3 Großhandel mit Nahrungsmitteln, Getränken und Tabakwaren
 - 51.4 Großhandel mit Gebrauchs- und Verbrauchsgütern
 - 51.5 Großhandel mit nicht landwirtschaftlichen Halbwaren, Altmaterial und Reststoffen
 - 51.8 Großhandel mit Maschinen, Ausrüstungen und Zubehör
 - 51.9 Sonstiger Großhandel
- 52 Einzelhandel (ohne Handel mit Kraftfahrzeugen und ohne Tankstellen); Reparatur von Gebrauchsgütern
 - 52.1 Einzelhandel mit Waren verschiedener Art (in Verkaufsräumen)
 - 52.2 Facheinzelhandel mit Nahrungsmitteln, Getränken und Tabakwaren (in Verkaufsräumen)
 - 52.3 Apotheken; Facheinzelhandel mit medizinischen, orthopädischen und kosmetischen Artikeln (in Verkaufsräumen)
 - 52.4 Sonstiger Facheinzelhandel (in Verkaufsräumen)
 - 52.5 Einzelhandel mit Antiquitäten und Gebrauchtwaren (in Verkaufsräumen)
 - 52.6 Einzelhandel (nicht in Verkaufsräumen)
 - 52.7 Reparatur von Gebrauchsgütern

H Gastgewerbe

- 55 Gastgewerbe
 - 55.1 Hotellerie
 - 55.2 Sonstiges Beherbergungsgewerbe
 - 55.3 Speisengeprägte Gastronomie
 - 55.4 Getränkegeprägte Gastronomie
 - 55.5 Kantinen und Caterer

I Verkehr und Nachrichtenübermittlung

- 60 Landverkehr; Transport in Rohrfernleitungen
 - 60.1 Eisenbahnverkehr
 - 60.2 Sonstiger Landverkehr
 - 60.3 Transport in Rohrfernleitungen
- 61 Schifffahrt
 - 61.1 See- und Küstenschifffahrt
 - 61.2 Binnenschifffahrt
- 62 Luftfahrt
 - 62.1 Linienflugverkehr
 - 62.2 Gelegenheitsflugverkehr
 - 62.3 Raumtransport
- 63 Hilfs- und Nebentätigkeiten für den Verkehr; Verkehrsvermittlung
 - 63.1 Frachturnschlag und Lagerei
 - 63.2 Sonstige Hilfs- und Nebentätigkeiten für den Verkehr
 - 63.3 Reisebüros und Reiseveranstalter
 - 63.4 Spedition, sonstige Verkehrsvermittlung
- 64 Nachrichtenübermittlung
 - 64.1 Postverwaltung und private Post- und Kurierdienste
 - 64.3 Fernmeldedienste

Klassifikation der Wirtschaftszweige, Ausgabe 2003 (WZ 2003)
Tiefengliederung bis zur Ebene der Wirtschaftsgruppe

J Kredit- und Versicherungsgewerbe

- 65 Kreditgewerbe
 - 65.1 Zentralbanken und Kreditinstitute
 - 65.2 Sonstige Finanzierungsinstitutionen
- 66 Versicherungsgewerbe
 - 66.0 Versicherungsgewerbe
- 67 Mit dem Kredit- und Versicherungsgewerbe verbundene Tätigkeiten
 - 67.1 Mit dem Kreditgewerbe verbundene Tätigkeiten
 - 67.2 Mit dem Versicherungsgewerbe verbundene Tätigkeiten

K Grundstücks- und Wohnungswesen, Vermietung beweglicher Sachen, Erbringung von wirtschaftlichen Dienstleistungen a.n.g.

- 70 Grundstücks- und Wohnungswesen
 - 70.1 Erschließung, Kauf und Verkauf von Grundstücken, Gebäuden und Wohnungen
 - 70.2 Vermietung und Verpachtung von eigenen Grundstücken, Gebäuden und Wohnungen
 - 70.3 Vermittlung und Verwaltung von fremden Grundstücken, Gebäuden und Wohnungen
- 71 Vermietung beweglicher Sachen ohne Bedienungspersonal
 - 71.1 Vermietung von Kraftwagen bis 3,5t Gesamtgewicht
 - 71.2 Vermietung von sonstigen Verkehrsmitteln
 - 71.3 Vermietung von Maschinen und Geräten
 - 71.4 Vermietung von Gebrauchsgütern a.n.g.
- 72 Datenverarbeitung und Datenbanken
 - 72.1 Hardwareberatung
 - 72.2 Softwarehäuser
 - 72.3 Datenverarbeitungsdienste
 - 72.4 Datenbanken
 - 72.5 Instandhaltung und Reparatur von Büromaschinen, Datenverarbeitungsgeräten und -einrichtungen
 - 72.6 Sonstige mit der Datenverarbeitung verbundene Tätigkeiten
- 73 Forschung und Entwicklung
 - 73.1 Forschung und Entwicklung im Bereich Natur-, Ingenieur-, Agrarwissenschaften und Medizin
 - 73.2 Forschung und Entwicklung im Bereich Rechts-, Wirtschafts- und Sozialwissenschaften sowie im Bereich Sprach-, Kultur- und Kunstwissenschaften
- 74 Erbringung von wirtschaftlichen Dienstleistungen a.n.g.
 - 74.1 Rechts-, Steuer- und Unternehmensberatung, Wirtschaftsprüfung, Buchführung, Markt- und Meinungsforschung, Managementtätigkeiten von Holdinggesellschaften
 - 74.2 Architektur- und Ingenieurbüros
 - 74.3 Technische, physikalische und chemische Untersuchung
 - 74.4 Werbung
 - 74.5 Personal- und Stellenvermittlung, Überlassung von Arbeitskräften
 - 74.6 Wach- und Sicherheitsdienste sowie Detekteien
 - 74.7 Reinigung von Gebäuden, Inventar und Verkehrsmitteln
 - 74.8 Erbringung von sonstigen wirtschaftlichen Dienstleistungen a.n.g.

L Öffentliche Verwaltung, Verteidigung, Sozialversicherung

- 75 Öffentliche Verwaltung, Verteidigung, Sozialversicherung
 - 75.1 Öffentliche Verwaltung
 - 75.2 Auswärtige Angelegenheiten, Verteidigung, Rechtspflege, Öffentliche Sicherheit und Ordnung
 - 75.3 Sozialversicherung und Arbeitsförderung

Klassifikation der Wirtschaftszweige, Ausgabe 2003 (WZ 2003)
Tiefengliederung bis zur Ebene der Wirtschaftsgruppe

M Erziehung und Unterricht

- 80 Erziehung und Unterricht
 - 80.1 Kindergärten, Vor- und Grundschulen
 - 80.2 Weiterführende Schulen
 - 80.3 Hochschulen und andere Bildungseinrichtungen des Tertiärsbereichs
 - 80.4 Erwachsenenbildung und sonstiger Unterricht

N Gesundheits-, Veterinär- und Sozialwesen

- 85 Gesundheits-, Veterinär- und Sozialwesen
 - 85.1 Gesundheitswesen
 - 85.2 Veterinärwesen
 - 85.3 Sozialwesen

O Erbringung von sonstigen öffentlichen und persönlichen Dienstleistungen

- 90 Abwasser- und Abfallbeseitigung und sonstige Entsorgung
 - 90.0 Abwasser- und Abfallbeseitigung und sonstige Entsorgung
- 91 Interessenvertretungen sowie kirchliche und sonstige Vereinigungen (ohne Sozialwesen, Kultur und Sport)
 - 91.1 Wirtschafts- und Arbeitgeberverbände, Berufsorganisationen
 - 91.2 Arbeitnehmervereinigungen
 - 91.3 Kirchliche Vereinigungen; politische Parteien sowie sonstige Interessenvertretungen und Vereinigungen a.n.g.
- 92 Kultur, Sport und Unterhaltung
 - 92.1 Film- und Videofilmherstellung, -verleih und -vertrieb, Kinos
 - 92.2 Rundfunkveranstalter, Herstellung von Hörfunk- und Fernsehprogrammen
 - 92.3 Erbringung von sonstigen kulturellen und unterhaltenden Leistungen
 - 92.4 Korrespondenz- und Nachrichtenbüros, selbständige Journalistinnen und Journalisten
 - 92.5 Bibliotheken, Archive, Museen, botanische und zoologische Gärten
 - 92.6 Sport
 - 92.7 Erbringung von sonstigen Dienstleistungen für Unterhaltung, Erholung und Freizeit
- 93 Erbringung von sonstigen Dienstleistungen
 - 93.0 Erbringung von sonstigen Dienstleistungen

P Private Haushalte mit Hauspersonal

- 95 Private Haushalte mit Hauspersonal
 - 95.0 Private Haushalte mit Hauspersonal

Q Exterritoriale Organisationen und Körperschaften

- 99 Exterritoriale Organisationen und Körperschaften
 - 99.0 Exterritoriale Organisationen und Körperschaften

**Zusammengefasste Wirtschaftsabschnitte
für Veröffentlichungszwecke innerhalb der Beschäftigtenstatistik**

Bezeichnung in der Statistik	Position in WZ 2003
Land- und Forstwirtschaft , Fischerei	A + B
Produzierendes Gewerbe	C - F
Bergbau	C
Verarbeitendes Gewerbe	D
Energie- und Wasserversorgung	E
Baugewerbe	F
Handel, Gastgewerbe und Verkehr	G - I
Handel	G
Gastgewerbe	H
Verkehr und Nachrichtenübermittlung	I
Sonstige Dienstleistungen	J - Q
Kredit- und Versicherungsgewerbe	J
Grundstücks-, Wohnungswesen, Vermietung beweglicher Sachen usw.	K
Öffentliche Verwaltung u. ä.	L + Q
Öffentliche und private Dienstleistungen (ohne öffentliche Verwaltung)	M - P