

# STATISTISCHE BERICHTE

Artikel-Nr. 4211 87001

Wahlen

B VII 1 - 1/87

26.1.87

## Vorläufige Ergebnisse der Wahl zum 11. Deutschen Bundestag am 25. Januar 1987 in Baden-Württemberg

Nach dem vorläufigen Endergebnis der Bundestagswahl 1987 waren in Baden-Württemberg sowie im Bundesgebiet (ohne Berlin) folgende Wahlvorschläge erfolgreich (mit Vergleichsangaben nach dem endgültigen Ergebnis der Bundestagswahl 1983):

Wahlvorschläge		Baden-Württemberg			Bundesgebiet (ohne Berlin)		
Art	einge- reicht von	Zahl der (vorläufig) gewählten Bewerber					
		1987	1983	v <sup>1)</sup>	1987	1983	v <sup>1)</sup>
Kreiswahlvorschläge	CDU <sup>2)</sup>	36	36	-	169	180	-11
	SPD	1	1	-	79	68	11
	F.D.P. <sup>3)</sup>	-	-	-	-	-	-
	GRÜNE	-	-	-	-	-	-
	Zusammen	37	37	-	248	248	-
Landeslisten	CDU <sup>2)</sup>	-	3	-3	54	64	-10
	SPD	21	22	-1	107	125	-18
	F.D.P. <sup>3)</sup>	9	7	2	46	34	12
	GRÜNE	7	5	2	42	27	15
	Zusammen	37	37	-	249	250	- 1
Kreiswahlvorschläge und Landeslisten zusammen	CDU <sup>2)</sup>	36	39	-3	223	244	-21
	SPD	22	23	-1	186	193	- 7
	F.D.P. <sup>3)</sup>	9	7	2	46	34	12
	GRÜNE	7	5	2	42	27	15
	Insgesamt	74	74	-	497	498	- 1

1) Veränderung 1987 gegenüber 1983. - 2) Bundesgebiet CDU/CSU. - 3) Baden-Württemberg FDP/DVP.

HERAUSGEGEBEN VOM STATISTISCHEN LANDESAMT BADEN-WÜRTTEMBERG

Nachdruck, auch im Auszug, nur mit Quellenangabe gestattet

An der Bundestagswahl 1987 nahmen in Baden-Württemberg 12 Parteien - soweit nichts anderes vermerkt mit Kreiswahlvorschlägen in allen 37 Wahlkreisen und mit der Landesliste - sowie 41 Einzelbewerber teil, und zwar:

CDU	Christlich Demokratische Union Deutschlands
SPD	Sozialdemokratische Partei Deutschlands
FDP/DVP	Freie Demokratische Partei/Demokratische Volkspartei
GRÜNE	DIE GRÜNEN (Kreiswahlvorschläge in allen Wahlkreisen außer Wahlkreis 194; Landesliste)
ZENTRUM	Deutsche Zentrumsartei (Kreiswahlvorschläge in den Wahlkreisen 195 und 196; Landesliste)
Mündige Bürger	Die Mündigen Bürger (Kreiswahlvorschlag im Wahlkreis 177; Landesliste)
FRAUEN	FRAUENPARTEI (Landesliste)
MLPD	Marxistisch-Leninistische Partei Deutschlands (Landesliste)
NPD	Nationaldemokratische Partei Deutschlands (Kreiswahlvorschläge in den Wahlkreisen 162-164, 166-172, 175-184, 186, 188-190, 194-198; Landesliste)
ÖDP	Ökologisch-Demokratische Partei (Kreiswahlvorschläge in den Wahlkreisen 183, 185, 186, 188, 197; Landesliste)
Patrioten	Patrioten für Deutschland (Kreiswahlvorschläge in den Wahlkreisen 162-165, 168, 175, 176, 178-180, 190; Landesliste)
FAP	Freiheitliche Deutsche Arbeiterpartei (Kreiswahlvorschlag im Wahlkreis 162)
EINZBEW	Einzelbewerber (Kreiswahlvorschläge mit dem Kennwort "FRIEDEN" in allen Wahlkreisen, mit "Bürgerrecht" und "Volksvertreter Remstal" im Wahlkreis 168, mit "Computer und Neue Medien" im Wahlkreis 183 sowie mit "Robert Heidel" im Wahlkreis 185).

An der Bundestagswahl 1983 hatten sich in Baden-Württemberg 8 Parteien (CDU, SPD, FDP/DVP, GRÜNE, BWK, DKP, EAP, NPD) sowie 2 Einzelbewerber beteiligt.

Die Ergebnisse der Bundestagswahlen 1987 und 1983 in den einzelnen Wahlkreisen Baden-Württembergs sowie im Land insgesamt werden auf Seite 3 ff. dargestellt. Der besseren Übersichtlichkeit halber wurde für die Wahlkreise und das Land jeweils ein gesondertes Blatt ausgedruckt. Nachgewiesen werden nach den Angaben über die Mehrheit der Erst-/Zweitstimmen die Zahlen der Wahlberechtigten, der Wähler, der ungültigen und gültigen Erst-/Zweitstimmen sowie deren Verteilung auf die Wahlvorschläge. Bei den Wahlvorschlägen sind die Stimmenzahlen von CDU, SPD, FDP/DVP, GRÜNEN und NPD für die Wahljahre 1987 und 1983 einander gegenübergestellt. Die Stimmenzahlen von BWK, DKP und EAP, die 1987 nicht wieder auftraten, sind für 1983 unter "Übrige" zusammengefaßt.

# Bundestagswahl 1987 in Baden-Württemberg

## Vorläufige Ergebnisse in den Wahlkreisen

Wahlkreiseinteilung

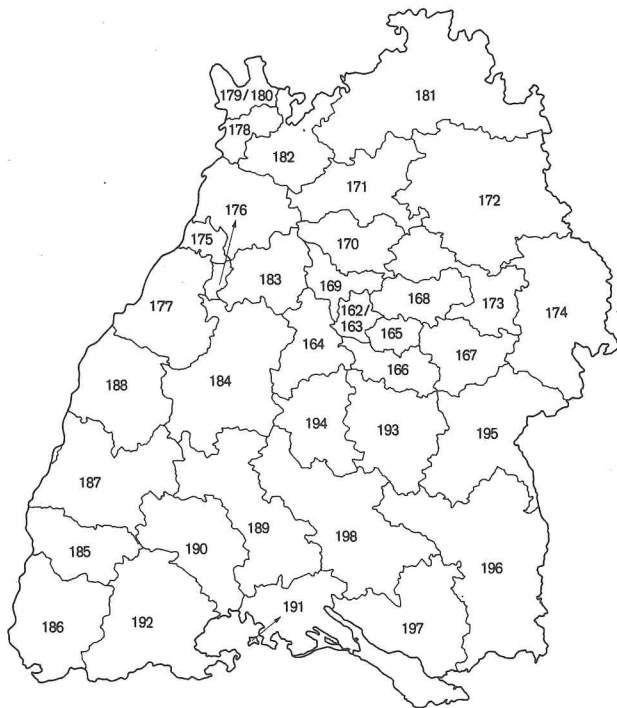

Statistisches Landesamt Baden-Württemberg  
Landesinformationssystem

615/005/87

Namen der Wahlkreise

- 162/163 Stuttgart I/II
- 164 Böblingen
- 165 Esslingen
- 166 Nürtingen
- 167 Göppingen
- 168 Waiblingen
- 169 Ludwigsburg
- 170 Neckar-Zaber
- 171 Heilbronn
- 172 Schwäbisch Hall
- 173 Backnang-Schwäbisch Gmünd
- 174 Aalen-Heidenheim
- 175 Karlsruhe-Stadt
- 176 Karlsruhe-Land
- 177 Rastatt
- 178 Heidelberg
- 179/180 Mannheim I/II
- 181 Odenwald-Tauber
- 182 Rhein-Neckar
- 183 Pforzheim
- 184 Calw
- 185 Freiburg
- 186 Lörrach-Müllheim
- 187 Emmendingen-Lahr
- 188 Offenburg
- 189 Rottweil-Tuttlingen
- 190 Schwarzwald-Baar
- 191 Konstanz
- 192 Waldshut
- 193 Reutlingen
- 194 Tübingen
- 195 Ulm
- 196 Biberach
- 197 Ravensburg-Bodensee
- 198 Zollernalb-Sigmaringen

Wahlbeteiligung in %

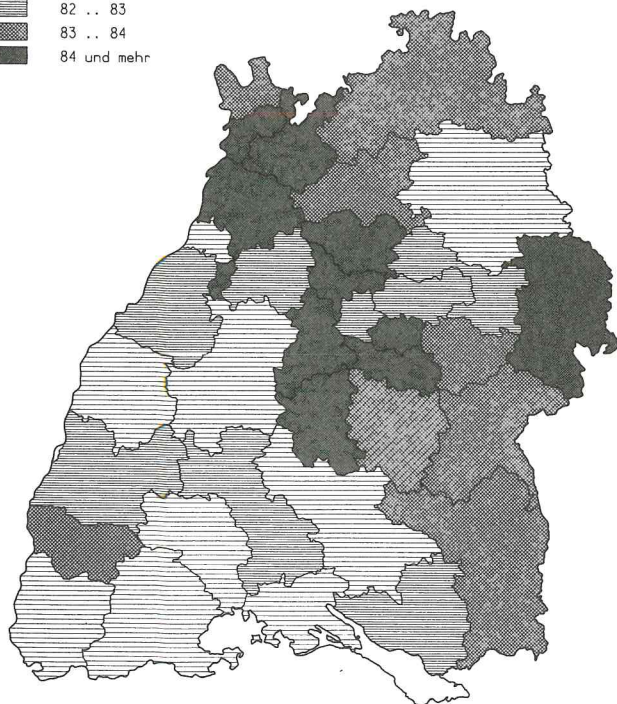
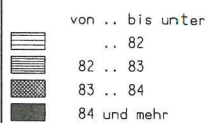

Statistisches Landesamt Baden-Württemberg  
Landesinformationssystem

613/006/87



# Bundestagswahl 1987 in Baden-Württemberg Vorläufige Ergebnisse in den Wahlkreisen

Zweitstimmenanteil  
der CDU in %

von .. bis unter  
 .. 40  
 40 .. 45  
 45 .. 50  
 50 und mehr

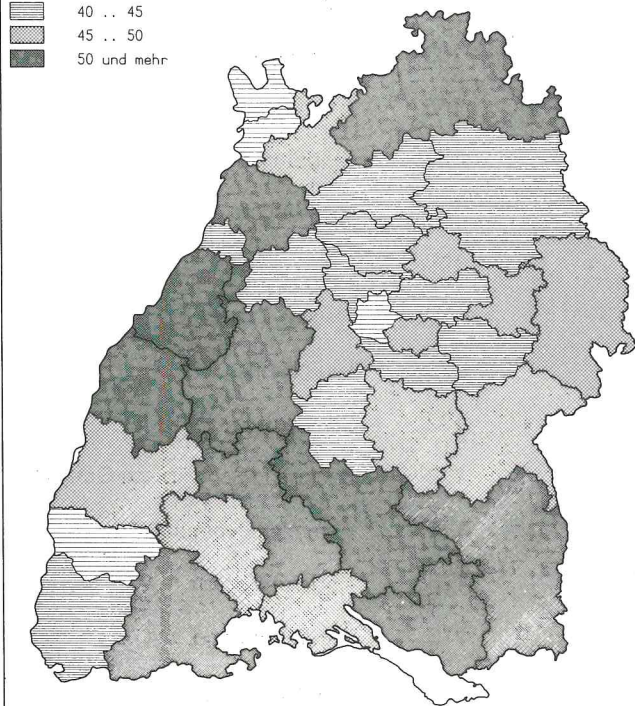

Statistisches Landesamt Baden-Württemberg  
Landesinformationssystem

613/001/87

Zweitstimmenanteil  
der SPD in %

von .. bis unter  
 .. 24  
 24 .. 28  
 28 .. 32  
 32 und mehr

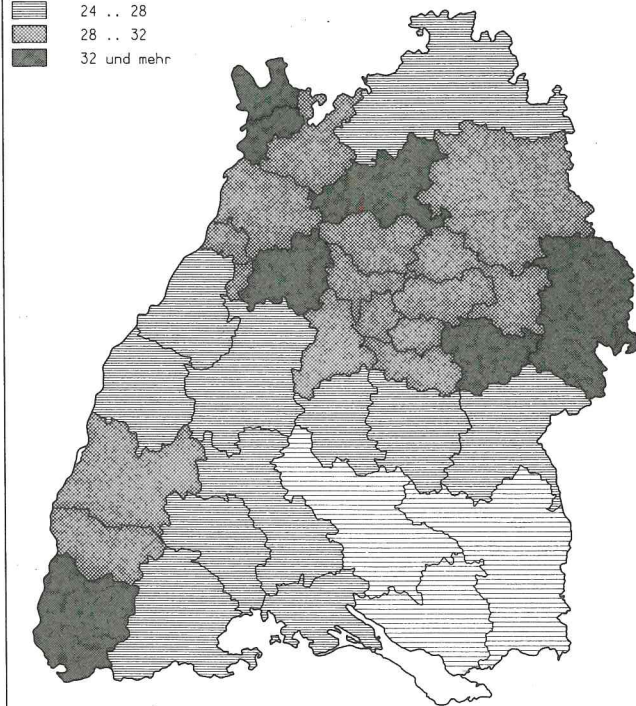

Statistisches Landesamt Baden-Württemberg  
Landesinformationssystem

613/002/87

Zweitstimmenanteil  
der FDP/DVP in %

von .. bis unter  
 .. 10  
 10 .. 12  
 12 .. 14  
 14 und mehr

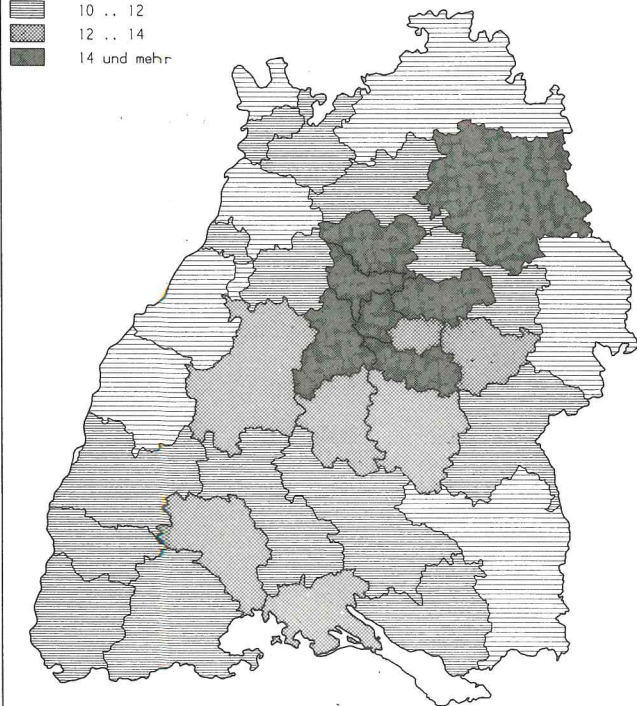

Statistisches Landesamt Baden-Württemberg  
Landesinformationssystem

613/003/87

Zweitstimmenanteil  
der GRÜNEN in %

von .. bis unter  
 .. 8,0  
 8,0 .. 9,5  
 9,5 .. 11,0  
 11,0 und mehr

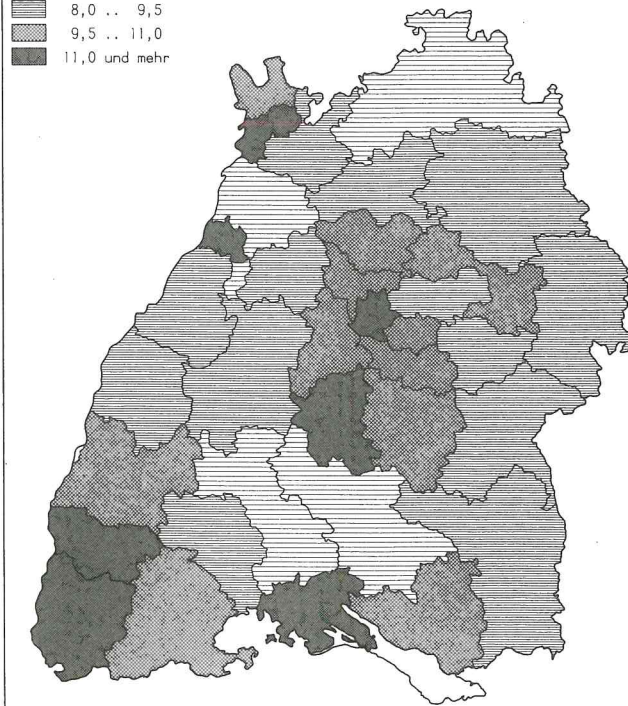

Statistisches Landesamt Baden-Württemberg  
Landesinformationssystem

613/004/87



Bundestagswahl 1987 in Baden-Württemberg  
Vorläufig gewählte Bewerber

1. Wahlkreisbewerber

WKr.	Name, Vorname	Partei
162	SAUER, ROLAND	C D U
163	CZAJA, DR. HERBERT	C D U
164	PETERSEN, PETER	C D U
165	HAUSER, OTTO	C D U
166	STARK, DR. ANTON	C D U
167	WOERNER, DR. MANFRED	C D U
168	LAUFS, DR. PAUL	C D U
169	WISSMANN, MATTHIAS	C D U
170	HELLWIG, DR. RENATE	C D U
171	SUSSET, EGON	C D U
172	JENNINGER, DR. PHILIPP	C D U
173	SCHULTE, DR. DIETER	C D U
174	ABELEIN, DR. MANFRED	C D U
175	RUF, RUDOLF	C D U
176	BUEHLER, KLAUS GUSTAV	C D U
177	FRIEDMANN, DR. BERNHARD	C D U
178	EHRBAR, UDO	C D U
179	NAGEL, WERNER	S P D
180	WISNIEWSKI, DR. ROSWITHA	C D U
181	MILTNER, DR. KARL	C D U
182	SCHMIDBAUER, BERND	C D U
183	STAVENHAGEN, DR. LUTZ	C D U
184	FUCHTEL, HANS-JOACHIM	C D U
185	SCHROEDER, DR. CONRAD	C D U
186	JUNG, WILHELM	C D U
187	HAUNGS, RAINER	C D U
188	SCHAEUBLE, DR. WOLFGANG	C D U
189	SAUTER, FRANZ	C D U
190	HAEFELE, DR. HANSJOERG	C D U
191	REFNIK, HANS-PETER	C D U
192	DOERFLINGER, WERNER GEORG	C D U
193	PFEIFER, ANTON	C D U
194	TODENHOEFER, DR. JUERGEN	C D U
195	WERNER, HERBERT	C D U
196	WALDBURG-ZEIL GRAF VON, ALOIS	C D U
197	KOLB, ELMAR	C D U
198	SCHWOERER, DR. HERMANN	C D U

Bundestagswahl 1987 in Baden-Württemberg  
Vorläufig gewählte Bewerber

2. Landeslistenbewerber

Lfd. Nr.	Name, Vorname	Listenplatz
S P D		
1	ADLER, BRIGITTE	21
2	ANTRETTTER, ROBERT	15
3	BACHMAIER, HERMANN	16
4	BINDIG, RUDOLF	11
5	BUELOW VON, DR. ANDREAS	13
6	CONRADI, PETER	10
7	DAEUBLER-GMELIN, DR. HERTA	2
8	ERLER, GERNOT	18
9	HAAR, ERNST	5
10	HAEMMERLE, GERLINDE	17
11	HARTENSTEIN, DR. LIESEL	8
12	HUONKER, GUNTER	6
13	KIRSCHNER, KLAUS	9
14	ODENDAHL, DORIS	14
15	ROTH, WOLFGANG	4
16	SCHAEFER, HARALD	3
17	SCHEER, DR. HERMANN	7
18	SOELL, DR. HARTMUT	19
19	SPOERI, DR. DIETER	1
20	WEISSKIRCHEN, GERT	20
21	ZUTT, RUTH	12

F.D.P.

1	BANGEMANN, DR. MARTIN	1
2	FELDMANN, DR. OLAF	6
3	GALLUS, GEORG	3
4	GRUENER, MARTIN	4
5	HAUSSMANN, DR. HELMUT	2
6	HEINRICH, ULRICH	9
7	KOHN, ROLAND	8
8	SEILER-ALBRING, URSULA	7
9	WENG, DR. WOLFGANG	5

GRUENE

1	EID, URSULA	1
2	FLINNER, DORA	7
3	HOSS, WILLI	6
4	MECHTERSHEIMER, DR. ALFRED	2
5	OESTERLE-SCHWERIN, JUTTA	3
6	TEUBNER, MARIA LUISE	4
7	VENNEGERTS, CHRISTA	5



Vorläufige Ergebnisse der Wahl zum 11. Deutschen Bundestag am 25.01.1987 in Baden - Württemberg  
mit Vergleichsangaben von 1983

Wahlkreis 162 Stuttgart I		Mehrheit Erststimmen		1987 CDU	1983 CDU
		Zweitstimmen		1987 CDU	1983 CDU
		----- 1987 -----		----- 1983 -----	
				---- Veränderung ----	
Bezeichnung	Anzahl	%	Anzahl	%	Anzahl %-Punkte
Wahlberechtigte	191518		185040		6478
Wähler	158337	82.7	162615	87.9	-4278 -5.2
Erststimmen					
ungültig	1644	1.0	1613	1.0	31 0.0
gültig	156693	99.0	161002	99.0	-4309 0.0
01 CDU	68761	43.9	79458	49.4	-10697 -5.5
02 SPD	50778	32.4	63075	39.2	-12297 -6.8
03 FDP/DVP	15484	9.9	8422	5.2	7062 4.7
04 GRÜNE	18975	12.1	9486	5.9	9489 6.2
05 ZENTRUM					
06 Mündige Bürger					
07 FRAUEN					
08 MLPD					
09 NPD	1181	0.8			1181 0.8
10 ÖDP					
11 Patrioten	119	0.1			119 0.1
12 FAP	157	0.1			157 0.1
13 EINZBEW	1238	0.8			1238 0.8
14 Übrige			561	0.3	-561 -0.3
Zweitstimmen					
ungültig	1120	0.7	1152	0.7	-32 0.0
gültig	157217	99.3	161463	99.3	-4246 0.0
01 CDU	57608	36.6	67843	42.0	-10235 -5.4
02 SPD	45668	29.0	56109	34.8	-10441 -5.8
03 FDP/DVP	28427	18.1	21797	13.5	6630 4.6
04 GRÜNE	22648	14.4	14858	9.2	7790 5.2
05 ZENTRUM	156	0.1			156 0.1
06 Mündige Bürger	230	0.1			230 0.1
07 FRAUEN	445	0.3			445 0.3
08 MLPD	200	0.1			200 0.1
09 NPD	1283	0.8	445	0.3	838 0.5
10 ÖDP	452	0.3			452 0.3
11 Patrioten	100	0.1			100 0.1
12 FAP					
13 EINZBEW					
14 Übrige			411	0.3	-411 -0.3

Vorläufige Ergebnisse der Wahl zum 11. Deutschen Bundestag am 25.01.1987 in Baden - Württemberg  
mit Vergleichsangaben von 1983

Wahlkreis 163 Stuttgart II		Mehrheit Erststimmen		1987 CDU	1983 CDU
		Zweitstimmen		1987 CDU	1983 CDU
				Veränderung	
Bezeichnung	1987	1983			
	Anzahl	%	Anzahl	%	Anzahl %-Punkte
Wahlberechtigte	198043		192817		5226
Wähler	161579	81.6	168907	87.6	-7328 -6.0
Erststimmen					
ungültig	2059	1.3	1916	1.1	143 0.2
gültig	159520	98.7	166991	98.9	-7471 -0.2
01 CDU	65470	41.0	77302	46.3	-11832 -5.3
02 SPD	63436	39.8	73907	44.3	-10471 -4.5
03 FDP/DVP	14976	9.4	7506	4.5	7470 4.9
04 GRÜNE	12742	8.0	7517	4.5	5225 3.5
05 ZENTRUM					
06 Mündige Bürger					
07 FRAUEN					
08 MLPD					
09 NPD	1819	1.1			1819 1.1
10 ÖDP					
11 Patrioten	171	0.1			171 0.1
12 FAP					
13 EINZBEW	906	0.6			906 0.6
14 Übrige			759	0.5	-759 -0.5
Zweitstimmen					
ungültig	1388	0.9	1267	0.8	121 0.1
gültig	160191	99.1	167640	99.2	-7449 -0.1
01 CDU	61346	38.3	70727	42.2	-9381 -3.9
02 SPD	55330	34.5	67235	40.1	-11905 -5.6
03 FDP/DVP	22587	14.1	16886	10.1	5701 4.0
04 GRÜNE	17525	10.9	11542	6.9	5983 4.0
05 ZENTRUM	144	0.1			144 0.1
06 Mündige Bürger	232	0.1			232 0.1
07 FRAUEN	507	0.3			507 0.3
08 MLPD	237	0.1			237 0.1
09 NPD	1786	1.1	623	0.4	1163 0.7
10 ÖDP	401	0.3			401 0.3
11 Patrioten	96	0.1			96 0.1
12 FAP					
13 EINZBEW					
14 Übrige			627	0.4	-627 -0.4



Vorläufige Ergebnisse der Wahl zum 11. Deutschen Bundestag am 25.01.1987 in Baden - Württemberg  
mit Vergleichsangaben von 1983

Wahlkreis 164 Böblingen		Mehrheit Erststimmen		1987 CDU	1983 CDU
		Zweitstimmen		1987 CDU	1983 CDU
				Veränderung	
Bezeichnung	1987	1983			
	Anzahl	%	Anzahl	%	Anzahl %-Punkte
Wahlberechtigte	221616		207361		14255
Wähler	187778	84.7	186044	89.7	1734 -5.0
Erststimmen					
ungültig	2438	1.3	2171	1.2	267 0.1
gültig	185340	98.7	183873	98.8	1467 -0.1
01 CDU	93938	50.7	104359	56.8	-10421 -6.1
02 SPD	59926	32.3	62368	33.9	-2442 -1.6
03 FDP/DVP	12136	6.5	7397	4.0	4739 2.5
04 GRÜNE	16597	9.0	9393	5.1	7204 3.9
05 ZENTRUM					
06 Mündige Bürger					
07 FRAUEN					
08 MLPD					
09 NPD	1956	1.1			1956 1.1
10 ÖDP					
11 Patrioten	173	0.1			173 0.1
12 FAP					
13 EINZBEW	614	0.3			614 0.3
14 Übrige			356	0.2	-356 -0.2
Zweitstimmen					
ungültig	1719	0.9	1709	0.9	10 0.0
gültig	186059	99.1	184335	99.1	1724 0.0
01 CDU	84104	45.2	93108	50.5	-9004 -5.3
02 SPD	52597	28.3	56000	30.4	-3403 -2.1
03 FDP/DVP	27290	14.7	20879	11.3	6411 3.4
04 GRÜNE	18618	10.0	13601	7.4	5017 2.6
05 ZENTRUM	242	0.1			242 0.1
06 Mündige Bürger	224	0.1			224 0.1
07 FRAUEN	463	0.2			463 0.2
08 MLPD	132	0.1			132 0.1
09 NPD	1809	1.0	497	0.3	1312 0.7
10 ÖDP	488	0.3			488 0.3
11 Patrioten	92	0.0			92 0.0
12 FAP					
13 EINZBEW					
14 Übrige			250	0.1	-250 -0.1

Vorläufige Ergebnisse der Wahl zum 11. Deutschen Bundestag am 25.01.1987 in Baden - Württemberg  
mit Vergleichsangaben von 1983

Wahlkreis 165 Esslingen			Mehrheit Erststimmen		1987	CDU	1983	CDU
			Zweitstimmen		1987	CDU	1983	CDU
					Veränderung			
----- 1987 -----			----- 1983 -----		----- Veränderung -----			
Bezeichnung	Anzahl	%	Anzahl	%	Anzahl	% - Punkte		
-----								
Wahlberechtigte	157592		151502		6090			
Wähler	134743	85.5	137087	90.5	-2344	-5.0		
Erststimmen								
ungültig	1487	1.1	1306	1.0	181	0.1		
gültig	133256	98.9	135781	99.0	-2525	-0.1		
01	CDU	67695	50.8	68858	50.7	-1163	0.1	
02	SPD	48916	36.7	57093	42.0	-8177	-5.3	
03	FDP/DVP	7105	5.3	4817	3.5	2288	1.8	
04	GRÜNE	8832	6.6	4737	3.5	4095	3.1	
05	ZENTRUM							
06	Mündige Bürger							
07	FRAUEN							
08	MLPD							
09	NPD							
10	ÖDP							
11	Patrioten	185	0.1			185	0.1	
12	FAP							
13	EINZBEW	523	0.4			523	0.4	
14	Übrige			276	0.2	-276	-0.2	
Zweitstimmen								
ungültig	1024	0.8	1054	0.8	-30	0.0		
gültig	133719	99.2	136033	99.2	-2314	0.0		
01	CDU	60332	45.1	67220	49.4	-6888	-4.3	
02	SPD	40004	29.9	45635	33.5	-5631	-3.6	
03	FDP/DVP	18133	13.6	13336	9.8	4797	3.8	
04	GRÜNE	13369	10.0	9177	6.7	4192	3.3	
05	ZENTRUM	98	0.1			98	0.1	
06	Mündige Bürger	123	0.1			123	0.1	
07	FRAUEN	307	0.2			307	0.2	
08	MLPD	136	0.1			136	0.1	
09	NPD	823	0.6	342	0.3	481	0.3	
10	ÖDP	322	0.2			322	0.2	
11	Patrioten	72	0.1			72	0.1	
12	FAP							
13	EINZBEW							
14	Übrige			323	0.2	-323	-0.2	



Vorläufige Ergebnisse der Wahl zum 11. Deutschen Bundestag am 25.01.1987 in Baden - Württemberg  
mit Vergleichsangaben von 1983

Wahlkreis 166 Nürtingen		Mehrheit Erststimmen		1987 CDU	1983 CDU
		Zweitstimmen		1987 CDU	1983 CDU
		----- 1987 -----		----- 1983 -----	
				---- Veränderung ----	
Bezeichnung	Anzahl	%	Anzahl	%	Anzahl %-Punkte
Wahlberechtigte	170747		160730		10017
Wähler	145503	85.2	143856	89.5	1647 -4.3
Erststimmen					
ungültig	1896	1.3	1633	1.1	263 0.2
gültig	143607	98.7	142223	98.9	1384 -0.2
01 CDU	71897	50.1	80920	56.9	-9023 -6.8
02 SPD	44612	31.1	47592	33.5	-2980 -2.4
03 FDP/DVP	10870	7.6	5624	4.0	5246 3.6
04 GRÜNE	14197	9.9	7830	5.5	6367 4.4
05 ZENTRUM					
06 Mündige Bürger					
07 FRAUEN					
08 MLPD					
09 NPD	1333	0.9			1333 0.9
10 ÖDP					
11 Patrioten					
12 FAP					
13 EINZBEW	698	0.5			698 0.5
14 Übrige			257	0.2	-257 -0.2
Zweitstimmen					
ungültig	1346	0.9	1241	0.9	105 0.0
gültig	144157	99.1	142615	99.1	1542 0.0
01 CDU	64113	44.5	72947	51.1	-8834 -6.6
02 SPD	41249	28.6	43322	30.4	-2073 -1.8
03 FDP/DVP	21556	15.0	15454	10.8	6102 4.2
04 GRÜNE	14489	10.1	10155	7.1	4334 3.0
05 ZENTRUM	161	0.1			161 0.1
06 Mündige Bürger	178	0.1			178 0.1
07 FRAUEN	397	0.3			397 0.3
08 MLPD	116	0.1			116 0.1
09 NPD	1399	1.0	482	0.3	917 0.7
10 ÖDP	448	0.3			448 0.3
11 Patrioten	51	0.0			51 0.0
12 FAP					
13 EINZBEW					
14 Übrige			255	0.2	-255 -0.2

Vorläufige Ergebnisse der Wahl zum 11. Deutschen Bundestag am 25.01.1987 in Baden - Württemberg  
mit Vergleichsangaben von 1983

Wahlkreis 167 Göppingen			Mehrheit Erststimmen		1987 CDU	1983 CDU
			Zweitstimmen		1987 CDU	1983 CDU
----- 1987 -----			----- 1983 -----		---- Veränderung ----	
Bezeichnung	Anzahl	%	Anzahl	%	Anzahl	%-Punkte
Wahlberechtigte	168161		163676		4485	
Wähler	140256	83.4	146167	89.3	-5911	-5.9
Erststimmen						
ungültig	2381	1.7	2037	1.4	344	0.3
gültig	137875	98.3	144130	98.6	-6255	-0.3
01 CDU	67530	49.0	68559	47.6	-1029	1.4
02 SPD	48298	35.0	38302	26.6	9996	8.4
03 FDP/DVP	9864	7.2	4384	3.0	5480	4.2
04 GRÜNE	8870	6.4	4109	2.9	4761	3.5
05 ZENTRUM						
06 Mündige Bürger						
07 FRAUEN						
08 MLPD						
09 NPD	1906	1.4			1906	1.4
10 ÖDP						
11 Patrioten						
12 FAP						
13 EINZBEW	1407	1.0	28546	19.8	-27139	-18.8
14 Übrige			230	0.2	-230	-0.2
Zweitstimmen						
ungültig	1624	1.2	2559	1.8	-935	-0.6
gültig	138632	98.8	143608	98.2	-4976	0.6
01 CDU	61605	44.4	72513	50.5	-10908	-6.1
02 SPD	44521	32.1	48203	33.6	-3682	-1.5
03 FDP/DVP	17955	13.0	13795	9.6	4160	3.4
04 GRÜNE	11582	8.4	8131	5.7	3451	2.7
05 ZENTRUM	164	0.1			164	0.1
06 Mündige Bürger	177	0.1			177	0.1
07 FRAUEN	407	0.3			407	0.3
08 MLPD	73	0.1			73	0.1
09 NPD	1775	1.3	630	0.4	1145	0.9
10 ÖDP	327	0.2			327	0.2
11 Patrioten	46	0.0			46	0.0
12 FAP						
13 EINZBEW						
14 Übrige			336	0.2	-336	-0.2



Vorläufige Ergebnisse der Wahl zum 11. Deutschen Bundestag am 25.01.1987 in Baden - Württemberg  
mit Vergleichsangaben von 1983

Wahlkreis 168 Waiblingen		Mehrheit Erststimmen		1987	CDU	1983	CDU
		Zweitstimmen		1987	CDU	1983	CDU
		----- 1987 -----		----- 1983 -----		---- Veränderung ----	
Bezeichnung	Anzahl	%	Anzahl	%	Anzahl	%-Punkte	
Wahlberechtigte	201927		188460		13467		
Wähler	166851	82.6	167089	88.7	-238	-6.1	
Erststimmen							
ungültig	2367	1.4	2451	1.5	-84	-0.1	
gültig	164484	98.6	164638	98.5	-154	-0.1	
01 CDU	69874	42.5	89233	54.2	-19359	-11.7	
02 SPD	41590	25.3	58512	35.5	-16922	-10.2	
03 FDP/DVP	10923	6.6	8647	5.3	2276	1.3	
04 GRÜNE	8483	5.2	7898	4.8	585	0.4	
05 ZENTRUM							
06 Mündige Bürger							
07 FRAUEN							
08 MLPD							
09 NPD	1073	0.7			1073	0.7	
10 ÖDP							
11 Patrioten	85	0.1			85	0.1	
12 FAP							
13 EINZBEW 1)	32456	19.7			32456	19.7	
14 Übrige			348	0.2	-348	-0.2	
Zweitstimmen							
ungültig	2490	1.5	1771	1.1	719	0.4	
gültig	164361	98.5	165318	98.9	-957	-0.4	
01 CDU	70799	43.1	78976	47.8	-8177	-4.7	
02 SPD	49401	30.1	54372	32.9	-4971	-2.8	
03 FDP/DVP	25130	15.3	19904	12.0	5226	3.3	
04 GRÜNE	15334	9.3	11343	6.9	3991	2.4	
05 ZENTRUM	327	0.2			327	0.2	
06 Mündige Bürger	245	0.1			245	0.1	
07 FRAUEN	599	0.4			599	0.4	
08 MLPD	128	0.1			128	0.1	
09 NPD	1788	1.1	442	0.3	1346	0.8	
10 ÖDP	495	0.3			495	0.3	
11 Patrioten	115	0.1			115	0.1	
12 FAP							
13 EINZBEW							
14 Übrige			281	0.2	-281	-0.2	

1) Davon: Kennwort "Bürgerrecht" 31625, Kennwort "FRIEDEN" 637, Kennwort "Volksvertreter Remstal" 194.

Vorläufige Ergebnisse der Wahl zum 11. Deutschen Bundestag am 25.01.1987 in Baden - Württemberg  
mit Vergleichsangaben von 1983

Wahlkreis 169 Ludwigsburg		Mehrheit		Erststimmen		1987	CDU	1983	CDU
				Zweitstimmen		1987	CDU	1983	CDU
		----- 1987 -----		----- 1983 -----		---- Veränderung ----			
Bezeichnung		Anzahl	%	Anzahl	%	Anzahl	% - Punkte		
<hr/>									
Wahlberechtigte		187397		181084		6313			
Wähler		159367	85.0	162165	89.6	-2798	-4.6		
Erststimmen									
ungültig		1820	1.1	1527	0.9	293	0.2		
gültig		157547	98.9	160638	99.1	-3091	-0.2		
01	CDU	80048	50.8	89161	55.5	-9113	-4.7		
02	SPD	52107	33.1	58467	36.4	-6360	-3.3		
03	FDP/DVP	8946	5.7	5286	3.3	3660	2.4		
04	GRÜNE	13875	8.8	6871	4.3	7004	4.5		
05	ZENTRUM								
06	Mündige Bürger								
07	FRAUEN								
08	MLPD								
09	NPD	1779	1.1	647	0.4	1132	0.7		
10	ÖDP								
11	Patrioten								
12	FAP								
13	EINZBEW	792	0.5			792	0.5		
14	Übrige			206	0.1	-206	-0.1		
Zweitstimmen									
ungültig		1399	0.9	1465	0.9	-66	0.0		
gültig		157968	99.1	160700	99.1	-2732	0.0		
01	CDU	65086	41.2	75540	47.0	-10454	-5.8		
02	SPD	48479	30.7	54660	34.0	-6181	-3.3		
03	FDP/DVP	24620	15.6	18361	11.4	6259	4.2		
04	GRÜNE	16321	10.3	11266	7.0	5055	3.3		
05	ZENTRUM	170	0.1			170	0.1		
06	Mündige Bürger	207	0.1			207	0.1		
07	FRAUEN	484	0.3			484	0.3		
08	MLPD	113	0.1			113	0.1		
09	NPD	1936	1.2	632	0.4	1304	0.8		
10	ÖDP	487	0.3			487	0.3		
11	Patrioten	65	0.0			65	0.0		
12	FAP								
13	EINZBEW								
14	Übrige			241	0.1	-241	-0.1		

Vorläufige Ergebnisse der Wahl zum 11. Deutschen Bundestag am 25.01.1987 in Baden - Württemberg  
mit Vergleichsangaben von 1983

Wahlkreis 170 Neckar-Zaber		Mehrheit Erststimmen		1987 CDU	1983 CDU
		Zweitstimmen		1987 CDU	1983 CDU
		----- 1987 -----		----- 1983 -----	
Bezeichnung	Anzahl	%	Anzahl	%	Veränderung
					Anzahl %-Punkte
Wahlberechtigte	169152		157679		11473
Wähler	143393	84.8	140844	89.3	2549 -4.5
Erststimmen					
ungültig	2083	1.5	1837	1.3	246 0.2
gültig	141310	98.5	139007	98.7	2303 -0.2
01 CDU	68191	48.3	74521	53.6	-6330 -5.3
02 SPD	47685	33.7	51710	37.2	-4025 -3.5
03 FDP/DVP	11270	8.0	6668	4.8	4602 3.2
04 GRÜNE	11298	8.0	5817	4.2	5481 3.8
05 ZENTRUM					
06 Mündige Bürger					
07 FRAUEN					
08 MLPD					
09 NPD	1944	1.4			1944 1.4
10 ÖDP					
11 Patrioten					
12 FAP					
13 EINZBEW	922	0.7			922 0.7
14 Übrige			291	0.2	-291 -0.2
Zweitstimmen					
ungültig	1533	1.1	1610	1.1	-77 0.0
gültig	141860	98.9	139234	98.9	2626 0.0
01 CDU	59078	41.6	65459	47.0	-6381 -5.4
02 SPD	44942	31.7	47515	34.1	-2573 -2.4
03 FDP/DVP	20726	14.6	16365	11.8	4361 2.8
04 GRÜNE	13809	9.7	9098	6.5	4711 3.2
05 ZENTRUM	185	0.1			185 0.1
06 Mündige Bürger	177	0.1			177 0.1
07 FRAUEN	444	0.3			444 0.3
08 MLPD	69	0.0			69 0.0
09 NPD	1986	1.4	558	0.4	1428 1.0
10 ÖDP	377	0.3			377 0.3
11 Patrioten	67	0.0			67 0.0
12 FAP					
13 EINZBEW					
14 Übrige			239	0.2	-239 -0.2



Vorläufige Ergebnisse der Wahl zum 11. Deutschen Bundestag am 25.01.1987 in Baden - Württemberg  
mit Vergleichsangaben von 1983

Wahlkreis 171 Heilbronn		Mehrheit Erststimmen		1987 CDU	1983 CDU
		Zweitstimmen		1987 CDU	1983 CDU
		----- 1987 -----		----- 1983 -----	
				---- Veränderung ----	
Bezeichnung	Anzahl	%	Anzahl	%	Anzahl %-Punkte
Wahlberechtigte	221449		212905		8544
Wähler	184801	83.5	187960	88.3	-3159 -4.8
Erststimmen					
ungültig	2689	1.5	2354	1.3	335 0.2
gültig	182112	98.5	185606	98.7	-3494 -0.2
01 CDU	85162	46.8	97221	52.4	-12059 -5.6
02 SPD	76205	41.8	74229	40.0	1976 1.8
03 FDP/DVP	8029	4.4	5997	3.2	2032 1.2
04 GRÜNE	9956	5.5	7808	4.2	2148 1.3
05 ZENTRUM					
06 Mündige Bürger					
07 FRAUEN					
08 MLPD					
09 NPD	2120	1.2			2120 1.2
10 ÖDP					
11 Patrioten					
12 FAP					
13 EINZBEW	640	0.4			640 0.4
14 Übrige			351	0.2	-351 -0.2
Zweitstimmen					
ungültig	2134	1.2	2043	1.1	91 0.1
gültig	182667	98.8	185917	98.9	-3250 -0.1
01 CDU	78282	42.9	88433	47.6	-10151 -4.7
02 SPD	63943	35.0	66161	35.6	-2218 -0.6
03 FDP/DVP	20715	11.3	18139	9.8	2576 1.5
04 GRÜNE	15770	8.6	12171	6.5	3599 2.1
05 ZENTRUM	177	0.1			177 0.1
06 Mündige Bürger	223	0.1			223 0.1
07 FRAUEN	530	0.3			530 0.3
08 MLPD	96	0.1			96 0.1
09 NPD	2367	1.3	669	0.4	1698 0.9
10 ÖDP	483	0.3			483 0.3
11 Patrioten	81	0.0			81 0.0
12 FAP					
13 EINZBEW					
14 Übrige			344	0.2	-344 -0.2

Vorläufige Ergebnisse der Wahl zum 11. Deutschen Bundestag am 25.01.1987 in Baden - Württemberg  
mit Vergleichsangaben von 1983

Wahlkreis 172 Schwäbisch Hall			Mehrheit Erststimmen		1987 CDU	1983 CDU
			Zweitstimmen		1987 CDU	1983 CDU
					Veränderung	
Bezeichnung	1987		1983		Anzahl	%-Punkte
	Anzahl	%	Anzahl	%		
Wahlberechtigte	181488		175134		6354	
Wähler	146779	80.9	149976	85.6	-3197	-4.7
Erststimmen						
ungültig	2195	1.5	2421	1.6	-226	-0.1
gültig	144584	98.5	147555	98.4	-2971	0.1
01 CDU	72380	50.1	86334	58.5	-13954	-8.4
02 SPD	43892	30.4	51045	34.6	-7153	-4.2
03 FDP/DVP	14010	9.7	8833	6.0	5177	3.7
04 GRÜNE	11389	7.9			11389	7.9
05 ZENTRUM						
06 Mündige Bürger						
07 FRAUEN						
08 MLPD						
09 NPD	2056	1.4	774	0.5	1282	0.9
10 ÖDP						
11 Patrioten						
12 FAP						
13 EINZBEW	857	0.6			857	0.6
14 Übrige			569	0.4	-569	-0.4
Zweitstimmen						
ungültig	1958	1.3	1578	1.1	380	0.2
gültig	144821	98.7	148398	98.9	-3577	-0.2
01 CDU	62994	43.5	75868	51.1	-12874	-7.6
02 SPD	43421	30.0	45069	30.4	-1648	-0.4
03 FDP/DVP	21400	14.8	16947	11.4	4453	3.4
04 GRÜNE	13118	9.1	9524	6.4	3594	2.7
05 ZENTRUM	256	0.2			256	0.2
06 Mündige Bürger	242	0.2			242	0.2
07 FRAUEN	507	0.4			507	0.4
08 MLPD	92	0.1			92	0.1
09 NPD	2256	1.6	626	0.4	1630	1.2
10 ÖDP	454	0.3			454	0.3
11 Patrioten	81	0.1			81	0.1
12 FAP						
13 EINZBEW						
14 Übrige			364	0.2	-364	-0.2

Vorläufige Ergebnisse der Wahl zum 11. Deutschen Bundestag am 25.01.1987 in Baden - Württemberg  
mit Vergleichsangaben von 1983

Wahlkreis 173 Backnang-Schwäbisch Gmünd		Mehrheit Erststimmen		1987	CDU	1983	CDU
		Zweitstimmen		1987	CDU	1983	CDU
		----- 1987 -----		----- 1983 -----		---- Veränderung ----	
Bezeichnung		Anzahl	%	Anzahl	%	Anzahl	%-Punkte
Wahlberechtigte		155761		150117		5644	
Wähler		128452	82.5	131333	87.5	-2881	-5.0
Erststimmen							
ungültig		1794	1.4	1524	1.2	270	0.2
gültig		126658	98.6	129809	98.8	-3151	-0.2
01	CDU	68162	53.8	76896	59.2	-8734	-5.4
02	SPD	40999	32.4	41897	32.3	-898	0.1
03	FDP/DVP	6191	4.9	3936	3.0	2255	1.9
04	GRÜNE	10769	8.5	6768	5.2	4001	3.3
05	ZENTRUM						
06	Mündige Bürger						
07	FRAUEN						
08	MLPD						
09	NPD						
10	ÖDP						
11	Patrioten						
12	FAP						
13	EINZBEW	537	0.4			537	0.4
14	Übrige			312	0.2	-312	-0.2
Zweitstimmen							
ungültig		1363	1.1	1398	1.1	-35	0.0
gültig		127089	98.9	129935	98.9	-2846	0.0
01	CDU	59139	46.5	68676	52.9	-9537	-6.4
02	SPD	38206	30.1	39921	30.7	-1715	-0.6
03	FDP/DVP	15026	11.8	12371	9.5	2655	2.3
04	GRÜNE	12174	9.6	8315	6.4	3859	3.2
05	ZENTRUM	239	0.2			239	0.2
06	Mündige Bürger	166	0.1			166	0.1
07	FRAUEN	403	0.3			403	0.3
08	MLPD	94	0.1			94	0.1
09	NPD	1164	0.9	415	0.3	749	0.6
10	ÖDP	414	0.3			414	0.3
11	Patrioten	64	0.1			64	0.1
12	FAP						
13	EINZBEW						
14	Übrige			237	0.2	-237	-0.2



Vorläufige Ergebnisse der Wahl zum 11. Deutschen Bundestag am 25.01.1987 in Baden - Württemberg  
mit Vergleichsangaben von 1983

Wahlkreis 174 Aalen-Heidenheim		Mehrheit Erststimmen		1987	CDU	1983	CDU
		Zweitstimmen		1987	CDU	1983	CDU
		----- 1987 -----		----- 1983 -----		---- Veränderung ----	
Bezeichnung	Anzahl	%	Anzahl	%	Anzahl	%-Punkte	
Wahlberechtigte	207897		203318		4579		
Wähler	175322	84.3	182434	89.7	-7112		-5.4
Erststimmen							
ungültig	3385	1.9	2247	1.2	1138		0.7
gültig	171937	98.1	180187	98.8	-8250		-0.7
01 CDU	91009	52.9	105406	58.5	-14397		-5.6
02 SPD	59326	34.5	61933	34.4	-2607		0.1
03 FDP/DVP	7577	4.4	4495	2.5	3082		1.9
04 GRÜNE	13142	7.6	7870	4.4	5272		3.2
05 ZENTRUM							
06 Mündige Bürger							
07 FRAUEN							
08 MLPD							
09 NPD							
10 ÖDP							
11 Patrioten							
12 FAP							
13 EINZBEW	883	0.5			883		0.5
14 Übrige			483	0.3	-483		-0.3
Zweitstimmen							
ungültig	2115	1.2	1725	0.9	390		0.3
gültig	173207	98.8	180709	99.1	-7502		-0.3
01 CDU	84648	48.9	98738	54.6	-14090		-5.7
02 SPD	55722	32.2	58573	32.4	-2851		-0.2
03 FDP/DVP	15997	9.2	12433	6.9	3564		2.3
04 GRÜNE	14106	8.1	10061	5.6	4045		2.5
05 ZENTRUM	211	0.1			211		0.1
06 Mündige Bürger	194	0.1			194		0.1
07 FRAUEN	421	0.2			421		0.2
08 MLPD	82	0.0			82		0.0
09 NPD	1196	0.7	465	0.3	731		0.4
10 ÖDP	557	0.3			557		0.3
11 Patrioten	73	0.0			73		0.0
12 FAP							
13 EINZBEW							
14 Übrige			439	0.2	-439		-0.2

Vorläufige Ergebnisse der Wahl zum 11. Deutschen Bundestag am 25.01.1987 in Baden - Württemberg  
mit Vergleichsangaben von 1983

Wahlkreis 175 Karlsruhe-Stadt			Mehrheit Erststimmen		1987 CDU	1983 CDU
			Zweitstimmen		1987 CDU	1983 CDU
Bezeichnung	----- 1987 -----		----- 1983 -----		---- Veränderung ----	
	Anzahl	%	Anzahl	%	Anzahl	%-Punkte
Wahlberechtigte	197498		192035		5463	
Wähler	159208	80.6	165428	86.1	-6220	-5.5
Erststimmen						
ungültig	2124	1.3	2064	1.2	60	0.1
gültig	157084	98.7	163364	98.8	-6280	-0.1
01 CDU	74839	47.6	80039	49.0	-5200	-1.4
02 SPD	53964	34.4	68255	41.8	-14291	-7.4
03 FDP/DVP	7698	4.9	5951	3.6	1747	1.3
04 GRÜNE	17970	11.4	7942	4.9	10028	6.5
05 ZENTRUM						
06 Mündige Bürger						
07 FRAUEN						
08 MLPD						
09 NPD	1351	0.9	552	0.3	799	0.6
10 ÖDP						
11 Patrioten	158	0.1			158	0.1
12 FAP						
13 EINZBEW	1104	0.7			1104	0.7
14 Übrige			625	0.4	-625	-0.4
Zweitstimmen						
ungültig	1637	1.0	1662	1.0	-25	0.0
gültig	157571	99.0	163766	99.0	-6195	0.0
01 CDU	67717	43.0	75446	46.1	-7729	-3.1
02 SPD	50197	31.9	59158	36.1	-8961	-4.2
03 FDP/DVP	17841	11.3	14996	9.2	2845	2.1
04 GRÜNE	19125	12.1	13143	8.0	5982	4.1
05 ZENTRUM	120	0.1			120	0.1
06 Mündige Bürger	176	0.1			176	0.1
07 FRAUEN	301	0.2			301	0.2
08 MLPD	120	0.1			120	0.1
09 NPD	1389	0.9	554	0.3	835	0.6
10 ÖDP	490	0.3			490	0.3
11 Patrioten	95	0.1			95	0.1
12 FAP						
13 EINZBEW						
14 Übrige			469	0.3	-469	-0.3

Vorläufige Ergebnisse der Wahl zum 11. Deutschen Bundestag am 25.01.1987 in Baden - Württemberg  
mit Vergleichsangaben von 1983

Wahlkreis 176 Karlsruhe-Land			Mehrheit Erststimmen		1987 CDU	1983 CDU
			Zweitstimmen		1987 CDU	1983 CDU
					Veränderung	
Bezeichnung	1987		1983			
	Anzahl	%	Anzahl	%	Anzahl	%-Punkte
Wahlberechtigte	224336		214561		9775	
Wähler	189000	84.2	192218	89.6	-3218	-5.4
Erststimmen						
ungültig	3777	2.0	3149	1.6	628	0.4
gültig	185223	98.0	189069	98.4	-3846	-0.4
01 CDU	108092	58.4	116039	61.4	-7947	-3.0
02 SPD	53304	28.8	58674	31.0	-5370	-2.2
03 FDP/DVP	7161	3.9	5216	2.8	1945	1.1
04 GRÜNE	13860	7.5	8083	4.3	5777	3.2
05 ZENTRUM						
06 Mündige Bürger						
07 FRAUEN						
08 MLPD						
09 NPDP	1824	1.0	713	0.4	1111	0.6
10 ÖDP						
11 Patrioten	212	0.1			212	0.1
12 FAP						
13 EINZBEW	770	0.4			770	0.4
14 Übrige			344	0.2	-344	-0.2
Zweitstimmen						
ungültig	3014	1.6	2848	1.5	166	0.1
gültig	185936	98.4	189370	98.5	-3384	-0.1
01 CDU	98002	52.7	107811	56.9	-9809	-4.2
02 SPD	52937	28.5	56886	30.0	-3949	-1.5
03 FDP/DVP	16691	9.0	13298	7.0	3393	2.0
04 GRÜNE	14711	7.9	10431	5.5	4280	2.4
05 ZENTRUM	314	0.2			314	0.2
06 Mündige Bürger	219	0.1			219	0.1
07 FRAUEN	470	0.3			470	0.3
08 MLPD	92	0.0			92	0.0
09 NPDP	1780	1.0	643	0.3	1137	0.7
10 ÖDP	645	0.3			645	0.3
11 Patrioten	125	0.1			125	0.1
12 FAP						
13 EINZBEW						
14 Übrige			301	0.2	-301	-0.2



Vorläufige Ergebnisse der Wahl zum 11. Deutschen Bundestag am 25.01.1987 in Baden - Württemberg  
mit Vergleichsangaben von 1983

Wahlkreis 177 Rastatt			Mehrheit Erststimmen		1987 CDU	1983 CDU
			Zweitstimmen		1987 CDU	1983 CDU
----- 1987 -----			----- 1983 -----		---- Veränderung ----	
Bezeichnung	Anzahl	%	Anzahl	%	Anzahl	%-Punkte
Wahlberechtigte	242326		235064		7262	
Wähler	200343	82.7	206753	88.0	-6410	-5.3
Erststimmen						
ungültig	3627	1.8	3610	1.7	17	0.1
gültig	196716	98.2	203143	98.3	-6427	-0.1
01 CDU	114799	58.4	125846	61.9	-11047	-3.5
02 SPD	52667	26.8	60993	30.0	-8326	-3.2
03 FDP/DVP	11800	6.0	6563	3.2	5237	2.8
04 GRÜNE	14479	7.4	9323	4.6	5156	2.8
05 ZENTRUM						
06 Mündige Bürger	610	0.3			610	0.3
07 FRAUEN						
08 MLPD						
09 NPD	1603	0.8			1603	0.8
10 ÖDP						
11 Patrioten						
12 FAP						
13 EINZBEW	758	0.4			758	0.4
14 Übrige			418	0.2	-418	-0.2
Zweitstimmen						
ungültig	3179	1.6	2938	1.4	241	0.2
gültig	197164	98.4	203815	98.6	-6651	-0.2
01 CDU	105224	53.4	117959	57.9	-12735	-4.5
02 SPD	52400	26.6	58915	28.9	-6515	-2.3
03 FDP/DVP	19645	10.0	14941	7.3	4704	2.7
04 GRÜNE	16344	8.3	11133	5.5	5211	2.8
05 ZENTRUM	223	0.1			223	0.1
06 Mündige Bürger	390	0.2			390	0.2
07 FRAUEN	449	0.2			449	0.2
08 MLPD	62	0.0			62	0.0
09 NPD	1633	0.8	480	0.2	1153	0.6
10 ÖDP	718	0.4			718	0.4
11 Patrioten	76	0.0			76	0.0
12 FAP						
13 EINZBEW						
14 Übrige			387	0.2	-387	-0.2

Vorläufige Ergebnisse der Wahl zum 11. Deutschen Bundestag am 25.01.1987 in Baden - Württemberg  
mit Vergleichsangaben von 1983

Wahlkreis 178 Heidelberg			Mehrheit Erststimmen		1987 CDU	1983 CDU
			Zweitstimmen		1987 CDU	1983 CDU
					Veränderung	
Bezeichnung	1987		1983		Anzahl	%-Punkte
	Anzahl	%	Anzahl	%		
Wahlberechtigte	184551		171976		12575	
Wähler	156017	84.5	152977	89.0	3040	-4.5
Erststimmen						
ungültig	2389	1.5	1895	1.2	494	0.3
gültig	153628	98.5	151082	98.8	2546	-0.3
01 CDU	67377	43.9	73886	48.9	-6509	-5.0
02 SPD	57724	37.6	63656	42.1	-5932	-4.5
03 FDP/DVP	7602	4.9	4924	3.3	2678	1.6
04 GRÜNE	18116	11.8	7672	5.1	10444	6.7
05 ZENTRUM						
06 Mündige Bürger						
07 FRAUEN						
08 MLPD						
09 NPD	1135	0.7	527	0.3	608	0.4
10 ÖDP						
11 Patrioten	110	0.1			110	0.1
12 FAP						
13 EINZBEW	1564	1.0			1564	1.0
14 Übrige			417	0.3	-417	-0.3
Zweitstimmen						
ungültig	1844	1.2	1494	1.0	350	0.2
gültig	154173	98.8	151483	99.0	2690	-0.2
01 CDU	60923	39.5	67501	44.6	-6578	-5.1
02 SPD	50698	32.9	55551	36.7	-4853	-3.8
03 FDP/DVP	17136	11.1	13449	8.9	3687	2.2
04 GRÜNE	23005	14.9	14152	9.3	8853	5.6
05 ZENTRUM	134	0.1			134	0.1
06 Mündige Bürger	162	0.1			162	0.1
07 FRAUEN	360	0.2			360	0.2
08 MLPD	67	0.0			67	0.0
09 NPD	1098	0.7	508	0.3	590	0.4
10 ÖDP	522	0.3			522	0.3
11 Patrioten	68	0.0			68	0.0
12 FAP						
13 EINZBEW						
14 Übrige			322	0.2	-322	-0.2

Vorläufige Ergebnisse der Wahl zum 11. Deutschen Bundestag am 25.01.1987 in Baden - Württemberg  
mit Vergleichsangaben von 1983

Wahlkreis 179 Mannheim 1		Mehrheit Erststimmen		1987 SPD	1983 SPD
		Zweitstimmen		1987 SPD	1983 SPD
		----- 1987 -----		----- 1983 -----	
Bezeichnung	Anzahl	%	Anzahl	%	Veränderung
					Anzahl %-Punkte
Wahlberechtigte	144825		143754		1071
Wähler	116131	80.2	123294	85.8	-7163 -5.6
Erststimmen					
ungültig	1388	1.2	1097	0.9	291 0.3
gültig	114743	98.8	122197	99.1	-7454 -0.3
01 CDU	47101	41.0	53084	43.4	-5983 -2.4
02 SPD	53682	46.8	59875	49.0	-6193 -2.2
03 FDP/DVP	3457	3.0	2499	2.0	958 1.0
04 GRÜNE	8418	7.3	5194	4.3	3224 3.0
05 ZENTRUM					
06 Mündige Bürger					
07 FRAUEN					
08 MLPD					
09 NPD	1082	0.9	614	0.5	468 0.4
10 ÖDP					
11 Patrioten	160	0.1			160 0.1
12 FAP					
13 EINZBEW	843	0.7			843 0.7
14 Übrige			931	0.8	-931 -0.8
Zweitstimmen					
ungültig	1162	1.0	1085	0.9	77 0.1
gültig	114969	99.0	122209	99.1	-7240 -0.1
01 CDU	42814	37.2	49431	40.4	-6617 -3.2
02 SPD	49498	43.1	56432	46.2	-6934 -3.1
03 FDP/DVP	9047	7.9	7394	6.1	1653 1.8
04 GRÜNE	11639	10.1	7643	6.3	3996 3.8
05 ZENTRUM	63	0.1			63 0.1
06 Mündige Bürger	123	0.1			123 0.1
07 FRAUEN	298	0.3			298 0.3
08 MLPD	55	0.0			55 0.0
09 NPD	1092	0.9	561	0.5	531 0.4
10 ÖDP	223	0.2			223 0.2
11 Patrioten	117	0.1			117 0.1
12 FAP					
13 EINZBEW					
14 Übrige			748	0.6	-748 -0.6

Vorläufige Ergebnisse der Wahl zum 11. Deutschen Bundestag am 25.01.1987 in Baden - Württemberg  
mit Vergleichsangaben von 1983

Wahlkreis 180 Mannheim 2		Mehrheit Erststimmen		1987 CDU	1983 CDU
		Zweitstimmen		1987 CDU	1983 CDU
		----- 1987 -----	----- 1983 -----	---- Veränderung ----	
Bezeichnung	Anzahl	%	Anzahl	%	Anzahl %-Punkte
Wahlberechtigte	157492		154673		2819
Wähler	136157	86.5	139790	90.4	-3633 -3.9
Erststimmen					
ungültig	1790	1.3	1506	1.1	284 0.2
gültig	134367	98.7	138284	98.9	-3917 -0.2
01 CDU	62240	46.3	68928	49.8	-6688 -3.5
02 SPD	53759	40.0	58751	42.5	-4992 -2.5
03 FDP/DVP	7154	5.3	4193	3.0	2961 2.3
04 GRÜNE	9342	7.0	6015	4.3	3327 2.7
05 ZENTRUM					
06 Mündige Bürger					
07 FRAUEN					
08 MLPD					
09 NPD	1069	0.8			1069 0.8
10 ÖDP					
11 Patrioten	147	0.1			147 0.1
12 FAP					
13 EINZBEW	656	0.5			656 0.5
14 übrige			397	0.3	-397 -0.3
Zweitstimmen					
ungültig	1453	1.1	1322	0.9	131 0.2
gültig	134704	98.9	133469	99.1	-3764 -0.2
01 CDU	56004	41.6	62585	45.2	-6581 -3.6
02 SPD	47739	35.5	53207	38.4	-5468 -2.9
03 FDP/DVP	15672	11.6	12543	9.1	3129 2.5
04 GRÜNE	13193	9.8	9265	6.7	3928 3.1
05 ZENTRUM	125	0.1			125 0.1
06 Mündige Bürger	128	0.1			128 0.1
07 FRAUEN	299	0.2			299 0.2
08 MLPD	37	0.0			37 0.0
09 NPD	1061	0.8	509	0.4	552 0.4
10 ÖDP	276	0.2			276 0.2
11 Patrioten	110	0.1			110 0.1
12 FAP					
13 EINZBEW					
14 übrige			359	0.3	-359 -0.3



Vorläufige Ergebnisse der Wahl zum 11. Deutschen Bundestag am 25.01.1987 in Baden - Württemberg  
mit Vergleichsangaben von 1983

Wahlkreis 181 Odenwald-Tauber			Mehrheit Erststimmen		1987 CDU	1983 CDU
			Zweitstimmen		1987 CDU	1983 CDU
----- 1987 -----			----- 1983 -----		---- Veränderung ----	
Bezeichnung	Anzahl	%	Anzahl	%	Anzahl	%-Punkte
Wahlberechtigte	193688		190482		3206	
Wähler	162447	83.9	169122	88.8	-6675	-4.9
Erststimmen						
ungültig	2841	1.7	3157	1.9	-316	-0.2
gültig	159606	98.3	165965	98.1	-6359	0.2
01 CDU	95921	60.1	108835	65.6	-12914	-5.5
02 SPD	44593	27.9	49978	30.1	-5385	-2.2
03 FDP/DVP	6384	4.0	6585	4.0	-201	0.0
04 GRÜNE	10438	6.5			10438	6.5
05 ZENTRUM						
06 Mündige Bürger						
07 FRAUEN						
08 MLPD						
09 NPD	1420	0.9			1420	0.9
10 ÖDP						
11 Patrioten						
12 FAP						
13 EINZBEW	850	0.5			850	0.5
14 Übrige			567	0.3	-567	-0.3
Zweitstimmen						
ungültig	2234	1.4	1984	1.2	250	0.2
gültig	160213	98.6	167138	98.8	-6925	-0.2
01 CDU	88517	55.2	101839	60.9	-13322	-5.7
02 SPD	42627	26.6	43569	26.1	-942	0.5
03 FDP/DVP	14811	9.2	12488	7.5	2323	1.7
04 GRÜNE	11264	7.0	8611	5.2	2653	1.8
05 ZENTRUM	270	0.2			270	0.2
06 Mündige Bürger	216	0.1			216	0.1
07 FRAUEN	412	0.3			412	0.3
08 MLPD	64	0.0			64	0.0
09 NPD	1440	0.9	381	0.2	1059	0.7
10 ÖDP	468	0.3			468	0.3
11 Patrioten	124	0.1			124	0.1
12 FAP						
13 EINZBEW						
14 Übrige			250	0.1	-250	-0.1

Vorläufige Ergebnisse der Wahl zum 11. Deutschen Bundestag am 25.01.1987 in Baden - Württemberg  
mit Vergleichsangaben von 1983

Wahlkreis 182 Rhein-Neckar			Mehrheit Erststimmen		1987 CDU	1983 CDU
			Zweitstimmen		1987 CDU	1983 CDU
					---- Veränderung ----	
Bezeichnung	----- 1987 -----		----- 1983 -----			
	Anzahl	%	Anzahl	%	Anzahl	%-Punkte
Wahlberechtigte	167329		160105		7224	
Wähler	144312	86.2	144777	90.4	-465	-4.2
Erststimmen						
ungültig	2364	1.6	2108	1.5	256	0.1
gültig	141948	98.4	142669	98.5	-721	-0.1
01 CDU	70949	50.0	79160	55.5	-8211	-5.5
02 SPD	48754	34.3	52664	36.9	-3910	-2.6
03 FDP/DVP	8741	6.2	4676	3.3	4065	2.9
04 GRÜNE	11492	8.1	5887	4.1	5605	4.0
05 ZENTRUM						
06 Mündige Bürger						
07 FRAUEN						
08 MLPD						
09 NPD	1376	1.0			1376	1.0
10 ÖDP						
11 Patrioten						
12 FAP						
13 EINZBEW	636	0.4			636	0.4
14 Übrige			282	0.2	-282	-0.2
Zweitstimmen						
ungültig	1921	1.3	1703	1.2	218	0.1
gültig	142391	98.7	143074	98.8	-683	-0.1
01 CDU	66509	46.7	73912	51.7	-7403	-5.0
02 SPD	45354	31.9	47290	33.1	-1936	-1.2
03 FDP/DVP	14719	10.3	11940	8.3	2779	2.0
04 GRÜNE	13314	9.4	9335	6.5	3979	2.9
05 ZENTRUM	141	0.1			141	0.1
06 Mündige Bürger	153	0.1			153	0.1
07 FRAUEN	351	0.2			351	0.2
08 MLPD	34	0.0			34	0.0
09 NPD	1353	1.0	356	0.2	997	0.8
10 ÖDP	404	0.3			404	0.3
11 Patrioten	59	0.0			59	0.0
12 FAP						
13 EINZBEW						
14 Übrige			241	0.2	-241	-0.2

Vorläufige Ergebnisse der Wahl zum 11. Deutschen Bundestag am 25.01.1987 in Baden - Württemberg  
mit Vergleichsangaben von 1983

Wahlkreis 183 Pforzheim			Mehrheit Erststimmen		1987 CDU	1983 CDU
			Zweitstimmen		1987 CDU	1983 CDU
		----- 1987 -----			---- Veränderung ----	
Bezeichnung	Anzahl	%	Anzahl	%	Anzahl	%-Punkte
Wahlberechtigte	199157		192293		6864	
Wähler	164383	82.5	168757	87.8	-4374	-5.3
Erststimmen						
ungültig	2269	1.4	2886	1.7	-617	-0.3
gültig	162114	98.6	165871	98.3	-3757	0.3
01 CDU	79233	48.9	89428	53.9	-10195	-5.0
02 SPD	55438	34.2	61729	37.2	-6291	-3.0
03 FDP/DVP	9286	5.7	5260	3.2	4026	2.5
04 GRÜNE	14358	8.9	9093	5.5	5265	3.4
05 ZENTRUM						
06 Mündige Bürger						
07 FRAUEN						
08 MLPD						
09 NPD	1707	1.1			1707	1.1
10 ÖDP	1263	0.8			1263	0.8
11 Patrioten						
12 FAP						
13 EINZBEW	829 1)	0.5			829	0.5
14 Übrige			361	0.2	-361	-0.2
Zweitstimmen						
ungültig	1942	1.2	2154	1.3	-212	-0.1
gültig	162441	98.8	166603	98.7	-4162	0.1
01 CDU	72120	44.4	82499	49.5	-10379	-5.1
02 SPD	52241	32.2	56944	34.2	-4703	-2.0
03 FDP/DVP	19049	11.7	14608	8.8	4441	2.9
04 GRÜNE	15151	9.3	11686	7.0	3465	2.3
05 ZENTRUM	273	0.2			273	0.2
06 Mündige Bürger	203	0.1			203	0.1
07 FRAUEN	334	0.2			334	0.2
08 MLPD	52	0.0			52	0.0
09 NPD	1729	1.1	534	0.3	1195	0.8
10 ÖDP	1227	0.8			1227	0.8
11 Patrioten	62	0.0			62	0.0
12 FAP						
13 EINZBEW						
14 Übrige			332	0.2	-332	-0.2

1) Davon: Kennwort "Computer und Neue Medien" 251, Kennwort "FRIEDEN" 578.

Vorläufige Ergebnisse der Wahl zum 11. Deutschen Bundestag am 25.01.1987 in Baden - Württemberg  
mit Vergleichsangaben von 1983

Wahlkreis 184 Calw			Mehrheit Erststimmen		1987	CDU	1983	CDU
			Zweitstimmen		1987	CDU	1983	CDU
							Veränderung	
Bezeichnung	Anzahl	%	Anzahl	%	Anzahl	%-Punkte		
Wahlberechtigte	171879		162476		9403			
Wähler	140872	82.0	141876	87.3	-1004	-5.3		
Erststimmen								
ungültig	1960	1.4	1808	1.3	152	0.1		
gültig	138912	98.6	140068	98.7	-1156	-0.1		
01 CDU	76214	54.9	87102	62.2	-10888	-7.3		
02 SPD	41740	30.0	40670	29.0	1070	1.0		
03 FDP/DVP	9318	6.7	4723	3.4	4595	3.3		
04 GRÜNE	9220	6.6	6602	4.7	2618	1.9		
05 ZENTRUM								
06 Mündige Bürger								
07 FRAUEN								
08 MLPD								
09 NPD	1930	1.4	611	0.4	1319	1.0		
10 ÖDP								
11 Patrioten								
12 FAP								
13 EINZBEW	490	0.4			490	0.4		
14 Übrige			360	0.3	-360	-0.3		
Zweitstimmen								
ungültig	1707	1.2	1568	1.1	139	0.1		
gültig	139165	98.8	140308	98.9	-1143	-0.1		
01 CDU	69910	50.2	78416	55.9	-8506	-5.7		
02 SPD	36360	26.1	37562	26.8	-1202	-0.7		
03 FDP/DVP	18045	13.0	14761	10.5	3284	2.5		
04 GRÜNE	11256	8.1	8787	6.3	2469	1.8		
05 ZENTRUM	399	0.3			399	0.3		
06 Mündige Bürger	191	0.1			191	0.1		
07 FRAUEN	366	0.3			366	0.3		
08 MLPD	79	0.1			79	0.1		
09 NPD	1910	1.4	572	0.4	1338	1.0		
10 ÖDP	585	0.4			585	0.4		
11 Patrioten	64	0.0			64	0.0		
12 FAP								
13 EINZBEW								
14 Übrige			210	0.1	-210	-0.1		

Vorläufige Ergebnisse der Wahl zum 11. Deutschen Bundestag am 25.01.1987 in Baden - Württemberg  
mit Vergleichsangaben von 1983

Wahlkreis 185 Freiburg		Mehrheit Erststimmen		1987 CDU	1983 CDU
		Zweitstimmen		1987 CDU	1983 CDU
		----- 1987 -----		----- 1983 -----	
Bezeichnung	Anzahl	%	Anzahl	%	Veränderung
					Anzahl %-Punkte
Wahlberechtigte	212631		192426		20205
Wähler	178071	83.7	169666	88.2	8405 -4.5
Erststimmen					
ungültig	2637	1.5	1899	1.1	738 0.4
gültig	175434	98.5	167767	98.9	7667 -0.4
01 CDU	75760	43.2	84669	50.5	-8909 -7.3
02 SPD	59679	34.0	66249	39.5	-6570 -5.5
03 FDP/DVP	8730	5.0	4347	2.6	4383 2.4
04 GRÜNE	23191	13.2	11198	6.7	11993 6.5
05 ZENTRUM					
06 Mündige Bürger					
07 FRAUEN					
08 MLPD					
09 NPD			357	0.2	-357 -0.2
10 ÖDP	4028	2.3			4028 2.3
11 Patrioten					
12 FAP					
13 EINZBEW 1)	4046	2.3	313	0.2	3733 2.1
14 Übrige			634	0.4	-634 -0.4
Zweitstimmen					
ungültig	1829	1.0	1552	0.9	277 0.1
gültig	176242	99.0	168114	99.1	8128 -0.1
01 CDU	66616	37.8	77216	45.9	-10600 -8.1
02 SPD	51630	29.3	56088	33.4	-4458 -4.1
03 FDP/DVP	20928	11.9	13370	8.0	7558 3.9
04 GRÜNE	32471	18.4	20765	12.4	11706 6.0
05 ZENTRUM	255	0.1			255 0.1
06 Mündige Bürger	181	0.1			181 0.1
07 FRAUEN	408	0.2			408 0.2
08 MLPD	252	0.1			252 0.1
09 NPD	728	0.4	293	0.2	435 0.2
10 ÖDP	2724	1.5			2724 1.5
11 Patrioten	49	0.0			49 0.0
12 FAP					
13 EINZBEW					
14 Übrige			382	0.2	-382 -0.2

1) Davon: Kennwort "FRIEDEN" 3214, Kennwort "Robert Heide1" 832.



Vorläufige Ergebnisse der Wahl zum 11. Deutschen Bundestag am 25.01.1987 in Baden - Württemberg  
mit Vergleichsangaben von 1983

Wahlkreis 186 Lörrach-Müllheim		Mehrheit Erststimmen		1987 CDU	1983 CDU
		Zweitstimmen		1987 CDU	1983 CDU
		----- 1987 -----		----- 1983 -----	
Bezeichnung	Anzahl	%	Anzahl	%	Veränderung
					Anzahl %-Punkte
Wahlberechtigte	192844		185037		7807
Wähler	155064	80.4	159622	86.3	-4558 -5.9
Erststimmen					
ungültig	2623	1.7	2419	1.5	204 0.2
gültig	152441	98.3	157203	98.5	-4762 -0.2
01 CDU	72460	47.5	84333	53.6	-11873 -6.1
02 SPD	52652	34.5	58456	37.2	-5804 -2.7
03 FDP/DVP	9334	6.1	5503	3.5	3831 2.6
04 GRÜNE	14684	9.6	7971	5.1	6713 4.5
05 ZENTRUM					
06 Mündige Bürger					
07 FRAUEN					
08 MLPD					
09 NPD	1098	0.7	583	0.4	515 0.3
10 ÖDP	1225	0.8			1225 0.8
11 Patrioten					
12 FAP					
13 EINZBEW	988	0.6			988 0.6
14 Übrige			357	0.2	-357 -0.2
Zweitstimmen					
ungültig	2055	1.3	2077	1.3	-22 0.0
gültig	153009	98.7	157545	98.7	-4536 0.0
01 CDU	66172	43.2	78286	49.7	-12114 -6.5
02 SPD	49484	32.3	53590	34.0	-4106 -1.7
03 FDP/DVP	17229	11.3	12504	7.9	4725 3.4
04 GRÜNE	16963	11.1	12284	7.8	4679 3.3
05 ZENTRUM	273	0.2			273 0.2
06 Mündige Bürger	189	0.1			189 0.1
07 FRAUEN	373	0.2			373 0.2
08 MLPD	99	0.1			99 0.1
09 NPD	1128	0.7	531	0.3	597 0.4
10 ÖDP	1037	0.7			1037 0.7
11 Patrioten	62	0.0			62 0.0
12 FAP					
13 EINZBEW					
14 Übrige			350	0.2	-350 -0.2

Vorläufige Ergebnisse der Wahl zum 11. Deutschen Bundestag am 25.01.1987 in Baden - Württemberg  
mit Vergleichsangaben von 1983

Wahlkreis 187 Emmendingen-Lahr		Mehrheit Erststimmen		1987 CDU	1983 CDU
		Zweitstimmen		1987 CDU	1983 CDU
		----- 1987 -----		----- 1983 -----	
				---- Veränderung ----	
Bezeichnung	Anzahl	%	Anzahl	%	Anzahl %-Punkte
Wahlberechtigte	192175		185826		6349
Wähler	157682	82.1	161029	86.7	-3347 -4.6
Erststimmen					
ungültig	3341	2.1	3060	1.9	281 0.2
gültig	154341	97.9	157969	98.1	-3628 -0.2
01 CDU	76181	49.4	88649	56.1	-12468 -6.7
02 SPD	50931	33.0	54050	34.2	-3119 -1.2
03 FDP/DVP	13115	8.5	5082	3.2	8033 5.3
04 GRÜNE	13479	8.7	9815	6.2	3664 2.5
05 ZENTRUM					
06 Mündige Bürger					
07 FRAUEN					
08 MLPD					
09 NPD					
10 ÖDP					
11 Patrioten					
12 FAP					
13 EINZBEW	635	0.4			635 0.4
14 Übrige			373	0.2	-373 -0.2
Zweitstimmen					
ungültig	2522	1.6	2491	1.5	31 0.1
gültig	155160	98.4	158538	98.5	-3378 -0.1
01 CDU	72082	46.5	83940	52.9	-11858 -6.4
02 SPD	48671	31.4	50755	32.0	-2084 -0.6
03 FDP/DVP	16653	10.7	11322	7.1	5331 3.6
04 GRÜNE	15111	9.7	11973	7.6	3138 2.1
05 ZENTRUM	260	0.2			260 0.2
06 Mündige Bürger	198	0.1			198 0.1
07 FRAUEN	405	0.3			405 0.3
08 MLPD	63	0.0			63 0.0
09 NPD	745	0.5	214	0.1	531 0.4
10 ÖDP	887	0.6			887 0.6
11 Patrioten	85	0.1			85 0.1
12 FAP					
13 EINZBEW					
14 Übrige			334	0.2	-334 -0.2

Vorläufige Ergebnisse der Wahl zum 11. Deutschen Bundestag am 25.01.1987 in Baden - Württemberg  
mit Vergleichsangaben von 1983

Wahlkreis 188 Offenburg			Mehrheit Erststimmen		1987 CDU	1983 CDU
			Zweitstimmen		1987 CDU	1983 CDU
----- 1987 -----			----- 1983 -----		---- Veränderung ----	
Bezeichnung	Anzahl	%	Anzahl	%	Anzahl	%-Punkte
Wahlberechtigte	178869		172500		6369	
Wähler	145343	81.3	149471	86.6	-4128	-5.3
Erststimmen						
ungültig	2667	1.8	2255	1.5	412	0.3
gültig	142676	98.2	147216	98.5	-4540	-0.3
01 CDU	83614	58.6	91865	62.4	-8251	-3.8
02 SPD	41487	29.1	44798	30.4	-3311	-1.3
03 FDP/DVP	5779	4.1	4368	3.0	1411	1.1
04 GRÜNE	9238	6.5	5951	4.0	3287	2.5
05 ZENTRUM						
06 Mündige Bürger						
07 FRAUEN						
08 MLPD						
09 NPD	851	0.6			851	0.6
10 ÖDP	804	0.6			804	0.6
11 Patrioten						
12 FAP						
13 EINZBEW	903	0.6			903	0.6
14 Übrige			234	0.2	-234	-0.2
Zweitstimmen						
ungültig	2491	1.7	2224	1.5	267	0.2
gültig	142852	98.3	147247	98.5	-4395	-0.2
01 CDU	76067	53.2	85354	58.0	-9287	-4.8
02 SPD	39605	27.7	41793	28.4	-2188	-0.7
03 FDP/DVP	13149	9.2	10763	7.3	2386	1.9
04 GRÜNE	11654	8.2	8728	5.9	2926	2.3
05 ZENTRUM	162	0.1			162	0.1
06 Mündige Bürger	190	0.1			190	0.1
07 FRAUEN	306	0.2			306	0.2
08 MLPD	38	0.0			38	0.0
09 NPD	952	0.7	370	0.3	582	0.4
10 ÖDP	669	0.5			669	0.5
11 Patrioten	60	0.0			60	0.0
12 FAP						
13 EINZBEW						
14 Übrige			239	0.2	-239	-0.2

Vorläufige Ergebnisse der Wahl zum 11. Deutschen Bundestag am 25.01.1987 in Baden - Württemberg  
mit Vergleichsangaben von 1983

Wahlkreis 189 Rottweil-Tuttlingen			Mehrheit Erststimmen		1987	CDU	1983	CDU
			Zweitstimmen		1987	CDU	1983	CDU
----- 1987 -----			----- 1983 -----		---- Veränderung ----			
Bezeichnung	Anzahl	%	Anzahl	%	Anzahl	%-Punkte		
Wahlberechtigte	178123		173483		4640			
Wähler	147508	82.8	154679	89.2	-7171	-6.4		
Erststimmen								
ungültig	2644	1.8	2132	1.4	512	0.4		
gültig	144864	98.2	152547	98.6	-7683	-0.4		
01 CDU	81907	56.5	97571	64.0	-15664	-7.5		
02 SPD	39312	27.1	41626	27.3	-2314	-0.2		
03 FDP/DVP	10561	7.3	5901	3.9	4660	3.4		
04 GRÜNE	9182	6.3	6330	4.1	2852	2.2		
05 ZENTRUM								
06 Mündige Bürger								
07 FRAUEN								
08 MLPD								
09 NPD	3341	2.3	907	0.6	2434	1.7		
10 ÖDP								
11 Patrioten								
12 FAP								
13 EINZBEW	561	0.4			561	0.4		
14 Übrige			212	0.1	-212	-0.1		
Zweitstimmen								
ungültig	2312	1.6	1867	1.2	445	0.4		
gültig	145196	98.4	152812	98.8	-7616	-0.4		
01 CDU	77147	53.1	92010	60.2	-14863	-7.1		
02 SPD	36976	25.5	39368	25.8	-2392	-0.3		
03 FDP/DVP	16171	11.1	12917	8.5	3254	2.6		
04 GRÜNE	10083	6.9	7527	4.9	2556	2.0		
05 ZENTRUM	325	0.2			325	0.2		
06 Mündige Bürger	209	0.1			209	0.1		
07 FRAUEN	636	0.4			636	0.4		
08 MLPD	43	0.0			43	0.0		
09 NPD	2827	1.9	732	0.5	2095	1.4		
10 ÖDP	707	0.5			707	0.5		
11 Patrioten	72	0.0			72	0.0		
12 FAP								
13 EINZBEW								
14 Übrige			258	0.2	-258	-0.2		

Vorläufige Ergebnisse der Wahl zum 11. Deutschen Bundestag am 25.01.1987 in Baden - Württemberg  
mit Vergleichsangaben von 1983

Wahlkreis 190 Schwarzwald-Baar		Mehrheit		Erststimmen		1987	CDU	1983	CDU
				Zweitstimmen		1987	CDU	1983	CDU
		----- 1987 -----		----- 1983 -----		---- Veränderung ----			
Bezeichnung		Anzahl	%	Anzahl	%	Anzahl		%-Punkte	
Wahlberechtigte		142749		139711		3038			
Wähler		115822	81.1	122120	87.4	-6298		-6.3	
Erststimmen									
ungültig		1814	1.6	1625	1.3	189		0.3	
gültig		114008	98.4	120495	98.7	-6487		-0.3	
01	CDU	64103	56.2	75821	62.9	-11718		-6.7	
02	SPD	30344	26.6	33454	27.8	-3110		-1.2	
03	FDP/DVP	6163	5.4	3573	3.0	2590		2.4	
04	GRÜNE	10028	8.8	6294	5.2	3734		3.6	
05	ZENTRUM								
06	Mündige Bürger								
07	FRAUEN								
08	MLPD								
09	NPD	2894	2.5	1184	1.0	1710		1.5	
10	ÖDP								
11	Patrioten	114	0.1			114		0.1	
12	FAP								
13	EINZBEW	362	0.3			362		0.3	
14	Übrige			169	0.1	-169		-0.1	
Zweitstimmen									
ungültig		1435	1.2	1367	1.1	68		0.1	
gültig		114387	98.8	120753	98.9	-6366		-0.1	
01	CDU	55730	48.7	68264	56.5	-12534		-7.8	
02	SPD	30713	26.9	33403	27.7	-2690		-0.8	
03	FDP/DVP	14025	12.3	10517	8.7	3508		3.6	
04	GRÜNE	10356	9.1	7475	6.2	2881		2.9	
05	ZENTRUM	147	0.1			147		0.1	
06	Mündige Bürger	140	0.1			140		0.1	
07	FRAUEN	338	0.3			338		0.3	
08	MLPD	63	0.1			63		0.1	
09	NPD	2403	2.1	886	0.7	1517		1.4	
10	ÖDP	387	0.3			387		0.3	
11	Patrioten	85	0.1			85		0.1	
12	FAP								
13	EINZBEW								
14	Übrige			208	0.2	-208		-0.2	



Vorläufige Ergebnisse der Wahl zum 11. Deutschen Bundestag am 25.01.1987 in Baden - Württemberg  
mit Vergleichsangaben von 1983

Wahlkreis 191 Konstanz		Mehrheit Erststimmen		1987	CDU	1983	CDU
		Zweitstimmen		1987	CDU	1983	CDU
		----- 1987 -----		----- 1983 -----		---- Veränderung ----	
Bezeichnung	Anzahl	%	Anzahl	%	Anzahl	%-Punkte	
Wahlberechtigte	172979		163968		9011		
Wähler	139086	80.4	142129	86.7	-3043		-6.3
Erststimmen							
ungültig	2556	1.8	1826	1.3	730		0.5
gültig	136530	98.2	140303	98.7	-3773		-0.5
01 CDU	73996	54.2	85097	60.7	-11101		-6.5
02 SPD	42535	31.2	41486	29.6	1049		1.6
03 FDP/DVP	7257	5.3	4326	3.1	2931		2.2
04 GRÜNE	11831	8.7	9016	6.4	2815		2.3
05 ZENTRUM							
06 Mündige Bürger							
07 FRAUEN							
08 MLPD							
09 NPD							
10 ÖDP							
11 Patrioten							
12 FAP							
13 EINZBEW	911	0.7			911		0.7
14 Übrige			378	0.3	-378		-0.3
Zweitstimmen							
ungültig	1891	1.4	1461	1.0	430		0.4
gültig	137195	98.6	140668	99.0	-3473		-0.4
01 CDU	65737	47.9	78439	55.8	-12702		-7.9
02 SPD	36830	26.8	39666	28.2	-2836		-1.4
03 FDP/DVP	16580	12.1	11783	8.4	4797		3.7
04 GRÜNE	15568	11.3	10072	7.2	5496		4.1
05 ZENTRUM	209	0.2			209		0.2
06 Mündige Bürger	226	0.2			226		0.2
07 FRAUEN	417	0.3			417		0.3
08 MLPD	54	0.0			54		0.0
09 NPD	1071	0.8	375	0.3	696		0.5
10 ÖDP	445	0.3			445		0.3
11 Patrioten	58	0.0			58		0.0
12 FAP							
13 EINZBEW							
14 Übrige			333	0.2	-333		-0.2

Vorläufige Ergebnisse der Wahl zum 11. Deutschen Bundestag am 25.01.1987 in Baden - Württemberg  
mit Vergleichsangaben von 1983

Wahlkreis 192 Waldshut			Mehrheit Erststimmen		1987 CDU	1983 CDU
			Zweitstimmen		1987 CDU	1983 CDU
----- 1987 -----			----- 1983 -----		---- Veränderung ----	
Bezeichnung	Anzahl	%	Anzahl	%	Anzahl	%-Punkte
Wahlberechtigte	131481		126075		5406	
Wähler	105956	80.6	109490	86.8	-3534	-6.2
Erststimmen						
ungültig	1822	1.7	1468	1.3	354	0.4
gültig	104134	98.3	108022	98.7	-3888	-0.4
01 CDU	59729	57.4	67779	62.7	-8050	-5.3
02 SPD	28664	27.5	31366	29.0	-2702	-1.5
03 FDP/DVP	5598	5.4	3381	3.1	2217	2.3
04 GRÜNE	9666	9.3	5276	4.9	4390	4.4
05 ZENTRUM						
06 Mündige Bürger						
07 FRAUEN						
08 MLPD						
09 NPD						
10 ÖDP						
11 Patrioten						
12 FAP						
13 EINZBEW	477	0.5			477	0.5
14 Übrige			220	0.2	-220	-0.2
Zweitstimmen						
ungültig	1450	1.4	1348	1.2	102	0.2
gültig	104506	98.6	108142	98.8	-3636	-0.2
01 CDU	53613	51.3	63387	58.6	-9774	-7.3
02 SPD	26640	25.5	28174	26.1	-1534	-0.6
03 FDP/DVP	12106	11.6	9219	8.5	2887	3.1
04 GRÜNE	10075	9.6	6858	6.3	3217	3.3
05 ZENTRUM	263	0.3			263	0.3
06 Mündige Bürger	194	0.2			194	0.2
07 FRAUEN	350	0.3			350	0.3
08 MLPD	55	0.1			55	0.1
09 NPD	644	0.6	259	0.2	385	0.4
10 ÖDP	494	0.5			494	0.5
11 Patrioten	72	0.1			72	0.1
12 FAP						
13 EINZBEW						
14 Übrige			245	0.2	-245	-0.2

Vorläufige Ergebnisse der Wahl zum 11. Deutschen Bundestag am 25.01.1987 in Baden - Württemberg  
mit Vergleichsangaben von 1983

Wahlkreis 193 Reutlingen		Mehrheit		Erststimmen		1987	CDU	1983	CDU
				Zweitstimmen		1987	CDU	1983	CDU
		----- 1987 -----		----- 1983 -----		---- Veränderung ----			
Bezeichnung	Anzahl	%	Anzahl	%	Anzahl	%-Punkte			
Wahlberechtigte	177446		166893		10553				
Wähler	148378	83.6	148849	89.2	-471	-5.6			
Erststimmen									
ungültig	2664	1.8	2312	1.6	352	0.2			
gültig	145714	98.2	146537	98.4	-823	-0.2			
01	CDU	74423	51.1	85415	58.3	-10992	-7.2		
02	SPD	41633	28.6	45078	30.8	-3445	-2.2		
03	FDP/DVP	15759	10.8	9270	6.3	6489	4.5		
04	GRÜNE	12937	8.9	6355	4.3	6582	4.6		
05	ZENTRUM								
06	Mündige Bürger								
07	FRAUEN								
08	MLPD								
09	NPD								
10	ÖDP								
11	Patrioten								
12	FAP								
13	EINZBEW	962	0.7			962	0.7		
14	Übrige			419	0.3	-419	-0.3		
Zweitstimmen									
ungültig	1628	1.1	1470	1.0	158	0.1			
gültig	146750	98.9	147379	99.0	-629	-0.1			
01	CDU	68620	46.8	79633	54.0	-11013	-7.2		
02	SPD	41085	28.0	43358	29.4	-2273	-1.4		
03	FDP/DVP	19817	13.5	13958	9.5	5859	4.0		
04	GRÜNE	14480	9.9	9632	6.5	4848	3.4		
05	ZENTRUM	288	0.2			288	0.2		
06	Mündige Bürger	193	0.1			193	0.1		
07	FRAUEN	415	0.3			415	0.3		
08	MLPD	118	0.1			118	0.1		
09	NPD	1163	0.8	471	0.3	692	0.5		
10	ÖDP	502	0.3			502	0.3		
11	Patrioten	69	0.0			69	0.0		
12	FAP								
13	EINZBEW								
14	Übrige			327	0.2	-327	-0.2		

Vorläufige Ergebnisse der Wahl zum 11. Deutschen Bundestag am 25.01.1987 in Baden - Württemberg  
mit Vergleichsangaben von 1983

Wahlkreis 194 Tübingen			Mehrheit Erststimmen		1987 CDU	1983 CDU
			Zweitstimmen		1987 CDU	1983 CDU
----- 1987 -----			----- 1983 -----		---- Veränderung ----	
Bezeichnung	Anzahl	%	Anzahl	%	Anzahl	%-Punkte
Wahlberechtigte	153311		140860		12451	
Wähler	131248	85.6	126631	89.9	4617	-4.3
Erststimmen						
ungültig	2566	2.0	1661	1.3	905	0.7
gültig	128682	98.0	124970	98.7	3712	-0.7
01 CDU	64601	50.2	71392	57.1	-6791	-6.9
02 SPD	51120	39.7	42391	33.9	8729	5.8
03 FDP/DVP	6963	5.4	3268	2.6	3695	2.8
04 GRÜNE			7233	5.8	-7233	-5.8
05 ZENTRUM						
06 Mündige Bürger						
07 FRAUEN						
08 MLPD						
09 NPD	1112	0.9	430	0.3	682	0.6
10 ÖDP						
11 Patrioten						
12 FAP						
13 EINZBEW	4886	3.8			4886	3.8
14 Übrige			256	0.2	-256	-0.2
Zweitstimmen						
ungültig	1265	1.0	1113	0.9	152	0.1
gültig	129983	99.0	125518	99.1	4465	-0.1
01 CDU	56657	43.6	65697	52.3	-9040	-8.7
02 SPD	35524	27.3	36695	29.2	-1171	-1.9
03 FDP/DVP	15694	12.1	10568	8.4	5126	3.7
04 GRÜNE	19649	15.1	11976	9.5	7673	5.6
05 ZENTRUM	220	0.2			220	0.2
06 Mündige Bürger	174	0.1			174	0.1
07 FRAUEN	293	0.2			293	0.2
08 MLPD	134	0.1			134	0.1
09 NPD	1079	0.8	350	0.3	729	0.5
10 ÖDP	502	0.4			502	0.4
11 Patrioten	57	0.0			57	0.0
12 FAP						
13 EINZBEW						
14 Übrige			232	0.2	-232	-0.2

Vorläufige Ergebnisse der Wahl zum 11. Deutschen Bundestag am 25.01.1987 in Baden - Württemberg  
mit Vergleichsangaben von 1983

Wahlkreis 195 Ulm		Mehrheit Erststimmen		1987 CDU	1983 CDU
		Zweitstimmen		1987 CDU	1983 CDU
		----- 1987 -----		----- 1983 -----	
Bezeichnung	Anzahl	%	Anzahl	%	Veränderung
					Anzahl %-Punkte
Wahlberechtigte	190413		182522		7891
Wähler	159862	84.0	163443	89.5	-3581 -5.5
Erststimmen					
ungültig	2344	1.5	2141	1.3	203 0.2
gültig	157518	98.5	161302	98.7	-3784 -0.2
01 CDU	85193	54.1	99151	61.5	-13958 -7.4
02 SPD	45831	29.1	47092	29.2	-1261 -0.1
03 FDP/DVP	8495	5.4	4974	3.1	3521 2.3
04 GRÜNE	14168	9.0	8828	5.5	5340 3.5
05 ZENTRUM	761	0.5			761 0.5
06 Mündige Bürger					
07 FRAUEN					
08 MLPD					
09 NPD	1950	1.2	756	0.5	1194 0.7
10 ÖDP					
11 Patrioten					
12 FAP					
13 EINZBEW	1120	0.7			1120 0.7
14 Übrige			501	0.3	-501 -0.3
Zweitstimmen					
ungültig	1760	1.1	1745	1.1	15 0.0
gültig	158102	98.9	161698	98.9	-3596 0.0
01 CDU	78111	49.4	92310	57.1	-14199 -7.7
02 SPD	43643	27.6	45532	28.2	-1889 -0.6
03 FDP/DVP	17674	11.2	12926	8.0	4748 3.2
04 GRÜNE	14604	9.2	9817	6.1	4787 3.1
05 ZENTRUM	517	0.3			517 0.3
06 Mündige Bürger	189	0.1			189 0.1
07 FRAUEN	464	0.3			464 0.3
08 MLPD	110	0.1			110 0.1
09 NPD	1870	1.2	722	0.4	1148 0.8
10 ÖDP	847	0.5			847 0.5
11 Patrioten	73	0.0			73 0.0
12 FAP					
13 EINZBEW					
14 Übrige			391	0.2	-391 -0.2



Vorläufige Ergebnisse der Wahl zum 11. Deutschen Bundestag am 25.01.1987 in Baden - Württemberg  
mit Vergleichsangaben von 1983

Wahlkreis 196 Biberach			Mehrheit Erststimmen		1987 CDU	1983 CDU
			Zweitstimmen		1987 CDU	1983 CDU
					Veränderung	
Bezeichnung	1987		1983			
	Anzahl	%	Anzahl	%	Anzahl	%-Punkte
Wahlberechtigte	198120		190118		8002	
Wähler	165186	83.4	170818	89.8	-5632	-6.4
Erststimmen						
ungültig	3095	1.9	2280	1.3	815	0.6
gültig	162091	98.1	168538	98.7	-6447	-0.6
01 CDU	109578	67.6	126569	75.1	-16991	-7.5
02 SPD	26920	16.6	27971	16.6	-1051	0.0
03 FDP/DVP	6866	4.2	4015	2.4	2851	1.8
04 GRÜNE	14367	8.9	9141	5.4	5226	3.5
05 ZENTRUM	1895	1.2			1895	1.2
06 Mündige Bürger						
07 FRAUEN						
08 MLPD						
09 NPD	1781	1.1	611	0.4	1170	0.7
10 ÖDP						
11 Patrioten						
12 FAP						
13 EINZBEW	684	0.4			684	0.4
14 Übrige			231	0.1	-231	-0.1
Zweitstimmen						
ungültig	2354	1.4	1862	1.1	492	0.3
gültig	162832	98.6	168956	98.9	-6124	-0.3
01 CDU	103230	63.4	120443	71.3	-17213	-7.9
02 SPD	27522	16.9	27447	16.2	75	0.7
03 FDP/DVP	13773	8.5	10835	6.4	2938	2.1
04 GRÜNE	13419	8.2	9619	5.7	3800	2.5
05 ZENTRUM	1452	0.9			1452	0.9
06 Mündige Bürger	225	0.1			225	0.1
07 FRAUEN	478	0.3			478	0.3
08 MLPD	85	0.1			85	0.1
09 NPD	1503	0.9	403	0.2	1100	0.7
10 ÖDP	1079	0.7			1079	0.7
11 Patrioten	66	0.0			66	0.0
12 FAP						
13 EINZBEW						
14 Übrige			209	0.1	-209	-0.1

Vorläufige Ergebnisse der Wahl zum 11. Deutschen Bundestag am 25.01.1987 in Baden - Württemberg  
mit Vergleichsangaben von 1983

Wahlkreis 197 Ravensburg-Bodensee		Mehrheit Erststimmen		1987 CDU	1983 CDU
		Zweitstimmen		1987 CDU	1983 CDU
				Veränderung	
Bezeichnung	1987	1983			
	Anzahl	%	Anzahl	%	Anzahl %-Punkte
Wahlberechtigte	216884		203284		13600
Wähler	178047	82.1	180983	89.0	-2936 -6.9
Erststimmen					
ungültig	3176	1.8	2100	1.2	1076 0.6
gültig	174871	98.2	178883	98.8	-4012 -0.6
01 CDU	100928	57.7	117005	65.4	-16077 -7.7
02 SPD	40942	23.4	44164	24.7	-3222 -1.3
03 FDP/DVP	11336	6.5	7108	4.0	4228 2.5
04 GRÜNE	16359	9.4	10312	5.8	6047 3.6
05 ZENTRUM					
06 Mündige Bürger					
07 FRAUEN					
08 MLPD					
09 NPD	1342	0.8			1342 0.8
10 ÖDP	3126	1.8			3126 1.8
11 Patrioten					
12 FAP					
13 EINZBEW	838	0.5			838 0.5
14 Übrige			294	0.2	-294 -0.2
Zweitstimmen					
ungültig	2209	1.2	1600	0.9	609 0.3
gültig	175838	98.8	179383	99.1	-3545 -0.3
01 CDU	95615	54.4	110855	61.8	-15240 -7.4
02 SPD	38863	22.1	40462	22.6	-1599 -0.5
03 FDP/DVP	19432	11.1	15259	8.5	4173 2.6
04 GRÜNE	16746	9.5	12161	6.8	4585 2.7
05 ZENTRUM	730	0.4			730 0.4
06 Mündige Bürger	279	0.2			279 0.2
07 FRAUEN	576	0.3			576 0.3
08 MLPD	84	0.0			84 0.0
09 NPD	1265	0.7	353	0.2	912 0.5
10 ÖDP	2163	1.2			2163 1.2
11 Patrioten	85	0.0			85 0.0
12 FAP					
13 EINZBEW					
14 Übrige			293	0.2	-293 -0.2

Vorläufige Ergebnisse der Wahl zum 11. Deutschen Bundestag am 25.01.1987 in Baden - Württemberg  
mit Vergleichsangaben von 1983

Wahlkreis 198 Zollernalb-Sigmaringen			Mehrheit Erststimmen		1987 CDU	1983 CDU
			Zweitstimmen		1987 CDU	1983 CDU
		----- 1987 -----			---- Veränderung ----	
Bezeichnung	Anzahl	%	Anzahl	%	Anzahl	%-Punkte
Wahlberechtigte	180752		174850		5902	
Wähler	148065	81.9	155171	88.7	-7106	-6.8
Erststimmen						
ungültig	2374	1.6	1655	1.1	719	0.5
gültig	145691	98.4	153516	98.9	-7825	-0.5
01 CDU	91371	62.7	107154	69.8	-15783	-7.1
02 SPD	35630	24.5	35971	23.4	-341	1.1
03 FDP/DVP	7712	5.3	3085	2.0	4627	3.3
04 GRÜNE	9142	6.3	6582	4.3	2560	2.0
05 ZENTRUM						
06 Mündige Bürger						
07 FRAUEN						
08 MLPD						
09 NPD	1379	0.9	508	0.3	871	0.6
10 ÖDP						
11 Patrioten						
12 FAP						
13 EINZBEW	457	0.3			457	0.3
14 Übrige			216	0.1	-216	-0.1
Zweitstimmen						
ungültig	2004	1.4	1478	1.0	526	0.4
gültig	146061	98.6	153693	99.0	-7632	-0.4
01 CDU	94770	58.0	101240	65.9	-16470	-7.9
02 SPD	32057	21.9	32891	21.4	-834	0.5
03 FDP/DVP	15644	10.7	11356	7.4	4288	3.3
04 GRÜNE	10444	7.2	7548	4.9	2896	2.3
05 ZENTRUM	334	0.2			334	0.2
06 Mündige Bürger	205	0.1			205	0.1
07 FRAUEN	417	0.3			417	0.3
08 MLPD	141	0.1			141	0.1
09 NPD	1449	1.0	422	0.3	1027	0.7
10 ÖDP	535	0.4			535	0.4
11 Patrioten	65	0.0			65	0.0
12 FAP						
13 EINZBEW						
14 Übrige			236	0.2	-236	-0.2

Vorläufige Ergebnisse der Wahl zum 11. Deutschen Bundestag am 25.01.1987 in Baden - Württemberg  
mit Vergleichsangaben von 1983

Land Baden - Württemberg		Mehrheit Erststimmen		1987 CDU	1983 CDU
		Zweitstimmen		1987 CDU	1983 CDU
				Veränderung	
Bezeichnung	1987	1983			
	Anzahl	%	Anzahl	%	Anzahl
					%-Punkte
Wahlberechtigte	6834606		6544795		289811
Wähler	5677349	83.1	5785570	88.4	-108221
Erststimmen					
ungültig	89090	1.6	77150	1.3	11940
gültig	5588259	98.4	5708420	98.7	-120161
01 CDU	2880726	51.5	3263045	57.2	-382319
02 SPD	1781075	31.9	1929527	33.8	-148452
03 FDP/DVP	339650	6.1	200803	3.5	138847
04 GRÜNE	455090	8.1	262217	4.6	192873
05 ZENTRUM	2656	0.0			2656
06 Mündige Bürger	610	0.0			610
07 FRAUEN					
08 MLPD					
09 NPD	47412	0.8	9774	0.2	37638
10 ÖDP	10446	0.2			10446
11 Patrioten	1634	0.0			1634
12 FAP	157	0.0			157
13 EINZBEW	68803	1.2	28859	0.5	39944
14 Übrige			14195	0.2	-14195
Zweitstimmen					
ungültig	68511	1.2	62985	1.1	5526
gültig	5608838	98.8	5722585	98.9	-113747
01 CDU	2617041	46.7	3010521	52.6	-393480
02 SPD	1642837	29.3	1777511	31.1	-134674
03 FDP/DVP	671093	12.0	514382	9.0	156711
04 GRÜNE	559488	10.0	389863	6.8	169625
05 ZENTRUM	10027	0.2			10027
06 Mündige Bürger	7371	0.1			7371
07 FRAUEN	15430	0.3			15430
08 MLPD	3569	0.1			3569
09 NPD	54880	1.0	18305	0.3	36575
10 ÖDP	24241	0.4			24241
11 Patrioten	2861	0.1			2861
12 FAP					
13 EINZBEW					
14 Übrige			12003	0.2	-12003