



Statistische Berichte Baden-Württemberg

Artikel-Nr. 3467 91006

Agrarwirtschaft 8/93

C IV 9 - 2 j/91 (6) Einzelpreis DM 3,20

15.04.1993

Betriebssysteme in Landwirtschaft, Gartenbau und Forstwirtschaft in Baden-Württemberg nach Größenklassen des Standardbetriebseinkommens und der landwirtschaftlich genutzten Fläche

Ergebnisse der Landwirtschaftszählung 1991 – Total –

In diesem vorliegenden Statistischen Bericht werden die Ergebnisse der Landwirtschaftszählung 1991 über die Klassifizierung der land- und forstwirtschaftlichen Betriebe nach Betriebssystemen und der Höhe des Standardbetriebseinkommens vorgelegt.

Die Betriebssystematik charakterisiert die Betriebe nach dem Schwerpunkt ihrer Erzeugung, indem diese auf der Grundlage kalkulatorisch ermittelter Standarddeckungsbeiträge nach Betriebsbereichen (Landwirtschaft, Gartenbau, Forstwirtschaft) und innerhalb der Betriebsbereiche nach Betriebsformen (z.B. Marktfruchtbetriebe, Futterbaubetriebe, Veredlungsbetriebe etc.) sowie nach den im einzelnen aufgeführten Betriebsarten bzw. -typen differenziert werden.

Die Standarddeckungsbeiträge werden für jedes Produktionsverfahren eines Betriebs aus den dort festgestellten Kapazitäten der Bodennutzung und Viehhaltung durch Bewertung mit Durchschnittserträgen und -erlösen sowie normativen Ansätzen für die direkt zuordenbaren Kosten abgeleitet.

Fortsetzung letzte Seite.

1. Land- und forstwirtschaftliche Betriebe in Baden-Württemberg nach Betriebssystemen und Standardbetriebseinkommen 1991

Standard- betriebs- einkommen von ... bis unter ... DM	Land- und forstwirt- schaftliche Betriebe insgesamt	Betriebsbereich Landwirtschaft						Betriebs- bereich Gartenbau	Betriebs- bereich Forst- wirtschaft	Kombi- nations- betriebe ¹⁾
		zusammen	davon							
			Markt- frucht- betriebe	Futter- bau- betriebe p	Veredlungs- betriebe	Dauer- kultur- betriebe	Landwirt- schaftliche Gemischt- betriebe			
Anzahl										
unter 4 000	60 039	39 304	18 038	9 079	1 089	9 389	1 709	187	16 141	4 407
4 000 — 10 000	18 379	16 339	3 065	6 586	466	5 370	852	376	776	888
10 000 — 20 000	13 714	12 355	1 737	6 894	543	2 430	751	433	317	609
20 000 — 50 000	20 741	18 654	1 886	11 859	985	2 526	1 398	885	451	751
50 000 und mehr	13 899	11 845	1 507	6 891	1 017	1 238	1 192	883	974	197
Insgesamt	126 772	98 497	26 233	41 309	4 100	20 953	5 902	2 764	18 659	6 852
Anteil in %										
unter 4 000	47,3	39,9	68,8	22,0	26,6	44,8	29,0	6,8	86,5	64,3
4 000 — 10 000	14,5	16,6	11,7	15,9	11,4	25,6	14,4	13,6	4,2	12,9
10 000 — 20 000	10,8	12,6	6,6	16,7	13,2	11,6	12,7	15,7	1,7	8,9
20 000 — 50 000	16,4	18,9	7,2	28,7	24,0	12,0	23,7	32,0	2,4	11,0
50 000 und mehr	11,0	12,0	5,7	16,7	24,8	6,0	20,2	31,9	5,2	2,9
Insgesamt	100	100	100	100	100	100	100	100	100	100

1) Einschließlich kombinierte Verbundbetriebe.

2. (101) Betriebssysteme in den Betriebsbereichen Landwirtschaft, Gartenbau und Forstwirtschaft Baden-Württembergs 1991
nach der Größe der Betriebe und der Höhe des Standardbetriebs Einkommens

NR.	LANDW. GEN. FLÄCHE VON ... BIS UNTER ... HA	MERKMAL	BETRIEBE INSGESAMT	ZUSAMMEN	SPEZIALBETRIEBE		BETRIEBSBEREICH MARKTFRUCHT	VERBUND MARKT
					INTENSIV- FRUCHT- BETRIEBE	EXTENSIV- FRUCHT- BETRIEBE		
			1 / 2	3	4	5		6
01	UNTER 1	BETRIEBE	ANZAHL	25886	8962			
02	LF	HA	6507	5163				
03	STBE	DM/BETRIEB	13944	3407				
04	1 - 2	BETRIEBE	ANZAHL	17234	13359	862 z	2 772 z	211
05	LF	HA	24425	18999	1 118 z	4 018 z	317	
06	STBE	DM/BETRIEB	3937	2207	180 z	20 z	55	
07	2 - 5	BETRIEBE	ANZAHL	20999	17355	368	4301	581
08	LF	HA	68894	57354	1132	14102	1978	
09	STBE	DM/BETRIEB	5839	4091	1055	302	426	
10	5 - 10	BETRIEBE	ANZAHL	18460	16461	194	3409	775
11	LF	HA	134036	119863	1423	24383	5724	
12	STBE	DM/BETRIEB	9964	8831	4839	1464	2049	
13	10 - 15	BETRIEBE	ANZAHL	11508	10649	152	1489	557
14	LF	HA	141947	131461	1880	18260	6890	
15	STBE	DM/BETRIEB	16497	15206	10368	3642	5232	
16	15 - 20	BETRIEBE	ANZAHL	8261	7847	165	839	391
17	LF	HA	143535	136419	2965	14453	6785	
18	STBE	DM/BETRIEB	25044	23500	19879	6188	9697	
19	20 - 30	BETRIEBE	ANZAHL	10946	10503	219	772	453
20	LF	HA	266428	258194	5466	18709	11145	
21	STBE	DM/BETRIEB	37546	36262	34102	10684	19834	
22	30 - 50	BETRIEBE	ANZAHL	9083	8936	199	527	550
23	LF	HA	344550	339097	7452	20153	21297	
24	STBE	DM/BETRIEB	55662	54503	53139	20217	35778	
25	50 - 100	BETRIEBE	ANZAHL	3957	3903	125	341	360
26	LF	HA	258034	254519	8091	23446	24148	
27	STBE	DM/BETRIEB	83673	78682	96848	45174	61156	
28	100 UND MEHR	BETRIEBE	ANZAHL	538	522	56	148	60
29	LF	HA	79286	76961	9567	22685	7533	
30	STBE	DM/BETRIEB	129089	121994	219023	112503	96041	
31	INSGESAMT	BETRIEBE	ANZAHL	126772	98497	2340	14598	3938
32	LF	HA	1467641	1398030	38993	160209	85816	
33	STBE	DM/BETRIEB	19290	18898	20834	4652	16504	
34	UNTER 1000	BETRIEBE	ANZAHL	35728	20015	1142	8291	965
35	LF	HA	73164	58513	2265	27820	3900	
36	1000 - 2000	BETRIEBE	ANZAHL	10418	7360	84	1698	398
37	LF	HA	36980	32296	347	12975	3123	
38	2000 - 3000	BETRIEBE	ANZAHL	8085	6793	67	995	255
39	LF	HA	30064	27465	356	10087	2648	
40	3000 - 4000	BETRIEBE	ANZAHL	5808	5136	52	620	224
41	LF	HA	27480	25308	401	7813	2580	
42	4000 - 6000	BETRIEBE	ANZAHL	8081	7141	67	819	284
43	LF	HA	49102	44533	531	12276	4037	
44	6000 - 8000	BETRIEBE	ANZAHL	5815	5178	42	468	172
45	LF	HA	43520	40522	441	8787	2923	
46	8000 - 10000	BETRIEBE	ANZAHL	4493	4020	57	289	171
47	LF	HA	39227	37032	677	6119	3476	
48	10000 - 12000	BETRIEBE	ANZAHL	3495	3152	44	232	109
49	LF	HA	35847	34118	576	5698	2394	
50	12000 - 14000	BETRIEBE	ANZAHL	2947	2661	61	157	98
51	LF	HA	33942	32307	1028	4348	2212	
52	14000 - 16000	BETRIEBE	ANZAHL	2612	2353	38	103	94
53	LF	HA	32500	30967	694	3037	2441	
54	16000 - 18000	BETRIEBE	ANZAHL	2451	2221	40	85	72
55	LF	HA	33860	32486	723	2635	2037	
56	18000 - 20000	BETRIEBE	ANZAHL	2209	1968	33	95	58
57	LF	HA	31410	29932	670	3291	1746	
58	20000 - 25000	BETRIEBE	ANZAHL	4834	4244	68	152	145
59	LF	HA	78085	74446	1465	6020	4657	
60	25000 - 30000	BETRIEBE	ANZAHL	4044	3578	55	100	119
61	LF	HA	76812	73379	1364	4627	4280	
62	30000 - 50000	BETRIEBE	ANZAHL	11863	10832	187	227	356
63	LF	HA	283713	281159	5869	13383	15068	
64	50000 U.M.	BETRIEBE	ANZAHL	13899	11845	303	267	418
65	LF	HA	557936	543567	21585	31294	28294	
66	STBE	DM/BETRIEB	98932	76444	110777	93114	76301	

LANDWIRTSCHAFT BETRIEBE		FUTTERBAUBETRIEBE						VEREDLUNGSBETRIEBE			
BETRIEBE		SPEZIALBETRIEBE		VERBUNDBETRIEBE				SPEZIALBETRIEBE		VERBUNDB.	
FRUCHT-		BETRIEBE		FUTTERBAU-				BETRIEBE		VEREDLUNG-	
VEREDLUNGS-	DAUER-	MILCHVIEH-	RINDER-	MARKT-	VER-	DAUER-	SCHWEINE-	GEFLUEGEL-	MARKT-	INR.	
BETRIEBE	KULTUR-	BETRIEBE	MAST-	FRUCHT-	EDLUNGS-	KULTUR-	BETRIEBE	BETRIEBE	FRUCHT-		
7	8	9	10	11	12	13	14	15	16		
10	14	321	84	9	45	17	165	84	40	01	
7	10	91	20	6	18	9	45	20	27	02	
207	664	11753	3880	2138	7250	6093	4672	22766	621	03	
782	259	547	1812	407	101	32	77	229	103	04	
1100	386	809	2565	608	143	49	107	320	142	05	
58	204	3482	275	965	2161	1845	613	838	452	06	
916	398	2257	1602	1523	143	107	69	116	231	07	
3019	1279	8032	5000	5389	486	364	220	342	814	08	
558	965	4625	769	2735	2895	5740	3106	2190	2851	09	
683	301	3732	626	2563	180	165	55	39	402	10	
4868	2142	27764	4379	19042	1351	1236	412	258	2955	11	
2667	3486	9735	2128	6910	11163	14934	13598	20033	8187	12	
406	160	2997	285	2096	230	160	45	16	389	13	
4917	1933	37141	3522	25897	2894	1993	561	201	4850	14	
7084	9525	18112	4768	13341	21228	26190	25470	31927	17115	15	
232	93	2588	143	1603	221	139	45	9	305	16	
4046	1597	45091	2468	27887	3853	2399	781	161	5319	17	
12467	17193	28089	7878	20531	31343	35931	46096	43422	27743	18	
266	126	3717	153	2238	342	164	49	19	632	19	
6506	3198	91690	3693	54967	8351	3944	1206	469	15708	20	
24688	33551	40548	11944	31833	44344	50573	65307	64439	45343	21	
333	75	3024	131	2062	222	92	25	7	559	22	
13004	2831	113577	5007	79248	8168	3442	927	293	20957	23	
49594	57024	60199	18072	51573	65130	72984	101795	104787	67416	24	
234	29	1031	101	z	z	8	5	3	z	25	
16274	1943	64658	6869	z	z	506	270	164	z	26	
87394	88262	87045	29626	z	z	119844	106757	201985	z	27	
40	-	38	70	1 148 z	32 z	-	-	-	167 z	28	
5459	-	4508	13243	78 082 z	2 141 z	-	-	-	10 065 z	29	
152504	-	124905	39049	81 884 z	96 808 z	-	-	-	104 487 z	30	
3902	1455	20252	5007	13650	1516	884	535	522	2828	31	
59199	15319	393401	46765	292128	27405	13940	4528	2227	61739	32	
14808	10778	29956	3154	26003	31313	32119	21082	12653	36398	33	
1638	568	227	3474	564	160	20	182	350	161	34	
4590	1331	516	10985	1636	440	50	401	711	272	35	
311	164	496	478	691	42	32	38	21	79	36	
1831	878	1593	3732	2721	169	91	33	29	217	37	
184	105	665	238	566	37	12	27	8	58	38	
1383	686	2297	2079	2876	148	29	31	20	240	39	
152	75	702	127	509	15	24	21	9	54	40	
1284	620	3151	1292	3170	77	72	30	24	262	41	
224	95	1291	166	935	46	36	17	11	124	42	
2254	916	6685	2475	6758	213	123	48	25	717	43	
150	54	1184	110	848	36	40	14	14	135	44	
2026	588	7962	1911	7748	224	195	38	73	1044	45	
132	41	1046	52	723	30	43	17	8	108	46	
1875	564	8525	1343	7484	238	287	43	29	935	47	
101	32	986	40	606	33	22	11	6	101	48	
1623	520	8339	1069	7140	272	177	85	80	1035	49	
63	24	823	31	571	31	30	9	z	94	50	
1183	412	8716	1021	7452	252	251	48	z	1078	51	
57	21	744	31	542	41	23	11	16 z	80	52	
1090	344	8591	1108	7815	415	266	81	81 z	1030	53	
43	25	695	26	506	48	22	10	7	77	54	
971	502	9021	1543	8099	532	220	81	30	1048	55	
32	20	600	14	436	57	36	10	z	85	56	
718	400	8602	564	7476	692	404	101	z	1250	57	
90	34	1416	45	985	117	65	16	14 z	141	58	
2331	719	22596	2764	19439	1562	832	136	110 z	2341	59	
52	41	1270	43	762	118	74	12	8	126	60	
1636	1005	23946	2988	17614	1978	1013	154	48	2451	61	
195	65	4151	86	2132	380	215	48	15	568	62	
6958	1954	102132	5977	64464	8539	4012	774	177	14284	63	
428	91	4056	46	2274	325	190	92	38	837	64	
27445	3881	170730	5914	120244	11654	5917	2444	790	33533	65	
87678	80734	72274	78942	74080	69049	71148	80503	126696	76533	66	

Noch: 2. (101) Betriebssysteme in den Betriebsbereichen Landwirtschaft, Gartenbau und Forstwirtschaft Baden-Württemberg 1991
nach der Größe der Betriebe und der Höhe des Standardbetriebsseinkommens

Landwirtschaftliche Betriebe und der Höhe des Standardbetriebs Einkommens														
LANDW. GEN. FLÄCHE VON ... BIS UNTER ... HA				VEREDLUNGSBETRIEBE		BETRIEBSBEREICH DAUERKULTUR								
NR.	STANDARD- BETRIEBS- EINKOMMEN VON ... BIS UNTER ... DM			MERKMAL	VERBUNDBETRIEBE VEREDLUNG-		SPEZIALBETRIEBE				VERBUND DAUER			
					FUTTERBAU- BETRIEBE	DAUER- KULTUR- BETRIEBE	OBSTBAU- BETRIEBE	WEINBAU- BETRIEBE	HOPFENBAU- BETRIEBE	MARKT- FRUCHT- BETRIEBE				
												17	18	19
01	UNTER 1			BETRIEBE	ANZAHL	16	17	1823	6101					
02				LF	HA	6	8	1089	3672	-		55		
03				STBE	DM/BETRIEB	1793	2022	1256	3388	-		41		
04	1	-	2	BETRIEBE	ANZAHL	18	3	1017	3293			1567		
05				LF	HA	25	3	1420	4549	z		466		
06				STBE	DM/BETRIEB	336	2387	2606	6711	z		675		
07	2	-	5	BETRIEBE	ANZAHL	22	4	797	2371	z		1484		
08				LF	HA	72	13	2433	7520	20 z		592		
09				STBE	DM/BETRIEB	2144	3931	6814	16701	71 z		1940		
10	5	-	10	BETRIEBE	ANZAHL	25	5	391	1223	12 000 z		4109		
11				LF	HA	183	42	2728	8610	45		429		
12				STBE	DM/BETRIEB	9752	28077	19955	37944	312		3005		
13	10	-	15	BETRIEBE	ANZAHL	7	10	163	341	27387		11279		
14				LF	HA	91	125	1972	4089	24		246		
15				STBE	DM/BETRIEB	20082	31632	38360	55640	296		3055		
16	15	-	20	BETRIEBE	ANZAHL	16	7	60	127	49952		23239		
17				LF	HA	277	122	1040	2201	14		144		
18				STBE	DM/BETRIEB	32125	45233	52316	76445	236		2506		
19	20	-	30	BETRIEBE	ANZAHL	33	7	37	87	66388		38817		
20				LF	HA	801	154	857	2050	z		188		
21				STBE	DM/BETRIEB	52929	66271	67856	104021	z		4571		
22	30	-	50	BETRIEBE	ANZAHL	20	-	18	24	z		57166		
23				LF	HA	742	-	652	846	18 z		101		
24				STBE	DM/BETRIEB	80139	-	91983	154209	401 z		3766		
25	50	-	100	BETRIEBE	ANZAHL	z	-	z	4	10 626 z		77886		
26				LF	HA	z	-	z	4	-		z		
27				STBE	DM/BETRIEB	z	-	z	230	-		z		
28	100 UND MEHR			BETRIEBE	ANZAHL	z	-	z	273297	-		z		
29				LF	HA	6 z	-	5	-	-		z		
30				STBE	DM/BETRIEB	361 z	-	643 z	-	-		22 z		
31						84 400 z	-	46 600 z	-	-		1 688 z		
32	INSGESAMT			BETRIEBE	ANZAHL	162	53	4311	13561	119		2243		
33				LF	HA	2558	468	12735	33767	1316		21146		
				STBE	DM/BETRIEB	29332	24424	7414	12627	43928		18279		
34	UNTER 1000			BETRIEBE	ANZAHL	42	5	1043	110					
35				LF	HA	101	2	843	159	-		231		
36	1000 - 2000			BETRIEBE	ANZAHL	10	7	1070	917	-		361		
37				LF	HA	23	7	1200	645	-		349		
38	2000 - 3000			BETRIEBE	ANZAHL	3	5	487	2586	-		660		
39				LF	HA	6	7	629	1624	3		188		
40	3000 - 4000			BETRIEBE	ANZAHL	6	3	301	1814	14		476		
41				LF	HA	24	2	579	1472	z		133		
42	4000 - 6000			BETRIEBE	ANZAHL	z	z	327	2097	z		445		
43				LF	HA	z	z	743	2315	z		182		
44	6000 - 9000			BETRIEBE	ANZAHL	11 z	4 z	188	1265	z		787		
45				LF	HA	108 z	7 z	642	1907	z		135		
46	8000 - 10000			BETRIEBE	ANZAHL	3	-	135	811	z		761		
47				LF	HA	40	-	536	1524	z		117		
48	10000 - 12000			BETRIEBE	ANZAHL	z	z	99	522	z		763		
49				LF	HA	z	z	500	1273	8 z		79		
50	12000 - 14000			BETRIEBE	ANZAHL	z	z	z	z	32 z		618		
51				LF	HA	6 z	z	61	364	z		54		
52	14000 - 16000			BETRIEBE	ANZAHL	44 z	z	329	1049	z		479		
53				LF	HA	z	z	61	286	z		49		
54	16000 - 18000			BETRIEBE	ANZAHL	z	z	360	912	z		492		
55				LF	HA	7 z	5 z	46	264	17 z		49		
56	18000 - 20000			BETRIEBE	ANZAHL	86 z	64 z	305	998	102 z		519		
57				LF	HA	z	-	43	251	-		52		
58	20000 - 25000			BETRIEBE	ANZAHL	z	-	310	983	-		604		
59				LF	HA	6 z	3	90	448	z		94		
60	25000 - 30000			BETRIEBE	ANZAHL	80 z	36	640	2117	z		1052		
61				LF	HA	z	z	66	326	23 z		76		
62	30000 - 50000			BETRIEBE	ANZAHL	z	z	601	1829	168 z		7069		
63				LF	HA	28 z	12 z	181	799	28		198		
64	50000 U.M.			BETRIEBE	ANZAHL	661 z	166 z	2127	5772	286		3801		
65				LF	HA	41	9	113	701	39		257		
66				STBE	DM/BETRIEB	1 384	188	2391	9188	725		8260		
						78 784	65 376	72406	80913	83038		79524		

LANDWIRTSCHAFT BETRIEBE						LANDW. GEMISCHTBETRIEBE				BETRIEBSBEREICH GARTENBAU GEMUESEBETRIEBE				ILFD	
BETRIEBE KULTUR-						LANDWIRTSCHAFT MIT				SPEZIALBETRIEBE				GEMUESE- VERBUND- BETRIEBE	
FUTTERBAU- BETRIEBE	VER- EDLUNGS- BETRIEBE	MARKT- FRUCHT	FUTTERBAU	VEREDLUNG	DAUER- KULTUREN	ZUSAMMEN	FREILAND- GEMUESE- BETRIEBE	UNTERGLAS- GEMUESE- BETRIEBE							NR.
23	24	25	26	27	28	29	30	31						32	
14	11	5	10	17	5	1413	20	174						38	01
8	6	4	5	10	2	677	11	85						18	02
3653	2204	255	1774	1415	1616	25496	3599	18602						16082	03
66	z	174	106	23	95	591	30	109						22	04
97	z	261	158	31	125	832	43	164						30	05
3067	z	345	526	668	671	45881	6392	41120						29790	06
115	42 z	334	301	57	111	446	61	89						25	07
399	81 z	1094	1027	199	371	1365	198	275						78	08
6591	6 096 z	1211	1837	2706	3554	73945	28335	60952						64153	09
180	14	381	423	86	135	150	16	26						z	10
1324	102	2810	3137	659	1016	1054	110	180						z	11
17083	22776	4335	5829	8107	10746	117952	53521	102062						z	12
91	19	240	323	109	94	65	18	5						z	13
1139	236	2961	4021	1345	1190	794	222	58						z	14
32828	44069	8982	13174	17700	19841	172947	105250	76997						z	15
68	9	186	279	102	62	35	6	z						z	16
1169	160	3230	4878	1803	1092	608	101	z						z	17
49598	55937	15867	22129	30103	29059	240574	128186	z						z	18
54	z	214	457	162	88	30	9	z						z	19
1279	z	5342	11308	3992	2171	714	213	z						z	20
62684	z	30209	35548	47578	50075	349132	178708	z						z	21
18	14 z	272	398	217	58	12	z	8 z						z	22
623	363 z	10518	15064	8255	2140	444	z	186 z						z	23
83840	87 288 z	54478	54608	66521	71718	334533	z	336 600 z						z	24
4	-	136	z	z	17	17	z	-						7 z	25
240	-	9103	z	z	1 066	1145	z	-						110 z	26
150634	-	84418	z	z	110 711	994907	z	-						174 288 z	27
-	-	15	168 z	81 z	-	5	8 z	-						-	28
-	-	2240	10 663 z	3 964 z	-	585	402 z	-						-	29
-	-	151930	218 082 z	102 033 z	-	373204	366 167 z	-						-	30
610	109	1957	2456	834	655	2764	166	411						92	31
6276	949	37563	50161	20248	9172	8216	1300	948						236	32
26136	28626	21598	26336	41595	24466	60327	55770	45900						44457	33
32	16	360	248	38	98	20	12	z						-	34
62	49	931	825	80	182	26	21	z						-	35
33	12	192	168	27	43	41	8	7						-	36
106	22	931	734	93	135	23	12	3						-	37
21	6	131	100	20	27	66	12	13 z						z	38
60	7	897	689	74	102	45	7	9 z						z	39
31	z	97	108	24	28	60	4	7						4 z	40
82	z	818	815	127	154	35	5	11						1 z	41
36	14 z	138	154	28	45	134	8	30						z	42
140	33 z	1439	1455	218	298	86	8	18						z	43
34	z	101	122	32	23	125	3	24						7 z	44
164	z	1161	1388	271	182	66	5	16						4 z	45
26	z	77	84	19	29	117	3	20						z	46
134	z	983	958	229	267	86	4	15						z	47
29	8 z	72	72	22	24	99	6	16						8 z	48
186	34 z	1028	986	239	226	104	27	23						8 z	49
21	z	43	63	29	16	80	-	8						5	50
129	z	695	991	354	177	72	-	8						2	51
18	z	36	59	20	21	84	5	11						4	52
117	z	622	913	265	242	72	10	16						3	53
26	z	58	68	16	24	75	7	8						6	54
206	z	1171	1192	251	273	78	21	7						5	55
27	6 z	28	46	17	17	95	8	12						5	56
197	30 z	622	758	248	195	97	30	19						4	57
38	z	65	146	29	31	224	6	33						7	58
340	z	1462	2779	505	461	256	20	56						8	59
35	4 z	77	130	41	30	177	9	26						6	60
398	28 z	2069	2763	812	476	256	28	49						9	61
99	21	166	437	153	93	484	21	82						14	62
1459	251	5300	12102	3773	2043	813	114	159						26	63
104	24	316	451	319	106	883	54	114						26	64
2498	495	17432	20813	12708	3759	6100	987	542						166	65
72589	78785	80515	72209	76763	80050	145705	139393	112422						105379	66

Noch: 2. (101) Betriebssysteme in den Betriebsbereichen Landwirtschaft, Gartenbau und Forstwirtschaft Baden-Württembergs 1991
nach der Größe der Betriebe und der Höhe des Standardbetriebs Einkommens

Landwirtschaft Baden-Württemberg 1991										
LANDW.		BETRIEBSBEREICH								
GEN. FLÄCHE		ZIERPFLANZENBETRIEBE			GARTENBAU			BAUMSCHULBETRIEBE		
VON ... BIS		SPEZIALBETRIEBE			BAUMSCHUL-			GARTENBAU-		
UNTER ... HA		FREILAND- ZIER- PFLANZEN- BETRIEBE			UNTERGLAS- SCHNITT- BLUMEN UND TOPF- PFLANZENB.			SPEZIAL- BETRIEBE		
STANDARD- BETRIEBS- EINKOMMEN		33			34			35		
VON ... BIS		36			37			38		
UNTER ... DM		37			38			39		
NR.	MERKMAL	ANZAHL	HA	DM/BETRIEB	ANZAHL	HA	DM/BETRIEB	ANZAHL	HA	DM/BETRIEB
01	UNTER 1	161	82	7186	830	363	33647	77	43	19860
02	BETRIEBE	65	88	22097	218	300	76172	49	69	29628
03	LF	32	91	49312	87	237	153247	45	138	71899
04	STBE	10	63	100187	11	76	279463	7	53	146527
05	HA	z	z	z	5	58	342205	z	z	z
06	DM/BETRIEB	z	z	z	z	z	z	z	z	z
07	1 - 2	z	z	z	z	z	z	z	z	z
08	BETRIEBE	z	z	z	z	z	z	z	z	z
09	LF	z	z	z	z	z	z	z	z	z
10	STBE	z	z	z	z	z	z	z	z	z
11	HA	z	z	z	z	z	z	z	z	z
12	DM/BETRIEB	z	z	z	z	z	z	z	z	z
13	2 - 5	z	z	z	z	z	z	z	z	z
14	BETRIEBE	z	z	z	z	z	z	z	z	z
15	LF	z	z	z	z	z	z	z	z	z
16	STBE	z	z	z	z	z	z	z	z	z
17	HA	z	z	z	z	z	z	z	z	z
18	DM/BETRIEB	z	z	z	z	z	z	z	z	z
19	5 - 10	z	z	z	z	z	z	z	z	z
20	BETRIEBE	z	z	z	z	z	z	z	z	z
21	LF	z	z	z	z	z	z	z	z	z
22	STBE	z	z	z	z	z	z	z	z	z
23	HA	z	z	z	z	z	z	z	z	z
24	DM/BETRIEB	z	z	z	z	z	z	z	z	z
25	10 - 15	z	z	z	z	z	z	z	z	z
26	BETRIEBE	z	z	z	z	z	z	z	z	z
27	LF	z	z	z	z	z	z	z	z	z
28	STBE	z	z	z	z	z	z	z	z	z
29	HA	z	z	z	z	z	z	z	z	z
30	DM/BETRIEB	z	z	z	z	z	z	z	z	z
31	15 - 20	z	z	z	z	z	z	z	z	z
32	BETRIEBE	z	z	z	z	z	z	z	z	z
33	LF	z	z	z	z	z	z	z	z	z
34	STBE	z	z	z	z	z	z	z	z	z
35	HA	z	z	z	z	z	z	z	z	z
36	DM/BETRIEB	z	z	z	z	z	z	z	z	z
37	20 - 30	z	z	z	z	z	z	z	z	z
38	BETRIEBE	z	z	z	z	z	z	z	z	z
39	LF	z	z	z	z	z	z	z	z	z
40	STBE	z	z	z	z	z	z	z	z	z
41	HA	z	z	z	z	z	z	z	z	z
42	DM/BETRIEB	z	z	z	z	z	z	z	z	z
43	30 - 50	z	z	z	z	z	z	z	z	z
44	BETRIEBE	z	z	z	z	z	z	z	z	z
45	LF	z	z	z	z	z	z	z	z	z
46	STBE	z	z	z	z	z	z	z	z	z
47	HA	z	z	z	z	z	z	z	z	z
48	DM/BETRIEB	z	z	z	z	z	z	z	z	z
49	50 - 100	z	z	z	z	z	z	z	z	z
50	BETRIEBE	z	z	z	z	z	z	z	z	z
51	LF	z	z	z	z	z	z	z	z	z
52	STBE	z	z	z	z	z	z	z	z	z
53	HA	z	z	z	z	z	z	z	z	z
54	DM/BETRIEB	z	z	z	z	z	z	z	z	z
55	100 UND MEHR	z	z	z	z	z	z	z	z	z
56	BETRIEBE	z	z	z	z	z	z	z	z	z
57	LF	z	z	z	z	z	z	z	z	z
58	STBE	z	z	z	z	z	z	z	z	z
59	HA	z	z	z	z	z	z	z	z	z
60	DM/BETRIEB	z	z	z	z	z	z	z	z	z
61	INSGESAMT	272	1154	21527	185	1104	54528	442	3341	23
62	BETRIEBE	491	1104	21527	552	3341	69427	3341	23	19
63	LF	272	1154	21527	185	1104	54528	442	3341	23
64	STBE	491	1104	21527	552	3341	69427	3341	23	19
65	HA	272	1154	21527	185	1104	54528	442	3341	23
66	DM/BETRIEB	491	1104	21527	552	3341	69427	3341	23	19

BETRIEBS- BEREICH FORST- WIRTSCHAFT	ZUSAMMEN	KOMBINATIONSBETRIEBE						KOMBI- NIERTE VERBUND- BETRIEBE	ILFD INR.
		LANDWIRTSCHAFT-		GARTENBAU-		FORSTWIRTSCHAFT-			
		GARTENBAU	FORST- WIRTSCHAFT	LAND- WIRTSCHAFT	FORST- WIRTSCHAFT	LAND- WIRTSCHAFT	GARTENBAU		
39	40	41	42	43	44	45	46	47	
14812	699	28	259	32	.	375	.	-	01
509	159	19	68	20	.	50	.	-	02
19805	1509	3245	1588	4344	.	1083	.	-	03
1805	1473	47	887	57	.	.	.	6	04
2496	2090	69	1255	85	.	.	.	9	05
5532	849	3143	442	8276	.	.	.	1841	06
1378	1812	68	1136	73	.	531	.	8	07
4264	5886	218	3743	235	.	1678	.	26	08
10110	2581	10596	1620	17497	.	1513	.	3169	09
441	1407	46	926	46	.	.	.	z	10
3066	10044	345	6585	332	.	.	.	z	11
20307	8461	26089	6215	39634	.	.	.	z	12
98	696	15	478	15	.	.	.	z	13
1173	8519	185	5842	184	.	.	.	z	14
46138	17468	41648	15411	58456	.	.	.	z	15
43	334	21	242	6	.	.	.	z	16
746	5726	354	4173	104	.	.	.	z	17
143375	23305	51550	20100	67432	.	.	.	z	18
44	269	23	191	16	.	.	.	z	19
1052	6469	569	4576	391	.	.	.	z	20
127738	38166	76540	29504	129657	.	.	.	z	21
24	111	19	68	11	.	z	.	z	22
955	4055	722	2434	408	.	z	.	z	23
321080	61420	99065	42377	146128	.	z	.	z	24
11	25	6	z	z	.	16 z	.	4 z	25
752	1538	394	z	z	.	618 z	.	124 z	26
377278	112244	166566	z	z	.	44 200 z	.	62 760 z	27
3	8	4	14 z	7 z	.	-	.	-	28
342	1398	823	1 063 z	640 z	.	-	.	-	29
502505	299490	321133	83 367 z	218 288 z	.	-	.	-	30
18659	6834	277	4201	263	.	2083	.	18	31
15354	45882	3698	29730	2300	.	10138	.	159	32
19073	8943	35354	7216	38817	.	5164	.	15922	33
12703	2984	34	1738	22	z	1184	.	6	34
7457	7156	63	4561	45	z	2478	.	12	35
2239	775	21	524	19	z	211	.	3	36
1442	3210	37	2209	31	z	932	.	9	37
834	390	23	255	z	6 z	100	-	z	38
685	1864	53	1365	z	8 z	423	-	z	39
365	247	11	173	z	z	54	-	z	40
612	1525	26	1129	z	z	345	-	z	41
418	388	18	256	z	z	92	-	z	42
759	2725	64	1879	z	z	730	-	z	43
212	298	16	203	66 z	z	64	-	4 z	44
523	2396	58	1834	131 z	z	472	-	18 z	45
146	199	10	124	.	z	47	-	z	46
281	1826	60	1182	.	z	537	-	z	47
93	150	6	99	.	z	39	-	z	48
156	1464	22	993	.	z	431	-	z	49
77	129	4	90	.	z	26	-	z	50
218	1345	25	1033	.	z	257	-	z	51
58	117	8	72	.	z	33	-	z	52
108	1354	47	923	.	z	360	-	z	53
41	114	8	71	.	z	27	-	z	54
89	1207	50	862	.	z	273	-	z	55
48	98	3	64	.	z	26	-	z	56
174	1207	40	856	.	z	288	-	z	57
132	234	9	148	z	z	56	-	z	58
372	3012	64	2185	z	z	658	-	z	59
98	191	10	129	31 z	3 z	41	-	z	60
299	2878	122	2144	160 z	8 z	552	-	z	61
221	325	30	206	28	-	60	-	z	62
609	6115	440	4500	277	-	898	-	z	63
974	195	66	49	67	-	23	-	6 z	64
1570	6599	2529	2074	1482	-	505	-	122 z	65
329378	102039	110470	74670	128702	-	70077	-	100882	66

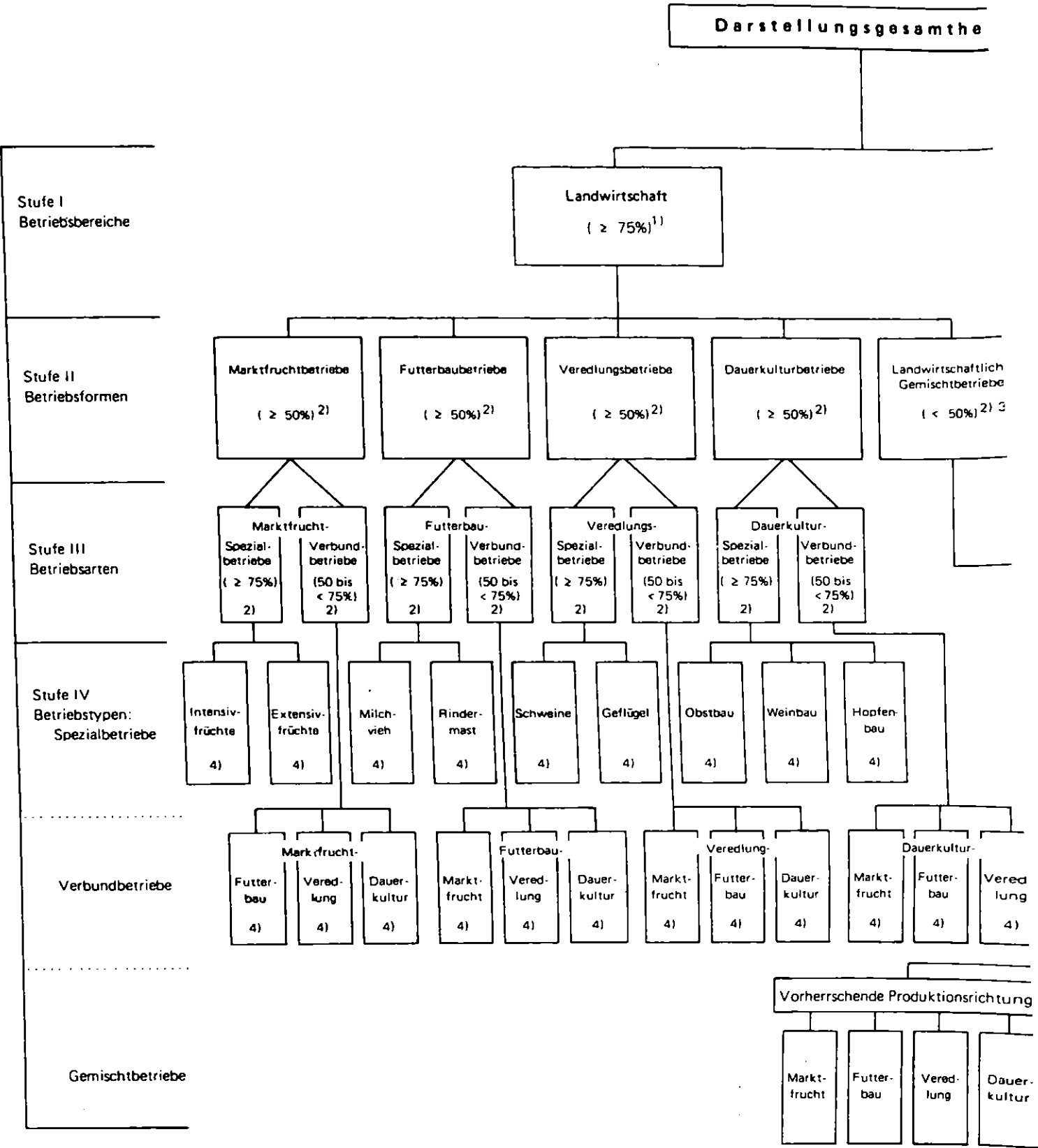

Zeichenerklärung
 ≥ größer / gleich
 < kleiner

1) Bezogen auf den Anteil des Standarddeckungsbeitrages aus dem jeweiligen Produktionsbereich am Standarddeckungsbeitrag des Betriebes. – 2) Bezogen auf den Anteil des Standarddeckungsbeitrages aus der jeweiligen Produktionsrichtung am Standarddeckungsbeitrag des Betriebes
 3) Zusammenfassung von Betrieben, bei denen der Standarddeckungsbeitrag aus keinem der angegebenen Produktionsbereiche bzw. aus keiner der angegebenen Produktionsrichtungen 50% des Standarddeckungsbeitrages des Betriebes erreicht. – 4) Die Kennzeichnung erfolgt nach der

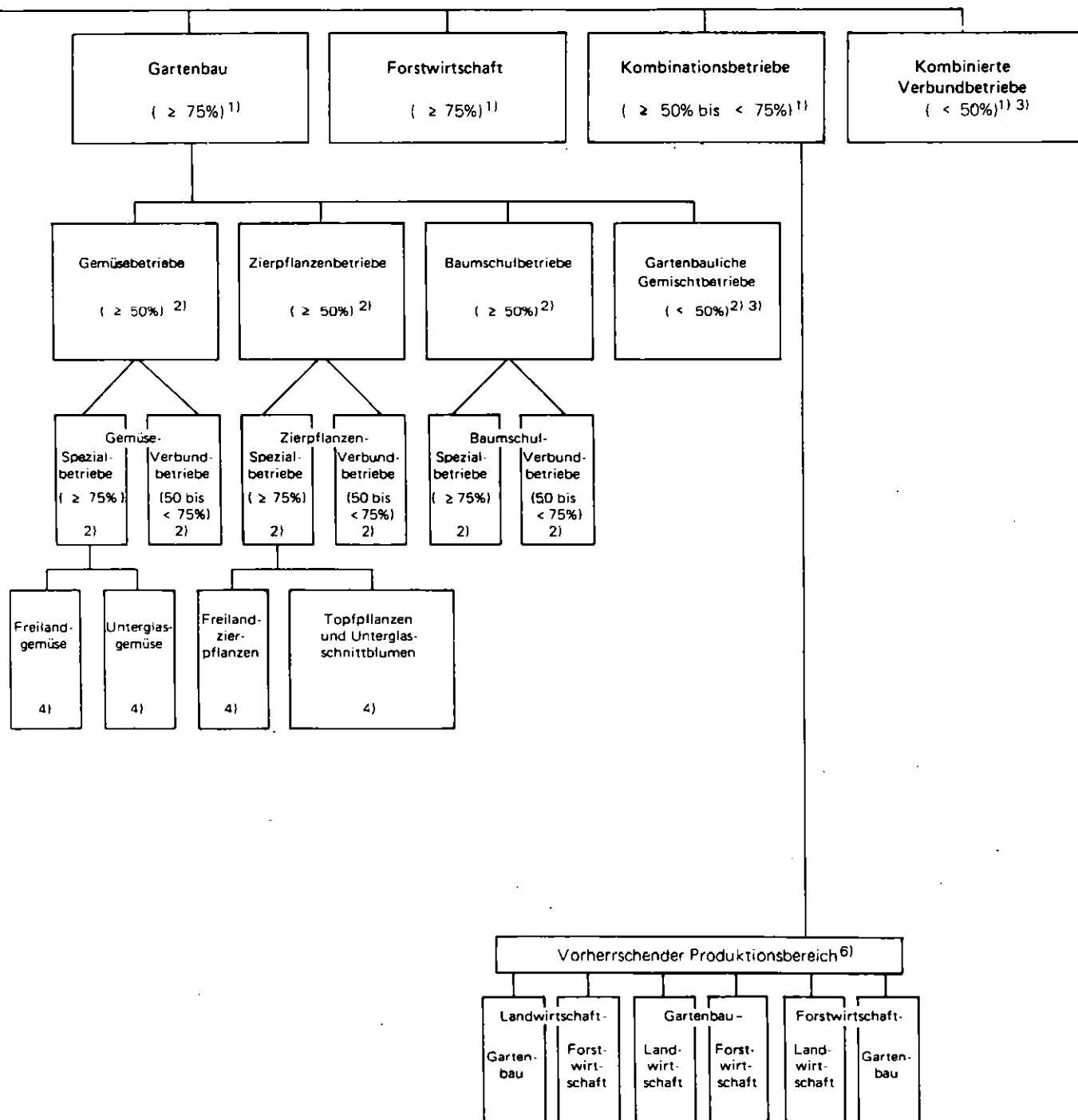

Produktionszweig mit dem höchsten (Spezialbetriebe) sowie nach den Produktionsrichtungen mit dem höchsten und zweithöchsten Anteil (Verbundbetriebe) am Standarddeckungsbeitrag des Betriebes. — 5) Die Kennzeichnung erfolgt nach der Produktionsrichtung mit dem höchsten Anteil am Standarddeckungsbeitrag des Betriebes. — 6) Die Kennzeichnung erfolgt nach den Produktionsbereichen mit dem höchsten und zweithöchsten Anteil am Standarddeckungsbeitrag des Betriebes.

3. (101) Betriebssysteme in den Betriebsbereichen Landwirtschaft, Gartenbau und Forstwirtschaft Baden-Württembergs 1991
 - Kreisergebnisse -

Kreise Regierungsbezirke Land	Merkmal	Land- und forstwirt- schaftliche Betriebe ins- gesamt	Betriebs- bereich Land- wirt- schaft	Davon					Betriebs- bereich Garten- bau	Betriebs- bereich Forst- wirt- schaft	Kombi- nations- be- triebe ¹⁾
				Markt- frucht- betriebe	Futter- bau- betriebe	Vered- lungs- betriebe	Dauer- kultur betriebe	Landwirt- schaftliche Gemischt- betriebe			
Stuttgart, Landeshauptstadt	Betriebe	Anzahl	458	303	61						
	LF	ha	2 707	2 387	1 084		200				
	StBE	DM/Betrieb	33 087	20 194	17 114		511		105		
Böblingen	Betriebe	Anzahl	1 801	1 661	1 030	363	18 885		64 600		
	LF	ha	21 623	21 314	11 520	7 543	160	69	60	71	9
	StBE	DM/Betrieb	15 641	11 801	8 604	26 063	292	1 388	125	139	44
Esslingen	Betriebe	Anzahl	2 312	1 932	627	739	2 933	25 521	44 816	81 492	10 444
	LF	ha	19 821	18 849	5 110	11 109	436	82	116	183	81
	StBE	DM/Betrieb	13 108	9 585	5 137	16 273	1 162	1 002	387	155	430
Göppingen	Betriebe	Anzahl	2 179	1 537	233	1 096	56	77	70	484	88
	LF	ha	29 552	28 789	3 017	23 172	985	149	1 466	212	340
	StBE	DM/Betrieb	19 396	22 372	6 137	26 517	37 892	2 680	46 242	9 150	2 397
Ludwigsburg	Betriebe	Anzahl	3 143	2 881	718	359	60	1 522	222	172	60
	LF	ha	32 588	31 874	13 600	7 934	1 022	4 307	5 010	491	14
	StBE	DM/Betrieb	23 842	19 628	21 817	41 286	42 816	9 304	42 036	81 627	61 783
Rems-Murr-Kreis	Betriebe	Anzahl	4 038	2 838	354	1 171	62	1 119	132	183	665
	LF	ha	28 300	25 853	2 936	17 304	682	2 993	1 938	477	1 507
	StBE	DM/Betrieb	15 576	14 092	5 242	19 902	20 370	9 962	18 310	73 726	12 049
Heilbronn, Stadt	Betriebe	Anzahl	359	316	131			164		34	
	LF	ha	4 779	4 488	3 237			797		256	
	StBE	DM/Betrieb	47 380	35 142	31 251			36 298		150 852	
Heilbronn, Land	Betriebe	Anzahl	5 072	4 687	1 129	448	55	2 792	263	95	218
	LF	ha	56 085	54 515	25 368	10 482	822	11 959	5 884	401	264
	StBE	DM/Betrieb	26 150	24 573	28 901	42 191	52 345	17 492	45 342	66 147	34 798
Hohenlohekreis	Betriebe	Anzahl	3 298	2 748	670	861	318	528	371	31	404
	LF	ha	42 411	41 517	11 031	14 948	6 563	1 887	7 089	216	198
	StBE	DM/Betrieb	21 580	23 283	17 546	23 759	42 861	9 225	31 118	78 064	9 591
Schwäbisch Hall	Betriebe	Anzahl	5 772	4 339	540	2 364	787	29	619	33	1 109
	LF	ha	80 501	78 489	6 476	41 518	15 935	271	14 289	120	510
	StBE	DM/Betrieb	22 471	26 968	8 744	24 922	38 350	18 137	36 620	40 454	9 229
Main-Tauber-Kreis	Betriebe	Anzahl	4 775	3 940	1 887	831	229	538	455	32	609
	LF	ha	69 869	69 309	32 722	18 661	4 555	1 738	11 633	154	93
	StBE	DM/Betrieb	16 756	17 955	11 052	27 590	33 375	8 873	31 947	58 093	11 543
Heidenheim	Betriebe	Anzahl	1 341	1 129	298	650	64	31	86	27	162
	LF	ha	26 430	26 204	4 858	17 780	1 358	35	2 174	145	41
	StBE	DM/Betrieb	31 527	28 760	11 214	36 710	38 125	1 032	32 511	64 518	49 660
Ostalbkreis	Betriebe	Anzahl	5 535	4 001	572	2 997	203	29	200	94	1 125
	LF	ha	69 953	67 629	6 241	53 726	3 539	47	4 076	184	648
	StBE	DM/Betrieb	20 956	22 704	5 811	25 427	30 054	2 275	25 705	41 148	18 221
Regierungsbezirk Stuttgart	Betriebe	Anzahl	40 083	32 312	8 250	11 931	1 923	7 623	2 585	1 052	5 126
	LF	ha	484 619	471 218	127 202	225 213	36 506	26 147	56 154	3 351	2 743
	StBE	DM/Betrieb	21 019	20 936	13 423	26 280	36 841	12 653	32 837	65 997	16 686
Baden-Baden, Stadt	Betriebe	Anzahl	381	334	25	50	4	252	3	25	11
	LF	ha	1 227	1 028	391	182	9	402	45	93	58
	StBE	DM/Betrieb	18 283	6 869	8 480	2 820		7 654	4 000	66 600	255 090
Karlsruhe, Stadt	Betriebe	Anzahl	211	137	82	31	6	14		59	13
	LF	ha	2 558	2 425	1 686	492	127	72		128	0
	StBE	DM/Betrieb	34 026	15 735	12 609	16 064	45 333	19 857		61 288	105 692
Karlsruhe, Land	Betriebe	Anzahl	2 630	2 454	1 271	325	46	702	110	108	56
	LF	ha	33 741	33 433	24 461	4 145	556	2 207	2 064	185	31
	StBE	DM/Betrieb	18 463	13 989	15 023	15 335	21 826	9 317	24 609	40 203	171 660
Rastatt	Betriebe	Anzahl	1 798	1 601	585	278	34	639	65	67	81
	LF	ha	12 188	11 217	6 495	2 821	443	1 060	398	430	82
	StBE	DM/Betrieb	14 434	6 330	5 735	8 651	14 205	5 649	4 307	69 208	130 629
Heidelberg, Stadt	Betriebe	Anzahl	153	88	44	17	6	17	4	58	
	LF	ha	1 748	1 622	914	374	145	102	87	121	
	StBE	DM/Betrieb	64 809	29 064	26 204	37 941	35 500	23 529	36 500	60 775	
Mannheim, Stadt	Betriebe	Anzahl	162	120	105	3				35	
	LF	ha	2 976	2 934	2 854	69				36	
	StBE	DM/Betrieb	40 433	27 111	27 866	31 333				84 657	
Neckar-Odenwald-Kreis	Betriebe	Anzahl	3 052	2 366	1 112	962	102	43	147	32	466
	LF	ha	47 305	45 900	16 833	24 800	2 042	81	2 142	73	212
	StBE	DM/Betrieb	18 703	19 150	8 230	32 410	30 176	4 348	11 653	40 062	20 515
Rhein-Neckar-Kreis	Betriebe	Anzahl	2 506	2 048	965	430	84	497	72	121	261
	LF	ha	36 919	35 844	20 523	10 723	1 766	1 591	1 242	344	224
	StBE	DM/Betrieb	25 095	22 341	21 184	36 330	38 047	9 694	23 305	54 702	36 252
Pforzheim, Stadt	Betriebe	Anzahl	109	47	17	26				28	27
	LF	ha	1 104	1 027	605	405				42	12
	StBE	DM/Betrieb	38 647	17 369	23 647	15 153				58 857	64 444
Calw	Betriebe	Anzahl	2 490	1 651	695	840	46	14	56	45	571
	LF	ha	17 598	16 091	4 111	10 946	451	26	556	242	291
	StBE	DM/Betrieb	14 730	8 689	1 838	14 439	11 543	2 071	6 714	104 288	29 469
Enzkreis	Betriebe	Anzahl	1 311	1 185	563	331	38	185	68	36	77
	LF	ha	16 659	16 443	7 333	6 931	224	458	1 497	81	69
	StBE	DM/Betrieb	16 452	12 407	6 994	24 217	5 894	5 318	22 632	43 277	67 740

1) Einschließlich kombinierte Verbundbetriebe.

Noch: 3. (101) Betriebssysteme in den Betriebsbereichen Landwirtschaft, Gartenbau und Forstwirtschaft Baden-Württembergs 1991
– Kreisergebnisse –

Kreise Regierungsbezirke Land	Merkmal		Land- und forstwirtschaftliche Betriebe insgesamt	Betriebsbereich Landwirtschaft	Davon					Betriebsbereich Gartenbau	Betriebsbereich Forstwirtschaft	Kombinationsbetriebe ¹⁾
					Marktfurchtbetriebe	Futterbaubetriebe	Veredlungsbetriebe	Dauerkulturbetriebe	Landwirtschaftliche Gemischtbetriebe			
Freudenstadt	Betriebe	Anzahl	2 873	1 646	591	917	49	18	71	22	921	284
	LF	ha	21 078	18 311	4 897	11 404	647	14	1 349	165	842	1 760
	StBE	DM/Betrieb	11 954	9 538	3 417	12 605	15 306	1 000	19 042	46 045	16 805	7 580
Regierungsbezirk Karlsruhe	Betriebe	Anzahl	17 676	13 677	6 055	4 210	423	2 387	602	636	2 495	868
	LF	ha	195 102	188 274	91 102	73 289	6 415	6 020	9 449	1 940	1 827	5 060
	StBE	DM/Betrieb	18 211	13 991	10 736	20 823	23 591	7 877	16 433	59 058	34 792	7 112
Freiburg im Breisgau, Stadt	Betriebe	Anzahl	494	414	32	32	.	340	.	28	43	9
	LF	ha	3 694	3 540	591	928	.	1 926	.	63	32	59
	StBE	DM/Betrieb	27 557	20 234	13 125	16 906	.	21 247	.	92 107	58 093	17 666
Breisgau-Hochschwarzwald	Betriebe	Anzahl	6 442	5 632	521	1 409	63	3 498	141	69	464	277
	LF	ha	52 684	46 966	9 264	22 865	482	11 688	2 666	184	1 404	4 130
	StBE	DM/Betrieb	17 949	15 857	15 706	16 673	9 523	15 133	29 042	57 492	36 726	19 173
Emmendingen	Betriebe	Anzahl	3 815	3 140	365	686	37	1 941	111	51	247	377
	LF	ha	23 907	18 947	3 473	7 101	529	5 874	1 969	206	531	4 223
	StBE	DM/Betrieb	14 176	12 340	6 032	14 723	20 756	11 863	23 855	53 882	27 174	15 583
Ortenaukreis	Betriebe	Anzahl	8 587	6 470	1 517	1 640	96	2 832	385	117	792	1 208
	LF	ha	59 178	47 708	15 570	16 759	1 388	10 139	3 851	413	1 512	9 546
	StBE	DM/Betrieb	13 493	10 721	6 557	12 965	20 062	11 117	12 324	78 811	26 719	13 341
Rottweil	Betriebe	Anzahl	2 994	2 000	607	1 156	50	11	176	29	698	267
	LF	ha	32 670	30 126	7 614	17 450	975	63	4 022	24	737	1 783
	StBE	DM/Betrieb	13 081	13 919	6 981	15 719	29 280	6 000	22 147	25 103	11 762	8 951
Schwarzwald-Baar-Kreis	Betriebe	Anzahl	2 844	2 008	339	1 548	53	4	64	26	575	235
	LF	ha	41 045	36 955	5 312	29 173	857	22	1 590	20	777	3 293
	StBE	DM/Betrieb	21 050	17 968	8 070	19 941	19 226	17 250	21 671	26 923	33 601	16 021
Tuttlingen	Betriebe	Anzahl	2 180	1 155	396	657	.	6	.	23	841	161
	LF	ha	25 241	23 686	4 525	17 281	.	7	.	50	746	759
	StBE	DM/Betrieb	12 020	14 979	3 267	22 340	.	666	.	52 652	8 847	1 565
Konstanz	Betriebe	Anzahl	2 552	1 929	673	919	48	193	96	206	314	103
	LF	ha	35 039	34 132	8 189	22 045	1 004	1 159	1 734	307	115	484
	StBE	DM/Betrieb	22 977	20 522	5 916	32 414	31 458	12 077	20 541	39 514	30 089	14 194
Lörrach	Betriebe	Anzahl	3 180	1 943	161	1 092	27	530	133	62	888	287
	LF	ha	23 575	21 117	1 975	14 222	214	2 394	2 312	149	610	1 700
	StBE	DM/Betrieb	11 422	12 108	6 565	12 600	12 000	10 401	21 586	49 629	9 603	4 149
Waldshut	Betriebe	Anzahl	4 846	2 362	254	1 875	42	86	105	33	1 904	487
	LF	ha	41 887	37 355	3 710	30 851	659	391	1 743	68	1 366	3 095
	StBE	DM/Betrieb	10 030	14 959	5 751	16 377	20 500	10 383	13 438	35 545	5 328	3 357
Regierungsbezirk Freiburg	Betriebe	Anzahl	37 934	27 053	4 865	11 011	436	9 441	1 297	644	6 826	3 411
	LF	ha	338 918	300 531	60 222	178 678	6 328	33 662	21 641	1 484	7 830	29 076
	StBE	DM/Betrieb	14 973	14 248	7 300	17 556	19 951	13 086	18 750	52 088	16 236	11 185
Reutlingen	Betriebe	Anzahl	3 231	2 779	973	1 439	92	117	158	72	275	105
	LF	ha	44 805	44 074	6 999	32 528	1 284	453	2 812	162	190	379
	StBE	DM/Betrieb	15 361	12 978	1 414	21 302	20 097	2 914	11 664	46 347	36 410	2 047
Tübingen	Betriebe	Anzahl	1 743	1 538	1 028	316	24	78	92	41	108	56
	LF	ha	18 810	18 421	10 464	5 953	423	193	1 387	88	77	224
	StBE	DM/Betrieb	12 006	8 856	5 251	18 876	27 791	2 923	14 847	55 512	44 944	3 125
Zollernalbkreis	Betriebe	Anzahl	3 207	1 960	1 082	721	47	26	84	55	904	288
	LF	ha	32 955	30 600	11 241	16 876	844	74	1 566	305	1 023	1 025
	StBE	DM/Betrieb	8 855	7 824	2 370	15 226	15 148	4 538	11 440	57 381	10 578	1 190
Ulm, Stadt	Betriebe	Anzahl	280	224	85	97	20	5	17	30	22	4
	LF	ha	5 075	4 968	1 802	2 287	446	7	427	89	9	9
	StBE	DM/Betrieb	37 133	31 043	18 352	39 453	40 550	3 400	43 411	61 566	72 318	1 500
Alb-Donau-Kreis	Betriebe	Anzahl	4 672	4 001	1 226	1 877	474	38	386	29	541	101
	LF	ha	76 760	76 214	15 846	42 839	8 621	67	8 843	79	120	348
	StBE	DM/Betrieb	24 538	25 944	8 601	34 826	31 371	1 973	33 531	44 413	16 711	5 019
Biberach	Betriebe	Anzahl	4 942	4 352	1 093	2 697	310	29	223	40	493	57
	LF	ha	82 496	81 571	14 184	57 676	5 022	42	4 646	197	135	593
	StBE	DM/Betrieb	30 133	30 553	9 780	39 077	31 780	1 724	31 313	111 725	21 484	15 526
Bodenseekreis	Betriebe	Anzahl	3 185	2 688	292	1 147	48	1 019	182	72	314	111
	LF	ha	35 512	34 093	3 867	18 350	637	7 823	3 417	184	267	968
	StBE	DM/Betrieb	23 797	24 381	8 626	28 641	20 833	23 390	29 609	40 416	14 792	24 360
Ravensburg	Betriebe	Anzahl	5 940	4 857	256	4 212	151	172	66	67	877	139
	LF	ha	94 586	92 903	4 158	83 547	1 973	1 672	1 553	227	815	640
	StBE	DM/Betrieb	32 050	35 523	11 011	37 784	20 854	29 313	36 015	73 611	13 633	6 848
Sigmaringen	Betriebe	Anzahl	3 879	3 056	1 028	1 648	152	18	210	26	678	119
	LF	ha	58 004	57 162	12 449	36 401	3 029	31	5 253	110	318	414
	StBE	DM/Betrieb	19 069	20 058	6 205	26 999	29 131	1 722	28 404	76 692	15 435	1 781
Regierungsbezirk Tübingen	Betriebe	Anzahl	31 079	25 455	7 063	14 154	1 318	1 502	1 418	432	4 212	980
	LF	ha	449 002	440 006	81 011	296 459	22 273	10 361	29 901	1 441	2 954	4 600
	StBE	DM/Betrieb	22 943	23 890	6 208	32 406	28 328	19 757	27 197	60 668	17 265	6 123
Baden-Württemberg	Betriebe	Anzahl	126 772	98 497	26 233	41 309	4 100	20 953	5 902	2 764	18 659	6 852
	LF	ha	1 467 641	1 398 030	359 536	773 639	71 520	76 189	117 144	8 216	15 354	46 041
	StBE	DM/Betrieb	19 290	18 898	9 725	25 497	30 942	12 813	26 713	60 326	19 073	8 961

1) Einschließlich kombinierte Verbundbetriebe.

Das Standardbetriebseinkommen dient als Maßstab für die wirtschaftliche Größe eines Betriebs. Es errechnet sich an der Summe der Standarddeckungsbeiträge dieses Betriebs abzüglich der Gemeinkosten, die ebenfalls normativ ermittelt werden.

Es wird an dieser Stelle ausdrücklich darauf hingewiesen, daß es sich bei dem Standardbetriebseinkommen nicht um ein tatsächliches, betriebsspezifisches Einkommen, sondern um einen standardisierten, kalkulatorisch abgeleiteten Wert handelt, der lediglich eine Größengliederung der Betriebe auf monetärer Grundlage ermöglicht. Die Bedeutung der Darstellung liegt somit in erster Linie in den aufgezeigten strukturellen Zusammenhängen.

Die Ergebnisse der Betriebsklassifizierung sind mit den entsprechenden Werten der Agrarberichterstattung 1983 und 1987 uneingeschränkt vergleichbar. Hinsichtlich der Landwirtschaftszählung/Agrarberichterstattung 1979 sowie der Agrarberichterstattungen 1977 und 1974 ist die Vergleichbarkeit beeinträchtigt, da die zugrundeliegenden Koeffizienten nicht aus den Ertrags- und Kostenverhältnissen eines Jahres, sondern als dreijährige Durchschnittswerte errechnet wurden.

Bei Vergleichen mit den Ergebnissen der Agrarberichterstattungen 1981, 1985 und 1989 ist darüber hinaus zu beachten, daß in diesen Jahren nur hochgerechnete Ergebnisse anfielen, die sich zudem ausschließlich auf landwirtschaftliche Betriebe erstreckten.

Zeichenerklärung: 0 = Zahlenwert vorhanden, aber kleiner als die Hälfte der kleinsten dargestellten Einheit
– = kein Zahlenwert vorhanden
· = Geheimhaltung
z = Geheimhaltung durch Zusammenfassung von aufeinanderfolgenden Zeilenwerten in der Spalte – Summenwert der jeweils letzten Geheimhaltungszeile zugeordnet: u.B. 40 z

Rundungen erfolgen im allgemeinen ohne Rücksicht auf die Endsummen maschinell; bei der Summierung von Einzelangaben können sich daher geringfügige Abweichungen zur Endsumme ergeben.