

**STAATSHANDBUCH
FÜR
BADEN-WÜRTTEMBERG**

**Wohnplatzverzeichnis
1961**

Herausgegeben vom
Statistischen Landesamt Baden-Württemberg
Stuttgart 1964

Nachdruck auch im Auszug nur mit Quellenangabe gestattet
Gesamtherstellung: Union Druckerei GmbH Stuttgart
Zu beziehen durch den Buchhandel oder durch das Statistische Landesamt
Baden-Württemberg, Stuttgart

**STAATSHANDBUCH
FÜR
BADEN-WÜRTTEMBERG**

Wohnplatzverzeichnis

1961

Herausgegeben vom
Statistischen Landesamt Baden-Württemberg
Stuttgart 1964

Vorbemerkungen

Rechtsgrundlagen

Die Legaldefinition des Begriffes „Wohnplatz“ findet sich in § 5 Abs. 4 der Gemeindeordnung für Baden-Württemberg (GO) vom 25. Juli 1955 (Ges. Bl. S. 129). Die angezogene Bestimmung lautet wie folgt: „Die Benennung von abgesonderten Gemeindeteilen (Wohnplätzen) . . . ist Angelegenheit der Gemeinden.“ § 2 Abs. 2 der Ersten Verordnung des Innenministeriums zur Durchführung der Gemeindeordnung für Baden-Württemberg vom 31. Oktober 1955 (Ges. Bl. S. 235) legt hierzu fest: „Wohnplätze können einen Namen erhalten, wenn sie räumlich vom Hauptort getrennt sind und wenn wegen ihrer Entfernung vom Hauptort und ihrer nach der Einwohnerzahl, der Art der Bebauung oder dem Gebietsumfang zur beurteilenden Bedeutung ein öffentliches Bedürfnis hierfür besteht.“ Die weiteren Vorschriften dieses § 2 betreffen das Verfahren bei der Benennung oder Umbenennung von Wohnplätzen, das zwar die Anhörung einer ganzen Reihe von Stellen (so z. B. die Archivbehörde, die zuständige Stelle für Volkskunde, das Landesvermessungsamt und das Statistische Landesamt) vorsieht, die letzte Entscheidung aber — dem Charakter und der Rechtsstellung der Gemeinde als weitestgehend sich selbst verwaltende Gebietskörperschaft entsprechend — der Kommune vorbehält.

Bei der Neuherausgabe des Staatshandbuchs (Wohnplatzverzeichnis) für Baden-Württemberg war von dieser Rechtslage auszugehen. Mit einer Bekanntmachung (vom 3. Juli 1958 Nr. IV 25/21, GABL. S. 264) hat demzufolge das Innenministerium darauf hingewiesen, daß nur solche Wohnplätze in das Staatshandbuch aufgenommen werden können, bei denen die Voraussetzungen des oben zitierten § 2 Abs. 2 der Ersten Durchführungsverordnung zur GO vorliegen und deren Namen in einem den gesetzlichen Vorschriften entsprechenden Verfahren festgelegt worden sind. Wohnplätze, bei denen die geforderten Voraussetzungen nicht oder nicht mehr vorliegen, waren nach dieser Bekanntmachung nur noch dann aufzuführen, wenn sie auch heute noch von Bedeutung sind und wenn für die Weiterführung des Wohnplatznamens ein besonderes heimatkundliches oder sonstiges gewichtiges Interesse besteht.

In der Praxis bedeuteten diese Richtlinien eine umfassende Überprüfung sämtlicher Wohnplätze, naturgemäß in enger Zusammenarbeit mit den Gemeinden und deren Rechtsaufsichtsbehörden. Die Gemeinden wurden zunächst gebeten, an Hand des seitherigen Wohnplatzverzeichnisses Veränderungen, Berichtigungen und Ergänzungen mitzuteilen, die dann vom Statistischen Landesamt zu einer neuen Wohnplatzliste nach landeseinheitlichen Gesichtspunkten zusammengestellt und den Gemeinden zur Bestätigung nochmals zugeleitet wurden. Neben vielen Streichungen wurden auch zahlreiche Verfahren zur Neu- oder Umbenennung von Wohnplätzen erforderlich, die fast ausnahmslos noch vor der Drucklegung des neuen Staatshandbuchs abgeschlossen werden konnten; soweit dies nicht möglich war, wird durch Fußnoten ein entsprechender Hinweis gebracht. Im übrigen sind neue Wohnplatzbenennungen dann aufgeführt, wenn sie dem Statistischen Landesamt bis spätestens 31. Dezember 1963 bekanntgeworden sind.

Aufbau des Wohnplatzverzeichnisses, Wohnplatzarten, Gliederung der Wohnplätze nach dem Siedlungscharakter

Das neue Wohnplatzverzeichnis ist innerhalb der vier Regierungsbezirke nach 9 Stadt- und 63 Landkreisen untergliedert. Bei den Stadtkreisen, die bezüglich der inneren Gliederung eine gewisse Sonderstellung einnehmen, folgt der Angabe des Gemeindepamens und des Hauptortes in der Regel die Einteilung nach Stadtteilen bzw. -bezirken sowie Wohnplätzen.

Inhaltsübersicht

	Seite
Vorbemerkungen	IX
Rechtsgrundlagen	IX
Aufbau des Wohnplatzverzeichnisses, Wohnplatzarten, Gliederung der Wohnplätze nach dem Siedlungscharakter	IX
Methodische Erläuterungen zu den statistischen Angaben	XI
Behördenführer	XII
Gemeinde- und Wohnplatzregister	XII
Abkürzungen	XII
Wohnplatzverzeichnis und Behördenführer	1
Nordwürttemberg	3
1. Stadtkreis Stuttgart	5
2. Stadtkreis Heilbronn	9
3. Stadtkreis Ulm	10
4. Landkreis Aalen	11
5. Landkreis Backnang	28
6. Landkreis Böblingen	43
7. Landkreis Crailsheim	50
8. Landkreis Eßlingen	63
9. Landkreis Göppingen	69
10. Landkreis Heidenheim	80
11. Landkreis Heilbronn	87
12. Landkreis Künzelsau	101
13. Landkreis Leonberg	106
14. Landkreis Ludwigsburg	110
15. Landkreis Mergentheim	118
16. Landkreis Nürtingen	125
17. Landkreis Öhringen	131
18. Landkreis Schwäbisch Gmünd	141
19. Landkreis Schwäbisch Hall	153
20. Landkreis Ulm	164
21. Landkreis Vaihingen	175
22. Landkreis Waiblingen	181
Nordbaden	191
1. Stadtkreis Karlsruhe	193
2. Stadtkreis Heidelberg	196
3. Stadtkreis Mannheim	198
4. Stadtkreis Pforzheim	201
5. Landkreis Bruchsal	202
6. Landkreis Buchen	208
7. Landkreis Heidelberg	218
8. Landkreis Karlsruhe	227
9. Landkreis Mannheim	235
10. Landkreis Mosbach	241
11. Landkreis Pforzheim	249
12. Landkreis Sinsheim	254
13. Landkreis Tauberbischofsheim	262
Südbaden	273
1. Stadtkreis Baden-Baden	275
2. Stadtkreis Freiburg im Breisgau ...	277
3. Landkreis Bühl	279
4. Landkreis Donaueschingen	290
5. Landkreis Emmendingen	304
6. Landkreis Freiburg	317
7. Landkreis Hochschwarzwald	333
8. Landkreis Kehl	348
9. Landkreis Konstanz	353
10. Landkreis Lahr	364
11. Landkreis Lörrach	372
12. Landkreis Müllheim	385
13. Landkreis Offenburg	394
14. Landkreis Rastatt	408
15. Landkreis Säckingen	415
16. Landkreis Stockach	425
17. Landkreis Überlingen	438
18. Landkreis Villingen	455
19. Landkreis Waldshut	470
20. Landkreis Wolfach	483
Südwestwürttemberg-Hohenzollern .	503
1. Landkreis Balingen	505
2. Landkreis Biberach	513
3. Landkreis Calw	534
4. Landkreis Ehingen	548
5. Landkreis Freudenstadt	556
6. Landkreis Hechingen	568
7. Landkreis Horb	575
8. Landkreis Münsingen	583
9. Landkreis Ravensburg	591
10. Landkreis Reutlingen	613
11. Landkreis Rottweil	619
12. Landkreis Saulgau	631
13. Landkreis Sigmaringen	644
14. Landkreis Tetttnang	654
15. Landkreis Tübingen	662
16. Landkreis Tuttlingen	669
17. Landkreis Wangen	676
Kreisstatistik	707
Gemeinde- und Wohnplatzregister	731

Bei den Landkreisen sind die Gemeinden numeriert in alphabetischer Reihenfolge — also nicht mehr wie seither unter Voranstellung der Gemeinde mit Sitz des Landratsamts — aufgeführt. Dem Gemeindennamen ist zutreffendenfalls die Bezeichnung „Stadt“ bzw. mittels Fußnote „Große Kreisstadt“ oder als Hinweis auf den Besitz der Marktgerechtigkeit der Zusatz „MG“ beigegeben, bei Gemeinden ohne weitere Untergliederung auch noch ein Hinweis auf den Siedlungscharakter; des weiteren ist bei jeder Gemeinde die Höhenlage in Metern (über Normal-Null) und das Gemeindegebiet in Hektar nach dem Stand vom 31. Dezember 1962 angegeben. Der Gemeindename ist fett gedruckt und gilt in dieser Schreibweise nach den Bestimmungen des Ersten Runderlasses des Innenministeriums über die Ausführung der Gemeindeordnung für Baden-Württemberg (vom 15. November 1955 Nr. IV 3/273, GABL. S. 465) als amtlicher Name.

Innerhalb jeder Gemeinde folgen numeriert in alphabetischer Reihenfolge die Wohnplatznamen; der namengebende Wohnplatz bzw. Hauptort wurde — soweit vorhanden — in Sperrdruck vorangestellt. Die seither in den württembergischen Regierungsbezirken gebräuchliche Untergliederung der Gemeinden in Gemarkungen ist ersatzlos weggefallen. Im Anschluß an die Wohnplatznamen ist die Wohnplatzart angegeben, für die entsprechend der Siedlungsform bzw. dem Siedlungscharakter folgende Abkürzungen verwendet sind:

Siedlungsform	Siedlungscharakter	
	überwiegend städtisch bzw. nicht landwirtschaftlich ausgerichtet	überwiegend ländlich bzw. landwirtschaftlich ausgerichtet
Geschlossene Wohnplätze	Hauptort (HO) Stadtteil (Stadt) Stadtbezirk (Stadtbez) Siedlung (Sdlg)	Dorf (D) Gemeindeteil (Gdet) Weiler (W)
Kleinere geschlossene Wohnplätze oder Einzelwohnsitze in Streulage	Häuser (Hsr)	Höfe (Hfe)
Überwiegend Streulage von Einzelwohnsitzen	—	Zinken (Z)
Einzelwohnsitze	Haus (Hs)	Hof (Hf)

Als weitere Wohnplatzarten bzw. als erklärende Zusätze (in Klammern) werden gebraucht:

B	Burg	K	Kuratie	(Pf)	Pfarrsitz (Sitz wenigstens eines Pfarramts)
		Kl	Kloster	Schl	Schloß

Die Abkürzung (Pf), d. i. Pfarrsitz, wurde bei allen Wohnplätzen sowie bei den nicht in Wohnplätze untergliederten Gemeinden in Klammern hinzugefügt, in denen sich der Sitz wenigstens eines Pfarramts befindet. Bei Städten wurde hierauf verzichtet, da sie stets Sitz wenigstens eines Pfarramts sind.

Durch Fußnote wird darauf verwiesen, wenn sich ein Wohnplatz auf das Gebiet einer anderen Gemeinde erstreckt; entsprechendes gilt für Exklaven. Liegt der Sitz der Gemeindeverwaltung nicht im namengebenden Wohnplatz, so ist ebenfalls in einer Fußnote angegeben, wo sich die Gemeindeverwaltung befindet. Entsprechend ist verfahren worden, wenn mehrere Gemeinden dieselbe Person zum Bürgermeister gewählt haben (§ 73 GO) oder sich zu einer Bürgermeisterei zusammengeschlossen haben (§ 74 GO).

Methodische Erläuterungen zu den statistischen Angaben

Die statistischen Angaben stellen Ergebnisse der Volks- und Berufszählung vom 6. Juni 1961 dar und beziehen sich in den Spalten 1—6 auf die Wohnbevölkerung und in den Spalten 7—11 auf die Erwerbspersonen.

Von den bei der Volkszählung 1961 erfaßten Personen wurden der **Wohnbevölkerung** der Erhebungsgemeinde zugerechnet:

Personen in Haushalten

- ohne Angabe weiteren Wohnraums;
- mit Angabe weiteren Wohnraums, sofern sie von dem Wohnraum in der Erhebungsgemeinde regelmäßig zur Arbeit oder Ausbildung gingen oder sofern die Erhebungsgemeinde ihr überwiegender Aufenthaltsort war;
- mit Angabe weiteren Wohnraums für einen vorübergehenden Aufenthalt im Ausland (z. B. zum Zwecke der Ausbildung);
- am Erhebungstichtag als Untersuchungsgefangene von der Erhebungsgemeinde abwesend.

Personen in Anstalten

- soweit in der Erhebungsgemeinde der allgemeinen Meldepflicht unterliegend;
- als Strafgefangene in einer Strafanstalt der Erhebungsgemeinde.

Soldaten

- im Grundwehrdienst und auf Wehrübung, sofern sie vor der Einberufung zur Wohnbevölkerung der Erhebungsgemeinde zählten;
- im Dienstverhältnis als Berufssoldaten und Soldaten auf Zeit soweit kaserniert, sofern die Truppenunterkunft in der Erhebungsgemeinde lag;
- im Dienstverhältnis als Berufssoldaten und Soldaten auf Zeit soweit nicht kaserniert wie Personen in Haushalten.

Zu den **Erwerbspersonen** zählten bei der Berufszählung 1961 alle Erwerbstätigen, die einen Beruf ausüben oder einer Erwerbstätigkeit — auch kleinsten Umfangs — nachgehen, gleichgültig, ob sie ihren Lebensunterhalt überwiegend aus dieser Tätigkeit bestreiten oder nicht. Auch Erwerbslose zählen zu den Erwerbspersonen.

In den einzelnen Spalten sind nachgewiesen:

- Spalte 1 Wohnbevölkerung insgesamt
- Spalte 2 Männliche Personen unter der Wohnbevölkerung
- Spalte 3 Angehörige der in der Evangelischen Kirche in Deutschland zusammengeschlossenen Kirchen und der Evangelischen Freikirchen
- Spalte 4 Angehörige der Römisch-katholischen Kirche (einschl. der unierten Riten)
- Spalten 5 und 6 Personen, die ihren überwiegenden Lebensunterhalt aus Erwerbstätigkeit bzw. Arbeitslosengeld/-hilfe beziehen (einschl. der Erwerbslosen, aber ohne Soldaten) und die von ihnen abhängigen Angehörigen, jeweils zugeordnet zu dem Wirtschaftsbereich, in dem der Ernährer tätig ist, also
- Spalte 5 Land- und Forstwirtschaft, Tierhaltung, Fischerei
- Spalte 6 Produzierendes Gewerbe (Energiewirtschaft und Wasserversorgung, Bergbau, Verarbeitendes Gewerbe, Baugewerbe) sowie ohne Angabe des Wirtschaftsbereichs
- Spalte 7 Erwerbspersonen insgesamt (ohne Soldaten)
- Spalten 8 und 9 Untergliederung der Erwerbspersonen nach Wirtschaftsbereichen (vgl. hierzu die Ausführungen zu Spalte 5 bzw. Spalte 6)
- Spalte 10 Selbständige und Mithelfende Familienangehörige unter den Erwerbspersonen
- Spalte 11 Erwerbspersonen in abhängiger Stellung (Beamte, Angestellte, Arbeiter) sowie Erwerbspersonen ohne Angabe der Stellung im Beruf

Angaben für Wohnplätze, deren Wohnbevölkerung am 6. Juni 1961 weniger als 3 Personen betrug, sind zur Wahrung der Geheimhaltung gemäß den Bestimmungen von § 12 des Gesetzes über die Statistik für Bundeszwecke vom 3. September 1953 (BGBl. I S. 1314) ab Spalte 3 durch das Zeichen : ersetzt. Bei Wohnplätzen, die am Zählungstichtag keine Wohnbevölkerung aufwiesen, ist auf diesen Sachverhalt durch Fußnote besonders verwiesen.

In der Regel ergibt die Addition der Angaben für den Hauptort und die Wohnplätze das Ergebnis für die Gesamtgemeinde. Ausnahmsweise mußte hiervon dann abgegangen werden, wenn sich in der Gemeinde unbenannte, jedoch am Zählungstichtag bewohnte Wohnplätze befinden; in diesen Fällen führt die angegebene Aufaddition zu einem geringeren Ergebnis als dem für die Gesamtgemeinde ausgeworfenen Nachweis.

Behördenführer

Dem kreisweise wiedergegebenen Wohnplatzverzeichnis ist jeweils ein sogenannter Behördenführer vorangestellt. Er gibt Aufschluß über die regionale Zuständigkeit ausgewählter Gerichte und Behörden für den betreffenden Stadt- bzw. Landkreis, nennt die evangelischen und katholischen Dekanate nebst den zugehörigen Pfarreien und erwähnt schließlich noch neben der Allgemeinen Ortskrankenkasse die Handwerkskammer sowie die Industrie- und Handelskammer. Die Schreibweise der aufgeführten Stellen richtet sich durchweg nach der amtlichen Schreibweise der Gemeinde, wo sich der Sitz der Behörde, des Gerichts usw. befindet. Die Angaben zu diesem Abschnitt beziehen sich auf den letzten dem Statistischen Landesamt bekanntgewordenen Stand; Änderungen bis 31. Dezember 1963 sind eingearbeitet worden.

Gemeinde- und Wohnplatzregister

Das Gemeinde- und Wohnplatzregister ist in alphabetischer Reihenfolge kombiniert, d. h. nicht getrennt für Gemeinde- und Wohnplatznamen, aufgestellt. Die Gemeindennamen sind in der Spalte Wohnplatz mit * besonders bezeichnet. In derselben Spalte sind Gemeindennamen in Klammern gesetzt, wenn sie nicht zugleich Name eines Wohnplatzes sind. Bei jedem Wohnplatznamen ist außer der zugehörigen Gemeinde auch der Stadt-/Landkreisnamen angegeben, außerdem die Fundstelle im Wohnplatzverzeichnis (Seitenzahl). Stadtkreise sind in der Spalte Stadt-/Landkreis besonders gekennzeichnet.

Die Alphabetik entspricht den üblichen Regeln; Umlaute ä, ö und ü sind wie ae, oe, ue eingeordnet. Doppelnamen werden zweifach, d. h. (alphabetisch geordnet) mit beiden Namensbestandteilen gebracht.

Abkürzungen

Abkürzung	Ausführliche Bezeichnung	Abkürzung	Ausführliche Bezeichnung
B	Burg	Kl	Kloster
D	Dorf	MG	Marktgerechtigkeit
Gdet	Gemeindeteil	(Pf)	Pfarrsitz (Sitz eines Pfarramts)
Hf	Hof	Schl	Schloß
Hfe	Höfe	Sdlg	Siedlung
HO	Hauptort	Stadtbez	Stadtbezirk
Hs	Haus	Stadtteil	Stadtteil
Hsr	Häuser	W	Weiler
(K)	Küratie	Z	Zinken

() Klammerbezeichnung nur zusätzlich zur Art des Wohnplatzes

Vorwort

In den Jahren 1952 und 1953 sind die Wohnplatzverzeichnisse für die ehemaligen Länder Württemberg-Baden, Baden und Württemberg-Hohenzollern getrennt erschienen. Angesichts des außergewöhnlich raschen Tempos der Bevölkerungs- und Wirtschaftsentwicklung in den vergangenen Jahren und im Hinblick auf den inzwischen erfolgten staatsrechtlichen Zusammenschluß der drei südwestdeutschen Nachkriegsländer dürfte die Ausgabe eines Staatshandbuchs (Wohnplatzverzeichnis) für das Bundesland Baden-Württemberg einem dringenden Bedürfnis entsprechen.

Besonderen Anlaß für eine Neuauflage bot auch die Volks- und Berufszählung vom 6. Juni 1961, in deren weitgespanntes Erhebungsprogramm die Ermittlung von Strukturdaten erstmals auch für Wohnplätze eingeplant wurde. Konnten für 1950 wohnplatzweise nur Angaben über die Wohnbevölkerung, untergliedert nach der Religionszugehörigkeit, ausgewiesen werden, so stehen für 1961 dank des Einsatzes elektronischer Datenverarbeitungsanlagen darüber hinaus Ergebnisse über den Lebensunterhalt der Bevölkerung sowie über die Erwerbspersonen, getrennt nach Wirtschaftsbereichen und Stellung im Beruf, zur Verfügung. Dem Wohnplatzverzeichnis kommt demzufolge neben seiner ursprünglichen Funktion eines umfassenden Registers der Gemeinden und Wohnplätze auch der Charakter eines Nachschlagewerkes über wirtschaftliche und soziale Strukturverhältnisse zu.

Im Aufbau entspricht die Neuauflage des Wohnplatzverzeichnisses im wesentlichen den letzten Ausgaben, mit dem Unterschied allerdings, daß Abweichungen in den Verzeichnissen der früheren Länder nach den gegenwärtigen Bedürfnissen vereinheitlicht bzw. den inzwischen eingetretenen Veränderungen der Rechtsgrundlagen angepaßt wurden; Einzelheiten hierzu können dem Abschnitt „Vorbemerkungen“ entnommen werden. Wie seither folgt dieser Einleitung das eigentliche Wohnplatzverzeichnis mit Behördenführer, unterteilt nach Regierungsbezirken sowie Stadt- und Landkreisen. Der nächste Hauptteil enthält die sog. Kreisstatistik, d. h. den Nachweis ausgewählter statistischer Daten für die Stadt- und Landkreise. Den Abschluß bildet ein alphabetisches Gemeinde- und Wohnplatzregister, das dem möglichst einfachen Auffinden einer Gemeinde oder eines Wohnplatzes dienen soll.

Das neue Wohnplatzverzeichnis wurde im Benehmen mit den jeweils zuständigen Behörden bearbeitet. Das Statistische Landesamt ist sich bewußt, daß das Verzeichnis vereinzelt noch Verbesserungen erfahren kann. Begründete Vorschläge werden jederzeit mit Dank entgegengenommen. Das Amt gibt jedoch der Hoffnung Ausdruck, daß das Ziel, von den politischen Gemeinwesen bis in ihre kleinste regionale Gliederung ein zahlenmäßiges Strukturbild zu vermitteln, erreicht wurde.

Das vorliegende Wohnplatzverzeichnis wurde in der Abteilung „Bevölkerungs- und Kulturstatistik“ im Rahmen der von Regierungsrat Kaeser durchgeführten Volks- und Berufszählung 1961 erstellt. Die Beschaffung der Unterlagen über die Wohnplätze lag in Händen von Diplomvolkswirt Weber, die Herausgabe dieses Bandes besorgte Diplomvolkswirt Dr. Gawatz.

Stuttgart, im Juli 1964

Statistisches Landesamt
Baden-Württemberg

In Vertretung
Dr. Haas
Vizepräsident

WOHNPLATZVERZEICHNIS

LAND

BADEN-WÜRTTEMBERG

Fläche (ha):	3 574 966
Wohnbevölkerung:	7 759 154
davon männlich:	3 676 808
weiblich:	4 082 346
Von der Wohnbevölkerung waren	
evangelisch:	3 791 401
römisch-katholisch:	3 633 038
Stadtkreise:	9
Landkreise:	63
Gemeinden (einschließlich der Stadtkreise):	3 382
darunter Städte:	295
Große Kreisstädte:	34
Wohnplätze:	17 402

REGIERUNGSBEZIRK NORDWÜRTTEMBERG

Fläche (ha):	1058 111
Wohnbevölkerung:	3037 778
davon männlich:	1455 776
weiblich:	1582 002
Von der Wohnbevölkerung waren	
evangelisch:	1829 646
römisch-katholisch:	1032 512
Stadtkreise:	3
Landkreise:	19
Gemeinden (einschließlich der Stadtkreise):	979
darunter Städte:	99
Große Kreisstädte:	17
Wohnplätze:	4237

1. Stadtkreis Stuttgart

Fläche: 20724 ha

Wohnbevölkerung: 637 539, dar. männlich 304 744 — evangelisch 382 290 — römisch-katholisch 190 222

Wohnplätze: 51, nämlich 1 HO — 47 Stadt — 1 Hf — 1 Hsr — 1 sonstiger Wohnplatz

Gerichte und Behörden

Landgericht Stuttgart

Amtsgericht Stuttgart: Stuttgart (einschließlich Berg, Gablenberg, Gaisburg, Heslach), die Stadtteile Frauenkopf, Kaltental, Rot und Schwarzwildpark, Solitude und die Stadtbezirke Birkach, Botnang, Degerloch, Hedelfingen, Möhringen, Plieningen, Sillenbuch, Stammheim, Vaihingen, Wangen, Zuffenhausen

Amtsgericht Stuttgart-Bad Cannstatt: Stadtbezirke Bad Cannstatt, Feuerbach, Mühlhausen, Münster, Obertürkheim, Untertürkheim, Weilimdorf

Arbeitsgericht Stuttgart

Sozialgericht Stuttgart

Bezirksnotariat Stuttgart: Inneres Stadtgebiet sowie die äußeren Stadtbezirke Botnang, Degerloch, Hedelfingen und Wangen

Bezirksnotariat Stuttgart-Bad Cannstatt: Stadtbezirk Bad Cannstatt

Bezirksnotariat Stuttgart-Feuerbach: Stadtbezirk Feuerbach

Bezirksnotariat Stuttgart-Möhringen: Stadtbezirk Möhringen

Bezirksnotariat Stuttgart-Münster: Stadtbezirke Mühlhausen, Münster

Bezirksnotariat Stuttgart-Obertürkheim: Stadtbezirk Obertürkheim

Bezirksnotariat Stuttgart-Plieningen: Stadtbezirke Birkach, Plieningen

Bezirksnotariat Stuttgart-Sillenbuch: Stadtbezirk Sillenbuch

Bezirksnotariat Stuttgart-Untertürkheim: Stadtbezirk Untertürkheim

Bezirksnotariat Stuttgart-Vaihingen: Stadtbezirk Vaihingen, (ohne Stadtteil Rohr)

Bezirksnotariat Stuttgart-Rohr: Stadtteil Rohr

Bezirksnotariat Stuttgart-Weilimdorf: Stadtbezirk Weilimdorf

Bezirksnotariat Stuttgart-Zuffenhausen: Stadtbezirke Stammheim, Zuffenhausen

Arbeitsamt Stuttgart

Eichamt Stuttgart

Finanzamt Stuttgart I, II, III, IV, (Körperschaften)

Flurbereinigungsamt Kirchheim unter Teck

Forstamt Stuttgart: Stuttgart, Bad Cannstatt, Botnang, Degerloch, Hedelfingen, Obertürkheim, Sillenbuch, Untertürkheim, Wangen

Forstamt Solitude (Sitz in Stuttgart): Birkach, Feuerbach, Möhringen, Mühlhausen, Münster, Plieningen, Stammheim, Vaihingen, Weilimdorf, Zuffenhausen

Gewerbeaufsichtsamt Stuttgart I

Bezirksschulamtsamt Stuttgart

Polizeipräsidium der Stadt Stuttgart

Landwirtschaftsamt Stuttgart

Regierungsveterinäramt Stuttgart-Stadt

Gesundheitsamt der Stadt Stuttgart

Staatliches Hochbauamt Stuttgart I u. II

Staatliches Liegenschaftsamt Stuttgart

Stadtmessungsamt Stuttgart

Straßenbauamt Kirchheim unter Teck

Versorgungsamt Stuttgart

Wasserwirtschaftsamt Kirchheim unter Teck

Hauptzollamt Stuttgart-Ost

Zollamt Stuttgart-Bad Cannstatt

Zollamt Stuttgart-Flughafen

Zollamt Stuttgart-Großmarkt

Zollamt Stuttgart-Hafen

Zollamt Stuttgart-Post

Hauptzollamt Stuttgart-West

Zollamt Stuttgart-Feuerbach

Zollamt Stuttgart-Hauptgüterbahnhof

1. Stadtkreis Stuttgart

Kirchliche Stellen

Evangelisches Dekanatamt Stuttgart: Die Pfarreien von Stuttgart, ausgenommen die zu den Dekanatsbezirken Stuttgart-Bad Cannstatt und Stuttgart-Degerloch gehörenden Pfarreien

Evangelisches Dekanat Stuttgart-Bad Cannstatt: Die Pfarreien von Bad Cannstatt, Feuerbach, Hedelfingen, Mühlhausen, Münster, Obertürkheim, Stammheim, Untertürkheim, Wangen, Weilimdorf, Zuffenhausen

Evangelisches Dekanat Stuttgart-Degerloch: Die Pfarreien von Degerloch, Birkach, Möhringen, Plieningen, Sillenbuch, Vaihingen

Katholisches Dekanat Stuttgart: Die Pfarreien von Stuttgart, Botnang, Bösau, Degerloch, Hohenheim, Kaltental, Möhringen, Sillenbuch, Vaihingen

Katholisches Dekanat Bad Cannstatt: Die Pfarreien von Bad Cannstatt, Feuerbach, Giebel, Hofen, Mönchfeld, Münster, Obertürkheim, Rot, Stammheim, Steinhaldenfeld, Untertürkheim, Wangen, Weilimdorf, Zuffenhausen

Körperschaften des öffentlichen Rechts

Allgemeine Ortskrankenkasse Stuttgart

Handwerkskammer Stuttgart

Industrie- und Handelskammer Stuttgart

Gemeinde Höhenlage/Fläche Stadtbezirk Stadtteil Wohnplatz	Wohnbevölkerung						Erwerbspersonen				
	ins- gesamt	männ- lich	Religions- zugehörigkeit		Überwiegender Lebensunterhalt des Ernährers durch		ins- gesamt	im Wirtschafts- bereich		nach der Stellung im Beruf	
			evan- gelisch	römisch- katholi- sch	Land- u. Forst- wirtschaft	Produ- zierendes Gewerbe		Land- u. Forst- wirtschaft	Produ- zierendes Gewerbe	Selbständ. u. Mithelf. Familien- angeh.	Ab- hängige
	1	2	3	4	5	6	7	8	9	10	11
Stuttgart, Stadt											
245 m, 20 724 ha	637 539	304 744	382 290	190 222	5 411	259 537	349 839	5 225	169 858	41 161	308 678
a) Inneres Stadtgebiet	267 247	122 732	157 893	80 738	808	86 504	149 457	732	59 313	18 819	130 638
(gegliedert in die Stadt- bezirke* Stuttgart-Nord, Stuttgart-Ost, Stuttgart-Süd, Stuttgart-West und Stuttgart-Mitte)											
1. Stuttgart (einschließlich der nicht mehr abgegrenzten Stadtteile Berg, Gablenberg, Gaisburg, Heslach), HO	259 913	119 321	153 036	79 020	729	83 806	145 554	675	57 631	18 334	127 220
2. Frauenkopf, Stadtt	884	387	564	188	5	255	418	5	134	108	310
3. Kaltental, Stadtt	6 317	2 953	4 212	1 493	50	2 419	3 408	42	1 528	371	3 037
4. Rot- und Schwarzwildpark, Hsr	26	13	17	9	16	6	13	5	6	—	13
5. Solitude, Staatsdomäne, Schl u Hsr	107	58	64	28	8	18	64	5	14	6	58
b) Äußeres Stadtgebiet	370 292	182 012	224 397	109 484	4 603	173 033	200 382	4 493	110 545	22 342	178 040
(nach Stadtbezirken* gegliedert)											
1. Bad Cannstatt*	77 506	37 867	43 842	25 816	489	34 968	42 781	459	22 940	4 001	38 780
1. Bad Cannstatt, Stadtt	69 395	33 928	39 715	22 698	458	30 715	38 739	427	20 525	3 765	34 974
2. Burgholzof, Stadtt	78	23	36	28	1	2	71	1	2	3	68
3. Sommerrain, Stadtt	2 053	992	1 150	645	12	965	1 040	10	592	80	960
4. Steinhaldenfeld, Stadtt	5 982	2 924	2 941	2 445	18	3 284	2 931	21	1 821	153	2 778
2. Birkach*	3 273	1 541	2 303	722	119	941	1 564	82	560	304	1 260
1. Birkach, Stadtt	2 039	984	1 500	392	102	636	950	67	362	182	768
2. Schönberg, Stadtt	1 222	549	795	326	13	303	607	13	196	122	485
3. Kleinhohenheim, herzog- liche Domäne, Hf	12	8	8	4	4	2	7	2	2	—	7
3. Botnang*, Stadtt	8 254	3 832	5 343	1 733	142	3 072	4 330	101	1 963	660	3 670
4. Degerloch*	20 034	9 137	13 033	4 946	200	6 236	10 382	170	4 006	1 597	8 785
1. Degerloch, Stadtt	18 406	8 352	12 170	4 343	178	5 615	9 597	153	3 647	1 548	8 049
2. Hoffeld, Stadtt	1 628	785	863	603	22	621	785	17	359	49	736
5. Feuerbach*, Stadtt	29 257	14 744	18 342	7 899	166	15 463	16 453	189	10 255	1 697	14 756
6. Hedelfingen*	9 861	5 106	6 167	2 600	150	5 388	5 717	243	3 514	718	4 999
1. Hedelfingen, Stadtt	7 191	3 786	4 462	1 978	94	3 892	4 215	117	2 600	476	3 739
2. Lederberg, Stadtt	351	157	221	94	5	154	187	6	97	19	168
3. Rohracker, Stadtt	2 319	1 163	1 484	528	51	1 342	1 315	120	817	223	1 092
7. Möhringen*	16 944	8 082	11 380	3 776	350	6 869	8 743	284	4 188	1 446	7 297
1. Möhringen, Stadtt	13 121	6 347	8 910	2 849	337	5 762	6 899	274	3 556	1 087	5 812
2. Kasanenhof, Stadtt	513	294	271	181	—	328	246	—	170	8	240
3. Sonnenberg, Stadtt	3 310	1 441	2 199	748	13	779	1 598	10	462	353	1 245
8. Mühlhausen*	11 106	5 607	5 401	4 935	227	6 225	5 668	204	3 596	486	5 182
1. Mühlhausen, Stadtt	3 378	1 722	2 145	1 004	168	1 884	1 911	140	1 219	241	1 670
2. Mönchfeld, Stadtt	4 352	2 100	2 228	1 797	—	2 378	1 889	1	1 161	62	1 827
3. Hofen, Stadtt	3 376	1 785	1 028	2 134	59	1 963	1 868	63	1 216	183	1 685

* Die Stadtbezirke sind innere Verwaltungsbezirke. Für jeden Stadtbezirk ist ein Bezirksbeirat als Vertretung der Bürgerschaft mit einem Bezirksvorsteher als Vorsitzendem bestellt. In jedem äußeren Stadtbezirk ist ein Bezirksamt zur ortsnahe Erfüllung bestimmter Verwaltungsaufgaben eingerichtet.

Gemeinde Höhenlage/Fläche Stadtbezirk Stadtteil Wohnplatz	Wohnbevölkerung						Erwerbspersonen				
	ins- gesamt	männ- lich	Religions- zugehörigkeit		Überwiegender Lebensunterhalt des Ernährers durch		ins- gesamt	im Wirtschafts- bereich		nach der Stellung im Beruf	
			evan- gelisch	römisch- katholisch	Land- u. Forst- wirtschaft	Produ- zierendes Gewerbe		Land- u. Forst- wirtschaft	Produ- zierendes Gewerbe	Selbständ. u. Mitbelf. Familien- angeh.	Ab- hängige
	1	2	3	4	5	6	7	8	9	10	11
9. Münster*, Stadtt	7 728	3 806	4 552	2 108	56	4 416	4 216	58	2 694	398	3 818
10. Obertürkheim*	9 144	4 444	6 279	2 191	415	4 540	5 323	427	2 967	899	4 424
1. Obertürkheim, Stadtt	6 179	2 985	4 073	1 613	147	3 119	3 600	144	2 088	495	3 105
2. Uhlbach, Stadtt	2 965	1 459	2 206	578	268	1 421	1 723	283	879	404	1 319
11. Plieningen*	6 088	3 076	4 328	1 354	349	2 138	3 086	360	1 233	618	2 468
1. Plieningen, Stadtt	4 040	2 019	2 975	805	331	1 545	2 150	289	953	542	1 608
2. Steckfeld, Stadtt	1 670	831	1 072	471	15	571	728	13	259	73	655
3. Hohenheim, Stadtt	378	226	281	78	3	22	208	58	21	3	205
12. Sillenbuch*	13 614	6 298	8 899	3 148	159	4 437	6 669	184	2 624	1 087	5 582
1. Sillenbuch, Stadtt	7 587	3 353	4 921	1 698	64	2 052	3 692	79	1 241	692	3 000
2. Heumaden, Stadtt	4 649	2 250	3 050	1 171	73	1 925	2 299	76	1 088	278	2 021
3. Riedenberg, Stadtt	1 378	695	928	279	22	460	678	29	295	117	561
13. Stammheim*, Stadtt	9 612	4 856	6 224	2 491	128	4 910	5 184	121	3 266	486	4 698
14. Untertürkheim*	19 467	9 710	12 161	5 250	525	9 705	11 083	492	6 431	1 338	9 745
1. Untertürkheim, Stadtt	15 693	7 957	9 633	4 550	333	7 916	9 080	344	5 284	1 065	8 015
2. Luginsland, Stadtt	2 789	1 266	1 759	565	13	1 342	1 446	14	855	100	1 346
3. Rotenberg, Stadtt	985	487	769	135	179	447	557	134	292	173	384
15. Vaihingen*	39 312	18 885	24 401	11 112	306	16 288	20 328	297	9 977	2 434	17 894
1. Vaihingen, Stadtt	23 845	11 528	15 273	6 042	210	9 936	12 868	227	6 291	1 817	11 049
2. Büsnau, Stadtt	4 179	1 963	1 904	1 928	34	1 992	2 088	25	1 151	131	1 957
3. Rohr, Stadtt	11 288	5 394	7 224	3 142	62	4 360	5 374	45	2 535	486	4 888
16. Wangen*, Stadtt	11 417	5 859	7 152	3 145	112	6 256	6 916	242	4 350	801	6 115
17. Weilimdorf*	30 556	15 789	17 178	10 792	355	16 612	16 271	269	10 317	1 155	15 116
1. Weilimdorf, Stadtt	14 269	7 730	8 632	4 235	225	8 162	8 227	136	5 463	780	7 447
2. Bergheim, Stadtt	4 014	2 037	1 797	2 002	33	1 799	1 953	23	1 070	123	1 830
3. Giebel, Stadtt	7 025	3 427	3 689	2 813	31	3 815	3 538	17	2 155	119	3 419
4. Hausen, Stadtt	1 739	861	876	763	25	970	728	13	511	31	695
5. Wolfbusch, Stadtt	3 519	1 734	2 184	979	41	1 866	1 827	30	1 118	102	1 725
18. Zuffenhausen*	47 119	23 373	27 412	15 466	355	24 571	25 668	311	15 664	2 217	23 451
1. Zuffenhausen, Stadtt	27 133	13 712	16 825	7 774	210	14 165	15 428	205	9 518	1 593	13 835
2. Neuwirtshaus, Stadtt	1 764	889	998	445	20	963	884	14	593	54	830
3. Rot, Stadtt	16 624	7 959	8 533	6 826	58	8 531	8 486	38	4 986	464	8 022
4. Zazenhausen, Stadtt	1 598	813	1 056	421	67	912	870	54	567	106	764

2. Stadtkreis Heilbronn

Fläche: 6133 ha

Wohnbevölkerung: 89100, dar. männlich 41979 — evangelisch 60930 — römisch-katholisch 21867

Wohnplätze: 7, nämlich 2 HO — 2 Stadt — 1 Hf — 2 Hsr

Gerichte und Behörden

Landgericht Heilbronn
 Amtsgericht Heilbronn
 Arbeitsgericht Heilbronn
 Sozialgericht Heilbronn
 Bezirksnotariat Heilbronn I u. II: Stadtkreis Heilbronn
 ohne den Stadtteil Böckingen
 Bezirksnotariat Heilbronn III: Stadtteil Böckingen
 Arbeitsamt Heilbronn
 Eichamt Heilbronn
 Finanzamt Heilbronn
 Flurbereinigungsamt Heilbronn
 Forstamt Heilbronn
 Gewerbeaufsichtsamt Heilbronn
 Bezirksschulamt Heilbronn I (Süd)

Staatliche Polizeidirektion Heilbronn
 Landwirtschaftsamt Heilbronn mit Schule
 Regierungsveterinäramt Heilbronn I
 Staatliches Gesundheitsamt Heilbronn
 Staatliches Hochbauamt Heilbronn
 Staatliches Liegenschaftsamt Heilbronn
 Stadtmessungsamt Heilbronn
 Straßenbauamt Heilbronn
 Versorgungsamt Heilbronn
 Wasserwirtschaftsamt Heilbronn
 Hauptzollamt Heilbronn
 Zollamt Heilbronn-Güterbahnhof
 Zollamt Heilbronn-Kanalhafen

Kirchliche Stellen

Evangelisches Dekanat Heilbronn: Die Pfarreien von Heilbronn Katholisches Dekanat Neckarsulm: Die Pfarreien von Heilbronn

Körperschaften des öffentlichen Rechts

Allgemeine Ortskrankenkasse Heilbronn Handwerkskammer Heilbronn Industrie- und Handelskammer Heilbronn

Gemeinde Höhenlage/Fläche Stadtteil Wohnplatz	Wohnbevölkerung						Erwerbspersonen				
	ins- gesamt	männ- lich	Religions- zugehörigkeit		Überwiegender Lebensunterhalt des Ernährers durch		ins- gesamt	im Wirtschafts- bereich		nach der Stellung im Beruf	
			evan- gelisch	römisch- katho- lisch	Land- u. Forst- wirtschaft	Produ- zierendes Gewerbe		Land- u. Forst- wirtschaft	Produ- zierendes Gewerbe	Selbständ. u. Michelf. Familien- angeh.	Ab- hängige
1	2	3	4	5	6	7	8	9	10	11	
Heilbronn, Stadt											
157 m, 6 133 ha	89 100	41 979	60 930	21 867	1 684	39 753	44 143	1 450	23 567	6 268	37 875
1. Heilbronn, HO	58 780	27 505	39 519	14 880	995	24 719	29 399	839	14 666	4 375	25 023
2. Böckingen, Stadt	17 885	8 538	13 224	3 627	289	8 101	8 642	305	4 819	1 127	7 515
3. Neckargartach, Stadt	7 059	3 409	5 405	1 054	238	4 027	3 346	181	2 147	403	2 943
1. Neckargartach, HO	6 970	3 361	5 354	1 016	186	4 010	3 293	149	2 131	401	2 892
2. Altböllinger Hof, Hsr'	40	19	17	23	30	8	24	18	5	—	24
3. Neckarau, Hsr	28	15	17	11	6	9	15	3	9	2	13
4. Neuböllinger Hof, Hf	21	14	17	4	16	2	14	11	2	—	14
4. Sontheim, Stadt	5 376	2 527	2 782	2 306	142	2 906	2 757	125	1 735	363	2 394

3. Stadtkreis Ulm

Fläche: 4977 ha

Wohnbevölkerung: 92701, dar. männlich 43662 — evangelisch 43885 — römisch-katholisch 43598

Wohnplätze: 17, nämlich 4 HO — 2 Stadt — 1 W m. Pf — 1 Hf — 1 Hs — 8 Hsr

Gerichte und Behörden

Landgericht Ulm

Amtsgericht Ulm

Arbeitsgericht Ulm

Sozialgericht Ulm

Bezirksnotariat Ulm I, II, III

Arbeitsamt Ulm

Eichamt Ulm

Finanzamt Ulm

Flurbereinigungsamt Ulm

Forstamt Ulm-Wiblingen (Sitz in Ulm)

Gewerbeaufsichtsamt Stuttgart, Bezirk II

Bezirksschulamt Ulm

Staatliche Polizeidirektion Ulm

Landwirtschaftsamt Ulm mit Schule

Regierungsveterinäramt Ulm I

Staatliches Gesundheitsamt Ulm

Staatliches Hochbauamt Ulm

Staatliches Liegenschaftsamt Ulm

Stadtmessungsamt Ulm

Straßenbauamt Geislingen an der Steige

Versorgungsamt Ulm

Wasserwirtschaftsamt Ulm

Hauptzollamt Ulm

Zollamt Ulm-Güterbahnhof

Kirchliche Stellen

Evangelisches Dekanat Ulm: Die Pfarreien von Ulm

Katholisches Dekanat Ulm: Die Pfarreien von Ulm

Körperschaften des öffentlichen Rechts

Allgemeine Ortskrankenkasse Ulm

Handwerkskammer Ulm

Industrie- und Handelskammer Ulm

Gemeinde Höhenlage/Fläche Stadtteil Wohnplatz	Wohnbevölkerung						Erwerbspersonen				
	ins- gesamt	männ- lich	Religions- zugehörigkeit		Überwiegender Lebensunterhalt des Ernährers durch		ins- gesamt	im Wirtschafts- bereich		nach der Stellung im Beruf	
			evan- gelisch	römisch- katholisch	Land- u. Forst- wirtschaft	Produ- zierendes Gewerbe		Land- u. Forst- wirtschaft	Produ- zierendes Gewerbe	Selbständ. u. Mithelf. Familien- angeh.	Ab- hängige
1	2	3	4	5	6	7	8	9	10	11	

Ulm, Stadt

478 m, 4 977 ha	92 701	43 662	43 885	43 598	904	39 459	45 962	713	23 561	5 299	40 663
1. Ulm, Stadt	77 737	36 560	37 888	35 376	371	32 136	38 575	297	19 381	4 220	34 355
1. Ulm, HO	77 121	36 219	37 544	35 134	275	32 063	38 361	229	19 318	4 187	34 174
2. Böfingen, Stadt	73	44	40	28	24	12	40	15	10	10	30
3. Donautal ¹⁾ , Stadt	52	47	34	16	—	40	51	—	40	—	51
4. Oberer Kuhberg, Hsr	19	12	13	3	3	10	11	3	5	4	7
5. Oberer Riedhof, Hsr	373	183	193	162	12	3	52	6	4	—	52
6. Obertaltingen, Hsr	47	27	25	20	22	6	26	18	2	10	16
7. Örlingen, Hf	32	16	27	5	25	—	20	17	—	—	20
8. Unterer Riedhof, Hsr	20	12	12	8	10	2	14	9	2	9	5
2. Söflingen, Stadt	8 859	4 174	3 488	4 961	212	4 211	4 402	154	2 501	590	3 812
1. Söflingen, HO	8 775	4 135	3 451	4 915	205	4 187	4 352	147	2 486	582	3 770
2. Butzenthal, Hs	6	4	6	—	—	—	3	—	—	2	1
3. Riedmühle, Hsr	68	30	26	41	—	22	38	—	13	3	35
4. Römerhöfe, Hsr	10	5	5	5	7	2	9	7	2	3	6
3. Wiblingen, Stadt	5 390	2 565	2 039	3 060	152	2 837	2 565	124	1 512	332	2 233
1. Wiblingen, HO	5 285	2 513	2 003	3 006	144	2 792	2 509	117	1 482	318	2 191
2. Kastbrücke, Hsr	105	52	36	54	8	45	56	7	30	14	42
4. Grimmelfingen, Stadt	647	328	460	144	138	255	375	115	153	137	238
1. Grimmelfingen, HO	542	269	394	109	115	225	308	93	136	104	204
2. Donautal ¹⁾ , Hsr	105	59	66	35	23	30	67	22	17	33	34
5. Harthausen, W (Pf)	60	30	10	49	31	19	40	23	12	20	20

¹⁾ ²⁾ Donautal liegt teilweise auf dem Gebiet des Stadtteils Ulm, teilweise auf dem Gebiet des Stadtteils Grimmelfingen.

4. Landkreis Aalen

Fläche: 107 904 ha

Wohnbevölkerung: 142 126, dar. männlich 67 805 — evangelisch 39 450 — römisch-katholisch 99 483

Gemeinden: 66, dar. 6 Städte sowie 6 Gemeinden mit MG

Wohnplätze: 566, nämlich 6 HO — 1 Stadt — 66 D, dar. 53 mit Pf — 271 W u. Z, dar. 11 mit Pf — 113 Hf — 33 Hfe — 46 Hs — 26 Hsr — 4 sonstige Wohnplätze

Gerichte und Behörden

Landgericht Ellwangen (Jagst)

Amtsgericht Aalen: Aalen, Abtsgmünd, Adelmansfelden, Dewangen, Essingen, Fachsenfeld, Hofen, Hohenstadt, Hüttlingen, Laubach, Lauterburg, Neubronn, Oberkochen, Pommertsweiler, Unterkochen, Wasseralfingen

Amtsgericht Ellwangen (Jagst): Dalkingen, Ellenberg, Ellwangen (Jagst), Geislingen, Hülen, Jagstzell, Lauchheim, Lippach, Neuler, Nordhausen, Pfahlheim, Rindelbach, Röhlingen, Rosenberg, Schrezheim, Schwabsberg, Stödtlen, Tannhausen, Unterschneidheim, Unterwillingen, Walxheim, Westhausen, Wört, Zipplingen, Zöbingen

Amtsgericht Neresheim: Aufhausen, Baldern, Benzenzimmern, Bopfingen, Dirgenheim, Dorfmerkingen, Ebnat, Elchingen auf dem Härtsfeld, Flochberg, Goldburghausen, Kerkingen, Kirchheim am Ries, Kösing, Neresheim, Oberdorf am Ip, Ohmenheim, Pflaumloch, Röttingen, Schloßberg, Schweindorf, Trochelfingen, Unterriffingen, Utzmemmingen, Waldhausen

Arbeitsgericht Aalen: sämtliche Gemeinden

Sozialgericht Ulm: sämtliche Gemeinden

Bezirksnotariat Aalen I: Aalen (ohne Grundbuchsachen), Essingen

Bezirksnotariat Aalen II: Aalen (nur Grundbuchsachen), Lauterburg

Bezirksnotariat Abtsgmünd: Abtsgmünd, Adelmansfelden, Hohenstadt, Laubach, Neubronn, Pommertsweiler

Bezirksnotariat Bopfingen: Aufhausen, Baldern, Benzenzimmern, Bopfingen, Dirgenheim, Flochberg, Goldburghausen, Kerkingen, Kirchheim am Ries, Oberdorf am Ip, Pflaumloch, Röttingen, Schloßberg, Trochelfingen, Unterriffingen, Utzmemmingen

Bezirksnotariat Dischingen: Kösing, Ohmenheim, Schweindorf

Bezirksnotariat Ellwangen (Jagst) I: Dalkingen, Ellwangen (Jagst), Neuler, Röhlingen, Schrezheim, Schwabsberg, Westhausen

Bezirksnotariat Ellwangen (Jagst) II: Ellenberg, Jagstzell, Rindelbach, Rosenberg, Wört

Bezirksnotariat Lauchheim: Geislingen, Hülen, Lauchheim, Lippach, Nordhausen, Pfahlheim, Stödtlen, Tannhausen, Unterschneidheim, Unterwillingen, Walxheim, Zipplingen, Zöbingen

Bezirksnotariat Neresheim: Dorfmerkingen, Ebnat, Elchingen auf dem Härtsfeld, Neresheim, Unterriffingen, Waldhausen

Bezirksnotariat Unterkochen: Dewangen, Oberkochen, Unterkochen

Bezirksnotariat Wasseralfingen: Fachsenfeld, Hofen, Hüttlingen, Wasseralfingen

Arbeitsamt Aalen: sämtliche Gemeinden ohne die Gemeinden der Nebenstellen Bopfingen und Ellwangen (Jagst)
Nebenstelle Bopfingen: Aufhausen, Baldern, Benzenzimmern, Bopfingen, Dirgenheim, Dorfmerkingen, Flochberg, Geislingen, Goldburghausen, Kerkingen, Kirchheim am Ries, Kösing, Lauchheim, Lippach, Nordhausen, Oberdorf, Ohmenheim, Pflaumloch, Röttingen, Schloßberg, Schweindorf, Trochelfingen, Unterriffingen, Unterschneidheim, Unterwillingen, Utzmemmingen, Walxheim, Zipplingen, Zöbingen

Nebenstelle Ellwangen (Jagst): Dalkingen, Ellenberg, Ellwangen (Jagst), Jagstzell, Neuler, Pfahlheim, Rindelbach, Röhlingen, Rosenberg, Schrezheim, Schwabsberg, Stödtlen, Tannhausen, Wört

Eichamt Aalen: sämtliche Gemeinden

Finanzamt Aalen: sämtliche Gemeinden

Flurbereinigungsamt Ellwangen (Jagst): sämtliche Gemeinden

Forstamt Aalen: Aalen, Essingen, Unterkochen, Wasseralfingen

Forstamt Abtsgmünd: Abtsgmünd, Adelmansfelden (tlw.), Dewangen, Fachsenfeld, Hohenstadt, Hüttlingen, Laubach, Neubronn, Neuler (tlw.), Pommertsweiler

Forstamt Bopfingen: Aufhausen, Baldern, Benzenzimmern, Bopfingen, Dirgenheim, Dorfmerkingen, Elchingen auf dem Härtsfeld, Flochberg, Geislingen, Goldburghausen, Kerkingen, Kirchheim am Ries, Nordhausen, Oberdorf am Ip, Ohmenheim, Pflaumloch, Röttingen, Schloßberg, Schweindorf, Tannhausen, Trochelfingen, Unterriffingen, Unterschneidheim, Unterwillingen, Utzmemmingen, Walxheim, Zipplingen, Zöbingen

Forstamt Dankoltsweiler, Sitz in Ellwangen (Jagst): Jagstzell

Forstamt Ellwangen (Jagst): Ellenberg, Pfahlheim, Rindelbach, Röhlingen, Stödtlen, Wört

Forstamt Hohenberg (Gemeinde Rosenberg): Rosenberg

Forstamt Kapfenburg (Gemeinde Hülen): Hofen, Hülen, Lauchheim, Lippach, Waldhausen, Westhausen

Forstamt Königsbronn: Lauterburg

Forstamt Nattheim: Kösing, Neresheim

Forstamt Oberkochen: Ebnat, Oberkochen

Forstamt Schrezheim, Sitz in Ellwangen (Jagst): Adelmansfelden (tlw.), Dalkingen, Ellwangen (Jagst), Neuler (tlw.), Schrezheim, Schwabsberg

Forstamt Sulzbach am Kocher: Adelmansfelden (tlw.)

Gewerbeaufsichtsamt Stuttgart III: sämtliche Gemeinden

Bezirksschulamt Aalen in Ellwangen (Jagst): sämtliche Gemeinden

Landespolizei-Kreiskommissariat Aalen: sämtliche Gemeinden

Landwirtschaftsamt Aalen mit Schule: Aalen, Abtsgmünd, Aufhausen, Baldern, Bopfingen, Dewangen, Dorfmerkingen, Ebnat, Elchingen auf dem Härtsfeld, Essingen, Fachsenfeld, Flochberg, Goldburghausen, Hofen, Hohenstadt, Hülen, Hüttingen, Kerkingen, Kirchheim am Ries, Kösing, Laubach, Lauchheim, Lauterburg, Lippach, Neresheim, Neubronn, Oberdorf am Ip, Oberkochen, Ohmenheim, Pflaumloch, Pommertsweiler, Röttingen, Schloßberg, Schweindorf, Trochtersingen, Unterkochen, Unterriffingen, Utzmemmingen, Waldhausen, Wasseraufingen, Westhausen

Landwirtschaftliche Beratungsstelle Ellwangen (Jagst) mit Schule: Adelmansfelden, Benzenzimmern, Dalkingen, Dirgenheim, Ellenberg, Ellwangen (Jagst), Geislingen, Jagstzell, Neuler, Nordhausen, Pfahlheim, Rindelbach, Röhlingen, Rosenberg, Schrezheim, Schwabsberg, Stöden, Tannhausen, Unterschneidheim, Unterwillingen, Walxheim, Wört, Zipplingen, Zöbingen

Private Landwirtschaftsschule Kloster Neresheim

Regierungsveterinärat Aalen I: wie Landwirtschaftsamt Aalen, ausgenommen Baldern, Kerkingen, Lippach, Pommertsweiler

Regierungsveterinärat Aalen II, Sitz in Ellwangen (Jagst): wie Landwirtschaftliche Beratungsstelle Ellwangen (Jagst) mit Schule, dazu Baldern, Kerkingen, Lippach, Pommertsweiler

Staatliches Gesundheitsamt Aalen: sämtliche Gemeinden

Staatliches Hochbauamt Ellwangen (Jagst): sämtliche Gemeinden

Staatliches Liegenschaftsamt Ellwangen (Jagst): sämtliche Gemeinden

Stadtmessungsamt Aalen: Aalen

Staatliches Vermessungsamt Aalen: wie Regierungsveterinärat Aalen I, ausgenommen Kirchheim am Ries, dazu Lippach

Staatliches Vermessungsamt Aalen, Nebenstelle Ellwangen (Jagst): wie Regierungsveterinärat Aalen II, ausgenommen Lippach, dazu Kirchheim am Ries

Straßenbauamt Ellwangen (Jagst): sämtliche Gemeinden

Versorgungsamt Ulm: sämtliche Gemeinden

Wasserwirtschaftsamt Ellwangen (Jagst): sämtliche Gemeinden

Hauptzollamt Ulm

Zollamt Aalen: sämtliche Gemeinden

Kirchliche Stellen

Evangelisches Dekanat Aalen: Die Pfarreien von Aalen, Adelmansfelden, Pommertsweiler, Bopfingen, Ellwangen (Jagst), Essingen, Fachsenfeld, Goldburghausen-Pflaumloch, Kirchheim am Ries-Benzenzimmern, Lauchheim, Lauterburg, Neresheim, Neubronn-Leinroden, Oberdorf am Ip, Oberkochen, Schweindorf, Trochtersingen, Unterkochen, Walxheim, Wasseraufingen, Wört

Katholisches Dekanat Aalen: Die Pfarreien von Aalen, Abtsgmünd, Dewangen, Ebnat, Fachsenfeld, Hofen, Hohenstadt, Hülen, Hüttingen, Oberkochen, Unterkochen, Waldhausen, Wasseraufingen

Katholisches Dekanat Ellwangen (Jagst): Die Pfarreien von Dalkingen, Ellenberg, Ellwangen (Jagst), Geislingen, Jagstzell, Lauchheim, Lippach, Neuler, Nordhausen, Pfahlheim, Pommertsweiler, Röhlingen, Rosenberg, Schwabsberg, Stöden, Tannhausen, Unterschneidheim, Westhausen, Wört, Zipplingen, Zöbingen

Katholisches Dekanat Neresheim: Die Pfarreien von Aufhausen, Baldern, Bopfingen, Dirgenheim, Dorfmerkingen, Elchingen auf dem Härtsfeld, Flochberg, Kerkingen, Kirchheim am Ries, Kösing, Neresheim, Ohmenheim, Pflaumloch, Röttingen, Unterriffingen, Utzmemmingen

Körperschaften des öffentlichen Rechts

Allgemeine Ortskrankenkasse Aalen: wie Amtsgerichtsbezirk Aalen, dazu Dorfmerkingen, Ebnat, Elchingen auf dem Härtsfeld, Kösing, Neresheim, Ohmenheim, Schweindorf, Waldhausen

Allgemeine Ortskrankenkasse Ellwangen (Jagst): wie Amtsgerichtsbezirke Ellwangen (Jagst) und Neresheim, ausgenommen Dorfmerkingen, Ebnat, Elchingen auf dem Härtsfeld, Kösing, Neresheim, Ohmenheim, Schweindorf, Waldhausen

Handwerkskammer Ulm: sämtliche Gemeinden

Industrie- und Handelskammer Heidenheim an der Brenz: sämtliche Gemeinden

Gemeinde Höhenlage/Fläche Wohnplatz	Wohnbevölkerung						Erwerbspersonen				
	ins- gesamt	männ- lich	Religions- zugehörigkeit		Überwiegender Lebensunterhalt des Ernährers durch		ins- gesamt	im Wirtschafts- bereich		nach der Stellung im Beruf	
			evan- gelisch	römisch- katho- lisch	Land- u. Forst- wirtsch.	Produ- zierendes Gewerbe		Land- u. Forst- wirtschaft	Produ- zierendes Gewerbe	Selbständ. u. Mithelf. Familien- angeh.	Ab- hängige
1	2	3	4	5	6	7	8	9	10	11	
1. Aalen, Stadt ¹⁾											
429 m, 3 042 ha	31 814	14 834	13 049	17 737	792	15 695	14 954	609	8 761	1 941	13 013
1. Aalen, HO	27 653	12 833	11 487	15 228	347	13 355	12 867	251	7 503	1 528	11 339
2. Aalwirthaus, Hs	18	9	12	6	—	7	5	—	3	2	3
3. Grauleshof, W	462	225	134	292	11	300	220	8	185	17	203
4. Hahnenberg, W	14	6	1	13	2	6	7	4	2	4	3
5. Hammerstadt, W	112	61	71	41	41	41	63	34	19	30	33
6. Himmlingen, W	104	50	19	85	34	42	55	25	19	24	31
7. Hirschhof, Hf	7	3	7	—	5	1	3	2	1	2	1
8. Hofherrnhaus, W	39	18	30	9	—	25	20	—	17	—	20
9. Hofherrnweiler, W (Pf)	1 877	891	612	1 237	79	1 151	910	54	617	97	813
10. Lauchhof, W	37	15	25	12	7	25	15	3	11	2	13
11. Mäde, W	51	24	4	47	6	35	23	6	14	6	17
12. Mantelhof, W	55	24	38	19	26	24	37	20	15	16	21
13. Nägeleshof, W	22	11	17	5	4	13	15	4	10	4	11
14. Neßlau, W	114	57	58	56	28	48	62	27	25	30	32
15. Oberrombach, W	142	64	34	102	40	70	76	35	35	40	36
16. Pompelhof, W	7	3	6	1	5	1	6	5	1	5	1
17. Raental, W	48	25	18	30	23	17	34	15	14	16	18
18. Sandberg, W	81	35	19	62	21	35	41	16	18	17	24
19. Sauerbach, W	25	13	18	7	4	9	15	5	8	5	10
20. Schwalbenhof, W	17	7	6	11	10	5	12	9	3	8	4
21. Sofienhof, Hf	26	22	10	12	24	—	19	19	—	—	19
22. Unterrombach, D (Pf)	863	421	408	439	63	468	429	58	254	78	351
23. Vogelsang, Hsr	40	17	17	23	12	17	20	9	7	10	10
2. Abtsgmünd, MG											
375 m, 2 052 ha	2 091	1 001	343	1 733	274	1 205	1 013	203	642	295	718
1. Abtsgmünd, D (Pf)	1 319	623	231	1 079	93	784	622	79	406	164	458
2. Altschmiede, W	108	52	31	77	5	77	33	2	29	5	28
3. Ausägmühle, Hs	15	8	4	11	—	10	8	—	7	—	8
4. Birkholz, Hf ²⁾	—	—	—	—	—	—	—	—	—	—	—
5. Fischbach, Hs	7	3	7	—	5	—	2	2	—	1	1
6. Hangendenbuch, W	46	23	1	45	33	7	29	22	7	22	7
7. Neuschmiede, W	265	150	57	208	14	190	151	14	123	19	132
8. Öl- und Sägmühle, Hs	14	5	—	14	1	10	5	1	4	2	3
9. Pulvermühle, Hs	6	2	—	6	—	3	2	—	2	—	2
10. Schäuße, W	13	6	2	11	6	6	8	4	3	3	5
11. Vorderbüchelberg, W	27	13	—	27	22	4	18	16	2	14	4
12. Willingen, W	64	24	—	64	39	13	31	22	8	21	10
13. Wöllstein, W	207	92	10	191	58	101	104	41	51	44	60
3. Adelmannsfelden, MG											
471 m, 2 280 ha	1 502	701	1 009	437	455	560	787	352	308	411	376
1. Adelmannsfelden, D (Pf)	957	441	768	157	179	413	481	162	226	215	266
2. Bühler, W	183	80	38	134	63	73	95	47	36	50	45
3. Dollshäusle, Hfe	18	9	15	3	7	2	9	6	2	5	4
4. Eichhorn, Hf	6	4	4	2	1	5	4	2	2	2	2
5. Haid, W	78	39	58	11	36	31	52	31	16	35	17
6. Kuderberg, Hfe	13	4	13	—	7	3	6	4	2	4	2

¹⁾ Große Kreisstadt. ²⁾ Am Stichtag der Volkszählung 1961 unbewohnt.

Gemeinde Höhenlage/Fläche Wohnplatz	Wohnbevölkerung						Erwerbspersonen				
	ins- gesamt	männ- lich	Religions- zugehörigkeit		Überwiegender Lebensunterhalt des Ernährers durch		ins- gesamt	im Wirtschafts- bereich		nach der Stellung im Beruf	
			evan- gelisch	römisch- katho- lisch	Land- u. Forst- wirtschaft	Produ- zierendes Gewerbe		Land- u. Forst- wirtschaft	Produ- zierendes Gewerbe	Selbständ. u. Mithelf. Familien- angeh.	Ab- hängige
	1	2	3	4	5	6	7	8	9	10	11
7. Mäder, Hfe	14	7	12	2	11	—	7	5	—	4	3
8. Metzgelghren, Hf	6	4	6	—	3	—	3	3	—	3	—
9. Mittelwald, W	19	11	10	6	19	—	9	9	—	9	—
10. Ölmühle, Hf	8	4	8	—	1	6	5	2	3	2	3
11. Ottenhof, W	49	22	3	46	27	7	28	17	7	17	11
12. Papiermühle, Hfe	13	5	12	1	8	3	4	3	1	4	—
13. Patrizienhaus, Hf	6	2	—	6	6	—	2	2	—	2	—
14. Sägmühle, Hs	3	1	1	2	2	—	3	2	1	3	—
15. Schleifhäusle, Hf	7	4	5	2	2	3	5	2	1	3	2
16. Stöcken, W	71	38	7	64	46	11	42	30	8	26	16
17. Vorderwald, W	41	20	39	1	29	3	26	19	3	21	5
18. Wendenhof, Hfe	10	8	10	—	10	—	6	6	—	6	—
4. Aufhausen											
494 m, 912 ha	892	426	172	710	63	499	377	57	245	90	287
1. Aufhausen, D (Pf)	845	403	147	688	37	488	347	38	238	75	272
2. Baiermühle, W	13	6	12	1	3	5	7	3	3	5	2
3. Michelfeld, W	16	9	9	7	15	1	11	10	1	8	3
4. Schlägweidmühle, Hs	13	6	4	9	8	2	10	6	2	2	8
5. Walkmühle, Hs	5	2	—	5	—	3	2	—	1	—	2
5. Baldern											
628 m, 744 ha	454	211	29	420	159	153	213	100	84	96	117
1. Baldern, D (Pf)	408	188	24	379	125	149	187	82	80	81	106
2. Blankenhöfe, Hfe	16	9	—	16	12	2	9	7	2	7	2
3. Forsthaus, Hs	3	2	—	3	3	—	1	1	—	—	1
4. Parkhaus, Hs	3	1	3	—	3	—	1	1	—	—	1
5. Schloß Baldern, Schl	10	5	2	8	3	1	6	1	1	—	6
6. Zimmerstetten, W	14	6	—	14	13	1	9	8	1	8	1
6. Benzenzimmern, D											
455 m, 385 ha	226	102	101	34	113	50	111	79	21	85	26
7. Bopfingen, Stadt											
468 m, 1 103 ha	3 762	1 697	1 798	1 843	143	1 915	1 744	115	1 033	433	1 311
1. Bopfingen, HO	3 730	1 682	1 773	1 836	115	1 915	1 723	94	1 033	412	1 311
2. Hohenberg, W	22	10	18	4	18	—	12	12	—	12	—
3. Holzmühle, Hs	4	2	4	—	4	—	3	3	—	3	—
4. Kalkofen, Hfe	6	3	3	3	6	—	6	6	—	6	—
8. Dalkingen											
450 m, 1 105 ha	780	386	54	724	318	304	416	198	173	210	206
1. Dalkingen, D (Pf)	648	324	48	598	251	256	330	159	137	169	161
2. Weiler, W	121	61	4	117	67	48	75	39	36	41	34
9. Dewangen											
468 m, 1 654 ha	1 228	607	202	1 022	436	464	653	321	239	351	302
1. Dewangen, D (Pf)	599	292	62	533	71	292	272	70	136	98	174
2. Aushof, W	8	5	1	7	5	1	4	3	1	3	1
3. Bernhardsdorf, W	61	35	19	42	48	4	34	28	5	27	7
4. Bronnenhäusle, W	15	7	11	4	1	12	5	1	4	1	4
5. Bubenrain, W	28	16	27	1	9	13	18	9	5	9	7

Gemeinde Höhenlage/Fläche Wohnplatz	Wohnbevölkerung						Erwerbspersonen				
	ins- gesamt	männ- lich	Religions- zugehörigkeit		Überwiegender Lebensunterhalt des Ernährers durch		ins- gesamt	im Wirtschafts- bereich		nach der Stellung im Beruf	
			evan- gelisch	römisch- katho- lisch	Land- u. Forst- wirtschaft	Produ- zierendes Gewerbe		Land- u. Forst- wirtschaft	Produ- zierendes Gewerbe	Selbständ. u. Mitelf. Familien- angeh.	Ab- hängige
1	2	3	4	5	6	7	8	9	10	11	
6. Degenhof, W	13	7	—	13	7	5	12	6	5	6	6
7. Dreherhof, Hf	2	2	:	:	:	:	:	:	:	:	:
8. Faulherrnhof, W	54	26	8	46	35	11	26	20	6	20	6
9. Freudenhöfle, Hf	4	2	4	—	2	2	4	2	2	2	2
10. Gobühl, Hf	5	3	—	5	1	3	4	1	2	2	2
11. Großdölzer Hof, Hf	5	3	5	—	5	—	4	4	—	4	—
12. Haldenhaus, Hs	1	—	:	:	:	:	:	:	:	:	:
13. Hüttenhöfe, W	45	20	13	32	30	10	22	14	6	12	10
14. Kleindölzer Hof, Hf	3	1	3	—	2	1	3	2	1	2	1
15. Kohlhöfle, Hf	4	1	—	4	3	—	2	2	—	2	—
16. Langenhalde, Hs	5	3	4	1	—	2	2	—	2	—	2
17. Lusthof, W	8	3	4	4	7	1	7	6	1	6	1
18. Neuhoft, W	12	8	—	12	9	2	11	8	2	8	3
19. Rauburr, Hf	8	3	—	8	5	3	5	2	3	2	3
20. Reichenbach, W	192	82	19	173	95	63	105	86	32	70	35
21. Riegelhof, W	10	5	—	10	9	1	7	6	1	6	1
22. Rodamsdörfle, W	98	55	17	81	55	32	68	41	19	41	27
23. Rotsold, W	10	5	—	10	9	1	10	9	1	9	1
24. Schafhof, Hf	8	5	1	7	8	—	3	3	—	2	1
25. Schultheißenhöfle, W	9	6	2	7	2	—	5	2	—	3	2
26. Streithöfle, Hf	5	3	—	5	4	—	5	4	—	4	1
27. Tannenhof, Hf	5	2	—	5	5	—	3	3	—	3	—
28. Trübenreute, W	11	7	—	11	7	4	11	7	4	7	4
10. Dirgenheim											
487 m, 339 ha	299	140	6	293	147	69	134	79	44	83	51
1. Dirgenheim, D (Pf) ...	295	138	6	289	144	69	131	76	44	80	51
2. Kreuthof, Hf	4	2	—	4	3	—	3	3	—	3	—
11. Dorfmerkingen ^{a)}											
577 m, 2 345 ha	930	450	81	847	372	359	460	253	164	259	201
1. Dorfmerkingen, D (Pf)	642	306	44	598	145	330	288	95	151	116	170
2. Dossingen, W	113	62	19	93	73	23	60	49	10	43	17
3. Hölzleshof, Hf	2	—	:	:	:	:	:	:	:	:	:
4. Hohenlohe, W	46	21	7	39	45	—	39	38	1	36	3
5. Schloßhof, Hf	8	3	—	8	8	—	5	4	1	4	1
6. Weilermerkingen, W	119	58	9	109	101	6	70	67	1	60	10
12. Ebnat, MG											
613 m, 2 102 ha	1 897	888	144	1750	340	1 056	947	242	574	265	682
1. Ebnat, D (Pf)	1 882	783	105	1 575	240	991	833	176	541	211	625
2. Affalterwang, W	93	44	3	89	43	34	53	30	18	29	24
3. Diepertsbuch, Hf	18	9	14	4	14	—	12	9	—	—	12
4. Niesitz, W	93	46	11	82	43	20	46	27	12	25	21
13. Elchingen auf dem Härtfeld, D (Pf)											
612 m, 2 257 ha	1 007	475	28	971	387	384	509	246	216	241	268

*) Bürgermeister zugleich in Unterriffingen gewählt (§ 73 GO).

Gemeinde Höhenlage/Fläche Wohnplatz	Wohnbevölkerung						Erwerbspersonen				
	ins- gesamt	männ- lich	Religions- zugehörigkeit		Überwiegender Lebensunterhalt des Ernährers durch		ins- gesamt	im Wirtschafts- bereich		nach der Stellung im Beruf	
			evan- gelisch	römisch- katho- lisch	Land- u. Forst- wirtschaft	Produ- zierendes Gewerbe		Land- u. Forst- wirtschaft	Produ- zierendes Gewerbe	Selbständ. u. Mitheff. Familien- angeh.	Ab- hängige
1	2	3	4	5	6	7	8	9	10	11	
14. Ellenberg											
574 m, 3 017 ha	1 272	611	136	1 131	457	439	673	339	232	332	341
1. Ellenberg, D (Pf)	552	252	50	499	112	213	278	103	114	107	171
2. Althueb, W	16	10	—	16	7	9	13	7	6	7	6
3. Bautzenhof, W	25	12	11	14	5	15	16	9	6	9	7
4. Birnhäusle, W	27	10	—	27	9	10	17	8	7	7	10
5. Breitenbach, W	279	137	49	230	90	120	144	65	57	67	77
6. Dietlesmühle, Hs	4	2	—	4	3	—	3	3	—	2	1
7. Eiberg, W	22	14	—	22	16	2	13	11	2	10	3
8. Eiberger Sägmühle, Hsr	16	11	—	16	9	5	9	7	2	5	4
9. Georgenstadt, W	39	17	4	34	22	13	23	15	8	14	9
10. Gerhof, W	15	9	15	—	3	5	10	3	4	6	4
11. Häsele, W	13	7	1	12	5	5	6	4	1	5	1
12. Haselbach, W	37	18	—	38	24	5	16	11	3	10	6
13. Hintersteinbach, W	57	28	—	57	48	4	37	31	4	26	11
14. Kraßbronn, W	43	19	—	43	36	3	20	17	3	17	3
15. Muckental, W	59	31	4	55	23	22	39	23	11	21	18
16. Neuhueb, W	12	6	—	12	10	—	4	4	—	3	1
17. Rothof, W	26	14	—	26	21	3	13	8	3	7	6
18. Schmalenbach, W	13	5	2	11	6	—	4	3	—	2	2
19. Schweizerhof, Hf	9	4	—	9	7	—	6	6	—	6	—
20. Zwiebelshof, Hf	8	5	—	8	1	5	2	1	1	1	1
15. Ellwangen (Jagst), Stadt											
440 m, 1 031 ha	12 538	5 890	2 850	9 231	207	4 597	5 172	173	2 580	805	4 367
1. Ellwangen (Jagst), HO	10 765	4 982	2 466	8 039	174	3 947	4 385	144	2 169	754	3 631
2. Braune Hardt, Stadt	1 606	798	312	1 099	2	633	672	4	402	32	640
3. Schloß ob Ellwangen, Schl u Hs	118	87	69	47	23	1	90	15	1	6	84
4. Schönenberg, W (Pf)¹)	49	23	3	46	8	16	25	10	8	13	12
16. Essingen, MG											
508 m, 4 865 ha	2 734	1 316	1 851	756	591	1 270	1 353	378	714	428	925
1. Essingen, D (Pf)	2 346	1 131	1 613	628	341	1 179	1 142	227	669	312	830
2. Birkenteich, W	32	15	32	—	22	8	22	16	4	10	12
3. Birkhof, Hf	5	2	4	1	5	—	3	3	—	2	1
4. Blümle, Hf	14	8	11	3	5	7	7	3	4	2	5
5. Dauerwang, Hfe	14	6	8	6	7	6	9	5	2	5	4
6. Forst, W	126	58	45	78	61	54	76	45	26	44	32
7. Hermannsfeld, W²)	31	16	28	3	24	1	15	14	1	14	1
8. Hohenroden, Schl u Hf	33	15	28	5	20	9	10	6	3	1	9
9. Lauchkling, Hf	8	5	—	8	—	5	2	—	1	—	2
10. Lix, Hf	3	2	3	—	3	—	3	3	—	3	—
11. Oberkolbenhof, Hf	13	9	13	—	12	—	5	5	—	4	1
12. Ölmühle, Hf	6	2	6	—	5	—	2	2	—	2	—
13. Prinzack, Hf	9	3	1	8	4	—	2	2	—	2	—
14. Schelhoppen, Hfe	20	9	1	—	17	—	5	4	—	3	2
15. Schnaitberg, Hf	23	11	13	10	22	1	12	10	2	2	10
16. Sixenhof, Hfe	12	5	10	2	10	—	11	10	—	8	3
17. Tauchenweiler, Hf	10	5	9	1¹	6	—	6	3	2	1	5

^{*)} Dieser Wohnplatz erstreckt sich auch auf die Gemeinde Rindlbach. ^{*)} Dieser Wohnplatz erstreckt sich auch auf die Gemeinde Mögglingen, Landkreis Schwäbisch Gmünd.

Gemeinde Höhenlage/Fläche Wohnplatz	Wohnbevölkerung						Erwerbspersonen				
	ins- gesamt	männ- lich	Religions- zugehörigkeit		Überwiegender Lebensunterhalt des Ernährers durch		ins- gesamt	im Wirtschafts- bereich		nach der Stellung im Beruf	
			evan- gelisch	römisch- katholisch	Land- u. Forst- wirtschaft	Produ- zierendes Gewerbe		Land- u. Forst- wirtschaft	Produ- zierendes Gewerbe	Selbständ. u. Mitgl. Familien- angeh.	Ab- hängige
	1	2	3	4	5	6	7	8	9	10	11
18. Teußenberg, Hf	7	3	7	—	5	—	5	4	—	3	2
19. Unterkolbenhof, Hfe	8	4	5	3	8	—	5	5	—	—	5
20. Weinschenkerhof, Hf	5	2	5	—	5	—	3	3	—	2	1
21. Zollhaus, Hf	4	2	4	—	4	—	3	3	—	3	—
22. Zollhof, Hf	5	3	5	—	5	—	5	5	—	5	—
17. Fachsenfeld											
472 m, 395 ha	2 248	1 102	493	1 735	125	1 539	1 034	109	753	169	865
1. Fachsenfeld, D (Pf) ..	1 693	830	428	1 248	70	1 183	779	61	574	114	665
2. Bodenbach, Hs	5	3	—	5	1	4	2	1	1	1	1
3. Frankeneich, Hf	2	1	;	;	;	;	;	;	;	;	;
4. Himmlingsweiler, W	208	106	6	202	6	129	96	7	74	10	86
5. Mühlhäusle, W	14	4	—	14	—	14	3	—	3	—	3
6. Oberer Hangendenbuch, Hfe	25	9	2	23	11	13	8	3	5	3	5
7. Sanzenbach, Hf	10	5	6	4	4	5	5	2	3	2	3
8. Scherrenmühle, Hf	13	7	—	13	3	8	9	1	7	3	6
9. Schloßreute, W	29	15	—	29	2	19	13	4	7	4	9
10. Spitz, Hf	3	1	3	—	3	—	3	3	—	3	—
11. Steinfurt, Hs	3	2	—	3	2	1	3	2	1	1	2
12. Waiblingen, W	243	119	46	194	21	163	111	23	78	26	85
18. Flochberg											
469 m, 852 ha	813	401	72	737	174	399	384	116	218	134	250
1. Flochberg, D (Pf)	631	309	60	569	60	363	280	46	192	66	214
2. Dorfen, W	49	25	—	49	31	12	29	24	5	24	5
3. Härtsfeldhausen, W (Pf) ..	121	63	8	111	80	19	65	43	16	40	25
4. Heidmühle, Hs	12	4	4	8	3	5	10	3	5	4	6
19. Geislingen, D (Pf)											
430 m, 770 ha	406	185	2	404	227	99	205	138	48	136	69
20. Goldburghausen, D (Pf)^{a)}											
452 m, 493 ha	342	147	284	58	205	81	180	132	39	128	52
21. Hofen											
429 m, 1 260 ha	1 910	928	251	1 641	182	1 167	938	142	607	177	761
1. Hofen, D (Pf)	930	444	114	804	45	621	439	35	323	52	387
2. Attenhofen, W	539	261	101	435	40	350	270	38	177	49	221
3. Fürsitz, Hsr	13	4	—	13	2	9	4	1	3	—	4
4. Goldshöfe, W	69	32	5	64	12	23	39	10	16	12	27
5. Heimatsmühle, Hf	26	17	7	19	7	16	16	5	9	2	14
6. Oberalfingen, W	318	159	20	295	67	146	158	44	77	53	105
7. Wagenrain, W	11	8	—	11	9	2	11	9	2	9	2
22. Hohenstadt, MG											
497 m, 1 266 ha	688	320	123	564	241	249	394	193	153	192	202
1. Hohenstadt, D (Pf) ..	447	203	50	396	102	182	230	81	104	97	133
2. Bernhardshof, Hf	5	2	5	—	5	—	4	4	—	4	—
3. Börrat, W	55	22	7	48	47	4	35	30	5	29	6
4. Brastelhof, Hf	4	1	—	4	3	—	3	3	—	1	2

^{a)} Bürgermeister zugleich in Trochtelfingen gewählt (§ 73 GO).

Gemeinde Höhenlage/Fläche Wohnplatz	Wohnbevölkerung						Erwerbspersonen				
	ins- gesamt	männ- lich	Religions- zugehörigkeit		Überwiegender Lebensunterhalt des Ernährers durch		ins- gesamt	im Wirtschafts- bereich		nach der Stellung im Beruf	
			evan- gelisch	römisch- katho- lisch	Land- u. Forst- wirtschaft	Produ- zierendes Gewerbe		Land- u. Forst- wirtschaft	Produ- zierendes Gewerbe	Selbständ. u. Mithelf. Familien- angeh.	Ab- hängige
	1	2	3	4	5	6	7	8	9	10	11
5. Butzenberg, W	8	4	1	7	3	4	5	3	2	3	2
6. Christhäuser, W	14	7	6	8	4	8	9	4	5	3	6
7. Fischhaus, Hf	3	2	—	3	2	1	3	2	1	2	1
8. Frauenhof, Hf	6	3	6	—	4	—	3	3	—	3	—
9. Kocherhof, W	12	8	12	—	12	—	9	8	1	3	6
10. Köhrhof, W	7	4	—	7	6	—	7	6	1	5	2
11. Maisenhäuser, W	21	11	5	16	11	9	15	8	7	4	11
12. Reichertshofen, W	69	36	22	47	25	32	50	28	19	27	23
13. Röttenbach, W	13	6	8	5	9	—	7	7	—	6	1
14. Sandhof, Hf	4	1	—	4	—	2	2	—	2	—	2
15. Schafhäuser, W	10	6	1	9	4	3	6	3	3	2	4
16. Steinreute, W	10	4	—	10	4	4	6	3	3	3	3
23. Hülen											
619 m, 1 013 ha	439	231	73	357	154	167	241	115	100	74	167
1. Hülen, D (Pf)	379	191	42	329	117	157	202	87	93	73	129
2. Kapfenburg, Staatsdomäne, Schl u W	60	40	31	28	37	10	39	28	7	1	38
24. Hüttlingen											
409 m, 1 866 ha	3 656	1 786	441	3 186	407	2 237	1 776	323	1 143	387	1 389
1. Hüttlingen, D (Pf)	2 943	1 420	387	2 531	156	1 927	1 373	125	972	193	1 180
2. Albanuskling, W	19	9	—	19	1	9	11	1	8	1	10
3. Fuchshäusle, Hs ⁷⁾	—	—	—	—	—	—	—	—	—	—	—
4. Haldenschafhaus, Hsr	5	3	—	5	—	3	3	—	3	—	3
5. Lächenschafhaus, Hf	3	2	3	—	3	—	3	3	—	3	—
6. Mittellengenfeld, W	21	11	—	21	17	2	12	10	2	7	5
7. Niederalfingen, W	330	176	24	302	54	194	172	57	98	51	121
8. Oberlengenfeld, W	23	10	—	23	23	—	14	14	—	13	1
9. Obersiegenbühl, Hf	8	5	—	8	4	—	4	4	—	4	—
10. Seitsberg, W	109	51	5	104	55	35	65	38	19	38	27
11. Straubenmühle, Hsr	23	11	6	17	—	23	11	—	11	3	8
12. Sulzdorf, W	161	82	10	151	89	42	101	67	28	70	31
13. Unterlengenfeld, Hf	3	1	—	3	3	—	2	2	—	2	—
14. Untersiegenbühl, Hf	2	1	—	—	—	—	—	—	—	—	—
15. Zanken, Hs	6	4	6	—	1	1	3	1	1	1	2
25. Jagstzell											
424 m, 3 797 ha	2 132	992	192	1 930	521	860	965	334	454	381	584
1. Jagstzell, D (Pf)	659	303	37	620	82	276	294	67	151	102	192
2. Buchmühle, Hf	6	2	5	1	4	—	3	2	—	2	1
3. Bühlhof, Hf	11	5	—	11	4	5	6	4	1	3	3
4. Dankoltsweiler, W	265	130	10	253	108	84	122	68	40	65	57
5. Dankoltsweiler Sägmühle, Hsr	8	4	—	8	3	3	8	5	3	4	4
6. Dietrichsweiler, W	36	15	—	36	22	—	11	10	1	10	1
7. Eichenrain, W	17	8	—	17	13	3	8	7	1	5	3
8. Eulenhöhe, Hs	6	2	1	5	2	2	5	2	2	3	2
9. Finkenbergrain, W	13	5	—	13	11	—	5	5	—	4	1
10. Finkenhaus, Hs	8	3	—	8	—	6	2	—	2	—	2
11. Grünberg, W	25	13	—	25	22	—	11	11	—	11	—

⁷⁾ Am Stichtag der Volkszählung 1961 unbewohnt.

Gemeinde Höhenlage/Fläche Wohnplatz	Wohnbevölkerung						Erwerbspersonen				
	ins- gesamt	männ- lich	Religions- zugehörigkeit		Überwiegender Lebensunterhalt des Ernährers durch		ins- gesamt	im Wirtschafts- bereich		nach der Stellung im Beruf	
			evan- gelisch	römisch- katho- lisch	Land- u. Forst- wirtschaft	Produ- zierendes Gewerbe		Land- u. Forst- wirtschaft	Produ- zierendes Gewerbe	Selbständ. u. Mithelf. Familien- angeh.	Ab- hängige
	1	2	3	4	5	6	7	8	9	10	11
12. Hahnenmühle, Hsr	2	1	:	:	:	:	:	:	:	:	:
13. Hegenberg, W	13	5	—	13	11	—	6	6	—	4	2
14. Kellerhof, W	24	12	—	24	3	17	9	3	5	5	4
15. Keuerstadt, Hs	4	3	4	—	2	2	4	1	3	—	4
16. Knausberg, W	328	141	22	306	14	194	130	10	89	18	112
17. Kreuthof, Hf	8	4	—	8	5	—	5	5	—	4	1
18. Neumühle, Hs	8	5	7	1	6	1	3	2	1	2	1
19. Orrot, Hs	5	3	5	—	5	—	2	2	—	2	—
20. Ratzensägmühle, Hf	8	5	2	6	—	6	4	—	4	—	4
21. Rennecker Mühle, Hf	7	2	—	7	7	—	2	2	—	2	—
22. Riegelhof, W	39	18	1	38	22	5	16	10	5	10	6
23. Riegersheim, W	26	11	12	14	20	2	11	9	1	9	2
24. Ropfershof, W	32	20	21	11	11	16	22	10	11	13	9
25. Rot, W	38	19	3	34	19	10	17	11	5	12	5
26. Rotbachsägmühle, Hsr	13	7	1	7	—	5	5	2	2	2	3
27. Rothof, W	17	6	13	4	10	—	12	6	—	6	6
28. Schweighausen, W	71	38	9	62	27	23	29	14	11	14	15
29. Spiegelert, W	11	4	—	11	10	—	4	4	—	4	—
30. Walser ^{b)} , Hs	5	1	2	3	—	3	1	—	1	—	1
31. Weiler, W	396	188	37	359	64	189	193	45	111	54	139
32. Winterberg, W	23	9	—	23	12	8	13	9	4	9	4
26. Kerkingen											
473 m, 1 176 ha	784	374	112	667	369	255	439	256	143	273	166
1. Kerkingen, D (Pf)	449	211	21	428	225	119	251	156	68	170	81
2. Edelmühle, W	116	58	86	30	7	87	67	12	49	12	55
3. Itzlingen, W	201	98	5	191	123	47	110	80	24	83	27
4. Meisterstall, W	18	7	—	18	14	2	11	8	2	8	3
27. Kirchheim am Ries											
502 m, 1 382 ha	1 055	484	400	649	312	364	505	224	202	252	253
1. Kirchheim am Ries, D (Pf)	952	429	339	607	229	382	438	159	200	188	250
2. Heerhof, Hfe	9	5	6	3	9	—	9	9	—	9	—
3. Jagstheim, W	44	23	5	39	34	1	22	21	1	20	2
4. Kalkofen, Hfe	5	2	5	—	3	—	3	3	—	3	—
5. Osterholz, W	40	22	40	—	32	1	29	28	1	28	1
6. Weihermühle, Hf	5	3	5	—	5	—	4	4	—	4	—
28. Kösing											
584 m, 1 335 ha	485	238	28	455	276	118	264	166	77	155	109
1. Kösing, D (Pf)	339	163	8	329	160	105	185	100	66	107	78
2. Fluertshäuser Hof, Hf	43	23	20	23	41	—	16	16	—	1	15
3. Hohlenstein, W	103	52	—	103	75	13	63	50	11	47	16
29. Laubach^{b)}											
396 m, 477 ha	437	224	270	164	180	175	269	127	116	134	135
1. Laubach, D	170	84	130	40	71	54	98	53	34	53	45
2. Berg, W	36	19	23	13	31	3	25	20	4	20	5

^{a)} Von der Gemeinde im Zuge der Neubenennung vorgeschlagener Name des Wohnplatzes; das gesetzlich vorgeschriebene Benennungsverfahren war zur Zeit der Drucklegung noch nicht abgeschlossen. ^{b)} Bürgermeister zugleich in Neubronn gewählt (§ 73 GO).

Gemeinde Höhenlage/Fläche Wohnplatz	Wohnbevölkerung						Erwerbspersonen				
	ins- gesamt	männ- lich	Religions- zugehörigkeit		Überwiegender Lebensunterhalt des Ernährers durch		ins- gesamt	im Wirtschafts- bereich		nach der Stellung im Beruf	
			evan- gelisch	römisch- katholisch	Land- u. Forst- wirtschaft	Produ- zierendes Gewerbe		Land- u. Forst- wirtschaft	Produ- zierendes Gewerbe	Selbständ. u. Mitheif. Familien- angeh.	Ab- hängige
1	2	3	4	5	6	7	8	9	10	11	
3. Blumenhof, Hf		2	3	—	3	—	3	3	—	3	—
4. Eichhornhof, Hf	5	2	5	—	4	1	4	3	1	3	1
5. Haag, W	17	9	—	17	16	1	9	7	2	7	2
6. Kauhof, Hf	3	2	—	—	—	3	3	—	3	1	2
7. Leinroden, W	177	93	101	76	42	107	113	31	69	37	76
8. Lustenau (Leinroder Schloßtrura), Hs ¹⁰⁾	—	—	—	—	—	—	—	—	—	—	—
9. Roßnagel, W	21	10	8	13	12	6	11	9	2	9	2
10. Schneiderhaus, Hf	5	3	—	5	1	—	3	1	1	1	2
30. Lauchheim, Stadt											
492 m, 1 752 ha	1 881	873	285	1 562	188	991	906	135	546	247	659
1. Lauchheim, HO	1 708	788	255	1 423	105	940	813	78	521	194	819
2. Banzenmühle, Hf	5	2	—	5	1	3	3	1	2	3	—
3. Fuchsmühle, Hf	7	5	3	3	2	4	3	2	1	1	2
4. Gromberg, W	31	11	—	31	25	1	14	12	1	12	2
5. Haltepunkt Röttingen, Hs	3	1	2	1	—	2	2	—	2	—	2
6. Hettelsberg, W	18	9	—	18	9	9	14	8	6	7	7
7. Mohrenstetten, Hf	8	4	1	7	8	—	4	4	—	2	2
8. Schönberg, Hf	11	4	8	1	1	—	6	1	—	3	3
9. Stetten, W	42	22	—	42	31	6	29	24	4	20	9
31. Lauterburg											
669 m, 1 107 ha	441	214	407	28	168	188	285	139	129	139	146
1. Lauterburg, D (Pf) ...	412	198	387	19	148	182	265	127	121	129	136
2. Amalienhof, W	3	2	3	—	3	—	3	3	—	2	1
3. Hirschrain, W	19	10	10	9	11	6	15	7	8	6	9
4. Ziegelhütte (Auf der Heide), Hs	7	4	7	—	6	—	2	2	—	2	—
32. Lippach											
498 m, 1 193 ha	654	317	33	618	261	270	373	185	159	190	183
1. Lippach, D (Pf)	532	259	24	505	176	254	299	129	145	131	168
2. Beerhalden, Hf	6	2	—	6	6	—	5	5	—	5	—
3. Berg, W	45	22	—	45	17	11	24	11	10	16	8
4. Finkenweiler, W	16	7	—	16	11	4	10	9	1	9	1
5. Forst und Vogel, Hfe ...	10	3	4	6	9	—	7	7	—	7	—
6. Freudenhöfe, Hf	7	2	—	7	7	—	3	3	—	2	1
7. Hundslöhe, Hf	5	3	—	5	5	—	5	5	—	4	1
8. Lindorf, W	30	17	2	28	27	1	17	13	3	13	4
9. Stockmühle, Hs	3	2	3	—	3	—	3	3	—	3	—
33. Neresheim, Stadt											
503 m, 2 402 ha	2 228	1 046	364	1 830	273	962	1 117	210	532	302	815
1. Neresheim, HO	1 767	808	341	1 397	97	849	834	79	461	192	642
2. Eichplatte, Hf	16	8	—	16	14	2	11	9	2	9	2
3. Gallusmühle, Hf.	5	3	—	5	5	—	4	3	1	3	1
4. Härtsfeldwerke, Hsr ...	7	1	—	7	—	5	3	—	3	—	3
5. Lichshöfe, Hfe	20	8	—	20	18	1	10	9	1	9	1
6. Sägmühle, Hf	10	5	2	8	3	1	7	4	2	4	3

¹⁰⁾ Am Stichtag der Volkszählung 1961 unbewohnt.

Gemeinde Höhenlage/Fläche Wohnplatz	Wohnbevölkerung						Erwerbspersonen				
	ins- gesamt	männ- lich	Religions- zugehörigkeit		Überwiegender Lebensunterhalt des Ernährers durch		ins- gesamt	im Wirtschafts- bereich		nach der Stellung im Beruf	
			evan- gelisch	römisch- katho- lisch	Land- u. Forst- wirtschaft	Produ- zierendes Gewerbe		Land- u. Forst- wirtschaft	Produ- zierendes Gewerbe	Selbständ. u. Mithelf. Familien- angeh.	Ab- hängige
	1	2	3	4	5	6	7	8	9	10	11
7. Schloß Neresheim, W (Pf)	142	90	4	138	21	11	99	19	9	—	99
8. Steinmühle, Hf	26	11	3	23	2	20	14	2	12	2	12
9. Stetten, W	235	112	14	216	113	73	135	85	41	83	52
34. Neubronn¹¹⁾											
472 m, 472 ha	282	137	236	46	129	86	172	112	43	123	49
1. Neubronn, D (Pf)	260	129	215	45	107	86	159	99	43	110	49
2. Eiderhalden, Hf	4	2	4	—	4	—	2	2	—	2	—
3. Kellerhaus, Hf	5	3	5	—	5	—	4	4	—	4	—
4. Spatenmühle, Hf	7	1	7	—	7	—	2	2	—	2	—
35. Neuler											
504 m, 3 293 ha	1 790	885	126	1 661	729	625	993	512	362	541	452
1. Neuler, D (Pf)	984	492	48	936	271	431	519	200	233	243	276
2. Adlersteige, Hsr	14	6	2	12	5	5	11	5	4	5	6
3. Binderhof, Hsr	11	4	—	11	10	1	6	5	1	5	1
4. Bronnen, W	130	69	—	130	107	11	70	59	8	57	13
5. Burghardsmühle, Hs	5	2	5	—	1	3	3	1	1	2	1
6. Burgstall, Hs ¹²⁾	—	—	—	—	—	—	—	—	—	—	—
7. Ebnet, W	74	36	—	74	50	13	41	31	9	31	10
8. Gaishardt, W	243	116	48	195	75	98	134	62	56	52	82
9. Haldenhof, Hf	6	3	—	6	6	—	5	5	—	3	2
10. Himmelreich, Hsr	14	8	14	—	12	1	8	6	2	4	4
11. Kohlwasen, Hsr	9	5	—	9	8	1	6	5	1	5	1
12. Leinenfirst, W	95	42	3	92	49	29	58	35	20	32	26
13. Pfaffenhölzle, Hsr	9	4	1	6	4	2	7	4	2	4	3
14. Ramsenstrut, W	181	92	1	180	121	29	117	87	24	92	25
15. Schlierhof, Hf	4	2	—	3	3	—	3	3	—	3	—
16. Schliermühle, Hs	7	3	—	7	6	1	4	3	1	3	1
17. Schönberger Hof, Hs	4	1	4	—	1	—	1	1	—	—	1
36. Nordhausen											
495 m, 723 ha	326	153	13	313	203	51	202	142	46	145	57
1. Nordhausen, D (Pf)	303	141	13	290	182	60	186	127	45	131	55
2. Harthausen, W	23	12	—	23	21	1	16	15	1	14	2
37. Oberdorf am Ip											
426 m, 623 ha	1 634	769	843	701	109	912	740	93	492	161	579
1. Oberdorf am Ip, D	1 619	760	829	700	101	907	732	87	490	155	577
2. Nagelmühle, Hf	7	3	7	—	5	—	4	4	—	4	—
3. Steinmühle, Hf	8	6	7	1	3	5	4	2	2	2	2
38. Oberkochen, MG											
496 m, 2 357 ha	7 979	3 959	3 377	4 088	155	6 021	4 266	106	3 486	331	3 935
1. Oberkochen, D (Pf)	7 957	3 950	3 360	4 083	155	6 012	4 257	106	3 482	325	3 932
2. Kreuzmühle, W	22	9	17	5	—	9	9	—	4	6	3
39. Ohmenheim											
594 m, 2 213 ha	694	323	19	669	336	178	352	203	108	196	156
1. Ohmenheim, D (Pf)	531	243	14	511	227	155	258	135	85	138	120
2. Dehlingen, W	163	80	5	158	109	23	94	68	23	58	36

¹¹⁾ Bürgermeister zugleich in Laubach gewählt (§ 73 GO). ¹²⁾ Am Stichtag der Volkszählung 1961 unbewohnt.

Gemeinde Höhenlage/Fläche Wohnplatz	Wohnbevölkerung						Erwerbspersonen				
	ins- gesamt	männ- lich	Religions- zugehörigkeit		Überwiegender Lebensunterhalt des Ernährers durch		ins- gesamt	im Wirtschafts- bereich		nach der Stellung im Beruf	
			evan- gelisch	römisch- katholi- sch	Land- u. Forst- wirtschaft	Produ- zierendes Gewerbe		Land- u. Forst- wirtschaft	Produ- zierendes Gewerbe	Selbständ. u. Mitelf. Familien- angeh.	Ab- hängige
	1	2	3	4	5	6	7	8	9	10	11
40. Pfahlheim											
492 m, 2 452 ha	1 291	625	22	1 265	616	356	714	418	195	459	255
1. Pfahlheim, D (Pf)	835	399	10	821	316	287	449	215	156	259	190
2. Beersbach, W (Pf)	105	48	—	105	65	18	62	50	8	52	10
3. Buchhausen, W	21	13	—	21	16	—	10	10	—	5	5
4. Halheim, W	148	73	1	147	96	28	79	54	18	61	28
5. Hammermühle, Hsr	11	5	5	6	5	—	11	5	—	10	1
6. Hardt, W	40	18	—	40	15	9	23	13	6	12	11
7. Hiribach, W	81	39	—	81	60	12	48	41	5	41	7
8. Hochgreut, W	30	15	6	24	26	—	18	18	—	17	1
9. Hofstetten, W	11	8	—	11	10	1	9	8	1	8	1
10. Pfeifhäusle, Hs	2	2	—	—	—	—	—	—	—	—	—
11. Schafhaus, Hs	7	5	—	7	5	1	3	2	1	2	1
41. Pflaumloch, D (Pf)											
442 m, 340 ha	706	338	352	342	109	374	339	90	193	105	234
42. Pommertsweiler											
458 m, 1 755 ha	742	364	407	327	291	238	400	221	117	230	170
1. Pommertsweiler, D (Pf)	426	200	191	234	103	180	216	85	82	102	114
2. Altweiher, Hf	6	2	6	—	5	—	3	3	—	3	—
3. Hammerschmiede, Hf	8	3	2	6	2	5	5	2	2	2	3
4. Herrenwald, Hf	7	2	7	—	3	4	4	3	1	3	1
5. Hinterbüchelberg, W	63	34	32	31	36	8	23	19	2	19	4
6. Höfenhölzle, W	12	6	5	7	8	—	6	5	—	4	2
7. Hohenhöfen, W	11	4	11	—	4	—	3	2	—	—	3
8. Lutstrut, W	29	15	24	1	25	3	21	19	1	16	5
9. Mittelhohlenbach, Hf	2	—	—	—	—	—	—	—	—	—	—
10. Neumühle, Hf	8	6	8	—	3	5	6	3	3	4	2
11. Oberhohlenbach, Hs	7	3	7	—	6	—	3	3	—	3	—
12. Straßdorf, W	55	33	17	38	42	6	38	31	5	28	10
13. Wildenhäusle, W	35	20	33	—	18	9	26	15	9	16	10
14. Wildenhof, W	39	19	35	3	16	13	23	13	9	11	12
15. Ziegelhütte, Hf	4	2	—	4	4	—	4	4	—	4	—
16. Zimmerberg, W	24	12	21	3	14	2	13	9	2	9	4
43. Rindelbach¹³⁾											
430 m, 3 174 ha	2 406	1 228	408	1 962	546	1 029	1 122	399	536	426	696
1. Rindelbach, D	464	222	46	415	114	229	240	81	120	91	149
2. Borsthof, Hf	1	1	—	—	—	—	—	—	—	—	—
3. Eigenzell, W	383	189	3	380	130	164	223	102	90	107	116
4. Gehrensmühle, Hs	14	4	6	8	—	12	5	—	4	2	3
5. Holbach, W	136	65	15	121	35	65	75	32	32	—33	42
6. Kalkhöfe, W	25	13	—	25	10	7	13	9	3	9	4
7. Kellerhaus, Hsr	446	217	155	264	12	279	169	7	134	15	154
8. Rabenhof, Landes- altersheim, Hf	258	186	124	129	3	2	35	3	2	—	35
9. Rattstadt, W	316	156	20	296	135	131	177	89	73	98	79
10. Rotkreuz, Hsr	150	72	28	121	—	96	63	—	46	3	60
11. Scheuenhof, Hf	7	4	—	7	7	—	6	6	—	6	—
12. Scheuensgmühle, Hsr ..	16	8	—	16	7	5	5	3	2	3	2

¹³⁾ Sitz der Gemeindeverwaltung: Schönenberg.

Gemeinde Höhenlage/Fläche Wohnplatz	Wohnbevölkerung						Erwerbspersonen				
	ins- gesamt	männ- lich	Religions- zugehörigkeit		Überwiegender Lebensunterhalt des Ernährers durch		ins- gesamt	im Wirtschafts- bereich		nach der Stellung im Beruf	
			evan- gelisch	römisch- katho- lisch	Land- u. Forst- wirtschaft	Produ- zierendes Gewerbe		Land- u. Forst- wirtschaft	Produ- zierendes Gewerbe	Selbständ. u. Mithelf. Familien- angeh.	Ab- hängige
	1	2	3	4	5	6	7	8	9	10	11
13. Schönauf, W	65	30	7	58	38	10	38	27	7	22	16
14. Schönbefrg, W (Pf) ¹⁴⁾	35	15	-	35	1	11	18	1	9	2	16
15. Stöcken, W	86	44	2	84	49	18	50	34	14	31	19
16. Stöckensägmühle, Hs ¹⁵⁾	-	-	-	-	-	-	-	-	-	-	-
17. Treppelmühle, Hf	4	2	1	3	4	-	4	4	-	4	-
44. Röhlingen											
478 m, 4 336 ha	2 324	1 104	138	2 171	1 004	693	1 136	626	386	671	465
1. Röhlingen, D (Pf)	962	453	38	924	277	380	463	183	189	226	237
2. Dettendorf, W	60	29	-	60	40	13	35	29	6	29	6
3. Elberschwenden, W	35	19	-	35	28	3	27	23	3	22	5
4. Erpfental, W	110	49	1	109	82	14	51	39	12	40	11
5. Haisterhofen, W	118	58	-	118	89	16	55	47	7	44	11
6. Killingen, W	162	80	-	162	127	21	100	84	14	83	17
7. Neunheim, W	463	220	60	391	130	190	228	92	102	106	122
8. Neustadt, W	208	100	8	200	118	50	100	65	27	64	36
9. Rötlen, W	143	61	31	109	68	4	49	39	4	36	13
10. Schafhof, Hf	4	3	-	4	3	1	4	3	1	3	1
11. Steigberg, W	47	24	-	47	30	1	16	14	1	12	4
12. Süßhof, Hf	9	6	-	9	9	-	6	6	-	6	-
13. Wagnershof, Hf	3	2	-	3	3	-	2	2	-	-	2
45. Röttingen											
559 m, 1 332 ha	552	282	15	537	278	166	279	184	81	188	91
1. Röttingen, D (Pf)	535	270	15	520	263	166	271	176	81	181	90
2. Kahlhöfe, Hfe	17	12	-	17	15	-	8	8	-	7	1
46. Rosenberg											
503 m, 4 102 ha	2 136	1 017	482	1 642	715	772	1 114	509	458	525	589
1. Rosenberg, D (Pf)	847	389	57	789	126	383	388	119	196	144	244
2. Betzenhof, W	16	9	16	-	9	6	12	9	3	10	2
3. Birkhof, Hfe	10	5	-	10	9	1	10	8	2	8	2
4. Dieselhof, Hfe	10	6	-	10	8	-	5	5	-	4	1
5. Farbhäusle, Hs	4	1	-	4	2	2	4	2	2	3	1
6. Gansershof, Hf	6	4	1	5	5	-	4	4	-	1	3
7. Geiselrot, W	88	48	6	80	34	27	49	22	25	24	25
8. Herlingshof, Hf	4	2	-	4	4	-	4	4	-	4	-
9. Herlingsägmühle, Hf	6	4	-	6	6	-	6	6	-	6	-
10. Hinterbrand, W	66	32	-	66	26	31	40	17	21	14	26
11. Hochtänn, Hfe	11	5	11	-	6	3	7	4	3	4	3
12. Hohenberg, W (Pf)	368	169	14	352	125	116	172	67	64	68	104
13. Holzmühle, W	87	55	32	35	4	62	55	1	53	2	53
14. Hütten, W	50	25	3	47	35	5	36	28	6	24	12
15. Hüttenhof, Hf	3	2	3	-	2	-	3	2	1	3	-
16. Hummelsweiler, W (Pf)	204	102	190	5	108	37	112	72	26	72	40
17. Lindenhof, W	19	9	8	11	17	1	13	11	2	11	2
18. Ludwigsägmühle, W	21	10	1	20	12	9	9	4	5	4	5
19. Matzengehren, W	66	33	2	64	30	20	33	21	10	17	16
20. Mehlfhof, Hfe	11	4	11	-	6	3	9	6	1	7	2
21. Ohrmühle, Hfe	16	9	-	16	9	6	11	4	7	4	7

¹⁴⁾ Dieser Wohnplatz erstreckt sich auch auf die Gemeinde Ellwangen (Jagst). ¹⁵⁾ Am Stichtag der Volkszählung 1961 unbewohnt.

Gemeinde Höhenlage/Fläche Wohnplatz	Wohnbevölkerung						Erwerbspersonen				
	ins- gesamt	männ- lich	Religions- zugehörigkeit		Überwiegender Lebensunterhalt des Ernähmers durch		ins- gesamt	im Wirtschafts- bereich		nach der Stellung im Beruf	
			evan- gelisch	römisch- katho- lisch	Land-u. Forst- wirtschaft	Produ- zierendes Gewerbe		Land-u. Forst- wirtschaft	Produ- zierendes Gewerbe	Selbständ. u. Mitelh. Familien- angeh.	Ab- hängige
1	2	3	4	5	6	7	8	9	10	11	
22. Scheubenhof, Hf	9	4	9	—	8	—	5	5	—	5	—
23. Schimmelhof, W	34	15	34	—	22	8	19	14	4	13	6
24. Schimmelsägmühle, Hf ..	7	1	7	—	6	—	3	3	—	3	—
25. Schlüsselhof, Hf	6	1	6	—	5	—	4	4	—	4	—
26. Spitzensägmühle, W	29	18	24	5	7	15	13	5	8	8	5
27. Tannenbühl (Krauthof), Hfe	18	12	—	18	6	8	4	2	2	2	2
28. Uhlenhof, Hfe	9	2	—	9	9	—	5	5	—	5	—
29. Unterknausen, W	52	27	4	48	21	15	32	19	8	22	10
30. Webershof, Hf	9	4	—	9	4	—	3	2	—	2	1
31. Willa, Hf	11	6	3	8	8	3	5	4	1	2	3
32. Zollhof, W	61	26	40	21	36	13	39	30	8	25	14
47. Schloßberg, D											
580 m, 26 ha	1 373	663	47	1 306	—	982	568	—	479	80	508
48. Schrezheim											
435 m, 1 752 ha	2 087	1 002	258	1 816	374	1 055	1 028	283	551	321	707
1. Schrezheim, D	584	263	74	479	96	290	275	66	159	78	197
2. Altmannsrot, W	99	51	7	92	24	60	44	19	24	20	24
3. Altmannsweiler, W	58	30	—	58	34	20	42	26	14	23	19
4. Bahnmühle, Hsr	10	5	—	10	3	5	7	4	2	4	3
5. Eggenrot, D	271	130	41	230	51	139	138	42	73	57	81
6. Engelhardtsweiler, W	48	24	3	43	13	22	22	12	7	13	9
7. Espachweiler, W	186	87	14	172	16	108	82	20	49	22	60
8. Glassägmühle, Hsr	10	5	2	8	1	7	4	1	3	1	3
9. Griesweiler, W	17	11	—	17	4	13	8	4	4	3	5
10. Hinterlengenber, W	45	19	7	38	30	11	29	21	7	16	13
11. Hintersteinbühl, W	13	9	—	13	10	3	6	4	2	3	3
12. Lindenhäusle, Hs	7	3	—	7	1	5	2	1	1	1	1
13. Lindenhof, Hsr	17	8	—	17	9	2	9	6	2	8	1
14. Ölmühle, W	23	10	11	12	3	13	13	5	6	5	8
15. Rotenbach, D	555	250	85	468	67	276	280	45	155	65	195
16. Schleifhäusle, W	158	95	12	146	8	81	86	6	43	2	84
17. Vorderlengenber, Hs	6	2	—	6	6	—	1	1	—	—	1
49. Schwabsberg											
463 m, 1 778 ha	1 519	719	168	1 325	412	598	725	267	332	289	436
1. Schwabsberg, D (Pf) ..	632	289	133	499	124	248	276	74	136	92	184
2. Buch, W	546	259	26	504	130	251	257	85	138	88	169
3. Jägerhaus, Hsr	86	35	3	59	1	31	29	1	16	2	27
4. Saverwang, W	136	63	4	132	61	41	74	40	23	43	31
5. Schwenningen, W	139	73	2	131	96	27	89	67	19	64	25
50. Schweindorf											
615 m, 1 307 ha	307	152	279	27	185	68	179	131	34	130	49
1. Schweindorf, D (Pf) ..	281	139	254	28	163	66	159	112	33	114	45
2. Mörtingen, W	26	13	25	1	22	2	20	19	1	16	4
51. Stödtlen											
470 m, 3 118 ha	1 569	742	535	1 025	801	436	844	561	221	593	251
1. Stödtlen, D (Pf)	323	147	11	312	125	87	161	88	42	105	56
2. Berlismühle, Hf	5	1	4	—	4	—	3	3	—	3	—

Gemeinde Höhenlage/Fläche Wohnplatz	Wohnbevölkerung						Erwerbspersonen				
	insgesamt	männlich	Religionszugehörigkeit		Überwiegender Lebensunterhalt des Ernährers durch		insgesamt	im Wirtschaftsbereich		nach der Stellung im Beruf	
			evangelisch	römisch-katholisch	Land- u. Forstwirtschaft	Produzierendes Gewerbe		Land- u. Forstwirtschaft	Produzierendes Gewerbe	Selbständ. u. Mithelf. Familienangeh.	Abhängige
	1	2	3	4	5	6	7	8	9	10	11
3. Birkenzell, D	163	80	9	154	122	8	83	75	5	79	4
4. Dambach, D	153	77	56	97	79	39	88	62	19	60	28
5. Eck am Berg, W	97	43	12	81	58	31	56	37	18	33	23
6. Freihof, Hf	8	3	—	8	8	—	2	2	—	2	—
7. Gaxhardt, D	136	64	95	40	54	56	76	45	28	49	27
8. Gerau, W	42	18	2	40	36	2	27	24	2	23	4
9. Kaltenwag, Hfe	7	4	6	1	4	3	7	4	3	6	1
10. Kreuthof, Hfe	21	11	13	8	10	5	11	8	3	8	3
11. Maxenhof, Hfe	27	16	21	6	9	13	17	9	7	13	4
12. Merzenhof, Hf	2	1	:	:	:	:	:	:	:	:	:
13. Niederroden, W	56	22	1	55	27	16	35	21	12	21	14
14. Oberbronnen, W	30	13	3	27	21	8	20	13	7	13	7
15. Oberzell, Hfe	22	13	—	22	21	—	9	9	—	8	1
16. Regelsweiler, D	235	105	216	16	42	138	98	34	55	42	56
17. Schnepfenmühle, Hfe ...	11	5	6	5	6	5	8	5	3	5	3
18. Stüllau, W	100	54	7	93	75	10	63	54	6	57	6
19. Strambach, W	64	33	57	7	52	6	34	30	4	31	3
20. Tragenroden, Hfe	21	10	—	21	12	9	16	11	5	11	5
21. Unterbronnen, W	25	14	5	20	22	1	15	14	1	12	3
22. Weiler an der Eck, Hfe ..	10	5	—	10	6	1	7	6	1	5	2
23. Winterhof, Hfe	11	3	11	—	6	—	6	5	—	5	1
52. Tannhausen											
513 m, 1 773 ha	1 218	581	47	1 164	423	446	582	293	225	323	259
1. Tannhausen, D (Pf) ..	681	321	25	649	186	257	310	135	127	172	138
2. Berghheim, W	49	25	—	49	42	2	26	24	2	23	3
3. Bleichroden, W	62	32	6	56	51	1	31	29	1	28	3
4. Ellrichsbronn, W	25	10	—	25	23	—	12	11	—	9	3
5. Forstweiler, W	275	128	15	260	39	164	127	39	78	37	90
6. Hagenbucher Hof, W ...	15	7	—	15	13	—	5	5	—	5	—
7. Kreuthof, W	32	19	1	31	12	12	17	8	8	7	10
8. Riepach, W	55	26	—	55	38	9	40	29	8	29	11
9. Sederndorf, W	24	13	—	24	19	1	14	13	1	13	1
53. Trochtafingen¹⁴⁾											
447 m, 1 269 ha	927	448	685	238	271	363	485	228	185	257	228
1. Trochtafingen, D (Pf) ..	913	441	685	224	264	357	474	221	182	248	228
2. Obere Röhrbachmühle, Hf	4	2	—	4	4	—	4	4	—	4	—
3. Untere Röhrbachmühle, Hf	10	5	—	10	3	6	7	3	3	5	2
54. Unterkochen											
501 m, 2 148 ha	5 843	2 822	1 245	4 539	96	4 124	2914	78	2 339	291	2 623
1. Unterkochen, D (Pf) ..	5 427	2 609	1 155	4 215	72	3 813	2 683	56	2 168	248	2 435
2. Birkhof, W	19	9	—	19	14	2	17	12	2	12	5
3. Eisenhammerwerk, W ...	172	82	37	133	—	150	92	—	81	6	86
4. Glashütte, W	72	42	—	72	3	58	38	3	33	4	34
5. Klaus, Hs	8	5	—	8	—	6	3	—	3	2	1
6. Läuterhäusle, Hs	4	1	—	4	—	2	3	—	1	2	1
7. Neukochen, W	54	33	20	34	—	49	28	—	24	3	25
8. Neumühle, W	13	4	10	3	—	6	8	—	3	4	4

¹⁴⁾ Bürgermeister zugleich in Goldburghausen gewählt (§ 73 GO).

Gemeinde Höhenlage/Fläche Wohnplatz	Wohnbevölkerung						Erwerbspersonen				
	ins- gesamt	männ- lich	Religions- zugehörigkeit		Überwiegender Lebensunterhalt des Ernährers durch		ins- gesamt	im Wirtschafts- bereich		nach der Stellung im Beruf	
			evan- gelisch	römisch- katho- lisch	Land- u. Forst- wirtschaft	Produ- zierendes Gewerbe		Land- u. Forst- wirtschaft	Produ- zierendes Gewerbe	Selbständ. u. Mithelf. Familien- angeh.	Ab- hängige
	1	2	3	4	5	6	7	8	9	10	11
9. Neuzeigelhütte, W	53	26	18	35	5	33	32	5	20	5	27
10. Pulvermühle, W	6	2	2	4	—	5	5	—	4	1	4
11. Stefansweiler Mühle, Hsr	15	9	3	12	2	—	5	2	—	4	1
55. Unterriffingen¹⁷⁾											
623 m, 996 ha	409	184	15	394	192	70	237	151	50	137	100
1. Unterriffingen, D (Pf)	267	115	10	257	94	49	144	80	32	72	72
2. Oberriffingen, W	139	67	5	134	96	20	90	69	17	63	27
3. Ungnad, Hf	3	2	—	3	2	1	3	2	1	2	1
56. Unterschneidheim											
479 m, 1 340 ha	1 027	480	33	993	480	275	539	323	151	351	188
1. Unterschneidheim, D (Pf)	734	339	30	703	282	226	376	198	122	221	155
2. Oberschneidheim, W	293	141	3	290	198	49	163	125	29	130	33
57. Unterwilflingen											
449 m, 614 ha	340	170	—	340	246	40	182	154	21	154	28
1. Unterwilflingen, D	262	134	—	262	175	35	141	114	20	116	25
2. Oberwilflingen, W	78	36	—	78	71	5	41	40	1	38	3
58. Utzmemmingen											
457 m, 963 ha	839	396	38	801	158	428	396	103	223	133	263
1. Utzmemmingen, D (Pf)	828	392	35	793	150	428	388	98	223	126	262
2. Altenbürg, Hf	4	2	—	4	1	—	4	1	—	3	1
3. Ringlesmühle, Hs	7	2	3	4	7	—	4	4	—	4	—
59. Waldhausen											
613 m, 2 428 ha	1 242	609	86	1 151	417	567	680	286	330	286	394
1. Waldhausen, D (Pf)	675	316	39	632	141	363	337	88	195	110	227
2. Arlesberg, W	71	39	11	60	43	14	46	31	13	28	18
3. Bernlohe, W	27	15	1	26	24	2	14	12	2	11	3
4. Beuren, W	114	68	24	89	65	41	80	52	26	46	34
5. Brastelburg, W	104	49	—	104	41	40	46	23	21	17	29
6. Geiselwang, W	50	23	3	47	29	16	36	20	15	20	16
7. Hohenberg, Hfe	13	7	—	13	9	1	6	5	1	5	1
8. Neubau, Hf	8	4	—	8	6	1	7	6	1	5	2
9. Simmisweiler, W	180	88	8	172	59	89	108	49	56	44	64
60. Walkheim											
527 m, 619 ha	242	112	223	17	126	39	133	94	22	102	31
1. Walkheim, D (Pf)	228	106	213	13	116	38	123	85	21	94	29
2. Hundslohe, W	14	6	10	4	10	1	10	9	1	8	2
61. Wasseraufingen, Stadt											
413 m, 1 613 ha	10 903	5 333	2 671	7 980	328	6 941	5 087	225	3 650	606	4 481
1. Wasseraufingen, HO	10 090	4 931	2 516	7 333	101	6 551	4 676	74	3 450	451	4 225
2. Affalterried, W	246	124	58	185	39	123	116	26	68	27	89
3. Brausenried, W	15	8	—	15	9	1	8	5	1	6	2
4. Erzhausle, Hsr	46	19	15	31	—	33	24	—	16	2	22
5. Heisenberg, W	31	14	—	31	16	14	20	11	8	12	8
6. Maderhof, W	9	5	1	5	1	4	6	1	4	1	5
7. Onatsfeld, W	144	70	11	133	52	76	69	37	29	35	34
8. Rutenberg, W	12	6	—	12	11	—	7	7	—	7	—

¹⁷⁾ Bürgermeister zugleich in Dorfmerkingen gewählt (§ 73 GO).

Gemeinde Höhenlage/Fläche Wohnplatz	Wohnbevölkerung						Erwerbspersonen				
	ins- gesamt	männ- lich	Religions- zugehörigkeit		Überwiegender Lebensunterhalt, des Ernähmers durch		ins- gesamt	im Wirtschafts- bereich		nach der Stellung im Beruf	
			evan- gelisch	römisch- katho- lisch	Land- u. Forst- wirtschaft	Produ- zierendes Gewerbe		Land- u. Forst- wirtschaft	Produ- zierendes Gewerbe	Selbständ. u. Mitbelf. Familien- angeh.	Ab- hängige
	1	2	3	4	5	6	7	8	9	10	11
9. Röthardt, W	150	73	22	123	36	71	75	21	42	23	52
10. Salchenhaus, Hf	6	3	—	6	6	—	4	4	—	3	1
11. Treppach, W	104	55	9	95	34	51	52	25	22	26	26
12. Weidenfeld, W	50	25	39	11	23	17	30	14	12	13	17
62. Westhausen											
474 m, 2 653 ha	3 022	1 443	536	2 426	466	1 663	1 527	382	884	478	1 049
1. Westhausen, D (Pf) ..	1 604	757	226	1 367	208	872	792	179	450	253	539
2. Baiershofen, W	73	38	5	68	42	17	46	32	11	31	15
3. Faulenmühle, Hs	5	3	1	4	4	—	3	3	—	2	1
4. Frankenreute, W	26	12	2	24	8	10	21	10	8	9	12
5. Immenhofen, W	37	15	5	32	27	8	19	15	4	12	7
6. Jagsthausen, W	50	23	2	43	18	25	30	15	12	18	12
7. Reichenbach, W	801	388	252	522	63	531	393	46	293	82	331
8. Ruit, W	13	5	5	8	9	4	12	9	3	5	7
9. Wagenhofen, W	19	11	1	18	—	16	10	—	8	—	10
10. Weidach, W	6	2	—	6	2	2	6	2	2	2	4
11. Westerhofen, W	388	189	37	334	85	180	195	71	93	84	111
63. Wört											
452 m, 1 817 ha	1 030	495	350	679	398	323	568	310	185	329	239
1. Wört, D (Pf)	522	243	13	509	105	220	270	97	120	119	151
2. Aumühle, W	15	7	8	7	4	5	5	3	1	3	2
3. Bösenlustnau, W (Pf) ...	99	44	88	11	44	16	57	40	8	44	13
4. Brombach, W	13	5	—	13	10	1	9	6	2	5	4
5. Dürrenstetten, W	79	39	72	7	42	16	43	33	9	30	13
6. Gaugenmühle, W	24	16	5	18	17	6	15	8	7	8	7
7. Grobenhof, W	29	17	20	9	18	1	12	10	1	11	1
8. Grünstadt, W	11	7	5	6	5	4	8	4	4	5	3
9. Häringsägmühle, Hsr ...	11	6	—	11	6	4	8	3	3	3	5
10. Hirschhof, W	14	6	6	8	12	—	10	10	—	9	1
11. Jammerrmühle, W	9	6	5	4	5	4	7	4	2	3	4
12. Königsroter Mühle, W ..	18	9	12	6	9	3	12	8	3	7	5
13. Konradsbronn, W	39	18	—	39	18	17	24	13	9	13	11
14. Mittelmeizen, W	12	7	—	12	8	2	9	7	2	6	3
15. Pfladermühle, W	7	4	5	2	4	2	4	3	1	3	1
16. Schönbronn, W	102	52	102	—	79	14	61	50	11	49	12
17. Spitalhof, Hsr	14	3	—	14	4	6	6	4	1	4	2
18. Springhof, W	12	6	9	3	8	2	8	7	1	7	1
64. Zipplingen											
517 m, 1 233 ha	685	343	5	677	503	74	397	312	55	320	77
1. Zipplingen, D (Pf)	472	231	3	468	343	54	273	207	40	216	57
2. Sechtenhausen, W (Pf) ..	117	64	—	117	94	8	66	58	6	56	10
3. Wössingen, W (Pf)	96	48	2	94	66	12	58	47	9	48	10
65. Zöbingen											
503 m, 1 506 ha	657	330	20	637	391	124	347	230	82	226	121
1. Zöbingen, D (Pf)	609	307	20	589	351	121	319	205	79	208	113
2. Greuthof, Hf	6	3	—	6	5	—	2	2	—	—	2
3. Heidmühle, Hf	13	7	—	13	12	1	9	8	1	8	1
4. Jägerhaus, Hs	4	1	—	4	4	—	1	1	—	—	1
5. Wöhrsberg, W	25	12	—	25	19	2	16	14	2	12	4

5. Landkreis Backnang

Fläche: 58 918 ha

Wohnbevölkerung: 89 362, dar. männlich 42 492 — evangelisch 66 495 — römisch-katholisch 17 793

Gemeinden: 49, dar. 3 Städte sowie 12 Gemeinden mit MG

Wohnplätze: 480, nämlich 3 HO — 49 D, dar. 28 mit Pf — 237 W u. Z, dar. 4 mit Pf — 55 Hf — 20 Hfe — 48 Hs — 65 Her — 3 sonstige Wohnplätze

Gerichte und Behörden

Landgericht Stuttgart

Amtsgericht Backnang: Allmersbach im Tal, Althütte, Backnang, Bruch, Cottenweiler, Ebersberg, Fornsbach, Grab, Großaspach, Großerlach, Heiningen, Heutensbach, Jux, Kirchenkirnberg, Lippoldsweller, Maubach, Murrhardt, Oberbrüden, Oberweissach, Oppenweiler, Rietenau, Sechselberg, Spiegelberg, Strümpfelbach, Sulzbach an der Murr, Unterbrüden, Unterweissach, Waldrems

Landgericht Heilbronn

Amtsgericht Marbach am Neckar: Affalterbach, Allmersbach am Weinberg, Burgstall, Erbstetten, Kirchberg an der Murr, Kleinspach, Nassach, Rielingshausen, Weiler zum Stein

Amtsgericht Schwäbisch Hall: Altersberg, Eutendorf, Fichtenberg, Frickenhofen, Gaildorf, Gschwend, Hausen an der Rot, Laufen am Kocher, Oberrot, Ottendorf, Sulzbach am Kocher, Unterrot

Arbeitsgericht Crailsheim: wie Amtsgerichtsbezirk Schwäbisch Hall

Arbeitsgericht Ludwigsburg: wie Amtsgerichtsbezirke Backnang und Marbach am Neckar

Sozialgericht Stuttgart: sämtliche Gemeinden

Bezirksnotariat Backnang I: Backnang

Bezirksnotariat Backnang II: Großaspach, Heiningen, Maubach, Oppenweiler, Rietenau, Strümpfelbach, Waldrems

Bezirksnotariat Beilstein: Nassach

Bezirksnotariat Gaildorf I: Gaildorf, Laufen am Kocher, Sulzbach am Kocher, Unterrot

Bezirksnotariat Gaildorf II: Eutendorf, Fichtenberg, Hausen an der Rot, Oberrot, Ottendorf

Bezirksnotariat Großbottwar: Allmersbach am Weinberg, Kleinspach

Bezirksnotariat Gschwend: Altersberg, Frickenhofen, Gschwend

Bezirksnotariat Marbach am Neckar: Affalterbach, Burgstall, Erbstetten, Weiler zum Stein

Bezirksnotariat Murrhardt: Fornsbach, Kirchenkirnberg, Murrhardt, Sechselberg

Bezirksnotariat Steinheim an der Murr: Kirchberg an der Murr, Rielingshausen

Bezirksnotariat Sulzbach an der Murr: Grab, Großerlach, Jux, Spiegelberg, Sulzbach an der Murr

Bezirksnotariat Unterweissach: Allmersbach im Tal, Althütte, Bruch, Cottenweiler, Ebersberg, Heutensbach,

Lippoldsweller, Oberbrüden, Oberweissach, Unterbrüden, Unterweissach

Arbeitsamt Ludwigsburg: sämtliche Gemeinden, ohne die zur Nebenstelle Gaildorf gehörenden Gemeinden

Arbeitsamt Schwäbisch Hall

Nebenstelle Gaildorf: Altersberg, Eutendorf, Fichtenberg, Frickenhofen, Gaildorf, Gschwend, Hausen an der Rot,

Kirchenkirnberg, Laufen am Kocher, Oberrot, Ottendorf, Sulzbach am Kocher, Unterrot

Eichamt Schwäbisch Hall (Nebeneichamt Murrhardt): sämtliche Gemeinden

Finanzamt Backnang: wie Amtsgerichtsbezirke Backnang und Marbach am Neckar

Finanzamt Schwäbisch Gmünd: Altersberg, Frickenhofen, Gschwend

Finanzamt Schwäbisch Hall: Eutendorf, Fichtenberg, Gaildorf, Hausen an der Rot, Laufen am Kocher, Oberrot,

Ottendorf, Sulzbach am Kocher, Unterrot

Flurbereinigungsamt Schorndorf: sämtliche Gemeinden

Forstamt Backnang: Allmersbach am Weinberg, Backnang (tlw.), Burgstall, Großaspach, Kirchberg an der Murr,

Kleinspach, Oppenweiler (tlw.), Rielingshausen, Rietenau, Strümpfelbach

Forstamt Gaildorf: Eutendorf, Gaildorf, Sulzbach am Kocher (tlw.), Unterrot (tlw.)

Forstamt Gschwend: Altersberg, Frickenhofen, Gschwend, Laufen am Kocher (tlw.), Sulzbach am Kocher (tlw.),

Unterrot (tlw.)

Forstamt Lichtenstern (Gemeinde Löwenstein): Großerlach (tlw.), Jux, Nassach, Oppenweiler (tlw.), Spiegelberg

Forstamt Mönchsberg (Gemeinde Mainhardt): Grab, Großerlach (tlw.), Oberrot, Sulzbach an der Murr (tlw.)

Forstamt Murrhardt: Hausen an der Rot (tlw.), Fichtenberg, Fornsbach, Kirchenkirnberg, Murrhardt, Sulzbach an der Murr (tlw.)

Forstamt Schwäbisch Hall: Hausen an der Rot (tlw.), Ottendorf

Forstamt Sulzbach am Kocher: Laufen am Kocher (tlw.), Sulzbach am Kocher (tlw.)

Forstamt Unterweissach: Allmersbach im Tal, Althütte, Backnang (tlw.), Bruch, Cottenweiler, Ebersberg, Erbstetten, Heiningen, Heutensbach, Lippoldsweller, Maubach, Oberbrüden, Oberweissach, Sechselberg, Unterbrüden, Unterweissach, Waldrems

Forstamt Winnenden: Affalterbach, Weiler zum Stein

Gewerbeaufsichtsamt Stuttgart, Bezirk III: sämtliche Gemeinden

Bezirksschulamt Backnang: sämtliche Gemeinden

Landespolizei-Kreiskommissariat Backnang: sämtliche Gemeinden

Landwirtschaftsamt Backnang mit Schule: wie Amtsgerichtsbezirke Backnang und Marbach am Neckar, ausgenommen Fornsbach, Kirchenkirnberg

Landwirtschaftliche Beratungsstelle Gaildorf mit Schule: wie Amtsgerichtsbezirk Schwäbisch Hall, dazu Fornsbach, Kirchenkirnberg

Regierungsveterinäramt Backnang I: wie Amtsgerichtsbezirke Backnang und Marbach am Neckar, ausgenommen Kirchenkirnberg

Regierungsveterinäramt Backnang II (Sitz in Gaildorf): wie Amtsgerichtsbezirk Schwäbisch Hall, dazu Kirchenkirnberg

Staatliches Gesundheitsamt Backnang: sämtliche Gemeinden

Staatliches Hochbauamt Ludwigsburg: sämtliche Gemeinden, ausgenommen Gaildorf

Staatliches Hochbauamt Schwäbisch Hall: Gaildorf

Staatliches Liegenschaftsamt Heilbronn: sämtliche Gemeinden

Staatliches Vermessungsamt Backnang: wie Amtsgerichtsbezirke Backnang und Marbach am Neckar

Staatliches Vermessungsamt Backnang (Nebenstelle Gaildorf): wie Amtsgerichtsbezirk Schwäbisch Hall

Straßenbauamt Schorndorf: sämtliche Gemeinden

Versorgungsamt Heilbronn: sämtliche Gemeinden

Wasserwirtschaftsamt Schorndorf: sämtliche Gemeinden

Hauptzollamt Stuttgart-Ost

Zollamt Backnang: wie Amtsgerichtsbezirke Backnang und Marbach am Neckar

Zollamt Schwäbisch Gmünd: Altersberg, Frickenhofen, Gschwend

Hauptzollamt Heilbronn

Zollamt Schwäbisch Hall: wie Amtsgerichtsbezirk Schwäbisch Hall, ausgenommen Altersberg, Frickenhofen, Gschwend

Kirchliche Stellen

Evangelisches Dekanat Backnang: Die Pfarreien von Backnang, Allmersbach im Tal, Althütte, Burgstall, Erbstetten, Fornsbach, Grab, Großaspach, Großelach, Kleinasbach, Lippoldweiler-Sechseiberg, Murrhardt, Oberbrüden, Oppenweiler, Rietenau, Spiegelberg, Sulzbach an der Murr, Unterweissach

Evangelisches Dekanat Gaildorf: Die Pfarreien von Eutendorf, Fichtenberg, Frickenhofen, Gaildorf, Gschwend, Laufen am Kocher, Oberrot, Ottendorf, Sulzbach am Kocher, Untertot-Münster

Evangelisches Dekanat Marbach am Neckar: Die Pfarreien von Affalterbach, Kirchberg an der Murr, Rielingshausen, Weiler zum Stein

Evangelisches Dekanat Welzheim: Die Pfarrei von Kirchenkirnberg

Katholisches Dekanat Schwäbisch Gmünd: Die Pfarrei von Gschwend-Schlechtbach

Katholisches Dekanat Schwäbisch Hall: Die Pfarreien von Gaildorf, Hausen an der Rot

Katholisches Dekanat Waiblingen: Die Pfarreien von Backnang, Ebersberg, Murrhardt, Oppenweiler

Körperschaften des öffentlichen Rechts

Allgemeine Ortskrankenkasse Backnang: wie Amtsgerichtsbezirke Backnang und Marbach am Neckar, ausgenommen Fornsbach, Kirchenkirnberg

Allgemeine Ortskrankenkasse Gaildorf: wie Amtsgerichtsbezirk Schwäbisch Hall, dazu Fornsbach, Kirchenkirnberg

Handwerkskammer Stuttgart: sämtliche Gemeinden

Industrie- und Handelskammer Stuttgart: sämtliche Gemeinden

Gemeinde Höhenlage/Fläche Wohnplatz	Wohnbevölkerung						Erwerbspersonen				
	ins- gesamt	männ- lich	Religions- zugehörigkeit		Überwiegender Lebensunterhalt des Ernährers durch		ins- gesamt	im Wirtschafts- bereich		nach der Stellung im Beruf	
			evan- gelisch	römisch- katholi- sch	Land- u. Forst- wirtschaft	Produ- zierendes Gewerbe		Land- u. Forst- wirtschaft	Produ- zierendes Gewerbe	Selbständ. u. Mithelf. Familien- angeh.	Ab- hängige
	1	2	3	4	5	6	7	8	9	10	11
1. Affalterbach, MG											
317 m, 1 018 ha	1,521	738	1,230	186	330	724	794	285	359	305	489
1. Affalterbach, D (Pf) ..	1 293	627	1 055	135	220	658	658	199	325	228	430
2. Birkachhof, Hf	6	3	5	1	5	-	4	4	-	4	-
3. Steinäble, W	38	20	33	5	32	5	24	23	1	20	4
4. Wolfsölden, W	184	88	137	45	73	61	108	59	33	53	55
2. Allmersbach am Weinberg, D¹⁾											
298 m, 387 ha	509	246	457	34	136	246	273	101	129	112	161
3. Allmersbach im Tal, D (Pf)²⁾											
286 m, 623 ha	1 103	559	796	230	135	659	616	149	377	189	427
4. Altersberg¹⁾											
565 m, 1 088 ha	656	411	761	44	295	359	541	278	222	298	243
1. Altersberg, W	78	41	72	6	44	18	49	33	13	32	17
2. Brandhof, W	54	26	54	-	14	21	36	19	15	19	17
3. Eichenkimberg, W	78	35	77	1	47	24	54	37	15	35	19
4. Felgenhof, Hfe	13	6	13	-	10	1	9	8	1	7	2
5. Gläserhof, Hfe	8	3	8	-	6	1	5	4	1	4	1
6. Haghöfle, Hf	8	4	7	1	-	6	5	1	4	1	4
7. Haghof, Hfe	9	5	9	-	5	2	9	6	2	5	4
8. Hagkling, W	126	56	97	12	22	80	74	25	45	28	46
9. Hengstberg, Hf	11	5	7	1	1	2	8	1	1	5	3
10. Hinteres Breitenfeld, Hfe.	16	4	16	-	6	8	10	7	3	7	3
11. Horlachen, D	150	79	133	1	20	82	101	28	59	38	63
12. Hugenbeckenreute, Hfe ..	8	2	8	-	5	2	8	6	2	6	2
13. Hundsberg, W	116	58	103	13	54	38	65	37	22	46	19
14. Krämersberg, Hfe	10	6	10	-	1	5	3	1	2	2	1
15. Lämmershof, W	23	10	22	-	2	11	13	6	6	7	6
16. Neumühle, Hfe	15	5	13	2	4	6	7	5	2	5	2
17. Pfeiferhof, Hf	6	3	6	-	2	-	3	2	-	3	-
18. Pritschenhof, W	13	6	13	-	8	2	6	4	2	3	3
19. Schierhof, Hfe	16	10	8	1	6	8	10	6	4	5	5
20. Seehöfle, Hfe	10	6	10	-	6	3	8	7	1	5	3
21. Sturmhof, W	16	6	10	-	6	10	13	6	7	5	8
22. Vorderes Breitenfeld, W ..	40	15	33	6	14	14	26	17	9	17	9
23. Wasserhof, W	27	17	27	-	9	14	15	9	5	10	5
24. Ziegelhütte, Hf	5	3	5	-	3	1	4	3	1	3	1
5. Althütte											
496 m, 704 ha	1 300	617	1 021	218	177	605	636	180	306	245	391
1. Althütte, D (Pf)	699	316	555	121	52	370	334	74	183	112	222
2. Kallenberg, W	103	54	94	5	34	36	64	32	20	38	26
3. Lutzenberg, W	173	85	151	17	45	54	88	36	29	39	49
4. Nonnenmühle, Hfe	13	8	8	5	5	6	3	2	1	2	1
5. Schöllhütte, W	283	141	190	67	23	134	127	20	69	41	86
6. Voggenhof, Hfe	29	15	23	3	18	5	20	16	4	13	7

¹⁾ Bürgermeister zugleich in Großaspach gewählt (§ 73 GO). ²⁾ Bürgermeister zugleich in Bruch und Oberweissach gewählt (§ 73 GO).

³⁾ Sitz der Gemeindeverwaltung: Horlachen.

Gemeinde Höhenlage/Fläche Wohnplatz	Wohnbevölkerung						Erwerbspersonen				
	ins- gesamt	männ- lich	Religions- zugehörigkeit		Überwiegender Lebensunterhalt des Ernährers durch		ins- gesamt	im Wirtschafts- bereich		nach der Stellung im Beruf	
			evan- gelisch	römisch- katho- lisch	Land-u. Forst- wirtschaft	Produ- zierendes Gewerbe		Land- u. Forst- wirtschaft	Produ- zierendes Gewerbe	Selbständ. u. Mithelf. Familien- angeh.	Ab- hängige
	1	2	3	4	5	6	7	8	9	10	11
6. Backnang, Stadt⁴⁾											
271 m, 2 634 ha	23 725	11 161	16 217	5 664	627	13 481	12 102	544	7 919	1 641	10 481
1. Backnang, HO	18 499	8 644	12 389	4 528	159	10 653	9 516	128	6 315	1 148	8 368
2. Germannweiler, W	140	72	99	30	29	47	73	25	22	29	44
3. Mittelschöntal, W	84	36	72	12	44	16	57	43	11	41	16
4. Neuschöntal, Hsr	142	58	84	50	4	90	55	2	41	3	52
5. Oberschöntal, W	88	42	81	6	41	34	58	37	18	26	32
6. Plattenwald, Sdlg	1 168	560	773	336	5	747	574	4	425	37	537
7. Robert-Kaess-Siedlung, Hsr	148	80	126	12	—	95	84	—	62	5	79
8. Rödeshof, Hf	8	4	8	—	6	1	6	4	1	4	2
9. Sachsenweiler, W	2 114	1 032	1 476	545	20	1 337	1 008	15	778	46	962
10. Seehof, W	27	14	22	4	17	5	22	15	4	16	6
11. Staigacker, Altersheim, Hf	299	134	255	35	1	1	50	1	1	—	50
12. Steinbach, D	683	331	561	45	153	346	401	150	186	169	232
13. Stiftsgrundhof, W	100	47	85	12	57	19	56	43	11	41	15
14. Ungeheuerhof, W	84	40	69	8	40	19	53	33	12	31	22
15. Unterschöntal, W	161	67	117	41	51	71	89	44	32	45	44
7. Bruch, D⁴⁾											
295 m, 201 ha	304	147	232	62	52	181	166	55	94	62	104
8. Burgstall											
254 m, 387 ha	1 319	651	897	327	120	768	711	135	427	192	519
1. Burgstall, D (Pf)	1 277	631	869	321	118	740	690	133	413	189	501
2. Neumühle, Hs	42	20	28	6	2	28	21	2	14	3	18
9. Cottenweiler⁴⁾											
276 m, 205 ha	371	179	275	66	86	192	175	62	94	65	110
1. Cottenweiler, D	307	144	254	45	80	168	158	57	82	60	98
2. Viehhaus, W	64	35	21	21	6	24	17	5	12	5	12
10. Ebersberg⁷⁾											
350 m, 123 ha	289	142	71	210	7	203	148	32	93	37	111
1. Ebersberg, D	284	139	71	205	7	203	147	32	93	37	110
2. Schloß Ebersberg, Schl (Pf)	5	3	—	5	—	—	1	—	—	—	1
11. Erbstetten											
300 m, 642 ha	892	431	727	154	205	437	489	176	234	192	297
1. Erbstetten, D (Pf)	778	376	631	138	163	404	426	144	215	182	264
2. Kirschenhardtthof, W	114	55	96	16	42	33	63	32	19	30	33
12. Eutendorf											
358 m, 1 850 ha	1 101	529	871	217	247	537	578	236	268	269	309
1. Eutendorf, D (Pf)	480	219	412	62	117	198	244	106	99	135	109
2. Adelsbach, W ⁸⁾	35	16	25	10	12	19	17	8	8	10	7
3. Eisbach, Hsr	14	4	8	6	8	5	6	4	2	4	2

⁴⁾ Große Kreisstadt. ⁵⁾ Bürgermeister zugleich in Allmersbach im Tal und Oberweissach gewählt (§ 73 GO). ⁶⁾ Bürgermeister zugleich in Unterweissach gewählt (§ 73 GO). ⁷⁾ Bürgermeister zugleich in Sechselberg gewählt (§ 73 GO). ⁸⁾ Dieser Wohnplatz erstreckt sich auch auf die Gemeinde Ottendorf.

Gemeinde Höhenlage/Fläche Wohnplatz	Wohnbevölkerung						Erwerbspersonen				
	ins- gesamt	männ- lich	Religions- zugehörigkeit		Überwiegender Lebensunterhalt des Ernährers durch		ins- gesamt	im Wirtschafts- bereich		nach der Stellung im Beruf	
			evan- gelisch	römisch- katho- lisch	Land-u. Forst- wirtschaft	Produ- zierendes Gewerbe		Land-u. Forst- wirtschaft	Produ- zierendes Gewerbe	Selbständ. u. Mithelf. Familien- angeh.	Ab- hängige
1	2	3	4	5	6	7	8	9	10	11	
4. Großsaldorf, W	182	80	142	20	46	74	90	41	43	40	50
5. Kleinaltdorf, W	285	143	237	43	24	191	160	44	99	47	113
6. Schweizerhof, Hf	2	1	:	:	:	:	:	:	:	:	:
7. Steigenhaus, Hf	5	2	2	3	—	—	3	2	—	2	1
8. Steppach, Hsr	14	9	12	—	1	9	8	5	3	4	4
9. Winzenweiler, W	104	55	31	73	37	41	48	24	14	25	23
13. Fichtenberg, MG											
345 m, 2 276 ha	1 901	897	1 527	339	309	929	934	247	528	320	614
1. Fichtenberg, D (Pf) ..	1 314	614	971	312	83	737	618	82	413	158	460
2. Buschhof, Hs	3	2	3	—	3	—	1	1	—	—	1
3. Dappach, W	10	5	5	5	4	3	6	5	1	5	1
4. Diebach, W	16	8	16	—	11	2	8	6	2	5	3
5. Erlenbach, Hs	3	2	3	—	1	1	3	2	1	2	1
6. Gehrhof, W	19	10	18	1	14	3	9	8	1	6	3
7. Glattenzainbach, Hs	1	—	:	:	:	:	:	:	:	:	:
8. Hinterlangert, W	11	5	6	5	1	4	4	2	2	2	2
9. Hofloch, Hf	7	2	7	—	7	—	3	3	—	3	—
10. Hornberg, W	36	16	34	2	11	9	12	5	5	5	7
11. Hornberger Reute, Hsr ..	7	4	7	—	1	6	5	1	4	1	4
12. Kleehaus, Hs	3	2	3	—	1	1	3	2	1	2	1
13. Kronmühle, Hf	12	5	9	—	1	6	7	1	5	1	6
14. Michelbächle, W	43	19	43	—	25	9	24	20	3	17	7
15. Mittelrot, W	228	113	215	12	75	66	123	59	41	62	61
16. Plapphof, W	38	16	37	1	12	14	17	6	6	6	11
17. Rauhenzainbach, W	14	7	14	—	8	6	9	5	4	5	4
18. Retzenhof, Hsr	12	7	11	1	8	3	9	6	3	7	2
19. Reutehaus, Hsr	10	7	10	—	9	—	5	5	—	4	1
20. Rupphof, Hsr	14	7	14	—	13	—	7	7	—	7	—
21. Stöckenhofer Sägmühle, Hs	3	1	3	—	—	2	1	—	1	—	1
22. Vorderlangert, W	90	42	90	—	20	51	54	20	30	21	33
23. Waldeck, Hs*)	—	—	—	—	—	—	—	—	—	—	—
24. Wöbelhöfle (Winterhaus), Hsr	7	3	7	—	1	6	6	1	5	1	5
14. Fornsbach, MG											
322 m, 1 519 ha	1 140	527	945	127	246	530	603	210	259	277	326
1. Fornsbach, D (Pf)	791	358	663	79	103	406	408	104	204	171	237
2. Am Waldsee, Hsr	21	10	14	4	—	1	16	—	1	6	10
3. Beilsbach, Hsr	61	26	39	9	1	38	24	1	14	1	23
4. Harnersberg, W	19	6	17	2	6	5	10	4	3	6	4
5. Hinterwestermurr, W ...	70	37	46	21	39	17	44	29	11	27	17
6. Mettelberg, W	100	52	90	10	41	48	53	34	17	30	23
7. Mettelberger Sägmühle, Hs	7	3	7	—	—	6	2	—	2	—	2
8. Neuhaus, W	36	20	35	1	26	4	24	18	5	17	7
9. Schloßhöfer Sägmühle, Hs	5	1	4	1	—	5	2	—	2	—	2
10. Schloßhof, W	30	14	30	—	30	—	20	20	—	19	1
15. Frickenhofen											
562 m, 1 534 ha	1 061	508	913	137	430	331	576	333	165	335	241
1. Frickenhofen, D (Pf) ..	221	102	208	10	62	75	110	48	39	58	52
2. Brechtenhalden, Hsr	14	8	7	7	10	1	8	7	1	7	1

*) Am Stichtag der Volkszählung 1961 unbewohnt.

Gemeinde Höhenlage/Fläche Wohnplatz	Wohnbevölkerung						Erwerbspersonen				
	ins- gesamt	männ- lich	Religions- zugehörigkeit		Überwiegender Lebensunterhalt des Ernährers durch		ins- gesamt	im Wirtschafts- bereich		nach der Stellung im Beruf	
			evan- gelisch	römisch- katholisch	Land- u. Forst- wirtschaft	Produ- zierendes Gewerbe		Land- u. Forst- wirtschaft	Produ- zierendes Gewerbe	Selbständ. u. Mithelf. Familien- angeh.	Ab- hängige
1	2	3	4	5	6	7	8	9	10	11	
3. Bruckenhaus, Hs	4	1	4	—	—	—	2	—	—	2	—
4. Dietenhof, W	23	13	22	1	13	2	17	13	2	13	4
5. Hohenohl, Hs	6	1	—	6	5	—	2	1	—	—	2
6. Hohenreusch, W	60	27	53	7	12	36	32	13	17	13	19
7. Joosenhof, W	19	9	12	7	12	4	6	5	1	4	2
8. Joosenhofer Sägmühle, Hs	2	1	:	:	:	:	:	:	:	:	:
9. Kähöfle, Hsr	13	5	13	—	3	7	7	5	2	4	3
10. Kellershof, Hf	3	2	3	—	2	1	3	2	1	2	1
11. Lindenreute, W	17	6	11	—	12	3	9	9	—	9	—
12. Linsenhof, W	12	7	12	—	8	—	10	8	1	8	2
13. Metzlenhof, W	28	11	28	—	20	3	17	16	1	11	6
14. Mittelbronn, W	274	130	211	61	117	91	151	84	46	85	66
15. Ottenried, W	47	19	45	2	30	8	25	20	3	16	9
16. Rappenbühl, Hs	2	1	:	:	:	:	:	:	:	:	:
17. Rappenhof, Hsr	8	4	8	—	—	—	6	—	—	—	6
18. Rotenhar, W	141	73	110	31	35	51	70	30	26	29	41
19. Schöllhof, Hf	3	1	3	—	3	—	3	3	—	3	—
20. Spitzelhof, W	16	8	16	—	11	4	8	7	1	7	1
21. Steinhöfle, Hf	5	3	5	—	4	—	3	3	—	3	—
22. Steinreute, Hf	6	4	5	1	4	—	4	3	—	3	1
23. Weiher, W	72	36	69	3	27	29	40	24	14	27	13
24. Wildenhöfle, W	12	5	12	—	11	—	6	6	—	5	1
25. Wimberg, W	45	27	45	—	28	10	32	25	7	24	8
26. Wolfsmühle, Hsr	8	4	8	—	—	6	3	—	3	2	1
16. Gaildorf, Stadt											
329 m, 528 ha	4 622	2 070	3 005	1 437	103	2 465	2 225	87	1 402	365	1 860
17. Grab ¹⁰⁾											
511 m, 1 495 ha	622	315	532	56	280	175	343	202	97	215	128
1. Grab, D (Pf)	267	139	227	35	59	103	134	42	58	65	69
2. Butzberg, Hs	7	4	7	—	7	—	5	5	—	5	—
3. Frankenweiler, W	29	15	28	—	17	4	18	13	4	14	4
4. Hohenbrach, W	21	9	17	—	18	1	10	9	1	9	1
5. Mannenweiler, W	18	11	17	—	15	—	12	10	—	7	5
6. Morbach, W	53	29	46	—	35	8	34	28	4	28	6
7. Platte, Hsr	12	5	12	—	2	10	5	2	3	4	1
8. Schönbronn, W	93	44	76	13	51	21	48	38	9	32	16
9. Schöntalhöfle (Schertel- höfle), W	21	11	21	—	18	1	12	11	1	10	2
10. Schöntalsägmühle, Hs	2	1	:	:	:	:	:	:	:	:	:
11. Schweizerhof, Hf	6	4	—	—	5	1	3	2	1	2	1
12. Trauzenbach, W	93	43	81	8	51	26	60	40	16	37	23
18. Großaspach, MG ¹¹⁾											
295 m, 1 148 ha	2 309	1 107	1 838	400	267	1 354	1 204	221	780	297	907
1. Großaspach, D (Pf)	2 180	1 044	1 737	371	202	1 314	1 125	170	757	244	881
2. Fürstenhof, W	84	39	62	22	47	24	54	38	14	38	16
3. Karlshof, W	27	15	22	4	15	7	15	10	4	9	6
4. Stegmühle, Hs	7	5	7	—	2	5	4	2	2	4	—
5. Talmühle, Hs	11	4	8	3	1	4	6	1	3	2	4

¹⁰⁾ Bürgermeister zugleich in Großerlach gewählt (§ 73 GO). ¹¹⁾ Bürgermeister zugleich in Allmersbach am Weinberg gewählt (§ 73 GO)

Gemeinde Höhenlage/Fläche Wohnplatz	Wohnbevölkerung						Erwerbspersonen				
	insgesamt	männlich	Religionszugehörigkeit		Überwiegender Lebensunterhalt des Ernährers durch		insgesamt	im Wirtschaftsbereich		nach der Stellung im Beruf	
			evangelisch	römisch-katholisch	Land- u. Forstwirtschaft	Produzierendes Gewerbe		Land- u. Forstwirtschaft	Produzierendes Gewerbe	Selbständ. u. Mithelf. Familienangeh.	Abhängige
	1	2	3	4	5	6	7	8	9	10	11
19. Großlarch¹²⁾.											
506 m, 1 220 ha	1 094	551	902	99	262	454	595	247	246	265	330
1. Großlarch, D (Pf)	258	127	206	40	87	100	149	59	63	68	81
2. Altfürstenhütte, W	79	40	50	10	24	37	46	22	16	23	23
3. Böhringsweiler, W	29	13	25	3	12	7	14	10	3	10	4
4. Erlach, Hsr	68	64	45	19	7	15	50	7	15	-	50
5. Hals, W	52	26	50	-	14	30	32	18	13	16	16
6. Kleinerlach, W	37	18	37	-	16	17	27	15	12	14	13
7. Kuhnweiler, W	17	8	17	-	8	3	12	10	2	10	2
8. Liernersbach, W	172	74	156	5	28	82	78	27	41	40	38
9. Mittelfischbach, W	35	18	33	-	13	19	21	13	8	14	7
10. Neufürstenhütte, D	278	128	217	19	45	128	126	44	62	47	79
11. Oberfischbach, W	45	22	42	3	11	13	21	7	8	11	10
12. Unterfischbach, W	13	7	13	-	10	2	11	8	2	7	4
13. Wiedhof, Hfe	11	6	11	-	7	1	8	7	1	5	3
20. Gschwend, MG											
476 m, 1 937 ha	1 931	908	1 512	402	356	877	990	282	501	406	584
1. Gschwend, D (Pf)	1 198	543	955	226	65	806	570	58	343	167	403
2. Birkhof, W	56	27	49	7	18	27	31	17	14	17	14
3. Buchhaus, W	29	12	27	2	4	13	15	4	9	5	10
4. Dinglesmad, W	66	34	63	3	12	31	33	12	15	14	19
5. Ernst, Hs	5	3	5	-	4	-	3	2	1	2	1
6. Gschwender Mühle, Hsr	12	6	11	1	4	3	7	4	2	4	3
7. Haldenhäusle, Hs	4	2	-	4	-	3	1	-	1	-	1
8. Hasenhöfle, W	19	11	17	2	2	10	10	2	6	2	8
9. Hetschenhof, Hf	6	2	6	-	5	-	2	2	-	2	-
10. Hetzenhof, W	13	7	13	-	3	9	8	3	5	3	5
11. Hirschbach, W	35	17	35	-	26	6	20	15	4	13	7
12. Hohenreut, W	30	15	26	4	23	3	16	13	3	12	4
13. Hollenhöfle, Hf	4	2	4	-	3	-	4	3	-	3	1
14. Hollenhöf, Hf	5	3	-	5	5	-	2	2	-	2	-
15. Humbach, W	13	7	13	-	4	5	9	6	3	5	4
16. Humberg, W	19	10	15	4	11	8	12	6	6	5	7
17. Marzellenhof, Hf	8	2	-	8	7	-	2	2	-	2	-
18. Mühlackerle, W	13	7	12	1	5	1	10	5	1	7	3
19. Oberer Hugenhof, Hsr	8	4	8	-	5	2	8	6	2	6	2
20. Oppenland, Hf	4	1	4	-	3	-	2	2	-	2	-
21. Reißenhöfle, Hsr	11	6	8	3	7	4	7	5	2	5	2
22. Roßumpf, Hs	9	5	6	3	1	8	4	1	3	2	2
23. Schlechtbach, W (Pf)	204	102	78	126	71	80	123	57	48	67	56
24. Schlechtbacher											
Sägmühle, Hsr	3	1	2	1	-	-	-	-	-	-	-
25. Schmidbügel, W	43	24	43	-	18	18	22	17	5	18	4
26. Seelach, W	36	15	36	-	21	7	21	17	4	17	4
27. Steinenforst, Hsr	6	2	5	-	3	-	2	2	-	1	1
28. Straußenhaus, Hsr	6	2	6	-	1	4	5	1	3	1	4
29. Unterer Hugenhof, Hf	9	6	9	-	3	4	8	3	4	4	4
30. Waldhaus, W	58	30	56	2	22	25	33	15	17	18	15

¹²⁾ Bürgermeister zugleich in Grab gewählt (§ 73 GO).

Gemeinde Höhenlage/Fläche Wohnplatz	Wohnbevölkerung						Erwerbspersonen				
	ins- gesamt	männ- lich	Religions- zugehörigkeit		Überwiegender Lebensunterhalt des Ernährers durch		ins- gesamt	im Wirtschafts- bereich		nach der Stellung im Beruf	
			evan- gelisch	römisch- katho- lisch	Land- u. Forst- wirtschaft	Produ- zierendes Gewerbe		Land- u. Forst- wirtschaft	Produ- zierendes Gewerbe	Selbständ. u. Mithelf. Familien- angeh.	Ab- hängige
	1	2	3	4	5	6	7	8	9	10	11
21. Hausen an der Rot 353 m, 714 ha	587	266	211	373	197	236	300	152	108	165	135
1. Hausen an der Rot, D (Pf)	278	120	40	238	53	130	136	45	59	66	70
2. Eitelwäldle, Hs	3	2	2	1	2	—	2	2	—	2	—
3. Erlenhof, W	100	47	92	7	43	44	64	34	26	32	32
4. Greuthof, Hsr	17	5	9	8	10	4	5	5	—	5	—
5. Neuhausen, W	43	20	3	40	23	12	20	15	5	13	7
6. Osterhöfle, W	19	9	—	19	11	5	13	9	4	10	3
7. Stielberg, Hs	4	1	—	4	—	—	—	—	—	—	—
8. Sturzberg, W	6	3	1	4	3	3	6	3	3	3	3
9. Viehhaus, Hsr	16	6	1	15	11	4	9	7	2	6	3
10. Völkswald, Hf	12	7	11	—	12	—	4	4	—	—	4
11. Wiesenbach, W	45	21	29	16	21	12	24	18	4	18	6
22. Heiningen, D 292 m, 275 ha	385	173	301	76	100	155	199	73	83	82	117
23. Heutensbach, D 284 m, 173 ha	359	169	304	48	55	207	177	54	102	63	114
24. Jux, D 470 m, 287 ha	331	154	282	27	49	152	173	55	80	71	102
25. Kirchberg an der Murr 284 m, 1 352 ha	2 367	1 144	2 012	291	373	1 290	1 293	359	721	412	881
1. Kirchberg an der Murr, D (Pf)	2 002	966	1 707	252	209	1 155	1 080	237	646	299	781
2. Früheßhof, W	40	18	40	—	33	2	29	25	2	23	6
3. Neuhoß, W	61	30	40	19	17	29	36	15	15	13	23
4. Obertorhöfe, Hfe	16	10	12	—	16	—	10	10	—	10	—
5. Rundsmühlhof, W	18	5	18	—	12	2	14	12	2	9	5
6. Wüstenbachhof, W	37	19	32	5	19	13	24	14	10	14	10
7. Zwingelhausen, W	193	95	163	15	87	89	100	46	46	44	58
26. Kirchenkirnberg, MG 460 m, 1 232 ha	857	416	748	88	223	376	467	187	210	224	243
1. Kirchenkirnberg, D (Pf)	307	139	271	36	35	156	167	30	98	62	105
2. Bruch, W	46	24	41	2	20	15	23	16	7	16	7
3. Gänshof, W	37	20	36	1	8	21	18	7	10	6	12
4. Gärtnerhof, W	21	13	18	3	4	14	12	4	7	4	8
5. Göckelhof, W	22	13	20	1	12	3	20	10	3	11	9
6. Leukers, Hsr	12	6	10	2	9	1	7	6	1	5	2
7. Marxenhof, Hs	9	5	9	—	—	—	1	—	—	—	1
8. Mettelbach, W	92	41	70	20	17	49	49	14	27	18	31
9. Mutzenhof, Hf	6	4	6	—	3	1	5	4	1	4	1
10. Oberneustetten, W	30	11	29	1	8	11	17	9	6	11	6
11. Reute, Hsr	24	12	22	2	3	17	13	3	9	5	8
12. Schloßmühle, Hf	4	1	—	—	4	—	2	2	—	—	2
13. Spielhof, W	52	28	49	3	27	17	29	23	4	23	6
14. Täle, W	7	2	7	—	1	2	3	1	2	1	2
15. Tiefenmad, W	31	17	28	3	2	20	12	2	9	3	9

Gemeinde Höhenlage/Fläche Wohnplatz	Wohnbevölkerung						Erwerbspersonen				
	ins- gesamt	männ- lich	Religions- zugehörigkeit		Überwiegender Lebensunterhalt des Ernährers durch		ins- gesamt	im Wirtschafts- bereich		nach der Stellung im Beruf	
			evan- gelisch	römisch- katho- lisch	Land-u. Forst- wirtschaft	Produ- zierendes Gewerbe		Land-u. Forst- wirtschaft	Produ- zierendes Gewerbe	Selbständ. u. Mitgl. Familien- angch.	Ab- hängige
	1	2	3	4	5	6	7	8	9	10	11
16. Unterneustetten, W	65	32	58	7	22	22	28	17	7	16	12
17. Vöglesreute, Hsr	18	9	18	-	5	8	14	6	6	6	8
18. Weidenbach, W	9	5	9	-	8	1	6	5	1	5	1
19. Weidenhof, W	36	20	25	-	21	12	23	16	7	16	7
20. Wiesenhof, Hsr	14	7	12	2	10	2	9	7	2	7	2
27. Kleinaspach, MG¹³⁾											
293 m, 1 323 ha	1 005	493	882	92	383	341	600	295	213	340	260
1. Kleinaspach, D (Pf) ...	511	241	439	64	84	251	298	77	157	117	181
2. Altersberg, W	96	49	88	1	55	20	56	41	12	39	17
3. Einöd, W	92	47	84	8	62	19	61	50	10	49	12
4. Hintervöhrenberg, W ...	25	11	20	5	5	11	10	5	3	4	6
5. Hornungshof, W	5	3	5	-	1	4	5	1	4	1	4
6. Röhrach (Röhrachhof), W	67	39	66	1	52	7	45	37	7	35	10
7. Sinzenburg, W	66	37	62	2	34	7	37	23	6	28	9
8. Steinhausen, W	48	23	48	-	35	3	31	25	3	25	6
9. Völkeshofen, W	53	25	39	-	32	16	31	23	7	23	8
10. Vordervöhrenberg, W ...	26	11	26	-	22	1	15	12	2	11	4
11. Warthof, Hs	4	2	2	2	1	1	2	1	1	-	2
28. Laufen am Kocher											
399 m, 1 610 ha	711	318	628	73	239	221	379	189	132	198	181
1. Laufen am Kocher, D.	324	139	299	24	53	138	171	46	86	64	107
2. Braunhof, Hf	9	4	9	-	3	5	5	3	2	3	2
3. Eckenberg, W	21	12	20	-	9	5	14	10	4	7	7
4. Eischenschiede, W	27	10	20	7	10	3	15	9	1	10	5
5. Falschengehren, Hsr	7	1	7	-	3	1	5	3	1	4	1
6. Hägelesburg, Hsr	16	6	12	4	2	8	8	2	6	2	6
7. Hasenberg, Hs	10	6	-	10	-	1	1	-	1	-	1
8. Heerberg, W (Pf)	30	14	22	3	9	15	18	9	7	9	9
9. Hochhalden, Hsr	6	3	8	-	2	1	6	5	1	5	1
10. Knollenberg, Hsr	2	1	:	:	:	:	:	:	:	:	:
11. Krasberg, W	31	16	31	-	24	-	17	16	-	14	3
12. Platz, Hsr	9	5	9	-	7	1	5	4	1	4	1
13. Rübgarten, W	68	34	54	14	36	15	33	21	10	17	16
14. Schimmelsberg, Hs	1	-	:	:	:	:	:	:	:	:	:
15. Schneckenbusch, Hs	5	2	4	1	-	3	2	1	1	2	-
16. Schönbronn, W	26	12	26	-	20	4	14	11	3	9	5
17. Teutschenhof, Hsr	9	5	9	-	4	-	5	5	-	5	-
18. Weiler, W	24	10	20	1	15	2	15	11	2	10	5
19. Wengen, W	76	35	70	6	36	19	39	28	6	27	12
20. Wimbach, Hf	5	2	3	2	3	-	3	3	-	3	-
21. Windmühle, Hsr	5	1	4	1	3	-	3	2	-	3	-
29. Lippoldsweller											
310 m, 548 ha	1 095	528	698	319	172	611	554	160	322	202	352
1. Lippoldsweller, D ...	611	293	276	267	43	397	291	40	210	65	226
2. Däfern, W	222	111	210	12	45	112	123	54	59	58	65
3. Hohnweiler, W (Pf)	251	119	203	40	82	97	136	64	52	76	60
4. Sauerhof, Hf	11	5	9	-	2	5	4	2	1	3	1

¹³⁾ Bürgermeister zugleich in Rielingshausen gewählt (§ 73 GO).

Gemeinde Höhenlage/Fläche Wohnplatz	Wohnbevölkerung						Erwerbspersonen				
	ins- gesamt	männ- lich	Religions- zugehörigkeit		Überwiegender Lebensunterhalt des Ernährers durch		ins- gesamt	im Wirtschafts- bereich		nach der Stellung im Beruf	
			evan- gelisch	römisch- katho- lisch	Land- u. Forst- wirtschaft	Produ- zierendes Gewerbe		Land- u. Forst- wirtschaft	Produ- zierendes Gewerbe	Selbständ. u. Mitheif. Familien- angeh.	Ab- hängige
	1	2	3	4	5	6	7	8	9	10	11
30. Maubach											
280 m, 300 ha	608	287	494	93	97	312	294	73	168	90	204
1. Maubach, D	605	286	491	93	97	312	293	73	168	90	203
2. Schulhaus, Hs	3	1	3	—	—	—	1	—	—	—	1
31. Murrhardt, Stadt											
290 m, 4 486 ha	9 321	4 315	6 656	1 923	779	5 152	4 651	711	2 870	1 197	3 454
1. Murrhardt, HO	6 471	2 948	4 473	1 543	97	3 771	3 123	119	2 125	559	2 564
2. Alm-Siedlung, Hsr	530	252	352	143	6	374	262	12	204	25	237
3. Berghöfle, Hf	7	5	7	—	2	3	4	3	1	3	1
4. Braunhalde, Hf	3	2	3	—	3	—	3	3	—	3	—
5. Ebene, Hf	19	8	6	—	5	9	11	6	3	6	5
6. Eisenschmiedmühle, Hs ..	16	8	16	—	5	5	12	6	4	9	3
7. Eulenhöfle, W	94	45	68	10	3	43	41	7	22	12	29
8. Gaisbühl, W	15	8	12	1	1	7	7	1	4	2	5
9. Gutmachhof, Hf	4	2	4	—	4	—	4	4	—	4	—
10. Hammerschmiede, Hsr ..	36	17	30	6	5	17	17	4	10	6	11
11. Harbach, W	91	45	79	8	13	52	44	16	22	18	26
12. Hasenhof, W	27	14	26	1	7	12	19	8	8	7	12
13. Hausen, W	156	75	121	18	39	98	91	35	48	36	55
14. Hinterbüchelberg, W	126	67	111	14	56	37	79	52	24	49	30
15. Hintermurrhärle, W	46	22	46	—	19	15	30	16	10	16	14
16. Hirschkeller, Hs	6	4	6	—	—	3	5	—	2	2	3
17. Hirschsägewerk, Hs	20	12	12	8	—	20	11	—	11	1	10
18. Hördter Mühle, Hf	2	1	—	—	—	—	—	—	—	—	—
19. Hördthof, W	63	29	57	3	19	32	34	12	20	13	21
20. Hoffeld, W	22	11	18	4	10	6	13	10	2	8	5
21. Hohenstein, Hsr	77	8	7	4	—	—	12	—	—	—	12
22. Jägerhof, Hsr	20	10	15	2	4	16	9	4	5	4	5
23. Käsbad, W	88	40	76	4	32	35	50	27	20	25	25
24. Karnsberg, W	41	18	34	6	24	10	29	21	6	22	7
25. Kieselhof, W	43	20	31	10	18	10	27	14	10	16	11
26. Klettenhöfle, Hf	6	4	6	—	3	2	5	3	2	3	2
27. Klingen, W	37	20	37	—	19	13	26	16	8	17	9
28. Köchersberg, W	91	50	82	1	47	26	50	35	13	34	16
29. Lammwirtschaft, Hs	9	4	9	—	6	3	6	3	3	2	4
30. Lutzensägmühle, W	152	74	122	19	6	65	65	6	34	12	53
31. Raithöfle, Hf	4	3	4	—	2	2	4	2	2	2	2
32. Sauerhöfle, W	23	12	23	—	10	13	16	10	6	10	6
33. Schwammhof, W	24	11	23	1	16	2	13	12	1	12	1
34. Schwarzenmühle, Hf	7	5	7	—	5	—	3	3	—	3	—
35. Siebenknie, W	91	45	77	14	47	23	45	30	13	32	13
36. Siegelsberg, W	344	168	232	75	49	228	177	44	119	47	130
37. Sommerhaus, Hs	7	4	7	—	3	3	3	2	1	2	1
38. Spechtshof, W	16	8	16	—	11	3	12	8	3	7	5
39. Steinberg, W	156	73	124	4	65	62	91	55	27	55	36
40. Untere Schafscheuer, Hsr	5	4	5	—	4	—	3	3	—	3	—
41. Vordermurrhärle, W	28	15	27	1	18	6	16	15	1	14	2
42. Vorderwestermurr, W	153	73	123	17	48	67	99	43	45	50	49
43. Wachholderhof, W	18	9	17	1	6	6	13	7	2	7	6
44. Wahlenmühle, Hs	4	3	4	—	2	—	3	3	—	3	—
45. Waltersberg, W	76	39	71	1	29	34	38	22	16	23	15

Gemeinde Höhenlage/Fläche Wohnplatz	Wohnbevölkerung						Erwerbspersonen				
	ins- gesamt	männ- lich	Religions- zugehörigkeit		Überwiegender Lebensunterhalt des Ernährers durch		ins- gesamt	im Wirtschafts- bereich		nach der Stellung im Beruf	
			evan- gelisch	römisch- katholisch	Land- u. Forst- wirtschaft	Produ- zierendes Gewerbe		Land- u. Forst- wirtschaft	Produ- zierendes Gewerbe	Selbständ. u. Mithelf. Familien- angeh.	Ab- hängige
	1	2	3	4	5	6	7	8	9	10	11
46. Westermurrer Mühle, Hs.	5	2	5	—	—	5	2	—	2	—	2
47. Westermurrer Sägmühle, Hs	10	4	10	—	3	5	9	4	5	6	3
48. Winterhaus, Hf	2	1	:	:	:	:	:	:	:	:	:
49. Wolkenhof, W	30	13	11	4	6	11	13	3	6	5	8
32. Nassach											
500 m, 717 ha	285	144	272	9	140	98	169	116	43	119	50
1. Nassach, D	216	113	204	8	96	78	124	78	36	79	45
2. Kurzach, W	69	31	68	1	44	20	45	38	7	40	5
33. Oberbrüden¹⁴⁾											
288 m, 1 008 ha	1 084	527	935	101	260	485	656	247	309	285	371
1. Oberbrüden, D (Pf)	684	338	592	58	80	343	407	99	225	138	271
2. Heslachhof, W	46	24	33	5	23	13	25	19	3	19	6
3. Mittelbrüden, W	182	81	153	29	51	85	118	52	56	53	65
4. Rotmannsberg, W	69	33	65	4	39	21	40	30	10	31	9
5. Schmollenmühle, Hsr	4	2	4	—	1	3	2	1	1	1	1
6. Ticfental, W	15	6	15	—	13	2	10	8	2	8	2
7. Trailhöfle, W	10	6	4	—	8	—	6	6	—	5	1
8. Trailhof, W	40	20	38	2	29	4	32	24	4	25	7
9. Utzenhof, W	10	4	10	—	9	1	6	5	1	5	1
34. Oberrot											
359 m, 3 220 ha	1 725	847	1 530	162	591	647	916	489	328	550	366
1. Oberrot, D (Pf)	764	389	655	95	85	391	367	96	205	155	212
2. Amselhalde, Hsr	6	3	4	2	4	—	3	3	—	3	—
3. Badhaus, Hsr	19	10	19	—	9	7	8	6	2	6	2
4. Brennhof, Hf	4	2	4	—	4	—	4	4	—	4	—
5. Dexelhof, Hf	4	3	4	—	4	—	3	3	—	2	1
6. Ebersberg, W	101	43	98	3	46	31	56	41	14	38	18
7. Ebersberger Sägmühle, Hf	6	2	6	—	5	—	2	2	—	2	—
8. Erstenhöfle, Hf	6	5	6	—	5	—	2	2	—	2	—
9. Frankenberg, W	93	44	88	5	51	14	50	44	3	45	5
10. Frankenberg Sägmühle, Hs ¹⁵⁾	—	—	—	—	—	—	—	—	—	—	—
11. Glashofen, W	85	49	84	1	42	26	47	35	12	33	14
12. Hammerschmiede (Säg- mühle), Hs	4	2	4	—	4	—	3	3	—	3	—
13. Hohenhardtsweiler, W	95	46	89	5	52	24	65	46	18	44	21
14. Jaghaus, W	30	12	22	8	9	8	15	6	4	9	6
15. Konhalden, W	12	5	10	1	7	3	9	7	2	5	4
16. Kornberg, W	46	26	37	9	31	9	26	20	5	17	9
17. Marbächle, W	42	20	42	—	25	7	27	21	5	17	10
18. Marhördt, W	30	16	30	—	24	—	17	17	—	16	1
19. Marhördter Mühle, Hf	10	4	8	2	5	1	7	4	1	4	3
20. Marhördter Sägmühle, Hsr	8	3	7	—	2	3	6	3	1	5	1
21. Neumühle, Hsr	10	7	9	1	1	4	6	1	2	3	3
22. Obere Kornberger Sägmühle, Hsr	5	1	5	—	—	5	1	—	1	—	1
23. Obermühle, W	81	40	67	14	20	49	37	17	18	20	17
24. Ofenberg, Hf	7	5	7	—	6	—	3	3	—	2	1

¹⁴⁾ Bürgermeister zugleich in Unterbrüden gewählt (§ 73 GO). ¹⁵⁾ Am Stichtag der Volkszählung 1961 unbewohnt.

Gemeinde Höhenlage/Fläche Wohnplatz	Wohnbevölkerung						Erwerbspersonen				
	ins- gesamt	männ- lich	Religions- zugehörigkeit		Überwiegender Lebensunterhalt des Ernährers durch		ins- gesamt	im Wirtschafts- bereich		nach der Stellung im Beruf	
			evan- gelisch	römisch- katho- lisch	Land- u. Forst- wirtschaft	Produ- zierendes Gewerbe		Land- u. Forst- wirtschaft	Produ- zierendes Gewerbe	Selbständ. u. Mithelf. Familien- angeh.	Ab- hängige
1	2	3	4	5	6	7	8	9	10	11	
25. Seehölzle, W	26	16	21	1	15	8	13	9	4	8	5
26. Stiersbach, Hsr	14	9	14	—	11	2	10	9	1	9	1
27. Stiershof, W	64	32	62	1	35	13	32	21	5	28	4
28. Untere Kornberger Sägmühle, Hf	7	3	7	—	4	3	3	2	1	2	1
29. Wolfenbrück, W	140	67	115	14	81	39	90	60	24	64	26
30. Ziegelhütte, Hf	6	3	6	—	4	—	4	4	—	4	—
35. Oberweissach ¹⁶⁾											
275 m, 453 ha	550	279	426	99	128	264	314	115	157	136	178
1. Oberweissach, D	392	204	283	85	64	216	219	57	129	76	143
2. Kammerhof, W	15	8	14	1	5	5	11	5	4	4	7
3. Wattenweiler, W	143	67	129	13	59	43	84	53	24	56	28
36. Oppenweiler											
264 m, 2 140 ha	3 056	1 442	2 167	702	388	1 455	1 648	343	829	463	1 185
1. Oppenweiler, D (Pf) ..	1 690	834	1 094	498	61	962	863	53	551	185	698
2. Aichelbach, W	163	75	129	18	51	75	99	43	47	46	53
3. Bernhalden, W	29	14	19	7	7	21	16	7	8	12	4
4. Dauernberg, W	52	23	48	—	44	3	40	36	3	32	8
5. Ellenweiler, W	27	13	26	1	16	6	22	17	4	15	7
6. Reichenbach an der Murr, W	50	24	45	5	12	15	20	9	8	6	14
7. Reichenberg, D	541	237	416	80	60	257	260	67	127	77	183
8. Reutenhof, W	17	9	15	1	8	5	10	6	4	6	4
9. Rohrbach, W	40	20	27	5	17	9	33	23	7	19	14
10. Rüflensmühle, Hsr	10	5	9	1	4	5	10	4	4	6	4
11. Schiffraim, W	78	38	67	6	42	4	47	28	5	31	16
12. Unterstaigacker, Hsr	19	8	7	12	1	12	10	2	4	3	7
13. Wachthäusle, Hsr	5	1	5	—	—	2	2	—	2	—	2
14. Wilhelmsheim, Lungen- heilanstalt, Hsr	141	44	85	54	—	4	105	—	7	—	105
15. Zell, W	194	97	175	14	65	75	111	48	48	45	66
37. Ottendorf, MG											
338 m, 1 156 ha	936	462	760	149	232	425	506	212	224	243	263
1. Ottendorf, D (Pf)	475	234	366	86	72	231	248	73	127	97	151
2. Adelsbach, W ¹⁷⁾	35	19	30	5	13	14	16	9	7	12	4
3. Hägenau, W	71	32	69	2	45	17	45	32	10	31	14
4. Kocherhalde, Hsr	8	5	8	—	5	1	5	4	1	4	1
5. Niederndorf, W	113	52	102	9	39	44	66	32	26	37	29
6. Railhalde, Hs	6	3	—	6	1	4	2	1	1	1	1
7. Spöck, W	207	106	175	32	56	108	114	58	47	58	56
38. Rielingshausen ¹⁸⁾											
270 m, 541 ha	1 090	528	946	93	238	539	552	189	276	246	306
1. Rielingshausen, D (Pf) ..	1 067	516	924	92	220	534	540	178	275	236	304
2. Hinterbirkenhof, W	23	12	22	1	18	5	12	11	1	10	2

¹⁶⁾ Bürgermeister zugleich in Bruch und Allmersbach im Tal gewählt (§ 73 GO). ¹⁷⁾ Dieser Wohnplatz erstreckt sich auch auf die Gemeinde Eutendorf. ¹⁸⁾ Bürgermeister zugleich in Kleinaspach gewählt (§ 73 GO).

Gemeinde Höhenlage/Fläche Wohnplatz	Wohnbevölkerung						Erwerbspersonen				
	ins- gesamt	männ- lich	Religions- zugehörigkeit		Überwiegender Lebensunterhalt des Ernährers durch		ins- gesamt	im Wirtschafts- bereich		nach der Stellung im Beruf	
			evan- gelisch	römisch- katholi- sch	Land- u. Forst- wirtschaft	Produ- zierendes Gewerbe		Land- u. Forst- wirtschaft	Produ- zierendes Gewerbe	Selbständ. u. Mithelf. Familien- angeh.	Ab- hängige
	1	2	3	4	5	6	7	8	9	10	11
39. Rietenau											
297 m, 660 ha	627	320	531	79	137	339	355	139	175	153	202
1. Rietenau, D (Pf)	614	314	522	75	129	335	348	133	174	147	201
2. Schönenbühl, Hf	9	4	9	-	4	4	5	4	1	4	1
40. Sechselberg¹⁹⁾											
498 m, 1 112 ha	727	348	592	71	176	329	434	170	190	194	240
1. Sechselberg, D	184	90	151	24	27	82	100	31	45	36	64
2. Fäutspach, W	125	54	94	5	44	52	78	42	28	45	33
3. Gallenhof, W	174	87	150	13	27	100	108	33	58	40	68
4. Glaitenhof, Hf	6	4	6	-	6	-	3	3	-	2	1
5. Hörschhöfer Sägmühle, Hs	4	3	4	-	-	3	4	-	3	1	3
6. Hörschhof, W	39	21	38	-	22	5	21	15	4	14	7
7. Rottmannsberger Sägmühle, Hs	2	1	-	-	-	-	-	-	-	-	-
8. Schlichenhöfle, W	14	5	14	-	5	6	9	5	2	4	5
9. Schlichenweiler, W	28	17	18	2	11	11	18	8	8	6	12
10. Waldenweiler, W	151	66	115	27	32	70	91	32	42	45	46
41. Spiegelberg, MG											
367 m, 1 671 ha	959	446	727	154	146	469	521	170	251	209	312
1. Spiegelberg, D (Pf)	599	289	416	127	17	360	308	42	191	92	216
2. Buchenbach, W	26	10	26	-	-	13	14	3	6	5	9
3. Gieshof, Hsr	7	3	3	1	-	5	4	1	3	1	3
4. Großhöchberg, W	101	45	94	5	69	11	85	56	7	49	16
5. Hütten, W	24	12	20	4	4	17	14	6	7	5	9
6. Obere Roßtaig, W	20	9	19	1	4	6	11	7	4	7	4
7. Roßtaig, W	74	34	61	8	6	41	35	11	20	11	24
8. Vorderbüchelberg, W	108	44	88	8	46	16	70	44	13	39	31
42. Strümpfelbach											
285 m, 420 ha	427	206	355	56	111	216	229	84	112	78	151
1. Strümpfelbach, D	406	197	346	44	101	210	216	77	109	78	138
2. Katharinenhof, Schl u. Hsr	21	9	9	12	10	6	13	7	3	-	13
43. Sulzbach am Kocher, MG											
361 m, 2 786 ha	1 459	719	1 256	162	351	698	724	270	364	317	407
1. Sulzbach am Kocher, D (Pf)	895	431	739	136	67	531	404	62	270	132	272
2. Aichenrain, W	23	12	21	2	15	6	11	9	2	7	4
3. Altenberg, Hs	8	4	8	-	2	4	4	2	2	2	2
4. Altschmiedefeld, W	60	27	52	8	27	24	34	18	15	14	20
5. Bayerhöfle, Hsr	9	5	8	1	2	1	5	3	1	3	2
6. Brünst, Hfe	21	13	21	-	12	5	14	7	6	4	10
7. Egelsbach, Hf	8	3	8	-	8	-	4	4	-	4	-
8. Eisbach, Hsr	14	8	13	1	8	4	8	5	3	3	5
9. Engelsburg, Hsr	17	10	11	6	4	9	5	3	2	3	2
10. Frankenreute, Hs	2	1	-	-	-	-	-	-	-	-	-
11. Freihöfle (Teufelshalde), Hf	7	3	7	-	4	3	7	4	3	4	3
12. Grauhöfle, Hsr	10	6	10	-	5	5	8	5	3	5	3

¹⁹⁾ Bürgermeister zugleich in Ebersberg gewählt (§ 73 GO).

Gemeinde Höhenlage/Fläche Wohnplatz	Wohnbevölkerung						Erwerbspersonen				
	ins- gesamt	männ- lich	Religions- zugehörigkeit		Überwiegender Lebensunterhalt des Ernährers durch		ins- gesamt	im Wirtschafts- bereich		nach der Stellung im Beruf	
			evan- gelisch	römisch- katholisch	Land- u. Forst- wirtschaft	Produ- zierendes Gewerbe		Land- u. Forst- wirtschaft	Produ- zierendes Gewerbe	Selbständ. u. Mitheff. Familien- angeh.	Ab- hängige
	1	2	3	4	5	6	7	8	9	10	11
13. Hägeleshöfle (Fuchs- häuser), Hfe	12	6	12	-	10	1	9	8	1	6	3
14. Haslach, Hfe	15	8	15	-	14	-	10	9	-	9	1
15. Hohenberg, W	57	30	49	-	38	12	42	31	9	23	19
16. Jägerhaus, Hf	5	2	5	-	2	2	4	2	2	2	2
17. Kleinteutschenhof (Nebenstück), Hsr	6	2	5	1	2	4	4	2	2	1	3
18. Kohlwald, Hfe	109	58	106	3	61	12	59	43	9	36	23
19. Mühlenberg, Hfe	13	8	12	-	11	-	8	7	1	8	-
20. Nestelberg, Hf	4	2	4	-	3	-	2	2	-	2	-
21. Neuhorlachen, Hf	4	3	-	-	1	3	4	1	3	2	2
22. Ochsenhalde, Hs	8	3	6	-	1	6	4	1	3	1	3
23. Öchsenhöfle, Hs	6	3	6	-	1	2	4	1	2	1	3
24. Roßhalden, Hfe	9	5	6	-	7	-	4	4	-	3	1
25. Schloßschmiedelfeld, W ..	75	37	70	2	20	34	29	15	12	19	10
26. Steigenhaus, Hsr	15	9	15	-	2	12	9	2	7	4	5
27. Uhlbach, Hf	6	1	6	-	6	-	3	3	-	3	-
28. Walkmühle, W	25	13	25	-	7	16	14	8	5	9	5
29. Weißenhaus, Hfe	16	6	16	-	11	-	10	9	-	7	3
44. Sulzbach an der Murr, MG 273 m, 4 010 ha	4 110	1 963	3 053	813	549	2 108	2 109	464	1 203	658	1 451
1. Sulzbach an der Murr, D (Pf)	2 983	1 418	2 103	705	101	1 717	1 476	109	993	302	1 174
2. Bartenbach, W	273	137	213	38	78	116	166	75	69	82	84
3. Berwinkel, W	80	32	50	5	40	5	35	31	4	30	5
4. Bushof, W	33	16	26	6	9	11	18	10	8	10	8
5. Eschelhof, W	6	3	6	-	2	-	2	1	-	-	2
6. Eschenstruet, W	20	10	19	1	20	-	17	17	-	13	4
7. Gronbachmühle, Hs	14	4	14	-	3	1	5	1	1	2	3
8. Hager, W	20	9	20	-	10	3	10	7	1	7	3
9. Hammer, Hs	14	8	14	-	-	12	6	-	6	2	4
10. Harrenberg, W	5	2	3	-	4	1	5	4	1	3	2
11. Haselbachmühle, Hs	5	2	3	2	-	1	3	1	1	1	2
12. Ittenberg, W	62	27	57	5	34	18	37	31	6	27	10
13. Kleinhöfberg, W	42	22	41	1	34	5	27	23	3	22	5
14. Lautern, W	170	81	118	20	48	74	95	37	40	34	61
15. Liemannsklinge, W	22	11	18	4	17	4	12	11	1	9	3
16. Schleißweiler, W	167	74	142	21	47	69	68	29	32	35	33
17. Siebersbach, W	146	73	140	6	71	56	91	53	32	56	35
18. Zwerenberg, W	56	30	58	-	30	11	31	23	6	21	10
45. Unterbrüden, D ²⁰⁾ 277 m, 298 ha	780	371	477	188	97	495	424	93	270	126	298
46. Unterrot 339 m, 3 182 ha	2 221	1 061	1 740	399	416	1 330	1 239	359	752	382	857
1. Unterrot, D	1 157	560	801	294	75	844	642	61	506	98	544
2. Bröckingen, W	199	93	192	7	73	89	117	63	46	68	49
3. Chaussehaus, Hs	7	4	7	-	3	-	5	4	-	5	-
4. Honkling, W	224	102	194	25	60	112	120	54	52	57	63

²⁰⁾ Bürgermeister zugleich in Oberbrüden gewählt (§ 73 GO).

Gemeinde Höhenlage/Fläche Wohnplatz	Wohnbevölkerung						Erwerbspersonen				
	ins- gesamt	männ- lich	Religions- zugehörigkeit		Überwiegender Lebensunterhalt des Ernährers durch		ins- gesamt	im Wirtschafts- bereich		nach der Stellung im Beruf	
			evan- gelisch	römisch- katho- lisch	Land- u. Forst- wirtschaft	Produ- zierendes Gewerbe		Land- u. Forst- wirtschaft	Produ- zierendes Gewerbe	Selbständ. u. Mithelf. Familien- angeh.	Ab- hängige
1	2	3	4	5	6	7	8	9	10	11	
5. Kieselberg, Hsr	15	8	15	—	15	—	8	8	—	8	—
6. Münster, W (Pf)	265	126	253	8	89	108	148	79	57	70	78
7. Münster Mühle, Hf	6	3	5	1	3	2	5	3	2	—	5
8. Ölmühle, Hs	11	5	11	—	1	10	3	1	2	2	1
9. Reippersberg, W	80	39	67	13	31	32	50	29	17	22	28
10. Reutfeld, Hf	3	1	3	—	3	—	3	3	—	2	1
11. Schönberg, W	76	35	68	5	44	18	49	33	11	28	21
12. Wildgarten, W	70	32	60	7	19	37	46	20	21	20	26
47. Unterweissach, MG ²¹⁾											
270 m, 553 ha	2 039	1 021	1 449	476	157	1 246	1 004	140	653	243	761
1. Unterweissach, D (Pf)	1 924	969	1 354	457	112	1 198	938	104	632	200	738
2. Aichholzhof, W	58	24	43	15	7	39	28	8	15	10	18
3. Mitteldresselhof, W	19	11	19	—	16	—	12	12	—	12	—
4. Oberdresselhof, W	15	6	11	4	11	2	9	7	1	8	1
5. Seemühle, Hs	5	3	5	—	1	4	3	1	2	2	1
6. Unterdresselhof, W	18	8	17	—	10	3	14	8	3	11	3
48. Waldrems											
286 m, 309 ha	450	228	377	50	68	201	247	66	117	88	159
1. Waldrems, D	402	204	337	42	56	183	219	55	106	77	142
2. Ebni, Hsr	11	5	7	4	—	7	6	—	4	—	6
3. Horbach, W	37	19	33	4	12	11	22	11	7	11	11
49. Weiler zum Stein											
290 m, 605 ha	1 241	623	959	218	248	709	733	209	402	241	492
1. Weiler zum Stein, D (Pf)	1 103	551	838	201	145	690	632	128	388	173	459
2. Gollenhof, W	41	20	38	3	35	3	31	28	3	28	3
3. Heidenhof, W	97	52	83	14	68	16	70	53	11	40	30

²¹⁾ Bürgermeister zugleich in Cottenweiler gewählt (§ 73 GO).

6. Landkreis Böblingen

Fläche: 45 128 ha

Wohnbevölkerung: 145 616, dar. männlich 71 660 — evangelisch 96 383 — römisch-katholisch 42 195

Gemeinden: 40, dar. 4 Städte sowie 10 Gemeinden mit MG

Wohnplätze: 105, nämlich 4 HO — 36 D, dar. 28 mit Pf — 5 W u. Z — 12 Hf — 3 Hfe — 20 Hs — 22 Hsr — 3 sonstige Wohnplätze

Gerichte und Behörden

Landgericht Stuttgart

Amtsgericht Böblingen: sämtliche Gemeinden, ausgenommen Leinfelden, Musberg, Steinenbronn, Waldenbuch

Amtsgericht Stuttgart: Leinfelden, Musberg, Steinenbronn, Waldenbuch

Arbeitsgericht Stuttgart: sämtliche Gemeinden

Sozialgericht Stuttgart: sämtliche Gemeinden

Bezirksnotariat Böblingen I: Böblingen (ohne Grundbuchsachen), Schönaich

Bezirksnotariat Böblingen II: Böblingen (nur Grundbuchsachen), Maichingen

Bezirksnotariat Böblingen III: Aidlingen, Dätzingen, Dagersheim, Darmsheim, Deufringen, Döfingen, Ehningen

Bezirksnotariat Bondorf: Bondorf, Kayh, Mötzingen, Tailfingen

Bezirksnotariat Leinfelden: Leinfelden, Musberg

Bezirksnotariat Herrenberg I: Affstätt, Haslach, Herrenberg, Kuppigen

Bezirksnotariat Herrenberg II: Gültstein, Mönchberg, Nebringen, Oberjettingen, Öschelbronn, Unterjettingen

Bezirksnotariat Nufringen: Gärtringen, Hildrizhausen, Nufringen, Oberjesingen, Rohrau

Bezirksnotariat Sindelfingen I: Magstadt, Sindelfingen (ohne Grundbuchsachen)

Bezirksnotariat Sindelfingen II: Sindelfingen (nur Grundbuchsachen)

Bezirksnotariat Waldenbuch: Steinenbronn, Waldenbuch

Bezirksnotariat Holzgerlingen: Altdorf, Breitenstein, Holzgerlingen, Neuweiler, Weil im Schönbuch

Arbeitsamt Stuttgart

Nebenstelle Böblingen: sämtliche Gemeinden, ohne die Gemeinden der Nebenstellen Echterdingen und Herrenberg

Nebenstelle Echterdingen: Leinfelden, Musberg, Steinenbronn, Waldenbuch

Nebenstelle Herrenberg: Affstätt, Bondorf, Gärtringen, Gültstein, Haslach, Herrenberg, Kayh, Kuppigen, Mönchberg, Mötzingen, Nebringen, Nufringen, Oberjesingen, Oberjettingen, Öschelbronn, Rohrau, Tailfingen, Unterjettingen

Eichamt Stuttgart: sämtliche Gemeinden

Finanzamt Böblingen: sämtliche Gemeinden, ausgenommen Leinfelden, Musberg, Steinenbronn, Waldenbuch

Finanzamt Stuttgart III: Leinfelden, Musberg, Steinenbronn, Waldenbuch

Flurbereinigungsamt Herrenberg: sämtliche Gemeinden

Forstamt Böblingen: Aidlingen, Böblingen, Dätzingen, Dagersheim, Darmsheim, Deufringen, Döfingen, Ehningen, Schönaich, Steinenbronn

Forstamt Herrenberg: Affstätt, Gärtringen, Gültstein, Haslach, Herrenberg, Hildrizhausen, Kayh, Kuppigen, Mönchberg, Nebringen, Nufringen, Oberjesingen, Rohrau, Tailfingen

Forstamt Nagold: Bondorf, Mötzingen, Oberjettingen, Öschelbronn, Unterjettingen

Forstamt Sindelfingen: Leinfelden, Magstadt, Maichingen, Musberg, Sindelfingen

Forstamt Waldenbuch: Waldenbuch

Forstamt Weil im Schönbuch: Altdorf, Breitenstein, Holzgerlingen, Neuweiler, Weil im Schönbuch

Gewerbeaufsichtsamt Stuttgart, Bezirk I: sämtliche Gemeinden

Bezirksschulamt Böblingen (Sitz in Sindelfingen): sämtliche Gemeinden

Landespolizei-Kreiskommissariat Böblingen: sämtliche Gemeinden

Landwirtschaftsamt Herrenberg mit Schule: sämtliche Gemeinden

Regierungsveterinärat Böblingen I: Aidlingen, Altdorf, Böblingen, Breitenstein, Dätzingen, Dagersheim, Darmsheim, Deufringen, Döfingen, Ehningen, Holzgerlingen, Leinfelden, Magstadt, Maichingen, Musberg, Neuweiler, Schönaich, Sindelfingen, Steinenbronn, Waldenbuch, Weil im Schönbuch

Regierungsveterinärat Böblingen II (Sitz in Herrenberg): Affstätt, Bondorf, Gärtringen, Gültstein, Haslach, Herrenberg, Hildrizhausen, Kayh, Kuppigen, Mönchberg, Mötzingen, Nebringen, Nufringen, Oberjesingen, Oberjettingen, Öschelbronn, Rohrau, Tailfingen, Unterjettingen

Staatliches Gesundheitsamt Böblingen: sämtliche Gemeinden

Staatliches Hochbauamt Böblingen am Neckar in Stuttgart: sämtliche Gemeinden

Staatliches Liegenschaftsamt Stuttgart: sämtliche Gemeinden

Staatliches Vermessungsamt Böblingen: Aidlingen, Altdorf, Böblingen, Breitenstein, Dätzingen, Dagersheim, Darmsheim, Deufingen, Döffingen, Ehningen, Holzgerlingen, Leinfelden, Magstadt, Maichingen, Musberg, Neuweiler, Schönaich, Sindelfingen, Steinenbronn, Waldenbuch, Weil im Schönbuch

Staatliches Vermessungsamt Böblingen (Nebenstelle Herrenberg): Affstätt, Bondorf, Gärtingen, Gültstein, Haslach, Herrenberg, Hildrizhausen, Kayh, Kuppingen, Mönchberg, Mötzingen, Nebringen, Nufringen, Oberjesingen, Oberjettingen, Oschelbronn, Rohrau, Taiflingen, Unterjettingen

Straßenbauamt Kirchheim unter Teck: sämtliche Gemeinden

Versorgungsamt Stuttgart: sämtliche Gemeinden

Wasserwirtschaftsamt Kirchheim unter Teck (Nebenstelle Herrenberg): sämtliche Gemeinden

Hauptzollamt Stuttgart-West

Zollamt Böblingen: sämtliche Gemeinden

Kirchliche Stellen

Evangelisches Dekanat Böblingen: Die Pfarreien von Aidlingen, Altdorf, Böblingen, Dagersheim, Darmsheim, Deufingen, Döffingen, Ehningen, Holzgerlingen, Magstadt, Maichingen, Schönaich, Sindelfingen, Weil im Schönbuch-Breitenstein

Evangelisches Dekanat Herrenberg: Die Pfarreien von Bondorf, Gärtingen, Gültstein, Herrenberg, Hildrizhausen, Kayh-Mönchberg, Kuppingen-Affstätt, Mötzingen, Nufringen-Rohrau, Oberjesingen, Oberjettingen, Oschelbronn, Taiflingen-Nebringen, Unterjettingen

Evangelisches Dekanat Stuttgart-Degerloch: Die Pfarreien von Musberg, Leinfelden, Steinenbronn, Waldenbuch

Katholisches Dekanat Weil der Stadt: Die Pfarreien von Böblingen, Dagersheim, Dätzingen, Ehningen, Herrenberg, Holzgerlingen, Leinfelden, Magstadt, Maichingen, Schönaich, Sindelfingen, Unterjettingen, Waldenbuch

Körperschaften des öffentlichen Rechts

Allgemeine Ortskrankenkasse Böblingen in Sindelfingen: sämtliche Gemeinden, ausgenommen Leinfelden, Musberg, Steinenbronn, Waldenbuch

Allgemeine Ortskrankenkasse Stuttgart: Leinfelden, Musberg, Steinenbronn, Waldenbuch

Handwerkskammer Stuttgart: sämtliche Gemeinden

Industrie- und Handelskammer Stuttgart: sämtliche Gemeinden

Gemeinde Höhenlage/Fläche Wohnplatz	Wohnbevölkerung						Erwerbspersonen				
	ins- gesamt	männ- lich	Religions- zugehörigkeit		Überwiegender Lebensunterhalt des Ernährers durch		ins- gesamt	im Wirtschafts- bereich *		nach der Stellung im Beruf	
			evan- gelisch	römisch- katho- lisch	Land- u. Forst- wirtschaft	Produ- zierendes Gewerbe		Land- u. Forst- wirtschaft	Produ- zierendes Gewerbe	Selbständ. u. Mitelhelf. Familien- angeh.	Ab- hängige
	1	2	3	4	5	6	7	8	9	10	11
1. Affstätt, D											
467 m, 473 ha	706	341	565	120	204	344	394	167	174	188	206
2. Aidlingen, MG											
427 m, 1 541 ha	2 671	1 227	1 984	632	195	1 548	1 394	256	836	339	1 055
1. Aidlingen, D (Pf)	2 462	1 125	1 802	610	156	1 434	1 282	220	776	300	982
2. Kühneberg, Hsr	12	6	8	2	—	3	7	1	3	3	4
3. Lehenweiler, W	191	93	168	20	33	111	102	32	57	34	68
3. Altdorf, MG											
483 m, 1 747 ha	1 315	656	1 037	234	239	703	736	223	395	261	475
1. Altdorf, D (Pf)	1 309	654	1 031	234	237	699	731	221	392	258	473
2. Altdorfer Mühle, Hs	6	2	6	—	2	4	5	2	3	3	2
4. Böblingen, Stadt¹⁾											
464 m, 3 030 ha	25 366	12 795	15 506	8 465	235	13 638	12 556	212	7 825	1 205	11 351
1. Böblingen, HO	25 315	12 754	15 488	8 432	232	13 617	12 517	209	7 805	1 202	11 315
2. Schönaicher First, Hsr ..	51	41	18	33	3	21	39	3	20	3	36
5. Bondorf, MG											
460 m, 1 756 ha	2 309	1 086	1 942	312	525	1 123	1 216	451	567	538	678
1. Bondorf, D (Pf)	2 223	1 043	1 858	310	475	1 103	1 168	418	558	512	656
2. Hohenreutin, Hf	20	11	19	1	9	5	12	8	2	9	3
3. Niederreutin, Hf	27	13	27	—	25	—	13	11	—	3	10
4. Weildorf, Hfe ²⁾	—	—	—	—	—	—	—	—	—	—	—
5. Wurmfeld, Hf	30	15	30	—	15	12	17	11	4	11	6
6. Breitenstein, D											
433 m, 240 ha	514	246	398	107	113	301	340	126	178	138	202
7. Dätzingen, D (Pf)											
417 m, 483 ha	1 037	476	230	793	96	812	571	93	377	127	444
8. Dagersheim, D (Pf)											
423 m, 878 ha	2 540	1 242	1 817	677	170	1 736	1 323	208	923	297	1 026
9. Darmsheim, D (Pf)											
427 m, 782 ha	1 992	996	1 344	586	192	1 382	1 097	191	766	252	845
10. Deufringen, D (Pf)³⁾											
449 m, 543 ha	757	347	617	127	126	428	422	143	220	172	250
11. Döffingen											
417 m, 822 ha	2 252	1 086	1 530	640	216	1 395	1 146	196	736	315	831
1. Döffingen, D (Pf)	1 784	872	1 216	530	209	1 174	932	193	627	257	675
2. Burschelberg, Hsr	109	49	69	27	5	76	57	1	41	4	53
3. Kapellenberg, Hsr	359	165	245	83	2	145	157	2	68	54	103

¹⁾ Große Kreisstadt. ²⁾ Am Stichtag der Volkszählung 1961 unbewohnt. ³⁾ Bürgermeister zugleich in Dachtel, Landkreis Calw, gewählt (§ 73 GO).

Gemeinde Höhenlage/Fläche Wohnplatz	Wohnbevölkerung						Erwerbspersonen				
	ins- gesamt	männ- lich	Religions- zugehörigkeit		Überwiegender Lebensunterhalt des Ernährers durch		ins- gesamt	im Wirtschafts- bereich		nach der Stellung im Beruf	
			evan- gelisch	römisch- katholisch	Land- u. Forst- wirtschaft	Produ- zierendes Gewerbe		Land- u. Forst- wirtschaft	Produ- zierendes Gewerbe	Selbständ. u. Mitbehelf. Familien- angeh.	Ab- hängige
1	2	3	4	5	6	7	8	9	10	11	
12. Ehningen, MG											
444 m, 1 780 ha	4 085	1 938	2 560	1 326	360	2 500	2 216	323	1 442	483	1 733
1. Ehningen, D (Pf)	3 975	1 884	2 486	1 298	336	2 442	2 152	307	1 407	474	1 678
2. Mauren, W	52	25	33	16	23	16	28	15	8	6	22
3. Sägewerk, Hsr	36	19	33	3	1	30	23	1	18	2	21
13. Gärtringen, D (Pf), MG											
476 m, 1 369 ha	3 491	1 710	2 418	958	249	2 137	1 927	346	1 212	501	1 426
14. Gültstein											
396 m, 1 155 ha	1 563	734	1 218	323	296	884	835	262	446	312	523
1. Gültstein, D (Pf)	1 541	723	1 197	322	282	876	816	249	440	300	516
2. Gültsteiner Mühle, Hs	8	3	8	—	5	3	7	5	2	4	3
3. Kochmühle, Hs	6	3	6	—	6	—	5	5	—	5	—
4. Sägmühle, Hs	8	5	7	1	3	5	7	3	4	3	4
15. Haslach											
487 m, 607 ha	577	297	470	98	206	239	352	180	120	190	162
1. Haslach, D	512	264	423	84	191	198	312	166	97	172	140
2. Steinbruch, Hsr	43	22	25	14	—	37	21	—	20	4	17
16. Herrenberg, Stadt											
460 m, 1 708 ha	8 833	4 039	5 614	2 844	181	4 434	4 300	151	2 565	705	3 595
1. Herrenberg, HO	8 777	4 016	5 579	2 824	185	4 403	4 271	141	2 551	693	3 578
2. Altenbergen, Hsr	4	2	4	—	—	—	3	—	—	3	—
3. Dritte Ammermühle, Hf ⁴⁾	—	—	—	—	—	—	—	—	—	—	—
4. Erste Ammermühle, Hs	10	5	1	9	—	9	3	—	2	—	3
5. Gutleuthaustal, Hsr	13	4	7	5	1	10	7	1	5	1	6
6. Leiblesgrube, Hs	2	1	:	:	:	:	:	:	:	:	:
7. Talhof, Hf	7	4	7	—	5	1	3	2	1	2	1
8. Zweite Ammermühle, Hf	5	2	5	—	5	—	2	2	—	2	—
17. Hildrizhausen, D (Pf)											
487 m, 1 217 ha	1 566	783	1 248	289	233	909	882	250	496	278	604
18. Holzgerlingen, MG											
476 m, 1 340 ha	5 290	2 612	3 542	1 456	317	3 459	2 825	359	1 946	609	2 216
1. Holzgerlingen, D (Pf)	5 217	2 573	3 482	1 445	285	3 439	2 786	339	1 934	593	2 190
2. Im Schöenberg, Hsr	27	14	25	—	1	10	15	1	8	5	10
3. Mittlere Mühle, Hs	4	1	4	—	2	—	2	2	—	2	—
4. Obere Mühle, Hs	10	6	6	4	2	6	5	2	3	2	3
5. Schaichhof, herzogliche Domäne, Hf	22	14	15	7	21	—	14	13	—	2	12
6. Untere Mühle, Hs	10	4	10	—	6	4	3	2	1	2	1
19. Kayh, D (Pf)											
435 m, 355 ha	902	424	795	104	176	510	535	214	260	240	295
20. Kuppingen, D (Pf)											
519 m, 1 181 ha	1 601	797	1 262	289	312	901	921	286	491	341	580

⁴⁾ Am Stichtag der Volkszählung 1961 unbewohnt.

Gemeinde Höhenlage/Fläche Wohnplatz	Wohnbevölkerung						Erwerbspersonen				
	ins- gesamt	männ- lich	Religions- zugehörigkeit		Überwiegender Lebensunterhalt des Ernährers durch		ins- gesamt	im Wirtschafts- bereich		nach der Stellung im Beruf	
			evan- gelisch	römisch- katholisch	Land- u. Forst- wirtschaft	Produ- zierendes Gewerbe		Land- u. Forst- wirtschaft	Produ- zierendes Gewerbe	Selbständ. u. Mithelf. Familien- angeh.	Ab- hängige
	1	2	3	4	5	6	7	8	9	10	11
21. Leinfelden^{a)}											
432 m, 696 ha	7 062	3 444	4 590	1 876	154	3 616	3 687	165	2 112	549	3 138
1. Leinfelden, D	4 113	2 038	2 589	1 202	54	2 147	2 136	57	1 261	274	1 862
2. Bahnhof Steinenbronn, Hsr	20	9	16	2	1	15	13	1	9	2	11
3. Oberaichen, Sdlg	1 130	515	777	237	62	471	543	46	253	120	423
4. Schlechtsmühle, Hf	4	1	4	—	1	3	4	1	3	2	2
5. Schloßesmühle, Hf	5	3	5	—	3	—	5	3	—	2	3
6. Seebrückenmühle, Hs	4	2	3	1	—	—	4	—	—	3	1
7. Unteraichen, Sdlg	1 786	876	1 196	434	33	980	982	57	586	146	836
22. Magstadt, MG											
428 m, 1 914 ha	5 114	2 533	3 329	1 516	222	3 475	2 839	286	2 072	557	2 282
1. Magstadt, D (Pf)	5 086	2 519	3 308	1 509	204	3 469	2 822	274	2 068	549	2 273
2. Grundhof, Hf	8	4	7	1	8	—	5	5	—	4	1
3. Talmühle, Hf	11	6	11	—	6	5	8	5	3	4	4
4. Talziegelei, Hsr	9	4	3	6	4	1	4	2	1	—	4
23. Maichingen, D (Pf)											
461 m, 744 ha	4 892	2 432	2 833	1 839	259	3 227	2 612	302	1 794	487	2 125
24. Mönchberg, D											
487 m, 285 ha	610	298	564	36	162	328	353	155	173	150	203
25. Mötzingen, D (Pf)											
533 m, 815 ha	1 592	740	1 362	182	380	859	952	374	464	413	539
26. Musberg^{a)}											
435 m, 488 ha	2 647	1 341	1 801	698	89	1 606	1 504	92	1 038	199	1 305
1. Musberg, D (Pf)	2 609	1 320	1 776	690	88	1 582	1 484	89	1 025	195	1 289
2. Eselsmühle, Hs	17	11	12	1	1	14	9	1	6	2	7
3. Mäulesmühle, Hs	12	4	9	2	—	5	3	—	2	—	3
4. Obere Mühle, Hs	9	6	4	5	—	5	8	2	5	2	6
27. Nebringen, D											
467 m, 519 ha	1 015	487	723	240	241	492	569	216	264	247	322
28. Neuweiler											
427 m, 176 ha	315	141	234	71	66	171	178	69	83	68	110
1. Neuweiler, D	311	139	230	71	62	171	176	67	83	66	110
2. Eschsmühle, Hs	4	2	4	—	4	—	2	2	—	2	—
29. Nufringen, D (Pf)											
459 m, 1 004 ha	2 371	1 155	1 947	312	248	1 447	1 265	261	768	357	908
30. Oberjesingen, D (Pf)											
536 m, 826 ha	1 017	501	863	141	347	502	624	308	266	328	296

^{a)} Bürgermeister zugleich in Musberg gewählt (§ 73 GO). ^{a)} Bürgermeister zugleich in Leinfelden gewählt (§ 73 GO).

Gemeinde Höhenlage/Fläche Wohnplatz	Wohnbevölkerung						Erwerbspersonen				
	ins- gesamt	männ- lich	Religions- zugehörigkeit		Überwiegender Lebensunterhalt des Ernährers durch		ins- gesamt	im Wirtschafts- bereich		nach der Stellung im Beruf	
			evan- gelisch	römisch- katholi- sch	Land- u. Forst- wirtschaft	Produ- zierendes Gewerbe		Land- u. Forst- wirtschaft	Produ- zierendes Gewerbe	Selbständ. u. Mithelf. Familien- angeh.	Ab- hängige
	1	2	3	4	5	6	7	8	9	10	11
31. Oberjettingen, MG											
585 m, 1 054 ha	1 215	580	1 058	120	298	552	680	256	303	315	365
1. Oberjettingen, D (Pf) ..	1 184	563	1 028	120	287	552	664	240	303	301	363
2. Höhenhöfe, Hfe	31	17	30	-	31	-	16	16	-	14	2
32. Öschelbronn, D (Pf)											
481 m, 841 ha	1 428	671	1 060	293	336	771	801	287	411	329	472
33. Rohrau, D											
449 m, 654 ha	638	318	539	72	149	357	354	125	191	133	221
34. Schönaich, MG											
433 m, 1 416 ha	5 923	2 885	4 106	1 643	235	3 981	3 104	291	2 237	516	2 588
1. Schönaich, D (Pf)	5 556	2 708	3 968	1 423	220	3 723	2 926	279	2 104	497	2 429
2. Elsenhalde, Hsr	288	142	92	190	-	230	134	-	116	3	131
3. Happach, Hsr	5	3	5	-	-	1	3	1	1	1	2
4. Kirchklänge, Hs	4	3	-	4	-	1	3	-	1	-	3
5. Pfefferburg, Hsr	44	17	22	20	1	16	21	1	9	4	17
6. Raummühle, Hs ^{*)}	-	-	-	-	-	-	-	-	-	-	-
7. Roter Berg, Hf	5	2	5	-	5	-	2	2	-	2	-
8. Speidelsmühle, Hsr	5	2	5	-	3	2	5	3	2	3	2
9. Sulzbach, Hsr	7	4	6	1	5	-	5	4	-	4	1
10. Wolfenmühle, Hsr	9	4	3	5	1	8	5	1	4	2	3
35. Sindelfingen, Stadt^{*)}											
449 m, 3 556 ha	26 127	13 332	15 206	9 268	217	17 632	13 364	214	9 923	1 079	12 285
1. Sindelfingen, HO	26 057	13 295	15 157	9 250	188	17 611	13 319	190	9 909	1 053	12 266
2. Bernet, Hsr	24	14	13	10	-	13	10	-	6	4	6
3. Mönchsbrunnen, Hs	5	4	-	4	-	3	4	-	3	-	4
4. Schoßhöfe, Hfe	41	19	36	4	29	5	31	24	5	22	9
36. Steinenbronn, D (Pf)											
431 m, 972 ha	2 848	1 406	1 988	725	153	1 636	1 578	218	982	356	1 222
37. Tailfingen, D (Pf)											
428 m, 655 ha	771	380	674	83	271	301	431	225	158	244	187
38. Unterjettingen											
559 m, 1 058 ha	1 679	790	1 210	385	395	761	890	357	395	405	485
1. Unterjettingen, D (Pf) ..	1 505	694	1 114	311	310	730	815	300	385	351	464
2. Kehrha, Hsr	59	35	6	50	-	26	7	-	7	-	7
3. Sindlingen, W	97	52	72	24	68	5	60	49	3	46	14
39. Waldenbuch, Stadt											
362 m, 2 270 ha	4 475	2 154	2 962	1 322	226	2 551	2 429	319	1 504	601	1 828
1. Waldenbuch, HO	3 613	1 730	2 342	1 131	139	2 093	1 958	214	1 256	450	1 508
2. Bachenmühle, Hs	4	2	4	-	1	3	2	1	1	2	-
3. Burkhardtsmühle, Hsr	43	24	23	19	1	22	31	1	11	11	20
4. Glashütte, W	401	195	295	72	51	247	217	53	129	57	160

^{*)} Am Stichtag der Volkszählung 1961 unbewohnt. ^{*)} Große Kreisstadt.

Gemeinde Höhenlage/Fläche Wohnplatz	Wohnbevölkerung						Erwerbspersonen				
	ins- gesamt	männ- lich	Religions- zugehörigkeit		Überwiegender Lebensunterhalt des Ernähmers durch		ins- gesamt	im Wirtschafts- bereich		nach der Stellung im Beruf	
			evan- gelisch	römisch- katho- lisch	Land- u. Forst- wirtschaft	Produ- zierendes Gewerbe		Land- u. Forst- wirtschaft	Produ- zierendes Gewerbe	Selbständ. u. Mithelf. Familien- angeh.	Ab- hängige
	1	2	3	4	5	6	7	8	9	10	11
5. Hasenhof, W	91	47	75	13	10	46	59	22	28	25	34
6. Liebenau, Sdlg	260	125	168	81	6	110	117	8	59	31	86
7. Obere Sägmühle, Hsr ...	9	4	8	—	1	4	9	3	4	4	5
40. Weil im Schönbuch, MG											
482 m, 2 198 ha	4 510	2 240	3 237	993	366	2 926	2 528	438	1 694	864	1 864
1. Weil im Schönbuch, D (Pf)	4 470	2 221	3 218	985	350	2 911	2 504	425	1 687	651	1 853
2. Obere Rauhmühle, Hs ..	16	8	10	6	11	—	11	8	—	7	4
3. Totenbachmühle, Hs	6	2	6	—	2	—	3	2	—	2	1
4. Untere Rauhmühle, Hsr ..	18	9	3	2	3	15	10	3	7	4	6

7. Landkreis Crailsheim

Fläche: 76 641 ha

Wohnbevölkerung: 63 325, dar. männlich 29 841 — evangelisch 48 738 — römisch-katholisch 13 230

Gemeinden: 58, dar. 5 Städte sowie 7 Gemeinden mit MG

Wohnplätze: 364, nämlich 5 HO — 57 D, dar. 47 mit Pf — 1 Gdet — 211 W u. Z, dar. 3 mit Pf und 1 mit MG — 32 Hf — 8 Hfe — 37 Hs — 13 Hsr

Gerichte und Behörden

Landgericht Ellwangen (Jagst)

Amtsgericht Crailsheim: Crailsheim, Ellrichshausen, Goldbach, Gröningen, Gründelhardt, Honhardt, Jagstheim, Lautenbach, Leukershausen, Mariäkappel, Marklustenau, Matzenbach, Oberspeltach, Onolzheim, Rechenberg, Roßfeld, Satteldorf, Stimpfach, Tiefenbach, Triensbach, Unterdeufstetten, Waldtann, Weipertshofen, Westgartshausen, Wildenstein

Amtsgericht Langenburg: Amlshagen, Bächlingen, Bartenstein, Beimbach, Billingsbach, Blaufelden, Brettheim, Dünsbach, Ettenhausen, Gaggstatt, Gammesfeld, Gerabronn, Hausen am Bach, Hengsfeld, Herrentierbach, Hornberg, Kirchberg an der Jagst, Langenburg, Lendsiedel, Leuzendorf, Michelbach an der Heide, Michelbach an der Lücke, Reubach, Riedbach, Rot am See, Ruppertshofen, Schmalfelden, Schrozberg, Simprechtshausen, Spielbach, Wallhausen, Wiesenbach, Wittenweiler

Arbeitsgericht Crailsheim: sämtliche Gemeinden

Sozialgericht Heilbronn: sämtliche Gemeinden

Bezirksnotariat Blaufelden: Amlshagen, Blaufelden, Brettheim, Ettenhausen, Gammesfeld, Hausen am Bach, Leuzendorf, Michelbach an der Lücke, Reubach, Riedbach, Schmalfelden, Schrozberg, Spielbach, Wiesenbach, Wittenweiler

Bezirksnotariat Crailsheim I: Crailsheim

Bezirksnotariat Crailsheim II: Ellrichshausen, Goldbach, Gröningen, Leukershausen, Mariäkappel, Roßfeld, Satteldorf, Tiefenbach, Triensbach, Westgartshausen

Bezirksnotariat Jagstheim: Gründelhardt, Honhardt, Jagstheim, Oberspeltach, Onolzheim, Stimpfach

Bezirksnotariat Kirchberg an der Jagst: Beimbach, Gaggstatt, Hengsfeld, Hornberg, Kirchberg an der Jagst, Lendsiedel, Rot am See, Ruppertshofen, Wallhausen

Bezirksnotariat Langenburg: Bächlingen, Bartenstein, Billingsbach, Dünsbach, Gerabronn, Herrentierbach, Langenburg, Michelbach an der Heide, Simprechtshausen

Bezirksnotariat Wildenstein: Lautenbach, Marklustenau, Matzenbach, Rechenberg, Unterdeufstetten, Waldtann, Weipertshofen, Wildenstein

Arbeitsamt Schwäbisch Hall

Nebenstelle Blaufelden: wie Amtsgerichtsbezirk Langenburg

Nebenstelle Crailsheim: wie Amtsgerichtsbezirk Crailsheim

Eichamt Schwäbisch Hall: sämtliche Gemeinden

Finanzamt Crailsheim: sämtliche Gemeinden

Flurbereinigungsamt Crailsheim mit Nebenstelle Künzelsau: sämtliche Gemeinden

Forstamt Crailsheim: Beimbach, Brettheim, Crailsheim, Dünsbach, Ellrichshausen, Gaggstatt, Gerabronn, Goldbach, Gröningen, Hausen am Bach, Hengsfeld, Hornberg, Jagstheim, Kirchberg an der Jagst, Lendsiedel, Leukershausen, Mariäkappel, Marklustenau, Michelbach an der Heide, Michelbach an der Lücke, Rechenberg (tlw.), Reubach, Rot am See, Ruppertshofen, Satteldorf, Stimpfach, Waldtann, Wallhausen, Weipertshofen, Westgartshausen

Forstamt Dankoltsweiler (Gemeinde Jagstzell), Sitz in Ellwangen (Jagst): Lautenbach, Matzenbach, Rechenberg (tlw.), Unterdeufstetten, Wildenstein

Forstamt Künzelsau: Amlshagen, Bächlingen, Billingsbach, Ettenhausen, Herrentierbach, Langenburg, Simprechtshausen, Wittenweiler

Forstamtmannsstelle Schrozberg: Bartenstein, Blaufelden, Gammesfeld, Leuzendorf, Riedbach, Schmalfelden, Schrozberg, Spielbach, Wiesenbach

Forstamt Roßfeld (Sitz in Crailsheim): Gründelhardt, Honhardt, Oberspeltach, Onolzheim, Roßfeld, Tiefenbach, Triensbach

Gewerbeaufsichtsamt Heilbronn: sämtliche Gemeinden

Bezirksschulamt Crailsheim: sämtliche Gemeinden

Landespolizei-Kreiskommissariat Crailsheim: sämtliche Gemeinden

Landwirtschaftsamt Crailsheim mit Schule: wie Amtsgerichtsbezirk Crailsheim, dazu Kirchberg an der Jagst, Lendsiedel, Ruppertshofen

- Landwirtschaftliche Beratungsstelle Blaufelden mit Schule:** wie Amtsgerichtsbezirk Langenburg, ausgenommen Kirchberg an der Jagst, Lendsiedel, Ruppertshofen
- Regierungsveterinärat Crailsheim I:** wie Amtsgerichtsbezirk Crailsheim
- Regierungsveterinärat Crailsheim II (Sitz in Gerabronn):** wie Amtsgerichtsbezirk Langenburg
- Staatliches Gesundheitsamt Crailsheim:** sämtliche Gemeinden
- Staatliches Hochbauamt Ellwangen (Jagst):** sämtliche Gemeinden
- Staatliches Liegenschaftsamt Ellwangen (Jagst):** sämtliche Gemeinden
- Staatliches Vermessungsamt Crailsheim:** wie Amtsgerichtsbezirk Crailsheim, dazu Gaggstatt, Hengstfeld, Hornberg, Kirchberg an der Jagst, Lendsiedel, Michelbach an der Lücke, Wallhausen
- Staatliches Vermessungsamt Crailsheim (Nebenstelle Gerabronn):** wie Amtsgerichtsbezirk Langenburg, ausgenommen Gaggstatt, Hengstfeld, Hornberg, Kirchberg an der Jagst, Lendsiedel, Michelbach an der Lücke, Wallhausen
- Straßenbauamt Schwäbisch Hall:** sämtliche Gemeinden
- Versorgungsamt Ulm:** sämtliche Gemeinden
- Wasserwirtschaftsamt Schwäbisch Hall:** sämtliche Gemeinden
- Hauptzollamt Ulm**
- Zollamt Crailsheim:** sämtliche Gemeinden

Kirchliche Stellen

- Evangelisches Dekanat Blaufelden:** Die Pfarreien von Amlshagen, Beimbach, Blaufelden, Brettheim-Hilgarts-
hausen, Etténhausen, Gammesfeld, Gerabronn, Hausen am Bach-Buch, Hengstfeld, Leuzendorf, Michelbach an
der Lücke, Reubach-Kleinansbach, Rot am See, Spielbach-Heiligenbronn, Wallhausen-Schainbach, Wiesenbach
- Evangelisches Dekanat Crailsheim:** Die Pfarreien von Crailsheim, Ellrichshausen, Goldbach, Gröningen-Bronn-
holzheim, Gründelhardt-Spaichbühl, Honhardt, Jagstheim, Leukershausen, Mariä-kappel, Marktlustenaus, Ober-
speltach, Onolzheim, Rechenberg, Roßfeld, Satteldorf, Tiefenbach, Triensbach-Lobenhäusen, Unterdeufstetten,
Waldtann, Weipertshofen, Westgartshausen, Wildenstein
- Evangelisches Dekanat Langenburg:** Die Pfarreien von Bächlingen, Billingsbach, Dünsbach, Gaggstatt-Mistlau,
Herrentierbach, Kirchberg an der Jagst-Hornberg, Langenburg, Lendsiedel, Michelbach an der Heide, Riedbach,
Ruppertshofen, Schmalfelden, Schrozberg
- Katholisches Dekanat Künzelsau:** Die Pfarrei von Simprechtshausen
- Katholisches Dekanat Ellwangen (Jagst):** Die Pfarreien von Matzenbach, Stimpfach, Unterdeufstetten
- Katholisches Dekanat Bad Mergentheim:** Die Pfarreien von Bartenstein, Gerabronn
- Katholisches Dekanat Schwäbisch Hall:** Die Pfarreien von Crailsheim, Marktlustenaus

Körperschaften des öffentlichen Rechts

- Allgemeine Ortskrankenkasse Crailsheim:** wie Amtsgerichtsbezirk Crailsheim
- Allgemeine Ortskrankenkasse Gerabronn:** wie Amtsgerichtsbezirk Langenburg
- Handwerkskammer Heilbronn:** sämtliche Gemeinden
- Industrie- und Handelskammer Heilbronn:** sämtliche Gemeinden

Gemeinde Höhenlage/Fläche Wohnplatz	Wohnbevölkerung						Erwerbspersonen				
	ins- gesamt	männ- lich	Religions- zugehörigkeit		Überwiegender Lebensunterhalt des Ernährers durch		ins- gesamt	im Wirtschafts- bereich		nach der Stellung im Beruf	
			evan- gelisch	römisch- katholisch	Land- u. Forst- wirtschaft	Produ- zierendes Gewerbe		Land- u. Forst- wirtschaft	Produ- zierendes Gewerbe	Selbständ. u. Mithelf. Familien- angeh.	Ab- hängige
	1	2	3	4	5	6	7	8	9	10	11
1. Amlshagen											
438 m, 426 ha	311	148	274	32	120	102	155	81	54	90	65
1. Amlshagen, D (Pf) ...	282	135	251	27	105	101	143	72	53	80	63
2. Hammerschmiede, Hf ...	7	4	7	—	5	—	3	3	—	3	—
3. Horschhof, Hf	6	2	6	—	4	—	2	2	—	2	—
4. Mühle, Hsr	9	5	3	5	—	1	4	1	1	2	2
5. Ziegelhof, Hf	7	2	7	—	6	—	3	3	—	3	—
2. Bächlingen											
300 m, 1 166 ha	424	213	409	15	264	57	237	188	28	185	52
1. Bächlingen, D (Pf) ...	164	88	156	8	80	35	92	64	16	86	26
2. Herrenmühle, Hs	5	3	5	—	—	3	1	—	1	—	1
3. Hürden, W	39	20	35	4	22	6	21	18	2	18	3
4. Nesselbach, D	188	89	186	2	135	13	103	88	9	85	18
5. Söllbot, W	28	13	27	1	27	—	20	20	—	16	4
3. Bartenstein, Stadt											
434 m, 164 ha	664	289	292	361	65	201	231	51	100	102	129
1. Bartenstein, HO	616	263	257	348	52	179	208	40	88	91	117
2. Klopffhof, W	41	22	33	8	12	18	21	10	11	10	11
3. Wengertshof, Hs	7	4	2	5	1	4	2	1	1	1	1
4. Beimbach, MG											
403 m, 1 223 ha	471	240	445	18	294	77	272	218	28	213	59
1. Beimbach, D (Pf) ...	145	75	139	6	57	45	76	48	15	53	23
2. Heroldhausen, W	62	32	61	1	45	1	42	39	—	35	7
3. Kleinbrettheim, W	82	39	72	10	47	17	40	31	3	30	10
4. Lauramühle, Hs	5	3	4	1	1	4	3	1	2	1	2
5. Lenkerstetten, W	125	66	118	—	109	5	82	74	5	71	11
6. Oberndorf, W	32	16	32	—	20	5	16	12	3	12	4
7. Rotmühle, Hs	5	2	5	—	4	—	2	2	—	2	—
8. Werdeck, Hf	15	7	14	—	11	—	11	11	—	9	2
5. Billingsbach											
445 m, 2 131 ha	678	343	593	80	407	163	428	311	82	310	118
1. Billingsbach, D (Pf) ...	281	137	249	27	153	74	169	115	36	126	43
2. Brühlungen, W	44	19	41	3	35	1	32	29	—	26	6
3. Hertensteiner Mühle, Hs.	15	7	15	—	5	6	5	2	2	2	3
4. Lenterweiler, W	28	16	26	2	28	—	26	26	—	21	5
5. Mittelbach, W	72	33	66	6	66	4	49	47	2	44	5
6. Raboldshausen, W	238	131	198	42	120	78	147	92	42	91	56
6. Blaufelden, MG											
460 m, 1 885 ha	1 997	903	1 464	468	456	801	1 025	333	450	477	548
1. Blaufelden, D (Pf) ...	1 781	796	1 281	442	298	778	890	218	437	369	521
2. Blaubach, W	152	77	134	12	106	23	88	73	11	69	19
3. Niederweiler, W	32	16	25	7	27	2	23	19	2	19	4
4. Schuckhof, Hfe	32	14	24	7	25	—	24	23	—	20	4
7. Brettheim, MG											
434 m, 1 897 ha	889	399	832	51	469	215	530	350	112	409	121
1. Brettheim, D (Pf) ...	583	246	520	38	204	188	320	180	97	216	104
2. Brettachmühle, Hf	5	3	5	—	5	—	3	3	—	3	—

Gemeinde Höhenlage/Fläche Wohnplatz	Wohnbevölkerung						Erwerbspersonen				
	ins- gesamt	männ- lich	Religions- zugehörigkeit		Überwiegender Lebensunterhalt des Ernährers durch		ins- gesamt	im Wirtschafts- bereich		nach der Stellung im Beruf	
			evan- gelisch	römisch- katholisch	Land- u. Forst- wirtschaft	Produ- zierendes Gewerbe		Land- u. Forst- wirtschaft	Produ- zierendes Gewerbe	Selbständ. u. Mithelf. Familien- angeh.	Ab- hängige
1	2	3	4	5	6	7	8	9	10	11	
3. Hegenau, W	53	22	52	1	46	2	32	30	2	28	4
4. Herbertshausen, W	61	24	61	—	52	1	41	40	1	39	2
5. Hilgartshausen, W (Pf) ..	202	101	189	12	157	24	130	113	12	119	11
6. Rohrturm, Hf	5	3	5	—	5	—	4	4	—	4	—
8. Crailsheim, Stadt											
414 m, 1 939 ha	14 387	6 619	10 712	3 103	370	4 810	6 608	367	2 781	1 281	5 327
1. Crailsheim, HO	11 467	5 229	8 228	2 760	144	3 771	5 247	149	2 178	955	4 292
2. Altenmünster, W (Pf) ...	2 189	1 039	1 858	266	87	803	1 001	95	468	185	816
3. Ingersheim, D	726	348	621	77	139	231	355	123	130	136	219
4. Rotmühle, Hs	5	3	5	—	—	5	5	—	5	5	—
9. Dünsbach ¹⁾											
421 m, 859 ha	592	279	521	58	239	206	338	200	106	221	117
1. Dünsbach, D (Pf)	348	166	307	39	119	119	185	100	61	119	66
2. Elpershofen, W	69	32	59	6	34	26	42	25	16	25	17
3. Großforst, W	35	19	31	4	31	4	29	26	3	26	3
4. Hubertushof, Hf	7	2	—	—	—	—	4	—	—	—	4
5. Kleinforst, W	30	11	24	6	23	5	20	16	4	17	3
6. Morstein, W	103	49	100	3	32	52	58	33	22	34	24
10. Ellrichshausen											
448 m, 1 100 ha	1 039	478	904	128	363	264	515	262	135	273	242
1. Ellrichshausen, D (Pf) ..	442	202	356	79	117	121	217	84	68	97	120
2. Beeghof, W	178	83	159	19	34	55	84	28	28	34	50
3. Birkelbach, W	94	49	87	7	55	12	48	35	6	34	14
4. Gersbach, W	52	22	48	4	35	4	31	29	1	25	6
5. Horschhausen, W	148	63	132	16	44	50	63	31	22	31	32
6. Rockhalden, W	39	20	39	—	27	8	23	19	4	16	7
7. Simonsberg, W	23	11	23	—	20	2	19	16	2	16	3
8. Volkershausen, W	63	28	60	3	31	12	30	22	4	20	10
11. Ettenhausen ²⁾											
401 m, 654 ha	311	156	238	67	124	109	156	97	46	101	55
1. Ettenhausen, D (Pf) ..	205	99	142	57	43	102	89	36	44	41	48
2. Ganerthshausen, W	21	11	15	6	11	6	9	7	1	7	2
3. Hirschbronn, W	19	14	19	—	17	—	12	12	—	11	1
4. Mäusberg, W	37	17	37	—	31	—	22	22	—	22	—
5. Mittelmühle, Hs	5	2	5	—	3	1	4	3	1	3	1
6. Walkersmühle, Hs	4	2	3	1	2	—	4	2	—	3	1
7. Wittmersklungen, W	20	11	17	3	17	—	16	15	—	14	2
12. Gaggstatt											
392 m, 1 067 ha	683	317	631	35	289	147	375	230	79	241	134
1. Gaggstatt, D (Pf)	276	135	265	8	159	50	183	132	28	139	44
2. Lobenhausen, W	193	93	166	18	62	85	101	50	42	55	46
3. Mistlau, W	208	86	196	7	87	9	85	47	8	47	38
4. Schöneck, Hs	8	3	4	4	1	3	6	1	1	—	6

¹⁾ Bürgermeister zugleich in Ruppertshofen gewählt (§ 73 GO). ²⁾ Bürgermeister zugleich in Herrentierbach gewählt (§ 73 GO).

Gemeinde Höhenlage/Fläche Wohnplatz	Wohnbevölkerung						Erwerbspersonen				
	ins- gesamt	männ- lich	Religions- zugehörigkeit		Überwiegender Lebensunterhalt des Ernähmers durch		ins- gesamt	im Wirtschafts- bereich		nach der Stellung im Beruf	
			evan- gelisch	römisch- katholisch	Land- u. Forst- wirtschaft	Produ- zierendes Gewerbe		Land- u. Forst- wirtschaft	Produ- zierendes Gewerbe	Selbständ. u. Mithelf. Familien- angeh.	Ab- hängige
	1	2	3	4	5	6	7	8	9	10	11
13. Gammesfeld											
466 m, 1 309 ha	523	255	488	34	316	114	319	236	64	253	66
1. Gammesfeld, D (Pf) ..	364	170	333	30	175	110	214	134	61	159	55
2. Ehringshausen, W	72	43	69	3	63	1	48	47	1	42	6
3. Heufelwinden, W	51	25	50	1	43	3	30	28	2	28	2
4. Metzholz, W	36	17	36	-	35	-	27	27	-	24	3
14. Gerabronn, Stadt											
460 m, 885 ha	2 104	969	1 567	495	200	954	1 031	150	590	297	734
1. Gerabronn, HO	1 966	905	1 435	490	107	931	952	87	577	238	714
2. Bügenstegen, W	36	18	36	-	23	8	18	13	4	14	4
3. Himmelreichshof, Hf	4	2	4	-	4	-	4	4	-	4	-
4. Rückershausen, W	98	44	92	5	66	15	57	46	9	41	16
15. Goldbach, D (Pf)											
438 m, 556 ha	503	234	437	32	118	158	271	122	82	145	126
16. Gröningen											
433 m, 2 241 ha	1 156	560	1 022	116	537	349	713	478	168	500	213
1. Gröningen, D (Pf)	547	260	434	98	174	224	325	183	111	192	133
2. Bölgental, D	171	87	166	5	97	37	108	89	14	88	20
3. Bronnholzheim, D	207	93	200	7	122	40	140	116	20	113	27
4. Gaismühle, Hs ³⁾	-	-	-	-	-	-	-	-	-	-	-
5. Hammerschmiede, Hs	6	2	6	-	3	-	4	4	-	4	-
6. Heinzenmühle, Hf	5	2	3	-	4	-	2	2	-	2	-
7. Helmshofen, W	82	43	78	4	50	18	49	43	6	40	9
8. Kernmühle, Hf	9	5	8	1	3	4	6	3	2	5	1
9. Schleehardshof, Hfe	17	11	17	-	17	-	9	8	-	7	2
10. Triftshausen, W	100	52	99	1	67	20	61	50	10	49	12
17. Gründelhardt, MG											
454 m, 2 185 ha	1 349	647	1 184	155	545	400	760	457	200	481	279
1. Gründelhardt, D (Pf) ..	648	316	568	76	126	255	338	132	121	168	170
2. Banzenweiler, W	53	25	49	4	44	5	30	28	2	28	2
3. Betzenmühle, Hf	5	2	5	-	3	1	4	3	1	3	1
4. Birkhof (Birklein), W ..	20	9	20	-	7	4	9	7	1	7	2
5. Brunzenberg, W	38	19	29	9	21	10	20	16	3	16	4
6. Fichtenhaus (Schmier- haus), W	17	8	17	-	3	6	11	5	4	6	5
7. Hellmannshofen, W	105	55	102	2	71	15	62	53	7	50	12
8. Hinterhülberg, W	120	47	56	64	56	38	75	47	23	48	27
9. Markertshofen, W	175	88	174	-	110	40	106	81	20	77	29
10. Spaichbühl, W	66	30	62	-	43	5	43	39	3	37	6
11. Stetten, W	102	48	102	-	61	21	62	46	15	41	21
18. Hausen am Bach											
448 m, 1 251 ha	428	204	400	21	303	55	289	242	25	246	43
1. Hausen am Bach, D (Pf)	263	123	251	5	170	39	174	135	19	142	32
2. Buch, W	107	53	96	11	87	11	82	76	4	73	9
3. Hertershofen, W	49	23	44	5	39	5	31	29	2	29	2
4. Klosterhof, Hf	9	5	9	-	7	-	2	2	-	2	-

³⁾ Am Stichtag der Volkszählung 1961 unbewohnt.

Gemeinde Höhenlage/Fläche Wohnplatz	Wohnbevölkerung						Erwerbspersonen				
	ins- gesamt	männ- lich	Religions- zugehörigkeit		Überwiegender Lebensunterhalt des Ernährers durch		ins- gesamt	im Wirtschafts- bereich		nach der Stellung im Beruf	
			evan- gelisch	römisch- katho- lisch	Land- u. Forst- wirtschaft	Produ- zierendes Gewerbe		Land- u. Forst- wirtschaft	Produ- zierendes Gewerbe	Selbständ. u. Mithelf. Familien- angeh.	Ab- hängige
	1	2	3	4	5	6	7	8	9	10	11
19. Hengstfeld, MG											
458 m, 1 186 ha	698	342	592	90	339	142	386	267	78	278	118
1. Hengstfeld, D (Pf)	506	247	418	86	203	123	274	165	63	177	97
2. Asbach, W	55	27	52	1	43	-	35	33	-	32	3
3. Roßbürg, W	52	27	44	1	36	9	37	30	7	30	7
4. Schönbronn, W	85	41	78	2	57	10	50	39	8	39	11
20. Herrentierbach⁴⁾											
454 m, 1 321 ha	474	230	391	57	281	76	258	198	38	205	53
1. Herrentierbach, D (Pf)	305	150	252	32	165	64	166	117	32	125	41
2. Alkertshausen, W	51	22	47	1	38	7	30	27	3	26	4
3. Geroldshausen, Hf	11	6	11	-	6	3	3	2	1	2	1
4. Kottmannsweiler, W	26	12	26	-	24	-	20	20	-	18	2
5. Simmetshausen, W	81	40	55	24	48	2	39	32	2	34	5
21. Honhardt											
428 m, 3 359 ha	1 699	839	1 527	163	793	498	929	552	261	577	352
1. Honhardt, D (Pf)	799	391	707	89	228	330	397	161	157	180	217
2. Altenfelden, W	20	9	20	-	18	1	12	11	1	11	1
3. Appensee, W	65	33	53	12	44	7	40	28	7	29	11
4. Bechhof, W	25	11	25	-	21	-	10	10	-	10	-
5. Belzhof, Hf	4	1	4	-	3	-	2	2	-	2	-
6. Eckarrot, W	34	16	34	-	30	3	29	27	1	27	2
7. Fleckenbacher Sägmühle, Hs	5	3	-	5	2	3	3	2	1	3	-
8. Gauchshausen, W	26	14	26	-	22	1	15	14	1	13	2
9. Grunbachsägmühle, Hs ..	1	1	:	:	:	:	:	:	:	:	:
10. Henkensägmühle, Hs	3	1	3	-	3	-	3	3	-	3	-
11. Hirschhof, W	27	14	23	4	19	3	21	18	2	18	3
12. Ipshof, W	36	16	36	-	14	18	18	11	6	14	4
13. Mainkling, W	113	67	110	3	59	29	67	39	21	42	25
14. Neuhaus, W	24	11	23	1	19	-	14	14	-	12	2
15. Reifenhof, W	10	6	6	4	9	1	6	5	1	4	2
16. Reifensägmühle, Hs	7	4	-	7	1	-	2	1	-	1	1
17. Reishof, W	18	8	16	2	18	-	13	13	-	12	1
18. Sandhof, W	97	46	93	4	56	19	49	38	9	41	8
19. Steinbach an der Jagst, W	182	89	155	27	76	53	115	61	37	62	53
20. Tiefsensägmühle, Hs	5	3	5	-	1	4	3	1	2	3	-
21. Unterspeltach, W	113	57	102	5	78	22	67	54	11	53	14
22. Vorderuhberg, W	61	27	61	-	52	4	33	29	4	27	6
23. Zum Wagner, W	24	11	24	-	19	-	9	9	-	9	-
22. Hornberg⁵⁾											
388 m, 193 ha	176	81	132	31	35	57	83	31	35	34	49
1. Hornberg, D	167	77	123	31	27	57	78	27	35	29	49
2. Hammerschmiede, Hf ...	1	-	:	:	:	:	:	:	:	:	:
23. Jagstheim											
410 m, 1 515 ha	1 337	636	1 056	229	338	456	706	296	261	342	364
1. Jagstheim, D (Pf)	974	460	815	133	241	318	519	216	185	269	250
2. Alexandersreut, W	73	40	68	5	54	4	47	43	2	36	11

⁴⁾ Bürgermeister zugleich in Ettenhausen gewählt (§ 73 GO).⁵⁾ Bürgermeister zugleich in Kirchberg an der Jagst gewählt (§ 73 GO).

Gemeinde Höhenlage/Fläche Wohnplatz	Wohnbevölkerung						Erwerbspersonen				
	insgesamt	männlich	Religionszugehörigkeit		Überwiegender Lebensunterhalt des Ernährers durch		insgesamt	im Wirtschafts- bereich		nach der Stellung im Beruf	
			evangelisch	römisch-katholisch	Land- u. Forstwirtschaft	Produzierendes Gewerbe		Land- u. Forstwirtschaft	Produzierendes Gewerbe	Selbständ. u. Mitbelf. Familienangeh.	Abhängige
	1	2	3	4	5	6	7	8	9	10	11
3. Burgberg, Hsr	244	116	132	91	10	132	107	8	72	9	98
4. Eichelberg, W	27	10	27	-	19	2	19	17	2	17	2
5. Kaihof, Hf	11	5	6	-	11	-	9	9	-	8	1
6. Stöckenhof, Hf	8	5	8	-	3	-	5	3	-	3	2
24. Kirchberg an der Jagst, Stadt^{*)}											
384 m, 526 ha	1 379	611	1 070	285	61	422	528	52	246	171	357
25. Langenburg, Stadt											
439 m, 2 111 ha	1 660	765	1 303	318	329	584	781	238	320	322	459
1. Langenburg, HO	1 197	542	897	287	59	490	507	40	262	136	371
2. Atzenrod, W	189	93	180	36	99	49	110	74	26	71	39
3. Ludwigsruhe, W	42	22	34	8	27	14	21	15	6	2	19
4. Neuho, Hf	8	3	8	-	1	-	3	1	-	1	2
5. Oberreggenbach, W	122	54	120	2	88	20	80	63	15	65	15
6. Unterreggenbach, W (PF) ..	102	51	94	5	55	11	60	45	11	47	13
26. Lautenbach											
491 m, 997 ha	902	415	762	133	376	322	512	309	141	356	156
1. Lautenbach, D	285	133	190	94	91	106	158	73	48	107	51
2. Bernhardsweiler, W	196	78	192	3	82	73	120	78	31	86	34
3. Buckenweiler, W	71	33	71	-	66	1	40	38	1	36	4
4. Felsenmühle, Hs	9	7	9	-	-	7	2	-	2	-	2
5. Hammermühle, Hs	4	2	4	-	3	-	3	3	-	3	-
6. Neustädtlein, W	210	107	184	26	77	91	126	72	42	79	47
7. Ölmühle, Hsr	11	6	11	-	8	3	7	4	3	4	3
8. Rötlein, W	96	41	88	3	46	30	47	36	10	36	11
9. Vorstadt, Hsr	20	8	13	7	3	11	9	5	4	5	4
27. Lendsiedel											
374 m, 2 307 ha	954	457	847	101	512	214	508	350	115	342	166
1. Lendsiedel, D (PF)	430	188	362	67	167	137	205	106	69	122	83
2. Diembot, W	68	34	62	6	41	14	36	28	6	22	14
3. Dörmenz, W	179	98	172	7	119	26	97	77	17	75	22
4. Eichenau, W	94	43	83	11	50	25	62	43	16	43	19
5. Herboldshausen, W	25	11	25	-	22	-	14	14	-	13	1
6. Kleinallmerspann, W	66	31	62	4	56	1	36	34	1	32	4
7. Sommerhof, Hf	8	4	7	1	6	1	6	5	1	3	3
8. Weckelweiler, W	84	48	74	5	51	10	52	43	5	32	20
28. Leukershausen^{*)}											
477 m, 885 ha	568	257	526	42	279	143	325	221	74	236	89
1. Leukershausen, D	154	70	139	15	64	33	83	48	21	55	28
2. Bergertshofen, W	136	62	136	-	104	11	84	77	5	78	6
3. Haselhof, W	148	61	131	17	36	67	77	36	30	42	35
4. Selgenstadt, W	105	53	95	10	59	24	61	44	15	45	16
5. Vötschenhof, Hf	3	1	3	-	3	-	3	3	-	3	-
6. Waidmannsberg, W	22	10	22	-	13	8	17	13	3	13	4

^{*)} Bürgermeister zugleich in Hornberg gewählt (§ 73 GO). ^{*)} Bürgermeister zugleich in Mariä-Kappel gewählt (§ 73 GO).

Gemeinde Höhenlage/Fläche Wohnplatz	Wohnbevölkerung						Erwerbspersonen				
	ins- gesamt	männ- lich	Religions- zugehörigkeit		Überwiegender Lebensunterhalt des Ernährers durch		ins- gesamt	im Wirtschafts- bereich		nach der Stellung im Beruf	
			evan- gelisch	römisch- katho- lisch	Land- u. Forst- wirtschaft	Produ- zierendes Gewerbe		Land- u. Forst- wirtschaft	Produ- zierendes Gewerbe	Selbständ. u. Mithelf. Familien- angeh.	Ab- hängige
1	2	3	4	5	6	7	8	9	10	11	
29. Leuzendorf											
477 m, 1 867 ha	589	291	575	13	406	73	376	305	45	303	73
1. Leuzendorf, D (Pf) ...	142	70	135	6	49	36	87	41	24	54	33
2. Bossendorf, W	62	33	61	1	46	13	47	37	9	35	12
3. Funkstatt, W	58	27	57	1	51	1	29	28	1	27	2
4. Gemnhagen, W	34	24	34	—	33	—	26	26	—	20	6
5. Hechelein, W	28	11	28	—	25	—	18	18	—	18	—
6. Kleinbärenweiler, W	65	31	65	—	45	10	35	32	3	32	3
7. Spindelbach, W	18	10	18	—	16	—	13	13	—	13	—
8. Standorf, W	52	26	51	1	44	3	41	39	1	36	5
9. Windisch-Bockenfeld, W ...	33	18	32	1	30	—	23	23	—	19	4
10. Wolfskreut, W	97	41	94	3	67	10	57	48	7	49	8
30. Mariäkappel^{*)}											
503 m, 767 ha	585	278	540	45	267	154	345	202	90	199	146
1. Mariäkappel, D (Pf) ..	294	135	256	38	107	78	155	82	36	90	85
2. Hohenberg, W	20	11	20	—	16	4	13	11	2	10	3
3. Rudolfsberg, W	129	63	125	4	45	47	81	37	32	32	49
4. Schwarzenhorb, W	31	14	30	1	25	4	18	17	1	14	4
5. Wüstenau, W	111	55	109	2	74	21	78	55	19	53	25
31. Marktlustenau											
459 m, 1 614 ha	1 099	554	811	283	510	209	584	375	106	394	190
1. Marktlustenau, D (Pf) ...	435	204	254	181	152	150	233	112	77	139	94
2. Bräunersberg, W	32	18	32	—	29	1	23	23	—	21	2
3. Gaisbühl, W	95	46	88	7	67	16	58	51	3	50	8
4. Halden, W	20	10	19	1	18	1	14	14	—	14	—
5. Krefßberg, W	31	15	8	23	15	8	22	13	9	12	10
6. Oberstolzhausen, W	35	15	19	16	30	3	24	22	2	21	3
7. Riegelbach, W	78	34	68	10	61	14	45	41	4	41	4
8. Rotmühle, Hs	5	3	5	—	5	—	4	4	—	4	—
9. Schönbronn, W	75	36	75	—	61	3	46	40	3	40	6
10. Schönmühle, Hs	4	3	—	4	4	—	3	3	—	3	—
11. Tempelhof, W	202	127	193	4	4	1	56	4	1	3	53
12. Unterstolzhausen, W	87	43	50	37	64	12	56	48	7	46	10
32. Matzenbach											
502 m, 721 ha	991	436	251	731	192	363	486	155	153	297	189
1. Matzenbach, D (Pf) ..	820	365	138	679	87	333	380	73	140	218	162
2. Fichtenhof, W	57	24	27	26	32	10	27	20	3	18	9
3. Hahnenberg, W	14	6	6	8	8	4	8	7	1	7	1
4. Krettenbach, W	89	38	75	12	58	13	62	49	6	49	13
5. Melbersmühle, Hs	5	1	5	—	3	1	4	3	1	2	2
6. Neuhaus, Hs	6	2	—	6	4	2	5	3	2	3	2
33. Michelbach an der Heide											
453 m, 1 278 ha	574	284	490	79	270	158	321	208	82	213	108
1. Michelbach an der Heide, D (Pf)	304	144	256	46	112	100	170	93	56	97	73
2. Binselberg, W	71	37	63	8	44	12	39	32	6	30	9

*) Bürgermeister zugleich in Leukershausen gewählt (§ 73 GO).

Gemeinde Höhenlage/Fläche Wohnplatz	Wohnbevölkerung						Erwerbspersonen				
	ins- gesamt	männ- lich	Religions- zugehörigkeit		Überwiegender Lebensunterhalt des Ernähmers durch		ins- gesamt	im Wirtschafts- bereich		nach der Stellung im Beruf	
			evan- gelisch	römisch- katho- lisch	Land- u. Forst- wirtschaft	Produ- zierendes Gewerbe		Land- u. Forst- wirtschaft	Produ- zierendes Gewerbe	Selbständ. u. Mithelf. Familien- angeh.	Ab- hängige
	1	2	3	4	5	6	7	8	9	10	11
3. Kupferhof, Hf	16	10	12	4	15	1	7	5	2	1	6
4. Liebesdorf, W	28	14	16	10	16	4	19	15	4	14	5
5. Rechenhausen, W	57	33	51	5	38	7	33	28	2	27	6
6. Seibotenberg, W	98	46	92	6	45	34	53	35	12	44	9
34. Michelbach an der Lücke, D 452 m, 294 ha	523	250	436	77	159	196	277	109	114	152	125
35. Oberspeltach 424 m, 1 443 ha	471	229	458	10	322	62	299	236	38	230	69
1. Oberspeltach, D (Pf) ..	293	139	290	2	189	46	185	143	26	143	42
2. Bonolzhof, W	16	9	16	—	16	—	9	9	—	7	2
3. Neuberg, Hs	4	3	4	—	2	—	2	1	—	—	2
4. Steinehaig, W	38	21	38	—	26	1	22	18	1	18	4
5. Waldbuch, W	114	54	104	8	85	15	78	62	11	59	19
36. Onolzheim 417 m, 1 318 ha	1 161	551	1 003	133	260	468	624	211	293	255	369
1. Onolzheim, D (Pf)	1 156	549	998	133	258	465	620	209	293	252	368
2. Hammerschmiede, Hs ...	5	2	5	—	2	3	4	2	2	3	1
37. Rechenberg 463 m, 721 ha	368	171	223	141	173	110	223	133	69	139	84
1. Rechenberg, D (Pf) ...	127	57	86	41	29	61	77	32	35	36	41
2. Bautzenhof, W	22	14	8	16	16	5	16	11	5	10	6
3. Blindhof, Hf	6	3	6	—	5	—	2	2	—	2	—
4. Connenweiler, W	137	61	60	75	66	39	86	52	26	56	30
5. Eichshof, W	52	25	41	9	37	4	25	21	2	21	4
6. Eichsiggmühle, Hs	5	2	5	—	5	—	4	4	—	4	—
7. Hübnershof, W	9	4	9	—	7	—	8	7	—	7	1
8. Kießbronn, W	10	5	10	—	8	1	5	4	1	3	2
38. Reubach 466 m, 1 304 ha	450	217	423	25	280	88	285	224	40	235	50
1. Reubach, D (Pf)	147	70	131	14	57	54	88	52	25	63	25
2. Kleinansbach, W	122	56	121	1	94	8	80	72	3	73	7
3. Kühnhard, W	66	33	65	1	59	—	47	46	—	45	2
4. Reinsbürg, W	56	29	48	8	28	18	33	22	9	20	13
5. Thomasmühle, Hf	7	4	7	—	5	—	4	4	—	4	—
6. Weikersholz, W	52	25	51	1	37	8	33	28	3	30	3
39. Riedbach 454 m, 1 461 ha	386	189	355	31	255	58	248	199	34	190	58
1. Riedbach, D	204	96	200	4	114	38	123	86	22	86	37
2. Eichholz, W	18	11	18	—	15	1	13	12	1	11	2
3. Eichswiesen, W	41	19	41	—	36	1	31	30	1	26	5
4. Fallhaus, Hs	6	3	5	1	1	5	4	1	3	1	3
5. Gütbach, W	39	20	21	18	24	9	23	18	5	15	8
6. Heuchlingen, W	35	19	35	—	33	—	27	27	—	27	—
7. Hornungshof, W	21	13	13	8	12	4	11	9	2	8	3
8. Reichertswiesen, W	19	7	19	—	17	—	14	14	—	14	—
9. Zollhaus, Hs	3	1	3	—	3	—	2	2	—	2	—

Gemeinde Höhenlage/Fläche Wohnplatz	Wohnbevölkerung						Erwerbspersonen				
	ins- gesamt	männ- lich	Religions- zugehörigkeit		Überwiegender Lebensunterhalt des Ernährers durch		ins- gesamt	im Wirtschafts- bereich		nach der Stellung im Beruf	
			evan- gelisch	römisch- katho- lisch	Land- u. Forst- wirtschaft	Produ- zierendes Gewerbe		Land- u. Forst- wirtschaft	Produ- zierendes Gewerbe	Selbständ. u. Mit Helf. Familien- angeh.	Ab- hängige
	1	2	3	4	5	6	7	8	9	10	11
40. Roßfeld											
438 m, 1 636 ha	921	426	725	174	223	210	460	182	111	196	264
1. Roßfeld, D (Pf)	531	254	428	94	106	152	258	97	77	109	149
2. Hagenhof, W	44	21	41	3	30	7	28	23	4	21	7
3. Maulach, W	173	85	142	31	59	30	90	44	16	48	42
4. Ölhaus, W	46	20	39	5	22	14	24	13	8	10	14
5. Sauerbrönnen, Hsr	23	8	18	-	6	3	12	5	3	8	4
41. Rot am See, MG											
419 m, 1 809 ha	1 714	843	1 334	361	500	589	916	409	334	474	442
1. Rot am See, D (Pf)	946	454	671	263	142	403	493	137	225	214	279
2. Aumühle, Hs	7	4	6	1	5	-	2	2	-	2	-
3. Bartenmühle, Hs	3	1	1	1	-	-	1	1	-	1	-
4. Bernberg, W	27	15	20	7	12	8	18	11	3	7	11
5. Brettenfeld, Gdet	436	208	363	68	149	150	252	143	86	148	104
6. Musdorf, W mMG	77	42	62	14	47	7	36	27	6	22	14
7. Niederwinden, W	135	73	132	3	93	10	62	50	3	45	17
8. Oberwinden, W	61	33	57	4	41	5	36	29	5	26	10
9. Schwarzenmühle, Hs	13	8	13	-	2	6	9	2	6	2	7
10. Seermühle, Hf	5	3	5	-	5	-	4	4	-	4	-
42. Ruppertshofen^{o)}											
408 m, 1 075 ha	392	185	364	27	249	71	244	196	33	201	43
1. Ruppertshofen, D (Pf)	227	101	217	10	160	32	154	125	19	128	26
2. Hessenau, W	63	30	61	2	43	10	33	28	3	30	3
3. Leofels, W	102	54	86	15	46	29	57	43	11	43	14
43. Satteldorf											
425 m, 1 715 ha	1 537	729	1 188	291	353	676	798	273	376	310	488
1. Satteldorf, D (Pf)	743	344	543	183	167	319	383	121	178	151	232
2. Auhof, Hfe	16	8	16	-	12	-	14	10	-	8	6
3. Bahnhof Satteldorf, Hsr	65	28	46	18	2	38	33	2	25	1	32
4. Barenhaldenmühle, Hs	3	1	3	-	-	3	2	-	2	-	2
5. Beuerlbach, W	210	100	186	16	88	47	111	65	26	68	43
6. Burleswagen, W	104	44	72	17	20	46	61	22	31	20	41
7. Fallteich, Hsr	24	11	11	2	-	5	6	-	3	1	5
8. Heldenmühle, Hsr	30	16	15	13	8	15	16	3	10	4	12
9. Neidenfels, W	183	91	163	19	25	112	88	19	55	26	62
10. Neumühle, Hf	5	2	5	-	5	-	4	4	-	3	1
11. Sattelhaus, Hf	5	3	5	-	5	-	3	3	-	3	-
12. Sattelweiler, W	141	77	116	23	14	91	73	20	46	21	52
13. Schummhof, Hf	8	4	8	-	7	-	4	4	-	4	-
44. Schmalfelden											
475 m, 1 242 ha	496	243	462	33	338	74	319	249	40	235	84
1. Schmalfelden, D (Pf)	204	98	185	19	93	59	126	74	30	78	48
2. Großbärenweiler, W	116	58	111	5	91	12	83	74	7	68	15
3. Lindlein, W	79	39	70	8	76	-	49	49	-	41	8
4. Speckheim, W	97	48	96	1	78	3	61	52	3	48	13

^{o)} Bürgermeister zugleich in Dünsbach gewählt (§ 73 GO).

Gemeinde Höhenlage/Fläche Wohnplatz	Wohnbevölkerung						Erwerbspersonen				
	ins- gesamt	männ- lich	Religions- zugehörigkeit		Überwiegender Lebensunterhalt des Ernährers durch		ins- gesamt	im Wirtschafts- bereich		nach der Stellung im Beruf	
			evan- gelisch	römisch- katholisch	Land- u. Forst- wirtschaft	Produ- zierendes Gewerbe		Land- u. Forst- wirtschaft	Produ- zierendes Gewerbe	Selbständ. u. Mittelhelf. Familien- angeh.	Ab- hängige
1	2	3	4	5	6	7	8	9	10	11	
45. Schrozberg, MG											
455 m, 3 021 ha	2 275	1 102	1 784	466	550	909	1 201	454	527	528	673
1. Schrozberg, D (Pf) ...	1 718	811	1 287	427	162	853	839	144	501	258	581
2. Berghaus, Hsr	8	5	—	8	—	3	3	—	3	—	3
3. Kälberbach, W	109	57	105	4	73	19	66	56	7	51	15
4. Könbronn, W	73	36	72	1	51	10	45	40	4	33	12
5. Kralshausen, W	113	63	105	8	80	12	80	72	5	64	16
6. Kreuzfeld, W	34	17	32	2	26	6	25	23	1	23	2
7. Obere Mühle, Hs	6	4	6	—	3	1	5	3	1	2	3
8. Reupoldsrot, W	30	12	28	2	26	—	19	19	—	15	4
9. Schrozberg im Tal, Hsr ..	30	14	21	9	2	1	17	1	1	4	13
10. Sigisweiler, W	89	48	87	1	72	3	63	58	3	53	10
11. Zell, W	65	35	61	4	55	1	39	36	1	25	14
46. Simprechtshausen, D (Pf)											
429 m, 774 ha	281	137	8	272	195	27	183	156	17	159	24
47. Spielbach											
452 m, 2 111 ha	643	317	603	38	426	90	447	362	55	367	80
1. Spielbach, D (Pf)	257	121	233	22	121	65	163	105	37	117	46
2. Böhmweiler, W	69	38	65	4	50	8	44	42	2	40	4
3. Bovenzenweiler (Bonifaziusweiler), W ...	35	18	30	5	26	2	23	22	1	19	4
4. Enzenweiler, W	44	20	44	—	32	1	29	27	1	27	2
5. Heiligenbronn, W	111	57	109	2	85	13	88	70	13	72	16
6. Hummertweiler, W	17	8	14	3	13	—	13	13	—	13	—
7. Keitelhof, Hf	7	3	7	—	6	—	7	7	—	7	—
8. Obereichenrot, W	43	25	42	1	40	—	31	29	—	27	4
9. Schöngas, Hf	6	4	6	—	6	—	5	5	—	4	1
10. Untereichenrot, W	54	23	53	1	47	1	44	42	1	41	3
48. Stimpfach											
418 m, 1 416 ha	1 234	584	108	1 123	373	476	586	246	254	280	306
1. Stimpfach, D (Pf)	800	355	45	755	190	319	352	115	174	134	218
2. Hörbühl, W	92	51	21	71	62	13	53	40	10	36	17
3. Ölmühle, Hs	6	3	—	6	—	—	1	—	—	—	1
4. Randenweiler, W	199	104	31	165	37	116	101	32	52	49	52
5. Siglershofen, W	101	53	5	96	69	16	59	47	10	46	13
6. Sperrhof, W	17	8	—	17	8	9	11	6	5	9	2
7. Streitberg, W	19	10	6	13	9	3	9	6	3	6	3
49. Tiefenbach											
418 m, 1 009 ha	947	447	791	125	265	324	489	221	165	243	246
1. Tiefenbach, D (Pf) ...	789	366	639	123	181	287	393	149	151	168	225
2. Rüdern, W	39	19	39	—	32	—	30	28	—	28	2
3. Weidenhäuser Mühle, Hs	13	4	13	—	4	6	8	3	2	5	3
4. Wollmershausen, W	106	58	100	2	48	31	58	41	12	42	16
50. Triensbach											
430 m, 997 ha	519	250	464	33	254	124	308	203	63	199	107
1. Triensbach, D (Pf) ...	266	121	251	15	115	68	150	95	33	103	47
2. Buch, W	28	17	27	1	27	—	17	17	—	16	1

Gemeinde Höhenlage/Fläche Wohnplatz	Wohnbevölkerung						Erwerbspersonen				
	ins- gesamt	männ- lich	Religions- zugehörigkeit		Überwiegender Lebensunterhalt des Ernährers durch		ins- gesamt	im Wirtschafts- bereich		nach der Stellung im Beruf	
			evan- gelisch	römisch- katho- lisch	Land- u. Forst- wirtschaft	Produ- zierendes Gewerbe		Land- u. Forst- wirtschaft	Produ- zierendes Gewerbe	Selbständ. u. Mitelhelf. Familien- angeh.	Ab- hängige
1	2	3	4	5	6	7	8	9	10	11	
3. Erkenbrechtshausen, W	127	58	106	15	53	41	71	43	19	39	32
4. Heinkenbusch, W	36	18	26	1	9	9	22	9	7	7	15
5. Saurach, W	53	30	46	1	42	6	38	32	4	32	6
6. Weilershof, Hf	9	6	8	—	8	—	8	7	—	2	6
51. Unterdeufstetten											
480 m, 434 ha	1 393	649	308	1 080	107	526	688	88	272	347	341
1. Unterdeufstetten, D (Pf)	1 256	583	258	993	58	461	607	49	238	308	299
2. Birkenhof, Hs	3	1	3	—	3	—	3	3	—	3	—
3. Oberdeufstetten, W	134	65	47	87	46	65	78	36	34	36	42
52. Waldtann											
470 m, 1 579 ha	817	387	766	42	392	188	467	309	96	320	147
1. Waldtann, D (Pf)	513	240	471	36	200	140	288	175	68	188	100
2. Asbach, W	27	14	27	—	21	1	14	12	1	14	—
3. Bergbronn, W	146	72	140	5	67	39	82	48	22	50	32
4. Mistlau, W	41	16	41	—	36	—	23	23	—	22	1
5. Neuhaus, W	18	8	15	1	10	—	8	4	—	2	6
6. Rötweiler, W	18	9	18	—	13	5	14	12	2	11	3
7. Ruppertsbach, W	20	11	20	—	20	—	15	15	—	14	1
8. Sixenhof, Hf ¹⁰⁾	—	—	—	—	—	—	—	—	—	—	—
9. Stegenhof, W	9	4	9	—	7	—	6	6	—	6	—
10. Vehlenberg, W	25	13	25	—	18	3	17	14	3	13	4
53. Wallhausen											
441 m, 1 065 ha	873	408	754	110	330	237	481	270	128	304	177
1. Wallhausen, D (Pf)	673	308	561	109	182	221	355	166	115	201	154
2. Limbach, W	69	35	69	—	58	4	40	35	5	31	9
3. Schainbach, W	131	65	124	1	90	12	86	69	8	72	14
54. Weipertshofen											
425 m, 1 198 ha	473	230	357	110	300	93	289	217	51	217	72
1. Weipertshofen, D (Pf)	242	117	199	42	127	59	138	88	34	88	50
2. Gerbertshofen, W	95	50	54	41	63	19	69	55	12	56	13
3. Hochbronn, Hfe	13	7	13	—	13	—	8	8	—	7	1
4. Käsach, Hfe	16	7	16	—	16	—	10	10	—	10	—
5. Klingesmühle, Hfe	12	7	8	6	4	1	8	4	1	5	3
6. Lixhof, Hfe	6	2	—	6	6	—	6	6	—	6	—
7. Nestleinsberg, Hfe	12	6	12	—	11	—	6	6	—	6	—
8. Sixenmühle, Hf	7	2	—	7	7	—	5	5	—	5	—
9. Steinbach am Wald, W	70	32	57	8	53	14	39	35	4	34	5
55. Westgartshausen											
438 m, 1 503 ha	825	399	606	206	303	236	417	234	109	227	190
1. Westgartshausen, D (Pf)	480	234	333	147	101	155	211	78	72	81	130
2. Lohr, W	33	12	29	4	24	4	22	18	2	15	7
3. Mittelmühle, Hs	9	3	—	9	6	—	3	3	—	2	1
4. Ofenbach, W	35	15	25	10	27	2	15	15	—	15	—

¹⁰⁾ Am Stichtag der Volkszählung 1961 unbewohnt.

Gemeinde Höhenlage/Fläche Wohnplatz	Wohnbevölkerung						Erwerbspersonen				
	ins- gesamt	männ- lich	Religions- zugehörigkeit		Überwiegender Lebensunterhalt des Ernährers durch		ins- gesamt	im Wirtschafts- bereich		nach der Stellung im Beruf	
			evan- gelisch	römisch- katho- lisch	Land- u. Forst- wirtschaft	Produ- zierendes Gewerbe		Land- u. Forst- wirtschaft	Produ- zierendes Gewerbe	Selbständ. u. Mithelf. Familien- angeh.	Ab- hängige
1	2	3	4	5	6	7	8	9	10	11	
5. Obhalden, W	55	26	48	-2	41	5	34	31	1	31	3
6. Schüttberg, W	116	59	104	4	55	33	68	45	17	42	26
7. Wegses, W	20	9	20	--	16	2	19	17	2	15	4
8. Wirtau, W	77	41	47	30	33	35	45	27	15	26	19
56. Wiesenbach											
466 m, 1 774 ha	1 074	517	975	91	453	323	602	357	165	402	200
1. Wiesenbach, D (Pf) ...	637	302	564	71	170	259	342	151	129	200	142
2. Emmertsbühl, W	97	48	94	3	68	11	54	45	5	48	6
3. Engelhardshausen, W ...	226	105	206	14	115	50	124	84	28	85	39
4. Naicha, W	52	25	51	1	42	2	34	31	2	28	6
5. Saalbach, W	62	37	60	2	58	1	48	46	1	41	7
57. Wildenstein											
517 m, 976 ha	1 074	507	709	339	357	394	564	277	182	355	209
1. Wildenstein, D (Pf) ..	683	326	455	208	137	286	333	116	128	189	144
2. Großenhub, W	101	48	38	63	74	11	60	48	10	47	13
3. Gunzach, W	46	24	38	8	30	8	27	22	4	23	4
4. Spitzenmühle, Hs	7	2	7	--	7	--	5	5	--	5	--
5. Völkermühle, Hsr	10	4	6	4	6	4	7	5	2	5	2
6. Wäldershübel, W	215	99	165	44	91	85	126	75	38	80	46
7. Zankhof, Hsr	12	4	--	12	12	--	6	6	--	6	--
58. Wittenweiler											
476 m, 1 186 ha	284	145	248	23	216	27	169	147	15	139	30
1. Wittenweiler, D	68	37	65	3	56	--	45	42	--	40	5
2. Bahnhof Raboldshausen, Hsr	17	10	15	1	6	2	8	4	2	4	4
3. Erpfersweiler, W	36	17	35	1	33	1	25	25	--	24	1
4. Oberweiler, W	75	37	69	--	60	8	38	32	5	31	7
5. Unterweiler, W	88	44	64	18	61	16	53	44	8	40	13

8. Landkreis Eßlingen

Fläche: 25 311 ha

Wohnbevölkerung: 198 579, dar. männlich 97 577 — evangelisch 119 429 — römisch-katholisch 66 701

Gemeinden: 30, dar. 2 Städte sowie 8 Gemeinden mit MG

Wohnplätze: 89, nämlich 24 Stadt — 2 HO — 28 D, dar. 24 mit Pf — 4 W u. Z — 5 Hf — 6 Hfc — 6 Hs — 13 Hsr. — 1 sonstiger Wohnplatz

Gerichte und Behörden

Landgericht Stuttgart

Amtsgericht Eßlingen am Neckar: Aichschieß, Altbach, Berkheim, Deizisau, Denkendorf, Eßlingen am Neckar, Köngen, Nellingen auf den Fildern, Neuhausen auf den Fildern, Plochingen, Schanbach, Scharnhausen, Wernau (Neckar), Zell am Neckar

Amtsgericht Kirchheim unter Teck: Hochdorf

Amtsgericht Schorndorf: Aichelberg, Baltmannsweiler, Hegenlohe, Hohengehren, Thomashardt

Amtsgericht Stuttgart: Bernhausen, Bonlanden auf den Fildern, Echterdingen, Harthausen, Kemnat, Plattenhardt, Ruit, Sielmingen, Stetten auf den Fildern

Landgericht Ulm

Amtsgericht Göppingen: Reichenbach an der Fils

Arbeitsgericht Eßlingen am Neckar: wie Amtsgerichtsbezirk Eßlingen am Neckar, dazu Hochdorf

Arbeitsgericht Stuttgart: wie Amtsgerichtsbezirke Schorndorf und Stuttgart

Arbeitsgericht Ulm: Reichenbach an der Fils

Sozialgericht Stuttgart: sämtliche Gemeinden

Bezirksnotariat Altbach: Altbach, Deizisau, Zell am Neckar

Bezirksnotariat Beutelsbach: Aichelberg

Bezirksnotariat Ebersbach an der Fils: Reichenbach an der Fils

Bezirksnotariat Echterdingen: Echterdingen, Plattenhardt, Stetten auf den Fildern

Bezirksnotariat Eßlingen am Neckar I: Eßlingen am Neckar (ohne Grundbuchsachen)

Bezirksnotariat Eßlingen am Neckar II: Eßlingen am Neckar (ohne Grundbuchsachen), Aichschieß, Schanbach

Bezirksnotariat Eßlingen am Neckar Abt. B.: Eßlingen am Neckar (nur Grundbuchsachen)

Bezirksnotariat Kirchheim unter Teck III: Hochdorf

Bezirksnotariat Köngen: Denkendorf, Köngen

Bezirksnotariat Nellingen auf den Fildern: Berkheim, Nellingen auf den Fildern

Bezirksnotariat Neuhausen auf den Fildern: Neuhausen auf den Fildern, Scharnhausen

Bezirksnotariat Plochingen: Plochingen, Wernau (Neckar)

Bezirksnotariat Stuttgart-Plochingen: Bernhausen, Sielmingen

Bezirksnotariat Stuttgart-Sillenbuch: Kemnat, Ruit

Bezirksnotariat Waldenbuch: Bonlanden auf den Fildern, Harthausen

Bezirksnotariat Winterbach: Baltmannsweiler, Hegenlohe Hohengehren, Thomashardt

Arbeitsamt Göppinger: sämtliche Gemeinden, ohne die zum Arbeitsamtsbezirk Stuttgart (mit Nebenstelle Echterdingen) gehörenden Gemeinden

Arbeitsamt Stuttgart: Kemnat, Ruit

Nebenstelle Echterdingen: Bernhausen, Bonlanden auf den Fildern, Echterdingen, Harthausen, Plattenhardt, Sielmingen, Stetten auf den Fildern

Eichamt Stuttgart (Nebenamt Eßlingen am Neckar): sämtliche Gemeinden

Finanzamt Eßlingen am Neckar: wie Amtsgerichtsbezirke Eßlingen am Neckar, Kirchheim unter Teck, Schorndorf, Göppingen

Finanzamt Stuttgart II: Kemnat, Ruit

Finanzamt Stuttgart III: wie Amtsgerichtsbezirk Stuttgart, ausgenommen Kemnat, Ruit

Flurbereinigungsamt Kirchheim unter Teck: sämtliche Gemeinden

Forstamt Böblingen: Echterdingen

Forstamt Eßlingen am Neckar: Altbach, Berkheim, Deizisau, Denkendorf, Eßlingen am Neckar, Köngen, Nellingen auf den Fildern, Wernau (Neckar), Zell am Neckar

Forstamt Göppingen: Hochdorf

Forstamt Hohengehren (Sitz in Schorndorf): Aichelberg, Aichschieß, Hohengehren (tlw.), Schanbach, Thomashardt (tlw.)

Forstamt Stuttgart: Kemnat, Ruit, Scharnhausen

Forstamt Nürtingen: Neuhausen auf den Fildern

Forstamt Waldenbuch: Bernhausen, Bonlanden auf den Fildern, Harthausen, Plattenhardt, Sielmingen, Stetten auf den Fildern

Forstamt Plochingen: Baltmannsweiler, Hegenlohe, Hohengehren (tlw.), Plochingen, Reichenbach an der Fils, Thomashardt (tlw.)

Gewerbeaufsichtsamt Stuttgart, Bezirk II: sämtliche Gemeinden

Bezirksschulamt Eßlingen am Neckar: sämtliche Gemeinden

Landespolizei-Kreiskommissariat Eßlingen am Neckar: sämtliche Gemeinden, ausgenommen Eßlingen am Neckar

Staatliche Polizeidirektion Eßlingen am Neckar: Eßlingen am Neckar

Landwirtschaftsamt Eßlingen am Neckar mit Schule: sämtliche Gemeinden

Regierungsveterinäramt Eßlingen am Neckar: sämtliche Gemeinden

Staatliches Gesundheitsamt Eßlingen am Neckar: sämtliche Gemeinden

Staatliches Hochbauamt Eßlingen am Neckar in Stuttgart: sämtliche Gemeinden

Staatliches Liegenschaftsamt Stuttgart: sämtliche Gemeinden

Stadtmeßungsamt Eßlingen am Neckar: Eßlingen am Neckar

Staatliches Vermessungsamt Plochingen: wie Amtsgerichtsbezirke Eßlingen am Neckar, Kirchheim unter Teck, Schorndorf, Göppingen, dazu die Gemeinde Ruit

Staatliches Vermessungsamt Plochingen (Nebenstelle Echterdingen): wie Amtsgerichtsbezirk Stuttgart, ausgenommen Ruit

Straßenbauamt Kirchheim unter Teck: sämtliche Gemeinden

Versorgungsamt Stuttgart: sämtliche Gemeinden

Wasserwirtschaftsamt Kirchheim unter Teck: sämtliche Gemeinden

Hauptzollamt Stuttgart-Ost

Zollamt Eßlingen am Neckar: sämtliche Gemeinden

Kirchliche Stellen

Evangelisches Dekanat Eßlingen am Neckar: Die Pfarreien von Eßlingen am Neckar, Aichschieß, Altbach, Berkheim, Deizisau, Denkendorf, Hochdorf, Köngen, Nellingen auf den Fildern, Plochingen, Reichenbach an der Fils, Wernau (Neckar), Zell am Neckar

Evangelisches Dekanat Nürtingen: Die Pfarrei von Neuhausen auf den Fildern

Evangelisches Dekanat Schorndorf: Die Pfarreien von Aichelberg-Krummhardt-Schanbach, Baltmannsweiler, Hegenlohe, Hohengehren

Evangelisches Dekanat Stuttgart-Degerloch: Die Pfarreien von Bernhausen, Bonlanden auf den Fildern, Echterdingen, Harthausen, Kemnat, Plattenhardt, Ruit, Scharnhausen, Sielmingen, Stetten auf den Fildern

Katholisches Dekanat Eßlingen am Neckar: Die Pfarreien von Altbach, Bonlanden auf den Fildern, Denkendorf, Echterdingen, Eßlingen am Neckar, Nellingen auf den Fildern, Neuhausen auf den Fildern, Plochingen, Reichenbach an der Fils, Wernau (Neckar)

Körperschaften des öffentlichen Rechts

Allgemeine Ortskrankenkasse Eßlingen am Neckar: wie Amtsgerichtsbezirke Eßlingen am Neckar, Göppingen, Kirchheim unter Teck, Schorndorf

Allgemeine Ortskrankenkasse Stuttgart: wie Amtsgerichtsbezirk Stuttgart

Handwerkskammer Stuttgart: sämtliche Gemeinden

Industrie- und Handelskammer Eßlingen am Neckar: sämtliche Gemeinden

Gemeinde Höhenlage/Fläche Wohnplatz	Wohnbevölkerung						Erwerbspersonen				
	ins- gesamt	männ- lich	Religions- zugehörigkeit		Überwiegender Lebensunterhalt des Ernährers durch		ins- gesamt	im Wirtschafts- bereich		nach der Stellung im Beruf	
			evan- gelisch	römisch- katho- lisch	Land- u. Forst- wirtschaft	Produ- zierendes Gewerbe		Land- u. Forst- wirtschaft	Produ- zierendes Gewerbe	Selbständ. u. Mitgl. d. Familien- angeh.	Ab- hängige
	1	2	3	4	5	6	7	8	9	10	11
1. Aichelberg, D (Pf) 473 m, 323 ha	950	445	711	206	178	475	532	170	255	196	336
2. Aichschieß 450 m, 561 ha	972	466	683	227	88	594	555	103	345	140	415
1. Aichschieß, D (Pf)	797	387	521	221	47	501	440	62	286	93	347
2. Krummhardt, W	175	79	162	6	41	93	115	41	59	47	68
3. Altbach, D (Pf) 247 m, 333 ha	4 168	2 150	2 505	1 455	62	2 852	2 246	84	1 676	259	1 987
4. Baltmannsweiler, D (Pf) 445 m, 867 ha	1 708	825	1 143	419	114	1 047	967	175	618	234	733
-5. Berkheim 331 m, 440 ha	4 613	2 305	2 950	1 380	79	2 958	2 535	214	1 742	402	2 133
1. Berkheim, D (Pf)	4 528	2 261	2 894	1 359	65	2 922	2 487	202	1 717	386	2 101
2. Grundhöfe, Hfe	11	5	11	-	11	-	8	7	1	5	3
3. Hammerschmiede, Hsr ..	49	24	28	13	-	32	27	1	20	5	22
4. Lindenhof, Hf	6	3	6	-	3	-	5	4	-	5	-
6. Bernhausen, MG 371 m, 1 037 ha	5 914	2 921	4 292	1 295	486	3 090	3 217	433	1 814	759	2 458
1. Bernhausen, D (Pf) ...	5 899	2 913	4 277	1 295	480	3 086	3 209	428	1 812	752	2 457
2. Klinkermühle, Hsr	7	5	7	-	1	1	3	1	1	3	-
7. Bonlanden auf den Fildern 397 m, 582 ha	3 630	1 731	2 638	778	146	2 006	1 761	156	1 087	336	1 425
1. Bonlanden auf den Fildern, D (Pf)	3 500	1 675	2 546	744	146	1 999	1 724	156	1 083	336	1 388
2. Gutenhölde, Hsr	130	56	92	34	-	7	37	-	4	-	37
8. Deizisau, D (Pf) 270 m, 517 ha	4 037	2 079	2 611	1 226	85	2 801	2 367	182	1 791	343	2 024
9. Denkendorf, MG 291 m, 1 305 ha	6 423	3 264	4 280	1 842	188	4 503	3 569	310	2 668	548	3 021
1. Denkendorf, D (Pf) ...	6 207	3 087	4 197	1 719	149	4 334	3 389	286	2 519	527	2 862
2. Friedrichsmühle (Körsch- talmühle), Hsr	22	12	18	2	5	14	14	2	10	4	10
3. Spieth-Hof, Hf	9	6	7	1	8	-	6	5	-	-	6
10. Echterdingen, D (Pf), MG 420 m, 1 361 ha	6 583	3 220	4 492	1 729	356	2 971	3 675	306	1 871	626	3 049
11. Eßlingen am Neckar, Stadt¹⁾ 401 m, 3 884 ha	83 236	40 505	48 741	27 689	997	43 425	42 770	1 164	26 809	4 854	37 916
1. Eßlingen am Neckar, HO	25 253	11 908	14 855	8 132	184	12 140	13 183	194	7 825	1 830	11 353
2. Brühl, Stadt	636	318	277	308	1	514	385	1	354	5	380

¹⁾ Große Kreisstadt.

Gemeinde Höhenlage/Fläche Wohnplatz	Wohnbevölkerung						Erwerbspersonen				
	ins- gesamt	männ- lich	Religions- zugehörigkeit		Überwiegender Lebensunterhalt des Ernährers durch		ins- gesamt	im Wirtschafts- bereich		nach der Stellung im Beruf	
			evan- gelisch	römisch- katho- lisch	Land- u. Forst- wirtschaft	Produ- zierendes Gewerbe		Land- u. Forst- wirtschaft	Produ- zierendes Gewerbe	Selbständ. u. Mitbelf. Familien- angeh.	Ab- hängige
	1	2	3	4	5	6	7	8	9	10	11
3. Hegensberg, Stadt 2 500	1 192	1 690	656	33	1 332	1 201	50	751	161	1 040	
4. Hohenacker, Stadt 75	36	54	17	—	45	43	4	29	5	38	
5. Hohenkreuz, Stadt 5 933	3 135	3 534	1 943	25	2 623	2 624	33	1 488	249	2 375	
6. Kennenburg, Stadt 322	130	230	81	3	140	174	3	79	14	160	
7. Kimmichweiler, Stadt 176	72	138	22	13	83	82	8	45	14	68	
8. Krummenacker, Stadt 1 070	504	780	195	48	581	569	69	334	98	471	
9. Liebersbronn, Stadt 1 243	620	928	222	44	666	636	63	368	120	516	
10. Mettingen, Stadt 5 895	3 104	3 258	2 218	175	3 627	3 406	167	2 419	391	3 015	
11. Neckarhalde, Stadt 838	405	487	264	7	408	388	5	232	28	360	
12. Obereßlingen, Stadt 14 228	6 742	8 382	4 507	56	7 251	7 086	68	4 448	643	6 443	
13. Oberhof, Stadt 53	27	41	8	7	29	37	7	21	13	24	
14. Obertal, Stadt 185	89	91	60	2	94	92	3	58	11	81	
15. Pliensauvorstadt, Stadt 8 636	4 185	4 583	3 371	80	4 851	4 474	62	2 992	330	4 144	
16. Rüdern, Stadt 1 173	575	850	160	82	621	665	131	356	182	483	
17. St. Bernhard, Stadt 996	473	644	309	9	394	381	34	233	56	325	
18. Serach, Stadt 558	280	413	90	12	270	273	23	146	53	220	
19. Sirnau, Stadt 1 328	699	741	453	14	868	680	9	532	40	640	
20. Sulzgries, Stadt 1 921	962	1 410	393	77	1 082	1 041	110	610	194	847	
21. Wäldenbronn, Stadt 2 192	1 185	1 398	621	65	1 316	1 207	78	818	152	1 055	
22. Weil, herzogliche Domäne, Stadt 266	99	138	102	15	68	77	7	34	4	73	
23. Wiflingshausen, Stadt 602	285	466	104	19	295	319	22	181	63	256	
24. Zollberg, Stadt 7 159	3 480	3 253	3 475	26	4 147	3 747	13	2 456	198	3 549	
12. Harthausen, D											
413 m, 192 ha 1 593	777	1 111	406	91	948	813	99	505	179	634	
13. Hegenlohe											
413 m, 455 ha 475	242	412	51	63	259	261	85	140	90	171	
1. Hegenlohe, D (Pf) 444	222	402	31	61	240	243	82	127	85	158	
2. Bahnmühle, Hs 4	1	—	3	1	—	2	1	—	1	1	
3. Ölmühle, Hsr 27	19	10	17	1	19	16	2	13	4	12	
14. Hochdorf											
294 m, 772 ha 2 436	1 181	1 705	643	199	1 573	1 342	207	950	293	1 049	
1. Hochdorf, D (Pf) 2 377	1 142	1 672	623	198	1 533	1 300	204	918	286	1 014	
2. Ziegelhof, Hsr 59	39	33	20	1	40	42	3	32	7	35	
15. Hohengehren, D (Pf)											
464 m, 987 ha 980	474	773	149	155	493	562	163	295	191	371	
16. Kemnat, MG											
395 m, 492 ha 2 868	1 401	1 916	727	152	1 436	1 506	192	809	318	1 188	
1. Kemnat, D (Pf) 2 755	1 339	1 836	698	137	1 404	1 447	181	791	305	1 142	
2. Kemnater Hof, Hs 85	47	55	26	4	26	45	4	16	6	39	
3. Neumühle, Hsr 9	5	7	2	2	—	5	2	—	2	3	
4. Stockhausen, W 19	10	18	1	9	6	9	5	3	5	4	
17. Köngen, MG											
281 m, 1 255 ha 5 923	2 961	4 261	1 401	299	4 079	3 232	336	2 425	582	2 650	
1. Köngen, D (Pf) 5 816	2 895	4 187	1 371	242	4 042	3 153	296	2 394	541	2 612	
2. Altenberg, Hsr 39	29	11	25	—	30	33	—	26	1	32	

Gemeinde Höhenlage/Fläche Wohnplatz	Wohnbevölkerung						Erwerbspersonen				
	ins- gesamt	männ- lich	Religions- zugehörigkeit		Überwiegender Lebensunterhalt des Ernährers durch		ins- gesamt	im Wirtschafts- bereich		nach der Stellung im Beruf	
			evan- gelisch	römisch- katholisch	Land- u. Forst- wirtschaft	Produ- zierendes Gewerbe		Land- u. Forst- wirtschaft	Produ- zierendes Gewerbe	Selbständ. u. Mithelf. Familien- angeh.	Ab- hängige
	1	2	3	4	5	6	7	8	9	10	11
3. Birkenhöfe, Hfe ²⁾	—	—	—	—	—	—	—	—	—	—	—
4. Erlenhöfe, Hfe ²⁾	—	—	—	—	—	—	—	—	—	—	—
5. Lerchenhof, Hf	12	8	12	—	10	2	10	7	3	7	3
6. Riedhöfe, Hfe	9	3	9	—	8	—	7	7	—	7	—
7. Rothöfe, Hfe	22	14	22	—	21	—	14	13	—	13	1
8. Seehof, Hf	4	2	2	2	2	2	3	2	1	3	—
9. Wangerhöfe, Hfe	21	10	18	3	16	3	12	11	1	10	2
18. Nellingen auf den Fildern, MG											
348 m, 896 ha	8 286	4 063	5 307	2 531	190	4 843	4 276	357	2 707	642	3 634
1. Nellingen auf den Fildern, D (Pf)	4 970	2 462	3 608	1 085	154	3 102	2 724	338	1 758	565	2 159
2. Kreuzbrunnen, Hsr	24	11	10	13	4	9	15	4	4	5	10
3. Parksiedlung, Sdlg	3 114	1 512	1 571	1 378	12	1 648	1 407	3	887	64	1 343
4. Schafhaus, Hs	19	10	15	4	12	2	13	9	2	—	13
5. Wörnizhäuser Mühle, Hs.	15	8	12	2	8	5	8	3	3	4	4
6. Zinsholz, Hsr	103	56	73	26	—	77	68	—	53	4	64
19. Neuhausen auf den Fildern, D (Pf), MG											
326 m, 1 247 ha	5 814	2 828	1 179	4 445	115	3 219	2 927	191	1 861	436	2 491
20. Plattenhardt											
427 m, 1 116 ha	3 633	1 746	2 687	828	213	2 013	1 975	255	1 178	449	1 526
1. Plattenhardt, D (Pf) ..	3 549	1 698	2 636	795	206	1 970	1 928	248	1 161	436	1 492
2. Obere Kleinmicheles- mühle, Hsr	6	3	6	—	2	4	3	2	1	3	—
3. Untere Kleinmicheles- mühle, Hsr	21	16	8	13	—	5	12	—	—	1	11
4. Ziegelhütte, Hsr	5	3	2	3	—	4	4	1	3	1	3
21. Plochingen, Stadt											
276 m, 1 069 ha	11 358	5 759	6 539	4 346	108	6 067	6 267	151	3 896	694	5 573
1. Plochingen, HO	9 375	4 799	5 564	3 433	104	4 687	5 252	140	3 117	638	4 614
2. Stumpfenhof, Stadt.	1 983	960	975	913	4	1 380	1 015	11	779	56	959
22. Reichenbach an der Fils, D (Pf)											
276 m, 744 ha	6 495	3 189	3 919	2 221	79	4 428	3 402	84	2 647	425	2 977
23. Ruit, D (Pf)											
408 m, 406 ha	4 223	2 087	2 961	951	118	2 471	2 215	179	1 410	348	1 867
24. Schanbach											
449 m, 584 ha	744	357	594	114	126	369	449	147	212	151	298
1. Schanbach, D	645	304	515	105	97	326	376	111	185	117	259
2. Lobenrot, W	99	53	79	9	29	43	73	36	27	34	39
25. Scharnhausen											
320 m, 482 ha	2 177	1 033	1 529	584	105	1 287	1 099	125	675	208	891
1. Scharnhausen, D (Pf) .	2 167	1 029	1 527	576	105	1 284	1 094	125	673	208	886
2. Scharnhäuser Schlöfle, herzogliche Domäne, Hf .	10	4	2	8	—	3	5	—	2	—	5

²⁾ *) Am Stichtag der Volkszählung 1961 unbewohnt.

Gemeinde Höhenlage/Fläche Wohnplatz	Wohnbevölkerung						Erwerbspersonen				
	ins- gesamt	männ- lich	Religions- zugehörigkeit		Überwiegender Lebensunterhalt des Ernährers durch		ins- gesamt	im Wirtschafts- bereich		nach der Stellung im Beruf	
			evan- gelisch	römisch- katho- lisch	Land- u. Forst- wirtschaft	Produ- zierendes Gewerbe		Land- u. Forst- wirtschaft	Produ- zierendes Gewerbe	Selbständ. u. Mithelf. Familien- angeh.	Ab- hängige
1	2	3	4	5	6	7	8	9	10	11	
26. Sielmingen, D (Pf), MG											
357 m, 932 ha	3 503	1 698	2 518	772	552	1 805	2 117	613	1 096	750	1 367
27. Stetten auf den Fildern											
408 m, 438 ha	2 567	1 192	1 914	522	108	1 309	1 213	113	725	173	1 040
1. Stetten auf den Fildern, D	2 556	1 188	1 906	519	100	1 306	1 207	108	724	169	1 038
2. Kochenmühle, Hs	10	4	7	3	7	3	5	4	1	3	2
3. Walzenmühle, Hs	1	-	:	:	:	:	:	:	:	:	:
28. Thomashardt, D											
467 m, 625 ha	545	250	403	95	92	326	318	87	197	104	214
29. Wernau (Neckar)											
255 m, 1 089 ha	9 330	4 656	2 489	6 673	154	6 661	5 428	351	4 049	658	4 770
1. Wernau (Neckar), D (Pf)	9 294	4 639	2 468	6 658	136	6 648	5 404	336	4 040	645	4 759
2. Freitagshof, W	36	17	21	15	18	13	24	15	9	13	11
30. Zell am Neckar, D (Pf)											
273 m, 320 ha	3 395	1 772	2 166	996	56	2 220	1 945	99	1 388	232	1 713

9. Landkreis Göppingen

Fläche: 61 049 ha

Wohnbevölkerung: 201 967, dar. männlich 96 126 — evangelisch 102 437 — römisch-katholisch 90 679

Gemeinden: 62, dar. 5 Städte sowie 11 Gemeinden mit MG

Wohnplätze: 256, nämlich 5 HO — 4 Stadtbez. — 3 Stadtt. — 4 Gdet. — 57 D, dar. 44 mit Pf. — 46 W u. Z, dar. 2 mit Pf. — 70 Hf. — 23 Hfe. — 18 Hs. — 21 Hsr. — 5 sonstige Wohnplätze

Gerichte und Behörden

Landgericht Stuttgart

Amtsgericht Kirchheim unter Teck: Aichelberg, Roßwälden, Weiler ob der Fils, Zell unter Aichelberg

Amtsgericht Schorndorf: Adelberg, Baiereck

Landgericht Ulm

Amtsgericht Geislingen an der Steige: Aufhausen, Böhmenkirch, Deggingen, Bad Ditzgenbach, Donzdorf, Drackenstein, Eybach, Geislingen an der Steige, Gingen an der Fils, Gosbach, Hausen an der Fils, Hohenstadt, Kuchen, Mühlhausen im Tale, Nenningen, Reichenbach im Tale, Reichenbach unter Rechberg, Schniulingen, Steinenkirch, Stötten, Süßen, Treffelhausen, Bad Überkingen, Unterböhringen, Weiler ob Helfenstein, Weißenstein, Wiesensteig, Winzingen

Amtsgericht Göppingen: Albershausen, Auendorf, Birenbach, Börtlingen, Boll, Bünzwangen, Dürnau, Ebersbach an der Fils, Eisligen/Fils, Eschenbach, Faurndau, Gammelhausen, Göppingen, Gruibingen, Hattenhofen, Heiningen, Hohenstaufen, Holzhausen, Oberwälden, Ottenbach, Rechberghausen, Salach, Schlatt, Schlierbach, Sparwiesen, Uthingen, Wäschenbeuren, Wangen

Arbeitsgericht Ulm: sämtliche Gemeinden, ausgenommen Adelberg, Aichelberg, Baiereck, Roßwälden, Weiler ob der Fils, Zell unter Aichelberg

Arbeitsgericht Eßlingen am Neckar: Aichelberg, Roßwälden, Weiler ob der Fils, Zell unter Aichelberg

Arbeitsgericht Stuttgart: Adelberg, Baiereck

Sozialgericht Ulm: sämtliche Gemeinden

Bezirksnotariat Boll: Auendorf, Boll, Dürnau, Eschenbach, Gammelhausen, Gruibingen, Hattenhofen, Heiningen

Bezirksnotariat Donzdorf: Böhmenkirch, Donzdorf, Nenningen, Reichenbach unter Rechberg, Süßen, Treffelhausen, Weißenstein, Winzingen

Bezirksnotariat Ebersbach an der Fils: Albershausen, Bünzwangen, Ebersbach an der Fils, Schlierbach

Bezirksnotariat Eisligen/Fils: Eisligen/Fils, Salach

Bezirksnotariat Faurndau: Faurndau, Holzhausen, Oberwälden, Sparwiesen, Uthingen, Wangen

Bezirksnotariat Geislingen an der Steige I: Geislingen an der Steige, Kuchen

Bezirksnotariat Geislingen an der Steige II: Aufhausen, Eybach, Gingen an der Fils, Hausen an der Fils, Schniulingen, Steinenkirch, Stötten, Bad Überkingen, Unterböhringen, Weiler ob Helfenstein

Bezirksnotariat Göppingen I: Göppingen (ohne Grundbuchsachen) — ohne die Stadtteile Bartenbach, Bezgenriet, Holzheim, Jebenhausen

Bezirksnotariat Göppingen II: Birenbach, Börtlingen, Göppingen-Bartenbach, Göppingen-Holzheim, Hohenstaufen, Ottenbach, Schlatt, Wäschenbeuren

Bezirksnotariat Göppingen III: Göppingen — ohne den Stadtteil Holzheim (nur Grundbuchsachen), Göppingen-Bezgenriet, Göppingen-Jebenhausen

Bezirksnotariat Göppingen IV: Göppingen — ohne die Stadtteile Bezgenriet, Holzheim, Jebenhausen — (nur Grundbuchsachen), Rechberghausen

Bezirksnotariat Kirchheim unter Teck III: Roßwälden, Weiler ob der Fils

Bezirksnotariat Schorndorf II: Adelberg

Bezirksnotariat Weilheim an der Teck: Aichelberg, Zell unter Aichelberg

Bezirksnotariat Wiesensteig: Deggingen, Bad Ditzgenbach, Drackenstein, Gosbach, Hohenstadt, Mühlhausen im Tale, Reichenbach im Tale, Wiesensteig

Bezirksnotariat Winterbach: Baiereck

Arbeitsamt Göppingen: sämtliche Gemeinden, ohne die Gemeinde Geislingen an der Steige

Nebenstelle Geislingen an der Steige: wie Amtsgerichtsbezirk Geislingen an der Steige, ausgenommen Donzdorf, Nenningen, Reichenbach unter Rechberg, Süßen, Weißenstein, Winzingen

Eichamt Ulm: sämtliche Gemeinden

Finanzamt Geislingen an der Steige: wie Amtsgerichtsbezirk Geislingen an der Steige, dazu Auendorf, Gruibingen

Finanzamt Göppingen: wie Amtsgerichtsbezirke Göppingen, Kirchheim unter Teck, Schorndorf, ausgenommen Auendorf, Gruibingen

Flurbereinigungsamt Ulm: sämtliche Gemeinden

Forstamt Adelberg: Adelberg, Börtlingen (tlw.), Holzhausen, Oberwälden, Rechberghausen, Wangen

- Forstamt Geislingen an der Steige:** Donzdorf, Eybach, Geislingen an der Steige, Gingen an der Fils, Häusen an der Fils, Kuchen, Nenningen, Reichenbach unter Rechberg, Schnitlingen, Steinenkirch, Stötten, Treffelhausen, Bad Überkingen, Unterböhringen, Weiler ob Helfenstein, Weißenstein, Winzingen
- Forstamt Göppingen:** Albershausen, Bünzwangen, Ebersbach an der Fils (dtw.), Eislingen/Fils, Eschenbach, Faurndau, Göppingen, Heiningen, Hohenstaufen, Ottenbach, Salach, Schlatt, Sparwiesen, Süßen, UHINGEN, Weiler ob der Fils
- Forstamt Kirchheim unter Teck:** Hattenhofen, Roßwälden, Schlierbach
- Forstamt Lorch:** Birenbach, Börtlingen (dtw.), Waschenbeuren
- Forstamt Nellingen (Landkreis Ulm):** Aufhausen, Hohenstadt
- Forstamt Plochingen:** Baierck, Ebersbach an der Fils (dtw.)
- Forstamt Steinhelm am Albuch:** Böhmenkirch
- Forstamt Weilheim an der Teck:** Aichelberg, Boll, Dürndorf, Gammelshausen, Zell unter Aichelberg
- Forstamt Wiesensteig:** Auendorf, Deggingen, Bad Ditzgenbach, Drackenstein, Gosbach, Gruibingen, Mühlhausen im Tale, Reichenbach im Tale, Wiesensteig
- Gewerbeaufsichtsamt Stuttgart, Bezirk II:** sämtliche Gemeinden
- Bezirksschulamt Göppingen:** sämtliche Gemeinden
- Landespolizei-Kreiskommissariat Göppingen:** sämtliche Gemeinden
- Landwirtschaftsamt Göppingen mit Schule:** wie Amtsgerichtsbezirke Göppingen, Kirchheim unter Teck, Schorndorf, dazu Reichenbach unter Rechberg, Winzingen
- Landwirtschaftliche Beratungsstelle Geislingen an der Steige mit Schule:** wie Amtsgerichtsbezirk Geislingen an der Steige, ausgenommen Reichenbach unter Rechberg, Winzingen
- Regierungsveterinäramt Göppingen I:** wie Amtsgerichtsbezirke Göppingen, Kirchheim unter Teck, Schorndorf
- Regierungsveterinäramt Göppingen II (Sitz in Geislingen an der Steige):** wie Amtsgerichtsbezirk Geislingen an der Steige
- Staatliches Gesundheitsamt Göppingen:** sämtliche Gemeinden
- Staatliches Hochbauamt Ulm:** sämtliche Gemeinden
- Staatliches Liegenschaftsamt Ulm:** sämtliche Gemeinden
- Stadtmessungsamt Göppingen:** Göppingen
- Staatliches Vermessungsamt Göppingen:** wie Amtsgerichtsbezirke Göppingen, Kirchheim unter Teck, Schorndorf, ausgenommen Auendorf, Göppingen, Gruibingen
- Stadtmessungsamt Geislingen an der Steige:** Geislingen an der Steige
- Staatliches Vermessungsamt Göppingen (Nebenstelle Geislingen an der Steige):** wie Amtsgerichtsbezirk Geislingen an der Steige, ohne die Stadt Geislingen an der Steige, dazu Auendorf, Gruibingen
- Straßenbauamt Geislingen an der Steige:** sämtliche Gemeinden
- Versorgungsamt Ulm:** sämtliche Gemeinden
- Wasserwirtschaftsamt Ulm:** sämtliche Gemeinden
- Hauptzollamt Ulm**
- Zollamt Geislingen an der Steige:** wie Amtsgerichtsbezirk Geislingen an der Steige, ausgenommen Donzdorf, Gingen an der Fils, Nenningen, Reichenbach unter Rechberg, Süßen, Weißenstein, Winzingen
- Zollamt Göppingen:** wie Amtsgerichtsbezirke Göppingen, Kirchheim unter Teck, Schorndorf, dazu Donzdorf, Gingen an der Fils, Nenningen, Reichenbach unter Rechberg, Süßen, Weißenstein, Winzingen

Kirchliche Stellen

- Evangelisches Dekanat Geislingen an der Steige:** Die Pfarreien von Geislingen an der Steige, Aufhausen, Eybach, Deggingen, Donzdorf, Gingen an der Fils, Kuchen, Steinenkirch, Stötten, Süßen, Bad Überkingen, Unterböhringen-Häusen an der Fils, Wiesensteig
- Evangelisches Dekanat Göppingen:** Die Pfarreien von Göppingen, Albershausen-Bünzwangen, Auendorf, Börtlingen, Boll, Dürndorf-Gammelshausen, Ebersbach an der Fils, Eislingen/Fils, Eschenbach, Faurndau, Gruibingen, Hattenhofen, Heiningen, Oberwälden-Wängen, Roßwälden, Salach, Schlatt, Schlierbach, UHINGEN
- Evangelisches Dekanat Kirchheim unter Teck:** Die Pfarrei von Zell unter Aichelberg
- Evangelisches Dekanat Schorndorf:** Die Pfarreien von Adelsberg, Baierck
- Katholisches Dekanat Geislingen an der Steige:** Die Pfarreien von Bad Ditzgenbach, Böhmenkirch, Deggingen, Drackenstein, Eybach, Geislingen an der Steige, Gosbach, Hohenstadt, Kuchen, Mühlhausen im Tale, Reichenbach im Tale, Treffelhausen, Wiesensteig
- Katholisches Dekanat Göppingen:** Die Pfarreien von Donzdorf, Ebersbach an der Fils, Eislingen/Fils, Faurndau, Göppingen, Nenningen, Ottenbach, Rechberghausen, Reichenbach unter Rechberg, Salach, Süßen, UHINGEN, Waschenbeuren, Weißenstein, Winzingen

Körperschaften des öffentlichen Rechts

- Allgemeine Ortskrankenkasse Göppingen:** sämtliche Gemeinden
- Handwerkskammer Stuttgart:** sämtliche Gemeinden
- Industrie- und Handelskammer Stuttgart:** sämtliche Gemeinden

Gemeinde Höhenlage/Fläche Wohnplatz	Wohnbevölkerung						Erwerbspersonen				
	ins- gesamt	männ- lich	Religions- zugehörigkeit		Überwiegender Lebensunterhalt des Ernährers durch		ins- gesamt	im Wirtschafts- bereich		nach der Stellung im Beruf	
			evan- gelisch	römisch- katholi- sch	Land- u. Forst- wirtschaft	Produ- zierendes Gewerbe		Land- u. Forst- wirtschaft	Produ- zierendes Gewerbe	Selbständ. u. Mitgl. d. Familien- angeh.	Ab- hängige
	1	2	3	4	5	6	7	8	9	10	11
1. Adelberg											
472 m, 1 076 ha	1 219	601	773	301	136	708	651	119	410	178	473
1. Adelberg, D	936	462	594	234	99	542	498	87	326	131	367
2. Adelberg-Kloster, W (Pf)	104	45	68	20	18	31	55	15	20	21	34
3. Herrenmühle, Hs	11	4	11	—	1	7	5	1	2	1	4
4. Mittelmühle, Hs	10	5	10	—	1	8	7	1	5	1	6
5. Nassach, W	143	77	88	34	15	109	79	13	60	22	57
6. Zachersmühle, Hsr	15	8	2	13	2	11	7	2	5	2	5
2. Aichelberg, D¹⁾											
482 m, 401 ha	600	285	377	197	90	340	310	72	168	92	218
3. Albershausen											
328 m, 650 ha	2 533	1 203	1 727	596	157	1 724	1 321	147	1 012	229	1 092
1. Albershausen, D (Pf)	2 448	1 162	1 658	583	137	1 672	1 272	129	985	210	1 062
2. Öschlenshof, Hf	14	7	9	5	5	8	7	2	4	2	5
3. Schafhof, W	71	34	60	8	15	44	42	16	23	17	25
4. Auendorf											
591 m, 854 ha	584	257	458	124	127	262	302	124	137	133	169
1. Auendorf, D (Pf)	535	242	448	85	127	262	288	124	137	133	155
2. Hardtmühle, Hs	49	15	10	39	—	—	14	—	—	—	14
5. Aufhausen											
737 m, 909 ha	572	278	467	55	212	215	350	189	124	202	148
1. Aufhausen, D (Pf)	572	278	467	55	212	215	350	189	124	202	148
2. Wannenhöfe, Hfe ²⁾	—	—	—	—	—	—	—	—	—	—	—
6. Baiereck											
370 m, 472 ha	283	141	219	34	40	157	165	52	93	73	92
1. Baiereck, D (Pf)	236	117	191	30	31	129	139	42	78	58	81
2. Unterhüt, W	47	24	28	4	9	28	26	10	15	15	11
7. Birenbach³⁾											
375 m, 250 ha	645	310	232	393	57	395	354	45	241	66	288
1. Birenbach, D	628	301	226	380	54	382	344	42	236	61	283
2. Schützenhof, W ⁴⁾	15	7	6	9	—	13	8	1	5	3	5
8. Böhmenkirch, MG											
696 m, 2 549 ha	2 595	1 219	209	2 381	462	1 512	1 473	373	912	523	950
1. Böhmenkirch, D (Pf)	2 503	1 187	204	2 294	404	1 484	1 404	327	891	479	925
2. Heidhöfe, W	92	52	5	87	58	28	69	46	21	44	25
9. Börtlingen⁵⁾											
450 m, 812 ha	1 058	485	755	261	191	536	546	155	301	176	370
1. Börtlingen, D (Pf)	682	296	473	157	84	358	321	67	193	85	236
2. Breech, W	117	56	94	21	39	45	67	36	25	39	28
3. Ödweiler Hof, Hf	18	9	15	3	11	2	11	9	2	9	2
4. Schweizerhof, Hf	21	8	21	—	15	3	8	5	1	5	3
5. Zell, W	232	113	144	80	41	126	136	37	79	37	99

¹⁾ Bürgermeister zugleich in Zell unter Aichelberg gewählt (§ 73 GO). ²⁾ Am Stichtag der Volkszählung 1961 unbewohnt. ³⁾ Bürger-

meister zugleich in Börtlingen gewählt (§ 73 GO). ⁴⁾ Dieser Wohnplatz erstreckt sich auch auf die Gemeinde Wäschenbeuren.

⁵⁾ Bürgermeister zugleich in Birenbach gewählt (§ 73 GO).

Gemeinde Höhenlage/Fläche Wohnplatz	Wohnbevölkerung						Erwerbspersonen				
	ins- gesamt	männ- lich	Religions- zugehörigkeit		Überwiegender Lebensunterhalt des Ernährers durch		ins- gesamt	im Wirtschafts- bereich		nach der Stellung im Beruf	
			evan- gelisch	römisch- katholi- sch	Land- u. Forst- wirtschaft	Produ- zierendes Gewerbe		Land- u. Forst- wirtschaft	Produ- zierendes Gewerbe	Selbständ. u. Mitbelf. Familien- angeh.	Ab- hängige
1	2	3	4	5	6	7	8	9	10	11	
10. Boll, MG											
427 m, 1 096 ha	3 176	1 391	2 388	508	257	1 382	1 576	219	813	382	1 194
1. Boll, D (Pf)	2 396	1 089	1 771	443	204	1 263	1 226	170	728	318	908
2. Bad Boll, Gdet	406	133	365	25	17	39	180	13	20	16	184
3. Eckwälden, W	374	169	252	40	36	80	170	36	65	48	122
11. Bünzwangen, D											
332 m, 502 ha	969	474	683	275	114	613	541	96	369	133	408
12. Deggingen, MG											
492 m, 1 537 ha	3 691	1 669	431	3 181	148	2 214	1 875	138	1 374	297	1 578
1. Deggingen, D (Pf)	3 530	1 591	341	3 121	120	2 198	1 793	118	1 363	277	1 516
2. Ave Maria (Tugstein)											
Kirche und Kloster, Hsr ..	8	7	—	8	—	—	7	—	—	—	7
3. Berneck, W	27	15	12	15	23	3	19	16	3	15	4
4. Bierkeller, Hsr	69	44	40	29	2	13	26	3	7	5	21
5. Nordalb, Hsr	57	12	38	8	3	—	30	1	1	—	30
13. Ditzenbach, Bad											
509 m, 595 ha	862	362	148	701	41	459	465	44	263	76	389
1. Ditzenbach, Bad, D (Pf)	853	358	146	696	35	458	457	37	262	71	386
2. Schönerhöhe, Hf	9	4	2	5	6	1	8	7	1	5	3
14. Donzdorf, MG											
407 m, 2 495 ha	6 246	2 930	947	5 229	477	3 781	3 267	337	2 266	564	2 703
1. Donzdorf, D (Pf)	5 768	2 691	879	4 827	233	3 613	2 990	187	2 162	441	2 549
2. Berghof, W	12	8	—	12	11	1	7	6	1	5	2
3. Grünbach, W	156	74	22	127	51	71	89	31	49	35	54
4. Hagenbuch, W	32	16	2	29	17	12	23	13	10	13	10
5. Hagenbucher Mühle, Hsr	32	17	3	29	—	25	16	—	12	2	14
6. Hochberg, W	24	11	2	22	15	8	15	10	4	10	5
7. Hürbelsbach, Hs*)	—	—	—	—	—	—	—	—	—	—	—
8. Immonreute, Hs*)	—	—	—	—	—	—	—	—	—	—	—
9. Kuchalb, W	67	28	2	65	46	21	37	26	11	25	12
10. Lautergarten, Hsr	15	6	4	11	2	7	10	2	4	6	4
11. Messelhof, Hf	40	26	28	12	39	—	23	22	—	—	23
12. Oberweckerstell, Hf	19	11	5	14	19	—	14	14	—	—	14
13. Rindersteig, Hf	4	2	—	4	2	—	3	2	—	3	—
14. Scharfenhof, Hf	6	3	—	6	5	—	4	4	—	4	—
15. Schmelzofen, Hf	11	8	—	11	—	10	5	—	5	—	5
16. Steinernes Kreuz mit Haltepunkt Winzingen, Hs	6	3	—	6	—	4	6	—	4	2	4
17. Unterweckerstell, W	45	21	—	45	37	2	22	19	2	18	4
18. Vogelhof, Hf	9	5	—	9	—	7	3	1	2	—	3
15. Drackenstein*)											
729 m, 569 ha	386	192	41	340	167	131	197	115	62	123	74
1. Köllshof, Hf	18	10	10	3	9	4	10	5	4	6	4
2. Oberdrackenstein, D	264	135	22	242	148	68	138	98	29	103	35
3. Unterdrackenstein, W (Pf)	104	47	9	95	10	59	49	12	29	14	35

*) *) Am Stichtag der Volkszählung 1961 unbewohnt. *) Sitz der Gemeindeverwaltung: Oberdrackenstein.

Gemeinde Höhenlage/Fläche Wohnplatz	Wohnbevölkerung						Erwerbspersonen				
	ins- gesamt	männ- lich	Religions- zugehörigkeit		Überwiegender Lebensunterhalt des Ernährers durch		ins- gesamt	im Wirtschafts- bereich		nach der Stellung im Beruf	
			evan- gelisch	römisch- katholisch	Land- u. Forst- wirtschaft	Produ- zierendes Gewerbe		Land- u. Forst- wirtschaft	Produ- zierendes Gewerbe	Selbständ. u. Mithelf. Familien- angeh.	Ab- hängige
1	2	3	4	5	6	7	8	9	10	11	
16. Dürnau											
424 m, 536 ha	1 143	569	705	424	114	736	648	99	451	139	509
1. Dürnau, D (Pf)	1 138	567	700	424	111	736	643	96	451	135	508
2. Ölmühle, Hs	2	1	:	:	:	:	:	:	:	:	:
3. Wilhelmshöhe, Hs	3	1	3	-	1	-	3	1	-	2	1
17. Ebersbach an der Fils, MG											
292 m, 1 364 ha	9 242	4 620	5 598	3 316	252	6 449	5 186	218	4 054	669	4 517
1. Ebersbach an der											
Fils, D (Pf)	8 020	3 996	4 851	2 887	91	5 656	4 489	84	3 570	510	3 979
2. Büchenbronn, Gdet	233	122	205	23	61	121	128	51	68	51	77
3. Krapfenreut, Gdet	89	43	81	6	40	33	53	34	15	35	18
4. Sulpach, Gdet	900	459	461	400	60	639	516	49	401	73	443
18. Eisligen/Fils, Stadt											
336 m, 1 642 ha	15 648	7 433	7 548	7 530	380	9 992	8 424	294	6 341	1 043	7 391
1. Eisligen/Fils, HO ...	15 172	7 188	7 406	7 196	256	9 714	8 133	199	6 163	945	7 188
2. Eschenbäche, W	119	74	26	93	16	94	85	15	67	15	70
3. Etzberg, Hf	5	2	5	-	4	-	2	2	-	2	-
4. Krummwälden, Stadt ..	330	156	92	238	90	176	188	67	106	70	118
5. Näherhof, Hf	5	3	5	-	5	-	4	4	-	4	-
6. Stumpenhof, Hf	13	7	10	3	6	7	8	4	4	4	4
7. Täleshof, Hf	4	3	4	-	3	1	4	3	1	3	1
19. Eschenbach											
411 m, 482 ha	758	367	544	201	169	365	434	147	222	165	269
1. Eschenbach, D (Pf) ...	720	346	513	194	147	350	412	132	215	154	258
2. Iltshof, Hf	11	6	5	6	10	-	7	7	-	3	4
3. Lotenberg, W*)	27	15	26	1	12	15	15	8	7	8	7
20. Eybach											
465 m, 713 ha	1 228	583	485	742	33	787	606	29	462	73	533
1. Eybach, D (Pf)	1 183	561	460	722	15	770	582	17	453	71	511
2. Christofshof, Hf	16	8	13	3	16	-	10	10	-	-	10
3. Obmannsweiler, Hsr	22	11	12	10	1	11	12	1	8	1	11
4. Untere Roggenmühle, Hs	7	3	-	7	1	6	2	1	1	1	1
21. Faurndau, D (Pf)											
302 m, 661 ha	5 723	2 851	3 287	2 137	130	3 716	3 127	108	2 372	354	2 773
22. Gammelshausen, D											
442 m, 330 ha	486	232	355	124	89	297	283	79	175	91	192
23. Geislingen an der Steige, Stadt¹⁾											
464 m, 1 572 ha	25 844	12 235	14 427	9 853	139	15 266	12 918	158	9 116	1 431	11 487
1. Geislingen an der											
Steige, HO	13 579	6 435	7 585	5 185	45	7 753	6 895	36	4 690	797	6 098
2. Geislingen-Altenstadt,											
Stadt	12 192	5 756	6 795	4 643	84	7 490	5 979	117	4 411	627	5 352
3. Schimmelmühle, Hs	43	29	19	23	-	16	30	-	12	2	28
4. Steigmühle, Hs	20	10	18	2	5	7	6	1	3	-	6
5. Ziegelhütte, Hs	10	5	10	-	5	-	8	4	-	5	3

*) Dieser Wohnplatz erstreckt sich auch auf die Gemeinde Heiningen. ¹⁾ Große Kreisstadt.

Gemeinde Höhenlage/Fläche Wohnplatz	Wohnbevölkerung						Erwerbspersonen				
	ins- gesamt	männ- lich	Religions- zugehörigkeit		Überwiegender Lebensunterhalt des Ernährers durch		ins- gesamt	im Wirtschafts- bereich		nach der Stellung im Beruf	
			evan- gelisch	römisch- katholi- sch	Land- u. Forst- wirtschaft	Produ- zierendes Gewerbe		Land- u. Forst- wirtschaft	Produ- zierendes Gewerbe	Selbständ. u. Mithelf. Familien- angeh.	Ab- hängige
	1	2	3	4	5	6	7	8	9	10	11
24. Gingen an der Fils											
384 m, 1 001 ha	3 694	1 734	2 373	1 150	182	2 331	1 923	160	1 428	349	1 574
1. Gingen an der Fils, D (Pf)	3 670	1 722	2 355	1 145	168	2 328	1 906	150	1 426	340	1 566
2. Grünberg, W	24	12	18	5	14	3	17	10	2	9	8
25. Göppingen, Stadt¹¹⁾											
323 m, 3 895 ha	48 937	23 091	27 524	18 251	808	24 514	25 701	667	15 128	3 346	22 355
1. Göppingen, HO	37 977	17 815	21 057	14 420	186	18 024	20 122	163	11 359	2 497	17 625
2. Bartenbach, Stadtbez	1 793	843	1 164	524	98	977	967	89	639	141	826
3. Bezgenriet, Stadtbez	888	412	564	288	180	469	482	152	258	171	311
4. Holzheim, Stadtbez	2 780	1 360	1 871	695	115	1 647	1 493	94	1 023	222	1 271
5. Jebenhausen, Stadtbez ..	4 242	2 052	2 251	1 746	115	2 655	2 026	86	1 445	212	1 814
6. Krettenhof, W ¹²⁾	24	11	19	—	19	—	12	11	—	8	4
7. Lerchenberg, W	74	35	67	4	46	10	48	34	8	35	13
8. Manzen ¹³⁾ , Sdlg	959	470	377	538	1	628	446	1	342	22	424
9. St. Gotthardt, W	177	79	140	27	33	96	89	26	49	33	56
10. Schopflenberg, Sdlg	3	2	3	—	3	—	3	3	—	3	—
11. Ursenwang ¹⁴⁾ , Stadt	20	12	11	9	12	8	13	8	5	2	11
26. Gosbach											
538 m, 1 096 ha	1 311	608	169	1 115	78	855	720	92	518	161	559
1. Gosbach, D (Pf)	1 307	606	169	1 111	78	855	717	92	518	158	559
2. Großmannshof, Hf	4	2	—	4	—	—	3	—	—	3	—
27. Gruibingen, MG											
564 m, 2 306 ha	1 394	689	1 048	316	339	689	809	304	387	379	430
1. Gruibingen, D (Pf) ...	1 376	678	1 038	313	337	678	796	302	378	375	421
2. Exenmühle, Hs	6	3	—	1	—	5	3	—	3	—	3
3. Kaltenwanghof, Hf	12	8	10	2	2	6	10	2	6	4	6
28. Hattenhofen											
368 m, 784 ha	1 520	736	1 170	296	236	851	818	182	513	240	578
1. Hattenhofen, D (Pf) ...	1 506	729	1 156	296	223	850	805	170	512	229	576
2. Riedenhof, Hf	14	7	14	—	13	1	13	12	1	11	2
29. Hausen an der Fils, D											
458 m, 395 ha	554	266	383	161	92	344	332	91	205	115	217
30. Heiningen, MG											
389 m, 1 247 ha	2 506	1 231	1 648	771	261	1 491	1 336	211	877	331	1 005
1. Heiningen, D (Pf) ...	2 491	1 223	1 635	770	255	1 486	1 323	203	873	323	1 000
2. Eitelshof, Hf	7	4	5	1	2	3	5	2	2	2	3
3. Lotenberg, W ¹⁵⁾	8	4	8	—	4	2	8	6	2	6	2

¹¹⁾ Große Kreisstadt. ¹²⁾ Dieser Wohnplatz erstreckt sich auch auf die Gemeinde Wäscheneuren. ¹³⁾ ¹⁴⁾ Von der Gemeinde im Zuge der Neubenennung vorgeschlagener Name des Wohnplatzes; das gesetzlich vorgeschriebene Benennungsverfahren war zur Zeit der Drucklegung noch nicht abgeschlossen. ¹⁵⁾ Dieser Wohnplatz erstreckt sich auch auf die Gemeinde Eschenbach.

Gemeinde Höhenlage/Fläche Wohnplatz	Wohnbevölkerung						Erwerbspersonen				
	ins- gesamt	männ- lich	Religions- zugehörigkeit		Überwiegender Lebensunterhalt des Ernährers durch		ins- gesamt	im Wirtschafts- bereich		nach der Stellung im Beruf	
			evan- gelisch	römisch- katho- lisch	Land- u. Forst- wirtschaft	Produ- zierendes Gewerbe		Land- u. Forst- wirtschaft	Produ- zierendes Gewerbe	Selbständ. u. Mithelf. Familien- angeh.	Ab- hängige
1	2	3	4	5	6	7	8	9	10	11	
31. Hohenstadt											
818 m, 1 163 ha	453	207	36	416	215	130	248	155	67	163	85
1. Hohenstadt, D (Pf) ...	442	202	25	416	207	127	238	146	66	154	84
2. Weilerhöhe, Hf	11	5	11	—	8	3	10	9	1	9	1
32. Hohenstaufen											
602 m, 1 103 ha	1 496	725	1 102	365	230	824	905	190	543	248	657
1. Hohenstaufen, D (Pf) .	1 255	611	928	307	91	754	747	84	502	141	606
2. Brühlhof, Hf	6	4	—	6	6	—	2	2	—	2	—
3. Cyriakushof, Hf	6	2	6	—	5	—	4	3	—	3	1
4. Geyrenwald, W	21	11	16	4	14	7	11	8	3	7	4
5. Gotthardshof, Hf	4	1	4	—	4	—	4	4	—	4	—
6. Herbenhof, Hfe	14	6	7	7	10	4	9	5	4	5	4
7. Hirschhof, W	6	4	6	—	5	1	6	5	1	5	1
8. Hohrein, W	101	46	93	8	45	43	64	39	22	41	23
9. Holzhäuser Hof, Hf	5	2	5	—	5	—	3	3	—	3	—
10. In der Wanne, Hf	5	2	4	1	2	—	5	2	—	4	1
11. Jackenhof, W	18	8	16	2	14	1	13	11	1	10	3
12. Lochhof, Hf	4	3	4	—	3	—	3	3	—	3	—
13. Maitishof, Hf	8	4	4	4	4	3	5	3	2	3	2
14. Saurenhof, Hf	2	1	:	:	:	:	:	:	:	:	:
15. Schurrrhof, W	12	4	—	12	8	2	9	6	2	6	3
16. Sonnentäl (Fuchshof), Hf	6	4	3	3	2	—	3	2	—	2	1
17. Strudelhof, Hf	5	2	5	—	5	—	3	3	—	2	1
18. Vaihinger Hof, Hf	6	4	—	6	5	1	6	5	1	5	1
19. Ziegelhütte, Hsr	11	5	—	3	—	7	5	—	4	—	5
33. Holzhausen, D											
342 m, 511 ha	945	446	628	296	136	572	468	96	306	111	357
34. Kuchen, MG											
407 m, 895 ha	4 233	2 030	2 473	1 638	116	2 949	2 298	111	1 843	293	2 005
1. Kuchen, D (Pf)	3 608	1 740	2 138	1 367	116	2 433	1 934	111	1 512	282	1 852
2. Süddeutsche Baumwollen- industrie, Hsr	625	290	335	271	—	516	364	—	331	11	353
35. Mühlhausen im Tale											
544 m, 633 ha	759	364	204	525	129	403	416	102	240	149	267
1. Mühlhausen im Tale, D (Pf)	698	335	149	520	87	391	389	81	235	127	262
2. Eselhöfe, Hfe	48	22	48	—	42	1	21	20	1	20	1
3. Todtsburg, Hsr	12	7	7	5	—	11	6	1	4	2	4
36. Nenningen, D (Pf)											
470 m, 649 ha	1 270	599	69	1 196	84	840	684	77	512	125	559
37. Oberwälden, D (Pf)¹⁶⁾											
423 m, 435 ha	239	106	185	22	108	83	140	80	50	79	61

¹⁶⁾ Bürgermeister zugleich in Wangen gewählt (§ 73 GO).

Gemeinde Höhenlage/Fläche Wohnplatz	Wohnbevölkerung						Erwerbspersonen				
	ins- gesamt	männ- lich	Religions- zugehörigkeit		Überwiegender Lebensunterhalt des Ernährers durch		ins- gesamt	im Wirtschafts- bereich		nach der Stellung im Beruf	
			evan- gelisch	römisch- katholi- sch	Land- u. Forst- wirtschaft	Produ- zierendes Gewerbe		Land- u. Forst- wirtschaft	Produ- zierendes Gewerbe	Selbständ. u. Mithelf. Familien- angeh.	Ab- hängige
1	2	3	4	5	6	7	8	9	10	11	
38. Ottenbach											
399 m, 853 ha	1 288	638	110	1 165	256	763	661	160	427	187	474
1. Ottenbach, D (Pf)	1 019	496	69	937	71	707	506	50	387	89	417
2. Bärenhöfe, Hfe	14	7	—	14	9	5	4	3	1	3	1
3. Breitfelder Hof, Hf	5	3	3	2	3	1	4	3	1	3	1
4. Etzberg, Hf	3	1	—	3	3	—	3	3	—	3	—
5. Feuerleshof, Hf	5	2	—	5	5	—	5	5	—	5	—
6. Fladenhof, Hf	9	5	—	9	5	3	7	4	2	4	3
7. Haldenhof, Hf	14	8	—	14	14	—	4	4	—	4	—
8. Kützen, W	87	42	16	71	47	30	52	30	21	28	24
9. Kübelhof, Hf	6	5	—	6	6	—	3	3	—	3	—
10. Lindenhöfe, Hfe	12	6	—	12	11	1	7	6	1	6	1
11. Merzenhöfe, Hfe	10	6	10	—	5	5	7	5	2	5	2
12. Neuhof, Hf	4	2	—	4	3	1	4	3	1	3	1
13. Obergruppenhof, Hf	10	4	—	10	8	—	2	2	—	2	—
14. Obermühleisenhof, Hf ...	20	13	—	20	12	4	10	5	5	4	6
15. Peterlingshöfe, Hfe	15	9	—	15	8	4	12	7	4	7	5
16. Schafhöfle, Hs	3	2	—	3	2	—	2	2	—	2	—
17. Schonterhöfe, Hfe	10	6	4	6	10	—	6	6	—	6	—
18. Stuxenhöfe, W	11	5	1	10	10	—	7	6	—	4	3
19. Untermühleisenhöfe, Hfe.	16	8	1	15	13	1	9	7	1	4	5
20. Waldenhof, Hf	6	5	6	—	5	1	5	4	1	—	5
21. Wannenhof, Hf	9	3	—	9	6	—	2	2	—	2	—
39. Rechberghausen											
339 m, 640 ha	3 421	1 632	586	2 746	101	2 217	1 833	109	1 329	233	1 600
1. Rechberghausen, D (Pf)	3 378	1 610	562	2 728	67	2 212	1 801	81	1 327	208	1 593
2. Oberhausen, W	36	19	18	17	27	5	26	22	2	21	5
3. Schloßhof, Hf	7	3	6	1	7	—	6	6	—	4	2
40. Reichenbach im Täle											
467 m, 734 ha	1 046	488	113	919	131	655	567	103	401	132	435
1. Reichenbach im Täle, D (Pf)	1 036	485	103	919	126	651	563	101	399	130	433
2. Gairen, Hf	10	3	10	—	5	4	4	2	2	2	2
41. Reichenbach unter Rechberg¹⁷⁾											
407 m, 957 ha	634	318	54	580	201	293	338	134	160	148	190
1. Reichenbach unter Rechberg, D (Pf)	403	193	25	378	60	234	201	40	124	59	142
2. Aichhöfle, W	27	13	3	24	7	15	14	5	8	5	9
3. Bäuerleshof, Hfe	12	6	—	12	5	7	5	4	1	4	1
4. Birkhof, W	23	15	1	22	14	9	17	9	8	9	8
5. Böppeleshof, Hf	7	5	6	1	3	2	6	5	1	5	1
6. Bühlhof, Hf	7	4	6	1	—	7	3	—	3	—	3
7. Dangelhof, Hfe	15	7	—	15	13	—	11	10	—	10	1
8. Feldhöfle, Hfe	6	3	1	5	3	—	2	2	—	2	—
9. Haldenhof, Hf	5	2	—	5	4	1	5	4	1	4	1

¹⁷⁾ Bürgermeister zugleich in Winzingen gewählt (§ 73 GO).

Gemeinde Höhenlage/Fläche Wohnplatz	Wohnbevölkerung						Erwerbspersonen				
	ins- gesamt	männ- lich	Religions- zugehörigkeit		Überwiegender Lebensunterhalt des Ernährers durch		ins- gesamt	im Wirtschafts- bereich		nach der Stellung im Beruf	
			evan- gelisch	römisch- katholisch	Land- u. Forst- wirtschaft	Produ- zierendes Gewerbe		Land- u. Forst- wirtschaft	Produ- zierendes Gewerbe	Selbständ. u. Mithelf. Familien- angeh.	Ab- hängige
1	2	3	4	5	6	7	8	9	10	11	
10. Hasenhof, Hf	6	4	—	6	5	—	2	2	—	2	—
11. Ilgenhof, Hfe	14	8	—	14	6	1	8	4	1	4	2
12. Kratzerhof, Hfe	18	8	—	18	14	—	5	5	—	5	—
13. Lauxenhof, Hfe	7	4	—	7	6	—	7	6	—	6	1
14. Messenbalden, Hs	5	2	5	—	5	—	2	2	—	—	2
15. Ramsberg, Schl u Hf ...	11	6	—	11	11	—	3	3	—	—	3
16. Schattenhof, Hf	6	4	—	6	6	—	4	4	—	3	1
17. Schillingshof, Hfe	13	9	—	13	6	7	10	5	5	5	5
18. Stappenhof, Hf	5	2	—	5	3	2	5	3	2	3	2
19. Staudenhof, Hf	4	3	—	4	3	1	4	3	1	3	1
20. Striethof, Hf	12	5	6	6	6	4	7	4	2	4	3
21. Strietmühle, Hf	6	4	—	6	6	—	2	2	—	2	—
22. Täschlerhof, Hf	7	3	—	7	6	1	5	4	1	4	1
23. Weberhäusle, Hf	5	3	—	5	1	—	3	1	—	1	2
24. Zirschberg, Hfe	10	7	1	9	8	2	9	7	2	8	1
42. Roßwälden, D (Pf) 336 m, 471 ha	742	345	496	212	140	409	382	116	212	131	251
43. Salach, MG 363 m, 839 ha	6 413	2 918	1 693	4 623	159	4 344	3 480	113	2 757	380	3 100
1. Salach, D (Pf)	6 202	2 814	1 617	4 491	97	4 236	3 350	67	2 689	337	3 013
2. Au, Hsr	102	51	22	78	—	77	57	—	49	3	54
3. Bärenbach, W	49	22	15	34	39	6	35	27	5	24	11
4. Bärenbachhof, Hf	9	2	6	3	3	6	6	3	3	3	3
5. Bärenhöfle, Hf	6	2	6	—	5	1	5	4	1	4	1
6. Baierhof, Hf	6	4	2	3	6	—	5	5	—	3	2
7. Kapfhöfe, Hfe	13	9	10	3	2	6	6	2	4	2	4
8. Staufenack, Hf	26	14	15	11	7	12	16	5	6	4	12
44. Schlat 424 m, 968 ha	1 230	574	908	284	214	619	594	155	339	177	417
1. Schlat, D (Pf)	1 181	552	870	273	187	804	566	140	330	164	402
2. Fuchseckhof, Hf	6	3	6	—	6	—	5	5	—	5	—
3. Rommental, W	27	11	21	6	19	4	15	8	4	7	8
4. Ursenwang, W	16	8	11	5	2	11	8	2	5	1	7
45. Schlierbach, D (Pf) 354 m, 1 097 ha	2 086	986	1 510	428	204	1 322	1 201	192	833	295	906
46. Schnittlingen 652 m, 691 ha	329	160	15	308	183	87	203	124	61	131	72
1. Schnittlingen, D	301	147	12	283	174	85	192	119	59	126	66
2. Berg (Funkstelle), Hsr ...	11	4	3	8	—	—	3	—	—	—	3
3. Ziegelhütte, Hsr	17	9	—	17	9	2	8	5	2	5	3
47. Sparwiesen, D 361 m, 287 ha	788	395	538	197	121	475	431	103	275	124	307
48. Steinenkirch 671 m, 1 062 ha	381	186	293	79	150	161	230	123	94	122	108
1. Steinenkirch, D (Pf) ..	314	152	244	63	107	143	184	89	84	92	92
2. Lindenhof, Hf	17	8	12	5	8	9	13	5	8	3	10

Gemeinde Höhenlage/Fläche Wohnplatz	Wohnbevölkerung						Erwerbspersonen				
	ins- gesamt	männ- lich	Religions- zugehörigkeit		Überwiegender Lebensunterhalt des Ernährers durch		ins- gesamt	im Wirtschafts- bereich		nach der Stellung im Beruf	
			evan- gelisch	römisch- katholisch	Land- u. Forst- wirtschaft	Produ- zierendes Gewerbe		Land- u. Forst- wirtschaft	Produ- zierendes Gewerbe	Selbständ. u. Michelf. Familien- angeh.	Ab- hängige
1	2	3	4	5	6	7	8	9	10	11	
3. Obere Roggenmühle, Hs .	5	3	1	4	3	—	4	2	—	3	1
4. Ravenstein, Hsr	10	5	4	6	9	—	7	7	—	5	2
5. Trasenberg, W	31	16	28	1	21	9	19	17	2	16	3
49. Stötten, D (Pf)											
656 m, 944 ha	271	129	250	20	146	75	172	113	46	115	57
50. Süßen, MG											
364 m, 1 272 ha	7 123	3 465	3 751	3 242	231	4 893	3 883	202	2 998	571	3 312
1. Süßen, D (Pf)	7 106	3 459	3 734	3 242	216	4 891	3 871	192	2 996	561	3 310
2. Näherhof, Hf	17	6	17	—	15	2	12	10	2	10	2
51. Treffelhausen, D (Pf)											
615 m, 806 ha	713	349	34	677	192	371	405	142	222	165	240
52. Überkingen, Bad, D (Pf)											
455 m, 637 ha	1 275	598	945	281	92	810	712	110	480	187	545
53. Uhingen, MG											
286 m, 1 079 ha	8 041	3 986	4 872	2 761	171	5 382	4 357	159	3 343	531	3 826
1. Uhingen, D (Pf)	7 518	3 746	4 454	2 679	82	5 096	4 066	84	3 163	447	3 619
2. Charlottenhof, Hsr	14	4	3	11	4	6	8	2	5	—	8
3. Diegelsberg, W	236	104	207	21	68	93	137	56	65	64	73
4. Filseck, Schl u Hf	14	7	9	5	11	—	9	7	—	2	7
5. Kies, Hsr	39	20	31	7	—	28	18	—	17	—	18
6. Nassachmühle, W	215	103	164	37	6	154	116	10	90	18	98
7. Weilenberger Hof, Hf	5	2	4	1	—	5	3	—	3	—	3
54. Unterböhringen											
515 m, 1 353 ha	821	370	687	122	271	303	467	187	180	213	254
1. Unterböhringen, D (Pf)	591	272	495	87	187	271	332	134	162	152	180
2. Kuchberg, Hsr	51	14	34	14	—	—	41	—	—	—	41
3. Oberböhringen, W	175	82	155	20	84	32	92	53	18	59	33
4. Wasserberghaus, Hs	4	2	3	1	—	—	2	—	—	2	—
55. Waschenbeuren											
408 m, 1 286 ha	2 265	1 100	244	2 004	271	1 392	1 260	222	841	313	947
1. Waschenbeuren, D (Pf)	2 123	1 031	193	1 915	216	1 328	1 174	184	798	264	910
2. Beutenmühle, Hfe	17	8	5	12	—	17	15	—	15	12	3
3. Krettenhof, W ¹⁹⁾	7	4	6	—	—	4	3	—	3	—	3
4. Lindenbronn, W	39	19	31	8	20	11	21	13	6	12	9
5. Schützenhof, Hsr ¹⁹⁾	23	11	8	15	2	13	9	1	7	2	7
6. Wäscherhof, W	37	18	—	37	26	8	24	17	6	16	8
7. Ziegelhütte, Hfe	17	8	—	17	5	11	12	5	6	5	7
56. Wangen, D²⁰⁾											
388 m, 533 ha	1 942	920	1 237	624	152	1 253	1 061	121	765	181	880
57. Weiler ob der Fils, D											
337 m, 291 ha	517	262	329	175	97	299	276	76	169	84	192

¹⁹⁾ Dieser Wohnplatz erstreckt sich auch auf die Gemeinde Göppingen. ²⁰⁾ Dieser Wohnplatz erstreckt sich auch auf die Gemeinde Birenbach. ²¹⁾ Bürgermeister zugleich in Oberwälden gewählt (§ 73 GO).

Gemeinde Höhenlage/Fläche Wohnplatz	Wohnbevölkerung						Erwerbspersonen				
	ins- gesamt	männ- lich	Religions- zugehörigkeit		Überwiegender Lebensunterhalt des Ernährers durch		ins- gesamt	im Wirtschafts- bereich		nach der Stellung im Beruf	
			evan- gelisch	römisch- katho- lisch	Land- u. Forst- wirtschaft	Produ- zierendes Gewerbe		Land- u. Forst- wirtschaft	Produ- zierendes Gewerbe	Selbständ. u. Mithelf. Familien- angeh.	Ab- hängige
1	2	3	4	5	6	7	8	9	10	11	
58. Weiler ob Helfenstein											
650 m, 968 ha	325	156	273	43	115	145	207	106	76	101	106
1. Weiler ob Helfenstein, D	278	131	233	38	77	139	167	72	72	75	92
2. Battenau, Hfe	9	4	6	1	9	-	8	8	-	7	1
3. Hofstett am Steig, W	32	18	28	4	23	6	26	20	4	14	12
4. Lindenhof, Hf	6	3	6	-	6	-	6	6	-	5	1
59. Weißenstein, Stadt											
542 m, 1 603 ha	1 187	557	91	1 080	92	742	606	65	446	120	486
1. Weißenstein, HO	1 154	541	81	1 058	61	741	582	44	444	117	465
2. Lützelalb, Hsr	17	8	8	8	16	-	12	10	1	-	12
3. Ruppertstetten, Hsr	8	6	2	6	8	-	8	8	-	-	8
4. Steighaus, Hf	8	2	-	8	7	1	4	3	1	3	1
60. Wiesensteig, Stadt											
592 m, 2 340 ha	2 406	1 152	667	1 694	131	1 463	1 204	157	814	317	887
1. Wiesensteig, HO	2 307	1 102	612	1 650	70	1 449	1 134	106	808	267	867
2. Bläsiberg, Hfe u Hs	19	10	4	15	17	-	16	14	1	14	2
3. Eckhöfe, Hfe	12	8	10	2	9	3	10	9	1	9	1
4. Heidental, Hfe	19	11	14	5	17	1	15	13	1	13	2
5. Lämmerbuckel, Hsr	24	7	9	15	3	4	15	4	2	5	10
6. Papiermühle, Hs	6	5	-	6	-	6	1	-	1	1	-
7. Reußenstein, Hf	12	5	12	-	9	-	8	6	-	4	4
8. Ziegelhof, Hf	7	4	6	1	6	-	5	5	-	4	1
61. Winzingen, D (Pf)²¹⁾											
447 m, 530 ha	803	367	86	715	117	483	391	76	271	92	299
62. Zell unter Aichelberg²²⁾											
384 m, 638 ha	1 138	556	839	279	225	588	661	203	370	238	423
1. Zell unter											
Aichelberg, D (Pf)	983	479	709	256	154	537	567	146	340	190	377
2. Erlenwasen, Hf	10	7	9	1	6	2	4	3	1	3	1
3. Pliensbach, W	145	70	121	22	65	49	90	54	29	45	45

²¹⁾ Bürgermeister zugleich in Reichenbach unter Rechberg gewählt (§ 73 GO). ²²⁾ Bürgermeister zugleich in Aichelberg gewählt (§ 73 GO).

10. Landkreis Heidenheim

Fläche: 62 400 ha

Wohnbevölkerung: 113 453, dar. männlich 53 804 — evangelisch 65 303 — römisch-katholisch 43 246

Gemeinden: 40, dar. 3 Städte sowie 8 Gemeinden mit MG

Wohnplätze: 116, nämlich 3 HO — 3 Stadt — 1 Gdet — 37 D, dar. 30 mit Pf — 27 W u. Z — 25 Hf — 2 Hfe — 7 Hs — 8 Hsr — 3 sonstige Wohnplätze

Gerichte und Behörden

Landgericht Ellwangen (Jagst)

Amtsgericht Heidenheim an der Brenz: Bergenweiler, Bolheim, Brenz, Burgberg, Demmingen, Dettingen am Albuch, Fleinheim, Gerstetten, Giengen an der Brenz, Großkuchen, Gussenstadt, Hausen ob Lontal, Heidenheim an der Brenz, Heldenfingen, Herbrechtingen, Hermaringen, Heuchlingen, Hohenmemmingen, Hürben, Itzelberg, Königsbronn, Nattheim, Ochsenberg, Oggenhausen, Sachsenhausen, Söhnstetten, Sontheim an der Brenz, Steinheim am Albuch, Trugenhofen, Zang

Amtsgericht Neresheim: Auernheim, Ballmertshofen, Dischingen, Dunstelkingen, Eglingen, Frickingen

Landgericht Ulm

Amtsgericht Ulm: Bissingen ob Lontal, Niederstotzingen, Oberstotzingen, Stetten ob Lontal

Arbeitsgericht Aalen: sämtliche Gemeinden, ausgenommen Bissingen ob Lontal, Niederstotzingen, Stetten ob Lontal, Oberstotzingen

Arbeitsgericht Ulm: Bissingen ob Lontal, Niederstotzingen, Stetten ob Lontal, Oberstotzingen

Sozialgericht Ulm: sämtliche Gemeinden

Bezirksnotariat Dischingen: Auernheim, Ballmertshofen, Demmingen, Dischingen, Dunstelkingen, Eglingen, Frickingen, Trugenhofen

Bezirksnotariat Gerstetten: Dettingen am Albuch, Gerstetten, Gussenstadt, Hausen ob Lontal, Heldenfingen, Heuchlingen, Söhnstetten

Bezirksnotariat Giengen an der Brenz: Brenz, Giengen an der Brenz, Hermaringen, Hohenmemmingen, Sachsenhausen

Bezirksnotariat Heidenheim an der Brenz I: Heidenheim an der Brenz (ohne Grundbuchsachen)

Bezirksnotariat Heidenheim an der Brenz II: Fleinheim, Itzelberg, Königsbronn, Nattheim, Ochsenberg, Oggenhausen, Steinheim am Albuch, Zang

Bezirksnotariat Heidenheim an der Brenz III: Heidenheim an der Brenz (nur Grundbuchsachen), Bolheim

Bezirksnotariat Herbrechtingen: Bergenweiler, Burgberg, Herbrechtingen, Hürben, Sontheim an der Brenz

Bezirksnotariat Langenau II: Bissingen ob Lontal, Niederstotzingen, Oberstotzingen, Stetten ob Lontal

Bezirksnotariat Neresheim: Großkuchen

Arbeitsamt Aalen

Nebenstelle Heidenheim an der Brenz: sämtliche Gemeinden

Eichamt Aalen: sämtliche Gemeinden

Finanzamt Heidenheim an der Brenz: sämtliche Gemeinden

Flurbereinigungsamt Ellwangen (Jagst): sämtliche Gemeinden

Forstamt Altheim (Alb): Gerstetten (tlw.), Gussenstadt, Heldenfingen (tlw.)

Forstamt Bolheim: Bolheim, Dettingen am Albuch, Gerstetten (tlw.), Heidenheim an der Brenz (tlw.), Heldenfingen (tlw.), Herbrechtingen (tlw.), Steinheim am Albuch (tlw.)

Forstamt Giengen an der Brenz: Bergenweiler, Brenz, Burgberg, Giengen an der Brenz, Herbrechtingen (tlw.), Hermaringen, Hohenmemmingen, Hürben, Niederstotzingen, Oberstotzingen, Sachsenhausen, Sontheim an der Brenz, Stetten ob Lontal

Forstamt Heidenheim an der Brenz: Heidenheim an der Brenz (tlw.), Steinheim am Albuch (tlw.)

Forstamt Königsbronn: Heidenheim an der Brenz (tlw.), Itzelberg (tlw.), Königsbronn (tlw.), Steinheim am Albuch (tlw.), Zang

Forstamt Langenau: Bissingen ob Lontal, Hausen ob Lontal, Heuchlingen

Forstamt Nattheim: Auernheim, Ballmertshofen, Demmingen, Dischingen, Dunstelkingen, Eglingen, Fleinheim, Frickingen, Großkuchen, Nattheim, Oggenhausen, Trugenhofen

Forstamt Oberkochen: Itzelberg (tlw.), Königsbronn (tlw.), Ochsenberg

Forstamt Steinheim am Albuch: Gerstetten (tlw.), Söhnstetten, Steinheim am Albuch (tlw.)

Gewerbeaufsichtsamt Stuttgart, Bezirk III: sämtliche Gemeinden

Bezirkschulamt Heidenheim an der Brenz: sämtliche Gemeinden

Landespolizei-Kreiskommissariat Heidenheim an der Brenz: sämtliche Gemeinden

Landwirtschaftsamt Heidenheim an der Brenz mit Schule: sämtliche Gemeinden
Regierungsveterinärat Heidenheim an der Brenz: sämtliche Gemeinden
Staatliches Gesundheitsamt Heidenheim an der Brenz: sämtliche Gemeinden
Staatliches Hochbauamt Schwäbisch Gmünd: sämtliche Gemeinden
Staatliches Liegenschaftsamt Ulm: sämtliche Gemeinden
Stadtmessungsamt Heidenheim an der Brenz: Heidenheim an der Brenz
Staatliches Vermessungsamt Heidenheim an der Brenz: sämtliche Gemeinden, ausgenommen Heidenheim an der Brenz
Straßenbauamt Ellwangen (Jagst): sämtliche Gemeinden
Versorgungsamt Ulm: sämtliche Gemeinden
Wasserwirtschaftsamt Ellwangen (Jagst): sämtliche Gemeinden
Hauptzollamt Ulm
Zollamt Heidenheim an der Brenz: sämtliche Gemeinden

Kirchliche Stellen

Evangelisches Dekanat Heidenheim an der Brenz: Die Pfarreien von Heidenheim an der Brenz, Bissingen ob Lontal, Bolheim, Brenz-Bergenweiler, Dettingen am Albuch, Fleinheim, Gerstetten, Giengen an der Brenz, Gussenstadt, Hausen ob Lontal, Heldenfingen, Herbrechtingen, Hermaringen, Heuchlingen, Hohenmemmingen-Sachsenhausen, Hürben, Königsbronn, Nattheim-Oggenhausen, Niederstotzingen, Sönnstetten, Sontheim an der Brenz, Steinheim am Albuch, Zang
Katholisches Dekanat Heidenheim an der Brenz: Die Pfarreien von Bissingen ob Lontal, Burgberg, Gerstetten, Giengen an der Brenz, Großkuchen, Heidenheim an der Brenz, Herbrechtingen, Königsbronn, Niederstotzingen, Oberstotzingen, Steinheim am Albuch, Stetten ob Lontal
Katholisches Dekanat Neresheim: Die Pfarreien von Auernheim, Ballmertshofen, Demmingen, Dischingen, Dunstelingen, Eglingen, Trugenhofen

Körperschaften des öffentlichen Rechts

Allgemeine Ortskrankenkasse Heidenheim an der Brenz: sämtliche Gemeinden
Handwerkskammer Ulm: sämtliche Gemeinden
Industrie- und Handelskammer Heidenheim an der Brenz: sämtliche Gemeinden

Gemeinde Höhenlage/Fläche Wohnplatz	Wohnbevölkerung						Erwerbspersonen				
	ins- gesamt	männ- lich	Religions- zugehörigkeit		Überwiegender Lebensunterhalt des Ernährers durch		ins- gesamt	im Wirtschafts- bereich		nach der Stellung im Beruf	
			evan- gelisch	römisch- katholisch	Land- u. Forst- wirtschaft	Produ- zierendes Gewerbe		Land- u. Forst- wirtschaft	Produ- zierendes Gewerbe	Selbständ. u. Mithelf. Familien- angeh.	Ab- hängige
1	2	3	4	5	6	7	8	9	10	11	
1. Auernheim											
599 m, 1 537 ha	594	284	23	566	181	285	302	132	146	127	175
1. Auernheim, D (Pf)	436	206	15	419	155	177	221	112	88	107	114
2. Steinweiler, W	151	75	8	140	20	107	77	17	57	17	60
3. Waldzierter Hof, Hf	7	3	-	7	6	1	4	3	1	3	1
2. Ballmertshofen											
489 m, 732 ha	431	201	19	412	179	161	228	113	91	128	102
1. Ballmertshofen, D (Pf) ..	425	198	19	406	173	161	225	110	91	123	102
2. Rappennühle, Hsr	6	3	-	6	6	-	3	3	-	3	-
3. Bergenweiler, D											
447 m, 374 ha	275	133	189	80	79	121	151	59	76	58	93
4. Bissingen ob Lontal											
531 m, 1 061 ha	465	234	227	238	217	149	248	146	81	156	92
1. Bissingen ob Lontal, D (Pf)	460	231	227	233	217	146	245	146	78	156	89
2. St. Leonhard, Hs	5	3	-	5	-	3	3	-	3	-	3
5. Bolheim											
487 m, 2 240 ha	2 898	1 405	1 872	881	240	1 921	1 526	240	1 074	313	1 213
1. Bolheim, D (Pf)	2 336	1 125	1 549	668	185	1 551	1 241	192	877	258	983
2. Anhausen, W	368	182	186	167	14	259	186	11	143	17	169
3. Buch, Hf	6	4	-	6	2	4	3	2	1	2	1
4. Neubolheim, W	132	65	85	36	7	87	60	8	44	10	50
5. Riedmühle, Hs	14	7	14	-	-	14	3	-	3	2	1
6. Ugenhof, W	16	7	15	1	14	-	14	14	-	13	1
7. Wangenhof, Staats- domäne, Hf	26	15	23	3	18	6	19	13	6	11	8
6. Brenz, D (Pf), MG											
451 m, 679 ha	1 174	576	908	220	225	652	651	185	378	242	409
7. Burgberg											
472 m, 365 ha	1 805	888	165	1 630	73	1 195	908	50	706	118	790
1. Burgberg, D (Pf)	1 792	881	158	1 624	63	1 195	898	41	706	115	783
2. Schloß Burgberg, Schl u Hf	13	7	7	6	10	-	10	9	-	3	7
8. Demmingen											
526 m, 1 332 ha	501	254	9	490	316	83	287	190	59	196	91
1. Demmingen, D (Pf)	426	209	1	423	271	78	245	168	56	177	68
2. Duttonstein, Schl u Hf ..	20	14	-	20	3	-	18	1	-	-	18
3. Wagenhofen, W	55	31	8	47	42	5	24	21	3	19	5
9. Dettingen am Albuch, MG¹⁾											
581 m, 1 732 ha	1 411	664	1 222	168	361	708	757	279	379	308	449
1. Dettingen am Albuch, D (Pf)	1 368	644	1 189	158	348	683	729	270	364	303	426
2. Bindstein, Hf	7	5	7	-	1	6	5	1	4	2	3
3. Falkenstein, Staats- domäne, Hf	16	8	13	3	11	2	11	7	2	2	9
4. Ziegelei, Hs	20	7	13	7	1	17	12	1	9	1	11

¹⁾ Bürgermeister zugleich in Hausen ob Lontal gewählt (§ 73 GO).

Gemeinde Höhenlage/Fläche Wohnplatz	Wohnbevölkerung						Erwerbspersonen				
	ins- gesamt	männ- lich	Religions- zugehörigkeit		Überwiegender Lebensunterhalt des Ernährers durch		ins- gesamt	im Wirtschafts- bereich		nach der Stellung im Beruf	
			evan- gelisch	römisch- katho- lisch	Land- u. Forst- wirtschaft	Produ- zierendes Gewerbe		Land- u. Forst- wirtschaft	Produ- zierendes Gewerbe	Selbständ. u. Mithelf. Familien- angeh.	Ab- hängige
1	2	3	4	5	6	7	8	9	10	11	
10. Dischingen, MG											
463 m, 1 911 ha	1 375	649	179	1 193	249	685	673	168	364	219	454
1. Dischingen, D (Pf) ...	1 280	603	125	1 152	229	620	635	156	342	215	420
2. Guldsmühle, Hsr	77	38	48	29	4	64	28	4	21	4	24
3. Hochstatter Hof, Hf	18	8	6	12	16	1	10	8	1	-	10
11. Dunstelkingen											
558 m, 946 ha	479	237	6	472	271	114	258	164	65	167	91
1. Dunstelkingen, D (Pf) ...	335	166	6	328	149	102	178	96	55	101	77
2. Hofen, W	89	43	-	89	76	9	46	41	5	39	7
3. Prinzenmühle (Buchberg- mühle), Hf	7	3	-	7	7	-	2	2	-	2	-
4. Schrezheim, W	48	25	-	48	39	3	32	25	5	25	7
12. Eglingen											
549 m, 1 208 ha	635	306	15	620	298	167	335	213	84	225	110
1. Eglingen, D (Pf)	468	221	11	457	192	145	252	142	76	156	96
2. Baumgries, Hf	11	7	-	11	11	-	4	4	-	2	2
3. Kruggen, Hs	6	3	-	6	5	-	5	5	-	5	-
4. Osterhofen, W	146	73	-	146	86	22	72	60	8	60	12
5. Sturmmühle, Hs	4	2	4	-	4	-	2	2	-	2	-
13. Fleinheim, D (Pf)											
542 m, 1 143 ha	374	188	318	41	138	148	216	113	78	109	107
14. Frickingen											
567 m, 1 165 ha	479	228	22	455	259	124	250	163	74	168	82
1. Frickingen, D	226	107	3	221	149	40	126	92	27	97	29
2. Iggenhausen, W	87	42	1	86	48	27	50	32	16	32	18
3. Katzenstein, W	166	79	18	148	62	57	74	39	31	39	35
15. Gerstetten, MG											
652 m, 3 167 ha	4 655	2 181	3 414	1 066	459	2 911	2 483	384	1 722	584	1 899
1. Gerstetten, D (Pf)	4 425	2 074	3 201	1 049	318	2 865	2 344	282	1 695	486	1 858
2. Erpfenhauser Hof, Hf ...	13	6	13	-	11	-	11	11	-	11	-
3. Heuchstetten, W	177	80	163	14	105	45	103	72	25	72	31
4. Heutenburg, W	21	12	20	1	14	1	13	11	2	11	2
5. Mäderhaus, Hf	6	2	5	1	4	-	3	3	-	2	1
6. Neuburghof, Hf	13	7	12	1	7	-	9	5	-	2	7
16. Giengen an der Brenz, Stadt											
464 m, 1 823 ha	10 825	5 198	5 365	4 898	189	7 588	5 879	160	4 635	617	5 262
1. Giengen an der Brenz, HO	10 795	5 184	5 344	4 889	182	7 581	5 866	153	4 632	608	5 258
2. Christophruhe, Hsr	9	5	1	8	-	4	4	-	1	3	1
3. Schratenhof, Hf	6	3	5	1	6	-	5	5	-	4	1
17. Großkuchen											
566 m, 3 134 ha	961	470	61	899	299	435	515	224	232	212	303
1. Großkuchen, D (Pf) ..	688	328	32	655	127	383	338	104	194	105	233
2. Kleinkuchen, W	202	102	24	178	117	43	124	78	30	78	46
3. Nietheim, W	48	27	1	47	37	6	33	24	6	13	20
4. Rotensohl, W	23	13	4	19	18	3	20	18	2	16	4

Gemeinde Höhenlage/Fläche Wohnplatz	Wohnbevölkerung						Erwerbspersonen				
	insgesamt	männlich	Religionszugehörigkeit		Überwiegender Lebensunterhalt des Ernährers durch		insgesamt	im Wirtschaftsbereich		nach der Stellung im Beruf	
			evangelisch	römisch-katholisch	Land- u. Forstwirtschaft	Produzierendes Gewerbe		Land- u. Forstwirtschaft	Produzierendes Gewerbe	Selbständ. u. Mithelf. Familienangeh.	Abhängige
	1	2	3	4	5	6	7	8	9	10	11
18. Gussenstadt, D (Pf), MG											
662 m, 1 655 ha	1 173	549	972	196	278	616	695	246	390	284	411
19. Hausen ob Lontal, D (Pf)¹⁾											
540 m, 375 ha	165	83	149	10	100	28	109	82	21	82	27
20. Heidenheim an der Brenz, Stadt²⁾											
504 m, 6 539 ha	48 790	22 904	28 519	17 278	490	29 574	23 940	366	16 819	2 318	21 622
1. Heidenheim an der Brenz, HO	35 425	16 519	20 064	13 034	147	20 644	17 259	116	11 629	1 689	15 570
2. Aufhausen, Stadt	606	302	395	186	53	400	294	42	211	57	237
3. Mergelstetten, Stadt	5 071	2 446	2 731	2 008	105	3 476	2 526	78	1 999	204	2 322
4. Schloßhau, Hsr	112	53	62	43	—	42	51	—	30	2	49
5. Schnaitheim, Stadt	7 545	3 565	5 247	2 004	162	5 005	3 793	117	2 946	360	3 433
6. Täsch, Hsr	17	10	13	3	9	7	8	4	4	5	3
7. Talhof, Hf	14	9	7	—	14	—	9	9	—	1	8
21. Heldenfingen											
597 m, 1 471 ha	970	464	823	136	249	524	516	199	272	184	332
1. Heldenfingen, D (Pf)	960	459	813	136	239	524	509	192	272	177	332
2. Rüblingerhof, Hf	10	5	10	—	10	—	7	7	—	7	—
22. Herbrechtingen, MG											
471 m, 2 189 ha	6 454	3 002	3 586	2 641	267	4 448	3 347	221	2 665	399	2 948
1. Herbrechtingen, D (Pf)	6 272	2 906	3 458	2 587	210	4 351	3 237	175	2 606	362	2 875
2. Asbach, Hsr	16	7	15	1	6	8	6	4	2	4	2
3. Bernau, W	18	11	10	8	14	—	10	10	—	2	8
4. Eselsburg, W	104	54	87	17	30	56	68	28	35	26	42
5. Neuasbach, Hf	7	4	7	—	7	—	4	4	—	3	1
6. Ziegelci, Hsr	37	20	9	28	—	33	22	—	22	2	20
23. Hermaringen											
453 m, 1 526 ha	1 940	954	1 371	549	326	1 180	1 082	263	673	335	747
1. Hermaringen, D (Pf)	1 819	893	1 271	529	303	1 104	1 005	243	629	310	695
2. Allewind, Hfe	30	15	26	4	22	4	26	19	4	18	8
3. Gerschweiler, Gdet	91	46	74	16	1	72	51	1	40	7	44
24. Heuchlingen, D (Pf)											
577 m, 899 ha	759	331	656	84	241	341	417	180	190	188	229
25. Hohenmemmingen, D (Pf)											
497 m, 945 ha	1 209	597	699	488	246	678	661	175	429	195	466
26. Hürben, D (Pf)											
475 m, 951 ha	907	422	716	180	211	491	516	188	268	215	301
27. Itzelberg, D											
497 m, 382 ha	606	303	387	217	30	381	293	21	207	36	257

¹⁾ Bürgermeister zugleich in Dettingen am Albuch gewählt (§ 73 GO).²⁾ Große Kreisstadt.

Gemeinde Höhenlage/Fläche Wohnplatz	Wohnbevölkerung						Erwerbspersonen				
	ins- gesamt	männ- lich	Religions- zugehörigkeit		Überwiegender Lebensunterhalt des Ernährers durch		ins- gesamt	im Wirtschafts- bereich		nach der Stellung im Beruf	
			evan- gelisch	römisch- katholisch	Land-u. Forst- wirtschaft	Produ- zierendes Gewerbe		Land-u. Forst- wirtschaft	Produ- zierendes Gewerbe	Selbständ. u. Mithelf. Familien- angeh.	Ab- hängige
	1	2	3	4	5	6	7	8	9	10	11
28. Königsbronn											
499 m, 2 159 ha	4 258	2 027	2 705	1 363	73	2 898	2 092	83	1 582	253	1 839
1. Königsbronn, D (Pf) ..	3 947	1 883	2 496	1 284	48	2 658	1 940	63	1 465	235	1 705
2. Birkach, Hs	4	2	4	—	—	—	2	—	—	—	2
3. Seegartenhof, Hf	7	3	7	—	4	—	4	3	—	3	1
4. Stürzelhof, Hf	14	6	13	—	4	9	7	4	2	4	3
5. Waldsiedlung, Hsr	266	126	170	74	5	226	125	2	112	3	122
6. Zahnberg, Hf	15	5	10	5	7	5	10	7	3	6	4
7. Ziegelhütte, Hf	5	2	5	—	5	—	4	4	—	2	2
29. Nattheim											
558 m, 1 819 ha	2 346	1 151	1 530	740	205	1 515	1 254	154	915	219	1 035
1. Nattheim, D (Pf)	2 313	1 136	1 499	738	182	1 512	1 235	139	912	206	1 029
2. Wahlberg, Hfe	15	7	15	—	13	—	9	9	—	8	1
30. Niederstotzingen, Stadt											
473 m, 1 512 ha	2 138	1 027	1 136	923	418	1 142	1 081	277	628	342	739
31. Oberstotzingen, D (Pf)											
493 m, 526 ha	842	389	191	644	146	449	402	105	240	132	270
32. Ochsenberg, D											
615 m, 589 ha	451	203	324	111	120	202	217	92	106	76	141
33. Oggenhausen											
599 m, 1 040 ha	918	446	716	184	131	536	483	92	326	99	384
1. Oggenhausen, D	905	440	704	183	120	535	474	84	325	92	382
2. Heuhof, Hf	13	6	12	1	11	1	9	8	1	7	2
34. Sachsenhausen, D											
485 m, 319 ha	232	119	201	31	140	62	132	91	31	92	40
35. Söhnstetten											
601 m, 1 964 ha	1 369	656	1 135	214	319	754	761	227	444	266	495
1. Söhnstetten, D (Pf) ..	1 350	648	1 117	214	308	746	743	217	436	256	487
2. Dudelhof, W	19	8	18	—	11	8	18	10	8	10	8
36. Sonthelm an der Brenz, MG											
445 m, 1 839 ha	2 964	1 426	2 103	801	622	1 619	1 623	457	954	551	1 072
1. Sonthelm an der Brenz, D (Pf)	2 954	1 420	2 093	801	614	1 619	1 616	452	954	545	1 071
2. Heuhof, Hf	2	1	:	:	:	:	:	:	:	:	:
3. Schwarzenwang, Hf	8	5	8	—	6	—	5	3	—	4	1
37. Steinheim am Albuch, MG											
539 m, 6 275 ha	4 358	2 063	2 867	1 376	651	2 467	2 375	543	1 454	624	1 751
1. Steinheim am Albuch, D (Pf)	3 664	1 722	2 291	1 275	311	2 291	1 948	279	1 337	377	1 571
2. Bibersohl, Hf ^{*)}	—	—	—	—	—	—	—	—	—	—	—
3. Gnannenweiler, W	79	40	76	3	65	4	48	44	4	44	4

*) Am Stichtag der Volkszählung 1861 unbewohnt.

Gemeinde Höhenlage/Fläche Wohnplatz	Wohnbevölkerung						Erwerbspersonen				
	insgesamt	männlich	Religionszugehörigkeit		Überwiegender Lebensunterhalt des Ernährers durch		insgesamt	im Wirtschaftsbereich		nach der Stellung im Beruf	
			evangelisch	römisch-katholisch	Land- u. Forstwirtschaft	Produzierendes Gewerbe		Land- u. Forstwirtschaft	Produzierendes Gewerbe	Selbständ. u. Mitheif. Familienangeh.	Abhängige
1	2	3	4	5	6	7	8	9	10	11	
4. Irrmannsweiler, W	46	24	37	9	41	1	30	28	1	18	12
5. Klosterhof, W	76	34	64	12	12	34	42	9	23	12	30
6. Küpfendorf, W	62	29	58	4	37	11	39	32	6	32	7
7. Mittlere Ziegelhütte, Hf. .	32	23	29	2	3	8	22	12	6	—	22
8. Neuschalden, W	29	14	22	5	24	—	15	15	—	14	1
9. Obere Ziegelhütte, Hs ...	9	6	7	1	8	—	5	4	—	3	2
10. Sontheim im Stubental, W	339	162	268	81	147	116	211	114	75	115	96
11. Sontheimer Wirtshäusle, Hf	8	3	7	1	—	—	6	—	—	4	2
12. Untere Ziegelhütte, W ..	14	6	8	3	3	2	9	6	2	5	4
38. Stetten ob Lontal											
495 m, 942 ha	427	216	43	378	83	217	229	61	128	63	166
1. Stetten ob Lontal, D (Pf)	315	156	15	299	51	155	160	39	87	47	113
2. Lontal (St. Ulrich), W	74	40	10	63	19	41	41	10	27	11	30
3. Reuendorf, W	38	20	18	16	13	21	28	12	14	5	23
39. Trugenhofen											
498 m, 511 ha	320	132	61	255	76	57	121	56	34	58	63
1. Trugenhofen, D	158	68	10	148	61	45	90	48	26	56	34
2. Taxis, Schl u W	162	64	51	107	15	12	31	8	8	2	29
40. Zang, D (Pf)											
670 m, 1 424 ha	520	244	399	118	205	190	303	160	113	124	179

11. Landkreis Heilbronn

Fläche: 87 521 ha

Wohnbevölkerung: 162 658, dar. männlich 77 836 — evangelisch 106 549 — römisch-katholisch 51 056

Gemeinden: 99, dar. 15 Städte sowie 21 Gemeinden mit MG

Wohnplätze: 271, nämlich 14 HO — 4 Stadt — 3 Gd. dar. 1 mit Pf — 86 D, dar. 71 mit Pf — 54 W u. Z, dar. 1 mit Pf — 37 Hf — 9 Hfe — 26 Hs — 30 Hsr — 8 sonstige Wohnplätze

Gerichte und Behörden

Landgericht Heilbronn

Amtsgericht Besigheim: Lauffen am Neckar, Neckarwestheim

Amtsgericht Brackenheim: Botenheim, Brackenheim, Clebronn, Dürrenzimmern, Eibensbach, Frauenzimmern, Güglingen, Haberschlacht, Hausen an der Zaber, Kleingartach, Klingenberg, Leonbronn, Massenbach, Massenbachhausen, Meimsheim, Michelbach am Heuchelberg, Neipperg, Niederhofen, Nordhausen, Nordheim, Ochsenburg, Pfaffenhofen, Schwaigern, Stetten am Heuchelberg, Stockheim, Weiler an der Zaber, Zaberfeld

Amtsgericht Heilbronn: Abstatt, Affaltrach, Bachenau, Biberach, Bittelbronn, Bonfeld, Brettach, Bürg, Cleversulzbach, Dahenfeld, Degmarn, Duttendorf, Eberstadt, Eichelberg, Ellhofen, Erlenbach, Eschenau, Flein, Frankenbach, Bad Friedrichshall, Fürfeld, Gellmersbach, Gochsen, Grantschen, Großgartach, Gundelsheim, Höchstberg, Hölzern, Hößlinsülz, Horkheim, Ilsfeld, Jagsthausen, Kirchhausen, Kochersteinsfeld, Kochertürn, Lampoldshausen, Lehrensteinsfeld, Löwenstein, Möckmühl, Neckarsulm, Neuenstadt am Kocher, Neulautern, Obereisesheim, Obergriesheim, Oedheim, Offenau, Olnhausen, Roigheim, Schluchtern, Schozach, Siglingen, Sülzbach, Talheim, Tiefenbach, Untereisesheim, Untergriesheim, Untergruppenbach, Unterheinriet, Weiler bei Weinsberg, Weinsberg, Widdern, Willsbach, Wimmatal, Bad Wimpfen, Wüstenrot, Züttlingen

Amtsgericht Marbach am Neckar: Auenstein, Beilstein, Gronau, Schmidhausen

Arbeitsgericht Heilbronn: sämtliche Gemeinden, ausgenommen Auenstein, Beilstein, Gronau, Lauffen am Neckar, Neckarwestheim, Schmidhausen

Arbeitsgericht Ludwigsburg: Auenstein, Beilstein, Gronau, Lauffen am Neckar, Neckarwestheim, Schmidhausen
Sozialgericht Heilbronn: sämtliche Gemeinden

Bezirksnotariat Beilstein: Auenstein, Beilstein, Gronau, Schmidhausen

Bezirksnotariat Brackenheim: Botenheim, Brackenheim, Clebronn, Haberschlacht, Meimsheim, Neipperg

Bezirksnotariat Bad Friedrichshall: Bad Friedrichshall, Oedheim

Bezirksnotariat Güglingen I: Eibensbach, Frauenzimmern, Güglingen, Pfaffenhofen, Stockheim

Bezirksnotariat Güglingen II: Kleingartach, Leonbronn, Michelbach am Heuchelberg, Ochsenburg, Weiler an der Zaber, Zaberfeld

Bezirksnotariat Gundelsheim: Bachenau, Duttendorf, Gundelsheim, Höchstberg, Obergriesheim, Offenau, Tiefenbach, Untergriesheim

Bezirksnotariat Heilbronn IV: Frankenbach, Großgartach, Obereisesheim, Untereisesheim

Bezirksnotariat Heilbronn V: Abstatt, Flein, Horkheim, Talheim, Untergruppenbach

Bezirksnotariat Kirchhausen: Biberach, Bonfeld, Fürfeld, Kirchhausen

Bezirksnotariat Kirchheim am Neckar: Neckarwestheim

Bezirksnotariat Lauffen am Neckar: Ilsfeld, Lauffen am Neckar, Schozach

Bezirksnotariat Löwenstein: Eichelberg, Hößlinsülz, Löwenstein, Neulautern, Unterheinriet, Weiler bei Weinsberg, Wüstenrot

Bezirksnotariat Möckmühl: Bittelbronn, Jagsthausen, Möckmühl, Olnhausen, Roigheim, Siglingen, Widdern, Züttlingen

Bezirksnotariat Neckarsulm: Dahenfeld, Erlenbach, Neckarsulm

Bezirksnotariat Neuenstadt am Kocher: Brettach, Bürg, Cleversulzbach, Degmarn, Gochsen, Kochersteinsfeld, Kochertürn, Lampoldshausen, Neuenstadt am Kocher

Bezirksnotariat Nordheim: Dürrenzimmern, Hausen an der Zaber, Klingenberg, Nordhausen, Nordheim

Bezirksnotariat Schwaigern: Massenbach, Massenbachhausen, Niederhofen, Schluchtern, Schwaigern, Stetten am Heuchelberg

Bezirksnotariat Weinsberg: Eberstadt, Gellmersbach, Grantschen, Hölzern, Weinsberg

Bezirksnotariat Willsbach: Affaltrach, Ellhofen, Eschenau, Lehrensteinsfeld, Sülzbach, Willsbach, Wimmatal

Bezirksnotariat Bad Wimpfen: Bad Wimpfen

Arbeitsamt Heilbronn: sämtliche Gemeinden ohne die Gemeinden der Nebenstellen Bad Friedrichshall-Jagstfeld und Brackenheim

- Nebenstelle Bad Friedrichshall: Jagstfeld: Bachenu, Bad Friedrichshall, Bittelbronn, Duttonberg, Gundelsheim, Höchstberg, Jagsthausen, Möckmühl, Obergriesheim, Offenau, Olnhausen, Roigheim, Siglingen, Tiefenbach, Unterseesheim, Untergriesheim, Widdern, Bad Wimpfen, Züttlingen
- Nebenstelle Brackenheim: wie Amtsgerichtsbezirk Brackenheim, ausgenommen Klingenberg, Massenbach, Massenbachhausen, Nordheim, Schwaigern
- Eichamt Heilbronn:** sämtliche Gemeinden
- Finanzamt Heilbronn:** sämtliche Gemeinden
- Flurbereinigungsamt Heilbronn:** sämtliche Gemeinden
- Forstamt Grobottwar:** Auenstein, Beilstein (tlw.), Gronau, Ilsfeld, Neckarwestheim, Schmidhausen, Schozach
- Forstamt Güglingen:** Botenheim, Cleebronn, Eibensbach, Frauenzimmern, Güglingen, Haberschlacht, Meimsheim, Pfaffenhofen, Stockheim, Weiler an der Zaber
- Forstamt Gundelsheim:** Bachenu, Dahenfeld, Degmarn, Duttonberg, Bad Friedrichshall, Gundelsheim, Höchstberg, Neckarsulm, Obergriesheim, Oedheim, Offenau, Tiefenbach, Untergriesheim, Bad Wimpfen
- Forstamt Heilbronn:** Abstatt, Erlenbach, Flein, Gellmersbach, Horkheim, Lauffen am Neckar, Lehrensteinsfeld, Talheim, Untergruppenbach, Unterheinriet, Weinsberg
- Forstamt Lichtenstein (Gemeinde Löwenstein):** Beilstein (tlw.), Eichelberg, Löwenstein, Neulautern, Weiler bei Weinsberg, Wüstenrot
- Forstamt Neuenstadt am Kocher:** Bittelbronn, Bürg, Cleversulzbach, Gochsen, Kochersteinsfeld, Kochertürn, Lampoldshausen, Möckmühl, Neuenstadt am Kocher, Roigheim, Siglingen
- Forstamt Öhringen:** Affaltrach, Bretlach, Eberstadt, Ellhofen, Eschenau, Grantschen, Hölzern, Höblinsülz, Sülzbach, Willsbach, Wimmmental
- Forstamt Schöntal:** Jagsthausen, Olnhausen, Widdern
- Forstamt Schwaigern:** Biberach, Bonfeld, Brackenheim, Dürrenzimmern, Frankenbach, Fürfeld, Großgartach, Hausen an der Zaber, Kleingartach, Klingenberg, Kirchhausen, Massenbach, Massenbachhausen, Neipperg, Niederhofen, Nordhausen, Nordheim, Obereisesheim, Schluchtern, Schwaigern, Stetten am Heuchelberg, Unterseesheim
- Forstamt Sternfels:** Leonbronn, Michelbach am Heuchelberg, Ochsenburg, Zaberfeld
- Gewerbeaufsichtsamt Heilbronn:** sämtliche Gemeinden
- Bezirksschulamt Heilbronn I (Süd):** Abstatt, Affaltrach, Auenstein, Beilstein, Botenheim, Brackenheim, Cleebronn, Dürrenzimmern, Eberstadt, Eibensbach, Eichelberg, Ellhofen, Eschenau, Flein, Frankenbach, Frauenzimmern, Gellmersbach, Grantschen, Gronau, Großgartach, Güglingen, Haberschlacht, Hausen an der Zaber, Hölzern, Höblinsülz, Horkheim, Ilsfeld, Kleingartach, Klingenberg, Lauffen am Neckar, Lehrensteinsfeld, Leonbronn, Löwenstein, Meimsheim, Michelbach am Heuchelberg, Neckarwestheim, Neipperg, Neulautern, Niederhofen, Nordhausen, Nordheim, Ochsenburg, Pfaffenhofen, Schluchtern, Schmidhausen, Schozach, Schwaigern, Stetten am Heuchelberg, Stockheim, Sülzbach, Talheim, Untergruppenbach, Unterheinriet, Weiler bei Weinsberg, Weiler an der Zaber, Weinsberg, Willsbach, Wimmmental, Wüstenrot, Zaberfeld
- Bezirksschulamt Heilbronn II (Nord):** Bachenu, Biberach, Bittelbronn, Bonfeld, Bretlach, Bürg, Cleversulzbach, Dahenfeld, Degmarn, Duttonberg, Erlenbach, Bad Friedrichshall, Fürfeld, Gochsen, Gundelsheim, Höchstberg, Jagsthausen, Kirchhausen, Kochersteinsfeld, Kochertürn, Lampoldshausen, Massenbach, Massenbachhausen, Möckmühl, Neckarsulm, Neuenstadt am Kocher, Obereisesheim, Obergriesheim, Oedheim, Offenau, Olnhausen, Roigheim, Siglingen, Tiefenbach, Unterseesheim, Untergriesheim, Widdern, Bad Wimpfen, Züttlingen
- Landespolizei-Kreiskommissariat Heilbronn:** sämtliche Gemeinden
- Landwirtschaftsamt Heilbronn mit Schule:** wie Amtsgerichtsbezirke Heilbronn und Marbach am Neckar, ausgenommen Ilsfeld, Schozach
- Landwirtschaftliche Beratungsstelle Lauffen am Neckar mit Schule:** wie Amtsgerichtsbezirk Brackenheim, dazu Ilsfeld, Lauffen am Neckar, Neckarwestheim, Schozach
- Regierungsveterinärat Heilbronn I:** Abstatt, Affaltrach, Biberach, Bonfeld, Eichelberg, Ellhofen, Eschenau, Flein, Frankenbach, Fürfeld, Grantschen, Großgartach, Höblinsülz, Horkheim, Kirchhausen, Lehrensteinsfeld, Löwenstein, Neulautern, Obereisesheim, Schluchtern, Sülzbach, Talheim, Unterseesheim, Untergruppenbach, Unterheinriet, Weiler bei Weinsberg, Weinsberg, Willsbach, Wimmmental, Wüstenrot
- Regierungsveterinärat Heilbronn II:** Bachenu, Bittelbronn, Bretlach, Bürg, Cleversulzbach, Dahenfeld, Degmarn, Duttonberg, Eberstadt, Erlenbach, Bad Friedrichshall, Gellmersbach, Gochsen, Gundelsheim, Höchstberg, Hölzern, Jagsthausen, Kochersteinsfeld, Kochertürn, Lampoldshausen, Möckmühl, Neckarsulm, Neuenstadt am Kocher, Obergriesheim, Oedheim, Offenau, Olnhausen, Roigheim, Siglingen, Tiefenbach, Untergriesheim, Widdern, Bad Wimpfen, Züttlingen
- Regierungsveterinärat Heilbronn III (Sitz in Brackenheim):** wie Amtsgerichtsbezirke Besigheim, Brackenheim, Marbach am Neckar, dazu Ilsfeld, Schozach
- Staatliches Gesundheitsamt Heilbronn:** sämtliche Gemeinden
- Staatliches Hochbauamt Heilbronn:** sämtliche Gemeinden
- Staatliches Liegenschaftsamt Heilbronn:** sämtliche Gemeinden
- Staatliches Vermessungsamt Heilbronn:** Abstatt, Affaltrach, Auenstein, Beilstein, Biberach, Bonfeld, Eberstadt, Eichelberg, Ellhofen, Eschenau, Flein, Frankenbach, Fürfeld, Gellmersbach, Grantschen, Gronau, Großgartach,

Hölzern, Hößlinsülz, Horkheim, Ilsfeld, Kirchhausen, Klingenberg, Lauffen am Neckar, Lehensteinsfeld, Löwenstein, Massenbach, Massenbachhausen, Neckarwestheim, Neulautern, Obereisesheim, Schluchtern, Schmidhausen, Schozach, Schwaigern, Stetten am Heuchelberg, Sülzbach, Talheim, Untereisesheim, Untergruppenbach, Unterheinriet, Weiler bei Weinsberg, Weinsberg, Willsbach, Wimmatal, Bad Wimpfen, Wüstenrot

Staatliches Vermessungsamt Heilbronn (Nebenstelle Brackenheim): wie Amtsgerichtsbezirk Brackenheim, ausgenommen Klingenberg, Massenbach, Massenbachhausen, Schwaigern, Stetten am Heuchelberg

Staatliches Vermessungsamt Heilbronn (Nebenstelle Neckarsulm): Bachenau, Bittelbronn, Brettach, Bürg, Cleversulzbach, Dahenfeld, Degmarn, Duttenberg, Erlenbach, Bad Friedrichshall, Gochsen, Gundelsheim, Höchstberg, Jagsthausen, Kochersteinsfeld, Kochertürn, Lampoldshausen, Möckmühl, Neckarsulm, Neuenstadt am Kocher, Obergriesheim, Oedheim, Offenau, Olnhausen, Roigheim, Siglingen, Tiefenbach, Untergriesheim, Widdern, Züttlingen

Straßenbauamt Heilbronn: sämtliche Gemeinden

Versorgungsamt Heilbronn: sämtliche Gemeinden

Wasserwirtschaftsamt Heilbronn: sämtliche Gemeinden

Hauptzollamt Heilbronn

Zollamt Heilbronn-Güterbahnhof: sämtliche Gemeinden, ausgenommen Bittelbronn, Bürg, Gochsen, Jagsthausen, Kochersteinsfeld, Kochertürn, Lampoldshausen, Möckmühl, Olnhausen, Roigheim, Siglingen, Widdern, Züttlingen

Zollamt Öhringen: Bittelbronn, Bürg, Gochsen, Jagsthausen, Kochersteinsfeld, Kochertürn, Lampoldshausen, Möckmühl, Olnhausen, Roigheim, Siglingen, Widdern, Züttlingen

Kirchliche Stellen

Evangelisches Dekanat Besigheim: Die Pfarreien von Lauffen am Neckar, Neckarwestheim

Evangelisches Dekanat Brackenheim: Die Pfarreien von Botenheim, Brackenheim, Clebronn, Dürrenzimmern, Eibensbach, Frauenzimmern, Güglingen, Haberschlacht, Hausen an der Zaber, Kleingartach, Leonbronn, Massenbach, Meimsheim, Neipperg, Niederhofen, Nordhausen, Nordheim, Ochsenburg, Pfaffenhofen, Schwaigern, Stetten am Heuchelberg, Weiler an der Zaber, Zaberfeld-Michelbach am Heuchelberg

Evangelisches Dekanat Erbach/Odenwald (Hessen): Die Pfarrei von Bad Wimpfen

Evangelisches Dekanat Heilbronn: Die Pfarreien von Biberach, Bonfeld, Flein, Frankenbach, Fürfeld, Großgartach, Horkheim, Ilsfeld, Klingenberg, Obereisesheim, Talheim, Untereisesheim, Untergruppenbach

Evangelisches Dekanat Marbach am Neckar: Die Pfarreien von Auenstein, Beilstein, Gronau

Evangelisches Dekanat Neuenstadt am Kocher: Die Pfarreien von Brettach, Cleversulzbach, Bad Friedrichshall, Gochsen, Gundelsheim, Jagsthausen-Olnhausen, Kochersteinsfeld, Lampoldshausen, Möckmühl-Bittelbronn, Neckarsulm, Neuenstadt am Kocher, Roigheim, Siglingen, Widdern, Züttlingen

Evangelisches Dekanat Sinsheim (Nordbaden): Die Pfarrei von Schluchtern

Evangelisches Dekanat Weinsberg: Die Pfarreien von Affaltrach-Weiler bei Weinsberg, Eberstadt, Eschenau, Gellmersbach, Lehensteinsfeld, Löwenstein, Neulautern, Sülzbach, Unterheinriet, Weinsberg, Willsbach, Wüstenrot

Katholisches Dekanat Bretten: Die Pfarrei von Schluchtern

Katholisches Dekanat Heppenheim (Hessen): Die Pfarrei von Bad Wimpfen

Katholisches Dekanat Ludwigsburg: Die Pfarreien von Lauffen am Neckar, Talheim

Katholisches Dekanat Neckarsulm: Die Pfarreien von Affaltrach, Bachenau, Brackenheim, Dahenfeld, Degmarn, Duttenberg, Erlenbach, Erlenbach-Binswangen, Bad Friedrichshall, Gundelsheim, Höchstberg, Kirchhausen, Kochertürn, Massenbachhausen, Möckmühl, Neckarsulm, Obergriesheim, Oedheim, Offenau, Stockheim, Tiefenbach, Untergriesheim, Weinsberg, Wimmatal

Körperschaften des öffentlichen Rechts

Allgemeine Ortskrankenkasse Heilbronn: wie Staatliches Vermessungsamt Heilbronn und Nebenstelle Brackenheim

Allgemeine Ortskrankenkasse Neckarsulm: wie Staatliches Vermessungsamt Heilbronn, Nebenstelle Neckarsulm

Handwerkskammer Heilbronn: sämtliche Gemeinden

Industrie- und Handelskammer Heilbronn: sämtliche Gemeinden

Gemeinde Höhenlage/Fläche Wohnplatz	Wohnbevölkerung						Erwerbspersonen				
	ins- gesamt	männ- lich	Religions- zugehörigkeit		Überwiegender Lebensunterhalt des Ernährers durch		ins- gesamt	im Wirtschafts- bereich		nach der Stellung im Beruf	
			evan- gelisch	römisch- katho- lisch	Land- u. Forst- wirtschaft	Produ- zierendes Gewerbe		Land- u. Forst- wirtschaft	Produ- zierendes Gewerbe	Selbständ. u. Mithelf. Familien- angeh.	Ab- hängige
1	2	3	4	5	6	7	8	9	10	11	
1. Abstatt											
241 m, 964 ha	1 048	504	884	130	310	467	606	266	259	292	314
1. Abstatt, D	784	378	652	121	207	362	456	193	205	227	229
2. Happenbach, W	236	109	209	5	79	103	134	58	53	59	75
3. Vohenlohe, Hsr	19	10	18	1	15	2	9	8	1	6	3
4. Wildeck, Schl	9	7	5	3	9	-	7	7	-	-	7
2. Affaltrach, D (Pf)											
203 m, 392 ha	1 652	781	1 045	555	153	908	805	115	493	176	629
3. Auenstein, MG											
235 m, 674 ha	1 077	542	952	78	314	404	597	254	247	287	310
1. Auenstein, D (Pf)	799	403	681	72	171	343	431	146	208	180	251
2. Absteiter Hof, W	119	61	117	2	81	21	72	58	10	57	15
3. Helfenberg, W	159	78	154	4	62	40	94	50	29	50	44
4. Bachenau, D (Pf)											
241 m, 356 ha	420	190	8	412	179	160	207	109	80	109	98
5. Beilstein, Stadt											
257 m, 1 694 ha	2 338	1 144	1 932	216	305	1 023	1 213	333	588	442	771
1. Beilstein, HO	2 137	1 045	1 735	214	195	988	1 073	233	564	344	729
2. Etzelswenden, W	57	27	57	-	32	5	39	31	3	32	7
3. Farnersberg, W	15	8	15	-	14	-	9	9	-	9	-
4. Obere Ölmühle, Hf	5	3	5	-	5	-	4	4	-	4	-
5. Söhlbach, W	36	20	36	-	26	8	29	22	6	20	9
6. Steinberg, Hs	4	2	4	-	4	-	4	4	-	4	-
7. Stocksberg, W	78	36	75	1	28	17	50	28	12	28	21
8. Untere Ölmühle, Hs	6	3	5	1	1	5	5	2	3	-	5
6. Biberach											
184 m, 1 058 ha	2 035	993	1 259	736	304	1 193	1 039	255	614	354	685
1. Biberach, D (Pf)	1 991	970	1 222	729	264	1 190	1 012	232	611	331	681
2. Konradsberg, Hfe	44	23	37	7	40	3	27	23	3	23	4
7. Bittelbronn, D											
309 m, 455 ha	194	92	182	8	125	36	125	99	17	105	20
8. Bonfeld, MG											
206 m, 1 154 ha	1 203	583	1 058	130	288	533	619	230	285	251	368
1. Bonfeld, D (Pf)	1 166	563	1 026	126	269	523	592	216	277	243	349
2. Eichhäuser Hof, Hf	17	10	13	3	14	-	12	9	-	1	11
3. Obere Mühle, Hf	7	4	7	-	-	5	6	-	5	2	4
4. Untere Mühle, Hfe	13	6	12	1	5	5	9	5	3	5	4
9. Botenheim, D (Pf)¹⁾											
191 m, 433 ha	908	436	821	81	380	339	523	285	176	314	209
10. Brackenheim, Stadt											
192 m, 971 ha	3 058	1 374	2 140	858	235	1 601	1 532	203	885	420	1 112
1. Brackenheim, HO	3 043	1 366	2 125	858	235	1 588	1 523	201	878	413	1 110
2. Burgermühle, Hs	3	2	3	-	-	3	3	-	3	3	-
3. St.-Johannis-Mühle, Hsr	12	6	12	-	-	10	6	2	4	4	2

¹⁾ Bürgermeister zugleich in Haberschlacht und Neipperg gewählt (§ 73 GO).

Gemeinde Höhenlage/Fläche Wohnplatz	Wohnbevölkerung						Erwerbspersonen				
	ins- gesamt	männ- lich	Religions- zugehörigkeit		Überwiegender Lebensunterhalt des Ernährers durch		ins- gesamt	im Wirtschafts- bereich		nach der Stellung im Beruf	
			evan- gelisch	römisch- katholi- sch	Land- u. Forst- wirtschaft	Produ- zierendes Gewerbe		Land- u. Forst- wirtschaft	Produ- zierendes Gewerbe	Selbständ. u. Mithelf. Familien- angeh.	Ab- hängige
	1	2	3	4	5	6	7	8	9	10	11
11. Brettach, D (Pf), MG											
188 m, 1 351 ha	1 017	486	932	44	402	341	580	336	170	398	182
12. Bürg											
199 m, 500 ha	361	177	262	89	127	149	191	90	76	57	134
1. Bürg, D	336	162	243	83	106	146	174	76	74	57	117
2. Hösselinhof, Hsr	25	15	19	6	21	3	17	14	2	-	17
13. Cleeborn, MG											
237 m, 1 710 ha	1 659	789	1 449	178	413	802	978	380	469	451	527
1. Cleeborn, D (Pf)	1 582	749	1 400	154	397	789	937	367	463	435	502
2. Katharinenplaisir, Hf ...	7	4	1	6	5	-	5	4	-	1	4
3. Magenheim, Schl u Hf ..	15	6	5	7	-	4	7	-	2	3	4
4. Michaelsberg, Hs	7	3	-	7	-	-	5	-	1	-	5
5. Neumagenheim, Hs	10	7	9	1	10	-	5	5	-	2	3
6. Treffentritt, W	38	20	34	3	1	9	19	4	3	10	9
14. Cleversulzbach, D (Pf)											
190 m, 528 ha	502	252	463	26	182	207	302	166	103	181	121
15. Dabenfeld, D (Pf)											
225 m, 563 ha	639	298	27	604	246	250	393	209	142	207	186
16. Degmarn, D (Pf)											
191 m, 361 ha	522	287	42	475	158	263	311	151	135	155	156
17. Dürrenzimmern, D (Pf)²⁾											
210 m, 430 ha	704	312	626	54	315	223	419	261	120	285	134
18. Duttonberg											
184 m, 581 ha	428	209	41	385	171	142	260	136	80	145	115
1. Duttonberg, D (Pf)	389	186	21	366	150	130	238	125	73	144	94
2. Heuchlingen, Gdet	39	23	20	19	21	12	22	11	7	1	21
19. Eberstadt, MG											
195 m, 997 ha	1 391	649	1 228	159	277	748	797	247	423	303	494
1. Eberstadt, D (Pf)	1 170	542	1 023	143	207	646	668	186	366	242	426
2. Buchhorn, W	78	37	67	11	16	42	41	14	22	14	27
3. Klingenhof, W	33	16	33	-	13	14	21	14	6	14	7
4. Lennach, W	110	54	105	5	41	46	67	33	29	33	34
20. Eibensbach, D (Pf)³⁾											
242 m, 322 ha	441	231	378	48	121	239	255	110	128	116	139
21. Eichelberg											
290 m, 497 ha	406	168	358	30	166	98	256	129	51	129	127
1. Eichelberg, D	338	158	297	25	166	98	193	129	51	129	64
2. Friedrichshof, Hf	68	10	61	5	-	-	63	-	-	-	63

²⁾ Bürgermeister zugleich in Hausen an der Zaber gewählt (§ 73 GO).
³⁾ gewählt (§ 73 GO).

³⁾ Bürgermeister zugleich in Frauenzimmern und Güglingen

Gemeinde Höhenlage/Fläche Wohnplatz	Wohnbevölkerung						Erwerbspersonen				
	ins- gesamt	männ- lich	Religions- zugehörigkeit		Überwiegender Lebensunterhalt des Ernähmers durch		ins- gesamt	im Wirtschafts- bereich		nach der Stellung im Beruf	
			evan- gelisch	römisch- katho- lisch	Land- u. Forst- wirtschaft	Produ- zierendes Gewerbe		Land- u. Forst- wirtschaft	Produ- zierendes Gewerbe	Selbständ. u. Mithelf. Familien- angeh.	Ab- hängige
1	2	3	4	5	6	7	8	9	10	11	
22. Ellhofen, D											
181 m, 588 ha	1 408	667	1 070	272	159	686	738	173	387	243	495
23. Erlenbach, MG											
180 m, 1 272 ha	2 998	1 457	344	2 625	435	1 798	1 626	429	904	519	1 107
1. Erlenbach, D (Pf)	2 082	1 018	215	1 847	288	1 230	1 122	275	630	335	787
2. Binswangen, Gdet (Pf) ...	916	439	129	778	147	568	504	154	274	184	320
24. Eschenau, MG											
216 m, 771 ha	1 432	703	1 111	215	242	708	759	216	385	276	483
1. Eschenau, D (Pf)	1 341	650	1 039	201	181	696	705	173	387	236	469
2. Kriegshölzle, Hf	11	4	11	-	8	-	5	4	-	2	3
3. Waldhof, Hf	9	6	7	2	9	-	2	2	-	1	1
4. Wieslensdorf, W	71	43	54	12	44	12	47	37	8	37	10
25. Flein, D (Pf)											
210 m, 848 ha	2 926	1 407	2 395	458	345	1 405	1 594	412	776	553	1 041
26. Frankenbach											
173 m, 889 ha	3 516	1 692	2 757	592	205	1 849	1 755	175	1 059	281	1 474
1. Frankenbach, D (Pf) ..	3 443	1 654	2 705	572	147	1 841	1 714	142	1 052	281	1 433
2. Hipfelhof, Schl u Hf ...	73	38	52	20	58	8	41	33	7	-	41
27. Frauenzimmern, D (Pf)⁴⁾											
214 m, 400 ha	456	210	403	42	144	164	258	135	94	143	115
28. Friedrichshall, Bad, Stadt											
167 m, 1 465 ha	8 582	4 118	4 188	4 177	351	5 025	3 951	209	2 538	692	3 259
1. Hagenbach, Stadtt	1 142	566	366	756	91	743	546	92	356	114	432
2. Jagstfeld, Stadtt	3 031	1 405	830	2 153	76	1 619	1 286	56	779	208	1 088
3. Kochendorf, Stadtt	4 409	2 147	2 992	1 268	184	2 663	2 109	151	1 403	370	1 739
29. Fürfeld, D (Pf), MG											
215 m, 820 ha	693	331	660	31	239	283	412	191	158	206	206
30. Gellmersbach, D (Pf)											
210 m, 336 ha	503	244	427	70	173	183	279	151	95	162	117
31. Gochsen											
194 m, 854 ha	945	461	819	114	279	408	521	217	235	255	266
1. Gochsen, D (Pf)	930	453	806	112	270	406	514	212	233	250	264
2. Buchsmühle, Hs ⁵⁾	-	-	-	-	-	-	-	-	-	-	-
3. Haaghof, Hf	6	4	6	-	5	-	3	3	-	3	-
4. Sonnenhof, Hs	9	4	7	2	4	2	4	2	2	2	2
32. Grantschen, D											
194 m, 210 ha	504	248	443	60	159	196	281	143	98	150	131
33. Gronau⁵⁾											
246 m, 793 ha	970	457	852	71	209	464	575	240	243	290	285
1. Gronau, D (Pf)	678	317	590	66	116	356	400	154	188	191	209
2. Prevorst, W (Pf)	292	140	262	5	93	108	175	86	57	99	76

⁴⁾ Bürgermeister zugleich in Güglingen und Eibensbach gewählt (§ 73 GO).

⁵⁾ Am Stichtag der Volkszählung 1961 unbewohnt.

⁶⁾ Bürgermeister zugleich in Schmidhausen gewählt (§ 73 GO).

Gemeinde Höhenlage/Fläche Wohnplatz	Wohnbevölkerung						Erwerbspersonen				
	ins- gesamt	männ- lich	Religions- zugehörigkeit		Überwiegender Lebensunterhalt des Ernährers durch		ins- gesamt	im Wirtschafts- bereich		nach der Stellung im Beruf	
			evan- gelisch	römisch- katho- lisch	Land- u. Forst- wirtschaft	Produ- zierendes Gewerbe		Land- u. Forst- wirtschaft	Produ- zierendes Gewerbe	Selbständ. u. Mithelf. Familien- angeh.	Ab- hängige
	1	2	3	4	5	6	7	8	9	10	11
34. Großgartach, D (Pf), MG 179 m, 1 683 ha	3 908	1 891	3 115	670	438	1 910	2 053	493	1 037	673	1 380
35. Güglingen, Stadt⁷⁾ 206 m, 896 ha	1 932	882	1 611	243	260	982	1 014	267	561	391	623
1. Güglingen, HO	1 891	863	1 573	242	249	972	996	258	556	381	615
2. Sägmühle, Hf	10	6	10	—	—	9	3	—	3	1	2
3. Sophienhof, Hf	8	4	7	1	1	1	4	2	1	2	2
36. Gundelsheim, Stadt 154 m, 1 960 ha	3 220	1 577	792	2 408	239	1 662	1 547	216	887	377	1 170
1. Gundelsheim, HO	2 768	1 357	680	2 087	184	1 459	1 325	136	786	299	1 026
2. Böttingen, D	367	182	51	316	37	202	182	52	100	61	121
3. Böttinger Hof, Hf	5	4	5	—	5	—	5	5	—	—	5
4. Dornbach, W	23	13	15	8	23	—	14	14	—	6	8
5. Hohschön, Hf	11	6	10	1	10	1	8	7	1	5	3
6. Michaelsberg, Hsr	17	7	1	16	—	—	8	2	—	6	2
7. Schloß Horneck, Hsr	31	8	30	1	—	—	5	—	—	—	5
37. Haberschlacht, D (Pf)⁸⁾ 236 m, 275 ha	354	162	332	13	170	97	227	149	50	161	66
38. Hausen an der Zaber, D (Pf)⁹⁾ 198 m, 824 ha	1 150	564	1 034	108	395	485	650	319	268	344	306
39. Höchstberg 240 m, 600 ha	546	274	24	518	158	267	317	139	141	148	169
1. Höchstberg, D (Pf)	524	265	24	500	143	261	301	129	135	139	162
2. Bachmühle, Hs	12	5	—	8	8	5	8	3	5	3	5
3. Bernbrunn, Hf ¹⁰⁾	10	4	—	10	9	1	8	7	1	6	2
40. Hölzern, D 202 m, 253 ha	290	137	260	22	101	117	161	89	54	93	68
41. Hößlinsülz, D 220 m, 372 ha	332	164	301	10	137	73	179	112	40	121	58
42. Horkheim, D (Pf) 169 m, 486 ha	1 421	691	1 062	279	220	688	753	169	390	200	553
43. Ilsfeld, MG¹¹⁾ 240 m, 1 723 ha	2 437	1 177	2 174	193	570	1 101	1 422	545	631	676	746
1. Ilsfeld, D (Pf)	2 294	1 107	2 040	189	487	1 060	1 323	476	607	607	716
2. Landturm, Hsr	11	5	11	—	11	—	9	9	—	8	1
3. Untere Mühle, Hs	6	3	6	—	4	2	5	4	1	4	1
4. Wüstenhausen, W	126	62	117	4	88	39	85	56	23	57	28

⁷⁾ Bürgermeister zugleich in Eibensbach und Frauenzimmern gewählt (§ 73 GO). ⁸⁾ Bürgermeister zugleich in Botenheim und Neipperg gewählt (§ 73 GO). ⁹⁾ Bürgermeister zugleich in Dürrenzimmern gewählt (§ 73 GO). ¹⁰⁾ Dieser Wohnplatz erstreckt sich auch auf die Gemeinde Allfeld, Landkreis Mosbach. ¹¹⁾ Bürgermeister zugleich in Schozach gewählt (§ 73 GO).

Gemeinde Höhenlage/Fläche Wohnplatz	Wohnbevölkerung						Erwerbspersonen				
	ins- gesamt	männ- lich	Religions- zugehörigkeit		Überwiegender Lebensunterhalt des Ernährers durch		ins- gesamt	im Wirtschafts- bereich		nach der Stellung im Beruf	
			evan- gelisch	römisch- katho- lisch	Land- u., Forst- wirtschaft	Produ- zierendes Gewerbe		Land- u. Forst- wirtschaft	Produ- zierendes Gewerbe	Selbständ. u. Mithelf. Familien- angeh.	Ab- hängige
1	2	3	4	5	6	7	8	9	10	11	
44. Jagsthausen, MG											
212 m, 1 277 ha	954	444	767	148	238	369	535	210	205	249	286
1. Jagsthausen, D (Pf) ...	799	364	630	134	130	352	426	123	191	182	244
2. Äußerer Pfitzhof, W	16	7	14	-	11	-	9	9	-	9	-
3. Edelmannshof, Hf	9	6	7	2	8	-	6	6	-	2	4
4. Leuterstäl (Stahlhof), Hf .	23	13	17	6	22	-	19	18	1	16	3
5. Mittlerer Pfitzhof, W	33	18	33	-	20	6	27	19	7	18	9
6. Pfitzhof, W	9	2	9	-	5	2	6	5	1	5	1
7. Stolzenhof, Hf	22	12	17	5	17	-	17	14	-	1	16
8. Unterer Pfitzhof, W	12	8	12	-	11	-	10	10	-	9	1
45. Kirchhausen, D (Pf)											
210 m, 1 147 ha	2 091	1 037	177	1 883	317	1 114	1 116	339	576	418	698
46. Kleingartach, Stadt											
220 m, 1 123 ha	978	450	884	89	290	331	564	288	186	324	240
1. Kleingartach, HO	973	447	879	89	285	331	560	284	186	320	240
2. Kirschenhof, Hf	5	3	5	-	5	-	4	4	-	4	-
47. Klingenberg, D (Pf)											
161 m, 272 ha	1 094	552	812	186	112	603	563	107	334	135	428
48. Kochersteinsfeld											
193 m, 1 115 ha	835	421	771	61	270	364	477	238	172	270	207
1. Kochersteinsfeld, D (Pf)	812	407	751	58	253	361	459	224	171	264	195
2. Buchhof, Hf	3	2	3	-	3	-	3	3	-	3	-
3. Schweizerhof, Hf	20	12	17	3	14	3	15	11	1	3	12
49. Kochertürn											
174 m, 841 ha	663	308	43	616	300	202	382	220	115	227	155
1. Kochertürn, D (Pf) ...	577	273	42	531	228	196	318	166	108	175	143
2. Brambacherhof, W	86	35	1	85	72	6	64	54	7	52	12
50. Lampoldshausen, D (Pf)											
253 m, 1 586 ha	836	405	762	68	256	361	475	245	175	263	212
51. Lauffen am Neckar, Stadt											
175 m, 2 263 ha	8 533	4 100	6 520	1 654	831	4 718	4 464	734	2 735	1 187	3 277
1. Lauffen am Neckar, HO	8 509	4 087	6 496	1 654	815	4 715	4 450	724	2 733	1 177	3 273
2. Landturn, Hfe	24	13	24	-	18	3	14	10	2	10	4
52. Lehensteinsfeld, D (Pf)											
220 m, 622 ha	1 011	491	842	124	307	401	569	253	215	256	313
53. Leonbronn, D (Pf)											
250 m, 573 ha	629	294	562	53	109	335	364	137	195	156	208
54. Löwenstein, Stadt											
385 m, 1 974 ha	1 693	818	1 497	152	408	457	942	366	242	436	506
1. Löwenstein, HO	647	306	588	59	97	246	359	123	125	191	168
2. Altenhau, W	11	6	11	-	7	4	9	8	1	7	2
3. Bachhäusle, Hs ¹²⁾	-	-	-	-	-	-	-	-	-	-	-

12) Am Stichtag der Volkszählung 1961 unbewohnt.

Gemeinde Höhenlage/Fläche Wohnplatz	Wohnbevölkerung						Erwerbspersonen				
	ins- gesamt	männ- lich	Religions- zugehörigkeit		Überwiegender Lebensunterhalt des Ernährers durch		ins- gesamt	im Wirtschafts- bereich		nach der Stellung im Beruf	
			evan- gelisch	römisch- katholisch	Land- u. Forst- wirtschaft	Produ- zierendes Gewerbe		Land- u. Forst- wirtschaft	Produ- zierendes Gewerbe	Selbständ. u. Mithelf. Familien- angeh.	Ab- hängige
1	2	3	4	5	6	7	8	9	10	11	
4. Beckershof, Hf	12	5	12	-	10	-	9	7	-	4	5
5. Breitenauer Hof, Hf	17	8	11	6	14	-	12	10	-	4	8
6. Frankenhof, Hsr	15	8	14	1	12	1	13	12	1	11	2
7. Gerberhäusle, Hsr	22	12	22	-	12	7	10	7	3	6	4
8. Hirtweiler, W	70	32	63	6	25	9	38	18	5	21	17
9. Klostermühle, Hs	4	1	4	-	4	-	4	4	-	4	-
10. Lichtenstern, W	166	118	155	4	1	-	31	1	-	-	31
11. Mittelmühle, Hs	6	2	6	-	1	5	3	1	2	2	1
12. Obermühle, Hsr	13	6	13	-	-	11	7	1	4	1	6
13. Reisach, W	243	123	221	18	120	57	150	98	35	99	51
14. Rittelhof, W	96	42	92	4	57	19	52	34	10	29	23
15. Sanatorium Löwenstein, Hsr	159	44	112	40	-	1	122	-	2	-	122
16. Seemühle, Hsr	8	4	8	-	7	-	6	5	1	5	1
17. Stocksberg (Stocksberger Jagdhaus), Hsr	2	1	:	:	:	:	:	:	:	:	:
18. Teusserbad, Hsr	187	92	170	12	31	97	106	30	52	45	61
19. Weingarhaus, Hs	6	3	6	-	4	-	4	4	-	4	-
20. Ziegelhütte, Hsr	9	5	8	1	4	-	6	4	1	3	3
55. Massenbach, D (Pf)											
214 m, 848 ha	934	466	814	114	249	457	567	228	275	255	312
56. Massenbachhausen, D (Pf)											
213 m, 876 ha	1 464	720	95	1 362	294	715	828	276	396	353	475
57. Meimsheim											
185 m, 740 ha	1 341	659	1 119	197	238	700	721	210	389	287	434
1. Meimsheim, D (Pf) ...	1 310	640	1 095	190	226	684	703	202	379	276	427
2. Bellevue, Hs	11	7	6	5	7	4	8	4	4	2	6
3. Obere Schellenmühle, Hs.	9	5	9	-	5	3	6	3	3	5	1
4. Untere Schellenmühle, Hsr	11	7	9	2	-	9	4	1	3	4	-
58. Michelbach am Heuchel- berg, D											
229 m, 307 ha	384	183	358	13	193	111	222	142	61	151	71
59. Möckmühl, Stadt											
179 m, 2 013 ha	3 012	1 393	2 183	747	295	1 467	1 540	292	751	425	1 115
1. Möckmühl, HO	2 908	1 338	2 099	734	217	1 459	1 473	236	748	392	1 081
2. Brandhölzle, Hf	10	7	10	-	6	1	7	4	1	4	3
3. Schwärzerhof, Hsr	21	10	14	7	17	-	14	13	-	2	12
4. Siegelbach, W	52	25	40	6	39	7	34	28	2	25	9
5. Sülzhof, Hsr	21	13	20	-	16	-	12	11	-	2	10
60. Neckarsulm, Stadt											
162 m, 1 189 ha	15 299	7 257	5 840	8 829	267	9 773	7 572	360	5 162	1 040	6 532
61. Neckarwestheim, MG											
266 m, 1 397 ha	1 422	679	1 193	184	325	673	776	281	368	337	439
1. Neckarwestheim, D (Pf)	1 332	629	1 128	161	279	639	724	249	350	313	411
2. Leuchtmannshof, Hf	8	5	8	-	2	4	4	3	1	3	1
3. Liebenstein, herzogliche Domäne, Schl u Hf	22	11	9	11	21	-	10	9	-	3	7
4. Neckarberg, Hsr	32	18	21	11	5	22	17	5	12	5	12
5. Pfahlhof, Hsr	28	16	27	1	18	8	21	15	5	13	8

Gemeinde Höhenlage/Fläche Wohnplatz	Wohnbevölkerung						Erwerbspersonen				
	insgesamt	männlich	Religionszugehörigkeit		Überwiegender Lebensunterhalt des Ernährers durch		insgesamt	im Wirtschaftsbereich		nach der Stellung im Beruf	
			evangelisch	römisch-katholisch	Land- u. Forstwirtschaft	Produzierendes Gewerbe		Land- u. Forstwirtschaft	Produzierendes Gewerbe	Selbständ. u. Mithelf. Familienangeh.	Abhängige
	1	2	3	4	5	6	7	8	9	10	11
62. Neipperg⁽¹²⁾											
250 m, 564 ha	502	255	464	35	253	134	314	205	71	196	118
1. Neipperg, D (Pf)	487	247	456	28	238	134	307	198	71	196	111
2. Neipperg, Schl u Hf	15	8	8	7	15	—	7	7	—	—	7
63. Neuenstadt am Kocher, Stadt											
182 m, 1 223 ha	1 656	767	1 290	281	189	794	805	160	403	293	512
64. Neulautern											
360 m, 264 ha	390	185	335	35	14	217	189	33	118	57	132
1. Neulautern, D (Pf) ...	342	182	299	28	11	191	167	28	104	50	117
2. Altlautern, W	8	3	8	—	—	—	5	2	—	4	1
3. Eisenlautern, W	18	8	13	3	3	13	10	3	7	3	7
4. Lautertal, Hsr	11	5	6	1	—	3	1	—	1	—	1
5. Roßtaig, W	13	7	9	3	—	10	6	—	6	—	6
65. Niederhofen⁽¹³⁾											
215 m, 778 ha	577	269	541	33	181	243	353	185	132	210	143
1. Niederhofen, D (Pf)...	577	269	541	33	181	243	353	185	132	210	143
2. Fuchsberg, Hsr ⁽¹³⁾	—	—	—	—	—	—	—	—	—	—	—
66. Nordhausen, D (Pf)											
199 m, 199 ha	430	199	385	40	151	153	266	138	84	151	115
67. Nordheim, D (Pf), MG											
181 m, 1 073 ha	3 315	1 605	2 652	498	400	1 694	1 784	376	1 001	556	1 228
68. Oberseisheim, D (Pf)											
174 m, 745 ha	2 094	1 006	1 684	325	205	1 245	1 033	192	636	270	763
69. Obergriesheim, D (Pf)											
217 m, 433 ha	605	297	31	574	204	292	316	140	140	142	174
70. Ochsenburg											
303 m, 471 ha	553	267	507	37	191	229	349	177	142	197	152
1. Ochsenburg, D (Pf) ...	539	259	498	32	186	223	341	172	139	191	150
2. Riesenhof, W	14	8	9	5	5	6	8	5	3	6	2
71. Oedheim, MG											
168 m, 1 763 ha	2 950	1 468	361	2 554	477	1 725	1 576	431	901	510	1 066
1. Oedheim, D (Pf)	2 814	1 395	306	2 475	368	1 718	1 485	369	893	479	1 006
2. Falkenstein, W	34	17	—	34	33	—	25	22	1	19	6
3. Grollenhof, Hf	2	1	—	—	—	—	—	—	—	—	—
4. Lautenbach, Hf	68	38	37	31	54	4	46	33	5	9	37
5. Willenbach, Hf	32	17	18	14	22	3	20	17	2	3	17
72. Offenau											
148 m, 565 ha	1 581	729	257	1 311	141	918	809	169	492	216	593
1. Offenau, D (Pf)	1 565	722	253	1 299	136	913	799	165	488	211	588
2. Ziegelhütte, Hsr	16	7	4	12	5	5	10	4	4	5	5

¹²⁾ Bürgermeister zugleich in Botenheim und Haberschlacht gewählt (§ 73 GO). ¹³⁾ Bürgermeister zugleich in Stetten am Heuchelberg gewählt (§ 73 GO). ¹⁴⁾ Am Stichtag der Volkszählung 1961 unbewohnt.

Gemeinde Höhenlage/Fläche Wohnplatz	Wohnbevölkerung						Erwerbspersonen				
	ins- gesamt	männ- lich	Religions- zugehörigkeit		Überwiegender Lebensunterhalt des Ernährers durch		ins- gesamt	im Wirtschafts- bereich		nach der Stellung im Beruf	
			evan- gelisch	römisch- katholisch	Land- u. Forst- wirtschaft	Produ- zierendes Gewerbe		Land- u. Forst- wirtschaft	Produ- zierendes Gewerbe	Selbständ. u. Mithelf. Familien- angeh.	Ab- hängige
1	2	3	4	5	6	7	8	9	10	11	
73. Olnhausen, D 200 m, 491 ha 330 162 300 28 115 121 194 98 72 110 84											
74. Pfaffenhofen¹⁶⁾ 206 m, 857 ha 1 259 584 1 118 104 249 692 681 235 364 286 395											
1. Pfaffenhofen, D (Pf) .. 1 213 560 1 078 98 233 681 656 217 357 268 388											
2. Bogersmühle, Hs 4 3 4 — 1 3 2 1 1 2 —											
3. Rodbachhof, W 42 21 36 6 15 8 23 17 6 16 7											
75. Roigheim, D (Pf), MG 220 m, 1 401 ha 1 563 769 1 283 239 231 959 858 215 530 278 580											
76. Schluchtern, D (Pf) 181 m, 864 ha 1 807 894 1 046 726 204 973 976 214 552 293 683											
77. Schmidhausen¹⁷⁾ 245 m, 832 ha 572 288 536 27 339 140 353 248 81 262 91											
1. Schmidhausen, D 150 77 138 10 68 49 90 55 28 60 30											
2. Am Mühlberg, Hsr 34 16 25 9 1 27 16 2 14 2 14											
3. Billensbach, W 136 74 135 1 94 17 86 65 12 72 14											
4. Gagerenberg, W 36 16 36 — 28 7 19 17 2 17 2											
5. Jettenbach, W 97 50 90 1 59 20 63 44 13 46 17											
6. Kaisersbach, W 59 29 59 — 46 10 39 32 8 32 7											
7. Klingen, W 32 16 30 1 24 5 23 19 4 19 4											
8. Maad, W 23 8 23 — 19 4 15 14 1 14 1											
9. Neurmühle, Hs 5 2 — 5 — 1 2 — 1 — 2											
78. Schozach, D¹⁸⁾ 252 m, 220 ha 404 192 341 49 109 134 206 80 70 88 118											
79. Schwaigern, Stadt 107 m, 2 205 ha 4 169 1 974 2 992 1 005 646 1 908 2 163 544 1 081 712 1 451											
1. Schwaigern, HO 4 112 1 943 2 942 998 609 1 908 2 130 517 1 080 684 1 446											
2. Lachenhof, Hf 5 3 5 — 3 — 5 5 — 5 —											
3. Marienhof, Hf 12 7 8 4 8 — 7 6 1 5 2											
4. Obere Mühle, Hs 8 5 8 — — 2 — — 2 —											
5. Römerhöfe, Hfe 25 12 25 — 22 — 13 12 — 12 1											
6. Untere Mühle (Freuden- mühle), Hs 7 4 4 3 4 — 6 4 — 4 2											
80. Siglingen, MG 174 m, 1 215 ha 1 245 629 1 015 196 363 512 667 288 281 334 333											
1. Siglingen, D (Pf) 870 448 673 163 120 457 443 109 251 161 282											
2. Kretzbach, W 126 59 102 24 93 11 76 65 7 59 17											
3. Reichertshausen, W 249 122 240 9 150 44 148 114 23 114 34											
81. Stetten am Heuchelberg, MG¹⁹⁾ 199 m, 1 116 ha 1 223 578 1 116 99 410 494 703 345 274 387 316											
1. Stetten am Heuchel- berg, D (Pf) 1 199 568 1 094 97 401 481 692 338 272 380 312											
2. Bahnhof, Hsr 19 8 17 2 6 3 9 5 2 5 4											
3. Obere Mühle, Hs 5 2 5 — 3 — 2 2 — 2 —											

¹⁶⁾ Bürgermeister zugleich in Weiler an der Zaber gewählt (§ 73 GO). ¹⁷⁾ Bürgermeister zugleich in Gronau gewählt (§ 73 GO).

¹⁸⁾ Bürgermeister zugleich in Ilsfeld gewählt (§ 73 GO). ¹⁹⁾ Bürgermeister zugleich in Niederhofen gewählt (§ 73 GO).

Gemeinde: Höhenlage/Fläche Wohnplatz	Wohnbevölkerung						Erwerbspersonen				
	ins- gesamt	männ- lich	Religions- zugehörigkeit		Überwiegender Lebensunterhalt des Ernährers durch		ins- gesamt	im Wirtschafts- bereich		nach der Stellung im Beruf	
			evan- gelisch	römisch- kath- olisch	Land- u. Forst- wirtschaft	Produ- zierendes Gewerbe		Land- u. Forst- wirtschaft	Produ- zierendes Gewerbe	Selbständ. u. Mithelf. Familien- angeh.	Ab- hängige
1	2	3	4	5	6	7	8	9	10	11	
82. Stockheim, MG											
219 m, 337 ha	549	255	37	505	179	219	321	156	113	167	154
1. Stockheim, D (Pf)	532	247	28	497	169	218	309	148	112	160	149
2. Stocksberg, Schl u Hf	13	6	9	4	6	1	8	4	1	5	3
83. Sülzbach, D (Pf)											
189 m, 258 ha	804	377	625	135	85	428	432	122	226	156	276
84. Talheim											
216 m, 1 163 ha	2 484	1 214	1 244	1 198	296	1 249	1 314	308	701	381	933
1. Talheim, D (Pf)	2 327	1 129	1 160	1 130	259	1 174	1 225	273	660	360	865
2. Haigern, Kindererholungs- heim, Hf	5	1	5	—	5	—	3	3	—	3	—
3. Hohrain, Staatsdomäne, Hf	28	24	18	9	20	—	23	20	—	—	23
4. Rauher Stuch, Hsr	115	54	54	59	7	75	57	6	41	14	43
5. Talheimer Hof, Hf	9	6	7	—	5	—	6	6	—	4	2
85. Tiefenbach											
233 m, 497 ha	533	253	6	527	181	207	291	142	109	157	134
1. Tiefenbach, D (Pf)	528	252	6	522	179	207	288	140	109	154	134
2. Müssingrühle, Hs	5	1	—	5	2	—	3	2	—	3	—
86. Untereisesheim, D (Pf)											
161 m, 366 ha	1 017	494	826	153	138	598	548	125	316	157	391
87. Untergriesheim, D (Pf)											
160 m, 424 ha	648	289	54	589	107	316	337	102	165	130	207
88. Untergruppenbach											
254 m, 1 488 ha	2 133	1 023	1 697	368	279	1 083	1 092	257	564	351	741
1. Untergruppenbach, D (Pf)	1 590	765	1 223	319	164	814	763	124	432	208	555
2. Donnbronn, W	348	169	292	42	80	156	198	79	77	81	117
3. Obergruppenbach, W	180	84	167	7	30	91	120	49	53	56	64
4. Stettenfels, Schl u Hf	15	5	15	—	5	2	11	5	2	6	5
89. Unterheinriet											
256 m, 1 239 ha	1 205	570	1 160	25	319	549	693	326	269	360	333
1. Unterheinriet, D (Pf)	796	376	768	21	174	393	436	185	181	215	221
2. Oberheinriet, W	324	153	310	3	94	146	206	101	80	106	100
3. Vorhof, W	85	41	82	1	51	10	51	40	8	39	12
90. Weiler an der Zaber, D (Pf)¹⁰⁾											
212 m, 353 ha	381	173	358	14	98	177	222	103	94	111	111
91. Weiler bei Weinsberg, D											
220 m, 194 ha	358	170	330	23	95	152	214	109	79	125	89
92. Weinsberg, Stadt											
219 m, 1 394 ha	7 166	3 358	5 351	1 450	374	2 987	3 225	377	1 699	649	2 576
1. Weinsberg, HO	6 296	2 978	4 766	1 193	362	2 946	3 048	369	1 667	640	2 408
2. Rappenhof, Hsr	16	5	2	13	7	4	5	2	3	2	3

¹⁰⁾ Bürgermeister zugleich in Pfaffenhofen gewählt (§ 73 GO).

Gemeinde Höhenlage/Fläche Wohnplatz	Wohnbevölkerung						Erwerbspersonen				
	ins- gesamt	männ- lich	Religions- zugehörigkeit		Überwiegender Lebensunterhalt des Ernährers durch		ins- gesamt	im Wirtschafts- bereich		nach der Stellung im Beruf	
			evan- gelisch	römisch- katholi- sch	Land- u. Forst- wirtschaft	Produ- zierendes Gewerbe		Land- u. Forst- wirtschaft	Produ- zierendes Gewerbe	Selbständ. u. Mithelf. Familien- angeh.	Ab- hängige
1	2	3	4	5	6	7	8	9	10	11	
3. Stöcklesberg, Hsr	44	21	38	2	2	27	32	3	18	4	28
4. Weißenhof mit Psychiatri- schem Landeskrankenhaus und Staatsdomäne, Hsr ..	810	354	545	242	3	10	140	3	11	3	137
93. Widdern, Stadt											
185 m, 1 668 ha	1 134	548	889	189	322	485	676	292	286	362	314
1. Widdern, HO	1 097	533	852	189	297	483	653	272	284	344	309
2. Schustershof, Hf	12	6	12	—	10	1	7	6	1	6	1
3. Seehaus, Hf	4	2	4	—	4	—	4	4	—	2	2
4. Ziegelhütte, Hfe	21	7	21	—	11	1	12	10	1	10	2
94. Willsbach, MG											
198 m, 997 ha	2 265	1 095	1 784	437	312	1 158	1 193	274	639	424	769
1. Willsbach, D (Pf)	2 248	1 086	1 767	437	296	1 157	1 178	260	638	411	767
2. Neuhaus, W	10	5	10	—	9	1	9	8	1	8	1
3. Zeilhof, Hf	7	4	7	—	7	—	6	6	—	5	1
95. Wimmatal, D (Pf)											
213 m, 280 ha	354	170	39	315	78	130	182	75	71	83	99
96. Wimpfen, Bad, Stadt											
195 m, 1 938 ha	5 117	2 395	3 384	1 590	270	2 710	2 430	251	1 421	552	1 878
1. Wimpfen am Berg, HO	4 193	1 927	2 753	1 312	131	2 267	1 900	109	1 169	393	1 507
2. Allmend-Siedlung ²¹⁾ , Hfe	20	9	19	—	19	1	16	15	1	13	3
3. Erbach, Hf	12	6	11	1	8	3	7	6	1	5	2
4. Fleckinger Mühle, Hs ...	4	2	4	—	1	3	4	2	2	4	—
5. Höhe-Siedlung ²²⁾ , Hfe ..	14	8	14	—	8	4	8	8	—	8	—
6. Hohenstadt, D	255	116	187	64	64	96	156	58	58	63	93
7. Wanne-Siedlung ²³⁾ , Hfe ..	14	6	14	—	10	2	8	7	—	8	—
8. Wimpfen im Tal, Stadt ..	605	321	382	213	29	334	331	46	190	58	273
97. Wüstenrot, MG											
488 m, 1 371 ha	1 665	756	1 430	115	165	646	815	218	331	356	459
1. Wüstenrot, D (Pf)	936	437	813	68	63	347	430	76	186	177	253
2. Bernbach, W	28	13	25	1	3	13	12	4	5	3	9
3. Chausseehaus, Hs	6	4	3	3	—	3	4	—	1	1	3
4. Greuthof, W	84	38	80	2	11	36	43	17	16	17	26
5. Hals, Hs	4	3	4	—	2	—	3	3	—	3	—
6. Hasenhof, W	48	20	42	4	3	21	21	7	10	12	9
7. Horkenbrück, Hs	2	1	:	:	:	:	:	:	:	:	:
8. Lohmühle, Hsr	7	4	7	—	—	7	5	—	5	3	2
9. Neuhütte im Joachimstal, Hs	3	1	3	—	—	—	2	—	—	—	2
10. Schmellenhof, W	66	35	42	4	4	32	28	10	11	12	16
11. Spatzenhof, W	47	22	37	10	10	9	26	17	3	17	9
12. Stangenbach, W	213	95	181	7	20	109	122	41	56	50	72
13. Stollenhof, W	89	32	77	8	24	23	41	17	12	18	23
14. Weißenbronn, W	134	51	114	8	25	44	76	26	25	42	34

²¹⁾ ²²⁾ Von der Gemeinde im Zuge der Neubenennung vorgeschlagener Name des Wohnplatzes; das gesetzlich vorgeschriebene Benennungsverfahren war zur Zeit der Drucklegung noch nicht abgeschlossen.

Gemeinde Höhenlage/Fläche Wohnplatz	Wohnbevölkerung						Erwerbspersonen				
	insgesamt	männlich	Religionszugehörigkeit		Überwiegender Lebensunterhalt des Ernähmers durch		insgesamt	im Wirtschafts- bereich		nach der Stellung- im Beruf	
			evangelisch	römisch-katholisch	Land- u. Forstwirtschaft	Produzierendes Gewerbe		Land- u. Forstwirtschaft	Produzierendes Gewerbe	Selbständ. u. Mittelf. Familienangeh.	Abhängige
1	2	3	4	5	6	7	8	9	10	11	
98. Zaberfeld, MG											
227 m, 867 ha	981	451	908	56	213	496	543	191	273	258	285
1. Zaberfeld, D (Pf)	972	446	899	56	204	496	540	188	273	255	285
2. Reisenmühle, Hsr.	9	5	9	—	9	—	3	3	—	3	—
99. Züttlingen											
186 m, 1 137 ha	940	450	673	203	172	466	457	141	220	153	304
1. Züttlingen, D (Pf)	772	366	549	161	67	436	359	72	204	109	250
2. Assumstadt, Gdet	44	21	31	13	17	10	24	12	6	6	18
3. Domeneck, Schl	16	7	14	—	3	9	9	3	5	3	6
4. Erinstein, W	37	14	31	6	34	—	26	26	—	25	1
5. Habichtshöfe, Hfe	16	11	8	8	16	—	6	6	—	5	1
6. Maisenhalden, Hf	21	11	12	9	19	—	16	14	—	—	16
7. Seehof, Hf	12	7	8	4	11	—	4	3	—	—	4

12. Landkreis Künzelsau

Fläche: 34 204 ha

Wohnbevölkerung: 30 948, dar. männlich 14 783 — evangelisch 14 698 — römisch-katholisch 15 277

Gemeinden: 41, dar. 3 Städte sowie 6 Gemeinden mit MG

Wohnplätze: 104, nämlich 3 HO — 2 Gdet — 40 D, dar. 26 mit Pf — 40 W u. Z — 8 Hf — 1 Hfe — 6 Hs — 3 Hsr — 1 sonstiger Wohnplatz

Gerichte und Behörden

Landgericht Heilbronn

Amtsgericht Künzelsau: sämtliche Gemeinden

Arbeitsgericht Crailsheim: sämtliche Gemeinden

Sozialgericht Heilbronn: sämtliche Gemeinden

Bezirksnotariat Dörzbach: Ailringen, Altkrauthcim, Aschhausen, Bieringen, Dörzbach, Hohebach, Hollenbach, Jagstberg, Laibach, Marlach, Meßbach, Muldingen, Oberginsbach, Oberkessach, Unterginsbach, Zaisenhausen

Bezirksnotariat Ingelfingen: Berlichingen, Criesbach, Crispenhofen, Diebach, Dörrenzimmern, Eberstal, Ingelfingen, Muthof, Niedernhall, Schöntal, Sindeldorf, Weißbach, Westernhausen

Bezirksnotariat Künzelsau: Amrichshausen, Belsenberg, Buchenbach, Eberbach, Hermuthausen, Kocherstetten, Künzelsau, Laßbach, Morsbach, Nitzenhausen, Steinbach, Weldingsfelden

Arbeitsamt Schwäbisch Hall

Nebenstelle Künzelsau: sämtliche Gemeinden

Eichamt Heilbronn: sämtliche Gemeinden

Finanzamt Öhringen: sämtliche Gemeinden

Flurbereinigungsamt Crailsheim (Nebenstelle Künzelsau): sämtliche Gemeinden

Forstamt Dörzbach: Ailringen, Altkrauthcim, Dörrenzimmern, Dörzbach, Eberstal, Hohebach, Hollenbach, Laibach, Marlach, Meßbach, Oberginsbach, Sindeldorf, Unterginsbach

Forstamt Künzelsau: Amrichshausen, Belsenberg, Buchenbach, Criesbach, Diebach, Eberbach, Hermuthausen, Ingelfingen, Jagstberg, Kocherstetten, Künzelsau, Laßbach, Morsbach, Muldingen, Niedernhall, Nitzenhausen, Steinbach, Weldingsfelden, Zaisenhausen

Forstamt Schöntal: Aschhausen, Berlichingen, Bieringen, Crispenhofen, Muthof, Oberkessach, Schöntal, Weißbach, Westernhausen

Gewerbeaufsichtsamt Heilbronn: sämtliche Gemeinden

Bezirksschulamt Künzelsau: sämtliche Gemeinden

Landespolizei-Kreiskommissariat Künzelsau: sämtliche Gemeinden

Landwirtschaftsamt Künzelsau mit Schule: sämtliche Gemeinden

Regierungsveterinäramt Künzelsau: sämtliche Gemeinden

Staatliches Gesundheitsamt Künzelsau: sämtliche Gemeinden

Staatliches Hochbauamt Schwäbisch Hall: sämtliche Gemeinden

Staatliches Liegenschaftsamt Heilbronn: sämtliche Gemeinden

Staatliches Vermessungsamt Künzelsau: sämtliche Gemeinden

Straßenbauamt Künzelsau: sämtliche Gemeinden

Versorgungsamt Heilbronn: sämtliche Gemeinden

Wasserwirtschaftsamt Künzelsau: sämtliche Gemeinden

Hauptzollamt Heilbronn

Zollamt Bad Mergentheim: Ailringen, Altkrauthcim, Aschhausen, Berlichingen, Bieringen, Buchenbach, Dörzbach, Eberbach, Hohebach, Hollenbach, Jagstberg, Laibach, Marlach, Meßbach, Muldingen, Muthof, Oberginsbach, Oberkessach, Schöntal, Sindeldorf, Unterginsbach, Westernhausen, Zaisenhausen

Zollamt Öhringen: Amrichshausen, Belsenberg, Criesbach, Crispenhofen, Diebach, Dörrenzimmern, Eberstal, Hermuthausen, Ingelfingen, Kocherstetten, Künzelsau, Laßbach, Morsbach, Niedernhall, Nitzenhausen, Steinbach, Weißbach, Weldingsfelden

Kirchliche Stellen

Evangelisches Dekanat Künzelsau: Die Pfarreien von Belsenberg-Hermuthausen, Buchenbach, Crispenhofen-Weißbach, Dörrenzimmern, Dörzbach, Hohebach, Hollenbach, Ingelfingen, Kocherstetten, Künzelsau-Morsbach, Niedernhall, Schöntal-Rossach

Katholisches Dekanat Künzelsau: Die Pfarreien von Ailringen, Altkrauthcim, Amrichshausen, Aschhausen, Berlichingen, Bieringen, Eberstal, Jagstberg, Künzelsau, Künzelsau-Nagelsberg, Marlach, Meßbach, Muldingen, Niedernhall, Oberginsbach, Oberkessach, Schöntal, Sindeldorf, Weldingsfelden, Westernhausen

Körperschaften des öffentlichen Rechts

Allgemeine Ortskrankenkasse Künzelsau: sämtliche Gemeinden

Handwerkskammer Heilbronn: sämtliche Gemeinden

Industrie- und Handelskammer Heilbronn: sämtliche Gemeinden

Gemeinde Höhenlage/Fläche Wohnplatz	Wohnbevölkerung						Erwerbspersonen				
	insgesamt	männlich	Religionszugehörigkeit		Überwiegender Lebensunterhalt des Ernährers durch		insgesamt	im Wirtschaftsbereich		nach der Stellung im Beruf	
			evangelisch	römisch-katholisch	Land- u. Forstwirtschaft	Produzierendes Gewerbe		Land- u. Forstwirtschaft	Produzierendes Gewerbe	Selbständ. u. Mittelfam. angeh.	Abhängige
	1	2	3	4	5	6	7	8	9	10	11
1. Allringen, D (Pf), MG 280 m, 1 044 ha	439	213	16	422	298	42	261	214	30	220	41
2. Altkrauthelm, D (Pf), MG 238 m, 467 ha	366	169	5	361	202	84	219	152	49	166	53
3. Amrichshausen 401 m, 354 ha	343	151	18	325	134	126	197	100	72	105	92
1. Amrichshausen, D (Pf)	337	150	18	319	134	123	194	100	70	104	90
2. Zollhaus (Kügelhof), Hsr	6	1	—	6	—	3	3	—	2	1	2
4. Aschhausen, D (Pf) 279 m, 797 ha	303	154	29	274	171	59	170	115	37	105	65
5. Belsenberg 256 m, 892 ha	426	215	360	64	193	138	269	158	84	168	101
1. Belsenberg, D (Pf)	375	185	313	60	147	138	232	121	84	137	95
2. Rodachhof, Gdet	23	13	20	3	19	—	15	15	—	11	4
3. Siegelhof, Gdet	28	17	27	1	27	—	22	22	—	20	2
6. Berlichingen, MG 214 m, 672 ha	828	402	111	715	180	401	447	145	251	194	253
1. Berlichingen, D (Pf)	795	385	93	700	153	401	431	129	251	190	241
2. Neuho, Hf	29	15	18	11	23	—	12	12	—	—	12
3. Ziegelhütte ¹⁾ , Hs	4	2	—	4	4	—	4	4	—	4	—
7. Bleringen 214 m, 886 ha	1 041	485	71	962	357	418	575	250	249	295	280
1. Bleringen, D (Pf)	979	451	69	904	313	408	539	222	243	267	272
2. Weltersberg, W	62	34	2	58	44	10	36	28	6	28	8
8. Buchenbach 311 m, 1 207 ha	632	301	558	57	327	142	376	270	72	275	101
1. Buchenbach, D (Pf)	217	105	197	20	57	87	114	56	39	70	44
2. Berndshofen, W	120	58	115	3	58	27	81	56	18	84	17
3. Bodenhof, W	64	25	55	3	43	7	39	31	5	24	15
4. Heimhausen, W	169	81	136	24	114	21	97	82	12	81	16
5. Oberer Railhof, W	17	10	16	1	16	—	11	11	—	8	3
6. Sonnhofen, W	45	22	39	6	41	—	34	34	—	28	6
9. Criesbach, D 219 m, 362 ha	514	258	409	96	180	224	313	158	126	162	151
10. Crispenhofen 255 m, 909 ha	471	226	382	88	193	169	251	142	93	148	103
1. Crispenhofen, D (Pf)	422	203	333	88	152	169	222	113	93	119	103
2. Halberg, W	49	23	49	—	41	—	29	29	—	29	—
11. Diebach, D 323 m, 280 ha	201	109	8	193	133	34	118	88	24	91	27

¹⁾ Von der Gemeinde im Zuge der Neubenennung vorgeschlagener Name des Wohnplatzes; das gesetzlich vorgeschriebene Benennungsverfahren war zur Zeit der Drucklegung noch nicht abgeschlossen.

Gemeinde Höhenlage/Fläche Wohnplatz	Wohnbevölkerung						Erwerbspersonen				
	ins- gesamt	männ- lich	Religions- zugehörigkeit		Überwiegender Lebensunterhalt des Ernährers durch		ins- gesamt	im Wirtschafts- bereich		nach der Stellung im Beruf	
			evan- gelisch	römisch- katho- lisch	Land- u. Forst- wirtschaft	Produ- zierendes Gewerbe		Land- u. Forst- wirtschaft	Produ- zierendes Gewerbe	Selbständ. u. Mithelf. Familien- angeh.	Ab- hängige
1	2	3	4	5	6	7	8	9	10	11	
12. Dörrenzimmern											
309 m, 1 031	533	246	461	52	304	121	342	237	80	249	93
1. Dörrenzimmern,											
D (Pf)	332	154	270	43	182	72	204	141	46	147	57
2. Stachenhausen, W	201	92	191	9	122	49	138	96	34	102	36
13. Dörzbach, MG											
242 m, 1 333 ha	1 268	609	866	365	251	455	644	214	266	308	336
1. Dörzbach, D (Pf)	1 266	608	866	363	251	455	644	214	266	308	336
2. St. Wendel											
zum Stein, Hs	2	1	:	:	:	:	:	:	:	:	:
14. Eberbach, D											
278 m, 679 ha	211	102	172	21	112	38	109	76	26	81	28
15. Eberstal, D (Pf)											
269 m, 591 ha	353	174	5	348	220	63	200	142	41	145	55
16. Hermuthausen, D											
407 m, 650 ha	280	137	236	44	135	71	168	115	31	119	49
17. Hohebach											
253 m, 1 215 ha	573	281	507	59	288	165	347	226	99	231	116
1. Hohebach, D (Pf)	491	236	427	59	211	164	284	165	98	177	107
2. Eisenhutsrot, W	25	14	25	—	24	1	20	19	1	15	5
3. Heßlachshof, W	31	17	29	—	27	—	23	22	—	19	4
4. Wendischenhof, W	26	14	26	—	26	—	20	20	—	20	—
18. Hollenbach, D (Pf), MG											
391 m, 1 487 ha	534	256	506	24	326	104	341	253	60	255	86
19. Ingelfingen, Stadt											
217 m, 1 168 ha	2 338	1 110	1 555	615	321	1 297	1 238	290	718	384	854
1. Ingelfingen, HO	2 150	1 008	1 383	605	186	1 278	1 125	190	710	308	817
2. Bobachshof, W	35	22	35	—	33	2	25	24	1	21	4
3. Bühlhof, W	45	27	41	2	34	—	31	27	—	10	21
4. Jägerhaus, Hf	5	3	5	—	4	—	3	3	—	2	1
5. Kocherstein, W	10	3	8	2	6	2	6	5	1	4	2
6. Lipfersberg, W	76	40	66	6	46	11	35	30	4	28	7
7. Scheurachshof, W	17	7	17	—	12	4	13	11	2	11	2
20. Jagstberg											
351 m, 1 121 ha	498	239	13	485	371	51	290	236	39	235	55
1. Jagstberg, D (Pf)	298	142	3	295	201	45	172	128	33	136	36
2. Hohenrot, W	103	52	—	103	79	6	63	55	6	51	12
3. Seidelklingen, W	87	39	—	87	81	—	48	46	—	42	6
4. Unterer Railhof, W	10	6	10	—	10	—	7	7	—	6	1
21. Kocherstetten											
254 m, 817 ha	528	245	444	53	167	209	306	136	126	159	147
1. Kocherstetten, D (Pf)	463	215	395	40	142	202	274	117	124	139	135
2. Buchenmühle, Hfe	15	7	15	—	8	1	7	5	1	5	2
3. Schloß Stetten, W	50	23	34	13	17	6	25	14	1	15	10

Gemeinde Höhenlage/Fläche Wohnplatz	Wohnbevölkerung						Erwerbspersonen				
	ins- gesamt	männ- lich	Religions- zugehörigkeit		Überwiegender Lebensunterhalt des Ernährers durch		ins- gesamt	im Wirtschafts- bereich		nach der Stellung im Beruf	
			evan- gelisch	römisch- katho- lisch	Land- u. Forst- wirtschaft	Produ- zierendes Gewerbe		Land- u. Forst- wirtschaft	Produ- zierendes Gewerbe	Selbständ. u. Mithelf. Familien- angeh.	Ab- hängige
	1	2	3	4	5	6	7	8	9	10	11
22. Künzelsau, Stadt											
218 m, 1 497 ha	7 830	3 639	4 180	3 245	280	3 656	3 701	243	2 117	746	2 955
1. Künzelsau, HO	8 726	3 101	3 762	2 568	67	3 047	3 136	63	1 802	539	2 597
2. Gaisbacher Rank, Hsr ...	38	19	26	8	12	15	14	5	6	5	9
3. Garnberg, D	398	190	292	101	71	233	207	74	116	82	125
4. Hofratsmühle, Hsr	21	11	11	7	—	15	11	1	9	5	6
5. Nagelsberg, D (Pf)	647	318	69	561	130	346	333	100	184	115	218
23. Laibach, D											
306 m, 392 ha	210	96	8	196	130	37	115	81	23	80	35
24. Laßbach											
435 m, 872 ha	303	161	289	14	197	56	227	171	47	165	62
1. Laßbach, W	38	21	35	3	25	2	33	28	4	24	9
2. Falkenhof, Hf	11	5	11	—	10	—	9	9	—	8	1
3. Kugelhof, Hf	24	11	19	5	17	1	16	15	1	14	2
4. Mäusdorf, D	117	64	114	3	60	35	90	56	27	62	28
6. Rappoldsweller Hof, Hf ..	10	5	10	—	9	—	9	9	—	8	1
6. Vogelsberg, D	103	55	100	3	76	18	70	54	15	49	21
25. Marlach											
225 m, 629 ha	485	225	14	466	239	106	295	185	71	201	94
1. Marlach, D (Pf)	387	180	11	383	204	84	247	159	55	171	76
2. Altdorf, W	39	18	3	36	21	12	26	17	9	17	9
3. Sershof, W	13	9	—	13	13	—	8	8	—	8	—
4. Unterer Sershof, Hf	6	2	—	6	1	—	2	1	—	1	1
26. Meßbach, D (Pf)											
331 m, 293 ha	158	77	21	136	94	16	91	63	11	53	38
27. Morsbach, D											
223 m, 347 ha	397	181	286	53	96	194	234	86	113	96	138
28. Muldingen, MG											
288 m, 1 278 ha	870	421	14	849	295	192	411	223	106	271	140
1. Muldingen, D (Pf)	792	382	13	776	245	186	368	185	103	234	134
2. Bachmühle, Hs	3	1	—	3	3	—	3	3	—	3	—
3. Badhaus, Hsr	12	6	1	11	1	6	6	2	3	3	3
4. Ochsentel, W	63	32	—	59	46	—	34	33	—	31	3
29. Muthof²⁾											
341 m, 543 ha	314	144	27	283	196	78	175	127	43	127	48
1. Muthof, W	85	39	—	85	63	19	54	46	8	45	9
2. Büschelhof, W	80	42	24	65	42	37	51	30	21	30	21
3. Schleierhof, W	139	63	3	133	91	22	70	51	14	52	18
30. Niedernhall, Stadt											
202 m, 1 771 ha	2 338	1 162	1 543	744	286	1 494	1 253	251	845	289	964
1. Niedernhall, HO	2 241	1 099	1 495	696	213	1 480	1 177	197	831	285	892
2. Hermersberg, W	39	24	30	9	18	14	32	12	14	4	28
3. Waldzimmern, Hsr	58	39	18	39	55	—	44	42	—	—	44

*) Sitz der Gemeindeverwaltung: Schleierhof.

Gemeinde Höhenlage/Fläche Wohnplatz	Wohnbevölkerung						Erwerbspersonen				
	ins- gesamt	männ- lich	Religions- zugehörigkeit		Überwiegender Lebensunterhalt des Ernährers durch		ins- gesamt	im Wirtschafts- bereich		nach der Stellung im Beruf	
			evan- gelisch	römisch- katho- lisch	Land- u. Forst- wirtschaft	Produ- zierendes Gewerbe		Land- u. Forst- wirtschaft	Produ- zierendes Gewerbe	Selbständ. u. Mithelf. Familien- angeh.	Ab- hängige
	1	2	3	4	5	6	7	8	9	10	11
31. Nitzzenhausen											
431 m, 636 ha	250	118	215	31	137	52	139	100	25	97	42
1. Nitzzenhausen, D	154	68	139	14	83	26	87	63	12	65	22
2. Berndshausen, W	96	50	76	17	54	26	52	37	13	32	20
32. Oberginsbach, D (Pf)											
297 m, 622 ha	318	147	11	306	247	44	204	166	31	164	40
33. Oberkessach											
250 m, 1 638 ha	1 036	484	37	996	416	292	606	359	173	416	190
1. Oberkessach, D (Pf)...	939	436	29	907	341	292	550	306	172	368	182
2. Hopfengarten, W	62	30	8	54	46	—	33	31	1	28	5
3. Weigental, W	35	18	—	35	29	—	23	22	—	20	3
34. Schöntal											
210 m, 1 663 ha	436	224	265	170	171	61	204	110	36	91	113
1. Schöntal, D (Pf)	233	127	139	94	42	29	91	24	21	36	55
2. Eichelshof, W	37	15	3	34	36	—	27	27	—	25	2
3. Halsberg, Hf	30	14	29	1	21	3	15	7	3	—	15
4. Kreuzberg, Hs	4	1	—	4	—	1	1	—	1	—	1
5. Neusaß, Hf	8	5	4	4	8	—	4	4	—	2	2
6. Rossach, W	114	57	85	28	58	28	57	39	11	21	36
7. Spitzenhof, W	10	5	5	5	6	—	9	9	—	7	2
35. Sindeldorf, D (Pf)											
249 m, 511 ha	491	224	11	480	252	137	246	141	90	156	90
36. Steinbach^{*)}											
412 m, 785 ha	228	119	197	31	175	31	154	132	18	123	31
1. Steinbach, D	73	41	72	1	67	2	52	50	2	46	6
2. Büttelbronn, W	30	17	30	—	21	6	18	17	1	14	4
3. Ohrenbach, W	81	36	52	29	52	20	51	38	12	36	15
4. Wolfsölden, W	44	25	43	1	35	3	33	27	3	27	6
37. Unterginsbach, D											
251 m, 490 ha	184	93	5	179	110	47	96	75	18	83	13
38. Weißbach											
200 m, 373 ha	1 038	508	749	224	73	751	547	54	435	77	470
1. Weißbach, D	999	491	713	223	47	742	523	41	425	67	456
2. Gutthof, W	17	8	16	—	14	—	11	11	—	10	1
3. Schloß, Schl	22	9	20	1	12	9	13	2	10	—	13
39. Weldingsfelden											
399 m, 563 ha	236	122	85	142	156	32	144	114	19	113	31
1. Weldingsfelden, D (Pf)	211	107	61	141	138	32	125	95	19	95	30
2. Eschenhof, W	25	15	24	1	18	—	19	19	—	18	1
40. Westernhausen, D (Pf)											
248 m, 904 ha	874	422	25	841	278	365	469	217	205	235	234
41. Zaisenhausen											
324 m, 635 ha	272	134	4	268	180	17	149	122	13	124	25
1. Zaisenhausen, D	231	110	4	227	143	14	119	93	12	95	24
2. Staigerbach, W	41	24	—	41	37	3	30	29	1	29	1

*) Sitz der Gemeindeverwaltung: Ohrenbach.

13. Landkreis Leonberg

Fläche: 28 955 ha

Wohnbevölkerung: 99 219, dar. männlich 48 466 — evangelisch 66 680 — römisch-katholisch 26 620

Gemeinden: 27, dar. 5 Städte sowie 6 Gemeinden mit MG

Wohnplätze: 81; nämlich 5 HO — 6 Stadt — 22 D, dar. 21 mit Pf — 5 Hf — 1 Hfe — 14 Hs — 26 Hsr — 2 sonstige Wohnplätze

Gerichte und Behörden

Landgericht Stuttgart

Amtsgericht Leonberg: sämtliche Gemeinden

Arbeitsgericht Stuttgart: sämtliche Gemeinden

Sozialgericht Stuttgart: sämtliche Gemeinden

Bezirksnotariat Ditzingen: Ditzingen, Hirschlanden, Höfingen, Schöckingen

Bezirksnotariat Gerlingen: Gerlingen

Bezirksnotariat Korntal: Heimerdingen, Hemmingen, Korntal, Münchingen, Weissach

Bezirksnotariat Leonberg: Gebersheim, Leonberg

Bezirksnotariat Renningen: Flacht, Friolzheim, Heimsheim, Malmshcim, Perouse, Renningen, Rutesheim, Warmbronn

Bezirksnotariat Weil der Stadt: Hausen an der Würm, Merklngen, Mönsheim, Münklingen, Schafhausen, Weil der Stadt, Wimsheim

Arbeitsamt Stuttgart

Nebenstelle Leonberg: sämtliche Gemeinden

Eichamt Stuttgart: sämtliche Gemeinden

Finanzamt Leonberg: sämtliche Gemeinden

Flurbereinigungsamt Besigheim: sämtliche Gemeinden

Forstamt Heimerdingen: Flacht, Gebersheim, Heimerdingen, Hemmingen, Hirschlanden, Höfingen, Rutesheim, Schöckingen, Weissach

Forstamt Leonberg: Hausen an der Würm, Heimsheim, Leonberg, Malmshcim, Merklngen, Münklingen, Perouse, Renningen, Warmbronn

Forstamt Bad Liebenzell: Schafhausen, Weil der Stadt

Forstamt Stuttgart-Solltude (Sitz in Stuttgart-N): Ditzingen, Gerlingen, Korntal, Münchingen

Forstamt Wiernsheim: Friolzheim, Mönsheim, Wimsheim

Gewerbeaufsichtsamt Stuttgart, Bezirk I: sämtliche Gemeinden

Bezirksschulamt Leonberg: sämtliche Gemeinden

Landespolizei-Kreiskommissariat Leonberg: sämtliche Gemeinden

Landwirtschaftsamt Leonberg mit Schule: sämtliche Gemeinden

Regierungsveterinärat Leonberg: sämtliche Gemeinden

Staatliches Gesundheitsamt Leonberg: sämtliche Gemeinden

Staatliches Hochbauamt Eßlingen am Neckar in Stuttgart: sämtliche Gemeinden

Staatliches Liegenschaftsamt Stuttgart: sämtliche Gemeinden

Staatliches Vermessungsamt Leonberg: Flacht, Friolzheim, Gebersheim, Hausen an der Würm, Heimsheim, Leonberg, Malmshcim, Merklngen, Mönsheim, Münklingen, Perouse, Renningen, Rutesheim, Schafhausen, Warmbronn, Weil der Stadt, Wimsheim

Staatliches Vermessungsamt Leonberg (Nebenstelle Korntal): Ditzingen, Gerlingen, Heimerdingen, Hemmingen, Hirschlanden, Höfingen, Korntal, Münchingen, Schöckingen, Weissach

Straßenbauamt Besigheim: sämtliche Gemeinden

Versorgungsamt Stuttgart: sämtliche Gemeinden

Wasserwirtschaftsamt Besigheim: sämtliche Gemeinden

Hauptzollamt Stuttgart-West

Zollamt Stuttgart-Feuerbach: sämtliche Gemeinden

Kirchliche Stellen

Evangelisches Dekanat Leonberg: Die Pfarreien von Ditzingen, Flacht, Friolzheim, Gebersheim, Gerlingen, Heimerdingen, Heimsheim, Hemmingen, Hirschlanden, Höfingen, Korntal, Leonberg, Malmshcim, Merklngen, Mönsheim, Münchingen, Münklingen-Hausen an der Würm, Perouse, Renningen, Rutesheim, Schafhausen, Schöckingen, Warmbronn, Weil der Stadt, Weissach, Wimsheim

Katholisches Dekanat Weil der Stadt: Die Pfarreien von Ditzingen, Gerlingen, Korntal, Leonberg, Renningen, Weil der Stadt, Weissach

Körperschaften des öffentlichen Rechts

Allgemeine Ortskrankenkasse Leonberg: sämtliche Gemeinden

Handwerkskammer Stuttgart: sämtliche Gemeinden

Industrie- und Handelskammer Ludwigsburg: sämtliche Gemeinden

Gemeinde Höhenlage/Fläche Wohnplatz	Wohnbevölkerung						Erwerbspersonen				
	ins- gesamt	männ- lich	Religions- zugehörigkeit		Überwiegender Lebensunterhalt des Ernährers durch		ins- gesamt	im Wirtschafts- bereich		nach der Stellung im Beruf	
			evan- gelisch	römisch- katholisch	Land- u. Forst- wirtschaft	Produ- zierendes Gewerbe		Land- u. Forst- wirtschaft	Produ- zierendes Gewerbe	Selbständ. u. Mithelf. Familien- angeh.	Ab- hängige
	1	2	3	4	5	6	7	8	9	10	11
1. Ditzingen, MG											
303 m, 950 ha	8 725	4 301	5 323	2 796	253	5 114	4 647	202	3 110	574	4 073
1. Ditzingen, D (Pf)	8 565	4 218	5 212	2 753	241	5 025	4 559	193	3 055	550	4 009
2. Ferbermühle, Hs	9	6	5	4	4	4	6	2	3	2	4
3. Lerchenhöfe, Hfe	7	3	7	—	7	—	6	6	—	6	—
4. Maurenerberg, Hsr	68	32	47	18	—	29	29	—	15	6	23
5. Oberes Glemstal, Hsr ...	16	9	6	10	—	9	10	—	6	3	7
6. Ölberg, Hsr	20	12	15	5	—	14	12	—	10	—	12
7. Steinröhre, Hs	14	6	9	2	—	10	9	—	7	—	9
8. Tonmühle, Hsr	9	6	9	—	1	8	5	1	4	4	1
9. Zechlesmühle, Hsr	17	9	13	4	—	15	11	—	10	3	8
2. Flacht, D (Pf)											
409 m, 858 ha	1 099	526	871	208	185	589	602	170	335	214	388
3. Frießheim, D (Pf), MG											
450 m, 854 ha	1 235	601	968	185	118	731	727	126	455	182	545
4. Gebersheim, D (Pf)											
412 m, 456 ha	850	415	740	78	149	469	474	134	269	148	326
5. Gerlingen, Stadt											
336 m, 1 700 ha	13 706	6 866	7 947	4 607	239	7 524	7 769	277	4 843	834	6 935
1. Gerlingen, HO	8 251	4 233	4 934	2 666	222	4 877	4 709	265	3 153	573	4 136
2. Bopser, Hsr	466	227	309	98	1	177	218	1	90	46	172
3. Forchenrain, Hsr	239	118	144	51	—	106	118	—	58	27	91
4. Gehenbühl, Stadtt	3 846	1 949	1 978	1 547	7	2 167	2 166	8	1 429	103	2 063
5. Gerlinger Heide, Hsr ...	87	33	55	19	—	25	50	—	16	18	32
6. Glemstal, Hs	10	2	5	5	—	—	10	—	—	2	8
7. Krumbachtal, Hsr	13	6	6	3	—	4	9	—	2	1	8
8. Schillerhöhe, Stadtt	761	283	500	201	9	147	470	3	83	64	406
9. Stückach, Hsr	33	15	18	17	—	21	19	—	12	—	19
6. Hausen an der Würm											
384 m, 354 ha	507	246	401	90	83	296	302	93	169	117	185
1. Hausen an der Würm, D	485	237	388	81	82	277	290	92	159	113	177
2. Frohnmühle, Hsr	13	6	13	—	1	12	7	1	6	2	5
3. Obere Sägmühle, Hsr ...	9	3	—	9	—	7	5	—	4	2	3
7. Heimerdingen											
408 m, 887 ha	1 429	691	1 094	275	321	754	813	246	448	305	508
1. Heimerdingen, D (Pf) .	1 424	689	1 090	275	321	750	811	245	447	304	507
2. Haldenwaldmühle, Hs ...	5	2	4	—	—	4	2	1	1	1	1
8. Heimsheim, Stadt											
413 m, 1 432 ha	1 899	928	1 572	245	240	1 083	1 036	268	587	380	656
9. Hemmingen											
327 m, 1 234 ha	1 922	921	1 309	520	300	1 025	1 035	240	568	290	745
1. Hemmingen, D (Pf) ...	1 884	902	1 285	506	294	1 008	1 010	234	560	279	731
2. Hagmühle, Hs	6	3	6	—	1	4	3	1	2	2	1
3. Rohrsperg, Hs	14	7	5	9	3	8	7	3	3	3	4
4. Sägmühle, Hsr	18	9	13	5	2	5	15	2	3	6	9

Gemeinde Höhenlage/Fläche Wohnplatz	Wohnbevölkerung						Erwerbspersonen				
	ins- gesamt	männ- lich	Religions- zugehörigkeit		Überwiegender Lebensunterhalt des Ernährers durch		ins- gesamt	im Wirtschafts- bereich		nach der Stellung im Beruf	
			evan- gelisch	römisch- katho- lisch	Land- u. Forst- wirtschaft	Produ- zierendes Gewerbe		Land- u. Forst- wirtschaft	Produ- zierendes Gewerbe	Selbständ. u. Mithelf. Familien- angeh.	Ab- hängige
	1	2	3	4	5	6	7	8	9	10	11
10. Hirschlanden, D (Pf)											
335 m, 615 ha	1 191	601	750	381	178	696	669	146	411	161	508
11. Höfingen											
381 m, 799 ha	3 383	1 685	2 324	815	185	2 003	1 768	184	1 169	295	1 473
1. Höfingen, D (Pf)	3 347	1 668	2 300	803	185	1 973	1 755	184	1 157	292	1 463
2. Felsensägmühle, Hsr	13	4	5	8	—	13	4	—	4	1	3
3. Glauhalde, Hsr	5	2	5	—	—	3	1	—	1	—	1
4. Scheffelmühle, Hs	14	9	11	3	—	12	6	—	5	2	4
5. Tilghäuslesmühle, Hs	4	2	3	1	—	2	2	—	2	—	2
12. Korntal, Stadt											
304 m, 321 ha	8 510	4 060	6 093	1 958	135	3 561	4 070	104	2 167	496	3 574
13. Leonberg, Stadt¹⁾											
386 m, 3 129 ha	20 330	9 758	13 763	4 964	410	10 165	10 620	415	6 073	1 494	9 126
1. Leonberg, HO	7 738	3 622	5 440	1 772	122	3 211	3 934	102	1 992	584	3 350
2. Eltingen, Stadtt	6 512	3 228	4 580	1 366	232	3 777	3 603	275	2 324	650	2 953
3. Gartenstadt, Stadtt	1 196	546	755	361	1	671	705	1	380	28	677
4. Glemseck, Hsr	59	33	48	4	10	14	33	5	11	11	22
5. Hinter Ehrenberg, Hsr ..	68	32	37	8	—	41	32	—	28	1	31
6. Mahdental, Hsr	31	18	14	12	—	9	16	—	7	4	12
7. Ramtel, Stadtt	4 015	1 944	2 430	1 276	25	2 164	1 941	15	1 130	169	1 772
8. Rappenhof, Hsr	21	12	20	1	7	5	13	5	3	8	5
9. Schumesberg, Hsr	28	13	22	3	—	19	11	—	8	4	7
10. Silberberg, Stadtt	663	310	417	181	13	354	332	12	190	35	297
14. Malsheim											
401 m, 982 ha	2 853	1 378	2 052	720	203	1 645	1 554	330	906	423	1 131
1. Malsheim, D (Pf) ...	2 841	1 374	2 040	720	202	1 638	1 550	329	903	422	1 128
2. Rankmühle, Hs	12	4	12	—	1	7	4	1	3	1	3
15. Merklingen, MG											
393 m, 1 599 ha	3 119	1 528	2 258	685	330	1 872	1 665	315	1 027	469	1 196
1. Merklingen, D (Pf) ...	3 052	1 491	2 209	667	322	1 821	1 637	307	1 008	460	1 177
2. Grenzhof, Hf	4	2	4	—	2	—	2	2	—	2	—
3. Riemenmühle, Hs	19	10	14	5	3	13	8	3	4	3	5
16. Mönsheim, MG											
348 m, 1 678 ha	1 497	678	1 249	190	200	920	936	202	613	265	671
1. Mönsheim, D (Pf)	1 471	666	1 228	185	176	920	921	189	613	261	660
2. Lerchenhof, Hf	6	3	6	—	5	—	5	4	—	2	3
3. Obermönsheim, Schl u Hf	15	6	15	—	14	—	7	6	—	2	5
17. Münchingen, MG											
316 m, 1 748 ha	4 831	2 501	3 301	1 257	508	2 870	2 689	398	1 683	520	2 169
1. Münchingen, D (Pf) ...	3 702	1 906	2 592	929	342	2 254	2 025	274	1 312	394	1 631
2. Kallenberg, Hsr	1 044	545	679	290	118	587	617	92	361	116	501
3. Mauer, Hsr	85	50	30	38	48	29	47	32	10	10	37

¹⁾ Große Kreisstadt.

Gemeinde Höhenlage/Fläche Wohnplatz	Wohnbevölkerung						Erwerbspersonen.				
	ins- gesamt	männ- lich	Religions- zugehörigkeit		Überwiegender Lebensunterhalt des Ernährers durch		ins- gesamt	im Wirtschafts- bereich		nach der Stellung im Beruf	
			evan- gelisch	römisch- katholisch	Land- u. Forst- wirtschaft	Produ- zierendes Gewerbe		Land- u. Forst- wirtschaft	Produ- zierendes Gewerbe	Selbständ. u. Mithelf. Familien- angeh.	Ab- hängige
1	2	3	4	5	6	7	8	9	10	11	
18. Münklingen, D (Pf)											
455 m, 290 ha	691	328	522	75	80	429	371	122	213	139	232
19. Perouse, D (Pf)											
460 m, 266 ha	656	323	481	130	119	337	351	88	200	96	255
20. Renningen											
409 m, 2 133 ha	5 381	2 694	3 821	1 358	337	3 182	2 876	287	1 895	490	2 386
1. Renningen, D (Pf)	5 092	2 550	3 828	1 288	299	3 029	2 720	265	1 808	463	2 257
2. Ihingerhof, Hf	42	18	35	7	35	5	19	16	2	2	17
3. Kindelberg, Hsr	156	81	97	44	1	99	84	1	57	13	71
4. Längenbühlhof, Hf	3	2	2	1	2	—	3	2	—	1	2
5. Lutzenburg, Hs	3	1	1	2	—	2	3	1	2	1	2
6. Silberberg, Hsr	21	10	13	5	—	14	12	—	9	—	12
7. Weinberg, Hsr	64	32	45	11	—	33	35	2	17	10	25
21. Rutesheim											
447 m, 1 358 ha	4 617	2 289	3 207	1 231	244	3 067	2 608	277	1 878	442	2 166
1. Rutesheim, D (Pf)	3 803	1 899	2 849	829	241	2 525	2 197	274	1 666	417	1 780
2. Rutesheim-Heuweg, Sdlg	814	390	358	402	3	542	411	3	312	25	386
22. Schafhausen											
404 m, 611 ha	1 100	527	883	209	188	620	659	193	370	234	425
1. Schafhausen, D (Pf) ...	1 088	523	871	209	181	617	653	191	367	231	422
2. Ölmühle, Hsr	12	4	12	—	7	3	6	2	3	3	3
23. Schöckingen											
349 m, 590 ha	758	354	604	139	179	340	467	167	209	190	277
1. Schöckingen, D (Pf) ..	752	350	598	139	178	338	463	166	207	187	276
2. Talmühle, Hs	6	4	8	—	1	2	4	1	2	3	1
24. Warmbronn, D (Pf)											
418 m, 487 ha	826	389	623	168	91	431	418	109	227	142	276
25. Weil der Stadt, Stadt											
406 m, 1 462 ha	4 597	2 226	1 735	2 692	179	2 692	2 372	157	1 555	408	1 964
1. Weil der Stadt, HO ...	4 587	2 222	1 726	2 691	175	2 688	2 368	155	1 553	404	1 964
2. Güthlerhof, Hf	6	2	5	1	4	—	2	2	—	2	—
3. Planmühle, Hs	4	2	4	—	—	4	2	—	2	2	—
26. Weissach, MG											
376 m, 1 356 ha	2 137	1 007	1 684	411	238	1 247	1 209	249	740	383	826
1. Weissach, D (Pf)	2 130	1 004	1 677	411	237	1 242	1 203	248	736	381	822
2. Ölmühle, Hs	7	3	7	—	1	5	6	1	4	2	4
27. Wimsheim, D (Pf)											
415 m, 806 ha	1 370	645	1 105	233	159	859	771	190	475	243	528

14. Landkreis Ludwigsburg

Fläche: 42 401 ha

Wohnbevölkerung: 243 849, dar. männlich 119 028 — evangelisch 162 954 — römisch-katholisch 67 220

Gemeinden: 49, dar. 11 Städte sowie 6 Gemeinden mit MG

Wohnplätze: 146, nämlich 11 HO — 7 Stadt — 38 D, dar. 35 mit Pf — 18 W u. Z — 14 Hf — 6 Hfe — 19 Hs — 28 Hsr — 5 sonstige Wohnplätze

Landgericht Heilbronn

Gerichte und Behörden

Amtsgericht Besigheim: Besigheim, Bietigheim, Bönnigheim, Erligheim, Freudental, Gemmrigheim, Großingersheim, Hessigheim, Hofen, Hohenstein, Kirchheim am Neckar, Kleiningersheim, Löchgau, Walheim

Amtsgericht Marbach am Neckar: Erdmannhausen, Großbottwar, Höpfigheim, Hof und Lembach, Kleinbottwar, Marbach am Neckar, Mundelsheim, Murr, Oberstenfeld, Ottmarshausen, Pleidelsheim, Steinheim an der Murr, Winzerhausen

Amtsgericht Vaihingen an der Enz: Großsachsenheim, Kleinsachsenheim, Unterriexingen

Landgericht Stuttgart

Amtsgericht Ludwigsburg: Aldingen, Asperg, Beihingen am Neckar, Benningen, Bissingen an der Enz, Geisingen am Neckar, Heutingsheim, Kornwestheim, Ludwigsburg, Markgröningen, Möglingen, Neckargröningen, Neckarweiingen, Poppenweiler, Schwieberdingen, Tamm

Amtsgericht Waiblingen: Hochberg, Hochdorf, Neckarrens

Arbeitsgericht Ludwigsburg: sämtliche Gemeinden, ausgenommen Hochberg, Hochdorf, Neckarrens

Arbeitsgericht Stuttgart: Hochberg, Hochdorf, Neckarrens

Sozialgericht Heilbronn: sämtliche Gemeinden

Bezirksnotariat Asperg: Asperg, Bissingen an der Enz, Tamm

Bezirksnotariat Beihingen am Neckar: Beihingen am Neckar, Benningen, Geisingen am Neckar, Heutingsheim

Bezirksnotariat Besigheim I: Besigheim, Gemmrigheim, Walheim

Bezirksnotariat Besigheim II: Erligheim, Freudental, Großingersheim, Hessigheim, Hofen, Kleiningersheim, Löchgau

Bezirksnotariat Beilstein: Oberstenfeld

Bezirksnotariat Bietigheim: Bietigheim

Bezirksnotariat Großbottwar: Großbottwar, Hof und Lembach, Kleinbottwar, Winzerhausen

Bezirksnotariat Großsachsenheim: Großsachsenheim, Kleinsachsenheim, Unterriexingen

Bezirksnotariat Kirchheim am Neckar: Bönnigheim, Hohenstein, Kirchheim am Neckar

Bezirksnotariat Kornwestheim: Kornwestheim

Bezirksnotariat Ludwigsburg I: Ludwigsburg ohne Stadtteil Obweil (ohne Grundbuchsachen)

Bezirksnotariat Ludwigsburg II: Ludwigsburg ohne Stadtteil Obweil (ohne Grundbuchsachen), Aldingen, Möglingen

Bezirksnotariat Ludwigsburg III: Ludwigsburg-Obweil, Neckargröningen, Neckarweiingen, Poppenweiler

Bezirksnotariat Ludwigsburg Abt. B: Ludwigsburg ohne den Stadtteil Obweil (nur Grundbuchsachen)

Bezirksnotariat Marbach am Neckar: Marbach am Neckar

Bezirksnotariat Markgröningen: Markgröningen, Schwieberdingen

Bezirksnotariat Mundelsheim: Höpfigheim, Mundelsheim, Ottmarshausen, Pleidelsheim

Bezirksnotariat Steinheim an der Murr: Erdmannhausen, Murr, Steinheim an der Murr

Bezirksnotariat Waiblingen II: Hochberg, Hochdorf, Neckarrens

Arbeitsamt Ludwigsburg: sämtliche Gemeinden ohne die Gemeinden der Nebenstelle Bietigheim

Nebenstelle Bietigheim: Besigheim, Bietigheim, Bissingen an der Enz, Bönnigheim, Erligheim, Freudental, Gemmrigheim, Großingersheim, Großsachsenheim, Hessigheim, Hofen, Hohenstein, Kirchheim am Neckar, Kleiningersheim, Kleinsachsenheim, Löchgau, Mundelsheim, Ottmarshausen, Unterriexingen, Walheim

Eichamt Stuttgart: sämtliche Gemeinden

Finanzamt Bietigheim: Besigheim, Bietigheim, Bissingen an der Enz, Bönnigheim, Erligheim, Freudental, Gemmrigheim, Großingersheim, Großsachsenheim, Hessigheim, Hofen, Hohenstein, Kirchheim am Neckar, Kleiningersheim, Kleinsachsenheim, Löchgau, Mundelsheim, Ottmarshausen, Unterriexingen, Walheim

Finanzamt Ludwigsburg: Aldingen, Asperg, Beihingen am Neckar, Benningen, Erdmannhausen, Geisingen am Neckar, Großbottwar, Heutingsheim, Hochberg, Hochdorf, Höpfigheim, Hof und Lembach, Kleinbottwar, Kornwestheim, Ludwigsburg, Marbach am Neckar, Markgröningen, Möglingen, Murr, Neckargröningen, Neckarrens, Neckarweiingen, Oberstenfeld, Pleidelsheim, Poppenweiler, Schwieberdingen, Steinheim an der Murr, Tamm, Winzerhausen

Flurbereinigungsamt Besigheim: sämtliche Gemeinden

Forstamt Bietigheim: Beihingen am Neckar, Benningen, Besigheim, Bietigheim, Bissingen an der Enz, Geisingen am Neckar, Großingersheim, Großsachsenheim, Hessigheim, Heutingsheim, Hofen, Kleiningersheim, Kleinsachsenheim, Löchgau, Tamm, Walheim

Forstamt Großbottwar: Gemmrigheim, Großbottwar, Höpfigheim, Hof und Lembach, Kleinbottwar, Mundelsheim, Oberstenfeld, Ottmarshausen, Pleidelsheim (tlw.), Winzerhausen

Forstamt Güglingen: Bönnigheim, Erligheim, Freudental, Hohenstein, Kirchheim am Neckar

- Forstamt Helmerdingen:** Markgröningen, Schwieberdingen, Unterriexingen
- Forstamt Backnang:** Erdmannhausen (tlw.), Marbach am Neckar, Murr, Pleidelsheim (tlw.), Steinheim an der Murr
- Forstamt Stuttgart-Solitude (Sitz in Stuttgart-N):** Aldingen, Asperg, Kornwestheim, Ludwigsburg, Möglingen, Neckargröningen, Neckarweißingen
- Forstamt Winnenden:** Erdmannhausen (tlw.), Hochberg, Hochdorf, Neckarrems, Poppenweiler
- Gewerbeaufsichtsamt Stuttgart, Bezirk III:** sämtliche Gemeinden
- Bezirksschulamt Ludwigsburg:** sämtliche Gemeinden
- Landespolizei-Kreiskommissariat Ludwigsburg:** sämtliche Gemeinden
- Landwirtschaftsamt Ludwigsburg mit Schule:** sämtliche Gemeinden
- Regierungsveterinäramt Ludwigsburg I:** Aldingen, Asperg, Beihingen am Neckar, Geisingen am Neckar, Heutingsheim, Hochberg, Hochdorf, Kornwestheim, Ludwigsburg, Markgröningen, Möglingen, Neckargröningen, Neckarrems, Neckarweißingen, Poppenweiler, Schwieberdingen, Tamm
- Regierungsveterinäramt Ludwigsburg II (Sitz in Besigheim):** Besigheim, Bietigheim, Bissingen an der Enz, Bönnigheim, Erligheim, Freudental, Gemmrigheim, Großsingersheim, Großsachsenheim, Hessigheim, Hofen, Hohenstein, Kirchheim am Neckar, Kleiningersheim, Kleinsachsenheim, Löchgau, Ottmarsheim, Unterriexingen, Walheim
- Regierungsveterinäramt Ludwigsburg III (Sitz in Marbach am Neckar):** Benningen, Erdmannhausen, Großbottwar, Höpfigheim, Hof und Lembach, Kleinbottwar, Marbach am Neckar, Mundelsheim, Murr, Oberstenfeld, Pleidelsheim, Steinheim an der Murr, Winzerhausen
- Staatliches Gesundheitsamt Ludwigsburg:** sämtliche Gemeinden
- Staatliches Hochbauamt Ludwigsburg:** sämtliche Gemeinden
- Staatliches Liegenschaftsamt Stuttgart:** sämtliche Gemeinden
- Stadtmessungsamt Ludwigsburg:** Ludwigsburg
- Staatliches Vermessungsamt Bietigheim:** Asperg, Beihingen am Neckar, Besigheim, Bietigheim, Bissingen an der Enz, Bönnigheim, Erligheim, Freudental, Geisingen am Neckar, Gemmrigheim, Großsingersheim, Großsachsenheim, Hessigheim, Heutingsheim, Hofen, Hof und Lembach, Hohenstein, Kirchheim am Neckar, Kleiningersheim, Kleinsachsenheim, Löchgau, Markgröningen, Mundelsheim, Ottmarsheim, Tamm, Unterriexingen, Walheim
- Staatliches Vermessungsamt Bietigheim (Nebenstelle Kornwestheim):** Aldingen, Hochberg, Hochdorf, Kornwestheim, Möglingen, Neckargröningen, Neckarrems, Neckarweißingen, Poppenweiler, Schwieberdingen
- Staatliches Vermessungsamt Bietigheim (Nebenstelle Marbach am Neckar):** Benningen, Erdmannhausen, Großbottwar, Höpfigheim, Kleinbottwar, Marbach am Neckar, Murr, Oberstenfeld, Pleidelsheim, Steinheim an der Murr, Winzerhausen
- Straßenbauamt Besigheim:** sämtliche Gemeinden
- Versorgungsamt Heilbronn:** sämtliche Gemeinden
- Wasserwirtschaftsamt Besigheim:** sämtliche Gemeinden
- Hauptzollamt Stuttgart-West**
- Zollamt Ludwigsburg:** sämtliche Gemeinden

Kirchliche Stellen

- Evangelisches Dekanat Besigheim:** Die Pfarreien von Besigheim, Bietigheim, Bönnigheim, Erligheim, Freudental, Gemmrigheim, Großsingersheim, Hessigheim, Hofen, Kirchheim am Neckar, Kleiningersheim, Löchgau, Ottmarsheim, Walheim
- Evangelisches Dekanat Ludwigsburg:** Die Pfarreien von Ludwigsburg, Aldingen, Asperg, Beihingen am Neckar, Benningen, Bissingen an der Enz, Geisingen am Neckar, Heutingsheim, Hochberg, Hochdorf, Kornwestheim, Markgröningen, Möglingen, Neckargröningen, Neckarrems, Neckarweißingen, Poppenweiler, Schwieberdingen, Tamm
- Evangelisches Dekanat Marbach am Neckar:** Die Pfarreien von Erdmannhausen, Großbottwar, Höpfigheim, Kleinbottwar, Marbach am Neckar, Mundelsheim, Murr, Oberstenfeld, Pleidelsheim, Steinheim an der Murr, Winzerhausen
- Evangelisches Dekanat Vaihingen an der Enz:** Die Pfarreien von Großsachsenheim, Kleinsachsenheim, Unterriexingen
- Katholisches Dekanat Ludwigsburg:** Die Pfarreien von Aldingen, Asperg, Besigheim, Bietigheim, Bönnigheim, Großsachsenheim, Kornwestheim, Ludwigsburg, Marbach am Neckar, Steinheim an der Murr

Körperschaften des öffentlichen Rechts

- Allgemeine Ortskrankenkasse Ludwigsburg:** wie Amtsgerichtsbezirke Ludwigsburg und Waiblingen, ausgenommen Bissingen an der Enz
- Allgemeine Ortskrankenkasse Bietigheim:** wie Amtsgerichtsbezirke Besigheim, Marbach am Neckar, Vaihingen an der Enz dazu Bissingen an der Enz
- Handwerkskammer Stuttgart:** sämtliche Gemeinden
- Industrie- und Handelskammer Ludwigsburg:** sämtliche Gemeinden

Gemeinde Höhenlage/Fläche Wohnplatz	Wohnbevölkerung						Erwerbspersonen				
	ins- gesamt	männ- lich	Religions- zugehörigkeit		Überwiegender Lebensunterhalt des Ernährers durch		ins- gesamt	im Wirtschafts- bereich		nach der Stellung im Beruf	
			evan- gelisch	römisch- katholisch	Land- u. Forst- wirtschaft	Produ- zierendes Gewerbe		Land- u. Forst- wirtschaft	Produ- zierendes Gewerbe	Selbständ. u. Mithelf. Familien- angeh.	Ab- hängige
	1	2	3	4	5	6	7	8	9	10	11
1. Aldingen											
215 m, 866 ha	3 362	1 701	2 165	1 022	247	2 018	1 888	196	1 244	283	1 605
1. Aldingen, D (Pf)	3 271	1 672	2 112	991	231	2 009	1 830	186	1 235	281	1 549
2. Pattonville, Sdlg.	71	19	37	27	-	9	46	-	9	-	46
3. Sonnenhof, Hf.	20	10	16	4	16	-	12	10	-	2	10
2. Asperg, Stadt											
270 m, 580 ha	8 565	4 364	5 546	2 365	135	5 270	4 647	144	3 270	499	4 148
1. Asperg, HO	7 959	3 884	5 218	2 134	135	4 841	4 164	144	2 869	491	3 673
2. Altach, Hsr.	41	27	21	13	-	6	19	-	6	-	19
3. Höhenasperg, Hsr.	463	396	257	167	-	353	400	-	353	3	397
4. Lehenfeld, Hsr.	23	14	14	9	-	17	16	-	12	2	14
5. Osterholz, Hsr.)	18	7	1	17	-	12	8	-	5	-	8
6. Schöckinger, Hsr.	40	26	16	24	-	27	29	-	17	-	29
7. Silberhalden, Hsr.	21	10	19	1	-	14	11	-	8	3	8
3. Beihingen am Neckar, D (Pf)											
214 m, 504 ha	3 020	1 505	2 085	861	135	1 904	1 554	126	1 085	232	1 322
4. Benningen, D (Pf)											
210 m, 488 ha	2 821	1 320	2 150	602	165	1 698	1 540	210	995	328	1 212
5. Besigheim, Stadt											
202 m, 1 073 ha	6 774	3 275	4 799	1 643	351	3 937	3 603	480	2 216	837	2 766
1. Besigheim, HO	6 709	3 243	4 739	1 643	302	3 931	3 566	459	2 212	805	2 761
2. Husarenhof, W.	58	29	53	-	49	1	35	31	2	31	4
6. Bietigheim, Stadt											
200 m, 2 122 ha	16 649	8 054	10 923	4 380	451	9 772	8 611	448	5 735	1 206	7 405
1. Bietigheim, HO	15 537	7 541	10 030	4 242	270	9 197	8 002	280	5 409	1 004	6 998
2. Bleiche, Hf.	8	5	8	-	8	-	4	4	-	4	-
3. Metterzimmern, Stadt ..	1 031	468	826	124	132	559	550	128	312	164	386
4. Waldhof, Hf.	17	11	17	-	13	4	12	11	1	9	3
5. Wilhelmshof, herzogliche Domäne, Hfe.	56	29	42	14	28	12	43	25	13	25	18
7. Bissingen an der Enz											
193 m, 983 ha	7 396	3 737	4 849	2 010	221	4 637	3 879	188	2 799	480	3 399
1. Bissingen an der Enz, D (Pf)	6 690	3 384	4 371	1 859	181	4 180	3 524	152	2 542	431	3 093
2. Elektrizitätswerk, Hsr. ...	40	19	29	7	-	37	13	-	12	-	13
3. Schellenhof, Hf.	7	4	6	1	2	5	3	2	1	2	1
4. Schleifmühle, Hsr.	19	9	13	6	-	14	11	-	9	4	7
5. Untermberg, D.	640	321	430	137	38	401	328	34	235	43	285
8. Bönningheim, Stadt											
221 m, 1 332 ha	4 348	2 035	3 368	891	397	2 306	2 260	425	1 376	652	1 608
1. Bönningheim, HO	4 269	1 999	3 314	886	347	2 290	2 213	390	1 366	623	1 590
2. Burgermühle, Hsr.	15	4	11	4	1	6	6	2	3	2	4
9. Erdmannshausen											
278 m, 871 ha	2 744	1 331	1 936	694	251	1 726	1 422	269	904	363	1 059
1. Erdmannshausen, D (Pf) ..	2 703	1 308	1 902	687	251	1 691	1 405	269	890	360	1 045
2. Bugmühle, Hsr.	41	23	34	7	-	35	17	-	14	3	14

¹⁾ Dieser Wohnplatz erstreckt sich auch auf die Gemeinde Ludwigsburg.

Gemeinde Höhenlage/Fläche Wohnplatz	Wohnbevölkerung						Erwerbspersonen				
	insgesamt	männlich	Religionszugehörigkeit		Überwiegender Lebensunterhalt des Ernährers durch		insgesamt	im Wirtschafts- bereich		nach der Stellung im Beruf	
			evangelisch	römisch-katholisch	Land- u. Forstwirtschaft	Produzierendes Gewerbe		Land- u. Forstwirtschaft	Produzierendes Gewerbe	Selbständ. u. Mithelf. Familienangeh.	Abhängige
	1	2	3	4	5	6	7	8	9	10	11
10. Erligheim, D (Pf)²⁾ 243 m, 620 ha	1 121	540	879	213	295	540	633	249	309	275	358
11. Freudental, D (Pf), MG 284 m, 307 ha	955	468	798	128	93	585	495	74	320	101	394
12. Geisingen am Neckar, D 266 m, 359 ha	1 378	688	1 058	251	108	775	816	225	434	267	549
13. Gemmrigheim 182 m, 822 ha	2 562	1 257	1 952	487	214	1 707	1 402	290	961	411	991
1. Gemmrigheim, D (Pf)	2 525	1 240	1 920	482	198	1 698	1 380	279	954	397	983
2. Pumpwerk, Hs	4	1	4	—	—	3	3	—	2	—	3
3. Vogelsang, Hfe	19	10	19	—	16	2	13	11	2	11	2
4. Wasen, Hsr	14	6	9	5	—	4	6	—	3	3	3
14. Großbottwar, Stadt 215 m, 1 822 ha	3 391	1 621	2 808	470	521	1 826	1 999	621	1 041	795	1 204
1. Großbottwar, HO	3 322	1 589	2 747	463	489	1 806	1 959	599	1 026	771	1 188
2. Benzenmühle, Hsr	8	4	8	—	1	5	6	1	4	3	3
3. Sauserhof, W	61	28	53	7	31	15	34	21	11	21	13
15. Großingersheim, D (Pf) 210 m, 877 ha	2 304	1 107	1 636	573	302	1 342	1 347	380	762	451	896
16. Großsachsenheim, Stadt 246 m, 964 ha	4 358	2 127	3 036	921	225	2 731	2 269	248	1 588	414	1 855
1. Großsachsenheim, HO	4 295	2 097	2 982	921	190	2 725	2 229	219	1 581	397	1 842
2. Egartenhof, W	40	20	35	—	26	4	27	21	5	19	8
3. Eichwald, Hsr	23	10	19	—	9	2	13	8	2	8	5
17. Hessigheim, D (Pf)³⁾ 197 m, 503 ha	1 381	663	1 157	203	438	570	917	453	340	516	401
18. Heutingsheim 238 m, 476 ha	2 626	1 301	1 760	748	110	1 560	1 396	117	933	209	1 187
1. Heutingsheim, D (Pf)	2 606	1 291	1 743	745	104	1 555	1 385	113	928	208	1 179
2. Rosenau, Hsr	7	2	4	3	1	1	4	1	1	1	3
19. Hochberg, D (Pf) 228 m, 265 ha	1 506	766	1 035	394	82	846	847	101	511	160	687
20. Hochdorf, D (Pf) 243 m, 283 ha	857	418	671	167	90	450	452	95	247	123	329
21. Höpfigheim, D (Pf) 212 m, 645 ha	862	417	732	120	232	398	514	229	219	259	255
22. Hofen, D (Pf)⁴⁾ 247 m, 337 ha	419	206	348	64	77	241	239	79	134	89	150

²⁾ Bürgermeister zugleich in Hofen gewählt (§ 73 GO). ³⁾ Bürgermeister zugleich in Kleiningersheim gewählt (§ 73 GO).

⁴⁾ Bürgermeister zugleich in Erligheim gewählt (§ 73 GO).

Gemeinde Höhenlage/Fläche Wohnplatz	Wohnbevölkerung						Erwerbspersonen				
	ins- gesamt	männ- lich	Religions- zugehörigkeit		Überwiegender Lebensunterhalt des Ernährers durch		ins- gesamt	im Wirtschafts- bereich		nach der Stellung im Beruf	
			evan- gelisch	römisch- katholisch	Land- u. Forst- wirtschaft	Produ- zierendes Gewerbe		Land- u. Forst- wirtschaft	Produ- zierendes Gewerbe	Selbständ. u. Mithelf. Familien- angeh.	Ab- hängige
	1	2	3	4	5	6	7	8	9	10	11
23. Hof und Lembach^{b)}											
255 m, 141 ha	441	208	338	95	151	197	240	110	105	116	124
1. Hof, W	299	139	212	84	83	153	164	60	79	65	69
2. Lembach, W	142	69	126	11	68	44	86	50	26	51	35
24. Hohenstein, D											
190 m, 347 ha	448	217	365	80	91	184	234	87	97	102	132
25. Kirchheim am Neckar, MG											
197 m, 851 ha	3 639	1 719	2 819	743	332	2 025	1 926	456	1 095	624	1 302
1. Kirchheim am Neckar, D (Pf)	3 626	1 711	2 806	743	319	2 025	1 919	449	1 095	617	1 302
2. Römerhof, Hfe	13	8	13	—	13	—	7	7	—	7	—
26. Kleinbottwar											
209 m, 484 ha	986	459	818	131	275	468	550	228	242	231	319
1. Kleinbottwar, D (Pf) ..	915	422	776	105	239	451	516	212	231	223	293
2. Forsthof, W	20	8	17	—	12	6	11	7	3	6	5
3. Schaubeck, Schl u Hf ..	37	20	20	17	24	2	17	9	3	1	16
27. Kleiningersheim^{b)}											
239 m, 278 ha	631	291	535	63	122	359	359	128	193	144	215
1. Kleiningersheim, D (Pf)	614	281	518	63	113	355	351	122	191	136	215
2. Kleiningersheimer Mühle, Hs	8	4	8	—	—	4	2	—	2	2	—
3. Talhof, Hfe	9	6	9	—	9	—	6	6	—	6	—
28. Kleinsachsenheim											
234 m, 839 ha	1 820	858	1 539	236	161	1 035	1 000	237	590	303	697
1. Kleinsachsenheim, D (Pf)	1 769	832	1 495	232	161	992	970	228	570	292	678
2. Obere Mühle, Hs	9	6	9	—	—	9	4	1	3	2	2
29. Kornwestheim, Stadt^{b)}											
297 m, 1 443 ha	26 296	13 362	14 461	9 876	373	13 089	14 342	315	8 465	1 123	13 219
1. Kornwestheim, HO ..	26 050	13 261	14 336	9 767	369	12 986	14 203	311	8 408	1 112	13 091
2. Am Sonnenberg, Hsr ..	31	3	12	18	—	—	28	—	—	—	28
3. Laborierbau, Hsr	44	22	28	12	—	35	19	—	16	3	16
4. Solitude-Allee, Hsr	156	73	78	73	4	67	79	4	40	8	71
5. Tambour, Hsr	4	3	4	—	—	1	2	—	1	—	2
30. Löchgau, MG											
260 m, 1 095 ha	2 754	1 335	2 100	524	308	1 766	1 450	307	948	391	1 059
1. Löchgau, D (Pf)	2 672	1 292	2 026	516	256	1 740	1 406	274	938	358	1 048
2. Petershöfe, Hfe	23	10	22	1	20	2	12	10	2	10	2
3. Weißenhof, W	59	33	52	7	30	24	32	23	8	23	9
31. Ludwigsburg, Stadt^{b)}											
293 m, 2 961 ha	73 512	35 348	45 214	23 778	1 102	33 704	38 199	969	20 788	4 312	33 887
1. Ludwigsburg, HO	51 306	24 482	31 633	16 359	389	21 607	26 736	355	13 715	3 046	23 690
2. Auf der Schanz, Hsr	11	6	11	—	1	1	4	1	1	1	3

^{b)} Sitz der Gemeindeverwaltung: Hof. ^{c)} Bürgermeisterzugleich in Hessigheim gewählt (§ 73 GO). ^{d)} Große Kreisstadt.

Gemeinde Höhenlage/Fläche Wohnplatz	Wohnbevölkerung						Erwerbspersonen				
	ins- gesamt	männ- lich	Religions- zugehörigkeit		Überwiegender Lebensunterhalt des Ernährers durch		ins- gesamt	im Wirtschafts- bereich		nach der Stellung im Beruf	
			evan- gelisch	römisch- katho- lisch	Land-u. Forst- wirtschaft	Produ- zierendes Gewerbe		Land-u. Forst- wirtschaft	Produ- zierendes Gewerbe	Selbständ. u. Mithelf. Familien- angeh.	Ab- hängige
1	2	3	4	5	6	7	8	9	10	11	
3. Bahnhof Favoritepark, Hsr	15	6	3	12	—	8	10	—	6	1	9
4. Eglosheim, Stadtt	9 709	4 741	5 621	3 528	144	5 563	4 957	112	3 234	401	4 556
5. Favoriteschloß, Schl	6	4	3	2	—	—	3	—	2	—	3
6. Forsthaus, Hs	4	1	4	—	—	—	1	—	—	—	1
7. Grünbühl, Stadtt	2 383	1 223	801	1 410	24	1 160	1 102	17	665	55	1 047
8. Harteneck, Schl u Hf	10	8	9	1	7	3	6	4	2	—	6
9. Hoheneck, Stadtt	2 833	1 381	1 938	741	93	1 401	1 477	89	811	204	1 273
10. Kugelberg, Hsr	60	26	27	31	8	47	33	8	23	2	31
11. Mäurach, Hsr	57	26	25	22	1	37	23	1	15	1	22
12. Monrepos, Domäne und Schloß, W	51	22	34	17	31	1	33	18	2	6	27
13. Oberwiesen, Hsr*)	33	15	23	10	—	15	13	—	6	2	11
14. Ölmühle, Hs	10	5	6	4	—	4	5	2	2	2	3
15. Osterholz, Hsr ^{*)}	39	17	10	29	4	13	22	2	11	2	20
16. Ofßweil, Stadtt	5 205	2 509	3 884	1 098	288	2 784	2 822	260	1 699	463	2 359
17. Pflugfelden, Stadtt	1 780	876	1 182	514	112	1 060	952	100	594	126	826
32. Marbach am Neckar, Stadt											
229 m, 1 266 ha	9 492	4 497	6 338	2 667	269	5 358	4 846	267	3 057	729	4 117
1. Marbach am Neckar, HO	6 937	3 264	4 956	1 602	223	3 768	3 607	233	2 206	652	2 955
2. Dampfkraftwerk EVS, Hsr	27	23	7	20	—	26	20	—	18	—	20
3. Eichgraben, Hsr	210	111	63	139	—	182	109	—	102	—	109
4. Haldenmühle, Hsr	10	4	3	7	—	10	6	—	6	2	4
5. Hörnle, Stadtt	2 252	1 065	1 266	890	9	1 360	1 065	8	716	52	1 013
6. Siegelhausen, W	56	30	43	9	37	12	39	26	9	23	16
33. Markgröningen, Stadt											
281 m, 2 086 ha	7 002	3 383	5 033	1 508	467	3 850	3 555	426	2 297	712	2 843
1. Markgröningen, HO	6 255	3 013	4 470	1 365	345	3 693	3 264	328	2 187	617	2 647
2. Aichholzof, herzogliche Domäne, Hf	26	18	17	7	26	—	18	18	—	2	16
3. Bruckmühle, Hsr	22	7	21	1	6	7	11	7	1	7	4
4. Eichholzer Klinge, Hf	4	2	4	—	2	2	3	2	1	2	1
5. Hurst, Hs	5	4	—	—	—	5	3	—	3	1	2
6. Landesheim, Hsr	390	178	266	106	1	2	73	1	17	—	73
7. Lettenbödle, Hf	4	3	4	—	4	—	2	2	—	2	—
8. Obere Mühle, Hs	14	10	7	7	1	10	11	1	9	2	9
9. Ölmühle, Hs	18	9	18	—	—	11	9	2	5	2	7
10. Papiermühle, Hs	15	11	9	—	—	15	9	—	9	2	7
11. Raisershaus, Hf	6	5	6	—	6	—	2	2	—	2	—
12. Rotenacker, Hsr	23	11	9	9	—	13	11	—	7	3	8
13. Schönbühlhof, W	108	54	101	4	42	38	64	33	22	35	29
14. Spitalmühle, Hs	5	4	5	—	1	4	3	1	2	2	1
15. Talhausen, W	69	35	60	7	25	24	51	22	20	24	27
16. Tammer See, Hf	10	5	10	—	6	4	3	2	1	2	1
17. Untere Mühle, Hs	7	4	7	—	2	5	6	2	4	4	2
18. Unteres Schafhaus, Hs	21	10	19	2	—	17	12	3	9	3	9
34. Möglingen, D (Pf)											
297 m, 993 ha	3 753	1 843	2 676	881	348	2 117	2 056	304	1 269	418	1 638

^{*)} Dieser Wohnplatz erstreckt sich auch auf die Gemeinde Neckargröningen. ¹⁰⁾ Dieser Wohnplatz erstreckt sich auch auf die Gemeinde Asperg.

Gemeinde Höhenlage/Fläche Wohnplatz	Wohnbevölkerung						Erwerbspersonen				
	ins- gesamt	männ- lich	Religions- zugehörigkeit		Überwiegender Lebensunterhalt des Ernährers durch		ins- gesamt	im Wirtschafts- bereich		nach der Stellung im Beruf	
			evan- gelisch	römisch- katho- lisch	Land- u. Forst- wirtschaft	Produ- zierendes Gewerbe		Land- u. Forst- wirtschaft	Produ- zierendes Gewerbe	Selbständ. u. Mithelf. Familien- angeh.	Ab- hängige
	1	2	3	4	5	6	7	8	9	10	11
35. Mundelsheim, MG											
195 m, 1 018 ha	2 135	1 053	1 742	322	448	1 092	1 295	496	628	589	706
1. Mundelsheim, D (Pf) ..	2 051	1 011	1 685	306	434	1 044	1 240	475	599	566	674
2. Schreyerhof, W	49	21	26	12	7	29	32	11	20	10	22
3. Ziegelhütte, Hsr	35	21	31	4	7	19	23	10	9	13	10
36. Murr											
203 m, 779 ha	2 199	1 092	1 674	471	233	1 391	1 204	222	796	325	879
1. Murr, D (Pf)	2 176	1 077	1 653	469	216	1 387	1 188	210	792	313	875
2. Sonnenhof, Hfe	23	15	21	2	17	4	16	12	4	12	4
37. Neckargröningen											
211 m, 374 ha	1 350	666	1 012	290	149	788	781	137	479	190	591
1. Neckargröningen, D (Pf) ..	1 239	603	922	271	128	720	724	124	443	175	549
2. Oberwiesen, Hsr ¹¹⁾	111	63	90	19	21	68	57	13	36	15	42
38. Neckarrems											
212 m, 462 ha	1 804	869	1 255	480	134	1 060	970	134	599	228	742
1. Neckarrems, D (Pf) ...	1 795	866	1 246	480	134	1 057	966	134	597	225	741
2. Remseck, Hf	9	3	9	-	-	3	4	-	2	3	1
39. Neckarweihingen											
206 m, 595 ha	3 658	1 821	2 705	800	176	2 162	1 999	228	1 262	353	1 646
1. Neckarweihingen, D (Pf) ..	3 641	1 815	2 690	798	163	2 162	1 985	216	1 262	353	1 632
2. Makenhof, Hf	17	6	15	2	13	-	14	12	-	-	14
40. Oberstenfeld, MG											
234 m, 1 318 ha	2 205	1 061	1 686	462	284	1 230	1 257	323	734	434	823
1. Oberstenfeld, D (Pf) ..	2 172	1 044	1 653	462	270	1 227	1 242	315	731	426	816
2. Lichtenberg, Schl u Hf ..	19	10	19	-	11	-	8	5	-	6	2
3. Neuwirtshaus, Hsr	14	7	14	-	3	3	7	3	3	2	5
41. Ottmarsheim, D (Pf)											
300 m, 610 ha	641	308	594	40	156	270	408	202	154	215	193
42. Pleidelsheim, MG											
197 m, 1 018 ha	2 282	1 139	1 536	703	270	1 391	1 265	241	832	315	950
1. Pleidelsheim, D (Pf) ..	2 249	1 123	1 508	700	262	1 368	1 249	235	823	309	940
2. Kraftwerk, Hsr	21	12	19	2	-	20	8	-	7	-	8
3. Sonnenhof, Hf	12	4	11	1	8	3	8	6	2	6	2
43. Poppenweiler, D (Pf)											
258 m, 818 ha	2 217	1 105	1 774	400	237	1 190	1 180	244	648	314	866
44. Schwieberdingen											
274 m, 1 487 ha	3 511	1 770	2 262	986	557	2 083	2 102	497	1 242	601	1 501
1. Schwieberdingen, D (Pf) ..	3 326	1 675	2 109	954	435	2 052	1 977	403	1 224	517	1 460
2. Hardthof, W	119	61	109	10	86	20	77	63	11	62	15
3. Neumühle, Hs	4	2	4	-	-	4	3	-	3	3	-
4. Nippenburg, Hf	32	18	14	18	20	-	23	17	-	2	21

¹¹⁾ Dieser Wohnplatz erstreckt sich auch auf die Gemeinde Ludwigsburg.

Gemeinde Höhenlage/Fläche Wohnplatz	Wohnbevölkerung						Erwerbspersonen				
	ins- gesamt	männ- lich	Religions- zugehörigkeit		Überwiegender Lebensunterhalt des Ernährers durch		ins- gesamt	im Wirtschafts- bereich		nach der Stellung im Beruf	
			levan- tisch	römisch- katholi- sch	Land- u. Forst- wirtschaft	Produ- zierendes Gewerbe		Land- u. Forst- wirtschaft	Produ- zierendes Gewerbe	Selbständ. u. Mitheif. Familien- angeh.	Ab- hängige
1	2	3	4	5	6	7	8	9	10	11	
45. Steinheim an der Murr, Stadt											
200 m, 1 190 ha	3 496	1 690	2 537	851	233	2 285	1 830	219	1 291	406	1 424
1. Steinheim an der Murr, HO											
2. Buchhof, Hf	8	4	8	—	8	—	2	2	—	2	—
3. Lehrhof, W	68	29	58	10	45	5	46	39	4	40	6
4. Vorderbirkenhof, W	12	4	8	4	6	—	4	3	—	3	1
46. Tamm											
259 m, 877 ha	3 935	1 928	2 827	944	357	2 119	2 100	307	1 277	417	1 683
1. Tamm, D (Pf)	3 839	1 875	2 748	927	303	2 102	2 032	259	1 265	376	1 656
2. Fißlerhof, W	57	31	47	10	23	11	40	23	9	22	18
3. Hohenstange, W	39	22	32	7	31	6	28	25	3	19	9
47. Unterriexingen, D (Pf)											
197 m, 729 ha	1 385	720	966	322	232	803	691	176	416	231	460
48. Walheim, D (Pf)											
183 m, 614 ha	1 987	969	1 662	279	332	1 139	1 137	321	643	405	732
49. Winzerhausen											
251 m, 619 ha	871	416	775	81	284	372	497	238	198	266	231
1. Winzerhausen, D (Pf)	780	367	689	80	222	357	435	187	189	215	220
2. Holzweiler Hof, W	91	49	86	1	62	15	62	51	9	51	11

15. Landkreis Mergentheim

Fläche: 47 392 ha

Wohnbevölkerung: 40 349, dar. männlich 18 493 — evangelisch 21 681 — römisch-katholisch 18 165

Gemeinden: 51, dar. 4 Städte sowie 1 Gemeinde mit MG

Wohnplätze: 120, nämlich 4 HO — 47 D, dar. 33 mit Pf — 39 W u. Z, dar. 1 mit Pf — 15 Hf — 1 Hfe — 8 Hs — 5 Hsr — 1 sonstiger Wohnplatz

Gerichte und Behörden

Landgericht Ellwangen (Jagst)

Amtsgericht Bad Mergentheim: sämtliche Gemeinden

Arbeitsgericht Crailsheim: sämtliche Gemeinden

Sozialgericht Heilbronn: sämtliche Gemeinden

Bezirksnotariat Creglingen: Archshofen, Blumweiler, Craintal, Creglingen, Finsterlohr, Frauental, Freudenbach, Münster, Neubronn, Niederrimbach, Oberrimbach, Queckbronn, Reinsbronn, Schmerbach, Waldmannshofen

Bezirksnotariat Bad Mergentheim I: Bad Mergentheim

Bezirksnotariat Bad Mergentheim II: Althausen, Bernsfelden, Deubach, Edelfingen, Hachtel, Harthausen, Herbsthausen, Igersheim, Löffelstelzen, Neunkirchen, Rengershausen, Rot, Simmringen, Stuppach, Wachbach

Bezirksnotariat Niederstetten: Adolzhausen, Haagen, Herrenzimmern, Niederstetten, Oberstetten, Pfitzingen, Rinderfeld, Vorbachzimmern, Wermutshausen, Wildentierbach

Bezirksnotariat Weikersheim: Apfelbach, Elpersheim, Honsbronn, Laudenbach, Markelsheim, Nassau, Neuses, Rüsselhausen, Schäfersheim, Weikersheim

Arbeitsamt Tauberbischofsheim: Deubach

Nebenstelle Mergentheim: sämtliche Gemeinden, ausgenommen Deubach

Eichamt Schwäbisch Hall: sämtliche Gemeinden

Finanzamt Bad Mergentheim: sämtliche Gemeinden

Flurbereinigungsamt Crailsheim mit Nebenstelle Künzelsau: sämtliche Gemeinden

Forstamt Dörzbach: Adolzhausen, Apfelbach, Hachtel, Herbsthausen, Herrenzimmern, Rengershausen, Rot, Stuppach, Wachbach

Forstamt Bad Mergentheim: Althausen, Bernsfelden, Deubach, Edelfingen, Elpersheim, Harthausen, Honsbronn, Igersheim, Löffelstelzen, Markelsheim, Bad Mergentheim, Nassau, Neunkirchen, Neuses, Pfitzingen, Rüsselhausen, Simmringen, Schäfersheim, Weikersheim

Forstamt Schrozberg: Archshofen, Blumweiler, Craintal, Creglingen, Finsterlohr, Frauental, Freudenbach, Haagen, Laudenbach, Münster, Neubronn, Niederrimbach, Niederstetten, Oberrimbach, Oberstetten, Queckbronn, Reinsbronn, Rinderfeld, Schmerbach, Vorbachzimmern, Waldmannshofen, Wermutshausen, Wildentierbach

Gewerbeaufsichtsamt Heilbronn: sämtliche Gemeinden

Bezirksschulamt Bad Mergentheim: sämtliche Gemeinden

Landespolizei-Kreiskommissariat Bad Mergentheim: sämtliche Gemeinden

Landwirtschaftsamt Bad Mergentheim mit Schule: sämtliche Gemeinden

Regierungsveterinärat Bad Mergentheim: sämtliche Gemeinden

Staatliches Gesundheitsamt Bad Mergentheim: sämtliche Gemeinden

Staatliches Hochbauamt Schwäbisch Hall: sämtliche Gemeinden

Staatliches Liegenschaftsamt Ellwangen (Jagst): sämtliche Gemeinden

Staatliches Vermessungsamt Bad Mergentheim: sämtliche Gemeinden

Straßenbauamt Künzelsau: sämtliche Gemeinden

Versorgungsamt Heilbronn: sämtliche Gemeinden

Wasserwirtschaftsamt Künzelsau: sämtliche Gemeinden

Hauptzollamt Heidelberg

Zollamt Lauda: der Gemeindeteil Bowiesen der Gemeinde Bernsfelden und die Gemeinde Deubach

Hauptzollamt Heilbronn

Zollamt Bad Mergentheim: sämtliche Gemeinden, ausgenommen der Gemeindeteil Bowiesen der Gemeinde Bernsfelden und die Gemeinde Deubach

Kirchliche Stellen

Evangelisches Dekanat Weikersheim: Die Pfarreien von Adolzhausen-Herbsthausen, Archshofen, Creglingen, Edel-
fingen, Elpersheim, Finsterlohr, Freudenbach-Frauental, Bad Mergentheim, Münster, Nassau, Neubronn, Neun-
kirchen-Althausen, Niederstetten-Sichertshausen, Oberrimbach, Oberstetten, Pfitzingen-Rüsselhausen, Reins-
bronn, Rinderfeld, Schäfersheim, Schmerbach, Vorbachzimmern, Wachbach, Waldmannshofen, Weikersheim,
Wermutshausen, Wildentierbach

Katholisches Dekanat Bad Mergentheim: Die Pfarreien von Apfelbach, Bernsfelden, Deubach, Harthausen, Igers-
heim, Laudenbach, Löffelstelzen, Markelsheim, Bad Mergentheim, Neuses, Niederstetten, Rengershausen, Rot,
Simmringen, Stuppach, Wachbach

Körperschaften des öffentlichen Rechts

Allgemeine Ortskrankenkasse Bad Mergentheim: sämtliche Gemeinden

Handwerkskammer Heilbronn: sämtliche Gemeinden

Industrie- und Handelskammer Heilbronn: sämtliche Gemeinden

Gemeinde Höhenlage/Fläche Wohnplatz	Wohnbevölkerung						Erwerbspersonen				
	ins- gesamt	männ- lich	Religions- zugehörigkeit		Überwiegender Lebensunterhalt des Ernährers durch		ins- gesamt	im Wirtschafts- bereich		nach der Stellung im Beruf	
			evan- gelisch	römisch- katholisch	Land- u. Forst- wirtschaft	Produ- zierendes Gewerbe		Land- u. Forst- wirtschaft	Produ- zierendes Gewerbe	Selbständ. u. Mithelf. Familien- angeh.	Ab- hängige
1	2	3	4	5	6	7	8	9	10	11	
1. Adolzhausen, D (Pf)											
392 m, 1 345 ha	286	142	278	8	217	28	181	157	15	158	23
2. Althausen											
268 m, 1 264 ha	552	270	496	45	294	141	328	206	83	203	125
1. Althausen, D	531	260	479	41	274	141	318	197	83	203	115
2. Üttingshof, Hf	21	10	17	4	20	-	10	9	-	-	10
3. Apfelbach											
265 m, 911 ha	376	193	17	359	206	83	194	133	43	143	51
1. Apfelbach, D (Pf)	364	186	5	359	201	83	190	130	43	143	47
2. Apfelhof, Staatsdomäne, Hf	12	7	12	-	5	-	4	3	-	-	4
4. Archshofen											
284 m, 598 ha	443	219	436	7	183	151	255	145	87	174	81
1. Archshofen, D (Pf) ...	436	218	429	7	182	146	252	144	85	172	80
2. Holdermühle, Hf	7	3	7	-	1	5	3	1	2	2	1
5. Bernsfelden											
322 m, 868 ha	303	149	-	303	192	37	187	151	15	141	46
1. Bernsfelden, D (Pf) ...	256	127	-	256	150	36	148	114	14	106	42
2. Bowiesen, W	28	14	-	28	26	-	21	21	-	19	2
3. Hagenhof, W	19	8	-	19	16	1	18	16	1	16	2
6. Blumweiler¹⁾											
461 m, 1 491 ha	464	246	449	10	365	45	315	276	28	269	46
1. Blumweiler, D	85	47	85	-	78	3	58	55	3	55	3
2. Reutsachsen, W	106	54	100	1	92	4	69	66	2	61	8
3. Schwarzenbronn, W	99	58	98	1	61	14	87	54	8	58	9
4. Seldeneck, W	18	9	18	-	18	-	13	13	-	12	1
5. Weiler, W	56	31	52	4	43	5	42	36	5	31	11
6. Wolfsbuch, W	100	49	96	4	73	19	66	52	10	52	14
7. Craintal, D											
279 m, 208 ha	148	64	139	9	80	29	91	68	19	72	19
8. Creglingen, Stadt											
278 m, 1 135 ha	1 801	800	1 353	397	183	646	800	169	330	333	467
1. Creglingen, HO	1 778	790	1 331	396	177	641	789	163	329	324	465
2. Herrgottskirche, Hs	4	2	4	-	-	-	1	-	-	-	1
3. Kohlesmühle, Hsr	19	8	18	1	6	5	10	6	1	9	1
9. Deubach											
275 m, 622 ha	185	94	22	163	137	18	85	70	8	59	26
1. Deubach, D (Pf)	154	76	2	152	114	16	71	59	7	59	12
2. Sailtheim, Hf	31	18	20	11	23	2	14	11	1	-	14
10. Edelfingen, D (Pf)											
207 m, 748 ha	1 122	511	917	194	255	413	588	225	213	258	330

¹⁾ Sitz der Gemeindeverwaltung: Wolfsbuch.

Gemeinde Höhenlage/Fläche Wohnplatz	Wohnbevölkerung						Erwerbspersonen				
	ins- gesamt	männ- lich	Religions- zugehörigkeit		Überwiegender Lebensunterhalt des Ernährers durch		ins- gesamt	im Wirtschafts- bereich		nach der Stellung im Beruf	
			evan- gelisch	römisch- katholisch	Land- u. Forst- wirtschaft	Produ- zierendes Gewerbe		Land- u. Forst- wirtschaft	Produ- zierendes Gewerbe	Selbständ. u. Mitthelf. Familien- angeh.	Ab- hängige
1	2	3	4	5	6	7	8	9	10	11	
11. Elpersheim, D (Pf)											
224 m, 1 017 ha	819	396	694	122	356	249	452	267	126	284	168
12. Finsterlohr											
423 m, 1 062 ha	376	188	372	3	279	40	227	193	19	189	38
1. Finsterlohr, D (Pf) ...	196	96	195	—	131	21	125	103	10	104	21
2. Burgstall, W	54	28	53	1	50	1	31	31	—	26	5
3. Schonach, W	126	64	124	2	98	18	71	59	9	59	12
13. Frauental											
332 m, 829 ha	225	117	214	11	139	23	130	107	10	97	33
1. Frauental, D	145	78	137	8	77	23	85	64	10	62	23
2. Fuchshof, Hf	20	8	17	3	10	—	7	6	—	3	4
3. Lohrhof, W	22	13	22	—	18	—	14	13	—	11	3
4. Seewiesenhof, Hfe	19	10	19	—	17	—	10	10	—	8	2
5. Weidenhof, W	19	8	19	—	17	—	14	14	—	13	1
14. Freudenbach											
363 m, 1 122 ha	468	219	461	7	304	76	284	229	44	219	65
1. Freudenbach, D (Pf) ..	319	143	314	5	184	65	183	136	36	129	54
2. Erdbach, W	78	38	76	2	61	3	49	46	3	45	4
3. Schön, W	71	38	71	—	59	8	52	47	5	45	7
15. Haagen, D											
271 m, 263 ha	103	45	6	97	75	9	60	52	4	52	8
16. Hachtel, D											
308 m, 822 ha	320	167	91	229	252	33	196	167	22	160	36
17. Harthausen											
331 m, 1 014 ha	480	232	2	474	266	94	258	161	56	171	87
1. Harthausen, D (Pf)	373	177	2	367	187	92	206	111	55	121	85
2. Neubronn, W	42	19	—	42	42	—	25	25	—	25	—
3. Reckerstal, W	65	36	—	65	57	2	27	25	1	25	2
18. Herbsthausen, D											
424 m, 357 ha	219	115	182	37	126	40	131	92	22	94	37
19. Herrenzimmern											
288 m, 494 ha	191	93	182	8	121	37	108	83	17	86	22
1. Herrenzimmern, D ..	186	91	177	8	117	37	104	79	17	82	22
2. Untere Mühle, Hf	5	2	5	—	4	—	4	4	—	4	—
20. Honsbronn											
371 m, 745 ha	203	96	150	52	178	8	147	130	6	130	17
1. Honsbronn, D	139	62	88	51	122	5	101	90	4	90	11
2. Bronn, W	58	31	56	1	51	3	41	36	2	36	5
21. Igersheim											
221 m, 1 522 ha	1 986	930	220	1 746	353	800	919	251	386	312	607
1. Igersheim, D (Pf)	1 863	867	192	1 656	283	782	843	201	380	271	572
2. Erlenbach, Hsr	27	10	3	24	3	5	21	2	2	8	13

Gemeinde Höhenlage/Fläche Wohnplatz	Wohnbevölkerung						Erwerbspersonen				
	ins- gesamt	männ- lich	Religions- zugehörigkeit		Überwiegender Lebensunterhalt des Ernährers durch		ins- gesamt	im Wirtschafts- bereich		nach der Stellung im Beruf	
			evan- gelisch	römisch- katholisch	Land- u. Forst- wirtschaft	Produ- zierendes Gewerbe		Land- u. Forst- wirtschaft	Produ- zierendes Gewerbe	Selbständ. u. Mit Helf. Familien- angeh.	Ab- hängige
	1	2	3	4	5	6	7	8	9	10	11
3. Holzbronn, W	25	14	—	24	21	—	14	14	—	12	2
4. Neuhaus, Staatsdomäne, Hf	27	15	23	—	24	—	18	15	—	4	12
5. Reisfeld, W	26	14	1	25	22	—	20	19	—	17	3
6. Taubermühle, Hs	18	10	1	17	—	13	5	—	4	—	5
22. Laudenberg											
271 m, 1 022 ha	1 249	572	115	1 134	261	498	630	215	269	278	352
1. Laudenberg, D (Pf)	1 245	571	115	1 130	261	496	628	215	267	277	349
2. Bergkirche, Hsr	4	1	—	4	—	2	4	—	2	1	3
23. Löffelstelzen, D (Pf)											
354 m, 509 ha	560	285	45	509	218	166	320	153	91	164	156
24. Markelsheim, D (Pf)											
238 m, 1 510 ha	1 493	678	86	1 401	430	575	735	285	284	349	386
25. Mergentheim, Bad, Stadt											
206 m, 1 654 ha	11 608	4 800	4 283	7 136	191	2 872	5 791	130	1 630	1 100	4 691
26. Münster, D (Pf)											
315 m, 930 ha	366	176	340	26	217	61	225	179	29	188	37
27. Nassau											
258 m, 1 785 ha	448	217	424	23	249	80	273	214	39	214	59
1. Nassau, D (Pf)	431	207	413	17	235	80	262	204	39	208	54
2. Louisgarde, Hf	12	8	6	6	11	—	6	5	—	1	5
28. Neubronn											
380 m, 1 062 ha	352	186	341	7	225	49	236	179	29	164	72
1. Neubronn, D (Pf)	288	153	278	6	173	46	188	135	27	125	63
2. Oberndorf, W	64	35	63	1	52	3	48	44	2	39	9
29. Neunkirchen, D (Pf)											
220 m, 256 ha	520	258	381	132	102	208	267	89	113	109	158
30. Neuses, D (Pf)											
338 m, 590 ha	258	121	1	257	173	30	153	113	25	112	41
31. Niederrimbach											
300 m, 792 ha	261	124	258	3	196	24	177	154	12	151	26
1. Niederrimbach, D	189	90	186	3	135	21	130	109	11	108	22
2. Standorf, W	72	34	72	—	61	3	47	45	—	43	4
32. Niederstetten, Stadt											
306 m, 1 967 ha	1 975	939	1 526	407	385	733	944	289	409	449	495
1. Niederstetten, HO	1 642	788	1 290	318	214	650	758	162	366	322	436
2. Dreischwingen, Hs	7	2	1	6	7	—	4	4	—	3	1
3. Eichhof, W	42	24	35	7	31	6	29	25	4	25	4
4. Ermershausen, W	47	18	29	18	47	—	35	35	—	35	—
5. Haltenbergstetten, Schl u Hsr	85	34	37	48	20	16	33	15	9	16	17
6. Neuweiler, Hsr	89	39	76	7	19	46	41	11	23	12	29
7. Rehhof, Hf	11	6	10	1	3	8	5	3	2	3	2
8. Sichertshausen, W	48	24	48	—	44	3	35	34	1	33	2

Gemeinde Höhenlage/Fläche Wohnplatz	Wohnbevölkerung						Erwerbspersonen				
	ins- gesamt	männ- lich	Religions- zugehörigkeit		Überwiegender Lebensunterhalt des Ernährers durch		ins- gesamt	im Wirtschafts- bereich		nach der Stellung im Beruf	
			evan- gelisch	römisch- katho- lisch	Land- u. Forst- wirtschaft	Produ- zierendes Gewerbe		Land- u. Forst- wirtschaft	Produ- zierendes Gewerbe	Selbständ. u. Mithelf. Familien- angeh.	Ab- hängige
	1	2	3	4	5	6	7	8	9	10	11
33. Oberrimbach											
415 m, 1 006 ha	311	145	299	5	209	43	199	163	23	169	30
1. Oberrimbach, D	142	65	142	—	102	12	91	75	7	79	12
2. Landurm, Hf	5	3	5	—	5	—	4	4	—	4	—
3. Lichtel, W (Pf)	164	77	152	5	102	31	104	84	16	86	18
34. Oberstetten											
348 m, 997 ha	493	235	476	16	297	107	285	207	60	209	76
1. Oberstetten, D (Pf)	450	214	436	13	264	94	260	191	52	193	67
2. Fuggersmühle, Hs	12	5	10	2	6	5	8	6	3	4	4
3. Höllhof, Hf	7	3	7	—	7	—	4	4	—	4	—
4. Reutalmühle, Hs	3	2	3	—	—	—	1	—	—	—	1
5. Stegmühle, Hs	10	5	10	—	1	7	5	1	4	2	3
6. Weilerhof, W	11	6	10	1	9	1	7	6	1	6	1
35. Pfitzingen, D (Pf)											
368 m, 562 ha	210	103	199	11	148	26	134	108	15	102	32
36. Queckbronn, D											
343 m, 240 ha	151	80	149	2	128	4	94	90	3	82	12
37. Reinsbronn											
315 m, 998 ha	520	259	492	16	304	62	304	222	52	230	74
1. Reinsbronn, D (Pf)	299	142	289	3	158	71	186	126	42	136	50
2. Altmühle, Hs	5	2	5	—	4	—	3	3	—	3	—
3. Brauneck, Hf	5	3	4	1	3	—	4	4	—	3	1
4. Niedersteinach, W	121	67	114	2	75	19	71	56	9	57	14
5. Schirmbach, W	90	45	80	10	64	2	40	33	1	31	9
38. Rengershausen, D (Pf)											
297 m, 1 072 ha	404	196	8	396	264	61	257	192	40	199	58
39. Rinderfeld											
438 m, 1 301 ha	383	185	366	17	273	26	232	205	16	201	31
1. Rinderfeld, D	223	114	211	12	138	22	125	101	13	101	24
2. Dunzendorf, W	56	23	53	3	42	2	34	33	1	31	3
3. Streichental, W	104	48	102	2	93	2	73	71	2	69	4
40. Rot											
403 m, 815 ha	358	167	54	304	279	29	215	194	14	192	23
1. Rot, D (Pf)	221	104	4	217	160	26	136	119	10	119	17
2. Dörtel, W	86	40	50	36	72	2	52	49	3	47	5
3. Schönbühl, W	51	23	—	51	47	1	27	26	1	26	1
41. Rüsselhausen, D											
261 m, 343 ha	174	87	149	23	117	18	105	81	18	77	28
42. Schäftersheim											
242 m, 1 002 ha	659	311	612	44	264	228	342	186	117	198	144
1. Schäftersheim, D (Pf)	654	309	607	44	260	228	338	182	117	194	144
2. Scheinhardsmühle, Hf	5	2	5	—	4	—	4	4	—	4	—

Gemeinde Höhenlage/Fläche Wohnplatz	Wohnbevölkerung						Erwerbspersonen				
	insgesamt	männlich	Religionszugehörigkeit		Überwiegender Lebensunterhalt des Ernähmers durch		insgesamt	im Wirtschaftsbereich		nach der Stellung im Beruf	
			evangelisch	römisch-katholisch	Land- u. Forstwirtschaft	Produzierendes Gewerbe		Land- u. Forstwirtschaft	Produzierendes Gewerbe	Selbständ. u. Mithelf. Familienangeh.	Abhängige
	1	2	3	4	5	6	7	8	9	10	11
43. Schmerbach, D (Pf)											
427 m, 612 ha	227	111	227	—	166	18	146	127	11	133	13
44. Simmringen, D (Pf)											
338 m, 290 ha	108	51	2	106	71	22	60	47	12	42	18
45. Stuppach											
289 m, 1 531 ha	561	268	2	559	349	78	345	258	57	257	88
1. Stuppach, D (Pf)	334	158	1	333	173	68	206	133	46	140	66
2. Lillstadt, W	118	58	1	117	87	4	71	64	6	61	10
3. Lustbronn, W	109	52	—	109	89	6	68	61	5	56	12
46. Vorbachzimmern, D (Pf)											
290 m, 576 ha	500	251	483	16	206	153	315	201	78	214	101
47. Wachbach, D (Pf), MG											
253 m, 819 ha	936	442	483	440	300	363	495	228	176	274	221
48. Waldmannshofen											
325 m, 935 ha	450	224	421	28	295	65	271	223	38	214	57
1. Waldmannshofen, D (Pf)	327	172	306	20	196	58	199	157	34	157	42
2. Sechselbach, W	123	52	115	8	99	7	72	66	4	57	15
49. Weikersheim, Stadt											
230 m, 958 ha	2 969	1 339	2 035	848	147	1 560	1 391	136	846	325	1 066
1. Weikersheim, HO	2 947	1 328	2 017	844	130	1 560	1 377	123	846	313	1 064
2. Aischland, W	16	7	16	—	15	—	11	11	—	11	—
3. Karlsberg, Hsr	2	1	;	;	;	;	;	;	;	;	;
50. Wermutshausen											
400 m, 1 092 ha	285	153	278	9	237	7	201	168	8	182	19
1. Wermutshausen, D (Pf)	212	107	204	7	166	7	140	127	8	123	17
2. Ebertsbronn, W	83	46	74	2	71	—	61	61	—	59	2
51. Wildentierbach											
433 m, 1 729 ha	480	242	465	9	339	64	322	282	27	270	52
1. Wildentierbach, D (Pf)	248	127	236	6	148	51	149	117	21	124	25
2. Hachtel, W	46	23	46	—	44	—	39	39	—	30	9
3. Heimberg, W	116	55	113	3	87	9	78	73	4	68	11
4. Höllhof, Hf	8	4	8	—	6	—	5	5	—	3	2
5. Landturm, Hs	3	2	3	—	3	—	3	3	—	3	—
6. Schönhof, Hf	3	2	3	—	3	—	3	3	—	3	—
7. Wolkersfelden, W	56	29	56	—	48	4	44	42	2	39	5

16. Landkreis Nürtingen

Fläche: 38 004 ha

Wohnbevölkerung: 131 620, dar. männlich 62 512 — evangelisch 93 182 — römisch-katholisch 32 233

Gemeinden: 48, dar. 6 Städte sowie 9 Gemeinden mit MG

Wohnplätze: 88, nämlich 6 HO — 3 Stadt — 3 Gd — 44 D, dar. 33 mit Pf — 6 W u. Z — 9 Hf — 1 Hfe — 6 Hs — 7 Hsr — 1 sonstiger Wohnplatz

Gerichte und Behörden

Landgericht Stuttgart

Amtsgericht Kirchheim unter Teck: Bissingen an der Teck, Dettingen unter Teck, Gutenberg, Hepsisau, Holzmaden, Jesingen, Kirchheim unter Teck, Nabern, Neidlingen, Notzingen, Oberlenningen, Ochsenwang, Ohmden, Owen, Schlattstall, Schopfloch, Unterlenningen, Weilheim an der Teck

Amtsgericht Nürtingen: Aich, Altdorf, Altenriet, Bempflingen, Beuren, Erkenbrechtsweiler, Frickenhausen, Grafenberg, Grötzingen, Großbettingen, Hardt, Kappishäusern, Kleinbettingen, Kohlberg, Linsenhofen, Neckarhausen, Neckartailfingen, Neckartenzlingen, Neuenhaus, Neuffen, Nürtingen, Oberboihingen, Raidwangen, Reudern, Schlaitdorf, Tischardt, Unterensingen, Wendlingen am Neckar, Wolfschlugen, Zizishausen

Arbeitsgericht Eßlingen am Neckar: sämtliche Gemeinden

Sozialgericht Reutlingen: sämtliche Gemeinden

Bezirksnotariat Kirchheim unter Teck I: Kirchheim unter Teck (ohne Grundbuchsachen), Stadtteile Lindorf und Öttingen-Teck (mit Grundbuchsachen)

Bezirksnotariat Kirchheim unter Teck II: Dettingen unter Teck, Kirchheim unter Teck (nur Grundbuchsachen und ohne die Stadtteile Lindorf und Öttingen-Teck)

Bezirksnotariat Kirchheim unter Teck III: Bissingen an der Teck, Jesingen, Nabern, Notzingen

Bezirksnotariat Neckartailfingen: Aich, Altdorf, Altenriet, Bempflingen, Grötzingen, Großbettingen, Neckartailfingen, Neckartenzlingen, Neuenhaus, Schlaitdorf

Bezirksnotariat Neuffen: Beuren, Erkenbrechtsweiler, Kappishäusern, Kohlberg, Linsenhofen, Neuffen

Bezirksnotariat Neuhausen auf den Fildern: Wolfschlugen

Bezirksnotariat Nürtingen I: Kleinbettingen, Neckarhausen, Nürtingen (ohne Grundbuchsachen), Raidwangen

Bezirksnotariat Nürtingen II: Frickenhausen, Grafenberg, Nürtingen (nur Grundbuchsachen), Tischardt

Bezirksnotariat Owen: Gutenberg, Oberlenningen, Ochsenwang, Owen, Schlattstall, Schopfloch, Unterlenningen

Bezirksnotariat Weilheim an der Teck: Hepsisau, Holzmaden, Neidlingen, Ohmden, Weilheim an der Teck

Bezirksnotariat Wendlingen am Neckar: Hardt, Oberboihingen, Reudern, Unterensingen, Wendlingen am Neckar, Zizishausen

Arbeitsamt Göppingen

Nebenstelle Kirchheim unter Teck: wie Amtsgerichtsbezirk Kirchheim unter Teck, dazu Erkenbrechtsweiler Wendlingen am Neckar

Nebenstelle Nürtingen: wie Amtsgerichtsbezirk Nürtingen, ausgenommen Erkenbrechtsweiler, Wendlingen am Neckar

Eichamt Reutlingen: sämtliche Gemeinden

Finanzamt Kirchheim unter Teck: wie Amtsgerichtsbezirk Kirchheim unter Teck

Finanzamt Nürtingen: wie Amtsgerichtsbezirk Nürtingen

Flurbereinigungsamt Kirchheim unter Teck: sämtliche Gemeinden

Forstamt Kirchheim unter Teck: Dettingen unter Teck, Gutenberg, Jesingen, Kirchheim unter Teck, Notzingen, Oberboihingen, Oberlenningen, Owen, Reudern, Schlattstall, Unterlenningen, Wendlingen am Neckar

Forstamt Metzingen: Altdorf, Bempflingen, Grafenberg, Großbettingen, Kappishäusern, Kleinbettingen, Kohlberg, Neckartailfingen, Neckartenzlingen, Raidwangen, Tischardt

Forstamt Nürtingen: Beuren, Erkenbrechtsweiler, Frickenhausen, Hardt, Linsenhofen, Neckarhausen, Neuffen, Nürtingen, Unterensingen, Wolfschlugen, Zizishausen

Forstamt Waldenbuch: Aich, Altenriet, Grötzingen, Neuenhaus, Schlaitdorf

Forstamt Weilheim an der Teck: Bissingen an der Teck, Hepsisau, Holzmaden, Nabern, Neidlingen, Ochsenwang, Ohmden, Weilheim an der Teck

Forstamt Wiesensteg: Schopfloch

Gewerbeaufsichtsamt Stuttgart, Bezirk II: sämtliche Gemeinden

Bezirksschulam Nürtingen: sämtliche Gemeinden

Landespolizei-Kreiskommissariat Nürtingen: sämtliche Gemeinden

Landwirtschaftsamt Nürtingen mit Schule in Kirchheim unter Teck: sämtliche Gemeinden

Regierungsveterinäramt Nürtingen: sämtliche Gemeinden

Staatliches Gesundheitsamt Nürtingen: sämtliche Gemeinden
Staatliches Hochbauamt Eßlingen am Neckar in Stuttgart: sämtliche Gemeinden
Staatliches Liegenschaftsamt Stuttgart: sämtliche Gemeinden
Staatliches Vermessungsamt Kirchheim unter Teck: wie Amtsgerichtsbezirk Kirchheim unter Teck, dazu Beuren, Erkenbrechtsweiler, Reudern, Wendlingen am Neckar
Staatliches Vermessungsamt Kirchheim unter Teck (Nebenstelle Nürtingen): wie Amtsgerichtsbezirk Nürtingen, ausgenommen Beuren, Erkenbrechtsweiler, Reudern, Wendlingen am Neckar
Straßenbauamt Kirchheim unter Teck: sämtliche Gemeinden
Versorgungsamt Stuttgart: sämtliche Gemeinden
Wasserwirtschaftsamt Kirchheim unter Teck: sämtliche Gemeinden
Hauptzollamt Reutlingen
Zollamt Nürtingen: sämtliche Gemeinden

Kirchliche Stellen

Evangelisches Dekanat Kirchheim unter Teck: Die Pfarreien von Bissingen an der Teck, Dettingen unter Teck, Erkenbrechtsweiler, Gutenberg, Hepsisau, Holzmaden, Jesingen, Kirchheim unter Teck, Nabern, Neidlingen, Nötzingen, Oberlenningen, Ochsenwang, Ohmden, Owen, Schopfloch, Unterlenningen, Weilheim an der Teck
Evangelisches Dekanat Nürtingen: Die Pfarreien von Aich, Beuren, Frickenhausen-Tischardt, Grafenberg, Grötzingen, Großbettingen-Raidwangen, Kohlberg, Linsenhofen, Neckarhausen, Neckartailfingen-Altdorf, Neckartenzlingen, Neuenhaus, Neuffen, Nürtingen, Oberboihingen, Reudern, Schlaitdorf-Altenriet, Unterensingen, Wendlingen am Neckar, Wolfsschlügen, Zizishausen
Evangelisches Dekanat Urach: Die Pfarrei von Bempflingen
Katholisches Dekanat Eßlingen am Neckar: Die Pfarreien von Grötzingen, Kirchheim unter Teck, Neckartenzlingen, Nürtingen, Weilheim an der Teck, Wendlingen am Neckar

Körperschaften des öffentlichen Rechts

Allgemeine Ortskrankenkasse Nürtingen in Kirchheim unter Teck: sämtliche Gemeinden
Handwerkskammer Stuttgart: sämtliche Gemeinden
Industrie- und Handelskammer Nürtingen: sämtliche Gemeinden

Gemeinde Höhenlage/Fläche Wohnplatz	Wohnbevölkerung						Erwerbspersonen				
	ins- gesamt	männ- lich	Religions- zugehörigkeit		Überwiegender Lebensunterhalt des Ernährers durch		ins- gesamt	im Wirtschafts- bereich		nach der Stellung im Beruf	
			evan- gelisch	römisch- katholi- sch	Land- u. Forst- wirtschaft	Produ- zierendes Gewerbe		Land- u. Forst- wirtschaft	Produ- zierendes Gewerbe	Selbständ. u. Mitheif. Familien- angeh.	Ab- hängige
1	2	3	4	5	6	7	8	9	10	11	
1. Aich, D (Pf)											
334 m, 613 ha	1 600	787	1 155	384	127	878	825	127	484	224	601
2. Altdorf, D											
356 m, 325 ha	533	262	486	44	140	294	310	119	159	138	172
3. Altenriet, D											
403 m, 335 ha	693	333	600	82	100	419	407	108	244	127	280
4. Bempflingen, D (Pf)											
336 m, 425 ha	1 961	909	1 359	567	110	1 295	1 100	110	822	212	888
5. Beuren											
435 m, 1 170 ha	2 569	1 240	2 072	439	323	1 586	1 501	320	1 006	407	1 094
1. Beuren, D (Pf)	2 102	1 001	1 707	350	266	1 296	1 222	264	813	335	887
2. Balzholz, Gdet	467	239	365	89	57	300	279	56	193	72	207
6. Bissingen an der Teck, D (Pf), MG											
415 m, 1 265 ha	1 899	912	1 543	317	292	1 145	1 081	276	655	356	725
7. Dettingen unter Teck, MG											
352 m, 1 513 ha	3 616	1 671	2 920	578	342	2 106	2 015	384	1 259	580	1 435
1. Dettingen unter Teck, D (Pf)	3 591	1 657	2 906	570	341	2 095	2 009	383	1 256	579	1 430
2. Lindengarten, Hsr	25	14	14	8	1	11	6	1	3	1	5
8. Erkenbrechtsweiler											
702 m, 692 ha	1 314	620	1 020	157	143	863	729	164	495	204	525
1. Erkenbrechtsweiler, D (Pf)	1 313	620	1 019	157	142	863	728	163	495	203	525
2. Burrenhof, Hf	1	—	:	:	:	:	:	:	:	:	:
9. Frickenhausen, D (Pf)¹⁾											
325 m, 657 ha	3 363	1 618	2 294	950	96	2 305	1 880	129	1 437	321	1 559
10. Grafenberg, D (Pf)²⁾											
422 m, 350 ha	1 284	619	1 011	193	118	838	792	166	512	228	564
11. Grötzingen, Stadt											
311 m, 768 ha	1 862	886	1 277	537	185	1 161	1 003	180	642	256	747
1. Grötzingen, HO	1 859	886	1 274	537	185	1 159	1 001	180	641	255	746
2. Bergwirthshaus, Hs	3	—	3	—	—	2	2	—	1	1	1
12. Großbottlingen, D (Pf)											
358 m, 423 ha	1 413	676	987	361	96	998	757	95	565	127	630
13. Gutenberg, MG											
532 m, 763 ha	664	312	549	107	91	402	371	98	229	138	233
1. Gutenberg, D (Pf)	605	281	491	106	54	393	326	64	223	101	225
2. Krebsstein, W	52	26	52	—	37	5	40	34	4	34	6
3. Schlatterhöhe, Hs	7	5	6	1	—	4	5	—	2	3	2

¹⁾ Bürgermeister zugleich in Tischart gewählt (§ 73 GO). ²⁾ Bürgermeister zugleich in Kleinbottlingen gewählt (§ 73 GO).

Gemeinde Höhenlage/Fläche Wohnplatz	Wohnbevölkerung						Erwerbspersonen				
	ins- gesamt	män- lich	Religions- zugehörigkeit		Überwiegender Lebensunterhalt des Ernährers durch		ins- gesamt	im Wirtschafts- bereich		nach der Stellung im Beruf	
			evan- gelisch	römisch- katho- lisch	Land- u. Forst- wirtschaft	Produ- zierendes Gewerbe		Land- u. Forst- wirtschaft	Produ- zierendes Gewerbe	Selbständ. u. Mit Helf. Familien- angeh.	Ab- hängige
	1	2	3	4	5	6	7	8	9	10	11
14. Hardt, D											
361 m, 175 ha	328	146	233	83	50	176	181	43	97	60	121
15. Hepsisau											
465 m, 400 ha	734	358	592	89	175	308	422	157	182	180	242
1. Hepsisau, D (Pf)	596	286	511	66	175	307	380	157	181	179	201
2. Landheim Lichtenec, Hs	3	1	3	—	—	—	2	—	—	—	2
3. Michaelshof, Hs	135	71	78	23	—	1	40	—	1	1	39
16. Holzmaden, D (Pf)											
356 m, 310 ha	1 290	628	991	261	104	841	715	137	473	200	515
17. Jesingen, D (Pf)											
335 m, 574 ha	2 161	1 038	1 510	540	209	1 346	1 209	200	821	302	907
18. Kappishäusern, D											
500 m, 165 ha	371	195	308	53	56	225	245	83	142	91	154
19. Kirchheim unter Teck, Stadt³⁾											
311 m, 3 031 ha	25 007	11 810	16 452	7 125	475	13 908	12 744	467	8 478	1 916	10 828
1. Kirchheim unter Teck, HO	21 102	9 939	13 679	6 244	273	11 343	10 730	280	7 000	1 608	9 122
2. Linderf, Stadt	490	221	413	47	61	274	251	66	142	77	174
3. Ötlingen-Teck, Stadt	3 363	1 624	2 313	829	116	2 280	1 732	100	1 329	212	1 520
4. Schafhof, W	52	26	47	5	25	11	31	21	7	19	12
20. Kleinbettlingen, D⁴⁾											
350 m, 202 ha	223	100	185	34	46	107	149	54	77	52	97
21. Kohlberg, D (Pf)											
476 m, 439 ha	1 504	724	1 339	150	119	967	931	239	576	305	626
22. Linsenhofen, D (Pf)											
354 m, 342 ha	1 508	702	1 222	244	131	985	936	175	627	256	680
23. Nabern, D (Pf)											
369 m, 443 ha	853	412	614	190	154	490	495	138	288	160	335
24. Neckarhausen, D (Pf)											
289 m, 606 ha	2 432	1 165	1 836	517	190	1 574	1 360	204	944	310	1 050
25. Neckartailfingen, D (Pf), MG											
295 m, 826 ha	1 842	881	1 244	521	164	1 127	1 011	202	656	294	717
26. Neckartenzlingen, MG											
292 m, 904 ha	3 162	1 535	2 193	967	126	2 181	1 735	165	1 343	304	1 431
1. Neckartenzlingen, D (Pf)	3 150	1 528	2 181	867	115	2 181	1 729	160	1 343	302	1 427
2. Hammetweil, Hf	12	7	12	—	11	—	6	5	—	2	4
27. Neidlingen, D (Pf), MG											
460 m, 1 264 ha	1 151	557	999	131	422	468	716	364	271	411	305

³⁾ Große Kreisstadt. ⁴⁾ Bürgermeister zugleich in Grafenberg gewählt (§ 73 GO).

Gemeinde Höhenlage/Fläche Wohnplatz	Wohnbevölkerung						Erwerbspersonen ¹⁾				
	ins- gesamt	männ- lich	Religions- zugehörigkeit		Überwiegender Lebensunterhalt des Ernährers durch		ins- gesamt	im Wirtschafts- bereich		nach der Stellung im Beruf	
			evan- gelisch	römisch- katholi- sch	Land- u. Forst- wirtschaft	Produ- zierendes Gewerbe		Land- u. Forst- wirtschaft	Produ- zierendes Gewerbe	Selbständ. u. Mithelf. Familien- angeh.	Ab- hängige
	1	2	3	4	5	6	7	8	9	10	11
28. Neuenhaus, D (Pf) 321 m, 984 ha	1 413.	698	1 180	147	35	951	698	63	509	125	573
29. Neuffen, Stadt 408 m, 1 579 ha	3 801	1 772	3 040	653	209	2 502	2 139	281	1 548	457	1 682
1. Neuffen, HO	3 629	1 687	2 943	586	193	2 388	2 042	251	1 479	439	1 603
2. Hart, Hs	2	1	:	:	:	:	:	:	:	:	:
3. Im Hardt, Hsr	143	70	78	57	1	105	82	2	66	9	73
4. Jushof, Hf	9	5	9	—	9	—	5	5	—	5	—
5. Pfingstbuckel, Hf	5	2	—	5	5	—	2	2	—	—	2
30. Notzingen 316 m, 773 ha	1 892	870	1 412	363	216	1 080	1 012	216	629	262	750
1. Notzingen, D (Pf)	1 438	658	1 051	291	121	837	769	140	500	175	594
2. Wellingen, Gdet	454	212	361	72	95	243	243	76	129	87	156
31. Nürtingen, Stadt²⁾ 291 m, 3 088 ha	20 505	9 549	12 846	6 314	415	11 036	10 530	451	6 816	1 594	8 936
1. Nürtingen, HO	17 018	7 933	10 512	5 367	364	8 972	8 787	372	5 558	1 406	7 381
2. Oberensingen, Stadtt	3 487	1 616	2 334	947	51	2 064	1 743	79	1 258	188	1 555
32. Oberboihingen 276 m, 637 ha	3 039	1 466	2 278	645	131	1 983	1 643	170	1 203	284	1 359
1. Oberboihingen, D (Pf) ..	3 021	1 454	2 263	642	122	1 982	1 631	162	1 202	282	1 349
2. Tachenhausen; Hf	18	12	15	3	9	1	12	8	1	2	10
33. Oberlenningen, MG 449 m, 923 ha	2 926	1 375	2 101	697	111	2 164	1 596	165	1 219	267	1 329
1. Oberlenningen, D (Pf) ..	2 102	961	1 663	342	111	1 447	1 183	165	837	262	921
2. Hochwang, Gdet	824	414	438	355	—	717	413	—	382	5	408
34. Ochsenwang 763 m, 441 ha	274	124	264	10	108	122	184	93	71	103	81
1. Ochsenwang, D (Pf) ..	255	115	248	7	92	119	172	83	69	93	79
2. Randeck, Hsr	12	6	12	—	12	—	8	8	—	8	—
3. Ziegelhütte, Hsr	7	3	4	3	4	3	4	2	2	2	2
35. Ohmden 350 m, 555 ha	1 026	486	728	242	139	650	597	141	381	165	432
1. Ohmden, D (Pf)	1 003	477	716	231	130	639	584	135	375	159	425
2. Lindenhof, Hf	18	7	7	11	4	11	11	4	6	4	7
3. Talhof, Hf	5	2	5	—	5	—	2	2	—	2	—
36. Owen, Stadt 391 m, 970 ha	2 432	1 124	1 855	484	302	1 442	1 357	272	874	392	965
1. Owen, HO	2 417	1 119	1 843	481	295	1 441	1 343	265	873	383	960
2. Teck, R u Hs	6	1	4	2	—	—	8	—	—	2	4
37. Raidwangen 342 m, 292 ha	712	345	592	101	114	382	409	115	223	136	273
1. Raidwangen, D	691	336	578	94	112	373	394	112	218	132	262
2. Bahnhof Neckartail- fingen, Hsr	21	9	14	7	2	9	15	3	5	4	11

¹⁾ Große Kreisstadt.

Gemeinde Höhenlage/Fläche Wohnplatz	Wohnbevölkerung						Erwerbspersonen				
	ins- gesamt	männ- lich	Religions- zugehörigkeit		Überwiegender Lebensunterhalt des Ernährers durch		ins- gesamt	im Wirtschafts- bereich		nach der Stellung im Beruf	
			evan- gelisch	römisch- katho- lisch	Land- u. Forst- wirtschaft	Produ- zierendes Gewerbe		Land- u. Forst- wirtschaft	Produ- zierendes Gewerbe	Selbständ. u. Mithelf. Familien- angeh.	Ab- hängige
	1	2	3	4	5	6	7	8	9	10	11
38. Reudern, D 365 m, 282 ha	1 273	625	962	240	161	724	737	180	433	223	514
39. Schlaitdorf, D (Pf) 401 m, 731 ha	634	397	728	94	147	460	480	158	268	192	288
40. Schlattstall, D 501 m, 321 ha	178	86	167	11	19	123	106	29	67	38	68
41. Schopfloch 762 m, 1 093 ha	704	346	602	86	170	341	419	173	188	210	209
1. Schopfloch, D (Pf) ...	674	334	574	84	163	334	402	167	185	200	202
2. Harpprechtshaus, Hs	4	1	3	1	—	—	3	—	—	2	1
3. Torfgrube, Hsr	26	11	25	1	7	7	14	6	3	8	6
42. Tischardt, D*) 383 m, 137 ha	654	316	509	114	34	484	407	81	286	107	300
43. Unterensingen 293 m, 764 ha	2 101	1 055	1 540	454	200	1 394	1 201	196	855	249	952
1. Unterensingen, D (Pf) ...	2 080	1 046	1 530	454	179	1 394	1 187	182	855	236	951
2. Lindenhof, Hfe	21	9	10	—	21	—	14	14	—	13	1
44. Unterlenningen 425 m, 1 042 ha	2 388	1 128	1 820	439	166	1 617	1 343	220	951	322	1 021
1. Unterlenningen, D (Pf) ...	1 624	776	1 232	338	90	1 126	895	129	654	206	689
2. Brucken, D	735	340	577	97	66	487	422	84	293	108	314
3. Diepoldsburg, Hf	21	9	7	—	6	4	20	5	4	5	15
4. Engelhof, Hf	8	3	4	4	4	—	6	2	—	3	3
45. Weilheim an der Teck, Stadt 385 m, 2 251 ha	5 787	2 743	4 308	1 210	722	3 217	3 186	674	1 893	952	2 234
1. Weilheim an der Teck, HO	5 657	2 683	4 206	1 198	643	3 186	3 113	624	1 875	906	2 207
2. Härigen, W	53	25	34	14	33	14	31	21	8	21	10
3. Herzogenau, W	8	3	8	—	7	—	7	7	—	4	3
4. Pfundhardt, W	27	11	23	4	21	6	18	15	2	13	5
5. Reutenberg, Hsr	42	21	37	3	18	12	17	7	8	8	9
46. Wendlingen am Neckar, MG 280 m, 1 205 ha	10 087	4 891	6 022	3 533	177	6 756	5 311	283	3 922	762	4 549
1. Wendlingen am Neckar, D (Pf)	5 797	2 812	4 172	1 282	70	3 957	3 045	178	2 274	490	2 555
2. Bodelshofen, W	102	48	92	5	47	36	65	36	19	27	38
3. Unterboilingen, D (Pf) ..	4 188	2 031	1 758	2 246	60	2 763	2 201	89	1 629	245	1 956
47. Wolfslugen, D (Pf), MG 372 m, 712 ha	2 689	1 250	2 207	418	216	1 797	1 473	247	1 018	350	1 123
48. Zizishausen, D 289 m, 244 ha	1 568	770	1 030	448	38	1 050	842	40	635	111	731

*) Bürgermeister zugleich in Frickenhausen gewählt (§ 73 GO).

17: Landkreis Öhringen

Fläche: 39 760 ha

Wohnbevölkerung: 43 587, dar. männlich 20 731 — evangelisch 33 423 — römisch-katholisch 8 217

Gemeinden: 51, dar. 5 Städte sowie 8 Gemeinden mit MG

Wohnplätze: 219, nämlich 5 HO — 49 D, dar. 18 mit Pf — 100 W u. Z — 26 Hf — 10 Hfe — 17 Hs — 12 Hsr

Gerichte und Behörden

Landgericht Heilbronn

Amtsgericht Öhringen: sämtliche Gemeinden

Arbeitsgericht Heilbronn: sämtliche Gemeinden

Sozialgericht Heilbronn: sämtliche Gemeinden

Bezirksnotariat Bretzfeld: Bitzfeld, Bretzfeld, Dimbach, Langenbeutungen, Rappach, Schwabbach, Siebeneich, Waldbach

Bezirksnotariat Forchtenberg: Ernsbach, Forchtenberg, Kirchensall, Neureut, Orendelsall, Sindringen, Wohlmuthausen, Zweiflingen

Bezirksnotariat Kupferzell: Feßbach, Gaisbach, Kupferzell, Mangoldsall, Obersteinbach, Waldenburg, Westernach

Bezirksnotariat Neuenstein: Eschelbach, Kesselfeld, Kleinhirschbach, Michelbach am Wald, Neuenstein, Obereppach, Obersöllbach

Bezirksnotariat Öhringen: Bäumerlenbach, Büttelbronn, Cappel, Eckartsweiler, Möglingen, Öhringen, Ohrnberg, Schwöllbronn, Verrenberg, Westernbach

Arbeitsamt Schwäbisch Hall

Nebenstelle Öhringen: sämtliche Gemeinden

Elchamt Heilbronn: sämtliche Gemeinden

Finanzamt Öhringen: sämtliche Gemeinden

Flurbereinigungsamt Schwäbisch Hall: sämtliche Gemeinden

Forstamt Künzelsau: Feßbach, Forchtenberg, Gaisbach, Kirchensall, Kleinhirschbach, Kupferzell, Mangoldsall, Neureut, Obereppach, Orendelsall, Westernach, Wohlmuthausen

Forstamt Mönchsberg (Gemeinde Mainhardt): Geddelsbach, Maienfels, Neuhütten, Unterheimbach

Forstamt Neuenstadt am Kocher: Bäumerlenbach, Möglingen, Ohrnberg

Forstamt Öhringen: Adolzfurt, Bitzfeld, Bretzfeld, Büttelbronn, Cappel, Dimbach, Eckartsweiler, Eschelbach, Harsberg, Kesselfeld, Langenbeutungen, Michelbach am Wald, Neuenstein, Oberohrn, Obersöllbach, Obersteinbach, Öhringen, Pfedelbach, Rappach, Scheppach, Schwabbach, Schwöllbronn, Siebeneich, Untersteinbach, Verrenberg, Waldbach, Waldenburg, Westernbach, Windischenbach

Forstamt Schöntal: Ernsbach, Sindringen, Zweiflingen

Gewerbeaufsichtsamt Heilbronn: sämtliche Gemeinden

Bezirksschulamt Öhringen: sämtliche Gemeinden

Landespolizei-Kreiskommissariat Öhringen: sämtliche Gemeinden

Landwirtschaftsamt Öhringen mit Schule: sämtliche Gemeinden

Regierungsveterinäramt Öhringen: sämtliche Gemeinden

Staatliches Gesundheitsamt Öhringen: sämtliche Gemeinden

Staatliches Hochbauamt Schwäbisch Hall: sämtliche Gemeinden

Staatliches Liegenschaftsamt Heilbronn: sämtliche Gemeinden

Staatliches Vermessungsamt Öhringen: sämtliche Gemeinden, ausgenommen Feßbach, Forchtenberg, Gaisbach, Kupferzell

Staatliches Vermessungsamt Künzelsau: Feßbach, Forchtenberg, Gaisbach, Kupferzell

Straßenbauamt Heilbronn: sämtliche Gemeinden

Versorgungsamt Heilbronn: sämtliche Gemeinden

Wasserwirtschaftsamt Heilbronn: sämtliche Gemeinden

Hauptzollamt Heilbronn

Zollamt Öhringen: sämtliche Gemeinden

Kirchliche Stellen

Evangelisches Dekanat Öhringen: Die Pfarreien von Adolzfurt-Scheppach, Bäumerlenbach-Möglingen, Ernsbach, Eschelbach-Kesselfeld, Forchtenberg, Kirchensall, Kupferzell, Langenbeutungen, Michelbach am Wald, Neuenstein, Öhringen-Untersöllbach, Ohrnberg, Orendelsall-Tiefensall, Pfedelbach, Sindringen, Untersteinbach, Waldenburg, Zweiflingen

Evangelisches Dekanat Weinsberg: Die Pfarreien von Bitzfeld-Bretzfeld, Maiefels, Neuhütten, Schwabbach, Unterheimbach, Waldbach-Dimbach-Rappach

Katholisches Dekanat Schwäbisch Hall: Die Pfarreien von Kupferzell, Waldenburg

Katholisches Dekanat Neckarsulm: Die Pfarreien von Bretzfeld, Öhringen, Pfedelbach

Körperschaften des öffentlichen Rechts

Allgemeine Ortskrankenkasse Öhringen: sämtliche Gemeinden

Handwerkskammer Heilbronn: sämtliche Gemeinden

Industrie- und Handelskammer Heilbronn: sämtliche Gemeinden

Gemeinde Höhenlage/Fläche Wohnplatz	Wohnbevölkerung						Erwerbspersonen				
	ins- gesamt	männ- lich	Religions- zugehörigkeit		Überwiegender Lebensunterhalt des Ernährers durch		ins- gesamt	im Wirtschafts- bereich		nach der Stellung im Beruf	
			evan- gelisch	römisch- katho- lisch	Land- u. Forst- wirtschaft	Produ- zierendes Gewerbe		Land- u. Forst- wirtschaft	Produ- zierendes Gewerbe	Selbständ. u. Mithelf. Familien- angeh.	Ab- hängige
1	2	3	4	5	6	7	8	9	10	11	
1. Adolzfurt, MG ¹⁾											
217 m, 506 ha	780	374	611	150	156	354	404	151	191	192	212
1. Adolzfurt, D (Pf)	657	311	502	138	96	308	334	102	172	140	194
2. Halden, W ²⁾	61	31	58	1	39	13	37	31	5	32	5
3. Hahnenbusch, W	18	10	18	—	9	8	12	9	3	9	3
4. Hohenacker, W ³⁾	20	10	20	—	12	5	10	9	1	7	3
5. Wiesental, Hsr	24	12	13	11	—	20	11	—	10	4	7
2. Baumerlenbach											
259 m, 622 ha	374	181	330	37	181	117	220	133	59	143	77
1. Baumerlenbach, D (Pf)	358	172	314	37	166	117	209	122	59	132	77
2. Lindich, Hfe	10	6	10	—	9	—	7	7	—	7	—
3. Zuckmantel, Hf	6	3	6	—	6	—	4	4	—	4	—
3. Bitzfeld											
205 m, 664 ha	683	336	560	93	237	239	344	168	118	192	152
1. Bitzfeld, D (Pf)	506	245	413	75	124	205	236	89	97	110	126
2. Weißensburg, W	177	91	147	18	113	34	108	79	21	82	26
4. Bretzfeld, D											
210 m, 298 ha	833	414	598	226	148	379	445	138	212	177	268
5. Büttelbronn ⁴⁾											
231 m, 694 ha	446	214	388	55	219	123	258	165	66	169	89
1. Büttelbronn, D	140	66	115	23	54	54	80	40	29	41	39
2. Buschfeld, Hs	9	3	8	1	—	8	4	—	3	2	2
3. Obermaßholderbach, W	168	84	151	16	81	46	91	58	24	62	29
4. Platzfeld, Hs	2	1	—	—	—	—	—	—	—	—	—
5. Untermaßholderbach, W	127	60	113	14	82	15	82	66	10	64	18
6. Cappel											
227 m, 230 ha	475	225	375	76	88	216	238	68	119	76	162
1. Cappel, D	325	149	256	45	74	126	157	54	68	62	95
2. Hornberg, W	44	23	42	2	13	18	31	12	13	13	18
7. Dimbach, D ⁵⁾											
233 m, 525 ha	401	198	345	31	157	136	223	122	75	129	94
8. Eckartsweiler											
241 m, 754 ha	393	207	356	28	207	88	247	168	45	140	107
1. Eckartsweiler, D	95	50	84	5	55	19	65	46	10	36	29
2. Platzhof, W	37	22	25	10	28	5	20	16	2	—	20
3. Untersöllibach, W	126	65	125	—	70	33	76	54	15	50	26
4. Weinsbach, W	135	70	122	13	54	31	86	52	18	54	32
9. Ernsbach, MG ⁶⁾											
197 m, 478 ha	865	406	551	198	73	604	460	68	348	100	360
1. Ernsbach, D (Pf)	693	327	469	124	69	457	377	64	275	91	286
2. Waldberg, Hsr	172	79	82	74	4	147	83	4	73	9	74

¹⁾ Bürgermeister zugleich in Unterheimbach gewählt (§ 73 GO). ²⁾ Dieser Wohnplatz erstreckt sich auch auf die Gemeinde Geddesbach. ³⁾ Dieser Wohnplatz erstreckt sich auch auf die Gemeinde Schepbach. ⁴⁾ Sitz der Gemeindeverwaltung: Untermaßholderbach. ⁵⁾ Bürgermeister zugleich in Waldbach gewählt (§ 73 GO). ⁶⁾ Bürgermeister zugleich in Sindringen gewählt (§ 73 GO).

Gemeinde Höhenlage/Fläche Wohnplatz	Wohnbevölkerung						Erwerbspersonen				
	ins- gesamt	männ- lich	Religions- zugehörigkeit		Überwiegender Lebensunterhalt des Ernährers durch		ins- gesamt	im Wirtschafts- bereich		nach der Stellung im Beruf	
			evan- gelisch	römisch- katho- lisch	Land- u. Forst- wirtschaft	Produ- zierendes Gewerbe		Land- u. Forst- wirtschaft	Produ- zierendes Gewerbe	Selbständ. u. Mithelf. Familien- angeh.	Ab- hängige
1	2	3	4	5	6	7	8	9	10	11	
10. Eschelbach⁷⁾											
290 m, 338 ha	345	163	292	41	150	101	189	117	50	124	65
1. Eschelbach, D (Pf) ...	338	160	285	41	143	101	185	113	50	120	65
2. Eichberg, Hfe	7	3	7	—	7	—	4	4	—	4	—
11. Feßbach⁸⁾											
341 m, 1 499 ha	546	268	473	64	365	91	308	247	51	248	60
1. Feßbach, D	176	85	142	33	115	33	98	74	20	71	27
2. Kubach, W	55	26	46	9	43	6	36	32	2	30	6
3. Künsbach, W	101	56	100	1	76	8	58	53	5	53	5
4. Rüblingen, W	214	101	185	21	131	44	116	88	24	94	22
12. Forchtenberg, Stadt											
223 m, 912 ha	1 315	648	1 031	233	139	807	653	111	426	200	453
1. Forchtenberg, HO ...	1 211	596	958	203	129	748	598	103	392	188	410
2. Neu-Wülfigen, Hsr ...	104	52	73	30	10	59	55	8	34	12	43
13. Gaisbach⁹⁾											
381 m, 1 301 ha	801	391	629	117	376	242	457	279	134	268	189
1. Gaisbach, D	299	145	204	61	92	115	156	60	68	67	89
2. Etzlinsweiler, W	25	11	20	5	24	—	17	17	—	16	1
3. Haag, W	185	100	157	28	76	80	109	66	38	64	45
4. Kemmeten, W	161	75	152	9	80	41	89	58	23	56	33
5. Oberhof, W	38	15	32	6	26	1	23	20	1	20	3
6. Schnaihof, Hf	10	6	7	1	10	—	8	8	—	4	4
7. Unterhof, W	36	17	31	5	27	1	20	19	1	15	5
8. Weckhof, W	47	22	26	2	41	4	35	31	3	26	9
14. Geddelsbach¹⁰⁾											
251 m, 386 ha	217	106	195	8	110	58	146	90	43	92	54
1. Geddelsbach, D	187	92	167	8	94	48	127	76	38	78	49
2. Halden, W ¹¹⁾	30	14	28	—	16	10	19	14	5	14	5
15. Harsberg¹²⁾											
246 m, 681 ha	593	283	521	55	329	122	337	241	65	248	89
1. Harsberg, D	103	48	90	12	68	19	57	45	8	41	16
2. Altrenzen, W	19	10	16	3	9	6	16	9	5	10	6
3. Baierbach, W	130	60	116	8	74	24	79	57	14	65	14
4. Beingasse, W	20	10	20	—	13	—	15	14	—	14	1
5. Brauenberg, Hf	6	1	8	—	5	—	3	3	—	3	—
6. Eichhornshof, Hf	3	1	—	3	—	2	2	—	2	—	2
7. Gänsberg, Hf	8	5	8	—	8	—	3	3	—	3	—
8. Hasenberg, Hf	8	6	9	—	7	—	6	6	—	6	—
9. Herbenberg, Hf	11	6	11	—	7	1	6	5	1	5	1
10. Heuholz, W	30	14	26	4	9	10	17	8	4	12	5
11. Oberhöfen, W	105	48	77	21	36	26	50	26	16	26	24
12. Renzen, W	64	31	63	—	47	11	35	29	5	27	8

⁷⁾ Bürgermeister zugleich in Neuenstein gewählt (§ 73 GO). ⁸⁾ Bürgermeister zugleich in Gaisbach und Kupferzell gewählt (§ 73 GO).

⁹⁾ Bürgermeister zugleich in Feßbach und Kupferzell gewählt (§ 73 GO). ¹⁰⁾ Bürgermeister zugleich in Maienfels gewählt (§ 73 GO).

¹¹⁾ Dieser Wohnplatz erstreckt sich auch auf die Gemeinde Adolfsfurt. ¹²⁾ Bürgermeister zugleich in Oberohrn und Pfedelbach gewählt (§ 73 GO).

Gemeinde Höhenlage/Fläche Wohnplatz	Wohnbevölkerung						Erwerbspersonen				
	ins- gesamt	männ- lich	Religions- zugehörigkeit		Überwiegender Lebensunterhalt des Ernährers durch		ins- gesamt	im Wirtschaftes- bereich		nach der Stellung im Beruf	
			evan- gelisch	römisch- katholisch	Land- u. Forst- wirtschaft	Produ- zierendes Gewerbe		Land- u. Forst- wirtschaft	Produ- zierendes Gewerbe	Selbständ. u. Mithelf. Familien- angeh.	Ab- hängige
	1	2	3	4	5	6	7	8	9	10	11
13. Rohrmühle, Hf	10	5	10	—	5	4	6	4	2	5	1
14. Schmidshof, Hf	5	3	5	—	4	—	3	3	—	3	—
15. Strohberg, Hf	7	3	7	—	5	—	3	3	—	3	—
16. Unterhöfen, W	63	32	57	4	32	19	36	26	8	25	11
16. Kesselfeld¹³⁾											
317 m, 395 ha	230	121	190	13	94	71	116	71	33	73	43
1. Kesselfeld, D	170	87	134	9	67	59	89	54	25	55	34
2. Großlindig, W	12	6	12	—	4	2	5	2	2	3	2
3. Hohrain, W	26	13	26	—	16	—	11	10	—	10	1
4. Kleinlindig, W	5	3	5	—	4	1	4	3	1	3	1
5. Pfaffenweiler, W	17	12	13	4	3	9	7	2	5	2	5
17. Kirchensall¹⁴⁾											
308 m, 568 ha	389	194	340	44	123	134	219	113	73	127	92
1. Kirchensall, D (Pf) ...	308	149	261	42	74	126	163	66	67	84	79
2. Göltenhof, W	8	4	8	—	7	—	7	7	—	7	—
3. Mainhartsall, W	73	31	71	2	42	8	49	40	6	36	13
18. Kleinhirschbach¹⁵⁾											
291 m, 888 ha	427	208	372	51	250	68	248	185	41	179	69
1. Kleinhirschbach, D ..	114	58	95	19	65	21	69	52	10	55	14
2. Dötenweiler, W	23	10	21	—	13	4	14	10	3	10	4
3. Emmertshof, W	27	11	27	—	21	3	18	15	3	13	5
4. Großhirschbach, W	110	57	80	30	46	22	53	32	14	33	20
5. Löschenhirschbach, W ...	107	52	105	2	72	13	65	51	8	45	20
6. Steinsfürde, W	15	8	13	—	10	—	9	8	—	8	1
7. Stolzeneck, W	31	12	31	—	23	5	20	17	3	15	5
19. Kupferzell, MG¹⁶⁾											
336 m, 788 ha	1 525	661	1 054	404	185	692	724	143	400	248	476
1. Kupferzell, D (Pf)	1 425	616	961	400	116	682	663	92	392	203	460
2. Rechbach, W	24	9	20	1	15	1	15	13	2	11	4
3. Schafhof, Hf	16	8	15	1	12	—	10	7	1	3	7
4. Ulrichsberg, W	60	28	58	2	42	9	36	31	5	31	5
20. Langenbeutingen, MG											
207 m, 1 047 ha	871	441	753	86	305	347	518	269	180	312	206
1. Langenbeutingen, D (Pf)	768	387	666	79	285	307	453	229	160	267	186
2. Neudeck, W	93	50	77	7	32	39	57	33	19	38	19
3. Wiesenhof, Hfe	10	4	10	—	8	1	8	7	1	7	1
21. Maiefels¹⁷⁾											
454 m, 965 ha	1 163	546	1 044	69	355	439	694	354	241	385	309
1. Maiefels, D (Pf)	114	46	108	5	10	40	75	24	27	32	43
2. Berg, W	115	55	82	12	32	50	65	33	27	33	32
3. Blindenmannshäusle, Hfe.	16	9	16	—	8	7	13	10	3	10	3
4. Brettach, W	245	114	220	24	94	75	157	89	46	92	65

¹³⁾ Bürgermeister zugleich in Waldenburg gewählt (§ 73 GO). ¹⁴⁾ Bürgermeister zugleich in Mangoldsall und Neureut gewählt (§ 73 GO).

¹⁵⁾ Sitz der Gemeindeverwaltung: Großhirschbach. ¹⁶⁾ Bürgermeister zugleich in Gaisbach und Feßbach gewählt (§ 73 GO).

¹⁷⁾ Bürgermeister zugleich in Geddelsbach gewählt (§ 73 GO).

Gemeinde Höhenlage/Fläche Wohnplatz	Wohnbevölkerung						Erwerbspersonen				
	ins- gesamt	männ- lich	Religions- zugehörigkeit		Überwiegender Lebensunterhalt des Ernährers durch		ins- gesamt	im Wirtschafts- bereich		nach der Stellung im Beruf	
			evan- gelisch	römisch- katho- lisch	Land- u. Forst- wirtschaft	Produ- zierendes Gewerbe		Land- u. Forst- wirtschaft	Produ- zierendes Gewerbe	Selbständ. u. Mithelf. Familien- angeh.	Ab- hängige
	1	2	3	4	5	6	7	8	9	10	11
5. Busch, W	155	74	138	15	37	71	83	35	37	40	42
6. Happbühl, Hfe	21	12	20	1	10	1	10	7	1	7	3
7. Kreuzle, W	132	57	120	1	23	70	74	25	39	34	20
8. Oberheimbach, W	246	119	226	9	87	86	141	81	40	87	54
9. Ochsenhof, W	23	11	20	2	9	9	16	10	5	10	6
10. Schweizerhof, W	36	18	35	-	13	12	25	15	6	15	10
11. Walkensweiler, W	60	31	59	-	31	18	35	25	10	25	10
22. Mangoldsall¹⁹⁾											
331 m, 988 ha	389	187	354	27	258	49	242	207	24	201	51
1. Mangoldsall, D	156	76	136	12	102	26	93	78	10	79	1
2. Fußbach, W	112	61	111	1	82	11	70	65	5	59	1
3. Longensall, W	108	45	94	14	65	12	72	57	9	56	16
4. Tiergarten, W	13	5	13	-	9	-	7	7	-	7	-
23. Michelbach am Wald, MG											
256 m, 1 321 ha	875	428	744	96	275	361	451	201	180	227	14
1. Michelbach am Wald, D (Pf)	871	427	744	92	273	360	448	200	179	227	11
2. Rohrklinge, Hs	4	1	-	4	2	1	3	1	1	-	3
24. Möglingen, D											
171 m, 356 ha	211	110	183	28	81	68	121	77	30	77	44
25. Neuenstein, Stadt¹⁹⁾											
284 m, 717 ha	2 769	1 316	1 948	642	169	1 582	1 270	141	780	285	985
1. Neuenstein, HO	2 647	1 252	1 853	619	103	1 556	1 198	96	761	242	956
2. Bernhardtsmühle, Hfe ...	21	8	17	-	20	-	14	14	-	14	-
3. Eichhof, W	71	39	50	21	25	27	42	17	19	17	25
4. Klumpenhof, W	30	17	28	2	21	-	16	14	-	12	4
26. Neuhütten, MG											
491 m, 541 ha	1 010	455	835	141	184	419	484	166	226	211	273
1. Neuhütten, D (Pf)	900	404	731	140	147	388	416	136	206	183	233
2. Bärenbronn, W	43	17	39	1	7	9	26	7	6	8	18
3. Jägerhaus im Kreuzle, Hsr	21	9	19	-	12	5	12	6	3	4	8
4. Kühhof, W	14	8	14	-	4	8	9	4	5	4	5
5. Lauxenhof, W	24	13	24	-	12	8	17	11	5	10	7
6. Plapphof, W	8	4	8	-	2	1	4	2	1	2	2
27. Neureut^{20) 21)}											
312 m, 505 ha	179	87	167	12	125	22	126	109	14	106	20
1. Neureut, W	58	28	58	-	53	1	42	41	1	40	2
2. Mühle, Hs	3	2	3	-	1	2	3	1	2	3	-
3. Neufels, W	118	57	106	12	71	19	81	67	11	63	18
28. Obereppach^{22) 23)}											
350 m, 577 ha	366	176	334	29	218	72	214	147	42	140	74
1. Obereppach, W	35	17	33	2	16	4	21	16	4	13	8
2. Grünbühl, W	34	15	34	-	23	8	22	16	4	16	6

¹⁹⁾ Bürgermeister zugleich in Kirchensall und Neureut gewählt (§ 73 GO). ²¹⁾ Bürgermeister zugleich in Eschelbach gewählt (§ 73 GO).

²⁰⁾ Bürgermeister zugleich in Kirchensall und Mangoldsall gewählt (§ 73 GO). ²²⁾ Sitz der Gemeindeverwaltung: Neufels. ²³⁾ Bürger-
meister zugleich in Westernach gewählt (§ 73 GO). ²⁴⁾ Sitz der Gemeindeverwaltung: Grünbühl.

Gemeinde Höhenlage/Fläche Wohnplatz	Wohnbevölkerung						Erwerbspersonen				
	ins- gesamt	männ- lich	Religions- zugehörigkeit		Überwiegender Lebensunterhalt des Ernährers durch		ins- gesamt	im Wirtschafts- bereich		nach der Stellung im Beruf	
			evan- gelisch	römisch- katholi- sch	Land- u. Forst- wirtschaft	Produ- zierendes Gewerbe		Land- u. Forst- wirtschaft	Produ- zierendes Gewerbe	Selbständ. u. Mithelf. Familien- angeh.	Ab- hängige
	1	2	3	4	5	6	7	8	9	10	11
3. Hohebuch, Hs	29	12	28	1	18	1	14	5	1	—	14
4. Kesselhof, W	21	11	12	9	13	4	14	11	2	9	5
5. Lohe, W	25	11	19	6	19	4	14	12	2	12	2
6. Tannen, W	44	19	41	3	39	4	34	30	3	30	4
7. Untereppach, W	128	66	117	8	41	47	67	29	26	34	33
8. Waldsall, W	14	6	14	—	14	—	9	9	—	8	1
9. Wüchern, W	36	19	36	—	35	—	19	19	—	18	1
29. Oberohrn²⁴⁾											
241 m, 333 ha	239	122	219	18	142	52	137	103	24	108	29
1. Oberohrn, D	204	104	190	12	128	40	120	90	22	96	24
2. Lerchen, Hf	21	11	18	3	3	12	6	3	2	4	2
3. Stegmühle, Hf	5	2	4	1	4	—	5	4	—	3	2
4. Tannhof, Hsr	9	5	7	2	7	—	6	6	—	5	1
30. Obersöllibach, D											
271 m, 482 ha	272	135	226	38	131	80	154	102	42	104	50
31. Obersteinbach											
451 m, 704 ha	334	168	272	16	143	71	197	139	38	114	83
1. Obersteinbach, D	186	95	167	14	85	40	117	83	22	64	53
2. Hinterziegelhalden, Hsr	5	1	4	—	—	4	3	2	1	3	—
3. Sailach, W	143	72	101	2	58	27	77	54	15	47	30
32. Öhringen, Stadt											
230 m, 921 ha	10 050	4 612	6 784	2 722	247	4 964	4 715	185	2 702	891	3 824
1. Öhringen, HO	9 947	4 557	6 700	2 705	209	4 922	4 658	157	2 682	857	3 801
2. Meisterhaus, Hs	3	1	3	—	2	1	3	2	1	2	1
3. Möhrig, W	80	41	71	9	31	32	43	23	12	26	17
4. Pfaffenmühle, Hs	7	5	1	6	—	5	5	—	4	3	2
5. Sonnenburg, Hf	7	4	7	—	5	—	3	3	—	2	1
6. Weidenmühle, Hs	6	4	2	2	—	4	3	—	3	1	2
33. Ohrnberg											
178 m, 785 ha	663	336	493	150	148	307	356	122	179	143	213
1. Ohrnberg, D (Pf)	633	318	478	143	125	305	338	108	177	138	200
2. Buchhof, Hf	9	7	7	2	9	—	8	8	—	3	5
3. Heuholzhöfe, Hfe ²⁵⁾	—	—	—	—	—	—	—	—	—	—	—
4. Neuenberg, Hs	2	1	—	—	—	—	—	—	—	—	—
5. Ruckhardtshausen, Hf	19	10	7	4	14	1	8	6	1	2	6
34. Orendelsall, D (Pf)											
267 m, 366 ha	163	73	134	27	71	38	84	51	23	53	31
35. Pfedelbach, MG²⁶⁾											
241 m, 1 529 ha	2 582	1 250	1 687	752	354	1 410	1 242	311	717	439	803
1. Pfedelbach, D (Pf)	2 013	957	1 223	669	118	1 198	905	110	609	224	681
2. Buchhorn, W	85	47	85	—	66	16	48	38	9	38	10
3. Charlottenberg, Hf	5	3	5	—	5	—	5	4	1	4	1

²⁴⁾ Bürgermeister zugleich in Harsberg und Pfedelbach gewählt (§ 73 GO).²⁵⁾ Am Stichtag der Volkszählung 1961 unbewohnt.²⁶⁾ Bürgermeister zugleich in Harsberg und Oberohrn gewählt (§ 73 GO).

Gemeinde Höhenlage/Fläche Wohnplatz	Wohnbevölkerung						Erwerbspersonen				
	ins- gesamt	männ- lich	Religions- zugehörigkeit		Überwiegender Lebensunterhalt des Ernährers durch		ins- gesamt	im Wirtschafts- bereich		nach der Stellung im Beruf	
			evan- gelisch	römisch- katholisch	Land- u. Forst- wirtschaft	Produ- zierendes Gewerbe		Land- u. Forst- wirtschaft	Produ- zierendes Gewerbe	Selbständ. u. Mithelf. Familien- angeh.	Ab- hängige
	1	2	3	4	5	6	7	8	9	10	11
4. Griet, W	40	17	28	12	26	4	27	22	3	21	6
5. Heuberg, W	238	120	161	56	41	141	131	48	71	55	76
6. Hinterespig, W	36	17	29	6	16	9	21	16	3	18	3
7. Obergleichen, W	81	49	74	7	38	21	51	31	12	35	16
8. Untergleichen, W	56	27	55	1	27	17	36	25	8	28	10
9. Vorderespig, W	28	13	27	1	17	4	18	17	1	18	-
36. Rappach, D											
227 m, 360 ha	385	184	323	55	123	175	220	120	84	129	91
37. Scheppach											
212 m, 850 ha	664	324	535	111	162	300	299	120	131	137	162
1. Scheppach, D	661	322	532	111	160	300	297	118	131	135	162
2. Hohenacker, W ²⁷⁾	3	2	3	-	2	-	2	2	-	2	-
38. Schwabbach, D (Pf)²⁸⁾											
230 m, 410 ha	532	240	432	86	179	218	282	139	106	162	120
39. Schwöllbronn											
261 m, 680 ha	364	173	334	23	184	69	222	152	43	157	65
1. Schwöllbronn, D	178	87	159	13	119	10	112	91	11	91	21
2. Unterohrn, D	186	86	175	10	65	59	110	61	32	66	44
40. Siebeneich, D²⁹⁾											
246 m, 318 ha	161	77	158	3	114	11	94	81	7	81	13
41. Sindringen, Stadt³⁰⁾											
189 m, 1 014 ha	610	308	498	68	199	233	323	158	119	185	138
1. Sindringen, HO	569	284	465	60	169	225	298	137	116	168	130
2. Holzweiler Hof, Hf	5	4	5	-	4	1	4	3	1	3	1
3. Neuzweiflingen (Trautenhof), Hf	16	9	8	8	10	6	8	7	1	2	6
4. Schießhof, Hsr	14	8	14	-	10	1	9	7	1	8	1
5. Ziegelhütte, Hs	6	3	6	-	6	-	4	4	-	4	-
42. Unterheimbach³¹⁾											
258 m, 1 417 ha	765	369	668	49	154	387	446	173	210	202	246
1. Unterheimbach, D (Pf)	736	353	651	37	140	372	431	162	205	191	240
2. Herrenhölzle, W	29	16	17	12	14	15	17	11	5	11	6
43. Untersteinbach, MG											
271 m, 895 ha	854	387	716	124	242	317	440	191	174	246	194
1. Untersteinbach, D (Pf)	549	246	458	87	107	228	282	95	125	143	139
2. Bühl, W	142	61	121	21	41	64	72	33	34	39	33
3. Floßholz, W	35	19	19	8	10	4	15	8	3	8	7
4. Kohlhof, Hf	4	1	4	-	3	-	3	3	-	3	-
5. Mittelsteinbach, W	54	25	48	4	33	11	28	20	5	22	6
6. Ohnholz, W	55	27	53	2	40	6	33	27	5	27	6
7. Simonsberg, Hfe	15	8	13	2	8	4	7	5	2	4	3

²⁷⁾ Dieser Wohnplatz erstreckt sich auch auf die Gemeinde Adolzfurt. ²⁸⁾ Bürgermeister zugleich in Siebeneich gewählt (§ 73 GO).

²⁹⁾ Bürgermeister zugleich in Schwabbach gewählt (§ 73 GO). ³⁰⁾ Bürgermeister zugleich in Ernsbach gewählt (§ 73 GO). ³¹⁾ Bürger-
meister zugleich in Adolzfurt gewählt (§ 73 GO).

Gemeinde Höhenlage/Fläche Wohnplatz	Wohnbevölkerung						Erwerbspersonen				
	ins- gesamt	männ- lich	Religions- zugehörigkeit		Überwiegender Lebensunterhalt des Ernährers durch		ins- gesamt	im Wirtschafts- bereich		nach der Stellung im Beruf	
			evan- gelisch	römisch- katho- lisch	Land- u. Forst- wirtschaft	Produ- zierendes Gewerbe		Land- u. Forst- wirtschaft	Produ- zierendes Gewerbe	Selbständ. u. Mithelf. Familien- angeh.	Ab- hängige
1	2	3	4	5	6	7	8	9	10	11	
44. Verrenberg, D 237 m, 413 ha	346	162	309	33	159	101	197	129	48	127	70
45. Waldbach, D (Pf) ²²⁾ 230 m, 616 ha	705	334	576	78	176	298	395	152	181	172	223
46. Waldenburg, Stadt ²³⁾ 506 m, 2 430 ha	1 489	699	1 039	378	301	551	677	190	295	203	474
1. Waldenburg, HO	800	363	563	214	96	348	354	54	197	93	261
2. Bahnhof Waldenburg, Hsr	110	50	78	32	4	28	55	4	22	5	50
3. Buchhaus, Hs	5	1	5	5	5	—	2	2	—	2	—
4. Fasanenmühle, Hs	4	2	2	2	—	3	2	—	1	—	2
5. Fischhaus, Hs	3	—	—	2	—	1	1	—	1	—	1
6. Goldbach, W	43	24	42	—	31	7	29	24	5	23	6
7. Hohebuch, herzogliche Domäne, Hf	42	22	34	7	31	—	28	21	—	3	25
8. Hohenau, W	58	29	53	—	31	16	26	19	4	19	7
9. Kelterrain, Hs	6	4	6	—	5	—	5	4	1	4	1
10. Laurach, Hf	8	4	4	4	7	—	8	5	—	2	4
11. Neumühle, Hsr	9	5	—	9	—	9	4	—	4	—	4
12. Obermühle, W	42	19	41	—	12	1	16	7	1	7	9
13. Rebbigshof, Hf	13	5	7	6	11	1	7	6	1	3	4
14. Streithof, Hsr	35	18	27	4	10	9	18	7	5	9	9
15. Tommelhardt, W	21	7	16	5	12	—	9	7	—	6	3
16. Untermühle, W	19	9	19	—	15	—	14	14	—	9	5
17. Ziegelhütte, W	53	31	31	7	27	18	16	11	5	8	8
47. Westernach ²⁴⁾ 344 m, 1 720 ha	976	485	813	146	503	245	550	358	121	345	205
1. Westernach, D	223	106	203	11	108	56	127	82	28	83	44
2. Bahnhof Kupfer, Hsr	92	45	30	60	2	55	39	2	27	2	37
3. Bauersbach, W	77	39	74	1	63	9	52	44	5	40	12
4. Beltersrot, W	185	87	170	12	90	44	113	72	23	63	50
5. Belzhag, W	191	93	163	28	128	37	111	85	19	85	26
6. Hesselbronn, W	139	79	112	27	86	37	76	57	15	53	23
7. Hohebuch, Hsr	26	15	24	1	1	4	9	1	1	4	5
8. Löcherholz, W	37	19	31	6	24	3	19	11	3	11	8
9. Stegmühle, Hs	6	2	6	—	1	—	4	4	—	4	—
48. Westernbach, D 261 m, 589 ha	205	99	150	45	109	46	116	81	24	68	48
49. Windischenbach 253 m, 490 ha	453	217	373	69	179	163	249	138	84	143	106
1. Windischenbach, D	413	195	334	68	146	160	217	108	83	114	103
2. Burghof, Hf	3	2	3	—	3	—	3	3	—	3	—
3. Klingenhof, Hf	4	2	4	—	4	—	4	4	—	4	—
4. Lindelberg, Hfe	19	9	18	1	16	—	17	16	—	16	1
5. Stöckig, W	9	6	9	—	5	3	3	2	1	2	1
6. Weißensberg, Hf	5	3	5	—	5	—	5	5	—	4	1

²²⁾ Bürgermeister zugleich in Dimbach gewählt (§ 73 GO).
²³⁾ Bürgermeister zugleich in Obereppach gewählt (§ 73 GO).

²⁴⁾ Bürgermeister zugleich in Kesselfeld gewählt (§ 73 GO).

Gemeinde Höhenlage/Fläche Wohnplatz	Wohnbevölkerung						Erwerbspersonen				
	ins- gesamt	männ- lich	Religions- zugehörigkeit		Überwiegender Lebensunterhalt des Ernähmers durch		ins- gesamt	im Wirtschafts- bereich		nach der Stellung im Beruf	
			evan- gelisch	römisch- katho- lisch	Länd.-u. Forst- wirtschaft	Produ- zierendes Gewerbe		Land.-u. Forst- wirtschaft	Produ- zierendes Gewerbe	Selbständ. u. Mithelf. Familien- angeh.	Ab- hängige
	1	2	3	4	5	6	7	8	9	10	11
50. Wohlmuthausen											
341 m, 857 ha	392	204	355	34	262	59	246	200	28	195	51
1. Wohlmuthausen, D ..	187	96	176	8	111	28	117	89	13	92	25
2. Haberhof, Hfe	17	9	17	—	16	1	10	9	1	9	1
3. Hohensall, W	21	9	21	—	21	—	14	14	—	14	—
4. Metzdorf, W	68	38	56	12	42	14	46	37	7	31	15
5. Orbachshof, W	31	17	31	—	23	1	18	16	1	16	2
6. Schwarzenweiler, W	68	35	54	14	49	15	41	35	6	33	8
51. Zwelflingen											
301 m, 2 259 ha	912	439	756	138	460	229	542	354	115	344	198
1. Zwelflingen, D	262	126	223	38	125	73	153	99	32	102	51
2. Eichach, D	163	76	137	13	111	32	105	84	18	79	26
3. Friedrichsruhe, D	171	92	134	34	50	54	101	41	27	43	58
4. Heiligenhaus, Hs	9	4	—	9	7	—	1	1	—	—	1
5. Pfahlbach, D	144	65	120	23	91	24	92	73	13	62	30
6. Schönauf, Hs	17	7	9	8	5	4	6	3	2	—	6
7. Tiefensall, D	146	69	133	13	71	42	84	53	23	58	26

18. Landkreis Schwäbisch Gmünd

Fläche: 45 928 ha

Wohnbevölkerung: 100 501, dar. männlich 46 697 — evangelisch 34 415 — römisch-katholisch 63 386

Gemeinden: 35, dar. 3 Städte sowie 7 Gemeinden mit MG

Wohnplätze: 362, nämlich 3 HO — 2 Stadt — 40 D, dar. 29 mit Pf — 116 W u. Z, dar. 1 mit Pf und 1 mit MG — 110 Hf — 22 Hfe — 29 Hs — 39 Hsr, dar. 1 mit Pf — 1 sonstiger Wohnplatz

Gerichte und Behörden

Landgericht Ellwangen (Jagst)

Amtsgericht Schwäbisch Gmünd: Alldorf, Bargau, Bartholomä, Böbingen an der Rems, Degenfeld, Durlangen, Eschach, Göggingen, Großdeinbach, Herlikofen, Heubach, Iggingen, Lautern, Leinzell, Lindach, Lorch, Möggingen, Mutlangen, Obergröningen, Pfahlbronn, Rechberg, Ruppertshofen, Schwäbisch Gmünd, Spraitbach, Straßdorf, Täferrot, Vordersteinenberg, Waldstetten, Weiler in den Bergen, Wißgoldingen

Amtsgericht Aalen: Heuchlingen, Schechingen

Landgericht Heilbronn

Amtsgericht Schwäbisch Hall: Untergröningen

Landgericht Stuttgart

Amtsgericht Schorndorf: Waldhausen

Landgericht Ulm

Amtsgericht Göppingen: Maitis

Arbeitsgericht Aalen: sämtliche Gemeinden, ausgenommen Maitis, Untergröningen, Waldhausen

Arbeitsgericht Ulm: Maitis

Arbeitsgericht Stuttgart: Waldhausen

Arbeitsgericht Crailsheim: Untergröningen

Sozialgericht Stuttgart: sämtliche Gemeinden

Bezirksnotariat Abtsgmünd: Heuchlingen, Schechingen

Bezirksnotariat Gaildorf II: Untergröningen

Bezirksnotariat Göppingen II: Maitis

Bezirksnotariat Gschwend: Eschach, Obergröningen, Ruppertshofen, Vordersteinenberg

Bezirksnotariat Heubach: Bargau, Bartholomä, Böbingen an der Rems, Heubach, Lautern, Möggingen, Weiler in den Bergen

Bezirksnotariat Lorch: Alldorf, Großdeinbach, Lorch, Pfahlbronn

Bezirksnotariat Plüderhausen: Waldhausen

Bezirksnotariat Schwäbisch Gmünd I: Schwäbisch Gmünd (ohne Grundbuchsachen)

Bezirksnotariat Schwäbisch Gmünd II: Durlangen, Göggingen, Herlikofen, Iggingen, Leinzell, Lindach, Mutlangen, Spraitbach, Täferrot

Bezirksnotariat Schwäbisch Gmünd III: Degenfeld, Rechberg, Straßdorf, Waldstetten, Wißgoldingen

Bezirksnotariat Schwäbisch Gmünd, Abt. B: Schwäbisch Gmünd (nur Grundbuchsachen)

Arbeitsamt Schwäbisch Gmünd: sämtliche Gemeinden

Eichamt Aalen: sämtliche Gemeinden

Finanzamt Schwäbisch Gmünd: sämtliche Gemeinden

Flurbereinigungsamt Schorndorf: sämtliche Gemeinden

Forstamt Abtsgmünd: Heuchlingen, Schechingen

Forstamt Gschwend: Pfahlbronn (tlw.), Ruppertshofen (tlw.), Vordersteinenberg

Forstamt Lorch: Alldorf, Großdeinbach (tlw.), Lorch, Maitis, Pfahlbronn (tlw.), Waldhausen

Forstamt Schwäbisch Gmünd: Bargau, Bartholomä, Böbingen an der Rems, Degenfeld, Durlangen, Göggingen, Großdeinbach (tlw.), Herlikofen, Heubach, Iggingen, Lautern, Leinzell, Lindach, Möggingen, Mutlangen, Pfahlbronn (tlw.), Rechberg, Ruppertshofen (tlw.), Schwäbisch Gmünd, Spraitbach, Straßdorf, Täferrot, Waldstetten, Weiler in den Bergen, Wißgoldingen

Forstamt Sulzbach am Kocher: Eschach, Obergröningen, Untergröningen

Forstamt Welzheim: Pfahlbronn (tlw.)

Gewerbeaufsichtsamt Stuttgart, Bezirk III: sämtliche Gemeinden

Bezirksschulamt Schwäbisch Gmünd: sämtliche Gemeinden

Landespolizei-Kreiskommissariat Schwäbisch Gmünd: sämtliche Gemeinden

Landwirtschaftsamt Schwäbisch Gmünd mit Schule: sämtliche Gemeinden

Regierungsveterinäramt Schwäbisch Gmünd: sämtliche Gemeinden, ausgenommen Pfahlbronn

Regierungsveterinärarat Waiblingen II (Sitz in Welzheim): Pfahlbronn
Staatliches Gesundheitsamt Schwäbisch Gmünd: sämtliche Gemeinden
Staatliches Hochbauamt Schwäbisch Gmünd: sämtliche Gemeinden
Staatliches Liegenschaftsamt Ellwangen (Jagst): sämtliche Gemeinden
Stadmessungsamt Schwäbisch Gmünd: Schwäbisch Gmünd
Staatliches Vermessungsamt Schwäbisch Gmünd: sämtliche Gemeinden, ausgenommen Schwäbisch Gmünd
Straßenbauamt Schorndorf: sämtliche Gemeinden
Versorgungsamt Stuttgart: sämtliche Gemeinden
Wasserwirtschaftsamt Schorndorf: sämtliche Gemeinden
Hauptzollamt Stuttgart-Ost
Zollamt Schwäbisch Gmünd: sämtliche Gemeinden

Kirchliche Stellen

Evangelisches Dekanat Gaildorf: Die Pfarreien von Obergröningen, Untergröningen
Evangelisches Dekanat Göppingen: Die Pfarrei von Degenfeld
Evangelisches Dekanat Schwäbisch Gmünd: Die Pfarreien von Schwäbisch Gmünd, Bartholomä, Eschach-Göggingen, Heubach, Lindach, Oberböbingen, Ruppertshofen, Spraitbach, Täferrot, Waldstetten
Evangelisches Dekanat Welzheim: Die Pfarreien von Alfdorf-Pfahlbronn, Großdeinbach, Lorch, Vordersteinenberg, Waldhausen
Katholisches Dekanat Aalen: Die Pfarreien von Heuchlingen, Schechingen, Untergröningen
Katholisches Dekanat Schwäbisch Gmünd: Die Pfarreien von Bargau, Bartholomä, Böbingen an der Rems, Durlangen, Herliköfen, Heubach, Iggingen, Lautern, Leinzell, Lorch, Mögglingen, Mutlangen, Rechberg, Schwäbisch Gmünd, Spraitbach, Straßdorf, Waldstetten, Weiler in den Bergen, Wißgoldingen

Körperschaften des öffentlichen Rechts

Allgemeine Ortskrankenkasse Schwäbisch Gmünd: wie Amtsgerichtsbezirke Schwäbisch Gmünd, Aalen, Schwäbisch Hall, Göppingen, ausgenommen Alfdorf, Großdeinbach, Lorch, Pfahlbronn
Allgemeine Ortskrankenkasse Welzheim (Sitz Lorch): Alfdorf, Großdeinbach, Lorch, Pfahlbronn, Waldhausen
Handwerkskammer Stuttgart: sämtliche Gemeinden
Industrie- und Handelskammer Stuttgart: sämtliche Gemeinden

Gemeinde Höhenlage/Fläche Wohnplatz	Wohnbevölkerung						Erwerbspersonen				
	ins- gesamt	männ- lich	Religions- zugehörigkeit		Überwiegender Lebensunterhalt des Ernährers durch		ins- gesamt	im Wirtschafts- bereich		nach der Stellung im Beruf	
			evan- gelisch	römisch- katholisch	Land- u. Forst- wirtschaft	Produ- zierendes Gewerbe		Land- u. Forst- wirtschaft	Produ- zierendes Gewerbe	Selbständ. u. Mithelf. Familien- angeh.	Ab- hängige
	1	2	3	4	5	6	7	8	9	10	11
1. Alfdorf, MG											
487 m, 1 456 ha	2 191	1 010	1 605	516	288	1 129	1 136	273	642	384	752
1. Alfdorf, D (Pf)	1 978	906	1 465	465	242	1 034	1 026	233	590	338	688
2. Bonholz, W	40	20	27	5	15	13	18	10	6	10	8
3. Haselbach, W	121	58	67	44	5	67	62	10	37	17	45
4. Haselhof, Hf ¹⁾	—	—	—	—	—	—	—	—	—	—	—
5. Leinhalden, Hf	4	1	4	—	3	1	4	3	1	3	1
6. Maierhof, Hsr	10	5	9	1	—	8	3	—	2	1	2
7. Maierhofer Sägmühle, Hf	4	1	—	—	2	2	3	2	1	2	1
8. Meuschenmühle, Hfe ²⁾	8	3	8	—	7	—	5	5	—	4	1
9. Schölleshof, Hf	9	6	9	—	6	1	5	4	1	4	1
10. Strübelhof, Hf	6	3	6	—	5	—	2	2	—	1	1
11. Strübelmühle, Hfe	11	7	10	1	3	3	8	4	4	4	4
2. Bargau											
433 m, 852 ha	1 845	901	130	1 709	166	1 290	1 056	137	792	196	860
1. Bargau, D (Pf)	1 825	890	130	1 689	149	1 289	1 046	129	791	188	858
2. Birkhof, Hf	9	4	—	9	7	—	3	2	—	2	1
3. Oberer Lauchhof, Hf	7	5	—	7	6	1	5	4	1	4	1
4. Schöble, Hf	4	2	—	4	4	—	2	2	—	2	—
3. Bartholomä, MG											
642 m, 1 952 ha	1 415	673	409	1 006	334	743	775	216	477	228	547
1. Bartholomä, D (Pf)	1 270	592	351	919	242	707	682	149	458	166	516
2. Äußerer Kitzinghof, W	16	10	—	16	10	—	8	7	—	7	1
3. Hesselschwang, W	48	28	19	29	13	30	24	7	14	9	15
4. Innerer Kitzinghof, W	26	16	13	13	18	3	21	15	3	14	7
5. Möhnhof, W	40	18	21	19	36	3	29	27	2	21	8
6. Röttenbach, W	12	7	5	7	12	—	8	8	—	8	—
7. Tannenhöfle, Hf	3	2	—	3	3	—	3	3	—	3	—
4. Böbingen an der Rems											
391 m, 1 223 ha	2 214	1 068	579	1 631	347	1 236	1 230	273	773	351	879
1. Beiswang, W	58	29	5	53	38	11	36	25	11	24	12
2. Birkhof, Hf	8	6	8	—	6	2	6	4	2	4	2
3. Brauhof, Hf	9	3	9	—	2	7	5	3	2	3	2
4. Gratwohlhöfe, Hfe	12	6	—	12	11	1	8	7	1	7	1
5. Kraushof, Hf	8	4	1	7	8	—	3	3	—	2	1
6. Oberböbingen, D (Pf)	788	370	414	370	168	406	458	139	270	159	299
7. Unterböbingen, D (Pf)	1 326	647	142	1 184	110	808	709	89	485	149	560
8. Windhof, Hf	5	3	—	5	4	1	5	3	2	3	2
5. Degenfeld											
533 m, 926 ha	394	192	145	244	133	142	249	104	101	117	132
1. Degenfeld, D (Pf)	373	182	131	232	133	141	233	104	100	113	120
2. Hornberg, Hsr	21	10	14	12	—	1	16	—	1	4	12
6. Durlangen											
486 m, 1 043 ha	1 297	627	114	1 153	295	644	700	224	368	269	431
1. Durlangen, D	741	359	49	667	147	372	405	113	224	151	254
2. Amandusmühle, Hf	4	2	4	—	1	—	2	1	—	1	1

¹⁾ Am Stichtag der Volkszählung 1961 unbewohnt.

²⁾ Der Weiler Meuschenmühle bildet eine im Gemeindegebiet Pfahlbronn liegende Exklave.

Gemeinde Höhenlage/Fläche Wohnplatz	Wohnbevölkerung						Erwerbspersonen				
	ins- gesamt	männ- lich	Religions- zugehörigkeit		Überwiegender Lebensunterhalt des Ernährers durch		ins- gesamt	im Wirtschafts- bereich		nach der Stellung im Beruf	
			evan- gelisch	römisch- katholisch	Land- u. Forst- wirtschaft	Produ- zierendes Gewerbe		Land- u. Forst- wirtschaft	Produ- zierendes Gewerbe	Selbständ. u. Mithelf. Familien- angeh.	Ab- hängige
	1	2	3	4	5	6	7	8	9	10	11
3. Bruckacker, Hf	6	4	—	6	6	—	2	2	—	2	—
4. Durlanger Mühle, Hf ...	8	5	3	—	—	8	4	—	4	—	4
5. Gehau, Hf	7	4	—	7	1	5	2	1	1	1	1
6. Hummelbühl, Hsr	10	6	—	10	6	4	10	6	4	7	3
7. Karrenstrieble, Hf	5	1	—	5	3	2	5	3	2	2	3
8. Leinhaus, Hsr	11	6	1	10	1	9	4	1	3	2	2
9. Leinmühle, Hsr	16	8	—	16	4	6	7	2	3	2	5
10. Mooswiese, W	8	4	8	—	3	4	7	3	4	3	4
11. Stutzenklinge, Hsr	9	5	—	9	7	1	8	6	1	6	2
12. Tanau, D	140	65	21	119	45	72	83	35	42	39	44
13. Zimmerbach, D (Pf)	332	158	28	304	71	161	161	51	80	53	108
7. Eschach											
495 m, 2 027 ha	1 151	542	803	343	455	363	633	339	210	373	260
1. Eschach, D (Pf)	563	264	400	161	137	219	285	101	123	131	154
2. Batschenhof, W	25	11	24	1	13	8	19	12	6	12	7
3. Diethalden, Hfe	7	2	2	5	6	1	6	5	1	5	1
4. Gehrenhof, Hf	6	3	—	6	5	—	4	4	—	4	—
5. Götzenmühle, Hf	3	2	3	—	2	—	3	2	—	2	1
6. Helpertshofen, W	39	21	39	—	24	1	20	17	1	17	3
7. Hirnbuschhöfle, Hf	5	1	5	—	4	—	3	3	—	3	—
8. Holzhausen, W	221	104	138	81	102	80	130	72	48	82	48
9. Kemnaten, W	82	41	27	55	49	27	51	40	11	35	16
10. Seifertshofen, W, MG ...	99	50	99	—	68	14	60	45	12	48	12
11. Vellbach, W	40	19	39	—	28	3	28	23	3	23	5
12. Waldmannshofen, W	61	24	27	34	17	10	24	15	5	11	13
8. Göggingen											
488 m, 1 139 ha	1 002	489	354	631	366	398	596	277	253	295	301
1. Göggingen, D	633	304	282	344	217	254	377	173	156	189	188
2. Horn, W	277	133	12	262	102	114	159	69	78	71	88
3. Kleemeisterei, Hf	5	3	—	5	3	2	4	2	2	2	2
4. Mühle, Hf	11	5	11	—	6	3	7	3	2	3	4
5. Mühlhölzle, Hf	6	4	—	6	4	2	6	4	2	4	2
6. Muldingen, W	66	38	49	10	33	20	38	25	10	25	14
7. Pfaffenhäusle, Hf ^{*)}	4	2	—	4	1	3	4	1	3	1	3
9. Großdeinbach											
443 m, 2 139 ha	1 821	877	1 000	781	385	920	982	317	522	325	657
1. Großdeinbach, D (Pf) ..	954	456	582	360	93	583	490	82	333	103	387
2. Beutenhof, Hf	19	10	5	14	6	12	12	8	3	8	4
3. Haldenbach, W	2	1	—	—	—	—	—	—	—	—	—
4. Haltepunkt Deinbach, Hsr	3	1	3	—	—	1	2	—	1	—	2
5. Hangendeinbach, W	57	27	45	12	30	16	29	22	7	17	12
6. Haselbach-Söldhaus, Hsr.	12	5	12	—	2	9	4	2	2	1	3
7. Kleindeinbach, W	134	66	84	41	28	61	76	24	39	22	54
8. Lenglingen, W	80	37	55	23	49	17	49	40	7	33	16
9. Pfersbach, W	170	86	20	145	74	64	92	53	34	50	42
10. Radelstetten, W	44	20	35	9	28	6	28	22	4	15	13
11. Sachsenhof, W	33	15	8	25	16	3	23	12	3	12	11

*) Der Wohnplatz Pfaffenhäusle bildet eine im Gemeindegebiet Iggingen liegende Exklave.

Gemeinde Höhenlage/Fläche Wohnplatz	Wohnbevölkerung						Erwerbspersonen				
	ins- gesamt	männ- lich	Religions- zugehörigkeit		Überwiegender Lebensunterhalt des Ernährers durch		ins- gesamt	im Wirtschafts- bereich		nach der Stellung im Beruf	
			evan- gelisch	römisch- katho- lisch	Land- u. Forst- wirtschaft	Produ- zierendes Gewerbe		Land- u. Forst- wirtschaft	Produ- zierendes Gewerbe	Selbständ. u. Mithelf. Familien- angeh.	Ab- hängige
	1	2	3	4	5	6	7	8	9	10	11
12. Schnellhöfle, W	21	9	7	14	—	8	9	3	4	3	6
13. Waldau, W	62	29	13	48	27	23	37	18	17	16	21
14. Wustenriet, W	220	111	124	85	26	116	121	24	66	38	83
15. Ziegerhof, W	10	4	5	5	6	1	8	5	2	5	3
10. Herlikofen											
445 m, 1 275 ha	3 525	1 738	351	3 108	280	2 235	1 887	228	1 349	334	1 553
1. Herlikofen, D (Pf)	1 490	702	103	1 371	129	943	780	112	538	184	616
2. Birkhof, Hf	4	3	—	4	3	1	4	3	1	3	1
3. Burgholz, W	38	19	5	33	11	7	14	5	3	4	10
4. Hirschmühle, W	174	94	27	135	1	131	110	2	91	8	102
5. Hussenhof, W	1 535	784	134	1 378	57	994	800	47	612	89	711
6. Zimmern, W	284	136	82	187	79	159	179	59	104	66	113
11. Heubach, Stadt											
466 m, 1 954 ha	4 901	2 240	2 490	2 299	198	3 168	2 635	159	2 002	392	2 243
1. Heubach, HO	4 739	2 160	2 449	2 179	109	3 111	2 527	93	1 964	323	2 204
2. Beuren, Stadtt	39	19	7	32	34	—	28	27	—	27	1
3. Buch, Stadtt	118	57	34	83	55	56	75	39	35	40	35
4. Himmelreich, Hs*)	—	—	—	—	—	—	—	—	—	—	—
5. Jägerhaus, Hs	5	4	—	5	—	1	5	—	3	2	3
12. Heuchlingen											
402 m, 904 ha	1 064	487	64	994	252	575	597	183	350	225	372
1. Heuchlingen, D (Pf) ..	898	407	48	846	170	510	490	117	313	158	332
2. Brackwang, W	12	5	—	12	12	—	7	7	—	7	—
3. Holzleuten, W	104	50	8	96	56	34	70	44	24	44	26
4. Kiart, Hf	13	5	—	13	2	8	9	3	4	4	5
5. Mäderhöfe, W	33	18	10	23	9	23	19	10	9	10	9
6. Riedhof, Hf	4	2	—	4	3	—	2	2	—	2	—
13. Iggingen											
463 m, 1 144 ha	1 412	686	124	1 275	307	757	836	261	466	310	526
1. Iggingen, D (Pf)	1 052	516	107	932	173	622	609	143	375	189	420
2. Brainkofen, W	180	85	10	170	84	71	116	61	46	61	55
3. Schafhäusle, Hs	3	2	—	3	—	1	3	2	1	2	1
4. Schönhardt, W	177	83	7	170	70	63	108	55	44	58	50
14. Lautern											
476 m, 626 ha	761	364	117	642	220	355	412	139	220	136	276
1. Lautern, D (Pf)	755	362	117	636	217	353	407	137	118	134	273
2. Ölmühle, Hf	6	2	—	6	3	2	5	2	2	2	3
15. Leinzell											
400 m, 210 ha	1 693	779	403	1 256	55	1 155	859	45	675	129	730
1. Leinzell, D (Pf)	1 657	765	401	1 223	49	1 132	841	39	664	121	720
2. Ölhäuser, W	36	14	2	33	6	23	18	6	11	8	10
16. Lindach											
461 m, 480 ha	1 451	702	1 028	394	99	903	802	98	564	153	649
1. Lindach, D (Pf)	1 403	681	1 009	374	97	883	772	95	551	149	623
2. Grünhalde, Hsr	35	18	18	14	2	19	20	3	12	3	17
3. Schloß Lindach, Hs	13	3	1	6	—	1	10	—	1	1	9

*) Am Stichtag der Volkszählung 1961 unbewohnt.

Gemeinde Höhenlage/Fläche Wohnplatz	Wohnbevölkerung						Erwerbspersonen				
	ins- gesamt	männ- lich	Religions- zugehörigkeit		Überwiegender Lebensunterhalt des Ernährers durch		ins- gesamt	im Wirtschafts- bereich		nach der Stellung im Beruf	
			evan- gelisch	römisch- katholisch	Land- u. Forst- wirtschaft	Produ- zierendes Gewerbe		Land- u. Forst- wirtschaft	Produ- zierendes Gewerbe	Selbständ. u. Mitheif. Familien- angeh.	Ab- hängige
1	2	3	4	5	6	7	8	9	10	11	
17. Lorch, Stadt											
288 m, 2 324 ha	5 935	2 779	4 002	1 711	362	3 175	3 009	296	1 896	569	2 440
1. Lorch, HO	5 225	2 433	3 422	1 600	95	2 974	2 638	91	1 778	372	2 286
2. Bruck, W	30	16	26	4	23	6	22	19	3	18	4
3. Brucker Sägmühle, Hsr	11	5	1	10	—	11	4	1	3	2	2
4. Edenhof, Hsr	7	4	6	1	5	—	5	5	—	5	—
5. Götzenmühle, Hs	12	9	9	3	1	10	8	1	7	1	7
6. Hetzenhof, Hfe	18	8	18	—	14	—	15	14	—	12	3
7. Hohenlinde, Hs	7	3	7	—	4	—	3	2	—	2	1
8. Hollen Hof, Hsr	42	21	33	9	11	17	17	5	10	5	12
9. Kloster Lorch, Hsr	120	39	105	12	4	—	16	1	1	—	16
10. Klotzenhof, W	52	25	42	10	17	23	28	12	13	11	17
11. Maierhof im Remstal, Hf.	11	5	7	4	6	2	9	4	2	4	5
12. Metzelhof, W	27	12	27	—	18	8	14	11	3	10	4
13. Muckensee, Hs	5	1	4	—	—	—	3	—	—	1	2
14. Oberkirneck, W	117	61	105	9	50	40	66	41	22	40	26
15. Reichenhof, Hfe	16	8	11	5	8	—	8	7	—	7	1
16. Sägreinhof, Hf	4	1	4	—	2	1	4	3	1	3	1
17. Schafhaus, Hf	4	1	4	—	3	—	2	2	—	2	—
18. Schwefelhütte, Hfe	23	15	23	—	9	10	14	6	6	4	10
19. Seemühle, Hs	22	13	4	9	1	19	15	2	12	4	11
20. Strauben, W	48	26	42	6	25	18	36	22	14	20	16
21. Trudelhöfle, Hf	5	3	5	—	1	—	3	1	—	1	2
22. Unterkirneck, W	76	41	60	15	55	13	51	40	7	35	16
23. Wachthaus, Hsr	20	10	19	1	6	3	12	3	3	6	6
24. Walkersbacher Tal, Hsr	23	11	8	13	—	15	10	—	9	2	8
25. Ziegelhütte, Hf	10	8	10	—	4	5	6	3	2	2	4
18. Maitis											
418 m, 313 ha	369	177	272	63	105	162	217	83	103	92	125
1. Maitis, D	364	175	272	59	101	162	213	79	103	89	124
2. Ziegerhof, Hf	5	2	—	4	4	—	4	4	—	3	1
19. Möggingen, MG											
414 m, 1 027 ha	2 564	1 200	281	2 254	239	1 425	1 398	195	909	324	1 074
1. Möggingen, D (Pf)	2 534	1 186	274	2 231	213	1 424	1 381	181	907	313	1 068
2. Christenhof, Hf	8	5	1	7	7	1	3	2	1	2	1
3. Gollenhof, Hf	13	7	1	12	11	—	10	8	1	5	5
4. Hermannsfeld, W*)	5	2	5	—	5	—	2	2	—	2	—
5. Sternhof, Hf	4	—	—	4	3	—	2	2	—	2	—
20. Mutlangen, D (Pf)											
450 m, 569 ha	2 314	1 122	384	1 897	134	1 466	1 196	124	815	219	977
21. Obergröningen											
498 m, 586 ha	348	160	281	60	174	97	211	138	59	137	74
1. Obergröningen, D (Pf)	165	76	139	26	84	41	99	65	25	69	30
2. Algisshofen, W	52	23	42	10	16	20	28	13	13	14	14
3. Bräunlesrain, Hf	7	4	7	—	7	—	4	4	—	4	—
4. Brandhof, Hfe	6	2	6	—	5	—	3	3	—	2	1

*) Dieser Wohnplatz erstreckt sich auch auf die Gemeinde Essingen, Landkreis Aalen.

Gemeinde Höhenlage/Fläche Wohnplatz	Wohnbevölkerung						Erwerbspersonen				
	insgesamt	männlich	Religionszugehörigkeit		Überwiegender Lebensunterhalt des Ernährers durch		insgesamt	im Wirtschaftsbereich		nach der Stellung im Beruf	
			evangelisch	römisch-katholisch	Land- u. Forstwirtschaft	Produzierendes Gewerbe		Land- u. Forstwirtschaft	Produzierendes Gewerbe	Selbständ. u. Mithelf. Familienangeh.	Abhängige
1	2	3	4	5	6	7	8	9	10	11	
5. Buchhof, W	50	23	47	3	22	25	30	17	13	15	15
6. Fach, W	29	15	12	17	20	6	23	18	4	16	7
7. Reute, Hsr	10	3	10	—	4	1	6	4	1	3	3
8. Röttenbach, W*)	12	6	12	—	11	—	9	9	—	9	—
9. Schlauchhof, Hf	5	1	5	—	3	1	4	3	1	3	1
10. Suhhaus, Hsr	8	4	1	—	—	2	2	—	1	—	2
11. Wahlenhalden, Hf	4	3	—	4	2	1	3	2	1	2	1
22. Pfahlbronn, MG											
498 m, 4 350 ha	2 009	974	1 597	362	944	685	1 199	722	379	725	474
1. Pfahlbronn, D	556	272	387	163	143	254	306	120	142	129	177
2. Adelstetten, W*)	148	73	66	82	62	58	96	51	37	54	42
3. Brech, W	129	58	107	22	53	56	63	29	28	27	36
4. Brend, W	115	54	80	9	66	28	84	56	23	57	27
5. Buchengehren, W	39	20	38	1	31	1	25	22	2	22	3
6. Buchengehrener											
Sägmühle, Hsr	23	12	18	5	7	3	12	5	3	6	6
7. Burgholz, W	91	53	80	7	54	23	59	39	15	40	19
8. Burgholzer Sägmühle, Hs.	8	4	8	—	6	2	6	4	2	4	2
9. Burgholzhof, Hf	6	3	6	—	5	—	2	2	—	2	—
10. Döllenhof, Hf	8	4	8	—	6	—	4	4	—	3	1
11. Enderbach, W*)	76	38	72	—	70	3	53	49	3	48	5
12. Eselshalden, W*)	63	27	56	6	18	42	41	19	21	17	24
13. Fritzhof, Hf	6	5	3	2	2	3	5	2	3	2	3
14. Gehäuhau, Hs	3	1	3	—	3	—	3	3	—	3	—
15. Haghof, W	25	10	24	1	22	1	22	20	1	16	6
16. Haghofer Ölmühle, Hs	3	1	3	—	2	1	3	2	1	2	1
17. Hagmühle, Hf	6	3	6	—	5	1	5	4	1	4	1
18. Haldenhof, Hsr	17	7	14	3	4	13	9	4	5	3	6
19. Haselhof, W	17	8	17	—	10	5	11	7	3	7	4
20. Höldis, W	74	34	70	4	45	11	53	43	7	43	10
21. Langenberg, W ¹⁰⁾	34	14	34	—	25	1	20	18	1	18	2
22. Leinecksmühle, Hf	3	2	3	—	3	—	3	3	—	2	1
23. Mannholz, W	81	40	67	14	43	29	47	35	12	34	13
24. Mannholzer Ölmühle, Hs	5	2	5	—	2	3	4	2	2	2	2
25. Mittelweiler, W	31	17	31	—	26	2	19	16	3	13	6
26. Niederheckenhof, Hf	5	3	5	—	5	—	3	3	—	3	—
27. Pfahlbronner Mühle, Hs	6	4	6	—	3	—	6	3	—	5	1
28. Rienharz, W	264	121	224	36	127	101	136	81	47	87	49
29. Rienharzer Sägmühle, Hsr	18	9	17	1	3	6	7	3	2	4	3
30. Schenkhöfle, Hf	9	4	9	—	2	4	5	2	2	3	2
31. Schmidhöfle, Hf	4	3	4	—	4	—	2	2	—	2	—
32. Schmidhof, W	14	8	14	—	4	10	6	4	2	4	2
33. Tannhof, W	41	17	39	—	26	11	25	20	5	21	4
34. Taubenhof, W ¹¹⁾	20	11	19	1	13	5	12	9	2	6	6
35. Voggenberg, W	23	11	17	5	14	5	15	12	3	10	5
36. Voggenberger Sägmühle, Hs	3	2	3	—	3	—	3	3	—	3	—
37. Voggenbergmühle, Hs	5	4	4	—	2	3	3	2	1	1	2
38. Vorderhundsberg, W ¹²⁾	27	13	27	—	25	—	20	19	—	18	2

*) Dieser Wohnplatz erstreckt sich auch auf die Gemeinde Untergröningen. *) Die Weiler Adelstetten und Enderbach sind durch Gebietsteile der Gemeinde Alldorf von Pfahlbronn abgetrennt. ¹⁰⁾ ¹¹⁾ ¹²⁾ Die Weiler Eselshalden, Langenberg, Taubenhof und Vorderhundsberg bilden eine im Landkreis Waiblingen liegende Exklave.

Gemeinde Höhenlage/Fläche Wohnplatz	Wohnbevölkerung						Erwerbspersonen				
	insgesamt	männlich	Religionszugehörigkeit		Überwiegender Lebensunterhalt des Ernährers durch		insgesamt	im Wirtschaftsbereich		nach der Stellung im Beruf	
			evangelisch	römisch-katholisch	Land- u. Forstwirtschaft	Produzierendes Gewerbe		Land- u. Forstwirtschaft	Produzierendes Gewerbe	Selbständ. u. Mithelf. Familienangeh.	Abhängige
	1	2	3	4	5	6	7	8	9	10	11
23. Rechberg¹³⁾											
583 m, 744 ha	1 042	501	116	912	167	598	591	126	371	162	429
1. Bärenhöfle, Hf	8	4	1	7	8	—	2	2	—	2	—
2. Birkhäusle, Hs	4	2	—	4	1	2	3	1	2	1	2
3. Bläsishof, W	10	6	1	9	8	—	8	8	—	6	2
4. Braunhäusle, Hs	6	2	—	6	2	4	6	2	4	2	4
5. Fuchshof, Hf	4	3	—	4	4	—	4	4	—	2	2
6. Heustag, Hf	5	2	—	5	3	2	5	3	2	3	2
7. Hohenrechberg, R u Hs ..	13	4	—	13	1	8	9	1	5	2	7
8. Hohenrechberg-Kirchberg, Hsr (Pf)	5	2	—	5	2	—	4	2	—	2	2
9. Kleinishof, W	14	9	—	14	11	1	8	7	1	7	1
10. Kratzerhöfle, Hf	5	4	—	5	4	1	3	2	1	2	1
11. Krempelhaus, Hf ¹⁴⁾	—	—	—	—	—	—	—	—	—	—	—
12. Oberhäge, Hsr	11	5	1	10	—	7	5	—	4	—	5
13. Ödengehren, Hf	7	2	—	7	6	—	3	3	—	3	—
14. Rechberg-Hinterweiler, W	289	137	33	247	23	174	149	19	108	28	121
15. Rechberg-Vorderweiler, W	585	278	64	516	40	389	332	36	237	66	266
16. Schurrenhof, W	18	10	13	5	17	—	12	11	—	11	1
17. Starrenhof, Hf	7	3	—	7	7	—	4	4	—	4	—
18. Stollenhäusle, Hf	3	2	—	3	2	1	3	2	1	2	1
19. Stollenhof, W	20	9	1	19	17	1	12	10	1	10	2
20. Unter Kleinishof, Hf ..	3	1	—	3	2	—	3	3	—	3	—
21. Unterhäge, W	6	4	—	6	2	4	4	2	2	2	2
22. Ziegelhütte, Hs	5	3	—	5	1	3	4	1	2	1	3
23. Zwicklinge, Hf	7	5	—	7	6	1	4	3	1	3	1
24. Ruppertshofen¹⁵⁾											
511 m, 1 716 ha	1 138	559	930	180	409	439	681	340	251	356	325
1. Ruppertshofen, D (Pf) ..	461	224	370	82	125	190	276	110	113	121	155
2. Birkenlohe, D	169	83	165	1	76	57	110	60	36	62	48
3. Bittelhof, Hfe	5	2	5	—	4	1	4	3	1	3	1
4. Boschenhof, Hf	5	3	—	5	2	2	2	2	—	2	—
5. Eigenhof, Hf	3	1	3	—	2	1	3	2	1	2	1
6. Fuchsreute, Hf	7	2	—	7	5	—	2	2	—	2	—
7. Hafental, Hf	13	8	13	—	2	10	9	3	6	3	6
8. Haldenhaus, Hfe	12	7	12	—	5	5	7	5	2	6	1
9. Hegenreute, Hfe	22	12	7	15	10	9	14	6	7	6	8
10. Hinterlital, D	173	86	141	19	50	83	88	37	38	37	51
11. Höllhof, Hfe	12	7	12	—	7	3	8	6	3	6	3
12. Hönig, D	137	66	116	21	56	62	84	49	33	49	35
13. Jakobsberg, Hf	7	2	4	3	3	1	4	3	1	3	1
14. Kребенhaus, Hf	7	2	3	4	2	5	5	2	3	2	3
15. Lettenhäusle, Hfe	20	10	2	18	8	1	9	6	1	6	3
16. Ölmühle, Hf	1	—	—	—	—	—	—	—	—	—	—
17. Steinenbach, W	26	16	26	—	19	2	21	18	2	18	3
18. Striethof, Hfe	5	2	5	—	3	—	3	3	—	3	—
19. Tonolzbronn, W	44	23	36	5	26	5	26	19	3	20	6
20. Ulrichsmühle, Hf	9	3	9	—	4	2	4	3	1	4	—

¹³⁾ Sitz der Gemeindeverwaltung: Rechberg-Vorderweiler. ¹⁴⁾ Am Stichtag der Volkszählung 1961 unbewohnt. ¹⁵⁾ Bürgermeister zugleich in Vordersteinenberg gewählt (§ 73 GO).

Gemeinde Höhenlage/Fläche Wohnplatz	Wohnbevölkerung						Erwerbspersonen				
	ins- gesamt	männ- lich	Religions- zugehörigkeit		Überwiegender Lebensunterhalt des Ernährers durch		ins- gesamt	im Wirtschafts- bereich		nach der Stellung im Beruf	
			evan- gelisch	römisch- katho- lisch	Land- u. Forst- wirtschaft	Produ- zierendes Gewerbe		Land- u. Forst- wirtschaft	Produ- zierendes Gewerbe	Selbständ. u. Michelf. Familien- angeh.	Ab- hängige
	1	2	3	4	5	6	7	8	9	10	11
25. Schechingen, MG											
480 m, 1 187 ha	1 041	499	52	981	303	445	552	205	274	220	332
1. Schechingen, D (Pf) ..	755	354	35	712	172	334	393	121	209	135	258
2. Haghof, W	12	6	-	12	9	-	7	7	-	7	-
3. Haldenhaus, Hs ¹⁶⁾	-	-	-	-	-	-	-	-	-	-	-
4. Klotzhöfe, W	12	6	4	8	9	3	7	6	1	5	2
5. Leinweiler, W	124	68	12	112	84	28	72	51	19	49	23
6. Mühlholz, Hf	5	2	-	5	4	-	2	2	-	2	-
7. Sebastiansweiler, W	124	58	1	123	20	76	62	13	41	17	45
8. Zeirenhof, Hf	9	7	-	9	5	4	9	5	4	5	4
26. Schwäbisch Gmünd, Stadt¹⁷⁾											
321 m, 3 121 ha	41 050	18 489	11 738	27 760	591	20 358	20 204	478	12 223	2 986	17 218
1. Schwäbisch Gmünd, HO	37 570	16 811	11 201	24 874	361	18 114	18 379	293	10 924	2 683	15 696
2. Herzenbühl, Hf	11	6	-	11	9	-	5	4	-	2	3
3. Kellerhaus, Hs	7	5	6	1	-	3	3	-	1	2	1
4. Lindenhof, W	715	352	262	429	1	518	355	1	287	15	340
5. Oberbetrtingen, D (Pf) ..	1 838	894	167	1 846	116	1 165	996	108	690	180	816
6. Talacker, Hs	4	2	-	4	4	-	2	2	-	2	-
7. Unterbetrtingen, W	897	415	102	787	94	557	457	65	320	97	360
8. Unterer Lauchhof, Hf ...	8	4	-	8	6	1	7	5	1	5	2
27. Spraitbach											
539 m, 958 ha	1 117	518	296	814	223	562	622	175	344	223	399
1. Spraitbach, D (Pf)	737	328	184	568	84	414	409	80	246	112	297
2. Berghaus, Hf	8	3	-	8	1	5	5	1	4	1	4
3. Beutenhof, W	19	8	16	2	14	2	13	11	2	11	2
4. Beutenmühle, Hf	4	1	4	-	3	-	2	1	-	2	-
5. Heiligenbruck, Hf	3	1	1	2	3	-	2	2	-	2	-
6. Hertighofen, W	90	46	51	39	40	25	39	20	15	23	16
7. Kohlgehau, Hsr	10	5	-	10	4	5	8	3	5	3	5
8. Leinhäusle, W	11	7	9	2	3	-	5	3	-	3	2
9. Ölmühle, Hsr	8	4	-	8	1	5	5	1	4	1	4
10. Riedhaus, Hf	4	2	4	-	3	1	3	2	1	2	1
11. Schilpenbühl, Hsr	8	5	8	-	2	5	7	2	4	2	5
12. Vorderlital, W	201	100	38	162	60	99	119	46	62	58	61
13. Weggen-Ziegelhütte, Hsr .	14	8	1	13	5	1	5	3	1	3	2
28. Straßdorf											
409 m, 1 328 ha	2 578	1 220	412	2 152	275	1 521	1 343	189	906	267	1 076
1. Straßdorf, D (Pf)	2 275	1 078	375	1 887	133	1 415	1 174	95	845	170	1 004
2. Hinterhochstett, Hsr	15	6	-	15	3	8	9	4	5	4	5
3. Hokenschue, Hf	6	2	-	6	6	-	3	3	-	3	-
4. Hummelshalden, Hfe ...	5	2	-	5	5	-	5	5	-	5	-
5. Kriegshäusle, Hs	2	1	:	:	:	:	:	:	:	:	:
6. Metlangen, W	137	67	21	115	48	57	79	34	35	35	44
7. Reitprechts, W	100	45	11	89	50	38	52	32	17	35	17
8. Schirenhof, Hfe	11	5	-	11	5	1	7	4	2	3	4
9. Schönbrenn, W	22	12	-	22	20	1	10	9	1	9	1
10. Vorderhochstett, Hf	5	2	5	-	4	-	2	2	-	2	-

¹⁶⁾ Am Stichtag der Volkszählung 1961 unbewohnt. ¹⁷⁾ Große Kreisstadt.

Gemeinde Höhenlage/Fläche Wohnplatz	Wohnbevölkerung						Erwerbspersonen				
	ins- gesamt	männ- lich	Religions- zugehörigkeit		Überwiegender Lebensunterhalt des Ernährers durch		ins- gesamt	im Wirtschafts- bereich		nach der Stellung im Beruf	
			evan- gelisch	römisch- katholisch	Land- u. Forst- wirtschaft	Produ- zierendes Gewerbe		Land- u. Forst- wirtschaft	Produ- zierendes Gewerbe	Selbständ. u. Mithelf. Familien- angeh.	Ab- hängige
1	2	3	4	5	6	7	8	9	10	11	
29. Täferrot											
407 m, 1 200 ha	777	393	640	127	267	297	462	219	180	234	228
1. Täferrot, D (Pf)	344	167	257	84	70	164	195	66	94	74	121
2. Buchhof, Hf	4	2	4	—	4	—	3	3	—	3	—
3. Koppenkreut, Hf	3	2	—	3	3	—	3	3	—	3	—
4. Rehenmühle, Hf	2	1	:	:	:	:	:	:	:	:	:
5. Tierhaupten, W	219	116	187	27	92	82	136	74	49	81	55
6. Utzstetten, W	205	105	190	13	98	50	123	73	36	72	51
30. Untergröningen, MG											
409 m, 1 137 ha	1 205	573	787	403	178	585	606	155	335	208	398
1. Untergröningen, D (Pf)	800	372	513	278	47	421	377	37	240	97	280
2. Amselhöfle, Hs	2	1	:	:	:	:	:	:	:	:	:
3. Bach, Hs	2	—	:	:	:	:	:	:	:	:	:
4. Billingshalden (Schwei- zerhof), W	22	9	1	21	12	3	19	14	3	15	4
5. Burren, W	75	32	43	32	18	36	41	18	19	15	26
6. Dinkbühl, W	22	12	21	1	19	—	16	16	—	12	4
7. Gschwendhof, Hs	8	4	8	—	8	—	8	8	—	5	3
8. Herrenfeld, Hsr	11	6	10	1	7	3	8	4	4	4	4
9. Letten, W	69	34	48	21	1	49	28	3	21	5	23
10. Märzenhäusle, Hs	8	5	8	—	1	5	4	1	3	1	3
11. Mittelhohlenbach, Hs ...	2	1	:	:	:	:	:	:	:	:	:
12. Oberhohlenbach, Hsr ...	6	4	6	—	1	5	3	1	2	1	2
13. Öchsenhof, W	11	5	6	5	9	1	8	7	1	7	1
14. Rutenbach, W ¹⁸⁾	6	3	6	—	—	6	4	—	4	1	3
15. Rutenberg, W	25	15	14	11	10	12	13	5	8	5	8
16. Seelach, W ¹⁹⁾	6	4	6	—	5	—	2	2	—	1	1
17. Stein, Hsr	18	11	18	—	12	3	10	6	4	5	5
18. Tyrol, Hs	5	3	5	—	—	1	4	2	1	2	2
19. Wegstetten, W	107	52	68	33	28	40	57	27	25	28	29
31. Vordersteinenberg²⁰⁾											
547 m, 1 619 ha	726	335	616	105	340	206	419	255	131	262	157
1. Vordersteinenberg, D	132	58	106	26	60	25	72	43	16	41	31
2. Bruckhof, W	14	5	14	—	9	3	11	8	3	6	5
3. Deschenhof, Hfe	11	5	11	—	11	—	6	6	—	6	—
4. Dornhalden, Hfe	17	9	17	—	12	—	7	7	—	7	—
5. Greuthöfle, Hf	2	1	:	:	:	:	:	:	:	:	:
6. Greuthof, Hf	8	4	6	—	5	—	2	2	—	2	—
7. Heinlesmühle, Hf	8	4	8	—	6	1	4	3	1	3	1
8. Hellershof, W (Pf)	64	26	55	9	16	28	37	15	18	23	14
9. Hintersteinenberg, D ...	137	67	109	27	54	46	75	43	26	45	30
10. Hüttenbühl, W	47	19	38	6	22	14	26	18	7	18	8
11. Kapf, D	135	66	108	27	40	64	83	40	40	42	41
12. Nardenheim, W	46	21	46	—	33	7	31	24	5	24	7
13. Neuwirtshaus, Hsr	13	5	12	1	7	5	11	6	3	6	5
14. Pfahlenhof, Hf	8	2	5	1	6	—	2	2	—	2	—
15. Schotthof, Hfe	7	3	7	—	6	—	3	3	—	3	—

¹⁸⁾ Dieser Wohnplatz erstreckt sich auch auf die Gemeinde Obergöningen. ¹⁹⁾ Der Weiler Seelach bildet eine im Gemeindegebiet Pommertsweiler, Landkreis Aalen, liegende Exklave. ²⁰⁾ Bürgermeister zugleich in Ruppertshofen gewählt (§ 73 GO).

Gemeinde Höhenlage/Fläche Wohnplatz	Wohnbevölkerung						Erwerbspersonen				
	insgesamt	männlich	Religionszugehörigkeit		Überwiegender Lebensunterhalt des Ernähmers durch		insgesamt	im Wirtschaftsbereich		nach der Stellung im Beruf	
			evangelisch	römisch-katholisch	Land- u. Forstwirtschaft	Produzierendes Gewerbe		Land- u. Forstwirtschaft	Produzierendes Gewerbe	Selbständ. u. Mithelf. Familienangeh.	Abhängige
	1	2	3	4	5	6	7	8	9	10	11
16. Steinhaus, W ²¹⁾	14	9	13	—	3	4	8	5	2	5	3
17. Suxenhof, Hfe	13	7	13	—	12	1	7	6	1	7	—
18. Tennhöfle, W	17	9	15	2	11	5	12	7	5	7	5
19. Vaihinghof, Hf	6	3	4	2	3	2	3	1	1	1	2
20. Wahlenheim, W	31	12	28	3	23	1	18	15	3	13	5
32. Waldhausen											
277 m, 1 081 ha	2 459	1 162	1 836	484	269	1 378	1 342	281	774	385	957
1. Waldhausen, D (Pf) ...	1 584	760	1 166	344	104	941	863	129	553	222	641
2. Elisabethenberg, Hsr	55	7	34	19	—	—	46	—	—	—	46
3. Erlenhof, Hsr	28	12	19	5	19	5	17	12	4	10	7
4. Pulzhof, Hsr	5	4	5	—	4	1	5	4	1	3	2
5. Rattenharz, W	215	108	188	24	62	95	117	54	50	51	66
6. Schneiderhof, Hsr	10	6	8	2	5	3	3	2	1	1	2
7. Vogelhof, W	30	17	24	6	9	17	21	9	10	11	10
8. Walddhäuser Mühle, Hsr...	34	14	22	7	6	18	20	7	9	10	10
9. Walkersmühle, Hsr	12	5	9	1	6	2	6	4	2	4	2
10. Weitmars, W	456	212	334	73	53	273	237	59	138	72	165
11. Weitmarser Sägmühle, Hsr	28	14	23	3	1	19	5	1	4	1	4
33. Waldstetten, MG											
387 m, 1 467 ha	3 798	1 797	343	3 371	308	2 314	2 036	239	1 415	412	1 626
1. Waldstetten, D (Pf) ...	3 505	1 658	327	3 094	174	2 209	1 863	144	1 352	314	1 549
2. Brauhof, Hf	6	2	—	6	6	—	2	2	—	2	—
3. Bronnforst, Hs	5	1	—	5	1	4	2	1	1	1	1
4. Christental, Hf	6	3	—	6	6	—	2	2	—	2	—
5. Eichhölzle, Hf	5	3	—	5	5	—	2	2	—	2	—
6. Heckenhof, Hf	7	2	1	6	6	—	5	4	—	2	3
7. Herzenklingen, Hf	6	1	—	6	2	4	3	2	1	2	1
8. Hohenreute, Hf ²²⁾	—	—	—	—	—	—	—	—	—	—	—
9. Klossenhölzle, Hf	4	2	—	4	3	1	4	3	1	3	1
10. Oberer Zusenhof, Hf	5	3	—	5	5	—	3	3	—	2	1
11. Pfeilhalden, Hf	23	11	—	23	4	17	13	3	10	3	10
12. Saurenhof, Hf	5	3	—	5	1	—	2	1	—	1	1
13. Schlangeleshalden, Hf ...	9	4	—	9	6	2	5	3	1	3	2
14. Schlathölzle, Hf	7	2	—	7	—	5	4	1	2	1	3
15. Schlathof, Hfe	9	6	1	8	7	2	9	7	2	6	3
16. Tannhof, Hfe	12	7	—	12	12	—	8	8	—	8	—
17. Tannweiler, W	25	9	1	24	20	—	14	14	—	14	—
18. Tiergarten, Hsr	6	4	—	6	—	5	3	—	3	—	3
19. Unterer Zusenhof, Hf ...	8	2	—	8	5	1	5	3	1	3	2
20. Weilerstoffel, W	130	67	6	124	40	62	78	32	39	38	40
34. Weiler in den Bergen											
442 m, 1 177 ha	881	410	57	817	231	399	476	178	229	186	290
1. Weiler in den Bergen, D (Pf)	684	312	46	634	142	335	371	118	193	130	241
2. Bilsenhof, Hf	12	6	1	9	6	6	5	3	2	2	3
3. Giengerhof, Hf	6	5	—	5	5	—	4	4	—	3	1
4. Herdtlinsweiler, W	118	63	7	111	40	48	58	28	25	26	32
5. Kriehof, Hf	7	3	—	7	6	—	3	3	—	2	1

²¹⁾ Der Weiler Steinhaus bildet eine im Gemeindegebiet Kaisersbach, Landkreis Waiblingen, liegende Exklave. ²²⁾ Am Stichtag der Volkszählung 1961 unbewohnt.

Gemeinde Höhenlage/Fläche Wohnplatz	Wohnbevölkerung						Erwerbspersonen				
	ins- gesamt	männ- lich	Religions- zugehörigkeit		Überwiegender Lebensunterhalt des Ernährers durch		ins- gesamt	im Wirtschafts- bereich		nach der Stellung im Beruf	
			evan- gelisch	römisch- katholi- sch	Land- u. Forst- wirtschaft	Produ- zierendes Gewerbe		Land- u. Forst- wirtschaft	Produ- zierendes Gewerbe	Selbständ. u. Mithelf. Familien- angeh.	Ab- hängige
	1	2	3	4	5	6	7	8	9	10	11
8. Oberer Haldenhof, Hf.	5	1	—	5	4	—	4	4	—	4	—
7. Ölmühle, Hf.	10	4	3	7	4	4	6	2	3	2	4
8. Steinbacher Höfe, W.	19	11	—	19	12	4	17	13	4	12	5
9. Unterer Haldenhof, Hf.	7	3	—	7	6	—	2	2	—	2	—
35. Wißgoldingen											
545 m, 676 ha	1 013	454	59	951	160	554	565	129	353	168	397
1. Wißgoldingen, D (Pf).	980	438	56	921	138	547	544	115	347	154	390
2. Bödnis, Hf.	3	2	—	3	2	1	3	2	1	2	1
3. Frauenholz, Hf.	6	3	—	6	6	—	4	4	—	4	—
4. Kapellhaus, Hf.	6	2	—	6	1	4	4	2	2	2	2
5. Krähberger Hof, Hf.	9	5	3	6	5	2	7	4	2	4	3
6. Talmühle, Hf.	9	4	—	9	8	—	3	2	1	2	1

19. Landkreis Schwäbisch Hall

Fläche: 56 842 ha

Wohnbevölkerung: 59 273, dar. männlich 27 780 — evangelisch 43 751 — römisch-katholisch 13 347

Gemeinden: 46, dar. 3 Städte sowie 6 Gemeinden mit MG

Wohnplätze: 320, nämlich 3 HO — 3 Stadt — 3 Gdet — 49 D, dar. 31 mit Pf — 158 W u. Z — 44 Hf — 14 Hfe — 19 Hs — 23 Hsr — 4 sonstige Wohnplätze

Gerichte und Behörden

Landgericht Ellwangen (Jagst)

Amtsgericht Ellwangen (Jagst): Bühlertann, Bühlerzell

Landgericht Heilbronn

Amtsgericht Künzelsau: Braunsbach, Döttingen, Jungholzhausen, Steinkirchen

Amtsgericht Öhringen: Eschentäl, Finsterrot, Geißelhardt, Goggenbach

Amtsgericht Schwäbisch Hall: Ammertweiler, Arnsdorf, Bibersfeld, Bubenorbis, Eckartshausen, Eltershofen, Enslingen, Gailenkirchen, Geifertshofen, Geislingen am Kocher, Gelbingen, Gnadental, Großaltdorf, Hütten, Ilshofen, Mainhardt, Michelbach an der Bilz, Michelfeld, Mittelfischach, Oberfischach, Obersontheim, Obersteinach, Orlach, Rieden, Schwäbisch Hall, Sulzdorf, Tüngental, Übrigshausen, Unteraspach, Untermünkheim, Untersontheim, Uttenhofen, Vellberg, Weckrieden, Westheim, Wolpertshausen

Arbeitsgericht Crailsheim: sämtliche Gemeinden, ausgenommen Bühlertann, Eschentäl, Bühlerzell, Finsterrot, Geißelhardt, Goggenbach

Arbeitsgericht Aalen: Bühlertann, Bühlerzell

Arbeitsgericht Heilbronn: Eschentäl, Finsterrot, Geißelhardt, Goggenbach

Sozialgericht Heilbronn: sämtliche Gemeinden

Bezirksnotariat Ellwangen (Jagst) II: Bühlertann, Bühlerzell

Bezirksnotariat Gaildorf I: Geifertshofen, Mittelfischach, Oberfischach, Obersontheim

Bezirksnotariat Gaildorf II: Hütten

Bezirksnotariat Ilshofen: Eckartshausen, Großaltdorf, Ilshofen, Obersteinach, Orlach, Unteraspach, Untersontheim, Vellberg, Wolpertshausen

Bezirksnotariat Künzelsau: Braunsbach, Döttingen, Jungholzhausen, Steinkirchen

Bezirksnotariat Kupferzell: Eschentäl, Goggenbach

Bezirksnotariat Pfedelbach: Geißelhardt

Bezirksnotariat Schwäbisch Hall I: Schwäbisch Hall

Bezirksnotariat Schwäbisch Hall II: Ammertweiler, Arnsdorf, Bubenorbis, Enslingen, Gailenkirchen, Geislingen am Kocher, Gnadental, Mainhardt, Michelfeld, Übrigshausen, Untermünkheim, Weckrieden

Bezirksnotariat Schwäbisch Hall III: Bibersfeld, Eltershofen, Gelbingen, Michelbach an der Bilz, Rieden, Sulzdorf, Tüngental, Uttenhofen, Westheim

Bezirksnotariat Unterheimbach: Finsterrot

Arbeitsamt Schwäbisch Hall: sämtliche Gemeinden

Eichamt Schwäbisch Hall: sämtliche Gemeinden

Finanzamt Schwäbisch Hall: sämtliche Gemeinden

Flurbereinigungsamt Schwäbisch Hall: sämtliche Gemeinden

Forstamt Comburg (Sitz in Schwäbisch Hall-Steinbach): Eltershofen, Enslingen, Geislingen am Kocher, Großaltdorf, Michelbach an der Bilz, Oberfischach, Obersteinach, Schwäbisch Hall (tlw.), Sulzdorf, Tüngental, Unteraspach, Untersontheim, Vellberg, Weckrieden, Wolpertshausen

Forstamt Gaildorf: Geifertshofen, Mittelfischach

Forstamt Hohenberg (Gemeinde Rosenberg): Bühlertann, Bühlerzell

Forstamt Künzelsau: Arnsdorf, Braunsbach, Döttingen, Eschentäl, Goggenbach, Jungholzhausen, Orlach, Steinkirchen

Forstamt Lichtenstern (Gemeinde Löwenstein): Finsterrot

Forstamt Mönchsberg (Gemeinde Mainhardt): Ammertweiler, Bubenorbis (tlw.), Geißelhardt, Hütten, Mainhardt

Forstamt Öhringen: Gnadental

Forstamt Roßfeld (Sitz in Crailsheim): Eckartshausen, Ilshofen, Obersontheim

Forstamt Schwäbisch Hall: Bibersfeld, Bubenorbis (tlw.), Gailenkirchen, Gelbingen, Michelfeld, Rieden, Schwäbisch Hall (tlw.), Übrigshausen, Untermünkheim, Uttenhofen, Westheim

Gewerbeaufsichtsamt Heilbronn: sämtliche Gemeinden

Bezirksschulamt Schwäbisch Hall: sämtliche Gemeinden

Landespolizei-Kreiskommissariat Schwäbisch Hall: sämtliche Gemeinden

- Landwirtschaftsamt Schwäbisch Hall mit Schule:** sämtliche Gemeinden, ausgenommen Geifertshofen, Mittelfischach, Oberfischach
- Landwirtschaftliche Beratungsstelle Gaildorf mit Schule:** Geifertshofen, Mittelfischach, Oberfischach
- Regierungsveterinäramt Schwäbisch Hall:** sämtliche Gemeinden, ausgenommen Bühlertann, Bühlerzell, Geifertshofen, Mittelfischach, Obersontheim
- Regierungsveterinäramt Backnang II (Sitz in Gaildorf):** Bühlertann, Bühlerzell, Geifertshofen, Mittelfischach, Obersontheim
- Staatliches Gesundheitsamt Schwäbisch Hall:** sämtliche Gemeinden
- Staatliches Hochbauamt Schwäbisch Hall:** sämtliche Gemeinden
- Staatliches Liegenschaftsamt Heilbronn:** sämtliche Gemeinden
- Staatliches Vermessungsamt Schwäbisch Hall:** sämtliche Gemeinden
- Straßenbauamt Schwäbisch Hall:** sämtliche Gemeinden
- Versorgungsamt Heilbronn:** sämtliche Gemeinden
- Wasserwirtschaftsamt Schwäbisch Hall:** sämtliche Gemeinden
- Hauptzollamt Heilbronn**
- Zollamt Schwäbisch Hall:** sämtliche Gemeinden

Kirchliche Stellen

- Evangelisches Dekanat Gaildorf:** Die Pfarreien von Geifertshofen, Michelbach an der Bilz, Mittelfischach, Oberfischach, Obersontheim
- Evangelisches Dekanat Künzelsau:** Die Pfarreien von Döttingen, Steinkirchen
- Evangelisches Dekanat Langenburg:** Die Pfarreien von Obersteinach, Wolpertshausen
- Evangelisches Dekanat Öhringen:** Die Pfarreien von Eschentäl, Geißelhardt
- Evangelisches Dekanat Schwäbisch Hall:** Die Pfarreien von Schwäbisch Hall, Bibersfeld, Braunsbach, Bubenorbis, Enslingen, Gailenkirchen, Geislingen am Kocher, Gelbingen-Eltershofen, Gnadental-Neunkirchen, Großaltdorf-Ishofen, Mainhardt, Michelfeld, Orlach-Jungholzhausen, Rieden, Sulzdorf, Tüngental, Unteraspach, Untermünkeheim-Übrigshausen, Untersontheim, Uttenhofen, Vellberg, Westheim, Wolpertshausen
- Katholisches Dekanat Schwäbisch Hall:** Die Pfarreien von Braunsbach, Bühlertann, Bühlerzell, Eckartshausen, Schwäbisch Hall

Körperschaften des öffentlichen Rechts

- Allgemeine Ortskrankenkasse Schwäbisch Hall:** sämtliche Gemeinden
- Handwerkskammer Heilbronn:** sämtliche Gemeinden
- Industrie- und Handelskammer Heilbronn:** sämtliche Gemeinden

Gemeinde Höhenlage/Fläche Wohnplatz	Wohnbevölkerung						Erwerbspersonen				
	ins- gesamt	männ- lich	Religions- zugehörigkeit		Überwiegender Lebensunterhalt des Ernährers durch		ins- gesamt	im Wirtschafts- bereich		nach der Stellung im Beruf	
			evan- gelisch	römisch- katholi- sch	Land- u. Forst- wirtschaft	Produ- zierendes Gewerbe		Land- u. Forst- wirtschaft	Produ- zierendes Gewerbe	Selbständ. u. Mithelf. Familien- angeh.	Ab- hängige
1	2	3	4	5	6	7	8	9	10	11	
1. Ammertweiler¹⁾											
491 m, 723 ha	379	194	314	55	131	137	231	123	84	141	90
1. Ammertweiler, D ...	303	156	248	51	96	115	177	90	64	105	72
2. Eulhof, W	14	5	14	—	3	6	9	6	3	5	4
3. Gögelfhof, W	23	13	19	4	12	7	19	11	8	11	8
4. Klingenhof, W	20	10	20	—	9	5	11	7	4	6	5
5. Krebshof, Hfe	10	4	4	—	7	—	6	5	1	5	1
6. Laukenmühle, Hf	5	3	5	—	—	4	5	—	4	5	—
7. Schollenhof, Hfe	4	3	4	—	4	—	4	4	—	4	—
2. Arnsdorf											
441 m, 930 ha	265	145	254	9	216	9	177	162	8	139	38
1. Arnsdorf, W	54	30	52	2	43	—	34	32	—	27	7
2. Braunoldswiesen, W	14	8	14	—	14	—	6	6	—	6	—
3. Herdtlingshagen, W	35	24	32	3	30	3	24	21	2	13	11
4. Reisachshof, W	19	8	19	—	17	—	12	11	—	9	3
5. Rückertsbronn, W	68	37	64	4	54	4	49	45	4	43	6
6. Rückertshausen, W	75	38	73	—	58	2	52	47	2	41	11
3. Bibersfeld											
362 m, 1 479 ha	995	475	881	74	434	268	588	350	162	366	222
1. Bibersfeld, D (Pf)	561	268	514	25	210	170	335	178	107	198	137
2. Buchhof, Hsr	14	7	14	—	5	1	7	4	1	5	2
3. Hilbenhof, Hsr	11	2	10	1	10	—	4	4	—	4	—
4. Hohenholz, W	46	23	26	20	27	14	34	22	9	19	15
5. Rötendorf, W	34	17	31	3	26	1	12	11	1	11	1
6. Sittenhardt, W	209	97	176	16	107	51	125	87	27	79	46
7. Starkholzbach, W	39	21	38	1	22	4	24	19	2	18	6
8. Steigenhaus, Hs	9	5	8	1	5	4	5	4	1	4	1
9. Wielandsweiler, W	60	30	55	5	21	16	39	20	12	27	12
10. Winterhalde, Hsr	12	5	9	2	1	7	3	1	2	1	2
4. Braunsbach, MG											
268 m, 482 ha	839	381	576	238	89	397	369	76	200	148	221
1. Braunsbach, D (Pf) ...	829	375	566	238	80	387	362	70	200	142	220
2. Schaalhof, W	10	6	10	—	9	—	7	6	—	6	1
5. Bubenorbis¹⁾											
484 m, 1 531 ha	645	311	566	76	267	205	352	194	106	196	156
1. Bubenorbis, D (Pf) ...	362	165	297	63	98	142	175	67	70	74	101
2. Aschenhütte, Hs	6	5	5	1	6	—	3	3	—	2	1
3. Maibach, W	126	67	120	5	77	29	77	51	22	46	31
4. Riegenhof, W	42	17	39	3	23	9	23	16	5	16	7
5. Stock, W	17	10	14	3	7	7	8	5	2	5	3
6. Ziegelbronn, W	92	47	91	1	56	18	66	52	7	53	13
6. Bühlertann, MG											
377 m, 2 359 ha	2 004	943	365	1 608	564	829	1 056	458	445	504	552
1. Bühlertann, D (Pf) ...	1 243	572	269	942	196	637	606	161	330	213	393
2. Avenmühle, Hs	7	3	—	7	6	1	6	5	1	5	—

¹⁾ Bürgermeister zugleich in Mainhardt gewählt (§ 73 GO). ²⁾ Bürgermeister zugleich in Geißelhardt gewählt (§ 73 GO).

Gemeinde Höhenlage/Fläche Wohnplatz	Wohnbevölkerung						Erwerbspersonen				
	ins- gesamt	männ- lich	Religions- zugehörigkeit		Überwiegender Lebensunterhalt des Ernährers durch		ins- gesamt	im Wirtschafts- bereich		nach der Stellung im Beruf	
			evan- gelisch	römisch- katholisch	Land- u. Forst- wirtschaft	Produ- zierendes Gewerbe		Land- u. Forst- wirtschaft	Produ- zierendes Gewerbe	Selbständ. u. Mitheff. Familien- angeh.	Ab- hängige
1	2	3	4	5	6	7	8	9	10	11	
3. Blashof, W	12	7	7	5	5	3	11	6	3	6	5
4. Fallhaus, Hs	12	6	—	6	3	7	6	3	2	3	3
5. Fronrot, W	174	81	25	149	63	56	106	59	35	57	49
6. Halden, W	150	71	8	141	83	17	79	62	12	62	17
7. Hettensberg, W	78	40	—	78	42	16	57	42	11	37	20
8. Heuhof, W	22	11	3	19	17	3	17	14	3	14	3
9. Himmelreich, Hf	6	2	2	4	1	4	5	1	4	1	4
10. Kottspiel, W (Pf)	240	112	27	213	105	73	123	74	37	78	45
11. Kreidelhaus, Hs	4	2	—	4	1	2	2	1	1	2	—
12. Niedermühle, Hs	5	3	5	—	—	5	1	—	1	—	1
13. Tannberghalden, Hs	5	3	—	5	3	2	5	3	2	3	2
14. Tannenburg, Schl	19	14	16	3	16	—	8	7	—	3	5
15. Vetterhöfe, W	23	14	—	23	19	3	20	16	3	16	4
16. Weidenmühle, Hs	4	2	3	1	4	—	4	4	—	4	—
7. Bühlerzell, MG ³⁾											
393 m, 3 557 ha	1 154	528	199	950	537	321	667	406	185	433	234
1. Bühlerzell, D (Pf)	470	199	59	410	108	195	256	90	111	137	119
2. Benzenhof, Hf	3	2	—	3	3	—	3	3	—	3	—
3. Eichberg, W	27	18	2	25	2	13	9	2	5	1	8
4. Gantenwald, W	12	8	3	9	5	7	11	5	6	5	6
5. Gerabronn, W	12	7	5	7	12	—	11	11	—	11	—
6. Heilberg, W	154	65	7	143	82	43	93	64	25	62	31
7. Hinterwald, W	24	9	20	4	22	—	16	15	—	16	—
8. Hochbronn, W	29	14	25	4	10	9	14	8	5	9	5
9. Holenstein, W	102	41	15	87	63	16	57	42	11	34	23
10. Kammerstatt, W	80	43	3	77	50	9	52	42	7	38	14
11. Lautenhof, Hf	8	4	—	8	7	—	2	2	—	2	—
12. Mangoldshausen, W	39	21	—	39	36	2	28	26	2	25	3
13. Röhmen, W	26	12	26	—	23	—	15	15	—	15	—
14. Röhmensägmühle, Hsr	12	6	12	—	5	6	7	4	3	3	4
15. Roßberg, Hs	7	2	—	7	1	5	2	1	1	1	1
16. Schönbronn, W	44	23	—	44	38	4	24	22	2	18	6
17. Senzenberg, W	42	24	4	38	29	7	27	22	3	21	6
18. Spatzenhof, W	11	7	4	7	8	—	8	7	—	7	1
19. Spitzenberg, W	19	7	—	19	6	2	9	6	1	6	3
20. Steinenbühl, W	27	13	8	19	23	2	18	15	2	15	3
21. Stockhäusle, Hs	6	3	6	—	4	1	5	4	1	4	1
8. Döttingen, D (Pf) ⁴⁾											
240 m, 426 ha	304	143	239	55	67	105	145	66	54	74	71
9. Eckartshausen											
435 m, 885 ha	747	366	445	293	234	238	444	193	159	210	234
1. Eckartshausen, D	563	283	415	145	129	193	332	114	134	128	204
2. Großallmerspann, W (Pf)	162	74	14	148	85	45	97	64	25	68	29
3. Oberschmerach, W	22	9	16	—	20	—	15	15	—	14	1
10. Eltershofen, D											
398 m, 542 ha	365	187	309	55	168	98	198	119	44	118	80

*) Bürgermeister zugleich in Geifertshofen gewählt (§ 73 GO).

*) Bürgermeister zugleich in Steinkirchen gewählt (§ 73 GO).

Gemeinde Höhenlage/Fläche Wohnplatz	Wohnbevölkerung						Erwerbspersonen				
	ins- gesamt	männ- lich	Religions- zugehörigkeit		Überwiegender Lebensunterhalt des Ernährers durch		ins- gesamt	im Wirtschafts- bereich		nach der Stellung im Beruf	
			evan- gelisch	römisch- katho- lisch	Land-u. Forst- wirtschaft	Produ- zierendes Gewerbe		Land-u. Forst- wirtschaft	Produ- zierendes Gewerbe	Selbstständ. u. Mitteilf. Familien- angeh.	Ab- hängige
	1	2	3	4	5	6	7	8	9	10	11
11. Enslingen^{b)}											
272 m, 800 ha	557	266	491	29	218	195	310	164	104	178	132
1. Enslingen, D (Pf)	426	208	370	23	119	188	226	88	101	108	118
2. Gaisdorf, W	73	29	63	6	57	2	46	42	1	37	9
3. Schönenberg, W	58	29	58	-	42	5	38	34	2	33	5
12. Eschentäl											
382 m, 254 ha	250	120	234	16	89	81	144	73	39	84	60
1. Eschentäl, D (Pf)	228	109	212	16	73	78	129	59	38	75	54
2. Einweiler, W	22	11	22	-	16	3	15	14	1	9	6
13. Finsterrot											
491 m, 191 ha	338	162	276	50	81	155	185	78	78	102	83
1. Finsterrot, D	251	119	201	38	51	128	133	49	62	69	64
2. Berg, Hsr	19	9	19	-	11	2	14	11	2	11	3
3. Dörfle, Hsr	10	4	10	-	4	5	7	4	3	5	2
14. Gailenkirchen											
345 m, 1 439 ha	1 424	688	1 082	305	345	478	709	271	237	288	421
1. Gailenkirchen, D (Pf)	476	230	430	34	152	152	245	113	69	124	121
2. Frühlingsberg, Hsr	16	7	16	-	-	9	7	-	4	-	7
3. Gliemenhof, Hf	7	4	7	-	6	-	5	5	-	4	1
4. Gottwollshausen, W	715	342	428	262	58	283	317	53	147	66	251
5. Neuhofen, W	11	3	11	-	9	1	10	9	1	6	4
6. Sülz, W	37	22	34	3	21	6	28	16	6	15	13
7. Wackershofen, W	138	69	132	6	88	22	80	63	8	61	19
15. Geifertshofen, MG^{b)}											
407 m, 1 376 ha	424	192	388	19	216	98	274	189	62	184	90
1. Geifertshofen, D (Pf)	297	129	275	6	134	86	189	115	51	117	72
2. Gantenwald, W	11	7	1	10	8	-	5	6	-	5	-
3. Hambacher Mühle, Hf	4	2	4	-	3	-	3	3	-	3	-
4. Imberg, W	31	15	30	1	16	9	24	17	7	17	7
5. Immersberg, W	12	6	11	-	9	-	10	10	-	9	1
6. Reitenhaus, Hs	4	2	4	-	4	-	4	4	-	3	1
7. Saghalden, W	9	3	9	-	4	1	5	4	1	3	2
8. Teuerzer Sägmühle, Hf	3	1	3	-	2	-	3	3	-	3	-
9. Trügelsberg, W	21	9	19	2	17	-	14	14	-	10	4
10. Weißenhof, Hf	6	3	6	-	4	-	3	3	-	3	-
11. Wurzelbühl, Hf	1	1	:	:	:	:	:	:	:	:	:
12. Wurzelhof, W	21	10	21	-	15	2	10	8	2	8	2
18. Geislingen am Kocher											
262 m, 962 ha	422	196	369	27	209	91	218	152	43	159	59
1. Geislingen am Kocher, D (Pf)	308	136	267	16	114	91	143	77	43	94	49
2. Bühlerzimmern, W	77	42	66	10	62	-	46	46	-	37	9
3. Hergershof, W	37	18	36	1	33	-	29	29	-	28	1

^{a)} Bürgermeister zugleich in Untermünkheim gewählt (§ 73 GO).^{b)} Bürgermeister zugleich in Bühlerzell gewählt (§ 73 GO).

Gemeinde Höhenlage/Fläche Wohnplatz	Wohnbevölkerung						Erwerbspersonen				
	ins- gesamt	männ- lich	Religions- zugehörigkeit		Überwiegender Lebensunterhalt des Ernährers durch		ins- gesamt	im Wirtschafts- bereich		nach der Stellung im Beruf	
			evan- gelisch	römisch- katho- lisch	Land- u. Forst- wirtschaft	Produ- zierendes Gewerbe		Land- u. Forst- wirtschaft	Produ- zierendes Gewerbe	Selbständ. u. Mithelf. Familien- angeh.	Ab- hängige
1	2	3	4	5	6	7	8	9	10	11	
17. Geißelhardt ²⁾											
492 m, 1 557 ha	781	380	694	67	331	217	415	262	102	290	125
1. Geißelhardt, D (Pf) ..	146	65	133	12	42	50	62	30	19	35	27
2. Dürrnast, W	41	19	32	1	23	10	28	21	5	21	7
3. Frohnfalls, W	52	25	52	-	35	6	25	23	2	23	2
4. Haubühl, W	14	7	5	9	4	6	4	3	1	3	1
5. Hausenbühl, Hf	8	5	5	-	5	-	6	5	-	5	1
6. Hegenhäule, Hsr	17	8	16	1	8	5	11	7	3	7	4
7. Hegenhof, Hf	4	2	4	-	3	-	2	2	-	2	-
8. Heimate, Hf	7	4	7	-	6	-	3	3	-	2	1
9. Klingenhöfle, Hf	3	2	3	-	1	1	3	1	1	1	2
10. Lachweiler, W	261	130	228	26	69	95	129	62	47	74	55
11. Neuwirtschaft, W	17	6	16	1	9	4	11	8	2	10	1
12. Rappenhof, W	12	6	12	-	12	-	10	9	1	9	1
13. Schönhardt, W	43	22	41	2	34	5	29	25	4	24	5
14. Schuppach, W	61	29	59	2	28	19	28	18	7	23	5
15. Steinbrück, W	35	18	28	6	14	3	23	15	3	18	5
16. Steinhof, Hsr	5	3	3	2	1	2	3	1	2	1	2
17. Storchsneest, W	35	17	30	5	22	10	21	15	4	16	5
18. Streithag, W	20	12	20	-	15	1	17	14	1	16	1
18. Gelbingen											
276 m, 360 ha	794	366	636	123	66	271	406	79	155	100	306
1. Gelbingen, D (Pf)	757	350	606	116	65	266	383	66	150	89	294
2. Erlach, W	37	16	30	7	21	5	23	13	5	11	12
19. Gnadental ¹⁾											
389 m, 797 ha	428	205	384	34	125	154	228	108	79	115	113
1. Gnadental, D (Pf)	308	142	270	28	43	144	148	39	73	49	99
2. Büchelberg, W	88	47	83	5	66	3	58	53	2	52	6
3. Eichelberg, Hf	3	2	3	-	3	-	3	3	-	3	-
4. Forsthaus, Hf	6	3	5	1	2	1	4	2	1	2	2
5. Vorderziegelhalden, Hsr ..	10	5	10	-	2	3	6	3	2	3	3
6. Winterrain, Hsr	13	6	13	-	9	3	9	8	1	6	3
20. Goggenbach, D											
361 m, 532 ha	182	86	171	11	139	15	93	84	5	83	10
21. Großaltdorf											
404 m, 1 511 ha	1 038	489	835	178	337	380	556	261	197	305	251
1. Großaltdorf, D (Pf) ..	583	278	475	93	154	230	312	124	121	151	161
2. Kleinaltdorf, W	251	118	203	43	85	97	115	53	45	62	53
3. Lorenzenzimmern, W ...	204	93	157	42	98	53	129	84	31	92	37
22. Hütten											
483 m, 864 ha	333	159	329	-	168	87	185	130	40	134	51
1. Hütten, D	241	110	237	-	100	71	124	81	30	89	35
2. Bäumllesfeld, W	26	12	26	-	16	7	18	14	4	14	4
3. Scherbenmühle, Hf	4	2	4	-	3	-	3	3	-	3	-
4. Traubenmühle, Hfe	14	9	14	-	8	4	11	7	2	8	3
5. Württemberger Hof, W ..	38	20	38	-	32	5	25	21	4	18	7
6. Zimmerhaus, Hfe	10	6	10	-	9	-	4	4	-	2	2

¹⁾ Bürgermeister zugleich in Bubenorbis gewählt (§ 73 GO).²⁾ Bürgermeister zugleich in Michelfeld gewählt (§ 73 GO).

Gemeinde Höhenlage/Fläche Wohnplatz	Wohnbevölkerung						Erwerbspersonen				
	insgesamt	männlich	Religionszugehörigkeit		Überwiegender Lebensunterhalt des Ernährers durch		insgesamt	im Wirtschaftsbereich		nach der Stellung im Beruf	
			evangelisch	römisch-katholisch	Land- u. Forstwirtschaft	Produzierendes Gewerbe		Land- u. Forstwirtschaft	Produzierendes Gewerbe	Selbständ. u. Mitbelf. Familienangeh.	Abhängige
1	2	3	4	5	6	7	8	9	10	11	
23. Ilshofen, Stadt											
441 m, 751 ha	1 223	588	913	262	173	552	623	146	306	249	374
1. Ilshofen, HO	1 209	582	903	262	163	552	613	138	306	243	370
2. Klingenhof, Hf	4	1	—	—	3	—	3	2	—	2	1
3. Unterschmerach, W	10	5	10	—	7	—	7	6	—	4	3
24. Jungholzhausen											
424 m, 1 015 ha	325	159	290	21	238	29	205	173	23	166	39
1. Jungholzhausen, D ..	195	97	169	13	130	21	112	90	15	89	23
2. Dörrhof, Hf	6	3	6	—	6	—	3	3	—	3	—
3. Zottishofen, W	124	59	115	8	102	8	90	80	8	74	16
25. Mainhardt, MG *)											
460 m, 1 395 ha	1 394	652	1 068	283	320	512	744	275	287	375	369
1. Mainhardt, D (Pf)	778	359	529	215	49	323	366	53	178	132	234
2. Baad, W	25	10	22	1	9	9	15	7	7	11	4
3. Dennhof, W	33	16	28	5	17	15	23	15	8	15	8
4. Gailsbach, D	174	87	156	14	86	49	108	70	31	77	31
5. Hammerschmiede, Hfe ..	9	4	8	1	5	—	5	3	—	5	—
6. Hohenegarten, W	31	17	30	1	28	1	21	20	1	18	3
7. Hohenstraßen, D	205	99	178	24	71	68	121	65	38	70	51
8. Mittelmühle, Hf	5	2	5	—	5	—	4	4	—	4	—
9. Mönchsberg, W	51	23	40	10	24	17	30	19	9	18	12
10. Neusägmühle, Hf	3	1	3	—	1	2	3	1	2	1	2
11. Neuwirtshaus, Gdet	23	7	17	6	—	4	18	—	3	4	14
12. Nüßlenshof, Hfe	16	9	15	1	7	4	6	4	2	5	1
13. Rörsesmühle, W	25	12	21	4	10	12	12	6	4	8	4
14. Vordermühle, Hf	9	3	9	—	2	7	5	2	3	2	3
15. Waspenhof, Gdet	7	3	6	1	6	1	7	6	1	5	2
26. Michelbach an der Bilz											
383 m, 1 769 ha	1 721	886	1 315	377	290	802	867	257	437	289	578
1. Michelbach an der Bilz, D (Pf)	674	382	576	86	72	254	308	72	152	86	222
2. Bahnhof Wilhelmshof, Hsr	55	24	38	17	—	28	25	1	15	4	21
3. Buchhorn, W	33	18	33	—	15	9	26	16	9	17	9
4. Burgbretzingen, Hsr	128	65	68	60	—	106	62	—	50	5	57
5. Einkorn, Hf	8	4	2	6	1	5	5	3	2	3	2
6. Engelsburg, Hs	5	2	3	2	—	3	3	1	1	1	2
7. Gschlachtenbretzingen, D	427	204	272	141	68	254	220	55	131	57	163
8. Hagenhof, Hsr	13	7	12	—	5	4	12	9	3	9	3
9. Hirschfelden, D	154	73	135	18	61	46	76	41	23	43	33
10. Neumühle, Hf	4	2	2	2	1	2	3	1	2	2	1
11. Rauhenbretzingen, D	192	91	156	36	57	82	113	49	46	53	60
12. Steinbrück, Hsr	19	10	9	9	7	5	9	5	2	5	4
13. Ziegelhütte, Hsr	9	4	9	—	3	4	5	4	1	4	1
27. Michelfeld^{1*)}											
362 m, 2 877 ha	1 656	808	1 362	215	555	520	886	410	278	445	441
1. Michelfeld, D (Pf)	429	212	350	46	116	147	248	92	92	121	127
2. Baierbach, Hf	7	4	7	—	7	—	5	2	2	—	5

) Bürgermeister zugleich in Ammertweiler gewählt (§ 73 GO). ^{1)} Bürgermeister zugleich in Gnadtental gewählt (§ 73 GO).

Gemeinde Höhenlage/Fläche Wohnplatz	Wohnbevölkerung						Erwerbspersonen				
	ins- gesamt	männ- lich	Religions- zugehörigkeit		Überwiegender Lebensunterhalt des Ernährers durch		ins- gesamt	im Wirtschafts- bereich		nach der Stellung im Beruf	
			evan- gelisch	römisch- katho- lisch	Land- u. Forst- wirtschaft	Produ- zierendes Gewerbe		Land- u. Forst- wirtschaft	Produ- zierendes Gewerbe	Selbständ. u. Mithelf. Familien- angeh.	Ab- hängige
1	2	3	4	5	6	7	8	9	10	11	
3. Baumgarten, Hf	12	6	12	—	5	4	5	2	1	2	3
4. Blindheim, W	26	11	26	—	20	1	18	16	1	13	5
5. Bürkhof, Hf	11	6	11	—	6	3	8	5	1	4	4
6. Eichholz, W	15	7	15	—	11	—	10	10	—	10	—
7. Erlin, W	45	24	39	2	32	2	24	20	2	20	4
8. Forst, W	21	11	21	—	17	—	12	12	—	12	—
9. Hahnenbusch, W	29	14	26	—	10	8	14	6	5	6	8
10. Heimbach, W	159	70	126	23	55	49	86	40	28	38	48
11. Kiesberg, W	400	200	259	130	5	184	166	4	90	15	151
12. Koppelinshof, W	22	10	21	1	6	12	9	4	4	4	5
13. Landturm, Hs	4	2	—	4	2	2	4	2	2	2	2
14. Lemberg, W	14	7	13	—	6	2	11	5	2	6	5
15. Lemberghaus, Hs	2	1	:	:	:	:	:	:	:	:	:
16. Leowweiler, W	18	7	18	—	12	2	13	10	2	10	3
17. Lindachshof, W	10	6	9	—	9	1	7	6	1	5	2
18. Mäurershäusle, Hfe	10	5	10	—	7	—	7	5	—	5	2
19. Messersmühle, Hf	6	4	6	—	3	3	5	3	2	4	1
20. Molkenstein, Hf	10	4	10	—	4	5	5	4	1	4	1
21. Neunkirchen, W	149	74	144	3	87	26	85	62	14	65	20
22. Pfeiffershäusle, Hf	6	3	6	—	4	—	3	3	—	2	1
23. Rinnen, W	107	49	91	2	52	32	69	47	14	47	22
24. Rotesteige, Hf	6	2	6	—	5	—	6	5	—	5	1
25. Schöpperg, W	15	7	12	3	10	3	9	8	1	8	1
26. Wagrain, W	22	10	22	—	13	8	10	7	2	7	3
27. Witzmannweiler, W	101	52	100	1	51	26	45	30	13	30	15
28. Mittelfischach¹¹⁾											
391 m, 1 711 ha	714	339	640	65	427	159	409	307	74	274	135
1. Mittelfischach, D (Pf)	296	145	252	37	148	69	153	102	31	99	54
2. Engelhofen, W	159	71	147	12	117	23	94	80	12	64	30
3. Rothof, Hf	4	3	4	—	3	—	4	4	—	4	—
4. Unterfischach, W	222	102	206	15	135	60	135	100	29	92	43
5. Weiler, W	33	18	31	1	24	7	23	21	2	15	8
29. Oberfischach¹²⁾											
416 m, 1 564 ha	631	307	539	82	332	129	358	246	74	226	132
1. Oberfischach, D (Pf)	275	130	236	34	105	72	136	77	36	71	65
2. Benzenhof, W	10	5	10	—	10	—	9	9	—	8	1
3. Beutenmühle, Hf	4	3	4	—	3	1	3	2	1	2	1
4. Herlebach, W	168	81	148	15	92	42	110	74	27	66	44
5. Lotthaus, Hs	2	—	:	:	:	:	:	:	:	:	:
6. Mühlhof, Hs	5	2	5	—	3	—	3	3	—	3	—
7. Rappoltsau, Hf	6	2	5	1	1	—	2	1	—	2	—
8. Rappoltshofen, W	161	84	129	32	116	14	93	78	10	72	21
30. Obersontheim, D (Pf), MG											
373 m, 903 ha	1 456	583	1 187	232	205	605	623	189	264	282	341
31. Obersteinach											
436 m, 1 150 ha	560	286	462	81	318	133	332	246	63	254	78
1. Obersteinach, D (Pf)	308	149	222	80	113	115	160	86	53	96	64
2. Altenberg, W	85	40	85	—	67	8	51	48	3	48	3

¹¹⁾ Bürgermeister zugleich in Oberfischach gewählt (§ 73 GO) ¹²⁾ Bürgermeister zugleich in Mittelfischach gewählt (§ 73 GO).

Gemeinde Höhenlage/Fläche Wohnplatz	Wohnbevölkerung						Erwerbspersonen				
	ins- gesamt	männ- lich	Religions- zugehörigkeit		Überwiegender Lebensunterhalt des Ernährers durch		ins- gesamt	im Wirtschafts- bereich		nach der Stellung im Beruf	
			evan- gelisch	römisch- katho- lisch	Land- u. Forst- wirtschaft	Produ- zierendes Gewerbe		Land- u. Forst- wirtschaft	Produ- zierendes Gewerbe	Selbständ. u. Mithelf. Familien- angeh.	Ab- hängige
	1	2	3	4	5	6	7	8	9	10	11
3. Niedersteinach, W	35	19	35	—	20	4	27	25	2	25	2
4. Sandelsbronn, W	34	17	33	1	31	—	24	24	—	20	4
5. Windisch-Brachbach, W	98	41	87	—	81	6	70	63	5	65	5
32. Orlach											
440 m, 770 ha	228	114	221	6	165	11	149	132	10	118	31
1. Orlach, D (Pf)	156	81	151	4	105	10	102	86	9	81	21
2. Elzhausen, W	72	33	70	2	60	1	47	46	1	37	10
33. Rieden ¹³⁾											
348 m, 1 288 ha	766	366	623	72	259	295	428	222	147	244	184
1. Rieden, D (Pf)	514	237	440	65	122	224	273	110	116	131	142
2. Dendelbach, Hfe	18	8	15	3	9	6	10	7	3	6	4
3. Kastenhof, Hf	8	4	8	—	7	—	7	7	—	7	—
4. Sanzenbach, W	222	114	156	4	117	65	136	96	28	98	38
5. Zimmertshaus, Hf	4	3	4	—	4	—	2	2	—	2	—
34. Schwäbisch Hall¹⁴⁾											
304 m, 2 585 ha	21 866	9 907	15 057	5 709	434	7 922	10 698	353	4 606	1 454	9 244
1. Schwäbisch Hall, HO	15 331	7 193	10 989	3 449	118	5 388	7 409	107	3 237	1 079	6 330
2. Comburg, Schl	54	22	33	20	—	9	25	—	3	2	23
3. Einkorn, Hf	6	2	6	—	1	—	4	1	—	1	3
4. Evang. Diakonissen- anstalt, Hsr	965	62	941	22	—	—	612	—	1	—	612
5. Hagenbach, Stadtt	89	40	55	30	39	26	45	25	14	24	21
6. Heimbachsiedlung, Sdlg	663	306	336	300	4	312	295	4	167	22	273
7. Hessental, Stadtt	2 861	1 354	1 732	1 025	158	1 205	1 414	126	667	212	1 202
8. Kaiserhof, Hsr	19	7	5	14	—	11	9	—	6	—	9
9. Kleincumburg, Hsr	76	67	49	24	22	36	60	21	36	—	60
10. Lehenhof, Hf	7	4	7	—	6	—	4	4	—	4	—
11. Oberlimpurg, Hf	30	13	23	7	14	—	22	14	—	5	17
12. Steinbach, Stadtt	1 734	821	856	812	50	931	781	36	473	98	683
13. Taubenhof, Hf	8	4	3	5	4	4	6	4	2	4	2
14. Teurershof, Hf	23	12	22	1	20	—	12	11	—	3	9
35. Steinkirchen¹⁵⁾											
250 m, 700 ha	272	139	253	16	136	59	153	101	38	105	48
1. Steinkirchen, D (Pf)	154	77	148	4	87	40	91	56	23	64	27
2. Sommerberg, W	40	21	32	8	26	9	19	11	6	11	8
3. Tierberg, W u Schl	32	18	32	—	28	—	20	20	—	18	2
4. Weilersbach, W	27	13	23	4	8	9	12	4	8	3	9
5. Winterberg, W	19	10	18	—	9	1	11	10	1	9	2
36. Sulzdorf											
382 m, 1 950 ha	1 656	825	1 286	311	325	696	840	280	363	334	506
1. Sulzdorf, D (Pf)	1 289	653	1 011	246	143	653	669	147	340	211	458
2. Anhausen, W	13	7	13	—	10	1	7	5	1	6	1
3. Buch, W	40	19	40	—	27	3	19	14	2	14	5
4. Dörrenzimmern, W	68	30	56	8	40	13	39	29	7	24	15

¹³⁾ Bürgermeister zugleich in Uttenhofen gewählt (§ 73 GO). ¹⁴⁾ Große Kreisstadt ¹⁵⁾ Bürgermeister zugleich in Döttingen gewählt (§ 73 GO).

Gemeinde Höhenlage/Fläche Wohnplatz	Wohnbevölkerung						Erwerbspersonen				
	ins- gesamt	männ- lich	Religions- zugehörigkeit		Überwiegender Lebensunterhalt des Ernährers durch		ins- gesamt	im Wirtschafts- bereich		nach der Stellung im Beruf	
			evan- gelisch	römisch- katho- lisch	Land- u. Forst- wirtschaft	Produ- zierendes Gewerbe		Land- u. Forst- wirtschaft	Produ- zierendes Gewerbe	Selbständ. u. Mithelf. Familien- angeh.	Ab- hängige
	1	2	3	4	5	6	7	8	9	10	11
5. Hasenbühl, Hsr	78	34	9	50	-	2	3	-	2	-	3
6. Hohenstadt, W	24	14	20	4	11	3	16	12	2	12	4
7. Jagstrot, W	24	13	24	-	22	-	21	21	-	20	1
8. Matheshörlebach, W	88	40	85	2	63	6	49	43	3	38	11
9. Neunbronn, Hs	5	2	4	-	1	3	2	1	1	1	1
10. Schwarzenlache, Hsr	27	13	24	1	8	12	15	8	5	8	7
37. Tüngental¹⁶⁾											
383 m, 1 563 ha	973	443	876	76	430	313	530	316	146	303	227
1. Tüngental, D (Pf)	515	236	465	43	135	246	277	110	120	125	152
2. Altenhausen, W	56	28	47	5	28	19	33	24	5	21	12
3. Otterbach, W	113	52	88	24	80	14	72	60	7	53	19
4. Ramsbach, W	40	16	40	-	36	2	24	21	2	21	3
5. Veinau, W	179	77	167	3	95	31	84	62	11	48	36
6. Wolpertsdorf, W	70	34	69	1	56	1	40	39	1	35	5
38. Übrigshausen											
399 m, 1 081 ha	525	248	480	41	270	87	292	207	49	201	91
1. Übrigshausen, D	224	103	202	22	119	37	114	77	22	76	38
2. Brachbach, W	144	65	142	2	72	35	86	64	15	64	22
3. Kupfer, W	124	61	103	17	52	14	72	48	11	43	29
4. Leipoldweiler, W	16	11	16	-	15	1	10	9	1	8	2
5. Steigenhaus, W	17	8	17	-	12	-	10	9	-	10	-
39. Unteraspach											
403 m, 1 495 ha	736	363	642	82	333	204	439	276	112	278	161
1. Unteraspach, D	167	85	161	6	101	31	106	78	19	84	22
2. Gaugshausen, D	190	97	144	42	62	75	119	60	46	57	62
3. Großstadel, W	24	13	24	-	19	-	16	13	1	14	2
4. Kerleweck, W	32	15	31	1	28	3	29	26	3	24	5
5. Kleinstadel, Hf	8	4	8	-	7	-	5	5	-	3	2
6. Lerchenhof, Hf	5	4	5	-	5	-	3	3	-	3	-
7. Lerchenmühle, Hfe	8	3	6	3	6	-	6	6	-	6	-
8. Oberaspach, D (Pf)	162	78	132	22	53	57	87	40	31	39	48
9. Oberscheffach, W	67	29	62	5	13	13	27	11	8	17	10
10. Steinbüchle, W	73	35	70	3	39	25	41	34	4	31	10
40. Untermünkheim¹⁷⁾											
262 m, 829 ha	1 012	486	864	118	250	418	540	200	212	254	286
1. Untermünkheim, D (Pf)	671	305	552	94	81	318	339	69	162	126	213
2. Eichelhof, Hf	16	9	10	6	7	3	11	7	3	3	8
3. Haagen, W	167	85	150	12	60	63	97	53	33	59	38
4. Lindenhof, Hf	8	5	8	-	4	4	3	2	1	-	3
5. Obermünkheim, W	84	46	82	2	41	25	47	30	10	32	15
6. Suhlburg, W	31	16	29	2	24	3	20	17	2	15	5
7. Wittighausen, W	35	20	33	2	33	2	23	22	1	19	4
41. Untersontheim											
371 m, 1 303 ha	750	354	662	86	293	236	399	234	121	247	152
1. Untersontheim, D (Pf) ..	256	113	211	43	63	85	125	55	48	59	66
2. Beilsteinmühle, Hsr	16	7	14	2	6	7	7	4	2	6	1

¹⁶⁾ Bürgermeister zugleich in Weckrieden gewählt (§ 73 GO). ¹⁷⁾ Bürgermeister zugleich in Enslingen gewählt (§ 73 GO).

Gemeinde Höhenlage/Fläche Wohnplatz	Wohnbevölkerung						Erwerbspersonen				
	ins- gesamt	männ- lich	Religions- zugehörigkeit		Überwiegender Lebensunterhalt des Ernährers durch		ins- gesamt	im Wirtschafts- bereich		nach der Stellung im Beruf	
			evan- gelisch	römisch- katho- lisch	Land- u. Forst- wirtschaft	Produ- zierendes Gewerbe		Land- u. Forst- wirtschaft	Produ- zierendes Gewerbe	Selbständ. u. Michelf. Familien- angeh.	Ab- hängige
	1	2	3	4	5	6	7	8	9	10	11
3. Hausen, W	230	110	209	21	117	62	140	100	29	106	34
4. Mettermühle, Hs	8	4	8	—	3	4	6	3	3	4	2
5. Röschbühl (Fallhaus), Hs	4	2	4	—	4	—	2	2	—	2	—
6. Sieddichfür, W	46	25	38	8	19	11	23	12	10	12	11
7. Ummerhofen, W	190	93	178	12	81	67	96	58	29	58	38
42. Uttenhofen¹⁹⁾											
371 m, 1 188 ha	1 059	476	860	182	317	347	585	251	204	261	324
1. Uttenhofen, D	486	233	405	76	178	161	292	149	99	160	132
2. Raibach, W	130	58	111	19	73	28	78	57	14	55	23
3. Renkenbühl, Hfe	16	5	16	—	13	3	7	6	1	6	1
4. Tullau, W	257	127	184	69	46	151	145	34	87	39	106
5. Wilhelmglück, W	170	53	144	18	6	4	63	5	3	1	62
43. Vellberg, Stadt											
375 m, 1 678 ha	1 645	781	1 356	181	390	765	850	303	403	347	503
1. Vellberg, HO	626	304	533	58	109	318	311	80	169	116	195
2. Eschenau, W	138	64	99	33	69	47	75	50	22	52	23
3. Hilpert, Hfe	6	2	6	—	6	—	6	6	—	6	—
4. Hörgershof, Hsr	21	9	19	2	6	9	8	6	2	6	2
5. Merkelbach, W	31	14	31	—	20	7	18	16	2	15	3
6. Rappolden, Hf	3	2	3	—	3	—	3	3	—	3	—
7. Schneckenweiler, W	32	18	31	1	18	9	20	17	2	15	5
8. Stöckenburg, W (Pf)	16	10	14	2	3	1	5	3	1	3	2
9. Talheim, Gdet	772	358	620	87	156	374	404	122	205	131	273
44. Weckrieden, D¹⁹⁾											
391 m, 352 ha	273	145	190	78	103	84	149	76	45	82	67
45. Westheim											
367 m, 626 ha	1 730	860	1 324	323	118	1 067	792	82	562	156	636
1. Westheim, D (Pf)	1 453	722	1 115	266	82	957	706	61	513	132	574
2. Berghof, W	111	53	92	17	16	68	48	8	32	14	34
3. Vohenstein, W	139	72	99	35	13	28	28	8	12	5	23
4. Zieglmühle, W	27	13	18	5	7	14	10	5	5	5	5
46. Wolpertshausen											
435 m, 2 742 ha	1 434	703	1 244	184	650	501	837	494	258	521	316
1. Wolpertshausen, D ..	361	176	306	53	130	110	187	91	59	101	86
2. Cröffelbach, W	213	100	156	54	37	135	118	34	72	55	63
3. Haßfelden, W (Pf)	122	64	114	8	94	19	80	65	12	63	17
4. Heide, Hfe	17	9	17	—	17	—	10	10	—	9	1
5. Hörlebach, W	90	45	86	4	76	5	59	55	3	54	5
6. Hohenberg, W	98	50	98	—	65	26	57	47	8	46	11
7. Hopfach, W	183	94	134	48	24	132	99	25	66	27	72
8. Landturm, Hfe	18	11	18	—	17	—	11	11	—	11	—
9. Reinsberg, W (Pf)	195	86	180	15	132	23	120	94	15	87	33
10. Rudelsdorf, W	31	15	31	—	30	—	27	27	—	25	2
11. Unterscheffach, W	106	53	104	2	28	51	69	35	23	43	26

¹⁹⁾ Bürgermeister zugleich in Rieden gewählt (§ 73 GO). ¹⁹⁾ Bürgermeister zugleich in Tübingen gewählt (§ 73 GO).

20. Landkreis Ulm

Fläche: 86 106 ha

Wohnbevölkerung: 82 926, dar. männlich 39 651 — evangelisch 41 430 — römisch-katholisch 39 153

Gemeinden: 82, dar. 3 Städte sowie 4 Gemeinden mit MG

Wohnplätze: 177, nämlich 3 HO — 1 Stadt — 6 Gdet — 79 D, dar. 53 mit Pf — 49 W u. Z, dar. 1 mit Pf — 20 Hf — 5 Hfe — 4 Hs — 9 Hsr — 1 sonstiger Wohnplatz

Gerichte und Behörden

Landgericht Ulm

Amtsgericht Ulm: sämtliche Gemeinden, ausgenommen Amstetten, Bräunisheim, Hofstett-Emerbuch, Oppingen, Schalkstetten, Stubersheim, Türkheim, Waldhausen

Amtsgericht Geislingen an der Steige: Amstetten, Bräunisheim, Hofstett-Emerbuch, Oppingen, Schalkstetten, Stubersheim, Türkheim, Waldhausen

Arbeitsgericht Ulm: sämtliche Gemeinden

Sozialgericht Ulm: sämtliche Gemeinden

Bezirksnotariat Blaubeuren: Asch, Beiningen, Berghülen, Blaubeuren, Bühlenhausen, Machtolsheim, Merklingen, Nellingen, Pappelau, Seifen, Sonderbuch, Suppingen, Weiler

Bezirksnotariat Geislingen an der Steige II: Amstetten, Bräunisheim, Hofstett-Emerbuch, Oppingen, Schalkstetten, Stubersheim, Türkheim, Waldhausen

Bezirksnotariat Herrlingen: Arnegg, Bermaringen, Bollingen, Dornstadt, Eggingen, Ermingen, Herrlingen, Klingenstein, Markbronn, Radelstetten, Scharenstetten, Temmenhausen, Tomerdingen, Wipplingen

Bezirksnotariat Langenau I: Albeck, Ballendorf, Bernstadt, Börslingen, Göttingen, Hörvelsingen, Langenau (ohne Grundbuchsachen), Nerenstetten, Öllingen, Setzingen

Bezirksnotariat Langenau II: Asselfingen, Langenau (nur Grundbuchsachen), Rammingen

Bezirksnotariat Oberkirschberg: Altheim ob Weihung, Dietenheim, Dorndorf, Hüttisheim, Illerrieden, Oberkirschberg, Regglisweiler, Schnürpflingen, Steinberg, Unterkirschberg, Unterweiler, Wangen, Weinstetten

Bezirksnotariat Ulm III: Altheim (Alb), Breitingen, Etlenschief, Halzhausen, Holzkirch, Lonsee, Luizhausen, Neenstetten, Reutti, Urspring, Weidenstetten, Westerstetten

Bezirksnotariat Ulm IV: Beimerstetten, Dellmensingen, Donaustetten, Ehrenstein, Einsingen, Erbach, Göggingen, Jungingen, Lehr, Mähringen

Arbeitsamt Ulm: sämtliche Gemeinden, ausgenommen Türkheim und die zur Nebenstelle Blaubeuren gehörenden Gemeinden

Nebenstelle Blaubeuren: Asch, Beiningen, Berghülen, Bermaringen, Blaubeuren, Bühlenhausen, Machtolsheim, Merklingen, Nellingen, Oppingen, Pappelau, Radelstetten, Scharenstetten, Seifen, Sonderbuch, Suppingen, Temmenhausen, Weiler

Arbeitsamt Göppingen

Nebenstelle Geislingen an der Steige: Türkheim

Eichamt Ulm: sämtliche Gemeinden

Finanzamt Ulm: sämtliche Gemeinden

Flurbereinigungsamt Ulm: sämtliche Gemeinden

Forstamt Altheim (Alb): Altheim (Alb), Bräunisheim, Etlenschief (tlw.), Holzkirch, Neenstetten, Stubersheim (tlw.), Weidenstetten

Forstamt Bermaringen: Asch, Berghülen, Bermaringen, Bollingen, Bühlenhausen, Herrlingen, Sonderbuch, Temmenhausen, Tomerdingen, Wipplingen

Forstamt Blaubeuren: Beiningen, Blaubeuren, Eggingen, Erbach, Markbronn, Pappelau, Seifen, Suppingen, Weiler

Forstamt Geislingen an der Steige: Hofstett-Emerbuch, Schalkstetten, Stubersheim (tlw.), Waldhausen

Forstamt Langenau: Albeck, Asselfingen, Ballendorf, Bernstadt, Börslingen, Göttingen, Hörvelsingen, Langenau, Nerenstetten, Öllingen, Rammingen, Setzingen

Forstamt Nellingen: Amstetten, Etlenschief (tlw.), Halzhausen, Lonsee, Luizhausen, Machtolsheim, Merklingen, Nellingen, Oppingen, Radelstetten, Reutti, Scharenstetten, Türkheim, Urspring

Forstamt Ulm-Söflingen (Sitz in Ulm): Arnegg, Beimerstetten, Breitingen, Dornstadt, Ehrenstein, Einsingen, Ermingen, Jungingen, Klingenstein, Lehr, Mähringen, Westerstetten

Forstamt Ulm-Wiblingen (Sitz in Ulm): Altheim ob Weihung, Dellmensingen, Dietenheim, Donaustetten, Dorn-
dorf, Göggingen, Hüttisheim, Illerrieden, Oberkirschberg, Regglisweiler, Schnürpflingen, Steinberg, Unterkir-
chberg, Unterweiler, Wangen, Weinstetten

Gewerbeaufsichtsamt Stuttgart, Bezirk II: sämtliche Gemeinden

Bezirksschulamt Ulm: sämtliche Gemeinden

Landespolizei-Kreiskommissariat Ulm: sämtliche Gemeinden

Landwirtschaftsamt Ulm mit Schule: Albeck, Altheim (Alb), Altheim ob Weihung, Asselfingen, Ballendorf, Beimerstetten, Bernstadt, Börslingen, Breitingen, Dellmensingen, Dietenheim, Donaustetten, Dorndorf, Ehrenstein, Einsingen, Erbach, Etlenschief, Gögglingen, Göttingen, Halzhausen, Hörvelingen, Holzkirch, Hüttisheim, Illerrieden, Jungingen, Langenau, Lehr, Lonsee, Luizhausen, Mähringen, Neenstetten, Nerenstetten, Oberkirchberg, Öllingen, Rammingen, Regglisweiler, Reutti, Schnürpfingen, Setzingen, Steinberg, Unterkirchberg, Unterweiler, Urspring, Wangen, Weidenstetten, Weinstetten, Westerstetten

Landwirtschaftliche Beratungsstelle Blaubeuren mit Schule: Arnegg, Asch, Beiningen, Berghülen, Bermaringen, Blaubeuren, Bollingen, Bühlenhausen, Dornstadt, Eggingen, Ermingen, Herrlingen, Klingenstein, Machtolsheim, Markbronn, Merklingen, Nellingen, Pappelau, Radelstetten, Scharenstetten, Seifen, Sonderbuch, Suppingen, Temmenhausen, Tomerdingen, Weiler, Wipplingen

Landwirtschaftliche Beratungsstelle Geislingen an der Steige mit Schule: Amstetten, Bräunisheim, Hofstett-Emerbuch, Oppingen, Schalkstetten, Stubersheim, Türkheim, Waldhausen

Regierungsveterinäramt Ulm I: Altheim ob Weihung, Dellmensingen, Dietenheim, Donaustetten, Dorndorf, Eggingen, Ehrenstein, Einsingen, Erbach, Ermingen, Gögglingen, Hüttisheim, Illerrieden, Lehr, Mähringen, Oberkirchberg, Regglisweiler, Schnürpfingen, Steinberg, Unterkirchberg, Unterweiler, Wangen, Weinstetten

Regierungsveterinäramt Ulm II: Albeck, Altheim (Alb), Amstetten, Asselfingen, Ballendorf, Beimerstetten, Bernstadt, Börslingen, Bräunisheim, Breitingen, Etlenschief, Göttingen, Halzhausen, Hörvelingen, Hofstett-Emerbuch, Holzkirch, Jungingen, Langenau, Lehr, Lonsee, Luizhausen, Mähringen, Neenstetten, Nerenstetten, Öllingen, Rammingen, Reutti, Schalkstetten, Setzingen, Stubersheim, Urspring, Waldhausen, Weidenstetten, Westerstetten

Regierungsveterinäramt Ulm III (Sitz in Blaubeuren): Arnegg, Asch, Beiningen, Berghülen, Bermaringen, Blaubeuren, Bollingen, Bühlenhausen, Dornstadt, Herrlingen, Klingenstein, Machtolsheim, Markbronn, Merklingen, Nellingen, Oppingen, Pappelau, Radelstetten, Scharenstetten, Seifen, Sonderbuch, Suppingen, Temmenhausen, Tomerdingen, Türkheim, Weiler, Wipplingen

Staatliches Gesundheitsamt Ulm: sämtliche Gemeinden

Staatliches Hochbauamt Ulm: sämtliche Gemeinden

Staatliches Liegenschaftsamt Ulm: sämtliche Gemeinden

Staatliches Vermessungsamt Ulm: sämtliche Gemeinden

Straßenbauamt Geislingen an der Steige: sämtliche Gemeinden

Versorgungsamt Ulm: sämtliche Gemeinden

Wasserwirtschaftsamt Ulm: sämtliche Gemeinden

Hauptzollamt Ulm

Zollamt Ulm-Güterbahnhof: sämtliche Gemeinden, ausgenommen Amstetten, Bräunisheim, Hofstett-Emerbuch, Nellingen, Oppingen, Schalkstetten, Stubersheim, Türkheim, Waldhausen

Zollamt Geislingen an der Steige: Amstetten, Bräunisheim, Hofstett-Emerbuch, Nellingen, Oppingen, Schalkstetten, Stubersheim, Türkheim, Waldhausen

Kirchliche Stellen

Evangelisches Dekanat Blaubeuren: Die Pfarreien von Asch-Sonderbuch, Berghülen-Bühlenhausen, Bermaringen-Temmenhausen, Blaubeuren, Klingenstein, Machtolsheim, Merklingen, Nellingen-Oppingen, Pappelau-Markbronn, Scharenstetten-Radelstetten, Seifen, Suppingen, Wipplingen

Evangelisches Dekanat Geislingen an der Steige: Die Pfarreien von Amstetten, Bräunisheim, Schalkstetten-Waldhausen, Stubersheim-Hofstett-Emerbuch, Türkheim

Evangelisches Dekanat Ulm: Die Pfarreien von Altheim (Alb), Asselfingen, Ballendorf-Börslingen, Bernstadt-Beimerstetten, Etlenschief, Göttingen-Albeck, Hörvelingen, Holzkirch, Jungingen, Langenau, Lonsee-Halzhausen, Luizhausen, Mähringen-Lehr, Neenstetten, Öllingen, Setzingen-Nerenstetten, Urspring-Reutti, Weidenstetten

Katholisches Dekanat Laupheim: Die Pfarreien von Dellmensingen, Dietenheim, Dorndorf, Hüttisheim, Illerrieden, Regglisweiler, Schnürpfingen, Steinberg, Weinstetten-Staig

Katholisches Dekanat Ulm: Die Pfarreien von Blaubeuren, Bollingen, Donaustetten, Dornstadt, Eggingen, Ehrenstein, Einsingen, Erbach, Gögglingen, Herrlingen, Klingenstein, Langenau, Lonsee, Markbronn, Oberkirchberg, Rammingen, Tomerdingen, Unterkirchberg, Westerstetten

Körperschaften des öffentlichen Rechts

Allgemeine Ortskrankenkasse Ulm: Albeck, Altheim (Alb), Altheim ob Weihung, Asselfingen, Ballendorf, Beimerstetten, Bernstadt, Börslingen, Breitingen, Dellmensingen, Dietenheim, Donaustetten, Dorndorf, Dornstadt, Ehrenstein, Einsingen, Erbach, Ermingen, Etlenschief, Gögglingen, Göttingen, Halzhausen, Hörvelingen, Holz-

kirch, Hütisheim, Illerrieden, Jungingen, Langenau, Lehr, Lonsee, Luizhausen, Mähringen, Neenstetten, Nerenstetten, Oberkirchberg, Öllingen, Oppingen, Rammingen, Regglisweiler, Reutti, Schnürpflingen, Setzingen, Steinberg, Ulm, Unterkirchberg, Unterweiler, Urspring, Wangen, Weidenstetten, Weinstetten, Westerstetten

Allgemeine Ortskrankenkasse Blaubeuren: Arnegg, Asch, Beiningen, Berghülen, Bermaringen, Blaubeuren, Bollingen, Bühlenhausen, Eggingen, Herrlingen, Klingenstein, Machtolsheim, Markbronn, Merklingen, Nellingen, Pappelau, Radelstetten, Scharenstetten, Seßen, Sonderbuch, Suppingen, Temmenhausen, Tomerdingen, Weiler, Wippingen

Allgemeine Ortskrankenkasse Göppingen: wie Amtsgerichtsbezirk Geislingen an der Steige, ausgenommen Oppingen

Handwerkskammer Ulm: sämtliche Gemeinden

Industrie- und Handelskammer Ulm: sämtliche Gemeinden

Gemeinde Höhenlage/Fläche Wohnplatz	Wohnbevölkerung						Erwerbspersonen				
	ins- gesamt	männ- lich	Religions- zugehörigkeit		Überwiegender Lebensunterhalt des Ernähmers durch		ins- gesamt	im Wirtschafts- bereich		nach der Stellung im Beruf	
			evan- gelisch	römisch- katholi- sch	Land- u. Forst- wirtschaft	Produ- zierendes Gewerbe		Land- u. Forst- wirtschaft	Produ- zierendes Gewerbe	Selbständ. u. Mithelf. Familien- angeh.	Ab- hängige
1	2	3	4	5	6	7	8	9	10	11	
1. Albeck											
506 m, 951 ha	592	277	539	44	215	205	324	158	105	166	158
1. Albeck, D	506	239	458	39	161	195	270	118	101	129	141
2. Osterstetten, W	38	19	38	—	34	—	20	20	—	17	3
3. Stuppelau, W	20	9	20	—	20	—	20	20	—	20	—
2. Altheim (Alb), MG											
609 m, 2 577 ha	1 337	639	1 108	166	453	567	727	336	294	363	364
1. Altheim (Alb), D (Pf) .	1 213	577	994	159	341	557	638	257	285	290	348
2. Märkleshöfe, Hfe	17	10	17	—	15	2	11	9	2	9	2
3. Söglingsen, W	41	22	37	1	38	1	32	30	1	27	5
4. Zähringen, W	66	30	60	6	59	7	46	40	6	37	9
3. Altheim ob Weibung, D											
523 m, 725 ha	619	304	23	593	139	333	309	95	164	110	199
4. Amstetten											
628 m, 1 036 ha	1 396	714	964	408	177	759	709	127	420	157	552
1. Amstetten, D (Pf)	306	152	278	28	139	95	191	101	62	101	90
2. Amstetten-Bahnhof, Gdet	1 061	548	666	371	37	653	504	25	351	55	449
3. Steighof (Waldeck), W ..	29	14	20	9	1	11	14	1	7	1	13
5. Arnegg, D¹⁾											
505 m, 415 ha	1 299	598	277	1005	62	813	606	57	418	74	532
6. Asch, D (Pf)											
669 m, 1 430 ha	738	356	610	75	334	279	466	267	162	287	179
7. Asselfingen, D (Pf)											
504 m, 1 284 ha	717	333	631	78	331	205	379	226	113	245	134
8. Ballendorf											
545 m, 1 421 ha	509	250	469	33	251	179	311	192	95	200	111
1. Ballendorf, D (Pf)	469	231	431	31	223	173	281	167	90	176	105
2. Mehrstetten, W	40	19	38	2	28	6	30	25	5	24	6
9. Beimerstetten											
587 m, 1 434 ha	1 217	600	972	210	169	522	681	149	322	194	487
1. Beimerstetten, D	1 119	551	889	195	101	513	615	97	316	158	457
2. Eisclau, W	64	33	56	8	40	9	41	30	5	20	21
3. Hagen, W	34	16	27	7	28	—	25	22	1	16	9
10. Beinigen											
657 m, 438 ha	228	107	191	21	97	80	127	74	43	77	50
1. Beinigen, D	223	105	191	21	93	80	123	70	43	73	50
2. Gleißenburg, Hf	5	2	—	—	4	—	4	4	—	4	—
11. Berghülen											
693 m, 2 284 ha	981	474	839	137	398	412	576	312	221	328	248
1. Berghülen, D (Pf)	865	418	726	134	325	396	508	257	211	277	231
2. Hinterer Hessenhof, Hf .	4	2	4	—	4	—	2	2	—	2	—
3. Treffensbuch, W	106	50	103	3	65	14	61	50	8	46	15
4. Ziegelhütte, Hsr	6	4	6	—	4	2	5	3	2	3	2

¹⁾ Bürgermeister zugleich in Markbronn gewählt (§73 GO).

Gemeinde Höhenlage/Fläche Wohnplatz	Wohnbevölkerung						Erwerbspersonen				
	ins- gesamt	männ- lich	Religions- zugehörigkeit		Überwiegender Lebensunterhalt des Ernähmers durch		ins- gesamt	im Wirtschafts- bereich		nach der Stellung im Beruf	
			evan- gelisch	römisch- katholisch	Land- u. Forst- wirtschaft	Produ- zierendes Gewerbe		Land- u. Forst- wirtschaft	Produ- zierendes Gewerbe	Selbständ. u. Mithelf. Familien- angeh.	Ab- hängige
	1	2	3	4	5	6	7	8	9	10	11
12. Bermaringen											
647 m, 1 878 ha	922	434	857	59	384	323	557	301	173	331	226
1. Bermaringen, D (Pf) ..	895	423	830	59	362	320	540	285	172	316	224
2. Hohenstein, W	27	11	27	—	22	3	17	16	1	15	2
13. Bernstadt											
551 m, 1 394 ha	1 129	557	977	145	280	491	588	213	260	247	341
1. Bernstadt, D (Pf)	1 108	543	956	145	261	490	575	201	259	235	340
2. Butzenhöfe, Hfe	21	14	21	—	19	1	13	12	1	12	1
14. Blaubeuren, Stadt											
516 m, 1 633 ha	7 832	3 644	4 831	2 439	146	4 330	3 714	135	2 402	594	3 120
1. Blaubeuren, HO	5 262	2 385	3 222	1 654	37	2 671	2 455	38	1 500	404	2 051
2. Altental, W	88	47	50	33	6	55	50	6	29	6	44
3. Gerhausen, Stadt	2 406	1 174	1 503	745	50	1 591	1 167	56	868	154	1 013
4. Gleißenburg, Hfe	19	10	16	1	16	1	13	11	2	10	3
5. Hessenhöfe, Hfe	57	28	40	6	37	12	29	24	5	20	9
15. Börlingen, D											
560 m, 630 ha	167	84	154	8	119	30	108	85	16	82	26
16. Bollingen											
606 m, 736 ha	434	201	24	409	175	161	252	129	96	139	113
1. Bollingen, D (Pf)	337	155	16	320	115	139	197	91	81	103	94
2. Böttingen, W	97	46	8	89	60	22	55	38	15	36	19
17. Bräunisheim											
677 m, 904 ha	213	103	199	14	132	49	142	100	28	100	42
1. Bräunisheim, D (Pf) ..	159	76	148	11	99	29	105	74	18	76	29
2. Sontbergen, W	54	27	51	3	33	20	37	26	10	24	13
18. Breitingen											
522 m, 290 ha	190	90	165	23	87	63	112	66	33	61	51
1. Breitingen, D	179	87	156	21	83	63	106	61	33	56	50
2. Schönrain, Gdet	11	3	9	2	4	—	6	5	—	5	1
19. Bühlenhausen, D											
666 m, 329 ha	378	177	343	35	187	133	221	131	75	140	81
20. Dellmensingen, D (Pf)											
487 m, 1 094 ha	1 564	759	119	1 439	336	755	784	222	412	291	493
21. Dietenheim, Stadt											
513 m, 1 041 ha	3 068	1 416	468	2 533	175	1 965	1 561	128	1 174	301	1 260
1. Dietenheim, HO	3 054	1 408	459	2 528	165	1 961	1 551	121	1 171	294	1 257
2. Gerthof, Hf	6	3	1	5	2	4	5	2	3	2	3
3. Neuhauser Hof, Hf	8	5	8	—	8	—	5	5	—	5	—
22. Donaustetten											
486 m, 598 ha	626	303	45	575	128	348	312	91	175	97	215
1. Donaustetten, D (Pf) ..	595	289	44	545	128	323	302	91	169	96	206
2. Kraftwerk, Hsr	31	14	1	30	—	25	10	—	6	1	9

Gemeinde Höhenlage/Fläche Wohnplatz	Wohnbevölkerung						Erwerbspersonen				
	ins- gesamt	männ- lich	Religions- zugehörigkeit		Überwiegender Lebensunterhalt des Ernährers durch		ins- gesamt	im Wirtschafts- bereich		nach der Stellung im Beruf	
			evan- gelisch	römisch- katho- lisch	Land- u. Forst- wirtschaft	Produ- zierendes Gewerbe		Land- u. Forst- wirtschaft	Produ- zierendes Gewerbe	Selbständ. u. Mithelf. Familien- angeh.	Ab- hängige
1	2	3	4	5	6	7	8	9	10	11	
23. Dorndorf											
520 m, 779 ha	348	159	5	338	124	153	171	76	78	76	95
1. Dorndorf, D (Pf)	343	156	5	333	119	153	168	73	78	73	95
2. Wochenau, Hf	5	3	-	5	5	-	3	3	-	3	-
24. Dornstadt, D (Pf)											
595 m, 1 000 ha	2 049	1 021	474	1 228	198	730	938	147	483	178	760
25. Eggingen, D (Pf)											
553 m, 810 ha	669	323	23	646	166	334	371	141	183	159	212
26. Ehrenstein^{*)}											
491 m, 453 ha	2 235	1 101	713	1 466	71	1 376	1 152	59	792	111	1 041
1. Ehrenstein, D	2 194	1 082	690	1 448	48	1 376	1 122	40	792	105	1 017
2. Oberberghof, Hf	41	19	23	18	23	-	30	19	-	6	24
27. Einsingen, D (Pf)											
496 m, 651 ha	1 450	665	238	1 193	149	883	750	127	467	183	567
28. Erbach, MG											
529 m, 1 807 ha	3 973	1 936	455	3 470	344	2 331	1 969	280	1 247	447	1 522
1. Erbach, D (Pf)	3 834	1 860	422	3 364	303	2 270	1 888	243	1 216	415	1 473
2. Burren, Hsr	24	15	10	14	3	5	14	4	3	5	9
3. Maxhof, Hf	5	4	-	5	1	3	2	1	1	-	2
4. Riedmühle, Hs	6	3	5	1	-	-	2	-	-	-	2
5. Wernau, W	33	18	6	27	29	2	24	21	2	17	7
29. Ermingen											
598 m, 837 ha	445	218	21	423	164	189	251	113	111	111	140
1. Ermingen, D	270	128	7	262	101	97	144	66	58	66	78
2. Allewind, W	125	64	12	113	22	84	70	16	47	18	52
3. Schaffelklingen, W	50	26	2	48	41	8	37	31	6	27	10
30. Ettlenschieß, D											
658 m, 995 ha	360	177	337	23	148	141	204	116	68	127	77
31. Gögglingen, D (Pf)											
485 m, 514 ha	747	375	63	677	142	420	402	105	220	127	275
32. Göttingen, D (Pf)											
489 m, 923 ha	594	274	431	160	202	267	353	156	156	162	191
33. Halzhausen											
550 m, 841 ha	417	199	321	92	144	169	221	109	84	104	117
1. Halzhausen, D	308	149	220	83	77	152	153	58	72	51	102
2. Sinabronn, Gdet	111	50	101	9	67	17	68	51	12	53	15
34. Herrlingen											
506 m, 856 ha	2 542	1 236	785	1 680	131	1 358	1 250	102	727	218	1 032
1. Herrlingen, D (Pf)	1 988	966	608	1 317	31	1 047	987	31	568	152	815
2. Brunnenhaus, Hs	5	3	4	1	-	3	5	-	3	-	5

*) Bürgermeister zugleich in Klingenstein gewählt (§ 73 GO).

Gemeinde Höhenlage/Fläche Wohnplatz	Wohnbevölkerung						Erwerbspersonen				
	ins- gesamt	männ- lich	Religions- zugehörigkeit		Überwiegender Lebensunterhalt des Ernährers durch		ins- gesamt	im Wirtschafts- bereich		nach der Stellung im Beruf	
			evan- gelisch	römisch- katho- lisch	Land- u. Forst- wirtschaft	Produ- zierendes Gewerbe		Land- u. Forst- wirtschaft	Produ- zierendes Gewerbe	Selbständ. u. Mithelf. Familien- angeh.	Ab- hängige
1	2	3	4	5	6	7	8	9	10	11	
3. Giesgraben, Hsr	9	5	9	—	—	1	5	—	1	3	2
4. Lautertal, Hsr	18	7	—	15	—	15	5	—	3	—	5
5. Oberherrlingen, Schl u Hsr	50	29	26	24	25	12	28	16	7	4	24
6. Weidach, Gdet	472	226	138	323	75	280	240	55	147	59	181
35. Hörvelsingen											
523 m, 871 ha	359	182	329	30	152	133	217	115	79	121	96
1. Hörvelsingen, D (Pf) . . .	320	164	293	27	119	127	187	88	76	96	91
2. St. Nikolaus, Hf	4	1	4	—	4	—	3	3	—	3	—
3. Witthau, W	35	17	32	3	29	6	27	24	3	22	5
36. Hofstett-Emerbuch, D											
675 m, 541 ha	197	91	186	7	107	50	132	93	31	91	41
37. Holzkirch, D (Pf)											
590 m, 814 ha	298	136	249	45	140	85	176	96	60	102	74
38. Hüttisheim											
536 m, 1 036 ha	868	420	19	843	265	380	486	216	202	247	239
1. Hüttisheim, D (Pf) . . .	735	350	14	718	207	330	394	165	172	199	195
2. Humlangen, W	131	70	5	125	58	50	92	51	30	48	44
39. Illerrieden, D (Pf)											
517 m, 641 ha	1 007	480	53	950	137	714	501	105	351	134	367
40. Jungingen											
591 m, 1 354 ha	1 714	810	1 292	378	266	759	932	195	457	222	710
1. Jungingen, D (Pf)	1 542	732	1 172	331	197	717	833	143	432	182	651
2. Buckenhof, Hf	10	5	5	5	5	4	5	3	2	3	2
3. Kesselbronn, W	23	8	21	2	15	6	12	10	2	8	4
4. Oberhaslach, Hf	17	8	16	—	10	7	14	10	4	4	10
5. St. Moritz, W	14	9	11	2	11	3	10	9	1	6	4
6. Unterhaslach, W	33	13	25	5	17	6	17	12	3	9	8
7. Ziegelweiler, W	10	4	8	2	8	1	7	5	1	4	3
41. Klingenstein, D (Pf) ¹⁾											
490 m, 411 ha	2 433	1 165	852	1 465	38	1 464	1 204	32	825	144	1 060
42. Langenau, Stadt											
461 m, 4 760 ha	7 974	3 723	5 703	2 052	822	4 278	4 201	625	2 534	1 016	3 185
1. Langenau, HO	7 881	3 681	5 628	2 039	777	4 246	4 142	596	2 513	989	3 153
2. Fischerhöfe, Hfe	22	10	17	—	15	6	10	7	3	7	3
3. Freihof, Hf	4	1	4	—	4	—	2	2	—	2	—
4. Jungviehweide, Hf	3	2	3	—	3	—	2	2	—	1	1
5. Riedhöfe, W	23	10	23	—	14	4	18	13	4	11	7
6. Schammensägmühle, Hs . .	5	1	5	—	—	3	4	—	2	1	3
7. Sixenmühle, Hf	5	3	3	2	1	4	5	1	4	1	4
8. Wasenmeisterei, Hf	3	2	3	—	3	—	2	2	—	2	—

^{a)} Bürgermeister zugleich in Ehrenstein gewählt (§ 73 GO).

Gemeinde Höhenlage/Fläche Wohnplatz	Wohnbevölkerung						Erwerbspersonen				
	ins- gesamt	männ- lich	Religions- zugehörigkeit		Überwiegender Lebensunterhalt des Ernährers durch		ins- gesamt	im Wirtschafts- bereich		nach der Stellung im Beruf	
			evan- gelisch	römisch- katholi- sch	Land-u. Forst- wirtschaft	Produ- zierendes Gewerbe		Land-u. Forst- wirtschaft	Produ- zierendes Gewerbe	Selbständ. u. Mithelf. Familien- angeh.	Ab- hängige
	1	2	3	4	5	6	7	8	9	10	11
43. Lehr											
594 m, 614 ha	829	397	614	187	165	379	440	124	213	137	303
1. Lehr, D	729	351	565	154	140	334	390	106	190	119	271
2. Himmelweiler, W	83	40	40	28	22	38	42	14	20	14	28
3. Oberer Eselsberg, W*)	2	-	:	:	:	:	:	:	:	:	:
44. Lonsee, D (Pf)											
561 m, 641 ha	1 016	498	571	430	93	578	550	92	326	137	413
45. Luizhausen, D (Pf)											
624 m, 589 ha	193	92	177	15	119	44	129	90	28	91	38
46. Machtolsheim, D (Pf)											
726 m, 1 674 ha	938	438	750	140	345	405	541	263	228	307	234
47. Mähringen											
567 m, 891 ha	643	301	415	185	101	262	293	88	149	98	195
1. Mähringen, D (Pf)	432	206	340	92	101	185	226	88	104	95	131
2. Oberer Eselsberg, W*)	211	95	75	93	-	77	67	-	45	3	64
48. Markbronn*)											
585 m, 983 ha	467	236	256	205	183	156	261	136	98	143	118
1. Markbronn, D	306	156	187	114	141	102	186	108	65	107	79
2. Dietingen, Gdet	161	80	69	91	42	54	75	28	33	36	39
49. Mercklingen											
699 m, 2 131 ha	1 298	611	1 218	71	395	554	773	341	333	385	388
1. Mercklingen, D (Pf)	1 252	591	1 180	64	365	546	747	320	329	366	381
2. Widderstall, W	46	20	38	7	30	8	26	21	4	19	7
50. Neenstetten, D (Pf)											
579 m, 829 ha	604	309	548	50	233	258	336	178	120	196	140
51. Nellingen, MG											
692 m, 2 881 ha	1 277	597	1 086	147	447	518	778	357	296	396	382
1. Nellingen, D (Pf)	1 178	551	1 008	127	396	501	716	324	290	372	344
2. Aichen, W	82	41	70	11	51	17	48	33	6	24	24
3. Raststätte Aichen, Hs	17	5	8	9	-	-	14	-	-	-	14
52. Nerenstetten											
511 m, 606 ha	298	154	253	41	153	89	156	110	39	103	53
1. Nerenstetten, D	222	116	180	40	103	77	117	78	32	73	44
2. Wettingen, W	76	38	73	1	50	12	39	32	7	30	9
53. Oberkirchberg											
520 m, 527 ha	1 512	673	148	1 355	157	800	701	113	426	157	544
1. Oberkirchberg, D (Pf)	1 300	577	135	1 156	73	728	576	50	378	91	485
2. Beutelsch, W	141	62	6	135	50	52	79	36	34	35	44
3. Buch, W	54	25	7	47	19	18	34	17	12	21	13
4. Oberweiler, W	17	9	-	17	15	2	12	10	2	10	2

*) Dieser Wohnplatz erstreckt sich auch auf die Gemeinde Mähringen.

*) Bürgermeister zugleich in Arnegg gewählt (§ 73 GO).

Gemeinde Höhenlage/Fläche Wohnplatz	Wohnbevölkerung						Erwerbspersonen				
	ins- gesamt	männ- lich	Religions- zugehörigkeit		Überwiegender Lebensunterhalt des Ernährers durch		ins- gesamt	im Wirtschafts- bereich		nach der Stellung im Beruf	
			evan- gelisch	römisch- katholisch	Land- u. Forst- wirtschaft	Produ- zierendes Gewerbe		Land- u. Forst- wirtschaft	Produ- zierendes Gewerbe	Selbständ. u. Mithelf. Familien- angeh.	Ab- hängige
1	2	3	4	5	6	7	8	9	10	11	
54. Öllingen, D (Pf) 532 m, 809 ha	321	152	294	27	169	86	210	134	60	137	73
55. Opplingen, D 715 m, 696 ha	181	90	170	11	123	25	110	84	17	81	29
56. Pappelau 647 m, 995 ha	477	255	409	67	248	133	290	181	80	186	104
1. Pappelau, D (Pf)	257	140	221	35	122	79	151	85	48	88	63
2. Erstetten, Gdet	187	98	161	26	107	45	121	82	28	86	35
3. Sotzenhausen, W	24	13	18	6	14	5	12	10	2	8	4
4. Ziegelhof, Hf	9	4	9	—	5	4	6	4	2	4	2
57. Radelstetten, D 686 m, 503 ha	129	67	124	5	87	20	92	72	13	64	28
58. Rammingen 512 m, 1 404 ha	835	395	51	765	240	382	412	182	179	196	216
1. Rammingen, D (Pf) ...	821	389	37	765	226	382	400	172	178	187	213
2. Lindenau, Hsr	14	6	14	—	14	—	12	10	1	9	3
59. Regglisweiler 534 m, 834 ha	1 187	544	119	1 064	142	688	651	136	402	174	477
1. Regglisweiler, D (Pf) .	564	271	46	518	78	327	291	67	190	74	217
2. Brandenburg, W	586	255	55	527	43	353	334	51	205	83	251
3. Kreuthöfe, W ¹⁾	19	8	18	1	15	3	16	14	2	14	2
4. Marienhof, Hf	8	4	—	8	5	3	6	3	3	—	6
60. Reutti, D 658 m, 646 ha	198	100	172	26	121	38	128	92	24	92	36
61. Schalkstetten, D (Pf) 678 m, 896 ha	308	142	288	20	146	105	184	104	61	102	82
62. Scharenstetten, D (Pf) 707 m, 1 094 ha	550	283	485	64	192	248	355	174	139	200	155
63. Schnürpflingen 537 m, 1 073 ha	829	389	14	814	328	302	447	227	161	222	225
1. Schnürpflingen, D (Pf)	538	265	4	534	173	206	279	122	111	129	150
2. Ammerstetten, W	137	60	6	131	76	42	92	57	29	55	37
3. Beuren, W	154	64	4	149	79	54	76	48	21	38	38
64. Seußen 708 m, 2 203 ha	882	436	783	79	341	319	513	275	172	309	204
1. Seußen, D (Pf)	693	337	624	56	255	247	402	217	131	245	157
2. Steigziegelhütte, Hsr ...	35	16	27	6	9	13	22	8	6	9	13
3. Vorderer Hessenhof, Hf .	10	4	9	—	9	—	4	4	—	4	—
4. Weilerhalde, W	46	24	29	14	—	37	22	—	20	2	20
5. Wennenden, W	98	55	94	3	68	22	63	46	15	49	14

¹⁾ Dieser Wohnplatz erstreckt sich auch auf die Gemeinde Wangen.

Gemeinde Höhenlage/Fläche Wohnplatz	Wohnbevölkerung						Erwerbspersonen				
	ins- gesamt	männ- lich	Religions- zugehörigkeit		Überwiegender Lebensunterhalt des Ernährers durch		ins- gesamt	im Wirtschafts- bereich		nach der Stellung im Beruf	
			evan- gelisch	römisch- katholi- sch	Land- u. Forst- wirtschaft	Produ- zierendes Gewerbe		Land- u. Forst- wirtschaft	Produ- zierendes Gewerbe	Selbständ. u. Mitheif. Familien- angeh.	Ab- hängige
	1	2	3	4	5	6	7	8	9	10	11
65. Setzingen, D (Pf)											
502 m, 843 ha	382	165	341	41	200	105	238	159	63	149	89
66. Sonderbuch, D											
680 m, 694 ha	370	185	310	41	129	172	234	115	96	127	107
67. Steinberg											
531 m, 603 ha	495	241	9	484	179	210	290	134	124	145	145
1. Steinberg, D (Pf)	426	210	6	418	141	188	238	104	106	117	121
2. Essendorf, W	69	31	3	66	38	22	52	30	18	28	24
68. Stubersheim, D (Pf)											
693 m, 1 274 ha	361	168	295	60	127	159	212	99	98	97	115
69. Suppingen, D (Pf)											
748 m, 1 208 ha	629	297	519	98	250	216	362	205	117	217	145
70. Temmenhausen, D											
643 m, 1 113 ha	455	223	410	38	179	144	253	143	79	134	119
71. Tomerdingen, D (Pf), MG											
626 m, 1 979 ha	1 104	528	69	1 023	329	469	625	265	258	308	317
72. Türkheim											
677 m, 1 953 ha	553	267	415	89	267	174	341	214	92	202	139
1. Türkheim, D (Pf)	486	236	364	73	227	154	299	185	82	176	123
2. Wittingen, W	67	31	51	16	40	20	42	29	10	26	16
73. Unterkirchberg											
611 m, 619 ha	1 496	711	183	1 284	197	827	728	138	434	190	538
1. Unterkirchberg, D (Pf)	1 438	681	181	1 228	164	805	695	118	422	169	526
2. Mussingen, W	35	16	2	33	28	5	21	17	4	16	5
3. Ziegelei, Hsr	23	14	-	23	5	17	12	3	8	5	7
74. Unterweiler											
497 m, 462 ha	413	189	46	367	98	201	213	77	108	78	135
1. Unterweiler, D	403	183	37	366	89	201	207	72	108	76	131
2. Fischbach, Hf	10	6	9	1	9	-	6	5	-	2	4
75. Urspring, D (Pf)											
564 m, 764 ha	522	249	419	93	103	205	258	78	111	88	170
76. Waldhausen, D											
671 m, 541 ha	195	104	186	6	118	39	121	87	21	76	45
77. Wangen											
506 m, 396 ha	315	157	19	289	97	169	172	69	91	74	98
1. Wangen, D	309	156	19	283	91	169	170	67	91	72	98
2. Kreuthöfe, W*)	6	1	-	6	6	-	2	2	-	2	-

*) Dieser Wohnplatz erstreckt sich auch auf die Gemeinde Regglisweiler.

Gemeinde Höhenlage/Fläche Wohnplatz	Wohnbevölkerung						Erwerbspersonen				
	insgesamt	männlich	Religionszugehörigkeit		Überwiegender Lebensunterhalt des Ernährers durch		insgesamt	im Wirtschaftsbereich		nach der Stellung im Beruf	
			evangelisch	römisch-katholisch	Land- u. Forstwirtschaft	Produzierendes Gewerbe		Land- u. Forstwirtschaft	Produzierendes Gewerbe	Selbständ. u. Mithelf. Familienangeh.	Abhängige
	1	2	3	4	5	6	7	8	9	10	11
78. Weidenstetten											
586 m, 1 722 ha	922	456	759	148	273	446	525	214	248	230	295
1. Weidenstetten, D (Pf)	884	442	724	145	241	444	498	190	246	207	291
2. Sechsstetten, W	38	14	35	3	32	2	27	24	2	23	4
79. Weiler											
532 m, 521 ha	464	215	350	88	53	250	275	62	149	84	191
1. Weiler, D	435	200	330	79	48	231	259	58	138	79	180
2. Sotzenhausen, Hsr	29	15	20	9	5	19	16	4	11	5	11
80. Weinstetten											
510 m, 445 ha	461	231	12	448	166	207	257	117	109	123	134
1. Weinstetten, D	213	115	1	211	95	86	123	61	49	63	60
2. Harthausen, W	38	19	1	37	21	11	19	14	4	15	4
3. Staig, W (Pf)	210	97	10	200	49	110	115	42	56	45	70
81. Westerstetten											
543 m, 1 309 ha	1 337	670	334	988	219	620	701	180	351	215	486
1. Westerstetten, D (Pf)	1 085	549	147	924	122	527	558	104	299	145	413
2. Birkhof, Hf	31	21	21	16	10	15	22	8	9	8	14
3. Hinterdenkental, W	58	24	52	6	29	20	43	23	17	25	18
4. Taubblindermühle, Hf	17	7	—	17	6	3	7	3	1	3	4
5. Vorderdenkental, W	146	69	114	25	52	65	71	42	25	34	37
82. Wipplingen											
636 m, 935 ha	647	325	455	185	177	309	346	135	161	139	207
1. Wipplingen, D (Pf)	544	273	373	166	164	251	293	126	124	127	166
2. Lautern, W	85	37	75	9	13	40	37	9	21	12	25

21. Landkreis Vaihingen

Fläche: 38 476 ha

Wohnbevölkerung: 75 392, dar. männlich 36 356 — evangelisch 56 310 — römisch-katholisch 15 554

Gemeinden: 42, dar. 5 Städte sowie 7 Gemeinden mit MG

Wohnplätze: 87, nämlich 5 HO — 1 Stadt — 37 D, dar. 33 mit Pf — 14 W u. Z, dar. 2 mit Pf — 10 Hf — 2 Hfe
10 Hs — 8 Hsr

Gerichte und Behörden

Landgericht Heilbronn

Amtsgericht Maulbronn: Derdingen, Diefenbach, Enzberg, Freudenstein, Gündelbach, Illingen, Kleinvillars, Knittlingen, Lienzingen, Lomersheim, Maulbronn, Mühlacker, Ölbronn, Otisheim, Pinache, Schmie, Schützungen, Serres, Sternenfels, Wiernsheim, Wurmberg, Zaisersweiher

Amtsgericht Vaihingen an der Enz: Aurich, Eberdingen, Ensingen, Enzweihingen, Großglattbach, Häfnerhaslach, Hochdorf, Hohenhaslach, Horrheim, Iptingen, Kleinglattbach, Mühlhausen an der Enz, Nußdorf, Oberriexingen, Ochsenbach, Riet, Roßwag, Sersheim, Spielberg, Vaihingen an der Enz

Arbeitsgericht Ludwigsburg: wie Amtsgerichtsbezirk Vaihingen an der Enz

Arbeitsgericht Pforzheim: wie Amtsgerichtsbezirk Maulbronn

Sozialgericht Heilbronn: sämtliche Gemeinden

Bezirksnotariat Nußdorf: Aurich, Eberdingen, Großglattbach, Hochdorf, Iptingen, Nußdorf, Riet

Bezirksnotariat Großsachsenheim: Hohenhaslach

Bezirksnotariat Knittlingen: Derdingen, Kleinvillars, Knittlingen, Sternenfels

Bezirksnotariat Maulbronn: Diefenbach, Freudenstein, Maulbronn, Ölbronn, Schmie, Schützungen, Zaisersweiher

Bezirksnotariat Mühlacker I: Lomersheim, Mühlacker

Bezirksnotariat Mühlacker II: Gündelbach, Illingen, Lienzingen, Otisheim

Bezirksnotariat Mühlacker III: Enzberg, Pinache, Serres, Wiernsheim, Wurmberg

Bezirksnotariat Vaihingen an der Enz I: Ensingen, Häfnerhaslach, Mühlhausen an der Enz, Ochsenbach, Roßwag, Spielberg, Vaihingen an der Enz

Bezirksnotariat Vaihingen an der Enz II: Enzweihingen, Horrheim, Kleinglattbach, Oberriexingen, Sersheim

Arbeitsamt Ludwigsburg

Nebenstelle Mühlacker: Derdingen, Diefenbach, Enzberg, Freudenstein, Gündelbach, Illingen, Kleinvillars, Knittlingen, Lienzingen, Lomersheim, Maulbronn, Mühlacker, Ölbronn, Otisheim, Pinache, Schmie, Schützungen, Serres, Sternenfels, Wiernsheim, Wurmberg, Zaisersweiher

Nebenstelle Vaihingen an der Enz: sämtliche Gemeinden ohne die Gemeinden der Nebenstelle Mühlacker

Eichamt Stuttgart: sämtliche Gemeinden

Finanzamt Mühlacker: sämtliche Gemeinden

Flurbercinigungsamt Besigheim: sämtliche Gemeinden

Forstamt Bietighelm: Ensingen, Kleinglattbach, Oberriexingen, Sersheim, Vaihingen an der Enz

Forstamt Güglingen: Hohenhaslach, Ochsenbach, Spielberg

Forstamt Heimerdingen: Eberdingen, Enzweihingen, Hochdorf, Riet

Forstamt Lienzingen: Diefenbach (tlw.), Gündelbach, Illingen, Lienzingen, Mühlacker (tlw.), Mühlhausen an der Enz, Schützungen, Zaisersweiher

Forstamt Maulbronn: Enzberg, Freudenstein, Kleinvillars, Knittlingen, Maulbronn, Ölbronn, Otisheim, Schmie

Forstamt Sternenfels: Derdingen, Diefenbach (tlw.), Häfnerhaslach, Horrheim, Sternenfels

Forstamt Wiernsheim: Aurich, Großglattbach, Iptingen, Lomersheim, Mühlacker (tlw.), Nußdorf, Pinache, Roßwag, Serres, Wiernsheim, Wurmberg

Gewerbeaufsichtsamt Stuttgart, Bezirk I: sämtliche Gemeinden

Bezirksschulamt Mühlacker: sämtliche Gemeinden

Landespolizei-Kreiskommissariat Vaihingen an der Enz: sämtliche Gemeinden

Landwirtschaftsamt Vaihingen an der Enz mit Schule: sämtliche Gemeinden

Regierungsveterinärat Vaihingen an der Enz: sämtliche Gemeinden

Staatliches Gesundheitsamt Mühlacker: sämtliche Gemeinden

Staatliches Hochbauamt Heilbronn: sämtliche Gemeinden

Staatliches Liegenschaftsamt Heilbronn: sämtliche Gemeinden

Staatliches Vermessungsamt Mühlacker: sämtliche Gemeinden

Straßenbauamt Besigheim: sämtliche Gemeinden

Versorgungsamt Heilbronn: sämtliche Gemeinden

Wasserwirtschaftsamt Besigheim: sämtliche Gemeinden

Hauptzollamt Stuttgart-West

Zollamt Mühlacker: sämtliche Gemeinden

Kirchliche Stellen

Evangelisches Dekanat Maulbronn: Die Pfarreien von Derdingen, Diefenbach, Enzberg, Freudenstein, Gündelbach, Illingen, Knittlingen, Lienzingen, Lomersheim, Maulbronn, Mühlacker, Ölbronn-Kleinvillars, Öttsheim, Pinache-Serres, Schmie, Schützingen, Sternenfels, Wiernsheim, Wurmberg, Zaisersweiher

Evangelisches Dekanat Vaihingen an der Enz: Die Pfarreien von Aurich, Eberdingen, Ensingen, Enzweihingen, Großglattbach, Häfnerhaslach, Hochdorf, Hohenhaslach, Horrheim, Iptingen, Kleinglattbach, Mühlhausen an der Enz, Nußdorf, Oberriexingen, Ochsenbach, Riet, Roßwag, Sersheim, Vaihingen an der Enz

Katholisches Dekanat Ludwigsburg: Die Pfarreien von Maulbronn, Mühlacker, Vaihingen an der Enz

Körperschaften des öffentlichen Rechts

Allgemeine Ortskrankenkasse Vaihingen an der Enz: wie Amtsgerichtsbezirk Vaihingen an der Enz

Allgemeine Ortskrankenkasse Mühlacker: wie Amtsgerichtsbezirk Maulbronn

Handwerkskammer Stuttgart: sämtliche Gemeinden

Industrie- und Handelskammer Stuttgart: sämtliche Gemeinden

Gemeinde Höhenlage/Fläche Wohnplatz	Wohnbevölkerung						Erwerbspersonen				
	ins- gesamt	männ- lich	Religions- zugehörigkeit		Überwiegender Lebensunterhalt des Ernährers durch		ins- gesamt	im Wirtschafts- bereich		nach der Stellung im Beruf	
			evan- gelisch	römisch- katholisch	Land- u. Forst- wirtschaft	Produ- zierendes Gewerbe		Land- u. Forst- wirtschaft	Produ- zierendes Gewerbe	Selbständ. u. Mithelf. Familien- angeh.	Ab- hängige
1	2	3	4	5	6	7	8	9	10	11	
1. Aurich, D (Pf)											
235 m, 489 ha	689	324	564	79	140	344	353	139	167	154	199
2. Derdingen, MG¹⁾											
190 m, 1 953 ha	3 263	1 541	2 559	606	441	2 106	1 942	507	1 219	598	1 344
1. Büschlehof, Hf	4	2	4	—	4	—	4	4	—	4	—
2. Großvillars, W (Pf) ²⁾	211	104	156	35	65	104	129	56	63	57	72
3. Oberderdingen, D (Pf) ..	2 491	1 194	1 937	488	229	1 699	1 482	320	980	402	1 080
4. Obere Mühle, Hs	4	2	2	2	2	—	2	2	—	2	—
5. Ölmühle, Hs	5	2	4	1	3	1	4	2	1	1	3
6. Unterderdingen, W	525	228	436	77	127	294	309	116	171	124	185
7. Untere Mühle, Hs	8	3	8	—	2	5	5	3	2	3	2
8. Wilfenberg, Hs	15	6	12	3	9	3	7	4	2	5	2
3. Diefenbach											
293 m, 1 032 ha	644	305	495	109	193	340	399	192	187	200	199
1. Diefenbach, D (Pf) ...	582	276	443	99	152	337	361	158	184	170	191
2. Burrainhof, Hf	9	4	8	1	8	—	7	7	—	7	—
3. Füllmenbacher Hof, W ..	49	24	40	9	31	2	28	25	2	21	7
4. Mettenbacher Mühle, Hf	4	1	4	—	2	1	3	2	1	2	1
4. Eberdingen, D (Pf)											
272 m, 952 ha	815	381	607	143	217	348	448	173	203	192	256
5. Ensingen, D (Pf)											
257 m, 828 ha	1 495	707	1 161	200	235	756	921	307	473	352	569
6. Enzberg											
251 m, 542 ha	3 332	1 571	2 591	649	80	2 185	1 895	151	1 419	330	1 565
1. Enzberg, D (Pf)	3 239	1 526	2 517	635	87	2 127	1 828	130	1 379	307	1 521
2. Sengach, W	93	45	74	14	13	58	67	21	40	23	44
7. Enzweihingen, MG											
213 m, 1 434 ha	2 697	1 343	2 042	529	362	1 648	1 553	304	1 039	407	1 146
1. Enzweihingen, D (Pf) .	2 517	1 256	1 907	488	270	1 595	1 446	242	1 003	380	1 066
2. Leinfelder Hof, Hf	22	8	20	2	14	3	13	9	2	—	13
3. Neumühle, Hsr	37	18	24	12	7	17	18	4	11	6	12
4. Pulverdingen, W	93	45	70	23	71	8	59	49	7	21	38
5. Rieter Tal, Hsr	28	16	21	4	—	25	17	—	16	—	17
8. Freudenstein											
242 m, 562 ha	921	427	764	94	185	516	478	161	276	180	298
1. Freudenstein, D (Pf) ..	592	269	489	65	93	337	285	86	171	99	186
2. Hohenklingen, W	329	158	275	29	92	179	193	75	105	81	112
9. Großglattbach, D (Pf)											
297 m, 817 ha	831	404	705	104	210	426	484	194	239	227	257
10. Gündelbach											
246 m, 827 ha	784	376	669	105	240	339	463	211	193	225	238
1. Gündelbach, D (Pf) ..	761	365	656	95	222	337	447	199	192	223	224
2. Steinbachhof, herzogliche Domäne, Hf .	23	11	13	10	18	2	16	12	1	2	14

¹⁾ Sitz der Gemeindeverwaltung: Oberderdingen.²⁾ Dieser Wohnplatz erstreckt sich auch auf die Gemeinde Knittlingen.

Gemeinde Höhenlage/Fläche Wohnplatz	Wohnbevölkerung						Erwerbspersonen				
	ins- gesamt	männ- lich	Religions- zugehörigkeit		Überwiegender Lebensunterhalt des Ernährers durch		ins- gesamt	im Wirtschafts- bereich		nach der Stellung im Beruf	
			evan- gelisch	römisch- katholi- sch	Land- u. Forst- wirtschaft	Produ- zierendes Gewerbe		Land- u. Forst- wirtschaft	Produ- zierendes Gewerbe	Selbständ. u. Mithelf. Familien- angeh.	Ab- hängige
1	2	3	4	5	6	7	8	9	10	11	
11. Häfnerhaslach, D (Pf) 315 m, 929 ha	463	207	433	23	256	106	278	198	54	206	72
12. Hochdorf, D (Pf) 348 m, 836 ha	908	469	652	184	192	476	537	156	300	158	379
13. Hohenhaslach, MG 291 m, 1 459 ha	1 355	633	1 157	171	382	609	810	391	318	410	400
1. Hohenhaslach, D (Pf)	1 322	617	1 145	150	366	602	789	377	313	406	383
2. Kelterle, Hs	4	2	1	3	-	3	2	-	1	1	1
3. Rechentshofen, herzogliche Domäne, W ..	29	14	11	18	16	4	19	14	4	3	16
14. Horrheim, D (Pf), MG 224 m, 1 249 ha	1 909	905	1 461	227	299	1 019	1 093	365	570	428	665
15. Illingen, D (Pf), MG 236 m, 1 763 ha	4 211	2 118	2 760	1 297	309	2 731	2 148	264	1 513	421	1 727
16. Iptingen, D (Pf) 304 m, 1 019 ha	694	341	582	97	212	274	429	189	183	217	212
17. Kleinglattbach, D 241 m, 558 ha	1 955	990	1 374	511	116	1 153	1 026	95	717	134	892
18. Kleinvillars, D 247 m, 121 ha	277	132	210	48	74	124	145	53	68	63	82
19. Knittlingen, Stadt 196 m, 1 950 ha	4 077	1 924	3 143	694	442	2 467	2 249	512	1 394	687	1 562
1. Knittlingen, HO	3 690	1 741	2 796	663	291	2 314	1 988	388	1 295	551	1 437
2. Großvillars, W (Pf) ²⁾	349	174	310	30	143	144	234	120	95	133	101
3. Pflegmühle, Hs	10	3	10	-	2	7	6	2	3	2	4
4. Störrmühle, W	25	4	25	-	6	-	19	2	-	-	19
20. Lienzingen, D (Pf) 254 m, 1,110 ha	1 130	540	851	268	137	619	605	128	369	173	432
21. Lomersheim, D (Pf) 226 m, 651 ha	1 835	895	1 311	397	138	1 255	1 039	143	783	190	849
22. Maulbronn, Stadt 251 m, 1 342 ha	2 933	1 462	1 824	951	144	1 655	1 576	134	1 029	297	1 279
1. Maulbronn, HO	2 802	1 393	1 728	922	99	1 628	1 510	100	1 011	274	1 236
2. Bahnhof Maulbronn- West, Hsr	33	15	20	10	-	8	14	-	2	-	14
3. Elfinger Berghaus, Hs ...	7	6	-	7	7	-	5	5	-	-	5
4. Elfinger Hof, Staatsdomäne, W	45	28	42	3	22	10	22	17	3	11	11

²⁾ Dieser Wohnplatz erstreckt sich auch auf die Gemeinde Derdingen.

Gemeinde Höhenlage/Fläche Wohnplatz	Wohnbevölkerung						Erwerbspersonen				
	ins- gesamt	männ- lich	Religions- zugehörigkeit		Überwiegender Lebensunterhalt des Ernährers durch		ins- gesamt	im Wirtschafts- bereich		nach der Stellung im Beruf	
			evan- gelisch	römisch- katho- lisch	Land- u. Forst- wirtschaft	Produ- zierendes Gewerbe		Land- u. Forst- wirtschaft	Produ- zierendes Gewerbe	Selbständ. u. Mithelf. Familien- angeh.	Ab- hängige
	1	2	3	4	5	6	7	8	9	10	11
5. Scheußelberghof, Hf	7	2	7	—	7	—	5	5	—	5	—
6. Seidehof, Hf	16	7	12	4	9	5	9	7	2	7	2
7. Stadtbahnhof Maulbronn, Hsr	23	11	15	5	—	4	11	—	5	—	11
23. Mühlacker, Stadt											
240 m, 1 518 ha	12 071	5 854	8 387	3 159	188	6 769	6 307	220	4 195	892	5 415
1. Mühlacker, HO	8 595	4 221	5 657	2 527	86	4 673	4 498	90	2 964	587	3 909
2. Dürrmenz, Stadt	3 476	1 633	2 730	632	102	2 096	1 811	130	1 231	305	1 506
24. Mühlhausen an der Enz¹⁾											
212 m, 696 ha	882	426	803	67	163	443	485	137	269	166	319
1. Mühlhausen an der Enz, D (Pf)	872	420	795	66	162	435	481	136	266	165	316
2. Elektrizitätswerk, Hsr ...	10	6	8	1	1	8	4	1	3	1	3
25. Nußdorf											
357 m, 1 034 ha	1 171	565	1 023	61	331	514	668	263	305	319	349
1. Nußdorf, D (Pf)	1 114	537	978	52	329	491	639	258	293	303	336
2. Sonnenberg, Hsr	33	15	29	1	2	10	21	5	6	11	10
3. Sorgenmühle, Hsr	24	13	16	8	—	13	8	—	6	5	3
26. Oberriexingen, Stadt											
203 m, 817 ha	1 343	661	961	182	199	774	710	193	410	248	462
1. Oberriexingen, HO ..	1 340	661	958	182	196	774	707	190	410	245	462
2. Schloßberg, Hs	3	—	3	—	3	—	3	3	—	3	—
27. Ochsenbach²⁾											
289 m, 1 436 ha	661	307	539	97	163	286	382	162	163	177	205
1. Ochsenbach, D (Pf) ..	642	298	524	93	161	281	372	159	160	175	197
2. Bromberg, Hs	2	1	:	:	:	:	:	:	:	:	:
3. Kirbachhof, Hf	17	8	13	4	—	5	8	1	3	1	7
28. Ölbronn											
263 m, 701 ha	1 211	592	909	246	181	668	641	161	385	203	438
1. Ölbronn, D (Pf)	1 205	590	903	246	178	665	636	158	383	200	436
2. Lerchenmühle, Hs	6	2	6	—	3	3	5	3	2	3	2
29. Ötisheim, MG											
246 m, 1 526 ha	3 433	1 666	2 677	603	268	2 221	1 906	274	1 341	450	1 456
1. Ötisheim, D (Pf)	2 813	1 418	2 278	510	145	1 934	1 583	164	1 168	331	1 252
2. Corres, W	93	43	72	18	45	29	62	33	23	34	28
3. Erlensbach, W	166	80	127	36	9	122	93	14	65	21	72
4. Haldenhof, Hf	9	7	9	—	9	—	6	6	—	4	2
5. Reithof, Hf	9	5	9	—	8	—	4	3	—	3	1
6. Schönenberg, W	243	113	182	39	52	136	158	54	85	57	101
30. Pinache, D (Pf)											
349 m, 313 ha	449	214	405	29	101	221	264	100	136	107	157

¹⁾ Bürgermeister zugleich in Roßwag gewählt (§ 73 GO). ²⁾ Bürgermeister zugleich in Spielberg gewählt (§ 73 GO).

Gemeinde Höhenlage/Fläche Wohnplatz	Wohnbevölkerung						Erwerbspersonen				
	ins- gesamt	männ- lich	Religions- zugehörigkeit		Überwiegender Lebensunterhalt des Ernährers durch		ins- gesamt	im Wirtschafts- bereich		nach der Stellung im Beruf	
			evan- gelisch	römisch- katho- lisch	Land- u. Forst- wirtschaft	Produ- zierendes Gewerbe		Land- u. Forst- wirtschaft	Produ- zierendes Gewerbe	Selbständ. u. Mithelf. Familien- angeh.	Ab- hängige
	1	2	3	4	5	6	7	8	9	10	11
31. Riet, D (Pf)											
248 m, 303 ha	521	256	358	144	91	286	275	80	158	102	173
32. Roßwag^{a)}											
214 m, 592 ha	819	406	704	84	240	408	508	230	233	248	260
1. Roßwag, D (Pf)	802	398	698	75	237	396	498	228	227	246	252
2. Seemühle, Hsr	17	8	8	9	3	12	10	2	6	2	8
33. Schmle, D (Pf)											
310 m, 525 ha	608	250	514	94	97	298	341	95	177	119	222
34. Schützingen, D (Pf)											
256 m, 1 173 ha	689	339	574	102	155	346	403	144	219	161	242
35. Serres, D											
358 m, 224 ha	311	152	290	17	135	94	182	105	60	103	79
36. Sersheim, D (Pf)											
217 m, 1 148 ha	2 525	1 280	1 845	562	268	1 553	1 367	284	860	399	968
37. Spielberg, D¹⁾											
284 m, 165 ha	197	96	189	6	40	89	107	48	47	53	54
38. Sternenfels, D (Pf)											
314 m, 700 ha	1 313	616	1 080	187	98	810	751	113	515	185	566
39. Vaihingen an der Enz, Stadt											
217 m, 1 060 ha	6 262	2 930	4 053	1 901	257	3 068	3 171	212	1 899	622	2 549
40. Wiernsheim, D (Pf), MG											
366 m, 908 ha	1 344	620	1 092	205	150	811	742	141	476	224	518
41. Wurmberg											
454 m, 736 ha	1 571	759	1 333	218	150	926	901	179	577	254	647
1. Wurmberg, D (Pf)	1 212	592	1 015	179	131	688	676	139	415	210	466
2. Neubärental, W	359	167	318	39	19	238	225	40	162	44	181
42. Zaisersweiher, D (Pf)											
274 m, 678 ha	793	372	659	104	114	466	392	105	241	136	256

^{a)} Bürgermeister zugleich in Mühlhausen an der Enz gewählt (§ 73 GO). ¹⁾ Bürgermeister zugleich in Ochsenbach gewählt (§ 73 GO).

22. Landkreis Waiblingen

Fläche: 43 337 ha

Wohnbevölkerung: 193 688, dar. männlich 93 753 — evangelisch 129 233 — römisch-katholisch 53 270

Gemeinden: 61, dar. 5 Städte sowie 11 Gemeinden mit MG

Wohnplätze: 213, nämlich 5 HO — 1 Stadt — 3 Gd — 61 D, dar. 33 mit Pf — 65 W u. Z — 25 Hf — 14 Hfe — 18 Hs — 20 Hsr — 1 sonstiger Wohnplatz

Gerichte und Behörden

Landgericht Stuttgart

Amtsgericht Schorndorf: Asperglen, Beutelsbach, Buhlbronn, Geradstetten, Grunbach, Haubersbronn, Hebsack, Hößlinswart, Kaisersbach, Miedelsbach, Oberberken, Oberurbach, Plüderhausen, Rohrbronn, Rudersberg, Schlichten, Schnait, Schornbach, Schorndorf, Steinenberg, Unterschlechtbach, Unterurbach, Vorderweißbuch, Weiler, Welzheim, Winterbach

Amtsgericht Waiblingen: Baach, Beinstein, Birkmannsweiler, Bittenfeld, Bretzenacker, Breuningsweiler, Bürg, Buoch, Endersbach, Fellbach, Großheppach, Hanweiler, Hegnach, Hertmannsweiler, Höfen, Hohenacker, Kleinheppach, Korb, Leutenbach, Nellmersbach, Neustadt, Ödernhardt, Oeffingen, Öschelbronn, Oppelsbohm, Reichenbach bei Winnenden, Rettersburg, Rommelshausen, Schmiden, Schwaikheim, Steinach, Stetten im Remstal, Strümpfelbach, Waiblingen, Winnenden

Arbeitsgericht Stuttgart: sämtliche Gemeinden

Sozialgericht Stuttgart: sämtliche Gemeinden

Bezirksnotariat Beutelsbach: Beutelsbach, Geradstetten, Grunbach, Schnait

Bezirksnotariat Fellbach I: Fellbach (ohne Grundbuchsachen)

Bezirksnotariat Fellbach II: Fellbach (nur Grundbuchsachen), Stetten im Remstal

Bezirksnotariat Plüderhausen: Oberurbach, Plüderhausen, Unterurbach

Bezirksnotariat Schmiden: Oeffingen, Rommelshausen, Schmiden

Bezirksnotariat Schorndorf I: Haubersbronn, Schorndorf

Bezirksnotariat Schorndorf II: Asperglen, Buhlbronn, Miedelsbach, Oberberken, Schornbach, Steinenberg, Vorderweißbuch, Weiler

Bezirksnotariat Waiblingen I: Waiblingen

Bezirksnotariat Waiblingen II: Beinstein, Bittenfeld, Hegnach, Hohenacker, Neustadt

Bezirksnotariat Waiblingen III: Buoch, Endersbach, Großheppach, Kleinheppach, Korb, Strümpfelbach

Bezirksnotariat Welzheim: Kaisersbach, Rudersberg, Unterschlechtbach, Welzheim

Bezirksnotariat Winnenden I: Schwaikheim, Winnenden

Bezirksnotariat Winnenden II: Baach, Birkmannsweiler, Bretzenacker, Breuningsweiler, Bürg, Hanweiler, Hertmannsweiler, Höfen, Leutenbach, Nellmersbach, Ödernhardt, Öschelbronn, Oppelsbohm, Reichenbach bei Winnenden, Rettersburg, Steinach

Bezirksnotariat Winterbach: Hebsack, Hößlinswart, Rohrbronn, Schlichten, Winterbach

Arbeitsamt Schwäbisch Gmünd

Nebenstelle Schorndorf: Asperglen, Beutelsbach, Buhlbronn, Geradstetten, Grunbach, Haubersbronn, Hebsack, Hößlinswart, Kaisersbach, Miedelsbach, Oberberken, Oberurbach, Plüderhausen, Rohrbronn, Rudersberg, Schlichten, Schnait, Schornbach, Schorndorf, Steinenberg, Unterschlechtbach, Unterurbach, Vorderweißbuch, Weiler, Welzheim, Winterbach

Nebenstelle Waiblingen: sämtliche Gemeinden ohne die Gemeinden des Arbeitsamtsbezirks Stuttgart und der Nebenstelle Schorndorf

Arbeitsamt Stuttgart: Fellbach, Oeffingen, Schmiden

Eichamt Stuttgart: sämtliche Gemeinden

Finanzamt Schorndorf: wie Amtsgerichtsbezirk Schorndorf

Finanzamt Waiblingen: wie Amtsgerichtsbezirk Waiblingen

Flurbereinigungsamt Schorndorf: sämtliche Gemeinden

Forstamt Adelberg: Oberberken

Forstamt Eßlingen am Neckar: Rommelshausen, Stetten im Remstal

Forstamt Gschwend: Kaisersbach (tlw.)

Forstamt Hohengehren (Sitz in Schorndorf): Beutelsbach, Endersbach, Geradstetten, Hebsack, Rohrbronn, Schnait, Schlichten, Schorndorf (tlw.), Strümpfelbach, Weiler, Winterbach

Forstamt Murrhardt: Kaisersbach (tlw.)

Forstamt Schorndorf: Asperglen, Buhlbronn, Haubersbronn, Hößlinswart, Miedelsbach, Oberurbach, Ödernhardt, Plüderhausen, Schornbach, Schorndorf (tlw.), Steinach, Unterurbach, Vorderweißbuch, Welzheim (tlw.)

Forstamt Stuttgart-Solitude (Sitz in Stuttgart-N): Fellbach, Schmiden

Forstamt Unterweißach: Hertmannsweiler, Leutenbach, Nellmersbach, Rudersberg

Forstamt Welzheim: Kaisersbach (tlw.), Steinenberg, Unterschlechtbach (tlw.), Welzheim (tlw.)

Forstamt Winnenden: Baach, Beinstein, Birkmannsweiler, Bittenfeld, Bretzenacker, Breuningsweiler, Bürg, Buoch, Großheppach, Grunbach, Hanweiler, Hegnach, Höfen, Hohenacker, Kleinheppach, Korb, Neustadt, Oeffingen, Öschelbronn, Oppelsbohm, Reichenbach bei Winnenden, Rettersburg, Schwaikheim, Unterschlechtbach (tlw.), Waiblingen, Winnenden

Gewerbeaufsichtsamt Stuttgart, Bezirk III: sämtliche Gemeinden

Bezirksschulamt Schorndorf: wie Amtsgerichtsbezirk Schorndorf

Bezirksschulamt Waiblingen: wie Amtsgerichtsbezirk Waiblingen

Landespolizei-Kreiskommissariat Waiblingen: sämtliche Gemeinden

Landwirtschaftsamt Waiblingen mit Schule

Abteilung Landbau in Waiblingen: sämtliche Gemeinden

Abteilung Hauswirtschaft in Schorndorf: sämtliche Gemeinden

Regierungsveterinäramt Waiblingen I: Baach, Beinstein, Beutelsbach, Birkmannsweiler, Bittenfeld, Bretzenacker, Breuningsweiler, Bürg, Buoch, Endersbach, Fellbach, Geradstetten, Großheppach, Grunbach, Hanweiler, Hebsack, Hegnach, Hertmannsweiler, Höfen, Hößlinswart, Hohenacker, Kleinheppach, Korb, Leutenbach, Nellmersbach, Neustadt, Ödernhardt, Oeffingen, Reichenbach bei Winnenden, Rohrbronn, Rommelshausen, Schmiden, Schnait, Schwaikheim, Steinach, Stetten im Remstal, Strümpfelbach, Waiblingen, Winnenden, Winterbach

Regierungsveterinäramt Waiblingen II (Sitz in Welzheim): Asperglen, Buhlbronn, Haubersbronn, Kaisersbach, Miedelsbach, Oberberken, Oberurbach, Öschelbronn, Oppelsbohm, Plüderhausen, Rettersburg, Rudersberg, Schlichten, Schornbach, Schorndorf, Steinenberg, Unterschlechtbach, Unterurbach, Vorderweißbuch, Weiler, Welzheim

Staatliches Gesundheitsamt Waiblingen: sämtliche Gemeinden

Staatliches Hochbauamt Ludwigsburg: sämtliche Gemeinden

Staatliches Liegenschaftsamt Stuttgart: sämtliche Gemeinden

Staatliches Vermessungsamt Waiblingen: Baach, Beinstein, Beutelsbach, Birkmannsweiler, Bittenfeld, Bretzenacker, Breuningsweiler, Bürg, Buoch, Endersbach, Großheppach, Grunbach, Hanweiler, Hegnach, Hertmannsweiler, Höfen, Hohenacker, Kleinheppach, Korb, Leutenbach, Nellmersbach, Neustadt, Ödernhardt, Öschelbronn, Oppelsbohm, Reichenbach bei Winnenden, Rettersburg, Rommelshausen, Schnait, Schwaikheim, Steinach, Stetten im Remstal, Strümpfelbach, Waiblingen, Winnenden

Staatliches Vermessungsamt Waiblingen (Nebenstelle Fellbach): Fellbach, Oeffingen, Schmiden

Staatliches Vermessungsamt Waiblingen (Nebenstelle Schorndorf): Asperglen, Buhlbronn, Geradstetten, Haubersbronn, Hebsack, Hößlinswart, Kaisersbach, Miedelsbach, Oberberken, Oberurbach, Plüderhausen, Rohrbronn, Rudersberg, Schlichten, Schornbach, Schorndorf, Steinenberg, Unterschlechtbach, Unterurbach, Vorderweißbuch, Weiler, Welzheim, Winterbach

Straßenbauamt Schorndorf: sämtliche Gemeinden

Versorgungsamt Stuttgart: sämtliche Gemeinden

Wasserwirtschaftsamt Schorndorf: sämtliche Gemeinden

Hauptzollamt Stuttgart-Ost

Zollamt Waiblingen: sämtliche Gemeinden, ausgenommen Kaisersbach, Plüderhausen, Welzheim

Zollamt Schwäbisch Gmünd: Kaisersbach, Plüderhausen, Welzheim

Kirchliche Stellen

Evangelisches Dekanat Schorndorf: Die Pfarreien von Beutelsbach, Geradstetten, Grunbach, Haubersbronn, Hößlinswart-Steinach, Oberberken, Oberurbach-Walkersbach, Schlichten, Schnait, Schornbach, Schorndorf, Steinenberg, Weiler, Winterbach-Hebsack

Evangelisches Dekanat Stuttgart-Bad Cannstatt: Die Pfarreien von Fellbach, Schmiden

Evangelisches Dekanat Waiblingen: Die Pfarreien von Beinstein, Birkmannsweiler-Baach-Höfen, Bittenfeld, Buoch, Endersbach, Großheppach-Kleinheppach, Hegnach, Hertmannsweiler-Bürg, Hohenacker, Korb, Leutenbach, Nellmersbach, Neustadt, Oppelsbohm, Rommelshausen, Schwaikheim, Stetten im Remstal, Strümpfelbach, Waiblingen, Winnenden-Breuningsweiler

Evangelisches Dekanat Welzheim: Die Pfarreien von Kaisersbach, Plüderhausen, Rudersberg, Welzheim

Katholisches Dekanat Waiblingen: Die Pfarreien von Endersbach, Fellbach, Grunbach, Oeffingen, Rudersberg, Schmiden, Schorndorf, Schwaikheim, Stetten im Remstal, Waiblingen, Welzheim, Winnenden

Körperschaften des öffentlichen Rechts

Allgemeine Ortskrankenkasse Waiblingen: wie Amtsgerichtsbezirk Waiblingen

Allgemeine Ortskrankenkasse Schorndorf: wie Amtsgerichtsbezirk Schorndorf, ausgenommen Kaisersbach, Plüderhausen, Rudersberg, Unterschlechtbach, Welzheim

Allgemeine Ortskrankenkasse Welzheim (Sitz Lorch): Kaisersbach, Plüderhausen, Rudersberg, Unterschlechtbach, Welzheim

Handwerkskammer Stuttgart: sämtliche Gemeinden

Industrie- und Handelskammer Stuttgart: sämtliche Gemeinden

Gemeinde Höhenlage/Fläche Wohnplatz	Wohnbevölkerung						Erwerbspersonen				
	ins- gesamt	männ- lich	Religions- zugehörigkeit		Überwiegender Lebensunterhalt des Ernährers durch		ins- gesamt	im Wirtschafts- bereich		nach der Stellung im Beruf	
			evan- gelisch	römisch- katholisch	Land-u. Forst- wirtschaft	Produ- zierendes Gewerbe		Land-u. Forst- wirtschaft	Produ- zierendes Gewerbe	Selbständ. u. Mithelf. Familien- angeh.	Ab- hängige
	1	2	3	4	5	6	7	8	9	10	11
1. Asperglen¹⁾											
275 m, 536 ha	617	300	505	45	213	217	363	179	133	191	172
1. Asperglen, D	241	120	219	12	69	106	151	66	63	74	77
2. Krehwinkel, W	164	82	103	8	50	59	85	35	39	36	49
3. Necklinsberg, W	212	98	183	25	94	52	127	78	31	81	46
2. Baach²⁾											
300 m, 96 ha	437	224	333	101	53	264	228	63	131	70	158
1. Baach, D	420	215	330	87	52	252	219	62	123	68	151
2. Pfeilhof, Hs	17	9	3	14	1	12	9	1	8	2	7
3. Beinstein											
226 m, 562 ha	2 295	1 122	1 454	691	169	1 317	1 331	219	607	333	998
1. Beinstein, D (Pf)	2 288	1 122	1 447	691	169	1 313	1 326	219	603	329	997
2. Geheime Mühle, Hs	7	-	7	-	-	4	5	-	4	4	1
4. Beutelsbach, MG											
236 m, 769 ha	3 199	1 588	2 260	657	374	1 595	1 740	346	925	438	1 302
1. Beutelsbach, D (Pf) ..	2 818	1 341	2 037	543	341	1 492	1 535	313	837	437	1 098
2. Burg, Erholungsheim, Hsr	103	55	59	7	1	-	20	1	-	1	19
3. Schönbühl, Fürsorge- heim, Hf	174	142	134	33	31	55	132	31	55	-	132
4. Siedlung Benzach, Hsr ..	104	50	30	74	1	48	53	1	33	-	53
5. Birkmannsweiler											
289 m, 482 ha	1 033	526	791	220	107	592	574	157	319	208	366
1. Birkmannsweiler, D (Pf)	975	500	741	212	83	574	543	139	308	189	354
2. Buchenbachhof, Hf	4	2	4	-	3	1	3	2	1	1	2
3. Burkhardshof, W	48	21	40	8	19	13	25	14	9	15	10
4. Neumühle, Hs	6	3	6	-	2	4	3	2	1	3	-
6. Bittenfeld											
246 m, 856 ha	2 228	1 079	1 685	423	279	1 192	1 235	274	643	349	886
1. Bittenfeld, D (Pf)	2 225	1 078	1 682	423	276	1 192	1 233	272	643	347	886
2. Böllenbodenhof, Hs	3	1	3	-	3	-	2	2	-	2	-
7. Bretzenacker											
355 m, 100 ha	216	93	168	48	62	86	126	60	44	60	66
1. Bretzenacker, D	213	91	165	48	62	83	125	60	43	60	65
2. Volkhardsmühle, Hs	3	2	3	-	-	3	1	-	1	-	1
8. Breuningsweiler³⁾											
439 m, 248 ha	483	236	420	51	66	218	277	95	109	111	166
1. Breuningsweiler, D ..	450	220	396	43	66	208	265	95	106	107	158
2. Sonnenberg, Hs	33	16	24	8	-	10	12	-	3	4	8

¹⁾ Bürgermeister zugleich in Steinenberg gewählt (§ 73 GO). ²⁾ Bürgermeister zugleich in Hertmannsweiler gewählt (§ 73 GO).

³⁾ Bürgermeister zugleich in Buoch und Reichenbach bei Winnenden gewählt (§ 73 GO).

Gemeinde Höhenlage/Fläche Wohnplatz	Wohnbevölkerung						Erwerbspersonen				
	insgesamt	männlich	Religionszugehörigkeit		Überwiegender Lebensunterhalt des Ernährers durch		insgesamt	im Wirtschaftsbereich		nach der Stellung im Beruf	
			evangelisch	römisch-katholisch	Land-u. Forstwirtschaft	Produzierendes Gewerbe		Land- u. Forstwirtschaft	Produzierendes Gewerbe	Selbständ. u. Mithelf. Familiengh.	Abhängige
	1	2	3	4	5	6	7	8	9	10	11
9. Bürg											
418 m, 304 ha	324	152	256	47	88	108	181	78	54	92	89
1. Bürg, D	221	105	181	24	52	79	129	50	39	64	65
2. Schulerhof, W	68	33	57	11	27	24	34	19	12	17	17
3. Stöckenhof, W*)	35	14	18	12	9	6	18	9	3	11	7
10. Buhlbronn											
380 m, 273 ha	600	277	515	73	161	187	316	156	98	186	130
1. Buhlbronn, D	590	272	505	73	153	187	310	150	98	180	130
2. Metzlinweiler Hof, W ..	10	5	10	-	8	-	6	6	-	6	-
11. Buoch, D (Pf)*)											
507 m, 158 ha	432	211	388	29	100	151	243	108	77	129	114
12. Endersbach, D (Pf), MG											
241 m, 636 ha	3 326	1 646	2 343	836	299	1 757	1 783	295	1 008	466	1 317
13. Fellbach, Stadt*)											
287 m, 1 336 ha	26 040	12 600	16 867	7 074	850	12 882	14 121	831	7 875	2 265	11 856
1. Fellbach, HO	24 688	11 961	15 966	6 744	838	12 337	13 450	811	7 561	2 153	11 297
2. Lindle, Stadt	1 352	639	901	330	12	545	671	20	314	112	559
14. Geradstetten*)											
255 m, 632 ha	3 127	1 541	2 048	976	213	1 909	1 726	279	1 103	436	1 290
1. Geradstetten, D (Pf) ..	3 021	1 488	1 953	965	189	1 854	1 681	253	1 086	409	1 272
2. Bauersberg, W	39	23	34	5	14	22	15	9	6	9	6
3. Kernershof, W	56	25	50	6	23	29	24	12	10	13	11
4. Rollhof, Hf	11	5	11	-	7	4	8	5	1	5	1
15. Großheppach											
233 m, 549 ha	2 200	991	1 708	434	326	1 125	1 243	321	660	429	814
1. Großheppach, D (Pf) ..	2 131	956	1 651	422	306	1 094	1 203	302	645	408	795
2. Gundelsbach, W	67	35	55	12	18	31	38	17	15	19	19
3. Wolfshof, Hs	2	-	:	:	:	:	:	:	:	:	:
16. Grunbach											
271 m, 465 ha	3 232	1 527	2 310	838	243	1 809	1 802	255	1 064	407	1 395
1. Grunbach, D (Pf)	3 212	1 519	2 295	833	231	1 805	1 787	245	1 060	397	1 390
2. Osterhof, W	20	8	15	5	12	4	15	10	4	10	5
17. Hanweiler, D											
320 m, 42 ha	345	156	296	29	92	145	205	92	74	92	113
18. Haubersbronn											
259 m, 482 ha	2 001	1 008	1 371	577	133	1 164	1 094	187	667	299	795
1. Haubersbronn, D (Pf) ..	1 995	1 005	1 365	577	133	1 159	1 091	186	665	297	794
2. Metzlinweiler Mühle, Hs	6	3	6	-	-	5	3	1	2	2	1

*) Dieser Wohnplatz erstreckt sich auch auf die Gemeinde Öschelbronn. *) Bürgermeister zugleich in Breuningsweiler und Reichenbach bei Winnenden gewählt (§ 73 GO). *) Große Kreisstadt. *) Bürgermeister zugleich in Hebsack gewählt (§ 73 GO).

Gemeinde Höhenlage/Fläche Wohnplatz	Wohnbevölkerung						Erwerbspersonen				
	ins- gesamt	männ- lich	Religions- zugehörigkeit		Überwiegender Lebensunterhalt des Ernährers durch		ins- gesamt	im Wirtschafts- bereich		nach der Stellung im Beruf	
			evan- gelisch	römisch- katho- lisch	Land- u. Forst- wirtschaft	Produ- zierendes Gewerbe		Land- u. Forst- wirtschaft	Produ- zierendes Gewerbe	Selbständ. u. Mithelf. Familien- angeh.	Ab- hängige
	1	2	3	4	5	6	7	8	9	10	11
19. Hebsack, D^{a)}											
247 m, 111 ha	768	372	582	181	58	469	438	71	280	100	338
20. Hegnach											
279 m, 318 ha	2 621	1 319	1 751	726	164	1 468	1 373	148	820	251	1 122
1. Hegnach, D (Pf)	2 803	1 312	1 736	723	163	1 458	1 362	147	812	248	1 114
2. Fahrmanndorf, Hsr	7	3	4	3	—	2	2	—	2	—	2
3. Hegnachmühle, Hf	11	4	11	—	1	8	9	1	6	3	6
21. Hertmannsweiler^{b)}											
297 m, 417 ha	952	449	751	189	156	485	511	167	249	190	321
1. Hertmannsweiler, D (Pf)	878	420	689	177	138	455	470	148	233	168	302
2. Degenhof, W	74	29	62	12	18	30	41	19	16	22	19
22. Höfen											
291 m, 94 ha	685	327	513	160	99	382	389	108	209	129	260
1. Höfen, D	656	313	493	151	99	368	377	108	198	129	248
2. Ruitzenmühle, Hs	29	14	20	9	—	16	12	—	11	—	12
23. Häßlinswart, D (Pf)											
364 m, 438 ha	443	225	372	57	70	238	239	66	135	91	149
24. Hohenacker											
279 m, 425 ha	1 871	929	1 177	566	173	1 136	1 030	194	615	243	787
1. Hohenacker, D (Pf)	1 837	911	1 148	564	152	1 129	1 006	175	612	224	782
2. Remsmühle, Hs	9	3	6	2	1	5	3	1	1	2	1
3. Zillhardtshof, W	25	15	23	—	20	2	21	18	2	17	4
25. Kaisersbach, MG											
565 m, 2 673 ha	1 809	848	1 590	176	592	777	1 084	534	425	592	492
1. Kaisersbach, D (Pf)	493	217	393	97	79	230	250	71	118	110	140
2. Birkhof, W	71	38	56	8	13	47	38	11	22	16	22
3. Brandhöfle, Hfe	15	6	15	—	12	1	10	9	1	8	2
4. Cronhütte, W	177	88	171	4	46	81	115	52	51	67	58
5. Ebersberg, W	55	28	51	4	23	20	43	28	15	25	18
6. Ebersbergmühle, Hf	5	2	5	—	4	—	3	3	—	3	—
7. Ebni, W	155	74	134	8	24	59	78	19	32	41	37
8. Eulenhof, W	30	15	29	1	11	10	20	15	5	14	6
9. Fratzenklingenhof, Hf	2	—	—	—	—	—	—	—	—	—	—
10. Fratzenwiesenhof, Hf	15	8	14	—	7	7	7	5	2	3	4
11. Gallenhöfle, Hf	3	2	3	—	2	1	3	2	1	2	1
12. Gebenweiler, W	91	48	79	2	53	33	71	46	24	46	25
13. Gebenweiler-Gehren, W	55	24	55	—	25	24	42	27	14	25	17
14. Gebenweiler Sägmühle, Hsr	9	5	9	—	1	6	3	1	2	1	2
15. Gmeinweiler, W	92	51	88	4	61	28	59	47	11	46	13
16. Grairich, Hsr	5	2	5	—	4	—	3	3	—	3	—
17. Grasgehren, Hsr	3	1	3	—	1	1	3	2	1	2	1
18. Hägerhof, Hfe	20	7	15	5	13	7	12	10	2	10	2
19. Heppichgehren, Hsr	14	6	11	3	4	8	6	2	3	2	4

^{a)} Bürgermeister zugleich in Geradstetten gewählt (§ 73 GO). ^{b)} Bürgermeister zugleich in Baach gewählt (§ 73 GO).

Gemeinde Höhenlage/Fläche Wohnplatz	Wohnbevölkerung						Erwerbspersonen				
	ins- gesamt	männ- lich	Religions- zugehörigkeit		Überwiegender Lebensunterhalt des Ernährers durch		ins- gesamt	im Wirtschafts- bereich		nach der Stellung im Beruf	
			evan- gelisch	römisch- katho- lisch	Land- u. Forst- wirtschaft	Produ- zierendes Gewerbe		Land- u. Forst- wirtschaft	Produ- zierendes Gewerbe	Selbständ. u. Mithelf. Familien- angeh.	Ab- hängige
	1	2	3	4	5	6	7	8	9	10	11
20. Höfenackerle, Hsr	11	4	6	4	5	5	7	5	2	1	6
21. Kaltenbronnhof, Hsr	20	10	18	1	3	14	13	5	8	6	7
22. Kellerklinghöfle, Hfe	13	5	13	—	8	5	5	3	2	3	2
23. Killenhof, Hfe	15	10	15	—	9	2	15	10	2	9	6
24. Klingenmühlhöfle, Hsr	22	11	19	3	1	21	11	1	10	1	10
25. Menzles, W	23	11	22	1	21	1	20	19	1	17	3
26. Menzlesmühle, Hs	6	2	6	—	6	—	4	4	—	3	1
27. Mönchhof, W	50	20	49	1	37	6	35	30	4	29	6
28. Rotbachhöfle, Hf	1	—	—	—	—	—	—	—	—	—	—
29. Rotenmad, Hfe	15	9	16	—	6	7	10	4	6	4	6
30. Sägbühl, Hf	6	4	6	—	6	—	4	4	—	4	—
31. Schadberg, W	44	24	38	6	14	25	31	13	17	13	18
32. Schillinghof, W	33	12	33	—	21	10	23	16	7	16	7
33. Schmalenberg, Hfe	15	8	13	2	4	7	8	4	4	3	5
34. Silberhäusle, Hf	10	5	10	—	3	7	5	3	2	3	2
35. Spatzenhof, Hf	9	3	9	—	8	1	5	4	1	4	1
36. Stroh Hof, W	31	11	31	—	24	5	18	16	2	16	2
37. Täle, W	60	25	55	2	11	38	39	16	21	16	23
38. Voggenmühlhöfle, Hsr	22	8	14	7	4	15	14	4	10	4	10
39. Wiesensteighof, Hsr	15	6	13	1	5	5	11	5	4	9	2
40. Ziegelhütte, W	72	36	60	12	7	38	31	8	16	10	21
26. Kleinheppach, D											
258 m, 186 ha	693	326	518	141	195	312	398	166	167	187	211
27. Korb, D (Pf)											
296 m, 668 ha	4 927	2 388	3 485	1 061	495	2 575	2 683	477	1 524	683	2 000
28. Leutenbach, D (Pf)											
277 m, 625 ha	2 372	1 187	1 497	777	188	1 550	1 282	181	867	257	1 025
29. Miedelsbach, D											
265 m, 275 ha	872	417	616	233	57	551	507	132	308	166	341
30. Nellmersbach, D											
301 m, 240 ha	1 130	567	811	251	114	645	604	101	358	139	465
31. Neustadt											
273 m, 527 ha	3 224	1 577	2 067	944	242	1 762	1 743	234	1 057	350	1 393
1. Neustadt, D (Pf)	2 943	1 439	1 871	870	193	1 619	1 570	195	958	302	1 268
2. Bad, Hs	39	20	25	13	—	28	22	—	18	4	18
3. Erbachhof, W	44	17	36	8	25	7	28	19	4	19	9
4. Hirschlauf, Sdlg	105	46	81	15	4	52	58	4	35	7	51
5. Kleinhegnach, W	69	34	51	17	20	34	43	18	20	18	25
6. Mühle (Maschinen- fabrik), Hsr	24	21	3	21	—	22	22	—	22	—	22
32. Oberberken											
504 m, 1 257 ha	633	281	548	77	185	214	339	139	124	129	210
1. Oberberken, D	428	203	353	67	107	145	220	78	84	70	150
2. Unterberken, W	205	78	195	10	78	69	119	60	40	59	60

Gemeinde Höhenlage/Fläche Wohnplatz	Wohnbevölkerung						Erwerbspersonen				
	insgesamt	männlich	Religionszugehörigkeit		Überwiegender Lebensunterhalt des Ernährers durch		insgesamt	im Wirtschaftsbereich		nach der Stellung im Beruf	
			evangelisch	römisch-katholisch	Land- u. Forstwirtschaft	Produzierendes Gewerbe		Land- u. Forstwirtschaft	Produzierendes Gewerbe	Selbständ. u. Michelf. Familienangeh.	Abhängige
	1	2	3	4	5	6	7	8	9	10	11
33. Oberurbach, MG											
275 m, 1 324 ha	3 796	1 784	2 629	982	222	2 332	2 298	556	1 358	701	1 597
1. Oberurbach, D (Pf) ...	3 689	1 726	2 554	962	183	2 275	2 227	522	1 325	666	1 561
2. Hegnauhof, W	33	18	27	4	22	8	26	19	6	19	7
3. Wasenmühle, Hsr	45	26	24	16	-	38	30	4	23	6	24
4. Wellingshof, W	29	14	24	-	17	11	15	11	4	10	5
34. Ödernhardt											
372 m, 151 ha	199	92	163	23	85	67	121	57	45	59	62
1. Ödernhardt, D	163	71	135	18	74	48	94	48	29	50	44
2. Erlenhof, W	36	21	28	5	11	19	27	9	16	9	18
35. Oeffingen											
282 m, 742 ha	3 826	1 971	978	2 730	222	2 158	2 066	214	1 258	345	1 721
1. Oeffingen, D (Pf) ...	3 807	1 958	965	2 724	205	2 157	2 053	204	1 256	345	1 708
2. Tennhof, Staatsdomäne, Hf	19	13	13	6	17	1	13	10	2	-	13
36. Öschelbronn											
412 m, 254 ha	281	137	209	68	106	94	164	92	45	94	70
1. Öschelbronn, D	262	123	193	55	98	84	147	85	39	85	62
2. Stöckenhof, W ¹⁰⁾	29	14	16	13	10	10	17	7	6	9	8
37. Oppelsbohm, MG											
308 m, 271 ha	543	248	400	126	106	276	313	104	157	136	177
1. Oppelsbohm, D (Pf) ...	507	234	370	120	91	280	289	89	150	121	168
2. Oberweiler, W	36	14	30	6	15	16	24	15	7	15	9
38. Plüderhausen, MG											
274 m, 2 622 ha	5 545	2 683	3 673	1 565	189	3 536	3 065	351	2 133	605	2 460
1. Plüderhausen, D (Pf) ...	5 240	2 544	3 429	1 522	109	3 406	2 885	251	2 073	507	2 378
2. Aichenbachhof, W	49	23	44	5	21	27	29	15	14	13	16
3. Eibenhof, Hf	6	2	6	-	4	-	6	6	-	6	-
4. Köshof, Hf	4	2	4	-	3	-	3	2	1	-	3
5. Neuweilerhof, Hfe	10	4	10	-	6	-	5	3	-	3	2
6. Plüderwiesenhof, Hfe ...	15	9	9	6	14	-	11	11	-	11	-
7. Schautenhof, Hfe	11	3	11	-	7	1	6	5	1	5	1
8. Walkersbach, D	210	96	160	32	25	102	120	58	44	60	60
39. Reichenbach bei Winnenden¹¹⁾											
370 m, 175 ha	325	149	268	55	115	125	203	104	70	114	89
1. Reichenbach bei Winnenden, D ...	141	63	109	30	43	57	97	47	34	51	46
2. Lehnberg, W	127	60	115	12	52	50	75	42	25	45	30
3. Spechtshof, W	57	26	44	13	20	18	31	15	11	18	13

¹⁰⁾ Dieser Wohnplatz erstreckt sich auch auf die Gemeinde Bürg. ¹¹⁾ Bürgermeister zugleich in Breuningsweiler und Buoch gewählt (§ 73 GO).

Gemeinde Höhenlage/Fläche Wohnplatz	Wohnbevölkerung						Erwerbspersonen				
	ins- gesamt	männ- lich	Religions- zugehörigkeit		Überwiegender Lebensunterhalt des Ernährers durch		ins- gesamt	im Wirtschafts- bereich		nach der Stellung im Beruf	
			evan- gelisch	römisch- katho- lisch	Land-u. Forst- wirtschaft	Produ- zierendes Gewerbe		Land-u. Forst- wirtschaft	Produ- zierendes Gewerbe	Selbständ. u. Mithelf. Familien- angeh.	Ab- hängige
	1	2	3	4	5	6	7	8	9	10	11
40. Rettersburg											
308 m, 428 ha	356	174	266	80	119	142	216	110	75	114	102
1. Rettersburg, D	325	161	243	76	102	135	188	89	68	94	94
2. Drexelhof, W	11	5	11	—	6	2	11	9	2	9	2
3. Kieselhof, W	11	4	3	4	7	2	8	6	2	5	3
4. Linsenhof, W	9	4	9	—	4	3	9	6	3	6	3
41. Rohrbronn, D											
353 m, 141 ha	353	164	283	44	87	184	222	93	101	98	124
42. Rommelshausen											
371 m, 608 ha	5 827	2 953	4 008	1 548	245	3 190	2 981	249	1931	475	2 506
1. Rommelshausen, D (Pf)	5 387	2 720	3 628	1 496	245	3 187	2 925	249	1 930	475	2 450
2. Hangweide, Hsr	440	233	380	52	—	3	66	—	1	—	56
43. Rudersberg, MG											
279 m, 1 944 ha	3 917	1 868	2 964	807	442	2 405	2 139	458	1 345	640	1 499
1. Rudersberg, D (Pf) ...	2 231	1 090	1 572	577	117	1 426	1 202	142	820	290	912
2. Birkenberg, Hf	6	3	6	—	3	3	4	3	1	2	2
3. Burghöfle, Hfe	16	9	13	—	6	10	13	6	7	4	9
4. Buschhöfle, Hf	3	1	3	—	2	1	3	2	1	2	1
5. Edelmannshof, Hfe	14	6	14	—	9	4	10	9	1	7	3
6. Grauhaldenhof, Hfe	17	7	16	1	4	7	11	6	3	6	5
7. Kirchenacker, Hf	5	1	5	—	3	1	3	2	1	2	1
8. Klaffenbach, D	270	130	222	44	34	172	155	39	94	53	102
9. Königsbrunnshof, W	52	30	45	7	24	22	27	16	10	16	11
10. Mannenberg, D	270	122	212	50	71	150	152	67	73	63	89
11. Oberndorf, D	719	339	588	96	70	453	365	83	235	105	260
12. Sauerhöfle, Hsr	5	1	5	—	—	4	3	—	3	1	2
13. Schafhaus, Hf	13	7	13	—	13	—	7	7	—	7	—
14. Schloßhöfle, Hf	21	8	14	—	2	18	13	2	11	2	11
15. Seelach, Hfe	19	8	14	5	8	7	13	6	4	7	6
16. Steinbach, W	31	14	29	2	6	22	20	7	13	9	11
17. Strümpfelhof, Hs	2	1	—	—	—	—	—	—	—	—	—
18. Waldenstein, W	21	10	20	1	7	7	16	7	7	9	7
19. Zumhof, D	201	81	171	23	61	98	121	63	61	55	66
44. Schlichten, D											
494 m, 438 ha	389	206	332	44	111	180	230	107	87	110	120
45. Schmiden, D (Pf)											
281 m, 708 ha	6 424	3 350	4 025	2 018	384	3 663	3 689	308	2 272	443	3 246
46. Schnait, MG											
270 m, 747 ha	2 245	1 069	1 822	353	668	893	1 430	654	519	755	675
1. Schnait, D (Pf)	2 162	1 034	1 752	347	653	861	1 373	637	495	733	640
2. Baach, Gdet	73	31	60	6	15	32	50	17	24	22	28
3. Saffrichhof, Hsr	10	4	10	—	—	—	7	—	—	—	7
47. Schornbach											
265 m, 357 ha	1 062	509	844	189	138	562	591	154	312	181	410
1. Schornbach, D (Pf) ...	973	461	766	181	107	531	530	118	297	143	387
2. Mannshaupten, W	89	48	78	8	31	31	61	36	15	38	23

Gemeinde Höhenlage/Fläche Wohnplatz	Wohnbevölkerung						Erwerbspersonen				
	ins- gesamt	männ- lich	Religions- zugehörigkeit		Überwiegender Lebensunterhalt des Ernähmers durch		ins- gesamt	im Wirtschafts- bereich		nach der Stellung im Beruf	
			evan- gelisch	römisch- katholi- sch	Land- u. Forst- wirtschaft	Produ- zierendes Gewerbe		Land- u. Forst- wirtschaft	Produ- zierendes Gewerbe	Selbständ. u. Mitheif. Familien- angeh.	Ab- hängige
	1	2	3	4	5	6	7	8	9	10	11
48. Schorndorf, Stadt											
256 m, 2 069 ha	18 774	8 930	11 862	5 782	316	10 146	9 606	352	5 993	1 347	8 259
49. Schwaikheim, D (Pf), MG											
276 m, 921 ha	5 524	2 748	3 463	1 653	275	3 387	3 027	330	1 964	541	2 486
50. Steinach											
301 m, 319 ha	508	256	405	51	117	258	292	116	131	149	143
1. Steinach, D	368	186	282	35	41	220	217	57	119	87	130
2. Kottweil, W	140	70	123	16	76	38	75	59	12	62	13
51. Steinberg¹²⁾											
291 m, 738 ha	1 073	524	915	132	159	607	649	203	360	247	402
1. Steinberg, D (Pf) ..	946	467	797	125	100	583	566	149	335	200	366
2. Steinbrück, W	127	57	118	7	59	44	83	54	25	47	36
52. Stetten im Remstal, MG											
265 m, 899 ha	4 320	2 132	3 184	968	474	1 646	2 337	579	1059	705	1 632
1. Stetten im Remstal, D (Pf)	4 306	2 125	3 174	964	473	1 640	2 328	576	1 054	700	1 628
2. Seemühle, Hsr	14	7	10	4	1	6	9	3	5	5	4
53. Strümpfelbach, D (Pf)											
296 m, 477 ha	1 795	824	1 522	198	296	946	1 048	342	515	428	620
54. Unterschlechtbach											
272 m, 862 ha	1 685	795	1 225	417	257	1 006	915	240	541	307	608
1. Unterschlechtbach, D	580	268	444	119	59	360	315	56	195	92	223
2. Kirschenwasenhof, Hf ...	3	2	2	1	1	1	2	1	1	1	1
3. Lindental, W	157	77	135	19	60	74	89	53	34	55	34
4. Michellau, W	351	178	247	97	53	231	199	52	128	59	140
5. Mittelschlechtbach, Gdet	342	150	220	111	34	201	169	32	104	44	125
6. Oberschlechtbach, Gdet ..	252	120	177	70	50	139	141	46	79	58	85
55. Unterurbach, MG											
260 m, 753 ha	2 176	1 029	1 439	636	172	1 275	1 233	172	825	276	957
1. Unterurbach, D	2 140	1 013	1 411	635	146	1 269	1 209	153	821	261	948
2. Bärenbach, W	20	9	19	1	13	5	16	12	3	11	5
3. Eulenhof, Hf	9	5	2	—	7	—	5	5	—	3	2
4. Ilgenhof, Hfe	7	2	7	—	6	1	3	2	1	1	2
56. Vorderweißbuch											
407 m, 443 ha	484	224	422	58	213	161	292	171	87	190	102
1. Vorderweißbuch, D ..	113	55	107	4	66	21	64	49	9	52	12
2. Birkenweißbuch, W	213	101	183	30	79	83	123	60	45	71	52
3. Streich, W	158	68	132	24	68	57	105	62	33	67	38
57. Waiblingen, Stadt¹³⁾											
230 m, 1 581 ha	22 631	10 896	13 560	7 221	456	11 532	12 098	399	7 156	1 389	10 709
1. Waiblingen, HO	22 626	10 894	13 555	7 221	456	11 530	12 094	397	7 155	1 387	10 707
2. Immerich, Hs	5	2	5	—	—	2	4	2	1	2	2

¹²⁾ Bürgermeister zugleich in Asperglen gewählt (§ 73 GO).¹³⁾ Große Kreisstadt.

Gemeinde Höhenlage/Fläche Wohnplatz	Wohnbevölkerung						Erwerbspersonen				
	ins- gesamt	männ- lich	Religions- zugehörigkeit		Überwiegender Lebensunterhalt des Ernährers durch		ins- gesamt	im Wirtschafts- bereich		nach der Stellung im Beruf	
			evan- gelisch	römisch- katho- lisch	Land-u. Forst- wirtschaft	Produ- zierendes Gewerbe		Land- u. Forst- wirtschaft	Produ- zierendes Gewerbe	Selbständ. u. Mithelf. Familien- angeh.	Ab- hängige
	1	2	3	4	5	6	7	8	9	10	11
58. Weiler, D (Pf)											
254 m, 535 ha	2 053	990	1 404	568	135	1 239	1 054	131	696	206	848
59. Welzheim, Stadt											
503 m, 3 209 ha	6 458	3 084	4 311	1 831	588	3 778	3 327	468	2 156	803	2 524
1. Welzheim, HO	5 274	2 511	3 429	1 566	118	3 355	2 628	104	1 899	431	2 197
2. Aichstrut, W	161	79	147	8	80	38	83	57	16	62	21
3. Aichstruter Sägmühle, Hsr	13	6	10	3	1	12	6	1	5	2	4
4. Bausche, Hf	12	6	12	—	7	3	9	6	3	6	3
5. Birkachhof, W	7	3	7	—	6	—	6	6	—	6	—
6. Breitenfürst, W	418	218	271	135	123	196	262	96	132	110	162
7. Eberhardsweiler, W	132	61	105	24	56	59	76	45	29	44	32
8. Ebensee, Hs	12	4	6	5	—	3	10	—	3	1	9
9. Eckartsweiler, W	58	28	47	11	43	9	34	27	6	25	9
10. Bierhof, Hs	5	3	5	—	2	3	4	3	1	3	1
11. Gausmannsweiler, W	50	24	39	11	31	12	25	21	3	14	11
12. Klingenmühle, Hs	15	8	12	3	—	14	10	—	9	—	10
13. Laufenmühle, Hs	79	20	49	19	—	7	23	—	5	2	21
14. Leinhalde, Hsr	12	5	10	2	7	4	10	6	4	5	5
15. Lettenstich, W	16	8	16	—	9	2	11	8	2	8	3
16. Neuhof, Hf	7	2	3	4	1	5	3	1	2	1	2
17. Obermühle, Hf	17	11	15	2	10	6	8	5	3	4	4
18. Obersteinenberg, W	41	25	25	16	23	12	27	17	9	16	11
19. Schafhof, W	71	33	60	7	34	22	50	31	15	31	19
20. Seiboldsweller, W	58	29	43	15	37	16	42	32	10	32	10
60. Winnenden, Stadt											
292 m, 1 131 ha	11 685	5 571	7 706	3 401	237	5 479	5 548	230	3 366	878	4 670
61. Winterbach											
246 m, 1 710 ha	4 299	1 904	2 955	1 054	195	2 174	2 201	234	1 283	449	1 752
1. Winterbach, D (Pf)	3 995	1 750	2 758	1 031	127	2 115	2 037	178	1 253	397	1 640
2. Manolzweiler, W	143	69	108	7	55	20	77	44	14	35	42
3. Oberhof, W	74	40	53	5	10	23	27	7	6	12	15
4. Unterhof, W	87	45	38	11	3	16	60	5	10	5	55

REGIERUNGSBEZIRK NORDBADEN

Fläche (ha):	512 067
Wohnbevölkerung:	1 697 018
davon männlich:	798 731
weiblich:	898 287
Von der Wohnbevölkerung waren	
evangelisch:	821 014
römisch-katholisch:	805 299
Stadtkreise:	4
Landkreise:	9
Gemeinden (einschließlich der Stadtkreise):	489
darunter Städte:	42
Große Kreisstädte:	2
Wohnplätze:	1 288

1. Stadtkreis Karlsruhe

Fläche: 12 282 ha

Wohnbevölkerung: 241 929, dar. männlich 111 851 — evangelisch 122 787 — römisch-katholisch 104 229

Wohnplätze: 49, nämlich 13 HO — 4 Stadt — 6 Stadtbez — 23 Hsr — 2 Hf — 1 sonstiger Wohnplatz

Gerichte und Behörden

Landgericht Karlsruhe

Amtsgericht Karlsruhe: Stadtkreis Karlsruhe, ausgenommen Stadtteil Durlach mit Aue

Amtsgericht Karlsruhe-Durlach: Stadtteil Durlach mit Aue

Arbeitsgericht Karlsruhe

Sozialgericht Karlsruhe

Notariat Karlsruhe: Stadtkreis Karlsruhe, ausgenommen Stadtteil Durlach mit Aue

Notariat Karlsruhe-Durlach: Stadtteil Durlach mit Aue

Arbeitsamt Karlsruhe

Elchamt Karlsruhe

Finanzamt Karlsruhe-Stadt: Stadtkreis Karlsruhe, ausgenommen Stadtteil Durlach mit Aue

Finanzamt Karlsruhe-Durlach: Stadtteil Durlach mit Aue

Flurbereinigungsamt Karlsruhe

Forstamt Karlsruhe

Forstamt Karlsruhe-Hardt

Gewerbeaufsichtsamt Karlsruhe

Stadtschulamt Karlsruhe

Polizeipräsidium der Stadt Karlsruhe

Landwirtschaftsamt Augustenberg mit Schule

Regierungsveterinärrat Karlsruhe I: Stadtkreis Karlsruhe, ausgenommen Stadtteil Durlach mit Aue

Regierungsveterinärrat Karlsruhe II: Stadtteil Durlach mit Aue

Staatliches Gesundheitsamt Karlsruhe

Staatliches Hochbauamt Karlsruhe

Staatliches Liegenschaftsamt Karlsruhe

Städtisches Vermessungs- und Liegenschaftsamt Karlsruhe

Straßenbauamt Karlsruhe

Versorgungsamt Karlsruhe

Wasserwirtschaftsamt Karlsruhe

Hauptzollamt Karlsruhe

Zollabfertigungsstelle beim Hauptzollamt Karlsruhe

Zollamt Karlsruhe-Rheinhafen

Zollamt Karlsruhe-Post

Zollamt Karlsruhe-Grünwinkel

Kirchliche Stellen

Evangelisches Dekanat Karlsruhe-Stadt: Die Pfarreien des Stadtkreises Karlsruhe, ausgenommen Stadtteil Durlach mit Aue

Evangelisches Dekanat Karlsruhe-Durlach: Die Pfarreien des Stadtteils Durlach mit Aue

Katholisches Stadtdekanat Karlsruhe: Die Pfarreien von Karlsruhe

Körperschaften des öffentlichen Rechts

Allgemeine Ortskrankenkasse Karlsruhe

Handwerkskammer Karlsruhe

Industrie- und Handelskammer Karlsruhe

Gemeinde Höhenlage/Fläche Stadtbezirk Stadtteil Wohnplatz	Wohnbevölkerung						Erwerbspersonen				
	ins- gesamt	männ- lich	Religions- zugehörigkeit		Überwiegender Lebensunterhalt des Ernährers durch		ins- gesamt	im Wirtschafts- bereich		nach der Stellung im Beruf	
			evan- gelisch	römisch- katholisch	Land- u. Forst- wirtschaft	Produ- zierendes Gewerbe		Land- u. Forst- wirtschaft	Produ- zierendes Gewerbe	Selbständ. u. Mithelf. Familien- angeh.	Ab- hängige
	1	2	3	4	5	6	7	8	9	10	11
Karlsruhe, Stadt											
115 m, 12 282 ha	241 929	111 851	122 787	104 229	1 385	77 682	113 057	1 418	46 352	13 621	99 436
1. Innenstadt-Ost, Stadt	10 091	4 652	4 967	4 479	27	3 120	5 053	23	2 058	693	4 360
1. Nordöstliche Innenstadt, Stadtbez	1 904	900	940	824	2	412	912	4	274	125	787
2. Südwestliche Innenstadt, Stadtbez	8 187	3 752	4 027	3 655	25	2 708	4 141	19	1 784	568	3 573
2. Innenstadt-West, Stadt	12 662	5 581	6 292	5 484	22	3 169	6 640	15	2 026	1 225	5 415
1. Östlicher Teil, Stadtbez	4 152	1 830	2 000	1 873	11	1 025	2 278	7	689	490	1 788
2. Westlicher Teil, Stadtbez	8 510	3 751	4 292	3 611	11	2 144	4 362	8	1 337	735	3 627
3. Südstadt, Stadt	19 930	8 998	9 275	9 663	25	5 460	9 367	16	3 444	817	8 550
4. Südweststadt, Stadt	24 568	10 940	11 990	10 866	36	5 695	11 814	33	3 651	1 580	10 234
1. Östlicher Teil, Stadtbez	7 570	3 420	3 820	3 192	9	1 421	3 692	8	912	614	3 078
2. Westlicher Teil, Stadtbez	16 998	7 520	8 170	7 674	27	4 274	8 122	25	2 739	966	7 156
5. Weststadt, Stadt	30 383	13 412	15 273	13 013	52	7 874	13 891	79	4 815	1 821	12 070
1. Weststadt, HO	24 255	10 581	12 113	10 446	41	6 355	11 238	34	3 958	1 585	9 653
2. Hardtwaldsiedlung, Hsr	3 385	1 526	1 905	1 315	6	449	1 312	8	319	127	1 185
3. Flugplatz-Siedlung, Hsr	2 665	1 227	1 254	1 184	5	1 070	1 263	37	538	109	1 154
4. Amerikanische Siedlung, Hsr	78	78	1	68	-	-	78	-	-	-	78
6. Mühlburg, Stadt	28 904	13 467	14 266	12 777	42	10 887	13 553	65	6 444	1 393	12 160
1. Mühlburg, HO	14 163	6 376	6 980	6 319	24	4 395	6 743	43	2 790	749	5 994
2. Albsiedlung, Hsr	2 117	1 004	1 027	939	-	824	943	1	463	95	848
3. Weingärten-Siedlung, Hsr	3 806	1 826	1 650	1 926	7	1 800	1 900	8	1 112	234	1 666
4. Rheinhafengebiet, Hsr	549	370	232	296	-	233	258	-	163	26	232
5. Mühlburger-Feld- Siedlung, Hsr	3 536	1 620	1 704	1 552	5	1 115	1 653	5	657	129	1 524
6. Siemens-Siedlung, Hsr	3 664	1 760	2 107	1 306	6	2 038	1 570	7	999	132	1 438
7. Lange Richtstatt, Hsr	1 069	511	566	439	-	482	486	1	260	28	458
7. Oststadt, Stadt	20 139	9 273	9 769	9 091	57	5 830	8 950	51	3 643	875	8 075
8. Grünwinkel, Stadt	7 161	3 479	2 786	4 038	19	3 209	3 304	13	1 856	242	3 062
1. Grünwinkel, HO	3 485	1 660	1 328	2 045	5	1 589	1 663	3	949	143	1 520
2. Stadtrandsiedlung I, Hsr	949	473	432	451	3	435	431	3	253	15	416
3. Stadtrandsiedlung II, Hsr	2 727	1 346	1 026	1 542	11	1 175	1 210	7	654	84	1 126
9. Daxlanden, Stadt	9 565	4 668	3 132	5 901	79	4 381	4 387	61	2 426	442	3 945
1. Daxlanden, HO	6 773	3 301	1 864	4 577	72	3 110	3 182	56	1 781	358	2 803
2. Rheinstrandsiedlung, Hsr	2 792	1 367	1 268	1 324	7	1 271	1 225	5	645	83	1 142
10. Knielingen, Stadt	7 990	4 075	5 466	2 021	130	3 704	4 127	163	2 204	435	3 692
1. Knielingen, HO	7 864	4 011	5 401	1 970	124	3 625	4 066	159	2 171	426	3 640
2. Maxau, Hsr	126	64	85	51	6	79	61	4	33	9	52
11. Beiertheim-Bulach, Stadt	7 721	3 624	2 640	4 706	111	2 512	3 555	83	1 489	520	3 035
1. Beiertheim, HO	4 383	2 037	1 631	2 481	19	1 277	1 997	18	781	324	1 673
2. Beiertheimer Feld, Hsr	36	20	9	25	6	5	14	6	4	6	8
3. Bulach, HO	3 234	1 547	976	2 156	62	1 223	1 508	49	698	188	1 320
4. Gut Scheibenhart, Hf	68	20	24	44	24	7	36	10	6	2	34
12. Weiherfeld-Dammerstock, Stadt	7 270	3 336	3 601	3 199	18	1 634	3 136	10	939	358	2 778
1. Weiherfeld, HO	3 778	1 718	1 722	1 792	14	894	1 839	7	500	206	1 433
2. Dammerstock, HO	3 492	1 618	1 879	1 407	4	740	1 497	3	439	152	1 345

Gemeinde Höhenlage/Fläche Stadtbezirk Stadtteil Wohnplatz	Wohnbevölkerung						Erwerbspersonen				
	ins- gesamt	männ- lich	Religions- zugehörigkeit		Überwiegender Lebensunterhalt des Ernährers durch		ins- gesamt	im Wirtschafts- bereich		nach der Stellung im Beruf	
			evan- gelisch	römisch- katho- lisch	Land- u. Forst- wirtschaft	Produ- zierendes Gewerbe		Land- u. Forst- wirtschaft	Produ- zierendes Gewerbe	Selbständ. u. Mithelf. Familien- angeh.	Ab- hängige
	1	2	3	4	5	6	7	8	9	10	11
13. Rüppurr, Stadtt	10 063	4 447	5 838	3 695	127	2 411	4 402	114	1 355	612	3 790
1. Rüppurr, HO	5 225	2 232	3 215	1 744	107	1 367	2 430	90	781	412	2 018
2. Gartenstadt, Hsr	3 297	1 470	1 738	1 388	15	677	1 337	15	377	89	1 248
3. Märchenring, Hsr	517	249	292	179	—	126	211	—	57	53	158
4. Gagfah-Siedlung, Hsr	1 024	496	593	384	5	241	424	9	130	58	366
14. Rintheim, Stadtt	6 489	3 066	3 857	2 273	37	2 211	2 927	40	1 221	252	2 675
1. Rintheim, HO	2 864	1 351	1 928	793	20	947	1 300	27	556	157	1 143
2. Rintheimer-Feld- Siedlung, Hsr	3 625	1 715	1 929	1 480	17	1 264	1 627	13	665	95	1 532
15. Hagsfeld, Stadtt	4 201	2 059	2 930	1 053	90	1 973	1 924	86	1 044	240	1 684
16. Waldstadt, Stadtt	6 559	3 356	3 613	2 433	11	2 470	2 672	11	1 223	221	2 451
17. Durlach mit Aue, Stadtt ..	28 233	13 418	17 092	9 537	502	11 142	13 355	555	6 514	1 895	11 460
1. Durlach, HO	19 807	9 354	11 782	6 868	223	7 275	9 305	258	4 316	1 374	7 931
2. Dornwaldsiedlung, Hsr ...	1 144	538	678	419	—	357	532	2	220	37	495
3. Aue, HO	5 659	2 719	3 774	1 594	224	2 694	2 751	256	1 495	445	2 306
4. Killisfeld-Siedlung, Hsr ..	847	417	463	342	8	473	393	7	277	21	372
5. Augustenberg, Hsr	61	35	30	27	13	4	33	13	2	—	33
6. Elfmorgenbruch, Baracken, Hsr	552	267	276	234	7	291	235	3	158	6	229
7. Lamprechtshof, Hf	24	13	24	—	17	—	17	11	—	3	14
8. Oberwald, Hsr	47	43	7	39	—	40	43	—	40	1	42
9. Thomashof, Hf u Hsr ¹⁾ ..	92	32	78	14	10	8	46	5	6	8	38

¹⁾ Dieser Wohnplatz erstreckt sich auch auf die Gemeinde Stupferich, Landkreis Karlsruhe.

2. Stadtkreis Heidelberg

Fläche: 9427 ha

Wohnbevölkerung: 125 264, dar. männlich 56 297 — evangelisch 73 162 — römisch-katholisch 45 144

Wohnplätze: 29, nämlich 8 HO — 3 Stadt — 2 W — 13 Hsr — 3 Hf

Gerichte und Behörden

Landgericht Heidelberg
 Amtsgericht Heidelberg
 Arbeitsgericht Heidelberg
 Sozialgericht Mannheim
 Notariat Heidelberg I — VI
 Arbeitsamt Heidelberg
 Eichamt Mannheim
 Finanzamt Heidelberg
 Flurbereinigungsamt Heidelberg
 Forstamt Heidelberg (Stadt)
 Gewerbeaufsichtsamt Mannheim
 Stadtschulamt Heidelberg
 Staatliche Polizeidirektion Heidelberg
 Landwirtschaftsamt Wiesloch mit Schule
 Regierungsveterinäramt Heidelberg I
 Staatliches Gesundheitsamt Heidelberg
 Staatliches Hochbauamt Heidelberg
 Staatliches Liegenschaftsamt Heidelberg
 Städtisches Grundstücks- und Vermessungsamt Heidelberg
 Straßenbauamt Heidelberg
 Versorgungsamt Heidelberg
 Wasserwirtschaftsamt Heidelberg
 Hauptzollamt Heidelberg
 Zollabfertigungsstelle beim Hauptzollamt Heidelberg
 Zollamt Heidelberg-Güterbahnhof
 Zollamt Heidelberg-Post

Kirchliche Stellen

Evangelisches Dekanat Heidelberg: Die Pfarreien von Heidelberg
 Katholisches Dekanat Heidelberg: Die Pfarreien von Heidelberg

Körperschaften des öffentlichen Rechts

Allgemeine Ortskrankenkasse Heidelberg
 Handwerkskammer Mannheim
 Industrie- und Handelskammer Heidelberg

Gemeinde Höhenlage, Fläche Stadtteil Wohnplatz	Wohnbevölkerung:						Erwerbspersonen				
	ins- gesamt	männ- lich	Religions- zugehörigkeit		Überwiegender Lebensunterhalt des Ernähmers durch		ins- gesamt	im Wirtschafts- bereich		nach der Stellung im Beruf	
			evan- gelisch	römisch- katho- lisch	Land- u. Forst- wirtschaft	Produ- zierendes Gewerbe		Land- u. Forst- wirtschaft	Produ- zierendes Gewerbe	Selbständ. u. Mithelf. Familien- angeh.	Ab- hängige
	1	2	3	4	5	6	7	8	9	10	11
Heidelberg, Stadt 114 m, 9 427 ha	125 264	56 297	73 162	45 144	1 786	36 574	56 690	1 622	21 698	8 435	48 255
1. Altstadt, Stadt	17 384	7 838	9 687	6 685	63	4 266	8 094	51	2 731	1 356	6 738
1. Altstadt, HO	17 185	7 770	9 558	6 621	56	4 258	7 958	44	2 726	1 340	6 618
2. Auf dem Königstuhl, Hsr	22	11	15	6	—	—	12	—	—	3	9
3. Kohlhof, Hsr	110	22	74	32	5	7	85	5	4	10	75
4. Molkenkur, Hsr	29	18	15	14	2	1	18	1	1	2	16
5. Landessternwarte König- stuhl, Hsr	38	17	25	12	—	—	21	1	—	1	20
2. Bergheim, Stadt	8 489	3 563	4 470	3 460	19	2 371	4 351	24	1 494	425	3 926
3. Handschuhsheim, Stadt	16 125	7 132	10 132	5 083	622	4 183	7 066	654	2 400	1 480	5 586
4. Kirchheim, Stadt	11 641	5 588	7 779	3 491	431	4 627	5 427	338	2 659	784	4 643
1. Kirchheim, HO	11 431	5 485	7 599	3 468	295	4 591	5 292	236	2 638	692	4 600
2. Kurpfalz Hof-Bauernsied- lung und Hegenichhof, Hsr	56	28	50	2	50	3	42	39	1	35	7
3. Kirchheimer Mühle, Hsr	8	5	8	—	5	3	7	5	2	6	1
4. Neurott, Hfe	68	34	64	4	54	12	46	38	6	36	10
5. Pleikartsförsterhof, W	78	36	58	17	27	18	40	20	12	15	25
5. Neuenheim, Stadt	16 174	6 911	9 899	4 930	72	2 995	6 537	58	1 706	1 246	5 291
1. Neuenheim, HO	15 264	6 504	9 360	4 687	66	2 966	6 158	52	1 686	1 223	4 935
2. Auf dem Heiligenberg, Hsr	6	1	1	5	—	—	4	—	—	3	1
3. Neues Universitäts-Gebiet, Hsr	904	406	538	238	6	29	375	6	20	20	355
6. Pfaffengrund, Stadt	12 259	6 044	6 609	5 155	45	5 436	5 682	35	3 315	352	5 330
1. Pfaffengrund, HO	11 025	5 359	6 016	4 549	42	4 658	5 068	32	2 848	319	4 749
2. Industriegelände, Hsr	1 102	628	511	562	3	719	555	3	431	29	526
3. Siedlung am Staatsbahnhof Heidelberg-Wieblingen, Hsr	132	57	82	44	—	59	59	—	36	4	55
7. Rohrbach, Stadt	9 929	4 532	6 099	3 446	160	3 474	4 688	190	1 997	651	4 037
1. Rohrbach, HO	9 827	4 480	6 040	3 404	145	3 447	4 637	176	1 980	646	3 991
2. Bierhelderhof, Hf	16	7	13	3	4	—	11	3	1	2	9
3. Boxberg - im Emmerts- grund, Hsr	86	45	46	39	11	27	40	11	16	3	37
8. Schlierbach, Stadt	3 510	1 519	2 046	1 278	38	853	1 591	27	447	221	1 370
1. Schlierbach, HO	3 125	1 420	1 931	1 011	38	849	1 329	27	443	221	1 108
2. Kümmlbacherhof, Hsr	36	7	31	4	—	—	36	—	—	—	36
3. Orthopädische Anstalt, Hsr	349	92	84	263	—	4	226	—	4	—	226
9. Südstadt, Stadt	4 012	1 723	2 319	1 384	14	889	1 767	9	474	312	1 455
10. Weststadt, Stadt	16 518	7 130	8 695	6 812	47	3 669	7 271	40	2 285	1 178	6 093
1. Weststadt, HO	16 425	7 124	8 650	6 769	47	3 667	7 183	40	2 283	1 178	6 005
2. Speyererhof, Krankenhaus, Hf	93	6	45	43	—	2	88	—	2	—	88
11. Wieblingen, Stadt	9 223	4 317	5 427	3 420	275	3 811	4 216	196	2 190	430	3 786
1. Wieblingen, HO	9 085	4 238	5 303	3 392	185	3 774	4 131	143	2 172	408	3 723
2. Grenzhof, W	158	79	124	28	90	37	85	53	18	22	63

3. Stadtkreis Mannheim

Fläche: 14495 ha

Wohnbevölkerung: 313 890, dar. männlich 148 811 – evangelisch 159 675 – römisch-katholisch 130 910

Wohnplätze: 41 Stadtbez.

Gerichte und Behörden

Landgericht Mannheim

Amtsgericht Mannheim

Arbeitsgericht Mannheim

Sozialgericht Mannheim

Notariat Mannheim I – VII

Arbeitsamt Mannheim

Eichamt Mannheim

Finanzamt Mannheim-Stadt

Finanzamt Mannheim-Neckarstadt

Flurbereinigungsamt Heidelberg

Forstamt Heidelberg (Staat)

Gewerbeaufsichtsamt Mannheim

Stadtschulamt Mannheim

Polizeipräsidium der Stadt Mannheim

Landwirtschaftsamt Ladenburg mit Schule.

Regierungsveterinärrat Mannheim I: Stadtkreis Mannheim, ausgenommen die Stadtbezirke Friedrichsfeld, Käferthal, Neckarau, Rheinau, Sandhofen, Seckenheim, Waldhof

Regierungsveterinärrat Mannheim II: Stadtbezirke Friedrichsfeld, Käferthal, Neckarau, Rheinau, Sandhofen, Seckenheim, Waldhof

Staatliches Gesundheitsamt Mannheim

Staatliches Hochbauamt Mannheim

Staatliches Liegenschaftsamt Heidelberg

Städtisches Vermessungs- und Liegenschaftsamt Mannheim

Straßenbauamt Heidelberg

Versorgungsamt Heidelberg

Wasserwirtschaftsamt Heidelberg

Hauptzollamt Mannheim

Zollabfertigungsstelle beim Hauptzollamt Mannheim

Zollamt Mannheim-Güterbahnhof

Zollamt Mannheim-Industrieafen

Zollamt Mannheim-Post

Zollamt Mannheim-Rhein

Zollamt Mannheim-Rheinau

Kirchliche Stellen

Evangelisches Dekanat Mannheim: Die Pfarreien von Mannheim

Katholisches Stadtdekanat Mannheim: Die Pfarreien von Mannheim

Körperschaften des öffentlichen Rechts

Allgemeine Ortskrankenkasse Mannheim

Handwerkskammer Mannheim

Industrie- und Handelskammer Mannheim

Gemeinde Höhenlage/Fläche Stadtbezirk Bezirksteil	Wohnbevölkerung						Erwerbspersonen				
	ins- gesamt	männ- lich	Religions- zugehörigkeit		Überwiegender Lebensunterhalt des Ernährers durch		ins- gesamt	im Wirtschafts- bereich		nach der Stellung im Beruf	
			evan- gelisch	römisch- katho- lisch	Land- u. Forst- wirtschaft	Produ- zierendes Gewerbe		Land- u. Forst- wirtschaft	Produ- zierendes Gewerbe	Selbständ. u. Mithelf. Familien- angeh.	Ab- hängige
1	2	3	4	5	6	7	8	9	10	11	
Mannheim, Stadt											
97 m, 14 495 ha	313 890	148 811	159 675	130 910	2 077	142 299	156 037	1 676	82 540	17 371	138 666
1. Innenstadt, Stadtbezirk	28 305	12 815	14 310	11 689	47	9 874	15 059	39	6 293	2 433	12 626
1. Westliche Oberstadt, Bezirksteil	4 154	1 774	1 861	1 961	14	1 285	2 245	11	851	290	1 955
2. Westliche Unterstadt, Bezirksteil	11 043	5 067	5 591	4 614	18	4 253	5 630	16	2 639	811	4 819
3. Östliche Oberstadt, Bezirksteil	4 385	1 983	2 389	1 591	5	1 177	2 254	5	711	491	1 763
4. Östliche Unterstadt, Bezirksteil	8 723	3 991	4 469	3 523	10	3 149	4 930	7	2 092	841	4 089
2. Jungbusch-Mühlau, Stadtbezirk	7 224	3 446	3 548	3 148	8	2 703	3 676	5	1 643	347	3 329
3. Schwetzingenstadt, Stadtbezirk	13 069	6 060	6 705	5 421	12	4 861	6 863	13	3 004	898	5 965
4. Oststadt, Stadtbezirk	16 284	7 149	8 909	5 929	12	5 111	8 330	10	2 893	1 511	6 819
5. Neckarstadt-West, Stadtbezirk	25 311	12 255	12 339	10 622	47	12 220	13 140	29	7 561	1 171	11 969
6. Neckarstadt-Ost, Stadtbezirk	33 554	15 789	16 926	13 928	139	13 899	17 278	116	8 588	1 484	15 794
1. Neckarstadt-Ost i. e. S., Bezirksteil	25 364	11 968	12 786	10 569	108	10 185	12 824	93	6 424	1 229	11 595
2. Wohlgelegen, Bezirksteil ..	8 190	3 821	4 140	3 359	31	3 714	4 454	23	2 164	255	4 199
7. Waldhof, Stadtbezirk	16 649	8 158	7 868	7 260	34	10 067	8 020	23	5 525	606	7 414
1. Waldhof i. e. S., Bezirksteil	8 036	3 929	3 796	3 506	5	5 248	4 007	4	2 911	257	3 750
2. Luzenberg, Bezirksteil ...	4 381	2 165	1 935	2 037	7	2 516	2 252	3	1 517	196	2 056
3. Speckweggebiet westlich der Hessischen Straße, Bezirksteil	4 232	2 064	2 137	1 717	22	2 303	1 761	16	1 097	153	1 608
8. Gartenstadt, Stadtbezirk ..	10 514	5 022	5 192	4 144	31	5 787	4 983	83	3 141	396	4 587
9. Sandhofen, Stadtbezirk	15 458	7 314	7 874	6 542	560	8 446	7 511	440	4 772	911	6 600
1. Sandhofen i. e. S., Bezirksteil	13 949	6 587	7 068	5 962	279	7 829	6 738	252	4 417	745	5 993
2. Scharhof, Bezirksteil	552	267	335	169	127	242	286	90	134	83	203
3. Kirschgartshausen, Bezirksteil	98	55	47	44	76	10	59	42	8	12	47
4. Blumenau, Sandtorf, Bezirksteil	859	405	424	367	78	365	428	56	213	71	357
10. Schönnau, Stadtbezirk	15 298	7 573	7 617	6 639	29	8 600	6 972	19	4 359	236	6 736
11. Feudenheim, Stadtbezirk ..	15 951	7 426	8 994	5 973	146	6 384	7 511	116	3 637	1 188	6 323
12. Wallstadt, Stadtbezirk	4 004	1 948	2 060	1 822	160	2 229	2 003	125	1 256	239	1 764
1. Wallstadt i. e. S., Bezirksteil	3 911	1 897	2 010	1 779	99	2 217	1 948	84	1 249	236	1 712
2. Straßenheim, Bezirksteil ..	93	51	50	43	61	12	55	41	7	3	52
13. Käfertal, Stadtbezirk	21 002	10 258	10 484	8 760	170	10 542	10 521	143	6 114	1 032	9 489
1. Käfertal i. e. S., Bezirksteil	10 088	4 852	4 949	4 407	133	4 833	5 053	107	2 762	595	4 458
2. Käfertal-Süd, Bezirksteil ..	6 952	3 378	3 524	2 795	22	3 457	3 490	19	2 044	304	3 186
3. Sonnenschein-Siedlung, Bezirksteil	1 901	963	1 003	721	6	1 043	917	7	597	61	856

Gemeinde Höhenlage/Fläche Stadtbezirk Bezirksteil	Wohnbevölkerung						Erwerbspersonen				
	ins- gesamt	männ- lich	Religions- zugehörigkeit		Überwiegender Lebensunterhalt des Ernährers durch		ins- gesamt	im Wirtschafts- bereich		nach der Stellung im Beruf	
			evan- gelisch	römisch- katholi- sch	Land- u. Forst- wirtschaft	Produ- zierendes Gewerbe		Land- u. Forst- wirtschaft	Produ- zierendes Gewerbe	Selbständ. o. Mithelf. Familien- angeh.	Ab- hängige
	1	2	3	4	5	6	7	8	9	10	11
4. Vogelstang-Siedlung, Bezirksteil	215	127	110	84	—	99	138	2	83	18	120
5. Speckweggebiet östlich der Hessischen Straße, Bezirksteil	1 846	938	898	753	9	1 110	923	8	628	54	869
14. Seckenheim, Stadtbezirk ...	10 474	5 026	5 351	4 759	367	4 612	4 872	270	2 510	731	4 141
1. Seckenheim i. e. S., Bezirksteil	8 754	4 177	4 552	3 920	352	3 946	4 053	261	2 131	681	3 372
2. Hochstätt, Bezirksteil	639	324	308	309	—	161	312	—	105	16	296
3. Suebenheim, Bezirksteil .	1 081	525	491	530	15	505	507	9	274	34	473
15. Friedrichsfeld, Stadtbezirk	6 337	3 128	3 233	2 822	78	3 366	3 181	69	1 972	360	2 821
1. Friedrichsfeld i. e. S., Bezirksteil	5 725	2 824	2 920	2 570	78	3 047	2 909	67	1 794	345	2 564
2. Alteichwald-Siedlung, Bezirksteil	612	304	313	252	—	319	272	2	178	15	257
16. Lindenhof, Stadtbezirk	17 332	7 899	9 681	6 387	25	6 629	8 410	18	3 658	909	7 501
17. Almenhof, Stadtbezirk	10 517	4 970	5 471	4 349	12	3 989	4 963	11	2 326	562	4 401
18. Niederfeld, Stadtbezirk	1 045	474	600	365	6	384	471	3	197	104	367
19. Neckarau, Stadtbezirk	19 261	9 118	9 259	8 933	69	9 329	9 488	65	5 599	1 120	8 368
20. Rheinau, Stadtbezirk	20 512	10 083	9 930	9 415	82	11 374	9 884	48	6 476	666	9 218
1. Rheinau i. e. S., Bezirksteil	10 215	4 963	4 964	4 689	39	5 571	5 057	23	3 258	340	4 717
2. Rheinau-Süd, Bezirksteil .	2 960	1 487	1 547	1 236	3	1 915	1 371	2	1 029	39	1 332
3. Pfingsberg, Bezirksteil ..	3 399	1 632	1 680	1 525	22	1 597	1 520	13	856	131	1 389
4. Casterfeld, Bezirksteil	3 938	2 001	1 739	1 965	18	2 291	1 936	10	1 333	156	1 780
21. Neuostheim, Stadtbezirk ...	4 647	2 336	2 653	1 628	29	1 367	2 357	20	725	413	1 944
22. Neuhermsheim, Stadtbezirk	1 142	564	671	375	14	526	544	11	291	54	490

4. Stadtkreis Pforzheim

Fläche: 5562 ha

Wohnbevölkerung: 82524, dar. männlich 37835 – evangelisch 55363 – römisch-katholisch 21693

Wohnplätze: 10 Stadt

Gerichte und Behörden

Landgericht Karlsruhe
 Amtsgericht Pforzheim
 Arbeitsgericht Pforzheim
 Sozialgericht Karlsruhe
 Notariat Pforzheim I–III und V
 Arbeitsamt Pforzheim
 Eichamt Karlsruhe (Nebeneichamt Pforzheim)
 Finanzamt Pforzheim
 Flurbereinigungsamt Karlsruhe
 Forstamt Pforzheim
 Gewerbeaufsichtsamt Karlsruhe
 Stadtschulamt Pforzheim

Staatliche Polizeidirektion Pforzheim
 Landwirtschaftsamt Pforzheim mit Schule
 Regierungsveterinäramt Pforzheim
 Staatliches Gesundheitsamt Pforzheim
 Staatliches Hochbauamt Pforzheim
 Staatliches Liegenschaftsamt Karlsruhe
 Städtisches Vermessungsamt Pforzheim
 Straßenbauamt Karlsruhe
 Versorgungsamt Karlsruhe
 Wasserwirtschaftsamt Karlsruhe
 Hauptzollamt Karlsruhe
 Zollamt Pforzheim

Kirchliche Stellen

Evangelisches Dekanat Pforzheim-Stadt: Die Pfarreien von Pforzheim

Katholisches Dekanat Pforzheim: Die Pfarreien von Pforzheim

Körperschaften des öffentlichen Rechts

Allgemeine Ortskrankenkasse Pforzheim Handwerkskammer Karlsruhe Industrie- und Handelskammer Pforzheim

Gemeinde Höhenlage/Fläche Stadtteil	Wohnbevölkerung						Erwerbspersonen				
	ins- gesamt	männ- lich	Religions- zugehörigkeit		Überwiegender Lebensunterhalt des Ernährers durch		ins- gesamt	im Wirtschafts- bereich		nach der Stellung im Beruf	
			evan- gelisch	römisch- katholisch	Land- u. Forst- wirtschaft	Produ- zierendes Gewerbe		Land- u. Forst- wirtschaft	Produ- zierendes Gewerbe	Selbständ. u. Mithelf. Familien- angeh.	Ab- hängige
	1	2	3	4	5	6	7	8	9	10	11
Pforzheim, Stadt											
273 m, 5 562 ha	82 524	37 835	55 363	21 693	736	42 324	44 565	615	27 536	6 237	38 328
1. Oststadt, Stadt	8 876	4 175	5 798	2 582	97	4 843	4 734	68	3 093	387	4 347
2. Innenstadt, Stadt	2 932	1 451	1 815	891	7	1 095	1 786	6	778	370	1 416
3. Weststadt, Stadt	7 428	3 358	4 693	2 238	20	3 911	4 144	18	2 578	497	3 647
4. Südweststadt, Stadt	12 893	5 702	8 540	3 504	32	6 446	6 875	65	4 086	1 225	5 650
5. Au, Stadt	5 074	2 354	3 212	1 563	10	2 763	2 760	4	1 765	259	2 501
6. Südoststadt, Stadt	2 417	1 078	1 629	631	14	1 102	1 174	17	642	228	946
7. Buckenberg und Hagenschieß, Stadt	3 837	1 842	2 434	1 201	97	1 854	2 164	61	1 276	213	1 951
8. Nordstadt, Stadt	21 705	9 850	14 388	5 742	307	10 764	11 615	247	6 936	1 822	9 793
9. Brötzingen, Stadt	12 454	5 783	8 994	2 514	131	6 740	6 668	104	4 503	807	5 861
10. Dillweißenstein, Stadt	4 908	2 242	3 860	827	21	2 806	2 645	25	1 879	429	2 216

5. Landkreis Bruchsal

Fläche: 45550 ha

Wohnbevölkerung: 119009, dar. männlich 56675 — evangelisch 24800 — römisch-katholisch 92511

Gemeinden: 38, dar. 6 Städte sowie 9 Gemeinden mit MG

Wohnplätze: 93, nämlich 8 HO — 32 D, dar. 29 mit Pf — 1 W Z u. — 10 Hf — 3 Hfe — 25 Hs — 16 Hsr

Gerichte und Behörden

Landgericht Karlsruhe

Amtsgericht Bretten: Bahnbrücken, Gochsheim, Gondelsheim, Münzesheim, Neibsheim, Oberacker

Amtsgericht Bruchsal: Bruchsal, Büchenau, Forst, Hambrücken, Heidelberg, Helmsheim, Karlsdorf, Kronau, Langenbrücken, Menzingen, Mingolsheim, Neuenbürg, Neuthard, Obergrombach, Oberöwisheim, Odenheim, Östringen, Stettfeld, Ubstadt, Untergrombach, Unteröwisheim, Weiher, Zeutern

Amtsgericht Philippsburg: Huttenheim, Kirrlach, Neudorf, Oberhausen, Philippsburg, Rheinhausen, Rheinsheim, Waghäusel, Wiesental

Arbeitsgericht Karlsruhe: sämtliche Gemeinden, ausgenommen Bahnbrücken, Gochsheim, Gondelsheim, Münzesheim, Neibsheim, Oberacker

Arbeitsgericht Pforzheim: Bahnbrücken, Gochsheim, Gondelsheim, Münzesheim, Neibsheim, Oberacker

Sozialgericht Karlsruhe: sämtliche Gemeinden

Notariat Bretten: wie Amtsgerichtsbezirk Bretten

Notariat Bruchsal: wie Amtsgerichtsbezirk Bruchsal

Notariat Philippsburg: wie Amtsgerichtsbezirk Philippsburg

Arbeitsamt Karlsruhe

Nebenstelle Bruchsal: sämtliche Gemeinden ohne die Gemeinden der Nebenstelle Wiesental

Nebenstelle Wiesental: Hambrücken, Huttenheim, Kirrlach, Neudorf, Oberhausen, Philippsburg, Rheinhausen, Rheinsheim, Waghäusel, Wiesental

Eichamt Karlsruhe: sämtliche Gemeinden

Finanzamt Bruchsal: sämtliche Gemeinden

Flurbereinigungsamt Heidelberg: Kirrlach, Kronau, Langenbrücken, Mingolsheim, Stettfeld, Zeutern

Flurbereinigungsamt Karlsruhe: Bruchsal, Büchenau, Forst, Gondelsheim, Hambrücken, Heidelberg, Helmsheim, Huttenheim, Karlsdorf, Münzesheim, Neibsheim, Neudorf, Neuenbürg, Neuthard, Oberacker, Obergrombach, Oberhausen, Oberöwisheim, Philippsburg, Rheinhausen, Rheinsheim, Ubstadt, Untergrombach, Unteröwisheim, Waghäusel, Weiher, Wiesental

Flurbereinigungsamt Sinsheim: Bahnbrücken, Gochsheim, Menzingen, Odenheim, Östringen

Forstamt Bretten: Gondelsheim, Heidelberg, Helmsheim, Neibsheim

Forstamt Bruchsal: Bruchsal

Forstamt Eppingen: Bahnbrücken

Forstamt Graben (Sitz in Bruchsal): Obergrombach, Untergrombach

Forstamt Odenheim: Gochsheim, Langenbrücken, Menzingen, Mingolsheim, Münzesheim, Oberacker, Oberöwisheim, Odenheim, Östringen, Stettfeld, Ubstadt, Unteröwisheim, Zeutern

Forstamt Philippsburg: Huttenheim, Kronau, Oberhausen, Philippsburg, Rheinhausen, Rheinsheim, Wiesental

Gewerbeaufsichtsamt Karlsruhe: sämtliche Gemeinden

Kreisschulamt Bruchsal: sämtliche Gemeinden

Landespolizei-Kreiskommissariat Bruchsal: sämtliche Gemeinden

Landwirtschaftsamt Bruchsal mit Schule: wie Amtsgerichtsbezirke Bretten und Bruchsal

Landwirtschaftliche Beratungsstelle Graben: wie Amtsgerichtsbezirk Philippsburg

Regierungsveterinäramt Bruchsal: sämtliche Gemeinden

Staatliches Gesundheitsamt Bruchsal: sämtliche Gemeinden

Staatliches Hochbauamt Bruchsal: sämtliche Gemeinden

Staatliches Liegenschaftsamt Bruchsal: sämtliche Gemeinden

Städtisches Vermessungsamt Bruchsal: Bruchsal

Staatliches Vermessungsamt Bruchsal: sämtliche Gemeinden, ausgenommen Bruchsal

Straßenbauamt Karlsruhe: sämtliche Gemeinden

Versorgungsamt Karlsruhe: sämtliche Gemeinden

Wasserwirtschaftsamt Heidelberg: Bahnbrücken, Forst, Gochsheim, Hambrücken, Kirrlach, Kronau, Langenbrücken, Menzingen, Mingolsheim, Münzesheim, Neuenbürg, Oberacker, Oberhausen, Oberöwisheim, Odenheim, Östringen, Rheinhausen, Stettfeld, Ubstadt, Unteröwisheim, Waghäusel, Weiher, Wiesental, Zeutern

Wasserwirtschaftsamt Karlsruhe: Bruchsal, Büchenau, Gondelsheim, Heildelsheim, Helmsheim, Huttenheim, Karlsdorf, Neiblsheim, Neudorf, Neuthard, Obergrombach, Philippsburg, Rheinsheim, Untergrombach

Hauptzollamt Karlsruhe

Zollamt Bruchsal: sämtliche Gemeinden

Kirchliche Stellen

Evangelisches Dekanat Bretten: Die Pfarreien von Bruchsal, Gochsheim, Gondelsheim, Heildelsheim, Menzingen, Münzesheim, Oberacker, Oberöwisheim, Unteröwisheim

Evangelisches Dekanat Karlsruhe-Land: Die Pfarrei von Philippsburg

Evangelisches Dekanat Oberheidelberg: Die Pfarrei von Langenbrücken

Katholisches Dekanat Bretten: Die Pfarrei von Neiblsheim

Katholisches Dekanat Bruchsal: Die Pfarreien von Bruchsal, Büchenau, Forst, Heildelsheim, Helmsheim, Karlsdorf, Kronau, Langenbrücken, Mingolsheim, Münzesheim, Neuthard, Obergrombach, Oberöwisheim, Odenheim, Östringen, Stettfeld, Ubstadt, Untergrombach, Weiher, Zeutern

Katholisches Dekanat Philippsburg: Die Pfarreien von Hämbrücken, Huttenheim, Kirrlach, Neudorf, Oberhausen, Philippsburg, Rheinhausen, Rheinsheim, Wiesental

Körperschaften des öffentlichen Rechts

Allgemeine Ortskrankenkasse Bruchsal: sämtliche Gemeinden

Handwerkskammer Karlsruhe: sämtliche Gemeinden

Industrie- und Handelskammer Karlsruhe: sämtliche Gemeinden

Gemeinde Höhenlage/Fläche Wohnplatz	Wohnbevölkerung						Erwerbspersonen				
	ins- gesamt	männ- lich	Religions- zugehörigkeit		Überwiegender Lebensunterhalt des Ernährers durch		ins- gesamt	im Wirtschafts- bereich		nach der Stellung im Beruf	
			evan- gelisch	römisch- kathö- lisch	Land- u. Forst- wirtschaft	Produ- zierendes Gewerbe		Land- u. Forst- wirtschaft	Produ- zierendes Gewerbe	Selbständ. u. Mithelf. Familien- angeh.	Ab- hängige
1	2	3	4	5	6	7	8	9	10	11	
1. Bahnbrücken, D											
192 m, 357 ha	462	231	412	40	215	121	300	202	72	208	92
2. Bruchsal, Stadt¹⁾											
114 m, 4 416 ha	22 578	10 850	7 680	14 137	350	9 903	10 812	479	5 968	1 725	9 087
1. Bruchsal, HO	21 314	10 232	7 314	13 296	247	9 209	10 194	400	5 563	1 646	8 548
2. Alter Unteröwisheimer											
Weg, Hs	14	8	1	13	—	6	8	—	5	—	8
3. Arzet, Hs	7	4	5	2	—	—	2	—	—	—	2
4. Benzengasse, Hsr	10	4	1	9	—	3	5	2	2	2	3
5. Hanfröste, Hs	5	2	—	5	1	—	2	1	—	1	1
6. Herrenbühl, Hs	6	3	1	5	—	—	3	—	—	—	3
7. Hühnerfarm Reich, Hs ..	11	5	4	5	6	5	6	3	3	3	3
8. Kleines Feld, Hsr	7	3	3	4	1	2	4	2	2	2	2
9. Langental, W	59	32	16	43	45	4	33	27	3	26	7
10. Lohnwiesen, Hsr	8	4	—	8	—	8	5	—	5	—	5
11. Ölmühle, Hs	7	3	7	—	4	1	4	2	2	1	3
12. Rohrbacher Hof, Hfe	29	15	21	8	22	1	23	17	1	5	18
13. Schwallenberg, Hs	12	7	5	4	—	3	4	—	1	2	2
14. Schweinsgrube, Hs	5	1	—	5	—	3	3	—	3	—	3
15. Siedlung Büchenauer											
Wald, Hsr	1 021	495	280	690	10	635	481	12	364	23	458
16. Silberheide, Hsr	16	8	7	9	1	8	9	3	5	3	6
17. Steinbruch, Untergrom- bacher Landstr., Hs											
8	2	1	7	—	4	5	2	1	3	2	
18. Ubstadter Brücke, Hs ...	5	3	3	1	—	2	2	—	2	—	2
19. Unterer Pfütger, Hsr	22	11	8	14	8	8	13	5	5	6	7
20. Unteröwisheimer Weg, Hs	4	3	—	4	2	1	4	2	1	2	2
3. Büchenau, D (Pf)											
115 m, 567 ha	1 075	510	49	1 013	227	426	596	212	250	252	344
4. Forst, D (Pf)											
113 m, 1 147 ha	4 200	1 960	310	3 855	244	2 287	2 326	413	1 336	624	1 702
5. Gochsheim, Stadt											
173 m, 1 267 ha	1 490	746	1 212	258	392	742	923	407	423	477	446
6. Gondelsheim											
153 m, 1 483 ha	1 704	813	1 190	457	304	775	866	265	430	307	559
1. Gondelsheim, D (Pf) ..	1 649	786	1 155	437	267	768	834	241	424	303	531
2. Bonartshäuser Hof											
(Alter Hof), Hf	25	12	21	4	24	—	16	16	—	3	13
3. Erdbeerhof (Neuer Hof), Hf											
14	8	14	—	13	1	8	8	1	1	1	8
7. Hambrücken, D (Pf)											
108 m, 1 125 ha	3 009	1 426	74	2 930	386	1 714	1 792	559	1 035	616	1 176

¹⁾ Große Kreisstadt.

Gemeinde Höhenlage/Fläche Wohnplatz	Wohnbevölkerung						Erwerbspersonen				
	ins- gesamt	männ- lich	Religions- zugehörigkeit		Überwiegender Lebensunterhalt des Ernährers durch		ins- gesamt	im Wirtschafts- bereich		nach der Stellung im Beruf	
			evan- gelisch	römisch- katho- lisch	Land- u. Forst- wirtschaft	Produ- zierendes Gewerbe		Land- u. Forst- wirtschaft	Produ- zierendes Gewerbe	Selbständ. u. Mithelf. Familien- angeh.	Ab- hängige
	1	2	3	4	5	6	7	8	9	10	11
8. Heidelberg, Stadt											
138 m, 1 808 ha	2 937	1 378	2 185	693	394	1 411	1 607	419	827	547	1 060
1. Heidelberg, HO	2 907	1 361	2 176	684	378	1 407	1 592	407	824	539	1 053
2. Scheckenbronnerhof, Hf ..	16	10	13	2	9	3	8	7	1	4	4
3. Talmühle, Hf	4	2	1	2	3	—	2	2	—	2	—
9. Helmsheim, D (Pf)											
159 m, 713 ha	1 321	610	630	677	247	614	772	295	347	343	429
10. Huttenheim											
106 m, 1 789 ha	1 873	862	103	1 742	221	939	966	248	512	310	656
1. Huttenheim, D (Pf) ...	1 871	861	103	1 740	220	938	964	247	511	309	655
2. Insel Elisabethenwörth, Hs	2	1	:	:	:	:	:	:	:	:	:
11. Karlsdorf											
111 m, 672 ha	3 168	1 453	222	2 929	142	1 681	1 699	242	1 041	371	1 328
1. Karlsdorf, D (Pf)	3 123	1 436	221	2 885	140	1 650	1 674	238	1 023	367	1 307
2. Stadtwald-Siedlung, Hsr ..	45	17	1	44	2	31	25	4	18	4	21
12. Kirrlach, D (Pf)											
105 m, 1 938 ha	7 082	3 384	296	6 756	223	4 130	3 815	558	2 460	875	2 940
13. Kronau, D (Pf)											
109 m, 1 091 ha	3 719	1 777	121	3 570	200	2 188	2 007	314	1 335	458	1 549
14. Langenbrücken, D (Pf), MG											
119 m, 1 338 ha	2 821	1 334	449	2 351	251	1 434	1 584	342	896	479	1 105
15. Menzingen, MG											
177 m, 1 570 ha	1 673	776	1 327	324	325	789	983	361	478	444	549
1. Menzingen, D (Pf)	1 661	768	1 319	320	322	782	983	357	472	440	543
2. Waldmühle, Hs	12	8	8	4	3	7	10	4	6	4	6
16. Mingolsheim, MG											
122 m, 1 071 ha	3 626	1 750	426	3 148	230	1 774	1 888	288	1 071	472	1 416
1. Mingolsheim, D (Pf) ..	3 264	1 531	320	2 900	164	1 698	1 722	234	997	450	1 272
2. Bruchhöfe, Hfe	36	16	—	35	32	—	20	20	—	20	—
3. Kislau, Landesflüchtlings- altersheim und Zweig- stelle der Landesstraf- anstalt Bruchsal, Hsr	302	190	101	194	33	66	131	33	67	—	131
4. Sägewerk Bender, Hs	7	4	4	3	—	5	3	—	2	—	3
5. Waldhaus, Hs	6	3	—	6	—	3	4	—	3	1	3
17. Münzesheim, D (Pf), MG											
143 m, 1 181 ha	1 573	763	1 278	288	348	831	911	340	466	407	504
18. Neibschheim, D (Pf)											
169 m, 985 ha	1 200	581	19	1 180	362	512	685	311	297	341	344

Gemeinde Höhenlage/Fläche Wohnplatz	Wohnbevölkerung						Erwerbspersonen				
	ins- gesamt	männ- lich	Religions- zugehörigkeit		Überwiegender Lebensunterhalt des Ernährers durch		ins- gesamt	im Wirtschafts- bereich		nach der Stellung im Beruf	
			evan- gelisch	römisch- katho- lisch	Land- u. Forst- wirtschaft	Produ- zierendes Gewerbe		Land- u. Forst- wirtschaft	Produ- zierendes Gewerbe	Selbständ. u. Mithelf. Familien- angeh.	Ab- hängige
	1	2	3	4	5	6	7	8	9	10	11
19. Neudorf											
109 m, 856 ha	3 715	1 756	247	3 441	172	1 905	1 872	247	1 129	399	1 473
1. Neudorf, D (Pf)	3 486	1 640	186	3 281	164	1 788	1 774	241	1 074	385	1 389
2. Graben-Neudorf, Bahn- station, Hsr	127	60	38	81	3	34	57	4	19	13	44
3. Johannisgrund, Hsr	102	56	23	79	5	83	41	2	36	1	40
20. Neuenbürg, D											
174 m, 256 ha	389	183	5	380	164	105	239	145	69	150	89
21. Neuthard, D (Pf)											
111 m, 725 ha	2 324	1 111	128	2 194	123	1 120	1 285	257	688	343	942
22. Oberacker, D (Pf)											
186 m, 423 ha	494	224	412	69	178	187	278	151	104	162	116
23. Obergrombach, Stadt											
166 m, 813 ha	1 703	794	87	1 616	329	790	953	326	447	377	576
24. Oberhausen, D (Pf)											
103 m, 1 193 ha	5 723	2 758	227	5 464	270	3 263	2 973	616	1 821	850	2 123
25. Oberöwisheim, D (Pf)											
156 m, 942 ha	1 437	670	819	607	301	719	800	283	419	355	445
26. Odenheim, MG											
163 m, 2 107 ha	3 261	1 551	253	3 001	388	1 804	1 865	463	1 122	609	1 256
1. Odenheim, D (Pf)	3 156	1 497	240	2 910	335	1 770	1 801	423	1 103	571	1 230
2. Felsnkeller, Hs	9	5	2	7	2	3	6	2	3	2	4
3. Holderbauerhof, Hf	3	2	-	3	1	-	1	1	-	1	-
4. Schindelberg (Bauern- höfe mit Kurhaus), Hfe ..	52	27	7	45	45	1	33	30	1	27	6
5. Untere Mühle, Hs	13	7	-	12	1	10	6	3	3	4	2
6. Weidenfeldweg, Hsr	23	12	4	19	-	20	13	-	12	1	12
7. Zinkenbuschhof, Hf	5	1	-	5	4	-	5	4	-	3	2
27. Östringen, D (Pf), MG											
163 m, 1 624 ha	4 703	2 238	259	4 430	312	2 787	2 631	398	1 757	663	1 968
28. Philippsburg, Stadt											
100 m, 2 097 ha	4 030	1 899	594	3 339	257	2 183	2 102	416	1 228	629	1 473
1. Philippsburg, HO	3 967	1 865	581	3 291	239	2 156	2 064	398	1 216	619	1 445
2. Am Waldweg, Hs	6	3	-	6	1	2	4	2	2	2	2
3. Engelsmühle, Hs	10	4	4	4	1	6	5	1	2	3	2
4. Fischkutter, Hs	2	-	:	:	:	:	:	:	:	:	:
5. Garnisonsmühle, Hs	10	6	-	10	-	9	3	-	3	1	2
6. Mittelhof, Hf	17	13	9	8	16	-	16	15	-	-	16
7. Rheinwärterhaus, Hs	4	2	-	4	-	1	2	-	1	-	2
8. Schönborner (Neudorfer Mühle), Hf ²⁾	6	2	-	6	-	-	4	-	-	4	-
9. Torflager, Hs	8	4	-	8	-	7	3	-	3	-	3
10. Unterhof, Hf ²⁾	-	-	-	-	-	-	-	-	-	-	-

¹⁾ Dieser Wohnplatz erstreckt sich auch auf die Gemeinde Wiesental.²⁾ Am Stichtag der Volkszählung 1961 unbewohnt.

Gemeinde Höhenlage/Fläche Wohnplatz	Wohnbevölkerung						Erwerbspersonen				
	ins- gesamt	männ- lich	Religions- zugehörigkeit		Überwiegender Lebensunterhalt des Ernährers durch		ins- gesamt	im Wirtschafts- bereich		nach der Stellung im Beruf	
			evan- gelisch	römisch- katholi- sch	Land- u. Forst- wirtschaft	Produ- zierendes Gewerbe		Land- u. Forst- wirtschaft	Produ- zierendes Gewerbe	Selbständ. u. Mithelf. Familien- angeh.	Ab- hängige
1	2	3	4	5	6	7	8	9	10	11	
29. Rheinhausen											
99 m, 703 ha	1 763	876	66	1 684	172	958	989	216	572	297	692
1. Rheinhausen, D (Pf) ..	1 759	874	62	1 684	172	958	989	216	572	297	692
2. Ziegelhütte, Hs	4	2	4	—	—	—	—	—	—	—	—
30. Rheinsheim, D (Pf)											
101 m, 1 003 ha	2 363	1 138	238	2 102	263	1 341	1 289	359	724	449	840
31. Stettfeld, D (Pf), MG											
120 m, 525 ha	1 223	576	28	1 191	149	602	746	205	396	267	479
32. Ubstadt											
122 m, 989 ha	2 129	997	178	1 930	224	1 145	1 131	272	648	341	790
1. Ubstadt, D (Pf)	1 595	731	101	1 474	217	770	861	258	437	310	551
2. Bahnhofsiedlung, Hsr ...	522	263	70	451	7	373	265	14	209	31	234
3. Ubstadt-Weiher, Bahn- station, Hsr	12	3	7	5	—	2	5	—	2	—	5
33. Untergrombach											
120 m, 960 ha	4 141	1 948	325	3 779	138	1 825	2 101	258	1 151	431	1 670
1. Untergrombach, D (Pf) ..	4 137	1 946	325	3 775	138	1 825	2 099	258	1 151	429	1 670
2. Auf dem Michaelsberg, Hf	4	2	—	4	—	—	2	—	—	2	—
34. Unteröwisheim, Stadt											
135 m, 1 337 ha	2 556	1 211	2 260	258	409	1 316	1 413	423	756	531	882
35. Waghäusel, D											
104 m, 222 ha	517	242	124	387	16	320	246	14	156	33	213
36. Weiher, D (Pf), MG											
110 m, 960 ha	2 561	1 227	68	2 464	252	1 437	1 401	304	859	376	1 025
37. Wiesental, MG											
109 m, 2 125 ha	6 528	3 127	428	6 042	248	3 485	3 879	892	2 155	1 199	2 680
1. Wiesental, D (Pf)	6 378	3 048	408	5 918	245	3 442	3 784	871	2 122	1 179	2 615
2. Bei der Schönborner (Neudorfer) Mühle (Höfle), Hsr*)	22	10	—	22	—	7	10	—	3	2	8
3. Waghäusel, Bahnstation, Hsr	112	59	16	90	1	33	66	10	28	17	49
4. Wiesental, Bahnstation, Hsr	11	8	4	7	—	1	6	—	1	—	6
38. Zeutern											
130 m, 1 172 ha	1 938	945	121	1 805	289	971	1 121	380	566	486	635
1. Zeutern, D (Pf)	1 898	925	91	1 795	281	941	1 100	377	549	479	621
2. Gasthaus zur Waldmühle, Hs	40	20	30	10	8	30	21	3	17	7	14

*) Dieser Wohnplatz erstreckt sich auch auf die Gemeinde Philippsburg.

6. Landkreis Buchen

Fläche: 82 749 ha

Wohnbevölkerung: 62 073, dar. männlich 29 044 — evangelisch 13 105 — römisch-katholisch 48 506

Gemeinden: 82, dar. 5 Städte sowie 12 Gemeinden mit MG

Wohnplätze: 160, nämlich 5 HO — 79 D, dar. 45 mit Pf — 18 W u. Z — 17 Hf — 4 Hfe — 24 Hs — 11 Hsr — 2 sonstige Wohnplätze

Gerichte und Behörden

Landgericht Mosbach

Amtsgericht Adelsheim: Adelsheim, Bofsheim, Bronnacker, Großeicholzheim, Hemsbach, Hirschlanden, Hohenstadt, Hüngheim, Kleineicholzheim, Korb, Leibenstadt, Merchingen, Osterburken, Rosenberg, Ruchsen, Schlierstadt, Seckach, Sennfeld, Sindolsheim, Unterkessach, Zimmern

Amtsgericht Boxberg: Ballenberg, Berolzheim, Buch am Ahorn, Erlenbach, Eubigheim, Gommersdorf, Horrenbach, Klepsau, Krautheim, Neunstetten, Oberndorf, Oberwittstadt, Schillingstadt, Unterwittstadt, Winzenhofen

Amtsgericht Buchen (Odenwald): Altheim, Bödigheim, Bretzingen, Buchen (Odenwald), Donebach, Dornberg, Eberstadt, Einbach, Erfeld, Gerichtstetten, Gerolzahn, Glashofen, Götzingen, Hainstadt, Hardheim, Heidersbach, Hettigenbeuern, Hettingen, Höpfingen, Hollerbach, Hornbach, Kaltenbrunn, Langenelz, Laudenberg, Mörschenhardt, Mudau, Oberneudorf, Reinhardsachsen, Rinschheim, Rippberg, Rütschdorf, Rumpfen, Scheidental, Scheringen, Schlossau, Schweinberg, Steinbach, Stürzenhardt, Unterneudorf, Vollmersdorf, Waldhausen, Waldstetten, Walldürn, Wettersdorf

Amtsgericht Eberbach: Reisenbach

Arbeitsgericht Heidelberg: sämtliche Gemeinden, ausgenommen Amtsgerichtsbezirk Boxberg

Arbeitsgericht Crailsheim: wie Amtsgerichtsbezirk Boxberg

Sozialgericht Mannheim: sämtliche Gemeinden

Notariat Adelsheim: wie Amtsgerichtsbezirk Adelsheim

Notariat Boxberg: wie Amtsgerichtsbezirk Boxberg

Notariat Buchen (Odenwald): Bödigheim, Buchen (Odenwald), Donebach, Eberstadt, Einbach, Götzingen, Hainstadt, Heidersbach, Hettigenbeuern, Hettingen, Hollerbach, Hornbach, Langenelz, Laudenberg, Mörschenhardt, Mudau, Oberneudorf, Rinschheim, Rumpfen, Scheidental, Scheringen, Schlossau, Steinbach, Stürzenhardt, Unterneudorf, Waldhausen

Notariat Eberbach: Reisenbach

Notariat Walldürn: Altheim, Bretzingen, Dornberg, Erfeld, Gerichtstetten, Gerolzahn, Glashofen, Göttersdorf, Hardheim, Höpfingen, Kaltenbrunn, Reinhardsachsen, Rippberg, Rütschdorf, Schweinberg, Vollmersdorf, Waldstetten, Walldürn, Wettersdorf

Arbeitsamt Tauberbischofsheim

Nebenstelle Buchen: wie Amtsgerichtsbezirke Buchen (Odenwald), Eberbach, ausgenommen Eberstadt, Gerichtstetten

Nebenstelle Osterburken: wie Amtsgerichtsbezirke Adelsheim, Boxberg, dazu Eberstadt, Gerichtstetten

Eichamt Mosbach: sämtliche Gemeinden

Finanzamt Walldürn: wie Amtsgerichtsbezirk Buchen (Odenwald)

Finanzamt Mosbach: wie Amtsgerichtsbezirk Adelsheim

Finanzamt Tauberbischofsheim: wie Amtsgerichtsbezirk Boxberg

Flurbereinigungsamt Buchen (Odenwald): sämtliche Gemeinden

Forstamt Adelsheim: Adelsheim, Bofsheim, Großeicholzheim, Hemsbach, Kleineicholzheim, Korb, Leibenstadt, Osterburken, Ruchsen, Schlierstadt, Seckach, Sennfeld, Unterkessach, Zimmern

Forstamt Boxberg: Ballenberg, Berolzheim, Erlenbach, Eubigheim, Gommersdorf, Hirschlanden, Hohenstadt, Horrenbach, Hüngheim, Klepsau, Krautheim, Merchingen, Neunstetten, Oberndorf, Oberwittstadt, Rosenberg, Schillingstadt, Sindolsheim, Unterwittstadt, Winzenhofen

Forstamt Buchen (Odenwald): Bödigheim, Buchen (Odenwald), Donebach, Eberstadt, Einbach, Götzingen, Heidersbach, Hollerbach, Langenelz, Laudenberg, Mörschenhardt, Mudau, Oberneudorf, Reisenbach, Rumpfen, Scheidental, Scheringen, Schlossau, Steinbach (d.w.), Stürzenhardt, Unterneudorf, Waldhausen

Forstamt Gerlachsheim: Buch am Ahorn

Forstamt Hardheim: Bretzingen, Dornberg, Erfeld, Gerichtstetten, Hardheim, Höpfingen, Rütschdorf, Schweinberg, Steinbach (d.w.), Vollmersdorf, Waldstetten, Wettersdorf

Forstamt Walldürn: Altheim, Gerolzahn, Glashofen, Göttersdorf, Hainstadt, Hettigenbeuern, Hettingen, Hornbach, Kaltenbrunn, Reinhardsachsen, Rinschheim, Walldürn

Gewerbeaufsichtsamt Mannheim: sämtliche Gemeinden

Kreisschulamt Buchen (Odenwald): sämtliche Gemeinden

Landespolizei-Kreiskommissariat Buchen (Odenwald): sämtliche Gemeinden

Landwirtschaftsamt Buchen (Odenwald) mit Schule: wie Amtsgerichtsbezirk Buchen (Odenwald)

Landwirtschaftliche Beratungsstelle Adelsheim mit Schule: wie Amtsgerichtsbezirk Adelsheim, ausgenommen Hohenstadt, Hüngheim, Merchingen

Landwirtschaftliche Beratungsstelle Boxberg mit Schule: Berolzheim, Buch am Ahorn, Eubigheim, Hohenstadt, Schillingstadt

Landwirtschaftliche Beratungsstelle Krautheim mit Schule: Ballenberg, Erlenbach, Gommersdorf, Horrenbach, Hüngheim, Klepsau, Krautheim, Merchingen, Neunstetten, Oberndorf, Oberwittstadt, Unterwittstadt, Winzenhofen

Regierungsveterinärarat Buchen (Odenwald) I: Bretzingen, Buchen (Odenwald), Donebach, Dornberg, Erfeld, Glashofen, Hainstadt, Hardheim, Hettingen, Höttingen, Höpfingen, Hollerbach, Laudenberg, Mudau, Reisenbach, Rippberg, Scheidental, Schlossau, Schweinberg, Steinbach, Waldhausen, Waldstetten, Walldürn, Wettersdorf

Regierungsveterinärarat Buchen (Odenwald) II (Sitz in Adelsheim): Adelsheim, Altheim, Ballenberg, Berolzheim, Bödighheim, Bofsheim, Bronnacker, Buch am Ahorn, Eberstadt, Einbach, Erlenbach, Eubigheim, Gerichtstetten, Gerolzahn, Götzingen, Gommersdorf, Gottersdorf, Großeicholzheim, Heidersbach, Hemsbach, Hirschlanden, Hohenstadt, Hornbach, Horrenbach, Hüngheim, Kaltenbrunn, Kleineicholzheim, Klepsau, Korb, Krautheim, Langenelz, Leibenstadt, Merchingen, Mörschenhardt, Neunstetten, Oberndorf, Oberneudorf, Oberwittstadt, Osterburken, Reinhardtsachsen, Rinschheim, Rosenberg, Ruchsen, Rumpfen, Rüschedorf, Scheringen, Schillingstadt, Schlierstadt, Seckach, Sennfeld, Sindolsheim, Stürzenhardt, Unterkessach, Unterneudorf, Unterwittstadt, Vollmersdorf, Winzenhofen, Zimmern

Staatliches Gesundheitsamt Buchen (Odenwald): sämtliche Gemeinden

Staatliches Hochbauamt Wertheim: sämtliche Gemeinden

Staatliches Liegenschaftsamt Heidelberg: sämtliche Gemeinden

Staatliches Vermessungsamt Boxberg: Ballenberg, Berolzheim, Bronnacker, Buch am Ahorn, Erlenbach, Eubigheim, Gommersdorf, Hirschlanden, Hohenstadt, Horrenbach, Hüngheim, Klepsau, Krautheim, Merchingen, Neunstetten, Oberndorf, Oberwittstadt, Osterburken, Rosenberg, Schillingstadt, Sindolsheim, Unterwittstadt, Winzenhofen

Staatliches Vermessungsamt Buchen (Odenwald): sämtliche Gemeinden, ausgenommen Vermessungsamtsbezirk Boxberg

Straßenbauamt Tauberbischofsheim: sämtliche Gemeinden

Versorgungsamt Heidelberg: sämtliche Gemeinden

Wasserwirtschaftsamt Adelsheim: sämtliche Gemeinden

Hauptzollamt Heidelberg

Zollamt Lauda: Ballenberg, Buch am Ahorn, Erlenbach, Gommersdorf, Horrenbach, Klepsau, Krautheim, Neunstetten, Oberndorf, Oberwittstadt, Schillingstadt, Unterwittstadt, Winzenhofen

Zollamt Mosbach: Adelsheim, Altheim, Berolzheim, Bödighheim, Bofsheim, Bronnacker, Buchen (Odenwald), Donebach, Eberstadt, Einbach, Eubigheim, Gerichtstetten, Götzingen, Großeicholzheim, Hainstadt, Heidersbach, Hemsbach, Hettingen, Höttingen, Höpfingen, Hirschlanden, Hohenstadt, Hollerbach, Hornbach, Hüngheim, Kleineicholzheim, Korb, Langenelz, Laudenberg, Leibenstadt, Merchingen, Mörschenhardt, Mudau, Oberneudorf, Osterburken, Reisenbach, Rinschheim, Rosenberg, Ruchsen, Rumpfen, Scheidental, Scheringen, Schlierstadt, Schlossau, Seckach, Sennfeld, Sindolsheim, Steinbach, Stürzenhardt, Unterkessach, Unterneudorf, Waldhausen, Zimmern

Zollamt Wertheim: Bretzingen, Dornberg, Erfeld, Gerolzahn, Glashofen, Gottersdorf, Hardheim, Höpfingen, Kaltenbrunn, Reinhardtsachsen, Rippberg, Rüschedorf, Schweinberg, Vollmersdorf, Waldstetten, Walldürn, Wettersdorf

Kirchliche Stellen

Evangelisches Dekanat Adelsheim: Die Pfarreien von Adelsheim, Bödighheim, Bofsheim, Buchen (Odenwald), Eberstadt, Korb, Leibenstadt, Merchingen, Rosenberg, Ruchsen, Sennfeld, Sindolsheim, Walldürn

Evangelisches Dekanat Boxberg: Die Pfarreien von Buch am Ahorn, Eubigheim, Hirschlanden, Hohenstadt, Neunstetten, Schillingstadt

Evangelisches Dekanat Mosbach: Die Pfarrei von Großeicholzheim, das Diasporapfarramt Mudau

Katholisches Dekanat Buchen (Odenwald): Die Pfarreien von Adelsheim, Berolzheim, Buchen (Odenwald), Eubigheim, Götzingen, Hainstadt, Hettingen, Höttingen, Höpfingen, Hollerbach, Mudau, Osterburken, Rosenberg, Scheidental, Schlierstadt, Schlossau, Seckach, Sennfeld, Steinbach, Waldhausen

Katholisches Dekanat Krautheim: Die Pfarreien von Ballenberg, Gommersdorf, Hüngheim, Klepsau, Krautheim, Oberwittstadt, Winzenhofen

Katholisches Dekanat Walldürn: Die Pfarreien von Altheim, Bretzingen, Erfeld, Gerichtstetten, Glashofen, Hardheim, Höpfingen, Rippberg, Schweinberg, Waldstetten, Walldürn

Körperschaften des öffentlichen Rechts

Allgemeine Ortskrankenkasse Buchen (Odenwald): sämtliche Gemeinden

Handwerkskammer Mannheim: sämtliche Gemeinden

Industrie- und Handelskammer Heidelberg: sämtliche Gemeinden

Gemeinde Höhenlage/Fläche Wohnplatz	Wohnbevölkerung						Erwerbspersonen				
	ins- gesamt	männ- lich	Religions- zugehörigkeit		Überwiegender Lebensunterhalt des Ernährers durch		ins- gesamt	im Wirtschafts- bereich		nach der Stellung im Beruf	
			evan- gelisch	römisch- katho- lisch	Land- u. Forst- wirtschaft	Produ- zierendes Gewerbe		Land- u. Forst- wirtschaft	Produ- zierendes Gewerbe	Selbständ. u. Mitheif. Familien- angeh.	Ab- hängige
	1	2	3	4	5	6	7	8	9	10	11
1. Adelsheim, Stadt											
226 m, 2 152 ha	2 829	1 288	1 657	1 133	261	1 199	1 282	220	636	381	901
1. Adelsheim, HO	2 694	1 215	1 580	1 075	150	1 195	1 191	140	633	320	871
2. Dambergerhof, Hf	15	8	10	5	12	—	13	11	—	3	10
3. Hergenstadt, W	58	32	20	38	47	2	39	35	1	32	7
4. Seehof, Hf	9	7	8	1	8	—	8	7	—	3	5
5. Wemmershof, W	53	26	39	14	44	2	31	27	2	23	8
2. Altheim, MG											
318 m, 2 409 ha	1 242	576	36	1 193	518	292	703	414	184	455	248
1. Altheim, D (Pf)	1 196	548	31	1 154	479	288	670	389	179	449	221
2. Dörntal, Hf	20	10	2	17	18	—	13	11	—	2	11
3. Kudach, Hf	22	15	3	18	18	3	16	12	3	2	14
4. Untermühle, Hs	4	3	—	4	3	1	4	2	2	2	2
3. Ballenberg, D (Pf), MG											
290 m, 794 ha	437	210	14	422	219	122	258	151	81	188	70
4. Berolzheim, D (Pf)											
360 m, 1 293 ha	643	292	3	640	368	106	347	240	70	267	80
5. Bödighheim, MG											
307 m, 2 702 ha	880	402	625	248	229	338	463	201	192	218	245
1. Bödighheim, D (Pf)	814	368	583	224	186	325	430	172	188	193	237
2. Faustenhof, Hf	5	2	5	—	5	—	5	5	—	2	3
3. Griechelternhöfe, Hfe ...	10	6	10	—	8	—	5	5	—	5	—
4. Roßhof, Hf	15	7	5	10	9	1	8	7	1	4	4
5. Sägmühle, Hs	13	7	—	13	1	12	4	1	3	3	1
6. Sechelsechhöfe, Hfe	23	12	22	1	20	—	11	11	—	11	—
6. Bofsheim, D (Pf)											
306 m, 1 136 ha	394	190	343	50	201	93	209	141	43	152	57
7. Bretzingen, D (Pf)											
286 m, 1 026 ha	507	243	13	494	229	152	280	170	79	187	93
8. Bronnacker, D											
363 m, 418 ha	178	88	22	154	86	31	107	74	17	54	53
9. Buch am Ahorn											
372 m, 1 080 ha	373	189	355	18	262	43	200	169	19	166	34
1. Buch am Ahorn, D (Pf) ...	337	170	319	18	232	43	179	149	19	146	33
2. Schwarzenbrunn, W	36	19	36	—	30	—	21	20	—	20	1
10. Buchen (Odenwald), Stadt											
337 m, 2 461 ha	4 670	2 107	728	3 881	330	1 648	2 069	228	913	531	1 538
11. Donebach											
464 m, 654 ha	444	218	10	433	215	137	222	152	57	147	75
1. Donebach, D	381	189	10	370	170	134	189	121	56	118	71
2. Ünglert, W')	63	29	—	63	45	3	33	31	1	29	4

*) Dieser Wohnplatz erstreckt sich auch auf die Gemeinde Steinbach.

Gemeinde Höhenlage/Fläche Wohnplatz	Wohnbevölkerung						Erwerbspersonen				
	ins- gesamt	männ- lich	Religions- zugehörigkeit		Überwiegender Lebensunterhalt des Ernähmers durch		ins- gesamt	im Wirtschafts- bereich		nach der Stellung im Beruf	
			evan- gelisch	römisch- katho- lisch	Land- u. Forst- wirtschaft	Produ- zierendes Gewerbe		Land- u. Forst- wirtschaft	Produ- zierendes Gewerbe	Selbständ. u. Mithelf. Familien- angeh.	Ab- hängige
	1	2	3	4	5	6	7	8	9	10	11
12. Dornberg, D											
414 m, 515 ha	131	57	1	130	93	7	75	59	6	53	22
13. Eberstadt, D (Pf)											
327 m, 639 ha	461	218	413	48	186	117	255	155	67	181	74
14. Einbach											
419 m, 393 ha	167	82	—	167	69	51	104	61	34	59	45
1. Einbach, D	160	77	—	160	66	51	101	58	34	57	44
2. Einbacher Mühle, Hf	7	5	—	7	3	—	3	2	—	2	1
15. Erfeld											
314 m, 897 ha	415	197	2	413	256	64	220	172	33	184	36
1. Erfeld, D (Pf)	408	195	2	406	250	64	217	169	33	181	36
2. Erfelder Mühle, Hs	7	2	—	7	6	—	3	3	—	3	—
16. Erlenbach, D											
263 m, 448 ha	321	142	4	317	210	53	170	132	30	138	32
17. Eubigheim, MG											
325 m, 1 045 ha	715	324	271	442	189	216	342	129	120	182	160
1. Eubigheim (Unter), D (Pf)	687	301	263	402	151	214	311	102	118	156	155
2. Obereubigheim, W	48	23	8	40	38	2	31	27	2	26	5
18. Gerichtstetten											
333 m, 1 554 ha	732	360	30	700	427	146	422	307	81	334	88
1. Gerichtstetten, D (Pf)	675	332	17	656	378	146	385	275	81	311	74
2. Helmstheim, Hfe	31	17	10	21	31	—	21	21	—	14	7
3. Neidelsbach, Hfe	26	11	3	23	18	—	16	11	—	9	7
19. Gerolzahn											
374 m, 369 ha	132	50	5	127	74	25	73	53	15	54	19
1. Gerolzahn, D	126	48	5	121	68	25	69	49	15	50	19
2. Gerolzahn, Bahnstation, Hs ²⁾	—	—	—	—	—	—	—	—	—	—	—
3. Kummershof, Hf	6	2	—	6	6	—	4	4	—	4	—
20. Glashofen											
396 m, 980 ha	302	151	3	299	156	76	167	114	35	123	44
1. Glashofen, D (Pf)	241	124	1	240	114	64	126	79	31	87	39
2. Neusaß, W	61	27	2	59	42	12	41	35	4	36	5
21. Götzingen, D (Pf), MG											
332 m, 1 199 ha	843	402	13	829	368	245	501	302	142	334	167
22. Gommersdorf, D (Pf)											
245 m, 966 ha	547	252	8	539	273	168	348	203	120	227	121
23. Gottersdorf, D											
371 m, 541 ha	195	92	9	186	74	58	113	62	37	66	47

²⁾ Am Stichtag der Volkszählung 1961 unbewohnt.

Gemeinde Höhenlage/Fläche Wohnplatz	Wohnbevölkerung						Erwerbspersonen				
	ins- gesamt	männ- lich	Religions- zugehörigkeit		Überwiegender Lebensunterhalt des Ernährers durch		ins- gesamt	im Wirtschafts- bereich		nach der Stellung im Beruf	
			evan- gelisch	römisch- katholisch	Land- u. Forst- wirtschaft	Produ- zierendes Gewerbe		Land- u. Forst- wirtschaft	Produ- zierendes Gewerbe	Selbständ. u. Mithelf. Familien- angeh.	Ab- hängige
	1	2	3	4	5	6	7	8	9	10	11
24. Großscholzheim, MG											
318 m, 991 ha	995	468	591	391	193	424	505	160	241	213	292
1. Großscholzheim, D (Pf)	993	468	589	391	192	424	504	159	241	213	291
2. Hagenmühle, Hs	2	—	:	:	:	:	:	:	:	:	:
25. Hainstadt											
371 m, 1 839 ha	1 516	723	61	1 454	300	791	796	289	414	338	458
1. Hainstadt, D (Pf)	1 504	716	61	1 442	300	787	789	287	412	336	453
2. Hainstadt, Bahnstation, Hs	12	7	—	12	—	4	7	2	2	2	5
26. Hardheim, MG											
271 m, 2 670 ha	3 879	1 764	330	3 531	403	1 911	1 695	302	950	503	1 192
1. Hardheim, D (Pf)	3 689	1 667	315	3 356	284	1 873	1 593	226	934	425	1 168
2. Baracken, Hsr	3	2	—	3	2	1	3	2	1	3	—
3. Breitenau, Hsr	31	15	8	23	12	15	11	4	3	1	10
4. Neumühle, Hf	8	4	—	8	3	4	3	1	2	1	2
5. Rüdental, W	143	73	7	136	102	17	80	69	9	68	12
6. Wohlfahrtsmühle, Hs	6	3	—	5	—	1	5	—	1	5	—
27. Heidersbach											
354 m, 706 ha	510	250	10	500	168	201	261	125	104	136	125
1. Heidersbach, D	506	247	10	496	166	201	256	123	104	131	125
2. Heidersbacher Mühle, Hs	5	3	—	5	2	—	5	2	—	5	—
28. Hemsbach, D											
247 m, 254 ha	134	65	7	127	61	39	72	39	23	39	33
29. Hettigenbeuern, D (Pf)											
232 m, 600 ha	386	189	20	365	168	87	192	113	55	119	73
30. Hettlingen, D (Pf)											
385 m, 1 476 ha	1 861	874	63	1 797	289	988	948	322	483	378	570
31. Hirschlanden, D (Pf)											
301 m, 743 ha	441	208	378	49	172	86	270	170	57	189	81
32. Höpfingen											
377 m, 1 683 ha	2 344	1 089	107	2 230	399	1 088	1 114	349	574	429	685
1. Höpfingen, D (Pf)	2 202	1 027	85	2 114	374	999	1 061	337	539	416	645
2. Schlemptershof, Hf	82	39	10	72	24	45	29	11	17	11	18
3. Sportplatz, Hsr	13	8	5	8	—	11	7	—	7	—	7
4. Ziegelei, Hsr	47	15	7	36	1	33	17	1	11	2	15
33. Hohenstadt, D											
356 m, 769 ha	274	122	225	49	151	52	175	141	28	148	27
34. Hollerbach, D (Pf)											
351 m, 341 ha	139	69	3	136	79	25	80	55	12	58	22
35. Hornbach											
397 m, 1 012 ha	230	113	2	228	165	18	107	84	15	79	28
1. Großhornbach, D	185	92	1	184	128	15	80	62	11	59	21
2. Kleinhornbach, W	45	21	1	44	37	3	27	22	4	20	7

Gemeinde Höhenlage/Fläche Wohnplatz	Wohnbevölkerung						Erwerbspersonen				
	ins- gesamt	männ- lich	Religions- zugehörigkeit		Überwiegender Lebensunterhalt des Ernährers durch		ins- gesamt	im Wirtschafts- bereich		nach der Stellung im Beruf	
			evan- gelisch	römisch- katholisch	Land- u. Forst- wirtschaft	Produ- zierendes Gewerbe		Land- u. Forst- wirtschaft	Produ- zierendes Gewerbe	Selbständ. u. Mithelf., Familien- angeh.	Ab- hängige
1	2	3	4	5	6	7	8	9	10	11	
36. Horrenbach, D											
283 m, 177 ha	57	24	1	56	38	8	31	26	5	28	3
37. Hüngheim, D (Pf)											
293 m, 745 ha	424	200	5	419	224	106	262	173	66	183	79
38. Kaltenbrunn											
312 m, 234 ha	49	25	—	49	35	2	26	24	1	24	2
1. Kaltenbrunn, D	41	21	—	41	27	2	18	18	1	16	2
2. Spritzenmühle, Hs	8	4	—	8	8	—	8	8	—	8	—
39. Kleineicholzheim											
293 m, 249 ha	257	125	133	122	45	105	114	35	56	45	69
1. Kleineicholzheim, D	244	117	124	118	45	105	111	35	56	45	66
2. Eicholzheim, Bahnstation, Hs	13	8	9	4	—	—	3	—	—	—	3
40. Klepsau, D (Pf)											
233 m, 479 ha	391	184	3	388	189	99	235	151	60	159	76
41. Korb											
266 m, 783 ha	399	199	347	52	181	123	211	132	53	138	73
1. Korb, D (Pf)	323	158	272	51	115	115	161	88	47	99	62
2. Dippach, W	31	19	31	—	26	5	22	18	4	16	6
3. Hagenbach, W	45	22	44	1	40	3	28	26	2	23	5
42. Krautheim, Stadt											
298 m, 618 ha	1 197	557	169	1 014	204	422	510	185	209	222	288
43. Langenelz (Mittel-, Ober- und Unter-), D											
447 m, 1 021 ha	311	150	2	308	169	63	151	103	29	90	61
44. Laudenberg											
418 m, 1 009 ha	436	210	12	414	160	149	209	98	84	96	113
1. Laudenberg, D	426	205	9	407	160	149	205	98	83	93	112
2. Jagdhaus, Hs	3	2	3	—	—	—	2	—	1	1	1
3. Schneidemühle, Hsr	7	3	—	7	—	—	2	—	—	2	—
45. Leibenstadt, D (Pf)											
275 m, 720 ha	359	170	322	29	204	76	208	150	42	157	51
46. Merchingen, MG											
286 m, 1 828 ha	859	391	598	256	281	243	473	252	151	303	170
1. Merchingen, D (Pf)	755	336	526	224	210	224	413	202	144	260	153
2. Dörnshof, HF	16	9	12	4	16	—	13	13	—	5	8
3. Untere Mühle, Hs	3	2	3	—	3	—	3	3	—	3	—
47. Mörschenhardt											
485 m, 1 228 ha	226	107	32	191	121	19	129	78	13	63	66
1. Mörschenhardt, D	136	70	—	136	93	10	76	64	7	60	16
2. Ernstal, W	61	29	14	44	28	9	28	14	6	3	25
3. Waldleiningen, Schl	29	8	18	11	—	—	25	—	—	—	25

Gemeinde Höhenlage/Fläche Wohnplatz	Wohnbevölkerung						Erwerbspersonen				
	insgesamt	männlich	Religionszugehörigkeit		Überwiegender Lebensunterhalt des Ernährers durch		insgesamt	im Wirtschaftsbereich		nach der Stellung im Beruf	
			evangelisch	römisch-katholisch	Land- u. Forstwirtschaft	Produzierendes Gewerbe		Land- u. Forstwirtschaft	Produzierendes Gewerbe	Selbständ. u. Mithelf. Familienangeh.	Abhängige
1	2	3	4	5	6	7	8	9	10	11	
48. Mudau, MG											
450 m, 1 067 ha	1 755	795	130	1 621	235	672	765	185	350	302	463
1. Mudau, D (Pf)	1 340	590	100	1 238	155	514	612	135	278	243	369
2. Siedlung „Neue Heimat“, Hsr	179	88	15	163	—	84	67	8	41	12	55
3. Untermudau, W	236	117	15	220	80	74	86	42	31	47	39
49. Neunstetten											
306 m, 1 063 ha	421	193	346	75	208	84	246	171	46	189	57
1. Neunstetten, D (Pf)	407	185	333	74	208	73	242	169	44	186	56
2. Ölmühle, Hs	7	4	7	—	2	5	3	2	1	3	—
3. Untere Mühle, Hs	7	4	6	1	—	6	1	—	1	—	1
50. Oberndorf											
278 m, 409 ha	139	73	2	128	99	8	78	68	6	64	14
1. Oberndorf, D	133	70	2	122	95	8	74	64	6	60	14
2. Knock (Kapellenberg), Hs ²⁾	—	—	—	—	—	—	—	—	—	—	—
3. Stockbrunnenwiesen, Hsr	6	3	—	6	4	—	4	4	—	4	—
51. Oberneudorf, D											
413 m, 572 ha	102	47	2	100	72	9	61	45	6	44	17
52. Oberwittstadt, MG											
316 m, 1 429 ha	655	297	14	639	349	116	385	257	84	288	97
1. Oberwittstadt, D (Pf)	596	268	9	586	303	110	341	220	80	249	92
2. Heckmühle, Hs	5	4	—	5	3	1	5	3	1	2	3
3. Schollhof, W	43	20	—	43	42	1	34	33	1	33	1
53. Osterburken, Stadt											
247 m, 1 971 ha	2 805	1 283	426	2 363	309	1 138	1 246	229	618	375	671
1. Osterburken, HO	2 076	944	317	1 744	238	738	950	189	410	330	620
2. Marienhöhe (vorm. Haide), Hf	24	13	13	11	22	—	15	13	1	2	13
3. Siedlung „Neue Heimat“, Sdlg	623	284	95	527	11	377	250	7	198	19	231
54. Reinhardsachsen, D											
300 m, 555 ha	138	70	—	136	76	29	81	58	15	59	22
55. Reisenbach											
543 m, 1 105 ha	370	179	7	362	183	76	172	110	40	91	81
1. Reisenbach, D	336	162	5	331	168	75	158	99	39	84	74
2. Reisenbacher Grund, W	34	17	2	31	15	1	14	11	1	7	7
56. Rinschheim, D											
345 m, 665 ha	348	147	2	346	236	64	197	147	39	149	48
57. Rippberg											
233 m, 394 ha	811	384	57	752	82	419	392	87	225	120	272
1. Rippberg, D (Pf)	661	308	48	611	68	342	347	82	195	117	230
2. Linkenmühle, Hs	11	6	—	11	10	—	3	3	—	—	3
3. Siedlung Waldfrieden, Hsr	139	70	9	130	4	77	42	2	30	3	39

²⁾ Am Stichtag der Volkszählung 1961 unbewohnt.

Gemeinde Höhenlage/Fläche Wohnplatz	Wohnbevölkerung						Erwerbspersonen				
	insgesamt	männlich	Religionszugehörigkeit		Überwiegender Lebensunterhalt des Ernährers durch		insgesamt	im Wirtschaftsbereich		nach der Stellung im Beruf	
			evangelisch	römisch-katholisch	Land- u. Forstwirtschaft	Produzierendes Gewerbe		Land- u. Forstwirtschaft	Produzierendes Gewerbe	Selbständ. u. Mithelf. Familienangeh.	Abhängige
	1	2	3	4	5	6	7	8	9	10	11
58. Rosenberg											
289 m, 1 334 ha	952	459	575	367	202	374	461	177	195	221	240
1. Rosenberg, D (Pf)	891	423	522	359	165	357	424	153	183	199	225
2. Gaimühle, Hs	8	3	—	6	5	—	3	3	—	3	—
3. Neumühle, Hs	7	5	7	—	—	6	4	1	3	1	3
4. Siedlung Dörrhof, Hsr ..	44	26	43	1	31	8	27	19	7	16	11
5. Talmühle, Hs	4	2	3	1	1	3	3	1	2	2	1
59. Ruchsen, D (Pf)											
193 m, 561 ha	356	161	298	53	123	160	224	122	86	124	100
60. Rüttschdorf, D											
398 m, 302 ha	76	37	2	74	36	10	35	28	2	25	10
61. Rumpfen, D											
420 m, 609 ha	70	35	—	70	50	9	41	36	5	31	10
62. Scheidental											
520 m, 1 291 ha	464	240	1	463	276	60	262	204	39	200	62
1. Oberscheidental, D (Pf) ..	277	143	1	276	152	30	139	105	18	100	39
2. Unterscheidental, D	187	97	—	187	124	30	123	99	21	100	23
63. Scheringen, D											
351 m, 413 ha	306	138	17	289	112	121	163	93	62	94	69
64. Schillingstadt, D (Pf)											
343 m, 1 134 ha	503	230	346	157	274	80	305	215	50	236	69
65. Schlierstadt											
298 m, 1 381 ha	755	342	27	728	276	238	431	246	145	276	155
1. Schlierstadt, D (Pf) ..	743	336	18	725	264	238	422	237	145	268	154
2. Selgental (Selgental), Hf ..	12	6	9	3	12	—	9	9	—	8	1
66. Schlossau											
511 m, 2 240 ha	907	421	37	863	386	214	468	301	116	273	195
1. Schlossau, D (Pf)	763	354	34	723	307	189	393	245	102	222	171
2. Auerbach (Waldauerbach), D	144	67	3	140	79	25	75	56	14	51	24
67. Schweinberg, D (Pf)											
317 m, 1 547 ha	677	334	9	667	328	199	393	242	113	258	135
68. Seckach, MG											
270 m, 1 115 ha	1 847	865	173	1 659	173	553	796	180	323	253	543
1. Seckach, D (Pf)	1 462	670	163	1 284	163	514	668	173	289	248	420
2. Jugenddorf Klinge, Hsr ..	385	195	10	375	10	39	128	7	34	5	123
69. Sennfeld											
221 m, 1 511 ha	1 153	535	845	245	236	529	561	197	276	240	321
1. Sennfeld, D (Pf)	1 141	531	834	244	231	524	553	194	272	236	317
2. Hammermühle, Hs	5	1	4	1	—	4	4	—	3	2	2
3. Hof Bender, Hf*)	—	—	—	—	—	—	—	—	—	—	—
4. Roßbrunnerhof, Hf	5	2	5	—	5	—	3	3	—	1	2
5. Talmühle, Hs	2	1	—	—	—	—	—	—	—	—	—

*) Am Stichtag der Volkszählung 1961 unbewohnt.

Gemeinde Höhenlage/Fläche Wohnplatz	Wohnbevölkerung						Erwerbspersonen				
	insgesamt	männlich	Religionszugehörigkeit		Überwiegender Lebensunterhalt des Ernährers durch		insgesamt	im Wirtschaftsbereich		nach der Stellung im Beruf	
			evangelisch	römisch-katholisch	Land- u. Forstwirtschaft	Produzierendes Gewerbe		Land- u. Forstwirtschaft	Produzierendes Gewerbe	Selbständ. u. Mithelf. Familienangeh.	Abhängige
	1	2	3	4	5	6	7	8	9	10	11
70. Sindolsheim, D (Pf), MG 308 m, 1 604 ha	593	283	510	83	270	145	309	203	55	223	86
71. Steinbach 410 m, 1 538 ha	355	170	7	341	201	54	188	135	32	135	53
1. Steinbach, D (Pf)	341	162	7	327	185	48	180	131	28	133	47
2. Ünglert, W ^{b)}	14	8	—	14	6	6	8	4	4	2	6
72. Stürzenhardt, D 442 m, 301 ha	86	42	1	85	63	11	58	49	8	48	10
73. Unterkessach 227 m, 857 ha	308	152	291	15	184	60	210	164	33	173	37
1. Unterkessach, D	275	135	263	10	159	58	184	140	31	149	35
2. Volkshausen, W	33	17	28	5	25	2	26	24	2	24	2
74. Unterneudorf 349 m, 347 ha	94	53	3	90	67	7	58	47	5	41	17
1. Unterneudorf, D	91	52	3	88	65	7	57	46	5	40	17
2. Unterneudorfer Mühle, Hs	3	1	—	2	2	—	1	1	—	1	—
75. Unterwittstadt, D 290 m, 355 ha	142	70	1	141	105	16	98	81	12	83	15
76. Vollmersdorf, D 388 m, 273 ha	67	34	—	67	55	—	41	38	2	33	8
77. Waldhausen 379 m, 365 ha	580	262	57	519	138	164	258	120	85	123	135
1. Waldhausen, D (Pf) ...	539	230	27	509	128	163	248	116	84	123	125
2. Glashof, Hf	41	32	30	10	10	1	10	4	1	—	10
78. Waldstetten, D (Pf) 350 m, 1 364 ha	636	291	6	630	307	136	335	226	73	243	92
79. Walldürn, Stadt 398 m, 3 557 ha	7 356	3 541	895	6 401	374	2 948	3 206	300	1 872	712	2 494
1. Walldürn, HO	7 319	3 521	895	6 364	352	2 939	3 180	288	1 862	697	2 483
2. Im Rippberger Tal am Marsbach (Miltenerbergerstraße), Hsr	37	20	—	37	22	9	26	12	10	15	11
80. Wettersdorf, D 361 m, 537 ha	161	81	7	148	90	33	71	46	17	41	30
81. Winzenhofen 248 m, 457 ha	297	141	4	293	148	85	159	97	52	97	62
1. Winzenhofen, D (Pf) ..	265	131	4	261	121	83	144	84	50	84	60
2. Heßlingshof, W	32	10	—	32	27	2	15	13	2	13	2

^{b)} Dieser Wohnplatz erstreckt sich auch auf die Gemeinde Donebach.

Gemeinde Höhenlage/Fläche Wohnplatz	Wohnbevölkerung						Erwerbspersonen				
	ins- gesamt	männ- lich	Religions- zugehörigkeit		Überwiegender Lebensunterhalt des Ernährers durch		ins- gesamt	im Wirtschafts- bereich		nach der Stellung im Beruf	
			evan- gelisch	römisch- katho- lisch	Land- u. Forst- wirtschaft	Produ- zierendes Gewerbe		Land- u. Forst- wirtschaft	Produ- zierendes Gewerbe	Selbständ. u. Mithelf. Familien- angeh.	Ab- hängige
	1	2	3	4	5	6	7	8	9	10	11

82. Zimmern

257 m, 670 ha	556	253	21	518	189	177	312	180	90	197	115
1. Zimmern, D	499	224	12	472	157	172	275	153	85	189	106
2. Adelsheim Nord, Bahnsta- tion (Bundesbahn), Hs ..	16	8	7	9	—	3	7	—	4	—	7
3. Hammerhof, Hf	4	2	1	3	—	2	3	—	1	2	1
4. Waidachshof, W	37	19	1	34	32	—	27	27	—	26	1

7. Landkreis Heidelberg

Fläche: 48 700 ha

Wohnbevölkerung: 146 816, dar. männlich 69 621 – evangelisch 68 296 – römisch-katholisch 74 558

Gemeinden: 52, dar. 6 Städte sowie 5 Gemeinden mit MG

Wohnplätze: 175, nämlich 6 HO – 4 Stadt – 8 Gdet – 54 D, dar. 34 mit Pf – 23 W u. Z – 7 Hf – 3 Hfe – 22 Hs – 44 Hsr – 4 sonstige Wohnplätze

Gerichte und Behörden

Landgericht Heidelberg

Amtsgericht Eberbach: Brombach, Eberbach, Friedrichsdorf, Haag, Moosbrunn, Pleutersbach, Rockenau, Schönbrunn, Schwanheim

Amtsgericht Heidelberg: Altenbach, Altneudorf, Bammental, Dilsberg, Dossenheim, Eppelheim, Gaiberg, Gauangelloch, Heddesbach, Heiligkreuzsteinach, Lampenhain, Leimen, Lobenfeld, Mauer, Meckesheim, Mönchzell, Mückenloch, Neckargemünd, Nußloch, Sandhausen, St. Ilgen, Schönau, Spechbach, Waldhilsbach, Waldwimmersbach, Wiesenbach, Wilhelmsfeld, Ziegelhausen

Amtsgericht Wiesloch: Baiertal, Dielheim, Horrenberg, Malsch, Malschenberg, Mühlhausen, Rauenberg, Rettigheim, Rot, Rotenberg, St. Leon, Schatthausen, Tairnbach, Walldorf, Wiesloch

Arbeitsgericht Heidelberg: sämtliche Gemeinden

Sozialgericht Mannheim: sämtliche Gemeinden

Notariat Aglasterhausen: Schwanheim

Notariat Eberbach: wie Amtsgerichtsbezirk Eberbach, ausgenommen Schwanheim

Notariat Heidelberg: wie Amtsgerichtsbezirk Heidelberg

Notariat Wiesloch: wie Amtsgerichtsbezirk Wiesloch

Arbeitsamt Heidelberg: sämtliche Gemeinden, ohne die Gemeinden der Nebenstellen Eberbach, Neckargemünd und Wiesloch

Nebenstelle Eberbach: wie Amtsgerichtsbezirk Eberbach, dazu Heddesbach

Nebenstelle Neckargemünd: Bammental, Dilsberg, Lobenfeld, Mauer, Meckesheim, Mönchzell, Mückenloch, Neckargemünd, Schönau, Spechbach, Waldhilsbach, Waldwimmersbach, Wiesenbach

Nebenstelle Wiesloch: wie Amtsgerichtsbezirk Wiesloch, dazu Nußloch

Eichamt Mannheim: sämtliche Gemeinden

Finanzamt Heidelberg: wie Amtsgerichtsbezirke Heidelberg und Wiesloch, dazu Brombach

Finanzamt Mosbach: wie Amtsgerichtsbezirk Eberbach, ausgenommen Brombach

Flurbereinigungsamt Heidelberg: sämtliche Gemeinden

Forstamt Eberbach: Eberbach, Friedrichsdorf, Pleutersbach, Rockenau

Forstamt Heidelberg (Staat): Dossenheim, Ziegelhausen

Forstamt Neckargemünd: Bammental, Dilsberg, Gaiberg, Gauangelloch, Haag (tlw.), Lobenfeld, Mauer, Meckesheim, Mönchzell, Mückenloch, Neckargemünd, Schatthausen, Spechbach, Waldwimmersbach, Wiesenbach.

Forstamt Neckarschwarzach, Gemeinde Unterschwarzach: Haag (tlw.), Moosbrunn, Schönbrunn, Schwanheim

Forstamt Philippsburg: St. Leon

Forstamt Schönau (Sitz in Neckargemünd): Altenbach, Altneudorf, Brombach, Heddesbach, Heiligkreuzsteinach, Lampenhain, Wilhelmsfeld

Forstamt Wiesloch: Baiertal, Dielheim, Horrenberg, Leimen, Malsch, Malschenberg, Mühlhausen, Nußloch, Rettigheim, Rot, Rotenberg, Sandhausen, St. Ilgen, Tairnbach, Walldorf, Wiesloch

Gewerbeaufsichtsamt Mannheim: sämtliche Gemeinden

Kreissschulamt Heidelberg: sämtliche Gemeinden

Landespolizei-Kreiskommissariat Heidelberg: sämtliche Gemeinden

Landwirtschaftsamt Wiesloch mit Schule: wie Amtsgerichtsbezirk Wiesloch, dazu Altenbach, Dossenheim, Eppelheim, Gauangelloch, Leimen, Nußloch, Sandhausen, St. Ilgen

Landwirtschaftliche Beratungsstelle Eberbach mit Schule: wie Amtsgerichtsbezirk Eberbach, dazu Heddesbach

Landwirtschaftliche Beratungsstelle Neckargemünd mit Schule: wie Amtsgerichtsbezirk Heidelberg, ausgenommen Altenbach, Dossenheim, Eppelheim, Gauangelloch, Leimen, Nußloch, Sandhausen, St. Ilgen

Regierungsveterinärat Heidelberg I: Baiertal, Dielheim, Horrenberg, Leimen, Malsch, Malschenberg, Mauer, Meckesheim, Mühlhausen, Nußloch, Rauenberg, Rettigheim, Rot, Rotenberg, Sandhausen, St. Ilgen, St. Leon, Schatthausen, Tairnbach, Walldorf, Wiesloch

Regierungsveterinärat Heidelberg II: sämtliche Gemeinden, ausgenommen Regierungsveterinärat Heidelberg I

Staatliches Gesundheitsamt Heidelberg: sämtliche Gemeinden

Staatliches Hochbauamt Heidelberg: sämtliche Gemeinden

Staatliches Liegenschaftsamt Bruchsal: Rettigheim, St. Leon

Staatliches Liegenschaftsamt Heidelberg: sämtliche Gemeinden, ausgenommen Rettigheim, St. Leon

Staatliches Vermessungsamt Mosbach: Eberbach, Friedrichsdorf, Haag, Moosbrunn, Pleutersbach, Rockenau, Schönbrunn, Schwanheim

Staatliches Vermessungsamt Heidelberg: sämtliche Gemeinden, ausgenommen Eberbach, Friedrichsdorf, Haag, Moosbrunn, Pleutersbach, Rockenau, Schönbrunn, Schwanheim

Straßenbauamt Heidelberg: sämtliche Gemeinden

Versorgungsamt Heidelberg: sämtliche Gemeinden

Wasserwirtschaftsamt Heidelberg: sämtliche Gemeinden

Hauptzollamt Heidelberg

Zollabfertigungsstelle beim Hauptzollamt Heidelberg: wie Amtsgerichtsbezirk Heidelberg, dazu Brombach

Zollamt Mosbach: wie Amtsgerichtsbezirk Eberbach, ausgenommen Brombach

Zollamt Wiesloch: wie Amtsgerichtsbezirk Wiesloch

Kirchliche Stellen

Evangelisches Dekanat Heidelberg: Die Pfarrei von Ziegelhausen

Evangelisches Dekanat Ladenburg-Weinheim: Die Pfarrei von Dossenheim

Evangelisches Dekanat Neckargemünd: Die Pfarreien von Bammental, Eberbach, Gaiberg, Gauangelloch, Haag, Heddesbach, Heiligkreuzsteinach, Mauer, Meckesheim, Mückenloch, Neckargemünd, Schatthausen, Schönau, Waldwimmersbach, Wilhelmsfeld

Evangelisches Dekanat Oberheidelberg: Die Pfarreien von Baiertal, Eppelheim, Leimen, Nußloch, Sandhausen, St. Ilgen, Walldorf, Wiesloch

Evangelisches Dekanat Sinsheim: Die Pfarrei von Tairnbach

Katholisches Dekanat Heidelberg: Die Pfarreien von Bammental (K), Dilsberg, Dossenheim, Eppelheim, Gauangelloch, Heiligkreuzsteinach, Leimen, Neckargemünd, Sandhausen, St. Ilgen (K), Schönau, Wiesenbach, Wilhelmsfeld (K), Ziegelhausen

Katholisches Dekanat Mosbach: Die Pfarrei von Eberbach

Katholisches Dekanat Waibstadt: Die Pfarreien von Lobenfeld, Mauer, Spechbach

Katholisches Dekanat Wiesloch: Die Pfarreien von Baiertal, Dielheim, Horrenberg-Balzfeld, Malsch, Malschenberg, Mühlhausen, Nußloch, Rauenberg, Rettigheim, Rot, Rotenberg, St. Leon, Walldorf, Wiesloch

Körperschaften des öffentlichen Rechts

Allgemeine Ortskrankenkasse Heidelberg: sämtliche Gemeinden

Handwerkskammer Mannheim: sämtliche Gemeinden

Industrie- und Handelskammer Heidelberg: sämtliche Gemeinden

Gemeinde Höhenlage/Fläche Wohnplatz	Wohnbevölkerung						Erwerbspersonen				
	ins- gesamt	männ- lich	Religions- zugehörigkeit		Überwiegender Lebensunterhalt des Ernährers durch		ins- gesamt	im Wirtschafts- bereich		nach der Stellung im Beruf	
			evan- gelisch	römisch- katholisch	Land- u. Forst- wirtschaft	Produ- zierendes Gewerbe		Land- u. Forst- wirtschaft	Produ- zierendes Gewerbe	Selbständ. u. Mithelf. Familien- angeh.	Ab- hängige
1	2	3	4	5	6	7	8	9	10	11	
1. Altenbach											
283 m, 528 ha	1 089	529	466	603	33	679	523	50	347	99	424
1. Altenbach, D	1 043	508	452	573	26	664	498	45	337	92	406
2. Kohlhof, W	36	17	8	28	7	12	17	5	7	5	12
3. Röschbach(erhof), Hf	10	4	6	4	-	3	8	-	3	2	6
2. Altneudorf											
208 m, 531 ha	807	391	663	122	70	453	444	110	247	133	311
1. Oberdorf, D	441	221	344	78	43	232	221	54	121	58	163
2. Unterdorf, D	366	170	319	44	27	221	223	56	126	75	148
3. Baiertal											
167 m, 725 ha	2 860	1 357	1 047	1 771	142	1 595	1 316	172	857	273	1 043
1. Baiertal, D (Pf)	2 828	1 339	1 019	1 767	118	1 595	1 299	156	857	266	1 033
2. Hohenhardterhof, Hf	18	11	16	2	16	-	9	9	-	2	7
3. Pumpstation Maisbach- tal, Hs	5	2	5	-	-	-	1	-	-	-	1
4. Schatzgrundhof, Hf	9	5	7	2	8	-	7	7	-	5	2
4. Bammental											
125 m, 1 216 ha	3 671	1 724	2 244	1 298	158	1 889	1 646	121	1 036	260	1 386
1. Bammental, D (Pf)	3 656	1 718	2 234	1 293	152	1 885	1 638	119	1 035	256	1 382
2. Jungviehweide Hollmut, Hs	5	2	5	-	5	-	2	1	-	-	2
3. Kraftwerk der Tapeten- fabrik, Hs	5	1	-	5	1	4	2	1	1	1	1
5. Brombach, D											
320 m, 1 097 ha	317	146	275	41	134	98	188	107	59	92	96
6. Dielheim, D (Pf)											
138 m, 868 ha	3 494	1 639	131	3 342	137	2 278	1 885	284	1 320	411	1 474
7. Dilsberg											
298 m, 888 ha	1 269	587	370	864	143	497	626	143	265	198	428
1. Dilsberg, D (Pf)	385	186	73	305	23	182	209	35	99	62	147
2. Dilsbergerhof, W	138	65	10	127	61	27	79	53	18	53	26
3. Neuhoof, W	500	219	205	272	37	186	222	37	95	60	162
4. Rainbach, W	246	117	82	160	22	102	116	18	53	23	93
8. Dossenheim											
153 m, 1 411 ha	6 661	3 135	2 680	3 804	358	2 925	3 117	361	1 617	622	2 495
1. Dossenheim, D (Pf) ...	6 489	3 047	2 599	3 719	318	2 868	3 033	326	1 590	593	2 440
2. Bärenstein, Hsr	6	3	6	-	-	6	2	-	2	-	2
3. OEG Bahngelände, Hs ..	10	5	-	5	-	-	3	-	1	-	3
4. Schwabenheim, W	154	80	74	80	40	51	77	35	24	29	48
5. Turmgasthaus zum „Weißen Stein“, Hs	2	-	:	:	:	:	:	:	:	:	:
9. Eberbach, Stadt											
134 m, 6 021 ha	12 492	5 867	6 937	5 050	260	6 169	5 864	303	3 431	1 014	4 850
1. Eberbach, HO	6 595	3 023	3 866	2 481	68	2 861	3 101	89	1 633	641	2 460
2. Antonslust, Hsr	20	10	1	19	3	2	9	3	2	2	7
3. Böser Berg, Hsr	84	40	60	19	2	55	39	1	28	4	35

Gemeinde Höhenlage/Fläche Wohnplatz	Wohnbevölkerung						Erwerbspersonen				
	ins- gesamt	männ- lich	Religions- zugehörigkeit		Überwiegender Lebensunterhalt des Ernährers durch		ins- gesamt	im Wirtschafts- bereich		nach der Stellung im Beruf	
			evan- gelisch	römisch- katho- lisch	Land- u. Forst- wirtschaft	Produ- zierendes Gewerbe		Land- u. Forst- wirtschaft	Produ- zierendes Gewerbe	Selbständ. u. Michelf. Familien- angeh.	Ab- hängige
1	2	3	4	5	6	7	8	9	10	11	
4. Brown, Boveri u. Cie, Hsr ¹⁾	316	172	98	211	—	276	210	2	197	12	198
5. Burghalde, Hsr ²⁾	39	16	31	8	1	26	17	1	12	5	12
6. Ferdinandsdorf (Reisen- bachergrund), Hs	7	3	2	5	5	2	3	3	—	1	2
7. Friedrichsdorfer Land- straße, Hsr	247	114	122	115	15	105	115	21	51	43	72
8. Gaimühle, Hsr	84	40	32	51	9	45	42	6	28	6	36
9. Gretengrund, Hsr	68	33	41	21	5	39	23	3	13	6	17
10. Hirschhornerlandstraße, Hsr	160	69	94	57	1	80	73	1	37	12	61
11. Holdergrund, Hsr ³⁾	231	112	114	95	9	124	122	24	67	33	89
12. Igelsbach, W	52	26	44	7	16	9	27	16	3	15	12
13. Im Elmle, Siedlung, Hsr	131	65	71	47	—	61	54	—	32	6	48
14. Iterhof, Hf	7	3	4	—	2	5	4	2	2	1	3
15. Kratzert, Hsr	73	34	49	22	—	53	35	1	30	1	34
16. Neckarelzlerlandstraße, Hsr	52	29	33	13	1	22	24	4	13	3	21
17. Neckarhalde, Hsr ⁴⁾	88	42	68	17	—	32	42	9	13	17	25
18. Neckarwimmersbach, Stadt	1 409	656	742	615	46	624	582	38	320	101	481
19. Öhrsberg-Siedlung, Hsr	68	35	34	31	—	58	41	12	25	12	29
20. Pleutersbach, Bahnstation, Hs	12	9	1	11	—	2	5	—	2	—	5
21. Rosaburg, B u Hsr	34	14	26	7	—	19	17	—	11	—	17
22. Sandel, Siedlung, Hsr	94	47	37	54	4	46	26	1	15	3	23
23. Scheuerberg, Hsr	148	49	127	21	—	11	100	9	5	20	80
24. Schneckenweg, Neckar- blick, Hs	13	5	11	1	—	9	4	—	3	1	3
25. Spitzberg (Jagdhaus), Hs ⁵⁾	—	—	—	—	—	—	—	—	—	—	—
26. Stausee, Iterkraftwerk, Hs	14	7	7	7	—	12	9	1	8	1	8
27. Steige, Siedlung, Hsr	2 240	1 110	1 050	1 034	19	1 494	1 044	17	834	39	1 005
28. Stöfwerke (Gammels- bachtal), Hsr	44	25	26	15	—	41	18	—	16	—	18
29. Unterdiebach, Stadt	162	79	146	16	54	56	78	39	31	29	49
10. Eppelheim											
110 m, 570 ha	7 367	3 546	4 240	2 850	146	3 811	3 696	115	2 304	382	3 314
1. Eppelheim, D (Pf)	7 320	3 523	4 202	2 844	106	3 809	3 666	88	2 301	357	3 309
2. Birkighöfe, Hfe	47	23	38	6	40	2	30	27	3	25	5
11. Friedrichsdorf											
228 m, 556 ha	291	138	161	128	48	133	173	49	87	62	111
1. Friedrichsdorf, D	268	125	143	125	32	132	160	39	86	52	108
2. Badisch-Schöllbach, Gdet	23	13	18	3	16	1	13	10	1	10	3
3. Im Hoheroth, Hs ⁶⁾	—	—	—	—	—	—	—	—	—	—	—
12. Gaiberg, D (Pf)											
293 m, 415 ha	1 328	644	757	548	135	592	679	123	355	159	520

^{1) 2) 3) 4)} Von der Gemeinde im Zuge der Neubenennung vorgeschlagener Name des Wohnplatzes; das gesetzlich vorgeschriebene Benennungsverfahren war zur Zeit der Drucklegung noch nicht abgeschlossen. ^{5) 6)} Am Stichtag der Volkszählung 1961 unbewohnt.

Gemeinde Höhenlage/Fläche Wohnplatz	Wohnbevölkerung						Erwerbspersonen				
	ins- gesamt	männ- lich	Religions- zugehörigkeit		Überwiegender Lebensunterhalt des Ernährers durch		ins- gesamt	im Wirtschafts- bereich		nach der Stellung im Beruf	
			evan- gelisch	römisch- katholisch	Land- u. Forst- wirtschaft	Produ- zierendes Gewerbe		Land- u. Forst- wirtschaft	Produ- zierendes Gewerbe	Selbständ. u. Mitheif. Familien- angeh.	Ab- hängige
1	2	3	4	5	6	7	8	9	10	11	
13. Gauangeloch											
208 m, 657 ha	945	456	528	400	178	404	496	157	242	195	301
1. Gauangeloch, D (Pf) ..	791	380	392	387	92	373	405	90	221	127	278
2. Ochsenbach, D	154	76	136	13	86	31	91	67	21	68	23
14. Haag											
358 m, 575 ha	364	176	308	54	109	123	191	86	65	93	98
1. Haag (Ober- und Unter-), D (Pf)	360	174	305	53	109	123	188	86	65	90	98
2. Haager Mühle, Hs	4	2	3	1	—	—	3	—	—	3	—
15. Heddesbach, D (Pf)											
204 m, 821 ha	417	203	325	84	87	158	216	85	96	94	122
16. Heiligkreuzsteinach, MG											
261 m, 1 082 ha	1 166	601	724	429	106	489	530	120	260	174	356
1. Heiligkreuzsteinach, D (Pf)	752	374	443	304	49	357	366	55	195	103	263
2. Eiterbach, Gdet	374	207	265	106	55	119	147	63	55	67	80
3. Hohenöd, Siedlung, Gdet.	35	17	16	19	2	12	15	2	9	3	12
17. Horrenberg											
161 m, 1 302 ha	1 665	800	83	1 563	429	766	960	351	478	404	556
1. Horrenberg, D	848	406	41	793	161	436	470	152	250	186	284
2. Balzfeld, D (Pf)	598	301	10	586	176	255	344	131	171	145	199
3. Oberhof, W	64	29	12	52	45	9	39	30	4	30	9
4. Unterhof, W	155	64	20	132	47	66	107	38	53	43	64
18. Lampenhain											
388 m, 753 ha	441	226	308	126	146	187	250	118	99	123	127
1. Lampenhain, D	181	79	124	33	50	77	89	39	38	42	47
2. Bärsbach, W	47	23	32	15	27	16	28	19	7	16	12
3. Haumühle, Hs	5	3	4	—	1	4	3	1	1	1	2
4. Hilsenhain, W	106	58	86	20	33	47	63	28	29	27	36
5. Hinterheubach, W	13	8	6	7	12	—	11	11	—	10	1
6. Schafhof, Hfe	35	22	20	15	6	16	16	4	8	3	13
7. Vorderheubach, W	74	33	36	36	17	27	40	16	16	24	16
19. Leimen											
118 m, 848 ha	7 261	3 442	4 488	2 513	145	3 942	3 638	205	2 242	556	3 082
1. Leimen, D (Pf)	6 906	3 242	4 334	2 328	121	3 697	3 434	187	2 092	535	2 899
2. Am Kieslochweg, Hsr ..	133	78	57	74	—	111	81	—	72	1	80
3. Am Wiesenweg, Hsr	27	9	16	10	—	19	11	—	8	—	11
4. Baiermühle, Hsr	30	19	13	17	4	7	19	5	5	4	15
5. Im Industriegelände, Hsr.	59	43	12	45	—	48	42	—	38	4	38
6. Kistenmachermühle, Hsr.	19	9	7	9	—	18	10	—	8	1	9
7. Leimen, Haltestelle, Hs ..	4	1	4	—	—	—	2	—	—	—	2
8. Lingental(erhof), Hfe	30	14	27	—	19	3	14	12	1	9	5

Gemeinde Höhenlage/Fläche Wohnplatz	Wohnbevölkerung						Erwerbspersonen				
	ins- gesamt	männ- lich	Religions- zugehörigkeit		Überwiegender Lebensunterhalt des Ernährers durch		ins- gesamt	im Wirtschafts- bereich		nach der Stellung im Beruf	
			evan- gelisch	römisch- katho- lisch	Land- u. Forst- wirtschaft	Produ- zierendes Gewerbe		Land- u. Forst- wirtschaft	Produ- zierendes Gewerbe	Selbständ. u. Mithelf. Familien- angeh.	Ab- hängige
1	2	3	4	5	6	7	8	9	10	11	
9. Lochmühle (Bucheneck),											
Hsr	24	11	9	15	1	13	10	1	4	1	9
10. Schießstand, Hs	12	7	8	4	—	11	6	—	5	—	6
11. Zum Gossenbrunn, Hsr ..	17	9	1	11	—	17	9	—	9	1	8
20. Lobenfeld											
185 m, 957 ha	498	255	122	376	140	199	228	82	98	86	142
1. Lobenfeld, D (Pf)	396	207	78	318	79	182	173	46	87	57	116
2. Biedersbacherhof, Hf	6	1	5	1	5	—	3	3	—	2	1
3. Klingentalerhof, Hf	7	5	6	1	3	4	5	1	4	—	5
4. Kloster Lobenfeld, W	89	42	33	56	53	13	47	32	7	27	20
21. Malsch, MG											
186 m, 677 ha	2 254	1 068	107	2 129	159	1 177	1 188	229	711	316	872
1. Malsch, D (Pf)	2 120	999	94	2 009	157	1 115	1 129	225	677	308	821
2. Rot-Malsch, Bahnstation, Hsr	31	20	4	26	—	3	14	1	4	1	13
3. Tonwerk, Hs	103	49	9	94	2	59	45	3	30	7	38
22. Malschenberg, D (Pf)											
186 m, 259 ha	1 346	611	19	1 314	65	779	727	115	488	159	568
23. Mauer, D (Pf)											
134 m, 630 ha	1 888	905	861	999	190	923	856	143	484	206	650
24. Meckesheim, D (Pf), MG											
140 m, 1 171 ha	2 779	1 352	1 719	1 013	254	1 408	1 431	300	797	423	1 008
25. Mönchzell, D											
155 m, 463 ha	814	405	292	510	110	413	376	95	202	114	262
26. Moosbrunn, D											
398 m, 285 ha	272	135	260	11	106	67	123	67	32	62	61
27. Mückenloch											
199 m, 726 ha	939	444	546	337	96	408	413	78	219	105	308
1. Mückenloch, D (Pf)	804	382	464	287	84	368	356	70	198	88	268
2. Neckarhäuserhof, W	135	62	82	50	12	40	57	8	21	17	40
28. Mühlhausen, D (Pf)											
144 m, 958 ha	2 826	1 286	127	2 691	148	1 711	1 396	131	1 010	240	1 156
29. Neckargemünd, Stadt											
127 m, 1 068 ha	7 139	3 281	4 067	2 620	76	2 370	3 031	60	1 332	561	2 470
1. Neckargemünd, HO	5 775	2 648	3 220	2 197	40	1 899	2 469	26	1 082	437	2 032
2. Faßfabrik, Hsr	63	31	30	33	—	37	31	—	24	—	31
3. Kleingemünd, Stadt	1 230	570	763	373	30	407	496	28	209	118	378
4. Kriegsmühle, Hsr	9	3	8	1	—	8	4	—	4	3	1
5. Waldhilsbach, Halte- stelle, Hs	5	4	5	—	—	—	1	—	—	—	1
6. Walkmühle, Hsr	57	25	41	16	6	19	30	6	13	3	27

Gemeinde Höhenlage/Fläche Wohnplatz	Wohnbevölkerung						Erwerbspersonen				
	ins- gesamt	männ- lich	Religions- zugehörigkeit		Überwiegender Lebensunterhalt des Ernährers durch		ins- gesamt	im Wirtschafts- bereich		nach der Stellung im Beruf	
			evan- gelisch	römisch- katho- lisch	Land- u. Forst- wirtschaft	Produ- zierendes Gewerbe		Land- u. Forst- wirtschaft	Produ- zierendes Gewerbe	Selbständ. u. Mithelf. Familien- angeh.	Ab- hängige
	1	2	3	4	5	6	7	8	9	10	11
30. Nußloch, MG											
146 m, 1 359 ha	6 207	2 854	3 471	2 639	216	2 954	2 890	266	1 681	519	2 371
1. Nußloch, D (Pf)	6 034	2 870	3 340	2 609	154	2 885	2 786	219	1 640	461	2 325
2. Erzwäsche, Hsr	15	5	4	4	9	2	6	4	—	5	1
3. Fischweiher, Hs	3	2	3	—	2	1	3	2	1	1	2
4. Maisbach, D	96	45	88	7	46	29	61	36	16	39	22
5. Mühle, Hsr	8	3	8	—	1	6	4	1	3	4	—
6. Steinbruch des Zement- werks, Hsr	11	6	6	5	—	10	6	—	5	—	6
7. Steinzeug- und Ton- werk, Hsr	16	12	3	13	—	15	13	—	13	—	13
31. Pleutersbach, D											
128 m, 225 ha	412	194	337	69	57	233	217	48	125	68	149
32. Rauenberg, D (Pf)											
132 m, 624 ha	3 013	1 438	157	2 843	185	1 743	1 542	198	1 034	330	1 212
33. Rettigheim, D (Pf)											
142 m, 365 ha	1 264	592	22	1 235	95	767	679	98	464	156	523
34. Rockenau											
133 m, 197 ha	723	342	569	151	38	320	324	20	169	45	279
1. Rockenau, D	675	326	534	138	38	311	288	20	161	39	249
2. Krösselbach, Hsr	12	7	12	—	—	9	6	—	5	2	4
3. Rothenbach, Hsr	10	6	7	3	—	—	7	—	2	3	4
4. Sanatorium, Hsr	26	3	16	10	—	—	23	—	1	1	22
35. Rot, D (Pf)											
108 m, 1 174 ha	3 608	1 733	113	3 466	340	2 066	1 906	375	1 226	499	1 407
36. Rotenberg, Stadt											
134 m, 230 ha	551	273	34	506	85	260	291	75	160	95	196
37. Sandhausen											
113 m, 1 455 ha	7 871	3 769	4 743	2 833	313	4 027	3 989	278	2 520	658	3 331
1. Sandhausen, D (Pf) ...	7 722	3 689	4 620	2 917	261	3 974	3 907	237	2 498	608	3 299
2. Bruchhausen, W	104	56	92	12	47	33	55	38	12	36	19
3. Försterhaus, Hs	2	1	:	:	:	:	:	:	:	:	:
4. Wohngebiet „Industrie“, Hsr	43	23	29	4	3	20	25	3	10	13	12
38. St. Ilgen, D (Pf)											
106 m, 558 ha	2 895	1 385	1 709	1 108	57	1 501	1 385	59	857	169	1 216
39. St. Leon, D (Pf), MG											
107 m, 1 384 ha	3 900	1 860	214	3 682	287	2 441	2 115	363	1 432	497	1 618
40. Schatthausen, D (Pf)											
172 m, 569 ha	1 058	509	597	454	171	490	485	141	261	161	334

Gemeinde Höhenlage/Fläche Wohnplatz	Wohnbevölkerung						Erwerbspersonen				
	ins- gesamt	männ- lich	Religions- zugehörigkeit		Überwiegender Lebensunterhalt des Ernährers durch		ins- gesamt	im Wirtschafts- bereich		nach der Stellung im Beruf	
			evan- gelisch	römisch- katholi- sch	Land- u. Forst- wirtschaft	Produ- zierendes Gewerbe		Land- u. Forst- wirtschaft	Produ- zierendes Gewerbe	Selbständ. u. Mithelf. Familien- angeh.	Ab- hängige
1	2	3	4	5	6	7	8	9	10	11	
41. Schönau, Stadt											
180 m, 1 719 ha	3 271	1 541	2 271	968	59	1 906	1 415	51	1 002	195	1 220
1. Schönau, HO	2 854	1 337	2 093	734	43	1 643	1 242	41	869	188	1 054
2. Bei Altneudorf, Hsr	48	23	42	6	—	32	17	—	15	2	15
3. Hasselbacherhof, Hsr	44	23	—	44	8	25	20	5	15	1	19
4. Landheim Lessingschule (Lochmühle), Hs	4	2	2	2	—	1	4	—	1	—	4
5. Lindenbach, Sdlg	321	156	134	182	8	205	132	5	102	4	128
42. Schönbrunn											
398 m, 1 796 ha	591	289	492	83	200	196	321	158	113	158	163
1. Oberallmühl, D	153	78	139	8	28	61	76	24	32	27	49
2. Oberschönbrunn, W	291	140	244	43	117	88	161	88	54	79	82
3. Unterschönbrunn, D	147	71	109	32	55	47	84	46	27	52	32
43. Schwanheim											
355 m, 597 ha	365	168	321	41	118	107	205	106	62	112	93
1. Schwanheim, D	299	140	266	33	107	83	173	95	50	96	77
2. Unterallmühl, W	66	28	55	8	11	24	32	11	12	16	16
44. Spechbach											
197 m, 852 ha	1 025	483	458	555	211	429	523	205	223	232	291
1. Spechbach, D (Pf)	1 025	483	458	555	211	429	523	205	223	232	291
2. Neumühle, Hs(?)	—	—	—	—	—	—	—	—	—	—	—
45. Tairnbach, D (Pf)											
186 m, 207 ha	886	419	740	142	136	481	492	151	293	168	324
46. Waldhilsbach, D											
198 m, 120 ha	681	318	420	206	30	290	367	88	146	116	251
47. Waldwimmersbach, D (Pf)											
217 m, 536 ha	944	458	670	269	109	415	427	110	191	147	280
48. Walldorf, Stadt											
110 m, 1 990 ha	7 714	3 703	4 087	3 448	331	4 111	3 793	308	2 466	638	3 155
1. Walldorf, HO	7 616	3 625	4 063	3 384	330	4 027	3 719	307	2 398	636	3 083
2. Implex, Süddeutsche Metallwerke G.m.b.H., Hsr	39	20	23	6	1	26	15	1	10	2	13
3. Walldorf, Haltestelle, Hs	3	2	1	2	—	2	3	—	2	—	3
49. Wiesenbach											
138 m, 1 113 ha	1 222	581	583	611	199	551	571	127	292	122	449
1. Wiesenbach, D (Pf)	1 115	528	539	551	152	529	522	105	276	122	400
2. Langenzell, W u Schl	107	53	44	60	47	22	49	22	16	—	49
50. Wiesloch, Stadt											
123 m, 1 732 ha	13 851	6 443	6 491	6 650	268	5 512	5 529	266	3 057	916	4 613
1. Wiesloch, HO	9 006	4 187	4 549	4 165	187	4 043	4 118	202	2 235	770	3 348
2. Altwiesloch, Stadt	1 388	650	634	725	62	650	643	50	367	102	541

*) Am Stichtag der Volkszählung 1961 unbewohnt.

Gemeinde Höhenlage/Fläche Wohnplatz	Wohnbevölkerung						Erwerbspersonen				
	ins- gesamt	männ- lich	Religions- zugehörigkeit		Überwiegender Lebensunterhalt des Ernährers durch		ins- gesamt	im Wirtschafts- bereich		nach der Stellung im Beruf	
			evan- gelisch	römisch- katho- lisch	Land- u. Forst- wirtschaft	Produ- zierendes Gewerbe		Land- u. Forst- wirtschaft	Produ- zierendes Gewerbe	Selbständ. u. Michelf. Familien- angeh.	Ab- hängige
1	2	3	4	5	6	7	8	9	10	11	
3. Beim Staatsbahnhof, Hsr .	180	104	77	93	—	117	104	—	80	11	93
4. Frauenweiler, Siedlung, Hsr	1 023	493	347	629	12	674	451	10	352	32	419
5. Heil- und Pflegeanstalt, Hsr	2 048	1 006	878	1 038	2	28	211	2	23	—	211
6. Hühnerfarm Zimmer- mann, Hf	6	3	6	—	5	—	2	2	—	1	1
51. Wilhelmsfeld											
386 m, 468 ha	2 002	944	1 378	542	100	889	845	104	441	174	671
1. Angelhof, Z	128	61	57	66	5	57	48	4	31	5	43
2. Bei der Kirche, D (Pf) . . .	91	38	70	21	6	31	33	6	14	10	23
3. Bei der Neuen Mühle, Z . .	41	18	28	12	6	22	19	7	9	7	12
4. Bergstraße, Gdet	135	67	90	42	3	47	54	3	21	7	47
5. Erlbrunner Höhe, Gdet . .	394	172	256	104	14	173	166	10	87	33	133
6. Gasse, Gdet	226	106	135	73	12	109	96	13	58	20	76
7. Holzapfeldelle, Z	69	32	49	19	3	32	32	4	18	4	28
8. Mitteldorf, D	52	26	44	8	4	28	25	5	15	6	19
9. Pottaschenloch, Z	30	15	16	14	13	12	13	8	3	4	9
10. Riesenberg, Z	73	32	39	34	5	24	31	4	11	2	29
11. Schloß, Z	35	14	20	14	2	9	10	1	5	—	10
12. Silbergasse, Gdet	124	62	93	24	5	56	51	8	28	11	40
13. Unterdorf, D	122	59	108	11	9	57	57	12	26	16	41
14. Vormalige Stefansgasse, D	482	242	373	100	13	232	210	19	115	49	161
52. Ziegelhausen											
113 m, 1 472 ha	8 302	3 876	3 564	4 387	94	3 045	3 646	78	1 657	564	3 082
1. Ziegelhausen, D (Pf) . .	6 979	3 223	3 174	3 497	75	2 501	3 059	68	1 369	490	2 569
2. Abtei Neuburg, Kl	55	55	2	53	2	—	40	2	—	—	40
3. Peterstal, Gdet	1 268	598	388	837	17	544	547	8	288	74	473

8. Landkreis Karlsruhe

Fläche: 58177 ha

Wohnbevölkerung: 166460, dar. männlich 80035 - evangelisch 81846 - römisch-katholisch 80104

Gemeinden: 58, dar. 2 Städte sowie 5 Gemeinden mit MG

Wohnplätze: 137, nämlich 2 HO - 3 Gdet - 59 D, dar. 43 mit Pf - 4 W u. Z - 8 Hf - 7 Hfc - 23 Hs - 27 Hsr - 2 sonstige Wohnplätze

Gerichte und Behörden

Landgericht Karlsruhe

Amtsgericht Bretten: Bauerbach, Bretten, Büchig bei Bretten, Diedelsheim, Dürrenbüchig, Flehingen, Gölshausen, Rinklingen, Ruit, Sprantal, Wössingen

Amtsgericht Ettlingen: Auerbach, Bruchhausen, Burbach, Busenbach, Ettlingen, Ettlingenweiler, Etzenrot, Langensteinbach, Malsch, Oberweiler, Pfaffenrot, Reichenbach, Schielberg, Schluttenbach, Schöllbronn, Spessart, Spielberg, Sulzbach, Völkersbach

Amtsgericht Karlsruhe: Blankenloch, Eggenstein, Forchheim, Friedrichstal, Graben, Hochstetten, Leopoldshafen, Liedolsheim, Linkenheim, Mörsch, Neuburgweiler, Neureut (Baden), Rußheim, Spöck, Staffort

Amtsgericht Karlsruhe-Durlach: Berghausen, Grötzingen, Grünwettersbach, Höhenwettersbach, Jöhlingen, Kleinsteinbach, Mutschelbach, Palmbach, Söllingen, Stupferich, Weingarten (Baden), Wöschbach, Wolfartsweiler

Arbeitsgericht Karlsruhe: sämtliche Gemeinden, ausgenommen Amtsgerichtsbezirk Bretten

Arbeitsgericht Pforzheim: wie Amtsgerichtsbezirk Bretten

Sozialgericht Karlsruhe: sämtliche Gemeinden

Notariat Bretten: wie Amtsgerichtsbezirk Bretten

Notariat Ettlingen: wie Amtsgerichtsbezirk Ettlingen

Notariat Karlsruhe: wie Amtsgerichtsbezirk Karlsruhe

Notariat Karlsruhe-Durlach: wie Amtsgerichtsbezirk Karlsruhe-Durlach

Arbeitsamt Karlsruhe: wie Amtsgerichtsbezirke Karlsruhe und Karlsruhe-Durlach, dazu Wössingen

Nebenstein Bretten: wie Amtsgerichtsbezirk Bretten, ausgenommen Wössingen

Nebenstein Ettlingen: wie Amtsgerichtsbezirk Ettlingen

Elchamt Karlsruhe: sämtliche Gemeinden

Finanzamt Ettlingen: wie Amtsgerichtsbezirk Ettlingen, dazu Forchheim, Mörsch, Neuburgweiler

Finanzamt Karlsruhe-Durlach: wie Amtsgerichtsbezirke Bretten, Karlsruhe, Karlsruhe-Durlach, ausgenommen Forchheim, Mörsch, Neuburgweiler

Flurbereinigungsamt Karlsruhe: sämtliche Gemeinden, ausgenommen Bauerbach, Flehingen

Flurbereinigungsamt Sinsheim: Bauerbach, Flehingen

Forstamt Bretten: wie Amtsgerichtsbezirk Bretten, ausgenommen Gölshausen

Forstamt Ettlingen: Bruchhausen, Ettlingen, Ettlingenweiler, Malsch, Mörsch, Oberweiler, Schluttenbach, Schöllbronn, Spessart, Sulzbach, Völkersbach

Forstamt Graben (Sitz in Bruchsal): Graben, Hochstetten, Liedolsheim, Linkenheim, Rußheim, Staffort

Forstamt Karlsruhe: Blankenloch, Eggenstein, Forchheim, Grünwettersbach, Leopoldshafen, Neuburgweiler, Neureut (Baden), Wolfartsweiler

Forstamt Karlsruhe-Durlach: Berghausen, Grötzingen, Jöhlingen, Kleinsteinbach, Söllingen, Weingarten (Baden), Wöschbach

Forstamt Langensteinbach: Auerbach, Busenbach, Etzenrot, Langensteinbach, Mutschelbach, Reichenbach, Spielberg, Stupferich

Forstamt Mittelberg (Sitz in Ettlingen): Burbach, Pfaffenrot, Schielberg

Gewerbeaufsichtsamt Karlsruhe: sämtliche Gemeinden

Kreisschulamt Karlsruhe: sämtliche Gemeinden

Landespolizei-Kreiskommissariat Karlsruhe: sämtliche Gemeinden

Landwirtschaftsamt Augustenberg mit Schule: wie Amtsgerichtsbezirke Bretten, Ettlingen, Karlsruhe-Durlach, dazu Mörsch und Neuburgweiler

Landwirtschaftliche Beratungsstelle Graben: wie Amtsgerichtsbezirk Karlsruhe, ausgenommen Mörsch, Neuburgweiler

Regierungsveterinärarat Karlsruhe I: Blankenloch, Bruchhausen, Burbach, Eggenstein, Ettlingen, Ettlingenweiler, Forchheim, Friedrichstal, Graben, Hochstetten, Leopoldshafen, Liedolsheim, Linkenheim, Malsch, Mörsch, Neuburgweiler, Neureut (Baden), Oberweiler, Pfaffenrot, Rußheim, Schielberg, Schluttenbach, Schöllbronn, Spessart, Spöck, Staffort, Sulzbach, Völkersbach

Regierungsveterinärarat Karlsruhe II: Auerbach, Bauerbach, Berghausen, Bretten, Büchig bei Bretten, Busenbach, Diedelsheim, Dürrenbüchig, Etzenrot, Flehingen, Gölshausen, Grötzingen, Grünwettersbach, Hohenwettersbach,

Jöhlingen, Kleinsteinbach, Langensteinbach, Mutschelbach, Palmbach, Reichenbach, Rinklingen, Ruit, Söllingen, Spielberg, Sprantal, Stupferich, Weingarten (Baden), Wöschbach, Wössingen, Wolfartsweier
Staatliches Gesundheitsamt Karlsruhe: sämtliche Gemeinden
Staatliches Hochbauamt Karlsruhe: sämtliche Gemeinden, ausgenommen Bretten
Staatliches Hochbauamt Bruchsal: Bretten
Staatliches Liegenschaftsamt Karlsruhe: sämtliche Gemeinden, ausgenommen Amtsgerichtsbezirk Bretten
Staatliches Liegenschaftsamt Bruchsal: wie Amtsgerichtsbezirk Bretten
Staatliches Vermessungsamt Bruchsal: wie Amtsgerichtsbezirk Bretten
Staatliches Vermessungsamt Karlsruhe: sämtliche Gemeinden, ausgenommen Amtsgerichtsbezirk Bretten
Straßenbauamt Karlsruhe: sämtliche Gemeinden
Versorgungsamt Karlsruhe: sämtliche Gemeinden
Wasserwirtschaftsamt Karlsruhe: sämtliche Gemeinden
Hauptzollamt Karlsruhe
Zollamt Bretten: wie Amtsgerichtsbezirk Bretten, dazu Jöhlingen
Zollabfertigungsstelle beim Hauptzollamt Karlsruhe: sämtliche Gemeinden, ausgenommen Zollamtsbezirk Bretten

Kirchliche Stellen

Evangelisches Dekanat Bretten: Die Pfarreien von Bretten, Diedelsheim, Flehingen, Gölshausen, Rinklingen, Ruit, Wössingen
Evangelisches Dekanat Karlsruhe-Durlach: Die Pfarreien von Berghausen, Grötzingen, Grünwettersbach, Langensteinbach, Palmbach, Söllingen, Spielberg, Weingarten (Baden), Pfarrvikariat Wolfartsweier
Evangelisches Dekanat Karlsruhe-Land: Die Pfarreien von Blankenloch, Eggenstein, Friedrichstal, Graben, Hochstetten, Leopoldshafen, Liedolsheim, Linkenheim, Neureut (Baden), Rußheim, Spöck
Evangelisches Dekanat Karlsruhe-Stadt: Die Pfarrei von Ettlingen
Katholisches Dekanat Bretten: Die Pfarreien von Bauerbach, Bretten, Büchig bei Bretten, Flehingen, Jöhlingen, Wöschbach
Katholisches Dekanat Bruchsal: Die Pfarreien von Spöck (K), Weingarten (Baden)
Katholisches Dekanat Ettlingen: Die Pfarreien von Bruchhausen (K), Burbach, Busenbach, Ettlingen, Ettlingenweiler, Etzenrot (K), Forchheim, Langensteinbach (K), Malsch, Mörsch, Neuburgweiler, Reichenbach, Schielberg, Schöllbronn, Spessart, Stupferich, Völkersbach
Katholisches Dekanat Karlsruhe: Die Pfarreien von Eggenstein (K), Grötzingen, Grünwettersbach (K), Neureut (Baden) (K), Söllingen (K)
Katholisches Dekanat Philippsburg: Die Pfarrei von Graben (K)

Körperschaften des öffentlichen Rechts

Allgemeine Ortskrankenkasse Karlsruhe: sämtliche Gemeinden
Handwerkskammer Karlsruhe: sämtliche Gemeinden
Industrie- und Handelskammer Karlsruhe: sämtliche Gemeinden

Gemeinde Höhenlage/Fläche Wohnplatz	Wohnbevölkerung						Erwerbspersonen				
	ins- gesamt	männ- lich	Religions- zugehörigkeit		Überwiegendes Lebensunterhalt des Ernährers durch		ins- gesamt	im Wirtschafts- bereich		nach der Stellung im Beruf	
			evan- gelisch	römisch- katho- lisch	Land-u. Forst- wirtschaft	Produ- zierendes Gewerbe		Land-u. Forst- wirtschaft	Produ- zierendes Gewerbe	Selbständ. u. Michelf., Familien- angeh.	Ab- hängige
	1	2	3	4	5	6	7	8	9	10	11
1. Auerbach, D 231 m, 524 ha	759	359	618	92	74	485	401	102	258	116	285
2. Bauerbach 188 m, 892 ha	1 043	524	107	935	275	442	574	235	249	265	309
1. Bauerbach, D (Pf)	1 037	521	107	929	273	439	571	233	248	263	308
2. Hagenmühle, Hs	6	3	-	6	2	3	3	2	1	2	1
3. Berghausen, D (Pf) 137 m, 1 217 ha	4 647	2 184	3 506	845	136	2 390	2 346	344	1 297	514	1 832
4. Blankenloch 114 m, 1 606 ha	4 237	2 014	3 147	997	337	1 806	2 166	430	993	587	1 579
1. Blankenloch, D (Pf) ...	3 652	1 716	2 724	844	282	1 605	1 908	368	887	522	1 386
2. Büchig, D	489	227	359	125	43	201	239	58	105	61	178
3. Stutensee, Schl ü Hsr ...	98	71	64	28	12	-	19	4	1	4	15
5. Bretten, Stadt 176 m, 2 235 ha	9 978	4 679	5 879	3 719	292	5 514	4 989	326	3 177	918	4 051
1. Bretten, HO	9 881	4 630	5 814	3 689	241	5 474	4 908	285	3 160	889	4 019
2. Bergmühle, Hs	6	4	5	1	-	6	4	-	4	2	2
3. Heizenbaumhöfe, Hfe ...	21	10	19	1	19	1	18	16	1	16	2
4. Kupferhölde, Hsr	17	8	11	6	-	17	4	-	4	1	3
5. Ölmühle im Ruiter Tal (vorm. Sägmühle), Hs ...	6	3	2	3	1	3	5	1	3	2	3
6. Salzhofen, Hfe	20	9	20	-	16	4	13	12	1	7	6
7. Schwarzerdhof, Hf	27	15	8	19	15	9	17	12	4	1	16
6. Bruchhausen, D 119 m, 417 ha	1 638	822	153	1 471	94	875	768	111	445	162	606
7. Büchig bei Bretten, D (Pf) 201 m, 431 ha	786	377	23	757	151	477	455	136	277	147	308
8. Burbach 383 m, 1 576 ha	790	356	37	750	111	386	462	146	237	157	305
1. Burbach, D (Pf)	737	333	24	711	105	369	437	141	224	150	287
2. Fischweier, Hs	15	10	4	11	-	13	10	-	9	2	8
3. Marxzell, Hsr ¹⁾	29	11	8	21	3	4	12	3	4	4	8
4. Metzlinzwander Hof, Hf	2	1	:	:	:	:	:	:	:	:	:
5. Weimersmühle, Hs	7	1	-	6	1	-	2	1	-	1	1
9. Busenbach 232 m, 446 ha	2 739	1 320	162	2 547	49	1 516	1 217	94	784	166	1 051
1. Busenbach, D (Pf)	2 668	1 289	151	2 488	49	1 481	1 188	94	764	163	1 025
2. Busenbach, Bahnstation, Hsr	50	21	11	38	-	23	22	-	14	3	19
3. Schottmühle, Hsr	21	10	-	21	-	12	7	-	6	-	7
10. Diedelsheim, D (Pf) 187 m, 708 ha	1 696	810	1 264	345	159	911	834	162	504	219	615

¹⁾ Dieser Wohnplatz erstreckt sich auch auf die Gemeinden Pfaffenrot und Schielberg.

Gemeinde Höhenlage/Fläche Wohnplatz	Wohnbevölkerung						Erwerbspersonen				
	insgesamt	männlich	Religionszugehörigkeit		Überwiegender Lebensunterhalt des Ernährers durch		insgesamt	im Wirtschaftsbereich		nach der Stellung im Beruf	
			evangelisch	römisch-katholisch	Land- u. Forstwirtschaft	Produzierendes Gewerbe		Land- u. Forstwirtschaft	Produzierendes Gewerbe	Selbständ. u. Mithelf. Familienangeh.	Abhängige
	1	2	3	4	5	6	7	8	9	10	11
11. Dürrenbüchig, D 210 m, 218 ha	361	164	279	74	69	155	204	71	89	73	131
12. Eggenstein 112 m, 1 775 ha	4 047	1 959	3 187	769	389	1 830	2 180	533	982	714	1 466
1. Eggenstein, D (Pf)	4 028	1 948	3 108	769	389	1 828	2 173	533	980	714	1 459
2. Eggenstein, Bahnstation, Hs	19	11	19	—	—	2	7	—	2	—	7
13. Ettlingen, Stadt 133 m, 3 038 ha	19 390	9 334	6 218	12 441	255	8 558	9 352	244	4 772	1 126	8 226
14. Ettlingenweiler 129 m, 508 ha	1 692	806	185	1 481	113	918	945	167	540	211	734
1. Ettlingenweiler, D (Pf)	1 647	785	173	1 452	112	908	919	162	532	206	713
2. Bruchhausen, Bahnstation, Hs	9	3	5	4	—	2	7	—	2	—	7
3. Waldsaum, Hsr	36	18	7	25	1	8	19	5	6	5	14
15. Etzenrot 273 m, 219 ha	1 036	495	147	879	43	633	526	51	355	86	440
1. Etzenrot, D (Pf)	819	385	85	726	41	460	414	50	253	84	330
2. Neurod, Gdet	217	110	62	153	2	173	112	1	102	2	110
16. Flehingen 174 m, 1 404 ha	2 561	1 278	732	1 794	375	1 300	1 443	453	739	535	908
1. Flehingen (mit Sickingen), D (Pf)	2 552	1 272	725	1 792	366	1 300	1 437	447	739	531	906
2. Luisenhof, Hf	9	6	7	2	9	—	6	6	—	4	2
17. Forchheim 114 m, 1 164 ha	5 857	2 798	1 058	4 715	159	3 173	2 791	245	1 606	380	2 411
1. Forchheim, D (Pf)	5 314	2 516	931	4 306	110	2 948	2 520	203	1 484	354	2 166
2. Dammfeldsiedlung, Hsr	20	9	6	14	1	12	6	1	4	1	5
3. Neuforchheim mit Bundesbahnstation, Versuchs- und Lehrgut sowie Tabakforschungsinstitut und Bahnhofsiedlung, Hsr	462	238	104	351	47	194	241	38	108	17	224
4. Nußbaumacker, Hs	9	4	3	6	1	3	5	3	2	2	3
5. Wohnhaus Durmersheimer Landstraße, Hs ..	12	4	7	5	—	2	6	—	1	6	—
18. Friedrichstal, D (Pf), MG 112 m, 1 036 ha	2 339	1 137	1 785	526	359	739	1 387	488	426	604	783
19. Gölshausen, D (Pf) 199 m, 498 ha	1 018	491	741	184	125	580	534	121	322	142	392
20. Graben, D (Pf), MG 109 m, 2 027 ha	3 553	1 678	2 739	726	546	1 609	1 862	580	841	771	1 091

Gemeinde Höhenlage/Fläche Wohnplatz	Wohnbevölkerung						Erwerbspersonen				
	ins- gesamt	männ- lich	Religions- zugehörigkeit		Überwiegender Lebensunterhalt des Ernährers durch		ins- gesamt	im Wirtschafts- bereich		nach der Stellung im Beruf	
			evan- gelisch	römisch- katholi- sch	Land-u. Forst- wirtschaft	Produ- zierendes Gewerbe		Land-u. Forst- wirtschaft	Produ- zierendes Gewerbe	Selbständ. u. Mithelf. Familien- angeh.	Ab- hängige
	1	2	3	4	5	6	7	8	9	10	11
21. Grötzingen											
130 m, 1 135 ha	5 463	2 625	3 965	1 329	211	2 602	2 827	303	1 564	552	2 275
1. Grötzingen, D (Pf)	5 414	2 601	3 941	1 304	170	2 598	2 796	274	1 563	527	2 269
2. Im Brühl, Hfe	39	18	20	19	32	4	26	24	1	22	4
3. Pfinghof, Hf	4	3	4	—	4	—	2	2	—	—	2
4. Werrabronn, Hs ²⁾	6	3	—	6	5	—	3	3	—	3	—
22. Grünwettersbach, D (Pf)											
228 m, 615 ha	2 199	1 048	1 622	479	127	1 195	1 062	168	645	237	825
23. Hochstetten, D (Pf)											
109 m, 790 ha	1 737	829	1 497	181	201	835	881	260	399	357	524
24. Hohenwettersbach											
230 m, 413 ha	1 014	490	709	302	79	507	561	131	285	140	421
1. Hohenwettersbach, D	997	480	698	296	65	506	550	123	284	139	411
2. Bauenhof, Hf	17	10	11	6	14	1	11	8	1	1	10
25. Jöhlingen, D (Pf)											
163 m, 2 129 ha	3 506	1 698	500	2 955	293	1 707	1 804	392	932	529	1 275
26. Kleinsteinbach, D											
150 m, 308 ha	1 816	852	1 420	310	40	1 007	887	86	547	149	738
27. Langensteinbach, MG											
245 m, 1 400 ha	3 710	1 769	2 886	683	244	2 137	1 798	268	1 140	402	1 396
1. Langensteinbach, D (Pf)	3 659	1 751	2 838	682	225	2 137	1 765	257	1 140	393	1 372
2. Bethanien, Erholungs- heim, Hsr	27	6	27	—	2	—	22	2	—	—	22
28. Leopoldshafen											
112 m, 836 ha	1 843	908	1 411	398	139	677	956	205	354	257	699
1. Leopoldshafen, D (Pf) ..	1 787	881	1 383	374	128	658	926	196	343	247	679
2. Am Gewann Schröcker Tor, Hfe	17	7	17	—	8	2	11	7	1	7	4
3. Am Hafenplatz, Siedlung, Hsr	33	17	6	23	3	14	16	2	9	3	13
4. Leopoldshafen, Bahn- station, Hs	6	3	5	1	—	3	3	—	1	—	3
29. Liedolsheim											
101 m, 1 951 ha	2 940	1 405	2 513	423	473	1 237	1 566	540	638	665	901
1. Liedolsheim, D (Pf) ..	2 911	1 389	2 492	415	469	1 224	1 555	537	633	682	893
2. Dettenheim, Hf u Hsr ..	29	16	21	8	4	13	11	3	5	3	8
30. Linkenheim											
110 m, 1 570 ha	3 829	1 868	3 177	550	407	1 711	1 927	505	862	690	1 237
1. Linkenheim, D (Pf) ...	3 827	1 867	3 175	550	405	1 711	1 925	503	862	689	1 236
2. Forsthaus, Hs	2	1	—	—	—	—	—	—	—	—	—

*) Dieser Wohnplatz erstreckt sich auch auf die Gemeinde Weingarten (Baden).

Gemeinde Höhenlage/Fläche Wohnplatz	Wohnbevölkerung						Erwerbspersonen				
	ins- gesamt	männ- lich	Religions- zugehörigkeit		Überwiegender Lebensunterhalt des Ernährers durch		ins- gesamt	im Wirtschafts- bereich		nach der Stellung im Beruf	
			evan- gelisch	römisch- katholisch	Land- u. Forst- wirtschaft	Produ- zierendes Gewerbe		Land- u. Forst- wirtschaft	Produ- zierendes Gewerbe	Selbständ. u. Mitbeh. Familien- angeh.	Ab- hängige
	1	2	3	4	5	6	7	8	9	10	11
31. Malsch, MG											
145 m, 3 376	7 767	3 730	922	6 684	489	3 741	3 675	536	2 047	840	2 835
1. Malsch, D (Pf)	7 515	3 581	828	6 561	431	3 661	3 568	500	1 989	783	2 785
2. Am Bergwald, Hsr	30	13	5	19	—	16	18	—	10	11	7
3. Hardteck, Hf	14	5	14	—	5	6	8	3	4	2	6
4. Neumalsch, W	150	71	48	98	53	56	71	33	30	42	29
5. Waldhaus, Hsr	58	50	27	6	—	2	10	—	4	2	8
32. Mörsch											
117 m, 1 680 ha	5 785	2 797	536	5 171	207	3 276	2 868	354	1 703	600	2 268
1. Mörsch, D (Pf)	5 782	2 796	536	5 168	207	3 273	2 867	354	1 702	600	2 267
2. Kieswerk, Hsr	3	1	—	3	—	3	1	—	1	—	1
33. Mutschelbach											
253 m, 532 ha	1 236	595	990	177	135	710	614	153	361	164	450
1. Mutschelbach, Mitteldorf, D	152	71	123	12	24	84	71	22	40	20	51
2. Mutschelbach, Oberdorf, D	315	152	266	24	71	157	183	62	96	65	118
3. Mutschelbach, Unter- dorf, D	769	372	601	141	40	469	360	69	225	79	281
34. Neuburgweiler, D (Pf)											
108 m, 385 ha	1 646	816	234	1 397	95	780	853	132	437	196	657
35. Neureut (Baden)											
113 m, 1 922 ha	10 908	5 621	7 180	3 319	229	4 597	4 984	367	2 410	751	4 233
1. Neureut (Baden), D (Pf)	6 295	3 148	4 830	1 236	189	2 729	2 678	234	1 422	452	2 226
2. An der Eggensteiner Allee, Hsr	28	12	15	13	—	10	20	4	7	4	16
3. An der Kreisstraße, Hsr	64	29	34	23	—	22	31	—	13	9	22
4. An der Linkenheimer Landstraße, Hsr	181	113	83	92	7	94	108	8	73	8	100
5. Grüner Weg, Hsr	62	29	44	12	—	37	28	—	16	2	26
6. Heide, Hsr	791	381	425	328	5	281	326	6	149	38	288
7. Kirchfeldsiedlung, Hsr	3 013	1 474	1 521	1 380	19	1 412	1 353	106	724	225	1 128
8. Oberfeld, Hsr	6	2	—	6	5	—	3	3	—	3	—
9. Rosenhof, Hsr	50	20	31	17	1	12	23	4	6	8	15
10. Unterfeld, Hsr	9	4	7	2	3	—	5	2	—	2	3
36. Oberweiler											
145 m, 413 ha	701	324	49	642	59	318	364	97	167	115	249
1. Oberweiler, D	694	319	48	636	57	314	358	94	164	111	247
2. Lochmühle, Hs	7	5	1	6	2	4	6	3	3	4	2
37. Palmbach, D (Pf)											
256 m, 138 ha	555	266	453	93	108	281	339	103	168	111	228
38. Pfaffenrot											
387 m, 929 ha	1 526	714	149	1 344	179	779	841	218	435	275	566
1. Pfaffenrot, D	1 215	577	51	1 146	177	705	712	216	381	248	464
2. Gertrudenhof, Gdet	4	1	1	3	2	—	4	2	—	2	2
3. Marxzell, Gdet ¹⁾	307	136	97	195	—	73	125	—	54	25	100

¹⁾ Dieser Wohnplatz erstreckt sich auch auf die Gemeinden Burbach und Schielberg.

Gemeinde Höhenlage/Fläche Wohnplatz	Wohnbevölkerung						Erwerbspersonen				
	ins- gesamt	männ- lich	Religions- zugehörigkeit		Überwiegender Lebensunterhalt des Ernährers durch		ins- gesamt	im Wirtschafts- bereich		nach der Stellung im Beruf	
			evan- gelisch	römisch- katholi- sch	Land- u. Forst- wirtschaft	Produ- zierendes Gewerbe		Land- u. Forst- wirtschaft	Produ- zierendes Gewerbe	Selbständ. u. Mithelf. Familien- angeh.	Ab- hängige
	1	2	3	4	5	6	7	8	9	10	11
39. Reichenbach, D (Pf) 261 m, 471 ha	2 477	1 179	176	2 290	118	1 487	1 216	186	760	274	942
40. Rinklingen 162 m, 443 ha	1 188	627	665	452	74	727	713	182	446	185	528
1. Rinklingen, D (Pf)	1 029	531	607	353	69	631	614	156	376	168	446
2. Beim Bahnhof Bretten, Hsr	136	85	42	94	—	86	82	—	61	10	72
3. Reiterle, Hs	11	6	4	5	—	9	8	—	8	—	8
4. Talmühle, Hs	8	3	8	—	3	1	5	3	1	3	2
41. Ruit 206 m, 404 ha	874	409	712	140	94	452	479	116	271	133	346
1. Ruit, D (Pf)	813	381	664	134	87	433	449	109	258	125	324
2. Rotenbergerhof, W	42	19	40	2	7	17	22	7	11	8	14
3. Talmühle, Hs	19	9	8	4	—	2	8	—	2	—	8
42. Rußheim 103 m, 1 141 ha	1 738	818	1 483	244	274	733	933	333	389	386	537
1. Rußheim, D (Pf)	1 615	766	1 455	149	265	659	877	319	350	378	499
2. Schleifmühle, Hs	3	2	3	—	—	2	1	—	1	1	—
3. Siedlung (früheres RAD-Lager), Hsr	102	46	22	80	7	61	48	12	33	14	34
4. Völkersches Anwesen, Hs	16	3	1	15	2	9	5	2	3	2	3
5. Waldmühle, Hs	2	1	—	—	—	—	—	—	—	—	—
43. Schielberg, MG 420 m, 991 ha	882	391	179	700	88	365	529	138	210	151	378
1. Schielberg, D (Pf)	601	287	32	569	78	262	376	131	153	122	254
2. Bergschmiede, Hotel, Hs	13	5	6	7	—	2	10	—	1	3	7
3. Frauenalb, W	179	74	77	99	1	97	108	1	51	17	89
4. Marxzell, Hsr ^{*)}	83	24	63	20	9	2	32	4	3	6	26
5. Schlotterhof, Hf ^{*)}	—	—	—	—	—	—	—	—	—	—	—
6. Steinhäusle, Hs	6	1	1	5	—	2	5	2	2	3	2
44. Schluttenbach, D 328 m, 173 ha	374	175	44	324	10	214	187	39	99	46	141
45. Schöllbronn, 332 m, 690 ha	1 592	750	100	1 478	98	855	781	152	455	182	599
1. Schöllbronn, D (Pf)	1 580	746	100	1 466	96	845	775	149	452	178	597
2. Schöllbronner Mühle, Hs	12	4	—	12	2	10	6	3	3	4	2
46. Söllingen 151 m, 1 244 ha	4 266	2 071	3 154	836	184	2 258	2 246	407	1 278	543	1 703
1. Söllingen, D (Pf)	4 142	1 983	3 110	762	184	2 142	2 168	407	1 201	543	1 625
2. Bad. Wolframerzge- schaft (vorm. Hammer- werk), Hsr	124	88	44	74	—	116	78	—	77	—	78
47. Spessart, D (Pf) 314 m, 440 ha	1 512	701	95	1 403	84	748	769	141	420	157	612

^{*)} Dieser Wohnplatz erstreckt sich auch auf die Gemeinden Burbach und Pfaffenrot. ^{*)} Am Stichtag der Volkszählung 1961 unbewohnt.

Gemeinde Höhenlage/Fläche Wohnplatz	Wohnbevölkerung						Erwerbspersonen				
	ins- gesamt	männ- lich	Religions- zugehörigkeit		Überwiegender Lebensunterhalt des Ernährers durch		ins- gesamt	im Wirtschafts- bereich		nach der Stellung im Beruf	
			evan- gelisch	römisch- katholisch	Land- u. Forst- wirtschaft	Produ- zierendes Gewerbe		Land- u. Forst- wirtschaft	Produ- zierendes Gewerbe	Selbständ. u. Mithelf. Familien- angeh.	Ab- hängige
1	2	3	4	5	6	7	8	9	10	11	
48. Spielberg											
341 m, 666 ha	1 410	680	1 144	251	117	759	789	186	439	239	550
1. Spielberg, D (Pf)	1 401	677	1 136	250	117	759	785	186	439	236	549
2. Spielberg-Schöllbronn Bahnhof und Hotel Fischweier, Hsr	9	3	8	1	—	—	4	—	—	3	1
49. Spöck											
112 m, 1 331 ha	3 138	1 484	2 539	576	350	1 296	1 579	436	684	541	1 039
1. Spöck, D (Pf)	3 136	1 483	2 537	576	350	1 296	1 578	436	684	541	1 037
2. Försterhaus im Hardt- wald, Hs	2	1	:	:	:	:	:	:	:	:	:
50. Sprantal, D											
215 m, 301 ha	255	138	219	32	93	88	152	78	52	78	74
51. Staffort, D											
114 m, 597 ha	912	445	820	70	241	266	532	258	149	288	244
52. Stupferich											
217 m, 645 ha	1 580	765	139	1 430	141	870	853	208	490	250	603
1. Stupferich, D (Pf)	1 558	757	137	1 410	139	854	841	202	484	243	598
2. Thomshof, W ^a)	22	8	2	20	2	16	12	6	6	7	5
53. Sulzbach, D											
158 m, 278 ha	638	295	26	611	56	324	394	121	197	131	263
54. Völkersbach											
410 m, 888 ha	1 094	522	15	1 070	144	548	583	136	299	154	429
1. Völkersbach, D (Pf) ...	1 071	512	15	1 047	131	546	567	125	297	143	424
2. Moosbühl, Hsr ¹⁾	—	—	—	—	—	—	—	—	—	—	—
3. Rimmelsbacherhof, Hfe ..	23	10	—	23	13	2	16	11	2	11	5
55. Weingarten (Baden), MG											
119 m, 2 938 ha	7 715	3 600	4 458	3 116	469	3 427	3 889	712	1 937	1 082	2 807
1. Weingarten (Baden), D (Pf)	6 909	3 211	4 020	2 757	350	3 027	3 487	617	1 717	980	2 507
2. Baracken und Wohnhaus im Bruch, Hsr	41	21	15	23	1	31	17	1	13	1	16
3. Sallenbusch, Hfe	87	46	74	13	77	1	57	53	1	52	5
4. Sohl, Hfe	48	25	32	11	29	13	33	22	9	22	11
5. Waldbrücke, Hsr	618	290	306	311	7	350	290	17	194	25	265
6. Werrabronn (Werren- mühle), Hf ^a)	12	7	11	1	5	5	5	2	3	2	3
56. Wöschbach, D (Pf)											
198 m, 339 ha	1 849	860	213	1 596	89	1 079	940	190	574	248	692
57. Wössingen, D (Pf)											
193 m, 1 543 ha	3 189	1 491	2 455	685	362	1 658	1 521	347	856	436	1 085
58. Wolfartsweiler, D											
128 m, 195 ha	1 429	694	1 030	316	51	665	721	106	388	170	551

^a) Dieser Wohnplatz erstreckt sich auch auf die Gemeinde Karlsruhe Stadt. ¹⁾ Am Stichtag der Volkszählung 1961 unbewohnt.

^a) Dieser Wohnplatz erstreckt sich auch auf die Gemeinde Grötzingen.

9. Landkreis Mannheim

Fläche: 31 329 ha

Wohnbevölkerung: 158 860, dar. männlich 76 381 — evangelisch 84 272 — römisch-katholisch 70 324

Gemeinden: 27, dar. 4 Städte sowie 1 Gemeinde mit MG

Wohnplätze: 84, nämlich 4 HO — 1 Gdet — 27 D, dar. 18 mit Pf — 7 W u. Z — 8 Hf — 3 Hfe — 14 Hs — 25 Hsr — 5 sonstige Wohnplätze

Gerichte und Behörden

Landgericht Mannheim

Amtsgericht Mannheim: Edingen, Ilvesheim, Ladenburg, Neckarhausen, Schriesheim

Amtsgericht Schwetzingen: Altlußheim, Brühl, Hockenheim, Ketsch, Neulußheim, Oftersheim, Plankstadt, Reilingen, Schwetzingen

Amtsgericht Weinheim: Großsachsen, Heddesheim, Hemsbach, Hohensachsen, Laudénbach, Leutershausen an der Bergstraße, Lützeltsachsen, Oberflockenbach, Rippenweier, Ritschweier, Sulzbach, Ursenbach, Weinheim

Arbeitsgericht Mannheim: sämtliche Gemeinden

Sozialgericht Mannheim: sämtliche Gemeinden

Notariat Mannheim: Edingen, Ilvesheim, Ladenburg, Neckarhausen

Notariat Schwetzingen: wie Amtsgerichtsbezirk Schwetzingen

Notariat Weinheim: wie Amtsgerichtsbezirk Weinheim, dazu Schriesheim

Arbeitsamt Mannheim

Nebenstelle Hockenheim: Altlußheim, Hockenheim, Neulußheim, Reilingen

Nebenstelle Ladenburg: Edingen, Ilvesheim, Ladenburg, Neckarhausen, Schriesheim

Nebenstelle Schwetzingen: Brühl, Ketsch, Oftersheim, Plankstadt, Schwetzingen

Nebenstelle Weinheim: wie Amtsgerichtsbezirk Weinheim

Eichamt Mannheim: sämtliche Gemeinden

Finanzamt Mannheim: Edingen, Ilvesheim, Neckarhausen

Finanzamt Schwetzingen: wie Amtsgerichtsbezirk Schwetzingen

Finanzamt Weinheim: wie Amtsgerichtsbezirk Weinheim, dazu Ladenburg, Schriesheim

Flurbereinigungsamt Heidelberg: sämtliche Gemeinden

Forstamt Philippsburg: Altlußheim

Forstamt Schönau (Sitz in Neckargemünd): Lützeltsachsen (tlw.)

Forstamt Schwetzingen: Hockenheim, Oftersheim, Schwetzingen

Forstamt Weinheim: Großsachsen, Hemsbach, Hohensachsen, Laudénbach, Leutershausen an der Bergstraße, Lützeltsachsen (tlw.), Oberflockenbach, Rippenweier, Ritschweier, Sulzbach, Schriesheim, Ursenbach, Weinheim

Forstamt Wiesloch: Reilingen

Gewerbeaufsichtsamt Mannheim: sämtliche Gemeinden

Kreissschulamt Mannheim: sämtliche Gemeinden

Landespolizei-Kreiskommissariat Mannheim: sämtliche Gemeinden

Landwirtschaftsamt Ladenburg mit Schule: wie Amtsgerichtsbezirke Mannheim und Weinheim

Landwirtschaftliche Beratungsstelle Hockenheim: wie Amtsgerichtsbezirk Schwetzingen

Regierungsveterinäramt Mannheim I: wie Amtsgerichtsbezirk Weinheim, dazu Ladenburg, Schriesheim

Regierungsveterinäramt Mannheim II: wie Amtsgerichtsbezirke Mannheim und Schwetzingen, ausgenommen Ladenburg, Schriesheim

Staatliches Gesundheitsamt Mannheim: sämtliche Gemeinden

Staatliches Hochbauamt Mannheim: sämtliche Gemeinden

Staatliches Liegenschaftsamt Heidelberg: sämtliche Gemeinden

Städtisches Vermessungs- und Planungsamt Weinheim: Weinheim

Staatliches Vermessungsamt Weinheim: sämtliche Gemeinden, ausgenommen Weinheim

Straßenbauamt Heidelberg: sämtliche Gemeinden

Versorgungsamt Heidelberg: sämtliche Gemeinden

Wasserwirtschaftsamt Heidelberg: sämtliche Gemeinden

Hauptzollamt Mannheim

Zollabfertigungsstelle beim Hauptzollamt Mannheim: Edingen, Großsachsen, Heddesheim, Ilvesheim, Ladenburg, Leutershausen an der Bergstraße, Neckarhausen, Oberflockenbach, Rippenweier, Schriesheim, Ursenbach

Zollamt Schwetzingen: wie Amtsgerichtsbezirk Schwetzingen

Zollamt Weinheim: Hemsbach, Hohensachsen, Laudénbach, Lützeltsachsen, Ritschweier, Sulzbach, Weinheim

Kirchliche Stellen

Evangelisches Dekanat Ladenburg-Weinheim: Die Pfarreien von Großsachsen, Heddesheim, Hemsbach, Hohensachsen, Ilvesheim, Ladenburg, Laudénbach, Leutershausen an der Bergstraße, Neckarhausen, Rippenweier, Heiligkreuz, Schriesheim, Weinheim

Evangelisches Dekanat Oberheidelberg: Die Pfarreien von Altlußheim, Brühl, Edingen, Hockenheim, Neulußheim, Oftersheim, Plankstadt, Reilingen, Schwetzingen

Katholisches Dekanat Mannheim: Die Pfarrei von Ilvesheim

Katholisches Dekanat Schwetzingen: Die Pfarreien von Brühl, Edingen, Hockenheim, Ketsch, Neckarhausen, Neulußheim, Oftersheim, Plankstadt, Reilingen, Schwetzingen

Katholisches Dekanat Weinheim: Die Pfarreien von Heddesheim, Hemsbach, Hohensachsen, Ladenburg, Laudénbach, Leutershausen an der Bergstraße, Schriesheim, Weinheim

Körperschaften des öffentlichen Rechts

Allgemeine Ortskrankenkasse Mannheim: wie Amtsgerichtsbezirke Mannheim und Schwetzingen

Allgemeine Ortskrankenkasse Weinheim: wie Amtsgerichtsbezirk Weinheim

Handwerkskammer Mannheim: sämtliche Gemeinden

Industrie- und Handelskammer Mannheim: sämtliche Gemeinden

Gemeinde Höhenlage/Fläche Wohnplatz	Wohnbevölkerung						Erwerbspersonen				
	ins- gesamt	männ- lich	Religions- zugehörigkeit		Überwiegender Lebensunterhalt des Ernährers durch		ins- gesamt	im Wirtschafts- bereich		nach der Stellung im Beruf	
			evan- gelisch	römisch- katho- lisch	Land-u. Forst- wirtschaft	Produ- zierendes Gewerbe		Land-u. Forst- wirtschaft	Produ- zierendes Gewerbe	Selbständ. u. Mithelf. Familien- angeh.	Ab- hängige
1	2	3	4	5	6	7	8	9	10	11	
1. Altlußheim											
103 m, 1 597 ha	4 151	1 972	3 068	1 021	239	2 238	2 145	323	1 278	473	1 672
1. Altlußheim, D (Pf)	4 023	1 909	2 996	968	232	2 176	2 085	321	1 239	465	1 620
2. An der St. Leoner- straße, Hsr	19	7	6	11	—	9	7	—	5	2	5
3. An der Waghäuseler- straße, Hsr	9	6	2	7	—	6	4	—	4	—	4
4. Bärlach, Hsr	24	12	24	—	—	20	16	—	15	2	14
5. Gemeindewald, Hs	5	4	1	4	—	5	1	—	1	—	1
6. Lußhof, Hf u Hsr	44	18	27	16	7	6	19	2	3	4	15
7. Rheintalbahn, Hsr	10	6	2	8	—	3	5	—	3	—	5
2. Brühl											
102 m, 1 019 ha	7 807	3 807	2 298	5 378	101	4 616	3 883	292	2 516	623	3 260
1. Brühl, D (Pf)	5 364	2 576	1 423	3 872	79	3 126	2 675	243	1 696	471	2 204
2. Kollerschützenhaus (Kollersinsel und Spies- wiesen), Hsr	39	22	18	21	8	15	25	12	9	10	15
3. Rohrhof, W	2 404	1 209	857	1 485	14	1 475	1 183	37	811	142	1 041
3. Edingen											
104 m, 859 ha	6 275	2 941	3 409	2 646	213	3 090	3 010	153	1 772	428	2 582
1. Edingen, D (Pf)	5 306	2 482	2 934	2 210	191	2 622	2 564	132	1 526	376	2 188
2. Edinger Hof, Hf	23	8	17	3	15	5	19	12	5	—	19
3. Neu-Edingen, Gdet	946	451	458	433	7	463	427	9	241	52	375
4. Großsachsen											
117 m, 604 ha	2 196	1 039	1 414	721	207	1 078	1 033	194	551	292	741
1. Großsachsen, D (Pf) ..	2 126	1 006	1 381	695	206	1 053	1 004	192	537	286	718
2. Am Leutershausener- weg, Hs	31	14	22	9	—	10	12	—	5	1	11
3. Belzbuckel, Hsr	8	4	3	5	—	5	5	1	4	1	4
4. Kohlbach, Hs	15	8	6	7	—	8	6	—	3	3	3
5. Speck, Hsr	16	7	2	5	1	2	6	1	2	1	5
5. Heddesheim											
100 m, 1 469 ha	6 163	3 080	3 294	2 771	523	3 372	2 866	417	1 687	628	2 238
1. Heddesheim, D (Pf) ...	5 889	2 934	3 106	2 690	439	3 274	2 722	359	1 630	580	2 142
2. Becherbruch, Hsr	12	6	6	6	—	6	2	—	2	1	1
3. Großsachsen-Heddesheim, Bahnhof, Hsr	50	27	34	16	—	14	26	—	12	3	23
4. Muckensturm, Hfe	126	64	98	28	67	45	69	46	18	35	34
5. Neuzenhof, Hf	12	8	4	8	9	—	6	5	—	2	4
6. Ofiling, Siedlung, Hsr ...	65	34	38	22	2	32	34	2	24	1	33
6. Hemsbach											
107 m, 1 294 ha	4 786	2 357	2 429	2 269	213	2 794	2 325	282	1 497	479	1 846
1. Hemsbach, D (Pf)	4 489	2 196	2 304	2 109	139	2 733	2 205	223	1 464	432	1 773
2. Am Mühlweg (Juden- friedhof), Hsr	72	37	31	41	3	49	37	3	25	5	32
3. Balzenbach, W	44	22	25	19	37	5	28	26	2	26	2

Gemeinde Höhenlage/Fläche Wohnplatz	Wohnbevölkerung						Erwerbspersonen				
	ins- gesamt	männ- lich	Religions- zugehörigkeit		Überwiegender Lebensunterhalt des Ernährers durch		ins- gesamt	im Wirtschafts- bereich		nach der Stellung im Beruf	
			evan- gelisch	römisch- katholi- sch	Land- u. Forst- wirtschaft	Produ- zierendes Gewerbe		Land- u. Forst- wirtschaft	Produ- zierendes Gewerbe	Selbständ. u. Mitbelf. Familien- angeh.	Ab- hängige
1	2	3	4	5	6	7	8	9	10	11	
4. Rennhof, Schl u Hf	158	93	66	90	30	5	44	26	4	8	36
5. Schafhof (Waldnerhof), Hf	8	6	3	5	4	2	6	4	2	4	2
6. Watzenhof, Hf	5	3	—	5	—	—	5	—	—	4	1
7. Hockenheim, Stadt											
102 m, 3 479 ha	13 213	6 353	6 301	6 704	542	6 661	6 634	478	3 956	1 062	5 572
1. Hockenheim, HO	12 814	6 129	6 099	6 518	386	6 504	6 409	381	3 880	993	5 416
2. Herrenteich, Ziegelei, Hsr	50	34	23	27	1	43	29	1	27	—	29
3. Insulheimerhof, W	58	36	32	24	46	3	33	27	2	—	33
4. Ketschau, Ziegelei, Hsr ..	6	3	—	6	4	2	5	4	1	4	1
5. Talhaus, Bahnstation, Hsr	86	49	27	59	23	42	51	10	31	10	41
6. Wasserwerk, Hs	2	1	:	:	:	:	:	:	:	:	:
8. Hohensachsen											
152 m, 436 ha	1 664	796	1 068	530	67	930	727	83	457	133	594
1. Hohensachsen, D (Pf) .	1 557	741	1 010	487	67	858	686	83	421	133	553
2. Siedlung im Ritschweier Tal, Hsr	104	53	58	40	—	71	39	—	35	—	39
9. Ilvesheim											
99 m, 590 ha	6 286	3 020	3 160	2 865	106	3 526	2 999	101	1 905	353	2 646
1. Ilvesheim, D (Pf)	6 220	2 987	3 127	2 836	102	3 491	2 967	97	1 886	347	2 620
2. Atzelbuckel, Hs	4	2	1	3	—	1	3	1	1	1	2
3. Beim Schießstand, Hsr ..	55	28	26	25	—	34	25	—	18	2	23
4. Flurscheid, Hs	3	1	2	1	—	—	1	—	—	—	1
5. Weingärten, Hs	4	2	4	—	4	—	3	3	—	3	—
10. Ketsch, D (Pf)											
101 m, 1 653 ha	6 471	3 127	1 237	5 163	189	3 754	3 416	280	2 178	650	2 766
11. Ladenburg, Stadt											
106 m, 1 900 ha	8 338	4 100	3 921	4 147	354	4 549	4 079	275	2 583	614	3 465
1. Ladenburg, HO	7 111	3 478	3 371	3 505	283	3 759	3 486	218	2 182	553	2 933
2. Galgbrunnen, Siedlung, Hsr	981	491	378	573	2	724	454	3	362	19	435
3. Leimfabrik mit Häusern, Hsr	47	24	42	4	10	22	23	5	14	4	19
4. Neubotzheim, W	49	28	36	13	46	3	39	36	3	33	6
5. Rosenhof, Max-Planck- Institut (Züchtungs- forschung), Hf u Hsr ...	48	25	37	11	—	8	32	—	6	—	32
6. Tierkörperbeseitigungs- anstalt (Leimbütte), Hsr ..	44	24	20	21	13	17	26	11	8	3	23
12. Laudendach, D (Pf)											
108 m, 1 030 ha	3 316	1 625	1 599	1 676	182	1 852	1 563	241	959	357	1 206
13. Leutershausen an der Berg- straße											
153 m, 690 ha	3 652	1 716	1 770	1 838	269	1 813	1 783	327	994	490	1 293
1. Leutershausen, an der Bergstraße D (Pf)	3 333	1 562	1 608	1 696	269	1 594	1 646	327	883	484	1 162
2. Waid und Speck, Hsr	319	154	162	142	—	219	137	—	111	6	131

Gemeinde Höhenlage/Fläche Wohnplatz	Wohnbevölkerung						Erwerbspersonen				
	ins- gesamt	männ- lich	Religions- zugehörigkeit		Überwiegender Lebensunterhalt des Ernährers durch		ins- gesamt	im Wirtschafts- bereich		nach der Stellung im Beruf	
			evan- gelisch	römisch- katholi- sch	Land- u. Forst- wirtschaft	Produ- zierendes Gewerbe		Land- u. Forst- wirtschaft	Produ- zierendes Gewerbe	Selbständ. u. Mithelf. Familien- angeh.	Ab- hängige
1	2	3	4	5	6	7	8	9	10	11	
14. Lützelachsen											
136 m, 577 ha	2 984	1 538	2 016	867	163	1 616	1 416	201	831	314	1 102
1. Lützelachsen, D	2 802	1 378	1 868	837	159	1 554	1 331	198	773	314	1 017
2. Kinder- und Jugendheim Pilgerhaus, Hs	182	160	148	30	4	62	85	3	58	—	85
15. Neckarhausen											
101 m, 345 ha	4 107	1 952	1 864	2 127	85	1 987	1 842	80	1 067	220	1 622
1. Neckarhausen, D (Pf) ..	4 106	1 952	1 863	2 127	85	1 987	1 841	79	1 067	219	1 622
2. Weierhof, Hf	1	—	—	—	—	—	—	—	—	—	—
16. Neulußheim											
105 m, 339 ha	4 089	1 974	2 934	1 057	122	2 285	2 026	123	1 328	372	1 654
1. Neulußheim, D (Pf)	4 079	1 971	2 932	1 049	122	2 282	2 020	123	1 326	369	1 651
2. 17. Gewann, Hsr	10	3	2	8	—	3	6	—	2	3	3
17. Oberflockenbach											
273 m, 744 ha	1 283	611	842	410	120	756	613	100	377	157	456
1. Oberflockenbach, D	912	432	607	287	68	540	442	58	275	107	335
2. Daummühle, Hs	9	5	4	5	3	4	4	3	1	3	1
3. Steinklingen, D	110	60	69	33	24	53	59	19	27	23	36
4. Wünschmichelbach, D ...	252	114	162	85	25	159	108	20	74	24	84
18. Oftersheim											
102 m, 1 277 ha	6 860	3 286	3 901	2 816	234	3 771	3 341	205	2 145	476	2 865
1. Oftersheim, D (Pf)	5 698	2 714	3 298	2 275	213	2 991	2 808	191	1 738	444	2 364
2. Bachmayer-Hof, Hf	7	2	7	—	7	—	4	4	—	3	1
3. Blindenführhund- schule, Hs ¹⁾	2	1	—	—	—	—	—	—	—	—	—
4. Golfplatz, Hs ²⁾	7	5	5	2	—	—	3	—	—	—	3
5. Hardwaldsiedlung, Sdlg ..	1 075	528	548	515	14	724	490	10	378	28	462
6. Schießstand (ehemal. Panzerschießstand), Hsr ..	51	26	32	19	—	45	23	—	21	—	23
19. Plankstadt, D (Pf)											
106 m, 839 ha	7 905	3 786	3 536	4 280	267	3 591	3 706	277	2 060	548	3 158
20. Reilingen											
103 m, 1 634 ha	4 195	2 022	2 088	2 059	420	2 307	2 158	382	1 350	545	1 613
1. Reilingen, D (Pf)	4 135	1 991	2 043	2 044	413	2 285	2 134	378	1 335	541	1 593
2. Schloßmühle, Hs	34	18	26	8	1	18	15	1	11	2	13
3. Wersauerhof, W	26	13	19	7	6	4	9	3	4	2	7
21. Rippenweiler											
298 m, 492 ha	671	331	514	147	134	311	322	115	144	138	184
1. Rippenweiler, D	400	196	298	97	78	169	195	64	84	82	113
2. Deisenklänge, Hs ²⁾	—	—	—	—	—	—	—	—	—	—	—
3. Heiligkreuz, D (Pf)	180	82	137	39	27	101	77	29	41	31	46
4. Hohert (Ferienheim), Hs ⁴⁾	—	—	—	—	—	—	—	—	—	—	—
5. Rittenweiler, D	91	53	79	11	29	41	50	22	19	25	22

¹⁾ ²⁾ Von der Gemeinde im Zuge der Neubenennung vorgeschlagener Name des Wohnplatzes; das gesetzlich vorgeschriebene Benennungsverfahren war zur Zeit der Drucklegung noch nicht abgeschlossen. ³⁾ ⁴⁾ Am Stichtag der Volkszählung 1961 unbewohnt.

Gemeinde Höhenlage/Fläche Wohnplatz	Wohnbevölkerung						Erwerbspersonen				
	ins- gesamt	männ- lich	Religions- zugehörigkeit		Überwiegender Lebensunterhalt des Ernährers durch		ins- gesamt	im Wirtschafts- bereich		nach der Stellung im Beruf	
			evan- gelisch	römisch- katho- lisch	Land- u. Forst- wirtschaft	Produ- zierendes Gewerbe		Land- u. Forst- wirtschaft	Produ- zierendes Gewerbe	Selbständ. u. Mithelf. Familien- angeh.	Ab- hängige
1	2	3	4	5	6	7	8	9	10	11	
22. Ritschweiler											
248 m, 191 ha	86	42	77	8	38	25	54	35	15	32	22
1. Ritschweiler, D	73	38	64	8	28	25	45	26	15	23	22
2. Oberkunzenbach, W	13	4	13	-	10	-	9	9	-	9	-
23. Schriesheim, Stadt											
121 m, 2 565 ha	7 414	3 521	5 031	2 117	301	2 939	3 253	462	1 514	869	2 384
1. Schriesheim, HO	7 170	3 431	4 852	2 063	293	2 927	3 191	457	1 506	859	2 332
2. Schriesheimerhof, Hsr ...	46	20	30	9	6	11	25	4	7	10	15
3. Stam(m)berg, Alters- heim, Hsr	198	70	149	45	2	1	37	1	1	-	37
24. Schwetzingen, Stadt											
101 m, 2 163 ha	14 992	7 134	7 630	6 848	249	6 332	7 293	225	3 548	1 112	6 181
25. Sulzbach											
116 m, 430 ha	1 936	939	814	1 100	136	1 153	995	223	596	272	723
1. Sulzbach, D	1 929	936	809	1 098	129	1 153	991	219	596	289	722
2. Sulzbacherhof, Hf	7	3	5	2	7	-	4	4	-	3	1
26. Ursenbach											
333 m, 208 ha	161	73	130	27	55	59	85	37	36	43	42
1. Ursenbach, D	152	71	125	23	55	56	82	37	34	42	40
2. Ursenbacherhof, Hf	5	2	1	4	-	3	3	-	2	1	2
27. Weinheim, Stadt¹⁾											
135 m, 2 905 ha	27 859	13 239	17 927	8 732	467	14 439	12 863	613	7 739	2 185	10 678
1. Weinheim, HO	27 571	13 094	17 731	8 654	321	14 359	12 705	511	7 706	2 092	10 613
2. Bertleinsbrücke, Hfe ²⁾ ...	50	26	32	18	47	-	29	29	-	20	9
3. Nächstenbach, W	78	40	47	28	20	38	36	14	14	15	21
4. Nächstenbacher Berg, Hsr ³⁾	65	29	32	22	-	36	26	-	16	-	26
5. Wachenburg, B	3	1	1	2	-	1	3	-	1	1	2
6. Weid, Hfe ²⁾	92	49	84	8	79	5	64	59	2	57	7

¹⁾ Große Kreisstadt. ²⁾ ³⁾ Von der Gemeinde im Zuge der Neubenennung vorgeschlagener Name des Wohnplatzes; das gesetzlich vorgeschriebene Benennungsverfahren war zur Zeit der Drucklegung noch nicht abgeschlossen.

10. Landkreis Mosbach

Fläche: 45 380 ha

Wohnbevölkerung: 64 467, dar. männlich 30 629 — evangelisch 28 180 — römisch-katholisch 35 246

Gemeinden: 58, dar. 2 Städte sowie 10 Gemeinden mit MG

Wohnplätze: 136, nämlich 2 HO — 2 Stadt — 56 D, dar. 35 mit Pf — 10 W u. Z — 10 Hf — 8 Hfe — 28 Hs — 15 Hsr — 5 sonstige Wohnplätze

Gerichte und Behörden

Landgericht Heidelberg

Amtsgericht Neckarbischofsheim: Hüffenhardt, Kälbertshausen

Landgericht Mosbach

Amtsgericht Eberbach: Balsbach, Lindach, Michelbach, Mülbach, Neckargerach, Neunkirchen, Oberdielbach, Oberschwarzach, Schollbrunn, Strümpfelbrunn, Unterschwarzach, Wagenschwend, Waldkatzenbach, Weisbach, Zwingenberg

Amtsgericht Mosbach: Aglasterhausen, Allfeld, Asbach, Auerbach, Billigheim, Binau, Breitenbronn, Dallau, Daudenzell, Diedelsheim, Fahrenbach, Guttenbach, Haßmersheim, Heinsheim, Herbolzheim (Jagst), Hochhausen, Katzenthal, Krumbach, Limbach, Lohrbach, Mittelschefflenz, Mörtelstein, Mosbach, Muckental, Neckarburken, Neckarelz, Neckarkatzenbach, Neckarmühlbach, Neckarzellern, Neudau, Oberschefflenz, Obrigheim, Reichenbach, Rittersbach, Roborn, Sattelbach, Stein am Kocher, Sulzbach, Trienz, Unterschafflenz, Waldmühlbach

Arbeitsgericht Heidelberg: sämtliche Gemeinden

Sozialgericht Mannheim: sämtliche Gemeinden

Notariat Aglasterhausen: Aglasterhausen, Asbach, Binau, Breitenbronn, Daudenzell, Guttenbach, Kälbertshausen, Michelbach, Mörtelstein, Neckarkatzenbach, Neunkirchen, Oberschwarzach, Obrigheim, Unterschwarzach

Notariat Eberbach: Balsbach, Lindach, Mülbach, Neckargerach, Oberdielbach, Schollbrunn, Strümpfelbrunn, Wagenschwend, Waldkatzenbach, Weisbach, Zwingenberg

Notariat Mosbach: sämtliche Gemeinden, ausgenommen Notariatsbezirke Aglasterhausen, Eberbach, Neckarbischofsheim

Notariat Neckarbischofsheim: Hüffenhardt

Arbeitsamt Tauberscheßfeld: sämtliche Gemeinden

Eichamt Mosbach: sämtliche Gemeinden

Finanzamt Mosbach: sämtliche Gemeinden

Flurbereinigungsamt Buchen (Nebenstelle Mosbach): sämtliche Gemeinden, ohne die zum Flurbereinigungsamt Sinsheim gehörenden Gemeinden

Flurbereinigungsamt Sinsheim: Aglasterhausen, Asbach, Breitenbronn, Daudenzell, Guttenbach, Haßmersheim, Heinsheim, Hochhausen, Hüffenhardt, Kälbertshausen, Michelbach, Mörtelstein, Neckarkatzenbach, Neckarmühlbach, Neunkirchen, Oberschwarzach, Obrigheim, Unterschwarzach

Forstamt Adelsheim: Allfeld (tlw.), Billigheim, Katzenthal, Mittelschefflenz, Sulzbach (tlw.), Unterschafflenz, Waldmühlbach

Forstamt Eberbach: Balsbach, Krumbach (tlw.), Lindach, Mülbach, Neckargerach, Oberdielbach, Roborn, Schollbrunn, Strümpfelbrunn, Wagenschwend, Waldkatzenbach

Forstamt Mosbach: Allfeld (tlw.), Auerbach, Dallau, Diedesheim, Fahrenbach, Herbolzheim (Jagst), Krumbach (tlw.), Lohrbach, Mosbach, Neckarburken, Neckarelz, Neckarzellern, Neudau, Reichenbach, Rittersbach, Sulzbach (tlw.), Stein am Kocher, Trienz

Forstamt Neckarbischofsheim: Asbach (tlw.), Haßmersheim, Hochhausen, Hüffenhardt, Kälbertshausen, Obrigheim

Forstamt Neckarschwarzach, Gemeinde Unterschwarzach: Aglasterhausen, Asbach (tlw.), Breitenbronn, Daudenzell, Guttenbach, Michelbach, Mörtelstein, Neckarkatzenbach, Neunkirchen, Oberschwarzach, Unterschwarzach

Gewerbeaufsichtsamt Mannheim: sämtliche Gemeinden

Kreisschulamt Mosbach: sämtliche Gemeinden

Landespolizei-Kreiskommissariat Mosbach: sämtliche Gemeinden

Landwirtschaftsamt Mosbach mit Schule: wie Amtsgerichtsbezirke Mosbach und Neckarbischofsheim

Landwirtschaftliche Beratungsstelle Eberbach mit Schule: wie Amtsgerichtsbezirk Eberbach

Regierungsveterinäramt Mosbach: sämtliche Gemeinden

Staatliches Gesundheitsamt Mosbach: sämtliche Gemeinden

Staatliches Hochbauamt Heidelberg: sämtliche Gemeinden

Staatliches Liegenschaftsamt Heidelberg: sämtliche Gemeinden

Staatliches Vermessungsamt Mosbach: sämtliche Gemeinden

Straßenbauamt Mosbach: sämtliche Gemeinden

Versorgungsamt Heidelberg: sämtliche Gemeinden

Wasserwirtschaftsamt Adelsheim (Nebenstelle Mosbach): sämtliche Gemeinden

Hauptzollamt Heidelberg

Zollamt Mosbach: sämtliche Gemeinden

Kirchliche Stellen

Evangelisches Dekanat Mosbach: Die Pfarreien von Binau, Dallau, Fahrenbach, Haßmersheim, Hochhausen, Lohrbach, Mittelschefflenz, Mosbach, Neckarburken, Neckarelz, Neckargerach, Neckarzimmern, Obrigheim, Schollbrunn, Strümpfelbrunn, Sulzbach, Waldkatzenbach, Pfarrvikariat Oberschefflenz

Evangelisches Dekanat Neckarbischofsheim: Die Pfarreien von Daudenzell, Heinsheim, Hüffenhardt, Kälbertshausen, Neckarmühlbach

Evangelisches Dekanat Neckargemünd: Die Pfarreien von Aglasterhausen, Asbach, Breitenbronn, Michelbach, Neunkirchen

Katholisches Dekanat Mosbach: Die Pfarreien von Allfeld, Billigheim, Dallau, Fahrenbach, Haßmersheim, Heinsheim, Herbolzheim (Jagst), Limbach, Lohrbach, Mosbach, Neckarelz, Neckargerach, Neudenu, Oberschefflenz, Obrigheim, Rittersbach, Stein am Kocher, Strümpfelbrunn, Sulzbach, Wagenschwend, Waldmühlbach

Katholisches Dekanat Waibstadt: Die Pfarreien von Aglasterhausen, Neunkirchen

Körperschaften des öffentlichen Rechts

Allgemeine Ortskrankenkasse Mosbach: sämtliche Gemeinden

Handwerkskammer Mannheim: sämtliche Gemeinden

Industrie- und Handelskammer Heidelberg: sämtliche Gemeinden

Gemeinde Höhenlage/Fläche Wohnplatz	Wohnbevölkerung						Erwerbspersonen				
	insgesamt	männlich	Religionszugehörigkeit		Überwiegender Lebensunterhalt des Ernährers durch		insgesamt	im Wirtschaftsbereich		nach der Stellung im Beruf	
			evangelisch	römisch-katholisch	Land- u. Forstwirtschaft	Produzierendes Gewerbe		Land- u. Forstwirtschaft	Produzierendes Gewerbe	Selbständ. u. Mithelf. Familienangeh.	Abhängige
1	2	3	4	5	6	7	8	9	10	11	
1. Aglasterhausen, MG											
197 m, 870 ha	1 755	835	1 009	727	170	899	887	174	495	333	554
1. Aglasterhausen, D (Pf)	1 736	822	994	723	158	893	873	165	490	325	548
2. Neumühle, Hs	9	6	9	-	5	4	5	2	3	3	2
3. Steinzeugwarenfabrik (Tongrube), Hs	4	3	-	4	1	2	4	2	2	2	2
4. Weilergrube, Hs	6	4	6	-	6	-	5	5	-	3	2
2. Allfeld											
227 m, 1 284 ha	1 147	554	84	1 049	363	478	558	250	244	282	276
1. Allfeld, D (Pf)	977	469	42	922	222	467	464	187	235	203	261
2. Assulzer (Außer)hof, Hfe	34	16	21	13	33	-	17	17	-	17	-
3. Bernbrunn, W ¹⁾	37	16	1	36	31	2	16	14	2	14	2
4. Eichhof, Hf	5	2	5	-	5	-	4	4	-	4	-
5. Gänslacherhof, Hfe	21	13	1	20	20	1	12	11	1	10	2
6. Ober Bichelbacherhof, Hfe	24	14	7	16	17	4	13	11	2	11	2
7. Schopfenhof, Hfe	11	4	2	9	9	-	7	6	-	6	1
8. Se(e)lbacherhof, Hfe	26	13	2	24	20	2	16	14	2	12	4
9. Unter Bichelbacherhof, Hf	6	4	-	6	4	-	5	4	-	3	2
10. Untere Mühle (Sägmühle), Hs	6	3	3	3	2	2	4	2	2	2	2
3. Asbach											
223 m, 673 ha	761	364	340	420	136	284	365	124	143	143	222
1. Asbach, D (Pf)	710	340	334	375	136	263	344	124	130	143	201
2. Asbach, Bahnhstation, Hsr	51	24	6	45	-	21	21	-	13	-	21
4. Auerbach, D											
243 m, 979 ha	977	459	627	335	291	398	523	248	204	279	244
5. Balsbach, D											
478 m, 615 ha	326	162	9	316	162	92	157	85	46	86	71
6. Billigheim, MG											
226 m, 1 006 ha	1 295	635	120	1 158	185	660	666	165	359	254	412
1. Billigheim, D (Pf)	1 246	612	120	1 109	137	660	634	134	359	223	411
2. Schmelzenhof, W	29	15	-	29	28	-	19	18	-	18	1
3. Stuhlseite, Mühle, Hs	4	2	-	4	4	-	2	2	-	2	-
4. Ziegelhütte, Hsr	16	6	-	16	16	-	11	11	-	11	-
7. Binau											
153 m, 483 ha	614	298	456	142	95	280	267	58	138	77	190
1. Binau, D (Pf)	513	247	391	109	89	230	218	52	110	69	149
2. Binau, Bahnhstation und Chem. Fabrik, Hsr	101	51	65	33	6	50	49	6	28	8	41
8. Breitenbronn, D (Pf)											
230 m, 478 ha	270	130	242	28	118	83	154	88	53	90	64

¹⁾ Dieser Wohnplatz erstreckt sich auch auf die Gemeinde Höchstberg, Landkreis Heilbronn.

Gemeinde Höhenlage/Fläche Wohnplatz	Wohnbevölkerung						Erwerbspersonen				
	ins- gesamt	männ- lich	Religions- zugehörigkeit		Überwiegender Lebensunterhalt des Ernährers durch		ins- gesamt	im Wirtschafts- bereich		nach der Stellung im Beruf	
			evan- gelisch	römisch- katholi- sch	Land- u. Forst- wirtschaft	Produ- zierendes Gewerbe		Land- u. Forst- wirtschaft	Produ- zierendes Gewerbe	Selbständ. u. Mithelf. Familien- angeh.	Ab- hängige
	1	2	3	4	5	6	7	8	9	10	11
9. Dallau, MG											
198 m, 1 710 ha	1 555	748	889	648	367	713	779	269	375	320	459
1. Dallau, D (Pf)	1 524	737	874	632	357	699	762	262	367	309	453
2. An der Trienz, Hs	7	3	—	7	2	5	5	2	3	4	1
3. Mariental, Fischzucht- anstalt, Hs	14	5	11	3	4	5	6	3	2	3	3
4. Obere Mühle, Hsr	10	3	4	6	4	4	6	2	3	4	2
10. Daudenzell, MG											
210 m, 501 ha	310	139	280	27	126	86	140	78	43	80	60
1. Daudenzell, D (Pf) ...	303	135	274	26	122	86	138	76	43	78	60
2. Zellerhmühle, Hs	7	4	6	1	4	—	2	2	—	2	—
11. Diedesheim											
138 m, 435 ha	1 727	843	854	820	94	937	817	103	486	175	642
1. Diedesheim, D	1 665	813	812	800	51	924	783	77	481	147	636
2. Schreckhof, W	62	30	42	20	43	13	34	26	5	28	6
12. Fahrenbach											
362 m, 609 ha	848	401	404	441	166	369	428	138	203	165	263
1. Fahrenbach, D (Pf) ...	827	393	395	429	163	356	414	135	194	161	253
2. Im Trienzgrund, Hsr ...	21	8	9	12	3	13	14	3	9	4	10
13. Guttenbach, D											
142 m, 572 ha	406	183	212	188	130	116	208	112	63	123	85
14. Haßmersheim, D (Pf)											
148 m, 767 ha	2 760	1 318	1 277	1 413	133	1 094	1 137	92	556	298	839
15. Heinsheim											
204 m, 629 ha	1 164	549	502	639	120	702	546	95	363	122	424
1. Heinsheim, D (Pf) ...	1 148	541	494	636	114	697	535	89	359	118	417
2. Ehrenberg, Schl	16	8	8	3	6	5	11	6	4	4	7
16. Herbolzheim (Jagst), D (Pf)											
158 m, 708 ha	1 221	593	72	1 147	149	644	622	165	345	203	419
17. Hochhausen											
141 m, 563 ha	498	238	317	174	67	245	232	60	113	79	153
1. Hochhausen, D	493	236	315	171	62	245	230	58	113	79	151
2. Finkenhof, Hf	5	2	2	3	5	—	2	2	—	—	2
18. Hüffenhardt											
292 m, 1 342 ha	1 383	679	933	420	283	569	657	236	303	290	367
1. Hüffenhardt, D (Pf) ..	1 367	671	918	419	268	569	645	225	303	278	367
2. Hüttigsmühle, Hsr	11	7	11	—	11	—	9	9	—	9	—
3. Wüsthäuser, Hf	5	1	4	1	4	—	3	2	—	3	—
19. Kälbertshausen, D (Pf)											
298 m, 422 ha	363	169	268	89	122	131	191	92	72	106	85

Gemeinde Höhenlage/Fläche Wohnplatz	Wohnbevölkerung						Erwerbspersonen				
	ins- gesamt	männ- lich	Religions- zugehörigkeit		Überwiegender Lebensunterhalt des Ernährers durch		ins- gesamt	im Wirtschafts- bereich		nach der Stellung im Beruf	
			evan- gelisch	römisch- katholisch	Land- u. Forst- wirtschaft	Produ- zierendes Gewerbe		Land- u. Forst- wirtschaft	Produ- zierendes Gewerbe	Selbständ. u. Mithelf. Familien- angeh.	Ab- hängige
	1	2	3	4	5	6	7	8	9	10	11
20. Katzenthal, D											
251 m, 523 ha	400	185	13	387	130	182	215	108	82	115	100
21. Krumbach											
387 m, 330 ha	533	264	45	482	63	346	271	48	195	54	217
1. Krumbach, D	522	259	35	481	63	335	264	48	188	54	210
2. Mühle, Hs	11	5	10	1	-	11	7	-	7	-	7
22. Limbach, MG											
393 m, 557 ha	1 194	577	65	1 110	110	744	650	85	457	166	484
1. Limbach, D (Pf)	1 186	575	65	1 101	105	743	646	83	455	164	482
2. Limbacher Mühle, Hs ...	9	2	-	9	5	1	4	2	2	2	2
23. Lindach, D											
138 m, 142 ha	179	88	141	30	13	72	85	11	42	18	67
24. Lohrbach											
273 m, 1 235 ha	1 220	567	678	514	214	573	572	163	299	194	378
1. Lohrbach, D (Pf)	1 176	547	654	511	200	567	550	153	294	182	368
2. Haus Ilse, Hs	10	4	-	-	1	-	4	1	-	1	3
3. Mühle, Hs	21	8	14	3	7	6	10	4	4	5	5
4. Tannenhof, Hs	7	5	4	-	-	-	3	-	1	1	2
25. Michelbach, D (Pf)											
241 m, 421 ha	542	254	422	112	83	263	258	69	141	91	167
26. Mittelschefflenz, D (Pf)											
273 m, 1 052 ha	741	355	526	200	240	258	377	183	141	211	166
27. Mörtelstein											
210 m, 409 ha	400	200	312	86	88	167	189	69	85	80	109
1. Mörtelstein, D	398	199	309	85	84	167	188	68	85	79	109
2. Neckarhelde, Hs	4	1	3	1	4	-	1	1	-	1	-
28. Mosbach, Stadt											
156 m, 3 189 ha	11 343	5 203	4 978	6 043	319	4 269	4 959	263	2 278	821	4 138
1. Mosbach, HO	10 058	4 544	4 171	5 587	88	3 989	4 435	80	2 132	639	3 796
2. Bergfeld, Hfe	142	72	83	59	111	23	93	74	16	74	19
3. Hammerweg, Stadtt	255	124	41	210	-	140	120	3	77	11	109
4. Hardhof, W	70	27	6	58	43	1	43	25	1	22	21
5. Johannesanstalten der Inneren Mission, Hsr ...	558	312	443	104	6	13	123	5	6	3	120
6. Knopfhof, Hf	17	10	15	1	14	1	13	10	1	5	8
7. Nüstenbach, Stadtt	243	114	219	24	57	102	132	66	45	67	65
29. Muckental											
305 m, 703 ha	450	228	17	433	155	177	267	133	111	140	127
1. Muckental, D	437	221	10	427	144	177	261	127	111	138	123
2. Rineck, Hf	13	7	7	6	11	-	6	6	-	2	4

Gemeinde Höhenlage/Fläche Wohnplatz	Wohnbevölkerung						Erwerbspersonen				
	ins- gesamt	männ- lich	Religions- zugehörigkeit		Überwiegender Lebensunterhalt des Ernährers durch		ins- gesamt	im Wirtschafts- bereich		nach der Stellung im Beruf	
			evan- gelisch	römisch- katho- lisch	Land-u. Forst- wirtschaft	Produ- zierendes Gewerbe		Land-u. Forst- wirtschaft	Produ- zierendes Gewerbe	Selbständ. u. Mitheif. Familien- angeh.	Ab- hängige
	1	2	3	4	5	6	7	8	9	10	11
30. Mülben											
498 m, 877 ha	299	151	179	119	106	90	156	86	48	84	72
1. Mülben, D	289	146	178	110	103	90	152	83	48	83	69
2. Max-Wilhelmshöhe, Forsthaus, Hs	1	1	:	:	:	:	:	:	:	:	:
3. Unterferdinandsdorf (Rei- senbachergrund), Hs	9	4	—	9	2	—	3	2	—	1	2
31. Neckarburken, D (Pf)											
179 m, 634 ha	521	259	396	122	144	201	279	112	107	126	153
32. Neckarelz, D (Pf), MG											
148 m, 784 ha	4 006	1 870	1 825	2 081	119	2 049	1 774	110	1 084	295	1 479
33. Neckargerach, MG											
137 m, 990 ha	1 684	829	767	900	106	624	741	92	334	193	548
1. Neckargerach, D (Pf) .	1 595	786	713	865	56	608	690	56	326	156	534
2. Läufertsmühle, Hs	7	3	7	—	—	3	3	—	1	1	2
3. Lauerskreuz, Siedlung, Hfe	63	30	34	29	50	2	42	36	4	36	6
4. Staustufe, Hsr	19	10	13	6	—	11	6	—	3	—	6
34. Neckarkatzenbach											
204 m, 486 ha	192	87	111	77	98	37	119	83	22	82	37
1. Neckarkatzenbach, D.	182	81	111	67	95	35	112	80	20	79	33
2. Minneburger Ziegelei, Hsr	10	6	—	10	3	2	7	3	2	3	4
35. Neckarmühlbach											
158 m, 586 ha	371	170	251	110	92	132	183	62	81	47	136
1. Neckarmühlbach, D (Pf)	325	152	220	97	85	130	160	57	78	45	115
2. Guttenberg, Schl	26	9	19	6	7	1	17	5	1	2	15
3. Staustufe, Hsr	20	9	12	7	—	1	6	—	2	—	6
36. Neckarzimmern											
150 m, 818 ha	1 325	644	890	409	71	687	582	54	350	87	495
1. Neckarzimmern, D (Pf)	1 076	529	751	305	43	592	476	45	297	80	396
2. Evang. Jugendheim, Hs ..	34	1	34	—	—	—	5	—	—	—	5
3. Haus Hubert, Hs ^{*)}	—	—	—	—	—	—	—	—	—	—	—
4. Hornberg, B	23	10	18	5	9	—	16	3	—	2	14
5. Lüfterhaus, Hs ^{*)}	—	—	—	—	—	—	—	—	—	—	—
6. Luttenbachtal, Hs ^{*)}	—	—	—	—	—	—	—	—	—	—	—
7. Steige, Hsr	32	16	2	30	—	14	11	—	7	3	8
8. Steinbach, W	103	56	49	50	—	58	49	—	35	2	47
9. Stockbronn, Hf	22	13	19	3	19	—	9	6	—	—	9
10. Vorm. Neubauamt, Hsr .	35	19	17	16	—	23	16	—	11	—	16
37. Neudenu, Stadt^{*)}											
189 m, 1 370 ha	1 906	899	97	1 804	288	989	882	226	471	320	562
1. Neudenu, HO	1 896	894	97	1 794	284	984	875	222	468	316	559
2. St. Gangolfskapelle, Hs ..	10	5	—	10	4	5	7	4	3	4	3

*) *) Am Stichtag der Volkszählung 1961 unbewohnt.

Gemeinde Höhenlage/Fläche Wohnplatz	Wohnbevölkerung						Erwerbspersonen				
	ins- gesamt	männ- lich	Religions- zugehörigkeit		Überwiegender Lebensunterhalt des Ernährers durch		ins- gesamt	im Wirtschafts- bereich		nach der Stellung im Beruf	
			evan- gelisch	römisch- katho- lisch	Land- u. Forst- wirtschaft	Produ- zierendes Gewerbe		Land- u. Forst- wirtschaft	Produ- zierendes Gewerbe	Selbständ. u. Mithelf. Familien- angeh.	Ab- hängige
1	2	3	4	5	6	7	8	9	10	11	
38. Neunkirchen											
297 m, 1 059 ha	1 197	546	685	507	231	546	603	189	315	255	348
1. Neunkirchen, D (Pf) ..	1 175	534	674	496	213	545	586	173	314	241	345
2. Leidenhartherhof, Hf	22	12	11	11	18	1	17	16	1	14	3
39. Oberdielbach											
488 m, 743 ha	779	380	538	236	217	315	408	176	165	180	228
1. Oberdielbach, D	702	344	524	174	202	293	378	158	158	164	214
2. Maisental, Siedlung, Hsr .	6	1	2	3	—	—	—	—	—	—	—
3. Post (obere und untere), W	71	35	12	59	15	22	30	18	7	16	14
40. Oberschefflenz, D (Pf), MG											
289 m, 1 132 ha	1 299	618	554	729	268	529	672	235	287	320	352
41. Oberschwarzach, D											
219 m, 362 ha	233	101	99	132	52	86	118	41	49	48	70
42. Obrigheim, MG											
147 m, 1 410 ha	2 836	1 338	1 409	1 370	216	1 591	1 354	182	852	283	1 071
1. Obrigheim, D (Pf)	2 815	1 327	1 392	1 367	205	1 590	1 340	173	851	277	1 063
2. KIRSTETTERHOF, Hf	16	8	13	2	11	1	11	9	1	4	7
3. Neuburg, Schl	5	3	4	1	—	—	3	—	—	2	1
43. Reichenbuch, D											
298 m, 288 ha	263	140	103	160	84	97	133	56	51	66	67
44. Rittersbach											
248 m, 639 ha	640	312	128	509	179	281	307	134	132	161	146
1. Rittersbach, D (Pf)	633	309	128	502	175	278	304	132	131	159	145
2. Ziegelhütte, Z	7	3	—	7	4	3	3	2	1	2	1
45. Robern											
403 m, 510 ha	468	247	29	437	135	198	257	114	117	122	135
1. Robern, D	456	241	27	427	134	190	252	113	113	121	131
2. Im Mühlengrund (Robernmühle), Hsr	12	6	2	10	1	8	5	1	4	1	4
46. Sattelbach, D											
308 m, 312 ha	597	289	126	466	125	293	324	99	169	115	208
47. Schollbrunn											
464 m, 737 ha	572	268	433	137	206	213	321	175	106	202	119
1. Schollbrunn, D (Pf) ..	568	266	429	137	205	210	318	174	104	201	117
2. Jagdhütte, Hs ^{b)}	—	—	—	—	—	—	—	—	—	—	—
3. Talmühle, Hs	4	2	4	—	1	3	3	1	2	1	2
48. Stein am Kocher											
205 m, 1 027 ha	1 233	611	76	1 147	379	496	708	352	248	391	317
1. Stein am Kocher, D (Pf)	1 130	567	76	1 050	311	478	645	300	243	341	304
2. Buchhof, W	56	22	—	50	46	8	40	36	1	35	5
3. Lohrbacherhof, Hfe	47	22	—	47	22	12	23	16	4	15	8

b) Am Stichtag der Volkszählung 1961 unbewohnt.

Gemeinde Höhenlage/Fläche Wohnplatz	Wohnbevölkerung						Erwerbspersonen				
	ins- gesamt	männ- lich	Religions- zugehörigkeit		Überwiegender Lebensunterhalt des Ernährers durch		ins- gesamt	im Wirtschafts- bereich		nach der Stellung im Beruf	
			evan- gelisch	römisch- katholisch	Land- u. Forst- wirtschaft	Produ- zierendes Gewerbe		Land- u. Forst- wirtschaft	Produ- zierendes Gewerbe	Selbständ. u. Mithelf. Familien- angeh.	Ab- hängige
	1	2	3	4	5	6	7	8	9	10	11
49. Strümpfelbrunn											
514 m, 793 ha	970	428	523	444	144	431	465	104	225	169	296
1. Strümpfelbrunn, D (Pf)	904	401	495	406	137	399	431	102	201	163	268
2. Höllgrund (Oberhöll- grund), Z	66	27	28	38	7	32	34	2	24	6	28
50. Sulzbach, D (Pf)											
261 m, 1 139 ha	1 094	514	203	889	262	479	578	237	257	278	300
51. Trienz, D											
338 m, 523 ha	627	301	305	322	149	245	332	136	136	150	182
52. Unterschleißenz, MG											
263 m, 1 266 ha	1 119	520	683	423	293	480	561	235	243	286	275
1. Unterschleißenz, D ..	1 069	499	671	385	289	455	545	231	234	280	265
2. Am Kelchenwald, Hsr ...	44	20	10	34	4	24	13	4	8	4	9
3. Kelchenmühle, Hs	6	1	2	4	—	1	3	—	1	2	1
53. Unterschwarzach											
213 m, 397 ha	1 295	652	673	600	67	353	430	72	199	114	316
1. Unterschwarzach, D ..	755	352	306	435	62	353	371	67	199	112	259
2. Forsthaus, Hs	6	3	1	5	1	—	2	1	—	1	1
3. Schwarzacherhof (Erzie- hungs- und Pflegeanstalt für Geistesschwache), Hs ...	534	297	366	160	4	—	57	4	—	1	56
54. Wagenschwend, D (Pf)											
508 m, 611 ha	484	232	10	474	178	193	238	124	87	122	116
55. Waldkatzenbach											
500 m, 599 ha	671	308	504	162	111	217	353	126	112	164	189
1. Waldkatzenbach, D (Pf)	602	276	446	151	95	199	324	113	106	150	174
2. Unterhöllgrund, Z	69	32	58	11	16	18	29	13	6	14	15
56. Waldmühlbach, D (Pf)											
275 m, 949 ha	681	333	15	660	234	264	410	213	154	221	189
57. Weisbach											
478 m, 688 ha	354	188	231	123	141	111	215	123	67	122	93
1. Weisbach, D	344	182	221	123	137	109	209	120	65	118	91
2. Weisbacher Mühle, Hs ..	10	6	10	—	4	2	6	3	2	4	2
58. Zwingenberg											
148 m, 464 ha	369	176	245	119	35	149	209	69	82	81	128
1. Zwingenberg, D	314	153	201	108	25	132	175	52	72	66	109
2. Burg Zwingenberg, Schl ..	44	19	33	11	7	12	27	13	7	12	15
3. Zwingenberger Hof, Hf ..	11	4	11	—	3	5	7	4	3	3	4

11. Landkreis Pforzheim

Fläche: 27888 ha

Wohnbevölkerung: 63088, dar. männlich 29759 — evangelisch 43755 — römisch-katholisch 17153

Gemeinden: 34, dar. 6 Gemeinden mit MG

Wohnplätze: 70, nämlich 35 D, dar. 29 mit Pf — 1 Gdet — 1 W u. Z — 5 Hf — 7 Hs — 21 Hsr

Gerichte und Behörden

Landgericht Karlsruhe

Amtsgericht Bretten: Nußbaum

Amtsgericht Pforzheim: sämtliche Gemeinden, ausgenommen Nußbaum

Arbeitsgericht Pforzheim: sämtliche Gemeinden

Sozialgericht Karlsruhe: sämtliche Gemeinden

Notariat Bretten: Nußbaum

Notariat Pforzheim: sämtliche Gemeinden, ausgenommen Nußbaum

Arbeitsamt Pforzheim: sämtliche Gemeinden

Eichamt Karlsruhe (Nebeneichamt Pforzheim): sämtliche Gemeinden

Finanzamt Pforzheim: sämtliche Gemeinden

Flurbereinigungsamt Karlsruhe: sämtliche Gemeinden

Forstamt Bretten: Bauschlott, Nußbaum, Stein

Forstamt Huchenfeld (Sitz in Pforzheim): Biflingen, Büchenbronn, Eisingen, Ersingen, Göbrichen, Hamburg, Hohenwart, Huchenfeld, Ispringen, Lehnungen, Neuhausen, Schellbronn, Steinegg

Forstamt Karlsruhe-Durlach: Königsbach, Singen

Forstamt Langensteinbach: Dietenhausen, Dietlingen, Ellmendingen, Ittersbach, Nöttingen, Weiler, Wilferdingen

Forstamt Pforzheim: Dürrn, Eutingen, Kieselbronn, Mühlhausen, Niefern, Öschelbronn, Tiefenbronn, Würm

Gewerbeaufsichtsamt Karlsruhe: sämtliche Gemeinden

Kreisschulamt Karlsruhe: sämtliche Gemeinden

Landespolizei-Kreiskommissariat Pforzheim: sämtliche Gemeinden

Landwirtschaftsamt Pforzheim mit Schule: sämtliche Gemeinden

Regierungsveterinäramt Pforzheim: sämtliche Gemeinden

Staatliches Gesundheitsamt Pforzheim: sämtliche Gemeinden

Staatliches Hochbauamt Pforzheim: sämtliche Gemeinden

Staatliches Liegenschaftsamt Bruchsal: Bauschlott, Nußbaum, Stein

Staatliches Liegenschaftsamt Karlsruhe: sämtliche Gemeinden, ausgenommen Bauschlott, Nußbaum, Stein

Staatliches Vermessungsamt Pforzheim: sämtliche Gemeinden

Straßenbauamt Karlsruhe: sämtliche Gemeinden

Versorgungsamt Karlsruhe: sämtliche Gemeinden

Wasserwirtschaftsamt Karlsruhe: sämtliche Gemeinden

Hauptzollamt Karlsruhe

Zollamt Bretten: Nußbaum

Zollamt Pforzheim: sämtliche Gemeinden, ausgenommen Nußbaum

Kirchliche Stellen

Evangelisches Dekanat Bretten: Die Pfarrei von Nußbaum

Evangelisches Dekanat Karlsruhe-Durlach: Die Pfarreien von Königsbach, Singen, Stein, Wilferdingen

Evangelisches Dekanat Pforzheim-Land: Die Pfarreien von Bauschlott, Dietlingen, Dürrn, Eisingen, Ellmendingen, Eutingen, Göbrichen, Ispringen, Ittersbach, Kieselbronn, Langenalb, Niefern, Nöttingen, Öschelbronn, Weiler

Evangelisches Dekanat Pforzheim-Stadt: Die Pfarreien von Büchenbronn, Huchenfeld, Mühlhausen, Würm

Katholisches Dekanat Pforzheim: Die Pfarreien von Biflingen, Ersingen, Eutingen (K), Mühlhausen, Neuhausen, Niefern (K), Schellbronn, Tiefenbronn

Körperschaften des öffentlichen Rechts

Allgemeine Ortskrankenkasse Pforzheim: sämtliche Gemeinden

Handwerkskammer Karlsruhe: sämtliche Gemeinden

Industrie- und Handelskammer Pforzheim: sämtliche Gemeinden

Gemeinde Höhenlage/Fläche Wohnplatz	Wohnbevölkerung						Erwerbspersonen				
	ins- gesamt	männ- lich	Religions- zugehörigkeit		Überwiegender Lebensunterhalt des Ernährers durch		ins- gesamt	im Wirtschafts- bereich		nach der Stellung im Beruf	
			evan- gelisch	römisch- katholi- sch	Land- u. Forst- wirtschaft	Produ- zierendes Gewerbe		Land- u. Forst- wirtschaft	Produ- zierendes Gewerbe	Selbständ. u. Mithelf. Familien- angch.	Ab- hängige
1	2	3	4	5	6	7	8	9	10	11	
1. Bauschlott, D (Pf)											
318 m, 787 ha	987	457	781	174	143	515	543	121	309	165	378
2. Bilfingen, D (Pf)											
198 m, 486 ha	1 561	749	155	1 402	56	955	825	87	580	155	670
3. Büchenbronn											
465 m, 1 114 ha	3 239	1 519	2 497	592	47	2 007	1 802	40	1 353	280	1 522
1. Büchenbronn, D (Pf) .	2 686	1 284	2 116	454	40	1 777	1 521	36	1 205	187	1 334
2. Grunbach-Salmbach, Haltestelle, Hs	7	3	3	1	—	1	2	—	1	—	2
3. Sonnenberg, Garten- stadt, Gdet	546	252	378	137	7	229	279	4	147	93	186
4. Dietenhausen, D											
195 m, 113 ha	201	93	167	21	54	88	124	51	52	55	69
5. Dietlingen											
241 m, 1 257 ha	2 876	1 299	2 423	359	87	1 941	1 822	260	1 316	432	1 390
1. Dietlingen, D (Pf)	2 801	1 259	2 379	339	79	1 889	1 772	249	1 284	419	1 353
2. Gauchhölde, Hsr	23	13	7	12	—	19	13	1	10	2	11
3. Im Fuchsloch, Hsr	15	9	12	3	5	8	9	4	3	4	5
4. Reihelberg, Hsr	37	18	25	5	3	25	28	6	19	7	21
6. Dürren											
292 m, 864 ha	1 046	476	854	158	210	560	605	190	338	207	398
1. Dürren, D (Pf)	926	420	773	123	190	495	542	174	302	205	337
2. Karlshäuserhof, Hf	23	11	15	4	19	2	19	15	3	—	19
3. Siedlung, Hsr	90	41	63	27	—	57	41	—	31	1	40
4. Waldhof, Hf	7	4	3	4	1	6	3	1	2	1	2
7. Eisingen, D (Pf)											
249 m, 803 ha	1 425	647	1 242	172	155	908	846	160	581	219	629
8. Ellmendingen, D (Pf), MG											
195 m, 744 ha	1 836	848	1 646	173	195	1 155	1 099	224	718	309	790
9. Ersingen											
234 m, 880 ha	3 039	1 469	502	2 497	208	1 992	1 745	253	1 221	367	1 378
1. Ersingen, D (Pf)	2 956	1 433	434	2 495	206	1 984	1 726	251	1 216	365	1 361
2. Sperlingshof, Kinderheim, Hsr	83	36	68	2	2	8	19	2	5	2	17
10. Eutingen, D (Pf)											
253 m, 843 ha	6 129	2 894	4 427	1 381	83	3 775	3 403	84	2 556	379	3 024
11. Göbrichen											
344 m, 946 ha	1 197	567	1 021	120	144	718	789	199	510	235	554
1. Göbrichen, D (Pf)	1 184	557	1 012	116	131	718	776	186	510	235	541
2. Katharinentalerhof, Hf ¹⁾ .	13	10	9	4	13	—	13	13	—	—	13

¹⁾ Dieser Wohnplatz erstreckt sich auch auf die Gemeinde Ispringen.

Gemeinde Höhenlage/Fläche Wohnplatz	Wohnbevölkerung						Erwerbspersonen				
	ins- gesamt	männ- lich	Religions- zugehörigkeit		Überwiegender Lebensunterhalt des Ernährers durch		ins- gesamt	im Wirtschafts- bereich		nach der Stellung im Beruf	
			evan- gelisch	römisch- katholisch	Land- u. Forst- wirtschaft	Produ- zierendes Gewerbe		Land- u. Forst- wirtschaft	Produ- zierendes Gewerbe	Selbständ. u. Michelf. Familien- angeh.	Ab- hängige
	1	2	3	4	5	6	7	8	9	10	11
12. Hamberg, D 484 m, 769 ha	699	344	54	641	81	407	386	88	245	106	280
13. Hohenwart, D 520 m, 491 ha	745	335	142	595	29	500	464	71	336	90	374
14. Huchenfeld, D (Pf) 410 m, 946 ha	2 354	1 118	1 868	428	87	1 572	1 380	109	1 050	212	1 168
15. Ispringen 275 m, 821 ha	4 111	1 975	3 001	967	99	2 610	2 323	124	1 702	299	2 024
1. Ispringen, D (Pf)	4 096	1 968	2 991	964	92	2 605	2 313	119	1 697	299	2 014
2. Katharinentalerhof, Gesindehaus, Hs ²⁾	15	7	10	3	7	5	10	5	5	-	10
16. Ittersbach, MG 325 m, 678 ha	1 941	923	1 565	202	88	1 209	1 066	176	724	254	812
1. Ittersbach, D (Pf)	1 859	873	1 533	160	83	1 140	1 019	173	683	247	772
2. Im Erlach (vorm. Ziegelei), Hs	9	3	-	9	-	9	6	-	6	-	6
3. Im Kirchle, Hsr	48	35	21	24	5	42	30	3	27	2	28
4. Im Layle, Hsr	7	3	5	-	-	5	4	-	4	1	3
5. Im Stöckmühle, Hsr	18	9	6	9	-	13	7	-	4	4	3
17. Kieselbronn, D (Pf) 346 m, 863 ha	1 731	816	1 514	161	131	1 032	1 111	226	702	306	805
18. Königsbach, MG 193 m, 1 427 ha	3 765	1 741	3 005	608	285	1 952	1 952	263	1 209	438	1 514
1. Königsbach, D (Pf)	3 699	1 704	2 957	596	244	1 932	1 912	238	1 196	422	1 490
2. Johannistalerhof, Hf	20	16	9	11	15	4	14	9	4	-	14
3. Trais (Traishof), W	48	21	39	1	28	16	26	16	9	16	10
19. Langenalb 371 m, 903 ha	880	413	777	76	138	509	550	162	305	189	361
1. Langenalb, D (Pf)	774	363	691	60	136	429	491	155	263	172	319
2. Bitzenhühlersägmühle, Hsr	16	9	13	3	-	15	8	2	6	4	4
3. Brücklessägmühle, Hsr	23	9	18	5	-	17	15	-	10	1	14
4. Dampfsägmühle, Hsr	11	6	9	2	-	6	8	-	6	1	7
5. Feldrennachersägmühle Wohnhaus zur -, Hs	5	1	5	-	-	5	1	-	1	-	1
6. Heizensägmühle Wohnhaus zur -, Hsr	12	4	12	-	-	11	7	-	6	3	4
7. Maisenmühle, Hsr	39	21	29	6	2	26	20	5	13	8	12
20. Lehnungen, D 420 m, 263 ha	346	157	37	308	49	238	218	58	149	61	157
21. Mühlhausen, D (Pf) 387 m, 438 ha	734	347	278	445	60	489	440	75	311	121	319

2) Dieser Wohnplatz erstreckt sich auch auf die Gemeinde Göbrichen.

Gemeinde Höhenlage/Fläche Wohnplatz	Wohnbevölkerung						Erwerbspersonen				
	ins- gesamt	männ- lich	Religions- zugehörigkeit		Überwiegender Lebensunterhalt des Ernährers durch		ins- gesamt	im Wirtschafts- bereich		nach der Stellung im Beruf	
			evan- gelisch	römisch- katho- lisch	Land- u. Forst- wirtschaft	Produ- zierendes Gewerbe		Land- u. Forst- wirtschaft	Produ- zierendes Gewerbe	Selbständ. u. Mitbelf. Familien- angeh.	Ab- hängige
	1	2	3	4	5	6	7	8	9	10	11
22. Neuhausen, MG											
482 m, 1 575 ha	940	429	169	756	171	421	567	161	283	202	365
1. Neuhausen, D (Pf)	844	400	96	736	170	420	533	160	282	200	333
2. Monbachtal, Jugend- erholungsheim, Hs*)	67	22	47	20	—	1	17	—	1	—	17
3. Monbachtal, Kurhotel, Hs*)	10	—	9	—	—	—	8	—	—	—	8
4. Neuhausen, Bahn- station, Hs	15	5	15	—	—	—	7	—	—	—	7
5. St. Wendel (chem. Wehrmachtsbaracken), Hsr	4	2	2	—	1	—	2	1	—	2	—
23. Niefern											
240 m, 1 189 ha	5 644	2 725	4 367	1 044	115	3 804	3 125	122	2 423	462	2 663
1. Niefern, D (Pf)	5 632	2 718	4 355	1 044	115	3 793	3 119	122	2 417	462	2 657
2. Klubhaus, Fußball- platz, Hs	5	2	5	—	—	4	4	—	4	—	4
3. Obere Kirnbach- wiesen, Hs	2	1	:	:	:	:	:	:	:	:	:
4. Rattach, Pumpstation, Hs.	5	4	5	—	—	5	1	—	1	—	1
24. Nöttingen											
171 m, 966 ha	1 351	658	1 088	170	149	777	766	201	440	263	503
1. Nöttingen, D (Pf)	1 093	531	890	119	111	611	621	158	357	211	410
2. Darmsbach, D	248	122	188	51	36	159	141	41	81	49	92
3. Diethenhäuser Mühle, Hsr	10	5	10	—	2	7	4	2	2	3	1
25. Nußbaum, D (Pf)											
301 m, 606 ha	729	351	658	53	168	353	411	156	197	186	225
26. Öschelbronn											
319 m, 1 017 ha	1 892	897	1 573	269	216	1 214	1 113	203	752	306	807
1. Öschelbronn, D (Pf) ..	1 882	893	1 563	269	211	1 211	1 107	200	750	303	804
2. Bräunungsmühle, Hsr	10	4	10	—	5	3	6	3	2	3	3
27. Schellbronn, D (Pf)											
522 m, 368 ha	623	281	91	527	60	381	359	62	241	86	273
28. Singen, D (Pf)											
161 m, 704 ha	1 819	864	1 445	264	143	955	979	150	574	243	736
29. Stein, MG											
205 m, 1 946 ha	2 395	1 112	1 780	564	327	1 345	1 287	295	820	380	907
1. Stein, D (Pf)	2 382	1 103	1 774	557	316	1 343	1 274	284	818	377	897
2. Heimbronn(erhof), Hf ...	13	9	6	7	11	2	13	11	2	3	10
30. Steinegg, D											
418 m, 263 ha	392	188	68	304	59	247	250	60	158	74	176

*) *) Diese Wohnplätze erstrecken sich auch auf die Gemeinde Liebenzell, Bad Landkreis Calw.

Gemeinde Höhenlage/Fläche Wohnplatz	Wohnbevölkerung						Erwerbspersonen				
	insgesamt	männlich	Religionszugehörigkeit		Überwiegender Lebensunterhalt des Ernährers durch		insgesamt	im Wirtschaftsbereich		nach der Stellung im Beruf	
			evangelisch	römisch-katholisch	Land- u. Forstwirtschaft	Produzierendes Gewerbe		Land- u. Forstwirtschaft	Produzierendes Gewerbe	Selbständ. u. Mithelf. Familienangeh.	Abhängige
1	2	3	4	5	6	7	8	9	10	11	
31. Tiefenbronn											
432 m, 778 ha	1 293	591	239	1 034	73	880	689	61	524	134	555
1. Tiefenbronn, D (Pf) ..	1 279	585	232	1 027	72	874	678	60	519	129	549
2. Wasserwerk, Hsr	14	6	7	7	1	6	11	1	5	5	6
32. Weiler, D (Pf)											
213 m, 490 ha	962	451	859	95	113	571	581	119	373	163	418
33. Wilferdingen, D (Pf), MG											
160 m, 728 ha	2 885	1 376	2 409	390	216	1 619	1 673	379	928	543	1 130
34. Würm											
327 m, 822 ha	1 321	649	1 053	203	38	864	744	31	582	85	659
1. Würm, D (Pf)	1 317	647	1 050	202	38	861	740	31	579	84	656
2. Liebenecker Sägmühle, Hsr	4	2	3	1	—	3	4	—	3	1	3

12. Landkreis Sinsheim

Fläche: 52865 ha

Wohnbevölkerung: 76 202, dar. männlich 35 741 — evangelisch 44 540 — römisch-katholisch 30 218

Gemeinden: 52, dar. 5 Städte sowie 15 Gemeinden mit MG

Wohnplätze: 125, nämlich 5 HO — 49 D, dar. 38 mit Pf — 4 W u. Z — 19 Hf — 4 Hfe — 29 Hs — 9 Hsr — 8 sonstige Wohnplätze

Gerichte und Behörden

Landgericht Karlsruhe

Amtsgericht Bretten: Kürnbach, Zaisenhausen

Landgericht Heidelberg

Amtsgericht Eppingen: Adelshofen, Berwangen, Eichelberg, Elsenz, Eppingen, Gemmingen, Ittlingen, Landshausen, Mühlbach, Richen, Rohrbach am Gießhübel, Stebbach, Sulzfeld, Tiefenbach

Amtsgericht Neckarbischofsheim: Adersbach, Barga, Ehrstädt, Epfenbach, Eschelbronn, Flinsbach, Hasselbach, Helmstadt, Neckarbischofsheim, Neidenstein, Obergimper, Reichartshausen, Siegelbach, Untergimper, Waibstadt, Wollenberg

Amtsgericht Sinsheim: Babstadt, Bockschaft, Daisbach, Dühren, Eichtersheim, Eschelbach, Grombach, Hilsbach, Hoffenheim, Kirchart, Michelfeld, Bad Rappenau, Reichen, Rohrbach, Sinsheim, Steinsfurt, Treschklingen, Waldangeloch, Weiler, Zuzenhausen

Arbeitsgericht Heidelberg: sämtliche Gemeinden, ausgenommen Kürnbach, Zaisenhausen

Arbeitsgericht Pforzheim: Kürnbach, Zaisenhausen

Sozialgericht Mannheim: sämtliche Gemeinden

Notariat Aglasterhausen: Helmstadt, Reichartshausen

Notariat Bretten: Kürnbach, Zaisenhausen

Notariat Eppingen: wie Amtsgerichtsbezirk Eppingen

Notariat Neckarbischofsheim: Adersbach, Barga, Ehrstädt, Epfenbach, Eschelbronn, Flinsbach, Hasselbach, Neckarbischofsheim, Neidenstein, Obergimper, Siegelbach, Untergimper, Waibstadt, Wollenberg

Notariat Sinsheim: Babstadt, Bockschaft, Daisbach, Dühren, Eichtersheim, Eschelbach, Grombach, Hilsbach, Hoffenheim, Kirchart, Michelfeld, Bad Rappenau, Reichen, Rohrbach, Sinsheim, Steinsfurt, Treschklingen, Waldangeloch, Weiler, Zuzenhausen

Arbeitsamt Heidelberg

Nebenstelle Sinsheim: sämtliche Gemeinden

Eichamt Mosbach: Adersbach, Babstadt, Barga, Bockschaft, Daisbach, Dühren, Ehrstädt, Epfenbach, Eschelbronn, Flinsbach, Grombach, Hasselbach, Helmstadt, Hoffenheim, Kirchart, Neckarbischofsheim, Neidenstein, Obergimper, Bad Rappenau, Reichartshausen, Reichen, Rohrbach, Siegelbach, Sinsheim, Steinsfurt, Treschklingen, Untergimper, Waibstadt, Wollenberg, Zuzenhausen

Eichamt Karlsruhe: Adelshofen, Berwangen, Eichelberg, Eichtersheim, Elsenz, Eppingen, Eschelbach, Gemmingen, Hilsbach, Ittlingen, Kürnbach, Landshausen, Michelfeld, Mühlbach, Richen, Rohrbach am Gießhübel, Stebbach, Sulzfeld, Tiefenbach, Waldangeloch, Weiler, Zaisenhausen

Finanzamt Bruchsal: Eichelberg, Elsenz, Landshausen, Tiefenbach

Finanzamt Sinsheim: sämtliche Gemeinden, ausgenommen Eichelberg, Elsenz, Landshausen, Tiefenbach

Flurbereinigungsamt Sinsheim: sämtliche Gemeinden

Forstamt Eppingen: Berwangen, Elsenz, Eppingen, Hilsbach, Ittlingen, Kirchart, Kürnbach, Landshausen, Mühlbach, Reichen, Richen, Stebbach, Sulzfeld, Zaisenhausen

Forstamt Neckarbischofsheim: Adersbach (tlw.), Bad Rappenau, Barga, Flinsbach (tlw.), Grombach, Helmstadt (tlw.), Neckarbischofsheim, Obergimper, Siegelbach, Treschklingen, Untergimper, Wollenberg

Forstamt Neckargemünd: Epfenbach (tlw.)

Forstamt Neckarschwarzach, Gemeinde Unterschwarzach: Epfenbach (tlw.), Flinsbach (tlw.), Helmstadt (tlw.), Reichartshausen

Forstamt Odenheim: Tiefenbach, Waldangeloch

Forstamt Sinsheim: Adersbach (tlw.), Daisbach, Dühren, Eschelbach, Eschelbronn, Hoffenheim, Neidenstein, Rohrbach, Sinsheim, Steinsfurt, Waibstadt, Weiler, Zuzenhausen

Forstamt Wiesloch: Eichtersheim, Michelfeld

Gewerbeaufsichtsamt Mannheim: sämtliche Gemeinden

Kreissschulamt Bruchsal: sämtliche Gemeinden

Landespolizei-Kreiskommissariat Sinsheim: sämtliche Gemeinden

Landwirtschaftsamt Eppingen mit Schule: sämtliche Gemeinden, ausgenommen Eichelberg, Elsenz, Landshausen, Tiefenbach und die Gemeinden der Landwirtschaftlichen Beratungsstelle Neckarbischofsheim

Landwirtschaftliche Beratungsstelle Neckarbischofsheim mit Schule: Adersbach, Bad Rappenau, Babstadt, Barga, Daisbach, Ehrstädt, Epfenbach, Eschelbronn, Flinsbach, Hasselbach, Helmstadt, Helmhof, Hoffenheim, Neckarbischofsheim, Neidenstein, Obergimper, Reichartshausen, Siegelbach, Untergimper, Waibstadt, Wollenberg, Zuzenhausen

Landwirtschaftsamt Bruchsal mit Schule: Eichelberg, Elsenz, Landshausen, Tiefenbach

Regierungsveterinärat Sinsheim I: sämtliche Gemeinden, ausgenommen Epfenbach, Flinsbach, Helmstadt, Reichartshausen

Regierungsveterinärat Sinsheim II (Sitz in Helmstadt): Epfenbach, Flinsbach, Helmstadt, Reichartshausen

Staatliches Gesundheitsamt Sinsheim: sämtliche Gemeinden

Staatliches Hochbauamt Heidelberg: sämtliche Gemeinden

Staatliches Liegenschaftsamt Bruchsal: Adelshofen, Berwangen, Bockschaft, Eichelberg, Elsenz, Eppingen, Gemmingen, Hilsbach, Itlingen, Kirchardt, Kürnbach, Landshausen, Mühlbach, Richen, Rohrbach am Gießhübel, Stebbach, Sulzfeld, Tiefenbach, Zuzenhausen

Staatliches Liegenschaftsamt Heidelberg: sämtliche Gemeinden ohne die zum Staatlichen Liegenschaftsamt Bruchsal gehörenden Gemeinden

Staatliches Vermessungsamt Sinsheim: sämtliche Gemeinden

Straßenbauamt Mosbach: sämtliche Gemeinden

Versorgungsamt Heidelberg: sämtliche Gemeinden

Wasserwirtschaftsamt Heidelberg: sämtliche Gemeinden

Hauptzollamt Karlsruhe

Zollamt Bretten: Eichelberg, Elsenz, Kürnbach, Landshausen, Mühlbach, Sulzfeld, Tiefenbach, Zuzenhausen

Hauptzollamt Heidelberg

Zollabfertigungsstelle beim Hauptzollamt Heidelberg: Eschelbronn, Zuzenhausen

Zollamt Sinsheim: sämtliche Gemeinden, ausgenommen Zollamtsbezirk Bretten und die Gemeinden Eschelbronn, Zuzenhausen

Kirchliche Stellen

Evangelisches Dekanat Bretten: Die Pfarreien von Kürnbach, Mühlbach, Sulzfeld, Zuzenhausen

Evangelisches Dekanat Neckarbischofsheim: Die Pfarreien von Adersbach, Barga, Epfenbach, Flinsbach, Helmstadt, Neckarbischofsheim, Obergimper, Bad Rappenau, Reichartshausen, Siegelbach, Treschklingen

Evangelisches Dekanat Sinsheim: Die Pfarreien von Adelshofen, Berwangen, Daisbach, Dühren, Ehrstädt, Eichersheim, Elsenz, Eppingen, Eschelbach, Eschelbronn, Gemmingen, Grombach, Hilsbach, Hoffenheim, Itlingen, Kirchardt, Michelfeld, Richen, Rohrbach, Sinsheim, Stebbach, Waldangeloch, Zuzenhausen

Katholisches Dekanat Bretten: Die Pfarreien von Eppingen, Landshausen, Rohrbach am Gießhübel

Katholisches Dekanat Bruchsal: Die Pfarreien von Elsenz, Tiefenbach

Katholisches Dekanat Waibstadt: Die Pfarreien von Barga, Gemmingen (K), Grombach, Hilsbach, Neckarbischofsheim (K), Obergimper, Bad Rappenau, Richen, Siegelbach, Sinsheim, Steinsfurt, Waibstadt, Zuzenhausen

Katholisches Dekanat Wiesloch: Die Pfarrei von Eichersheim

Körperschaften des öffentlichen Rechts

Allgemeine Ortskrankenkasse Sinsheim: sämtliche Gemeinden

Handwerkskammer Mannheim: sämtliche Gemeinden

Industrie- und Handelskammer Heidelberg: sämtliche Gemeinden

Gemeinde Höhenlage/Fläche Wohnplatz	Wohnbevölkerung						Erwerbspersonen				
	ins- gesamt	männ- lich	Religions- zugehörigkeit		Überwiegender Lebensunterhalt des Ernährers durch		ins- gesamt	im Wirtschafts- bereich		nach der Stellung im Beruf	
			evan- gelisch	römisch- katholisch	Land- u. Forst- wirtschaft	Produ- zierendes Gewerbe		Land- u. Forst- wirtschaft	Produ- zierendes Gewerbe	Selbständ. u. Mithelf. Familien- angeh.	Ab- hängige
1	2	3	4	5	6	7	8	9	10	11	
1. Adelshofen											
216 m, 688 ha	904	448	704	167	378	304	508	279	170	297	211
1. Adelshofen, D (Pf)	845	412	673	142	329	299	474	250	168	283	191
2. Adelshofen (Mühle), Hs	7	4	7	—	7	—	4	4	—	4	—
3. Damnhof, Hf	52	32	24	25	42	5	30	25	2	10	20
2. Adersbach											
287 m, 739 ha	363	170	290	62	185	82	224	149	49	155	69
1. Adersbach, D (Pf)	358	167	287	60	183	81	222	148	48	155	67
2. Rauhof, Hf	5	3	3	2	2	1	2	1	1	—	2
3. Babstadt											
244 m, 668 ha	574	275	421	144	121	228	262	94	122	81	181
1. Babstadt, D	542	257	394	139	93	228	243	78	121	76	167
2. Oberbiegelhof, Hf	22	12	18	4	18	—	12	9	1	—	12
3. Unterbiegelhof, Hf	10	6	9	1	10	—	7	7	—	5	2
4. Barga											
190 m, 824 ha	701	322	397	297	196	265	361	174	140	196	165
1. Barga, D (Pf)	694	319	390	297	191	263	357	172	138	192	165
2. Unterm hohen Graben (Bargener Mühle), Hs	7	3	7	—	5	2	4	2	2	4	—
5. Berwangen, D (Pf)											
215 m, 844 ha	845	414	698	137	231	339	467	208	199	245	222
6. Bockschaft, D											
224 m, 214 ha	115	59	99	12	53	38	67	37	24	30	37
7. Daisbach											
229 m, 729 ha	748	367	579	166	173	306	374	148	159	174	200
1. Daisbach, D (Pf)	719	352	560	156	169	287	366	146	153	172	194
2. Ursenbacher (Blei)hof, Hf	29	15	19	10	4	19	8	2	6	2	6
8. Dühren											
176 m, 718 ha	1 112	520	741	350	255	475	556	189	266	215	341
1. Dühren, D (Pf)	1 108	518	737	350	252	474	552	187	265	213	339
2. Dührener Mühle, Hs	4	2	4	—	3	1	4	2	1	2	2
9. Ehrstädt											
245 m, 771 ha	425	202	338	81	202	121	208	119	59	101	107
1. Ehrstädt, D (Pf)	385	180	303	76	171	121	188	102	59	99	89
2. Eulenhof, Hf	13	9	10	3	13	—	7	7	—	—	7
3. Jägerhaus, Hs	4	3	4	—	3	—	1	1	—	—	1
4. Mühle, Hs	4	1	4	—	2	—	1	1	—	—	1
5. Neuhaus, Schl u Hsr	19	9	17	2	13	—	11	8	—	2	9
10. Eichelberg											
242 m, 673 ha	438	203	34	404	95	161	200	51	107	50	150
1. Eichelberg, D	400	184	24	376	68	157	183	39	103	50	133
2. Stift Odenheim (Stifterhof), Hf	38	19	10	28	27	4	17	12	4	—	17

Gemeinde Höhenlage/Fläche Wohnplatz	Wohnbevölkerung						Erwerbspersonen				
	ins- gesamt	männ- lich	Religions- zugehörigkeit		Überwiegender Lebensunterhalt des Ernährers durch		ins- gesamt	im Wirtschafts- bereich		nach der Stellung im Beruf	
			evan- gelisch	römisch- katholisch	Land-u. Forst- wirtschaft	Produ- zierendes Gewerbe		Land-u. Forst- wirtschaft	Produ- zierendes Gewerbe	Selbständ. u. Mithelf. Familien- angeh.	Ab- hängige
	1	2	3	4	5	6	7	8	9	10	11
11. Eichtersheim, D (Pf), MG											
159 m, 618 ha	1 027	489	554	466	135	498	532	117	305	156	376
12. Elsenz, D (Pf), MG											
240 m, 1 153 ha	1 580	733	836	728	410	708	813	324	384	375	438
13. Epfenbach, MG											
206 m, 1 400 ha	1 682	827	906	737	263	848	867	280	437	331	536
1. Epfenbach, D (Pf)	1 645	806	874	732	230	848	846	262	437	315	531
2. Keitenhöfe, Sdlg	33	19	29	4	29	—	17	14	—	14	3
3. Wagen(furter) Mühle, Hs	4	2	3	1	4	—	4	4	—	2	2
14. Eppingen, Stadt											
199 m, 3 296 ha	5 501	2 601	3 290	2 112	495	2 703	2 574	397	1 468	670	1 904
1. Eppingen, HO	5 445	2 577	3 251	2 095	468	2 686	2 545	380	1 462	652	1 893
2. Odenberg-Wolfmüller, Hs	5	3	5	—	—	—	2	—	—	1	1
3. Ottilienberg, Hs	3	1	2	1	—	—	2	—	—	—	2
4. Raußmühle, Hf	8	3	—	8	2	5	5	2	3	2	3
5. Rosalienhof, Hf	15	5	7	8	6	7	5	3	1	2	3
15. Eschelbach, D (Pf)											
180 m, 738 ha	1 551	715	1 187	354	242	755	888	237	499	310	578
16. Eschelbronn, D (Pf)											
156 m, 826 ha	1 973	927	1 376	528	153	1 052	930	144	551	252	678
17. Flinsbach											
192 m, 404 ha	444	225	365	57	203	133	249	148	76	158	91
1. Flinsbach, D (Pf)	435	220	359	57	202	125	245	147	73	156	89
2. Hobstmühle, Hs	9	5	6	—	1	8	4	1	3	2	2
18. Gemmingen, MG											
212 m, 1 112 ha	2 017	936	1 404	590	256	1 035	1 013	247	544	343	670
1. Gemmingen, D (Pf)	2 012	933	1 399	590	251	1 035	1 010	244	544	340	670
2. Eichmühle, Hs	5	3	5	—	5	—	3	3	—	3	—
19. Grombach, D (Pf), MG											
242 m, 720 ha	866	420	136	722	188	376	415	142	192	161	254
20. Hasselbach, D											
279 m, 254 ha	235	113	175	60	87	78	134	69	45	71	63
21. Helmstadt, MG											
177 m, 1 774 ha	1 666	769	1 062	588	364	656	831	301	353	332	499
1. Helmstadt, D (Pf)	1 611	737	1 012	583	321	648	798	270	351	308	490
2. Ingelheimerhof, W	32	19	30	2	28	5	21	20	1	14	7
3. Weierhof, Hf	23	13	20	3	17	3	12	11	1	10	2
22. Hilsbach, Stadt											
253 m, 1 236 ha	1 479	673	659	814	353	646	766	297	355	363	403
1. Hilsbach, HO	1 445	654	633	805	329	643	745	279	353	344	401
2. Eichmühle, Hs	3	1	2	1	—	3	2	1	1	2	—
3. Junghof, Hf	26	14	24	2	19	—	15	14	—	14	1
4. Mettelmühle, Hs	5	4	—	5	5	—	4	3	1	3	1

Gemeinde Höhenlage/Fläche Wohnplatz	Wohnbevölkerung						Erwerbspersonen				
	insgesamt	männlich	Religionszugehörigkeit		Überwiegender Lebensunterhalt des Ernährers durch		insgesamt	im Wirtschaftsbereich		nach der Stellung im Beruf	
			evangelisch	römisch-katholisch	Land- u. Forstwirtschaft	Produzierendes Gewerbe		Land- u. Forstwirtschaft	Produzierendes Gewerbe	Selbständ. u. Mit Helf. Familienangeh.	Abhängige
1	2	3	4	5	6	7	8	9	10	11	
23. Hoffenheim											
158 m, 1 317 ha	2 081	979	1 470	592	319	978	1 012	231	562	312	700
1. Hoffenheim, D (Pf) ...	2 047	961	1 443	585	295	968	986	213	554	294	692
2. Am Krähenberg, Hs	1	—	:	:	:	:	:	:	:	:	:
3. Mühle Kolb, Hs	6	3	6	—	—	6	4	—	4	1	3
4. Siedlung am Balzfelderwald, Hfe	27	15	20	7	23	4	21	17	4	16	5
24. Ittlingen, D (Pf)											
181 m, 1 411 ha	1 600	750	1 123	403	392	630	828	321	361	398	430
25. Kirchardt, D (Pf)											
227 m, 1 091 ha	1 755	807	1 090	623	228	865	933	238	523	318	615
26. Kürnbach, MG											
203 m, 1 267 ha	1 851	867	1 295	446	297	1 063	976	250	626	305	671
1. Kürnbach, D (Pf)	1 823	854	1 268	446	276	1 056	953	234	619	289	664
2. Hum(b)stermühle, Hs ...	6	2	5	—	6	—	4	4	—	4	—
3. Klostermühle, Hs	7	2	7	—	3	4	7	3	4	3	4
4. Rohrmühle, Hs	4	3	4	—	1	3	4	1	3	1	3
27. Landshausen, D (Pf)											
208 m, 726 ha	807	391	7	800	359	290	440	274	144	290	150
28. Michelfeld, D (Pf)											
164 m, 1 174 ha	1 710	789	1 271	435	217	829	848	156	514	221	627
29. Mühlbach, D (Pf)											
228 m, 614 ha	1 467	693	1 060	381	150	844	752	163	467	251	501
30. Neckarbischofsheim, Stadt											
171 m, 2 411 ha	2 546	1 188	1 628	839	364	1 077	1 200	277	589	437	763
1. Neckarbischofsheim, HO	2 147	992	1 369	708	233	914	1 006	188	506	334	672
2. Heidacker, Hfe	51	25	33	15	30	15	27	20	7	20	7
3. Helmhof, D	284	139	211	73	86	114	139	59	60	73	66
4. Helmhofer Forsthäuser, Hsr	20	12	9	10	9	8	7	4	3	1	6
5. Krisenberghof, Hf	4	2	—	4	3	1	4	3	1	3	1
6. Pulvermühle, Hs	6	2	5	1	—	5	5	—	4	3	2
7. Wohnsiedlung am Bundesbahnhof, Hsr	22	10	1	18	—	11	6	—	5	—	6
8. Wohnsiedlung am Kalkwerk, Hsr	12	6	—	12	3	9	6	3	3	3	3
31. Neidenstein, D											
161 m, 648 ha	1 092	511	654	420	190	460	535	156	256	205	330
32. Obergimpern											
249 m, 1 269 ha	1 268	640	354	888	314	601	643	216	332	244	399
1. Obergimpern, D (Pf) ..	1 069	530	275	771	235	503	531	167	276	217	314
2. Eulenberg(er)hof, Hf	6	3	6	—	6	—	2	2	—	—	2
3. Obere Mühle, Hs	10	5	4	6	—	7	3	—	3	—	3
4. Portland-Zementwerk, Hsr	91	52	18	70	7	74	50	4	42	4	46
5. Wagenbach, Hfe	92	50	51	41	66	17	57	43	11	23	34

Gemeinde Höhenlage/Fläche Wohnplatz	Wohnbevölkerung						Erwerbspersonen				
	insgesamt	männlich	Religionszugehörigkeit		Überwiegender Lebensunterhalt des Ernährers durch		insgesamt	im Wirtschaftsbereich		nach der Stellung im Beruf	
			evangelisch	römisch-katholisch	Land- u. Forstwirtschaft	Produzierendes Gewerbe		Land- u. Forstwirtschaft	Produzierendes Gewerbe	Selbständ. u. Mithelf. Familienangeh.	Abhängige
	1	2	3	4	5	6	7	8	9	10	11
33. Rappenau, Bad, MG											
235 m, 1 387 ha	3 899	1 744	2 633	1 199	260	1 895	1 812	226	937	402	1 410
1. Rappenau, Bad, D (Pf)	3 711	1 649	2 511	1 140	162	1 843	1 705	157	905	349	1 356
2. Bartschmühle, Hs	7	3	7	-	-	4	2	-	2	-	2
3. Kohlhof, W	19	9	13	6	6	8	12	7	5	7	5
4. Kugelmühle, Hs	14	7	13	1	5	9	8	4	4	4	4
5. Maierhof, W	20	9	3	17	5	8	6	2	4	2	4
6. Sommersmühle, Hs	9	5	9	-	8	1	5	4	1	5	-
7. Zimmerhof, D	96	50	62	27	54	22	54	32	16	16	38
34. Reichartshausen											
228 m, 938 ha	1 226	573	999	224	261	624	663	243	340	311	352
1. Reichartshausen, D (Pf)	1 200	558	978	219	242	622	644	227	338	296	348
2. Reichartshauser Jagdhaus, Hs ¹⁾	-	-	-	-	-	-	-	-	-	-	-
3. Reichartshauser Mühle (Hacksmühle), Hsr	20	12	15	5	16	1	15	13	1	12	3
35. Reihen, D (Pf)											
184 m, 1 080 ha	1 407	664	795	607	253	645	757	268	374	340	417
36. Richen, D (Pf), MG											
187 m, 1 109 ha	1 154	534	682	458	252	549	585	226	260	268	317
37. Rohrbach, D (Pf)											
164 m, 790 ha	889	420	627	242	230	386	480	173	227	200	280
38. Rohrbach am Gießhübel, D (Pf)											
206 m, 875 ha	1 027	476	21	1 005	355	463	596	292	245	344	252
39. Siegelsbach, MG											
270 m, 767 ha	1 224	600	590	620	219	502	645	179	276	220	425
1. Siegelsbach, D (Pf)	812	398	460	343	211	272	460	174	153	213	247
2. Am Wagenbacher Weg links (chem. Frauenlager), Hsr	36	17	15	17	-	13	12	-	7	1	11
3. Schnepfenhardter (Siegelsbacher) Mühle, Hs	6	2	6	-	5	-	4	3	-	2	2
4. Siedlung, Hsr	370	183	109	260	3	217	169	2	116	4	165
40. Sinsheim, Stadt											
154 m, 2 192 ha	6 532	2 988	3 437	2 896	263	2 192	2 885	231	1 265	591	2 294
1. Sinsheim, HO	6 464	2 948	3 375	2 890	234	2 165	2 851	208	1 257	580	2 271
2. Frankenhof, Hf	9	7	8	1	8	-	7	6	-	3	4
3. Immelhäuser Hof, Hfe	27	15	26	1	21	1	19	17	1	8	11
4. Walkmühle, Hsr	32	18	28	4	-	28	8	-	7	-	8

¹⁾ Am Stichtag der Volkszählung 1961 unbewohnt

Gemeinde Höhenlage/Fläche Wohnplatz	Wohnbevölkerung						Erwerbspersonen				
	ins- gesamt	männ- lich	Religiöns- zugehörigkeit		Überwiegender Lebensunterhalt des Ernählers durch		ins- gesamt	im Wirtschafts- bereich		nach der Stellung im Beruf	
			evan- gelisch	römisch- katho- lisch	Land- u. Forst- wirtschaft	Produ- zierendes Gewerbe		Land- u. Forst- wirtschaft	Produ- zierendes Gewerbe	Selbständ. u. Mithelf. Familien- angeh.	Ab- hängige
1	2	3	4	5	6	7	8	9	10	11	
41. Stebbach, MG											
221 m, 795 ha	668	317	461	198	236	227	377	185	129	169	208
1. Stebbach, D (Pf)	611	292	435	167	194	225	345	164	126	164	181
2. Schomberg, Schl u Hf	17	7	2	15	14	—	11	8	—	3	8
3. Stebbach, Bahnstation, Hs	7	3	6	1	—	1	2	—	1	—	2
4. Streichenberg, Hf u Hsr	33	15	18	15	28	1	19	13	2	2	17
42. Steinsfurt, D (Pf)											
165 m, 1 208 ha	2 103	973	1 152	948	279	1 033	1 053	255	576	356	697
43. Sulzfeld, MG											
196 m, 18 76 ha	3 385	1 610	2 465	736	411	1 801	1 886	489	1 087	605	1 281
1. Sulzfeld, D (Pf)	3 344	1 589	2 440	720	385	1 794	1 860	468	1 082	594	1 266
2. Egonmühle, Hf	6	3	5	1	1	1	3	2	1	2	1
3. Gießhübelmühle, Hf	5	2	—	5	5	—	4	4	—	3	1
4. Neuohof, W	24	13	14	10	14	6	15	11	4	3	12
5. Ravensburg, B ²⁾	—	—	—	—	—	—	—	—	—	—	—
6. Seemühle, Hf	6	3	6	—	6	—	4	4	—	3	1
44. Tiefenbach, D (Pf)											
179 m, 916 ha	805	391	17	786	198	308	418	176	184	204	214
45. Treschklingen, D (Pf)											
226 m, 502 ha	361	182	266	85	106	159	208	90	88	90	118
46. Untergimpfern, D											
211 m, 230 ha	579	279	160	416	43	311	255	68	141	94	161
47. Waibstadt, Stadt											
172 m, 1 828 ha	3 151	1 441	330	2 784	301	1 617	1 540	254	915	425	1 115
1. Waibstadt, HO	3 077	1 410	313	2 727	301	1 570	1 507	254	889	424	1 083
2. Alte Mühle, Hs	15	8	—	15	—	11	8	—	7	1	7
3. Industriegelände, Siedlung, Hsr	52	21	10	42	—	36	23	—	19	—	23
4. Neckarbischofsheim, Bahnstation, Hs	7	2	7	—	—	—	2	—	—	—	2
48. Waldangeloch, D (Pf)											
197 m, 603 ha	1 070	511	847	220	160	539	634	160	361	205	429
49. Weiler											
264 m, 1 046 ha	1 167	523	655	508	316	531	655	246	325	270	385
1. Weiler, D	1 129	504	644	482	285	531	625	223	325	264	361
2. Birkenauerhof, Hf	12	7	6	6	12	—	11	11	—	1	10
3. Buchenauerhof (Ziegel- hof), Hf	26	12	5	20	19	—	19	12	—	5	14
50. Wollenberg, MG											
195 m, 209 ha	238	112	195	42	79	80	126	65	46	70	56
1. Wollenberg, D	230	106	190	39	76	75	121	62	44	67	54
2. Neumühle, Hs	8	6	6	3	3	5	5	3	2	3	2

²⁾ Am Stichtag der Volkszählung 1961 unbewohnt.

Gemeinde Höhenlage/Fläche Wohnplatz	Wohnbevölkerung						Erwerbspersonen				
	insgesamt	männlich	Religionszugehörigkeit		Überwiegender Lebensunterhalt des Ernährers durch		insgesamt	im Wirtschafts- bereich		nach der Stellung im Beruf	
			evän- gelisch	römisch- katholisch	Land- u. Forst- wirtschaft	Produ- zierendes Gewerbe		Land- u. Forst- wirtschaft	Produ- zierendes Gewerbe	Selbständ. u. Mithelf. Familien- angeh.	Ab- hängige
	1	2	3	4	5	6	7	8	9	10	11
51. Zaisenhäusen, MG											
175 m, 1 011 ha	1 394	660	1 088	264	343	631	811	325	369	388	423
1. Zaisenhäusen, D (Pf) ..	1 375	649	1 072	261	339	620	802	321	365	382	420
2. Mühle, Hs	10	6	8	2	2	7	4	2	2	4	
52. Zuzenhausen, MG											
148 m, 1 166 ha	1 500	720	917	577	241	687	726	191	374	239	487
1. Zuzenhausen, D (Pf) ..	1 437	686	875	557	221	663	695	180	357	237	458
2. Schloß (Gutshof), Schl u Hsr	48	26	37	11	20	18	25	11	14	1	24

13. Landkreis Tauberbischofsheim

Fläche: 77 663 ha

Wohnbevölkerung: 78 438, dar. männlich 36 052 — evangelisch 21 173 — römisch-katholisch 54 703

Gemeinden: 84, dar. 8 Städte sowie 6 Gemeinden mit MG

Wohnplätze: 168, nämlich 7 HO — 8 Stadt — 77 D, dar. 50 mit Pf — 15 W u. Z — 10 Hf — 4 Hfe — 23 Hs — 20 Hsr — 5 sonstige Wohnplätze

Gerichte und Behörden

Landgericht Mosbach

Amtsgericht Boxberg: Angeltürn, Assamstadt, Bobstadt, Boxberg, Dainbach, Epplingen, Kupprichhausen, Lengenrieden, Oberschüpf, Sachsenflur, Schwabhausen, Schweigern, Uiffingen, Unterschüpf, Windischbuch, Wölchingen

Amtsgericht Tauberbischofsheim: Beckstein, Brehmen, Brunnal, Dienstadt, Distelhausen, Dittigheim, Dittwar, Eiersheim, Gerchsheim, Gerlachsheim, Gissigheim, Großrinderfeld, Grünsfeld, Grünsfeldhausen, Heckfeld, Hochhausen, Ilmspan, Impfingen, Königheim, Königshofen, Krenschheim, Kützbrunn, Lauda, Marbach, Messelhausen, Oberbalbach, Oberlauda, Oberwittighausen, Paimar, Poppenhausen, Pülfringen, Schönfeld, Tauberbischofsheim, Uissigheim, Unterbalbach, Unterwittighausen, Vilchband, Wenkheim, Werbach, Werbachhausen, Zimmern

Amtsgericht Wertheim: Bettingen, Boxtal, Dertingen, Dietenhan, Dörlesberg, Ebenheid, Freudenberg, Gamburg, Grünwört, Höhefeld, Hundheim, Kumbach, Kulsheim, Lindelbach, Mondfeld, Nassig, Niklashausen, Rauenberg, Reicholzheim, Sachsenhausen, Sonderriet, Steinbach, Steinfurt, Urphar, Waldenhausen, Wertheim, Wessental

Arbeitsgericht Crailsheim: sämtliche Gemeinden

Sozialgericht Mannheim: sämtliche Gemeinden

Notariat Boxberg: wie Amtsgerichtsbezirk Boxberg

Notariat Tauberbischofsheim: wie Amtsgerichtsbezirk Tauberbischofsheim, dazu Gamburg, Kulsheim, Steinfurt

Notariat Wertheim: wie Amtsgerichtsbezirk Wertheim, ausgenommen Gamburg, Kulsheim, Steinfurt

Arbeitsamt Tauberbischofsheim: sämtliche Gemeinden ohne die Gemeinden der Nebenstelle Wertheim

Nebenstelle Wertheim: wie Amtsgerichtsbezirk Wertheim

Eichamt Mosbach: sämtliche Gemeinden

Finanzamt Tauberbischofsheim: sämtliche Gemeinden

Flurbereinigungsamt Tauberbischofsheim: sämtliche Gemeinden

Forstamt Boxberg: Angeltürn, Assamstadt, Bobstadt, Boxberg, Schwabhausen, Uiffingen, Windischbuch, Wölchingen

Forstamt Gerlachsheim: Beckstein, Brehmen, Dainbach, Distelhausen, Epplingen, Gerlachsheim, Grünsfeld, Heckfeld, Königshofen, Kützbrunn, Kupprichhausen, Lauda, Lengenrieden, Marbach, Oberbalbach, Oberlauda, Oberschüpf, Oberwittighausen, Paimar, Sachsenflur, Schweigern, Unterbalbach, Unterschüpf, Unterwittighausen, Zimmern

Forstamt Hardheim: Hundheim, Steinfurt

Forstamt Tauberbischofsheim: Brunnal, Dienstadt, Dittigheim, Dittwar, Eiersheim, Gerchsheim, Gissigheim, Großrinderfeld, Hochhausen, Impfingen, Königheim, Pülfringen, Schönfeld, Tauberbischofsheim, Wenkheim, Werbach, Werbachhausen

Forstamt Wertheim: Bettingen, Boxtal, Dertingen, Dietenhan, Dörlesberg, Ebenheid, Freudenberg, Gamburg, Grünwört, Höhefeld, Kumbach, Kulsheim, Lindelbach, Mondfeld, Nassig, Niklashausen, Rauenberg, Reicholzheim, Sachsenhausen, Sonderriet, Uissigheim, Urphar, Waldenhausen, Wertheim, Wessental

Gewerbeaufsichtsamt Mannheim: sämtliche Gemeinden

Kreisschulamt Tauberbischofsheim: sämtliche Gemeinden

Landespolizei-Kreiskommissariat Tauberbischofsheim: sämtliche Gemeinden

Landwirtschaftsamt Tauberbischofsheim mit Schule: wie Amtsgerichtsbezirk Tauberbischofsheim, ausgenommen Beckstein, Heckfeld, Königshofen, Oberbalbach, Unterbalbach

Landwirtschaftliche Beratungsstelle Boxberg mit Schule: Angeltürn, Beckstein, Bobstadt, Boxberg, Dainbach, Epplingen, Heckfeld, Königshofen, Kupprichhausen, Lengenrieden, Oberbalbach, Oberschüpf, Sachsenflur, Schwabhausen, Schweigern, Uiffingen, Unterbalbach, Unterschüpf, Windischbuch, Wölchingen

Landwirtschaftliche Beratungsstelle Wertheim mit Schule: wie Amtsgerichtsbezirk Wertheim

Landwirtschaftliche Beratungsstelle Krautheim mit Schule: Assamstadt

Regierungsveterinärrat Tauberbischofsheim I: wie Amtsgerichtsbezirke Boxberg und Tauberbischofsheim

Regierungsveterinärrat Tauberbischofsheim II (Sitz in Wertheim): wie Amtsgerichtsbezirk Wertheim

Staatliches Gesundheitsamt Tauberbischofsheim: sämtliche Gemeinden

Staatliches Hochbauamt Wertheim: sämtliche Gemeinden

Staatliches Liegenschaftsamt Heidelberg: sämtliche Gemeinden

Staatliches Vermessungsamt Boxberg: wie Amtsgerichtsbezirk Boxberg

Staatliches Vermessungsamt Tauberbischofsheim: wie Amtsgerichtsbezirke Tauberbischofsheim und Wertheim
Straßenbauamt Tauberbischofsheim: sämtliche Gemeinden
Versorgungsamt Heidelberg: sämtliche Gemeinden
Wasserwirtschaftsamt Adelsheim: sämtliche Gemeinden
Hauptzollamt Heidelberg
Zollamt Lauda: wie Amtsgerichtsbezirke Boxberg und Tauberbischofsheim, dazu Niklashausen
Zollamt Wertheim: wie Amtsgerichtsbezirk Wertheim, ausgenommen Niklashausen

Kirchliche Stellen

Evangelisches Dekanat Boxberg: Die Pfarreien von Bobstadt, Boxberg, Dainbach, Oberschüpf, Schweigern, Uiflingen, Unterschüpf
Evangelisches Dekanat Wertheim: Die Pfarreien von Bettingen, Dertingen, Kembach, Lauda, Nassig, Niklashausen, Sachsenhausen, Tauberbischofsheim, Wenkheim, Wertheim
Katholisches Dekanat Krauthelm: Die Pfarreien von Assamstadt, Windischbuch
Katholisches Dekanat Lauda: Die Pfarreien von Angeltürn, Boxberg, Distelhausen, Gerlachsheim, Grünsfeld, Heckfeld, Ilmspan, Königshofen, Krensheim, Kützbrunn, Kupprichhausen, Lauda, Messelhausen, Oberbalbach, Oberlauda, Poppenhausen, Schönfeld, Unterbalbach, Unterschüpf, Unterwittighausen, Vilchbänd, Zimmern
Katholisches Dekanat Tauberbischofsheim: Die Pfarreien von Bortal, Dittigheim, Dittwar, Dörlesberg, Eiersheim, Freudenberg, Gamburg, Gerchsheim, Gissigheim, Großrinderfeld, Hochhausen, Hundheim, Impfingen, Königheim, Kilsheim, Rauenberg, Reicholzheim, Tauberbischofsheim, Uissigheim, Wenkheim, Werbach, Werbachhausen, Wertheim
Katholisches Dekanat Walldürn: Die Pfarrei von Pülfringen

Körperschaften des öffentlichen Rechts

Allgemeine Ortskrankenkasse Tauberbischofsheim: sämtliche Gemeinden
Handwerkskammer Mannheim: sämtliche Gemeinden
Industrie- und Handelskammer Heidelberg: sämtliche Gemeinden

Gemeinde Höhenlage/Fläche Wohnplatz	Wohnbevölkerung						Erwerbspersonen				
	ins- gesamt	männ- lich	Religions- zugehörigkeit		Überwiegender Lebensunterhalt des Ernährers durch		ins- gesamt	im Wirtschafts- bereich		nach der Stellung im Beruf	
			evan- gelisch	römisch- katho- lisch	Land- u. Forst- wirtschaft	Produ- zierendes Gewerbe		Land- u. Forst- wirtschaft	Produ- zierendes Gewerbe	Selbständ. u. Mithelf. Familien- angeh.	Ab- hängige
	1	2	3	4	5	6	7	8	9	10	11
1. Angeltürn, D (Pf) 312 m, 307 ha	172	79	50	122	109	27	101	73	20	72	29
2. Assamstadt, D (Pf), MG 333 m, 1 719 ha	1 486	721	24	1 458	675	442	824	500	238	556	268
3. Beckstein, D 262 m, 288 ha	378	167	4	367	168	107	225	135	56	143	82
4. Bettingen, D (Pf) 150 m, 475 ha	491	225	431	60	145	209	282	134	111	149	133
5. Bobstadt 289 m, 1 152 ha	558	261	453	103	266	148	269	180	67	187	82
1. Bobstadt, D (Pf)	540	254	445	93	262	140	260	175	64	182	78
2. Talmühle, Hsr	18	7	8	10	4	8	9	5	3	5	4
6. Boxberg, Stadt 289 m, 774 ha	1 021	442	529	486	155	318	454	114	163	210	244
7. Boxtal 156 m, 691 ha	521	242	19	495	103	236	279	102	124	120	159
1. Boxtal, D (Pf)	479	223	10	462	94	212	259	97	110	116	143
2. Sägmühlen, Hsr	20	9	—	20	1	14	10	1	8	3	7
3. Tremhof, Hf	22	10	9	13	8	10	10	4	6	1	9
8. Brehmen, D 326 m, 724 ha	373	171	186	187	222	72	199	146	40	148	51
9. Brunntal, D 232 m, 328 ha	141	68	—	141	96	16	81	65	11	67	14
10. Dainbach, D (Pf) 252 m, 728 ha	380	183	276	103	163	91	215	133	59	138	77
11. Dertingen, D (Pf) 181 m, 1 516 ha	875	440	701	171	349	287	487	273	152	307	180
12. Dienstadt, D 278 m, 308 ha	243	118	3	240	143	47	171	128	34	127	44
13. Dietershan, D 205 m, 208 ha	223	109	200	14	107	61	125	83	29	85	40
14. Distelhausen 201 m, 579 ha	716	324	47	669	172	268	349	136	150	155	194
1. Distelhausen, D (Pf) ..	709	322	44	665	172	267	344	136	149	155	189
2. Distelhausen, Bahn- station, Hs	7	2	3	4	—	1	5	—	1	—	5
15. Dittigheim 182 m, 994 ha	806	382	46	757	215	231	377	153	117	175	202
1. Dittigheim, D (Pf)	742	367	46	693	180	230	343	122	116	146	197
2. Steinbach (Hof), W	64	25	—	64	55	1	34	31	1	29	5

Gemeinde Höhenlage/Fläche Wohnplatz	Wohnbevölkerung						Erwerbspersonen				
	ins- gesamt	männ- lich	Religions- zugehörigkeit		Überwiegender Lebensunterhalt des Ernährers durch		ins- gesamt	im Wirtschafts- bereich		nach der Stellung im Beruf	
			evan- gelisch	römisch- katholi- sch	Land- u. Forst- wirtschaft	Produ- zierendes Gewerbe		Land- u. Forst- wirtschaft	Produ- zierendes Gewerbe	Selbständ. u. Mithelf. Familien- angeh.	Ab- hängige
	1	2	3	4	5	6	7	8	9	10	11
16. Dittwar											
229 m, 1 038 ha	745	368	11	732	238	302	368	170	152	184	184
1. Dittwar, D (Pf)	724	357	9	713	238	286	361	170	146	184	177
2. Heidenkessel, Siedlung, Hsr	21	11	2	19	-	16	7	-	6	-	7
17. Dörlesberg											
294 m, 987 ha	646	315	33	611	355	133	374	247	87	237	137
1. Dörlesberg, D (Pf)	588	288	1	585	307	132	347	223	86	232	115
2. Ebenmühle, Hs	5	2	-	5	4	-	4	3	-	3	1
3. Ernstshof, Hfe	53	25	32	21	44	1	23	21	1	2	21
18. Ebenheid, D											
380 m, 519 ha	307	150	2	305	163	79	163	111	47	105	58
19. Eiersheim, D (Pf)											
309 m, 961 ha	480	236	2	478	313	61	293	230	47	234	59
20. Epplingen, D											
311 m, 365 ha	237	117	175	62	133	48	147	108	27	115	32
21. Freudenberg, Stadt											
133 m, 1 300 ha	1 943	928	62	1 865	97	1 111	948	154	569	305	643
22. Gamburg											
176 m, 1 003 ha	758	354	65	691	114	359	359	102	172	143	216
1. Gamburg, D (Pf)	653	298	45	608	108	320	316	96	154	137	179
2. Bimssteinfabrik, Hsr	5	3	-	5	-	5	2	-	2	-	2
3. Dorfmühle, Hsr	5	2	-	5	-	5	1	-	1	1	-
4. Eul(Eil)schirben, Hf u Hs	7	4	2	5	3	2	4	3	1	-	4
5. Gamburg, Bahnstation, Hs	8	2	3	5	1	1	5	1	1	1	4
6. Gasthof Tauberperle, Hsr	2	1	:	:	:	:	:	:	:	:	:
7. Möbelfabrik, Hsr	29	12	5	22	-	23	11	-	10	1	10
8. Schloßberg, Schl	38	26	-	38	2	1	12	2	1	1	11
23. Gerschsheim, D (Pf)											
333 m, 1 283 ha	984	490	28	947	382	316	541	286	177	322	219
24. Gerlachsheim, D (Pf)											
191 m, 875 ha	1 552	665	103	1 443	177	535	661	176	274	222	439
25. Gissigheim											
269 m, 1 449 ha	845	405	5	840	439	204	450	305	106	336	114
1. Gissigheim, D (Pf)	811	388	5	806	414	199	425	283	103	312	113
2. Esselbrunn (Hof), W	17	8	-	17	14	-	15	15	-	15	-
3. Kettenmühle, Hs	6	2	-	6	5	-	3	3	-	3	-
4. Öl- und Sägmühle, Hsr ...	5	3	-	5	1	4	3	1	2	2	1
5. Untere Mühle, Hs	6	4	-	6	5	1	4	3	1	4	-
26. Großrinderfeld, MG											
314 m, 2 322 ha	1 147	544	38	1 109	483	273	599	357	153	395	204
1. Großrinderfeld, D (Pf) ...	1 121	533	38	1 083	457	273	579	337	163	376	203
2. Baiertal (Hof), W	26	11	-	26	26	-	20	20	-	19	1

Gemeinde Höhenlage/Fläche Wohnplatz	Wohnbevölkerung						Erwerbspersonen				
	ins- gesamt	männ- lich	Religions- zugehörigkeit		Überwiegender Lebensunterhalt des Ernähmers durch		ins- gesamt	im Wirtschafts- bereich		nach der Stellung im Beruf	
			evan- gelisch	römisch- katholisch	Land- u. Forst- wirtschaft	Produ- zierendes Gewerbe		Land- u. Forst- wirtschaft	Produ- zierendes Gewerbe	Selbständ. u. Mithelf. Familien- angeh.	Ab- hängige
1	2	3	4	5	6	7	8	9	10	11	
27. Grünenwört, D 146 m, 191 ha	432	214	352	80	79	213	218	66	109	82	136
28. Grünsfeld, Stadt 210 m, 1 799 ha	1 920	895	80	1 836	368	844	962	308	431	426	536
1. Grünsfeld, HO	1 848	862	80	1 764	316	831	925	276	426	395	530
2. Neumühle, Hsr	7	3	—	7	3	4	5	3	2	4	1
3. Riedmühle, Hsr	8	3	—	8	6	2	6	5	1	6	—
4. Uhlberg (Hof), W	49	25	—	49	40	3	22	21	1	17	5
5. Wendels (Englerts)- mühle, Hs	8	2	—	8	3	4	4	3	1	4	—
29. Grünsfeldhausen, D 221 m, 299 ha	209	100	3	206	81	81	118	61	49	59	59
30 Heckfeld, D (Pf) 326 m, 1 468 ha	469	236	15	454	293	81	284	221	47	225	59
31. Hochhausen, D (Pf) 180 m, 915 ha	662	300	30	630	194	220	344	160	111	187	157
32. Höhefeld 316 m, 1 103 ha	600	283	526	74	324	111	280	199	48	183	97
1. Höhefeld, D	490	229	449	41	233	108	228	155	45	155	73
2. Klosterhöhe, W	63	28	55	8	53	1	28	27	1	27	1
3. Mittelhof, Hf	21	12	1	20	17	1	13	9	1	—	13
4. Wagenbuch, Hf	26	14	21	5	21	1	11	8	1	1	10
33. Hundheim 368 m, 1 397 ha	809	412	22	786	383	230	455	270	130	278	177
1. Hundheim, D (Pf)	764	393	16	747	345	228	428	246	128	266	162
2. Birkhof, Hfe	13	5	—	13	11	2	9	7	2	7	2
3. Tiefental(erhof), Hfe	32	14	6	26	27	—	18	17	—	5	13
34. Ilmspan, D (Pf) 314 m, 733 ha	372	166	1	371	247	67	207	152	35	159	48
35. Impfingen, D (Pf) 192 m, 672 ha	645	301	41	600	205	229	353	169	119	193	160
36. Kembach, D (Pf) 227 m, 410 ha	458	214	417	41	161	166	273	146	95	166	107
37. Königheim 233 m, 2 402 ha	1 800	823	76	1 703	587	608	942	451	338	528	414
1. Königheim, D (Pf)	1 720	788	73	1 626	533	602	901	419	333	495	406
2. Weikerstetten (Hof), W	80	35	3	77	54	6	41	32	5	33	8
38. Königshofen, Stadt 199 m, 1 382 ha	1 777	840	134	1 638	204	707	825	222	346	322	503
1. Königshofen, HO	1 757	829	132	1 620	200	699	814	218	341	317	497
2. Neumühle, Elektr.- Werk, Hsr	9	6	—	9	—	6	6	1	4	2	4
3. Roter Rain, Hs	11	5	2	9	4	2	5	3	1	3	2

Gemeinde Höhenlage/Fläche Wohnplatz	Wohnbevölkerung						Erwerbspersonen				
	ins- gesamt	männ- lich	Religions- zugehörigkeit		Überwiegender Lebensunterhalt des Ernährers durch		ins- gesamt	im Wirtschafts- bereich		nach der Stellung im Beruf	
			evan- gelisch	römisch- katholisch	Land- u. Forst- wirtschaft	Produ- zierendes Gewerbe		Land- u. Forst- wirtschaft	Produ- zierendes Gewerbe	Selbständ. u. Mitthelf. Familien- angeh.	Ab- hängige
1	2	3	4	5	6	7	8	9	10	11	
39. Krensheim, D (Pf)											
345 m, 686 ha	354	165	2	352	194	102	200	141	43	155	45
40. Kilsheim, Stadt											
327 m, 2 986 ha	2 041	972	88	1 938	620	751	1 077	458	422	600	477
1. Kilsheim, HO	2 024	962	87	1 922	603	751	1 069	451	421	595	474
2. Wolfersjetten(er Hof), W	17	10	1	16	17	-	8	7	1	5	3
41. Kützbrunn, D (Pf)											
316 m, 353 ha	238	114	1	237	164	33	143	109	20	115	28
42. Kupprichhausen, MG											
274 m, 784 ha	376	177	14	362	194	65	206	135	42	143	63
1. Kupprichhausen, D (Pf)	369	174	14	355	187	65	202	131	42	139	63
2. Ahorn (Hof), Hf	7	3	-	7	7	-	4	4	-	4	-
43. Lauda, Stadt											
192 m, 1 255 ha	4 797	2 129	906	3 858	186	1 718	1 944	148	938	390	1 554
44. Lengensrieden, D											
259 m, 468 ha	234	116	115	119	147	36	129	101	18	103	26
45. Lindelbach, D											
214 m, 376 ha	340	163	313	24	108	148	188	91	74	100	88
46. Marbach, D											
207 m, 131 ha	205	101	5	200	77	70	116	54	41	57	59
47. Messelhausen											
303 m, 816 ha	506	258	34	472	162	179	254	119	84	97	157
1. Messelhausen, D (Pf)	417	212	30	387	105	156	197	76	73	56	141
2. Hofstetten (Hof), W	68	37	4	64	38	21	38	26	9	25	13
3. Marstadt (Hof), W	21	9	-	21	19	2	19	17	2	16	3
48. Mondfeld											
139 m, 1 316 ha	590	269	28	560	85	337	328	93	193	117	211
1. Mondfeld, D	569	258	28	539	83	328	318	91	186	115	203
2. Rosenmühle, Hs	21	11	-	21	2	9	10	2	7	2	8
49. Nassig											
316 m, 1 567 ha	1 124	543	1 073	49	484	332	632	392	159	411	221
1. Nassig, D (Pf)	761	362	731	28	302	250	428	249	120	268	160
2. Im Loch, W	65	35	64	1	32	21	36	23	12	23	13
3. Ödengesäß, D	94	41	89	5	31	19	44	29	8	33	11
4. Ödengesäßer Hof, Hsr	25	12	19	6	13	10	16	9	7	9	7
5. Steingasse, W	179	93	170	9	106	32	108	82	12	78	30
50. Niklashausen, D (Pf)											
167 m, 190 ha	482	220	387	91	87	253	259	98	124	121	138
51. Oberbalbach, D (Pf)											
247 m, 799 ha	568	284	4	554	274	169	317	194	96	211	106

Gemeinde Höhenlage/Fläche Wohnplatz	Wohnbevölkerung						Erwerbspersonen				
	ins- gesamt	männ- lich	Religions- zugehörigkeit		Überwiegender Lebensunterhalt des Ernährers durch		ins- gesamt	im Wirtschafts- bereich		nach der Stellung im Beruf	
			evan- gelisch	römisch- katholisch	Land- u. Forst- wirtschaft	Produ- zierendes Gewerbe		Land- u. Forst- wirtschaft	Produ- zierendes Gewerbe	Selbständ. u. Mithelf. Familien- angeh.	Ab- hängige
	1	2	3	4	5	6	7	8	9	10	11
52. Oberlauda, D (Pf)											
230 m, 697 ha	835	403	23	812	223	205	499	233	130	259	240
53. Oberschüpf, D											
222 m, 776 ha	409	184	373	28	190	89	239	162	49	168	71
54. Oberwittighausen											
255 m, 576 ha	394	190	19	375	123	130	196	90	66	99	97
1. Oberwittighausen, D ..	216	102	3	213	82	44	113	57	28	63	50
2. Gaubüttelbrunn, Halte- stelle, Hsr	111	55	10	101	38	49	51	25	22	25	26
3. Grenzmühle, Hsr	67	33	6	61	3	37	32	8	16	11	21
55. Paimar, D											
245 m, 554 ha	268	134	12	255	141	71	153	107	37	107	46
56. Poppenhausen											
318 m, 653 ha	183	88	2	181	110	17	96	76	9	70	26
1. Poppenhausen, D (Pf) ..	158	78	1	157	92	17	82	63	9	58	24
2. Lilach (Hof), W	25	10	1	24	18	—	14	13	—	12	2
57. Püflingen											
354 m, 1 551 ha	568	268	15	553	333	108	311	232	59	238	73
1. Püflingen, D (Pf)	516	243	11	505	295	107	280	203	58	214	66
2. Birkenfeld (Hof), W	28	12	—	28	18	1	11	10	1	10	1
3. Hoffeld(erhof), Hf	24	13	4	20	20	—	20	19	—	14	6
58. Rauenberg											
312 m, 752 ha	629	312	15	614	146	315	372	175	154	160	212
1. Rauenberg, D (Pf)	566	281	6	560	117	298	332	155	141	147	185
2. Dürrhof mit Forst und Waldhaus, Hf u Hsr	63	31	9	54	29	17	40	20	13	13	27
59. Reicholzheim											
158 m, 1 741 ha	1 507	722	175	1 317	355	582	777	268	333	296	481
1. Reicholzheim, D (Pf) ..	1 267	606	124	1 132	274	487	653	230	272	287	386
2. Bronnbach, W	123	57	20	103	50	37	82	21	26	3	59
3. Bronnbach, Bahnstation, Hsr	6	3	1	5	—	—	2	—	—	—	2
4. Reicholzheim, Bahn- station, Hsr	9	3	—	9	—	2	5	—	3	—	5
5. Schafhof, Hf	43	23	7	36	30	4	24	16	4	3	21
6. Teilbacher Mühle, Hs ...	59	30	23	32	1	52	31	1	28	3	28
60. Sachsenflur											
203 m, 598 ha	382	182	298	78	157	95	222	137	52	147	75
1. Sachsenflur, D	375	180	291	78	157	92	219	136	50	144	75
2. Mühle, Hs	7	2	7	—	—	3	3	1	2	3	—
61. Sachsenhausen, D (Pf)											
304 m, 590 ha	523	234	432	91	276	126	288	206	62	221	67
62. Schönfeld, D (Pf)											
325 m, 1 322 ha	542	269	7	535	262	162	328	198	93	212	116

Gemeinde Höhenlage/Fläche Wohnplatz	Wohnbevölkerung						Erwerbspersonen				
	insgesamt	männlich	Religionszugehörigkeit		Überwiegender Lebensunterhalt des Ernährers durch		insgesamt	im Wirtschaftsbereich		nach der Stellung im Beruf	
			evangelisch	römisch-katholisch	Land- u. Forstwirtschaft	Produzierendes Gewerbe		Land- u. Forstwirtschaft	Produzierendes Gewerbe	Selbständ. u. Mischf. Familienangeh.	Abhängige
	1	2	3	4	5	6	7	8	9	10	11
63. Schwabhausen, D 365 m, 561 ha	514	245	471	40	305	106	304	215	58	237	67
64. Schweigern, MG 235 m, 1 162 ha	906	407	668	237	307	252	501	265	133	324	177
1. Schweigern, D (Pf) ...	904	406	666	237	307	250	499	265	132	324	175
2. Ziegeleiapparatebau, Hs ...	2	1	:	:	:	:	:	:	:	:	:
65. Sonderriet, D 320 m, 749 ha	506	242	461	42	191	186	208	182	90	197	101
66. Steinbach 371 m, 1 362 ha	580	286	25	549	277	130	256	164	54	178	78
1. Steinbach, D	525	254	8	511	224	130	227	135	54	163	64
2. Gickelhof, Hf u Hs ...	3	2	3	—	3	—	1	1	—	—	1
3. Hinterer Meßhof, Hf u Hs	28	17	14	14	28	—	13	13	—	—	13
4. Vorderer Meßhof, Hfe ...	24	13	—	24	22	—	15	15	—	15	—
67. Steinfurt, D 370 m, 326 ha	152	76	1	151	107	12	80	67	10	67	13
68. Tauberbischofsheim, Stadt 183 m, 2 398 ha	6 996	3 416	1 491	5 435	297	2 089	2 818	245	1 089	720	2 098
1. Tauberbischofsheim, HO	3 826	1 918	561	3 241	235	1 084	1 595	201	559	540	1 055
2. An der Königheimerstraße, Hsr	71	37	8	63	9	16	33	9	10	14	19
3. Bahnhof Dittwar, Hsr ...	66	33	6	51	—	56	25	—	23	3	22
4. Tauberbischofsheim über der Tauberbrücke, Stadit	1 965	919	630	1 309	41	491	727	23	278	123	604
69. Uiffingen 295 m, 1 479 ha	507	248	406	100	302	64	305	227	42	228	77
1. Uiffingen, D (Pf)	452	220	369	82	268	59	277	209	39	218	59
2. Gräffingen (Hof), W ...	29	16	20	9	25	1	17	12	1	3	14
3. Hagenmühle, Hs	5	3	1	4	—	—	2	—	—	2	—
4. Mittelmühle, Hs	1	—	:	:	:	:	:	:	:	:	:
70. Uissigheim, D (Pf) 339 m, 1 116 ha	716	353	27	689	332	207	386	243	113	266	120
71. Unterbalbach 208 m, 517 ha	1 160	548	45	1 115	162	553	600	136	305	190	410
1. Unterbalbach, D (Pf) ...	1 141	540	44	1 097	156	551	591	134	303	188	403
2. Mühle, Hs	7	3	1	6	6	—	2	2	—	2	—
3. Unterbalbach, Bahnstation, Hs	12	5	—	12	—	2	7	—	2	—	7
72. Unterschüpf, D (P), MG 214 m, 646 ha	777	376	399	376	194	290	381	156	139	196	185

Gemeinde Höhenlage/Fläche Wohnplatz	Wohnbevölkerung						Erwerbspersonen				
	ins- gesamt	männ- lich	Religions- zugehörigkeit		Überwiegender Lebensunterhalt des Ernährers durch		ins- gesamt	im Wirtschafts- bereich		nach der Stellung im Beruf	
			evan- gelisch	römisch- katholisch	Land- u. Forst- wirtschaft	Produ- zierendes Gewerbe		Land- u. Forst- wirtschaft	Produ- zierendes Gewerbe	Selbständ. u. Mithelf. Familien- angeh.	Ab- hängige
1	2	3	4	5	6	7	8	9	10	11	
73. Unterwittighausen, MG											
242 m, 1 152 ha	1 051	496	37	1 012	237	432	531	188	222	243	288
1. Unterwittighausen, D (Pf)	978	460	33	943	227	412	501	179	212	230	271
2. Langenmühle, Hs	20	9	—	20	7	9	12	6	5	9	3
3. Neumühle (Kaspar- mühle), Hsr	23	13	—	23	3	9	9	3	3	4	5
4. Wittighausen, Bahn- station, Hsr	30	14	4	26	—	2	9	—	2	—	9
74. Urphar, D											
176 m, 455 ha	470	223	391	79	148	189	274	127	109	144	130
75. Vilchband, D (Pf)											
311 m, 857 ha	355	174	6	349	243	58	209	166	34	167	42
76. Waldenhausen, D											
148 m, 259 ha	351	170	309	37	77	149	194	74	81	82	112
77. Wenckheim											
230 m, 1 197 ha	799	394	532	261	360	210	410	244	113	276	134
1. Wenckheim, D (Pf)	774	380	514	255	338	210	392	228	113	258	134
2. Neumühle, Hf	6	4	6	—	6	—	6	6	—	6	—
3. Öl- und Sägmühle, Hf ...	6	4	—	6	6	—	4	4	—	4	—
4. Seemühle, Hf	4	2	4	—	4	—	4	4	—	4	—
78. Werbach											
190 m, 1 219 ha	1 006	465	52	952	263	357	509	205	198	252	257
1. Werbach, D (Pf)	988	456	46	940	252	351	499	198	195	245	254
2. Fischzuchtanstalt, Hs	4	2	4	—	4	—	2	2	—	2	—
3. Schneidmühle, Hs	6	3	—	6	4	2	4	3	1	3	1
4. Welzmühle, Hs	4	1	2	2	—	3	1	—	1	—	1
79. Werbachhausen											
208 m, 384 ha	311	132	6	305	172	57	182	133	36	138	44
1. Werbachhausen, D (Pf) ...	302	126	6	296	169	55	176	130	34	136	40
2. Emmentaler Mühle, Hs ..	2	1	:	:	:	:	:	:	:	:	:
3. Mühlenbauwerkstätte, Hs	7	5	—	7	1	2	4	1	2	1	3
80. Wertheim, Stadt											
145 m, 1 922 ha	11 329	5 194	5 814	5290	331	5 377	5 311	279	2 906	1 067	4 244
1. Bestenheid, Stadtt	4 038	1 905	1 593	2 359	44	2 773	1 788	58	1 373	255	1 533
2. Brückenviertel, Stadtt ...	1 561	682	878	651	6	605	817	7	387	257	560
3. Eichel, Stadtt	1 364	560	906	438	68	672	618	56	384	95	523
4. Mühlenviertel, Stadtt	881	391	448	412	33	389	391	17	199	64	327
5. Reinhardshof, Stadtt	140	131	46	92	—	—	131	—	—	—	131
6. Tauberviertel, Stadtt	3 013	1 362	1 665	1 287	32	839	1 370	19	518	277	1 093
7. Vockenrot, Stadtt	332	163	278	51	148	89	196	122	45	119	77

Gemeinde Höhenlage/Fläche Wohnplatz	Wohnbevölkerung						Erwerbspersonen				
	ins- gesamt	männ- lich	Religions- zugehörigkeit		Überwiegender Lebensunterhalt des Ernährers durch		ins- gesamt	im Wirtschafts- bereich		nach der Stellung im Beruf	
			evan- gelisch	römisch- katho- lisch	Land-u. Forst- wirtschaft	Produ- zierendes Gewerbe		Land-u. Forst- wirtschaft	Produ- zierendes Gewerbe	Selbständ. u. Mithelf. Familien- angeh.	Ab- hängige
	1	2	3	4	5	6	7	8	9	10	11
81. Wessental											
240 m, 219 ha	160	81	13	147	44	63	86	38	34	53	33
1. Wessental, D	144	72	7	137	42	50	76	36	27	47	29
2. Antonius (Antons)- mühle, Hs	10	6	-	10	1	9	6	1	5	3	3
3. Blankenmühle, Hs	6	3	6	-	1	4	4	1	2	3	1
82. Windischbuch											
337 m, 815 ha	386	204	118	267	234	63	206	159	30	154	52
1. Windischbuch, D (Pf) ..	387	192	106	261	216	63	193	146	30	154	39
2. Seehof, Hf	19	12	12	6	18	-	13	13	-	-	13
83. Wölchingen, D											
264 m, 887 ha	609	277	368	236	165	207	299	134	107	166	133
84. Zimmern, D (Pf)											
214 m, 780 ha	520	250	2	504	187	181	252	129	81	134	118

REGIERUNGSBEZIRK SÜDBADEN

Fläche (ha):	995 550
Wohnbevölkerung:	1 626 161
davon männlich:	765 078
weiblich:	861 083
Von der Wohnbevölkerung waren	
evangelisch:	508 042
römisch-katholisch:	1 075 154
Stadtkreise:	2
Landkreise:	18
Gemeinden (einschließlich der Stadtkreise):	976
darunter Städte:	83
Große Kreisstädte:	7
Wohnplätze:	6 259

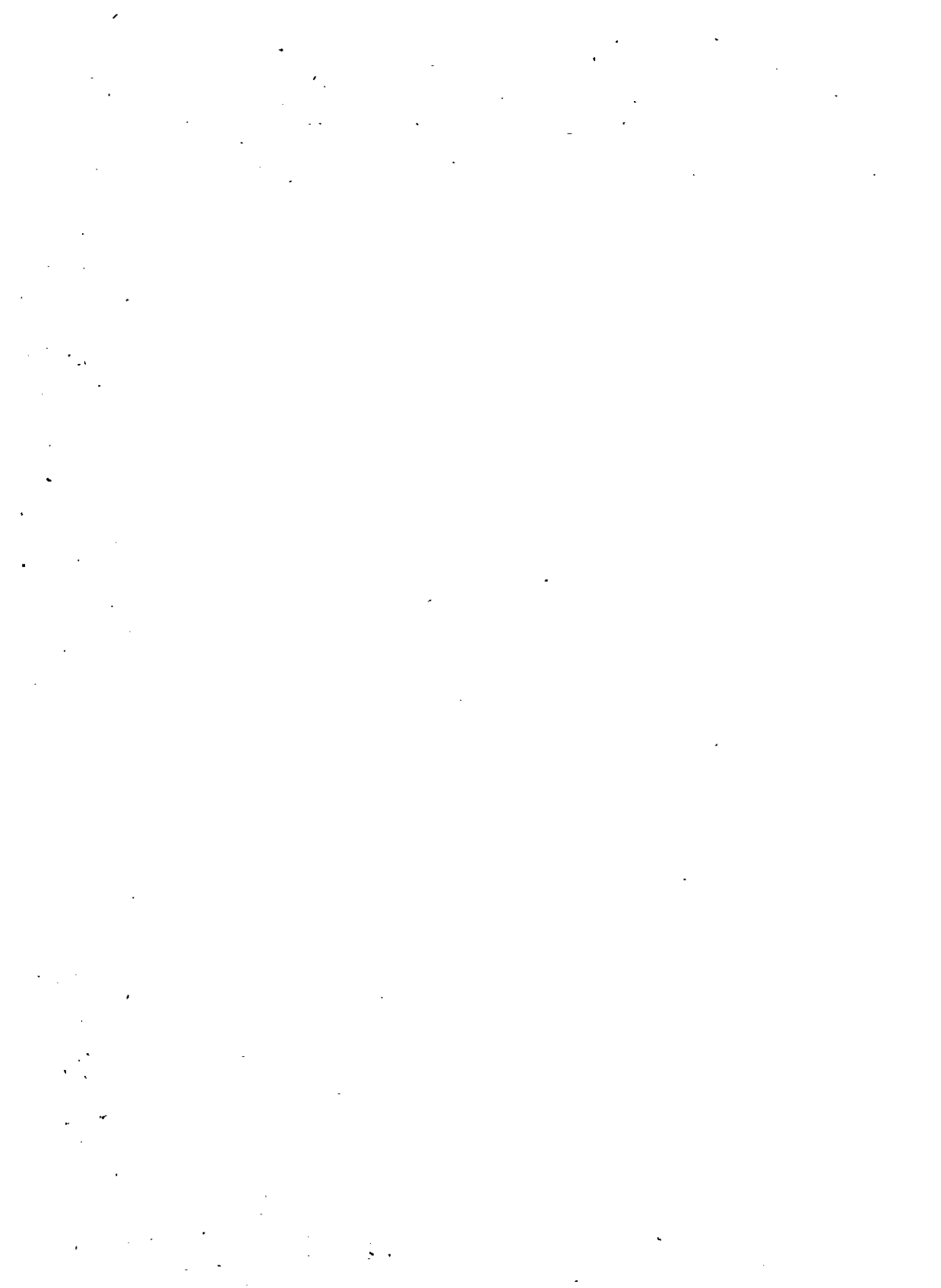

I. Stadtkreis Baden-Baden

Fläche: 9119 ha

Wohnbevölkerung: 40029, dar. männlich 17042 — evangelisch 13065 — römisch-katholisch 25203

Wohnplätze: 32, nämlich 4 HO — 3 Stadtbez — 6 W u. Z — 3 Hf — 7 Hs — 7 Hsr — 2 sonstige Wohnplätze

Gerichte und Behörden

Landgericht Baden-Baden
 Amtsgericht Baden-Baden
 Arbeitsgericht Rastatt
 Sozialgericht Karlsruhe
 Notariat Baden-Baden I u. II
 Arbeitsamt Rastatt
 Eichamt Offenburg
 Finanzamt Baden-Baden
 Flurbereinigungsamt Offenburg
 Forstamt Baden-Baden (Stadt)
 Gewerbeaufsichtsamt Freiburg im Breisgau II
 Kreisschulamt Baden-Baden
 Landespolizei-Stadtkommissariat Baden-Baden
 Landwirtschaftsamt Rastatt mit Schule
 Regierungsveterinärrat Rastatt
 Staatliches Gesundheitsamt Baden-Baden
 Staatliches Hochbauamt Baden-Baden
 Staatliches Liegenschaftsamt Baden-Baden
 Städtisches Vermessungs- und Liegenschaftsamt Baden-Baden
 Straßenbauamt Achern
 Versorgungsamt Karlsruhe
 Wasserwirtschaftsamt Offenburg
 Hauptzollamt Baden-Baden
 Zollamt Baden-Baden Bahnhof

Kirchliche Stellen

Evangelisches Dekanat Baden-Baden: Die Pfarreien von Baden-Baden
 Katholisches Dekanat Gernsbach: Die Pfarreien von Baden-Baden

Körperschaften des öffentlichen Rechts

Allgemeine Ortskrankenkasse Baden-Baden
 Handwerkskammer Karlsruhe
 Industrie- und Handelskammer Baden-Baden

Gemeinde Höhenlage/Fläche Stadtteil Stadtbezirk Wohnplatz	Wohnbevölkerung						Erwerbspersonen				
	ins- gesamt	männ- lich	Religions- zugehörigkeit		Überwiegender Lebensunterhalt des Ernähmers durch		ins- gesamt	im Wirtschafts- bereich		nach der Stellung im Beruf	
			evan- gelisch	römisch- katholisch	Land- u. Forst- wirtschaft	Produ- zierendes Gewerbe		Land- u. Forst- wirtschaft	Produ- zierendes Gewerbe	Selbständ. u. Mitheif. Familien- angeh.	Ab- hängige
	1	2	3	4	5	6	7	8	9	10	11
Baden-Baden, Stadt											
181 m, 9119 ha	40 029	17 042	13 065	25 203	776	9 065	19 281	679	5 369	3 340	15 941
1. Altstadt, Stadt	24 493	10 048	8 993	14 119	234	4 517	11 958	193	2 785	2 246	9 712
1. Altstadt, HO	22 655	9 246	8 412	12 907	197	4 087	11 099	171	2 516	2 107	8 992
2. Altes Schloß Hohenbaden, B u Hs	8	3	4	4	—	—	8	—	—	3	5
3. Fremersberg (Hofgut), Hf	20	10	3	15	10	8	14	8	2	—	14
4. Fremersberg Turm, Hs	1	1	:	:	:	:	:	:	:	:	:
5. Hungerberg, Hsr	20	12	1	19	13	—	10	5	—	2	8
6. Merkuripfel, Hs	5	2	1	4	—	—	3	—	—	—	3
7. Merkurwald, Hs	7	3	—	7	2	—	5	1	—	2	3
8. Oosscheuern, Stadtbez	1 733	755	551	1 140	12	415	796	8	263	125	671
9. Waldschlößle, Hs	35	13	17	17	—	8	15	—	3	3	12
10. Waldschloß (Jesuiten- schloß), Hs	7	2	2	5	—	1	5	—	1	1	4
11. Yburg, B u Hs	2	1	:	:	:	:	:	:	:	:	:
2. Balg, Stadt	1 110	511	153	943	49	534	548	84	272	106	442
1. Balg, HO	1 054	484	132	909	49	500	524	84	258	105	419
2. Balg-Lager, Hsr	56	27	21	34	—	34	24	—	14	1	23
3. Lichtental, Stadt	8 117	3 578	2 021	5 895	372	1 960	3 755	291	1 151	554	3 201
1. Lichtental, HO	5 382	2 313	1 575	3 647	85	1 165	2 450	63	701	318	2 132
2. Büthof (Bütte), Hs	3	1	—	3	—	2	2	—	1	1	1
3. Eckhöfe, Z	25	11	7	18	14	2	11	7	2	7	4
4. Gaisbach, Z	28	12	9	19	11	4	13	6	1	4	9
5. Geroldsau, Stadtbez	848	403	104	736	91	286	431	84	172	81	350
6. Grobbachhof, Hf	10	6	—	10	5	1	8	5	1	3	5
7. Malschbach, Z	113	53	13	95	26	35	62	25	17	18	44
8. Müllenbach, Z	43	21	3	40	23	1	22	15	1	9	13
9. Neuhaus, Hf ¹⁾	—	—	—	—	—	—	—	—	—	—	—
10. Oberbeuern, Stadtbez	1 472	888	284	1 161	83	442	875	62	242	101	574
11. Plätzig (Oberer), Hsr ²⁾	—	—	—	—	—	—	—	—	—	—	—
12. Plätzig (Unterer), Hsr	13	4	—	13	1	—	6	1	1	—	6
13. Schaffberg, Hsr	84	22	9	74	11	—	23	5	—	—	23
14. Scherrhof, Hsr	3	1	—	3	1	—	3	1	—	1	2
15. Schmalbach, Z	32	15	3	29	15	6	21	12	4	4	17
16. Seelach, W	48	21	13	35	5	6	20	4	3	6	14
17. Winterhalde, Hsr	13	7	1	12	1	10	8	1	5	1	7
4. Oos, Stadt	6 309	2 905	1 898	4 246	121	2 054	3 020	111	1 161	434	2 586
1. Oos, HO	6 284	2 888	1 896	4 223	121	2 042	3 003	111	1 152	434	2 569
2. Jagdhaus, Hs	25	17	2	23	—	12	17	—	9	—	17

^{1) 2)} Am Stichtag der Volkszählung 1961 unbewohnt.

2. Stadtkreis Freiburg im Breisgau

Fläche: 7998 ha

Wohnbevölkerung: 145 016, dar. männlich 64 647 – evangelisch 53 075 – römisch-katholisch 85 391

Wohnplätze: 25, nämlich 3 HO – 17 Stadt – 3 Hs – 2 Hsr

Gerichte und Behörden

Landgericht Freiburg im Breisgau
 Amtsgericht Freiburg im Breisgau
 Arbeitsgericht Freiburg im Breisgau
 Sozialgericht Freiburg im Breisgau
 Notariat Freiburg im Breisgau I – V
 Arbeitsamt Freiburg im Breisgau
 Eichamt Freiburg im Breisgau
 Finanzamt Freiburg im Breisgau I u. II
 Flurbereinigungsamt Freiburg im Breisgau
 Forstamt Freiburg im Breisgau (Stadt)
 Gewerbeaufsichtsamt Freiburg im Breisgau I
 Stadtschulamt Freiburg im Breisgau
 Staatliche Polizeidirektion Freiburg im Breisgau
 Landwirtschaftsamt Freiburg im Breisgau mit Schule
 Regierungsveterinärat Freiburg im Breisgau I
 Staatliches Gesundheitsamt Freiburg im Breisgau
 Staatliches Hochbauamt Freiburg im Breisgau
 Staatliches Liegenschaftsamt Freiburg im Breisgau
 Städtisches Vermessungsamt Freiburg im Breisgau
 Straßenbauamt Freiburg im Breisgau
 Versorgungsamt Freiburg im Breisgau
 Wasserwirtschaftsamt Freiburg im Breisgau
 Hauptzollamt Freiburg im Breisgau
 Zollamt Freiburg im Breisgau Post
 Zollamt Freiburg im Breisgau Güterbahnhof

Kirchliche Stellen

Evangelisches Dekanat Freiburg im Breisgau: Die Pfarreien von Freiburg im Breisgau
 Katholisches Stadtdekanat Freiburg im Breisgau: Die Pfarreien von Freiburg im Breisgau

Körperschaften des öffentlichen Rechts

Allgemeine Ortskrankenkasse Freiburg im Breisgau
 Handwerkskammer Freiburg im Breisgau
 Industrie- und Handelskammer Freiburg im Breisgau

Gemeinde Höhenlage, Fläche Stadtteil Wohnplatz	Wohnbevölkerung						Erwerbspersonen				
	ins- gesamt	männ- lich	Religions- zugehörigkeit		Überwiegender Lebensunterhalt des Ernährers durch		ins- gesamt	im Wirtschafts- bereich		nach der Stellung im Beruf	
			evan- gelisch	römisch- katho- lisch	Land-u. Forst- wirtschaft	Produ- zierendes Gewerbe		Land-u. Forst- wirtschaft	Produ- zierendes Gewerbe	Selbständ. u. Nithelf. Familien- angeh.	Ab- hängige
	1	2	3	4	5	6	7	8	9	10	11
Freiburg im Breisgau, Stadt											
278 m, 7998 ha	145 016	64 647	53 075	85 391	1 247	36 332	62 968	918	20 848	8 077	54 891
1. Alt-Betzenhausen, Stadt ..	1 101	524	296	754	58	348	486	46	193	78	408
2. Altstadt, Stadt	12 089	5 134	4 458	7 149	37	2 545	5 826	28	1 588	1 114	4 712
3. Alt-Stühlinger, Stadt	9 379	4 331	3 517	5 402	60	2 944	4 151	38	1 622	396	3 755
4. Freiburg-West-Klarafeld, Stadt	6 902	3 256	3 141	3 408	41	2 348	2 888	25	1 200	182	2 706
5. Freiburg-West-Siedlung, (Mooswald), Stadt	4 466	2 181	1 423	2 835	36	1 497	1 837	33	790	129	1 708
6. Günterstal, Stadt	1 996	786	640	1 282	53	299	800	31	169	141	659
1. Günterstal, HO	1 978	780	637	1 267	51	281	785	29	169	135	650
2. Auf der Holzschläger- matte, Hs	4	2	—	4	2	—	2	2	—	1	1
3. St. Valentin, Hs	3	1	—	3	—	—	3	—	—	2	1
4. Schauinsland, Hsr	11	3	3	8	—	—	10	—	—	3	7
7. Haslach, Stadt	15 671	7 631	5 799	9 101	165	5 590	7 113	110	3 070	547	6 566
8. Herdern, Stadt	13 657	5 881	5 334	7 722	104	2 438	5 617	61	1 422	865	4 752
9. Littenweiler, Stadt	4 735	2 155	1 666	2 839	41	997	1 844	44	558	294	1 550
1. Littenweiler, HO	4 727	2 150	1 666	2 831	40	997	1 842	43	558	292	1 550
2. St. Barbara, Hs	8	5	—	8	1	—	2	1	—	2	—
10. Mittelwiehre, Stadt	6 948	2 726	2 475	4 160	40	1 177	2 682	19	686	501	2 181
11. Neuburg, Stadt	6 312	2 824	2 121	3 959	31	1 398	3 083	31	1 064	297	2 786
12. Nordwest, Stadt	6 568	3 005	2 441	3 888	17	1 728	2 903	10	999	158	2 745
13. Oberau, Stadt	6 651	2 990	2 236	4 113	20	1 725	2 971	11	1 039	405	2 566
14. Oberwiehre, Stadt	9 174	3 677	3 173	5 579	33	1 656	3 700	15	1 013	550	3 150
15. St. Georgen, Stadt	6 214	3 022	1 653	4 325	303	2 280	2 812	264	1 228	487	2 325
16. Stühlinger-Beurbarung, Stadt	3 785	1 729	1 341	2 298	21	964	1 626	16	567	122	1 504
17. Stühlinger-Eschholz, Stadt ..	6 792	2 827	2 626	3 860	20	1 319	3 345	13	774	239	3 106
18. Unterwiehre, Stadt	11 156	4 813	4 567	6 012	65	2 319	4 640	51	1 334	823	3 817
19. Waldsee, Stadt	6 216	2 718	2 408	3 500	32	1 079	2 363	21	585	413	1 950
1. Waldsee, HO	6 208	2 713	2 408	3 492	32	1 074	2 358	21	581	412	1 946
2. St. Ottilien, Hsr	8	5	—	8	—	5	5	—	4	1	4
20. Zähringen, Stadt	5 204	2 437	1 760	3 205	70	1 681	2 281	51	947	336	1 945

3. Landkreis Bühl

Fläche: 37944 ha

Wohnbevölkerung: 79859, darunter männlich 37508 — evangelisch 7819 — römisch-katholisch 71220

Gemeinden: 39, dar. 3 Städte sowie 7 Gemeinden mit MG

Wohnplätze: 314, nämlich 3 HO — 1 Gdet — 48 D, dar. 28 mit Pf — 158 W u. Z, dar. 3 mit Pf — 25 Hf — 19 Hfe — 28 Hs — 28 Hsr — 6 sonstige Wohnplätze

Gerichte und Behörden

Landgericht Baden-Baden

Amtsgericht Achern: Achern, Fautenbach, Furschenbach, Gamshurst, Großweier, Kappelrodeck, Mösbach, Oberachern, Obersasbach, Önsbach, Ottenhöfen im Schwarzwald, Sasbach, Sasbachried, Sasbachwalden, Seebach, Waldulm

Amtsgericht Baden-Baden: Sinzheim

Amtsgericht Bühl: Altschweier, Balzhofen, Bühl, Bühlertal, Eisental, Greffern, Lauf, Leiberstung, Moos, Neusatz, Neuweier, Oberbruch, Oberweier, Ottersweier, Schwarzbach, Steinbach, Stollhofen, Ulm, Unzhurst, Varnhalt, Vimbuch, Weitenung

Arbeitsgericht Offenburg: wie Amtsgerichtsbezirk Achern

Arbeitsgericht Rastatt: wie Amtsgerichtsbezirk Bühl, dazu Sinzheim

Sozialgericht Karlsruhe: sämtliche Gemeinden

Notariat Achern: wie Amtsgerichtsbezirk Achern

Notariat Baden-Baden: Sinzheim

Notariat Bühl: wie Amtsgerichtsbezirk Bühl

Arbeitsamt Rastatt

Nebenstelle Bühl: sämtliche Gemeinden ohne die Gemeinden der Nebenstellen Achern und Baden-Baden

Nebenstelle Achern: Achern, Fautenbach, Furschenbach, Gamshurst, Großweier, Kappelrodeck, Lauf, Mösbach, Oberachern, Obersasbach, Önsbach, Ottenhöfen im Schwarzwald, Sasbach, Sasbachried, Sasbachwalden, Seebach, Waldulm

Nebenstelle Baden-Baden: Sinzheim

Eichamt Offenburg: sämtliche Gemeinden

Finanzamt Achern: wie Amtsgerichtsbezirk Achern

Finanzamt Bühl: wie Amtsgerichtsbezirk Bühl, dazu Sinzheim

Flurbereinigungsamt Offenburg: sämtliche Gemeinden

Forstamt Baden-Baden (Stadt): Bühlertal (tlw.), Steinbach (tlw.)

Forstamt Bühl: Altschweier, Balzhofen, Bühl, Bühlertal (tlw.), Eisental (tlw.), Lauf, Moos, Neusatz, Oberweier, Ottersweier, Schwarzbach, Unzhurst, Vimbuch

Forstamt Oberkirch: Achern (tlw.), Fautenbach, Gamshurst, Großweier, Mösbach, Önsbach

Forstamt Ottenhöfen im Schwarzwald: Achern (tlw.), Furschenbach, Kappelrodeck, Oberachern, Obersasbach, Ottenhöfen im Schwarzwald, Sasbach, Sasbachried, Sasbachwalden, Seebach, Waldulm

Forstamt Rheinbischofsheim: Greffern, Ulm

Forstamt Steinbach: Bühlertal (tlw.), Eisental (tlw.), Leiberstung, Neuweier, Oberbruch, Sinzheim, Steinbach (tlw.), Stollhofen, Varnhalt, Weitenung

Gewerbeaufsichtsamt Freiburg im Breisgau I: sämtliche Gemeinden

Kreisschulamt Baden-Baden: sämtliche Gemeinden

Landespolizei-Kreiskommissariat Bühl: sämtliche Gemeinden

Landwirtschaftsamt Bühl mit Schule: wie Amtsgerichtsbezirk Bühl, dazu Sinzheim

Landwirtschaftliche Beratungsstelle Achern mit Schule: wie Amtsgerichtsbezirk Achern

Regierungsveterinärat Bühl: sämtliche Gemeinden

Staatliches Gesundheitsamt Bühl: sämtliche Gemeinden

Staatliches Hochbauamt Baden-Baden: sämtliche Gemeinden

Staatliches Liegenschaftsamt Baden-Baden: sämtliche Gemeinden

Staatliches Vermessungsamt Bühl: sämtliche Gemeinden

Straßenbauamt Achern: sämtliche Gemeinden

Versorgungsamt Freiburg im Breisgau: sämtliche Gemeinden

Wasserwirtschaftsamt Offenburg: sämtliche Gemeinden

Hauptzollamt Baden-Baden

Zollamt Achern: wie Amtsgerichtsbezirk Achern

Zollamt Bühl: wie Amtsgerichtsbezirk Bühl, dazu Sinzheim

Kirchliche Stellen

Evangelisches Dekanat Baden-Baden: Die Pfarreien von Achern und Bühl

Katholisches Dekanat Achern: Die Pfarreien von Achern, Fautenbach, Gamshurst, Großweier, Kappelrodeck, Mörsbach, Oberachern, Obersasbach (K), Önsbach, Ottenhöfen im Schwarzwald, Sasbach, Sasbachwalden, Seebach, Waldulm

Katholisches Dekanat Bühl: Die Pfarreien von Altschweier, Bühl, Bühlertal, Eisental, Greffern (K), Lauf, Moos, Neusatz, Neuweier, Ottersweier, Schwarzach, Sinzheim, Steinbach, Stollhofen, Ulm, Unzhurst, Varnhalt, Vimbuch, Weitenung

Körperschaften des öffentlichen Rechts

Allgemeine Ortskrankenkasse Bühl in Achern: sämtliche Gemeinden

Handwerkskammer Karlsruhe: sämtliche Gemeinden

Industrie- und Handelskammer Baden-Baden: sämtliche Gemeinden

Gemeinde Höhenlage/Fläche Wohnplatz	Wohnbevölkerung						Erwerbspersonen				
	ins- gesamt	männ- lich	Religions- zugehörigkeit		Überwiegender Lebensunterhalt des Ernährers durch		ins- gesamt	im Wirtschafts- bereich		nach der Stellung im Beruf	
			evan- gelisch	römisch- katholi- sch	Land-u. Forst- wirtschaft	Produ- zierendes Gewerbe		Land-u. Forst- wirtschaft	Produ- zierendes Gewerbe	Selbständ. u. Michelf. Familien- angeh.	Ab- hängige
1	2	3	4	5	6	7	8	9	10	11	
1. Achern, Stadt											
145 m, 851 ha	6 141	2 725	1 565	4 456	88	2 473	2 728	63	1 260	546	2 182
1. Achern, HO	6 102	2 712	1 553	4 429	88	2 471	2 707	63	1 258	546	2 161
2. Illenau, Hsr	39	13	12	27	—	2	21	—	2	—	21
2. Altschweier, D (Pf) MG											
173 m, 524 ha	1 633	755	98	1 523	322	732	968	402	378	468	500
3. Balzhofen											
129 m, 275 ha	383	191	13	370	172	110	234	132	68	139	95
1. Balzhofen, D	381	190	13	368	172	108	233	132	67	139	94
2. Oberbruch, Bahnstation, Hf	2	1	:	:	:	:	:	:	:	:	:
4. Bühl, Stadt											
138 m, 2271 ha	9 140	3 983	1 637	7 313	559	3 082	4 790	713	1 775	1 362	3 428
1. Bühl, HO	8 584	3 762	1 506	6 893	491	3 012	4 389	646	1 732	1 288	3 101
2. Bühlerhöhe, Hsr	152	47	65	84	—	—	149	—	—	—	149
3. Rittersbach, Z	320	141	26	293	68	68	177	67	41	68	109
4. Sand, Hsr	84	33	40	43	—	2	75	—	2	6	69
5. Bühlertal, MG											
194 m, 1768 ha	7 647	3 619	701	6 853	514	4 396	3 810	729	2 250	952	2 858
1. Altenberg, Hsr	69	29	4	65	6	34	43	14	20	16	27
2. Buchkopf, Z	285	139	26	254	17	183	140	25	92	31	109
3. Büchelbach, Z	521	248	41	480	46	324	262	57	175	52	210
4. Butschenberg, Z	210	95	14	196	30	117	101	29	61	24	77
5. Denni, Z	319	148	42	265	48	172	158	43	93	25	133
6. Eichwald, Z	139	62	3	136	1	67	71	2	39	15	56
7. Freihöfen, Z	104	53	12	92	9	68	56	11	33	14	42
8. Gertelbach, Hs	12	2	4	8	—	—	11	—	—	2	9
9. Grasiweg, Hs	41	21	—	41	2	27	12	2	9	3	9
10. Haaberg, Z	380	183	22	352	7	264	179	17	126	36	143
11. Hatzenwörth, Z	45	21	7	38	3	34	25	8	16	11	14
12. Hirschbach, Z	335	150	12	312	30	166	169	36	106	41	128
13. Hof, Z	198	99	16	170	16	117	88	8	82	12	76
14. Holzmatt, Hs	25	16	—	25	—	9	9	1	4	1	8
15. Hungerberg, Z	279	140	17	254	27	177	142	33	87	35	107
16. Immenstein, Hs	14	4	2	12	2	5	6	3	3	2	4
17. Klotzberg, Z	103	55	12	85	26	57	62	26	31	28	34
18. Kohlbergwiese, Hs	6	3	—	6	—	—	3	—	—	1	2
19. Lachmatt, Z	235	102	31	204	6	140	107	14	69	19	88
20. Längenberg, Z	221	90	28	192	10	134	95	8	64	14	81
21. Laube, Z	593	267	100	490	29	341	312	52	186	80	232
22. Liehenbach, Z	552	257	32	514	37	309	283	80	147	82	201
23. Matthäuser, Z	144	75	18	119	5	105	65	5	51	9	56
24. Mittelberg, Hsr	47	27	11	36	—	39	20	—	18	—	20
25. Obertal, Z (Pf)	1 024	482	75	936	26	596	482	43	294	118	364
26. Plättig (Oberer), Hsr	63	22	20	43	1	4	47	3	1	10	37
27. Schafhof, Z	110	48	2	103	14	51	57	22	27	15	42
28. Schmelz, Z	116	58	16	100	1	47	60	14	22	28	32
29. Schönbüch, Z	108	47	5	103	4	78	40	7	30	5	35
30. Schwanenwasen, Hs	7	2	—	7	—	6	3	—	2	1	2

Gemeinde Höhenlage/Fläche Wohnplatz	Wohnbevölkerung						Erwerbspersonen				
	ins- gesamt	männ- lich	Religions- zugehörigkeit		Überwiegender Lebensunterhalt des Ernährers durch		ins- gesamt	im Wirtschafts- bereich		nach der Stellung im Beruf	
			evan- gelisch	römisch- katholi- sch	Land- u. Forst- wirtschaft	Produ- zierendes Gewerbe		Land- u. Forst- wirtschaft	Produ- zierendes Gewerbe	Selbständ. u. Mithelf. Familien- angeh.	Ab- hängige
1	2	3	4	5	6	7	8	9	10	11	
31. Schwarzwasen, Z	208	102	5	203	29	117	107	34	62	27	80
32. Seßgaß, Z	238	127	21	217	38	116	133	52	58	54	79
33. Sickenwald, Z	26	12	1	25	3	11	13	4	7	2	11
34. Steckenhalt, Z	226	110	23	200	26	111	115	30	60	34	81
35. Untertal, Z (Pf)	551	255	63	487	6	326	283	38	171	96	187
36. Wiedenfelden, Hs	16	9	10	6	—	—	14	—	—	2	12
37. Winterack, Z	28	15	—	28	1	16	13	1	9	—	13
38. Wolfsbrunnen, Z	45	22	—	45	8	28	22	7	15	6	16
39. Wolfshügel, Hs	4	1	—	4	—	—	2	—	—	1	1
6. Eisental											
180 m, 568 ha	1 682	809	76	1 596	359	701	1 028	460	358	526	502
1. Eisental, D (Pf)	894	433	53	833	165	381	535	227	199	285	270
2. Affental, D	374	182	12	362	69	181	230	110	81	116	114
3. Müllenbach, D	414	194	11	401	125	139	283	123	78	145	118
7. Fautenbach, D (Pf)											
160 m, 620 ha	1 557	778	105	1 444	368	614	809	295	320	349	460
8. Furschenbach											
250 m, 383 ha	460	244	22	435	145	222	257	106	124	110	147
1. Furschenbach, D	254	144	12	239	35	156	139	26	93	32	107
2. Am Bach, Z	79	39	—	79	53	21	48	35	11	35	13
3. Am Rain, Hf	6	3	—	6	5	—	5	4	—	4	1
4. Buchwald, Z	35	13	2	33	8	13	16	7	8	8	8
5. Grünsberg, Hf	8	4	—	8	6	—	6	5	—	3	3
6. Muttert, Z	45	24	7	38	23	17	23	17	5	16	7
7. Schroffen, Hsr	25	12	—	25	10	14	15	8	6	8	7
8. Sommerack, Hf	8	5	1	7	5	1	5	4	1	4	1
9. Gamshurst											
135 m, 1128 ha	1 100	549	31	1 065	535	325	710	453	192	476	234
1. Gamshurst, D (Pf)	1 010	505	27	979	479	301	645	405	176	428	217
2. Litzloch, Z	41	20	—	41	25	13	34	24	9	24	10
3. Michelbuch, Z	34	15	—	34	26	1	20	19	1	19	1
4. Ziegelhütte, Hf	15	9	4	11	5	10	11	5	6	5	6
10. Greffern, D (Pf)											
125 m, 768 ha	984	455	66	912	140	204	517	148	112	218	299
11. Großweier, D (Pf)											
147 m, 603 ha	800	389	70	726	200	347	505	218	196	255	250
12. Kappelrodeck, MG											
220 m, 964 ha	3 646	1 709	316	3 256	555	1 908	1 792	493	909	710	1 082
1. Kappelrodeck, D (Pf) ..	2 467	1 139	185	2 233	231	1 327	1 221	262	640	472	749
2. Auf der Klaus, Z	214	102	25	189	—	156	95	1	70	4	91
3. Bei der Hammer- schmiede, Z	2	—	—	—	—	—	—	—	—	—	—
4. Bernhardshöfe, Z	196	94	—	196	113	66	104	71	31	72	32
5. Brandrain, Sdlg	183	83	42	135	3	121	78	13	53	13	63
6. Erb, Hfe	20	12	—	20	7	12	11	5	6	5	6
7. Freiamt, Hsr	44	20	3	41	5	17	20	7	8	7	13
8. Ganseck, Hf	8	5	—	8	8	2	7	5	2	5	2

Gemeinde Höhenlage/Fläche Wohnplatz	Wohnbevölkerung						Erwerbspersonen				
	ins- gesamt	männ- lich	Religions- zugehörigkeit		Überwiegender Lebensunterhalt des Ernährers durch		ins- gesamt	im Wirtschafts- bereich		nach der Stellung im Beruf	
			evan- gelisch	römisch- katho- lisch	Land- u. Forst- wirtschaft	Produ- zierendes Gewerbe		Land- u. Forst- wirtschaft	Produ- zierendes Gewerbe	Selbständ. u. Mithelf. Familien- angeh.	Ab- hängige
1	2	3	4	5	6	7	8	9	10	11	
9. Häselhof, Hf	8	2	-	6	6	-	4	4	-	4	-
10. Hagenberg, Hf ¹⁾	11	6	-	11	-	6	6	4	2	3	3
11. Heidenhöfe, Hfe	30	17	6	24	11	15	17	8	8	6	11
12. Iberg, Z	27	16	1	26	22	-	16	13	-	12	4
13. Lammhöfe, Hfe	44	24	1	43	25	11	25	18	6	17	8
14. Langenberg, Hfe	10	4	-	10	10	-	6	6	-	6	-
15. Mattenmühle, Hs	34	15	5	29	-	29	15	-	13	-	15
16. Ottenberg, Hfe	32	16	-	32	27	4	21	19	2	19	2
17. Rodeck, Schl u Hs	18	11	8	10	-	-	5	-	-	-	5
18. Scheuerhof, Hsr	9	4	-	9	-	6	3	-	2	1	2
19. Steinebach, Z	87	46	-	87	70	11	58	47	8	46	12
20. Waidhof (Schloßhof), Hf	5	2	-	5	5	-	4	4	-	4	-
21. Widig, Hs	165	73	39	122	-	114	66	1	53	8	68
22. Wolfersberg, Hf	10	5	-	10	8	-	3	3	-	3	-
23. Zuckerberg, Hsr	24	13	1	18	1	11	8	1	4	2	6
13. Lauf											
208 m, 1501 ha	3 278	1 541	157	3 119	406	1 815	1 782	579	928	687	1 095
1. Lauf, D (Pf)	1 491	681	76	1 414	136	817	795	212	419	305	490
2. Äckerle, Z	79	39	-	79	19	42	44	15	28	14	30
3. Alsenhof, Hf	4	2	-	4	3	-	2	2	-	2	-
4. Aspich, Z	136	70	7	129	23	73	65	21	35	20	45
5. Au, Z	44	19	-	44	16	21	27	14	11	13	14
6. Aubach, Hfe	16	6	6	10	-	5	6	-	2	2	4
7. Auf den Höfen (Untere u Obere Krafteneck), Z	150	70	7	143	58	68	92	50	33	49	43
8. Bruderhöfel, Hfe	7	4	-	7	2	5	3	2	1	2	1
9. Gehrengaben-Rötel, Z	293	136	14	279	4	203	129	17	92	20	109
10. Glashütte, Z	59	33	1	58	25	21	33	20	11	16	17
11. Grimmes, Z	27	12	2	25	11	11	17	8	7	9	8
12. Grobe (Groppenkopf), Z	16	6	-	16	9	7	7	5	2	6	1
13. Grünwinkel, Z	21	10	-	21	8	12	9	5	3	5	4
14. Haltenrain, Z	9	3	-	9	1	2	9	4	3	3	6
15. Hard, Hsr	8	3	-	8	-	-	1	-	-	-	1
16. Holzhütte, W	11	8	-	11	3	3	8	4	3	4	4
17. Hornenberg, Z	98	49	3	95	37	50	69	34	30	34	35
18. Junkerwald, Hfe	11	7	-	10	2	6	6	4	2	3	3
19. Kammerhof, Z	13	5	-	13	4	6	9	6	2	6	3
20. Kopfsgraben, Z	42	20	1	41	6	32	30	8	21	8	22
21. Lautenbächle, Z	64	29	-	64	20	31	41	22	19	16	25
22. Lochhof, Z	24	11	-	24	12	10	16	11	5	11	5
23. Lochwald, Z	93	46	7	86	20	60	60	25	32	25	35
24. Matzenhöf, Z	79	34	5	74	12	45	45	13	22	19	26
25. Mühlberg, Z	16	6	-	16	2	12	8	3	4	3	5
26. Niederhofen, D	285	138	21	264	32	167	162	48	91	63	99
27. Poppen, Z	114	55	5	109	3	82	49	8	35	8	41
28. Presteneck, Z	11	5	-	11	9	2	9	7	2	7	2
29. Rieberhof, Z	14	10	-	14	4	10	8	2	6	2	6
30. Schloßberg (Neuwindeck m. Schloßhof), Hsr	11	4	-	11	4	3	8	4	3	4	4
31. Wendelbach, Hfe	32	20	2	30	11	9	15	5	4	8	7

¹⁾ Dieser Wohnplatz erstreckt sich auch auf die Gemeinde Sasbachwalden.

Gemeinde Höhenlage/Fläche Wohnplatz	Wohnbevölkerung						Erwerbspersonen				
	ins- gesamt	männ- lich	Religions- zugehörigkeit		Überwiegender Lebensunterhalt des Ernährers durch		ins- gesamt	im Wirtschafts- bereich		nach der Stellung im Beruf	
			evan- gelisch	römisch- katho- lisch	Land- u. Forst- wirtschaft	Produ- zierendes Gewerbe		Land- u. Forst- wirtschaft	Produ- zierendes Gewerbe	Selbständ. u. Mithelf. Familien- angeh.	Ab- hängige
1	2	3	4	5	6	7	8	9	10	11	
14. Leiberstung, D											
128 m, 527 ha	453	220	13	439	200	118	270	165	58	172	98
15. Mösbach											
175 m, 590 ha	1 102	526	30	1 066	388	464	666	333	254	382	284
1. Mösbach, D (Pf)	1 092	521	30	1 056	379	464	658	326	254	375	283
2. Eckelshalde (Häselshöfe), Hfe	10	5	—	10	9	—	8	7	—	7	1
16. Moos, D (Pf)											
127 m, 549 ha	537	245	21	516	289	111	344	227	70	232	112
17. Neusatz											
235 m, 1298 ha	2 074	911	104	1 965	352	896	1 138	423	460	443	695
1. Neusatz, D (Pf)	439	197	44	394	39	202	228	54	111	89	139
2. Bach, W	187	93	1	186	11	121	106	38	59	40	66
3. Ebene (Ebenung), Z	44	22	—	44	15	17	31	16	12	10	21
4. Fischerberg, Hs	13	5	—	13	2	8	5	2	3	3	2
5. Fischerhöfe, Z	39	18	—	37	14	18	22	12	9	10	12
6. Gänswinkel, Hsr	14	9	—	14	5	4	6	2	2	2	4
7. Gebersberg, Z	182	84	11	171	27	103	106	44	50	47	59
8. Hard, Z ¹⁾	59	28	3	56	16	25	33	17	12	17	16
9. Hennegraben, Hsr	9	3	—	9	—	5	7	4	3	4	3
10. Kirchbühl, W	98	49	5	93	12	50	55	27	18	33	22
11. Krumbäch, Hs	4	2	—	4	—	3	3	2	1	2	1
12. Neusatzack mit Kloster, Z	262	63	14	248	55	39	146	43	27	27	119
13. Schönbrunn, Z	6	2	2	4	2	2	4	2	2	2	2
14. Schugshof, W	51	25	—	50	25	18	33	17	14	16	17
15. Schweighof, W	76	40	3	72	34	21	50	29	14	25	25
16. Waldmatt, D	185	82	1	184	48	76	99	40	40	44	55
17. Waldsteg, D (Pf)	327	149	17	310	34	150	165	56	70	58	107
18. Wört, W	75	38	3	72	13	34	38	18	13	14	24
18. Neuweier											
183 m, 606 ha	1 805	843	56	1 743	567	607	1 098	533	328	578	520
1. Neuweier, D (Pf)	1 504	694	48	1 452	446	521	922	424	283	469	453
2. Im Ammelbach, Hf	5	3	—	3	1	2	2	1	1	1	1
3. Sägemühle, Hs	4	2	—	4	—	4	4	—	4	1	3
4. Schneckenbach, Z	268	130	3	265	120	67	159	105	34	104	55
5. Wehrmachtsgebäude, Ehem., Hs	14	8	—	14	—	9	5	—	5	—	5
19. Oberachern											
158 m, 564 ha	2 972	1 387	353	2 576	194	1 760	1 485	240	904	403	1 082
1. Oberachern, D (Pf) ...	2 951	1 379	353	2 555	176	1 760	1 476	231	904	394	1 082
2. Illenbach, Z ²⁾	21	8	—	21	18	—	9	9	—	9	—
20. Oberbruch, D											
129 m, 517 ha	316	160	11	304	154	101	224	135	64	150	74

¹⁾ Dieser Wohnplatz erstreckt sich auch auf die Gemeinde Ottersweier.
Obersasbach und Sasbachwalden.

²⁾ Dieser Wohnplatz erstreckt sich auch auf die Gemeinden

Gemeinde Höhenlage/Fläche Wohnplatz	Wohnbevölkerung						Erwerbspersonen				
	ins- gesamt	männ- lich	Religions- zugehörigkeit		Überwiegender Lebensunterhalt des Ernährers durch		ins- gesamt	im Wirtschafts- bereich		nach der Stellung im Beruf	
			evan- gelisch	römisch- katho- lisch	Land- u. Forst- wirtschaft	Produ- zierendes Gewerbe		Land- u. Forst- wirtschaft	Produ- zierendes Gewerbe	Selbständ. u. Mithelf. Familien- angeh.	Ab- hängige
1	2	3	4	5	6	7	8	9	10	11	
21. Obersasbach											
163 m, 716 ha	1 326	525	82	1 237	363	420	764	306	209	346	418
1. Obersasbach, D	564	248	58	502	134	213	301	133	95	168	133
2. Blumberg, Z	65	33	2	63	22	21	38	18	15	23	15
3. Erlenbad mit Kloster und Sanatorium Marienheim, Z	217	8	2	215	6	18	165	6	18	-	165
4. Hundsbusch, Z	52	28	3	49	16	22	28	8	14	9	19
5. Illenbach, Z ⁴⁾	13	7	2	11	5	6	6	3	2	3	3
6. Kammersbrunn, Z	185	91	6	179	95	59	113	76	28	79	34
7. Klepperhöfe, Hfe	50	23	3	47	21	15	30	18	9	18	12
8. Vogelsberg, Z ⁵⁾	43	21	-	40	17	9	21	14	5	14	7
9. Winterbach, Z ⁶⁾	59	24	1	58	34	12	30	24	5	23	7
22. Oberweiler, D											
132 m, 121 ha	234	115	15	219	56	86	141	57	53	63	78
23. Önsbach, D (Pf)											
141 m, 789 ha	1 528	739	59	1 467	408	603	908	397	311	461	447
24. Ottenhöfen im Schwarzwald											
309 m, 2143 ha	2 694	1 301	191	2 471	443	1 113	1 328	404	553	548	780
1. Ottenhöfen im Schwarzwald, D (Pf) .	963	432	117	824	30	408	469	36	213	184	305
2. Atzelbach, Hsr	32	17	3	29	5	8	18	10	5	8	10
3. Blaubronn, Hf ⁷⁾	77	45	-	77	30	35	45	19	21	19	26
4. Blöcherck, Z	32	17	-	32	9	17	20	9	11	5	15
5. Brach, Hsr	19	10	-	19	3	6	7	5	1	5	2
6. Bromberg, Hsr	20	9	-	20	11	8	12	8	4	8	4
7. Dickteich, Z	70	35	1	69	17	29	35	16	11	16	19
8. Edelfrauengrab, Hsr	108	60	9	99	2	77	45	4	34	7	38
9. Gotschlag, Z	44	22	1	43	15	21	28	14	13	8	20
10. Hagenbrunn, Z	145	72	5	140	13	69	71	13	35	26	45
11. Heidenbach, Z	90	48	2	88	51	16	58	41	11	36	22
12. Holderbrünne, Hs	7	4	-	7	2	5	4	2	2	2	2
13. Hubersloch, Z	59	33	-	59	22	18	29	20	7	19	10
14. In den Höfen, Hsr	56	28	1	55	21	21	34	15	11	17	17
15. Klausbach, Hsr	9	4	-	9	1	6	7	3	3	3	4
16. Kohlstatt, Z	11	5	-	11	1	6	4	2	2	1	3
17. Langeck, Z	11	7	-	11	2	2	6	3	2	3	3
18. Lauenbach, Z	270	126	17	251	24	130	102	27	57	31	71
19. Mauer(Mur)hof, Hf	13	5	-	13	9	-	7	5	-	5	2
20. Roß (Roos), Hf	5	3	-	5	5	-	2	2	-	2	-
21. Schlitz, Hsr	6	1	-	6	8	-	3	3	-	3	-
22. Schloßhof, Hf	41	24	7	33	6	12	15	8	4	9	6
23. Simmersbach, Z	120	56	-	120	51	34	71	44	21	46	25
24. Sohlberg, Z ⁸⁾	12	5	-	12	9	-	8	8	-	8	-
25. Unterwasser, Z	218	101	11	204	42	81	115	38	37	52	63
26. Wolfersbach, Z	133	60	14	115	40	47	68	39	19	35	33
27. Zieselberg, Z	72	44	3	69	10	27	31	9	17	10	21

⁴⁾ Dieser Wohnplatz erstreckt sich auch auf die Gemeinden Oberachern und Sasbachwalden. ⁵⁾ Diese Wohnplätze erstrecken sich auch auf die Gemeinde Sasbachwalden. ⁷⁾ Dieser Wohnplatz erstreckt sich auch auf die Gemeinde Waldulm. ⁸⁾ Dieser Wohnplatz erstreckt sich auch auf die Gemeinde Lautenbach, Landkreis Offenburg.

Gemeinde Höhenlage/Fläche Wohnplatz	Wohnbevölkerung						Erwerbspersonen				
	insgesamt	männlich	Religionszugehörigkeit		Überwiegender Lebensunterhalt des Ernährers durch		insgesamt	im Wirtschaftsbereich		nach der Stellung im Beruf	
			evangelisch	römisch-katholisch	Land- u. Forstwirtschaft	Produzierendes Gewerbe		Land- u. Forstwirtschaft	Produzierendes Gewerbe	Selbständ. u. Mithelf. Familienangeh.	Abhängige
	1	2	3	4	5	6	7	8	9	10	11
25. Ottersweier, MG											
139 m, 1814 ha	3 431	1 584	377	2 999	561	1 070	1 707	627	536	761	946
1. Ottersweier, D (Pf)	1 962	914	166	1 753	240	781	1 071	341	380	460	611
2. Aschenplatz, Z ^{*)}	12	7	—	12	1	2	9	5	2	4	5
3. Aspichhof, Hf	6	3	1	5	6	—	2	2	—	—	2
4. Eckgraben, Z	20	10	—	20	19	1	8	7	1	6	2
5. Haft, Z	155	70	2	152	106	27	103	74	19	74	29
6. Hard, Z ^{*)}	94	41	—	94	9	38	57	24	20	25	32
7. Hatzenweier, D	303	135	35	268	60	122	164	65	66	73	91
8. Hub, Z	621	288	145	467	27	31	135	26	17	32	103
9. Hundseck, Hs	27	10	17	10	—	—	19	—	—	—	19
10. Münchhof, Z	34	15	—	33	14	14	20	10	8	10	10
11. Stüt, Hs	5	2	—	4	—	1	5	2	1	2	3
12. Walzfeld, Z	76	37	8	68	34	22	44	28	9	29	15
13. Weier, Z	97	41	—	97	45	28	60	42	10	45	15
26. Sasbach, MG											
147 m, 957 ha	2 589	1 517	225	2 356	332	799	1 095	335	387	460	635
1. Sasbach, D (Pf)	2 319	1 381	158	2 153	315	667	967	322	315	432	535
2. Lindenhof(haus) (Dreifaltigkeit), W	19	6	2	17	14	2	10	9	1	9	1
3. Siedlung, Sdlg	229	121	56	173	3	130	98	4	71	12	86
4. Unterstmatt, Hs	22	9	9	13	—	—	20	—	—	7	13
27. Sasbachried											
136 m, 511 ha	424	207	28	390	119	174	235	111	89	116	119
1. Sasbachried, D	305	147	25	280	70	133	159	65	67	70	89
2. Malg (Malch) hurst, W ..	9	5	—	9	8	1	6	5	1	5	1
28. Sasbachwalden											
257 m, 1826 ha	1 587	715	139	1 441	594	458	921	465	219	518	403
1. Sasbachwalden, D (Pf)	470	212	25	444	112	153	265	97	74	135	130
2. Auf der Eck, Z	53	24	—	53	45	4	37	29	4	29	8
3. Bachmatt, Hs	3	1	2	1	—	—	3	—	—	2	1
4. Birkenhof, Z	68	29	2	66	31	21	34	24	8	22	12
5. Bischenberg, Z	29	12	—	29	13	10	17	8	4	10	7
6. Brandmatt, Z	134	64	22	112	61	20	75	44	8	42	33
7. Breitenbrunnen, Hs	27	9	16	9	—	1	27	—	1	—	27
8. Büchelbach, Z	80	37	—	80	28	31	49	30	17	30	19
9. Grieseneck, Hsr	14	7	2	12	9	—	10	7	—	7	3
10. Hagenberg, Z ¹¹⁾	24	13	5	19	12	7	14	11	3	11	3
11. Hörchenberg, Z	47	22	5	42	27	12	27	18	7	18	9
12. Hohenstich, Hfe	18	8	5	13	12	5	6	5	1	5	1
13. Hohrirt, Z	33	4	8	25	1	—	31	1	—	—	31
14. Hurschenacker, Hf	8	4	—	8	8	—	4	4	—	4	—
15. Illenbach, Hs ¹²⁾	1	—	—	—	—	—	—	—	—	—	—
16. Illengrund, Hsr	12	6	—	12	4	8	8	4	4	4	4

^{*)} Dieser Wohnplatz erstreckt sich auch auf die Gemeinde Forbach, Landkreis Rastatt. ¹¹⁾ Dieser Wohnplatz erstreckt sich auch auf die Gemeinde Neusatz. ¹²⁾ Dieser Wohnplatz erstreckt sich auch auf die Gemeinde Kappelrodeck. ¹³⁾ Dieser Wohnplatz erstreckt sich auch auf die Gemeinden Oberachern und Obersasbach.

Gemeinde Höhenlage/Fläche Wohnplatz	Wohnbevölkerung						Erwerbspersonen				
	ins- gesamt	männ- lich	Religions- zugehörigkeit		Überwiegender Lebensunterhalt des Ernähmers durch		ins- gesamt	im Wirtschafts- bereich		nach der Stellung im Beruf	
			evan- gelisch	römisch- katholi- sch	Land-u. Forst- wirtschaft	Produ- zierendes Gewerbe		Land-u. Forst- wirtschaft	Produ- zierendes Gewerbe	Selbständ. u. Mithelf. Familien- angeh.	Ab- hängige
1	2	3	4	5	6	7	8	9	10	11	
17. In den Höfen, Z	102	46	13	86	31	38	57	29	20	37	20
18. Kappelberg, Z	24	9	2	22	16	5	18	15	2	17	1
19. Katzenstein, Hs	8	4	—	8	3	5	6	3	3	2	4
20. Kirschenberg, Hf	22	9	—	22	15	6	13	10	2	10	3
21. Langert, Ober, Z	35	15	—	35	17	5	26	14	5	16	10
22. Langert, Unter, Z	22	9	—	22	13	6	12	8	4	9	3
23. Lierenbach, Z	33	16	—	33	24	9	16	13	3	14	2
24. Murberg, Z	22	12	1	21	17	1	8	6	1	5	3
25. Sandweg, Z	126	59	19	107	21	56	59	19	24	30	29
26. Schelzberg, Hf	11	5	9	1	7	1	8	6	2	3	5
27. Schönbüch, Z	64	29	—	64	28	24	31	22	5	19	12
28. Steilisberg, Z	27	14	—	27	13	10	20	13	6	12	8
29. Straubenhöf, Hfe	13	7	—	13	10	2	10	8	2	8	2
30. Vogelsberg, Z ¹³⁾	34	17	—	34	1	14	10	1	5	1	9
31. Vorstadt, Z	10	6	1	9	3	4	8	4	4	4	4
32. Winterbach, Z ¹⁴⁾	13	6	1	12	12	—	12	12	—	12	—
29. Schwarzach, MG											
132 m, 1309 ha	1 432	624	126	1 290	381	430	756	298	226	367	389
1. Schwarzach, D (Pf) ...	1 212	515	101	1 095	274	359	637	223	194	291	346
2. Hildmannsfeld, D	216	107	24	192	106	71	118	74	32	76	42
3. Hubershof, Hs	4	2	1	3	1	—	1	1	—	—	1
30. Seebach											
388 m, 1905 ha	1 418	672	73	1 332	327	628	654	228	280	257	397
1. Achert, Z	53	24	3	50	20	22	26	15	11	10	16
2. Aufs Deckershof, Hfe ...	56	29	—	56	28	16	30	19	8	17	13
3. Bohnershöfe, Hfe	78	42	1	77	17	38	28	10	14	13	15
4. Bosenstein, Z	23	12	—	23	13	5	11	7	1	9	2
5. Busterbach, Z	44	21	—	44	26	14	18	16	2	15	3
6. Darmstädterhütte, Hs ...	9	4	6	2	—	—	6	—	—	3	3
7. Geisdörfle, Z	76	36	1	75	22	21	35	14	16	10	25
8. Grimmswald, Z	118	64	9	109	40	60	51	28	20	26	25
9. Hinterseebach, Z	105	44	2	102	22	50	41	14	18	19	22
10. Hubershof, Hfe	34	17	1	33	6	15	15	6	7	7	8
11. Knappenhöfen, Hfe	62	32	—	62	18	19	34	11	14	17	17
12. Koppenhöfen, Z	32	12	—	31	11	12	16	9	5	12	4
13. Legelsau, Z	68	28	—	68	26	27	29	17	9	9	20
14. Maisental, Z	39	23	—	39	5	19	24	6	10	9	15
15. Markteich, Z	36	19	—	30	11	15	18	8	9	6	12
16. Mummelsee, Hs	29	12	3	26	—	—	29	—	—	3	26
17. Scherzenteich, Z	60	31	—	60	9	37	33	8	18	11	22
18. Schnurrenhof, Hf	20	4	—	20	13	6	6	5	1	5	1
19. Schwarzenbach, Z	26	20	1	25	—	20	18	—	18	—	18
20. Schwarzenkopf, Z	35	16	3	32	3	24	12	2	10	1	11
21. Silbergründle, Z	23	12	—	19	4	15	12	4	6	3	9
22. Tannenteich, Z	33	14	2	31	13	16	20	10	10	9	11
23. Vorderseebach, D (Pf) ...	228	100	29	199	—	103	84	—	43	20	64
24. Wildenberg, Z	106	47	4	102	20	69	47	19	28	17	30
25. Wolfsbrunnen, Hsr	18	7	4	14	—	5	9	—	2	5	4

¹³⁾ ¹⁴⁾ Diese Wohnplätze erstrecken sich auch auf die Gemeinde Obersasbach.

Gemeinde Höhenlage/Fläche Wohnplatz	Wohnbevölkerung						Erwerbspersonen				
	ins- gesamt	männ- lich	Religions- zugehörigkeit		Überwiegender Lebensunterhalt des Ernährers durch		ins- gesamt	im Wirtschafts- bereich		nach der Stellung im Beruf	
			evan- gelisch	römisch- katho- lisch	Land- u. Forst- wirtschaft	Produ- zierendes Gewerbe		Land- u. Forst- wirtschaft	Produ- zierendes Gewerbe	Selbständ. u. Mithelf. Familien- angeh.	Ab- hängige
	1	2	3	4	5	6	7	8	9	10	11
31. Sinzheim, MG											
128 m, 2321 ha	5 448	2 622	411	4 997	743	2 211	3 201	1 079	1 223	1 242	1 959
1. Sinzheim, D (Pf)	2 823	1 345	193	2 610	274	1 127	1 595	442	629	588	1 007
2. Buchtung, Hf	10	5	6	4	1	4	4	1	2	1	3
3. Bürgerhof, Hfe	15	7	—	15	14	—	8	8	—	8	—
4. Dutenhurs, Hfe	17	7	4	13	3	4	11	4	1	4	7
5. Ebenung, W	63	29	6	53	23	16	40	25	9	25	15
6. Entenhof, Hs	9	6	—	7	6	—	6	3	—	2	4
7. Fremersberg, Hf	20	10	8	14	7	1	16	6	1	3	13
8. Halberstung, D	289	146	18	273	62	130	180	69	72	66	114
9. Kartung, D	615	302	21	594	120	251	411	178	151	186	225
10. Kleinbrüchle, Sdlg	110	53	55	51	6	47	55	8	27	9	46
11. Litzlung, W	413	201	50	362	28	191	222	58	110	64	158
12. Müllhofen, W	150	74	3	143	62	49	105	57	28	61	44
13. Schiffung, D	144	72	4	140	35	32	86	40	14	46	40
14. Tiefenau, Hs	20	10	—	20	15	4	17	13	3	6	11
15. Vormberg, D	207	103	16	189	25	76	118	44	39	47	71
16. Waldeneck, Hs ¹⁾	—	—	—	—	—	—	—	—	—	—	—
17. Winden, D	543	252	31	509	62	279	327	123	137	128	201
32. Steinbach, Stadt											
149 m, 1181 ha	2 857	1 353	324	2 506	327	1 394	1 533	418	712	563	970
1. Steinbach, HO	2 114	991	196	1 904	234	1 058	1 129	310	527	443	686
2. Mührich, Z	338	173	80	251	12	193	186	35	109	36	150
3. Steinbach, Bahnstation, Hsr	29	10	9	20	—	5	13	—	3	1	12
4. Umweg, Z	376	179	39	331	81	138	205	73	73	83	122
33. Stollhofen											
124 m, 1235 ha	1 053	496	35	1 018	322	393	573	246	208	293	280
1. Stollhofen, D (Pf)	1 044	490	34	1 010	321	393	568	245	208	291	277
2. Heckenmühle, Hf	7	5	—	7	1	—	4	1	—	1	3
3. Jägerhof, Hsr	2	1	:	:	:	:	:	:	:	:	:
34. Ulm, D (Pf)											
128 m, 702 ha	651	323	26	625	330	166	387	255	82	280	107
35. Unzhurst											
132 m, 1103 ha	1 340	660	40	1 300	561	485	826	479	251	526	300
1. Unzhurst, D (Pf)	462	234	18	444	187	184	297	159	100	185	112
2. Breithurst, W	108	48	7	99	53	36	67	41	19	44	23
3. Oberwasser, D	419	205	9	410	199	115	238	158	53	164	74
4. Zell, D	353	173	6	347	142	150	224	121	79	133	91
36. Varnhalt											
203 m, 416 ha	1 230	608	83	1 137	188	476	681	250	251	269	412
1. Varnhalt, D (Pf)	812	396	60	744	90	339	440	150	175	169	271
2. Gallenbach, Gdet	402	205	19	382	87	137	232	93	76	98	134
3. Nägelsförst, Hf	16	7	4	11	11	—	9	7	—	2	7
37. Vimbuch, D (Pf)											
129 m, 575 ha	746	359	50	691	141	338	411	143	167	165	246

¹⁾ Am Stichtag der Volkszählung 1961 unbewohnt.

Gemeinde Höhenlage/Fläche. Wohnplatz	Wohnbevölkerung						Erwerbspersonen				
	ins- gesamt	männ- lich	Religions- zugehörigkeit		Überwiegender Lebensunterhalt des Ernährers durch		ins- gesamt	im Wirtschafts- bereich		nach der Stellung im Beruf	
			evan- gelisch	römisch- katho- lisch	Land- u. Forst- wirtschaft	Produ- zierendes Gewerbe		Land- u. Forst- wirtschaft	Produ- zierendes Gewerbe	Selbständ. u. Mithelf. Familien- angeb.	Ab- hängige
1	2	3	4	5	6	7	8	9	10	11	

38. Waldulm

231 m, 826 ha	1 254	616	53	1 198	435	486	645	313	241	360	285
1. Blaubronn-Zinsel, Z ¹⁹⁾ ..	84	48	—	84	56	21	46	38	9	36	10
2. Oberberg, Z	134	68	—	134	92	21	78	60	11	59	19
3. Pfaffenbach, Hsr u Hfe ..	25	13	1	23	12	3	11	5	3	6	5
4. Schwend, Z	98	49	2	96	52	23	55	42	7	41	14
5. Tal, Z	351	174	5	344	111	124	181	84	72	107	74
6. Unterberg, Z	73	35	—	73	47	14	39	28	10	28	11
7. Weiher, Z	189	82	13	176	21	110	82	17	52	18	64
8. Winterbürg, Z (Pf)	155	74	2	153	37	66	91	37	27	57	34
9. Ziegelhöfe, Hsr u Hfe ..	13	7	—	13	7	5	6	4	2	4	2

39. Weitenung

128 m, 621 ha	907	433	37	869	233	361	535	231	196	257	278
1. Weitenung, D (Pf)	639	304	23	615	174	243	388	168	137	194	194
2. Elzhofen, Z	41	18	—	41	10	22	24	12	7	13	11
3. Mühle, Z	69	36	3	66	8	26	36	14	12	17	19
4. Ottenhofen, Z	122	60	11	111	28	54	61	25	29	22	39
5. Witsung, Z	36	15	—	36	13	16	26	12	11	11	15

¹⁹⁾ Dieser Wohnplatz erstreckt sich auch auf die Gemeinde Ottenhöfen im Schwarzwald.

4. Landkreis Donaueschingen

Fläche: 76618 ha

Wohnbevölkerung: 68 519, dar. männlich 32 351 — evangelisch 14 252 — römisch-katholisch 50 263

Gemeinden: 59, dar. 9 Städte sowie 1 Gemeinde mit MG

Wohnplätze: 400, nämlich 9 HO — 50 D, dar. 39 mit Pf — 2 Stadt — 7 Gdet, dar. 1 mit Pf — 41 W u. Z, dar. 1 mit Pf — 143 Hf — 13 Hfe — 7 sonstige Wohnplätze

Gerichte und Behörden

Landgericht Konstanz

Amtsgericht Donaueschingen: Aasen, Achdorf, Behla, Biesingen, Blumberg, Bräunlingen, Döggingen, Donaueschingen, Eßlingen, Fürstenberg, Furtwangen, Geisingen, Gütenbach, Gutmadingen, Hammereisenbach-Bregench, Hausen vor Wald, Heidenhofen, Hochemmingen, Hondingen, Hubertshofen, Hüfingen, Ippingen, Langenbach, Linach, Mistelbrunn, Mundelfingen, Neudingen, Neukirch, Oberbaldingen, Öfingen, Pfohren, Riedböhringen, Riedöschingen, Rohrbach im Schwarzwald, Schönenbach, Sumpfohren, Sunthausen, Tannheim, Unadingen, Unterbaldingen, Unterbränd, Vöhrenbach, Waldhausen, Wolterdingen

Amtsgericht Engen: Aulgingen, Emmingen ab Egg, Hattingen, Hintschingen, Immendingen, Kirchen-Hausen, Kommungen, Leipferdingen, Mauenheim, Möhringen, Stetten, Zimmern

Amtsgericht Villingen im Schwarzwald: Grüningen

Landgericht Waldshut

Amtsgericht Waldshut: Epfenhofen, Fützen

Arbeitsgericht Lörrach: Epfenhofen, Fützen

Arbeitsgericht Radolfzell: wie Amtsgerichtsbezirk Engen

Arbeitsgericht Villingen im Schwarzwald: wie Amtsgerichtsbezirk Donaueschingen, dazu Grüningen

Sozialgericht Konstanz: sämtliche Gemeinden

Notariat Donaueschingen: Aasen, Achdorf, Aulgingen, Behla, Biesingen, Blumberg, Bräunlingen, Döggingen, Donaueschingen, Eßlingen, Fürstenberg, Geisingen, Gutmadingen, Hausen vor Wald, Heidenhofen, Hintschingen, Hondingen, Hubertshofen, Hüfingen, Immendingen, Ippingen, Kirchen-Hausen, Leipferdingen, Mistelbrunn, Mundelfingen, Neudingen, Oberbaldingen, Öfingen, Pfohren, Riedböhringen, Riedöschingen, Sumpfohren, Sunthausen, Tannheim, Unadingen, Unterbaldingen, Unterbränd, Waldhausen, Wolterdingen, Zimmern

Notariat Engen: Emmingen ab Egg, Hattingen, Kommungen, Mauenheim, Möhringen, Stetten

Notariat Furtwangen: Furtwangen, Gütenbach, Hammereisenbach-Bregench, Langenbach, Linach, Neukirch, Rohrbach im Schwarzwald, Schönenbach, Vöhrenbach

Notariat Villingen im Schwarzwald: Grüningen, Hochemmingen

Notariat Waldshut: Epfenhofen, Fützen

Arbeitsamt Villingen im Schwarzwald

Nebenstelle Donaueschingen: sämtliche Gemeinden ohne die Gemeinden der Nebenstelle Furtwangen

Nebenstelle Furtwangen: Furtwangen, Gütenbach, Hammereisenbach-Bregench, Langenbach, Linach, Neukirch, Rohrbach im Schwarzwald, Schönenbach, Vöhrenbach

Eichamt Donaueschingen: sämtliche Gemeinden

Finanzamt Donaueschingen: sämtliche Gemeinden, ausgenommen Emmingen ab Egg, Hattingen, Kommungen, Mauenheim, Stetten

Finanzamt Singen (Hohentwiel): Emmingen ab Egg, Hattingen, Kommungen, Mauenheim, Stetten

Flurbereinigungsamt Radolfzell: sämtliche Gemeinden

Forstamt Blumberg (Sitz in Donaueschingen): Achdorf, Aulgingen (tlw.), Behla, Blumberg, Döggingen (tlw.), Epfenhofen (tlw.), Fürstenberg, Gutmadingen (tlw.), Hausen vor Wald, Hondingen, Hüfingen (tlw.), Kommungen, Mundelfingen, Neudingen (tlw.), Riedböhringen, Riedöschingen, Sumpfohren, Waldhausen (tlw.)

Forstamt Donaueschingen: Biesingen, Bräunlingen, Döggingen (tlw.), Donaueschingen, Hammereisenbach-Bregench, Hubertshofen, Hüfingen (tlw.), Mistelbrunn, Unterbränd, Waldhausen (tlw.), Wolterdingen

Forstamt Engen: Emmingen ab Egg (tlw.), Hattingen (tlw.), Stetten (tlw.)

Forstamt Furtwangen: Furtwangen, Gütenbach, Langenbach, Linach, Neukirch, Rohrbach im Schwarzwald, Schönenbach, Vöhrenbach

Forstamt Geisingen: Aasen, Aulgingen (tlw.), Biesingen, Geisingen, Gutmadingen (tlw.), Hattingen (tlw.), Heidenhofen, Hintschingen, Kirchen-Hausen, Leipferdingen, Neudingen (tlw.), Oberbaldingen, Öfingen, Pfohren, Stetten (tlw.), Sunthausen, Unterbaldingen, Zimmern

Forstamt Immendingen: Eßlingen, Immendingen, Ippingen, Mauenheim, Möhringen

Forstamt Löfingen: Unadingen

Forstamt Stockach: Emmingen ab Egg (tlw.)

Forstamt Stühlingen: Epfenhofen (tlw.), Fützen

Forstamt Villingen im Schwarzwald (Staat): Grüningen, Hochemmingen, Tannheim

Gewerbeaufsichtsamt Freiburg im Breisgau II: sämtliche Gemeinden

Kreisschulamt Villingen im Schwarzwald: sämtliche Gemeinden

Landespolizei-Kreiskommissariat Donaueschingen: sämtliche Gemeinden

Landwirtschaftsamt Donaueschingen mit Schule: sämtliche Gemeinden

Regierungsveterinäramt Donaueschingen: wie Amtsgerichtsbezirk Donaueschingen, dazu Epfenhofen, Fützen, Grüningen

Regierungsveterinäramt Engen: wie Amtsgerichtsbezirk Engen

Staatliches Gesundheitsamt Donaueschingen: sämtliche Gemeinden

Staatliches Hochbauamt Donaueschingen: sämtliche Gemeinden

Staatliches Liegenschaftsamt Freiburg im Breisgau: sämtliche Gemeinden

Staatliches Vermessungsamt Engen: Achdorf, Aulgingen, Blumberg, Emmingen ab Egg, Eßlingen, Fürstenberg, Geisingen, Gumadingen, Hatingen, Hintzingen, Hondingen, Immendingen, Ippingen, Kirchen-Hausen, Kommingen, Leipferdingen, Mauenheim, Möhringen, Neudingen, Oberbaldingen, Öfingen, Pföhren, Riedböhringen, Riedöschingen, Stetten, Sumpföhren, Unterbaldingen, Zimmern

Staatliches Vermessungsamt Villingen im Schwarzwald: Aasen, Behla, Biesingen, Bräunlingen, Döggingen, Donaueschingen, Furtwangen, Grüningen, Gütenbach, Hammereisenbach-Bregenbach, Hausen vor Wald, Heidenhofen, Hochemmingen, Hubertshofen, Hüfingen, Langenbach, Linach, Mistelbrunn, Mundelfingen, Neukirch, Rohrbach im Schwarzwald, Schönenbach, Sunthausen, Tannheim, Unadingen, Unterbränd, Vöhrenbach, Waldhausen, Wolterdingen

Staatliches Vermessungsamt Waldshut: Epfenhofen, Fützen

Straßenbauamt Donaueschingen: sämtliche Gemeinden, ausgenommen Kommingen

Straßen- und Wasserbauamt Konstanz: Kommingen

Versorgungsamt Radolfzell: sämtliche Gemeinden

Wasserwirtschaftsamt Donaueschingen: sämtliche Gemeinden, ausgenommen Achdorf, Emmingen ab Egg, Epfenhofen, Fützen, Gütenbach, Mundelfingen, Stetten, Unadingen

Wasserwirtschaftsamt Freiburg im Breisgau: Gütenbach

Wasserwirtschaftsamt Konstanz: Emmingen ab Egg, Stetten

Wasserwirtschaftsamt Waldshut: Achdorf, Epfenhofen, Fützen, Mundelfingen, Unadingen

Hauptzollamt Singen (Hohentwiel)

Zollamt Singen (Hohentwiel)-Bahnhof: Aulgingen, Blumberg, Emmingen ab Egg, Geisingen, Hatingen, Hintzingen, Hondingen, Immendingen, Kirchen-Hausen, Kommingen, Leipferdingen, Mauenheim, Möhringen, Riedböhringen, Riedöschingen, Stetten, Zimmern

Zollamt Villingen im Schwarzwald: sämtliche Gemeinden, ausgenommen Aulgingen, Blumberg, Emmingen ab Egg, Epfenhofen, Fützen, Geisingen, Hatingen, Hintzingen, Hondingen, Immendingen, Kirchen-Hausen, Kommingen, Leipferdingen, Mauenheim, Möhringen, Riedböhringen, Riedöschingen, Stetten, Zimmern

Hauptzollamt Waldshut

Zollamt Stühlingen: Epfenhofen, Fützen

Kirchliche Stellen

Evangelisches Dekanat Hornberg: Die Pfarreien von Donaueschingen, Furtwangen, Oberbaldingen, Öfingen

Evangelisches Dekanat Konstanz: Die Pfarreien von Blumberg und Immendingen

Katholisches Dekanat Donaueschingen: Die Pfarreien von Aasen, Bräunlingen, Döggingen, Donaueschingen, Fürstenberg, Furtwangen, Grüningen, Gütenbach, Hammereisenbach-Bregenbach, Hausen vor Wald, Heidenhofen, Hondingen, Hubertshofen, Hüfingen, Mundelfingen, Neudingen, Neukirch, Pföhren, Riedböhringen, Rohrbach im Schwarzwald, Schönenbach, Sumpföhren, Sunthausen, Tannheim, Vöhrenbach, Wolterdingen

Katholisches Dekanat Engen: Die Pfarreien von Emmingen ab Egg, Kommingen, Mauenheim, Riedöschingen, Stetten

Katholisches Dekanat Geisingen: Die Pfarreien von Achdorf, Aulgingen, Blumberg, Eßlingen, Geisingen, Gumadingen, Hatingen, Immendingen, Ippingen, Kirchen-Hausen, Leipferdingen, Möhringen, Unterbaldingen, Zimmern

Katholisches Dekanat Neustadt: Die Pfarrei von Unadingen

Katholisches Dekanat Stühlingen: Die Pfarreien von Epfenhofen und Fützen

Katholisches Dekanat Villingen im Schwarzwald: Die Pfarrei von Hochemmingen

Körperschaften des öffentlichen Rechts

Allgemeine Ortskrankenkasse Donaueschingen: sämtliche Gemeinden

Handwerkskammer Konstanz: sämtliche Gemeinden

Industrie- und Handelskammer Konstanz: sämtliche Gemeinden

Gemeinde Höhenlage/Fläche Wohnplatz	Wohnbevölkerung						Erwerbspersonen				
	ins- gesamt	männ- lich	Religions- zugehörigkeit		Überwiegender Lebensunterhalt des Ernährers durch		ins- gesamt	im Wirtschafts- bereich		nach der Stellung im Beruf	
			evan- gelisch	römisch- katho- lisch	Land- u. Forst- wirtschaft	Produ- zierendes Gewerbe		Land- u. Forst- wirtschaft	Produ- zierendes Gewerbe	Selbständ. u. Mithelf. Familien- angeh.	Ab- hängige
1	2	3	4	5	6	7	8	9	10	11	
1. Aasen, D (Pf)											
705 m, 1374 ha	760	361	56	693	308	279	477	242	173	261	216
2. Achdorf											
539 m, 1195 ha	452	230	12	428	277	96	279	203	57	202	77
1. Achdorf, D (Pf)	145	73	8	136	75	32	85	51	19	58	27
2. Aselfingen, D	80	42	—	74	43	26	55	39	14	36	19
3. Eschach, D	93	46	1	88	59	17	52	40	10	40	12
4. Opferdingen, D	79	38	2	76	53	19	50	38	12	35	15
5. Überachen, D	55	31	1	54	47	2	37	35	2	33	4
3. Aulängen, D (Pf)											
679 m, 1205 ha	492	238	28	459	201	172	280	147	101	155	125
4. Behla, D											
746 m, 568 ha	290	148	18	264	160	62	167	112	32	121	46
5. Biesingen											
703 m, 271 ha	359	171	302	54	141	138	207	101	90	115	92
1. Biesingen, D	354	168	297	54	136	138	204	98	90	112	92
2. Mühle, Hs	5	3	5	—	5	—	3	3	—	3	—
6. Blumberg, Stadt											
704 m, 1370 ha	5 883	2 822	2 170	3 194	166	3 953	2 885	146	2 213	364	2 521
1. Blumberg, HO	5 282	2 508	2 028	2 880	63	3 630	2 542	67	2 011	250	2 292
2. Bleiche, Hsr	73	33	26	47	4	60	36	3	29	8	28
3. Randen, Gdet	131	64	11	25	78	26	81	60	15	62	19
4. Randensteig, Hsr	7	4	—	7	—	4	7	—	3	—	7
5. Steppach, Hf	20	10	3	16	—	13	13	—	10	2	11
6. Zollhaus, Gdet	370	203	102	219	21	220	206	16	145	42	164
7. Bräunlingen, Stadt											
693 m, 3728 ha	3 142	1 513	445	2 680	388	1 872	1 568	287	1 017	417	1 151
1. Bräunlingen, HO	3 014	1 436	433	2 544	293	1 847	1 499	234	1 002	373	1 126
2. Beim Schachenhof (Schachen), Hf	5	2	1	4	5	—	2	2	—	2	—
3. Bruggen, D	85	52	7	78	65	14	46	37	8	35	11
4. Forsthaus, Hs	5	2	—	5	5	—	2	2	—	1	1
5. Hölzlehof, Hf	16	10	2	14	9	5	8	5	3	5	3
6. Kraftwerk, Hs	5	3	—	5	—	5	3	—	3	—	3
7. Waldhüterhaus, Hs	5	3	2	3	4	1	5	4	1	—	5
8. Ziegelhof, Hf	7	5	—	7	7	—	3	3	—	1	2
8. Döggingen											
762 m, 1196 ha	810	383	99	706	263	324	405	187	162	210	195
1. Döggingen, D (Pf)	803	379	92	706	261	320	401	184	161	207	194
2. Guggenmühle, Hs	7	4	7	—	2	4	4	3	1	3	1
9. Donaueschingen, Stadt											
686 m, 3248 ha	10 715	5 008	3 148	7 344	471	4 316	5 233	324	2 493	870	4 363
1. Donaueschingen, HO	6 562	3 015	1 882	4 546	245	2 436	3 180	156	1 387	576	2 604
2. Allmendshofen, Stadtt	1 211	600	263	932	84	583	660	72	369	136	524
3. Aufen, Stadtt	378	191	43	333	78	144	199	60	87	57	142
4. Dürrheimer Landstraße, Hfe	46	22	25	21	24	17	24	13	7	11	13

Gemeinde Höhenlage/Fläche Wohnplatz	Wohnbevölkerung						Erwerbspersonen				
	ins- gesamt	männ- lich	Religions- zugehörigkeit		Überwiegender Lebensunterhalt des Ernährers durch		ins- gesamt	im Wirtschafts- bereich		nach der Stellung im Beruf	
			evan- gelisch	römisch- katho- lisch	Land-u. Forst- wirtschaft	Produ- zierendes Gewerbe		Land-u. Forst- wirtschaft	Produ- zierendes Gewerbe	Selbständ. u. Mithelf. Familien- angeh.	Ab- hängige
	1	2	3	4	5	6	7	8	9	10	11
5. Föhrenhöfe, Hfe	29	12	1	28	27	1	15	13	1	13	2
6. In den Parkanlagen, Hsr .	40	21	1	39	4	21	16	2	8	3	13
7. In den Tannenäckern (Ziegelhof), Hf	8	3	—	8	1	2	4	1	2	1	3
8. Jägerhaus (Am Buchberg), Hsr	7	2	5	2	—	4	5	—	3	2	3
9. Karlsruher Kinder- solbad, Hsr	33	2	21	12	—	1	33	—	1	—	33
10. Siedlungen (Bruch-, Schluchsiedlung, Neue Heimat), Sdlg	2 401	1 140	907	1 423	8	1 107	1 097	7	628	71	1 026
10. Emmingen ab Egg											
772 m, 2851 ha	1 197	591	144	1 049	317	584	713	287	334	336	377
1. Emmingen ab Egg, D (Pf)	1 090	537	136	950	235	572	643	227	327	281	362
2. Buhlenhof (Klemenzen- hof, Heißenhof), Hf	7	4	—	7	5	1	6	4	1	5	1
3. Lazerhof, W	15	9	—	15	15	—	8	8	—	8	—
4. Lehenholzerhof, Hf	6	3	—	6	6	—	4	4	—	4	—
5. Oberer Wasserburgerhof (Eichholzhof), Hfe	5	3	—	5	5	—	3	3	—	2	1
6. Pension Sonnhalde, Hs .	2	1	:	:	:	:	:	:	:	:	:
7. Rager (Dreher)hof, Hf ..	4	1	—	4	4	—	4	4	—	4	—
8. Schäflehöfe (Ottmarhof), Hfe	19	10	—	19	9	3	11	8	3	7	4
9. Schenkenberg(er)hof, Hf .	5	2	—	5	4	—	3	2	—	2	1
10. Schlatterhof, Hf	4	2	—	4	4	—	4	4	—	4	—
11. Stefanshof, Hf	4	2	—	4	4	—	4	4	—	4	—
12. Venushof, Hf	4	2	—	4	4	—	2	2	—	2	—
13. Winklerhof, Hf	8	3	5	3	7	—	5	5	—	1	4
14. Zeilen, W	14	7	—	14	9	4	9	7	1	7	2
15. Ziegelei, Hsr ..	10	5	1	9	5	3	5	4	1	4	1
11. Epfenhofen, D (Pf)											
838 m, 456 ha	294	133	60	218	64	119	160	40	68	64	96
12. Eslingen, D (Pf)											
718 m, 674 ha	260	119	30	229	56	119	141	52	67	49	92
13. Fürstenberg, Stadt											
792 m, 958 ha	358	171	19	338	206	85	226	152	55	170	56
1. Fürstenberg, HO	337	160	15	322	201	79	213	148	50	161	52
2. Schächer, W	21	11	4	16	5	6	13	4	5	9	4
14. Fützen											
575 m, 1807 ha	758	368	80	553	288	227	415	232	114	255	160
1. Fützen, D (Pf)	676	322	69	494	240	225	364	195	111	220	144
2. Bergers (Auf Worberg), Hf	6	3	—	6	5	—	3	3	—	3	—
3. Birchenhof, Hf	9	5	—	1	7	—	6	5	—	5	1
4. Buchhof, Hf	6	3	—	6	5	—	5	4	—	4	1
5. Eichhof, Hf	6	4	—	6	6	—	2	2	—	2	—

Gemeinde Höhenlage/Fläche Wohnplatz	Wohnbevölkerung						Erwerbspersonen				
	ins- gesamt	männ- lich	Religions- zugehörigkeit		Überwiegender Lebensunterhalt des Ernährers durch		ins- gesamt	im Wirtschafts- bereich		nach der Stellung im Beruf	
			evan- gelisch	römisch- katholi- sch	Land- u. Forst- wirtschaft	Produ- zierendes Gewerbe		Land- u. Forst- wirtschaft	Produ- zierendes Gewerbe	Selbständ. u. Mithelf. Familien- angeh.	Ab- hängige
1	2	3	4	5	6	7	8	9	10	11	
6. Hölzlehof, Hf	2	1	:	:	:	:	:	:	:	:	:
7. Lachenbuckhof, Hf	3	1	—	3	2	—	2	2	—	1	1
8. Randen (Klausenhof), Hf	7	4	—	7	4	—	5	5	—	4	1
9. Schafsätze, Hf	7	3	—	7	6	1	5	4	1	4	1
10. Schlathof, Hf	3	2	—	—	3	—	3	3	—	3	—
11. Untere Mühle, Hs	4	2	—	4	—	—	2	—	—	—	2
12. Waldhof, Hf	5	4	—	5	4	—	5	4	—	4	1
13. Wyhlhof, Hf	4	1	—	3	4	—	3	3	—	3	—
14. Zollgebäude, Hs	20	13	11	9	—	1	8	—	2	—	8
15. Furtwangen, Stadt											
870 m, 2951 ha	7 404	3 726	1 412	5 616	318	4 412	3 649	218	2 616	603	3 046
1. Furtwangen, HO	6 814	3 417	1 331	5 129	109	4 172	3 338	88	2 473	483	2 855
2. Alter Romben, Hsr	11	8	3	8	1	10	6	1	5	1	5
3. Auf Martinskapelle, Hs ¹⁾	—	—	—	—	—	—	—	—	—	—	—
4. Benjaminen Hof, Hf	21	14	—	21	8	5	9	4	5	4	5
5. Bernhardenhof (Mäders- tal), Hf	7	4	—	7	5	—	3	3	—	3	—
6. Bernhardenhof (Ober- katzensteig), Hf ²⁾	—	—	—	—	—	—	—	—	—	—	—
7. Birkenbühl, Hs	9	5	1	8	1	8	5	1	4	1	4
8. Diesenhof, Hf ³⁾	—	—	—	—	—	—	—	—	—	—	—
9. Dilgerhof, Hf	6	3	1	5	1	4	4	3	1	3	1
10. Doldenhof, Hf	6	4	—	6	6	—	2	2	—	2	—
11. Escheck, Hsr ⁴⁾	26	9	1	25	13	4	13	6	4	5	8
12. Fürsatzhof, Hf ⁵⁾	5	3	—	5	5	—	5	5	—	4	1
13. Furtwänglehof, Hf	13	7	—	13	9	1	4	3	1	1	3
14. Gabrielenhof, Hsr	20	9	5	13	—	14	7	—	7	—	7
15. Ganterhof, Hf	9	4	—	9	8	—	6	4	—	3	3
16. Gurbeleck, Hsr	41	19	7	26	2	34	21	3	17	3	18
17. Hausebenhof, Hf	8	5	—	8	7	1	4	3	1	3	1
18. Hauspen, Hs	1	1	:	:	:	:	:	:	:	:	:
19. Heidenbühl, Hf	5	3	—	5	2	2	4	2	2	2	2
20. Hippen, Hsr	21	12	1	20	8	6	8	4	2	4	4
21. Hippenseppenhof, Hf	5	4	—	5	3	2	4	2	2	1	3
22. Hochbauernhof, Hf	7	5	—	7	6	—	1	1	—	1	—
23. Hogenhof, Hf	4	2	—	4	4	—	4	4	—	3	1
24. Hummelhof, Hf	5	2	—	5	3	2	3	1	2	1	2
25. Im Kaltenbach, Hs	6	3	—	6	1	4	5	1	4	1	4
26. Jonashof, Hf	11	7	4	7	5	5	9	5	3	5	4
27. Josenhof, Hf	7	4	2	5	3	4	7	3	4	3	4
28. Katharinenhöhe, Hsr	34	10	24	8	—	—	19	—	—	—	19
29. Kernerhof, Hf	4	1	—	4	3	1	4	3	1	3	1
30. Kolmenhof, Hf	9	5	2	7	5	—	4	1	—	2	2
31. Ladstatt, Hsr ⁶⁾	15	7	—	15	5	6	9	6	3	4	5
32. Muckelhof, Hf	8	4	—	8	8	—	2	2	—	2	—
33. Oberer Buckenbühl, Hf	8	4	—	8	2	6	5	2	3	2	3
34. Obere Steinhalde, Hsr	4	3	1	3	—	2	2	—	2	—	2
35. Pfeiffenhansenhof, Hf	9	5	—	9	6	1	8	5	1	4	4

¹⁾ ²⁾ ³⁾ Am Stichtag der Volkszählung 1961 unbewohnt. ⁴⁾ Dieser Wohnplatz erstreckt sich auch auf die Gemeinde Schönbühl im Schwarzwald, Landkreis Villingen. ⁵⁾ Dieser Wohnplatz erstreckt sich auch auf die Gemeinde Rohrbach im Schwarzwald.

⁶⁾ Dieser Wohnplatz erstreckt sich auch auf die Gemeinde Gütenbach.

Gemeinde Höhenlage/Fläche Wohnplatz	Wohnbevölkerung						Erwerbspersonen				
	ins- gesamt	männ- lich	Religions- zugehörigkeit		Überwiegender Lebensunterhalt des Ernährers durch		ins- gesamt	im Wirtschafts- bereich		nach der Stellung im Beruf	
			evan- gelisch	römisch- katholisch	Land- u. Forst- wirtschaft	Produ- zierendes Gewerbe		Land- u. Forst- wirtschaft	Produ- zierendes Gewerbe	Selbständ. u. Mitelh. Familien- angeh.	Ab- hängige
	1	2	3	4	5	6	7	8	9	10	11
36. Reinershof, Hf	8	6	—	8	6	2	5	3	2	3	2
37. Rombenberg, Hsr	8	6	—	8	6	—	2	2	—	1	1
38. Rotenhof, Hf	18	10	5	13	6	6	8	3	4	2	6
39. Rothansenhof, Hf	8	4	1	7	1	7	3	1	2	1	2
40. Sägehof, Hf	7	4	4	3	4	2	5	3	1	3	2
41. Sägemathshof, Hf	4	2	—	4	3	—	3	3	—	3	—
42. Schlossers Mühle, Hsr ..	14	8	—	14	—	10	10	1	9	1	9
43. Schnabelhof, Hf	5	2	—	5	3	—	2	2	—	2	—
44. Schochenbach, Hsr	20	13	4	16	2	14	13	3	10	3	10
45. Schwarzhof, Hf	5	2	—	5	5	—	2	2	—	2	—
46. Spitzberg, Hs	6	3	—	6	1	3	4	1	3	1	3
47. Staatsberg, Hfe	48	25	4	43	8	24	20	10	9	10	10
48. Staatsberghof, Hf	6	3	—	6	6	—	2	2	—	2	—
49. Stalterhof, Hf	8	4	—	8	—	8	3	—	3	—	3
50. Unterer Buckenbühl, Hf ..	9	5	—	9	7	1	4	2	1	2	2
51. Untere Steinalde, Hs ...	3	1	—	3	—	3	2	—	2	—	2
52. Vogelhof, Hf	14	8	2	5	3	9	8	2	6	2	6
53. Wanchof, Hf	11	7	—	11	4	7	9	3	6	4	5
54. Wannenweg, Hsr	30	14	9	19	—	22	12	—	11	1	11
55. Wendelhof, Hf	6	2	—	6	6	—	2	2	—	2	—
56. Winterhalderhof, Hf	7	4	—	7	7	—	4	4	—	3	1
16. Geisingen, Stadt											
667 m, 2160 ha	1 878	868	424	1 440	176	723	768	147	409	242	526
1. Geisingen, HO	1 794	822	420	1 360	111	712	711	103	399	200	511
2. Dreilärchen, W	39	19	2	37	29	5	29	21	6	22	7
3. Espenhöfe, Hfe	13	8	2	11	9	3	10	7	3	6	4
4. Mühle, Hf	12	7	—	12	7	3	8	6	2	7	1
5. Wartenberg, Schl u Hf ..	20	12	—	20	20	—	10	10	—	7	3
17. Grünigen, D (Pf)											
717 m, 609 ha	387	184	32	354	104	178	228	83	96	92	136
18. Gütenbach											
866 m, 1865 ha	1 506	730	218	1 130	151	1 035	896	123	683	168	728
1. Gütenbach, D (Pf)	650	307	135	440	4	479	375	6	312	51	324
2. Breiteck, Z	67	31	12	43	10	50	47	7	40	7	40
3. Eckhöfe, Hfe	19	13	—	19	13	2	14	10	2	9	5
4. Ettenberg, Hf	9	4	—	9	8	1	3	2	1	2	1
5. Gaisberg, Hs	11	8	—	11	—	10	4	—	4	—	4
6. Gaisdöbel, Hsr	16	5	1	10	1	6	11	2	6	3	8
7. Ganterhäusle, Hs	4	3	—	4	2	1	3	2	1	1	2
8. Gschwendhöfe, Hfe	16	10	—	12	9	3	10	7	3	7	3
9. Gutenhof, Hsr	39	17	—	39	—	37	21	—	20	1	20
10. Heiligenhof, Hf	6	5	—	6	6	—	3	2	1	2	1
11. Hintertal, Z	134	67	4	129	13	97	85	12	68	14	71
12. Hübschentel, Z	31	17	—	19	6	21	23	6	17	7	16
13. Im Grund, Z	54	29	2	52	5	39	26	6	18	8	18
14. Ladstatt, Z ^{*)}	—	—	—	—	—	—	—	—	—	—	—
15. Langengrund, Z	11	5	—	11	8	1	7	6	1	3	4

*) Dieser Wohnplatz erstreckt sich auch auf die Gemeinde Furtwangen.

*) Am Stichtag der Volkszählung 1961 unbewohnt.

Gemeinde Höhenlage/Fläche Wohnplatz	Wohnbevölkerung						Erwerbspersonen				
	ins- gesamt	männ- lich	Religions- zugehörigkeit		Überwiegender Lebensunterhalt des Ernährers durch		ins- gesamt	im Wirtschafts- bereich		nach der Stellung im Beruf	
			evan- gelisch	römisch- katholi- sch	Land- u. Forst- wirtschaft	Produ- zierendes Gewerbe		Land- u. Forst- wirtschaft	Produ- zierendes Gewerbe	Selbständ. u. Mithelf., Familien- angeh.	Ab- hängige
	1	2	3	4	5	6	7	8	9	10	11
16. Leimgrubenhöfe, Hfe ...	10	5	—	10	10	—	8	8	—	8	—
17. Neueck, Hs ...	20	12	8	11	—	4	9	—	2	3	6
18. Neueckhöhe, Hs ...	8	2	—	5	—	3	7	1	3	2	5
19. Obergrundhof, Hf ...	7	3	—	7	4	3	4	2	2	3	1
20. Oberkilpachtal, Hf u Hsr	20	10	—	20	14	5	16	8	8	6	10
21. Oberlehmannsgrund, Hsr u Hfe ...	21	10	—	17	8	12	11	5	6	4	7
22. Sattelhof, Hsr ...	11	6	4	7	7	3	6	3	2	—	6
23. Scherenhof, Hf ...	8	4	1	7	2	4	5	2	3	2	3
24. Scherensäge, W ...	34	15	4	23	2	23	24	5	19	4	20
25. Teich, Z ...	133	61	10	109	1	108	68	2	63	7	61
26. Teichjockelsberg, Hsr ...	11	5	—	11	4	2	6	4	2	—	6
27. Untergrundhof, Hf ...	14	6	3	11	3	8	6	3	2	4	2
28. Unterkilpachtal, Hsr ...	13	8	—	13	7	2	10	6	4	4	6
29. Unterlehmannsgrund, Hf ...	9	5	1	8	3	6	6	3	3	3	3
30. Vogtsgrund, Z ...	120	57	33	67	3	105	78	3	70	3	75
19. Gutmadingen, D (Pf)											
673 m, 1164 ha ...	682	345	81	591	170	365	386	122	203	130	236
20. Hammereisenbach- Bregenbach											
750 m, 1511 ha ...	481	230	51	426	78	252	258	59	147	87	171
1. Hammereisenbach- Bregenbach, D (Pf) ...	404	190	48	352	38	233	212	33	133	68	144
2. Bernreuthof, Hf ...	13	9	—	13	9	1	6	4	1	3	3
3. Fischerhof, Hf ...	28	13	3	25	8	9	17	6	6	7	10
4. Fischersäge, Hs ...	3	1	—	3	3	—	3	3	—	2	1
5. Forbach (Forben), Hf ...	3	2	—	3	3	—	3	3	—	1	2
6. Krumpenhof, Hf ...	3	1	—	3	3	—	1	1	—	—	1
7. Schmelztobel (Dobel), Hs	6	2	—	6	6	—	2	2	—	1	1
8. Siedlung, Hs ...	9	5	—	9	4	4	4	2	2	1	3
9. Weißkopfenhof, Hf ...	7	4	—	7	2	4	6	2	4	2	4
10. Winter(bauern)hof, Hf ...	5	3	—	5	2	1	4	3	1	2	2
21. Hattingen											
770 m, 1354 ha ...	585	276	48	522	213	142	320	171	79	189	131
1. Hattingen, D (Pf) ...	516	242	28	477	197	138	286	156	77	175	111
2. Haslerhof, Hf ...	9	6	1	8	6	—	5	4	—	4	1
3. Hattingen, Bahnstation, Hsr	41	20	7	31	3	4	15	5	2	4	11
4. Riedhof, Hf ...	3	1	3	—	3	—	3	3	—	2	1
5. Windegg, Hf ...	6	4	2	4	4	—	5	3	—	3	2
6. Witthoh, Hs ...	10	3	7	2	—	—	6	—	—	1	5
22. Hausen vor Wald, D (Pf)											
737 m, 447 ha ...	342	173	21	309	144	108	204	106	70	111	93
23. Heidenhofen, D (Pf)											
742 m, 267 ha ...	197	97	9	182	89	62	128	80	34	84	44

*) Dieser Wohnplatz erstreckt sich auch auf die Gemeinde Urach, Landkreis Hochschwarzwald.

Gemeinde Höhenlage/Fläche Wohnplatz	Wohnbevölkerung						Erwerbspersonen				
	insgesamt	männlich	Religionszugehörigkeit		Überwiegender Lebensunterhalt des Ernährers durch		insgesamt	im Wirtschafts-bereich		nach der Stellung im Beruf	
			evangelisch	römisch-katholisch	Land- u. Forstwirtschaft	Produzierendes Gewerbe		Land- u. Forstwirtschaft	Produzierendes Gewerbe	Selbständ. u. Mithelf. Familienangeh.	Abhängige
	1	2	3	4	5	6	7	8	9	10	11
24. Hintschingen											
668 m, 539 ha	230	114	18	212	63	74	116	52	36	52	64
1. Hintschingen, D	209	103	10	199	61	74	104	47	36	49	55
2. Eschentalerhof, Hf	2	1	:	:	:	:	:	:	:	:	:
3. Hintschingen, Bahnstation, Hsr	19	10	6	13	-	-	10	3	-	2	8
25. Hochemmingen											
776 m, 981 ha	453	212	53	391	183	137	253	133	71	148	105
1. Hochemmingen, D (Pf)	424	209	38	378	182	137	224	131	71	145	79
2. Hirschthalde, Hs	25	1	15	9	-	-	25	-	-	-	25
3. Waldkaffee, Hs	4	2	-	4	1	-	4	2	-	3	1
26. Hondingen, D (Pf)											
737 m, 1033 ha	450	222	70	380	157	200	248	121	105	121	127
27. Hubertshofen, D (Pf)											
818 m, 658 ha	221	107	4	213	116	46	135	88	32	73	62
28. Hüfingen, Stadt											
684 m, 1937 ha	3 207	1 569	612	2 548	238	1 522	1 525	186	882	363	1 162
1. Hüfingen, HO	3 051	1 488	556	2 450	202	1 452	1 456	164	843	341	1 115
2. Lehrhof, Hf	13	7	7	6	-	9	5	-	5	-	5
3. Oberer Schossenhof, Hf ..	7	3	-	7	7	-	2	2	-	2	-
4. Unterer Schossenhof, Hf ..	5	2	-	5	3	1	5	3	1	3	2
29. Immendingen, MG											
662 m, 2097 ha	3 265	1 803	1 120	2 086	96	1 145	1 248	79	699	201	1 047
1. Immendingen, D (Pf) ..	3 057	1 677	1 088	1 930	68	1 038	1 121	54	613	181	940
2. Bachzimmern, Gdet	76	35	20	56	16	24	40	17	16	12	28
3. Gundelhof-Höwenegg, Hsr	132	91	32	100	12	83	87	8	70	8	79
30. Ippingen											
776 m, 1064 ha	318	152	6	307	137	106	196	116	64	114	82
1. Ippingen, D (Pf)	310	146	6	299	131	104	189	112	61	110	79
2. Ippinger Mühle, Hs	3	2	-	3	1	2	3	1	2	1	2
3. Schmelzlehäusle, Hs	5	4	-	5	5	-	4	3	1	3	1
31. Kirchen-Hausen											
676 m, 1511 ha	669	310	77	583	220	233	365	178	122	205	160
1. Hausen, Gdet	245	115	32	206	78	78	143	72	41	84	59
2. Immensitz (Neuhaus), Hfe	10	2	-	10	10	-	4	4	-	4	-
3. Kirchen, Gdet	414	193	45	367	132	155	218	102	81	117	101
32. Kommingen, D (Pf)											
756 m, 454 ha	230	102	7	154	137	40	142	100	26	106	36
33. Langenbach¹⁶⁾											
830 m, 1099 ha	230	121	18	209	110	92	147	87	55	82	65
1. Bei der Eck, W ¹⁷⁾	34	18	6	28	9	21	19	6	12	6	13
2. Beim Dörfle, W	34	16	2	32	4	21	24	6	15	5	19
3. Bregghäusle, Hs	7	4	-	7	6	1	5	4	1	3	2

¹⁶⁾ Bürgermeister zugleich in Vöhrenbach gewählt (§ 73 GO).¹⁷⁾ Dieser Wohnplatz erstreckt sich auch auf die Gemeinde Vöhrenbach.

Gemeinde Höhenlage/Fläche Wohnplatz	Wohnbevölkerung						Erwerbspersonen				
	ins- gesamt	männ- lich	Religions- zugehörigkeit		Überwiegender Lebensunterhalt des Ernährers durch		ins- gesamt	im Wirtschafts- bereich		nach der Stellung im Beruf	
			evan- gelisch	römisch- katho- lisch	Land- u. Forst- wirtschaft	Produ- zierendes Gewerbe		Land- u. Forst- wirtschaft	Produ- zierendes Gewerbe	Selbständ. u. Mithelf. Familien- angeh.	Ab- hängige
1	2	3	4	5	6	7	8	9	10	11	
4. Breghöfe, W	17	8	—	17	10	7	14	10	4	10	4
5. Buckenbühl(erhof), Hf	11	4	—	10	5	3	6	4	2	4	2
6. Deckermathisenhaus, Hs	6	4	5	1	3	3	4	3	1	3	1
7. Donigs (Tonis)hof, Hs	5	4	—	5	5	—	5	4	1	4	1
8. Dürrhalden, Hs	2	—	—	—	—	—	—	—	—	—	—
9. Felsen, Hf	14	9	—	13	3	11	7	1	6	1	6
10. Friedrichshöhe, Hf	4	2	—	4	4	—	3	3	—	3	—
11. Gabershof, W	10	5	—	10	6	3	7	5	2	4	3
12. Glasträgerhäusle, Hs	4	2	—	4	1	3	2	1	1	1	1
13. Haibühl, Hs	5	3	—	5	1	3	2	1	1	1	1
14. Hasenhof, Hs	4	2	—	4	4	—	2	2	—	2	—
15. Hinterlangenbach, Z	5	2	—	5	1	4	2	1	1	1	1
16. Kaltenbach, Hf	2	1	—	—	—	—	—	—	—	—	—
17. Kieningerhof, Hf	7	4	—	7	1	5	4	1	3	1	3
18. Klausenmartinshof, Hf	14	7	—	14	5	4	9	5	3	5	4
19. Kleinklausenhof, Hf	6	4	6	—	5	—	2	2	—	2	—
20. Philippenhof, Hf	6	4	—	6	6	—	6	6	—	6	—
21. Rappeneck, Hfe	12	6	—	12	12	—	6	6	—	6	—
22. Seppenhof, Hf	6	3	—	6	4	2	4	3	1	3	1
23. Tudiser (Rufen) hof, Hf	5	2	—	5	3	—	2	2	—	2	—
24. Zähringerhof, Hf	5	3	—	5	5	—	3	3	—	1	2
25. Zechenhof, Hf	5	4	—	5	4	1	5	4	1	4	1
34. Leipferdingen											
709 m, 1336 ha	710	348	50	659	288	266	410	205	170	222	188
1. Leipferdingen, D (Pf)	701	344	50	650	288	264	405	205	168	222	183
2. Leipferdingen, Bahn- station; Hsr	9	4	—	9	—	2	5	—	2	—	5
35. Linach											
898 m, 893 ha	170	91	5	147	91	39	96	59	24	57	39
1. Altenvogtshof, Hf	15	5	—	9	13	2	7	5	2	5	2
2. Bregerhaus, Hs	5	2	—	5	5	—	3	3	—	3	—
3. Bühl (Altenvogtsantons- haus), Hf	9	5	—	9	7	—	2	2	—	2	—
4. Hansen (Kleiserhansen) hof, Hf	5	2	—	5	4	—	2	2	—	2	—
5. Hinterbauernhof (Heineshof), Hf	8	3	—	8	8	—	4	4	—	2	2
6. Hinteres Berghäusle, Hs	3	2	—	3	—	1	2	—	1	1	1
7. Kanstingerhäusle, Hs	2	1	—	—	—	—	—	—	—	—	—
8. Kesselbach (Unter), Hs	5	3	1	4	1	4	3	1	2	1	2
9. Kohlerhäusle, Hs	3	2	—	3	1	2	3	1	2	1	2
10. Langgrund, Hsr	5	3	—	1	1	—	2	1	—	2	—
11. Leimoos, Hs	5	4	—	5	1	4	4	1	3	1	3
12. Lettwies, Hf	5	3	—	3	4	1	5	4	1	4	1
13. Linacher Mühle, Hs	6	5	1	5	2	3	4	2	1	3	1
14. Michelschhof, Hf	6	3	2	4	5	—	6	5	—	4	2
15. Rainhäusle, Hs	5	2	—	5	4	—	2	2	—	2	—
16. Rohrerhäusle, Hs	6	4	—	6	1	2	6	2	2	2	4
17. Schmiedshof, Hf	10	6	—	10	2	6	3	2	1	2	1
18. Schulhaus (Altes u. Neues), W	12	5	—	12	—	2	6	—	2	—	6

Gemeinde Höhenlage/Fläche Wohnplatz	Wohnbevölkerung						Erwerbspersonen				
	ins- gesamt	männ- lich	Religions- zugehörigkeit		Überwiegender Lebensunterhalt des Ernährers durch		ins- gesamt	im Wirtschafts- bereich		nach der Stellung im Beruf	
			evan- gelisch	römisch- katho- lisch	Land- u. Forst- wirtschaft	Produ- zierendes Gewerbe		Land- u. Forst- wirtschaft	Produ- zierendes Gewerbe	Selbständ. u. Mithelf. Familien- angeh.	Ab- hängige
1	2	3	4	5	6	7	8	9	10	11	
19. Schwarzhansenhof, Hf ..	6	4	—	6	4	—	4	3	1	3	1
20. Spenglerhäusle (Winterack), Hs	3	2	1	2	3	—	1	1	—	—	1
21. Vorderes Berghäusle, Hs .	3	2	—	3	—	1	1	—	1	—	1
22. Waldhäusle, Hs	3	1	—	3	3	—	3	3	—	3	—
23. Wehrleshof, Hf	10	7	—	6	10	—	6	6	—	4	2
24. Weißershof, Hf u Hsr ..	23	12	—	21	5	11	11	4	5	6	5
25. Wirtshof, Hf	7	3	—	7	6	—	4	4	—	3	1
36. Mauenheim											
686 m, 807 ha	321	143	9	297	146	91	184	113	52	111	73
1. Mauenheim, D (Pf) ...	312	139	8	289	141	88	179	109	51	107	72
2. Büchlehof, Hf	4	1	—	4	3	—	2	2	—	2	—
3. Daxmühle, Hf	5	3	1	4	2	3	3	2	1	2	1
37. Mistelbrunn											
887 m, 370 ha	64	32	5	59	41	5	43	35	3	28	15
1. Mistelbrunn, D	55	29	5	50	36	2	37	31	1	26	11
2. Kohlwald, Hfe	9	3	—	9	5	3	6	4	2	2	4
38. Möhringen, Stadt											
662 m, 3029 ha	2 576	1 230	658	1 876	112	1 480	1 381	107	955	268	1 113
1. Möhringen, HO	2 055	977	451	1 578	97	1 166	1 101	94	749	235	866
2. Brunner (Drechsler)hof, Hf	3	2	2	1	3	—	3	3	—	3	—
3. Engelbert(Raben)hof, Hf	4	2	3	1	4	—	2	2	—	2	—
4. Lindenhof, Hs	7	1	—	7	—	—	7	—	—	—	7
5. Vorstadt, Sdlg	507	248	202	289	8	314	268	8	208	28	240
39. Mundelfingen											
725 m, 1524 ha	640	289	19	600	356	164	386	248	102	264	122
1. Mundelfingen, D (Pf)	638	288	17	600	354	164	385	247	102	264	121
2. Jungviehweide, Hs	2	1	:	:	:	:	:	:	:	:	:
40. Neudingen											
676 m, 1148 ha	697	328	52	623	302	215	380	207	130	223	157
1. Neudingen, D (Pf)	686	322	52	612	293	215	372	201	130	218	154
2. Auf Teil, Hf	3	1	—	3	3	—	3	3	—	3	—
3. Gnadental, Hf	6	4	—	6	6	—	3	3	—	2	1
4. Mariahof, Hf	2	1	:	:	:	:	:	:	:	:	:
41. Neukirch											
950 m, 1804 ha	799	384	61	728	218	396	443	160	241	164	279
1. Neukirch, D (Pf)	249	110	39	209	23	139	126	16	85	23	103
2. Bregenbach, Z	157	76	13	136	44	81	98	37	51	36	62
3. Brend, Hsr	22	9	—	22	3	16	13	4	9	4	9
4. Brennersloch, Hsr	24	12	—	24	4	14	16	6	9	6	10
5. Dörfle, W	53	26	1	52	5	36	26	8	17	9	17
6. Dreistegen, Z	11	8	—	11	4	4	7	1	5	—	7
7. Fallengrund, Ober, Hf u Hsr	19	6	—	18	6	8	8	3	4	3	5
8. Fallengrund, Unter, Hf ..	13	6	2	11	6	3	6	3	2	3	3

Gemeinde Höhenlage/Fläche Wohnplatz	Wohnbevölkerung						Erwerbspersonen				
	ins- gesamt	männ- lich	Religions- zugehörigkeit		Überwiegender Lebensunterhalt des Ernährers durch		ins- gesamt	im Wirtschafts- bereich		nach der Stellung im Beruf	
			evan- gelisch	römisch- katholi- sch	Land- u. Forst- wirtschaft	Produ- zierendes Gewerbe		Land- u. Forst- wirtschaft	Produ- zierendes Gewerbe	Selbständ. u. Mithelf. Familien- angeh.	Ab- hängige
1	2	3	4	5	6	7	8	9	10	11	
9. Ferndobel, Z ¹⁾	10	5	—	10	2	8	4	2	2	2	2
10. Fernhof, Hsr	6	3	—	6	6	—	6	6	—	5	1
11. Gremmen, Hs	11	3	—	11	11	—	3	3	—	2	1
12. Heubach, Z	25	13	—	25	17	3	12	10	1	10	2
13. Hexenloch, Z	72	42	—	72	27	38	40	12	27	12	28
14. Kirnerseck (Auf der Eck), Hsr	34	19	5	29	11	20	22	10	12	10	12
15. Kohlplatz, Hsr	5	2	—	5	5	—	5	5	—	5	—
16. Leiterloch, Z	12	7	—	12	9	1	6	5	1	4	2
17. Schwebeldobel, Z	12	4	—	12	2	3	5	2	3	1	4
18. Schweizersgrund, Z	26	15	—	26	7	15	14	7	7	9	5
19. Sengenhof, Hf	8	4	—	8	7	1	6	5	1	5	1
20. Steinberg, Hsr	12	5	—	12	3	6	8	3	5	4	4
21. Winkel, Hf	7	3	—	7	5	—	2	2	—	2	—
22. Wolfloch, Hfe	11	6	1	10	11	—	10	10	—	9	1
42. Oberbaldingen, D (Pf)											
694 m, 707 ha	644	314	598	32	214	311	416	188	195	216	200
43. Öfingen, D (Pf)											
831 m, 1141 ha	647	295	602	45	259	253	428	236	160	249	179
44. Pföhren											
681 m, 1569 ha	974	484	83	885	427	317	546	304	169	334	212
1. Pföhren, D (Pf)	891	446	61	824	359	315	497	259	167	288	209
2. Immenhöfe, W	83	38	22	61	68	2	49	45	2	46	3
45. Riedböhringen											
745 m, 1315 ha	723	354	85	631	220	319	430	201	187	220	210
1. Riedböhringen, D (Pf)	720	352	83	630	220	318	428	201	186	220	208
2. Heiligkreuzhof, Jungviehweide, Hs	3	2	2	1	—	1	2	—	1	—	2
46. Riedöschingen											
714 m, 1862 ha	797	379	79	715	316	288	507	279	175	304	203
1. Riedöschingen, D (Pf)	689	323	72	614	265	259	447	240	163	264	183
2. Gossental, Hs	15	8	3	12	—	11	5	—	5	—	5
3. Homberghof, Hf	9	6	—	9	7	1	6	5	1	5	1
4. Längelhaus (Stetten), Hs	5	2	—	5	1	3	3	1	1	2	1
5. Riedöschingen, Bahn- station, Hsr	33	14	4	29	6	11	14	3	4	4	10
6. Schabelhöfe, W	36	21	—	36	30	3	23	22	1	21	2
7. Steppachertalhof, Hf	4	2	—	4	4	—	4	4	—	4	—
8. Tengertalhof, Hf	4	2	—	4	3	—	4	4	—	4	—
9. Ziegelei, Hs	2	1	:	:	:	:	:	:	:	:	:
47. Rohrbach im Schwarzwald											
884 m, 1347 ha	386	206	32	352	124	179	216	101	96	108	108
1. Altenvogtshof, Hf	6	3	—	6	6	—	5	5	—	5	—
2. Alte Reibsch, Hs	32	18	16	16	—	30	6	—	6	—	6
3. Balzenhof, Hf	4	—	—	4	2	1	3	2	1	2	1
4. Bruchershäusle, Hs	5	3	—	5	2	3	4	2	2	2	2

¹⁾ Dieser Wohnplatz erstreckt sich auch auf die Gemeinde St. Märgen, Landkreis Hochschwarzwald.

Gemeinde Höhenlage/Fläche Wohnplatz	Wohnbevölkerung						Erwerbspersonen				
	ins- gesamt	männ- lich	Religions- zugehörigkeit		Überwiegender Lebensunterhalt des Ernährers durch		ins- gesamt	im Wirtschafts- bereich		nach der Stellung im Beruf	
			evan- gelisch	römisch- katho- lisch	Land-u. Forst- wirtschaft	Produ- zierendes Gewerbe		Land-u. Forst- wirtschaft	Produ- zierendes Gewerbe	Selbständ. u. Mitbelf. Familien- angeh.	Ab- hängige
1	2	3	4	5	6	7	8	9	10	11	
5. Dilgerhof, Hf	15	10	—	15	10	5	7	3	4	3	4
6. Dörfle, W (Pf)	30	11	3	27	1	10	16	1	6	6	10
7. Doldenhäusle, Hs	2	1	:	:	:	:	:	:	:	:	:
8. Doldenhof, Hf	3	2	—	3	3	—	3	3	—	3	—
9. Dorershof, Hf	6	5	—	6	4	1	4	3	1	3	1
10. Dreiershäusle, Hs	1	—	:	:	:	:	:	:	:	:	:
11. Eckbauernhof, Hf	4	1	—	4	4	—	3	3	—	3	—
12. Enge, Hs	8	4	—	8	1	6	2	1	1	1	1
13. Fuchsfalle, Hs	2	1	:	:	:	:	:	:	:	:	:
14. Fürsatz(hof), Hf ¹³⁾	6	1	—	6	6	—	3	3	—	3	—
15. Grund(Eschlis)häusle, Hs ¹⁴⁾	—	—	—	—	—	—	—	—	—	—	—
16. Grundhof, Hf	10	6	—	10	8	—	4	4	—	2	2
17. Harzhäusle, Hs	5	3	—	5	—	4	1	—	1	—	1
18. Holzhäusle (Altes und Neues), Hs	12	8	—	12	5	3	7	4	3	4	3
19. Jockleshof, Hf	4	3	1	3	—	4	3	—	3	—	3
20. Kupferbauernhof, Hf	8	4	—	8	6	1	5	4	1	4	1
21. Moosshansenhäusle, Hs ..	7	5	—	7	1	5	4	2	2	3	1
22. Neue Fuchsfalle, Hs	5	1	—	5	4	—	3	3	—	2	1
23. Obertal, Z	34	14	1	33	8	21	18	6	11	8	10
24. Reibschenhof (Neue Reibsch), Hf	17	9	—	17	3	11	8	3	4	2	6
25. Reibschenscheuer, Hs	3	2	—	3	1	2	3	1	2	2	1
26. Reibschental, Z	17	7	2	15	5	4	10	5	3	5	5
27. Reinersack, Hs	4	2	—	4	4	—	2	2	—	1	1
28. Reinershof, Hf	3	3	—	3	2	1	3	2	1	2	1
29. Renzeck, Hsr	8	4	—	8	1	4	2	1	1	1	1
30. Sägehäusle, Hs	7	4	—	7	1	4	3	1	2	1	2
31. Scherzingerhof, Hf	4	2	—	4	4	—	4	4	—	4	—
32. Schneiderhäusle, Hsr	4	3	—	4	—	3	2	—	2	—	2
33. Schneidershof, Hf	8	4	2	6	1	4	6	2	3	2	4
34. Schwabenhof, Hf	5	3	—	5	5	—	4	4	—	4	—
35. Seppenjückelshof, Hf	6	2	1	5	4	—	3	3	—	2	1
36. Untergrund, Z	14	12	—	14	2	11	11	3	8	2	9
37. Untertal, Z	80	37	4	54	9	36	39	9	26	14	25
38. Waldhäusle (Hinteres), Hs	3	2	—	3	3	—	3	3	—	3	—
39. Weißenbauernhof, Hf	4	2	—	4	4	—	4	4	—	4	—
40. Wirtshaus zum Löwen, Hf ..	3	2	—	3	1	—	2	1	—	1	1
41. Wohnhaus Rombach, Hs	7	4	—	7	1	4	2	1	1	1	1
48. Schönenbach											
848 m, 1144 ha	585	301	66	505	99	340	304	76	183	103	201
1. Dobelhäusle (Vogts- martinshäusle), Hs	5	4	—	5	1	4	2	1	1	1	1
2. Gründle, Hsr	5	4	—	5	1	3	4	2	2	2	2
3. Hofbauerngrundhäusle (Grundhäusle), Hs	7	4	—	7	1	4	2	1	1	1	1
4. Hofgrund, Hsr	7	5	—	7	1	6	4	1	3	1	3
5. Landelshaus (Vogt- martinsdobel), Hs ¹⁵⁾	—	—	—	—	—	—	—	—	—	—	—

¹³⁾ Dieser Wohnplatz erstreckt sich auch auf die Gemeinde Furtwangen. ¹⁴⁾ ¹⁵⁾ Am Stichtag der Volkszählung 1961 unbewohnt.

Gemeinde Höhenlage/Fläche Wohnplatz	Wohnbevölkerung						Erwerbspersonen				
	insgesamt	männlich	Religionszugehörigkeit		Überwiegender Lebensunterhalt des Ernähmers durch		insgesamt	im Wirtschaftsbereich		nach der Stellung im Beruf	
			evangelisch	römisch-katholisch	Land- u. Forstwirtschaft	Produzierendes Gewerbe		Land- u. Forstwirtschaft	Produzierendes Gewerbe	Selbständ. u. Mithelf. Familienangeh.	Abhängige
1	2	3	4	5	6	7	8	9	10	11	
6. Obertal, Gdet (Pf)	391	195	59	320	38	259	202	36	139	54	148
7. Sonnen(wirts)grund, Hs	7	4	—	7	7	—	2	2	—	2	—
8. Untertal, Gdet	163	85	7	154	50	64	88	33	37	42	46
49. Stetten											
743 m, 533 ha	245	122	12	232	155	60	153	109	35	110	43
1. Stetten, D (Pf)	239	118	12	227	155	56	151	109	33	110	41
2. Mühle, Hf	6	4	—	5	—	4	2	—	2	—	2
50. Sumpfohren, D (Pf)											
699 m, 416 ha	234	116	20	214	139	48	135	101	25	99	36
51. Sunthausen, D (Pf)											
706 m, 753 ha	556	274	219	334	188	224	328	157	134	175	153
52. Tannheim											
750 m, 1579 ha	897	439	98	786	191	460	510	205	238	211	299
1. Tannheim, D (Pf)	878	433	89	776	185	451	502	201	235	208	294
2. Forsthaus, Hs	2	1	:	:	:	:	:	:	:	:	:
3. Sägewerk, Hs	10	3	9	1	—	9	4	—	3	—	4
4. Untermühle, Hf	7	2	—	7	4	—	2	2	—	2	—
53. Unadingen											
748 m, 1275 ha	731	370	40	688	329	235	432	254	120	286	146
1. Unadingen, D (Pf)	699	353	32	667	322	223	411	246	113	274	137
2. Eulenmühle, Hf	4	2	—	4	4	—	4	4	—	4	—
3. Grünburg, Hf	3	1	—	3	3	—	2	2	—	2	—
4. Posthaus, Hsr	10	6	5	5	—	3	6	—	2	4	2
5. Unadingen, Bahnstation, Hs	15	8	3	9	—	9	9	2	5	2	7
54. Unterbaldingen											
695 m, 1098 ha	494	244	81	410	231	165	301	182	93	185	116
1. Unterbaldingen, D (Pf)	477	234	79	395	217	165	293	175	93	180	113
2. Unterhölzer, Jägerhaus, Hs	8	4	1	7	6	—	2	2	—	1	1
3. Unterhölzer, Torhäusle, Hs	4	3	—	4	3	—	4	3	—	2	2
4. Ziegelei, Hs	5	3	1	4	5	—	2	2	—	2	—
55. Unterbränd, D											
816 m, 304 ha	172	77	2	170	88	51	100	60	28	51	49
56. Vöhrenbach, Stadt ¹⁶⁾											
797 m, 2317 ha	2 418	1 176	284	2 100	109	1 550	1 283	86	920	209	1 074
1. Vöhrenbach, HO	2 256	1 087	271	1 951	53	1 474	1 185	46	872	171	1 014
2. Angelsbach, Hf	7	5	—	7	7	—	4	4	—	1	3
3. Bei der Eck ¹⁷⁾ (Ecke Langenbach), W	3	1	—	3	—	—	—	—	—	—	—
4. Föhrenbühl, Hs	6	4	—	6	6	—	2	2	—	1	1
5. Fuchsloch, Z	33	19	1	32	15	16	23	14	8	13	10
6. Hoher Steg, Hsr	20	10	—	20	—	15	12	—	10	5	7

¹⁶⁾ Bürgermeister zugleich in Langenbach gewählt (§ 73 GO).¹⁷⁾ Dieser Wohnplatz erstreckt sich auch auf die Gemeinde Langenbach.

Gemeinde Höhenlage/Fläche Wohnplatz	Wohnbevölkerung						Erwerbspersonen				
	ins- gesamt	männ- lich	Religions- zugehörigkeit		Überwiegender Lebensunterhalt des Ernährers durch		ins- gesamt	im Wirtschafts- bereich		nach der Stellung im Beruf	
			evan- gelisch	römisch- katho- lisch	Land- u. Forst- wirtschaft	Produ- zierendes Gewerbe		Land- u. Forst- wirtschaft	Produ- zierendes Gewerbe	Selbständ. u. Mithelf. Familien- angeh.	Ab- hängige
	1	2	3	4	5	6	7	8	9	10	11
7. Kohlbrücke (Langmatte),											
Hsr	21	13	2	19	—	18	10	—	10	—	10
8. Kosbach, Hf	6	3	—	6	4	—	2	2	—	2	—
9. Neuensteig, Hsr	12	5	2	10	—	10	6	—	6	—	6
10. Ober-Ursbach, Hf	6	3	—	6	4	—	6	4	—	4	2
11. St. Michaelskapelle, Hs ..	10	5	—	10	2	4	7	1	4	—	7
12. Schwanenbach, Z	15	7	—	15	13	—	7	7	—	7	—
13. Steinalde, Hs	15	10	8	7	—	13	11	1	10	1	10
14. Unter-Ursbach, Hf	8	4	—	8	5	—	8	5	—	4	4
57. Waldhausen											
744 m, 613 ha	131	68	1	130	64	39	81	56	20	42	39
1. Waldhausen, D	103	52	1	102	44	36	64	43	17	33	31
2. Bittelbrunn, Hs	8	4	—	8	7	1	5	4	1	4	1
3. Försthaus, Hs	14	8	—	14	7	2	10	7	2	5	5
4. Waldhauserhof, Hf	6	4	—	6	6	—	2	2	—	—	2
58. Wolterdingen											
717 m, 1592 ha	1 077	534	164	911	154	617	598	140	348	193	405
1. Wolterdingen, D (Pf) ..	954	469	147	805	135	543	528	121	304	179	349
2. Hintere Schand, Hs	62	35	15	47	—	41	29	—	26	1	28
3. Lettenäcker, Hf	4	1	—	4	3	—	4	3	—	3	1
4. Zindelstein, Z	57	29	2	55	16	33	37	16	18	10	27
59. Zimmern											
664 m, 1540 ha	326	150	34	292	111	88	174	88	49	95	79
1. Zimmern, D (Pf)	273	133	26	247	76	81	139	61	44	71	68
2. Amtenhausen, Z	27	10	3	24	16	7	17	10	5	8	9
3. Säge, Hs	6	2	—	6	3	—	4	3	—	2	2
4. Talhof, Z	20	11	5	15	16	—	14	14	—	14	—

5. Landkreis Emmendingen

Fläche: 66 603 ha

Wohnbevölkerung: 102 345, dar. männlich 47 822 — evangelisch 42 537 — römisch-katholisch 58 021

Gemeinden: 58, dar. 6 Städte sowie 8 Gemeinden mit MG

Wohnplätze: 394, nämlich 6 HO — 46 D, dar. 34 mit Pf — 1 Gdet — 156 W u. Z, dar. 6 mit Pf — 58 Hf — 36 Hfc — 52 Hs — 34 Hsr — 5 sonstige Wohnplätze

Gerichte und Behörden

Landgericht Freiburg im Breisgau

Amtsgericht Breisach am Rhein: Königschaffhausen, Sasbach

Amtsgericht Emmendingen: Bahlingen, Denzlingen, Emmendingen, Freiamt, Heimbach, Köndringen, Kollmarsreute, Maleck, Malterdingen, Mündingen, Nimburg, Ottoschwanden, Reute, Sexau, Teningen, Vörstetten, Wasser, Windenreute

Amtsgericht Kenzingen: Amoltern, Bleichheim, Bombach, Broggingen, Endingen, Forchheim, Hecklingen, Herbolzheim, Kenzingen, Niederhausen, Nordweil, Oberhausen, Riegel, Tutschfelden, Wagenstadt, Weisweil, Wyhl

Amtsgericht Waldkirch: Altsimonswald, Biederbach, Bleibach, Buchholz, Elzach, Gutach im Breisgau, Haslachsimsimonswald, Katzenmoos, Kollnau, Niederwinden, Oberprechtal, Obersimonswald, Oberwinden, Prechtal, Siegelau, Siensbach, Suggental, Untersimonswald, Waldkirch, Wildgutach, Yach

Arbeitsgericht Freiburg im Breisgau: sämtliche Gemeinden

Sozialgericht Freiburg im Breisgau: sämtliche Gemeinden

Notariat Emmendingen: wie Amtsgerichtsbezirk Emmendingen

Notariat Kenzingen: wie Amtsgerichtsbezirk Kenzingen

Notariat Oberrotweil: Königschaffhausen, Sasbach

Notariat Waldkirch: wie Amtsgerichtsbezirk Waldkirch

Arbeitsamt Freiburg im Breisgau

Nebenstelle Emmendingen: sämtliche Gemeinden ohne die Gemeinden der Nebenstelle Waldkirch

Nebenstelle Waldkirch: wie Amtsgerichtsbezirk Waldkirch

Eichamt Freiburg im Breisgau: sämtliche Gemeinden

Finanzamt Emmendingen: wie Amtsgerichtsbezirke Breisach am Rhein, Emmendingen, Kenzingen

Finanzamt Freiburg im Breisgau I u. II: wie Amtsgerichtsbezirk Waldkirch

Flurbereinigungsamt Freiburg im Breisgau: sämtliche Gemeinden

Forstamt Breisach am Rhein: Königschaffhausen, Sasbach

Forstamt Elzach: Biederbach, Elzach, Katzenmoos, Niederwinden, Oberprechtal, Oberwinden, Prechtal, Siegelau, Yach (tlw.)

Forstamt Emmendingen: Bahlingen, Bombach (tlw.), Denzlingen, Emmendingen, Freiamt, Heimbach, Köndringen, Kollmarsreute, Maleck, Malterdingen, Mündingen, Nimburg, Ottoschwanden, Reute, Sexau, Suggental, Teningen, Vörstetten, Wasser, Windenreute

Forstamt Ettenheim: Broggingen

Forstamt Furtwangen: Altsimonswald (tlw.), Haslachsimsimonswald (tlw.), Obersimonswald (tlw.), Yach (tlw.)

Forstamt Kenzingen: Amoltern, Bleichheim, Bombach (tlw.), Endingen, Forchheim, Hecklingen, Herbolzheim, Kenzingen, Niederhausen, Nordweil, Oberhausen, Riegel, Tutschfelden, Wagenstadt, Weisweil, Wyhl

Forstamt St. Märgen: Obersimonswald (tlw.), Wildgutach

Forstamt Triberg: Yach (tlw.)

Forstamt Waldkirch: Altsimonswald (tlw.), Bleibach, Buchholz, Gutach im Breisgau, Haslachsimsimonswald (tlw.), Kollnau, Obersimonswald (tlw.), Siensbach, Untersimonswald, Waldkirch, Yach (tlw.)

Gewerbeaufsichtsamt Freiburg im Breisgau I: sämtliche Gemeinden

Kreisschulamt Emmendingen: sämtliche Gemeinden

Landespolizei-Kreiskommissariat Emmendingen: sämtliche Gemeinden

Landwirtschaftsamt Emmendingen-Hochburg mit Schule: wie Amtsgerichtsbezirk Emmendingen, ausgenommen Heimbach, Malterdingen

Landwirtschaftliche Beratungsstelle Kenzingen mit Schule: wie Amtsgerichtsbezirk Kenzingen, dazu Heimbach, Königschaffhausen, Malterdingen, Sasbach

Landwirtschaftliche Beratungsstelle Waldkirch mit Schule: wie Amtsgerichtsbezirk Waldkirch

Regierungsveterinäramt Emmendingen I: Amoltern, Bahlingen, Bleichheim, Bombach, Broggingen, Emmendingen, Endingen, Forchheim, Hecklingen, Heimbach, Herbolzheim, Kenzingen, Köndringen, Königschaffhausen, Kollmarsreute, Maleck, Malterdingen, Mündingen, Niederhausen, Nimburg, Nordweil, Oberhausen, Reute, Riegel, Sasbach, Teningen, Tutschfelden, Wagenstadt, Wasser, Weisweil, Windenreute, Wyhl

Regierungsveterinärat Emmendingen II (Sitz in Waldkirch): Altsimonswald, Biederbach, Bleibach, Buchholz, Denzlingen, Elzach, Freiamt, Gutach im Breisgau, Haslachsmonswald, Katzenmoos, Kollnau, Niederwinden, Oberprechtal, Obersimonswald, Oberwinden, Ottoschwanden, Prechtal, Sexau, Siegelau, Siensbach, Suggental, Untersimonswald, Vörsstetten, Waldkirch, Wildgutach, Yach

Staatliches Gesundheitsamt Emmendingen: sämtliche Gemeinden

Staatliches Hochbauamt Freiburg im Breisgau: sämtliche Gemeinden

Staatliches Liegenschaftsamt Freiburg im Breisgau: sämtliche Gemeinden

Staatliches Vermessungsamt Freiburg im Breisgau: wie Amtsgerichtsbezirk Waldkirch

Staatliches Vermessungsamt Emmendingen: wie Amtsgerichtsbezirke Emmendingen, Breisach am Rhein, Kenzingen

Straßenbauamt Freiburg im Breisgau: sämtliche Gemeinden

Versorgungsamt Freiburg im Breisgau: sämtliche Gemeinden

Wasserwirtschaftsamt Freiburg im Breisgau: sämtliche Gemeinden

Hauptzollamt Freiburg im Breisgau

Zollamt Freiburg im Breisgau-Güterbahnhof: Denzlingen, Reute, Vörsstetten

Zollamt Emmendingen: Altsimonswald, Biederbach, Bleibach, Buchholz, Elzach, Emmendingen, Freiamt, Gutach im Breisgau, Haslachsmonswald, Katzenmoos, Kollmarsreute, Kollnau, Maleck, Mündingen, Niederwinden, Nimburg, Oberprechtal, Obersimonswald, Oberwinden, Ottoschwanden, Prechtal, Sexau, Siegelau, Siensbach, Suggental, Teningen, Untersimonswald, Waldkirch, Wasser, Wildgutach, Windenreute, Yach

Hauptzollamt Lahr

Zollamt Herbolzheim: Amoltern, Bahlingen, Bleichheim, Bombach, Broggingen, Endingen, Forchheim, Hecklingen, Heimbach, Herbolzheim, Kenzingen, Köndringen, Königschaffhausen, Malterdingen, Niederhausen, Nordweil, Oberhausen, Riegel, Sasbach, Tutschfelden, Wagenstadt, Weisweil, Wyhl

Kirchliche Stellen

Evangelisches Dekanat Emmendingen: Die Pfarreien von Bahlingen, Broggingen, Denzlingen, Emmendingen, Freiamt-Keppenbach, Freiamt-Mußbach, Herbolzheim, Kenzingen, Köndringen, Kollnau, Malterdingen, Mündingen, Nimburg, Oberprechtal, Ottoschwanden, Prechtal, Riegel, Sexau, Teningen, Tutschfelden, Vörsstetten, Waldkirch, Weisweil

Evangelisches Dekanat Freiburg im Breisgau: Die Pfarrei von Königschaffhausen

Katholisches Dekanat Endingen: Die Pfarreien von Amoltern, Endingen, Forchheim, Niederhausen, Oberhausen, Riegel, Sasbach, Wyhl

Katholisches Dekanat Lahr: Die Pfarreien von Herbolzheim, Wagenstadt

Katholisches Dekanat Waldkirch: Die Pfarreien von Biederbach-Obertal, Bleibach, Bleichheim, Bombach, Buchholz, Denzlingen, Elzach, Emmendingen, Gutach im Breisgau, Hecklingen, Heimbach, Kenzingen, Kollnau, Nordweil, Oberprechtal, Obersimonswald, Oberwinden, Prechtal, Reute, Siegelau, Untersimonswald, Waldkirch, Yach

Körperschaften des öffentlichen Rechts

Allgemeine Ortskrankenkasse Emmendingen: sämtliche Gemeinden

Handwerkskammer Freiburg im Breisgau: sämtliche Gemeinden

Industrie- und Handelskammer Freiburg im Breisgau: sämtliche Gemeinden

Gemeinde Höhenlage/Fläche Wohnplatz	Wohnbevölkerung						Erwerbspersonen				
	ins- gesamt	männ- lich	Religions- zugehörigkeit		Überwiegender Lebensunterhalt des Ernährers durch		ins- gesamt	im Wirtschafts- bereich		nach der Stellung im Beruf	
			evan- gelisch	römisch- katho- lisch	Land- u. Forst- wirtschaft	Produ- zierendes Gewerbe		Land- u. Forst- wirtschaft	Produ- zierendes Gewerbe	Selbständ. u. Mithelf., Familien- angeh.	Ab- hängige
	1	2	3	4	5	6	7	8	9	10	11
1. Altsimonswald											
372 m, 1962 ha	902	431	60	841	236	372	471	167	203	210	261
1. Elme, W	197	94	20	176	19	102	108	21	52	49	59
2. Hintergriesbach, Z	81	42	5	76	58	20	49	36	12	32	17
3. Ibendörfle, W	56	30	2	54	29	14	32	20	9	18	14
4. Ibich, Z	6	3	-	6	1	4	5	2	2	2	3
5. Ibichhof, Hf	4	3	-	4	4	-	4	4	-	1	3
6. Martinskapelle, Hsr	9	3	-	9	2	-	6	1	-	5	1
7. Neuenberg, Z	44	21	11	33	21	14	23	15	7	12	11
8. Neuenweg, W	84	40	-	84	12	58	41	6	29	9	32
9. Niederbrücke, W	59	28	2	57	13	18	33	10	13	17	16
10. Oberberg, Hfe	14	7	-	14	6	7	6	4	1	4	2
11. Oberer Felsen, Z	62	30	4	58	6	32	21	4	12	9	12
12. Stabhalterhof, Hf	15	7	-	15	12	2	8	6	2	5	3
13. Unterberg, Hfe	21	11	5	16	5	5	11	5	4	4	7
14. Unter der Linde, D (Pf) ..	123	55	4	119	16	44	58	9	28	17	41
15. Unterer Felsen, W	63	29	3	60	3	33	27	3	17	7	20
16. Vordergriesbach, Z	64	28	4	60	29	19	39	21	15	19	20
2. Amoltern, D (Pf) MG											
259 m, 241 ha	333	151	22	311	186	90	199	138	39	128	71
3. Bahlingen											
217 m, 1265 ha	2 664	1 290	2 455	141	661	1 209	1 464	683	585	750	714
1. Bahlingen, D (Pf)	2 658	1 288	2 449	141	661	1 206	1 461	683	584	747	714
2. Silberbrunnen, Hs	6	2	6	-	-	3	3	-	1	3	-
4. Biederbach											
503 m, 3136 ha	1 432	703	20	1 411	761	393	831	525	234	560	271
1. Bachere, W ¹⁾	28	15	-	28	18	3	14	11	3	10	4
2. Bauset, Hs	17	9	-	17	3	8	10	4	4	5	5
3. Bief, Hs	6	2	-	6	-	4	4	3	1	3	1
4. Burgersberg, Hf	12	6	-	12	8	4	8	6	2	6	2
5. Detershöfe, Hfe	12	7	-	12	11	1	9	8	1	8	1
6. Dorf, W	110	53	2	108	35	37	68	26	25	36	32
7. Eckle, Hsr	19	8	-	19	17	1	11	10	1	10	1
8. Finsterbach, Z	93	51	-	93	39	29	61	34	14	43	18
9. Frischnau, Z ²⁾	100	50	-	100	58	25	58	38	17	39	19
10. Gstriel, Hs	3	1	-	3	2	-	2	2	-	2	-
11. Heidenacker, Hsr ³⁾	21	8	-	21	13	-	10	4	1	6	4
12. Herne (Herni), Hs ⁴⁾	10	6	-	10	4	4	7	4	3	4	3
13. Hinterer Grundhof, Hf ..	7	4	-	7	7	-	4	4	-	4	-
14. Hintertal, Z	147	67	9	138	72	50	86	48	33	52	34
15. Höhe (Höhäuser), Hsr ..	25	9	-	25	9	8	14	7	3	11	3
16. Hölzberg, Hfe	41	21	-	41	24	11	25	17	7	18	7
17. Illenberg, Z	73	39	2	70	38	21	30	22	8	21	9
18. Kirchhöfe, W	59	27	-	59	24	16	28	13	9	16	12
19. Knebis, Hsr	12	6	-	12	4	8	4	3	1	3	1
20. Langenbach, Hs	5	3	-	5	5	-	2	2	-	2	-

^{1) 2) 3) 4)} Diese Wohnplätze erstrecken sich auch auf die Gemeinde Prechtal.

Gemeinde Höhenlage/Fläche Wohnplatz	Wohnbevölkerung						Erwerbspersonen				
	ins- gesamt	männ- lich	Religions- zugehörigkeit		Überwiegender Lebensunterhalt des Ernährers durch		ins- gesamt	im Wirtschafts- bereich		nach der Stellung im Beruf	
			evan- gelisch	römisch- katholisch	Land- u. Forst- wirtschaft	Produ- zierendes Gewerbe		Land- u. Forst- wirtschaft	Produ- zierendes Gewerbe	Selbständ. u. Mithelf. Familien- angeh.	Ab- hängige
1	2	3	4	5	6	7	8	9	10	11	
21. Lebersteinhof, Hf	4	2	-	4	4	-	3	3	-	3	-
22. Lochhof, Hf	5	4	-	5	4	-	4	3	-	3	1
23. Maierhöfle, Hs	5	3	-	5	-	2	2	-	2	-	2
24. Mersberg, W	48	23	1	47	22	13	25	15	8	16	9
25. Muckenloch, Hsr	28	11	-	28	13	8	19	12	5	11	8
26. Mühlbach, Hsr	12	6	-	12	6	4	6	3	3	2	4
27. Mundenhäusle, Hs	1	-	:	:	:	:	:	:	:	:	:
28. Neudorf, W	24	14	-	24	4	14	13	5	8	7	6
28. Obertal, Z (Pf)	99	50	-	99	82	14	69	59	10	57	12
30. Schlegelsberg, Hf	16	7	-	16	12	2	10	8	2	8	2
31. Selbig, Z	100	49	2	98	80	3	52	48	4	46	6
32. Tannhöf, W	55	24	4	51	28	23	34	20	12	21	13
33. Uhlbach, Z	27	15	-	27	25	2	22	20	2	20	2
34. Untertal, Z	159	76	-	159	65	64	83	42	36	44	39
35. Vorderer Grundhof, Hf ..	12	9	-	12	7	3	9	6	3	6	3
36. Waldhaus, Hsr	9	6	-	9	4	3	7	4	2	4	3
37. Winterberg, Hsr	18	8	-	18	10	8	13	7	6	8	5
38. Wurzburg, Hf	10	4	-	10	6	-	5	4	-	5	-
5. Bleibach											
299 m, 380 ha	1 203	564	107	1 091	100	686	646	102	404	163	483
1. Bleibach, D (Pf)	936	435	82	851	55	532	500	60	325	104	396
2. Berghaus, Hs	5	2	-	5	-	4	2	-	2	-	2
3. Bergwerk, Hsr	24	13	-	24	-	22	12	1	11	1	11
4. Kregelbach, W	117	59	2	115	38	45	64	34	23	38	26
5. Stollen, W ²⁾	121	55	23	96	7	83	68	7	43	20	48
6. Bleichheim											
190 m, 737 ha	666	311	64	602	206	259	395	187	152	214	181
1. Bleichheim ^{5 D} , D (Pf) ...	612	300	53	559	198	250	375	179	147	206	169
2. Mattenmühle, Hf	5	3	-	5	2	2	5	2	2	2	3
7. Bombach, D (Pf)											
225 m, 310 ha	417	182	11	406	110	189	246	101	108	108	138
8. Brogglingen, D (Pf)											
215 m, 525 ha	586	279	544	40	231	227	349	184	128	196	153
9. Buchholz											
241 m, 573 ha	1 279	600	140	1 127	231	653	705	194	371	231	474
1. Buchholz, D (Pf)	1 070	484	117	941	205	520	581	173	286	200	381
2. Batzenhäusle, Gdet	209	106	23	186	26	133	124	21	85	31	93
10. Denzlingen, D (Pf) MG											
234 m, 1698 ha	4 099	2 003	2 523	1 472	411	1 864	2 161	420	1 065	569	1 592
11. Elzach, Stadt											
561 m, 442 ha	2 379	1 062	355	1 999	59	1 355	1 208	55	780	296	912
12. Emmendingen, Stadt											
201 m, 1244 ha	13 203	5 886	7 100	5 584	146	5 275	5 736	116	3 081	732	5 004
1. Emmendingen, HO ...	13 137	5 852	7 062	5 558	135	5 269	5 694	105	3 077	729	4 965
2. Hochburg, Hf	61	32	33	28	11	3	40	11	3	2	38
3. Tennenbach, Z	5	2	5	-	-	3	2	-	1	1	1

²⁾ Dieser Wohnplatz erstreckt sich auch auf die Gemeinde Gutach im Breisgau.

Gemeinde Höhenlage/Fläche Wohnplatz	Wohnbevölkerung						Erwerbspersonen				
	insgesamt	männlich	Religionszugehörigkeit		Überwiegender Lebensunterhalt des Ernährers durch		insgesamt	im Wirtschaftsbereich		nach der Stellung im Beruf	
			evangelisch	römisch-katholisch	Land- u. Forstwirtschaft	Produzierendes Gewerbe		Land- u. Forstwirtschaft	Produzierendes Gewerbe	Selbständ. u. Mithelf. Familiengemisch.	Abhängige
	1	2	3	4	5	6	7	8	9	10	11
13. Endingen, Stadt											
186 m, 1384 ha	3 700	1 668	679	2 953	346	1 802	2 115	623	967	849	1 266
1. Endingen, HO	3 652	1 665	672	2 912	306	1 800	2 083	597	965	823	1 260
2. Wilhelmshöfe, Hfe	41	21	—	41	35	2	28	22	2	22	6
14. Forchheim, D (Pf)											
175 m, 1079 ha	1 094	522	78	1 012	542	319	681	462	164	490	191
15. Freiamt											
305 m, 3800 ha	2 287	1 125	2 175	74	917	754	1 317	763	407	743	574
1. Allmendsberg, Z ^{a)}	127	63	117	3	68	38	74	57	15	47	27
2. Am Felsen, Hs	3	2	3	—	2	—	2	2	—	2	—
3. Am Rain, Hsr	29	12	29	—	3	23	16	4	12	6	10
4. Bildstein, Z	54	24	51	1	37	7	26	24	2	22	4
5. Brettental, Z	148	72	143	4	84	27	98	65	17	64	34
6. Bus, Z	139	63	128	11	43	62	64	27	28	27	37
7. Busengraben, Z	22	12	22	—	14	5	12	10	2	7	5
8. Dörner, Z	40	22	40	—	28	5	29	24	5	22	7
9. Dürrhöfe, Z	45	20	45	—	39	—	23	22	—	17	6
10. Eckacker, Z ^{b)}	64	35	62	2	25	23	37	21	13	23	14
11. Fesenloch, Hs	25	9	23	2	4	6	12	5	4	4	8
12. Gescheid, Z	27	14	18	9	20	—	11	11	—	9	2
13. Glasig (Glashausen), Z ..	124	66	105	1	77	16	81	70	10	61	20
14. Graben b. Brettental, Z ..	36	16	35	1	23	9	23	19	4	19	4
15. Graben b. Mußbach, Z ..	43	18	43	—	17	13	27	14	13	10	17
16. Herrenhof, Hf	15	10	15	—	9	3	10	7	2	7	3
17. Hocken, Hsr	18	8	18	—	7	7	11	9	2	9	2
18. Hölgenreute (Helgenrütte), Z	119	64	109	5	38	53	74	37	31	40	34
19. Kammerhöfe, Hfe	39	19	38	1	12	22	19	11	8	10	9
20. Keppenbach, Z (Pf)	83	38	81	1	21	37	52	19	23	23	29
21. Köblinsberg, Z	8	4	8	—	6	—	8	8	—	8	—
22. Mußbach, Z	121	61	120	1	51	26	75	44	17	45	30
23. Niedertal, Z	122	58	107	15	44	34	67	40	18	35	32
24. Pechofen, Z	44	27	43	1	23	18	25	17	—	15	10
25. Rainhof, Hf	41	17	41	—	15	13	24	11	9	10	14
26. Reichenbach, Z	331	159	329	2	96	127	199	85	79	104	95
27. Säglplatz, Z	47	23	44	2	5	19	28	8	10	14	14
28. Saisen, Z	15	7	14	1	2	9	7	3	4	3	4
29. Scheerberg, Hf	8	4	8	—	8	—	4	4	—	4	—
30. Schillingerberg, Z	49	26	48	1	34	1	27	24	1	23	4
31. Schloßberg, Hs	11	6	11	—	2	5	6	2	3	1	5
32. Schweizerloch, Z	15	7	15	—	3	6	7	4	2	4	3
33. Vorhof, Z	44	24	39	5	21	16	29	19	7	14	15
34. Waldshut, Z	54	28	54	—	34	9	38	30	5	30	8
16. Gutach im Breisgau											
293 m, 370 ha	1 597	735	256	1 326	81	977	852	61	614	101	751
1. Gutach im Breisgau, D (Pf)	1 418	654	244	1 160	47	892	754	36	555	74	680
2. Ottensteg, Z	45	22	4	41	—	27	24	—	19	2	22
3. Riedern, Z	99	48	8	91	34	34	52	25	23	24	28
4. Stollen, W ^{a)}	35	11	—	34	—	24	22	—	17	1	121

^{a)} Dieser Wohnplatz erstreckt sich auch auf die Gemeinde Mündingen. ^{b)} Dieser Wohnplatz erstreckt sich auch auf die Gemeinde Ottoschwanden. ^{c)} Dieser Wohnplatz erstreckt sich auch auf die Gemeinde Bleibach.

Gemeinde Höhenlage/Fläche Wohnplatz	Wohnbevölkerung						Erwerbspersonen				
	ins- gesamt	männ- lich	Religions- zugehörigkeit		Überwiegender Lebensunterhalt des Ernährers durch		ins- gesamt	im Wirtschafts- bereich		nach der Stellung im Beruf	
			evan- gelisch	römisch- katho- lisch	Land- u. Forst- wirtschaft	Produ- zierendes Gewerbe		Land- u. Forst- wirtschaft	Produ- zierendes Gewerbe	Selbständ. u. Mithelf. Familien- angeh.	Ab- hängige
1	2	3	4	5	6	7	8	9	10	11	
17. Haslachsimsenswald											
496 m, 1131 ha	297	160	8	289	124	109	155	76	70	62	93
1. Breiterhäusle, Hs ^{*)}	—	—	—	—	—	—	—	—	—	—	—
2. Hinterhaslach, D	67	30	8	59	33	22	38	19	18	15	23
3. Kostgefäll, Z	27	15	—	27	20	1	14	13	1	8	6
4. Mittelhaslach, Z	70	41	—	70	22	32	34	15	16	18	16
5. Vorderhaslach, Z	133	74	—	133	49	54	69	29	35	21	48
18. Hecklingen, D (Pf) MG											
181 m, 409 ha	725	329	52	670	145	271	430	164	173	183	247
19. Heimbach, D (Pf) MG											
239 m, 507 ha	808	369	69	731	86	447	503	150	283	171	332
20. Herbolzheim, Stadt											
177 m, 1710 ha	4 712	2 155	1 153	3 480	242	2 443	2 499	359	1 468	616	1 883
1. Herbolzheim, HO	4 655	2 127	1 144	3 432	209	2 434	2 457	331	1 459	589	1 868
2. Herbolzheimer Höfle, Hs	4	2	—	4	1	1	4	1	2	1	3
21. Katzenmoos											
510 m, 811 ha	322	163	9	313	153	117	182	116	58	112	70
1. Katzenmoos, D	32	14	1	31	23	6	18	14	4	12	6
2. Dehnenbach, Hs	4	2	—	4	3	1	3	2	1	2	1
3. Friedlinsbach, Z	16	8	2	14	15	—	10	10	—	8	2
4. Halden, Z	7	3	—	7	1	4	4	3	1	3	1
5. Hallersberg, Z	9	6	—	9	9	—	6	6	—	5	1
6. Morgenberg, Hs	3	2	—	3	1	—	2	1	—	1	1
7. Moserberg, Hfe	9	5	—	9	9	—	7	7	—	7	—
8. Roßfedern, Hfe	9	4	—	9	8	—	6	6	—	6	—
9. Steinberg, Hs	4	2	—	4	3	1	4	3	1	3	1
10. Steinhöhle, Hfe	14	8	—	14	8	1	11	10	1	10	1
11. Unterspitzenbach, Z	173	91	6	167	44	95	89	35	47	38	51
12. Vitenloch, Z	10	4	—	10	10	—	6	6	—	6	—
13. Weinersberg, W	32	14	—	32	19	9	16	13	3	11	5
22. Kenzingen, Stadt											
177 m, 2541 ha	4 715	2 132	1 705	2 932	238	2 106	2 287	280	1 194	538	1 749
1. Kenzingen, HO	4 446	2 009	1 607	2 765	192	2 024	2 160	234	1 151	487	1 873
2. Auhof, Hf	4	2	—	4	—	—	4	2	—	4	—
3. Hof Mundinger, Hf	14	7	10	4	2	7	9	2	4	1	8
4. Im Kaisergrün, Hs	3	1	3	—	—	3	1	—	1	—	1
5. Kirnhalden, Hsr	57	21	43	12	—	—	9	—	—	—	9
6. Kirnhalden(Maier)hof, Hf	6	3	—	6	5	—	2	2	—	2	—
7. Muckental, Forsthaus, Hs	2	1	:	:	:	:	:	:	:	:	:
8. Muckental, Hammer- schmiede, Hs	4	2	—	4	1	2	4	1	2	2	2
9. Muckental, Hof Hepp, Hs ^{*)}	—	—	—	—	—	—	—	—	—	—	—
10. Wonnental, W	179	86	42	135	38	70	97	39	36	42	55
23. Köndringen											
189 m, 904 ha	2 017	931	1 713	245	341	1 115	1 195	372	654	422	773
1. Köndringen, D (Pf)	1 834	844	1 555	221	284	1 054	1 086	316	619	360	726
2. Landeck, D	158	74	144	13	49	57	95	49	32	55	40
3. Neumühle, Hf	5	3	—	5	2	3	4	2	2	2	2

*) 10) Am Stichtag der Volkszählung 1961 unbewohnt.

Gemeinde Höhenlage/Fläche Wohnplatz	Wohnbevölkerung						Erwerbspersonen				
	ins- gesamt	männ- lich	Religions- zugehörigkeit		Überwiegender Lebensunterhalt des Ernährers durch		ins- gesamt	im Wirtschafts- bereich		nach der Stellung im Beruf	
			evan- gelisch	römisch- katholisch	Land- u. Forst- wirtschaft	Produ- zierendes Gewerbe		Land- u. Forst- wirtschaft	Produ- zierendes Gewerbe	Selbständ. u. Mit Helf. Familien- angeh.	Ab- hängige
	1	2	3	4	5	6	7	8	9	10	11
24. Königshausen, D (Pf) MG											
196 m, 572 ha	1 050	508	978	69	536	271	826	404	145	444	182
25. Kollmarsreute											
218 m, 460 ha	879	419	731	142	104	420	461	94	237	105	356
1. Kollmarsreute, D	718	340	618	94	84	356	372	77	193	87	285
2. Altdorf, Z	97	46	86	11	20	43	60	17	30	18	42
3. Siedlung a. d. Land- straße, Sdlg	64	33	27	37	-	21	29	-	14	-	29
26. Kollnau, MG											
273 m, 907 ha	4 496	2 020	839	3 563	134	2 800	2 317	94	1 727	234	2 083
1. Kollnau, D (Pf)	4 325	1 940	837	3 396	42	2 764	2 218	31	1 701	188	2 030
2. Harnischwald, Z	42	21	-	41	22	8	22	14	5	10	12
3. Kohlenbach, Z	79	36	2	77	42	18	48	31	12	25	23
4. Übental, Z	50	23	-	49	28	10	29	18	9	11	18
27. Maleck											
286 m, 236 ha	246	122	208	33	67	87	146	63	51	68	78
1. Maleck, D	127	65	107	16	32	50	76	28	30	31	45
2. Am Laberberg, Hsr	13	5	10	3	-	7	7	-	4	-	7
3. Auf dem Buck, Hsr	17	10	9	8	1	7	9	1	5	1	8
4. Brandel, Z	30	13	28	2	4	11	17	7	5	10	7
5. Hintere Zeismatte, Z	29	14	26	3	12	10	17	11	5	12	5
6. Vordere Zeismatte, Z	30	15	28	1	18	2	20	16	2	14	6
28. Malterdingen, MG											
193 m, 1115 ha	2 006	955	1 889	98	400	1 026	1 177	437	578	502	675
1. Malterdingen, D (Pf) .	1 975	942	1 871	85	390	1 018	1 164	430	575	497	667
2. Riegel-Malterdingen, Bahnhof, Hsr ¹¹⁾	20	9	7	13	-	8	7	1	3	2	5
3. Schlüpfingerhof, Hf	11	4	11	-	10	-	6	6	-	3	3
29. Mündingen											
205 m, 963 ha	1 342	645	1 147	169	187	754	782	260	406	298	494
1. Mündingen, D (Pf) ...	1 184	559	1 031	131	150	674	705	225	369	256	449
2. Allmendsberg, Z ¹²⁾	23	14	23	-	10	8	16	10	5	10	6
3. Amsenhof, Hf	16	9	15	1	7	6	10	7	2	5	5
4. Huttenhof, Hf	6	5	6	-	5	-	3	3	-	2	1
5. Lehenhof, Hf	4	2	4	-	4	-	2	2	-	2	-
6. Mündinger Mühle, Hsr .	78	40	48	27	4	57	39	5	27	13	26
7. Tenningen-Mündingen, Bahnhof, Hsr	12	5	1	10	-	-	6	-	-	4	2
8. Villa Saaler, Hs	5	3	5	-	-	5	2	-	2	-	2
9. Wöplinsberg, Hf	14	8	14	-	7	4	9	8	1	6	3
30. Niederhausen, D (Pf)											
187 m, 804 ha	989	462	48	939	222	497	579	205	316	234	345

¹¹⁾ Dieser Wohnplatz erstreckt sich auch auf die Gemeinde Riegel. ¹²⁾ Dieser Wohnplatz erstreckt sich auch auf die Gemeinde Freiamt.

Gemeinde Höhenlage/Fläche Wohnplatz	Wohnbevölkerung						Erwerbspersonen				
	insgesamt	männlich	Religionszugehörigkeit		Überwiegender Lebensunterhalt des Ernährers durch		insgesamt	im Wirtschaftsbereich		nach der Stellung im Beruf	
			evangelisch	römisch-katholisch	Land- u. Forstwirtschaft	Produzierendes Gewerbe		Land- u. Forstwirtschaft	Produzierendes Gewerbe	Selbständ. u. Mithelf. Familienangeh.	Abhängige
1	2	3	4	5	6	7	8	9	10	11	
31. Niederwinden											
305 m, 828 ha	875	431	91	784	143	484	460	122	282	142	318
1. Niederwinden, D	717	349	70	647	84	425	378	79	247	101	277
2. Dürrenberg, Hfe	23	15	5	18	8	10	12	5	6	5	7
3. Hiller(s)berg, Hf	6	4	-	6	2	-	4	4	-	3	1
4. Hinterschwangen, Z	31	16	5	26	14	7	14	9	4	9	5
5. Mooshof, Hf	9	5	4	5	4	-	3	3	-	3	-
6. Reschhöfe, Hfe	15	8	-	15	8	5	11	7	4	6	5
7. Vorderschwangen, Z	74	34	7	67	23	37	38	15	21	15	23
32. Nimbürg											
187 m, 1018 ha	1 220	584	1 160	58	256	619	676	248	332	271	405
1. Nimbürg, D (Pf)	992	478	947	43	198	491	549	196	271	212	337
2. Bottingen, D	218	102	206	12	56	125	121	50	59	54	67
3. Nimbürg, Bahnstation, Hs	4	2	1	3	-	-	2	-	-	1	1
4. Säge, Hf	6	2	6	-	2	3	4	2	2	4	-
33. Nordweil, D (Pf)											
223 m, 434 ha	660	317	19	635	161	285	391	164	172	183	208
34. Oberhausen											
170 m, 1293 ha	1 791	857	98	1 674	377	860	1 088	377	560	424	664
1. Oberhausen, D (Pf)	1 769	845	94	1 656	377	839	1 080	377	553	424	656
2. Elektrische Überlandzentrale (Mühlehof), Hsr	22	12	4	18	-	21	8	-	7	-	8
35. Oberprechtal											
459 m	807	390	298	509	222	304	435	202	159	231	204
1. Oberprechtal, Z (Pf)	244	118	107	137	82	93	131	75	49	73	58
2. Dorf, D	270	128	40	230	28	114	144	37	59	63	81
3. Hänslers-, Michele- und Schüßlebauern, Hfe	59	30	32	27	28	18	37	24	11	25	12
4. Hinterprechtal, Z	3	2	-	3	3	-	3	3	-	3	-
5. Im Grund, Hfe	28	11	7	21	17	7	15	13	2	12	3
6. Im Loch, Hsr	17	10	9	8	-	11	13	2	7	4	9
7. Lampertsbach, Z	57	26	34	23	26	10	29	18	7	17	12
8. Landwasser, Z	41	23	7	34	18	3	17	12	2	13	4
9. Vor dem Wittenbach, W	88	42	62	26	20	48	46	18	22	21	25
36. Obersimonswald											
422 m, 2383 ha	677	323	57	620	194	251	341	164	120	164	177
1. Auf dem Brend, Hf	15	7	1	14	6	-	13	4	-	7	6
2. Bei der Kirche, Z (Pf)	99	45	14	85	15	41	49	13	22	20	29
3. Bei der Stegenbrücke, Hfe u Hsr	64	29	1	63	11	22	24	9	9	9	15
4. Beim Engel, Hfe u Hsr	114	53	15	99	24	51	55	24	19	20	35
5. Beim Sternen, Hfe u Hsr	40	20	2	38	18	10	17	12	4	12	5
6. Grün, W ¹³⁾	92	45	-	92	6	46	43	11	25	14	29
7. Haldenhof, Hf u Hs	6	3	6	-	5	-	2	2	-	2	-
8. Hintereck, Hs	3	1	-	3	1	-	3	1	-	2	1
9. In der Erle, Hsr	31	10	-	31	3	10	17	7	6	8	9
10. Metzgerhäusle, Hs	8	3	-	8	1	6	3	2	1	2	1

¹³⁾ Dieser Wohnplatz erstreckt sich auch auf die Gemeinde Untersimonswald.

Gemeinde Höhenlage/Fläche Wohnplatz	Wohnbevölkerung						Erwerbspersonen				
	ins- gesamt	männ- lich	Religions- zugehörigkeit		Überwiegender Lebensunterhalt des Ernährers durch		ins- gesamt	im Wirtschafts- bereich		nach der Stellung im Beruf	
			evan- gelisch	römisch- katho- lisch	Land- u. Forst- wirtschaft	Produ- zierendes Gewerbe		Land- u. Forst- wirtschaft	Produ- zierendes Gewerbe	Selbständ. u. Mithelf. Familien- angeh.	Ab- hängige
1	2	3	4	5	6	7	8	9	10	11	
11. Nonnenbach, Z	79	39	1	78	25	41	45	21	24	17	28
12. Oberronnenbachhöfe, Hfe	13	7	—	13	12	—	6	6	—	6	—
13. Oberal, Z	72	40	11	61	41	17	35	26	9	20	15
14. Plattenhöfe, Hfe	31	16	—	31	24	—	25	23	—	23	2
15. Saulache, Hs	8	4	6	2	—	7	2	1	1	1	1
16. Siegel- u Wälderhof, Hfe	2	1	:	:	:	:	:	:	:	:	:
37. Oberwinden											
340 m, 1368 ha	1 268	595	95	1 169	305	569	678	225	340	276	402
1. Oberwinden, D (Pf) ..	439	207	58	380	20	239	232	23	141	85	167
2. Allmend, W	126	54	3	123	16	54	64	23	30	29	35
3. Am Brand (Dobel), W ..	18	10	—	18	—	12	8	—	8	—	8
4. Am Brand (Wanne), W ..	40	19	—	40	3	27	24	5	18	10	14
5. Brauhöfe, Hfe	22	10	—	22	13	5	12	8	2	9	3
6. Dobelberg, Hsr	34	16	—	31	25	4	21	18	3	18	3
7. Einsenberg, Z	34	13	7	27	29	3	17	13	3	10	7
8. Erzenbach, Z	68	31	5	63	38	16	47	32	12	30	17
9. Grün, W	100	47	1	99	8	58	50	5	36	7	43
10. Halden, Z	75	33	5	70	46	18	45	31	10	30	15
11. Lehen, W	31	16	6	25	23	5	15	11	3	11	4
12. Merklehof, Hf	9	4	—	9	5	4	6	4	2	4	2
13. Neudorf, Hsr	99	51	2	97	1	73	46	3	38	5	41
14. Reschenberg, Z	56	29	—	56	29	9	31	19	8	18	13
15. Rüttlersberg, Z	38	20	4	34	18	12	22	13	7	13	9
16. Stauden, W	55	27	4	51	26	16	26	14	10	13	13
17. Ziegelhütte, Hsr	24	8	—	24	5	14	12	3	9	4	8
38. Ottoschwanden											
414 m, 1397 ha	1 581	780	1 499	63	599	549	903	496	310	496	407
1. Allmend, Z	99	45	91	8	49	27	82	40	14	35	27
2. Auf dem Buck, Hf	11	7	10	1	4	4	6	4	2	5	1
3. Auf der Eck, Z	250	118	231	18	43	103	128	37	63	53	75
4. Beim Freihof, Z (Pf)	104	51	94	10	30	33	61	29	19	37	24
5. Breite, Z	32	18	32	—	14	9	17	13	4	11	6
6. Brunicher Berg, Z	49	26	48	1	30	10	28	21	4	23	5
7. Bühler, Z	39	20	39	—	7	16	19	12	4	13	6
8. Eckacker, Z ¹⁴⁾	34	17	31	3	15	16	22	12	10	12	10
9. Eckle, Z	77	39	75	2	38	23	42	29	13	23	19
10. Grub(hof), Hf	17	10	17	—	12	1	8	6	1	6	2
11. Gschächtrich, Z	79	40	79	—	22	32	37	17	15	16	21
12. Hard, Z	80	41	77	3	15	46	45	12	28	11	34
13. Helgenstöckle, Z	34	14	31	3	9	16	19	7	8	10	9
14. Herrlache, Z	25	15	21	—	6	9	13	5	5	9	4
15. Hinterhöf(e), Hfe	32	18	32	—	22	4	22	15	3	17	5
16. Höllenberg, Z	79	43	68	2	24	28	47	27	19	23	24
17. Hohe Eck, Z	71	32	64	4	25	32	40	22	15	22	18
18. Hohreute, Z	77	35	75	1	51	16	51	39	9	31	20
19. Längleloch, Z	29	15	29	—	17	9	19	13	6	9	10
20. Muckenloch, Hf	8	4	8	—	—	6	6	3	3	3	3
21. Mürle, Z	44	20	44	—	17	15	25	16	8	17	8
22. Oberer Berg, Z	57	27	57	—	37	15	29	24	5	24	5

¹⁴⁾ Dieser Wohnplatz erstreckt sich auch auf die Gemeinde Freiamt.

Gemeinde Höhenlage/Fläche Wohnplatz	Wohnbevölkerung						Erwerbspersonen				
	insgesamt	männlich	Religionszugehörigkeit		Überwiegender Lebensunterhalt des Ernährers durch		insgesamt	im Wirtschafts- bereich		nach der Stellung im Beruf	
			evangelisch	römisch-katholisch	Land- u. Forstwirtschaft	Produzierendes Gewerbe		Land- u. Forstwirtschaft	Produzierendes Gewerbe	Selbständ. u. Mithelf. Familieneingeh.	Abhängige
	1	2	3	4	5	6	7	8	9	10	11
23. Obere Rostmühle, Hs . . .	8	4	7	1	1	7	8	1	7	1	7
24. Rau(Ruh)bühl, Hfe ¹⁵⁾ . . .	26	17	20	5	10	5	20	10	5	13	7
25. Schönwasen, Hf	5	2	5	—	4	—	4	4	—	4	—
26. Schutzhof, Z	112	51	112	—	41	30	56	35	16	31	25
27. Unterer Berg, Z	101	50	100	1	56	37	67	41	24	35	32
28. Wildgumme, Hf	2	1	:	:	:	:	:	:	:	:	:
39. Prechtal											
378 m	1 310	616	27	1 282	487	508	753	399	274	406	347
1. Alte Halden, Hs	5	2	—	5	—	2	4	2	2	2	2
2. Bachere, Z ¹⁹⁾	45	21	—	45	39	3	27	26	1	26	1
3. Bodenhäusle, Hsr	4	2	—	4	2	—	4	4	—	3	1
4. Eilet, W	40	19	—	40	5	9	22	11	8	12	10
5. Fis(B)nacht, W	112	46	—	112	50	34	84	43	14	40	24
6. Frischnau, Z ¹⁷⁾	26	13	1	25	9	15	17	7	10	7	10
7. Funi, Hsr	8	5	—	8	5	2	7	5	1	5	2
8. Gustlet, Hs	5	3	—	5	4	—	4	4	—	2	2
9. Heidenacker, Z ¹⁸⁾	25	10	—	25	9	4	11	7	2	8	3
10. Herni, Hf ¹⁶⁾	7	4	—	7	6	—	4	4	—	4	—
11. Hernishof, Hfe	63	34	—	63	25	29	41	22	16	23	18
12. Kud(tr)ershof, Hfe	33	18	—	33	18	13	22	11	10	11	11
13. Ladhof, W	224	101	15	208	19	140	111	21	66	29	82
14. Leimental, Z	46	22	—	46	19	19	19	11	7	12	7
15. Lürenberg, Hs	4	1	—	4	4	—	2	2	—	2	—
16. Neue Halden, Hs	5	2	—	5	3	1	5	3	1	3	2
17. Reichenbach, Z	163	86	1	162	113	40	97	75	20	66	31
18. Rittacker, Hsr	20	9	—	20	5	9	8	7	1	7	1
19. Schloßhof (Schloßbauer), Hf	5	3	—	5	4	—	3	3	—	2	1
20. Schrahöfe, Hfe	93	38	8	85	28	22	49	20	15	25	24
21. Untereprechtal, Z	330	154	2	328	96	155	205	91	95	96	109
22. Wellishöfe, Hfe	39	19	—	39	22	10	24	18	4	19	5
23. Zinkle (Dorershof), Hs . .	8	4	—	8	2	1	3	2	1	2	1
40. Reute											
204 m, 479 ha	1 346	642	63	1 280	272	728	767	265	404	272	495
1. Oberreute, D (Pf)	905	422	31	874	185	464	510	175	260	180	330
2. Unterreute, D	441	220	32	406	87	264	257	90	144	92	165
41. Riegel											
181 m, 1833 ha	2 137	1 063	658	1 463	180	1 067	989	180	565	271	718
1. Riegel, D (Pf)	1 929	961	541	1 375	160	953	881	160	501	241	640
2. Bei Bahnstation Riegel- Malterdingen, Hsr ²⁰⁾	151	73	94	54	6	92	72	3	51	10	62
3. Kunstmühle, Hf	10	5	9	1	1	2	5	2	2	2	3
4. Riedhöfe, Hfe	8	4	8	—	7	—	8	7	—	7	1
5. Wohnhaus Ries, Hs	8	5	—	8	4	4	6	5	1	4	2
6. Wohnhaus Willmann, Hs . .	5	3	1	4	1	4	4	1	3	1	3
7. Ziegelei, Hs	17	6	5	12	1	9	7	1	4	3	4
8. Zum Bad, Hs	5	3	—	5	—	3	5	1	3	3	2

¹⁵⁾ Dieser Wohnplatz erstreckt sich auch auf die Gemeinde Schweighausen, Landkreis Lahr. ¹⁶⁾ ¹⁷⁾ ¹⁸⁾ ¹⁹⁾ Diese Wohnplätze erstrecken sich auch auf die Gemeinde Biederbach. ²⁰⁾ Dieser Wohnplatz erstreckt sich auch auf die Gemeinde Malterdingen.

Gemeinde Höhenlage/Fläche Wohnplatz	Wohnbevölkerung						Erwerbspersonen				
	ins- gesamt	männ- lich	Religions- zugehörigkeit		Überwiegender Lebensunterhalt des Ernährers durch		ins- gesamt	im Wirtschafts- bereich		nach der Stellung im Beruf	
			evan- gelisch	römisch- katho- lisch	Land- u. Forst- wirtschaft	Produ- zierendes Gewerbe		Land- u. Forst- wirtschaft	Produ- zierendes Gewerbe	Selbständ. u. Mitelf. Familien- angch.	Ab- hängige
	1	2	3	4	5	6	7	8	9	10	11
42. Sasbach, MG											
181 m, 1051 ha	1 270	605	78	1 185	346	520	757	336	290	375	382
1. Sasbach, D (Pf)	1 244	589	71	1 166	336	512	741	327	287	364	377
2. Am Eichert, Hf	7	6	7	—	7	—	6	6	—	5	1
3. Am Rhein, Z	17	9	—	17	3	6	9	3	2	6	3
43. Sexau											
232 m, 1630 ha	1 915	916	1 638	251	418	847	1 067	419	458	450	617
1. Sexau, D (Pf)	597	285	541	43	136	251	339	143	130	156	183
2. Am Horn, Hs	2	1	—	—	—	—	—	—	—	—	—
3. Am Schloßberg, Hsr	25	12	25	—	14	7	19	12	6	11	8
4. Eberbächle, Z	56	24	47	9	33	17	35	27	8	24	11
5. Lindenhof, Hs	6	3	6	—	6	—	4	4	—	3	1
6. Lörch, W	759	358	606	147	46	392	412	86	225	124	288
7. Mühlebachle, Z	69	36	60	9	23	35	40	21	17	18	22
8. Obersexau, Z	157	81	150	4	70	49	79	47	24	43	36
9. Reichenbachle, Z	43	21	41	2	34	3	31	28	3	25	6
10. Staudenhöfe, Hfe	61	30	52	9	24	17	29	19	7	16	13
11. Vordersexau, W	125	59	94	27	31	71	73	30	36	28	45
44. Siegelau											
350 m, 1726 ha	634	305	32	598	315	176	344	210	109	200	144
1. Siegelau, D (Pf)	123	60	10	113	28	63	60	18	33	19	41
2. Dobel, Z	21	11	—	21	12	8	14	9	5	6	8
3. Eckleberg, Hfe	17	9	—	17	16	—	12	12	—	12	—
4. Gescheid, Z	32	13	3	29	17	1	12	9	2	9	3
5. Mußbach, W	44	22	4	39	20	13	27	18	8	18	9
6. Oberspitzbach, W	103	53	3	100	79	8	64	52	8	52	12
7. Obertal, Z	97	47	6	88	55	28	48	35	12	31	17
8. Schwarzenberg, Hsr	23	7	—	23	19	—	10	9	—	10	—
9. Untertal, Z	60	30	5	55	25	17	34	20	13	15	19
10. Zinken, Hfe	47	25	—	47	19	16	26	12	10	12	14
45. Siensbach											
318 m, 989 ha	461	232	64	397	199	164	264	134	103	122	142
1. Beim Rechen, Hs	5	3	—	5	—	4	1	—	1	—	1
2. Biehl, Hfe	73	32	11	62	34	11	44	27	8	20	24
3. Eichbühl, Hsr	22	13	—	22	9	9	14	5	8	9	5
4. Mühlehöfe, Hfe	42	20	4	38	20	15	25	11	13	13	12
5. Obertal (Dobel), Z	165	90	23	142	82	63	94	53	37	43	51
6. Untertal, W	119	54	20	99	36	50	65	23	33	22	43
7. Zinken, Hfe	35	20	6	29	18	12	21	15	3	15	6
46. Suggental											
269 m, 296 ha	281	142	14	260	66	109	146	49	59	48	98
1. Suggental, D	247	121	14	226	53	102	133	39	58	41	92
2. Adamshof (Ober), Hf	20	12	—	20	7	3	8	6	—	4	4
3. Vogelsanghof, Hf	14	9	—	14	6	4	5	4	1	3	2
47. Teningen, D (Pf)											
189 m, 1807 ha	3 656	1 734	2 923	603	287	2 227	1 973	274	1 318	441	1 532

Gemeinde Höhenlage/Fläche Wohnplatz	Wohnbevölkerung						Erwerbspersonen				
	ins- gesamt	männ- lich	Religions- zugehörigkeit		Überwiegender Lebensunterhalt des Ernährers durch		ins- gesamt	im Wirtschafts- bereich		nach der Stellung im Beruf	
			evan- gelisch	römisch- katholi- sch	Land- u. Forst- wirtschaft	Produ- zierendes Gewerbe		Land- u. Forst- wirtschaft	Produ- zierendes Gewerbe	Selbständ. u. Mithelf. Familien- angeh.	Ab- hängige
	1	2	3	4	5	6	7	8	9	10	11
48. Tutschfelden											
207 m, 242 ha	441	210	418	22	174	144	245	144	74	154	91
1. Tutschfelden, D (Pf) .	431	204	408	22	171	139	241	141	73	152	89
2. Sandmühle, Hf	10	6	10	-	3	5	4	3	1	2	2
49. Untersimonswald											
372 m, 1765 ha	653	329	58	589	169	288	321	103	167	106	215
1. Eschenfirst(hof), Hf	12	7	-	12	2	7	8	3	3	3	5
2. Ettersbach, Z	182	89	27	152	72	51	82	32	36	20	62
3. Gallibauernhof, Hfe	12	7	-	12	7	-	7	6	-	4	3
4. Gasse, Z	59	28	5	54	29	4	29	18	4	20	9
5. Gereuthof, Hf	27	15	-	27	4	16	14	2	11	2	12
6. Grün, Hs ²¹⁾	8	5	-	8	-	8	6	-	6	-	6
7. Herrengaben, Z	77	43	2	75	9	52	37	7	28	8	29
8. Hornhäusle, Hs	3	2	-	3	3	-	2	2	-	-	2
9. Kandelhof, Hf	7	3	-	7	-	-	5	-	-	2	3
10. Oberdörfle, Z	116	55	10	103	7	75	58	7	41	19	39
11. Obere Öle, Hf	1	-	:	:	:	:	:	:	:	:	:
12. Scheiben, Hfe	40	22	-	40	22	12	30	17	10	17	13
13. Stoffel(bauern)hof, Hf ...	13	6	1	12	3	10	6	3	3	3	3
14. Unterdörfle, Z	66	30	12	54	-	40	27	1	20	4	23
15. Winterbauernhäusle, Hs ²¹⁾	-	-	-	-	-	-	-	-	-	-	-
16. Winterhalden, Hfe	20	13	-	20	5	13	8	3	5	2	6
17. Wistiesen(Wisdissen)hof, Hf	10	4	1	9	6	-	2	2	-	2	-
50. Vörstetten											
217 m, 789 ha	1 160	585	1 019	132	216	557	658	219	323	244	414
1. Vörstetten, D (Pf)	1 100	551	977	116	199	525	624	203	306	228	396
2. Schupfholz, W	60	34	42	18	17	32	34	16	17	16	18
51. Wagenstadt, D (Pf)											
180 m, 333 ha	698	317	343	354	238	278	417	199	166	227	190
52. Waldkirch, Stadt											
274 m, 2082 ha	8 630	3 871	2 082	6 328	248	4 438	4 232	180	2 592	667	3 565
1. Waldkirch, HO	8 416	3 768	2 064	6 133	133	4 393	4 097	104	2 560	601	3 496
2. Altersbach, Hs	7	3	-	7	-	-	5	-	-	4	1
3. Dettenbach, Z	64	32	-	63	46	7	43	31	9	25	18
4. Eschbach, Hfe	27	13	1	26	10	14	15	5	9	4	11
5. Forstsiedlung, Hsr	16	10	8	8	6	4	8	2	4	-	8
6. Heimeck, W	31	14	-	31	22	3	16	13	2	12	4
7. Kandelrasthaus, Hs	17	5	8	9	-	-	15	-	-	-	15
8. Petershöfe, Hfe	34	17	1	33	19	13	22	15	7	12	10
9. Wegelbach, Z	18	9	-	18	12	4	11	10	1	9	2
53. Wasser, D											
210 m, 260 ha	743	328	554	178	61	366	394	83	208	98	296

¹⁾ Dieser Wohnplatz erstreckt sich auch auf die Gemeinde Obersimonswald. ²¹⁾ Am Stichtag der Volkszählung 1961 unbewohnt.

Gemeinde Höhenlage/Fläche Wohnplatz	Wohnbevölkerung						Erwerbspersonen				
	ins- gesamt	männ- lich	Religions- zugehörigkeit		Überwiegender Lebensunterhalt des Ernährers durch		ins- gesamt	im Wirtschafts- bereich		nach der Stellung im Beruf	
			evan- gelisch	römisch- katho- lisch	Land-u. Forst- wirtschaft	Produ- zierendes Gewerbe		Land-u. Forst- wirtschaft	Produ- zierendes Gewerbe	Selbständ. u. Mithelf. Familien- angeh.	Ab- hängige
	1	2	3	4	5	6	7	8	9	10	11
54. Weisweil											
172 m, 1910 ha	1 504	734	1 285	210	391	618	812	383	322	423	389
1. Weisweil, D (Pf)	1 473	719	1 271	193	378	612	796	373	318	414	382
2. Harderer Hof, Hfe	6	3	2	4	5	—	3	3	—	3	—
3. Untere Mühle, Hf	7	3	7	—	7	—	5	5	—	4	1
4. Ziegelhof, Hf	3	1	2	1	1	1	2	1	1	1	1
55. Wildgutach											
588 m, 303 ha	106	52	3	96	47	37	58	31	19	29	29
1. Wildgutach, Z	22	11	3	19	4	7	14	4	2	8	6
2. Altes Schulhaus, Hs	6	2	—	6	1	4	3	1	2	1	2
3. Bruggerhof, Hf	4	3	—	4	3	1	3	2	1	1	2
4. Brunne, Hf ²³⁾	—	—	—	—	—	—	—	—	—	—	—
5. Felsenhäusle, Hs	6	3	—	6	6	—	2	2	—	1	1
6. Haldenlenz, Hf	6	3	—	6	4	—	4	4	—	3	1
7. Haldenschwarz, Hf	2	1	:	:	:	:	:	:	:	:	:
8. Josenhof, Hf	7	2	—	7	6	—	2	2	—	2	—
9. Luxenhäusle, Hs	8	4	—	6	6	—	2	2	—	1	1
10. Luxenhof, Hf	7	5	—	7	5	2	5	3	2	2	3
11. Streifershäusle, Hs	7	3	—	—	6	—	2	2	—	1	1
12. Vögtle, Hf	3	2	—	3	2	1	3	2	1	1	2
13. Waldvogelhof, Hf	1	—	:	:	:	:	:	:	:	:	:
14. Weberhäusle, Hs	5	2	—	5	2	2	5	3	2	3	2
15. Willmes, Hf ²⁴⁾	—	—	—	—	—	—	—	—	—	—	—
56. Windenreute, D											
258 m, 303 ha	876	411	727	138	104	393	464	107	217	114	350
57. Wyhl											
175 m, 1694 ha	2 406	1 170	71	2 315	385	1 491	1 330	420	778	478	852
1. Wyhl, D (Pf)	2 395	1 164	71	2 304	382	1 483	1 324	417	775	474	850
2. Kiesgrube Albert Schweizer, Hs	7	4	—	7	1	6	2	1	1	1	1
3. Wyhler Mühle, Hf	4	2	—	4	2	2	4	2	2	3	1
58. Yach											
414 m, 1861 ha	794	381	25	765	283	326	416	189	190	204	212
1. Deckelsbach, Z	63	31	1	62	15	37	22	5	17	4	18
2. Dorf, Z (Pf)	203	91	17	186	51	79	109	35	53	50	59
3. Farnrain, Z	46	24	—	46	8	27	19	5	12	7	12
4. Fischersdobel, Hsr	6	3	—	6	6	—	3	3	—	2	1
5. Gobert, Hs	5	1	—	5	4	—	3	3	—	3	—
6. Hinterer Zinken, Z	81	48	—	81	63	6	46	38	6	35	11
7. Platzhäusle, Hs	5	2	—	5	5	—	4	4	—	3	1
8. Rauchengrund, Z	33	17	—	33	24	8	22	19	3	19	3
9. Untertal, Z	177	77	7	166	37	100	92	37	51	40	52
10. Vorderer Zinken, Z	171	84	—	171	68	69	92	40	46	39	53
11. Wüstloch, Hsr	4	3	—	4	2	2	4	2	2	2	2

²³⁾ ²⁴⁾ Am Stichtag der Volkszählung 1961 unbewohnt.

6. Landkreis Freiburg

Fläche: 65 785 ha

Wohnbevölkerung: 76 886, dar. männlich 36 985 — evangelisch 23 524 — römisch-katholisch 52 116

Gemeinden: 77, dar. 2 Städte sowie 16 Gemeinden mit MG

Wohnplätze: 448, nämlich 2 HO — 1 Stadt — 3 Gd — 76 D, dar. 56 mit Pf — 97 W u. Z, dar. 2 mit Pf — 145 Hf — 21 Hfe — 61 Hs — 29 Hsr — 13 sonstige Wohnplätze

Gerichte und Behörden

Landgericht Freiburg im Breisgau

Amtsgericht Breisach am Rhein: Achkarren, Bickensohl, Bischoffingen, Breisach am Rhein, Burkheim, Gottenheim, Gündlingen, Ihringen, Jechtingen, Kiechlinsbergen, Leiselheim, Merdingen, Niederrimsingen, Oberbergen, Oberrimsingen, Oberrotweil, Schelingen, Wasenweiler

Amtsgericht Emmendingen: Bötzingen, Eichstetten, Holzhausen

Amtsgericht Freiburg im Breisgau: Au, Buchenbach, Buchheim, Burg, Ebnet, Ebringen, Eschbach, Falkensteig, Gundelfingen, Hochdorf, Hofgrund, Horben, Hugstetten, Kappel, Kirchzarten, Lehen, Mengen, Merzhausen, Munzingen, Neuershausen, Oberried, Opfingen, St. Peter, St. Wilhelm, Schallstadt, Scherzingen, Sölden, Stegen, Tiengen, Umkirch, Unteribental, Wagensteig, Waltershofen, Wildtal, Wittental, Wittnau, Wolfenweiler, Zarten, Zastler

Amtsgericht Staufen: Biengen, Bolschweil, Ehrenstetten, Feldkirch, Hartheim, Hauen an der Möhlin, Kirchhofen, Norsingen, Offnadingen, Pfaffenweiler, St. Ulrich, Schlatt

Amtsgericht Waldkirch: Föhrental, Heuweiler, Obergglottertal, Ohrensbach, Untergglottertal

Arbeitsgericht Freiburg im Breisgau: sämtliche Gemeinden

Sozialgericht Freiburg im Breisgau: sämtliche Gemeinden

Notariat Breisach am Rhein: Breisach am Rhein, Gottenheim, Gündlingen, Ihringen, Merdingen, Niederrimsingen, Oberrimsingen, Wasenweiler

Notariat Emmendingen: Bötzingen, Eichstetten, Holzhausen

Notariat Freiburg im Breisgau: Au, Buchheim, Ebnet, Ebringen, Gundelfingen, Hochdorf, Horben, Hugstetten, Lehen, Mengen, Merzhausen, Munzingen, Neuershausen, Opfingen, Schallstadt, Scherzingen, Sölden, Tiengen, Umkirch, Waltershofen, Wildtal, Wittnau, Wolfenweiler

Notariat Kirchzarten: Buchenbach, Burg, Eschbach, Falkensteig, Hofgrund, Kappel, Kirchzarten, Oberried, St. Peter, St. Wilhelm, Stegen, Unteribental, Wagensteig, Wittental, Zarten, Zastler

Notariat Oberrotweil: Achkarren, Bickensohl, Bischoffingen, Burkheim, Jechtingen, Kiechlinsbergen, Leiselheim, Oberbergen, Oberrotweil, Schelingen

Notariat Staufen: wie Amtsgerichtsbezirk Staufen

Notariat Waldkirch: wie Amtsgerichtsbezirk Waldkirch

Arbeitsamt Freiburg im Breisgau: sämtliche Gemeinden

Elchamt Freiburg im Breisgau: sämtliche Gemeinden

Finanzamt Freiburg im Breisgau I u. II: sämtliche Gemeinden

Flurbereinigungsamt Freiburg im Breisgau: sämtliche Gemeinden

Forstamt Breisach am Rhein: Achkarren, Bickensohl, Bischoffingen, Bötzingen, Breisach am Rhein, Burkheim, Eichstetten, Feldkirch, Gottenheim, Gündlingen, Hartheim, Hauen an der Möhlin, Ihringen, Jechtingen, Kiechlinsbergen, Leiselheim, Merdingen, Neuershausen, Niederrimsingen, Oberbergen, Oberrimsingen, Oberrotweil, Schelingen (d.w.), Wasenweiler

Forstamt Emmendingen: Föhrental (d.w.), Hochdorf (d.w.), Holzhausen, Untergglottertal (d.w.)

Forstamt Freiburg im Breisgau I: Buchenbach, Buchheim, Ebnet, Falkensteig, Gundelfingen, Heuweiler, Hochdorf (d.w.), Hugstetten, Kappel, Stegen, Wildtal, Wittental

Forstamt Freiburg im Breisgau (Stadt): Horben (d.w.), Kirchzarten (d.w.), Lehen (d.w.), Tiengen (d.w.)

Forstamt Kenzingen: Schelingen (d.w.)

Forstamt Kirchzarten: Burg, Hofgrund (d.w.), Kirchzarten (d.w.), Oberried, St. Wilhelm, Zarten, Zastler

Forstamt St. Märgen: Eschbach, Föhrental (d.w.), Obergglottertal, Ohrensbach, St. Peter, Untergglottertal (d.w.), Unteribental, Wagensteig

Forstamt Staufen I: Ehrenstetten, Kirchhofen (d.w.), Schlatt

Forstamt Todtnau: Hofgrund (d.w.)

Forstamt Freiburg im Breisgau II: Au, Biengen, Bolschweil, Ebringen, Horben (d.w.), Kirchhofen (d.w.), Lehen (d.w.), Mengen, Merzhausen, Munzingen, Norsingen, Offnadingen, Opfingen, Pfaffenweiler, St. Ulrich, Schallstadt, Scherzingen, Sölden, Tiengen (d.w.), Umkirch, Waltershofen, Wittnau, Wolfenweiler

Gewerbeaufsichtsamt Freiburg im Breisgau I: sämtliche Gemeinden

Kreissschulamt Freiburg im Breisgau: sämtliche Gemeinden

Landespolizei-Kreiskommissariat Freiburg im Breisgau: sämtliche Gemeinden

Landwirtschaftsamt Freiburg im Breisgau mit Schule: wie die Amtsgerichtsbezirke Freiburg im Breisgau, Staufen und Waldkirch, dazu Holzhausen

Landwirtschaftliche Beratungsstelle Breisach am Rhein mit Schule: wie Amtsgerichtsbezirk Breisach am Rhein, dazu Bötzingen und Eichstetten

Regierungsveterinäramt Freiburg im Breisgau I: Au, Bollschweil, Buchenbach, Burg, Ebnet, Ebringen, Ehrenstetten, Eschbach, Falkensteig, Föhrental, Gundelfingen, Heuweiler, Hofgrund, Horben, Kappel, Kirchhofen, Kirchzarten, Merzhausen, Obergglottertäl, Oberried, Ohrensbach, Pfaffenweiler, St. Peter, St. Ulrich, St. Wilhelm, Schallstadt, Sölden, Stegen, Untergglottertäl, Unteribental, Wagensteig, Wildtal, Wittental, Wittnau, Wolfenweiler, Zarten, Zastler

Regierungsveterinäramt Freiburg im Breisgau II: Achkarren, Bickensohl, Biengen, Bischoffingen, Bötzingen, Breisach am Rhein, Buchheim, Burkheim, Eichstetten, Feldkirch, Gottenheim, Gündlingen, Hartheim, Hausen an der Möhlin, Hochdorf, Holzhausen, Hugstetten, Ihringen, Jechtingen, Kiechlinsbergen, Lehen, Leiselheim, Mengen, Merdingen, Munzingen, Neuershausen, Niederrimsingen, Norsingen, Oberbergen, Oberrimsingen, Oberrotweil, Ofnadingen, Opfingen, Schelingen, Scherzingen, Schlatt, Tiengen, Umkirch, Waltershofen, Wasenweiler

Staatliches Gesundheitsamt Freiburg im Breisgau: sämtliche Gemeinden

Staatliches Hochbauamt Freiburg im Breisgau: sämtliche Gemeinden

Staatliches Liegenschaftsamt Freiburg im Breisgau: sämtliche Gemeinden

Staatliches Vermessungsamt Freiburg im Breisgau: wie Amtsgerichtsbezirke Breisach am Rhein, Freiburg im Breisgau und Waldkirch, ausgenommen Bischoffingen, Jechtingen, Kiechlinsbergen, Leiselheim

Staatliches Vermessungsamt Emmendingen: Bischoffingen, Bötzingen, Eichstetten, Holzhausen, Jechtingen, Kiechlinsbergen, Leiselheim

Staatliches Vermessungsamt Müllheim: wie Amtsgerichtsbezirk Staufen

Straßenbauamt Freiburg im Breisgau: sämtliche Gemeinden

Versorgungsamt Freiburg im Breisgau: sämtliche Gemeinden

Wasserwirtschaftsamt Freiburg im Breisgau: sämtliche Gemeinden

Hauptzollamt Freiburg im Breisgau

Zollamt Freiburg im Breisgau-Güterbahnhof: Au, Biengen, Bötzingen, Bollschweil, Buchenbach, Buchheim, Burg, Ebnet, Ebringen, Ehrenstetten, Eichstetten, Eschbach, Falkensteig, Föhrental, Gottenheim, Gundelfingen, Heuweiler, Hochdorf, Hofgrund, Holzhausen, Horben, Hugstetten, Kappel, Kirchhofen, Kirchzarten, Lehen, Mengen, Merzhausen, Neuershausen, Norsingen, Obergglottertäl, Oberried, Ofnadingen, Ohrensbach, Opfingen, Pfaffenweiler, St. Peter, St. Ulrich, St. Wilhelm, Schallstadt, Scherzingen, Schlatt, Sölden, Stegen, Tiengen, Umkirch, Untergglottertäl, Unteribental, Wagensteig, Waltershofen, Wildtal, Wittental, Wittnau, Wolfenweiler, Zarten, Zastler

Zollamt Breisach am Rhein: Achkarren, Bickensohl, Bischoffingen, Breisach am Rhein, Burkheim, Feldkirch, Gündlingen, Hartheim, Hausen an der Möhlin, Ihringen, Jechtingen, Kiechlinsbergen, Leiselheim, Merdingen, Munzingen, Niederrimsingen, Oberbergen, Oberrimsingen, Oberrotweil, Schelingen, Wasenweiler

Kirchliche Stellen

Evangelisches Dekanat Emmendingen: Die Pfarrei von Eichstetten

Evangelisches Dekanat Freiburg im Breisgau: Die Pfarreien von Bickensohl, Bischoffingen, Bötzingen, Breisach am Rhein, Gundelfingen, Ihringen, Kirchzarten, Leiselheim, Mengen, Opfingen, Tiengen, Wolfenweiler

Katholisches Dekanat Breisach am Rhein: Die Pfarreien von Bollschweil, Breisach am Rhein, Buchenbach, Ebnet, Ebringen, Ehrenstetten, Eschbach, Gottenheim, Gündlingen, Hochdorf, Hofgrund, Horben, Hugstetten, Kappel, Kirchhofen, Kirchzarten, Lehen, Merdingen, Merzhausen, Munzingen, Neuershausen, Niederrimsingen, Norsingen, Oberried, Oberrimsingen, Pfaffenweiler, St. Peter, St. Ulrich, Sölden, Stegen (K), Umkirch, Waltershofen, Wasenweiler, Wittnau

Katholisches Dekanat Emdingen: Die Pfarreien von Achkarren, Bötzingen, Burkheim, Jechtingen, Kiechlinsbergen, Oberbergen, Oberrotweil, Schelingen

Katholisches Dekanat Neuenburg: Die Pfarreien von Biengen, Feldkirch, Hartheim, Schlatt

Katholisches Dekanat Waldkirch: Die Pfarreien von Heuweiler, Holzhausen, Obergglottertäl, Untergglottertäl

Körperschaften des öffentlichen Rechts

Allgemeine Ortskrankenkasse Freiburg im Breisgau: sämtliche Gemeinden

Handwerkskammer Freiburg im Breisgau: sämtliche Gemeinden

Industrie- und Handelskammer Freiburg im Breisgau: sämtliche Gemeinden

Gemeinde Höhenlage/Fläche Wohnplatz	Wohnbevölkerung						Erwerbspersonen				
	ins- gesamt	männ- lich	Religions- zugehörigkeit		Überwiegender Lebensunterhalt des Ernährers durch		ins- gesamt	im Wirtschafts- bereich		nach der Stellung im Beruf	
			evan- gelsch	römisch- katho- lisch	Land- u. Forst- wirtschaft	Produ- zierendes Gewerbe		Land- u. Forst- wirtschaft	Produ- zierendes Gewerbe	Selbständ. u. Mithelf. Familien- angeh.	Ab- hängige
1	2	3	4	5	6	7	8	9	10	11	
1. Achkarren, MG											
228 m, 353 ha	726	352	42	684	450	157	446	320	75	330	116
1. Achkarren, D (Pf)	686	333	34	652	442	145	425	314	68	322	103
2. Achkarren, Bahnstation, Hsr	40	19	8	32	8	12	21	6	7	8	13
2. Au											
359 m, 399 ha	613	301	127	479	103	200	309	81	113	101	208
1. Au, D	390	197	62	323	33	147	194	31	86	48	146
2. Burghöfe, Hfe	27	11	—	27	12	11	13	9	3	7	6
3. Finsterbach, Hf	8	4	1	7	5	—	3	2	—	3	—
4. Hägenhof, Hf u Hsr	27	16	1	26	5	15	12	3	7	2	10
5. Hasgelhöfe, Hfe	12	7	1	11	6	3	6	5	1	5	1
6. Heimbachhof, Hf	18	9	15	3	1	—	8	1	1	3	5
7. Kaischenhof, Hf	9	2	7	2	5	—	3	3	—	2	1
8. Kopfackerhof, Hf	13	6	1	12	2	5	4	2	1	2	2
9. Schönberg, Z	90	38	29	59	26	18	53	19	13	23	30
10. Schwabenhöfe, Hfe	19	11	10	9	8	1	13	6	1	6	7
3. Bickensohl, D (Pf), MG											
260 m, 307 ha	411	179	380	11	312	33	266	227	14	230	36
4. Biengen											
234 m, 609 ha	760	366	85	650	293	242	384	223	95	242	142
1. Biengen, D (Pf)	735	354	85	628	287	232	376	219	92	237	139
2. Dottighofen, W	25	12	—	22	6	10	8	4	3	5	3
5. Bischoffingen, D (Pf), MG											
228 m, 321 ha	670	313	582	64	376	103	406	289	46	303	103
6. Bötzingen											
192 m, 1299 ha	2 687	1 268	2 045	566	678	1 224	1 434	580	635	686	748
1. Bötzingen, D (Pf)	687	316	505	149	274	229	398	221	128	241	157
2. Oberschaffhausen, D	2 000	852	1 540	417	404	995	1 036	359	507	445	591
7. Bollschweil											
328 m, 1186 ha	981	489	178	785	222	422	485	182	181	189	296
1. Aubach, W	12	6	—	12	8	1	8	5	1	5	3
2. Bitterst, Hf	8	4	—	8	8	—	6	6	—	5	1
3. Ellighofen, W	55	24	20	29	7	24	25	6	11	5	20
4. Gütighofen, W ¹⁾	11	6	3	8	6	4	8	6	2	4	4
5. Gütle, Hf u Hs	14	8	4	10	6	3	7	3	1	4	3
6. Leimbach, Z	64	34	5	58	32	20	30	16	10	15	15
7. Oberdorf, D (Pf)	540	268	76	459	94	243	262	92	103	104	158
8. Unterdorf, D	277	139	70	201	61	127	139	48	53	47	92
8. Breisach am Rhein, Stadt											
225 m, 2979 ha	4 902	2 266	1 777	3 042	183	2 031	2 197	154	1 064	455	1 742
1. Breisach am Rhein, HO	4 698	2 169	1 724	2 892	103	1 963	2 090	106	1 024	404	1 686
2. Am Karpfenhof, Hs	2	1	—	—	—	—	—	—	—	—	—
3. Barzenhäusle(hof), Hsr ..	15	5	6	9	11	1	10	6	1	2	8

¹⁾ Dieser Wohnplatz erstreckt sich auch auf die Gemeinde Ehrenstetten.

Gemeinde Höhenlage/Fläche Wohnplatz	Wohnbevölkerung						Erwerbspersonen				
	ins- gesamt	männ- lich	Religions- zugehörigkeit		Überwiegender Lebensunterhalt des Ernährers durch		ins- gesamt	im Wirtschafts- bereich		nach der Stellung im Beruf	
			evan- gelisch	römisch- katho- lisch	Land- u. Forst- wirtschaft	Produ- zierendes Gewerbe		Land- u. Forst- wirtschaft	Produ- zierendes Gewerbe	Selbständ. u. Mitheif. Familien- angeh.	Ab- hängige
1	2	3	4	5	6	7	8	9	10	11	
4. Hochstetten, Stadt	149	74	41	107	47	62	74	27	35	34	40
5. Im Galgenwinkel, Hs ...	6	3	1	5	—	1	2	—	1	—	2
6. Jägerhof, Hs u Hf	18	9	—	18	15	1	10	8	1	8	2
7. Kohlers(Christmanns)hof, Hf	3	1	1	2	—	—	2	—	—	—	2
8. Krebzmühle, Hf	6	2	—	6	3	1	5	4	1	4	1
9. Neumühle, Hf	5	2	4	1	4	—	3	3	—	3	—
9. Buchenbach											
447 m, 648 ha	743	336	101	592	157	212	383	118	98	121	262
1. Buchenbach, D (Pf) ..	88	48	20	68	8	35	36	5	14	8	28
2. Blechschmiede, Z	67	32	1	66	3	38	28	3	14	3	25
3. Diezendorf, Z	46	23	1	45	32	8	29	20	6	14	15
4. Falkenstein, Z ¹⁾	101	44	12	83	4	40	44	6	17	10	34
5. Haberstrohhof, Hf	2	2	:	:	:	:	:	:	:	:	:
6. Kolonie Wiesneck, W ...	39	13	16	8	—	—	17	—	—	5	12
7. Maierhäuslehof, Hf	8	5	—	8	5	2	7	5	2	4	3
8. Nessellachen, Hs ¹⁾	6	2	—	6	6	—	6	6	—	5	1
9. Oberdorf, D	108	50	8	97	29	32	51	19	16	17	34
10. Pfaffendorf, Z	41	22	3	38	16	8	20	12	4	10	10
11. Sanatorium Wiesneck, Hsr	56	11	21	15	4	1	45	2	1	1	44
12. Unterdorf, D	104	48	14	84	25	28	56	19	12	24	32
13. Wiesneck, Hsr	77	36	5	72	23	20	42	19	12	19	23
10. Buchheim, D											
199 m, 485 ha	850	404	162	682	88	380	462	139	201	163	299
11. Burg											
436 m, 588 ha	527	273	76	421	130	153	283	98	87	129	154
1. Burg, W	191	103	38	133	29	92	92	24	44	32	60
2. Brand, W	140	65	23	117	32	18	76	26	16	37	39
3. Erlenhof, Hf	7	3	1	6	5	1	5	4	1	2	3
4. Himmelreich, Z	36	20	2	34	4	6	19	3	3	6	13
5. Höfen, Z	109	63	4	102	53	21	66	35	15	39	27
6. Rainhof, Hf u Hsr	24	12	5	12	2	10	17	2	6	9	8
7. Untere Blechschmiede, Hs	15	5	3	12	—	5	4	—	2	—	4
8. Zähringerhof, Hf	5	2	—	5	5	—	4	4	—	4	—
12. Burkheim, Stadt											
192 m, 593 ha	794	379	72	716	207	241	510	286	125	287	223
1. Burkheim, HO	790	378	68	716	207	239	507	286	123	287	220
2. Burkheim-Bischoffingen, Bahnhof, Hs	4	1	4	—	—	2	3	—	2	—	3
13. Ebnet											
338 m, 687 ha	1 480	725	284	1 168	115	549	719	85	317	143	576
1. Ebnet, D (Pf)	1 437	706	273	1 140	104	544	703	80	315	139	584
2. Welchenal, Hsr	43	19	11	28	11	5	16	5	2	4	12

^{1) 2)} Diese Wohnplätze erstrecken sich auch auf die Gemeinde Falkenstein.

Gemeinde Höhenlage/Fläche Wohnplatz	Wohnbevölkerung						Erwerbspersonen				
	ins- gesamt	männ- lich	Religions- zugehörigkeit		Überwiegender Lebensunterhalt des Ernährers durch		ins- gesamt	im Wirtschafts- bereich		nach der Stellung im Beruf	
			evan- gelisch	römisch- katholisch	Land- u. Forst- wirtschaft	Produ- zierendes Gewerbe		Land- u. Forst- wirtschaft	Produ- zierendes Gewerbe	Selbständ. u. Mitbelf. Familien- angeh.	Ab- hängige
	1	2	3	4	5	6	7	8	9	10	11
14. Ebringen											
278 m, 817 ha	1 618	791	266	1 319	242	586	924	352	268	394	530
1. Ebringen, D (Pf)	1 524	743	262	1 229	225	559	859	323	251	365	494
2. Berghausen (Berghäuser Kapelle oder Kirche, Hs ⁴⁾)	—	—	—	—	—	—	—	—	—	—	—
3. Oberer Schönbergerhof, Hf	7	4	—	7	1	—	4	2	—	1	3
4. Talhausen, Z	83	42	4	79	13	27	57	24	17	24	33
5. Unterer Schönberger- hof, Hf	4	2	—	4	3	—	4	3	—	4	—
15. Ehrenstetten, MG											
261 m, 1818 ha	1 382	668	136	1 239	439	513	716	313	248	353	363
1. Ehrenstetten, D (Pf) ..	1 330	643	130	1 193	413	502	687	295	243	335	352
2. Felsenmühle, Hf	4	1	—	4	2	1	3	2	1	2	1
3. Güthghofen, W ⁵⁾)	20	10	—	20	8	10	12	7	4	7	5
4. Hintere Mattenmühle, Hs	4	2	1	3	—	—	1	—	—	—	1
5. Kohlerhöfe, Hfe	17	9	—	17	14	—	7	5	—	5	2
6. Lebenhof, Hfe	7	3	5	2	2	—	6	4	—	4	2
16. Eichstetten, MG											
189 m, 1231 ha	2 150	1 020	1 924	213	818	683	1 194	670	347	757	437
1. Eichstetten, D (Pf) ...	2 129	1 012	1 909	207	818	670	1 186	668	341	752	434
2. Au(Stucken)mühle, Hf ...	6	3	6	—	—	5	2	—	2	1	1
3. Herrenmühle, Hf	15	5	9	6	—	8	6	2	4	4	2
17. Eschbach											
420 m, 1442 ha	644	311	35	609	255	173	329	179	82	172	157
1. Berlachen, Z	15	7	—	15	15	—	7	7	—	7	—
2. Domilshof-Berghäusle, Hf	6	3	—	6	5	—	2	2	—	1	1
3. Engelberg, Z	23	6	1	22	11	3	10	6	1	7	3
4. Fußhof-Berghäusle, Hs ...	5	4	—	5	5	—	2	2	—	2	—
5. Gabelsdöbel, Hf	6	4	—	6	4	—	5	3	1	1	4
6. Geigerhäusle, Hs	11	4	—	11	—	10	3	1	2	1	2
7. Grundhof, Hf	7	4	—	7	5	1	6	5	1	6	—
8. Hilzhäusle, Hs	8	1	—	8	6	—	2	2	—	2	—
9. Hinterschbach, Z	40	21	5	35	24	3	22	17	3	14	8
10. Kappdöbel, Hf	26	10	—	26	25	—	17	17	—	15	2
11. Langeck, Hf	5	2	—	5	4	—	4	4	—	4	—
12. Molzenhof, Hf	6	4	6	—	4	—	4	3	—	4	—
13. Obertal, Z	203	99	8	195	61	60	83	40	21	37	46
14. Reckenberg, Z	26	11	1	25	4	4	13	5	4	5	8
15. Salzberg, Hf	6	3	—	6	6	—	5	5	—	5	—
16. Scherlehäusle, Hf	3	2	—	3	—	3	1	—	1	—	1
17. Scherlenzendöbel, Hs ...	13	8	—	13	2	8	7	2	4	1	6
18. Schönberg, Hf	7	5	—	7	3	3	5	3	1	3	2
19. Steurental, Z	69	38	7	62	34	21	45	26	13	24	21
20. Untertal, Z (Pf)	159	75	7	152	37	57	86	29	30	33	53
18. Falkensteig											
498 m, 656 ha	234	116	19	215	73	67	106	49	32	33	73
1. Falkensteig, D ⁶⁾)	136	67	16	120	16	40	55	14	19	16	39
2. Engenbach, Z	15	8	—	15	5	5	8	1	5	—	8

⁴⁾ Am Stichtag der Volkszählung 1961 unbewohnt. ⁵⁾ Dieser Wohnplatz erstreckt sich auch auf die Gemeinde Bollschweil. ⁶⁾ Dieser Wohnplatz erstreckt sich auch auf die Gemeinde Buchenbach.

Gemeinde Höhenlage/Fläche Wohnplatz	Wohnbevölkerung						Erwerbspersonen				
	ins- gesamt	männ- lich	Religions- zugehörigkeit		Überwiegender Lebensunterhalt des Ernährers durch		ins- gesamt	im Wirtschafts- bereich		nach der Stellung im Beruf	
			evan- gelisch	römisch- katholisch	Land- u. Forst- wirtschaft	Produ- zierendes Gewerbe		Land- u. Forst- wirtschaft	Produ- zierendes Gewerbe	Selbständ. u. Michelf. Familien- angeh.	Ab- hängige
1	2	3	4	5	6	7	8	9	10	11	
3. Heuberg, Hfe	8	4	—	8	6	1	5	4	1	2	3
4. Höfener Hütte, Hs	8	5	—	8	7	—	3	3	—	1	2
5. Küchlehof, Hf	9	5	2	7	3	4	3	2	1	1	2
6. Nessellachen, Z ¹⁾	12	2	—	12	2	10	3	2	1	1	2
7. Neubauernhof, Hfe	9	5	—	9	8	—	6	5	—	3	3
8. Schuhmartishof, Hf	5	2	1	4	—	3	2	1	1	1	1
9. Schulterdöbel, Z	11	6	—	11	11	—	8	8	—	3	5
10. Schweizerlehof, Hfe	5	3	—	5	5	—	2	2	—	—	2
11. Schweizerpeter, Hf	3	2	—	3	1	2	3	1	2	1	2
12. Thomlihof, Hf	5	2	—	5	4	1	5	4	1	2	3
13. Thumichelhof, Hf	8	5	—	8	5	1	3	2	1	2	1
14. Webersberg, Hs ²⁾	—	—	—	—	—	—	—	—	—	—	—
19. Feldkirch, D (Pf) 206 m, 421 ha	318	162	50	267	149	118	192	109	65	108	84
20. Föhrental 338 m, 925 ha	374	183	4	370	140	140	185	94	71	92	93
1. Allmend, Z	24	13	—	24	8	13	9	3	6	1	8
2. Enge, Z	17	10	—	17	1	8	11	2	6	2	9
3. Lindlehof, Hf	4	2	—	4	3	—	2	2	—	2	—
4. Oberföhrental, Z	106	48	1	105	73	18	59	50	6	48	11
5. Unterföhrental, Z	123	57	2	121	44	45	54	27	17	29	25
6. Wiggisrain, Z ¹⁾	100	53	1	99	11	55	50	10	36	10	40
21. Gottenheim 194 m, 874 ha	1 652	819	178	1 468	295	641	962	370	332	423	539
1. Gottenheim, D (Pf) ...	1 411	704	143	1 262	287	544	828	338	280	385	443
2. Siedlung, Sdlg	241	115	35	206	8	97	134	32	52	38	96
22. Gündlingen 197 m, 1112 ha	833	382	16	815	340	293	469	261	137	260	209
1. Gündlingen, D (Pf) ...	818	385	15	801	339	281	465	260	134	260	205
2. Siedlung, Sdlg	15	7	1	14	1	12	4	1	3	—	4
23. Gundelfingen 232 m, 720 ha	2 682	1 333	1 851	751	238	1 163	1 410	282	655	340	1 070
1. Gundelfingen, D (Pf) .	2 585	1 286	1 824	681	222	1 116	1 361	268	632	331	1 030
2. Grünerweg, Hs	11	4	10	1	—	7	4	1	1	3	1
3. Hasengartenhof (Reute- bach), Hf	7	6	—	7	4	3	7	4	3	1	6
4. Im Rebberg, Hsr	52	26	15	37	—	26	25	—	16	—	25
5. Im Roßwinkel, Hsr	3	2	2	1	—	—	1	—	—	—	1
6. Im Zollgarten, Hs	12	3	—	12	2	10	4	2	2	2	2
7. Schlauderberghof, Hf ...	8	4	—	8	8	—	4	4	—	1	3
8. Wildengrundhof (Reute- bach), Hf	4	2	—	4	2	1	4	3	1	2	2

¹⁾ Dieser Wohnplatz erstreckt sich auch auf die Gemeinde Buchenbach. ²⁾ Am Stichtag der Volkszählung 1961 unbewohnt.

³⁾ Dieser Wohnplatz erstreckt sich auch auf die Gemeinden Ohrensbach und Unterglötterthal.

Gemeinde Höhenlage/Fläche Wohnplatz	Wohnbevölkerung						Erwerbspersonen				
	ins- gesamt	männ- lich	Religions- zugehörigkeit		Überwiegender Lebensunterhalt des Ernährers durch		ins- gesamt	im Wirtschafts- bereich		nach der Stellung im Beruf	
			evan- gelisch	römisch- katho- lisch	Land-u. Forst- wirtschaft	Produ- zierendes Gewerbe		Land- u. Forst- wirtschaft	Produ- zierendes Gewerbe	Selbständ. u. Mithelf. Familien- angeh.	Ab- hängige
	1	2	3	4	5	6	7	8	9	10	11
24. Hartheim											
206 m, 1031 ha	987	513	104	875	155	461	533	151	277	178	355
1. Hartheim, D (Pf)	982	511	104	870	155	457	531	151	276	178	353
2. Rheinwarterhaus, Hs	5	2	—	5	—	4	2	—	1	—	2
25. Hausen an der Möhlin, D											
203 m, 443 ha	459	232	17	440	148	191	233	108	88	110	123
26. Heuweiler											
289 m, 401 ha	613	297	40	568	159	255	319	123	135	130	189
1. Berghäusle, Hf	10	6	—	10	6	4	8	4	4	2	6
2. Hinterheuweiler, W	91	42	2	89	39	24	59	31	18	29	30
3. Litzelstalerhof, Hfe	25	11	1	24	14	7	13	8	4	8	5
4. Neuhäuser, Z	70	33	5	65	21	34	37	16	15	19	18
5. Vorderheuweiler, D (Pf) ..	417	205	32	380	79	186	202	64	84	72	130
27. Hochdorf											
212 m, 1010 ha	931	465	96	822	107	434	543	153	250	155	388
1. Hochdorf, D (Pf)	785	384	89	690	87	368	446	129	198	131	315
2. Benzhausen, D	146	81	7	132	20	66	97	24	52	24	73
28. Hofsgrund											
1056 m, 876 ha	339	159	16	307	167	42	198	113	21	116	82
1. Hofsgrund, D (Pf)	38	18	—	38	12	2	18	8	1	11	7
2. Bodenmatte, Hf	6	4	—	1	5	—	3	2	—	3	—
3. Brenden, Z	48	20	—	48	29	3	28	20	3	18	10
4. Gegendrum, Z	24	11	—	24	17	1	15	12	1	11	4
5. Halde(n), Hsr ¹⁰⁾	42	17	11	31	3	2	41	3	1	5	36
6. Holzarbeit, Z	23	11	—	23	15	3	13	11	—	11	2
7. Lochmatte, Hfe	24	12	1	23	10	7	13	8	3	9	4
8. Muggenmatte (Schneeloch), Hs	17	9	4	13	7	—	5	4	—	3	2
9. Poche, Hfe	41	23	—	31	25	7	27	19	5	17	10
10. Rain, Z	23	10	—	23	11	5	10	7	2	7	3
11. Steinwasen, Z ¹¹⁾	34	15	—	33	25	3	18	15	3	18	—
12. Talbach, Z	19	9	—	19	8	9	7	4	2	3	4
29. Holzhausen, D (Pf)											
204 m, 364 ha	641	315	45	590	254	236	405	226	130	241	164
30. Horben											
607 m, 875 ha	770	357	147	605	245	123	384	146	66	144	240
1. Horben, D (Pf)	212	109	19	186	61	40	98	39	19	38	60
2. Bohrer, Z	200	81	95	102	21	30	82	16	14	23	59
3. Katzentäl, Z	87	42	3	78	61	9	44	33	5	30	14
4. Langacker, Z	191	87	29	160	59	29	106	28	14	30	76
5. Münzenried (Gerstenhalm), Z	80	38	1	79	43	15	54	30	14	23	31

¹⁰⁾ Dieser Wohnplatz erstreckt sich auch auf die Gemeinde Obermünstertal, Landkreis Müllheim.

¹¹⁾ Dieser Wohnplatz erstreckt sich auch auf die Gemeinde St. Wilhelm.

Gemeinde Höhenlage/Fläche Wohnplatz	Wohnbevölkerung						Erwerbspersonen				
	ins- gesamt	männ- lich	Religions- zugehörigkeit		Überwiegender Lebensunterhalt des Ernährers durch		ins- gesamt	im Wirtschafts- bereich		nach der Stellung im Beruf	
			evan- gelisch	römisch- katholisch	Land- u. Forst- wirtschaft	Produ- zierendes Gewerbe		Land- u. Forst- wirtschaft	Produ- zierendes Gewerbe	Selbständ. u. Mithelf. Familien- angeh.	Ab- hängige
	1	2	3	4	5	6	7	8	9	10	11
31. Hugstetten, D (Pf)											
201 m, 369 ha	1 188	580	315	849	158	432	580	155	233	172	408
32. Ihringen, MG											
204 m, 1880 ha	3 691	1 736	3 333	288	1 126	1 185	2 255	1 140	648	1 202	1 053
1. Ihringen, D (Pf)	3 564	1 674	3 239	255	1 044	1 173	2 181	1 082	642	1 163	1 018
2. Blankenhornsberg, Hsr ..	23	16	11	12	20	1	16	15	1	3	13
3. Lillental (Lilienhof), Schl u Hf	29	12	23	6	21	—	14	9	—	2	12
4. Sauwasen, Hsr	34	14	34	—	22	8	24	20	3	19	5
33. Jechtingen, MG											
188 m, 841 ha	862	417	46	811	365	281	531	330	153	344	187
1. Jechtingen, D (Pf)	854	413	39	810	365	279	527	330	151	343	184
2. Sponeck(hof), Hf	8	4	7	1	—	2	4	—	2	1	3
34. Kappel											
383 m, 1381 ha	1 865	940	561	1260	151	718	766	111	347	135	631
1. Erzwäscherei, Hsr	371	189	195	161	9	191	144	2	82	9	135
2. Großes Tal mit Molzhof- siedlung (Groß-Kappel), Z	333	170	65	268	49	139	143	33	64	28	115
3. Kleines Tal mit Kibbad (Klein-Kappel), Z	133	64	12	120	38	38	69	27	24	23	46
4. Schauinsland, Z	70	35	5	58	18	15	35	15	9	12	23
5. Unteres und mittleres Tal, Z (Pf)	958	472	284	655	37	335	375	34	168	63	312
35. Kiechlinsbergen, D (Pf), MG											
244 m, 476 ha	809	371	37	771	360	286	506	305	142	333	173
36. Kirchhofen											
265 m, 1457 ha	1 483	704	163	1 303	318	544	768	264	284	326	442
1. Kirchhofen, D (Pf)	980	459	111	855	176	373	510	156	195	216	294
2. Oberambringen, Gdet ...	275	124	37	237	47	104	127	39	50	41	86
3. Unterambringen, Gdet ..	228	121	15	211	95	67	131	69	39	69	62
37. Kirchzarten											
392 m, 1167 ha	3 855	1 766	867	2 913	279	1 420	1 773	196	760	401	1 372
1. Kirchzarten, D (Pf) ...	3 139	1 400	756	2 320	79	1 176	1 425	65	625	272	1 153
2. Am Bach, Z	141	71	42	97	2	71	73	2	48	8	65
3. Birkenreute, Hf	15	9	1	14	9	3	13	8	4	8	5
4. Bruckmühle, Hsr	69	40	17	51	4	12	22	3	5	11	11
5. Brühlhof, Hf	4	2	—	4	4	—	3	3	—	3	—
6. Dietenbach, D	119	62	1	115	49	27	59	31	17	30	29
7. Fischbach, Z	67	39	5	62	26	26	32	16	13	14	18
8. Geroldstal, Z ⁽¹⁾	126	64	19	107	42	58	61	26	23	19	42
9. Girsberg, Hs	4	3	—	4	1	1	4	1	1	1	3
10. Oberneuhäuser, Z	50	24	11	34	22	10	27	16	5	14	13
11. Schlempenfeld, Z	31	9	1	30	9	1	12	5	1	5	7
12. Unterneuhäuser, Z	90	43	14	75	32	35	42	20	18	16	26

¹⁾ Dieser Wohnplatz erstreckt sich auch auf die Gemeinde Oberried.

Gemeinde Höhenlage/Fläche Wohnplatz	Wohnbevölkerung						Erwerbspersonen				
	ins- gesamt	männ- lich	Religions- zugehörigkeit		Überwiegender Lebensunterhalt, des Ernährers durch		ins- gesamt	im Wirtschafts- bereich		nach der Stellung im Beruf	
			evan- gelisch	römisch- katho- lisch	Land-u. Forst- wirtschaft	Produ- zierendes Gewerbe		Land-u. Forst- wirtschaft	Produ- zierendes Gewerbe	Selbständ. u. Mithelf. Familien- angeh.	Ab- hängige
	1	2	3	4	5	6	7	8	9	10	11
38. Lehen											
232 m, 358 ha	1 400	664	437	903	118	483	651	100	278	129	522
1. Lehen, D (Pf)	801	370	182	592	97	280	398	81	162	105	293
2. Rundfunksender, Hsr ...	3	1	3	—	—	—	2	1	—	2	—
3. Siedlung (Im Gscheid), Sdlg	550	265	231	290	6	180	222	9	102	19	203
4. Ziegelei, Hsr	31	19	14	16	1	22	20	1	13	3	17
5. Zimbersche Gärtnerei, Hs	15	9	7	5	14	1	9	8	1	—	9
39. Leiselheim, D (Pf), MG											
200 m, 186 ha	356	171	327	23	202	66	186	141	35	139	47
40. Mengen, D (Pf)											
220 m, 988 ha	802	352	685	112	237	234	440	221	121	245	195
41. Merdingen, MG											
198 m, 1440 ha	1 487	707	59	1 422	478	577	893	457	301	492	401
1. Merdingen, D (Pf)	1 478	703	56	1 416	478	568	888	457	296	490	398
2. Kalkwerk, Hsr	9	4	3	6	—	9	5	—	5	2	3
42. Merzhausen											
281 m, 276 ha	2 250	1 077	623	1 532	88	668	1 005	72	363	158	847
1. Merzhausen, D (Pf) ..	2 205	1 052	608	1 504	71	654	976	58	357	152	824
2. Jesuitenschloß, Schl	45	25	15	28	17	14	29	14	6	6	23
43. Munzingen, D (Pf)											
209 m, 677 ha	779	368	97	680	313	228	446	242	101	253	193
44. Neuershausen, D (Pf)											
192 m, 560 ha	661	336	81	576	187	310	409	166	176	170	239
45. Niederrimsingen											
197 m, 459 ha	594	270	54	537	206	217	317	184	95	185	132
1. Niederrimsingen, D (Pf)	580	264	49	528	204	213	312	180	94	181	131
2. Ziegelei, Hs	14	6	5	9	2	4	5	4	1	4	1
46. Norsingen, D (Pf)											
227 m, 180 ha	637	317	51	572	140	243	327	118	116	136	191
47. Oberbergen, MG											
246 m, 737 ha	686	349	10	675	417	126	450	319	71	329	121
1. Oberbergen, D (Pf)	656	334	9	646	400	118	426	301	66	310	116
2. Vogtsburg, D	30	15	1	29	17	8	24	18	5	19	5
48. Obergloßtertäl											
368 m, 1384 ha	597	264	88	507	146	176	321	102	81	98	223
1. Altvogtshof, Hf	7	3	—	7	7	—	4	4	—	4	—
2. Amtshof, Hf	4	2	—	4	4	—	2	2	—	2	—
3. Bernenhansenhof, Hf	21	13	—	21	6	3	11	6	2	5	6
4. Birkle(seppen)hof, Hf ...	14	8	—	14	5	7	7	3	3	2	5
5. Dillgerhof, Hf	7	4	—	7	6	—	3	3	—	2	1
6. Dischhansenhof, Hf	4	2	—	4	4	—	4	4	—	3	1

Gemeinde Höhenlage/Fläche Wohnplatz	Wohnbevölkerung						Erwerbspersonen				
	ins- gesamt	männ- lich	Religions- zugehörigkeit		Überwiegender Lebensunterhalt des Ernährers durch		ins- gesamt	im Wirtschafts- bereich		nach der Stellung im Beruf	
			evan- gelisch	römisch- katholisch	Land-u. Forst- wirtschaft	Produ- zierendes Gewerbe		Land- u. Forst- wirtschaft	Produ- zierendes Gewerbe	Selbständ. u. Mit Helf. Familien- angeh.	Ab- hängige
	1	2	3	4	5	6	7	8	9	10	11
7. Glotterbad, Hsr	114	29	54	58	1	—	92	1	1	—	92
8. Glotterrainhof, Hf	22	10	1	21	4	6	10	4	4	5	5
9. Gschwanderhof, Hf u Hs	24	12	2	22	4	8	12	4	2	6	6
10. Gullerhof, Hf	7	3	—	7	7	—	3	3	—	3	—
11. Gummenhof, Hf	4	3	—	4	—	1	3	2	1	2	1
12. Hartererhof, Hf	21	11	1	20	7	7	14	5	5	4	10
13. Hilzingerhof, Hf	9	6	—	9	8	1	4	3	1	2	2
14. Hof(bauernhof), Hf	11	4	—	11	11	—	5	5	—	5	—
15. Kappbläsihof, Hf	7	3	3	4	3	—	4	1	—	1	3
16. Kappshansenhof, Hf	16	7	1	15	8	5	9	4	5	3	6
17. Klausenhof, Hf	1	—	—	—	—	—	—	—	—	—	—
18. Lautackerhof, Hf	5	3	—	5	5	—	4	4	—	4	—
19. Lenzerhof, Hf	12	8	—	12	8	—	4	4	—	3	1
20. Linderhof, Hf	5	3	—	5	5	—	4	4	—	4	—
21. Neumaierhof, Hf	8	4	—	8	7	1	7	6	1	6	1
22. Pfisterhof, Hf	4	1	—	4	4	—	2	2	—	2	—
23. Schererhof, Hf	12	6	—	12	6	6	3	2	1	2	1
24. Sonne, Hf	9	4	—	9	1	3	6	1	2	3	3
25. Stecklehof, Hf	7	4	—	7	7	—	4	4	—	2	2
26. Talstraße, Hsr	223	101	24	199	6	127	88	11	62	15	73
27. Vogtshansenhof, Hf	8	4	—	8	7	1	7	6	1	5	2
28. Wälderhansenhof, Hf	11	6	2	9	4	—	4	3	—	3	1
49. Oberried											
455 m, 1783 ha	1 001	504	64	930	279	355	505	181	187	184	321
1. Oberried, D (Pf)	162	79	13	149	25	65	78	14	35	18	60
2. Geroldstal, Z ¹²⁾	193	90	14	179	33	64	99	20	33	35	64
3. Hintertal, Z	186	102	19	167	21	87	95	32	47	26	69
4. Obertal, Z	84	51	2	79	44	30	46	25	17	22	24
5. Vörlinsbach, Z	186	93	5	181	68	60	88	42	31	42	46
6. Weilersbach, Gdet	190	89	11	175	88	49	99	48	24	41	58
50. Oberrimsingen											
199 m, 906 ha	844	461	55	772	270	201	443	209	139	213	230
1. Oberrimsingen, D (Pf)	693	384	32	654	198	157	372	165	118	177	195
2. Grezhausen, D	123	56	6	107	53	40	56	34	17	35	21
3. Rothaus, W	28	21	17	11	10	4	15	10	4	1	14
51. Oberrotweil, MG											
218 m, 1019 ha	1 516	697	178	1 336	671	389	978	595	200	665	313
1. Oberrotweil, D (Pf)	1 401	644	160	1 239	604	369	897	535	189	603	294
2. Niederrotweil, D	115	53	18	97	67	20	81	60	11	62	19
52. Offnadingen, D, MG											
221 m, 158 ha	263	136	46	213	88	63	130	73	28	74	56
53. Ohrensbach											
353 m, 497 ha	459	198	34	424	102	193	215	60	100	62	153
1. Bei der Kirch, Z	51	24	2	49	8	20	26	4	11	7	19
2. Dörfle, Z	143	60	15	128	15	73	75	9	42	17	58
3. Heldhansenhof, Hf	12	5	—	12	6	—	2	1	—	1	1

¹²⁾ Dieser Wohnplatz erstreckt sich auch auf die Gemeinde Kirchzarten.

Gemeinde Höhenlage/Fläche Wohnplatz	Wohnbevölkerung						Erwerbspersonen				
	ins- gesamt	männ- lich	Religions- zugehörigkeit		Überwiegender Lebensunterhalt des Ernährers durch		ins- gesamt	im Wirtschafts- bereich		nach der Stellung im Beruf	
			evan- gelisch	römisch- katholi- sch	Land- u. Forst- wirtschaft	Produ- zierendes Gewerbe		Land- u. Forst- wirtschaft	Produ- zierendes Gewerbe	Selbständ. u. Mithelf. Familien- angeh.	Ab- hängige
	1	2	3	4	5	6	7	8	9	10	11
4. Kappenhof, Hf	6	3	3	2	2	2	3	2	1	-	3
5. Kappmathishof, Hf	8	5	-	8	3	4	4	3	1	1	3
6. Leimenhof, Hf	21	9	3	18	12	5	5	4	1	2	3
7. Mattenbauerhof, Hf	40	15	4	36	5	21	18	4	8	2	16
8. Molzenhof, Hf	26	13	2	24	7	12	12	3	7	3	9
9. Nonnenmacher, Hsr	58	25	3	55	2	31	20	3	12	5	15
10. Rotenbauernhof, Hf	2	1	:	:	:	:	:	:	:	:	:
11. Scharbachhof, Hf	32	17	1	31	5	20	18	4	12	4	14
12. Stampfhof, Hf	11	4	-	11	6	2	8	4	2	4	4
13. Überhof, Hf	9	3	-	9	8	1	8	7	1	7	1
14. Wahlenhof, Hf	12	3	-	12	9	1	4	3	1	1	3
15. Wiggisrain, Z ¹⁴⁾	13	5	-	13	1	1	4	2	1	2	2
16. Wisserhansenhöhle, Hf	6	1	1	5	2	-	3	2	-	1	2
17. Wuspenhof, Hf	9	5	-	9	9	-	3	3	-	3	-
54. Opfingen											
232 m, 1461 ha	1 048	507	920	119	393	297	609	356	148	381	228
1. Opfingen, D (Pf)	874	415	768	101	335	242	499	293	118	318	181
2. Griestal, Hfe	23	15	17	6	15	7	17	12	4	12	5
3. St. Nikolaus, D	136	68	125	7	40	38	82	46	21	47	35
4. Wippertsch, Hf	3	1	3	-	1	-	3	2	-	2	1
5. Ziegeld, Hs	9	5	7	2	2	7	5	3	2	2	3
55. Pfaffenweiler											
252 m, 360 ha	1 225	574	61	1 160	232	558	726	317	274	358	368
1. Pfaffenweiler, D (Pf)	496	244	28	466	91	240	302	130	115	145	157
2. Öhlinsweiler, D	729	330	33	694	141	318	424	187	159	213	211
56. St. Peter, MG											
720 m, 3516 ha	1 525	774	77	1 442	616	356	789	417	187	445	344
1. Bürgerschaft, D (Pf)	659	322	55	599	78	211	315	62	109	127	188
2. Kandelberg, Z	48	26	1	46	23	17	23	17	5	16	7
3. Neuwelt, Z	53	27	-	53	44	5	35	29	4	28	7
4. Oberibental, Z	177	94	5	172	135	8	103	92	6	81	22
5. Ränke, Z	85	45	1	84	29	28	50	27	18	27	23
6. Rohr, Z	91	50	1	90	63	8	52	43	3	41	11
7. Sägendobel, W	79	41	2	77	21	26	44	16	16	28	16
8. Schmittbach, Z	82	40	4	78	47	22	49	32	13	20	29
9. Schönhöfe, Z	44	23	2	42	41	1	24	23	1	18	6
10. Seelgut, Z	134	68	6	128	99	12	68	56	7	45	23
11. Willmendingel, Z	73	38	-	73	36	18	26	20	5	14	12
57. St. Ulrich											
574 m, 456 ha	306	157	12	293	120	64	185	112	33	112	73
1. St. Ulrich, D (Pf)	124	67	5	119	26	32	74	31	19	36	38
2. Geiersnest, W	175	85	7	167	93	31	107	79	13	74	33
3. Kaltwasser, Hf	7	5	-	7	1	1	4	2	1	2	2
58. St. Wilhelm											
733 m, 1917 ha	193	99	7	186	118	30	102	81	10	57	45
1. Erlenbach(erhütte), Hs ..	10	5	-	10	9	-	2	2	-	1	1
2. Gällmatte, Hf	9	4	-	9	5	4	5	3	2	3	2

¹⁴⁾ Dieser Wohnplatz erstreckt sich auch auf die Gemeinden Föhrental und Unterglöttental.

Gemeinde Höhenlage/Fläche Wohnplatz	Wohnbevölkerung						Erwerbspersonen				
	ins- gesamt	männ- lich	Religions- zugehörigkeit		Überwiegender Lebensunterhalt des Ernährers durch		ins- gesamt	im Wirtschafts- bereich		nach der Stellung im Beruf	
			evan- gelisch	römisch- katho- lisch	Land-u. Forst- wirtschaft	Produ- zierendes Gewerbe		Land-u. Forst- wirtschaft	Produ- zierendes Gewerbe	Selbständ. u. Mithelf. Familien- angeh.	Ab- hängige
	1	2	3	4	5	6	7	8	9	10	11
3. Hinterer Schneeberg, Hs	8	4	—	8	2	6	3	2	1	1	2
4. Hintertal, Hsr	48	25	—	48	36	—	25	23	—	14	11
5. Katzensteig, Z	27	13	—	27	13	4	16	15	1	14	2
6. Schmelzplatz, Hsr	12	6	—	12	11	—	5	4	—	1	4
7. Steinwasen, Hs ¹⁵⁾	3	2	—	3	2	—	3	2	—	3	—
8. Stübenwasen, Hs	8	5	6	2	1	—	6	1	—	2	4
9. Vorderer Schneeberg, Hsr	12	7	—	12	9	—	5	5	—	2	3
10. Vordertal, Hsr	43	22	1	42	25	10	26	19	5	11	15
11. Wittenbach, Z	13	6	—	13	5	6	6	5	1	5	1
59. Schallstadt											
240 m, 377 ha	788	388	590	185	223	284	435	196	134	210	225
1. Schallstadt, D	682	336	501	172	196	249	385	170	121	185	200
2. Föhrenschallstadt, W	106	52	89	13	27	35	50	26	13	25	25
60. Schelingen, D (Pf), MG											
310 m, 410 ha	258	118	16	242	145	75	146	94	35	100	46
61. Scherzingen, D											
231 m, 166 ha	186	97	48	137	44	62	100	39	33	42	58
62. Schlatt, D (Pf)											
213 m, 574 ha	441	232	49	391	143	159	250	113	84	120	130
63. Sölden											
394 m, 380 ha	611	270	60	523	115	161	308	107	78	120	188
1. Sölden, D (Pf)	507	223	43	446	98	140	259	90	67	101	158
2. Gaisbühl, Z	104	47	17	77	17	21	49	17	11	19	30
64. Stegen											
383 m, 548 ha	661	369	52	604	158	164	313	123	87	142	171
1. Stegen, D	210	96	31	176	51	61	106	39	33	47	59
2. Oberbirken, W	161	80	11	150	33	62	91	28	36	40	51
3. Rechtenbach, Z	83	40	—	83	63	6	48	40	6	39	9
4. Schloß Weiler, Schl	119	111	—	119	—	—	27	—	—	—	27
5. Unterbirken, W	88	42	10	76	11	35	41	16	12	16	25
65. Tiengen, MG											
217 m, 838 ha	658	311	586	64	302	199	408	229	109	241	167
1. Tiengen, D (Pf)	637	297	581	48	289	196	393	218	106	230	163
2. Schlathöfe, Hfe	21	14	5	16	13	3	15	11	3	11	4
66. Umkirch											
207 m, 1008 ha	1 192	582	316	852	220	452	604	171	225	151	453
1. Umkirch, D (Pf)	1 109	529	295	793	170	443	557	141	218	146	411
2. Dachswangen (Dachs- wanger Mühle), Hf	17	11	7	10	4	—	6	3	—	3	3
3. Mundenhof, Hf	66	42	14	49	46	9	41	27	7	2	39

¹⁵⁾ Dieser Wohnplatz erstreckt sich auch auf die Gemeinde Hofgrund.

Gemeinde Höhenlage/Fläche Wohnplatz	Wohnbevölkerung						Erwerbspersonen				
	ins- gesamt	männ- lich	Religions- zugehörigkeit		Überwiegender Lebensunterhalt des Ernährers durch		ins- gesamt	im Wirtschafts- bereich		nach der Stellung im Beruf	
			evan- gelisch	römisch- katholisch	Land- u. Forst- wirtschaft	Produ- zierendes Gewerbe		Land- u. Forst- wirtschaft	Produ- zierendes Gewerbe	Selbständ. u. Mithelf. Familien- angeh.	Ab- hängige
	1	2	3	4	5	6	7	8	9	10	11
67. Unterglöttental											
306 m, 318 ha	884	410	55	822	101	389	421	80	183	130	291
1. Bei und ob der Kirche, D (Pf)	119	55	7	112	12	39	62	6	22	20	42
2. Düschenhof, Hs	13	7	1	12	6	3	4	1	1	1	3
3. Eichbergmatten (Schiffs- platz), Hsr	20	12	—	20	—	5	8	—	3	3	5
4. Gschwanderhof, Hs	21	7	—	21	8	2	9	5	2	5	4
5. Gschwanderhmühle, Hs	5	3	—	5	1	1	4	2	1	2	2
6. Hönningergüte, Hs	5	3	—	5	4	1	5	4	1	4	1
7. Lindingerhof, Hf	7	4	—	7	6	—	5	5	—	5	—
8. Mattenmühle, Hsr	21	9	5	16	—	6	11	—	4	—	11
9. Rinzbberghof, Hf	6	4	3	—	3	—	5	3	—	1	4
10. Schloßdobelhof (Dobel- bauerhof), Hf	5	3	—	5	1	3	2	1	1	1	1
11. Schloßhof, Hsr	21	8	—	21	3	4	8	3	4	3	5
12. Unter der Kirch, W	171	79	16	153	13	75	76	8	35	24	52
13. Unter der Wiggisbruck, W	24	10	—	23	—	11	8	1	3	2	6
14. Urbershäusle, Hsr	37	20	3	34	—	21	17	—	10	3	14
15. Vorm Dörfle, W	114	54	3	110	6	57	57	5	29	10	47
16. Wiggishag, Z	15	6	—	15	3	3	8	3	3	3	5
17. Wiggisrain, Z ⁽¹⁾	70	33	3	67	4	37	28	4	16	5	23
18. Winterbach, Z	65	32	—	65	11	41	34	12	17	19	15
19. Wissershof, Hf	11	5	1	10	6	1	8	5	1	4	4
68. Unteribental											
448 m, 849 ha	302	150	23	274	150	44	156	93	18	74	82
1. Unteribental, D	263	136	23	235	143	39	127	88	17	71	56
2. Eckpeterhof, Hf	3	2	—	3	3	—	2	2	—	2	—
3. Lindenberghof, Z	27	7	—	27	—	—	23	—	—	—	23
4. Weberdobel, Z	9	5	—	9	4	5	4	3	1	1	3
69. Wagensteig											
516 m, 1899 ha	556	289	23	521	268	193	280	157	97	136	144
1. Altvogtshäusle, Hs	6	4	—	6	3	2	6	4	2	3	3
2. Altvogtshof, Hf	12	6	—	12	9	3	6	4	2	3	3
3. Bartelshof und -häusle, Hf u Hs	9	4	—	9	7	1	8	7	1	6	2
4. Bäuerleshütte, Hs	6	3	—	6	1	4	2	1	1	2	—
5. Brissenhof, Hf	14	9	—	14	7	3	12	8	3	7	5
6. Falkenfreyel, Hs	7	5	—	7	7	—	2	2	—	1	1
7. Falkenhof, Hfe	45	21	—	45	27	5	21	14	3	9	12
8. Fischerhaus, Hs	9	6	—	9	1	5	3	2	1	2	1
9. Grundbauernhütte, Hs	8	1	—	8	8	—	1	1	—	—	1
10. Hansmeyerhof, Hf	28	17	—	28	7	11	16	6	5	6	10
11. Haurihäusle, Hf	10	7	—	10	7	1	9	5	2	5	4
12. Haurihof, Hf	12	5	—	12	8	—	5	4	—	2	3
13. Herrenbach, Hf	11	5	—	11	6	3	5	3	1	3	2
14. Hinterbauernhof, Hf	15	10	—	15	12	2	10	8	2	7	3
15. Hirschenhof, Hf	33	22	1	32	10	18	12	3	8	3	9
16. Hundsschachen, Hs	4	1	—	4	1	3	2	1	1	1	1

⁽¹⁾ Dieser Wohnplatz erstreckt sich auch auf die Gemeinden Föhrental und Ohrensbach.

Gemeinde Höhenlage/Fläche Wohnplatz	Wohnbevölkerung						Erwerbspersonen				
	ins- gesamt	männ- lich	Religions- zugehörigkeit		Überwiegender Lebensunterhalt des Ernährers durch		ins- gesamt	im Wirtschafts- bereich		nach der Stellung im Beruf	
			evan- gelisch	römisch- katho- lisch	Land- u. Forst- wirtschaft	Produ- zierendes Gewerbe		Land- u. Forst- wirtschaft	Produ- zierendes Gewerbe	Selbständ. u. Mithelf. Familien- angeh.	Ab- hängige
1	2	3	4	5	6	7	8	9	10	11	
17. Hütjörgenhof, Hf	2	1	:	:	:	:	:	:	:	:	:
18. Jörgenhäusle, Hs	8	4	—	8	6	2	7	5	2	4	3
19. Kohlenpeterhäusle, Hs ..	8	5	—	8	5	1	3	1	1	1	2
20. Landerhäusle, Hf	9	6	—	9	1	5	3	1	2	1	2
21. Lixenhäusle, Hs ¹⁷⁾	—	—	—	—	—	—	—	—	—	—	—
22. Löwen(Pelz)wirthshaus, Hs	9	4	—	9	4	4	7	4	3	4	3
23. Lorenzenhäusle, Hs	4	1	—	4	3	—	3	3	—	2	1
24. Metzgerbauernhof, Hf ...	25	9	—	25	18	6	13	11	1	10	3
25. Ottenberg, Hs ¹⁸⁾	—	—	—	—	—	—	—	—	—	—	—
26. Paulyhäusle, Hs	7	4	—	7	6	1	3	2	1	2	1
27. Pfändlerhäusle, Hs	7	3	—	7	7	—	2	2	—	2	—
28. Pfändlerhof, Hf	7	4	—	7	3	—	3	3	—	3	—
29. Rombachhof, Hf	23	14	6	17	6	12	7	2	5	1	6
30. Rotenbauernhof, Hf	8	4	—	8	4	—	5	5	—	5	—
31. Rufenhof, Hf	14	5	—	14	14	—	6	6	—	6	—
32. Saierhof und -häusle, Hf u Hs	13	7	—	13	9	—	5	5	—	3	2
33. Schmiedhof, Hf	15	7	4	5	10	1	11	8	1	8	3
34. Schneiderhäusle, Hs	5	1	—	5	—	5	2	—	2	1	1
35. Schuhhäusle, Hs	5	1	—	5	5	—	2	2	—	1	1
36. Schuhmacherlehof, Hf ..	4	2	—	4	2	1	3	1	1	1	2
37. Schulhaus, Hs	5	3	1	4	—	—	2	—	—	—	2
38. Sommerberg, Hs	10	4	—	10	3	7	4	2	2	2	2
39. Spitzendobel, Z	20	10	—	20	11	6	7	4	3	1	6
40. Sprenghäusle, Hs ¹⁹⁾	—	—	—	—	—	—	—	—	—	—	—
41. Steighof, Hf	6	3	—	6	6	—	3	3	—	3	—
42. Todtnau, Hs ²⁰⁾	—	—	—	—	—	—	—	—	—	—	—
43. Vogelhäusle, Hs	11	4	—	11	1	10	4	1	3	1	3
44. Vorderbauernhof, Hf	7	4	—	7	5	2	6	4	2	4	2
45. Wirthhäusle, Hf	10	5	—	10	10	—	4	4	—	3	1
46. Zimmeracker, Hf	9	5	—	9	1	8	3	1	2	1	2
70. Waltershofen, D (Pf)											
209 m, 758 ha	976	448	67	908	274	429	574	258	237	285	269
71. Wasenweiler											
213 m, 421 ha	677	325	76	586	224	227	398	205	110	218	180
1. Wasenweiler, D (Pf) ..	627	303	58	558	217	215	374	199	103	212	162
2. Neunkirch, Hs	6	2	2	4	5	—	4	3	—	3	1
3. Wasenweiler, Bahn- station, Hsr	44	20	18	24	2	12	20	3	7	3	17
72. Wildtal											
290 m, 707 ha	768	393	165	588	122	323	387	93	167	118	269
1. Altrufhof, Hf	8	2	—	8	8	—	3	3	—	3	—
2. Am Längenhardt (Haftenhäusle), Hf	11	6	—	11	—	6	5	—	3	—	5
3. Am Michelbachweg, Hfe	9	6	—	9	3	6	4	3	1	3	1
4. Am Rain, Z	72	32	5	65	6	36	32	6	16	4	28

¹⁷⁾ ¹⁸⁾ ¹⁹⁾ ²⁰⁾ Am Stichtag der Volkszählung 1961 unbewohnt.

Gemeinde Höhenlage/Fläche Wohnplatz	Wohnbevölkerung						Erwerbspersonen				
	ins- gesamt	männ- lich	Religions- zugehörigkeit		Überwiegender Lebensunterhalt des Ernährers durch		ins- gesamt	im Wirtschafts- bereich		nach der Stellung im Beruf	
			evan- gelisch	römisch- katho- lisch	Land- u. Forst- wirtschaft	Produ- zierendes Gewerbe		Land- u. Forst- wirtschaft	Produ- zierendes Gewerbe	Selbständ. u. Mithelf. Familien- angeh.	Ab- hängige
1	2	3	4	5	6	7	8	9	10	11	
5. Am Rebberg, Z	227	119	59	159	6	133	120	15	71	22	98
6. Bei der Schmiede, Hsr ..	9	4	3	6	—	4	5	—	2	3	2
7. Flammhof, Hfe	11	6	1	10	6	2	8	6	1	7	1
8. Gehrihof, Hf	14	6	—	14	10	4	9	6	3	6	3
9. Lehenhof, Hf	11	9	6	5	2	7	9	2	6	2	7
10. Leimenstollenhof, Hf ...	11	8	—	11	7	3	4	3	1	2	2
11. Merzhof, Hfe	18	10	2	16	5	12	7	2	5	2	5
12. Murschhof, Hf	9	4	—	9	8	—	5	5	—	4	1
13. Rufeuf, Hf	3	2	—	3	2	—	2	2	—	2	—
14. Schloßhäuser, Hsr	10	6	—	10	5	—	6	2	—	5	1
15. Schümperlehof, Hf	9	4	—	9	6	3	4	3	1	3	1
16. Sonnenhof, Hf	10	6	2	8	1	—	7	1	—	5	2
17. Vogthof, Hfe	36	18	4	32	6	6	19	6	7	5	14
18. Vorstädte mit Waldacker, Z	272	135	83	185	28	100	125	18	49	30	95
19. Waldbrunnhof, Hf	9	5	—	9	7	1	7	5	1	5	2
20. Weilerhof, Hf	9	5	—	9	6	—	6	5	—	5	1
73. Wittental											
398 m, 654 ha	225	119	23	201	86	60	137	66	38	54	83
1. Wittental, W	87	46	10	76	14	20	44	11	10	11	33
2. Albrechtshof, Hf	9	4	—	9	3	3	4	3	1	3	1
3. Andresen, Hf	7	4	—	7	4	3	6	3	3	3	3
4. Attental, W	63	33	2	61	22	27	41	17	17	15	26
5. Baldenwegerhof, Hf	18	9	8	10	12	—	12	9	—	—	12
6. Bankenhof, Hf	7	5	—	7	6	1	6	5	1	4	2
7. Bankscherhof, Hf	5	3	1	4	4	—	4	4	—	4	—
8. Hannisen (Hansen)-hof, Hf	11	7	2	9	6	3	7	4	3	4	3
9. Hugenhof, Hf	11	4	—	11	9	2	6	4	2	4	2
10. Raufhof, Hf	7	4	—	7	6	1	7	6	1	6	1
74. Wittnau											
408 m, 504 ha	498	241	53	431	183	120	241	133	52	144	97
1. Wittnau, D (Pf)	181	92	27	151	43	72	76	28	26	33	43
2. Biezighofen, D	204	99	17	187	105	34	108	77	15	83	25
3. Eck, Z	28	16	1	26	4	2	10	4	3	4	6
4. Fahrna, Hf	8	3	—	8	5	—	5	4	—	4	1
5. Haseln, Z	50	22	—	40	16	7	24	14	4	14	10
6. Stöckenbüfen, Hfe	21	7	8	13	5	5	16	4	4	4	12
7. Stöckenmühle, Hf	8	2	—	8	5	—	2	2	—	2	—
75. Wolfenweiler											
231 m, 592 ha	1 355	628	1 113	221	318	514	753	308	250	360	393
1. Wolfenweiler, D (Pf) ..	1 048	487	853	179	238	396	573	226	198	270	303
2. Leutersberg, W	307	141	260	42	80	118	180	82	52	90	90
76. Zarten											
366 m, 416 ha	435	210	63	365	126	133	227	98	69	95	132
1. Zarten, D	404	196	57	340	120	133	214	91	69	88	126
2. Am Hohrain, Hsr	12	5	4	8	—	—	3	1	—	1	2
3. Breithof, Hf	6	2	—	6	6	—	6	6	—	5	—

Gemeinde Höhenlage/Fläche Wohnplatz	Wohnbevölkerung						Erwerbspersonen				
	ins- gesamt	männ- lich	Religions- zugehörigkeit		Überwiegender Lebensunterhalt des Ernährers durch		ins- gesamt	im Wirtschafts- bereich		nach der Stellung im Beruf	
			evan- gelisch	römisch- katholisch	Land- u. Forst- wirtschaft	Produ- zierendes Gewerbe		Land- u. Forst- wirtschaft	Produ- zierendes Gewerbe	Selbständ. u. Mithelf. Familien- angeh.	Ab- hängige
1	2	3	4	5	6	7	8	9	10	11	
77. Zastler											
543 m, 2007 ha	262	135	3	259	162	50	132	90	28	39	93
1. Adamshof, Hf	14	8	—	14	10	1	5	4	1	2	3
2. Albrechtsgüte, Hs	4	2	—	4	2	2	2	1	1	—	2
3. Antoniushäusle, Hs	8	6	—	8	6	1	5	3	1	1	4
4. Breiterackerhaus, Hs	6	3	—	6	6	—	2	2	—	1	1
5. Burghardtshof, Hf	15	8	—	15	9	5	13	9	3	6	7
6. Bürstenholzfabrik, Hs ²¹⁾ ..	—	—	—	—	—	—	—	—	—	—	—
7. Försterhaus, Hs	3	1	—	3	3	—	1	1	—	—	1
8. Gassenbauernhof, Hf	20	10	—	20	11	6	9	5	3	1	8
9. Glaserhansenhof, Hf	13	7	—	13	6	5	10	5	4	1	9
10. Holzmacherhaus, Hs	5	3	—	5	5	—	2	2	—	1	1
11. Jockelehof mit -berghaus, Hf	16	6	1	15	8	6	10	6	4	3	7
12. Kleislhof, Hf	6	4	—	6	3	—	2	2	—	1	1
13. Krummholzgüte, Hs	9	4	—	9	7	2	7	5	2	1	6
14. Mederleberghaus, Hf ²²⁾ ..	—	—	—	—	—	—	—	—	—	—	—
15. Mederlehof, Hf	5	3	—	5	4	—	2	2	—	1	1
16. Roteck, Hs	7	4	—	7	5	—	3	3	—	2	1
17. Schulhaus, Hs	4	1	—	4	—	—	1	—	—	—	1
18. Schweizerhaus, Hfe	14	7	—	14	10	1	7	6	1	2	5
19. Schweizerhof, Hf	4	2	—	4	2	—	2	2	—	1	1
20. Stefansgüte, Hf	6	3	—	6	6	—	2	2	—	1	1
21. Stollenbacherhof, Hf	2	2	:	:	:	:	:	:	:	:	:
22. Taddäushäusle, Hs	4	3	—	4	—	—	2	—	—	—	2
23. Weilersbacher Viehhütte, Hs	7	3	—	7	7	—	4	3	—	1	3
24. Winterhalterhof und Schmiede, Hfe	28	15	—	28	14	4	17	11	4	7	10
25. Zähringerhaus, Hs	5	2	—	5	2	—	5	2	—	2	3

²¹⁾ ²²⁾ Am Stichtag der Volkszählung 1961 unbewohnt.

7. Landkreis Hochschwarzwald

Fläche: 71 799 ha

Wohnbevölkerung: 42 001, dar. männlich 19 757 — evangelisch 6 303 — römisch-katholisch 35 038

Gemeinden: 49, dar. 4 Städte sowie 4 Gemeinden mit MG

Wohnplätze: 471, nämlich 4 HO — 12 Gdet, dar. 1 mit Pf — 46 D, dar. 21 mit Pf — 128 W u. Z, dar. 1 mit Pf — 137 Hf — 12 Hfe — 88 Hs — 36 Hsr — 8 sonstige Wohnplätze

Gerichte und Behörden

Landgericht Freiburg im Breisgau

Amtsgericht Freiburg im Breisgau: Breinau, St. Märgen

Amtsgericht Neustadt im Schwarzwald: Altglashütten, Bubenbach, Dittishausen, Eisenbach, Falkau, Feldberg (Schwarzwald), Fischbach, Friedenweiler, Göschweiler, Hinterzarten, Kappel, Langenordnach, Lenzkirch, Löffingen, Neustadt im Schwarzwald, Oberbränd, Raitenbuch, Röttenbach, Rudenberg, Saig, Schollach, Schwarzenbach, Seppenhofen, Titisee, Urach, Waldau

Landgericht Konstanz

Amtsgericht Donaueschingen: Bachheim

Landgericht Waldshut

Amtsgericht Bonndorf im Schwarzwald: Boll, Bonndorf im Schwarzwald, Brunnadern, Ebnet, Ewattingen, Faulenfürst, Grafenhausen, Gündelwangen, Holzschlag, Münchingen, Reiseltingen, Schönenbach, Wellendingen, Wittlekofen

Amtsgericht St. Blasien: Bernau, Blasiwald, Häusern, Menzenschwand, St. Blasien, Schluchsee

Arbeitsgericht Freiburg im Breisgau: sämtliche Gemeinden, ausgenommen Bachheim, Bernau, Blasiwald, Häusern, Menzenschwand, St. Blasien, Schluchsee

Arbeitsgericht Villingen im Schwarzwald: Bachheim

Arbeitsgericht Lörrach: Bernau, Blasiwald, Häusern, Menzenschwand, St. Blasien, Schluchsee

Sozialgericht Freiburg im Breisgau: sämtliche Gemeinden

Notariat Bonndorf im Schwarzwald: wie Amtsgerichtsbezirk Bonndorf im Schwarzwald

Notariat Donaueschingen: Bachheim

Notariat Furtwangen: Urach

Notariat Kirchzarten: Breinau, St. Märgen

Notariat Neustadt im Schwarzwald: wie Amtsgerichtsbezirk Neustadt im Schwarzwald, ausgenommen Urach

Notariat St. Blasien: wie Amtsgerichtsbezirk St. Blasien

Arbeitsamt Freiburg im Breisgau

Nebenstelle Neustadt im Schwarzwald: sämtliche Gemeinden

Eichamt Donaueschingen: sämtliche Gemeinden

Finanzamt Donaueschingen: Bachheim, Ewattingen, Münchingen, Reiseltingen

Finanzamt Freiburg im Breisgau I u. II: Breinau, St. Märgen

Finanzamt Neustadt im Schwarzwald: sämtliche Gemeinden, ausgenommen Bachheim, Bernau, Breinau, Ewattingen, Münchingen, Reiseltingen, St. Märgen

Finanzamt Schopfheim: Bernau

Flurbereinigungsamt Freiburg im Breisgau: sämtliche Gemeinden

Forstamt Bonndorf im Schwarzwald: Boll, Bonndorf im Schwarzwald, Brunnadern, Ebnet, Ewattingen, Grafenhausen (tlw.), Gündelwangen, Holzschlag, Münchingen, Reiseltingen (tlw.), Schluchsee (tlw.), Wellendingen, Wittlekofen

Forstamt Donaueschingen: Bubenbach, Oberbränd

Forstamt Freiburg im Breisgau I: Breinau (tlw.), Hinterzarten (tlw.)

Forstamt Furtwangen: Schollach, Urach

Forstamt Kirchzarten: Feldberg (Schwarzwald) (tlw.)

Forstamt Löffingen: Bachheim, Dittishausen, Göschweiler, Löffingen, Reiseltingen (tlw.), Röttenbach, Seppenhofen

Forstamt Neustadt im Schwarzwald: Altglashütten, Breinau (tlw.), Eisenbach, Falkau, Feldberg (Schwarzwald) (tlw.), Fischbach (tlw.), Friedenweiler, Hinterzarten (tlw.), Kappel, Langenordnach, Lenzkirch, Neustadt im Schwarzwald, Raitenbuch, Rudenberg, Saig, Schwarzenbach, Titisee

Forstamt Schluchsee: Blasiwald (tlw.), Faulenfürst, Fischbach (tlw.), Grafenhausen (tlw.), Häusern (tlw.), Menzenschwand (tlw.), Schluchsee (tlw.), Schönenbach

Forstamt St. Blasien: Bernau, Blasiwald (tlw.), Feldberg (Schwarzwald) (tlw.), Häusern (tlw.), Menzenschwand (tlw.), St. Blasien

Forstamt St. Märgen: Breinau (tlw.), St. Märgen, Waldau

Forstamt Todtnau: Feldberg (Schwarzwald) (tlw.)

Forstamt Ühlingen: Grafenhausen (tlw.)

Gewerbeaufsichtsamt Freiburg im Breisgau II: sämtliche Gemeinden

Kreisschulamt Freiburg im Breisgau: sämtliche Gemeinden

Landespolizei-Kreiskommissariat Neustadt im Schwarzwald: sämtliche Gemeinden

Landwirtschaftsamt Neustadt im Schwarzwald mit Schule: Altglashütten, Bernau, Blasiwald, Breitnau, Bubenbach, Ebnet, Eisenbach, Falkau, Faulenfürst, Feldberg (Schwarzwald), Fischbach, Friedenweiler, Grafenhausen, Häusern, Hinterzarten, Holzschlag, Kappel, Langenordnach, Lenzkirch, Menzenschwand, Neustadt im Schwarzwald, Oberbränd, Raitenbuch, Rudenberg, Saig, St. Blasien, St. Märgen, Schluchsee, Schollach, Schönenbach, Schwarzenbach, Titisee, Urach, Waldau

Landwirtschaftliche Beratungsstelle Löffingen mit Schule: Bachheim, Boll, Bonndorf im Schwarzwald, Brunnadern, Dittishausen, Ewattungen, Göschweiler, Gündelwangen, Löffingen, Münchingen, Reiseltingen, Röttenbach, Seppenhofen, Wellendingen, Wittlekofen

Regierungsveterinäramt Bonndorf im Schwarzwald: wie Amtsgerichtsbezirke Bonndorf im Schwarzwald und St. Blasien, ausgenommen Reiseltingen

Regierungsveterinäramt Neustadt im Schwarzwald: wie Amtsgerichtsbezirk Neustadt im Schwarzwald dazu Bachheim, Breitnau, Reiseltingen, St. Märgen

Staatliches Gesundheitsamt Neustadt im Schwarzwald: sämtliche Gemeinden

Staatliches Hochbauamt Donaueschingen: sämtliche Gemeinden, ausgenommen Breitnau, Feldberg (Schwarzwald), Hinterzarten, St. Märgen, Waldau

Staatliches Hochbauamt Freiburg im Breisgau: Breitnau, Feldberg (Schwarzwald), Hinterzarten, St. Märgen, Waldau

Staatliches Liegenschaftsamt Freiburg im Breisgau: sämtliche Gemeinden

Staatliches Vermessungsamt Bonndorf im Schwarzwald: sämtliche Gemeinden, ausgenommen Bachheim, Bernau, Breitnau, St. Märgen

Staatliches Vermessungsamt Freiburg im Breisgau: Breitnau, St. Märgen

Staatliches Vermessungsamt Schopfheim: Bernau

Staatliches Vermessungsamt Villingen im Schwarzwald: Bachheim

Straßenbauamt Bonndorf im Schwarzwald: sämtliche Gemeinden

Versorgungsamt Freiburg im Breisgau: sämtliche Gemeinden

Wasserwirtschaftsamt Donaueschingen: Bubenbach, Eisenbach, Oberbränd, Schollach, Schwarzenbach, Urach

Wasserwirtschaftsamt Freiburg im Breisgau: Breitnau, Hinterzarten, St. Märgen

Wasserwirtschaftsamt Waldshut: sämtliche Gemeinden, ausgenommen Breitnau, Bubenbach, Eisenbach, Hinterzarten, Oberbränd, Schollach, Schwarzenbach, St. Märgen, Urach

Hauptzollamt Freiburg im Breisgau

Zollamt Freiburg im Breisgau-Güterbahnhof: Altglashütten, Breitnau, Eisenbach, Falkau, Feldberg (Schwarzwald), Fischbach, Friedenweiler, Göschweiler, Hinterzarten, Kappel, Langenordnach, Lenzkirch, Neustadt im Schwarzwald, Raitenbuch, Röttenbach, Rudenberg, Saig, St. Märgen, Schwarzenbach, Titisee, Waldau

Hauptzollamt Singen (Hohentwiel)

Zollamt Villingen im Schwarzwald: Bachheim, Bubenbach, Dittishausen, Löffingen, Oberbränd, Reiseltingen, Schollach, Seppenhofen, Urach

Hauptzollamt Waldshut

Zollamt Waldshut-Bahnhof: Bernau, Blasiwald, Boll, Bonndorf im Schwarzwald, Ebnet, Ewattungen, Faulenfürst, Grafenhausen, Gündelwangen, Häusern, Holzschlag, Menzenschwand, Münchingen, St. Blasien, Schluchsee, Schönenbach, Wellendingen, Wittlekofen

Zollamt Stühlingen: Brunnadern

Kirchliche Stellen

Evangelisches Dekanat Freiburg im Breisgau: Die Pfarreien von Bonndorf im Schwarzwald, Hinterzarten, Neustadt im Schwarzwald, St. Blasien

Katholisches Dekanat Breisach am Rhein: Die Pfarrei von St. Märgen

Katholisches Dekanat Donaueschingen: Die Pfarrei von Urach

Katholisches Dekanat Neustadt im Schwarzwald: Die Pfarreien von Altglashütten, Bachheim, Breitnau, Bubenbach, Eisenbach (K), Feldberg (Schwarzwald) (K), Friedenweiler, Göschweiler, Gündelwangen, Hinterzarten, Kappel, Lenzkirch, Löffingen, Neustadt im Schwarzwald, Reiseltingen, Röttenbach, Saig, Schluchsee, Schollach (K), Titisee, Waldau

Katholisches Dekanat Stühlingen: Die Pfarreien von Bonndorf im Schwarzwald, Ewattungen, Grafenhausen

Katholisches Dekanat St. Blasien: Die Pfarreien von Bernau, Häusern (K), Menzenschwand, St. Blasien

Körperschaften des öffentlichen Rechts

Allgemeine Ortskrankenkasse Neustadt im Schwarzwald: sämtliche Gemeinden

Handwerkskammer Freiburg im Breisgau: sämtliche Gemeinden

Industrie- und Handelskammer Freiburg im Breisgau: sämtliche Gemeinden

Gemeinde Höhenlage/Fläche Wohnplatz	Wohnbevölkerung						Erwerbspersonen				
	ins- gesamt	männ- lich	Religions- zugehörigkeit		Überwiegender Lebensunterhalt des Ernährers durch		ins- gesamt	im Wirtschafts- bereich		nach der Stellung im Beruf	
			evan- gelisch	römisch- katho- lisch	Land- u. Forst- wirtschaft	Produ- zierendes Gewerbe		Land- u. Forst- wirtschaft	Produ- zierendes Gewerbe	Selbständ. u. Mithelf. Familien- angeh.	Ab- hängige
1	2	3	4	5	6	7	8	9	10	11	
1. Altglashütten											
991 m, 516 ha	435	175	75	346	51	99	241	54	42	95	146
1. Altglashütten, D (Pf)	289	108	46	229	37	55	164	24	25	56	108
2. Auf der Plätze, Hsr	14	8	2	12	1	—	4	1	—	2	2
3. Drehkopf, Z	36	16	7	29	7	8	24	12	4	13	11
4. Mühlematte, Hsr	13	7	5	8	—	3	7	—	3	2	5
5. Neuglashütten, D	61	26	12	49	4	30	29	12	9	15	14
6. Winterbergacker, Hsr	22	10	3	19	2	3	13	5	1	7	6
2. Bachheim											
737 m, 895 ha	385	181	32	351	162	107	207	116	59	123	84
1. Bachheim, D (Pf)	354	169	32	320	147	102	191	104	56	110	81
2. Burgmühle, Hs')	—	—	—	—	—	—	—	—	—	—	—
3. Neuenburg, W	1	1	:	:	:	:	:	:	:	:	:
4. Oberburg, Hsr	16	5	—	16	7	5	10	6	3	7	3
5. Unterburg, Hsr	14	6	—	14	8	—	6	6	—	6	—
3. Bernau											
915 m, 3805 ha	1 319	648	69	1 232	310	516	794	334	274	433	361
1. Altenrond, Gdet	63	32	1	58	10	28	37	13	10	19	18
2. Bernau-Dorf mit Gold- bach, Gdet	256	134	12	244	60	84	152	61	50	84	68
3. Bernau-Hof, Gdet	95	52	1	94	36	23	64	38	16	43	21
4. Bernau-Innerlehen, Gdet(Pf)	207	94	17	188	54	51	141	59	34	80	61
5. Bernau-Riggenbach mit Schwendele, Gdet	123	58	8	113	30	51	66	34	19	41	25
6. Gaß, Gdet	72	34	2	69	9	25	46	18	15	23	23
7. Kaiserhaus, Gdet	129	62	2	127	35	58	71	29	26	40	31
8. Oberlehen, Gdet	181	85	17	164	40	89	112	43	49	55	57
9. Unterlehen, Gdet	193	97	9	175	36	107	105	39	55	48	57
4. Blasiwald											
1088 m, 1122 ha	349	183	50	295	137	75	180	99	33	82	98
1. Althütte, Z	59	31	13	46	24	3	27	19	1	14	13
2. Eisenbreche, Z	83	40	15	64	26	27	40	15	12	14	26
3. Loch, Z	68	31	13	55	14	14	32	11	6	18	14
4. Muchenland, W	25	15	3	22	18	—	18	16	—	7	11
5. Sommerseite, Z	54	31	1	53	26	18	32	19	9	14	18
6. Straß, Z	30	16	5	25	10	7	15	6	3	8	7
7. Winterseite, Z	30	19	—	30	19	6	16	13	2	7	9
5. Boll											
757 m, 649 ha	152	70	16	129	81	36	80	56	16	54	26
1. Boll, D	129	59	15	109	68	34	66	47	14	47	19
2. Badhof (Bad Boll), Hf	4	1	1	1	—	—	2	—	—	—	2
3. Tiefental, Hsr	19	10	—	19	13	2	12	9	2	7	5
6. Bonndorf im Schwarzwald, Stadt											
845 m, 2532 ha	2 556	1 153	499	1 972	271	1 083	1 237	171	598	326	911
1. Bonndorf im Schwarz- wald, HO	2 433	1 099	485	1 863	220	1 051	1 170	146	578	302	868

1) Am Stichtag der Volkszählung 1961 unbewohnt.

Gemeinde Höhenlage/Fläche Wohnplatz	Wohnbevölkerung						Erwerbspersonen				
	ins- gesamt	männ- lich	Religions- zugehörigkeit		Überwiegender Lebensunterhalt des Ernährers durch		ins- gesamt	im Wirtschafts- bereich		nach der Stellung im Beruf	
			evan- gelisch	römisch- katholi- sch	Land- u. Forst- wirtschaft	Produ- zierendes Gewerbe		Land- u. Forst- wirtschaft	Produ- zierendes Gewerbe	Selbständ. u. Mithelf. Familien- angeh.	Ab- hängige
1	2	3	4	5	6	7	8	9	10	11	
2. Männleswald, Hs ³⁾	—	—	—	—	—	—	—	—	—	—	—
3. Ötiswald, Hfe	21	8	—	21	6	6	8	4	4	3	5
4. Sommerau, W	25	14	—	25	24	—	9	8	—	4	5
5. Steinabad, Hs	15	1	2	13	—	—	15	—	—	—	15
6. Steinasäge, Hsr	37	17	10	27	—	25	19	—	15	7	12
7. Walke, Hsr	2	1	:	:	:	:	:	:	:	:	:
7. Breitenau											
1018 m, 3785 ha	1 628	846	288	1 309	611	247	754	388	123	379	375
1. Beim Löwen, Z	38	14	1	34	2	9	17	2	4	3	14
2. Birklehof, Hs	263	194	178	75	—	—	42	—	—	—	42
3. Bisten, Z ³⁾	11	6	—	11	4	—	8	4	—	1	7
4. Bruckbach, Z	34	15	1	33	26	3	18	16	2	11	7
5. Eckbach, Z ⁴⁾	36	17	—	36	29	—	12	10	—	8	4
6. Eckerhäusle, Hs ³⁾	—	—	—	—	—	—	—	—	—	—	—
7. Einsiedel, Z	38	23	—	38	31	1	15	14	1	13	2
8. Fahrenberg, Z	147	73	4	139	110	21	86	70	13	69	17
9. Frey, Z	47	18	—	47	34	8	22	18	4	15	7
10. Hinterdorf, D	185	99	9	176	103	18	101	60	16	55	46
11. Hintereck, Z	24	11	—	24	5	9	10	5	4	8	2
12. Hirschsprung, Z	29	12	—	29	2	2	18	1	2	2	16
13. Höllsteig, Z	37	19	8	28	1	9	20	1	5	7	13
14. Hohlengraben, Z ²⁾	14	9	—	14	7	—	3	2	—	3	—
15. Holzhof, Hfe	19	10	—	19	16	1	12	11	1	8	4
16. Jockelhäusle, Hs ³⁾	—	—	—	—	—	—	—	—	—	—	—
17. Jungholz-Föhrwald, Z ...	50	27	4	46	20	15	24	15	6	11	13
18. Kuhnenbach, Hf	4	2	—	4	4	—	2	2	—	2	—
19. Löffel, Z ³⁾	9	7	—	8	—	5	7	—	3	1	6
20. Moos, Z	80	22	16	44	15	11	41	13	5	15	26
21. Oberhöllsteig, Z	85	41	13	72	21	24	39	17	11	16	23
22. Ödenbach, Z	90	45	9	81	28	23	52	18	14	23	29
23. Posthalde, Z	45	20	10	33	16	11	18	6	6	3	15
24. Ravenna(schlucht), Z ...	38	20	1	37	5	19	15	5	5	5	10
25. Siedelbach, Z	32	14	—	32	30	—	15	15	—	14	1
26. Steig, D	59	24	8	45	12	16	31	13	5	13	18
27. Tiefen, Z	99	48	7	92	37	37	53	32	12	31	22
28. Vorderdorf, D (Pf)	100	40	19	81	29	4	53	22	3	28	25
29. Winterhalden, Z	13	6	—	13	7	1	10	7	1	7	3
30. Wirbstein, Z	22	10	—	18	17	—	10	9	—	7	3
8. Brunnadern, D											
699 m, 385 ha	155	81	19	134	86	40	94	62	17	59	25
9. Bubenbach											
930 m, 365 ha	308	151	27	281	28	176	144	22	91	48	96
1. Bubenbach, D (Pf)	263	127	27	236	26	139	120	20	71	40	80
2. Kreuzdöbel(Josengäßle), Hs	26	12	—	26	—	25	13	—	13	3	10
3. Rappenloch, Hs	5	3	—	5	1	3	2	1	1	1	1
4. Schwarzkreuzwirthaus, Hs	6	5	—	6	1	1	4	1	1	2	2
5. Steingremmen, Hs	8	4	—	8	—	8	5	—	5	2	3

¹⁾ Am Stichtag der Volkszählung 1961 unbewohnt.

²⁾ Dieser Wohnplatz erstreckt sich auch auf die Gemeinde Hinterzarten.

³⁾ Dieser Wohnplatz erstreckt sich auch auf die Gemeinde Titisee. ⁴⁾ Am Stichtag der Volkszählung 1961 unbewohnt. ⁵⁾ Dieser Wohnplatz erstreckt sich auch auf die Gemeinden St. Märgen und Waldau. ⁶⁾ Am Stichtag der Volkszählung 1961 unbewohnt.

⁷⁾ Dieser Wohnplatz erstreckt sich auch auf die Gemeinde Hinterzarten.

Gemeinde Höhenlage/Fläche Wohnplatz	Wohnbevölkerung						Erwerbspersonen				
	ins- gesamt	männ- lich	Religions- zugehörigkeit		Überwiegender Lebensunterhalt des Ernährers durch		ins- gesamt	im Wirtschafts- bereich		nach der Stellung im Beruf	
			evan- gelisch	römisch- katho- lisch	Land- u. Forst- wirtschaft	Produ- zierendes Gewerbe		Land- u. Forst- wirtschaft	Produ- zierendes Gewerbe	Selbständ. u. Mitteilf. Familien- angeh.	Ab- hängige
	1	2	3	4	5	6	7	8	9	10	11
10. Dittishausen											
844 m, 1217 ha	421	203	24	396	190	144	264	139	90	140	115
1. Dittishausen, D	407	199	21	385	180	140	255	134	86	145	110
2. Weiler, Hfe	14	4	3	11	10	4	9	5	4	4	5
11. Ebnet, D											
859 m, 877 ha	93	45	2	90	42	26	47	24	13	30	17
12. Eisenbach, D											
944 m, 194 ha	765	357	63	694	54	541	420	57	305	98	322
13. Ewattingen											
719 m, 1694 ha	723	337	17	699	347	220	439	276	126	286	153
1. Ewattingen, D (Pf) ...	701	324	17	677	340	211	428	272	121	280	148
2. Bachtalmühle, Hf*)	-	-	-	-	-	-	-	-	-	-	-
3. Bruderhof, Hf	5	4	-	5	5	-	2	2	-	2	-
4. Gipsmühle, Hs	2	1	:	:	:	:	:	:	:	:	:
5. Wutachmühle, Hf	15	8	-	15	1	8	7	1	4	3	4
14. Falkau											
976 m, 490 ha	439	170	104	311	53	94	243	59	49	83	160
1. Hinterfalkau, Gdet	204	69	61	129	30	27	137	40	15	48	89
2. Mittelfalkau, Gdet	26	13	8	18	3	9	10	3	4	4	6
3. Seewald, Hs	10	6	1	9	-	9	7	-	6	-	7
4. Vorderfalkau, Gdet	199	82	34	155	20	49	89	16	24	31	58
15. Faulenfürst											
1016 m, 599 ha	165	69	27	137	49	15	88	34	9	37	51
1. Faulenfürst, D	89	37	5	83	45	10	48	32	6	31	17
2. Seebrugg (Seebruck), W ..	76	32	22	54	4	5	40	2	3	6	34
16. Feldberg (Schwarzwald)											
1277 m, 1566 ha	603	271	126	460	54	35	421	36	23	85	336
1. Baldenweger Buck, Hsr ..	10	4	4	6	6	-	5	2	-	-	5
2. Behabühl, Z	20	7	15	5	2	-	15	2	-	7	8
3. Beim Zeiger, Hsr	28	11	13	14	-	5	19	-	2	11	8
4. Caritas-Haus, Hs	61	11	5	54	2	-	57	-	-	-	57
5. Dienstgehöft der Straßen- bauverwaltung, Hs	13	6	-	13	-	-	5	-	-	1	4
6. Feldbergerhof, Hsr	169	88	52	107	1	2	143	1	2	5	138
7. Feldberggipfel, Hs	6	4	-	6	-	-	4	-	-	1	3
8. Grafenmatt, Hsr	32	14	13	19	-	1	26	-	1	12	14
9. Hebelhof, Hs	29	13	2	27	-	-	19	-	-	3	16
10. Herzogenhorn, Hsr	5	3	-	5	-	-	2	-	-	-	2
11. Hinterbärental, Z	31	17	3	28	6	3	19	9	2	8	11
12. Kunzenmoos, Z	22	12	-	21	16	1	14	11	1	6	8
13. Oberbärental, Z	48	20	1	47	10	11	20	5	5	5	15
14. Raimarhof, Hf	9	4	-	8	5	-	4	1	-	2	2
15. St. Wilhelmer Hütte, Hs ..	6	3	3	3	-	-	4	-	-	2	2
16. Stefansbühl, Z	19	8	7	10	3	1	9	2	1	2	7
17. Todtnauer Hütte, Hs ...	6	3	-	6	1	-	6	1	-	2	4

*) Am Stichtag der Volkszählung 1961 unbewohnt.

Gemeinde Höhenlage/Fläche Wohnplatz	Wohnbevölkerung						Erwerbspersonen				
	ins- gesamt	männ- lich	Religions- zugehörigkeit		Überwiegender Lebensunterhalt des Ernährers durch		ins- gesamt	im Wirtschafts- bereich		nach der Stellung im Beruf	
			evan- gelisch	römisch- katho- lisch	Land- u. Forst- wirtschaft	Produ- zierendes Gewerbe		Land- u. Forst- wirtschaft	Produ- zierendes Gewerbe	Selbständ. u. Mithelf. Familien- angeh.	Ab- hängige
	1	2	3	4	5	6	7	8	9	10	11
18. Unteres und mittleres											
Bärental, Z	36	17	1	35	2	5	22	2	3	6	16
19. Vorderbärental, Z	49	23	6	43	—	6	26	—	6	10	16
20. Zastler Hütte, Z	4	3	1	3	—	—	2	—	—	2	—
17. Fischbach											
1028 m, 757 ha	243	130	12	230	108	79	133	77	39	54	79
1. Fischbach, (Ober) D	186	101	12	173	69	69	97	51	31	35	62
2. Hinterhäuser, Z	42	21	—	42	28	7	25	18	5	13	12
3. Schwende, Z	15	8	—	15	11	3	11	8	3	6	5
18. Friedenweiler											
902 m, 1414 ha	578	214	55	513	43	145	371	37	80	69	302
1. Friedenweiler, D (Pf)	485	171	55	420	17	100	320	19	54	52	268
2. Höchstberg, Hs	3	1	—	3	1	2	3	1	2	1	2
3. Kleinenbach, W ¹⁰⁾	76	35	—	76	20	36	39	12	20	11	28
4. Steinhalden, Hs	7	4	—	7	1	4	2	1	1	1	1
5. Thomlishäusle, Hs	7	3	—	7	4	3	7	4	3	4	3
19. Göschweiler											
829 m, 1157 ha	443	215	16	427	193	136	245	142	66	145	100
1. Göschweiler, D (Pf)	411	202	16	395	177	129	234	137	63	138	96
2. Schattenmühle, Hf	10	4	—	10	2	5	7	2	2	6	1
3. Stallegg, Elektrizitäts- werk, Hs	4	2	—	4	1	2	2	1	1	—	2
4. Stallegg, Hofgut, Hf	18	7	—	18	13	—	2	2	—	1	1
20. Grafenhausen, MG											
895 m, 3222 ha	1 338	623	104	1 230	388	505	694	289	244	317	377
1. Grafenhausen, D (Pf)	809	378	45	762	188	313	407	145	157	189	218
2. Amersfeld, W	45	24	—	45	21	18	24	17	6	11	13
3. Balzhausen, W	59	26	3	56	34	16	32	25	4	24	8
4. Brünlisbach, Z	116	54	7	109	12	79	58	10	42	17	41
5. Dürrenbühl, W	17	7	4	13	11	—	9	8	—	4	5
6. Ebersbach, W	2	1	—	—	—	—	—	—	—	—	—
7. Geroldshofstetten, D	52	25	3	49	23	25	26	17	9	16	10
8. Holzhäusle, Hs	9	5	—	9	2	4	7	3	2	4	3
9. Rippoldsried, D	44	22	—	44	33	6	28	24	4	22	6
10. Röttenberg, W	31	15	1	30	23	—	17	16	—	14	3
11. Rothaus, Z	101	39	25	75	13	38	55	3	14	1	54
12. Schaffhauser Säge, W	13	8	1	12	5	2	7	5	2	2	5
13. Schlüchtmühle, Hs	7	4	5	2	—	—	3	—	1	2	1
14. Schlüchtseehof vorm. Bleiche, Hf	11	4	4	6	4	2	7	5	1	1	6
15. Signau, Z	16	8	4	12	13	1	9	7	1	6	3
16. Tannenmühle, Hf	6	3	—	6	4	1	3	2	1	2	1
21. Gündelwangen											
829 m, 817 ha	397	193	25	371	152	103	227	128	60	118	109
1. Gündelwangen, D (Pf)	385	184	25	359	145	100	220	122	59	112	108
2. Hebsack, Hsr	12	9	—	12	7	3	7	6	1	6	1

¹⁰⁾ Dieser Wohnplatz erstreckt sich auch auf die Gemeinde Schwärzenbach.

Gemeinde Höhenlage/Fläche Wohnplatz	Wohnbevölkerung						Erwerbspersonen				
	insgesamt	männlich	Religionszugehörigkeit		Überwiegender Lebensunterhalt des Ernährers durch		insgesamt	im Wirtschaftsbereich		nach der Stellung im Beruf	
			evangelisch	römisch-katholisch	Land- u. Forstwirtschaft	Produzierendes Gewerbe		Land- u. Forstwirtschaft	Produzierendes Gewerbe	Selbständ. u. Mithelf. Familienangeh.	Abhängige
	1	2	3	4	5	6	7	8	9	10	11
22. Häusern											
889 m, 889 ha	795	378	116	672	97	405	424	95	188	152	272
1. Häusern, D (Pf)	768	366	109	652	97	385	414	95	181	151	263
2. Schwarzabruck, W	27	12	7	20	-	20	10	-	7	1	9
23. Hinterzarten, MG											
893 m, 3317 ha	2 001	861	459	1 500	290	384	1 162	201	211	403	759
1. Hinterzarten (Zarten), D (Pf)	1 221	509	331	855	31	269	717	31	148	213	504
2. Alpersbach, Z	105	49	15	90	68	10	51	33	5	31	20
3. Altenvogelshütte (Auf Stucken), Hs ¹¹⁾	-	-	-	-	-	-	-	-	-	-	-
4. Am Feldberg, Z	24	10	-	24	19	-	12	12	-	10	2
5. Bisten, Z ¹²⁾	22	10	1	21	10	2	14	7	2	5	8
6. Bruderhalde, Z	238	98	49	186	50	24	155	34	15	49	106
7. Dorneck, Hs	4	-	-	4	2	-	4	3	-	3	1
8. Erlenbruck, Z	34	11	14	18	2	3	26	3	3	5	21
9. Fürsätz(hof), Hs	9	5	-	9	7	-	4	4	-	3	1
10. Löffeltal, Z ¹³⁾	36	16	2	34	1	15	17	2	8	7	10
11. Oberzarten, Z	37	21	8	29	12	14	21	12	5	11	10
12. Rinken, Z	21	9	1	20	10	-	9	3	-	5	4
13. Rotwasser, Z	30	17	-	29	20	5	19	15	2	13	6
14. Silberberg, Hs	1	-	-	-	-	-	-	-	-	-	-
15. Windeck, Z	84	42	6	77	48	13	48	32	6	26	22
16. Winterhalde, Z	135	64	32	103	10	29	64	9	17	21	43
24. Holzschlag											
816 m, 734 ha	189	92	9	180	82	29	110	56	21	60	50
1. Holzschlag, D	90	44	7	83	31	9	52	22	7	31	21
2. Glashütte, W	20	8	2	18	14	1	9	6	1	4	5
3. Grünwald, D	66	34	-	66	34	11	43	25	10	21	22
4. Klausenhof, Hsr	13	6	-	13	3	8	6	3	3	4	2
25. Kappel											
889 m, 1370 ha	501	228	78	416	97	188	242	76	87	86	156
1. Kappel, D (Pf)	445	204	58	380	91	172	213	72	77	80	133
2. Kappel-Grünwald, Bahn- station, Hs	4	2	-	4	-	-	2	-	-	-	2
3. Kappel-Gutachbrücke, Bahnhstation, Hsr	27	12	12	15	-	7	12	-	5	1	11
4. Lehen, Hs	3	2	3	-	-	3	2	-	2	-	2
5. Rechenfelsen, Hs	7	1	4	3	3	-	5	1	-	2	3
6. Schleifenmühle, Hf	4	2	-	4	3	1	4	3	1	3	1
7. Zipfelsäge, Hs	11	5	1	10	-	5	4	-	2	-	4
26. Langenordnach											
878 m, 988 ha	236	116	2	234	143	47	133	94	25	88	45
1. Altlochhäusle, Hs	2	1	-	-	-	-	-	-	-	-	-
2. Balzenhof, Hf	9	6	-	9	7	-	3	3	-	2	1
3. Balzenmühle, Hs	5	2	-	5	3	2	3	2	1	2	1

¹¹⁾ Am Stichtag der Volkszählung 1961 unbewohnt.¹²⁾ ¹³⁾ Diese Wohnplätze erstrecken sich auch auf die Gemeinde Breitenau.

Gemeinde Höhenlage/Fläche Wohnplatz	Wohnbevölkerung						Erwerbspersonen				
	ins- gesamt	männ- lich	Religions- zugehörigkeit		Überwiegender Lebensunterhalt des Ernährers durch		ins- gesamt	im Wirtschafts- bereich		nach der Stellung im Beruf	
			evan- gelisch	römisch- katholisch	Land- u. Forst- wirtschaft	Produ- zierendes Gewerbe		Land- u. Forst- wirtschaft	Produ- zierendes Gewerbe	Selbständ. u. Mitelf. Familien- angeh.	Ab- hängige
	1	2	3	4	5	6	7	8	9	10	11
4. Behringerhof, Hfe	17	9	1	16	12	1	9	5	1	6	3
5. Binzenhäusle, Hs	6	2	—	6	5	—	2	2	—	2	—
6. Binzenhof, Hf	6	3	—	6	6	—	5	5	—	5	—
7. Färberhof und Färber- häusle, Hf u Hs	10	4	—	10	8	1	5	4	1	3	2
8. Fallerhof, Hf	3	2	—	3	3	—	2	2	—	2	—
9. Ganterhof, Hfe	20	10	—	20	3	14	10	4	5	6	5
10. Grundhof und Grund- scheuer, Hf	14	8	—	14	8	—	7	6	—	5	2
11. Hahnkrähenhäusle, Hs ..	4	2	—	4	1	3	4	2	2	3	1
12. Hahnkrähenhof, Hf	6	3	—	6	5	—	2	2	—	2	—
13. Harzhäusle (Baumeier), Hf	7	3	—	7	6	—	3	3	—	3	—
14. Hilpertenhof, Hf	12	4	—	12	12	—	7	7	—	7	—
15. Hochberg, Hs	4	2	—	4	4	—	4	4	—	3	1
16. Ketterershäusle, Hs	8	5	—	8	4	2	6	3	2	2	4
17. Ketterershof, Hf	6	2	—	6	6	—	5	5	—	5	—
18. Kleiserhof, Hf	10	5	—	10	7	3	8	6	2	6	2
19. Mooshäusle, Hs	5	2	—	5	1	4	2	1	1	1	1
20. Neulochhäusle, Hs	5	3	—	5	5	—	2	2	—	1	1
21. Oberwirthaus, Hf	10	4	—	10	6	4	7	4	3	4	3
22. Schachenhof, Hf	7	4	—	7	6	—	3	3	—	2	1
23. Schuhhäusle, Hs	4	1	1	3	—	—	1	—	—	1	—
24. Schulhaus, Hs	16	8	—	16	7	4	5	2	2	—	5
25. Schwarzenhäusle, Hs	7	4	—	7	3	—	4	3	—	3	1
26. Schwarzenhansenhäusle, Hs	8	5	—	8	1	6	6	2	3	4	2
27. Straßenwartshäusle, Hs ..	3	2	—	3	—	—	3	2	—	2	1
28. Unterwirthaus, Hf	14	7	—	14	7	3	9	4	2	3	8
29. Zähringerhof, Hf	6	2	—	6	5	—	2	2	—	2	—
30. Zipfelhäusle, Hs	2	1	—	—	—	—	—	—	—	—	—
27. Lenzkirch, MG											
808 m, 1875 ha	2 047	919	358	1 632	142	889	925	91	475	245	680
1. Lenzkirch (Ober), D (Pf)	2 025	908	350	1 618	138	883	917	89	475	240	677
2. Löffelschmiede, Hsr	10	3	2	8	—	—	6	—	—	3	3
3. Möstlehof, Hf	4	2	—	4	4	—	2	2	—	2	—
4. Schleifensäge, Hs	8	6	6	2	—	6	—	—	—	—	—
28. Löffingen, Stadt											
800 m, 2627 ha	1 939	897	275	1 656	235	659	993	200	508	323	870
1. Löffingen, HO	1 879	865	266	1 606	204	847	956	172	501	299	857
2. Bleiche, Hs	3	1	—	3	3	—	2	2	—	2	—
3. Krähenbach, W	10	8	—	10	3	1	7	6	1	3	4
4. Öle, Hsr	9	6	—	9	3	4	6	4	2	3	3
5. Paradies, Hs	4	2	4	—	—	—	—	—	—	—	—
6. Reichberg, Hs	3	1	—	2	—	2	1	—	1	—	1
7. Witterschnee, Hfe	27	13	5	22	21	2	18	14	2	14	4
8. Ziegelhütte, Hs	4	1	—	4	1	3	3	2	1	2	1
29. Menzenschwand											
882 m, 2152 ha	557	235	62	492	126	110	360	133	62	177	183
1. Menzenschwand-Hinter- dorf, D (Pf)	258	109	19	237	69	29	168	71	15	76	92
2. Menzenschwand-Vorder- dorf, D	299	126	43	255	57	81	192	62	47	101	91

Gemeinde Höhenlage/Fläche Wohnplatz	Wohnbevölkerung						Erwerbspersonen				
	ins- gesamt	männ- lich	Religions- zugehörigkeit		Überwiegender Lebensunterhalt des Ernährers durch		ins- gesamt	im Wirtschafts- bereich		nach der Stellung im Beruf	
			evan- gelisch	römisch- katholi- sch	Land- u. Forst- wirtschaft	Produ- zierendes Gewerbe		Land- u. Forst- wirtschaft	Produ- zierendes Gewerbe	Selbständ. u. Mithelf. Familien- angeh.	Ab- hängige
	1	2	3	4	5	6	7	8	9	10	11
30. Münchingen, D											
811 m, 672 ha	235	117	9	226	159	34	153	119	21	120	33
31. Neustadt im Schwarzwald, Stadt											
826 m, 1873 ha	6 903	3 202	1 507	5 245	191	2 942	3 206	119	1 560	509	2 697
1. Neustadt im Schwarz- wald, HO	6 653	3 050	1 490	5 014	162	2 793	3 054	92	1 461	477	2 577
2. Ebene (Hoch-Ebene), Z ..	21	9	—	21	6	13	17	9	7	11	6
3. Hölzlebruck, Z ¹⁴⁾	202	127	17	184	9	132	117	7	89	13	104
4. Kirchsteig, Z ¹⁴⁾	8	5	—	8	6	2	5	3	2	1	4
5. Scheuerebene, Hfe	19	11	—	18	8	2	13	8	1	7	6
32. Oberbränd, D											
983 m, 353 ha	314	147	22	289	58	180	171	56	88	68	103
33. Raitenbuch											
973 m, 1083 ha	189	91	12	177	75	37	84	51	15	47	37
1. Raitenbuch, D	112	52	12	100	39	15	48	26	7	25	23
2. Berg, Z	69	35	—	69	34	20	31	23	6	20	11
3. Berger Stierhütte, Hs ...	4	3	—	4	2	2	4	2	2	1	3
4. Windgfällweiher, Hs	4	1	—	4	—	—	1	—	—	1	—
34. Reiseltingen											
776 m, 993 ha	502	256	20	481	212	168	281	161	90	164	117
1. Reiseltingen, D (Pf) ..	495	251	20	474	208	187	277	158	89	161	118
2. Dietfurt, W	7	5	—	7	6	1	4	3	1	3	1
35. Röttenbach											
824 m, 1314 ha	870	431	77	780	195	391	468	157	218	162	306
1. Röttenbach, D (Pf)	836	414	63	780	186	381	452	153	212	156	296
2. Adlerwirtsäge, Hs	4	2	—	4	—	3	3	—	2	1	2
3. Beimühle, Hs	7	4	3	4	1	3	2	1	1	1	1
4. Birnenhäusle, Hs	5	3	1	4	—	—	2	—	—	—	2
5. Höhenhaus, Hsr	18	8	10	8	8	4	9	3	3	4	5
36. Rudenberg											
933 m, 571 ha	232	123	10	212	88	91	125	66	46	63	62
1. Rudenberg, D	140	70	9	130	39	65	73	33	32	32	41
2. Äußerer Bauernhof, Hf ..	7	5	—	—	7	—	6	6	—	5	1
3. Berghof (vorm. Kirners- häusle), Hf	9	6	—	9	2	6	4	2	1	3	1
4. Josefenhof, Hf	8	3	—	6	6	—	4	3	—	3	1
5. Kirchsteig, Z ¹⁴⁾	28	15	—	28	4	14	17	6	9	6	11
6. Kirnershof, Hf	5	4	—	5	4	1	5	4	1	4	1
7. Knöpfleshof, Hf	13	8	—	13	13	—	4	4	—	2	2
8. Michelshof, Hf	7	4	—	7	7	—	3	3	—	3	—
9. Reichenbach, W	8	3	—	8	1	5	6	2	3	2	4
10. Theibisenhof, Hf	7	5	1	6	5	—	3	3	—	3	—

¹⁴⁾ Dieser Wohnplatz erstreckt sich auch auf die Gemeinde Titisee. ¹⁵⁾ Dieser Wohnplatz erstreckt sich auch auf die Gemeinde Rudenberg.

¹⁶⁾ Dieser Wohnplatz erstreckt sich auch auf die Gemeinde Neustadt im Schwarzwald.

Gemeinde Höhenlage/Fläche Wohnplatz	Wohnbevölkerung						Erwerbspersonen				
	ins- gesamt	männ- lich	Religions- zugehörigkeit		Überwiegender Lebensunterhalt des Ernährers durch		ins- gesamt	im Wirtschafts- bereich		nach der Stellung im Beruf	
			evan- gelisch	römisch- katho- lisch	Land- u. Forst- wirtschaft	Produ- zierendes Gewerbe		Land- u. Forst- wirtschaft	Produ- zierendes Gewerbe	Selbständ. u. Mithelf. Familien- angeh.	Ab- hängige
1	2	3	4	5	6	7	8	9	10	11	
37. Saig											
988 m, 1221 ha	685	288	160	514	171	147	450	132	80	176	274
1. Saig, D (Pf)	128	54	25	102	14	34	79	15	14	32	47
2. Am Hochfirst, Hsr	89	32	44	45	14	14	60	11	7	19	41
3. Am Titisee, Hsr ⁽¹⁾	71	27	36	32	1	—	67	2	—	9	58
4. Hiera (Hürenhof), Z	46	22	11	33	18	2	31	15	2	23	8
5. Hof, Z	53	27	3	50	27	14	35	21	9	19	16
6. Holzmatte, Z	10	5	—	10	10	—	9	9	—	7	2
7. Mühlingen, Z	167	69	25	142	59	51	97	38	32	37	60
8. Saiger Höhe, Hsr	36	12	12	22	—	2	24	—	1	7	17
9. Schlauch, Z	40	20	2	35	16	13	21	12	6	11	10
10. Steig (Grund), Z	41	18	2	39	11	16	24	8	8	11	13
11. Stierhütte (Clemenshof), Hf	4	2	—	4	1	1	3	1	1	1	2
38. St. Blasien, Stadt											
770 m, 2571 ha	3 197	1 665	712	2 444	61	655	1 466	44	345	254	1 212
1. St. Blasien, HO	3 002	1 575	632	2 332	28	557	1 374	28	309	237	1 137
2. In der Schmelze, Hsr	40	16	12	28	—	22	18	—	8	4	14
3. Im Hütlebuck, Hsr	101	46	43	56	16	52	49	6	19	7	42
4. Glashof, Hf	16	9	14	2	8	—	4	3	—	1	3
5. Glashofsäge, Hsr	28	14	6	21	—	23	13	—	8	—	13
6. Windberghof, Hf	5	2	5	—	5	—	4	4	—	4	—
7. Wolfsboden, Hf	5	3	—	5	4	1	4	3	1	1	3
39. St. Märgen											
887 m, 3335 ha	1 590	727	83	1 499	626	346	811	418	175	444	367
1. St. Märgen, D (Pf)	584	246	67	510	41	134	260	27	73	92	168
2. Adamenhof (Schweighof), Hf	5	3	—	5	4	1	5	4	1	5	—
3. Altglashütte (Glashütte), D	89	43	—	89	9	53	27	10	15	12	15
4. Auf dem Steinbach, Hs	4	2	—	4	1	—	3	1	—	3	—
5. Auf der Spirzen und Kurze Spirzen, Z	2	—	—	—	—	—	—	—	—	—	—
6. Beim Klausen (St. Nikolaus), Z	46	18	—	46	19	17	19	12	4	10	9
7. Brosihäusle, Hs	7	5	—	7	6	—	2	2	—	2	—
8. Brosihof, Hf	11	2	—	11	11	—	3	3	—	2	1
9. Brosihof (Spirzen), Hf	12	7	—	12	11	—	3	2	—	2	1
10. Bühlmetzgershäusle, Hs	8	4	—	8	7	—	2	2	—	2	—
11. Christenhermannshof, Hf	9	4	—	9	8	—	6	6	—	2	4
12. Christenmartinshof, Hf	10	5	—	10	10	—	8	8	—	7	1
13. Danielhof, Hf	7	3	—	7	5	—	3	3	—	2	1
14. Dobelbauernhof, Hf	4	2	—	4	4	—	2	2	—	2	—
15. Dreieck, Z	32	12	1	31	22	—	16	14	—	13	3
16. Erlenbach, Z	47	23	—	47	20	6	27	13	1	13	14
17. Fallerhof mit Eisenhäusle (Zwerisberg), Hf u Hs	20	9	—	20	19	—	13	13	—	8	5
18. Fallerhof (Spirzen), Hf u Hs	16	9	—	16	11	1	10	9	1	9	1
19. Ferndobel ⁽¹⁾ (Kasperberg), Z	19	10	—	19	6	11	10	4	6	3	7
20. Glaserberg, Z	6	4	—	6	3	3	6	3	3	3	3
21. Glasträgerhof, Hf	8	4	1	7	7	—	6	6	—	5	—

¹⁾ Dieser Wohnplatz erstreckt sich auch auf die Gemeinde Titisee. ²⁾ Dieser Wohnplatz erstreckt sich auch auf die Gemeinde Neukirch, Landkreis Donaueschingen.

Gemeinde Höhenlage/Fläche Wohnplatz	Wohnbevölkerung						Erwerbspersonen				
	ins- gesamt	männ- lich	Religions- zugehörigkeit		Überwiegender Lebensunterhalt des Ernährers durch		ins- gesamt	im Wirtschafts- bereich		nach der Stellung im Beruf	
			evan- gelisch	römisch- katholi- sch	Land- u. Forst- wirtschaft	Produ- zierendes Gewerbe		Land- u. Forst- wirtschaft	Produ- zierendes Gewerbe	Selbständ. u. Mithelf. Familien- angeh.	Ab- hängige
1	2	3	4	5	6	7	8	9	10	11	
22. Glockenhäusle, Hs	7	3	-	7	1	4	2	1	1	1	1
23. Habstmoos, Hf	6	4	-	6	5	-	3	3	-	3	-
24. Hannisenhof, Hf	6	3	-	6	6	-	4	4	-	3	1
25. Hansenhof, Hf	6	4	-	6	5	-	6	5	-	5	1
26. Hansjörgenhof, Hf	9	4	-	9	6	-	4	3	-	2	2
27. Hettüghof, Hf	8	4	-	8	5	1	4	3	1	4	-
28. Hinterstraß, D	28	14	-	28	6	14	19	9	9	8	11
29. Hirzbühl, Hf	6	4	-	6	6	-	3	3	-	2	1
30. Hochwald, Z	12	6	-	12	11	1	11	10	1	9	2
31. Hogenhof, Hf	7	4	-	7	7	-	5	5	-	4	1
32. Hohlengraben, Z ¹⁹⁾	7	2	-	7	4	-	3	1	-	2	1
33. Holzschlag, Z	36	20	-	36	8	20	19	8	9	9	10
34. Hornberg (Hinterer und Vorderer), Z	26	14	-	26	11	7	15	9	4	5	10
35. Hummelmühle, Hs	7	2	-	7	2	-	2	2	-	2	-
36. Hüttenbauernhof, Hf	2	1	:	:	:	:	:	:	:	:	:
37. Kohlergrundhof, Hf	6	2	-	6	2	2	5	1	2	3	2
38. Konradenhof, Hf	8	3	-	8	8	-	6	6	-	2	4
39. Kussenberg, Hsr	26	14	-	26	5	19	19	9	10	12	7
40. Kussenhof, Hf	9	3	-	9	9	-	3	3	-	3	-
41. Kussenmühle, Hf	5	2	-	5	5	-	3	3	-	3	-
42. Laberholz, Z	7	2	-	7	1	1	3	1	1	-	3
43. Langenhof, Hf	13	8	-	13	12	-	8	8	-	6	2
44. Lenzenhof, Hf	4	2	-	4	4	-	4	4	-	4	-
45. Mathisenhof und -mühle, Hf	4	2	-	4	3	-	4	3	-	2	2
46. Micheltäusle, Hs	8	4	-	6	3	2	6	3	2	4	2
47. Michelehof, Hf	17	8	-	17	16	1	7	6	1	5	2
48. Mießenhof, Hf	12	4	-	12	10	-	5	5	-	2	3
49. Moosbühlhof, Hf	5	2	-	5	5	-	2	2	-	2	-
50. Mühle am Erlenbach, Hf	8	5	1	7	4	2	4	2	1	1	3
51. Nazishäusle, Hf	4	2	-	4	4	-	2	2	-	2	-
52. Ohmen, Hsr	19	8	1	18	8	3	11	5	4	4	7
53. Pfändlerhansenhof, Hf	11	6	-	11	9	-	3	3	-	2	1
54. Pfisterhof, Hf	13	6	-	13	8	4	8	7	1	6	2
55. Pfisterhütte, Hs	5	1	-	5	1	-	3	1	-	1	2
56. Pfistermühle, Hf	3	2	-	3	1	2	3	1	2	1	2
57. Rankhof mit Rankmühle, Hf	18	12	-	18	17	-	7	7	-	3	4
58. Redeck, Hf	3	1	-	3	3	-	3	3	-	3	-
59. Rufen(Thomas)hof, Hf	8	4	-	8	8	-	7	7	-	6	1
60. Schald(t)karrendorf, Z	26	11	8	18	16	9	15	11	3	8	7
61. Schaubhof, Hf	6	2	-	6	6	-	5	5	-	4	1
62. Scheuerhaldenhof, Hf	13	7	-	13	5	5	6	4	2	4	2
63. Schlagberg (Im Schlag), Hf	3	1	-	3	1	1	2	1	1	1	1
64. Schlegelhof, Hf	14	9	1	13	6	5	6	3	3	3	3
65. Schweighöfe, Z	29	13	2	27	8	5	9	4	2	6	3
66. Schweizerhof, Hf	9	5	-	9	6	1	7	5	1	5	2
67. Schweizerhütte, Hf u Hs	3	2	-	3	3	-	2	2	-	2	-
68. Spürzen, Z	14	7	-	14	11	-	9	9	-	7	2
69. Spürzockelehof, Hf u Hs	16	9	-	16	15	1	8	7	1	7	1
70. Steinbacherhäusle, Hs ²⁰⁾	-	-	-	-	-	-	-	-	-	-	-
71. Steinbachhof, Hf	12	4	-	12	11	1	9	8	1	8	1

¹⁹⁾ Dieser Wohnplatz erstreckt sich auch auf die Gemeinden Breitenau und Waldau.²⁰⁾ Am Stichtag der Volkszählung 1981 unbewohnt.

Gemeinde Höhenlage/Fläche Wohnplatz	Wohnbevölkerung						Erwerbspersonen				
	ins- gesamt	männ- lich	Religions- zugehörigkeit		Überwiegender Lebensunterhalt des Ernähmers durch		ins- gesamt	im Wirtschafts- bereich		nach der Stellung im Beruf	
			evan- gelisch	römisch- katho- lisch	Land-u. Forst- wirtschaft	Produ- zierendes Gewerbe		Land-u. Forst- wirtschaft	Produ- zierendes Gewerbe	Selbständ. u. Mithelf. Familien- angeh.	Ab- hängige
1	2	3	4	5	6	7	8	9	10	11	
72. Steinbachtal, Z	16	8	—	16	15	1	15	13	2	12	3
73. Tännlehof, Hf	10	4	—	10	8	—	3	3	—	3	—
74. Talbachhof, Hf	5	4	—	5	5	—	2	2	—	2	—
75. Thomashof, Hf	14	8	—	14	14	—	4	4	—	3	1
76. Turner, Z	30	14	1	29	15	8	21	12	6	14	7
77. Vogelhof, Hf	5	2	—	5	5	—	4	4	—	2	2
78. Wagenstalter, Hf	9	4	—	9	8	—	7	7	—	7	—
79. Wilmenhof, Hf	9	2	—	8	9	—	8	8	—	8	—
80. Wolfsberg, Hf ²¹⁾	—	—	—	—	—	—	—	—	—	—	—
81. Zum Turner, Hf	7	2	—	7	—	—	7	1	—	3	4
82. Zwerisberg, Z	1	—	:	:	:	:	:	:	:	:	:
40. Schluchsee, MG											
950 m, 3588 ha	1 040	489	177	852	207	190	534	141	102	191	343
1. Schluchsee, D (Pf) ...	732	331	124	605	37	160	365	33	80	122	243
2. Äule, W	47	26	7	34	25	8	21	13	5	6	15
3. Dresselbach, W	62	24	16	45	39	1	46	29	4	19	27
4. Forsthaus Oberaha, Hs ..	2	1	:	:	:	:	:	:	:	:	:
5. Oberaha, W	46	26	13	32	27	1	19	15	1	10	9
6. Unteraha, W	70	40	4	66	39	4	40	22	5	12	28
7. Unterfischbach, W	78	39	10	68	35	16	40	26	7	21	19
8. Unterkrummen, Hs	3	2	3	—	3	—	2	2	—	1	1
41. Schönenbach											
958 m, 877 ha	166	90	33	132	52	39	90	53	20	35	55
1. Schönenbach, D	96	54	2	94	37	8	52	35	7	26	26
2. Oberschwarzhalden, Hfe ..	60	31	26	33	12	28	31	14	11	7	24
3. Unterschwarzhalden, Hfe ..	10	5	5	5	3	3	7	4	2	2	5
42. Schollach											
955 m, 1962 ha	355	191	14	341	181	92	209	138	56	128	81
1. Felsental-Blessinghof, Z ..	35	22	4	31	17	15	20	9	10	7	13
2. Hinterschollach, Z	74	39	1	73	49	8	46	39	4	37	9
3. Mittelschollach, W (Pf) ..	106	48	1	105	49	22	53	34	12	34	19
4. Süßenbach, Z	60	34	4	56	40	10	36	31	3	29	7
5. Unterschollach, Z	80	48	4	76	26	37	54	25	27	21	33
43. Schwarzenbach											
1040 m, 1591 ha	312	160	5	304	190	64	166	124	29	113	53
1. Ahornhäuser, W	19	7	2	17	3	4	7	2	1	3	4
2. Ahornhof, Hf u Hs	13	5	—	13	7	—	5	3	—	4	1
3. Bälzenhof, Hf	6	3	—	6	6	—	4	4	—	4	—
4. Donishof, Hf	9	4	—	9	5	3	7	5	1	6	1
5. Ebenemoos, W	20	13	1	19	11	9	13	9	4	5	8
6. Großer Hof, W	17	12	—	17	9	5	7	4	3	3	4
7. Haberjockelshof, Hf	5	2	—	5	5	—	5	5	—	5	—
8. Haldenhäusle, Hs	8	4	—	8	—	8	3	—	3	—	3
9. Hasenhof, Hf	11	5	—	11	10	1	8	7	1	6	2
10. Hellewanderhof, Hf	10	6	—	10	9	—	2	2	—	2	—
11. Heselberg, Hsr	17	10	—	14	11	5	10	8	2	6	4

²¹⁾ Am Stichtag der Volkszählung 1961 unbewohnt.

Gemeinde Höhenlage/Fläche Wohnplatz	Wohnbevölkerung						Erwerbspersonen				
	ins- gesamt	männ- lich	Religions- zugehörigkeit		Überwiegender Lebensunterhalt des Ernährers durch		ins- gesamt	im Wirtschafts- bereich		nach der Stellung im Beruf	
			evan- gelisch	römisch- katho- lisch	Land- u. Forst- wirtschaft	Produ- zierendes Gewerbe		Land- u. Forst- wirtschaft	Produ- zierendes Gewerbe	Selbständ. u. Michelf. Familien- angeh.	Ab- hängige
	1	2	3	4	5	6	7	8	9	10	11
12. Heselhof, Hf	7	4	-	7	4	1	5	4	1	4	1
13. Hinter Margrutt (Káshof), Hf	6	3	-	6	6	-	4	4	-	4	-
14. Hintermühle, Hf	6	3	-	6	2	3	5	2	3	5	-
15. Hochebene(hof), Hf	16	10	-	16	10	-	7	6	-	6	1
16. Hofhannissen(hof), Hf ...	7	2	-	7	1	5	4	2	2	2	2
17. Kileanenhof, Hf	10	4	-	10	5	-	4	4	-	4	-
18. Kleineisenbächle ²²⁾ (Hinteres Haus), Hf	11	6	-	11	11	-	2	2	-	2	-
19. Lohrenhof, Hf	5	3	-	5	4	-	5	4	-	4	1
20. Magremme, Hf	9	3	-	9	5	4	4	3	1	2	2
21. Rütühof, Hf	11	3	1	10	6	-	5	4	-	4	1
22. Salenhof, Hf	9	4	-	9	8	-	4	4	-	2	2
23. Schachenbauernhof, Hf ..	7	4	-	7	6	-	7	6	-	4	3
24. Schafmeiershof, Hf	5	3	-	5	5	-	5	5	-	5	-
25. Schwabenhof, Hf	10	5	-	10	7	3	6	5	1	5	1
26. Schweizerhäusle, Hs	9	5	-	9	1	6	4	1	3	3	1
27. Straubenhäusle, Hs	9	3	-	9	7	1	5	4	1	2	3
28. Treiben(hof), Hf	5	3	-	5	5	-	2	2	-	1	1
29. Vorder Margrutt, Hf	11	8	1	10	7	1	6	4	-	2	4
30. Wenzelhäusle, Hs	1	-	:	:	:	:	:	:	:	:	:
31. Wiesbach(erhof), Hf	13	8	-	13	8	4	4	3	1	2	2
32. Willmeshof, Hf	2	-	:	:	:	:	:	:	:	:	:
33. Winterershof, Hf	8	5	-	8	6	1	6	5	1	5	1
44. Seppenhofen											
796 m, 640 ha	373	180	37	336	177	110	205	124	56	138	67
1. Seppenhofen, D	345	166	31	314	173	100	189	120	50	127	62
2. Obermühle, Hf	9	5	1	8	3	6	5	3	2	4	1
3. Reiselfingen-Seppenhofen, Bahnhof, Hs	12	7	5	7	-	2	4	-	2	-	4
4. Unter(Linsi)mühle, Hf ..	7	2	-	7	1	2	7	1	2	7	-
45. Titisee											
849 m, 2995 ha	1 921	985	370	1 521	437	383	1 104	328	205	453	651
1. Titisee, D (Pf) ²³⁾	926	380	269	638	13	149	558	16	86	129	429
2. Altenweg, Z	86	38	9	77	31	18	58	27	11	35	23
3. Eckbach, Z ²⁴⁾	20	10	1	19	17	-	10	10	-	9	1
4. Feuerberg, Z	25	11	-	25	10	11	13	7	5	7	6
5. Heiligenbrunnen, Z	23	14	-	23	8	7	11	6	4	8	3
6. Hölzlebruck, Z ²⁵⁾	78	41	12	61	3	48	38	6	24	4	34
7. Jostal, Z	132	67	5	123	66	38	78	51	16	52	26
8. Oberaltenweg, Z	218	111	51	166	83	33	112	65	14	68	44
9. Oberjostal, Z	105	53	-	105	72	16	47	40	6	38	9
10. Schildwende, Z	70	35	5	65	49	14	52	38	11	38	14
11. Schnattertal, Z ²⁶⁾	-	-	-	-	-	-	-	-	-	-	-
12. Seehöfe, Z	96	51	10	85	17	24	45	10	14	14	31
13. Spriegelsbach, Z	132	68	3	129	68	25	80	52	14	51	29
14. Vorderaltenweg, Z	10	6	5	5	-	-	2	-	-	-	2

²²⁾ Dieser Wohnplatz erstreckt sich auch auf die Gemeinde Friedensweiler. ²³⁾ Dieser Wohnplatz erstreckt sich auch auf die Gemeinde Saig. ²⁴⁾ Dieser Wohnplatz erstreckt sich auch auf die Gemeinde Breitnau. ²⁵⁾ Dieser Wohnplatz erstreckt sich auch auf die Gemeinde Neustadt im Schwarzwald. ²⁶⁾ Am Stichtag der Volkszählung 1961 unbewohnt.

Gemeinde Höhenlage/Fläche Wohnplatz	Wohnbevölkerung						Erwerbspersonen				
	ins- gesamt	männ- lich	Religions- zugehörigkeit		Überwiegender Lebensunterhalt des Ernährers durch		ins- gesamt	im Wirtschafts- bereich		nach der Stellung im Beruf	
			evan- gelisch	römisch- katholisch	Land- u. Forst- wirtschaft	Produ- zierendes Gewerbe		Land- u. Forst- wirtschaft	Produ- zierendes Gewerbe	Selbständ. u. Mithelf. Familien- angeh.	Ab- hängige
	1	2	3	4	5	6	7	8	9	10	11
46. Urach											
919 m, 2119 ha	482	237	16	462	270	112	273	185	57	191	82
1. Adamenhof, Hf u Hs	16	7	—	16	9	5	9	7	2	7	2
2. Altvogtshäusle, Hs	4	2	—	4	1	3	3	1	2	1	2
3. Altvogtshof, Hf	9	4	—	9	7	—	3	3	—	3	—
4. Augustinenhof, Hf	10	5	—	7	6	2	5	3	1	4	1
5. Bei der Kirche, W (Pf) ..	32	12	—	32	15	4	16	9	1	10	6
6. Bei Hammereisenbach, Hsr ²⁷⁾	12	7	2	10	6	3	9	6	2	2	7
7. Bruggershof, Hf	10	3	—	10	5	—	4	3	—	3	1
8. Davidenhäusle, Hs	6	3	—	6	—	5	2	—	1	—	2
9. Dölgerhof, Hf	26	13	—	25	7	16	15	3	10	4	11
10. Engelbertshäusle, Hs	7	4	—	7	5	—	2	2	—	2	—
11. Eschengrunderhof, Hf	8	5	1	7	8	—	8	8	—	7	1
12. Fallerhof, Hf	14	5	—	14	9	2	11	8	2	9	2
13. Fallersloch, Hs	3	2	—	3	2	1	3	2	1	2	1
14. Finsterhalde, Hs	7	4	—	7	5	—	2	2	—	1	1
15. Fränzleshof, Hf	8	3	—	8	6	—	4	4	—	4	—
16. Franzenerishof, Hf	11	6	—	11	6	1	7	5	1	5	2
17. Gregorishof, Hfe	16	6	—	16	13	2	12	10	2	10	2
18. Höllmühle, Hs	5	3	—	5	1	4	2	1	1	2	—
19. Jörglishäusle, Hs	10	5	—	10	7	3	5	3	2	3	2
20. Kaltenherberg, Hsr	18	11	—	18	8	—	7	4	—	5	2
21. Kirnershof, Hf	9	4	—	9	5	2	4	2	1	3	1
22. Kleischerhof, Hf	13	4	—	13	6	—	6	6	—	3	3
23. Lorenzenhof, Hf	5	3	—	5	5	—	4	4	—	2	2
24. Mattenhof, Hf	16	5	—	16	11	2	6	4	2	3	3
25. Merzenhof, Hf	7	4	—	7	6	—	7	6	—	6	1
26. Ober-Fahlenbacher (Ziebers)hof, Hf	15	9	7	8	6	9	8	6	2	6	2
27. Oberroturacherhof, Hf ..	7	4	1	6	6	—	7	6	—	7	—
28. Oschwaldenhof, Hf	30	18	—	30	10	18	14	7	5	9	5
29. Rufenhof, Hf	14	8	—	14	12	2	10	8	2	8	2
30. Sägenhäusle, Hs	8	2	—	8	1	6	3	2	1	3	—
31. Sägenhof, Hsr	16	8	—	16	6	4	9	4	4	8	1
32. Schmiedenhof, Hsr	27	14	—	27	9	10	17	9	7	13	4
33. Schwarzbacherhäusle, Hs	3	2	—	3	2	1	3	2	1	2	1
34. Schwörerhof, Gasthaus zum Sternen, Hsr	10	6	—	10	6	—	5	2	—	3	2
35. Steiggrund, Hs	4	1	—	4	2	—	3	2	—	2	1
36. Streichenbacherhof, Hf ..	10	4	—	10	8	—	7	7	—	7	—
37. Tritschlerhäusle, Hs	8	5	—	8	4	1	8	4	1	5	3
38. Unter-Fahlenbacher (Deibiesen)hof, Hf	11	6	1	10	11	—	7	7	—	4	3
39. Unterroturacherhof, Hf ..	11	7	—	11	11	—	3	3	—	3	—
40. Unterwirthof, Hf	16	9	—	16	10	5	7	5	2	5	2
41. Weberdiesenhof, Hf	10	4	4	6	7	1	6	5	1	5	1
47. Waldau											
963 m, 807 ha	309	160	2	307	168	45	160	115	25	116	44
1. Waldau, D (Pf)	103	48	2	101	33	16	40	20	7	23	17
2. Behashof, Hf u Hs	19	9	—	19	10	7	11	8	3	9	2

²⁷⁾ Dieser Wohnplatz erstreckt sich auch auf die Gemeinde Hammereisenbach-Bregenbach, Landkreis Donaueschingen.

Gemeinde Höhenlage/Fläche Wohnplatz	Wohnbevölkerung						Erwerbspersonen				
	ins- gesamt	männ- lich	Religions- zugehörigkeit		Überwiegender Lebensunterhalt des Ernähmers durch		ins- gesamt	im Wirtschafts- bereich		nach der Stellung im Beruf	
			evan- gelisch	römisch- katho- lisch	Land- u. Forst- wirtschaft	Produ- zierendes Gewerbe		Land- u. Forst- wirtschaft	Produ- zierendes Gewerbe	Selbständ. u. Michelf. Familien- angeh.	Ab- hängige
1	2	3	4	5	6	7	8	9	10	11	
3. Bühlhof, Hf	4	1	—	4	2	—	3	2	—	2	1
4. Glashöfe, Z	41	24	—	41	32	5	27	23	4	21	6
5. Griesbenhof, Hf	6	4	—	6	5	1	6	5	1	5	1
6. Höhlengraben, Z ^{*)}	37	19	—	37	22	9	16	12	4	14	2
7. Kohlpfatz, Z	10	6	—	10	8	—	7	7	—	4	3
8. Lachenhäusle, Hs	7	3	—	7	1	—	5	2	—	3	2
9. Mühle, Hf	10	5	—	10	9	1	3	2	1	2	1
10. Rainhof und -häusle, Hsr	5	3	—	5	4	—	3	3	—	3	—
11. Rotenhof, Hf	5	2	—	5	5	—	3	3	—	2	1
12. Ruheckle, Hsr	10	6	—	10	7	1	7	8	1	6	1
13. Schneeberg, Hs	3	2	—	3	3	—	3	3	—	3	—
14. Schneehof und -häusle, Hsr	11	6	—	11	6	—	6	3	—	4	1
15. Seemoos, Hsr	7	5	—	7	3	4	5	2	3	2	3
16. Stalterhof, Hf	15	9	—	15	9	1	8	4	1	3	3
17. Waldmühle, Hs	8	4	—	8	2	—	4	4	—	4	—
18. Widiwandhof, Hf	8	4	—	8	7	—	6	6	—	6	—
48. Wellendingen											
754 m, 679 ha	363	178	13	346	138	148	210	116	73	119	91
1. Wellendingen, D	359	177	13	342	137	145	208	115	72	118	90
2. Wellendingersäge im Steinatal, Hs	4	1	—	4	1	3	2	1	1	1	1
49. Wittlekofen											
752 m, 545 ha	203	99	15	181	94	62	119	77	30	75	44
1. Wittlekofen, D	185	89	4	174	84	61	108	68	29	68	40
2. Dobel, W	6	3	6	—	3	1	4	3	1	2	2
3. Roggenbach, Hs	7	5	5	2	3	—	4	3	—	2	2
4. Welschberg, Hf	5	2	—	5	4	—	3	3	—	3	—

^{*)} Dieser Wohnplatz erstreckt sich auch auf die Gemeinden Breitenau und St. Märgen.

8. Landkreis Kehl

Fläche: 31008 ha

Wohnbevölkerung: 53222, dar. männlich 24908 — evangelisch 34512 — römisch-katholisch 17574

Gemeinden: 35, dar. 4 Städte sowie 8 Gemeinden mit MG

Wohnplätze: 66, nämlich 4 HO — 1 Stadt — 2 Gdet — 34 D, dar. 21 mit Pf — 1 W u. Z — 6 Hf — 1 Hfe — 12 Hs — 2 Hsr — 3 sonstige Wohnplätze

Gerichte und Behörden

Landgericht Baden-Baden

Amtsgericht Achern: Renchen, Wagshurst

Landgericht Offenburg

Amtsgericht Kehl: Auenheim, Bodersweier, Diersheim, Eckartsweier, Freistett, Grauelsbaum, Hausgereut, Helmlingen, Hesselhurst, Hohnhurst, Holzhausen, Honau, Kehl, Kork, Legelshurst, Leutesheim, Lichtenau, Linx, Memprechtshofen, Muckenschopf, Neumühl, Odelshofen, Querbach, Rheinbischofsheim, Sand, Scherzheim, Willstätt, Zierolshofen

Amtsgericht Offenburg: Altenheim, Appenweier, Goldscheuer, Müllen, Urloffen

Arbeitsgericht Offenburg: sämtliche Gemeinden

Sozialgericht Freiburg im Breisgau: sämtliche Gemeinden

Notariat Achern: Renchen, Wagshurst

Notariat Kehl: Auenheim, Eckartsweier, Hesselhurst, Hohnhurst, Kehl, Kork, Legelshurst, Leutesheim, Neumühl, Odelshofen, Querbach, Sand, Willstätt

Notariat Offenburg: Altenheim, Appenweier, Goldscheuer, Müllen, Urloffen

Notariat Rheinbischofsheim: Bodersweier, Diersheim, Freistett, Grauelsbaum, Hausgereut, Helmlingen, Holzhausen, Honau, Lichtenau, Linx, Memprechtshofen, Muckenschopf, Rheinbischofsheim, Scherzheim, Zierolshofen

Arbeitsamt Offenburg: Altenheim, Appenweier, Müllen, Urloffen

Nebenstelle Kehl: sämtliche Gemeinden, ausgenommen Altenheim, Appenweier, Müllen, Urloffen

Eichamt Offenburg: sämtliche Gemeinden

Finanzamt Kehl: sämtliche Gemeinden

Flurbereinigungsamt Offenburg: sämtliche Gemeinden

Forstamt Oberkirch: Appenweier, Renchen, Sand, Urloffen, Wagshurst

Forstamt Offenburg: Altenheim, Eckartsweier, Goldscheuer, Hesselhurst, Hohnhurst, Müllen, Willstätt

Forstamt Rheinbischofsheim: Auenheim, Bodersweier, Diersheim, Freistett, Grauelsbaum, Hausgereut, Helmlingen, Holzhausen, Honau, Kehl, Kork, Legelshurst, Leutesheim, Lichtenau, Linx, Memprechtshofen, Muckenschopf, Neumühl, Odelshofen, Querbach, Rheinbischofsheim, Scherzheim, Zierolshofen

Gewerbeaufsichtsamt Freiburg im Breisgau I: sämtliche Gemeinden

Kreisschulamt Offenburg: sämtliche Gemeinden

Landespolizei-Kreiskommissariat Kehl: sämtliche Gemeinden

Landwirtschaftsamt Kehl mit Schule: sämtliche Gemeinden

Regierungsveterinäramt Kehl: sämtliche Gemeinden

Staatliches Gesundheitsamt Kehl: sämtliche Gemeinden

Staatliches Hochbauamt Offenburg: sämtliche Gemeinden, ausgenommen Freistett, Grauelsbaum, Helmlingen, Lichtenau, Memprechtshofen, Muckenschopf, Rheinbischofsheim, Scherzheim, Wagshurst

Staatliches Hochbauamt Baden-Baden: Freistett, Grauelsbaum, Helmlingen, Lichtenau, Memprechtshofen, Muckenschopf, Rheinbischofsheim, Scherzheim, Wagshurst

Staatliches Liegenschaftsamt Offenburg: wie Hochbauamtsbezirk Offenburg

Staatliches Liegenschaftsamt Baden-Baden: wie Hochbauamtsbezirk Baden-Baden

Staatliches Vermessungsamt Bühl: Renchen, Wagshurst

Staatliches Vermessungsamt Kehl: sämtliche Gemeinden, ausgenommen Altenheim, Appenweier, Goldscheuer, Müllen, Renchen, Urloffen, Wagshurst

Staatliches Vermessungsamt Offenburg: Altenheim, Appenweier, Goldscheuer, Müllen, Urloffen

Straßenbauamt Achern: Freistett, Grauelsbaum, Helmlingen, Lichtenau, Memprechtshofen, Muckenschopf, Scherzheim

Straßenbauamt Offenburg: sämtliche Gemeinden, ausgenommen Freistett, Grauelsbaum, Helmlingen, Lichtenau, Memprechtshofen, Muckenschopf, Scherzheim

Versorgungsamt Freiburg im Breisgau: sämtliche Gemeinden

Wasserwirtschaftsamt Offenburg: sämtliche Gemeinden

Hauptzollamt Kehl

Zollamt Kehl-Rheinbrücke: Auenheim, Bodersweier, Diersheim, Eckartsweier, Goldscheuer, Hausgereut, Hesselhurst, Hohnhurst, Holzhausen, Honau, Kehl, Kork, Legelshurst, Leutesheim, Linx, Müllen, Neumühl, Odels-
hofen, Querbach, Rheinbischofsheim, Sand, Willstätt, Zierolshofen

Zollamt Offenburg: Appenweier, Urloffen

Zollamt Achern: Freistett, Memprechtshofen, Renchen, Wagshurst

Zollamt Bühl: Grauelsbaum, Helmlingen, Lichtenau, Muckenschopf, Scherzheim

Kirchliche Stellen

Evangelisches Dekanat Lahr: Die Pfarrei von Altenheim

Evangelisches Dekanat Rheinbischofsheim: Die Pfarreien von Auenheim, Bodersweier, Diersheim, Eckartsweier, Freistett, Hesselhurst, Kehl, Kork, Legelshurst, Leutesheim, Lichtenau, Linx, Memprechtshofen, Renchen, Rheinbischofsheim, Sand, Scherzheim, Willstätt

Katholisches Dekanat Achern: Die Pfarreien von Renchen und Wagshurst

Katholisches Dekanat Offenburg: Die Pfarreien von Appenweier, Honau, Kehl, Kork (K), Goldscheuer-Marlen, Müllen, Urloffen

Körperschaften des öffentlichen Rechts

Allgemeine Ortskrankenkasse Kehl: sämtliche Gemeinden

Handwerkskammer Freiburg im Breisgau: sämtliche Gemeinden

Industrie- und Handelskammer Mittelbaden, Lahr: sämtliche Gemeinden

Gemeinde Höhenlage/Fläche Wohnplatz	Wohnbevölkerung						Erwerbspersonen				
	ins- gesamt	männ- lich	Religions- zugehörigkeit		Überwiegender Lebensunterhalt des Ernährers durch		ins- gesamt	im Wirtschafts- bereich		nach der Stellung im Beruf	
			evan- gelisch	römisch- katholi- sch	Land- u. Forst- wirtschaft	Produ- zierendes Gewerbe		Land- u. Forst- wirtschaft	Produ- zierendes Gewerbe	Selbständ. u. Mithelf. Familien- angeh.	Ab- hängige
	1	2	3	4	5	6	7	8	9	10	11
1. Altenheim											
147 m, 2505 ha	2 455	1 179	2 217	182	876	812	1 534	822	457	931	603
1. Altenheim, D (Pf)	2 445	1 174	2 207	182	875	805	1 528	821	453	928	600
2. Altenheimer Mühle, Hs ..	3	2	3	—	—	3	1	—	1	—	1
3. Rheinwärterhaus, Hs	2	1	—	—	—	—	—	—	—	—	—
4. Rohrburg(er Mühle), Hf ..	5	2	5	—	1	4	4	1	3	3	1
2. Appenweiler, D (Pf), MG											
152 m, 1305 ha	2 307	1 056	289	1 088	264	614	1 190	317	380	418	772
3. Auenheim											
136 m, 829 ha	1 983	963	1 807	163	241	907	988	312	410	372	616
1. Auenheim, D (Pf)	1 983	963	1 807	163	241	907	988	312	410	372	616
2. Rheinwärterhaus, Hs ¹⁾ ..	—	—	—	—	—	—	—	—	—	—	—
4. Bodersweiler, D (Pf)											
139 m, 761 ha	1 357	642	1 279	74	251	541	684	263	255	313	371
5. Diersheim											
130 m, 708 ha	872	407	810	59	267	304	481	248	148	280	201
1. Diersheim, D (Pf)	869	405	807	59	267	304	480	248	148	280	200
2. Rheinwärterhaus, Hs	3	2	3	—	—	—	1	—	—	—	1
6. Eckartsweiler											
143 m, 1114 ha	705	337	653	45	286	216	444	276	98	292	152
1. Eckartsweiler, D (Pf) ..	700	334	653	40	285	216	442	275	98	291	151
2. Dachshurst, Hf	5	3	—	5	1	—	2	1	—	1	1
7. Freistett, Stadt											
132 m, 2132 ha	2 840	1 372	2 566	191	414	1 178	1 524	489	649	653	871
8. Goldscheuer, MG											
142 m, 1336 ha	2 471	1 154	215	2 236	410	1 016	1 148	347	493	428	720
1. Goldscheuer, D	1 041	482	89	941	143	491	460	86	241	131	329
2. Kittersburg, D	403	188	31	371	100	154	174	77	67	82	92
3. Kittersburger Mühle, Hf ..	8	5	4	4	—	6	5	—	5	—	5
4. Marlen, D (Pf)	995	467	77	910	151	364	491	169	179	200	291
5. Notwohnung Uhl, Hs	3	2	3	—	—	—	1	—	—	1	—
6. Rheinwärterhaus (Marlen), Hs	2	1	—	—	—	—	—	—	—	—	—
9. Grauelsbaum, D											
125 m, 141 ha	352	170	322	23	50	202	197	54	110	71	126
10. Hausgereut, D											
133 m, 148 ha	110	52	92	18	29	36	63	27	19	32	31
11. Helmlingen											
127 m, 704 ha	849	399	767	60	268	308	468	246	140	269	199
1. Helmlingen, D	825	388	749	55	256	301	457	239	138	261	196
2. Helmlingen-Mucken- schopf, Bahnstation, Hs ..	8	4	3	5	—	4	3	—	1	2	1
3. Ziegelhof, Hsr	16	7	15	—	12	3	8	7	1	6	2

¹⁾ Am Stichtag der Volkszählung 1981 unbewohnt.

Gemeinde Höhenlage/Fläche Wohnplatz	Wohnbevölkerung						Erwerbspersonen				
	ins- gesamt	männ- lich	Religions- zugehörigkeit		Überwiegender Lebensunterhalt des Ernährers durch		ins- gesamt	im Wirtschafts- bereich		nach der Stellung im Beruf	
			evan- gelisch	römisch- katho- lisch	Land- u. Forst- wirtschaft	Produ- zierendes Gewerbe		Land- u. Forst- wirtschaft	Produ- zierendes Gewerbe	Selbständ. u. Mithelf. Familien- angeh.	Ab- hängige
	1	2	3	4	5	6	7	8	9	10	11
12. Hesselhurst, D (Pf) 146 m, 439 ha	568	276	511	34	245	165	347	204	89	222	125
13. Hohnhurst, D 146 m, 372 ha	172	83	149	10	74	54	96	66	23	67	29
14. Holzhausen, D 135 m, 580 ha	350	175	319	27	170	103	203	131	50	137	66
15. Honau, D (Pf), MG 132 m, 342 ha	488	245	70	407	43	211	244	78	103	88	156
16. Kehl, Stadt 139 m, 1405 ha	13 121	6 029	8 890	3 786	167	4 250	5 819	229	2 177	1 024	4 795
1. Kehl, HO	11 862	5 439	7 879	3 578	85	3 843	5 208	82	1 982	832	4 376
2. Kronenhof, Sdlg	421	195	306	92	4	124	178	5	64	24	154
3. Sundheim, Stadt	838	395	705	116	78	283	433	142	131	188	285
17. Kork, MG 138 m, 927 ha	1 748	741	1 447	239	185	510	761	154	229	217	544
1. Kork, D (Pf)	1 729	733	1 430	238	181	504	755	152	226	214	541
2. Auenheimer Mühle, Hf ..	12	6	12	-	4	5	4	2	2	3	1
3. Korker Mühle, Hs	1	-	:	:	:	:	:	:	:	:	:
4. Ziegelei, Hs	6	2	5	-	-	1	2	-	1	-	2
18. Legelshurst 139 m, 1872 ha	1 558	753	1 448	88	546	481	862	465	229	509	353
1. Legelshurst, D (Pf) ...	1 558	753	1 448	88	546	481	862	465	229	509	353
2. Legelshurst, Bahnstation, Hsr ²⁾ -	-	-	-	-	-	-	-	-	-	-	-
19. Leutesheim 133 m, 591 ha	1 241	606	1 145	90	246	486	702	279	246	332	370
1. Leutesheim, D (Pf) ...	1 225	599	1 133	86	241	479	693	277	241	327	366
2. Honau, Bahnstation (Im Stalleswörth), Hs	6	2	2	4	-	4	3	-	1	-	3
3. Leutesheimer Mühle, Hf ..	10	5	10	-	5	3	6	2	4	5	1
20. Lichtenau, Stadt 127 m, 842 ha	1 459	647	1 098	312	215	629	713	198	331	302	411
1. Lichtenau, HO	1 410	621	1 054	308	184	627	692	184	329	287	405
2. Benshurst-Höfe, Hfe	32	19	29	3	28	1	12	11	1	11	1
3. Neufeld, Hs	16	6	14	1	3	1	8	3	1	4	4
4. Stromwarthaus, Hs	1	1	:	:	:	:	:	:	:	:	:
21. Linx 135 m, 820 ha	819	396	760	56	281	282	467	230	140	275	192
1. Linx, D (Pf)	725	353	669	54	248	235	411	200	125	243	168
2. Hohbühn, Gdet	94	43	91	2	35	27	56	30	15	32	24
22. Memprechtshofen, D (Pf) 132 m, 676 ha	671	323	530	127	167	262	340	154	129	172	168

²⁾ Am Stichtag der Volkszählung 1961 unbewohnt.

Gemeinde Höhenlage/Fläche Wohnplatz	Wohnbevölkerung						Erwerbspersonen				
	ins- gesamt	männ- lich	Religions- zugehörigkeit		Überwiegender Lebensunterhalt des Ernährers durch		ins- gesamt	im Wirtschafts- bereich		nach der Stellung im Beruf	
			evan- gelisch	römisch- katholisch	Land- u. Forst- wirtschaft	Produ- zierendes Gewerbe		Land- u. Forst- wirtschaft	Produ- zierendes Gewerbe	Selbständ. u. Mitheff. Familien- angeh.	Ab- hängige
1	2	3	4	5	6	7	8	9	10	11	
23. Muckenschopf, D 129 m, 404 ha	372	175	303	56	124	144	231	133	68	151	80
24. Müllen, D (Pf) 145 m, 121 ha	238	124	17	214	64	92	115	57	36	56	59
25. Neumühl, D 139 m, 513 ha	996	476	849	125	174	459	476	145	223	164	312
26. Odelshofen, D 141 m, 309 ha	428	206	387	24	133	145	228	122	68	125	103
27. Querbach, D 134 m, 150 ha	283	144	271	11	44	124	125	38	54	44	81
28. Renchen, Stadt 150 m, 1929 ha	3 438	1 592	808	2 574	264	1 885	1 741	335	964	545	1 196
1. Renchen, HO	3 365	1 555	778	2 531	202	1 879	1 696	297	959	515	1 181
2. Maiwald, Gdet	73	37	30	43	62	6	45	38	5	30	15
29. Rheinbischofsheim, D (Pf), MG 132 m, 1234 ha	1 473	693	1 264	169	263	602	705	244	303	314	391
30. Sand 144 m, 996 ha	843	389	790	51	264	303	490	252	154	277	213
1. Sand, D (Pf)	671	309	629	40	202	235	375	193	113	215	160
2. Neusand, D	172	80	161	11	62	68	115	59	41	62	53
31. Scherzheim, D (Pf) 130 m, 672 ha	814	387	749	51	268	306	475	256	167	293	182
32. Urloffen, MG 152 m, 1842 ha	3 146	1 449	226	2 879	573	1 054	1 851	686	642	846	1 005
1. Urloffen, D (Pf)	2 888	1 330	217	2 640	546	983	1 695	635	593	778	917
2. Zimmern, W	260	119	9	239	27	71	156	51	49	68	88
33. Wagshurst 137 m, 874 ha	1 063	497	6	1 054	476	406	679	412	216	433	246
1. Wagshurst, D (Pf)	1 051	492	8	1 042	471	401	670	408	212	429	241
2. Rumlersfeld und Untere Strangen, Hf u Hs	9	4	-	9	2	5	6	1	4	3	3
3. Schollenhof, Hf	3	1	-	3	3	-	3	3	-	1	2
34. Willstätt, MG 143 m, 1104 ha	1 308	615	1 159	130	183	601	674	193	304	283	391
1. Willstätt, D (Pf)	1 288	602	1 146	123	175	595	682	185	301	273	389
2. Ziegelhütten, Hf u Hs ...	4	3	4	-	3	-	4	3	-	3	1
35. Zierolshofen, D 136 m, 311 ha	324	156	299	21	99	110	177	83	52	95	82

9. Landkreis Konstanz

Fläche: 51 583 ha

Wohnbevölkerung: 158 337, dar. männlich 75 139 — evangelisch 41 972 — römisch-katholisch 109 852

Gemeinden: 66, dar. 6 Städte sowie 4 Gemeinden mit MG

Wohnplätze: 256, nämlich 6 HO — 9 Stadt — 2 Gdet — 63 D, dar. 43 mit Pf — 14 W u. Z — 83 Hf — 21 Hfe — 25 Hs — 20 Hsr — 13 sonstige Wohnplätze

Gerichte und Behörden

Landgericht Konstanz

Amtsgericht Engen: Ansfingen, Barga, Biesendorf, Bittelbrunn, Blumenfeld, Ehingen im Hegau, Engen, Mühlhausen, Neuhausen, Nordhalden, Talheim, Tengen, Uttenhofen, Watterdingen, Weil, Weiterdingen, Welschingen, Wiechs am Randen, Zimmerholz

Amtsgericht Konstanz: Allensbach, Dettingen, Dingelsdorf, Hegne, Kaltbrunn, Konstanz, Langenrain, Litzelstetten, Reichenau

Amtsgericht Radolfzell: Bankholzen, Böhringen, Bohlingen, Gaienhofen, Güttingen, Gundholzen, Hemmenhofen, Horn, Iznang, Liggeringen, Markelfingen, Möggingen, Moos, Öhningen, Radolfzell, Schienen, Überlingen am Ried, Wangen, Weiler

Amtsgericht Singen (Hohentwiel): Beuren am Ried, Bietingen, Binningen, Büsingen am Hochrhein, Büßlingen, Duchtlingen, Ebringen, Gailingen, Gottmadingen, Hausen an der Aach, Hilzingen, Randegg, Riedheim, Rielasingen, Schlatt am Randen, Schlatt unter Krähen, Singen (Hohentwiel), Worblingen

Arbeitsgericht Radolfzell: sämtliche Gemeinden

Sozialgericht Konstanz: sämtliche Gemeinden

Notariat Engen: wie Amtsgerichtsbezirk Engen

Notariat Konstanz: wie Amtsgerichtsbezirk Konstanz

Notariat Radolfzell: wie Amtsgerichtsbezirk Radolfzell

Notariat Singen (Hohentwiel): wie Amtsgerichtsbezirk Singen (Hohentwiel)

Arbeitsamt Konstanz: Allensbach, Dettingen, Dingelsdorf, Hegne, Kaltbrunn, Langenrain, Litzelstetten, Reichenau
Nebenstelle Radolfzell: Bankholzen, Böhringen, Bohlingen, Gaienhofen, Güttingen, Gundholzen, Hemmenhofen, Horn, Iznang, Liggeringen, Markelfingen, Möggingen, Moos, Öhningen, Radolfzell, Schienen, Überlingen am Ried, Wangen, Weiler

Nebenstelle Singen (Hohentwiel): sämtliche Gemeinden ohne die Gemeinden des Arbeitsamtsbezirks Konstanz und der Nebenstelle Radolfzell

Eichamt Konstanz: sämtliche Gemeinden

Finanzamt Konstanz: Allensbach, Dettingen, Dingelsdorf, Hegne, Kaltbrunn, Konstanz, Langenrain, Litzelstetten, Reichenau

Finanzamt Singen (Hohentwiel): sämtliche Gemeinden, ausgenommen Allensbach, Dettingen, Dingelsdorf, Hegne, Kaltbrunn, Konstanz, Langenrain, Litzelstetten, Reichenau

Flurbereinigungsamt Radolfzell: sämtliche Gemeinden

Forstamt Blumberg (Sitz in Donaueschingen): Nordhalden, Talheim (tlw.), Tengen (tlw.), Uttenhofen (tlw.), Watterdingen (tlw.)

Forstamt Engen: Ansfingen, Barga (tlw.), Beuren am Ried, Biesendorf, Binningen, Bittelbrunn, Blumenfeld, Büßlingen, Duchtlingen, Ebringen, Ehingen im Hegau, Engen, Mühlhausen, Neuhausen, Riedheim, Schlatt am Randen, Schlatt unter Krähen, Talheim (tlw.), Tengen (tlw.), Uttenhofen (tlw.), Watterdingen (tlw.), Weil, Weiterdingen, Welschingen, Wiechs am Randen, Zimmerholz (tlw.)

Forstamt Immendingen: Barga (tlw.), Zimmerholz (tlw.)

Forstamt Konstanz: Allensbach, Dettingen, Dingelsdorf, Güttingen (tlw.), Hegne, Kaltbrunn, Konstanz, Langenrain, Liggeringen, Litzelstetten, Markelfingen, Möggingen (tlw.), Reichenau

Forstamt Radolfzell: Bankholzen, Bietingen, Böhringen, Bohlingen, Büsingen am Hochrhein, Friedingen, Gaienhofen, Gailingen, Gottmadingen, Gundholzen, Güttingen (tlw.), Hausen an der Aach, Hemmenhofen, Hilzingen, Horn, Iznang, Möggingen (tlw.), Moos, Öhningen, Radolfzell, Randegg, Rielasingen, Schienen, Singen (Hohentwiel), Überlingen am Ried, Wangen, Weiler, Worblingen

Gewerbeaufsichtsamt Freiburg im Breisgau II: sämtliche Gemeinden

Kreisschulamt Konstanz: sämtliche Gemeinden

Landespolizei-Kreiskommissariat Konstanz: sämtliche Gemeinden

Landwirtschaftsamt Radolfzell mit Schule: wie Amtsgerichtsbezirke Konstanz und Radolfzell dazu Bietingen, Büsingen am Hochrhein, Friedingen, Gailingen, Gottmadingen, Hausen an der Aach, Randegg, Rielasingen, Singen (Hohentwiel), Worblingen

- Landwirtschaftliche Beratungsstelle Engen mit Schule:** wie Amtsgerichtsbezirke Engen und Singen (Hohentwiel), ausgenommen Bietingen, Büsingen am Hochrhein, Friedingen, Gailingen, Gottmadingen, Hausen an der Aach, Randegg, Rielasingen, Singen (Hohentwiel), Worblingen
- Regierungsveterinärerrat Engen:** wie Amtsgerichtsbezirke Engen und Singen (Hohentwiel), ausgenommen Friedingen, Hausen an der Aach, Rielasingen, Worblingen
- Regierungsveterinärerrat Radolfzell:** wie Amtsgerichtsbezirke Konstanz und Radolfzell, dazu Friedingen, Hausen an der Aach, Rielasingen, Worblingen
- Staatliches Gesundheitsamt Konstanz:** sämtliche Gemeinden
- Staatliches Hochbauamt Konstanz:** sämtliche Gemeinden
- Staatliches Liegenschaftsamt Konstanz:** sämtliche Gemeinden
- Städtisches Vermessungsamt Konstanz:** Konstanz
- Städtisches Vermessungs- und Liegenschaftsamt Singen (Hohentwiel):** Singen (Hohentwiel)
- Staatliches Vermessungsamt Engen:** wie Amtsgerichtsbezirk Engen, dazu Beuren am Ried, Binningen, Büßlingen, Duchtlingen, Schlatt unter Krähen
- Staatliches Vermessungsamt Radolfzell:** wie Amtsgerichtsbezirke Konstanz, Radolfzell, Singen (Hohentwiel), ausgenommen Beuren am Ried, Binningen, Büßlingen, Duchtlingen, Konstanz, Schlatt unter Krähen, Singen (Hohentwiel)
- Straßen- und Wasserbauamt Konstanz:** sämtliche Gemeinden
- Versorgungsamt Radolfzell:** sämtliche Gemeinden
- Wasserwirtschaftsamt Konstanz:** sämtliche Gemeinden
- Hauptzollamt Konstanz**
- Zollamt Konstanz-Güterbahnhof:** wie Amtsgerichtsbezirk Konstanz
- Zollamt Radolfzell:** wie Amtsgerichtsbezirk Radolfzell
- Hauptzollamt Singen (Hohentwiel)**
- Zollamt Singen (Hohentwiel)-Bahnhof:** wie Amtsgerichtsbezirke Engen und Singen (Hohentwiel)

Kirchliche Stellen

- Evangelisches Dekanat Konstanz:** Die Pfarreien von Büsingen am Hochrhein, Engen, Gaienhofen, Gottmadingen, Konstanz, Radolfzell, Rielasingen, Singen (Hohentwiel)
- Katholisches Dekanat Engen:** Die Pfarreien von Binningen, Blumenfeld, Büßlingen, Duchtlingen, Ehingen im Hegau, Engen, Mühlhausen, Tengen, Watterdingen, Weiterdingen, Welschingen, Wiechs am Randen
- Katholisches Dekanat Geisingen:** Die Pfarrei von Biesendorf
- Katholisches Dekanat Hegau:** Die Pfarreien von Bietingen, Böhlingen, Friedingen, Gailingen, Gottmadingen, Hausen an der Aach, Hilzingen, Randegg, Riedheim, Rielasingen, Singen (Hohentwiel), Überlingen am Ried, Worblingen
- Katholisches Dekanat Konstanz:** Die Pfarreien von Allensbach, Dettingen, Dingelsdorf, Hegne (K), Litzelstetten, Reichenau
- Katholisches Dekanat Radolfzell:** Die Pfarreien von Bankholzen, Böhringen, Güttingen, Hemmenhofen, Horn, Langenrain, Liggeringen, Markelfingen, Möggingen, Öhningen, Radolfzell, Schienen, Wangen, Weiler

Körperschaften des öffentlichen Rechts

- Allgemeine Ortskrankenkasse Konstanz:** wie Amtsgerichtsbezirke Konstanz und Radolfzell
- Allgemeine Ortskrankenkasse Singen (Hohentwiel):** wie Amtsgerichtsbezirke Engen und Singen (Hohentwiel)
- Handwerkskammer Konstanz:** sämtliche Gemeinden
- Industrie- und Handelskammer Konstanz:** sämtliche Gemeinden

Gemeinde Höhenlage/Fläche Wohnplatz	Wohnbevölkerung						Erwerbspersonen				
	ins- gesamt	männ- lich	Religions- zugehörigkeit		Überwiegender Lebensunterhalt des Ernährers durch		ins- gesamt	im Wirtschafts- bereich		nach der Stellung im Beruf	
			evan- gelisch	römisch- katholisch	Land- u. Forst- wirtschaft	Produ- zierendes Gewerbe		Land- u. Forst- wirtschaft	Produ- zierendes Gewerbe	Selbständ. u. Mithelf. Familien- angeh.	Ab- hängige
	1	2	3	4	5	6	7	8	9	10	11
1. Allensbach, D (Pf)											
400 m, 769 ha	2 083	945	485	1 510	150	829	1 021	147	480	278	743
2. Ansfelingen											
528 m, 837 ha	623	297	70	551	132	301	354	110	180	134	220
1. Ansfelingen, D	574	271	55	517	92	297	317	81	176	106	211
2. Aspen(hof), Hf	4	3	—	4	4	—	4	4	—	4	—
3. Haldenhof (Kesselhalde), Hf	4	2	4	—	3	1	4	3	1	3	1
4. Hauserhof, Siedlg. I u II, Hfe	15	7	—	15	15	—	8	8	—	7	1
5. Hauserhof, Siedlg. III u IV, Hfe	8	4	5	3	8	—	5	5	—	5	—
6. Hohenhewen, Hf	6	4	2	4	6	—	5	5	—	4	1
7. Hugenberg, Hs	6	3	4	2	—	1	5	—	1	1	4
8. Talmühle, Hf	4	2	—	4	2	2	4	2	2	2	2
9. Wolfsgrube, Hf	2	1	:	:	:	:	:	:	:	:	:
3. Bankholzen, D (Pf)											
431 m, 400 ha	406	194	35	366	121	185	227	100	94	113	114
4. Barga											
612 m, 700 ha	242	118	15	225	128	53	137	88	32	89	48
1. Barga, D	217	103	14	201	105	53	127	78	32	79	48
2. Schopflocherhof, Hfe	18	10	—	18	18	—	8	8	—	8	—
3. Spitzenhof, Hf	7	5	1	6	5	—	2	2	—	2	—
5. Beuren am Ried, D											
493 m, 287 ha	281	132	38	242	96	122	161	75	70	82	79
6. Biesendorf											
737 m, 569 ha	210	99	16	192	61	101	115	55	51	54	61
1. Biesendorf, D (Pf)	167	76	11	154	54	76	92	48	36	49	43
2. Kriegertal, Hs	4	2	—	4	1	1	2	1	1	—	2
3. Talmühle, W ¹⁾	14	5	5	9	6	1	7	5	1	5	2
4. Ziegelwerk, Hs	25	16	—	25	—	23	14	1	13	—	14
7. Bietingen, D (Pf)											
435 m, 524 ha	808	391	137	638	90	404	414	89	221	115	299
8. Binningen											
505 m, 1137 ha	594	288	82	503	191	218	335	148	123	144	191
1. Binningen, D (Pf)	481	238	50	422	142	201	264	105	115	113	151
2. Hofwiesen, W	61	29	5	56	37	12	39	31	7	30	9
3. Hohenstoffeln (Basalt- werk), Hs	6	3	—	6	—	—	—	—	—	—	—
4. Sennhof, Hf	2	—	:	:	:	:	:	:	:	:	:
5. Stofflerhof, Hf	3	1	3	—	—	—	1	—	—	—	1
6. Storzeln, Hsr	41	17	24	17	11	5	29	11	1	—	29
9. Bittelbrunn											
614 m, 825 ha	291	122	20	270	124	104	174	92	69	92	82
1. Bittelbrunn, D	271	112	18	253	107	102	161	82	67	83	78
2. Hangerhof, Hf	5	3	—	5	5	—	5	5	—	4	1
3. In der Grub, Hf	8	3	2	5	5	2	6	3	2	3	3
4. Weberhof (Straßacker- Unterhangenhof), Hf	7	4	—	7	7	—	2	2	—	2	—

¹⁾ Dieser Wohnplatz erstreckt sich auch auf die Gemeinde Engen.

Gemeinde Höhenlage/Fläche Wohnplatz	Wohnbevölkerung						Erwerbspersonen				
	ins- gesamt	männ- lich	Religions- zugehörigkeit		Überwiegender Lebensunterhalt des Ernährers durch		ins- gesamt	im Wirtschafts- bereich		nach der Stellung im Beruf	
			evan- gelisch	römisch- katholisch	Land- u. Forst- wirtschaft	Produ- zierendes Gewerbe		Land- u. Forst- wirtschaft	Produ- zierendes Gewerbe	Selbständ. u. Mithelf. Familien- angeh.	Ab- hängige
	1	2	3	4	5	6	7	8	9	10	11
10. Blumenfeld, Stadt											
589 m, 462 ha	388	194	50	332	73	72	165	69	41	71	94
11. Böhringen											
408 m, 1208 ha	2 144	1 098	478	1 621	217	1 252	1 140	173	729	230	910
1. Böhringen, D (Pf)	1 874	946	422	1 410	128	1 131	969	111	644	187	782
2. Am Kreuzbühl (Rettig- hof), Hf	4	3	—	4	2	2	4	2	2	2	2
3. Bei der Sandgrube (Kiesgrube), Hsr	11	6	—	10	—	3	5	—	2	1	4
4. Haldenstetten, Hfe	16	7	4	12	13	2	9	7	1	4	5
5. Pachthof (Polenhof), Hf ..	8	4	—	8	1	4	5	1	3	—	5
6. Reutehöfe, Hf	111	54	21	90	56	25	62	40	13	30	32
7. Rickelshausen, Schl u Hf ..	19	10	11	8	9	6	10	5	4	5	5
8. Weiherhof, Hf	18	8	13	5	8	2	13	7	1	—	13
9. Ziegelfabrik, Hsr	77	55	7	70	—	71	57	—	53	1	56
12. Bohlingen											
412 m, 1195 ha	1 311	648	76	1 233	305	641	744	225	402	267	477
1. Bohlingen, D (Pf)	1 305	644	76	1 227	300	640	741	223	401	265	476
2. Ziegelhof, Hf	6	4	—	6	5	1	3	2	1	2	1
13. Büsingen am Hochrhein											
421 m, 763 ha	841	411	695	101	162	386	416	123	192	160	256
1. Büsingen am Hoch- rhein, D (Pf)	698	347	599	70	153	332	357	116	169	138	219
2. Im Stemmer, Hsr	138	62	93	29	7	54	54	5	23	17	37
3. Waldheim, Hs	5	2	3	2	2	—	5	2	—	5	—
14. Büßlingen, D (Pf)											
498 m, 681 ha	716	331	54	656	132	367	352	120	173	144	208
15. Dettingen											
456 m, 1249 ha	1 259	614	220	1 018	215	612	632	187	314	220	412
1. Dettingen, D (Pf)	961	472	130	819	142	517	493	131	266	154	339
2. Burghof, Hf	3	1	—	3	2	—	2	2	—	1	1
3. Dobel (Mühlhaldermühle), Hf	15	5	3	12	10	4	7	5	2	5	2
4. Mühlhalden, Hf	5	3	—	5	5	—	4	4	—	1	3
5. Rohnhausen, Hf	6	5	—	6	5	—	4	4	—	2	2
6. Wallhausen, W	256	120	87	160	40	91	117	36	46	54	63
7. Ziegelhof, Hf	13	8	—	13	11	—	5	5	—	3	2
16. Dingelsdorf											
433 m, 644 ha	738	356	142	573	170	330	427	155	189	182	245
1. Dingelsdorf, D (Pf) ...	615	296	108	493	138	273	360	133	157	154	206
2. Fließhorn, W	38	18	17	12	6	14	18	3	7	6	12
3. Oberdorf, W	85	42	17	68	26	43	49	19	25	22	27
17. Duchtlingen											
528 m, 619 ha	344	172	10	334	150	131	214	128	63	129	85
1. Duchtlingen, D (Pf) ..	329	163	10	319	148	130	207	126	62	127	80
2. Altkrähenhof, Hf?)	—	—	—	—	—	—	—	—	—	—	—

) Am Stichtag der Volkszählung 1961 unbewohnt.

Gemeinde Höhenlage/Fläche Wohnplatz	Wohnbevölkerung						Erwerbspersonen				
	ins- gesamt	männ- lich	Religions- zugehörigkeit		Überwiegender Lebensunterhalt des Ernährers durch		ins- gesamt	im Wirtschafts- bereich		nach der Stellung im Beruf	
			evan- gelisch	römisch- katholisch	Land- u. Forst- wirtschaft	Produ- zierendes Gewerbe		Land- u. Forst- wirtschaft	Produ- zierendes Gewerbe	Selbständ. u. Mithelf. Familien- angeh.	Ab- hängige
1	2	3	4	5	6	7	8	9	10	11	
3. Hofgut Hohenkrähen, Hf	8	6	—	8	2	1	4	2	1	—	4
4. Hohenkrähen, Bahn- station, Hs	2	1	:	:	:	:	:	:	:	:	:
18. Ebringen, D											
490 m, 284 ha	263	129	44	219	94	127	149	74	62	72	77
19. Ehingen im Hegau											
473 m, 999 ha	781	406	85	688	170	417	441	156	229	182	259
1. Ehingen im Hegau, D (Pf)	772	402	83	681	168	413	437	153	228	178	259
2. Oele, Hs	3	1	2	1	1	—	2	2	—	2	—
3. Riedmühle, Hf	6	3	—	6	1	4	2	1	1	2	—
20. Engen, Stadt											
531 m, 1375 ha	3 924	1 827	1 037	2 793	171	1 947	1 834	132	1 073	379	1 455
1. Engen, HO	3 885	1 804	1 017	2 774	161	1 940	1 818	127	1 068	374	1 444
2. Hühnerbrunnerhof, Hf	7	3	—	7	5	—	3	3	—	3	—
3. Talmühle ²⁾ , Bahn- station, Hsr	32	20	20	12	5	7	13	2	5	2	11
21. Friedingen											
452 m, 990 ha	963	466	143	800	223	537	564	189	298	214	350
1. Friedingen, D (Pf)	899	422	132	747	209	496	516	177	265	202	314
2. Burg Friedingen, B ¹⁾	—	—	—	—	—	—	—	—	—	—	—
3. Leprosenhaus, Hs	9	4	1	8	1	7	4	2	2	2	2
4. Neuhaus (vorm. Hardt- hof), Hs	12	4	8	4	7	4	5	3	2	2	3
5. Riedmühle, Hf	6	4	—	6	—	—	3	1	—	3	—
6. Schloßhof, Hf	6	4	1	5	6	—	6	6	—	4	2
22. Gaienhofen											
425 m, 403 ha	673	342	258	403	90	187	296	69	115	100	196
1. Gaienhofen, D	662	337	258	392	80	187	291	64	115	95	196
2. Honisheim, Hfe	11	5	—	11	10	—	5	5	—	5	—
23. Gailingen, MG											
469 m, 1317 ha	1 947	919	462	1 400	205	904	1 004	166	517	250	754
1. Gailingen, D (Pf)	1 843	871	432	1 334	182	863	948	147	499	225	723
2. Lochmühle, Hs	3	—	—	3	—	—	1	—	—	—	1
3. Obergailingen, Hfe	34	15	2	32	21	11	21	17	3	17	4
4. Rheinburg, Hsr	6	3	3	3	—	—	3	—	—	—	3
5. Rheinhalde und Strand- weg, Hsr	61	30	25	28	2	30	31	2	15	8	23
24. Gottmadingen, D (Pf), MG											
426 m, 857 ha	5 423	2 744	1 404	3 926	126	3 906	2 731	101	2 133	276	2 455
25. Güttingen											
467 m, 732 ha	612	310	73	531	131	225	338	117	138	141	197
1. Güttingen, D (Pf)	580	293	64	508	118	214	316	105	129	133	183
2. Buchhof, Hfe	13	8	5	8	6	5	7	4	3	4	3
3. Neubuchhof, Hf	4	2	2	2	4	—	4	4	—	1	3
4. Säckle, Hsr	12	6	2	10	3	3	10	4	5	3	7
5. Ziegelhof, Hf	3	1	—	3	—	3	1	—	1	—	1

²⁾ Dieser Wohnplatz erstreckt sich auch auf die Gemeinde Biesendorf.¹⁾ Am Stichtag der Volkszählung 1961 unbewohnt.

Gemeinde Höhenlage/Fläche Wohnplatz	Wohnbevölkerung						Erwerbspersonen				
	insgesamt	männlich	Religionszugehörigkeit		Überwiegender Lebensunterhalt des Ernährers durch		insgesamt	im Wirtschaftsbereich		nach der Stellung im Beruf	
			evangelisch	römisch-katholisch	Land- u. Forstwirtschaft	Produzierendes Gewerbe		Land- u. Forstwirtschaft	Produzierendes Gewerbe	Selbständ. u. Mithelf. Familienangeh.	Abhängige
	1	2	3	4	5	6	7	8	9	10	11
26. Gundholzen											
413 m, 300 ha	189	88	13	174	82	79	109	58	40	58	50
1. Gundholzen, D	178	83	9	168	79	78	105	57	39	58	47
2. Im Mettental, Hsr	11	5	4	6	3	1	4	1	1	1	3
27. Hausen an der Aach											
436 m, 261 ha	358	192	29	328	78	179	200	69	96	80	120
1. Hausen an der Aach, D (Pf)	346	187	29	316	73	173	194	66	93	75	119
2. Dornen(r)mühle, Hs u Hf	12	5	—	12	5	6	6	3	3	5	1
28. Hegne											
417 m, 375 ha	690	170	64	611	52	112	332	44	54	45	287
1. Hegne, D (Pf)	270	136	57	198	37	108	127	29	48	41	86
2. Adelheiden, Hs	6	4	2	4	4	2	5	3	2	3	2
3. Hegne, Bahnstation, Hs	16	7	5	11	—	2	8	—	4	—	8
4. Schloß Hegne, Schl	397	22	—	397	11	—	191	12	—	—	191
5. Wochendhaus a. See, Hs	1	1	:	:	:	:	:	:	:	:	:
29. Hemmenhofen, D (Pf)											
400 m, 301 ha	375	160	79	285	93	144	186	73	79	89	97
30. Hilzingen, MG											
466 m, 1555 ha	1 982	997	310	1 633	276	1 197	1 054	225	649	301	753
1. Hilzingen, D (Pf)	1 614	801	254	1 342	167	1 011	848	151	542	229	619
2. Dietlishof, W	66	31	4	61	19	31	31	13	16	13	18
3. Katzental, Hf	7	3	—	7	7	—	5	5	—	5	—
4. Paradieshof, Hf	11	7	4	7	1	6	5	1	3	2	3
5. Riederhof (Riedern), Hf	12	5	4	8	6	5	7	6	1	4	3
6. Twiefeld, Gdet	195	109	44	131	13	133	106	8	79	10	96
31. Horn											
446 m, 252 ha	585	251	109	441	122	183	289	105	102	128	161
1. Horn, D (Pf)	363	147	54	297	94	116	197	85	65	98	99
2. Balesheim, Hfe	12	6	—	11	10	—	5	5	—	5	—
3. Hornstaad, W	210	98	55	133	18	67	87	15	37	25	62
32. Iznang, D											
403 m, 156 ha	397	196	32	362	136	135	212	97	73	106	106
33. Kaltbrunn											
439 m, 577 ha	250	125	26	224	125	59	145	90	36	90	55
1. Kaltbrunn, D	191	95	20	171	75	54	108	59	31	60	48
2. Fischerhaus, Hs	7	5	—	7	7	—	5	4	1	4	1
3. Gemeinmerk, Hfe	36	17	6	30	28	4	22	18	3	17	5
4. Türreinhöfe, Hfe	10	5	—	10	10	—	6	6	—	6	—
5. Waldburgahof, Hf	6	3	—	6	5	1	4	3	1	3	1
34. Konstanz, Stadt⁴⁾											
405 m, 2995 ha	52 651	24 184	17 272	32 553	685	19 248	26 523	566	12 699	3 601	22 922
1. Konstanz, HO	18 900	8 412	5 934	12 000	41	6 031	9 792	32	4 186	1 426	8 366
2. Allmannsdorf, Stadtt	3 312	1 558	1 192	1 938	93	1 218	1 522	77	695	276	1 246
3. Egg, Stadtt	639	316	199	417	46	245	306	39	149	43	283

⁴⁾ Große Kreisstadt.

Gemeinde Höhenlage/Fläche Wohnplatz	Wohnbevölkerung						Erwerbspersonen				
	ins- gesamt	männ- lich	Religions- zugehörigkeit		Überwiegender Lebensunterhalt des Ernährers durch		ins- gesamt	im Wirtschafts- bereich		nach der Stellung im Beruf	
			evan- gelisch	römisch- katholi- sch	Land- u. Forst- wirtschaft	Produ- zierendes Gewerbe		Land- u. Forst- wirtschaft	Produ- zierendes Gewerbe	Selbständ. u. Mithelf. Familien- angeh.	Ab- hängige
	1	2	3	4	5	6	7	8	9	10	11
4. Fürstenberg, Stadt	4 352	2 096	1 548	2 521	32	2 100	2 228	32	1 369	207	2 021
5. Königsbau, Stadt	2 597	1 226	959	1 497	25	1 154	1 268	22	712	111	1 157
6. Paradies, Stadt	3 325	1 543	949	2 218	133	1 077	1 608	87	708	263	1 345
7. Petershausen, Stadt	16 176	7 355	5 697	9 539	106	5 888	7 920	85	3 798	943	6 977
8. Staad, Stadt	756	357	220	495	29	249	355	20	165	71	284
9. Stromeyersdorf, Stadt	579	326	179	386	26	404	387	14	304	19	368
10. Wollmatingen, Stadt	2 015	995	395	1 542	154	882	1 137	158	613	242	895
35. Langenrain											
534 m, 933 ha	316	157	28	285	171	63	186	125	44	112	74
1. Langenrain, D (Pf)	174	84	14	158	89	34	92	60	21	59	33
2. Freudental, D	108	55	12	95	52	29	73	47	22	41	32
3. Höfen, Hf	6	4	—	6	6	—	2	2	—	—	2
4. Kargegg, Hf	9	4	—	9	9	—	6	6	—	4	2
5. Stöckenhof, Hfe	19	10	2	17	15	—	13	10	1	8	5
36. Liggeringen											
542 m, 1079 ha	546	273	31	505	243	202	319	177	109	189	130
1. Liggeringen, D (Pf)	519	258	31	479	228	191	302	164	105	176	126
2. Hirtenhof, Hf	9	6	—	9	3	5	4	3	1	3	1
3. Mühlberg, Hf	9	5	—	8	4	5	6	4	2	4	2
4. Röhrnang, Hfe	9	4	—	9	8	1	7	6	1	6	1
37. Litzelstetten											
455 m, 511 ha	830	410	219	581	157	224	503	117	148	149	354
1. Litzelstetten, D (Pf)	687	339	155	505	135	223	380	105	135	142	238
2. Insel Mainau, Schl u Gdet	123	64	58	82	9	1	108	4	13	2	106
3. St. Katharina, Gdet	4	1	1	3	2	—	3	1	—	3	—
38. Markelfingen											
410 m, 665 ha	976	466	145	821	133	422	475	100	218	144	331
1. Markelfingen, D (Pf)	971	464	145	816	133	422	471	100	218	142	329
2. Jugenderberge, Hs	5	2	—	5	—	—	4	—	—	2	2
39. Möggingen											
425 m, 466 ha	337	174	47	290	87	131	175	54	79	64	111
1. Möggingen, D	295	154	40	255	40	125	146	33	75	42	104
2. Dürrenhof, Hf	11	4	—	11	10	1	11	10	1	10	1
3. Schlegelhof, Hsr	9	5	—	9	—	4	4	1	2	2	2
4. Schloß mit Schloßhof, Schl u Hf	14	7	7	7	10	1	8	5	1	5	3
5. Ziegelhof, Hf	8	4	—	8	7	—	6	5	—	5	1
40. Moos, D											
396 m, 444 ha	504	236	82	410	146	236	297	118	136	139	158
41. Mühlhausen											
473 m, 792 ha	1 026	502	133	883	157	577	535	142	311	169	366
1. Mühlhausen, D (Pf)	954	455	132	815	135	546	482	127	284	155	327
2. Hohenkräherstraße, Hsr	33	16	1	29	11	5	18	5	4	8	10
3. Mägdeberg, Hf	8	5	—	8	7	—	8	7	—	1	7
4. Sägewerk, Hs	12	9	—	12	—	11	9	—	8	2	7
5. Waldhof (vorm. Ziegel- hütte), Hf	4	2	—	4	4	—	3	3	—	3	—

Gemeinde Höhenlage/Fläche Wohnplatz	Wohnbevölkerung						Erwerbspersonen				
	ins- gesamt	männ- lich	Religions- zugehörigkeit		Überwiegender Lebensunterhalt des Ernähmers durch		ins- gesamt	im Wirtschafts- bereich		nach der Stellung im Beruf	
			evan- gelisch	römisch- katholisch	Land- u. Forst- wirtschaft	Produ- zierendes Gewerbe		Land- u. Forst- wirtschaft	Produ- zierendes Gewerbe	Selbständ. u. Mithelf., Familien- angeh.	Ab- hängige
	1	2	3	4	5	6	7	8	9	10	11
42. Neuhausen											
503 m, 485 ha	468	228	48	402	86	246	265	80	134	102	163
1. Neuhausen, D	404	198	44	344	82	223	229	76	121	93	136
2. Kalkwerk Hegau, Hs	4	2	—	4	—	2	3	—	1	—	3
3. Längenriederhof, Hf	11	4	—	11	3	5	10	3	5	3	7
4. Welschingen-Neuhausen, Bahnhof, Hsr	49	24	4	43	1	16	23	1	7	6	17
43. Nordhalden											
690 m, 356 ha	227	107	39	50	86	33	133	65	24	65	68
1. Nordhalden, D	128	55	4	10	74	24	83	55	17	52	31
2. Neuhaus am Randen, W	99	52	35	40	12	9	50	10	7	13	37
44. Öhningen											
446 m, 1252 ha	1 433	677	255	1 127	267	637	739	208	362	261	478
1. Aspenhof, Hf	9	5	—	9	7	—	3	3	—	2	1
2. Bruderhof, Hf	8	6	6	1	4	2	8	4	2	3	5
3. Elmenhof, Hf	8	5	—	8	8	—	6	5	1	5	1
4. Kattenhorn, W	128	52	47	65	10	42	62	12	28	24	38
5. Kreuzhof, Hf	6	2	—	6	3	1	3	2	1	2	1
6. Litzelsauserhöfe, Hfe	16	5	3	13	9	—	7	6	—	6	1
7. Oberstaad, Hs	6	2	3	3	—	4	4	—	3	2	2
8. Öhningen m. Endorf, Ennetbruck, D (Pf)	1 134	544	157	957	196	542	585	153	305	198	387
9. Riedernhöfe, Hfe	20	10	—	20	18	—	11	11	—	11	—
10. Stiegen, W	83	40	28	42	7	45	37	8	21	8	29
11. Stuttgarterhof, Hf	7	5	6	1	5	1	6	4	1	—	6
12. Waldheim, Hs	8	1	5	2	—	—	7	—	—	—	7
45. Radolfzell, Stadt											
404 m, 780 ha	13 607	6 407	3 724	9 339	116	6 115	6 583	94	3 820	777	5 786
46. Randegg											
430 m, 694 ha	1 007	513	191	787	127	588	548	130	331	159	389
1. Randegg, D (Pf)	803	405	171	603	78	485	433	89	275	113	320
2. Im krummen Risi (Petersburg), Hsr	100	54	18	82	12	62	58	10	35	15	43
3. Kaltenbach, Hf	28	16	—	28	6	14	13	6	5	6	7
4. Murbach, W	73	36	1	72	30	26	42	24	15	24	18
5. Untere Buchwies, Hs	3	2	1	2	1	1	2	1	1	1	1
47. Reichenau											
403 m, 1272 ha	4 047	1 812	968	2 993	1 016	887	1 906	736	516	859	1 047
1. Bahnhofsgelände ⁹⁾ , Hsr	96	44	37	58	—	27	43	—	16	6	37
2. Mittelzell, D (Pf)	1 737	824	290	1 422	625	447	1 020	455	245	554	466
3. Niederzell, D (Pf)	198	100	7	191	125	23	138	93	11	102	36
4. Oberzell, D (Pf)	418	201	31	386	246	86	260	180	42	183	77
5. Psychiatrisches Landes- krankenhaus ⁹⁾ , Hsr	1 116	411	393	689	17	17	190	7	22	—	190

⁹⁾ Von der Gemeinde im Zuge der Umbenennung vorgeschlagener Name der Wohnplätze; das gesetzlich vorgeschriebene Benennungsverfahren war zur Zeit der Drucklegung noch nicht abgeschlossen.

Gemeinde Höhenlage/Fläche Wohnplatz	Wohnbevölkerung						Erwerbspersonen				
	ins- gesamt	männ- lich	Religions- zugehörigkeit		Überwiegender Lebensunterhalt des Ernähmers durch		ins- gesamt	im Wirtschafts- bereich		nach der Stellung im Beruf	
			evan- gelisch	römisch- katho- lisch	Land-u. Forst- wirtschaft	Produ- zierendes Gewerbe		Land-u. Forst- wirtschaft	Produ- zierendes Gewerbe	Selbständ. u. Mithelf. Familien- angeh.	Ab- hängige
1	2	3	4	5	6	7	8	9	10	11	
6. Schlafbach, Sdlg	7	2	3	4	—	—	5	—	—	2	3
7. Walsiedlung ^{*)} , Sdlg	475	230	227	243	3	287	250	1	180	12	238
48. Riedheim, D (Pf)											
480 m, 633 ha	466	215	69	386	121	209	254	98	120	105	149
49. Rielnsingen											
421 m, 1222 ha	4 689	2 300	969	3 592	255	2 820	2 458	215	1 656	450	2 008
1. Rielasingen mit Arlen, D (Pf)	4 655	2 283	963	3 565	238	2 814	2 434	202	1 652	438	1 996
2. Rosenegg, Hfe	8	4	2	6	4	—	7	3	—	2	5
50. Schienen											
600 m, 924 ha	420	195	39	370	171	105	235	127	62	127	108
1. Schienen, D (Pf)	321	146	29	290	103	91	166	77	51	81	85
2. Auf dem Berg, Hf	7	3	—	6	5	—	5	5	—	5	—
3. Brandhof, Hf	2	1	:	:	:	:	:	:	:	:	:
4. Bühlarz, Hf	5	2	—	5	5	—	5	5	—	4	1
5. Fehlhaldenhof, Hf	5	3	—	5	—	4	3	—	3	—	3
6. Ferdinandslust (Höhe), Hf	6	4	—	6	5	1	5	4	1	4	1
7. Längehof, Hf	4	3	—	4	2	1	4	2	1	2	2
8. Oberbühlhof, Hf	8	3	—	8	5	—	5	3	—	2	3
9. Oberschrotzburg, Hf	12	5	1	11	7	3	8	5	1	6	2
10. Sandhof, Hf	4	1	2	2	2	—	2	2	—	2	—
11. Schorenhof, Hf	6	4	—	6	5	—	3	2	1	2	1
12. Stucken, Hf	6	4	1	5	3	3	6	3	3	2	4
13. Unterbühlhof, Hfe	17	8	3	8	16	—	10	9	—	7	3
14. Unterschrotzburg (Buch- haldenhof), Hf	7	4	—	7	6	—	4	4	—	4	—
15. Wieshof, Hf	10	4	3	5	5	2	7	4	1	4	3
51. Schlatt am Randen, D											
539 m, 395 ha	292	135	21	263	135	91	165	93	54	94	71
52. Schlatt unter Krähen, D											
448 m, 330 ha	511	254	68	437	89	301	290	80	171	89	201
53. Singen (Hohentwiel), Stadt^{*)}											
429 m, 1482 ha	33 267	16 308	9 767	21 738	185	18 693	16 572	180	10 663	1 709	14 863
1. Singen (Hohentwiel), HO	32 931	16 128	9 716	21 468	163	18 514	16 401	162	10 557	1 674	14 727
2. Äußere Hohenkräher- straße, Hsr	31	18	3	27	—	11	12	—	6	2	10
3. Am Duchtlingerberg, Hfe	98	58	16	80	17	47	58	13	33	17	41
4. Heinrich-Weber- Siedlung, Sdlg	38	15	3	29	1	18	18	1	10	4	14
5. Remishof, Sdlg	105	56	17	84	4	74	51	3	40	5	46
6. Roseneggstraße, Hsr	25	12	6	19	—	6	9	—	1	3	6
7. Waldheim, Sdlg	39	21	6	31	—	23	23	1	16	4	19

^{*)} Von der Gemeinde im Zuge der Neubenennung vorgeschlagener Name des Wohnplatzes; das gesetzlich vorgeschriebene Benennungsverfahren war zur Zeit der Drucklegung noch nicht abgeschlossen. ^{*)} Große Kreisstadt.

Gemeinde Höhenlage/Fläche Wohnplatz	Wohnbevölkerung						Erwerbspersonen				
	insgesamt	männlich	Religionszugehörigkeit		Überwiegender Lebensunterhalt des Ernährers durch		insgesamt	im Wirtschaftsbereich		nach der Stellung im Beruf	
			evangelisch	römisch-katholisch	Land- u. Forstwirtschaft	Produzierendes Gewerbe		Land- u. Forstwirtschaft	Produzierendes Gewerbe	Selbständ. u. Mitgl. Familienangeh.	Abhängige
	1	2	3	4	5	6	7	8	9	10	11
54. Talheim											
625 m, 277 ha	131	62	12	116	65	46	89	55	26	58	31
1. Talheim, D	126	59	11	112	65	44	85	55	25	55	30
2. Haus Ebinger (Huihalden), Hs	5	3	1	4	—	2	4	—	1	3	1
55. Tengen, Stadt											
614 m, 1456 ha	988	455	96	878	300	402	495	203	204	258	237
1. Tengen, HO	924	419	83	828	273	372	458	186	187	239	219
2. Berghof, Hfe	14	7	1	13	11	1	7	6	1	4	3
3. Deggenhofen, Hs	3	1	2	1	—	—	2	—	—	2	—
4. Haslachhof, Hf	8	5	6	1	7	—	6	6	—	4	2
5. Mittere Mühle, Hf	10	5	2	8	2	7	7	2	4	4	3
6. Städtergärten, Sdlg	16	10	2	14	7	9	11	3	8	5	6
7. Untere(Bei)-Mühle, Hf ..	13	8	—	13	—	13	4	—	4	—	4
56. Überlingen am Ried											
404 m, 982 ha	678	349	109	561	186	331	398	150	196	166	232
1. Überlingen am Ried, D (Pf)	677	348	108	561	186	331	397	149	196	165	232
2. Gaisrain, Hs	1	1	:	:	:	:	:	:	:	:	:
57. Uttenhofen											
614 m, 338 ha	143	63	10	96	69	27	78	54	13	58	20
1. Uttenhofen, D	127	59	10	80	54	27	73	49	13	53	20
2. Hauhof, Hf	7	2	—	7	6	—	2	2	—	2	—
3. Talmühle, Hf	9	2	—	9	9	—	3	3	—	3	—
58. Wangen											
402 m, 646 ha	913	436	274	620	172	326	406	132	157	187	219
1. Wangen-Dorf, D (Pf) ..	683	313	136	537	144	302	330	108	142	155	175
2. Blanhof, Hsr	7	3	2	5	3	1	4	3	1	3	1
3. Langenmoos, Hfe	13	7	—	13	13	—	8	8	—	6	2
4. Marbach, Hsr u Schl	98	65	80	17	—	1	14	—	1	—	14
5. Ober-Salenhof, Hf	3	1	—	3	3	—	3	3	—	3	—
6. Unter-Salenhof, Hf	5	2	—	5	5	—	5	5	—	5	—
7. Wangen-West, Hsr	99	44	54	37	2	22	40	3	13	14	26
8. Ziegelhof, Hs	5	1	2	3	2	—	2	2	—	1	1
59. Watterdingen											
627 m, 1508 ha	796	378	61	733	340	293	511	296	175	319	192
1. Watterdingen, D (Pf) ..	789	375	61	726	333	293	504	289	175	312	192
2. Bucher(Hasler)hof, Hf ¹⁾	—	—	—	—	—	—	—	—	—	—	—
3. Wannenhof, Hf	3	1	—	3	3	—	3	3	—	3	—
4. Weingarten (Stricker-Rotenbühler)hof, Hf	4	2	—	4	4	—	4	4	—	4	—
60. Weil, D											
631 m, 341 ha	232	110	4	223	158	43	158	123	27	127	31

¹⁾ Am Stichtag der Volkszählung 1961 unbewohnt.

Gemeinde Höhenlage/Fläche Wohnplatz	Wohnbevölkerung						Erwerbspersonen				
	ins- gesamt	männ- lich	Religions- zugehörigkeit		Überwiegender Lebensunterhalt des Ernährers durch		ins- gesamt	im Wirtschafts- bereich		nach der Stellung im Beruf	
			evan- gelisch	römisch- katho- lisch	Land- u. Forst- wirtschaft	Produ- zierendes Gewerbe		Land- u. Forst- wirtschaft	Produ- zierendes Gewerbe	Selbständ. u. Mithelf. Familien- angeh.	Ab- hängige
	1	2	3	4	5	6	7	8	9	10	11
61. Weiler											
423 m, 438 ha	352	171	29	304	109	120	203	96	65	106	97
1. Weiler, D (Pf)	291	140	29	246	75	102	170	73	56	83	87
2. Bettwang, W	61	31	-	58	34	18	33	23	9	23	10
62. Weiterdingen											
568 m, 957 ha	657	314	36	618	279	217	375	205	127	220	155
1. Weiterdingen, D (Pf) ..	609	292	28	578	240	212	346	180	123	201	145
2. Heiliggrab, Hsr	7	4	7	-	7	-	2	2	-	1	1
3. Homboll, Hf	6	3	-	6	6	-	6	6	-	3	3
4. Lochmühle, Hf	5	3	-	5	1	-	4	3	1	2	2
5. Pfaffwiesen, Hf	16	7	1	15	16	-	10	10	-	9	1
6. Seeweiler, W	14	5	-	14	9	5	7	4	3	4	3
63. Welschingen, MG											
481 m, 981 ha	932	452	80	836	220	419	513	182	250	209	304
1. Welschingen, D (Pf) ..	890	429	75	799	190	416	492	166	247	193	299
2. Bleiche, Hf	7	4	-	7	7	-	5	5	-	5	-
3. Denklehof, Hf	6	3	-	6	6	-	2	2	-	2	-
4. Gefallhof, Hf	10	4	-	10	7	2	5	2	2	2	3
5. Rotenbühlerhof, Hf	8	5	-	8	6	-	4	4	-	4	-
6. Talhof, Hf	5	2	5	-	4	-	3	3	-	3	-
64. Wiechs am Randen											
619 m, 847 ha	357	176	46	311	124	133	202	101	75	112	90
1. Wiechs am Randen (Ober-, Mittel- u. Unter- wiechs), D (Pf)	319	155	34	285	113	118	179	91	66	99	80
2. Bauernhof (chem. Ziegel- hütte), Hf	6	3	-	6	4	-	4	3	-	3	1
3. Büttenhardt(er)hof (Verenahof), Hfe	14	8	8	6	5	4	9	5	3	5	4
4. Schlauch, W	17	10	4	13	2	11	10	2	6	5	5
5. Wäschbach, Hs	1	-	;	;	;	;	;	;	;	;	;
65. Worblingen											
409 m, 759 ha	1 575	753	269	1 289	173	961	793	128	514	186	607
1. Worblingen, D (Pf) ...	1 565	746	268	1 280	164	961	788	123	514	186	602
2. Hittisheim, Hf	10	7	1	9	9	-	5	5	-	-	5
66. Zimmerholz											
584 m, 740 ha	293	145	20	272	115	105	166	91	59	87	79
1. Zimmerholz, D	272	132	18	254	104	102	153	81	58	79	74
2. Eichenberg, Hf	7	4	1	5	2	-	5	3	-	2	3
3. Neubrunnerhof, Hfe	10	6	-	10	5	3	4	3	1	3	1
4. Schanzengrundhof, Hf ..	4	3	1	3	4	-	4	4	-	3	1

10. Landkreis Lahr

Fläche: 44451 ha

Wohnbevölkerung: 80301, dar. männlich 37033 — evangelisch 30943 — römisch-katholisch 47931

Gemeinden: 42, dar. 3 Städte sowie 7 Gemeinden mit MG

Wohnplätze: 181, nämlich 3 HO — 1 Stadt — 39 D, dar. 28 mit Pf — 52 W u. Z, dar. 2 mit Pf — 40 Hf — 14 Hfe — 11 Hs — 17 Hsr — 4 sonstige Wohnplätze

Gerichte und Behörden

Landgericht Freiburg im Breisgau

Amtsgericht Ettenheim: Altdorf, Ettenheim, Ettenheimmünster, Grafenhausen, Kappel am Rhein, Kippenheim, Kippenheimweiler, Mahlberg, Münchweiler, Orschweiler, Ringsheim, Rust, Schmieheim, Schweighausen, Wallburg

Landgericht Offenburg

Amtsgericht Lahr: Allmannsweiler, Dörlinbach, Friesenheim, Heiligenzell, Hugsweiler, Ichenheim, Kürzell, Kuhbach, Lahr, Langenwinkel, Meissenheim, Mietersheim, Nonnenweiler, Oberschopfheim, Oberweiler, Ottenheim, Prinzbach, Reichenbach, Schönberg, Schuttern, Schuttertal, Schutterzell, Seelbach, Sulz, Wittelbach, Wittenweiler

Amtsgericht Offenburg: Dundenheim

Arbeitsgericht Offenburg: sämtliche Gemeinden

Sozialgericht Freiburg im Breisgau: sämtliche Gemeinden

Notariat Ettenheim: wie Amtsgerichtsbezirk Ettenheim, ausgenommen Kippenheim, Kippenheimweiler

Notariat Lahr: wie Amtsgerichtsbezirk Lahr, dazu Kippenheim, Kippenheimweiler

Notariat Offenburg: Dundenheim

Arbeitsamt Offenburg: Dundenheim

Nebenstelle Lahr: sämtliche Gemeinden, ausgenommen Dundenheim

Eichamt Offenburg: sämtliche Gemeinden

Finanzamt Lahr: sämtliche Gemeinden

Flurbereinigungsamt Offenburg: sämtliche Gemeinden

Forstamt Ettenheim: Altdorf, Dörlinbach, Ettenheim, Ettenheimmünster, Grafenhausen, Kappel am Rhein, Münchweiler, Orschweiler, Ringsheim, Rust, Schweighausen, Wallburg

Forstamt Ichenheim (Sitz in Lahr): Allmannsweiler, Dundenheim, Ichenheim, Kippenheim, Kippenheimweiler, Kürzell, Mahlberg, Meissenheim, Nonnenweiler, Ottenheim, Schmieheim, Schutterzell, Sulz (tlw.), Wittenweiler

Forstamt Lahr: Friesenheim, Heiligenzell, Hugsweiler, Kuhbach, Lahr, Langenwinkel, Mietersheim, Oberschopfheim, Oberweiler, Prinzbach, Reichenbach, Schönberg, Schuttern, Schuttertal (tlw.), Seelbach, Sulz (tlw.), Wittelbach

Forstamt Zell am Harmersbach: Schuttertal (tlw.)

Gewerbeaufsichtsamt Freiburg im Breisgau I: sämtliche Gemeinden

Kreisschulamt Emmendingen: sämtliche Gemeinden

Landespolizei-Kreiskommissariat Lahr: sämtliche Gemeinden

Landwirtschaftsamt Lahr mit Schule: sämtliche Gemeinden

Regierungsveterinäramt Lahr: sämtliche Gemeinden

Staatliches Gesundheitsamt Lahr: sämtliche Gemeinden

Staatliches Hochbauamt Offenburg: sämtliche Gemeinden

Staatliches Liegenschaftsamt Offenburg: sämtliche Gemeinden

Städtisches Vermessungsamt Lahr: Lahr

Staatliches Vermessungsamt Lahr: sämtliche Gemeinden, ausgenommen Dundenheim, Lahr

Staatliches Vermessungsamt Offenburg: Dundenheim

Straßenbauamt Offenburg: sämtliche Gemeinden

Versorgungsamt Freiburg im Breisgau: sämtliche Gemeinden

Wasserwirtschaftsamt Freiburg im Breisgau: Ettenheim, Ettenheimmünster, Kappel am Rhein, Münchweiler, Ringsheim, Rust

Wasserwirtschaftsamt Offenburg: sämtliche Gemeinden, ausgenommen Ettenheim, Ettenheimmünster, Kappel am Rhein, Münchweiler, Ringsheim, Rust

Hauptzollamt Lahr

Zollamt Lahr-Güterbahnhof: sämtliche Gemeinden

Kirchliche Stellen

Evangelisches Dekanat Lahr: Die Pfarreien von Allmannsweiler, Ettenheim, Friesenheim, Hugsweiler, Ichenheim, Kippenheim, Kürzell, Lahr, Mahlberg, Meissenheim, Nonnenweiler, Ottenheim, Schmieheim, Sulz, Wittenweiler

Katholisches Dekanat Kinzigtal: Die Pfarrei von Prinzbach

Katholisches Dekanat Lahr: Die Pfarreien von Altdorf, Dörflinbach (K), Ettenheim, Ettenheimmünster, Friesenheim, Grafenhausen, Heiligenzell, Ichenheim, Kappel am Rhein, Kippenheim, Kürzell, Kuhbach, Lahr, Mahlberg, Münchweiler, Oberschopfheim, Oberweiler, Ottenheim, Reichenbach, Ringsheim, Rust, Schuttern, Schuttertal, Schweighausen, Seelbach, Sulz

Körperschaften des öffentlichen Rechts

Allgemeine Ortskrankenkasse Lahr: sämtliche Gemeinden

Handwerkskammer Freiburg im Breisgau: sämtliche Gemeinden

Industrie- und Handelskammer Mittelbaden, Lahr: sämtliche Gemeinden

Gemeinde Höhenlage/Fläche Wohnplatz	Wohnbevölkerung						Erwerbspersonen				
	ins- gesamt	männ- lich	Religions- zugehörigkeit		Überwiegender Lebensunterhalt des Ernährers durch		ins- gesamt	im Wirtschafts- bereich		nach der Stellung im Beruf	
			evan- gelisch	römisch- katholi- sch	Land- u. Forst- wirtschaft	Produ- zierendes Gewerbe		Land- u. Forst- wirtschaft	Produ- zierendes Gewerbe	Selbständ. u. Mithelf. Familien- angeh.	Ab- hängige
	1	2	3	4	5	6	7	8	9	10	11
1. Allmannsweiler, D (Pf)											
156 m, 746 ha	928	433	882	27	280	408	525	240	221	262	263
2. Altdorf, D (Pf)											
187 m, 677 ha	1 448	692	131	1 311	168	759	854	241	469	298	556
3. Dörlinbach											
287 m, 860 ha	892	401	29	847	184	464	497	142	301	161	336
1. Dobel, Hsr	32	15	—	32	7	13	11	5	6	5	6
2. Durenbach, Oberer, Z ¹⁾ ..	21	11	—	21	19	1	10	9	1	7	3
3. Durenbach, Unterer, Z ¹⁾ ..	17	10	—	17	16	—	7	7	—	7	—
4. Höfen, Hfe ²⁾	57	22	—	57	36	7	38	29	7	24	14
5. Hof, Z	19	10	—	19	2	14	9	4	5	5	4
6. Hub, Hfe ²⁾	52	21	—	52	20	22	34	14	19	13	21
7. In der Höll, Hf	9	4	—	9	6	—	4	4	—	2	2
8. Kreisstraße, D (Pf)	294	148	17	277	10	187	153	7	112	30	123
9. Kriendle, Hsr	5	2	—	5	4	1	3	2	1	2	1
10. Lieberatsberg, Z	14	3	—	14	13	—	8	8	—	7	1
11. Mühlweg, Hsr	43	19	7	36	5	26	31	6	20	9	22
12. Oberdorf, D	71	33	1	66	4	48	46	9	35	15	31
13. Oberrein, Hsr	37	17	—	37	9	17	20	5	13	3	17
14. Prinschbach, Oberer, Z ..	16	8	—	16	9	6	13	8	5	8	5
15. Prinschbach, Unterer, Z ..	10	4	—	10	7	—	5	4	—	2	3
16. Ruhl, Hs	6	3	—	6	1	2	4	1	2	1	3
17. Schwiebig, Hf	6	2	—	6	5	—	2	2	—	2	—
18. Unterrein, Hsr	104	38	1	103	6	69	61	13	45	14	47
19. Wurzgraben, Hs	8	4	—	8	5	3	8	5	3	5	3
20. Ziegelgrund, Sdlg	61	27	3	56	—	48	30	—	27	—	30
4. Dundenheim											
148 m, 851 ha	995	482	474	515	411	258	595	355	140	376	219
1. Dundenheim, D	989	480	474	509	407	256	592	353	139	374	218
2. Dundenheimer Mühle, Hf ..	6	2	—	6	4	2	3	2	1	2	1
5. Ettenheim, Stadt											
193 m, 2138 ha	4 085	1 885	690	3 358	351	1 916	2 118	474	1 071	716	1 402
1. Ettenheim, HO	3 522	1 612	654	2 833	183	1 684	1 812	320	950	552	1 260
2. Am Zollhaus, Hsr	13	9	2	11	1	9	6	2	3	2	4
3. An der Landstraße, Hsr ..	16	8	—	16	—	5	8	1	5	1	7
4. Ettenheimweiler, Stadt ..	489	236	23	466	162	190	266	144	97	149	117
5. Fuchsmühle, Hf	5	2	—	5	2	1	2	1	1	1	1
6. Holzmühle, Hf	9	4	1	8	—	6	8	—	5	3	5
7. Mittelmühle, Hsr	25	10	10	13	2	17	10	4	6	4	6
8. Riedmühle, Hf	2	1	:	:	:	:	:	:	:	:	:
9. Sägmühle, Hs	4	3	—	4	1	3	4	1	3	3	1
6. Ettenheimmünster											
203 m, 981 ha	727	402	30	694	90	294	349	113	164	131	218
1. Bürkenberg (Schneiderhof), Hf	14	6	—	14	9	4	12	8	4	6	6
2. Dörlinbachergrund, Z ...	34	15	2	30	7	8	12	7	4	3	9

¹⁾ ²⁾ ³⁾ Diese Wohnplätze erstrecken sich auch auf die Gemeinde Schuttertal. ⁴⁾ Dieser Wohnplatz erstreckt sich auch auf die Gemeinde Schweighausen.

Gemeinde Höhenlage/Fläche Wohnplatz	Wohnbevölkerung						Erwerbspersonen				
	insgesamt	männlich	Religionszugehörigkeit		Überwiegender Lebensunterhalt des Ernähmers durch		insgesamt	im Wirtschaftsbereich		nach der Stellung im Beruf	
			evangelisch	römisch-katholisch	Land- u. Forstwirtschaft	Produzierendes Gewerbe		Land- u. Forstwirtschaft	Produzierendes Gewerbe	Selbständ. u. Mithelf. Familienangeh.	Abhängige
1	2	3	4	5	6	7	8	9	10	11	
3. Hintertal, W	130	61	3	127	15	63	78	26	38	33	45
4. Lautenbach, Z	44	20	4	40	4	25	23	6	12	7	16
5. Löhle, Z	28	7	—	28	3	19	17	5	10	2	15
6. Sägereute, W	88	41	2	86	7	60	49	17	30	25	24
7. St. Landelin, W (Pf)	151	146	3	148	—	—	18	—	—	—	18
8. Schweighausenergrund, Z	98	42	—	98	25	51	54	21	30	22	32
9. Untertal, W	114	53	8	106	20	50	70	21	29	29	41
7. Friesenheim, MG											
161 m, 1771 ha	3 648	1 709	1 905	1 678	313	1 821	1 997	397	1 122	581	1 416
1. Friesenheim, D (Pf) ..	3 611	1 689	1 882	1 664	313	1 806	1 981	396	1 114	575	1 406
2. Am Bahnhof, Hsr	37	20	23	14	—	15	16	1	8	6	10
8. Grafenhausen, D (Pf)											
164 m, 1325 ha	1 560	733	119	1 435	476	731	914	380	452	442	472
9. Heiligenzell, D (Pf)											
193 m, 320 ha	956	418	158	796	78	559	538	92	333	118	420
10. Hugsweiler, D (Pf)											
159 m, 518 ha	969	442	831	117	97	491	517	112	299	156	361
11. Ichenheim, MG											
150 m, 1894 ha	2 246	1 069	821	1 410	701	946	1 313	613	531	688	625
1. Ichenheim, D (Pf)	2 222	1 058	806	1 401	697	943	1 302	608	527	683	619
2. Einzelwohnhaus, Hs	3	1	—	3	1	—	2	1	—	—	2
3. Ottenweierhof, Hfe	21	10	15	6	3	3	9	4	4	5	4
4. Rheinbauhütte, Hs ^{a)}	—	—	—	—	—	—	—	—	—	—	—
12. Kappel am Rhein, D (Pf)											
164 m, 1247 ha	1 648	770	100	1 546	386	764	923	341	455	406	517
13. Kippenheim, MG											
170 m, 1682 ha	2 369	1 133	857	1 473	328	1 191	1 371	415	670	535	836
1. Kippenheim, D (Pf) ..	2 309	1 099	839	1 432	298	1 174	1 336	395	659	517	819
2. Häsenbühl, Hs	8	4	4	3	2	—	4	2	—	2	2
3. Kippenheim, Bahnstation, Hsr	19	8	6	13	—	16	11	—	10	—	11
4. Mattmühle, Hf	8	5	8	—	4	1	5	3	1	3	2
5. Mittelmühle, Hf	7	4	—	7	7	—	5	5	—	5	—
6. Obermühle, Hf	8	5	—	8	8	—	4	4	—	2	2
7. Ziegelhof, Hsr	10	8	—	10	9	—	6	6	—	6	—
14. Kippenheimweiler, D											
161 m, 436 ha	681	316	545	122	211	274	407	195	170	212	195
15. Kürzell, D (Pf), MG											
153 m, 957 ha	1 350	623	506	842	363	614	832	355	365	407	425

a) Am Stichtag der Volkszählung 1961 unbewohnt.

Gemeinde Höhenlage/Fläche Wohnplatz	Wohnbevölkerung						Erwerbspersonen				
	ins- gesamt	männ- lich	Religions- zugehörigkeit		Überwiegender Lebensunterhalt des Ernährers durch		ins- gesamt	im Wirtschafts- bereich		nach der Stellung im Beruf	
			evan- gelisch	römisch- katho- lisch	Land- u. Forst- wirtschaft	Produ- zierendes Gewerbe		Land- u. Forst- wirtschaft	Produ- zierendes Gewerbe	Selbständ. u. Mithelf. Familien- angeh.	Ab- hängige
1	2	3	4	5	6	7	8	9	10	11	
16. Kuhbach											
189 m, 185 ha	1 266	573	170	1 093	48	817	683	49	512	78	605
1. Kuhbach, D (Pf)	1 256	567	170	1 083	43	814	676	45	509	75	601
2. Brudertal, Hf	4	2	—	4	1	1	3	2	1	1	2
3. Eichgarten, Hs	6	4	—	6	4	2	4	2	2	2	2
17. Lahr, Stadt ⁶⁾											
170 m, 2879 ha	22 599	9 898	12 872	8 827	322	9 959	10 734	313	5 977	1 687	9 047
1. Lahr, HO	22 280	9 739	12 720	8 871	291	9 791	10 630	299	5 906	1 667	8 963
2. Flüchtlingshilfswerk, Sdlg	249	125	116	125	—	142	68	—	54	8	60
3. Hursterhof, Hf	22	12	20	2	15	4	14	7	5	3	11
4. Im Krämerstal, Hf	7	4	2	3	3	2	5	2	2	2	3
5. Schutterlindenberghof, Hf	17	7	14	2	6	5	6	2	2	2	4
6. Waldfrieden, Hs	12	5	—	12	—	12	5	—	5	—	5
7. Zimmers-Säge, Hsr	12	6	—	12	7	3	6	3	3	5	1
18. Langenwinkel, D											
155 m, 115 ha	324	162	286	30	58	139	169	46	84	55	114
19. Mahlberg, Stadt											
180 m, 1148 ha	1 438	678	490	922	242	761	804	269	439	316	488
1. Mahlberg, HO	1 422	670	479	917	228	761	795	261	439	308	487
2. Allmendhöfe, Hfe	16	8	11	5	14	—	9	8	—	8	1
20. Meissenheim, D (Pf)											
148 m, 1177 ha	1 835	873	1 707	83	419	913	1 103	476	493	539	564
21. Mietersheim, D											
164 m, 303 ha	966	451	808	141	98	476	551	117	317	150	401
22. Münchweiler, D (Pf)											
197 m, 787 ha	1 081	525	64	1 017	232	523	608	214	300	241	367
23. Nonnenweiler											
156 m, 902 ha	1 812	791	1 685	111	346	753	993	352	401	418	575
1. Nonnenweiler, D (Pf)	1 807	789	1 680	111	346	748	991	352	399	418	573
2. Elektrizitätswerk, Hsr	5	2	5	—	—	5	2	—	2	—	2
24. Oberschopfheim											
169 m, 1055 ha	1 926	897	96	1 823	403	791	1 127	394	523	476	651
1. Oberschopfheim, D (Pf)	1 914	892	93	1 814	403	786	1 117	394	518	476	641
2. Kadaververwertungs- anstalt, Hs	8	4	3	5	—	1	6	—	1	—	6
3. Riedmühle, Hf	4	1	—	4	—	4	4	—	4	—	4
25. Oberweiler, D (Pf)											
203 m, 520 ha	1 444	689	379	1 059	153	822	810	177	497	226	584
26. Orschweiler											
165 m, 510 ha	860	406	104	747	86	420	464	116	250	133	331
1. Orschweiler, D	817	383	98	710	86	408	447	116	242	131	316
2. Orschweiler, Bahnstation, Hsr	43	23	6	37	—	12	17	—	8	2	15

⁶⁾ Große Kreisstadt.

Gemeinde Höhenlage/Fläche Wohnplatz	Wohnbevölkerung						Erwerbspersonen				
	ins- gesamt	männ- lich	Religions- zugehörigkeit		Überwiegender Lebensunterhalt des Ernährers durch		ins- gesamt	im Wirtschafts- bereich		nach der Stellung im Beruf	
			evan- gelisch	römisch- katholisch	Land- u. Forst- wirtschaft	Produ- zierendes Gewerbe		Land- u. Forst- wirtschaft	Produ- zierendes Gewerbe	Selbständ. u. Mitgl. d. Familien- angeh.	Ab- hängige
	1	2	3	4	5	6	7	8	9	10	11
27. Ottenheim, MG											
154 m, 1717 ha	1 941	892	1 412	503	373	855	1 069	381	464	449	620
1. Ottenheim, D (Pf)	1 930	888	1 404	500	373	851	1 061	381	461	446	615
2. An der Rheinbrücke, Hsr	7	3	6	1	-	2	5	-	1	3	2
28. Prinzbach											
251 m, 1023 ha	380	191	14	366	263	55	210	159	34	148	62
1. Bergle, Hfe	12	7	-	12	10	1	10	9	1	5	5
2. Dörfle, D (Pf)	139	65	7	132	74	27	76	46	16	45	31
3. Emersbach, Z ¹⁾	78	41	-	78	65	9	49	43	6	41	8
4. Kachelberg, Hfe	10	5	-	10	9	1	5	4	1	3	2
5. Obertal, Z	92	47	5	87	71	14	49	42	7	39	10
6. Untertal, Z	49	26	2	47	34	3	21	15	3	15	6
29. Reichenbach											
197 m, 1326 ha	2 101	975	156	1 934	228	1 222	1 107	168	748	248	859
1. Reichenbach, D (Pf) ..	1 907	877	147	1 751	166	1 151	1 000	116	704	197	803
2. Eichberg, Hfe ²⁾	16	9	-	16	9	5	12	8	4	9	3
3. Gereut, Z	57	32	3	54	30	10	33	21	9	20	13
4. Giesenhof (Vorderer), Hf	4	2	-	4	4	-	4	4	-	3	1
5. Langeck, Hf	9	3	-	9	-	7	3	2	1	2	1
6. Poche, W	42	23	1	39	13	19	25	11	11	10	15
7. Schindelhöfe, Hfe	13	7	-	13	6	4	5	3	2	3	2
8. Steinbächle, Hsr ³⁾	53	22	5	48	-	26	25	3	17	4	21
30. Ringsheim, D (Pf)											
170 m, 1131 ha	2 024	1 083	135	1 872	322	1 080	1 345	335	795	429	916
31. Rust, D (Pf), MG											
164 m, 1327 ha	2 200	1 048	125	2 066	255	1 338	1 206	290	762	357	849
32. Schmieheim											
215 m, 409 ha	753	360	701	51	165	366	436	154	230	180	256
1. Schmieheim, D (Pf) ..	749	357	701	47	165	362	434	154	228	180	254
2. Holzwarenfabrik, Hs	4	3	-	4	-	4	2	-	2	-	2
33. Schönberg											
387 m, 900 ha	255	123	9	242	150	42	157	108	28	103	54
1. Schönberg, Z ¹²⁾	75	39	4	70	33	14	45	26	7	28	17
2. Eichberg, Hfe ¹¹⁾	12	3	1	11	5	5	8	3	5	3	5
3. Eisenhof, Hf	8	5	-	8	7	-	8	6	1	6	2
4. Emersbach, Z ¹³⁾	11	6	-	11	8	2	8	6	2	6	2
5. Geroldseck m. Schloß- berg, W	43	20	3	40	18	10	33	20	8	16	17
6. Harmersbächle, Z	9	4	-	9	8	-	8	8	-	7	1
7. Hockenhard, Hf	12	4	-	12	10	-	5	5	-	3	2
8. Hörnlesgraben, Hfe	13	8	-	13	12	-	4	4	-	4	-
9. Raukasten, Hf	16	6	1	12	6	5	5	3	1	2	3

7) 8) Diese Wohnplätze erstrecken sich auch auf die Gemeinde Schönberg. 9) 10) Diese Wohnplätze erstrecken sich auch auf die Gemeinde Seelbach. 11) Dieser Wohnplatz erstreckt sich auch auf die Gemeinde Reichenbach. 12) Dieser Wohnplatz erstreckt sich auch auf die Gemeinde Prinzbach.

Gemeinde Höhenlage/Fläche Wohnplatz	Wohnbevölkerung						Erwerbspersonen				
	ins- gesamt	männ- lich	Religions- zugehörigkeit		Überwiegender Lebensunterhalt des Ernährers durch		ins- gesamt	im Wirtschafts- bereich		nach der Stellung im Beruf	
			evan- gelisch	römisch- katholisch	Land- u. Forst- wirtschaft	Produ- zierendes Gewerbe		Land- u. Forst- wirtschaft	Produ- zierendes Gewerbe	Selbständ. u. Mit Helf. Familien- angeh.	Ab- hängige
	1	2	3	4	5	6	7	8	9	10	11
10. Rebburg, Z	21	7	—	21	18	1	12	11	1	11	1
11. Sauberg, Hfe	8	6	—	8	5	3	5	4	1	4	1
12. Weiler, Z	27	15	—	27	20	2	16	12	2	13	3
34. Schuttern, D (Pf)											
155 m, 995 ha	1 113	514	87	1 018	143	491	631	204	303	238	393
35. Schuttertal											
249 m, 1979 ha	1 092	496	55	1 032	389	452	559	250	253	265	294
1. Schuttertal, D	212	96	7	204	30	110	108	16	68	31	77
2. Durenbach, Z ¹³⁾	6	4	—	6	6	—	2	2	—	2	—
3. Föhren, Z	28	10	—	28	19	3	13	10	2	9	4
4. Hechelgraben, Hf	4	2	—	4	2	1	3	2	1	2	1
5. Höfen, Z ¹⁴⁾	38	16	3	35	23	12	26	19	7	17	9
6. Hubhof, Hf	17	9	5	12	—	8	9	—	7	2	7
7. Kambach, Z	90	41	4	86	70	10	44	40	3	36	8
8. Katzenweilerhof, Hf	6	2	—	6	6	—	2	2	—	2	—
9. Laulisgraben, Z	37	15	2	35	21	7	16	9	6	12	4
10. Michelbronn, Z	33	15	—	33	28	—	17	17	—	17	—
11. Neuhauserhof, Hf	8	4	—	8	8	—	5	5	—	5	—
12. Oberkambach, Z	30	14	—	30	26	3	17	14	3	14	3
13. Obertal, Z (Pf)	86	45	7	79	27	45	50	20	29	21	29
14. Regelsbach, Z	119	53	16	99	37	59	56	26	26	27	29
15. Siedlung, Sdlg	117	53	2	115	—	84	56	—	47	1	55
16. Sodhof, Hf	5	3	2	3	2	—	4	2	—	3	1
17. Untertal, Z	235	106	7	228	78	103	126	64	52	60	66
18. Weierdamm, Hsr	21	8	—	21	6	7	5	2	2	4	1
36. Schutterzell											
152 m, 408 ha	565	258	279	271	165	225	288	132	113	145	143
1. Schutterzell, D	557	255	271	271	165	219	284	132	109	142	142
2. Mühle, Hf	8	3	8	—	—	6	4	—	4	3	1
37. Schweighausen											
419 m, 2265 ha	1 232	585	40	1 188	494	440	698	337	263	378	310
1. Am Mühleberg, Hf	6	4	—	6	4	2	6	4	2	4	2
2. Bei der Kirche, D (Pf) ..	407	184	19	384	37	213	222	34	134	67	155
3. Bühl, Hf	4	3	—	4	4	—	2	2	—	2	—
4. Eckle, Hf	4	2	—	4	3	—	2	2	—	2	—
5. Hallen, Z	39	14	—	39	10	22	22	9	11	11	11
6. Harmer(n)sbach, Z	100	51	7	93	59	20	52	34	9	40	12
7. Hessenberg, Z	15	7	—	15	12	2	9	7	2	7	2
8. Hinterer Geisberg, Z	45	29	—	45	32	8	29	24	5	21	8
9. Hohstein, Hs ¹⁵⁾	—	—	—	—	—	—	—	—	—	—	—
10. Hub, Hf ¹⁶⁾	11	8	1	10	10	—	6	6	—	5	1
11. Loh, Z	74	37	—	74	55	15	43	35	7	34	9
12. Mühlhalde, Hfe	22	10	—	22	2	8	9	2	3	3	6
13. Obersteig, Z	151	65	8	143	64	63	68	37	28	39	29
14. Pfingstberg, Hf	7	3	—	7	6	—	6	6	—	6	—

¹³⁾ ¹⁴⁾ Diese Wohnplätze erstrecken sich auch auf die Gemeinde Dörlinbach.¹⁵⁾ Am Stichtag der Volkszählung 1961 unbewohnt.¹⁶⁾ Dieser Wohnplatz erstreckt sich auch auf die Gemeinde Dörlinbach.

Gemeinde Höhenlage/Fläche Wohnplatz	Wohnbevölkerung						Erwerbspersonen				
	ins- gesamt	männ- lich	Religions- zugehörigkeit		Überwiegender Lebensunterhalt des Ernährers durch		ins- gesamt	im Wirtschafts- bereich		nach der Stellung im Beruf	
			evan- gelisch	römisch- katho- lisch	Land-u. Forst- wirtschaft	Produ- zierendes Gewerbe		Land-u. Forst- wirtschaft	Produ- zierendes Gewerbe	Selbständ. u. Mitheli. Familien- angeh.	Ab- hängige
	1	2	3	4	5	6	7	8	9	10	11
15. Rufenbauernhof, Hf . . .	13	5	—	13	13	—	6	6	—	6	—
16. Ruh(Rau)bühl, Hf ¹⁾ . . .	7	2	—	7	5	1	3	2	1	2	1
17. Steinbühl, Hf	33	16	—	33	13	10	15	8	3	10	5
18. Steineberg, Hf	14	6	—	14	6	4	8	4	4	3	5
19. Streitberg, Hfe	14	6	—	14	13	—	9	9	—	8	1
20. Untersteig, Z	117	60	4	113	46	41	73	39	25	42	31
21. Vorderer Geisberg, Z . . .	127	62	—	127	80	30	86	56	28	56	30
22. Weißer Graben, Hfe . . .	15	6	1	14	13	1	8	7	1	6	2
23. Weißmoos, Hf	7	5	—	7	7	—	4	4	—	4	—
38. Seelbach, MG											
215 m, 1625 ha	3 062	1 369	331	2 699	277	1 745	1 609	208	1 106	365	1 244
1. Seelbach, D (Pf)	1 905	852	214	1 674	74	1 104	983	64	706	205	778
2. Dautenstein, W	421	196	61	357	10	291	213	10	171	23	190
3. Haghof, Hf	7	3	1	6	7	—	3	3	—	2	1
4. Hasenberg, Z	31	12	—	31	26	1	16	15	1	12	4
5. Lenzisberg, Hf	11	6	1	10	6	6	8	6	2	5	3
6. Litschentel, Z	80	37	1	79	68	7	53	47	4	45	8
7. Omersbach, W	25	14	4	21	12	9	19	12	6	11	8
8. Steinbach, D	473	215	26	438	44	298	255	30	192	41	214
9. Steinbächle ¹⁾ (Schön- berg) ¹⁾ , Z	43	19	—	43	30	10	31	21	10	21	10
10. Tretenhof, Hf u Hs	66	15	23	40	—	20	28	—	14	—	28
39. Sulz											
185 m, 1215 ha	2 244	1 086	344	1 887	242	1 409	1 387	329	912	409	978
1. Sulz, D (Pf)	2 063	1 005	309	1 743	176	1 351	1 280	276	875	354	926
2. Dammenmühle, Z	30	12	13	16	—	15	18	—	12	3	15
3. Ernehof, Hf	14	5	1	13	7	1	4	2	1	2	2
4. Hohnberg, Z	65	32	10	54	32	20	40	30	9	28	12
5. Langenhard, Z	72	32	11	61	27	22	45	21	15	22	23
40. Wallburg, D											
232 m, 307 ha	500	241	34	466	112	258	304	132	147	142	162
41. Wittelbach											
233 m, 384 ha	292	144	22	270	85	111	149	45	82	52	97
1. Wittelbach, D	269	135	22	247	67	108	138	36	81	47	91
2. Bergseppenhof, Hf	3	1	—	3	2	1	3	2	1	1	2
3. Wolfersbach, Z	20	8	—	20	16	2	8	7	—	4	4
42. Wittenweiler, D (Pf)											
159 m, 468 ha	504	237	460	42	153	218	303	136	132	150	153
Gemeindefreier Grundbesitz im Kreis Lahr 998 ha											

¹⁾ Dieser Wohnplatz erstreckt sich auch auf die Gemeinde Ottoschwanden, Landkreis Emmendingen. ^{1a)} Dieser Wohnplatz erstreckt sich auch auf die Gemeinde Reichenbach. ^{1b)} Dieser Wohnplatz erstreckt sich auch auf die Gemeinde Schönberg.

II. Landkreis Lörrach

Fläche: 63853 ha

Wohnbevölkerung: 136333, dar. männlich 65788 — evangelisch 75944 — römisch-katholisch 55108

Gemeinden: 83, dar. 6 Städte sowie 6 Gemeinden mit MG

Wohnplätze: 295, nämlich 6 HO — 2 Stadt — 12 Gdet — 104 D, dar. 37 mit Pf — 74 W u. Z — 27 Hf — 9 Hfe — 27 Hs — 28 Hsr — 6 sonstige Wohnplätze

Gerichte und Behörden

Landgericht Freiburg im Breisgau

Amtsgericht Lörrach: Binzen, Blansingen, Brombach, Degerfelden, Efringen-Kirchen, Egringen, Eimeldingen, Fischingen, Grenzach, Haagen, Hägelberg, Hältingen, Hauingen, Herten, Höllstein, Holzen, Hüsing, Hüttingen, Inzlingen, Istein, Kleinkems, Lörrach, Märkt, Mappach, Ötlingen, Rümmlingen, Schallbach, Steinen, Weil am Rhein, Welmmlingen, Wintersweiler, Wollbach, Wyhlen

Landgericht Waldshut

Amtsgericht Schönau im Schwarzwald: Adelsberg, Afersteg, Aitern, Atzenbach, Böllen, Ehrberg, Fröhnd, Geschwend, Hög, Mambach, Muggenbrunn, Neuenweg, Pfaffenberg, Präg, Riedichen, Schlechttau, Schönau im Schwarzwald, Schönenberg, Todtau, Todtauern, Tunau, Utzenfeld, Wembach, Wieden, Zell im Wiesental

Amtsgericht Schopfheim: Adelhausen, Büchtau, Eichen, Eichsel, Elbenschwand, Endenburg, Enkenstein, Fahrtau, Gersbach, Gresgen, Hasel, Hausen im Wiesental, Langenau, Maulburg, Raich, Raitbach, Sallneck, Schlächtenhaus, Schopfheim, Tegernau, Weitenau, Wiechs, Wieslet

Arbeitsgericht Lörrach: sämtliche Gemeinden

Sozialgericht Freiburg im Breisgau: sämtliche Gemeinden

Notariat Kandern: Binzen, Egringen, Fischingen, Hältingen, Holzen, Mappach, Rümmlingen, Schallbach, Welmmlingen, Wintersweiler, Wollbach, Wütlingen

Notariat Lörrach: Brombach, Efringen-Kirchen, Eimeldingen, Grenzach, Haagen, Hägelberg, Hauingen, Höllstein, Hüsing, Inzlingen, Lörrach, Märkt, Ötlingen, Steinen, Weil am Rhein, Wyhlen

Notariat Mühlheim: Blansingen, Hüttingen, Istein, Kleinkems

Notariat Säckingen: Degerfelden, Herten

Notariat Schönau im Schwarzwald: wie Amtsgerichtsbezirk Schönau im Schwarzwald, dazu Büchtau

Notariat Schopfheim: wie Amtsgerichtsbezirk Schopfheim, ausgenommen Büchtau

Arbeitsamt Lörrach: sämtliche Gemeinden, ausgenommen die Gemeinden der Nebenstelle Zell im Wiesental

Nebenstelle Zell im Wiesental: Adelsberg, Afersteg, Aitern, Atzenbach, Böllen, Büchtau, Ehrberg, Elbenschwand, Fröhnd, Gersbach, Geschwend, Gresgen, Hög, Hausen im Wiesental, Mambach, Muggenbrunn, Neuenweg, Pfaffenberg, Präg, Raich, Raitbach, Riedichen, Sallneck, Schlechttau, Schönau im Schwarzwald, Schönenberg, Tegernau, Todtau, Todtauern, Tunau, Utzenfeld, Wembach, Wieden, Wies, Zell im Wiesental

Eichamt Freiburg im Breisgau: sämtliche Gemeinden

Finanzamt Lörrach: wie Amtsgerichtsbezirk Lörrach

Finanzamt Schopfheim: wie Amtsgerichtsbezirk Schönau im Schwarzwald und Schopfheim

Flurbereinigungsamt Säckingen: sämtliche Gemeinden

Forstamt Badenweiler: Neuenweg (tlw.), Wies (tlw.)

Forstamt Kandern: Blansingen (tlw.), Endenburg (tlw.), Holzen, Mappach, Welmmlingen, Wies (tlw.), Wollbach (tlw.)

Forstamt Lörrach: Adelhausen, Binzen, Blansingen (tlw.), Brombach, Degerfelden (tlw.), Efringen-Kirchen, Egringen, Eichsel, Eimeldingen, Fischingen, Grenzach, Haagen, Hägelberg (tlw.), Hältingen, Hauingen, Herten, Hüttingen, Inzlingen, Istein, Kleinkems, Lörrach, Märkt, Ötlingen, Rümmlingen, Schallbach, Schlächtenhaus (tlw.), Weil am Rhein, Wintersweiler, Wütlingen, Wollbach (tlw.), Wyhlen

Forstamt Säckingen: Degerfelden (tlw.)

Forstamt Schönau im Schwarzwald: Adelsberg, Aitern, Atzenbach, Böllen, Ehrberg, Fröhnd, Gresgen (tlw.), Hög, Hausen im Wiesental (tlw.), Mambach, Pfaffenberg, Präg (tlw.), Raitbach (tlw.), Riedichen, Schönau im Schwarzwald, Schönenberg, Tunau, Wembach, Zell im Wiesental

Forstamt Schopfheim: Büchtau, Eichen, Elbenschwand, Endenburg (tlw.), Enkenstein, Fahrtau, Gersbach (tlw.), Gresgen (tlw.), Hägelberg (tlw.), Hasel, Hausen im Wiesental (tlw.), Höllstein, Hüsing, Langenau, Maulburg, Neuenweg (tlw.), Raich, Raitbach (tlw.), Sallneck, Schlächtenhaus (tlw.), Schopfheim, Steinen, Tegernau, Weitenau, Wiechs, Wies (tlw.), Wieslet

Forstamt Todtauern: Gersbach (tlw.)

Forstamt Todtauern: Afersteg, Geschwend, Muggenbrunn, Präg (tlw.), Schlechttau, Todtau, Todtauern, Utzenfeld, Wieden

Gewerbeaufsichtsamt Freiburg im Breisgau-I: sämtliche Gemeinden

Kreissschulamt Lörrach: sämtliche Gemeinden

Landespolizei-Kreiskommissariat Lörrach: sämtliche Gemeinden

Landwirtschaftsamt Schopfheim mit Schule: Adelhausen, Adelsberg, Aftersteg, Aitern, Atzenbach, Böllen, Bürchau, Ehrsbach, Eichen, Eichsel, Elbenschwand, Endenburg, Enkenstein, Fahrnau, Fröhnd, Gersbach, Geschwend, Gresgen, Häg, Hägelberg, Hasel, Hausen im Wiesental, Höllstein, Hüsing, Langenau, Mambach, Maulburg, Muggenbrunn, Ödingen, Pfaffenberg, Präg, Raich, Raitbach, Rümmlingen, Schallbach, Schlächtenhaus, Schlechttau, Schönau im Schwarzwald, Schönenberg, Schopfheim, Steinen, Tegernau, Todtnau, Todtnauberg, Tunau, Wemmlingen, Wembach, Wiechs, Wieden, Wies, Zell im Wiesental

Landwirtschaftliche Beratungsstelle Weil am Rhein mit Schule: Binzen, Blansingen, Brombach, Degerfelden, Efringen-Kirchen, Egringen, Eimeldingen, Fischingen, Grenzach, Haagen, Haltingen, Hauingen, Herten, Holzen, Huttingen, Inzlingen, Istein, Kleinkems, Lörrach, Markt, Mappach, Neuenweg, Riedichen, Sallneck, Utzenfeld, Weil am Rhein, Weitenau, Wieslet, Wintersweiler, Wittlingen, Wollbach, Wyhlen

Regierungsveterinäramt Lörrach I: wie Amtsgerichtsbezirk Lörrach

Regierungsveterinäramt Lörrach II (Sitz in Schopfheim): wie Amtsgerichtsbezirke Schönau im Schwarzwald und Schopfheim

Staatliches Gesundheitsamt Lörrach: sämtliche Gemeinden

Staatliches Hochbauamt Schopfheim: sämtliche Gemeinden

Staatliches Liegenschaftsamt Säckingen: sämtliche Gemeinden

Staatliches Vermessungsamt Lörrach: wie Amtsgerichtsbezirk Lörrach

Staatliches Vermessungsamt Schopfheim: wie Amtsgerichtsbezirke Schönau im Schwarzwald und Schopfheim

Straßenbauamt Lörrach: sämtliche Gemeinden

Versorgungsamt Freiburg im Breisgau: sämtliche Gemeinden

Wasserwirtschaftsamt Freiburg im Breisgau: Binzen, Blansingen, Efringen-Kirchen, Egringen, Eimeldingen, Fischingen, Haltingen, Holzen, Huttingen, Istein, Kleinkems, Markt, Mappach, Ödingen, Rümmlingen, Schallbach, Weil am Rhein, Wemmlingen, Wintersweiler, Wittlingen, Wollbach

Wasserwirtschaftsamt Waldshut (Außenstelle Lörrach): Adelhausen, Adelsberg, Aftersteg, Aitern, Atzenbach, Böllen, Brombach, Bürchau, Degerfelden, Ehrsbach, Eichen, Eichsel, Elbenschwand, Endenburg, Enkenstein, Fahrnau, Fröhnd, Gersbach, Geschwend, Grenzach, Gresgen, Haagen, Häg, Hägelberg, Hasel, Hauingen, Hausen im Wiesental, Herten, Höllstein, Hüsing, Inzlingen, Langenau, Lörrach, Mambach, Maulburg, Muggenbrunn, Neuenweg, Pfaffenberg, Präg, Raich, Raitbach, Riedichen, Sallneck, Schlächtenhaus, Schlechttau, Schönau im Schwarzwald, Schönenberg, Schopfheim, Steinen, Tegernau, Todtnau, Todtnauberg, Tunau, Utzenfeld, Weitenau, Wembach, Wiechs, Wieden, Wies, Wieslet, Wyhlen, Zell im Wiesental

Hauptzollamt Lörrach

Zollamt Lörrach-Bahnhof: sämtliche Gemeinden, ausgenommen Binzen, Blansingen, Degerfelden, Efringen-Kirchen, Egringen, Eimeldingen, Fischingen, Grenzach, Haltingen, Herten, Holzen, Huttingen, Istein, Kleinkems, Markt, Mappach, Ödingen, Rümmlingen, Schallbach, Weil am Rhein, Wemmlingen, Wintersweiler, Wittlingen, Wollbach, Wyhlen

Zollamt Grenzacherhorn: Grenzach, Wyhlen

Zollamt Rheinfelden (Baden): Degerfelden, Herten

Zollamt Weil-Friedlingen: Binzen, Blansingen, Efringen-Kirchen, Egringen, Eimeldingen, Fischingen, Haltingen, Holzen, Huttingen, Istein, Kleinkems, Markt, Mappach, Ödingen, Rümmlingen, Schallbach, Weil am Rhein, Wemmlingen, Wintersweiler, Wittlingen, Wollbach

Kirchliche Stellen

Evangelisches Dekanat Lörrach: Die Pfarreien von Binzen, Blansingen, Brombach, Efringen-Kirchen, Egringen, Eimeldingen, Grenzach, Haltingen, Hauingen, Holzen, Kleinkems, Lörrach, Mappach, Ödingen, Schallbach, Steinen, Weil am Rhein, Wittlingen, Wollbach, Wyhlen

Evangelisches Dekanat Schopfheim: Die Pfarreien von Fahrnau, Gersbach, Hasel, Hausen im Wiesental, Maulburg, Neuenweg, Schopfheim, Tegernau, Todtnau, Weitenau (Sitz in Schlächtenhaus), Wies, Wieslet, Zell im Wiesental

Katholisches Dekanat Neuenburg: Die Pfarrei von Istein

Katholisches Dekanat Säckingen: Die Pfarreien von Eichsel, Grenzach, Herten, Wyhlen

Katholisches Dekanat Wiesental: Die Pfarreien von Atzenbach (K), Brombach, Häg, Haltingen, Hausen im Wiesental (K), Höllstein, Inzlingen, Lörrach, Schönau im Schwarzwald, Schopfheim, Todtnau, Todtnauberg, Weil am Rhein, Wieden, Zell im Wiesental

Körperschaften des öffentlichen Rechts

Allgemeine Ortskrankenkasse Lörrach: sämtliche Gemeinden

Handwerkskammer Freiburg im Breisgau: sämtliche Gemeinden

Industrie- und Handelskammer Hochrhein-Schopfheim: sämtliche Gemeinden

Gemeinde Höhenlage/Fläche Wohnplatz	Wohnbevölkerung						Erwerbspersonen				
	insgesamt	männlich	Religionszugehörigkeit		Überwiegender Lebensunterhalt des Ernährers durch		insgesamt	im Wirtschafts- bereich		nach der Stellung im Beruf	
			evangelisch	römisch-katholisch	Land- u. Forstwirtschaft	Produzierendes Gewerbe		Land- u. Forstwirtschaft	Produzierendes Gewerbe	Selbständ. u. Mithelf. Familienangeh.	Abhängige
	1	2	3	4	5	6	7	8	9	10	11
1. Adelhausen											
457 m, 714 ha	536	267	75	447	197	200	298	169	88	181	117
1. Adelhausen, D	371	181	49	317	117	152	198	105	62	117	81
2. Ottwangen, W	165	86	26	130	80	48	100	64	26	64	36
2. Adelsberg											
668 m, 453 ha	236	121	36	200	122	76	123	77	36	79	44
1. Adelsberg (Oberdorf), D	51	26	7	44	22	19	29	15	10	15	14
2. Adelsberg (Unterdorf), D	103	53	12	91	53	42	50	32	16	31	19
3. Blauen, D	82	42	17	65	47	15	44	30	10	33	11
3. Aftersteg											
781 m, 458 ha	267	123	5	261	24	183	166	32	111	45	121
1. Aftersteg, D	239	111	5	233	18	165	150	25	102	39	111
2. Hasbach, W	28	12	—	28	6	18	16	7	9	6	10
4. Aitern											
630 m, 921 ha	389	180	16	365	96	200	224	89	103	92	132
1. Aitern, D	245	115	6	237	51	149	138	46	77	49	89
2. Holzinsch, W	69	30	4	61	10	34	39	11	18	15	24
3. Muten (Ober- und Unter), W	31	11	6	23	11	6	21	11	3	11	10
4. Oberrollsbach, Hfe	20	12	—	20	17	2	13	11	2	8	5
5. Unterrollsbach, Hfe	24	12	—	24	7	9	13	10	3	9	4
5. Atzenbach, D (Pf)											
450 m, 370 ha	1 065	499	194	849	10	746	515	15	416	60	455
6. Binzen											
284 m, 586 ha	1 367	661	1 183	148	171	640	735	195	351	252	483
1. Binzen, D (Pf)	1 352	655	1 170	146	166	632	727	192	347	247	480
2. Autohof, Hsr	1	—	—	—	—	—	—	—	—	—	—
3. Bühlmühle, Hs	9	3	7	2	—	8	4	—	4	2	2
4. Obere Mühle, Hf	5	3	5	—	5	—	3	3	—	3	—
7. Blansingen, D (Pf)											
338 m, 457 ha	377	194	352	17	182	121	228	145	59	156	72
8. Böllen											
743 m, 567 ha	131	68	12	115	72	45	78	54	21	45	33
1. Haidföh, Hf	7	4	6	1	7	—	4	4	—	1	3
2. Niederböllen, Z	55	23	—	55	39	13	33	23	9	20	13
3. Oberböllen, D	69	41	6	59	26	32	41	27	12	24	17
9. Brombach, MG											
325 m, 988 ha	4 294	2 049	2 896	1 189	145	2 400	2 345	137	1 431	319	2 026
1. Brombach, D (Pf)	4 283	2 044	2 891	1 183	138	2 397	2 335	130	1 428	314	2 021
2. Abtsmatten, Hf	5	4	4	1	4	1	5	4	1	2	3
3. Im Löhr, Hf	6	1	1	5	3	2	5	3	2	3	2
10. Bürcbau, D											
655 m, 612 ha	224	110	206	13	101	56	133	85	27	97	36

Gemeinde Höhenlage/Fläche Wohnplatz	Wohnbevölkerung						Erwerbspersonen				
	ins- gesamt	männ- lich	Religions- zugehörigkeit		Überwiegender Lebensunterhalt des Ernährers durch		ins- gesamt	im Wirtschafts- bereich		nach der Stellung im Beruf	
			evan- gelisch	römisch- katho- lisch	Land- u. Forst- wirtschaft	Produ- zierendes Gewerbe		Land- u. Forst- wirtschaft	Produ- zierendes Gewerbe	Selbständ. u. Mithelf. Familien- angeh.	Ab- hängige
1	2	3	4	5	6	7	8	9	10	11	
11. Degerfelden											
291 m, 990 ha	663	331	103	554	84	412	381	112	209	125	256
1. Degerfelden, D	613	301	91	521	77	380	348	104	192	117	231
2. Auf Reibematt, Hsr	30	18	7	18	3	21	18	3	12	4	14
3. Hagenbach, Hf	10	6	4	6	4	1	10	4	1	3	7
4. Riesberg, Hsr	10	6	1	9	—	10	5	1	4	1	4
12. Efringen-Kirchen											
258 m, 1043 ha	2 067	992	1 710	316	319	837	1 184	444	453	527	657
1. Efringen-Kirchen, D (Pf)	2 015	962	1 660	314	271	837	1 152	414	453	499	653
2. Britschenhöfe, Hfe	44	26	42	2	40	—	28	26	—	25	3
3. Seebodenhof, Hf	8	4	8	—	8	—	4	4	—	3	1
13. Egringen, D (Pf), MG											
281 m, 628 ha	637	301	615	19	297	179	393	239	87	250	143
14. Ehrsbarg											
854 m, 933 ha	375	190	9	366	128	153	211	105	84	103	108
1. Ehrsbarg, D	275	139	6	289	67	139	148	58	76	62	86
2. Stadel (Hinter), Z	24	11	—	24	13	6	17	14	2	14	3
3. Stadel (Vorder) (Stadel- halde), Z	16	7	—	16	12	2	11	9	2	7	4
4. Waldmatt, Z	20	11	—	20	17	1	13	12	1	9	4
5. Wühre (Mittel), Z	16	9	—	16	11	—	7	7	—	5	2
6. Wühre (Ober), Z	7	2	2	5	—	—	7	—	—	2	5
7. Wühre (Unter), Z	17	11	1	16	8	5	8	5	3	4	4
15. Eichen, D											
390 m, 425 ha	415	212	376	24	154	169	233	112	89	113	120
16. Eichsel											
435 m, 500 ha	323	166	18	303	136	111	182	106	56	109	73
1. Gelkenhof, Hf	5	3	4	—	5	—	3	3	—	2	1
2. Niedereichsel, D	185	98	10	175	69	74	102	56	35	59	43
3. Obereichsel, D (Pf)	133	67	4	128	62	37	77	47	21	48	29
17. Eimeldingen, D (Pf)											
266 m, 361 ha	920	455	758	160	150	352	511	168	202	197	314
18. Elbenschwand											
678 m, 677 ha	181	90	163	15	108	46	110	82	25	79	31
1. Elbenschwand (Hinter- und Vorderdorf), D	79	41	70	9	56	11	47	37	9	37	10
2. Buck, Hsr	16	8	15	1	4	9	7	4	3	3	4
3. Holl, D	30	16	29	—	17	10	21	15	5	13	8
4. Langensee, D	56	25	49	5	31	16	35	26	8	26	9
19. Endenburg											
635 m, 1064 ha	340	156	322	16	250	28	225	174	18	181	44
1. Endenburg, D	169	77	159	9	128	9	110	84	7	82	28
2. Auhof, Hf	4	2	3	1	3	1	3	2	1	2	1

Gemeinde Höhenlage/Fläche Wohnplatz	Wohnbevölkerung						Erwerbspersonen				
	ins- gesamt	männ- lich	Religions- zugehörigkeit		Überwiegender Lebensunterhalt des Ernährers durch		ins- gesamt	im Wirtschafts- bereich		nach der Stellung im Beruf	
			evan- gelisch	römisch- katho- lisch	Land- u. Forst- wirtschaft	Produ- zierendes Gewerbe		Land- u. Forst- wirtschaft	Produ- zierendes Gewerbe	Selbständ. u. Mithelf. Familien- angeh.	Ab- hängige
	1	2	3	4	5	6	7	8	9	10	11
3. Kirchhausen, D	58	30	56	1	46	7	41	33	5	36	5
4. Lehnacker, D	87	36	85	2	62	11	59	49	5	55	4
5. Schrohlmühle, Hf	12	6	12	—	11	—	7	6	—	6	1
6. Stalten, Hs	4	—	1	3	—	—	4	—	—	—	4
7. Stelle, Z	6	5	6	—	—	—	1	—	—	—	1
20. Enkenstein											
381 m, 366 ha	143	69	132	8	48	52	89	41	31	43	46
1. Enkenstein, D	136	67	125	8	43	52	86	38	31	40	46
2. Brodenloch, Hf	7	2	7	—	5	—	3	3	—	3	—
21. Fahrna											
386 m, 560 ha	2 433	1 124	1 725	606	126	1 241	1 159	116	714	211	948
1. Fahrna, D (Pf)	2 286	1 056	1 698	588	62	1 202	1 070	60	694	157	913
2. Kürnberg, D	147	68	127	18	64	39	89	56	20	54	35
22. Fischingen, D											
279 m, 188 ha	309	165	284	23	110	80	172	88	44	94	78
23. Frönd											
689 m, 1618 ha	475	258	43	421	239	148	272	160	89	147	125
1. Hinterholz, W	10	6	—	10	10	—	7	7	—	6	1
2. Hof, W	64	34	11	53	34	16	31	19	7	19	12
3. Ittenschwand, W	57	34	—	57	28	15	34	20	11	18	16
4. Kastel, W	45	29	8	36	18	18	34	15	15	13	21
5. Kastler, Hs	23	12	9	14	4	18	10	2	7	4	6
6. Künabergmühle, Hs	8	5	8	—	1	7	5	1	4	1	4
7. Künaburg, W	80	40	4	76	34	31	43	21	18	23	20
8. Niederhepschingen, W	30	19	1	29	17	10	17	11	6	9	8
9. Oberhepschingen, W	67	35	—	58	28	26	44	24	16	22	22
10. Stutz, W	40	21	—	40	27	1	22	20	1	16	6
11. Vorderholz, W	51	23	2	48	38	6	25	20	4	16	9
24. Gersbach											
855 m, 2428 ha	735	350	676	59	300	279	445	238	155	241	204
1. Gersbach, D (Pf)	624	291	604	20	248	243	384	202	136	205	179
2. Fetzenbach, Z	15	9	14	1	5	6	8	4	3	3	5
3. Gersbach-Au, Hsr ¹⁾	30	17	—	30	5	19	17	5	10	10	7
4. Lochmühle, Hs u Hf	6	4	4	2	2	4	4	2	2	2	2
5. Metten(hof), Hfe	14	6	13	1	13	—	6	6	—	6	—
6. Neuhaus, Z	12	5	10	2	3	3	6	3	2	2	4
7. Neusäge, Hs	3	2	—	3	—	3	1	—	1	—	1
8. Schlechtbach, W	31	16	31	—	24	1	19	16	1	13	6
25. Geschwend, MG											
592 m, 1133 ha	338	171	36	299	46	151	205	60	107	68	137
1. Geschwend, D	333	169	35	295	45	151	200	59	107	65	135
2. Gisiboden, Hsr	5	2	1	4	1	—	5	1	—	3	2
3. Grafenmatte, Hsr ²⁾	—	—	—	—	—	—	—	—	—	—	—

¹⁾ Dieser Wohnplatz erstreckt sich auch auf die Gemeinde Todtmoos, Landkreis Säckingen. ²⁾ Am Stichtag der Volkszählung 1961 unbewohnt.

Gemeinde Höhenlage/Fläche Wohnplatz	Wohnbevölkerung						Erwerbspersonen				
	ins- gesamt	männ- lich	Religions- zugehörigkeit		Überwiegender Lebensunterhalt des Ernährers durch		ins- gesamt	im Wirtschafts- bereich		nach der Stellung im Beruf	
			evan- gelisch	römisch- katho- lisch	Land- u. Forst- wirtschaft	Produ- zierendes Gewerbe		Land- u. Forst- wirtschaft	Produ- zierendes Gewerbe	Selbständ. u. Mithelf. Familien- angeh.	Ab- hängige
	1	2	3	4	5	6	7	8	9	10	11
26. Grenzach, D (Pf), MG 280 m, 513 ha	5 032	2 486	3 082	1 799	98	3 380	2 543	140	1 851	303	2 240
27. Gresgen, D 708 m, 707 ha	378	189	346	23	125	155	220	104	80	112	108
28. Haagen 306 m, 356 ha	2 856	1 398	1 857	855	61	1 532	1 524	48	918	132	1 392
1. Haagen, D	2 477	1 186	1 613	742	53	1 300	1 298	41	751	116	1 182
2. Rötteln, Schloß (Burg- schenke), Hs	4	2	4	—	—	—	3	—	—	3	—
3. Röttelnweiler, W'	375	210	240	113	8	232	223	7	167	13	210
29. Hüg 681 m, 1571 ha	763	369	48	709	196	321	432	185	188	181	251
1. Hüg, D (Pf)	207	98	14	193	39	99	121	40	63	43	78
2. Altenstein, D	49	20	1	48	12	12	27	18	6	14	13
3. Forsthof, Z	11	4	—	11	8	—	8	5	—	5	3
4. Fuchsbühl, Z	28	12	—	28	3	7	13	6	4	6	7
5. Häger Mühle, Z	23	9	—	23	6	12	11	3	5	5	6
6. Happach, D	71	41	8	63	27	5	40	26	5	21	19
7. Husarenmühle, Z	16	10	—	16	3	7	9	3	5	3	6
8. Mutterbühl, Hfe	14	7	—	14	7	4	6	5	1	4	2
9. Rohmatt, D	162	81	8	154	9	109	80	10	57	18	62
10. Rohrberg, D	59	30	2	57	50	4	32	26	4	25	7
11. Schürberg, D	23	12	3	20	7	9	20	10	9	7	13
12. Schürberg-Säge, Hs	3	2	—	3	3	—	3	3	—	1	2
13. Simmelebühl, Hfe	14	8	—	9	5	3	8	5	2	4	4
14. Sonnenmatt, D	57	23	9	47	16	31	35	18	15	18	17
15. Wölflisbrunn (Wolfsbrunn) mit Moosmatt, Z	28	11	3	23	1	19	19	7	12	7	12
30. Hägelberg, D 457 m, 644 ha	395	191	338	33	79	180	200	58	97	67	133
31. Haltingen, MG 293 m, 780 ha	4 195	2 119	2 807	1 242	234	1 646	2 168	348	972	495	1 673
1. Haltingen, D (Pf)	4 086	2 067	2 731	1 211	223	1 584	2 113	338	935	482	1 631
2. Burghölzli und Rebgarten, Gdet	109	52	76	31	11	62	55	10	37	13	42
32. Hasel 401 m, 1167 ha	884	435	735	116	171	474	494	168	259	178	316
1. Hasel, D (Pf)	758	375	651	81	154	406	428	151	215	163	265
2. Altmatt, Hs	24	12	8	11	—	15	9	—	8	1	8
3. Glashütten, D	89	43	71	16	17	47	52	17	33	14	38
4. Hasel, Bahnstation, Hsr ..	13	5	5	8	—	6	5	—	3	—	5
33. Hauingen 312 m, 739 ha	2 459	1 181	1 773	552	98	1 262	1 393	174	754	236	1 157
1. Hauingen, D (Pf)	2 408	1 165	1 738	539	81	1 242	1 364	162	742	224	1 140
2. Heiltsau, Hs	23	12	10	11	—	13	10	—	7	—	10
3. Rechberg, W	28	14	25	2	17	7	19	12	5	12	7

Gemeinde Höhenlage/Fläche Wohnplatz	Wohnbevölkerung						Erwerbspersonen				
	ins- gesamt	männ- lich	Religions- zugehörigkeit		Überwiegender Lebensunterhalt des Ernährers durch		ins- gesamt	im Wirtschafts- bereich		nach der Stellung im Beruf	
			evan- gelisch	römisch- katho- lisch	Land- u. Forst- wirtschaft	Produ- zierendes Gewerbe		Land- u. Forst- wirtschaft	Produ- zierendes Gewerbe	Selbständ. u. Mithelf. Familien- angeh.	Ab- hängige
1	2	3	4	5	6	7	8	9	10	11	
34. Hausen im Wiesental, D (Pf)											
404 m, 513 ha	1 874	892	1 120	677	39	1 279	988	58	748	146	842
35. Herten											
281 m, 823 ha	2 171	1 069	244	1 905	142	767	883	129	434	166	717
1. Herten, D (Pf)	1 333	693	209	1 103	141	762	706	128	429	166	540
2. Herten, St. Josef-Anstalt, Hsr	794	352	33	760	1	5	154	1	5	—	154
3. Markhof, Hf	44	24	2	42	—	—	23	—	—	—	23
36. Höllstein											
334 m, 264 ha	1 586	821	923	569	56	1 098	844	58	677	104	740
1. Höllstein, D (Pf)	1 568	810	915	563	58	1 082	834	58	667	104	730
2. Förishäusle, Hs	4	2	—	—	—	4	2	—	2	—	2
3. Gaze- und Kreppweberei (frühere Gipsmühle), Hs ..	7	5	3	4	—	7	4	—	4	—	4
4. Hagmatt, Hs	4	2	4	—	—	2	2	—	2	—	2
5. Schaltheus, Hs	3	2	1	2	—	3	2	—	2	—	2
37. Holzen											
298 m, 721 ha	513	247	474	36	181	190	291	155	97	158	133
1. Holzen, D (Pf)	510	245	471	36	178	190	288	152	97	155	133
2. Holzen, Badhof, Hf	3	2	3	—	3	—	3	3	—	3	—
38. Hüsingén											
415 m, 686 ha	402	183	372	30	115	178	208	90	82	96	112
1. Hüsingén, D	398	181	372	26	113	176	205	89	80	96	109
2. Merian'sche Anlagen, Hsr	4	2	—	4	2	2	3	1	2	—	3
39. Huttingén, D											
337 m, 455 ha	291	146	19	267	117	90	178	108	48	115	63
40. Inzlingen											
377 m, 948 ha	1 428	710	334	1 072	130	745	723	131	405	173	550
1. Inzlingen (Ober und Unter), D (Pf)	1 401	697	329	1 050	120	745	707	126	405	168	539
2. Kalkwerk (vorm. Ziegelei), Hsr	12	4	—	12	5	—	5	3	—	2	3
3. Waidhof, Hf	15	9	5	10	5	—	11	2	—	3	8
41. Istein, D (Pf)											
258 m, 259 ha	851	422	118	728	43	435	437	117	211	140	297
42. Kleinkems, D (Pf)											
245 m, 371 ha	493	243	327	150	60	270	255	74	121	80	175
43. Langénau, D											
358 m, 429 ha	689	341	529	142	47	450	383	57	270	76	307
44. Lörrach, Stadt^{*)}											
294 m, 1860 ha	30 536	14 288	16 953	11 760	358	13 505	15 248	291	8 220	1 752	13 496
1. Lörrach, HO	28 096	13 089	15 231	11 146	180	12 393	13 972	146	7 514	1 509	12 463
2. Im Grütt, Hsr	74	55	27	42	—	49	49	—	42	—	49

*) Große Kreisstadt.

Gemeinde Höhenlage/Fläche Wohnplatz	Wohnbevölkerung						Erwerbspersonen				
	ins- gesamt	männ- lich	Religions- zugehörigkeit		Überwiegender Lebensunterhalt des Ernährers durch		ins- gesamt	im Wirtschafts- bereich		nach der Stellung im Beruf	
			evan- gelisch	römisch- katholisch	Land-u. Forst- wirtschaft	Produ- zierendes Gewerbe		Land-u. Forst- wirtschaft	Produ- zierendes Gewerbe	Selbständ. u. Mithelf. Familien- angeh.	Ab- hängige
	1	2	3	4	5	6	7	8	9	10	11
3. Tüllingen (Ober u. Unter), Stadt 981	981	459	673	254	78	367	466	69	200	111	355
4. Tumringen, Stadt 1 385	1 385	685	1 022	318	100	696	761	76	464	132	629
45. Märkt, D											
244 m, 138 ha 387	387	190	313	73	20	174	233	87	90	95	138
46. Mambach											
466 m, 447 ha 442	442	216	25	410	24	249	259	65	145	79	180
1. Mambach, D 375	375	187	24	347	5	234	215	48	134	66	149
2. Baumwollspinnerei, Hs 5	5	2	—	5	—	4	3	—	2	—	3
3. Bergklause (Maria Frieden), Hs 13	13	—	—	13	—	—	13	—	—	—	13
4. Mühlschau, Hf 11	11	6	—	11	6	4	6	3	3	1	5
5. Saufert, Z 14	14	7	1	10	—	7	9	3	5	3	6
6. Silbersau, Z 24	24	14	—	24	13	—	13	11	1	9	4
47. Mappach											
315 m, 426 ha 336	336	157	314	19	182	81	199	149	38	151	48
1. Mappach, D (Pf) 259	259	124	240	16	136	64	152	113	31	115	37
2. Maug(g)enhard, Gdet ... 77	77	33	74	3	46	17	47	36	7	36	11
48. Maulburg, D (Pf)											
351 m, 973 ha 3 012	3 012	1 451	2 176	725	161	1 751	1 496	134	1 016	242	1 254
49. Muggenbrunn, D											
987 m, 408 ha 307	307	143	32	275	26	178	160	25	92	43	117
50. Neuenweg											
741 m, 1265 ha 479	479	219	382	85	138	128	255	147	63	142	113
1. Neuenweg, D (Pf) 313	313	135	234	73	56	108	152	63	52	78	74
2. Belchenhöfe, Z 44	44	22	36	2	17	6	31	27	4	22	9
3. Hinterheubronn, W 61	61	35	58	3	30	8	36	26	3	17	19
4. Mittelheubronn, W 29	29	13	27	2	18	7	20	17	3	13	7
5. Sägemühle, Z 5	5	3	1	4	—	1	1	—	1	1	—
6. Vorderheubronn, W 27	27	11	26	1	17	—	15	14	—	11	4
51. Ötlingen											
353 m, 219 ha 545	545	256	493	43	169	185	312	146	93	154	158
1. Ötlingen, D (Pf) 539	539	253	487	43	163	185	308	142	93	151	157
2. Luisenhof, Hf 6	6	3	6	—	6	—	4	4	—	3	1
52. Pfaffenberg											
693 m, 381 ha 155	155	81	3	137	90	34	82	59	18	57	25
1. Pfaffenberg, D 121	121	64	2	104	58	33	67	45	17	45	22
2. Helblingsmatt, Z 16	16	8	—	16	16	—	5	5	—	5	—
3. Helbühl (Biegemathof), Z 3	3	2	1	2	1	1	3	2	1	1	2
4. Käsern, W 15	15	7	—	15	15	—	7	7	—	6	1
53. Präg											
698 m, 1363 ha 397	397	184	18	368	136	143	220	108	78	105	115
1. Präg (Hinter- und Vorder- dorf), D 291	291	133	16	264	93	118	159	74	68	68	91
2. Herrenschwand, D 95	95	46	1	94	43	27	54	34	10	30	24

Gemeinde Höhenlage/Fläche Wohnplatz	Wohnbevölkerung						Erwerbspersonen				
	ins- gesamt	männ- lich	Religions- zugehörigkeit		Überwiegender Lebensunterhalt des Ernährers durch		ins- gesamt	im Wirtschafts- bereich		nach der Stellung im Beruf	
			evan- gelisch	römisch- katholisch	Land- u. Forst- wirtschaft	Produ- zierendes Gewerbe		Land- u. Forst- wirtschaft	Produ- zierendes Gewerbe	Selbständ. u. Mitheif. Familien- angeh.	Ab- hängige
1	2	3	4	5	6	7	8	9	10	11	
3. Präger Böden, Hf	6	2	—	6	—	—	3	—	—	3	—
4. Weißenbach, Hs	5	3	1	4	—	—	4	—	—	4	—
54. Raich											
688 m, 936 ha	290	139	279	7	170	64	177	138	30	134	43
1. Raich, D	73	35	73	—	52	7	50	41	5	44	6
2. Am Rain, Hs ⁴⁾	—	—	—	—	—	—	—	—	—	—	—
3. Burstel, Hs	6	4	6	—	5	1	5	4	1	4	1
4. Hohenegg, D	75	36	71	1	33	34	42	31	11	27	15
5. Lochhäuser (Im Loch), Hsr	11	4	11	—	10	—	7	7	—	7	—
6. Oberhäuser, D	44	21	43	1	34	1	29	27	2	23	6
7. Ried, D	73	33	67	5	34	16	41	26	10	28	13
8. Scheurenhof, Hf	8	6	8	—	2	5	3	2	1	1	2
55. Raitbach											
575 m, 824 ha	505	234	423	68	143	156	281	111	82	123	158
1. Raitbach, D	195	94	179	13	73	49	105	56	31	58	47
2. Blumberg, Hf	7	3	7	—	—	—	3	—	—	3	—
3. Hausen-Raitbach, Bahnhof, Hsr	107	50	65	33	1	61	48	1	27	2	46
4. Kehrgraben, Z	17	7	17	—	5	3	8	3	1	5	3
5. Sattelhof, W	60	31	60	—	17	30	34	16	15	17	17
6. Scheuermatt, Z	35	20	29	6	13	9	24	14	6	14	10
7. Schweigmatt, W	72	24	55	15	28	4	49	17	2	19	30
8. Steinighof, Hf	12	5	11	1	6	—	10	4	—	5	5
56. Riedichen											
656 m, 316 ha	196	103	26	168	66	73	105	53	40	51	54
1. Riedichen, D	119	64	13	106	31	52	65	28	29	30	35
2. Gaisbühl, W	49	26	12	35	23	11	27	16	7	13	14
3. Grüneck, Z	7	3	1	6	3	3	4	2	2	2	2
4. Hütten, Z	21	10	—	21	9	7	9	7	2	6	3
57. Rümplingen, D											
291 m, 445 ha	501	258	399	77	81	252	290	78	148	90	200
58. Sallneck											
634 m, 460 ha	233	129	225	8	131	50	150	108	28	114	36
1. Sallneck, D	157	85	156	1	86	34	101	74	18	80	21
2. Ebgingen, D	76	44	69	7	45	16	49	34	10	34	15
59. Schallbach, D (Pf)											
308 m, 396 ha	396	189	370	24	164	138	225	131	68	126	99
60. Schlächtenhaus											
403 m, 753 ha	413	210	399	12	151	155	231	127	74	135	96
1. Schlächtenhaus, D (Pf)	198	104	191	7	55	82	109	53	41	56	53
2. Heuberg, Hfe	11	4	11	—	5	5	7	5	2	5	2
3. Hofen, Gdet	163	86	161	2	79	51	92	61	24	63	29
4. Klosterhof, Hfe	16	8	13	3	9	4	7	5	1	5	2
5. Kloster Weitenau, Hsr ..	25	8	23	—	3	13	16	3	6	6	10

⁴⁾ Am Stichtag der Volkszählung 1961 unbewohnt.

Gemeinde Höhenlage/Fläche Wohnplatz	Wohnbevölkerung						Erwerbspersonen				
	ins- gesamt	männ- lich	Religions- zugehörigkeit		Überwiegender Lebensunterhalt des Ernährers durch		ins- gesamt	im Wirtschafts- bereich		nach der Stellung im Beruf	
			evan- gelisch	römisch- katholisch	Land- u. Forst- wirtschaft	Produ- zierendes Gewerbe		Land- u. Forst- wirtschaft	Produ- zierendes Gewerbe	Selbständ. u. Mithelf. Familien- angeh.	Ab- hängige
	1	2	3	4	5	6	7	8	9	10	11
61. Schlechttau											
620 m, 352 ha	297	144	25	269	28	183	152	32	101	37	115
1. Schlechttau, D	281	138	25	253	26	171	145	30	97	35	110
2. Kressel, Hsr	16	6	—	16	2	12	7	2	4	2	5
62. Schönaui im Schwarzwald, Stadt											
540 m, 1471 ha	2 326	1 075	395	1 917	40	1 368	1 226	50	829	221	1 005
1. Schönaui im Schwarz- wald, HO	1 960	891	362	1 585	37	1 093	1 024	47	657	204	820
2. Brand, Gdet	203	105	15	187	—	149	96	—	85	3	93
3. Schönenbuchen, Gdet ...	163	79	18	145	3	126	106	3	87	14	92
63. Schönenberg											
680 m, 743 ha	327	162	15	310	64	174	181	53	109	48	133
1. Schönenberg, D	215	105	14	199	43	110	123	38	75	33	90
2. Belchenhaus, Hs	6	3	1	5	—	—	6	—	—	3	3
3. Entenschwand, W	84	42	—	84	10	62	43	9	32	8	35
4. Wildböllern, Z	22	12	—	22	11	2	9	6	2	4	5
64. Schopfheim, Stadt											
373 m, 1123 ha	7 845	3 650	4 911	2 475	122	4 043	3 838	98	2 321	537	3 301
1. Schopfheim, HO	7 816	3 635	4 891	2 469	116	4 032	3 820	93	2 311	531	3 289
2. Ehner-Fahrnau, Hsr	29	15	20	6	7	11	18	5	10	6	12
65. Steinen, D (Pf), MG											
333 m, 595 ha	3 024	1 412	2 171	741	74	1 702	1 490	69	963	210	1 280
66. Tegernau											
443 m, 1014 ha	523	252	443	64	120	221	287	110	120	142	145
1. Tegernau, D (Pf)	315	154	265	44	41	152	173	44	87	68	105
2. Käppeli, Z	8	4	6	1	1	5	5	3	2	3	2
3. Kuhnigraben, Hs	5	1	4	1	—	4	4	—	4	—	4
4. Niedertegernau, D	106	48	92	9	24	39	50	21	20	26	24
5. Schwand, D	89	45	76	9	54	21	55	42	7	45	10
67. Todtnau, Stadt											
659 m, 2263 ha	2 971	1 404	453	2 502	115	1 729	1 558	77	1 034	256	1 302
1. Todtnau, HO	2 502	1 176	372	2 118	42	1 485	1 324	30	914	210	1 114
2. Auf der Säge, Sdlg	161	77	56	105	27	113	87	9	51	—	67
3. Brandenberg, Gdet	205	106	12	189	30	104	103	26	54	29	74
4. Fahl, Gdet	58	25	3	55	16	16	32	12	6	13	19
5. Notschrei, Hs	19	9	8	11	—	—	19	—	—	2	17
6. Poche, W	26	11	2	24	—	11	13	—	9	2	11
68. Todtnauberg											
1019 m, 983 ha	560	229	39	512	73	190	349	94	98	163	186
1. Todtnauberg, D (Pf) ..	260	113	19	240	32	93	166	45	51	76	90
2. Büreten, Z	17	8	—	17	2	4	7	3	2	3	4
3. Ebenehof, Hf	6	1	—	6	—	—	3	—	—	2	1
4. Ennerbach, W	99	44	7	84	10	38	56	13	18	22	34
5. Hangloch, W	29	10	—	29	3	13	20	6	7	11	9

Gemeinde Höhenlage/Fläche Wohnplatz	Wohnbevölkerung						Erwerbspersonen				
	insgesamt	männlich	Religionszugehörigkeit		Überwiegender Lebensunterhalt des Ernährers durch		insgesamt	im Wirtschaftsbereich		nach der Stellung im Beruf	
			evangelisch	römisch-katholisch	Land- u. Forstwirtschaft	Produzierendes Gewerbe		Land- u. Forstwirtschaft	Produzierendes Gewerbe	Selbständ. u. Mithelf. Familienangeh.	Abhängige
1	2	3	4	5	6	7	8	9	10	11	
6. Hornmatt, Hsr	7	2	4	3	—	1	5	—	1	2	3
7. Ratschert, Hsr	15	1	4	11	—	—	14	—	—	2	12
8. Rütte, W	111	46	—	111	26	39	65	27	18	36	29
69. Tunau											
734 m, 405 ha	169	76	3	164	28	80	96	44	41	42	54
1. Tunau, D	115	50	1	113	12	61	68	29	31	31	37
2. Bischmatt, W	37	20	—	37	6	14	21	9	9	6	15
3. Michelrütte, Z	17	6	2	14	10	5	7	6	1	5	2
70. Utzenfeld											
561 m, 740 ha	503	252	41	456	54	337	311	50	206	68	243
1. Utzenfeld, D	471	240	41	424	46	316	293	43	197	59	234
2. Königshütte, Z ^{b)}	30	11	—	30	8	21	16	7	9	7	9
71. Weil am Rhein, Stadt											
281 m, 810 ha	17 389	8 762	9 658	6 983	206	6 672	8 342	470	4 029	980	7 362
1. Weil am Rhein, HO ..	17 319	8 724	9 619	6 960	180	6 638	8 309	452	4 017	971	7 338
2. Gärtnereien, Hsr	12	6	10	—	12	—	11	11	—	7	4
3. Sportplatz und Schwimmbad, Hsr	58	32	29	23	14	34	22	7	12	2	20
72. Weitenau											
376 m, 678 ha	359	185	328	27	125	117	200	94	63	98	102
1. Weitenau, D	197	99	178	15	51	64	113	41	41	46	67
2. Außerdorf, Z	28	15	25	3	16	5	18	11	3	12	6
3. Farnbuck, Z	48	27	47	1	19	18	24	13	8	14	10
4. Hummelberg, Hfe	28	13	25	3	9	13	14	7	5	5	9
5. Schillighof, W	58	31	53	5	30	17	31	22	6	21	10
73. Welmlingen, D											
287 m, 425 ha	308	162	294	13	129	89	175	109	43	121	54
74. Wembach											
528 m, 180 ha	206	98	28	172	38	117	116	33	67	37	79
1. Wembach, D	174	82	28	140	25	100	93	22	55	26	67
2. Schindeln, W	32	16	—	32	13	17	23	11	12	11	12
75. Wiechs											
427 m, 664 ha	1 066	512	719	303	127	360	418	140	183	149	269
1. Wiechs, D	701	360	529	131	127	358	390	140	180	148	242
2. Im Kirchhölzle, Kreis- pflegeanstalt, Hsr	365	152	190	172	—	2	28	—	3	1	27
76. Wieden											
835 m, 1225 ha	511	253	11	496	160	226	276	123	117	113	163
1. Beckenrain, Hs	8	3	—	8	—	6	4	2	2	2	2
2. Bühl, Z	6	3	—	6	3	2	6	3	2	3	3
3. Eckle (Sommereckle), Hs	12	6	1	11	8	4	4	3	1	4	—

^{b)} Dieser Wohnplatz erstreckt sich auch auf die Gemeinde Wieden.

Gemeinde Höhenlage/Fläche Wohnplatz	Wohnbevölkerung						Erwerbspersonen				
	insgesamt	männlich	Religionszugehörigkeit		Überwiegender Lebensunterhalt des Ernährers durch		insgesamt	im Wirtschaftsbereich		nach der Stellung im Beruf	
			evangelisch	römisch-katholisch	Land- u. Forstwirtschaft	Produzierendes Gewerbe		Land- u. Forstwirtschaft	Produzierendes Gewerbe	Selbständ. u. Mitbelf. Familienangeh.	Abhängige
1	2	3	4	5	6	7	8	9	10	11	
4. Graben, Z	47	25	-	47	18	19	21	13	7	9	12
5. Hüttbach, W	28	17	-	28	16	9	12	7	4	7	5
6. Königshütte, Hs*)	1	-	:	:	:	:	:	:	:	:	:
7. Lailehäuser, W	39	19	-	39	3	24	24	8	10	9	15
8. Laitenbach, W	62	26	-	62	8	38	26	8	18	7	19
9. Mittelbach, Hf	7	3	-	7	1	4	2	1	1	1	1
10. Neßlerhäuser, W	44	22	-	44	12	14	22	8	8	6	16
11. Neumatt, Hf	4	2	-	4	1	2	3	1	2	1	2
12. Niedermatt, Hsr	10	5	3	7	2	6	6	2	3	2	4
13. Oberwieden, D (Pf)	73	39	-	71	20	27	46	20	18	21	25
14. Rütte, Z	40	22	-	40	25	8	16	12	3	9	7
15. Säge, W	33	19	-	33	5	26	19	6	13	6	13
16. Scheuermatt, Hs	4	1	-	4	4	-	2	2	-	1	1
17. Schwaibe, Hf	1	-	:	:	:	:	:	:	:	:	:
18. Steinen, Hs	7	2	-	7	1	5	3	1	2	1	2
19. Ungendwieden, Z	42	18	1	41	31	10	28	19	9	14	14
20. Warbach, W	19	10	-	19	1	13	10	3	6	4	6
21. Wiedener Eck, Hsr	11	4	4	5	-	-	9	-	-	3	6
22. Wiedenmatt, Hsr	13	7	1	12	1	9	11	2	8	2	9
77. Wies											
591 m, 2176 ha	767	391	689	58	330	185	414	262	90	249	165
1. Wies, D (Pf)	386	201	352	22	150	104	202	119	46	128	74
2. Demberg, D	116	61	99	15	46	44	65	41	21	38	27
3. Fischenberg, D	54	24	50	4	39	3	34	30	2	18	16
4. Kühlenbronn, D	41	20	41	-	25	5	24	21	2	17	7
5. Ritterhof, Hf	5	3	5	-	5	-	4	4	-	4	-
6. Sägmatt, Hf	5	3	5	-	-	1	3	2	1	2	1
7. Stockmatt, D	79	35	70	8	25	15	40	20	9	20	20
8. Wambach, D	75	38	67	3	40	7	36	25	3	22	14
78. Wieslet											
387 m, 640 ha	455	224	425	29	130	164	259	119	101	137	122
1. Wieslet, D (Pf)	391	195	364	26	86	153	214	83	94	102	112
2. Eichholz, Gdet	46	22	43	3	35	6	35	28	5	28	7
3. Henschenberg, W	18	7	18	-	9	5	10	8	2	7	3
79. Wintersweiler, D											
321 m, 310 ha	245	118	233	8	119	72	166	118	37	123	43
80. Wittlingen, D (Pf)											
304 m, 450 ha	396	185	363	22	114	140	225	114	69	121	104
81. Wollbach											
310 m, 1860 ha	1 039	498	978	54	380	363	590	308	182	327	263
1. Wollbach, D (Pf)	573	273	535	32	183	213	314	151	98	167	147
2. Bruckmühle, Hsr	8	4	8	-	8	-	5	5	-	4	1
3. Egerten, Gdet	89	46	87	2	40	24	56	36	11	35	21
4. Egisholz, Gdet	81	34	74	7	37	23	47	28	15	28	19
5. Hammerstein, Gdet	169	82	164	5	66	61	97	51	36	54	43

*) Dieser Wohnplatz erstreckt sich auch auf die Gemeinde Utzenfeld.

Gemeinde Höhenlage/Fläche Wohnplatz	Wohnbevölkerung						Erwerbspersonen				
	insgesamt	männlich	Religionszugehörigkeit		Überwiegender Lebensunterhalt des Ernähmers durch		insgesamt	im Wirtschaftsbereich		nach der Stellung im Beruf	
			evangelisch	römisch-katholisch	Land- u. Forstwirtschaft	Produzierendes Gewerbe		Land- u. Forstwirtschaft	Produzierendes Gewerbe	Selbständ. u. Mithelf. Familienangeh.	Abhängige
	1	2	3	4	5	6	7	8	9	10	11
6. Hofmühle, Hsr	4	2	1	3	—	2	4	—	2	3	1
7. Kaisergrube, Hs	6	4	2	4	—	3	3	—	2	—	3
8. Nebenu, Gdet	109	53	107	1	46	37	64	37	18	36	28
82. Wyhlen											
273 m, 1220 ha	4 781	2 425	1 813	2 809	188	3 037	2 282	166	1 631	301	1 981
1. Wyhlen, D (Pf)	3 549	1 783	1 355	2 083	129	2 172	1 719	121	1 191	241	1 478
2. Am Schacht, Hsr	60	37	22	37	1	53	28	1	24	1	27
3. Karbidfabrik, Sdlg	46	30	9	35	—	42	30	—	29	—	30
4. Kraftwerk, Sdlg	299	153	121	157	4	230	145	5	117	12	133
5. Ruhrberg, D	146	76	38	108	53	44	79	34	27	35	44
6. Siedlung an der Rhein- felder Straße, Sdlg	480	248	205	256	1	353	199	5	164	12	187
7. Sodafabrik, Sdlg	201	98	63	133	—	143	82	—	79	—	82
83. Zell im Wiesental, Stadt											
443 m, 940 ha	4 636	2 128	1 688	2 767	64	2 982	2 313	38	1 736	236	2 077
1. Zell im Wiesental, HO	4 619	2 119	1 685	2 756	54	2 977	2 305	34	1 734	233	2 072
2. Oberer Henschenberg, Hf	10	6	—	7	8	1	5	3	1	2	3
3. Unterer Henschenberg, Hf	7	3	3	4	2	4	3	1	1	1	2

12. Landkreis Müllheim

Fläche: 43 328 ha

Wohnbevölkerung: 54 471, dar. männlich 25 393 — evangelisch 26 477 — römisch-katholisch 27 098

Gemeinden: 49, dar. 6 Städte sowie 6 Gemeinden mit MG

Wohnplätze: 194, nämlich 7 HO — 4 Gdet — 50 D, dar. 26 mit Pf — 16 W u. Z, dar. 1 mit Pf — 35 Hf — 21 Hfe — 23 Hs — 28 Hsr — 10 sonstige Wohnplätze

Gerichte und Behörden

Landgericht Freiburg im Breisgau

Amtsgericht Lörrach: Hertingen, Kandern, Riedlingen, Tannenkirch

Amtsgericht Müllheim: Auggen, Badenweiler, Bamlach, Bellingen, Britzingen, Buggingen, Dattingen, Feldberg, Feuerbach, Hügelsheim, Laufen, Liel, Lipburg, Malsburg, Marzell, Mauchen, Müllheim, Neuenburg, Niederegggenen, Niederweiler, Obereggenen, Rheinweiler, Schliengen, Schweighof, Seefeldten, Sitzenkirch, Steinensadt, Vögisheim, Zienken, Zunzingen

Amtsgericht Staufen: Ballrechten, Bremgarten, Dottingen, Eschbach, Gallenweiler, Griftheim, Grunern, Heitersheim, Bad Krozingen, Obermünstertal, Staufen, Sulzburg, Tunsel, Untermünstertal, Wettelbrunn

Arbeitsgericht Lörrach: sämtliche Gemeinden, ausgenommen Amtsgerichtsbezirk Staufen

Arbeitsgericht Freiburg im Breisgau: wie Amtsgerichtsbezirk Staufen

Sozialgericht Freiburg im Breisgau: sämtliche Gemeinden

Notariat Kandern: Feuerbach, Kandern, Malsburg, Marzell, Riedlingen, Sitzenkirch, Tannenkirch

Notariat Müllheim: wie Amtsgerichtsbezirk Müllheim, ausgenommen Feuerbach, Malsburg, Marzell, Sitzenkirch; dazu Griftheim, Heitersheim, Hertingen

Notariat Staufen: wie Amtsgerichtsbezirk Staufen, ausgenommen Griftheim, Heitersheim

Arbeitsamt Lörrach

Nebenstelle Müllheim: sämtliche Gemeinden, ausgenommen Arbeitsamtsbezirk Freiburg im Breisgau

Arbeitsamt Freiburg im Breisgau: Bremgarten, Eschbach, Gallenweiler, Grunern, Bad Krozingen, Obermünstertal, Staufen, Tunsel, Untermünstertal

Eichamt Freiburg im Breisgau: sämtliche Gemeinden

Finanzamt Freiburg im Breisgau I u. II: wie Amtsgerichtsbezirk Staufen

Finanzamt Lörrach: wie Amtsgerichtsbezirk Lörrach

Finanzamt Müllheim: wie Amtsgerichtsbezirk Müllheim

Flurbereinigungsamt Freiburg im Breisgau: sämtliche Gemeinden

Forstamt Badenweiler: Auggen, Badenweiler, Bamlach, Bellingen, Britzingen (tlw.), Feldberg (tlw.), Hügelsheim, Liel (tlw.), Lipburg, Mauchen, Müllheim, Neuenburg, Niederweiler, Rheinweiler, Schliengen, Schweighof (tlw.), Steinensadt, Vögisheim, Zienken, Zunzingen

Forstamt Breisach am Rhein: Bremgarten

Forstamt Kandern: Feldberg (tlw.), Feuerbach, Hertingen, Kandern (tlw.), Liel (tlw.), Malsburg, Marzell, Niederegggenen, Obereggenen, Riedlingen, Sitzenkirch, Tannenkirch

Forstamt Schopfheim: Kandern (tlw.)

Forstamt Staufen I: Eschbach, Gallenweiler, Grunern, Bad Krozingen, Obermünstertal (tlw.), Staufen, Tunsel, Untermünstertal (tlw.), Wettelbrunn

Forstamt Staufen II: Obermünstertal (tlw.), Untermünstertal (tlw.)

Forstamt Sulzburg: Ballrechten, Britzingen (tlw.), Buggingen, Dattingen, Dottingen, Griftheim, Heitersheim, Laufen, Schweighof (tlw.), Seefeldten, Sulzburg

Gewerbeaufsichtsamt Freiburg im Breisgau I: sämtliche Gemeinden

Kreisschulamt Lörrach: sämtliche Gemeinden

Landespolizei-Kreiskommissariat Müllheim: sämtliche Gemeinden

Landwirtschaftsamt Müllheim mit Schule: wie Amtsgerichtsbezirke Lörrach, Müllheim

Landwirtschaftliche Beratungsstelle Staufen: wie Amtsgerichtsbezirk Staufen

Regierungsveterinäramt Müllheim: sämtliche Gemeinden

Staatliches Gesundheitsamt Müllheim: sämtliche Gemeinden

Staatliches Hochbauamt Freiburg im Breisgau: sämtliche Gemeinden, ausgenommen Hochbauamtsbezirk Schopfheim

Staatliches Hochbauamt Schopfheim: Auggen, Bamlach, Bellingen, Feldberg, Feuerbach, Hertingen, Kandern, Liel, Lipburg, Malsburg, Marzell, Mauchen, Niederegggenen, Obereggenen, Rheinweiler, Riedlingen, Schliengen, Sitzenkirch, Steinensadt, Tannenkirch, Vögisheim

Staatliches Liegenschaftsamt Freiburg im Breisgau: wie Hochbauamtsbezirk Freiburg im Breisgau

Staatliches Liegenschaftsamt Schopfheim: wie Hochbauamtsbezirk Schopfheim

Staatliches Vermessungsamt Lörrach: Hertingen, Kandern, Riedlingen, Tannenkirch

Staatliches Vermessungsamt Müllheim: sämtliche Gemeinden, ausgenommen Hertingen, Kandern, Riedlingen, Tannenkirch

Straßenbauamt Lörrach: sämtliche Gemeinden

Versorgungsamt Freiburg im Breisgau: sämtliche Gemeinden

Wasserwirtschaftsamt Freiburg im Breisgau: sämtliche Gemeinden

Hauptzollamt Freiburg im Breisgau

Zollamt Freiburg im Breisgau-Güterbahnhof: Bad Krozingen

Zollamt Müllheim: Auggen, Badenweiler, Ballrechten, Bamlach, Bellingen, Bremgarten, Britzingen, Buggingen, Dättingen, Döttingen, Eschbach, Feldberg, Gallenweiler, Griftheim, Grunern, Heitersheim, Hügelheim, Laufen, Lipburg, Maichen, Müllheim, Neuenburg, Niederweiler, Obermünstertal, Rheinweiler, Schliengen, Schweighof, Seefeld, Stauf, Steinenstadt, Sulzburg, Tunsel, Untermünstertal, Vögisheim, Wettelbrunn, Zienken, Zünzingen

Hauptzollamt Lörrach

Zollamt Lörrach-Bahnhof: Feuerbach, Hertingen, Kandern, Liel, Malsburg, Marzell, Niedereggenen, Obereggenen, Riedlingen, Sitzenkirch, Tannenkirch

Kirchliche Stellen

Evangelisches Dekanat Lörrach: Die Pfarrei von Kandern

Evangelisches Dekanat Müllheim: Die Pfarreien von Auggen, Badenweiler, Britzingen, Buggingen, Feldberg, Feuerbach, Gallenweiler, Hertingen, Hügelheim, Bad Krozingen, Laufen, Malsburg-Vogelbach, Marzell, Müllheim, Neuenburg, Niedereggenen, Obereggenen, Seefeld-Berberg, Stauf, Sulzburg, Tannenkirch

Katholisches Dekanat Neuenburg: Die Pfarreien von Badenweiler, Ballrechten, Bamlach, Bellingen, Bremgarten, Eschbach, Griftheim, Grunern, Heitersheim, Kandern, Bad Krozingen, Liel, Müllheim, Neuenburg, Schliengen, Stauf, Steinenstadt, Tunsel, Untermünstertal, Wettelbrunn

Körperschaften des öffentlichen Rechts

Allgemeine Ortskrankenkasse Müllheim: sämtliche Gemeinden

Handwerkskammer Freiburg im Breisgau: sämtliche Gemeinden

Industrie- und Handelskammer Freiburg im Breisgau: sämtliche Gemeinden, ausgenommen Kandern

Industrie- und Handelskammer Hochrhein-Schopfheim: Kandern

Gemeinde Höhenlage/Fläche Wohnplatz	Wohnbevölkerung						Erwerbspersonen				
	ins- gesamt	männ- lich	Religions- zugehörigkeit		Überwiegender Lebensunterhalt des Ernährers durch		ins- gesamt	im Wirtschafts- bereich		nach der Stellung im Beruf	
			evan- gelisch	römisch- katho- lisch	Land-u. Forst- wirtschaft	Produ- zierendes Gewerbe		Land-u. Forst- wirtschaft	Produ- zierendes Gewerbe	Selbständ. u. Mithelf. Familien- angeh.	Ab- hängige
	1	2	3	4	5	6	7	8	9	10	11
1. Auggen, MG											
284 m, 1416 ha	1 521	752	1 224	271	462	509	926	426	290	451	475
1. Auggen, D (Pf)	1 301	619	1 096	179	414	369	783	385	201	411	372
2. Hach, W	109	56	92	17	35	52	63	28	26	27	36
3. Schotterwerk, Hs	2	1	:	:	:	:	:	:	:	:	:
4. Siedlung K. Richtberg, Sdlg	95	69	20	75	2	84	67	3	60	3	64
5. Zizingen, Z	14	7	14	-	11	2	11	10	1	10	1
2. Badenweiler, MG											
425 m, 699 ha	3 242	1 275	2 169	993	51	516	2 085	49	287	542	1 543
3. Ballrechten											
332 m, 325 ha	479	224	33	446	163	190	248	115	99	126	122
1. Ballrechten, D (Pf) ...	462	216	24	438	156	181	238	110	95	121	117
2. Ziegelhof, Hfe	17	8	9	8	7	9	10	5	4	5	5
4. Bamlach, D (Pf)											
302 m, 438 ha	521	232	21	495	174	126	297	153	69	155	142
5. Bellingen											
257 m, 427 ha	564	276	51	503	72	155	336	92	96	121	215
1. Bellingen, D (Pf)	561	275	51	500	72	155	334	92	96	121	213
2. Rheinwärterhaus, Hs	3	1	-	3	-	-	2	-	-	-	2
6. Bremgarten											
209 m, 1152 ha	470	237	43	419	163	148	255	124	75	131	124
1. Bremgarten, D (Pf) ...	452	229	33	411	152	141	247	118	74	125	122
2. Weinstetten, W ¹⁾	12	5	10	2	5	7	7	5	1	5	2
3. Weinstetter Mühle, Hs ...	6	3	-	6	6	-	1	1	-	1	-
7. Britzingen											
313 m, 718 ha	720	329	654	59	218	260	442	224	129	238	204
1. Britzingen, D (Pf)	572	263	518	50	171	207	362	181	107	193	169
2. Gütigheim, W	52	22	47	5	13	20	22	11	8	12	10
3. Muggardt, D	96	44	89	4	34	33	58	32	14	33	25
8. Buggingen											
239 m, 791 ha	1 913	937	1 375	510	228	1 116	913	217	499	262	651
1. Buggingen, D (Pf)	1 712	829	1 292	394	228	960	819	217	424	259	560
2. Buggingen, Bahnstation, Hsr	8	6	5	3	-	-	3	-	1	-	3
3. Kalibergwerk, Sdlg	193	102	78	113	-	156	91	-	74	3	88
9. Dattingen, D											
253 m, 380 ha	268	122	258	10	112	90	193	103	56	111	82
10. Dottingen											
284 m, 336 ha	449	218	65	381	130	187	228	90	93	99	129
1. Dottingen, D	345	169	46	296	95	151	176	69	69	77	99
2. Ballrechten-Dottingen Haltestelle, Hs	11	7	-	11	-	3	5	-	3	2	3
3. Kastelhof, Z	27	15	1	26	13	11	13	7	6	5	8
4. Oberdottingen, W	66	27	18	48	22	22	34	14	15	15	19

¹⁾ Dieser Wohnplatz erstreckt sich auch auf die Gemeinde Eschbäch.

Gemeinde Höhenlage/Fläche Wohnplatz	Wohnbevölkerung						Erwerbspersonen				
	ins- gesamt	männ- lich	Religions- zugehörigkeit		Überwiegender Lebensunterhalt des Ernähmers durch		ins- gesamt	im Wirtschafts- bereich		nach der Stellung im Beruf	
			evan- gelisch	römisch- katholi- sch	Land- u. Forst- wirtschaft	Produ- zierendes Gewerbe		Land- u. Forst- wirtschaft	Produ- zierendes Gewerbe	Selbständ. u. Mithelf. Familien- angeh.	Ab- hängige
1	2	3	4	5	6	7	8	9	10	11	
11. Eschbach											
227 m, 994 ha	863	409	91	770	200	290	435	169	139	187	248
1. Eschbach, D (Pf)	849	400	78	769	186	290	429	163	139	185	244
2. Weinstetten ²⁾ (Wein- stetterhof), Hf	14	9	13	1	14	—	6	6	—	2	4
12. Feldberg											
376 m, 579 ha	548	262	507	29	190	163	343	177	96	188	155
1. Feldberg, D (Pf)	486	232	449	25	153	155	308	150	91	162	146
2. Gennenbach, W	37	18	35	2	25	6	22	18	3	18	4
3. Rheintal, W	25	12	23	2	12	2	13	9	2	8	5
13. Feuerbach, D (Pf)											
383 m, 397 ha	282	136	274	8	137	67	167	106	40	104	63
14. Gallenweiler, D											
247 m, 213 ha	171	87	132	35	57	60	82	49	20	52	30
15. Grifflheim											
218 m, 1568 ha	878	419	100	772	199	405	490	205	200	235	255
1. Grifflheim, D (Pf)	873	417	95	772	198	405	488	204	200	234	254
2. Rheinwälderhaus, Hs	5	2	5	—	1	—	2	1	—	1	1
16. Grunern											
292 m, 1082 ha	587	294	68	516	159	246	317	127	133	124	193
1. Grunern, D (Pf)	484	241	47	436	112	226	282	96	120	93	169
2. Etzenbach, W	32	17	6	26	6	10	21	6	7	9	12
3. Hohacker, Hfe	24	12	9	13	8	—	5	3	—	1	4
4. Kropbach, W	33	17	1	32	29	2	21	18	2	17	4
5. Sahlenbach, Hf	5	2	5	—	4	1	5	4	1	4	1
6. Schleifsteinhof, Hf	2	1	:	:	:	:	:	:	:	:	:
7. Schöneck, Hf	7	4	—	7	—	7	3	—	3	—	3
17. Heitersheim, Stadt											
254 m, 965 ha	2 656	1 214	639	1 992	264	1 256	1 233	186	645	301	932
18. Hertingen											
340 m, 565 ha	366	186	346	18	142	102	221	135	51	137	84
1. Hertingen, D (Pf)	361	184	341	18	139	100	218	133	50	135	83
2. Hertinger Mühle, Hf	5	2	5	—	3	2	3	2	1	2	1
19. Hügellheim											
230 m, 545 ha	647	319	572	59	227	204	384	208	106	213	171
1. Hügellheim, D (Pf)	639	314	564	59	227	204	379	207	106	212	167
2. Hügellheim, Bahnstation, Hs	8	5	8	—	—	—	5	1	—	1	4
20. Kandern, Stadt											
352 m, 1508 ha	2 984	1 418	2 249	683	74	1 590	1 414	80	864	252	1 162
1. Kandern, HO	2 922	1 393	2 198	672	73	1 564	1 388	79	851	248	1 140
2. Bruckmatt, Hs	27	15	20	7	—	16	14	—	10	1	13

²⁾ Dieser Wohnplatz erstreckt sich auch auf die Gemeinde Bremgarten.

Gemeinde Höhenlage/Fläche Wohnplatz	Wohnbevölkerung						Erwerbspersonen				
	ins- gesamt	männ- lich	Religions- zugehörigkeit		Überwiegender Lebensunterhalt des Ernährers durch		ins- gesamt	im Wirtschafts- bereich		nach der Stellung im Beruf	
			evan- gelisch	römisch- katholisch	Land- u. Forst- wirtschaft	Produ- zierendes Gewerbe		Land- u. Forst- wirtschaft	Produ- zierendes Gewerbe	Selbständ. u. Mithelf. Familien- angeh.	Ab- hängige
1	2	3	4	5	6	7	8	9	10	11	
3. Glashüttenhof, Hf	5	2	5	—	1	—	3	1	—	1	2
4. Platzhof, Hf	2	1	:	:	:	:	:	:	:	:	:
5. Stein(en)kreuz, Hs	28	7	24	4	—	10	7	—	3	2	5
21. Krozingen, Bad, MG											
234 m, 1019 ha	3 797	1 664	1 140	2 569	230	1 156	1 835	174	555	519	1 316
1. Krozingen, Bad, HO ..	2 697	1 141	803	1 819	81	763	1 338	60	376	367	971
2. Kems, Gdet	763	363	253	501	72	296	327	60	126	85	242
3. Oberkrozingen, Gdet	337	160	84	249	77	97	170	54	53	67	103
22. Laufen											
284 m, 438 ha	546	261	514	32	253	173	322	199	83	183	139
1. Laufen, D (Pf)	465	221	439	26	196	155	271	155	76	141	130
2. St. Ilgen, W	81	40	75	6	57	18	51	44	7	42	9
23. Liel											
289 m, 765 ha	611	296	90	509	163	239	343	142	135	162	181
1. Liel, D (Pf)	605	291	85	508	162	239	338	140	134	161	177
2. Karlshof, Erlenboden, Fohlenweide, Hfe	6	5	5	1	1	—	5	2	1	1	4
24. Lipburg											
388 m, 439 ha	412	168	304	103	73	94	241	77	40	93	148
1. Lipburg, D	194	91	177	16	42	58	111	45	25	47	64
2. Gipswerk, Hsr	5	2	2	3	—	2	3	—	3	—	3
3. Hausbaden, Hs	52	7	—	52	—	—	41	—	—	—	41
4. Schringen, W	157	66	125	28	28	34	83	30	12	44	39
25. Malsburg											
493 m, 1726 ha	898	450	823	60	261	362	521	261	198	266	255
1. Malsburg, D	227	120	202	13	72	104	121	57	50	59	62
2. Höfe, Gdet	195	108	173	21	31	112	103	28	60	38	65
3. Käsacker, W	42	23	41	1	28	9	27	23	3	21	6
4. Kaltenbach, D	141	62	127	13	34	60	85	42	34	40	45
5. Lütchenbach, D	132	60	127	5	34	58	80	39	32	40	40
6. Vogelbach, D (Pf)	161	77	153	7	62	39	105	72	19	68	37
26. Marzell											
710 m, 766 ha	755	320	567	178	96	106	455	107	64	113	342
1. Marzell, D (Pf)	460	231	409	48	96	97	259	107	55	113	146
2. Friedrichsheim und Luisenheim, Hsr	295	89	158	130	—	9	196	—	9	—	196
27. Mauchen, D											
283 m, 407 ha	345	167	28	317	167	35	179	116	20	118	61
28. Müllheim, Stadt											
267 m, 2628 ha	6 476	3 027	4 006	2 298	298	2 076	3 126	245	1 190	639	2 487
1. Müllheim, HO	6 322	2 935	3 950	2 199	290	2 013	3 023	240	1 134	627	2 396
2. Müllheim, Bahnstation, Hsr	135	83	48	87	5	58	90	4	52	9	81
3. Sirnitz, Hsr	12	5	7	4	3	—	9	1	1	2	7
4. Ziegelhütte, Hs	7	4	1	6	—	4	4	—	3	1	3

Gemeinde Höhenlage/Fläche Wohnplatz	Wohnbevölkerung						Erwerbspersonen				
	ins- gesamt	männ- lich	Religions- zugehörigkeit		Überwiegender Lebensunterhalt des Ernährers durch		ins- gesamt	im Wirtschafts- bereich		nach der Stellung im Beruf	
			evan- gelisch	römisch- katholisch	Land- u. Forst- wirtschaft	Produ- zierendes Gewerbe		Land- u. Forst- wirtschaft	Produ- zierendes Gewerbe	Selbständ. u. Mitgl. Familien- angeh.	Ab- hängige
	1	2	3	4	5	6	7	8	9	10	11
29. Neuenburg, Stadt											
230 m, 1669 ha	2 519	1 202	581	1 895	249	1 009	1 258	288	531	375	883
1. Neuenburg, HO	2 496	1 192	573	1 880	249	1 008	1 250	288	530	375	875
2. Wasserbaumeisterei, Hsr .	23	10	8	15	-	1	8	-	1	-	8
30. Niedereggenen, D (Pf)											
304 m, 377 ha	380	175	332	40	154	97	223	129	55	133	90
31. Niederweiler, D											
304 m, 579 ha	746	350	579	144	94	225	413	103	129	134	279
32. Obereggenen, MG											
365 m, 1402 ha	670	312	589	77	292	173	388	231	87	238	150
1. Obereggenen, D (Pf) .	537	255	491	43	202	167	303	172	82	184	119
2. Blauenhaus, Hs	13	3	8	5	-	-	12	-	-	2	10
3. Bürgeln, Schloß, Schl .	25	7	11	14	6	-	11	3	-	3	8
4. Lippisbacherhof, Hfe .	20	10	16	4	14	5	13	9	4	9	4
5. Schallingen, D	70	34	60	10	65	1	45	43	1	39	6
33. Obermünstertal											
450 m, 3078 ha	1 462	643	45	1 416	448	467	879	380	249	339	540
1. Armengasse, Hsr	25	12	-	25	8	13	13	4	9	3	10
2. Berg, Hsr u Hfe	39	18	-	39	5	19	22	8	7	11	11
3. Bittenhäuser, Hf	6	3	-	6	6	-	5	5	-	3	2
4. Branden, Hsr	15	8	-	15	9	5	9	5	4	4	5
5. Breitnau, Hfe	17	7	-	17	13	1	11	8	1	9	2
6. Bühl, Hfe	37	19	-	37	10	17	25	17	6	15	10
7. Drehbach, Hf	5	4	-	5	5	-	4	4	-	3	1
8. Eisengraben, Hf	8	3	-	8	4	3	5	3	2	3	2
9. Elend, Hinteres, Hsr .	43	20	-	43	15	19	26	14	10	8	18
10. Elend, Stampf, Hsr .	40	22	2	38	4	17	19	10	8	10	9
11. Elend, Vorderes, Hsr .	109	56	1	108	15	71	66	18	45	21	45
12. Gassen, Hsr	18	9	-	18	7	3	12	7	3	4	8
13. Gieß(h)übel, Hfe	24	14	1	23	13	-	16	11	-	11	5
14. Gigenegut, Hf	6	2	-	6	6	-	6	6	-	6	-
15. Gipf, Ober, Hfe	16	9	-	16	7	5	10	7	2	5	5
16. Gipf, Unter, Hfe	24	13	-	24	7	11	18	7	7	4	14
17. Gräble, Hf	5	1	-	5	3	1	4	2	1	1	3
18. Grundmatten, Hf	9	5	-	9	6	1	5	4	1	3	2
19. Gstühl, Hfe	14	5	-	14	12	1	7	6	1	5	2
20. Halde(n), Hf ²⁾	6	4	-	6	6	-	5	5	-	4	1
21. Harzloch (Oberes und Unteres), Hfe	13	7	-	13	12	-	6	6	-	5	1
22. Haselhürst (vorm. Scheibelfelsen), Hf	4	1	-	4	1	2	3	1	2	1	2
23. Helmiseck, Hf	5	2	-	5	4	-	5	4	-	2	3
24. Hörhalde, Hsr	27	15	-	27	12	4	18	12	4	8	10
25. Jetzenwald (Mittlerer, Oberer und Unterer), Hfe	19	10	-	19	15	-	11	11	-	10	1
26. Kappelhof (Oberer und Unterer), Hsr u Hf	17	8	-	17	10	-	7	5	-	4	3

²⁾ Dieser Wohnplatz erstreckt sich auch auf die Gemeinde Hofgrund, Landkreis Freiburg.

Gemeinde Höhenlage/Fläche Wohnplatz	Wohnbevölkerung						Erwerbspersonen				
	ins- gesamt	männ- lich	Religions- zugehörigkeit		Überwiegender Lebensunterhalt des Ernährers durch		ins- gesamt	im Wirtschafts- bereich		nach der Stellung im Beruf	
			evan- gelisch	römisch- katho- lisch	Land- u. Forst- wirtschaft	Produ- zierendes Gewerbe		Land- u. Forst- wirtschaft	Produ- zierendes Gewerbe	Selbständ. u. Mithelf. Familien- angeh.	Ab- hängige
1	2	3	4	5	6	7	8	9	10	11	
27. Kleine Bittenhäuser, Hf .	8	3	—	8	8	—	3	2	1	1	2
28. Krummlinden, Hsr	71	29	7	64	16	30	41	13	17	15	26
29. Laitschenbach, Hsr u Hf	16	7	1	15	6	9	12	6	5	6	6
30. Lehn, Hs	5	3	—	5	3	2	5	3	2	4	1
31. Lochmatt, Obere, Hfe . . .	12	6	—	12	—	9	8	4	4	4	4
32. Lochmatt, Untere, Hf . . .	9	4	—	9	—	8	4	2	2	2	2
33. Milchematt, Hf	4	2	—	4	4	—	2	2	—	2	—
34. Mühlenmatten, Hsr	25	10	2	23	—	19	17	—	13	—	17
35. Neubruck, Hsr	25	15	—	25	—	15	14	3	9	3	11
36. Obergäß, Hfe	24	11	—	24	10	9	12	8	4	9	3
37. Oberneuhof, Hsr u Hfe . .	27	11	2	25	23	1	12	10	1	9	3
38. Ringweg, Hsr	37	20	2	35	4	30	20	7	12	8	12
39. Sägenbach, Hf	4	—	—	4	2	—	3	2	—	2	1
40. Sandmatte, Hsr	24	13	6	18	5	15	10	3	6	1	9
41. St. Trudpert, W (Pf)	185	26	3	182	—	—	135	—	—	1	134
42. Sattelgrund, Hf	8	5	—	8	7	1	8	7	1	7	1
43. Schauinsland, Hsr	14	1	8	6	—	—	12	—	—	—	12
44. Schindelmatte (Obere und Untere), Hfe	14	6	5	9	7	—	11	7	—	6	5
45. Schöneck, Hf	6	4	—	6	4	1	5	4	1	3	2
46. Schürlebeck, Hs	3	1	—	3	2	—	3	2	—	1	2
47. Sonnhalde, Obere, Hf . . .	6	4	—	6	6	—	4	4	—	4	—
48. Sonnhalde, Untere, Hf . .	8	4	—	8	6	1	7	5	1	5	2
49. Sonnhaldeneck, Hs ^{*)}	—	—	—	—	—	—	—	—	—	—	—
50. Sorbaum, Hfe	22	13	—	22	12	9	14	9	5	11	3
51. Spielweg, Hsr	89	44	1	97	9	40	43	2	18	7	38
52. Steinbrunnen, Oberer, Hfe	7	4	—	7	2	1	5	3	1	3	2
53. Steinbrunnen, Unterer, Hfe	8	3	—	8	7	1	7	6	1	4	3
54. Stollbach, Hinterer, Hf . .	8	3	—	8	5	1	6	5	1	4	2
55. Stollbach, Vorderer, Hf . .	4	1	—	4	4	—	2	2	—	1	1
56. Stollbächle, Hf u Hs	5	3	—	5	5	—	2	2	—	1	1
57. Unterneuhof, Hfe	31	18	—	31	12	—	17	8	1	5	12
58. Vogelsang, Hsr	38	20	—	38	7	20	14	8	5	6	8
59. Vogtshalde, Hsr	62	27	4	58	13	19	28	11	11	11	17
60. Wald, Hsr	24	12	—	24	13	7	16	13	3	9	7
61. Wasserhaus (Oberes und Unteres), Hs u Hf	13	6	—	13	1	11	6	2	4	2	4
62. Willnau (Obere und Untere), Hfe	12	7	—	12	8	2	11	8	2	6	5
63. Wolfgarten, Hsr	43	20	—	43	22	13	22	17	5	13	9
34. Rheinweiler, D											
249 m, 263 ha	517	247	90	426	44	161	271	117	79	133	138
35. Riedlingen											
304 m, 600 ha	348	167	317	26	122	64	204	98	53	105	99
1. Riedlingen, D	269	137	251	18	107	64	181	88	53	96	85
2. Käppelbeck, Hs	6	2	4	—	—	—	3	—	—	—	3
3. Mühlehof, Hf	7	3	7	—	4	—	4	3	—	2	2
4. Riedlinger Bad, Hfe u Hs	66	25	55	8	11	—	16	7	—	7	9

*) Am Stichtag der Volkszählung 1961 unbewohnt.

Gemeinde Höhenlage/Fläche Wohnplatz	Wohnbevölkerung						Erwerbspersonen				
	ins- gesamt	männ- lich	Religions- zugehörigkeit		Überwiegender Lebensunterhalt des Ernährers durch		ins- gesamt	im Wirtschafts- bereich		nach der Stellung im Beruf	
			evan- gelisch	römisch- katho- lisch	Land- u. Forst- wirtschaft	Produ- zierendes Gewerbe		Land- u. Forst- wirtschaft	Produ- zierendes Gewerbe	Selbständ. u. Mithelf. Familien- angeh.	Ab- hängige
1	2	3	4	5	6	7	8	9	10	11	
43. Tannenkirch											
361 m, 753 ha	750	356	720	27	399	218	463	309	114	319	144
1. Tannenkirch mit											
Uttach, D (Pf)	402	184	383	19	193	114	244	150	63	163	81
2. Ettingen, D	191	95	183	5	114	56	115	83	29	84	31
3. Gupf, D	143	68	142	1	79	48	93	65	22	65	28
4. Kaltenherberg, Hf	14	9	12	2	13	—	11	11	—	7	4
44. Tunsel											
221 m, 921 ha	785	371	35	750	282	248	457	252	121	263	194
1. Tunsel, D (Pf)	645	305	20	625	210	214	369	191	104	202	167
2. Burghöfe, W	44	22	9	35	14	15	23	11	6	11	12
3. Schmiedhofen, D	96	44	6	90	58	19	65	50	11	50	15
45. Untermünstertal											
369 m, 3698 ha	2 601	1 266	174	2 407	464	1 292	1 303	384	669	425	878
1. Untermünstertal, D ..	2 501	1 214	167	2 314	408	1 288	1 250	350	665	401	849
2. Münsterbalden, Gdet ...	100	52	7	93	56	4	53	34	4	24	29
46. Vögisheim, D											
274 m, 226 ha	379	171	345	30	124	120	225	109	66	115	110
47. Wettelbrunn, D (Pf)											
270 m, 291 ha	362	188	23	339	130	130	194	98	61	110	84
48. Zienken, D											
223 m, 430 ha	315	151	267	46	90	123	171	82	60	86	85
49. Zunzingen, D											
261 m, 231 ha	176	88	165	10	91	32	104	72	11	74	30

13. Landkreis Offenburg

Fläche: 46 750 ha

Wohnbevölkerung: 98 555, dar. männlich 45 440 — evangelisch 17 505 — römisch-katholisch 79 283

Gemeinden: 46, dar. 4 Städte sowie 3 Gemeinden mit MG

Wohnplätze: 412, nämlich 5 HO — 3 Stadt — 4 Gdct — 47 D, dar. 27 mit Pf — 153 W u. Z — 95 Hf — 37 Hfe — 40 Hs, dar. 1 mit Pf — 24 Hsr — 4 sonstige Wohnplätze

Gerichte und Behörden

Landgericht Offenburg

Amtsgericht Gengenbach: Berghaupten, Bernersbach, Gengenbach, Ohlsbach, Reichenbach, Schwaibach

Amtsgericht Oberkirch: Bottenau, Butschbach, Erlach, Bad Griesbach, Haslach, Ibach, Lautenbach, Lierbach, Maisach, Nußbach, Oberkirch, Ödsbach, Oppenau, Bad Peterstal (Renchtal), Ramsbach, Ringelbach, Stadelhofen, Tiergarten, Ulm, Zusenhofen

Amtsgericht Offenburg: Bohlsbach, Bühl, Diersburg, Durbach, Ebersweier, Elgersweier, Fessenbach, Griesheim, Hofweier, Nesselried, Niederschopfheim, Offenburg, Ortenberg, Rammersweier, Schutterwald, Waltersweier, Weier, Windschlag, Zell-Weierbach, Zunsweier

Arbeitsgericht Offenburg: sämtliche Gemeinden

Sozialgericht Freiburg im Breisgau: sämtliche Gemeinden

Notariat Gengenbach: wie Amtsgerichtsbezirk Gengenbach

Notariat Oberkirch: wie Amtsgerichtsbezirk Oberkirch

Notariat Offenburg: wie Amtsgerichtsbezirk Offenburg

Arbeitsamt Offenburg: wie Amtsgerichtsbezirke Gengenbach und Offenburg

Nebenstelle Oberkirch: wie Amtsgerichtsbezirk Oberkirch

Eichamt Offenburg: sämtliche Gemeinden

Finanzamt Offenburg: sämtliche Gemeinden

Flurbereinigungsamt Offenburg: sämtliche Gemeinden

Forstamt Gengenbach: Berghaupten, Bernersbach, Gengenbach, Ohlsbach (tlw.), Reichenbach, Schwaibach (tlw.)

Forstamt Lahr: Diersburg, Niederschopfheim

Forstamt Oberkirch: Bottenau, Butschbach, Durbach (tlw.), Erlach, Haslach, Lautenbach (tlw.), Nesselried, Nußbach, Oberkirch, Ödsbach, Ramsbach (tlw.), Ringelbach, Stadelhofen, Tiergarten, Ulm, Windschlag, Zusenhofen

Forstamt Offenburg: Bohlsbach, Bühl, Durbach (tlw.), Ebersweier, Elgersweier, Fessenbach, Griesheim, Hofweier, Offenburg, Ohlsbach (tlw.), Ortenberg, Rammersweier, Schutterwald, Waltersweier, Weier, Zell-Weierbach, Zunsweier

Forstamt Ottenhöfen im Schwarzwald: Lautenbach (tlw.), Lierbach (tlw.)

Forstamt Bad Peterstal (Renchtal): Bad Griesbach, Ibach, Lierbach (tlw.), Maisach, Oppenau, Bad Peterstal (Renchtal), Ramsbach (tlw.)

Forstamt Zell am Harmersbach: Schwaibach (tlw.)

Gewerbeaufsichtsamt Freiburg im Breisgau I: sämtliche Gemeinden

Kreisschulamt Offenburg: sämtliche Gemeinden

Landespolizei-Kreiskommissariat Offenburg: sämtliche Gemeinden

Landwirtschaftsamt Offenburg mit Schule: wie Amtsgerichtsbezirke Gengenbach und Offenburg

Landwirtschaftliche Beratungsstelle Oberkirch mit Schule: wie Amtsgerichtsbezirk Oberkirch

Regierungsveterinärat Offenburg: sämtliche Gemeinden

Staatliches Gesundheitsamt Offenburg: sämtliche Gemeinden

Staatliches Hochbauamt Offenburg: sämtliche Gemeinden

Staatliches Liegenschaftsamt Offenburg: sämtliche Gemeinden

Staatliches Vermessungsamt Offenburg: sämtliche Gemeinden

Straßenbauamt Offenburg: sämtliche Gemeinden

Versorgungsamt Freiburg im Breisgau: sämtliche Gemeinden

Wasserwirtschaftsamt Offenburg: sämtliche Gemeinden

Hauptzollamt Kehl

Zollamt Oberkirch: wie Amtsgerichtsbezirk Oberkirch

Zollamt Offenburg: wie Amtsgerichtsbezirke Gengenbach und Offenburg

Kirchliche Stellen

Evangelisches Dekanat Lahr: Die Pfarreien von Diersburg, Gengenbach, Offenburg

Evangelisches Dekanat Rheinischofheim: Die Pfarreien von Oberkirch, Oppenau

Katholisches Dekanat Offenburg: Die Pfarreien von Berghaupten, Bohlsbach, Bühl, Diersburg, Durbach, Ebersweier, Elgersweier, Gengenbach, Griesheim, Hofweier, Niederschopfheim, Offenburg, Ohlsbach, Ortenberg, Rammersweier (K), Schutterwald, Waltersweier, Weier, Windschlag, Zunsweier

Katholisches Dekanat Renchtal: Die Pfarreien von Erlach, Bad Griesbach, Lautenbach, Nesselried, Nußbach, Oberkirch, Ödsbach, Oppenau, Bad Peterstal (Renchtal), Stadelhofen, Tiergarten, Ulm, Zusenhofen

Körperschaften des öffentlichen Rechts

Allgemeine Ortskrankenkasse Oberkirch: wie Amtsgerichtsbezirk Oberkirch

Allgemeine Ortskrankenkasse Offenburg: wie Amtsgerichtsbezirke Gengenbach und Offenburg

Handwerkskammer Freiburg im Breisgau: sämtliche Gemeinden

Industrie- und Handelskammer Mittelbaden, Lahr: sämtliche Gemeinden

Gemeinde Höhenlage/Fläche Wohnplatz	Wohnbevölkerung						Erwerbspersonen				
	insgesamt	männlich	Religionszugehörigkeit		Überwiegender Lebensunterhalt des Ernährers durch		insgesamt	im Wirtschafts- bereich		nach der Stellung im Beruf	
			evangelisch	römisch-katholisch	Land- u. Forstwirtschaft	Produzierendes Gewerbe		Land- u. Forstwirtschaft	Produzierendes Gewerbe	Selbständ. u. Mithelf. Familienangeh.	Abhängige
	1	2	3	4	5	6	7	8	9	10	11
1. Berghaupten, MG											
172 m, 1 045 ha	1 788	864	223	1 560	250	1 020	914	225	544	260	654
1. Berghaupten, D (Pf) ..	280	122	52	206	18	145	141	22	84	41	100
2. Bottenbach, Z	84	40	1	83	32	42	54	27	22	27	27
3. Heiligenreute, Z	58	30	5	51	20	28	35	18	12	18	17
4. Kuhlager, Gdet	107	49	2	105	12	51	56	19	26	19	37
5. Lindenstraße, Gdet	399	191	72	327	13	258	174	16	130	23	151
6. Neuhausen, Z	60	32	1	59	14	32	29	11	16	11	18
7. Stenglenz (mit Wingerbach ¹⁾ und Bernersbach ²⁾ , Z	52	24	4	48	21	19	32	19	11	17	15
8. Stiegelmtt (Stiegelmtt- und Dorfbergstraße), Gdet	440	209	78	359	10	289	207	10	160	16	191
9. Untertal, Mitteltal, Obertal, Z	330	167	8	322	110	156	186	83	83	88	98
2. Bernersbach³⁾											
211 m, 1 375 ha	1 323	622	160	1 163	433	240	538	305	141	308	230
1. Bernersbach, D ⁴⁾	138	65	13	125	82	35	79	56	19	58	21
2. Brandenhof, Hf	6	3	—	6	6	—	3	3	—	3	—
3. Fußbach, D	827	390	137	690	154	129	242	110	69	112	130
4. Gehrenhöfe, Hfe	19	9	—	19	18	—	9	9	—	9	—
• 5. Strohbach, D	256	116	10	246	119	67	162	92	48	92	70
6. Strohbach, Hf	10	6	—	10	8	2	6	4	2	3	3
7. Wingerbach, Z ²⁾	67	33	—	67	46	7	37	31	3	31	6
3. Bohlsbach, D (Pf)											
152 m, 614 ha	1 744	829	290	1 439	109	675	892	165	374	219	673
4. Bottenau											
194 m, 808 ha	549	251	28	516	382	77	322	265	41	241	81
1. Bottenau, D	156	70	12	139	116	15	92	81	9	74	18
2. Buseck, Hf	8	5	—	8	6	1	6	4	1	4	2
3. Diebersbach, Z	39	16	1	38	33	1	32	31	1	26	6
4. Froshof, Hf	19	11	2	17	12	—	8	6	—	3	5
5. Herbstkopf, Hfe	27	12	—	27	19	1	16	14	1	12	4
6. Hummelswald, Hf	6	5	—	6	6	—	3	3	—	2	1
7. Kaltenhof, Hf	8	4	1	7	6	—	4	4	—	4	—
8. Kernenhof, Hf	22	11	—	22	10	4	11	7	2	7	4
9. Korberg, Hfe	13	5	—	13	11	—	10	10	—	10	—
10. Lerchenlochof, Hf	6	2	—	6	4	2	5	4	1	4	1
11. Maisenbühl, W	149	66	9	140	88	41	75	51	19	48	27
12. Rohrbach, Z	32	14	—	32	24	5	19	15	3	14	5
13. Rottelsalt, Hf	9	3	—	9	4	2	5	2	2	2	3
14. Saalengrund, Hf	4	2	—	4	4	—	4	4	—	4	—
15. Schlatten, Z	51	25	3	48	41	5	32	28	2	27	5
5. Bühl, D (Pf)											
154 m, 275 ha	697	354	78	608	105	233	336	86	137	105	231

¹⁾ ²⁾ Diese Wohnplätze erstrecken sich auch auf die Gemeinde Bernersbach. ³⁾ Sitz der Gemeindeverwaltung: Strohbach.

⁴⁾ ⁴⁾ Diese Wohnplätze erstrecken sich auch auf die Gemeinde Berghaupten.

Gemeinde Höhenlage/Fläche Wohnplatz	Wohnbevölkerung						Erwerbspersonen				
	ins- gesamt	männ- lich	Religions- zugehörigkeit		Überwiegender Lebensunterhalt des Ernähmers durch		ins- gesamt	im Wirtschafts- bereich		nach der Stellung im Beruf	
			evan- gelisch	römisch- katholi- sch	Land-u. Forst- wirtschaft	Produ- zierendes Gewerbe		Land- u. Forst- wirtschaft	Produ- zierendes Gewerbe	Selbständ. u. Mithelf. Familien- angeh.	Ab- hängige
1	2	3	4	5	6	7	8	9	10	11	
6. Butschbach*)											
218 m, 558 ha	450	220	36	405	250	122	218	153	53	142	76
1. Butschbach, D	79	42	6	73	53	20	38	28	10	23	15
2. Albersbach, Z	40	21	8	31	14	10	14	8	4	9	5
3. Eckenberg, Z	74	37	5	68	50	19	44	32	9	30	14
4. Fürsteneck, Hs	12	5	11	1	—	5	2	—	1	1	1
5. Hesselbach, Gdet	222	106	6	210	115	64	111	79	28	72	38
6. In der Rot, Hf	6	3	—	6	5	—	2	2	—	2	—
7. Köbelsberg, Hf	8	3	—	8	8	—	4	4	—	4	—
8. Schafhof (Auf der Eck), Hf	9	3	—	8	5	4	3	2	1	1	2
7. Diersburg											
212 m, 581 ha	1 254	567	539	706	328	550	709	277	327	303	406
1. Diersburg, D (Pf)	1 133	511	472	652	269	516	642	235	312	283	379
2. Beim Schloß, Z	32	16	14	18	13	12	15	9	5	8	7
3. Burggraben, Z	21	12	21	—	12	8	10	8	2	8	2
4. Meierhof, Hf	4	1	1	3	2	—	3	1	—	—	3
5. Molkenumpf, Z	13	7	4	9	2	6	8	2	3	2	4
6. Ruhbühl, Z	39	15	24	15	20	8	23	13	4	13	10
7. Schucken- und Feger- hof, Hfe	12	5	3	9	10	1	10	9	1	9	1
8. Durbach											
217 m, 2 174 ha	2 285	1 115	105	2 164	899	593	1 268	660	347	604	664
1. Durbach (Tal), D (Pf) ..	734	341	37	690	75	284	396	75	173	118	278
2. Am Bühl, W	31	16	—	31	19	1	21	17	1	18	5
3. Am Rain, Hf	8	4	—	8	8	—	8	8	—	8	—
4. An der Moos, Hsr	21	6	—	21	14	6	12	10	2	7	5
5. Bechtols(Bächles)berg, Hf	14	8	—	14	12	1	8	6	1	6	2
6. Brandeck, Z	23	12	5	18	15	—	12	10	1	4	8
7. Brendel, Z	21	11	3	18	14	5	8	5	3	5	3
8. Dünberg, Hfe	25	13	1	22	17	3	13	11	1	8	5
9. Ergersbach, Z	37	23	1	36	25	6	17	15	2	13	4
10. Gebirg, Hfe	10	5	—	10	10	—	6	6	—	2	4
11. Geisberg, Z	11	7	—	11	6	1	7	4	1	4	3
12. Halbgütle, W	88	42	—	88	25	30	47	18	20	20	27
13. Hatsbach, Z	56	28	—	56	36	13	32	24	7	20	12
14. Heimbach, Z	63	34	2	60	53	6	35	29	5	22	13
15. Hermannswald, Hfe	9	4	—	9	7	—	3	3	—	3	—
16. Hespengrund, Z	70	33	4	66	32	11	44	27	7	23	21
17. Hülsbach, Z	103	48	—	103	54	23	53	38	9	34	19
18. Hölzleberg, Hf	10	5	—	10	10	—	7	7	—	7	—
19. Hohenberg, W	51	24	1	50	29	7	27	19	4	12	15
20. Hohenrain, Hfe	11	6	—	11	9	—	9	9	—	7	2
21. Immersbach, Hf	8	3	—	8	5	—	6	6	—	4	2
22. Kasselberg, Hf	10	5	2	8	10	—	6	6	—	3	3
23. Krebsenbach, Z	15	6	—	15	11	—	8	8	—	7	1
24. Lautenbach, Z	52	32	2	50	39	4	21	19	1	13	8
25. Mahlengrund, Hf	7	4	—	7	7	—	6	6	—	6	—
26. Nachtwaid, Z	64	33	4	60	31	12	44	23	13	20	24
27. Oberspring, Hf	12	5	—	12	7	—	10	10	—	7	3

*) Sitz der Gemeindeverwaltung: Hesselbach.

Gemeinde Höhenlage/Fläche Wohnplatz	Wohnbevölkerung						Erwerbspersonen				
	ins- gesamt	männ- lich	Religions- zugehörigkeit		Überwiegender Lebensunterhalt des Ernährers durch		ins- gesamt	im Wirtschafts- bereich		nach der Stellung im Beruf	
			evan- gelisch	römisch- katholisch	Land-u. Forst- wirtschaft	Produ- zierendes Gewerbe		Land-u. Forst- wirtschaft	Produ- zierendes Gewerbe	Selbständ. u. Mithelf. Familien- angeh.	Ab- hängige
	1	2	3	4	5	6	7	8	9	10	11
28. Obertal, Z	46	25	1	45	23	13	28	20	5	17	11
29. Oberweiler, W	42	24	1	36	19	20	29	16	12	13	16
30. Ritterberg, Hf	9	4	—	9	8	—	2	2	—	2	—
31. Rittergut, Hfc	17	9	2	15	13	2	10	9	1	7	3
32. St. Anton, Hs	7	4	—	7	6	—	4	4	—	3	1
33. Schleife, Sdlg	72	37	9	63	2	41	33	3	21	3	30
34. Seitenspring, Hf	2	1	:	:	:	:	:	:	:	:	:
35. Sendelbach, Z	108	47	2	105	65	18	53	42	7	36	15
36. Spring (Unterspring), Z ..	22	8	—	22	13	1	10	8	1	5	5
37. Staufenberg, Schl	16	9	10	6	13	3	13	12	1	—	13
38. Stöcken, W ⁷⁾	38	22	—	38	23	7	24	18	3	18	6
39. Stollenberg, W	44	21	—	44	16	5	21	11	6	10	11
40. Stürzelbach, Z	31	15	2	29	19	4	17	12	4	11	6
41. Tieferspring, Z	5	3	—	5	4	1	5	4	1	4	1
42. Unterweiler, W ⁸⁾	186	92	15	171	44	48	108	44	28	43	65
43. Vollmersbach, Z	30	15	—	30	19	5	17	13	2	10	7
44. Wiedergrün, Z	38	15	—	38	21	12	18	14	4	13	5
45. Wolfkapelle (Kapelleck), Hf	10	6	—	10	9	—	8	7	—	6	2
9. Ebersweiler											
173 m, 459 ha	759	375	32	720	195	252	473	230	132	250	223
1. Ebersweiler, D (Pf) ...	747	370	32	708	187	252	462	222	131	242	220
2. Im Weiler (Unter- weiler), W ⁸⁾	8	3	—	6	6	—	6	5	1	5	1
3. Stöcken, Hs ¹⁰⁾	6	2	—	6	2	—	5	3	—	3	2
10. Elgersweiler, D (Pf)											
160 m, 319 ha	1 511	702	139	1 353	132	693	746	150	371	224	522
11. Erlach, D (Pf)											
156 m, 443 ha	584	271	23	553	226	228	368	196	124	220	148
12. Fessenbach											
218 m, 210 ha	891	410	81	805	182	311	500	190	171	211	289
1. Fessenbach, D	689	322	69	615	114	268	394	139	141	156	238
2. Albersbach, Z	132	60	11	121	31	32	77	33	25	39	38
3. Maisenhalder (Schucks) hof, Hf	16	8	—	16	13	3	6	5	1	4	2
4. Rießhof, W	54	20	1	53	24	8	23	13	4	12	11
13. Gengenbach, Stadt											
175 m, 633 ha	5 874	2 471	1 317	4 442	122	2 543	2 512	136	1 390	465	2 047
14. Griesbach, Bad											
467 m, 1 796 ha	973	431	87	902	228	372	503	163	170	191	312
1. Griesbach, Bad, D (Pf) ..	537	229	22	513	44	244	268	39	110	81	187
2. Breitenberg, Z	24	9	1	23	21	—	18	15	—	18	2
3. Döttelbach, Z	98	44	14	84	32	40	53	21	18	28	25

^{7) 8)} Diese Wohnplätze erstrecken sich auch auf die Gemeinde Ebersweiler. ^{9) 10)} Diese Wohnplätze erstrecken sich auch auf die Gemeinde Durbach.

Gemeinde Höhenlage/Fläche Wohnplatz	Wohnbevölkerung						Erwerbspersonen				
	ins- gesamt	männ- lich	Religions- zugehörigkeit		Überwiegender Lebensunterhalt des Ernährers durch		ins- gesamt	im Wirtschafts- bereich		nach der Stellung im Beruf	
			evan- gelisch	römisch- katholisch	Land- u. Forst- wirtschaft	Produ- zierendes Gewerbe		Land- u. Forst- wirtschaft	Produ- zierendes Gewerbe	Selbständ. u. Mithelf. Familien- angeh.	Ab- hängige
	1	2	3	4	5	6	7	8	9	10	11
4. Dollenberg (Wüsteneck), Z	39	21	—	39	21	3	18	13	3	8	10
5. Herbstwasen, Hsr	13	5	—	13	3	4	10	4	3	4	6
6. Hinterer Heidenbühl, Z	27	12	—	27	13	10	14	9	5	8	6
7. Holzbühl, Hf	8	5	—	8	6	—	3	3	—	2	1
8. Holzhau, Z	13	7	9	4	4	9	4	2	2	2	2
9. Kirchberg, Hf	8	4	—	8	8	—	4	4	—	3	1
10. Rohrenbach, Z	38	17	—	38	25	3	21	17	2	10	11
11. Roßbühl, Hsr	22	7	16	4	—	—	20	—	—	2	18
12. Thomasberg, Z	19	8	—	19	14	1	9	6	2	4	5
13. Vorderer Heidenbühl, Z	46	22	—	46	4	29	18	1	13	1	17
14. Wilde Rench, Z	75	40	5	70	33	29	41	28	12	21	20
15. Griesheim, D (Pf)											
148 m, 593 ha	986	481	109	867	170	442	538	159	237	184	354
16. Haslach											
180 m, 278 ha	505	248	25	479	281	125	290	209	66	216	74
1. Haslach, D	498	243	25	472	280	120	287	207	65	214	73
2. Waldeck(erhof), Hf	7	5	—	7	1	5	3	2	1	2	1
17. Hofweier											
173 m, 1 008 ha	2 437	1 179	133	2 292	240	1 061	1 396	421	619	474	922
1. Hofweier, D (Pf)	2 359	1 137	115	2 233	195	1 038	1 339	389	601	450	889
2. Marienhof, Hf	17	9	7	9	14	2	12	9	2	—	12
3. Schwatterloch, Hs	21	14	—	21	—	15	14	—	12	1	13
18. Ibach											
296 m, 1 798 ha	818	400	58	760	316	291	432	228	143	225	207
1. Ibach, D	129	60	15	114	39	39	64	28	22	32	32
2. Am Wald, Hs	3	1	—	3	2	1	3	2	1	1	2
3. Beim Finken, Z	83	37	3	80	5	44	37	4	21	14	23
4. Bollenbach, Z	23	13	—	23	18	—	12	11	—	9	3
5. Braunberg, Hfe ¹¹⁾	10	3	—	10	8	—	6	5	—	5	1
6. Bühlhöfe, Hfe	27	16	—	27	21	4	16	15	1	10	6
7. Erlen, Z	37	19	—	37	25	5	24	19	3	16	8
8. Feimeck, Z ¹²⁾	15	9	—	15	12	3	13	10	3	9	4
9. Halleckle, Z	30	10	—	30	24	5	22	19	3	17	5
10. Herlisries, Z	47	19	—	47	35	1	25	21	1	13	12
11. Hinter-Ibach, Z	52	30	—	52	38	9	29	23	5	20	9
12. Hoferleshalde, Hsr	26	11	4	22	—	13	10	—	8	3	7
13. Hohbruck, W	37	18	—	37	3	25	20	3	12	10	10
14. Holliswald, Z ¹³⁾	14	8	—	14	7	2	9	6	2	4	5
15. Hugenhöfe, Hfe	13	3	—	13	9	—	10	9	—	9	1
16. In den Höfen, Hfe	27	14	4	23	23	2	13	10	2	6	7
17. Löcherberg (Beim Pflug), Hsr	62	35	1	61	13	31	42	15	19	19	23
18. Löcherberg (Beim Schul- haus), Hsr	83	45	17	66	6	55	29	6	19	6	23
19. Löcherberg-Tal, Z	41	22	11	30	14	22	21	10	10	13	8
20. Rollwasen, Z	20	11	—	20	10	5	13	10	3	7	6
21. Schwarzhof, Hf	12	4	1	11	4	7	6	2	3	2	4

¹¹⁾ ¹²⁾ Diese Wohnplätze erstrecken sich auch auf die Gemeinde Peterstal (Renchthal), Bad. ¹³⁾ Dieser Wohnplatz erstreckt sich auch auf die Gemeinde Oppenau.

Gemeinde Höhenlage/Fläche Wohnplatz	Wohnbevölkerung						Erwerbspersonen				
	ins- gesamt	männ- lich	Religions- zugehörigkeit		Überwiegender Lebensunterhalt des Ernährers durch		ins- gesamt	im Wirtschafts- bereich		nach der Stellung im Beruf	
			evan- gelisch	römisch- katholisch	Land- u. Forst- wirtschaft	Produ- zierendes Gewerbe		Land- u. Forst- wirtschaft	Produ- zierendes Gewerbe	Selbständ. u. Michelf. Familien- angeh.	Ab- hängige
	1	2	3	4	5	6	7	8	9	10	11

19. Lautenbach

215 m, 2 156 ha	1 660	799	91	1 552	402	702	875	331	343	382	493
1. Lautenbach, D (Pf)	761	359	51	698	47	402	359	55	195	116	243
2. Allerheiligensteig, Z	27	12	3	24	11	8	17	9	6	8	9
3. Altschmatt, Hfe	18	9	1	17	10	1	10	9	1	5	5
4. Bergwerk-Siedlung, Sdlg	92	45	2	90	4	57	42	6	28	6	36
5. Braunberg, Hf	7	3	—	7	7	—	3	3	—	3	—
6. Elektrizitätswerk, Hs	8	3	—	8	—	6	1	—	1	—	1
7. Forsthaus im Herr- schaftswald, Hs	3	1	—	3	3	—	1	1	—	—	1
8. Hoferers Dobel, Hf	7	4	—	7	—	4	4	3	1	3	1
9. Hohenrain, W	12	7	—	12	12	—	8	8	—	8	—
10. Hubacker, W	61	28	7	54	8	24	38	11	16	16	20
11. Oberhof, Hf	3	2	—	3	3	—	3	3	—	2	1
12. Ober-Rüstenbach, Z	20	11	—	20	9	5	16	7	4	9	7
13. Otschenfeld, Hf ¹⁴⁾	3	1	—	3	3	—	3	3	—	2	1
14. Sendelbach, Z	114	57	—	114	61	22	60	41	11	34	26
15. Sohlberg ¹⁵⁾ (Unterer), Z	61	31	—	61	40	11	40	33	5	30	10
16. Spitzenberg, Z	63	32	—	63	38	15	47	35	8	33	14
17. Steighof, Hf	12	6	—	12	2	7	6	2	4	2	4
18. Sulzbach, Z	71	30	5	66	20	21	55	22	10	23	32
19. Unter-Rüstenbach, W	51	23	1	50	42	9	29	26	3	23	6
20. Waldmühle, Hf	9	5	—	9	—	5	2	—	1	—	2
21. Winterbach (Hinter und Vorder) mit Lierbach, D	257	130	21	231	82	105	133	54	49	59	74

20. Lierbach

608 m, 2 151 ha	394	186	21	373	210	58	250	143	31	115	135
1. Allerheiligen, Hsr	37	10	4	33	6	—	33	3	—	1	32
2. Ameisenbühl, Hs	2	1	—	—	—	—	—	—	—	—	—
3. Eckenfels (Ober und Unter), Hfe	8	3	2	6	6	1	5	4	1	3	2
4. Eckenstein, Hs	3	2	—	3	3	—	2	2	—	1	1
5. Eichelbach, Hs	6	2	—	6	4	—	3	2	—	2	1
6. Erlenteich, Z	44	25	—	44	33	7	25	23	2	17	8
7. Filderbach, Hs ¹⁶⁾	7	3	—	7	3	4	4	3	1	3	1
8. Heidenacker, Hf	10	6	—	10	6	—	5	3	—	3	2
9. Hirtzig(hof), Hf	11	6	—	11	7	—	8	3	—	2	4
10. Hohlengrund, Z	17	7	—	17	14	—	9	9	—	6	3
11. Holsplatz, W	33	16	—	33	20	5	21	16	4	12	9
12. Kleine Steig, Hfe	13	8	—	13	10	—	8	7	—	7	1
13. Maierhof, Hf	19	8	—	19	8	9	11	6	4	5	6
14. Mühleloch, Hs	7	4	—	7	6	—	6	5	—	3	3
15. Niedermatt, Z	28	14	9	19	9	10	18	3	8	7	11
16. Ofersbach(hof), Hf	9	4	—	9	9	—	4	4	—	4	—
17. Rinkhald(e), Hfe	35	20	—	35	14	6	22	14	4	12	10
18. Rotenbach(hof), Hf	8	5	—	8	7	1	7	6	1	6	1
19. Schliff, Hs	7	3	—	7	—	—	1	—	—	—	1
20. Spitzfels, Hs	6	1	—	6	1	4	2	1	1	1	1

¹⁴⁾ Dieser Wohnplatz erstreckt sich auch auf die Gemeinde Ramsbach. ¹⁵⁾ Dieser Wohnplatz erstreckt sich auch auf die Gemeinde Ottenhöfen im Schwarzwald, Landkreis Bühl. ¹⁶⁾ Dieser Wohnplatz erstreckt sich auch auf die Gemeinde Maisach.

Gemeinde Höhenlage/Fläche Wohnplatz	Wohnbevölkerung						Erwerbspersonen				
	ins- gesamt	männ- lich	Religions- zugehörigkeit		Überwiegender Lebensunterhalt des Ernährers durch		ins- gesamt	im Wirtschafts- bereich		nach der Stellung im Beruf	
			evan- gelisch	römisch- katholisch	Land- u. Forst- wirtschaft	Produ- zierendes Gewerbe		Land- u. Forst- wirtschaft	Produ- zierendes Gewerbe	Selbständ. u. Mithelf. Familien- angeh.	Ab- hängige
1	2	3	4	5	6	7	8	9	10	11	
21. Steckeneckle, Hs	7	4	—	7	5	1	4	2	1	1	3
22. Steighof, Hfe	11	3	—	11	10	—	7	8	—	6	1
23. Wahlholz, Z	41	25	—	41	28	9	23	20	3	12	11
24. Wasserfallhotel, Hs	25	6	6	19	—	—	22	—	—	—	22
21. Maisach											
482 m, 1 118 ha	327	164	10	316	183	64	208	140	45	133	75
1. Maisach, D	90	43	3	87	27	29	52	21	20	29	23
2. Am Berg, Hs	5	2	—	5	5	—	2	2	—	2	—
3. Am Fuchsloch (Am Wald), Hf	4	1	—	4	3	—	2	2	—	2	—
4. Am Horn, Hs	5	1	—	5	4	—	3	3	—	3	—
5. Am Wilfeneck, Hfe	10	4	—	10	7	—	8	6	—	5	1
6. Antogast, Bad, Hsr	15	8	5	10	8	1	7	4	1	4	3
7. Auf der Britsch, Hf	8	4	—	8	3	5	5	3	2	3	2
8. Bägoldsbach (Oberer und Unterer), Z	20	12	—	20	18	2	17	15	2	14	3
9. Beim Antogast, Hfe	27	17	—	27	7	6	15	8	4	7	8
10. Breitmatt, Hf	10	3	—	10	8	1	9	7	1	7	2
11. Brumathisenhof, Hf	5	2	—	5	5	—	4	4	—	3	1
12. Bucheck, Hs ¹⁾	—	—	—	—	—	—	—	—	—	—	—
13. Filderbach, Hs ^{1a)}	5	2	—	5	3	—	4	3	—	2	2
14. Filderhart (Hinterer und Vorderer), Hfe	15	8	—	15	14	1	13	12	1	12	1
15. Gantersgrund, Hf	7	4	—	7	6	—	2	2	—	2	—
16. In der Höll, Hs	3	2	—	3	—	1	2	—	1	—	2
17. Kuhbühl, Z	22	11	—	22	5	13	14	6	7	5	9
18. Mahlengrund, Z	12	6	—	12	9	—	6	5	—	2	4
19. Müllerbauernhof (Müller- eck), Hf	9	6	—	9	5	2	4	2	2	2	2
20. Nockenbauer(nhof), Hf ..	6	4	—	6	5	—	5	5	—	5	—
21. Rudersbach, Hfe	8	3	—	8	8	—	5	5	—	5	—
22. Webersgrund, Hfe	16	7	—	15	12	2	11	8	2	8	3
23. Wernest (Obere und Untere), Hfe	18	11	1	17	15	1	17	14	2	9	8
24. Wilfeneck, Hf	7	3	1	6	6	—	3	3	—	2	1
22. Nesselried											
168 m, 664 ha	767	355	18	741	341	202	453	275	106	276	177
1. Nesselried, D (Pf)	673	308	15	650	278	186	396	229	97	236	160
2. Illental, Z	53	27	2	51	33	10	28	24	3	20	8
3. Kohlstatt, Z	41	20	1	40	30	6	29	22	8	20	9
23. Niederschopfheim											
157 m, 1 287 ha	2 187	1 019	202	1 976	185	841	1 176	341	502	425	751
1. Niederschopfheim, D (Pf)	2 183	1 017	202	1 972	181	841	1 172	337	502	422	750
2. Hexenmühle (Decker'sche Mühle), Hf	4	2	—	4	4	—	4	4	—	3	1

¹⁾ Am Stichtag der Volkszählung 1961 unbewohnt.¹⁾ Dieser Wohnplatz erstreckt sich auch auf die Gemeinde Lieberbach.

Gemeinde Höhenlage/Fläche Wohnplatz	Wohnbevölkerung						Erwerbspersonen				
	ins- gesamt	männ- lich	Religions- zugehörigkeit		Überwiegender Lebensunterhalt des Ernährers durch		ins- gesamt	im Wirtschafts- bereich		nach der Stellung im Beruf	
			evan- gelisch	römisch- katholisch	Land- u. Forst- wirtschaft	Produ- zierendes Gewerbe		Land- u. Forst- wirtschaft	Produ- zierendes Gewerbe	Selbständ. u. Mithelf. Familien- angeh.	Ab- hängige
	1	2	3	4	5	6	7	8	9	10	11
24. Nußbach											
172 m, 514 ha	1 080	519	57	1 003	373	369	610	287	203	331	279
1. Nußbach, D (Pf)	829	396	51	758	242	316	471	203	172	240	231
2. Herztal, D	203	102	3	200	106	42	115	70	24	74	41
3. Müllen, Z ^{1*)}	31	14	3	28	13	11	19	10	7	13	6
4. Neuberg(erhof), Hf	8	3	—	8	3	—	3	2	—	2	1
5. Wei(h)erhof, Hf	9	4	—	9	9	—	2	2	—	2	—
25. Oberkirch, Stadt											
192 m, 982 ha	7 654	3 454	1 403	6 106	488	3 623	3 508	349	1 856	780	2 728
1. Oberkirch, HO	5 121	2 264	1 046	3 994	130	2 249	2 289	100	1 150	508	1 781
2. Gaisbach, Stadt	169	73	6	163	93	33	89	58	15	60	29
3. Hilzen, Z	288	138	21	257	55	164	166	53	90	48	118
4. Höllhof, Hf	12	5	4	8	7	5	5	3	2	2	3
5. Oberdorf, Stadt	1 774	840	324	1 397	20	1 119	795	18	569	51	744
6. Schloßhof, Hf	7	4	—	7	7	—	3	3	—	2	1
7. Waldhof, Hf	7	4	1	6	5	—	3	2	—	—	3
8. Wolfhag, Stadt	276	126	1	274	171	53	158	112	30	109	49
26. Ödsbach											
241 m, 2 019 ha	948	494	25	922	526	249	530	366	120	371	159
1. Ödsbach, D (Pf)	116	53	—	116	44	41	70	38	20	42	28
2. Bergle, Hsr	16	9	—	16	12	2	12	8	2	8	4
3. Fiegenbach, Hf	9	4	—	9	9	—	2	2	—	2	—
4. Giedensbach, Z	67	38	5	62	48	6	43	36	5	33	10
5. Gnad(hof), Hf	7	5	—	7	6	—	6	6	—	6	—
6. Grimmsbach, W	23	12	2	21	18	2	18	17	1	14	4
7. Grub, Hsr	10	6	—	10	7	2	8	5	2	5	3
8. Grünberg, Z	18	10	—	16	8	4	10	9	1	9	1
9. Gründle, W	13	5	—	13	10	—	7	7	—	7	—
10. Hanselbach, Z	23	13	—	23	19	—	8	8	—	7	1
11. Hengstbach, Z	26	15	—	26	21	1	18	17	1	16	2
12. Heuberg (Ober und Unter), Hfe	23	11	—	23	16	4	13	12	1	12	1
13. Hochkopf, Hfe	16	9	—	16	13	—	7	7	—	7	—
14. Hofraute, Hfe	31	16	—	31	23	4	15	13	1	13	2
15. Holdersberg, Hf	11	3	—	11	3	6	3	3	—	3	—
16. Laibach, Z	28	16	—	28	26	—	9	9	—	9	—
17. Lendersbach, Hf	12	7	—	12	10	—	9	8	—	8	1
18. Löchle, Hf	7	3	—	7	5	1	7	5	1	4	3
19. Mooshof, Hf	10	6	—	10	8	1	7	6	1	6	1
20. Ötsch, Hf	7	3	—	7	6	—	4	4	—	4	—
21. Rank, Hsr	8	4	—	8	6	—	7	5	—	5	2
22. Rotengäß, Hsr	4	2	—	4	4	—	2	2	—	2	—
23. Scheuermatt, Hfe	47	27	1	46	—	43	20	—	19	2	18
24. Sieferspring, Hfe	14	5	—	14	11	—	7	7	—	7	—
25. Stein(bauern)hof, Hf	5	3	—	5	4	—	5	4	—	4	1
26. Stöckert, Hs	4	1	—	4	4	—	4	4	—	4	—
27. Unrechtenbach, Hf	8	5	—	8	6	—	3	3	—	3	—
28. Vordere Allmend, Z	235	124	9	226	96	94	119	60	46	69	50
29. Wälden, Z	45	25	—	45	26	8	24	19	4	18	6

*) Dieser Wohnplatz erstreckt sich auch auf die Gemeinde Zusenhofen.

Gemeinde Höhenlage/Fläche Wohnplatz	Wohnbevölkerung						Erwerbspersonen				
	ins- gesamt	männ- lich	Religions- zugehörigkeit		Überwiegender Lebensunterhalt des Ernährers durch		ins- gesamt	im Wirtschafts- bereich		nach der Stellung im Beruf	
			evan- gelisch	römisch- katho- lisch	Land- u. Forst- wirtschaft	Produ- zierendes Gewerbe		Land- u. Forst- wirtschaft	Produ- zierendes Gewerbe	Selbständ. u. Mithelf. Familien- angeh.	Ab- hängige
1	2	3	4	5	6	7	8	9	10	11	
30. Walderhof, Hf	7	5	-	7	5	-	2	2	-	2	-
31. Wei(h)erhof, Hf	9	4	-	9	7	1	5	4	1	4	1
32. Wolfen(hof), Hf	9	5	-	9	9	-	5	5	-	5	-
27. Offenburg, Stadt ²⁰⁾											
163 m, 2 096 ha	27 569	12 265	9 183	17 396	144	9 237	12 510	130	5 170	1 738	10 772
1. Offenburg, HO	27 455	12 206	9 146	17 327	132	9 184	12 453	119	5 142	1 722	10 731
2. Am Kalbsbrunnen, Hs ..	6	4	-	6	-	-	1	-	-	-	1
3. Bleiche, Hs	7	4	-	7	-	3	6	-	3	2	4
4. Großer Deich (Schleusen- werk), Hs	4	3	-	4	1	2	4	1	2	1	3
5. Kreuzschlag, Sdlg	38	18	31	5	6	18	17	8	6	8	9
6. Laubenlindle, Hs	11	6	1	8	-	6	7	-	5	2	5
7. Pumpwerk, Hsr	16	6	3	13	-	10	8	-	6	-	8
8. Spitalhof, Hf	4	1	-	4	3	1	3	1	2	-	3
9. Waldhüterhaus, Hs	2	1	:	:	:	:	:	:	:	:	:
10. Weingarten (Kirche), Hs (Pf)	14	9	1	13	-	7	3	-	2	-	3
11. Ziegelhof, Hf	14	7	1	7	-	6	7	-	2	3	4
28. Ohlsbach											
181 m, 1 114 ha	1 737	820	171	1 555	251	841	942	297	442	339	603
1. Ohlsbach, D (Pf)	1 247	585	107	1 134	169	586	679	209	312	248	431
2. Büchen, Z	35	15	2	33	7	17	16	7	6	8	8
3. Ebersweiler, Z	35	14	-	35	7	22	23	8	12	8	15
4. Hinterohlsbach, Z	52	22	14	37	19	25	27	13	10	11	16
5. Meisengrund, Z	28	8	-	28	13	9	16	12	3	9	7
6. Nothalde, Z	99	57	6	93	6	62	48	11	29	12	36
7. Schlauch, Z	80	38	7	72	16	36	43	22	14	21	22
8. Weisenbach, Z	161	81	35	123	14	84	90	15	56	22	68
29. Oppenau, Stadt											
277 m, 661 ha	2 965	1 342	572	2 326	119	1 440	1 339	150	717	387	952
1. Oppenau, HO	2 377	1 066	487	1 861	36	1 198	1 066	62	610	281	785
2. Am Boxberg, Z	20	13	-	20	8	5	8	6	2	3	5
3. Am Farn, Z	226	106	74	149	19	75	87	16	33	38	49
4. Am Holiswald, Z ²¹⁾	5	2	-	5	4	-	4	4	-	3	1
5. An der Maisachhalde, Z ..	27	13	-	27	1	17	16	5	9	5	11
6. An der Steig-Überknie, Z ..	15	6	7	8	4	6	8	6	1	5	3
7. An der Taube, Z	16	5	4	12	-	-	8	-	-	4	4
8. Die Ansetze, Z	142	70	4	138	25	65	84	36	31	35	49
9. Im Birket, Hf	5	3	-	5	3	-	2	2	-	1	1
10. Im Eichelbach, Hf	6	3	1	5	2	-	3	2	-	2	1
11. Im Guckinsdorf, Z	50	25	3	37	16	23	23	10	10	8	15
12. Im Nordwasser, Z	61	25	11	45	1	46	25	1	19	2	23
13. Im Rußdöbel, Z	15	5	1	14	-	5	5	-	2	-	5
30. Ortenberg, MG											
163 m, 566 ha	2 417	1 139	282	2 097	317	892	1 302	391	479	471	831
1. Ortenberg, D (Pf)	1 860	872	197	1 637	222	692	1 012	296	376	371	641
2. Bachgraben, Hsr	8	3	2	6	1	6	4	1	3	-	4

²⁰⁾ Große Kreisstadt ²¹⁾ Dieser Wohnplatz erstreckt sich auch auf die Gemeinde Ibach.

Gemeinde Höhenlage/Fläche Wohnplatz	Wohnbevölkerung						Erwerbspersonen				
	ins- gesamt	männ- lich	Religions- zugehörigkeit		Überwiegender Lebensunterhalt des Ernähmers durch		ins- gesamt	im Wirtschafts- bereich		nach der Stellung im Beruf	
			evan- gelisch	römisch- katholisch	Land- u. Forst- wirtschaft	Produ- zierendes Gewerbe		Land- u. Forst- wirtschaft	Produ- zierendes Gewerbe	Selbständ. u. Mithelf. Familien- angeh.	Ab- hängige
	1	2	3	4	5	6	7	8	9	10	11
3. Fröschlach, W	27	13	—	27	8	7	20	12	4	11	9
4. Käfersberg, W	505	244	79	414	83	184	255	80	93	87	168
5. Schloß, Hsr	7	2	4	3	—	—	5	—	—	1	4
6. Steingrube, W	8	4	—	8	3	3	6	2	3	1	5
31. Peterstal (Renchtal), Bad											
393 m, 2 328 ha	2 121	950	154	1 955	379	898	1 083	279	450	380	703
1. Peterstal (Renchtal), Bad, HO	769	311	50	719	26	294	421	24	163	133	288
2. Am Rain, Hfe	9	5	—	9	2	—	8	6	—	6	2
3. Am Schrofen, Hs	11	4	—	11	1	8	4	2	2	2	2
4. Auf dem Bühl, Hfe	13	7	—	13	8	2	9	7	2	6	3
5. Bärbelsbach, Hs	5	2	—	5	5	—	3	3	—	2	1
6. Bästernbach (Hinter und Vorder), Z	187	91	7	180	68	72	98	48	38	36	62
7. Bierpetershof, Hf	3	2	—	3	3	—	3	3	—	2	1
8. Bistrich, Hf	4	2	—	4	4	—	4	4	—	3	1
9. Braunberg, Hfe ²²⁾	5	2	—	5	5	—	5	5	—	3	2
10. Breitsöd, Hf	14	6	—	14	9	4	10	8	1	9	1
11. Freyersbach, Bad, Hs	26	8	9	17	—	—	25	—	—	1	24
12. Gieringerloch, Z	87	48	—	87	43	31	43	22	15	16	27
13. Hinterberg, Z	23	8	—	23	15	1	12	11	1	10	2
14. Hinterfreiersbach, Z	126	60	6	118	30	64	66	20	35	21	45
15. Hinterspring, Hs	14	8	—	14	1	11	4	1	2	2	2
16. Hirzighof, Hf	11	4	—	11	3	5	6	2	2	2	4
17. Holdersgrund, Hs	5	3	—	5	1	4	2	1	1	1	1
18. Holderskopf, Hf	6	4	—	6	6	—	2	2	—	2	—
19. Im Berg (Hirziglenzen- berg), Hfe	6	3	—	6	5	—	2	2	—	2	—
20. Im Grund, Z	8	4	—	8	4	4	6	5	1	4	2
21. Im Holchen, Hs	8	4	—	8	1	7	3	1	2	1	2
22. Im Löchle, Z	33	17	—	33	18	10	19	14	5	11	8
23. Im Mülben, Z	85	40	1	77	30	32	41	20	16	22	19
24. Im Palm(en)spring, Hs	5	2	—	5	—	—	4	—	—	4	—
25. Im Seebächle, Hsr	5	3	—	5	4	—	3	2	—	1	2
26. In den Gassen, Hsr	19	12	—	19	6	8	8	4	2	4	2
27. In den Mauern, Z	29	17	—	29	4	11	10	3	5	2	8
28. Kirchberg, Hf	13	5	—	13	2	2	7	2	1	5	2
29. Kirchloch, Hf	3	1	—	3	2	—	2	2	—	2	—
30. Kotspring, Hf	12	6	—	12	1	7	4	1	3	1	3
31. Lotterdeck, Hf	5	3	—	5	5	—	4	4	—	3	1
32. Obere Feimeck, Hfe ²²⁾	15	7	—	15	9	4	7	6	1	6	1
33. Paradies, Hs	8	3	—	8	6	—	2	2	—	1	1
34. Spinnersberg, Hf	4	3	—	4	3	1	4	3	1	3	1
35. Treiermühle, Hs	3	2	—	3	1	2	3	1	2	3	—
36. Überskopf, Z	24	13	—	24	7	10	13	7	5	5	8
37. Unter-Freiersbach, Z	128	58	11	117	12	81	63	11	45	16	47
38. Vorderberg, Z	10	4	—	10	10	—	8	8	—	7	1
39. Wendelinsberg, Hfe	13	7	—	13	8	3	11	6	3	5	6
40. Zöfernerst, Hsr	13	7	—	13	2	6	6	2	3	2	4

²²⁾ Diese Wohnplätze erstrecken sich auch auf die Gemeinde Ibach.

Gemeinde Höhenlage/Fläche Wohnplatz	Wohnbevölkerung						Erwerbspersonen				
	ins- gesamt	männ- lich	Religions- zugehörigkeit		Überwiegender Lebensunterhalt des Ernährers durch		ins- gesamt	im Wirtschafts- bereich		nach der Stellung im Beruf	
			evan- gelisch	römisch- katholisch	Land-u. Forst- wirtschaft	Produ- zierendes Gewerbe		Land-u. Forst- wirtschaft	Produ- zierendes Gewerbe	Selbständ. u. Mithelf. Familien- angeh.	Ab- hängige
	1	2	3	4	5	6	7	8	9	10	11
32. Rammersweier, D											
183 m, 385 ha	1 838	855	253	1 556	156	652	852	145	354	189	663
33. Ramsbach											
242 m, 1 576 ha	589	281	42	546	218	198	290	165	92	156	134
1. Ramsbach, D	137	61	19	118	7	70	54	8	34	12	42
2. Bärenbach, Z	26	11	—	26	15	5	14	10	3	10	4
3. Birkhof, Hf	4	2	—	4	4	—	4	4	—	3	1
4. Börskrut, W	18	8	—	18	11	—	7	6	—	6	1
5. Ehrenbächle, Z	28	12	—	28	12	10	15	9	3	9	6
6. Hochebene, Hf	6	3	—	6	4	1	6	4	1	4	2
7. Höfle, Z	93	49	13	79	5	64	36	5	29	4	32
8. Hutneckhof, Hf	9	4	—	9	7	—	3	2	—	2	1
9. Kuhbach, W	21	10	—	21	14	—	7	6	—	6	1
10. Kutt (Oberbärenbach), W	61	26	—	61	32	1	37	29	1	23	14
11. Langenbachhof, Hf	11	6	—	11	10	1	10	9	1	7	3
12. Lehwaldhof, Hf	16	7	1	15	8	4	5	3	1	4	1
13. Löchle(hof), Hf	6	4	—	6	4	—	4	4	—	4	—
14. Matte, Hfe	29	17	5	24	13	15	14	7	7	7	7
15. Otschenbauernhof (Otschenfeld), Hf ²⁴⁾	8	5	—	8	7	1	5	4	1	4	1
16. Ramsbächle, Z	53	23	—	53	33	9	29	24	3	22	7
17. Rinkenhof, Hf	7	3	—	7	5	2	5	4	1	4	1
18. Steinenbach, Z	32	16	—	32	21	7	24	19	5	17	7
19. Suschet, Hf	5	3	—	5	5	—	5	5	—	5	—
20. Ziegelhütte, Hsr	19	11	4	15	1	8	6	3	2	3	3
34. Reichenbach											
181 m, 2 767 ha	1 139	552	68	1 069	473	360	615	354	171	341	274
1. Reichenbach, D	431	200	10	421	110	181	214	85	89	95	119
2. Binzmatte, Z	42	23	5	35	27	8	21	18	3	15	6
3. Gaishut, Hs	8	5	—	8	6	—	5	4	—	4	1
4. Haigerach, Z	130	58	7	123	77	19	73	57	9	47	26
5. Höllhof, Hf	20	10	4	16	4	1	14	3	1	1	13
6. Hohgrund, Hf	10	6	—	10	9	—	5	5	—	5	—
7. Mittelbach, Z	99	53	3	96	67	14	57	46	7	39	18
8. Mooshof, Hf	13	5	7	6	10	1	7	6	1	4	3
9. Pfaffenbach, Z	29	17	1	28	20	5	22	20	1	20	2
10. Sägmühle, Hs	3	2	—	3	1	—	2	1	—	1	1
11. Schlehwald, Hf	8	3	2	6	5	—	2	2	—	2	—
12. Schwarzenbach, Z	57	27	16	41	37	12	36	29	5	28	8
13. Sondersbach, Z	104	52	1	103	81	11	71	61	7	57	14
35. Ringelbach, D											
230 m, 248 ha	287	146	7	276	99	114	148	79	52	83	65
36. Schutterwald											
151 m, 2 121 ha	4 426	2 149	358	4 052	517	1 861	2 229	593	962	715	1 514
1. Schutterwald, D (Pf) ..	3 223	1 547	294	2 919	293	1 372	1 545	324	698	445	1 100
2. Höfen, D	559	278	28	531	103	248	334	150	124	154	180

²⁴⁾ Dieser Wohnplatz erstreckt sich auch auf die Gemeinde Lautenbach.

Gemeinde Höhenlage/Fläche Wohnplatz	Wohnbevölkerung						Erwerbspersonen				
	ins- gesamt	männ- lich	Religions- zugehörigkeit		Überwiegender Lebensunterhalt des Ernährers durch		ins- gesamt	im Wirtschafts- bereich		nach der Stellung im Beruf	
			evan- gelisch	römisch- katholi- sch	Land- u. Forst- wirtschaft	Produ- zierendes Gewerbe		Land- u. Forst- wirtschaft	Produ- zierendes Gewerbe	Selbständ. u. Mit Helf. Familien- angeh.	Ab- hängige
	1	2	3	4	5	6	7	8	9	10	11
3. Langhurst, D	634	318	30	598	121	241	346	119	140	116	230
4. Schutterwald, Bundes- bahnhof, Hsr	10	6	6	4	—	—	4	—	—	—	4
37. Schwaibach											
248 m, 1 342 ha	607	298	69	528	244	181	310	162	86	143	167
1. Schwaibach, Z	103	51	6	97	48	24	61	35	18	33	28
2. Bergach, Z	162	88	16	146	65	58	72	34	30	32	40
3. Dantersbach, Z	109	55	14	95	36	30	54	27	15	27	27
4. Einach, Hsr	72	34	18	52	28	27	44	24	15	11	33
5. Hüttersbach, Z	55	28	4	49	28	15	22	10	9	7	15
6. Schönberg, Z	106	42	11	89	39	27	57	32	11	33	24
38. Stadelhofen, D (Pf)											
183 m, 477 ha	802	380	97	697	364	297	481	269	162	293	168
39. Tiergarten											
203 m, 360 ha	690	333	26	662	443	151	402	296	77	310	92
1. Tiergarten, D (Pf)	389	180	18	369	250	94	223	163	46	171	52
2. Hubneck, Z	76	40	—	76	47	21	53	36	16	38	15
3. Niederlehen, Z	110	52	5	105	57	24	55	36	9	40	15
4. Spring(höfe), Z	83	43	3	80	71	7	51	48	3	45	6
5. Tanzberg, Hsr	32	18	—	32	18	5	20	13	3	16	4
40. Ulm, MG											
172 m, 832 ha	1 528	719	85	1 417	380	746	883	361	408	419	464
1. Ulm, D (Pf)	1 241	585	72	1 147	269	632	714	269	345	322	392
2. Kaier, Z	89	42	12	77	18	44	44	16	22	19	25
3. Kolbenhalt, Z	10	5	—	10	5	5	6	3	3	5	1
4. Reiersbach, Z	81	36	1	78	34	34	55	30	20	30	25
5. Rothof, Hf	3	2	—	3	3	—	2	2	—	2	—
6. Weingarten, Z	102	49	—	102	51	31	62	41	18	41	21
41. Waltersweiler, D (Pf)											
150 m, 447 ha	614	287	53	561	62	257	348	98	149	109	239
42. Weier											
151 m, 413 ha	705	347	51	648	85	257	380	111	151	124	256
1. Weier, D (Pf)	687	340	40	643	80	252	369	107	149	121	248
2. Im Gottwald, Hsr	18	7	11	5	5	5	11	4	2	3	8
43. Windschlag, D (Pf)											
158 m, 768 ha	1 448	684	101	1 336	199	529	818	296	292	350	466
44. Zell-Weierbach											
184 m, 729 ha	2 859	1 345	327	2 465	320	1 009	1 487	407	548	472	1 015
1. Hasengrund, Z	95	42	18	75	11	29	55	16	23	17	38
2. Riedle, D	505	245	36	466	39	178	307	105	97	110	197
3. Weierbach, D	864	402	64	777	165	294	447	162	155	177	270
4. Zell, D	1 395	656	209	1 147	105	508	678	124	273	168	510

Gemeinde Höhenlage/Fläche Wohnplatz	Wohnbevölkerung						Erwerbspersonen				
	insgesamt	männlich	Religionszugehörigkeit		Überwiegender Lebensunterhalt des Ernährers durch		insgesamt	im Wirtschafts- bereich		nach der Stellung im Beruf	
			evangelisch	römisch-katholisch	Land- u. Forstwirtschaft	Produzierendes Gewerbe		Land- u. Forstwirtschaft	Produzierendes Gewerbe	Selbständ. u. Mithelf. Familiengemisch.	Abhängige
	1	2	3	4	5	6	7	8	9	10	11
45. Zunsweier											
175 m; 993 ha	2 685	1 259	294	2 364	271	1 350	1 463	381	762	474	1 009
1. Zunsweier, D (Pf)	2 663	1 248	277	2 369	258	1 342	1 472	373	759	468	1 004
2. Hagenbach, Ziegelwerk, Hsr	7	3	—	7	—	6	1	—	1	—	1
3. Kieswerk, Hs	1	1	—	—	—	—	—	—	—	—	—
4. Rüttihof, Hfe	14	7	7	7	13	1	9	8	1	5	4
46. Zusenhofen											
162 m, 671 ha	1 086	509	52	1 034	215	467	607	218	262	265	342
1. Zusenhofen, D (Pf)	1 074	503	52	1 022	209	464	601	215	259	260	341
2. Mullen, Z ²⁴⁾	12	6	—	12	6	3	6	2	3	5	1

²⁴⁾ Dieser Wohnplatz erstreckt sich auch auf die Gemeinde Nußbach.

14. Landkreis Rastatt

Fläche: 54 528 ha

Wohnbevölkerung: 119 139, dar. männlich 56 589 — evangelisch 25 221 — römisch-katholisch 91 507

Gemeinden: 45, dar. 4 Städte sowie 5 Gemeinden mit MG

Wohnplätze: 108, nämlich 4 HO — 3 Stadt — 44 D, dar. 31 mit Pf — 11 W u. Z, dar. 2 mit Pf — 7 Hf — 1 Hfe — 18 Hs — 17 Hsr — 4 sonstige Wohnplätze

Gerichte und Behörden

Landgericht Baden-Baden

Amtsgericht Baden-Baden: Ebersteinburg, Haueneberstein, Sandweiler

Amtsgericht Gernsbach: Au im Murgtal, Bernersbach, Forbach, Freilshheim, Gausbach, Gernsbach, Hilpertsau, Hörden, Langenbrand, Lautenbach, Michelbach, Obertsrot, Reichental, Selbach, Staufenberg, Sulzbach, Weisenbach

Amtsgericht Rastatt: Au am Rhein, Bietigheim, Bischweiler, Durmersheim, Elchesheim, Gaggenau, Hügelsheim, Ifezheim, Illingen, Kuppenheim, Muggensturm, Niederbühl, Oberndorf, Oberweiler, Ötigheim, Ottersdorf, Plittersdorf, Rastatt, Rauental, Rotenfels, Söllingen, Steinmauern, Waldprechtsweiler, Wintersdorf, Würmersheim

Arbeitsgericht Rastatt: sämtliche Gemeinden

Sozialgericht Karlsruhe: sämtliche Gemeinden

Notariat Baden-Baden: wie Amtsgerichtsbezirk Baden-Baden

Notariat Gernsbach: wie Amtsgerichtsbezirk Gernsbach

Notariat Rastatt: wie Amtsgerichtsbezirk Rastatt

Arbeitsamt Rastatt: sämtliche Gemeinden ohne die Gemeinden der Nebenstellen Baden-Baden und Gaggenau

Nebenstelle Baden-Baden: Ebersteinburg, Haueneberstein, Sandweiler

Nebenstelle Gaggenau: Au im Murgtal, Bernersbach, Bischweiler, Forbach, Freilshheim, Gaggenau, Gausbach, Gernsbach, Hilpertsau, Hörden, Langenbrand, Lautenbach, Michelbach, Oberndorf, Obertsrot, Oberweiler, Reichental, Rotenfels, Selbach, Staufenberg, Sulzbach, Waldprechtsweiler, Weisenbach

Eichamt Offenburg: sämtliche Gemeinden

Finanzamt Baden-Baden: Ebersteinburg, Haueneberstein, Sandweiler

Finanzamt Rastatt: sämtliche Gemeinden, ausgenommen Ebersteinburg, Haueneberstein, Sandweiler

Flurbereinigungsamt Offenburg: sämtliche Gemeinden

Forstamt Baden-Baden (Staat): Ebersteinburg (tlw.), Gaggenau (tlw.), Haueneberstein, Ifezheim, Kuppenheim (tlw.), Oberndorf, Rotenfels (tlw.), Sandweiler (tlw.)

Forstamt Baden-Baden (Stadt): Ebersteinburg (tlw.), Sandweiler (tlw.)

Forstamt Forbach I: Bernersbach, Forbach (tlw.), Gausbach (tlw.), Langenbrand

Forstamt Forbach II (Murgschifferschaft): Forbach (tlw.), Gausbach (tlw.)

Forstamt Gernsbach: Au im Murgtal, Gaggenau (tlw.), Gernsbach (tlw.), Hilpertsau, Hörden, Lautenbach, Michelbach (tlw.), Obertsrot, Rotenfels (tlw.), Selbach, Staufenberg, Sulzbach, Weisenbach

Forstamt Herrenwies in Forbach: Forbach (tlw.)

Forstamt Kaltenbrunn (Sitz in Gernsbach): Gernsbach (tlw.), Reichental

Forstamt Rastatt: Au am Rhein, Bietigheim, Durmersheim, Elchesheim, Illingen, Kuppenheim (tlw.), Niederbühl, Ötigheim, Ottersdorf, Plittersdorf, Rastatt, Steinmauern, Wintersdorf, Würmersheim

Forstamt Rotenfels (Sitz in Rastatt): Bischweiler, Freilshheim, Michelbach (tlw.), Muggensturm, Oberweiler, Rauental, Rotenfels (tlw.), Waldprechtsweiler

Forstamt Steinbach: Hügelsheim, Söllingen

Gewerbeaufsichtsamt Freiburg im Breisgau I: sämtliche Gemeinden

Kreisschulamt Baden-Baden: sämtliche Gemeinden

Landespolizei-Kreiskommissariat Rastatt: sämtliche Gemeinden

Landwirtschaftsamt Rastatt mit Schule: sämtliche Gemeinden

Regierungsveterinäramt Rastatt: sämtliche Gemeinden

Staatliches Gesundheitsamt Rastatt: sämtliche Gemeinden

Staatliches Hochbauamt Baden-Baden: sämtliche Gemeinden

Staatliches Liegenschaftsamt Baden-Baden: sämtliche Gemeinden

Staatliches Vermessungsamt Rastatt: sämtliche Gemeinden

Straßenbauamt Achern: sämtliche Gemeinden

Versorgungsamt Karlsruhe: sämtliche Gemeinden

Wasserwirtschaftsamt Offenburg: sämtliche Gemeinden

Hauptzollamt Baden-Baden

Zollamt Baden-Baden Bahnhof: Ebersteinburg, Haueneberstein, Sandweiler

Zollamt Bühl: Söllingen

Zollamt Rastatt: sämtliche Gemeinden, ausgenommen Ebersteinburg, Haueneberstein, Sandweiler, Söllingen

Kirchliche Stellen

Evangelisches Dekanat Baden-Baden: Die Pfarreien von Durmersheim, Forbach, Gaggenau, Gernsbach, Rastatt

Katholisches Dekanat Bühl: Die Pfarrei von Forbach-Herrenwies

Katholisches Dekanat Ettlingen: Die Pfarreien von Au am Rhein, Durmersheim, Freilsheim-Moosbronn

Katholisches Dekanat Gernsbach: Die Pfarreien von Bermersbach (K), Bischweiler, Ebersteinburg, Forbach, Gaggenau, Gernsbach, Hörden, Langenbrand, Michelbach, Obertsrot, Reichental, Rotenfels, Selbach, Sulzbach (K), Weisenbach

Katholisches Dekanat Rastatt: Die Pfarreien von Bietigheim, Elchesheim, Haueneberstein, Hügelsheim, Iffezheim, Kuppenheim, Muggensturm, Niederbühl, Oberweiler, Ötigheim, Ottersdorf, Plittersdorf, Rastatt, Rauental, Sandweiler, Söllingen, Steinmauern, Wintersdorf

Körperschaften des öffentlichen Rechts

Allgemeine Ortskrankenkasse Baden-Baden: Ebersteinburg, Haueneberstein, Sandweiler

Allgemeine Ortskrankenkasse Rastatt: sämtliche Gemeinden, ausgenommen Ebersteinburg, Haueneberstein, Sandweiler

Handwerkskammer Karlsruhe: sämtliche Gemeinden

Industrie- und Handelskammer Baden-Baden: sämtliche Gemeinden

Gemeinde Höhenlage/Fläche Wohnplatz	Wohnbevölkerung						Erwerbspersonen				
	ins- gesamt	männ- lich	Religions- zugehörigkeit		Überwiegender Lebensunterhalt des Ernährers durch		ins- gesamt	im Wirtschafts- bereich		nach der Stellung im Beruf	
			evan- gelisch	römisch- katholisch	Land- u. Forst- wirtschaft	Produ- zierendes Gewerbe		Land- u. Forst- wirtschaft	Produ- zierendes Gewerbe	Selbständ. u. Mitheff. Familien- angeh.	Ab- hängige
	1	2	3	4	5	6	7	8	9	10	11
1. Au am Rhein, D (Pf) 111 m, 1 327 ha	2 301	1 132	149	2 149	273	1 288	1 256	430	618	481	775
2. Au im Murgtal, D 229 m, 226 ha	716	338	82	633	8	547	307	42	228	56	251
3. Bermersbach 425 m, 1 012 ha	1 020	473	54	962	162	585	544	186	270	209	335
1. Bermersbach, D (Pf) ..	965	448	34	927	162	544	522	185	253	206	316
2. Rote Lache, Hsr	7	3	1	6	—	—	3	—	—	2	1
3. Wolfsheck, Hsr	48	22	19	29	—	41	19	1	17	1	18
4. Bietigheim, D (Pf) 121 m, 1 390 ha	4 596	2 194	493	4 039	158	2 613	2 173	269	1 374	442	1 731
5. Bischweiler, D (Pf), MG 133 m, 459 ha	1 274	603	157	1 114	63	825	731	180	426	225	506
6. Durmersheim, MG 119 m, 2 335 ha	6 351	3 051	987	5 303	208	3 605	3 050	382	1 815	676	2 374
1. Durmersheim, D (Pf) ..	6 329	3 029	987	5 281	208	3 605	3 041	382	1 815	676	2 365
2. Bickesheimer Kloster, Hsr ..	22	22	—	22	—	—	9	—	—	—	9
7. Ebersteinburg 424 m, 520 ha	950	403	192	739	45	365	501	106	182	158	343
1. Ebersteinburg, D (Pf) ..	946	400	189	738	45	365	499	106	182	157	342
2. Ruine Ebersteinburg (Alteberstein), B u Hs ...	4	3	3	1	—	—	2	—	—	1	1
8. Elchesheim, D (Pf) 110 m, 471 ha	1 140	544	42	1 088	79	650	639	189	336	231	408
9. Forbach 331 m, 10 365 ha	3 223	1 476	401	2 786	438	1 421	1 521	298	693	290	1 231
1. Forbach, D (Pf)	2 297	1 051	280	1 995	144	1 160	998	110	534	169	829
2. Badener Höhe, Hs	3	1	—	3	—	—	3	—	—	—	3
3. Erbersbronn, W	81	31	1	80	29	31	49	28	18	19	30
4. Herrenwies, W (Pf)	111	46	16	94	29	3	70	17	4	12	58
5. Hundsbach-Aschen- platz, Z ¹⁾	88	36	2	86	30	21	53	23	15	19	34
6. Hundsbach-Biberach, Z ..	103	47	7	96	57	19	55	33	16	14	41
7. Hundsbach-Mitte, W ...	144	62	18	125	31	33	85	18	21	16	69
8. Hundsbach-Viehläger, Z ..	65	33	11	53	18	29	36	16	17	12	24
9. Kaltenbach, Hsr	9	6	7	2	8	—	3	3	—	—	3
10. Kirschbaumwasen, W ...	120	53	24	96	43	31	53	24	11	12	41
11. Raumünzach, W	99	60	22	74	7	55	59	4	38	9	50
12. St. Anton, Hs	3	2	—	3	3	—	2	2	—	1	1
13. Sasbach, Hs	5	1	—	5	3	—	5	4	—	2	3
14. Schindelbronn, Hf	6	1	4	2	1	5	2	1	1	1	1
15. Schneiderskopf, Hs	24	15	—	18	—	24	15	—	15	—	15
16. Schwarzenbach, Hsr	20	9	4	16	1	5	15	—	1	2	13
17. Seebachhof, Hf	6	4	—	6	1	—	2	1	—	1	1
18. Tauchert, Hsr	25	12	3	20	23	—	9	9	—	1	8
19. Trabronn, Hf	14	6	2	12	9	5	7	5	2	—	7

¹⁾ Dieser Wohnplatz erstreckt sich auch auf die Gemeinde Ottersweier, Landkreis Bühl.

Gemeinde Höhenlage/Fläche Wohnplatz	Wohnbevölkerung						Erwerbspersonen				
	ins- gesamt	männ- lich	Religions- zugehörigkeit		Überwiegender Lebensunterhalt des Ernähmers durch		ins- gesamt	im Wirtschafts- bereich		nach der Stellung im Beruf	
			evan- gelisch	römisch- katholisch	Land-u. Forst- wirtschaft	Produ- zierendes Gewerbe		Land-u. Forst- wirtschaft	Produ- zierendes Gewerbe	Selbständ. u. Nichelf. Familien- angeh.	Ab- hängige
	1	2	3	4	5	6	7	8	9	10	11
10. Freiolsheim											
496 m, 838 ha	372	172	41	324	69	190	197	70	85	74	123
1. Freiolsheim, D	289	138	24	262	43	164	151	47	75	50	101
2. Mittelberg, W	24	9	9	15	14	9	16	13	3	12	4
3. Moosbronn, W (Pf)	59	25	8	47	12	17	30	10	7	12	18
11. Gaggenau, Stadt											
141 m, 1 265 ha	12 537	6 050	3 840	8 201	126	8 142	5 933	222	4 257	757	5 176
1. Gaggenau, HO	8 730	4 224	3 118	5 216	71	5 450	4 055	83	2 850	466	3 589
2. Amalienberg, Hf	14	7	13	1	10	2	10	6	2	4	6
3. Ottenau, Stadt	3 793	1 819	709	2 984	45	2 690	1 868	133	1 405	287	1 581
12. Gausbach											
305 m, 1 179 ha	1 120	547	66	1 049	109	604	691	289	295	290	401
1. Gausbach, D	1 083	528	49	1 029	109	592	672	280	290	280	392
2. Röhret, Hsr	37	19	17	20	—	12	18	9	5	10	9
13. Gernsbach, Stadt											
174 m, 1 281 ha	6 446	2 944	3 296	2 917	128	3 308	2 815	124	1 703	490	2 325
1. Gernsbach, HO	5 325	2 446	2 604	2 536	99	2 705	2 341	86	1 406	409	1 932
2. Müllenbild (Nachtigal), Hs	5	2	1	4	—	—	5	—	—	2	3
3. Scheuern, Stadt	1 096	484	690	358	20	598	459	32	295	75	384
4. Waldheimerhof, Hf	20	12	1	19	7	5	10	6	2	4	6
14. Haueneberstein											
137 m, 900 ha	2 305	1 141	268	2 023	117	1 187	1 219	273	622	358	861
1. Haueneberstein, D (Pf)	2 285	1 131	263	2 009	117	1 181	1 206	272	617	357	849
2. Haueneberstein, Bahn- station, Hsr	20	10	5	14	—	6	13	1	5	1	12
15. Hilpertsau, D											
179 m, 395 ha	1 076	504	105	963	43	739	619	139	385	168	451
16. Hörden, D (Pf), MG											
161 m, 401 ha	2 198	1 091	292	1 874	31	1 506	1 240	208	807	287	953
17. Hügelsheim											
121 m, 1 495 ha	1 195	561	117	1 061	273	349	664	254	183	295	369
1. Hügelsheim, D (Pf)	1 171	547	106	1 048	273	346	653	254	180	295	358
2. Kleinkanada, Sdlg	24	14	11	13	—	3	11	—	3	—	11
18. Ifezheim, D (Pf)											
123 m, 1 995 ha	3 067	1 453	257	2 795	321	1 540	1 659	475	762	576	1 683
19. Illingen, D											
109 m, 545 ha	1 010	505	79	925	157	549	550	185	267	241	309
20. Kuppenheim, Stadt											
127 m, 1 571 ha	4 391	2 094	620	3 730	182	2 677	2 293	396	1 379	578	1 715

Gemeinde Höhenlage/Fläche Wohnplatz	Wohnbevölkerung						Erwerbspersonen				
	ins- gesamt	männ- lich	Religions- zugehörigkeit		Überwiegender Lebensunterhalt des Ernährers durch		ins- gesamt	im Wirtschafts- bereich		nach der Stellung im Beruf	
			evan- gelisch	römisch- kathol- isch	Land- u. Forst- wirtschaft	Produ- zierendes Gewerbe		Land- u. Forst- wirtschaft	Produ- zierendes Gewerbe	Selbständ. u. Mithelf. Familien- angeh.	Ab- hängige
1	2	3	4	5	6	7	8	9	10	11	
21. Langenbrand											
264 m, 640 ha	1 032	508	141	887	98	651	570	157	326	170	400
1. Langenbrand, D (Pf) .	937	465	96	837	97	588	533	155	304	167	366
2. Breitwies (Weisenbach- fabrik), Hsr	37	16	14	23	—	29	13	—	10	—	13
3. Langenbrand-Bermers- bach, Bahnstation, Hsr ..	23	14	4	19	—	14	9	1	5	1	8
4. Wolfsheck, Hsr	31	11	26	5	1	19	11	1	6	1	10
22. Lautenbach, D											
350 m, 580 ha	612	301	77	525	34	430	363	133	184	140	223
23. Michelbach, D (Pf)											
205 m, 620 ha	1 830	902	110	1 711	136	1 254	1 031	337	572	364	667
24. Muggensturm											
123 m, 1 156 ha	4 052	1 900	582	3 427	258	2 222	2 231	513	1 242	665	1 566
1. Muggensturm, D (Pf) .	4 050	1 899	582	3 425	256	2 222	2 229	511	1 242	663	1 566
2. Ziegelhütte in der Steinhardt, Hs	2	1	:	:	:	:	:	:	:	:	:
25. Niederbühl											
121 m, 826 ha	1 911	891	349	1 534	109	1 015	988	170	538	230	758
1. Niederbühl, D (Pf) ...	1 586	735	286	1 276	68	843	802	112	452	163	639
2. An der Raunteraler- straße, Hsr	18	8	10	5	1	12	8	2	5	2	6
3. Favorite, Schl u Hsr	26	12	4	22	1	14	14	1	6	2	12
4. Förch, D	226	111	41	185	30	116	132	44	62	52	80
5. Kolonie Grenzstraße, Hsr	33	14	4	29	4	17	22	6	10	6	16
6. Murgerstal, Hfe	22	11	4	17	5	13	10	5	3	5	5
26. Oberndorf, D											
141 m, 250 ha	635	310	83	545	60	407	365	109	213	123	242
27. Obertsrot											
178 m, 833 ha	1 438	717	193	1 236	72	996	720	125	479	127	593
1. Obertsrot, D (Pf)	1 392	697	171	1 212	62	972	694	120	468	126	568
2. Badische Holzstoff- und Pappenfabrik (Hirschau), Hs	16	6	8	8	—	15	8	—	7	—	8
3. Ebersteinschloß, Schl ...	30	14	14	16	10	9	18	5	4	1	17
4. Sägewerk Kast, Hs ²⁾	—	—	—	—	—	—	—	—	—	—	—
28. Oberweiler											
185 m, 441 ha	985	492	56	925	81	614	515	133	306	150	365
1. Oberweiler, D (Ps)	656	332	37	615	52	402	350	90	200	104	246
2. Niederweiler, D	329	160	19	310	29	212	165	43	106	46	119
29. Ötligheim, D (Pf)											
120 m, 1 102 ha	3 147	1 486	197	2 931	204	1 654	1 664	347	921	462	1 202

²⁾ Am Stichtag der Volkszählung 1961 unbewohnt.

Gemeinde Höhenlage/Fläche Wohnplatz	Wohnbevölkerung						Erwerbspersonen				
	ins- gesamt	männ- lich	Religions- zugehörigkeit		Überwiegender Lebensunterhalt des Ernährers durch		ins- gesamt	im Wirtschafts- bereich		nach der Stellung im Beruf	
			evan- gelisch	römisch- katholisch	Land- u. Forst- wirtschaft	Produ- zierendes Gewerbe		Land- u. Forst- wirtschaft	Produ- zierendes Gewerbe	Selbständ. u. Mithelf. Familien- angeh.	Ab- hängige
1	2	3	4	5	6	7	8	9	10	11	
30. Ottersdorf, D (Pf)											
115 m, 769 ha	1 615	761	183	1 429	203	891	877	290	455	333	544
31. Plittersdorf											
114 m, 1 297 ha	1 906	914	124	1 779	216	941	1 120	392	489	453	667
1. Plittersdorf, D (Pf) ...	1 856	892	95	1 758	215	912	1 095	391	473	451	644
2. Im Binsfeld, Hsr	47	21	27	20	—	29	23	—	16	1	22
3. Rheinwärterhaus, Hs	3	1	2	1	1	—	2	1	—	1	1
32. Rastatt, Stadt^{b)}											
123 m, 1 932 ha	24 067	11 173	8 662	14 442	244	11 015	10 970	205	6 118	1 462	9 508
1. Rastatt, HO	22 569	10 433	8 183	13 450	152	10 173	10 316	136	5 718	1 401	8 915
2. Fohlenweide, Hs	26	16	14	12	8	10	15	7	3	8	7
3. Rheinau, Stadt	1 418	692	445	949	42	828	608	40	392	53	555
4. Versuchs- und Lehrgut, Hf ..	54	32	20	31	42	4	31	22	5	—	31
33. Rauental, D (Pf)											
120 m, 320 ha	912	452	137	748	58	530	496	116	287	134	362
34. Reichental											
414 m, 4 720 ha	1 089	518	18	1 070	294	462	607	302	234	251	356
1. Reichental, D (Pf)	1 062	502	12	1 049	281	462	590	295	234	248	342
2. Brotenau, Hs	2	1	:	:	:	:	:	:	:	:	:
3. Dürreych, Hs	4	2	—	4	4	—	1	1	—	—	1
4. Kaltenbrunn, Hsr	16	10	3	13	4	—	11	1	—	2	9
5. Rombach, Hs	2	1	:	:	:	:	:	:	:	:	:
6. Waldfried, Hs	3	2	1	2	2	—	2	2	—	—	2
35. Rotenfels, MG											
138 m, 2 012 ha	3 523	1 687	675	2 766	206	2 204	1 752	272	1 089	404	1 348
1. Rotenfels, D (Pf)	3 445	1 651	659	2 705	188	2 167	1 713	256	1 074	389	1 324
2. Winkel, W	78	36	16	61	18	37	39	16	15	15	24
36. Sandweiler											
126 m, 1 279 ha	2 368	1 140	201	2 154	146	998	1 318	308	553	404	914
1. Sandweiler, D (Pf)	2 357	1 136	200	2 144	145	989	1 309	307	546	398	911
2. Grundwasserwerk, Hs ...	5	2	1	4	—	4	3	—	2	—	3
37. Seibach, D (Pf)											
204 m, 369 ha	1 051	514	125	908	64	722	617	175	361	197	420
38. Söllingen											
123 m, 936 ha	708	357	29	658	123	239	368	106	126	119	249
1. Söllingen, D (Pf)	706	356	29	656	122	238	366	105	126	118	248
2. Rheinbauhütte, Hs	2	1	:	:	:	:	:	:	:	:	:
39. Staufenberg, MG											
235 m, 403 ha	1 268	590	976	268	76	710	732	240	331	271	461
1. Neuhaus, Hs	5	3	3	1	—	—	4	—	—	2	2
2. Oberdorf, D	477	218	370	97	27	276	273	78	129	85	188
3. Unterdorf, D	786	359	603	170	49	434	455	162	202	184	271

^{a)} Große Kreisstadt.

Gemeinde Höhenlage/Fläche Wohnplatz	Wohnbevölkerung						Erwerbspersonen				
	ins- gesamt	männ- lich	Religions- zugehörigkeit		Überwiegender Lebensunterhalt des Ernährers durch		ins- gesamt	im Wirtschafts- bereich		nach der Stellung im Beruf	
			evan- gelisch	römisch- katho- lisch	Land- u. Forst- wirtschaft	Produ- zierendes Gewerbe		Land- u. Forst- wirtschaft	Produ- zierendes Gewerbe	Selbständ. u. Mithelf. Familien- angeh.	Ab- hängige
1	2	3	4	5	6	7	8	9	10	11	
40. Steinmauern											
113 m, 1 240 ha	1 820	885	131	1 670	251	965	1 119	478	484	517	602
1. Steinmauern, D (Pf) ..	1 799	872	121	1 659	248	947	1 107	475	475	513	594
2. Funkhaus, Hs	14	7	7	7	3	11	6	3	3	2	4
3. Inselhof, Hf*)	—	—	—	—	—	—	—	—	—	—	—
41. Sulzbach, D (Pf)											
221 m, 531 ha	985	469	66	909	124	618	556	161	323	181	375
42. Waldprechtsweiler											
188 m, 582 ha	1 033	506	108	918	61	585	539	156	272	200	339
1. Waldprechtsweiler, D ..	1 007	496	101	904	58	572	522	153	267	194	328
2. Waldprechtstal, Hsr	18	7	7	6	3	5	13	3	2	6	7
43. Weisenbach											
216 m, 681 ha	1 789	854	277	1 507	94	1 304	1 028	243	656	294	734
1. Weisenbach, D (Pf) ...	1 603	766	185	1 414	94	1 138	943	242	576	293	650
2. Neudorf, Hsr	186	88	92	93	—	166	85	1	80	1	84
44. Wintersdorf, D (Pf)											
118 m, 758 ha	1 229	593	115	1 109	170	583	661	232	296	268	393
45. Würmersheim, D											
110 m, 281 ha	846	403	68	776	46	432	391	79	213	124	267

*) Am Stichtag der Volkszählung 1961 unbewohnt.

15. Landkreis Säckingen

Fläche: 37 510 ha

Wohnbevölkerung: 65 797, dar. männlich 31 769 — evangelisch 17 466 — römisch-katholisch 46 525

Gemeinden: 53, dar. 5 Städte sowie 5 Gemeinden mit MG

Wohnplätze: 215, nämlich 5 HO — 5 Stadt — 1 Gdct — 77 D, dar. 19 mit Pf — 57 W u. Z, dar. 1 mit Pf — 14 Hf — 14 Hfe — 16 Hs — 23 Hsr — 3 sonstige Wohnplätze

Gerichte und Behörden

Landgericht Waldshut

Amtsgericht Säckingen: Altenschwand, Bergalingen, Binzgen, Grohherrischwand, Hänner, Harpolingen, Herrischried, Hogschür, Hornberg, Hottingen, Hütten, Karsau, Laufenburg (Baden), Murg, Niedergebisbach, Niederhof, Oberhof, Öflingen, Rheinfelden (Baden), Rickenbach, Rippolingen, Rütte, Säckingen, Schwörstadt, Wallbach, Wehrhalden, Willaringen

Amtsgericht Schopfheim: Dossenbach, Minseln, Nordschwaben, Wehr

Amtsgericht St. Blasien: Ibach, Schlageten, Todtmoos, Urberg, Wilfingen, Wittenschwand, Wolpadingen

Amtsgericht Waldshut: Engelschwand, Görwihl, Grunholz, Hartschwand, Hauenstein, Hochsal, Luttingen, Niederwihl, Oberwihl, Rotzel, Rotzingen, Rüßwihl, Schachen, Segeten, Strittmatt

Arbeitsgericht Lörrach: sämtliche Gemeinden

Sozialgericht Freiburg im Breisgau: sämtliche Gemeinden

Notariat Görwihl: Engelschwand, Görwihl, Grohherrischwand, Hartschwand, Herrischried, Hochsal, Hogschür, Hornberg, Niedergebisbach, Niederwihl, Oberwihl, Rotzel, Rotzingen, Rüßwihl, Rütte, Schachen, Segeten, Strittmatt, Wehrhalden

Notariat Säckingen: Altenschwand, Bergalingen, Binzgen, Hänner, Harpolingen, Hottingen, Hütten, Karsau, Laufenburg (Baden), Murg, Niederhof, Oberhof, Öflingen, Rheinfelden (Baden), Rickenbach, Rippolingen, Säckingen, Schwörstadt, Wallbach, Willaringen

Notariat St. Blasien: wie Amtsgerichtsbezirk St. Blasien

Notariat Schopfheim: wie Amtsgerichtsbezirk Schopfheim

Notariat Waldshut: Grunholz, Hauenstein, Luttingen

Arbeitsamt Lörrach

Nebenstelle Säckingen: sämtliche Gemeinden

Elchamt Konstanz: sämtliche Gemeinden

Finanzamt Säckingen: wie Amtsgerichtsbezirk Säckingen

Finanzamt Schopfheim: Dossenbach, Minseln, Nordschwaben, Todtmoos, Wehr

Finanzamt Tiengen (Oberrhein): wie Amtsgerichtsbezirke St. Blasien und Waldshut, ausgenommen Todtmoos

Flurbergnigungsamt Säckingen: sämtliche Gemeinden

Forstamt Säckingen: Altenschwand, Bergalingen, Binzgen, Dossenbach (tlw.), Grunholz, Hänner, Harpolingen, Herrischried (tlw.), Hogschür, Hornberg, Hottingen, Hütten, Karsau, Laufenburg (Baden), Luttingen, Minseln, Murg, Niedergebisbach, Niederhof, Nordschwaben, Oberhof, Öflingen, Rheinfelden (Baden), Rickenbach, Rippolingen, Rotzel (tlw.), Rütte, Säckingen, Schwörstadt, Wallbach, Wehr (tlw.), Willaringen

Forstamt St. Blasien: Ibach (tlw.), Schlageten, Urberg, Wilfingen, Wittenschwand, Wolpadingen

Forstamt Schönauf im Schwarzwald: Todtmoos (tlw.)

Forstamt Schopfheim: Dossenbach (tlw.), Wehr (tlw.)

Forstamt Todtmoos: Engelschwand, Grohherrischwand, Hartschwand, Herrischried (tlw.), Ibach (tlw.), Rotzingen, Segeten, Strittmatt, Todtmoos (tlw.), Wehr (tlw.), Wehrhalden

Forstamt Waldshut: Görwihl, Hauenstein, Hochsal, Niederwihl, Oberwihl, Rotzel (tlw.), Rüßwihl, Schachen

Gewerbeaufsichtsamt Freiburg im Breisgau II: sämtliche Gemeinden

Kreisschulamt Waldshut: sämtliche Gemeinden

Landespolizei-Kreiskommisariat Säckingen: sämtliche Gemeinden

Landwirtschaftsamt Laufenburg (Baden) mit Schule: sämtliche Gemeinden

Regierungsveterinärat Säckingen: sämtliche Gemeinden

Staatliches Gesundheitsamt Säckingen: sämtliche Gemeinden

Staatliches Hochbauamt Schopfheim: sämtliche Gemeinden

Staatliches Liegenschaftsamt Säckingen: sämtliche Gemeinden

Staatliches Vermessungsamt Schopfheim: wie Amtsgerichtsbezirke Säckingen und Schopfheim, dazu Todtmoos

Staatliches Vermessungsamt Waldshut: wie Amtsgerichtsbezirke St. Blasien und Waldshut, ausgenommen Todtmoos

Straßenbauamt Lörrach: sämtliche Gemeinden

Versorgungsamt Freiburg im Breisgau: sämtliche Gemeinden

Wasserwirtschaftsamt Waldshut: sämtliche Gemeinden

Hauptzollamt Lörrach

Zollamt Lörrach-Bahnhof: Dossenbach, Nordschwaben, Wehr

Zollamt Rheinfelden (Baden): Karsau, Minseln, Rheinfelden (Baden), Schwörstadt

Zollamt Säckingen: Altenschwand, Bergalingen, Großherrischwand, Herrischried, Hornberg, Hütten, Niedergebis-
bach, Öfingen, Rickenbach, Rippölingen, Rütté, Säckingen, Todtmoos, Wallbach, Wehrhalden, Willaringen

Hauptzollamt Waldshut

Zollamt Waldshut-Bahnhof: Engelschwand, Görwihl, Hartschwand, Hogschür, Ibach, Rotzingen, Schlageten,
Segeten, Strittmatt, Urberg, Wilfingen, Wittenschwand, Wolpadingen

Zollamt Laufenburg (Baden): Binzgen, Grunholz, Hänner, Harpolingen, Hauenstein, Höchsal, Hottingen, Laufen-
burg (Baden), Luttingen, Murg, Niederhof, Niederwihl, Oberhof, Oberwihl, Rotzel, Rüßwihl, Schachen

Kirchliche Stellen

Evangelisches Dekanat Lörrach: Die Pfarrei von Rheinfelden (Baden)

Evangelisches Dekanat Schopfheim: Die Pfarreien von Dossenbach, Laufenburg (Baden), Säckingen, Todtmoos,
Wehr

Katholisches Dekanat Säckingen: Die Pfarreien von Hänner, Herrischried, Karsau-Beuggen, Laufenburg (Baden),
Minseln, Murg, Öfingen, Rheinfelden (Baden), Rickenbach, Säckingen, Schwörstadt, Wallbach, Wehr

Katholisches Dekanat St. Blasien: Die Pfarrei von Todtmoos

Katholisches Dekanat Waldshut: Die Pfarreien von Görwihl, Höchsal, Luttingen, Niederwihl, Strittmatt (K)

Körperschaften des öffentlichen Rechts

Allgemeine Ortskrankenkasse Säckingen: sämtliche Gemeinden

Handwerkskammer Konstanz: sämtliche Gemeinden

Industrie- und Handelskammer Hochrhein-Schopfheim: sämtliche Gemeinden

Gemeinde Höhenlage/Fläche Wohnplatz	Wohnbevölkerung						Erwerbspersonen				
	ins- gesamt	männ- lich	Religions- zugehörigkeit		Überwiegender Lebensunterhalt des Ernährers durch		ins- gesamt	im Wirtschafts- bereich		nach der Stellung im Beruf	
			evan- gelisch	römisch- katho- lisch	Land- u. Forst- wirtschaft	Produ- zierendes Gewerbe		Land- u. Forst- wirtschaft	Produ- zierendes Gewerbe	Selbständ. u. Mithelf. Familien- angeh.	Ab- hängige
1	2	3	4	5	6	7	8	9	10	11	
1. Altenschwand											
794 m, 611 ha	383	191	45	330	122	155	219	119	82	116	103
1. Altenschwand, D	85	41	18	67	29	31	40	21	16	23	17
2. Bühl, Z	65	33	8	50	18	19	34	20	9	17	17
3. Glashütten, D	86	44	10	75	31	30	49	32	16	31	18
4. Höhnenhäuser (Heune- höf), Hfe	15	9	8	7	9	2	10	7	2	7	3
5. Rohr, Z	38	16	—	38	14	17	29	16	9	16	13
6. Roßau, Z	71	38	—	71	9	50	40	10	27	11	29
7. Strick (Stricker oder Steinerhäuser), Hfe	23	10	1	22	12	6	17	13	3	11	6
2. Bergalingen											
802 m, 418 ha	258	122	31	226	145	51	149	98	35	99	50
1. Bergalingen, D	199	96	23	176	103	44	115	72	30	73	42
2. Spätzen (Lauber)hof, Hsr	59	26	8	50	42	7	34	26	5	26	8
3. Binzgen											
390 m, 326 ha	624	322	113	496	89	353	319	84	192	100	219
1. Binzgen, D	228	118	35	192	36	109	125	34	65	46	79
2. Bühl, Z	37	22	2	35	14	17	26	14	11	11	15
3. Diegeringer Mühle, Z ...	75	43	25	42	5	50	31	5	26	7	24
4. Gaisbühl, Z ¹⁾	13	7	—	13	1	7	7	3	3	3	4
5. Hammer, Z	165	76	45	119	6	119	73	6	58	10	63
6. Hinterfeld (Rohr), Hsr ..	7	5	—	7	1	1	3	1	1	1	2
7. Hochrütte (Bürlhäuser), Z	58	30	2	56	17	28	34	13	17	13	21
8. Loch (Binzger Loch), Z ..	23	11	—	23	3	14	12	5	6	6	6
9. Mitterholz, Hf	6	2	1	—	5	—	2	2	—	2	—
10. Spechtenhof (Rappen- stein), Hsr	12	8	3	9	1	8	6	1	5	1	5
4. Dossenbach, D (Pf)											
389 m, 836 ha	387	185	357	30	203	125	251	164	72	167	84
5. Engelschwand, D											
912 m, 118 ha	165	89	1	164	68	70	104	55	45	50	54
6. Görwihl, MG											
671 m, 862 ha	963	414	135	812	105	463	538	124	278	212	326
1. Görwihl, D (Pf)	792	346	123	656	84	366	439	96	221	177	262
2. Freudenberg, Z	60	24	8	52	7	35	34	7	21	11	23
3. Grünnetzmättle, Z	68	30	1	67	14	30	42	21	16	21	21
4. Kirchgrund, Hsr	43	14	3	37	—	32	23	—	20	3	20
7. Großherrischwand, MG											
887 m, 642 ha	169	74	12	155	71	57	110	64	31	67	43
1. Großherrischwand, D	169	74	12	155	71	57	110	64	31	67	43
2. Jägerhaus (Jägersruhe), Hs ²⁾	—	—	—	—	—	—	—	—	—	—	—
8. Grunholz, D											
350 m, 114 ha	259	129	21	238	28	158	144	47	79	54	90

¹⁾ Dieser Wohnplatz erstreckt sich auch auf die Gemeinde Hänner. ²⁾ Am Stichtag der Volkszählung 1961 unbewohnt.

Gemeinde Höhenlage/Fläche Wohnplatz	Wohnbevölkerung						Erwerbspersonen				
	ins- gesamt	männ- lich	Religions- zugehörigkeit		Überwiegender Lebensunterhalt des Ernährers durch		ins- gesamt	im Wirtschafts- bereich		nach der Stellung im Beruf	
			evan- gelisch	römisch- katholisch	Land- u. Forst- wirtschaft	Produ- zierendes Gewerbe		Land- u. Forst- wirtschaft	Produ- zierendes Gewerbe	Selbständ. u. Mithelf. Familien- angeh.	Ab- hängige
1	2	3	4	5	6	7	8	9	10	11	
9. Hänner											
587 m, 818 ha	598	292	68	518	102	348	356	113	198	149	207
1. Hänner, D (Pf)	591	288	68	511	102	342	353	112	196	147	206
2. Gaisbühl ¹⁾ (Neumatten), Hs	7	4	—	7	—	6	3	1	2	2	1
10. Harpolingen											
492 m, 251 ha	364	182	53	309	70	199	183	63	104	67	116
1. Harpolingen, D	109	49	13	96	18	55	53	17	31	20	33
2. Holdmatt, Hsr	50	25	6	44	15	26	28	12	16	12	16
3. Lochmühle, Hfe	108	54	20	88	16	64	55	16	31	18	37
4. Rüttelehof, Hfe	97	54	14	83	21	54	47	18	26	17	30
11. Hartschwand, D											
820 m, 212 ha	146	80	14	127	53	63	89	44	34	49	40
12. Hauenstein, Stadt											
322 m, 30 ha	157	82	28	124	2	103	88	4	66	16	72
13. Herrischried, MG											
874 m, 838 ha	584	279	51	509	159	237	280	125	112	140	140
1. Herrischried, D (Pf) ..	361	173	30	316	80	152	160	63	62	78	82
2. Lochmatt, D	73	34	2	64	27	30	42	22	18	21	21
3. Mühle, W	40	19	5	35	18	10	24	17	5	18	6
4. Säge, W	55	28	14	39	12	34	27	8	18	8	19
5. Stehle, W	55	25	—	55	22	11	27	15	9	15	12
14. Hochsal, D (Pf)											
453 m, 439 ha	409	182	37	363	110	230	231	91	115	110	121
15. Hogschür, D											
872 m, 146 ha	204	100	22	182	50	101	115	52	58	53	62
16. Hornberg											
953 m, 657 ha	217	100	54	163	103	45	133	80	30	68	65
1. Hornberg, D	46	20	1	45	25	5	34	25	3	21	13
2. Atdorf, W	42	20	5	37	24	4	26	18	2	17	9
3. Obergebisbach, D	129	60	48	81	54	36	73	37	25	30	43
17. Hottingen											
687 m, 446 ha	543	262	81	453	97	312	301	80	191	94	207
1. Hottingen (Außer und Inner), D	409	194	62	338	51	243	230	53	149	66	164
2. Giegel, Z	27	13	2	25	11	15	17	9	8	10	7
3. Gschneid, Z	6	3	—	6	2	1	3	2	1	2	1
4. Hasenbrunnen, Z ²⁾	14	8	—	14	8	5	11	6	4	6	5
5. Moos, Z	32	14	1	31	13	17	15	5	10	5	10
6. Schloß, Hf	7	5	1	6	4	2	5	3	2	3	2
7. Süßloch, Hfe	24	13	2	22	8	10	10	2	7	2	8

^{a)} Dieser Wohnplatz erstreckt sich auch auf die Gemeinde Binzgen. ^{b)} Dieser Wohnplatz erstreckt sich auch auf die Gemeinde Rickenbach.

Gemeinde Höhenlage/Fläche Wohnplatz	Wohnbevölkerung						Erwerbspersonen				
	ins- gesamt	männ- lich	Religions- zugehörigkeit		Überwiegender Lebensunterhalt des Ernährers durch		ins- gesamt	im Wirtschafts- bereich		nach der Stellung im Beruf	
			evan- gelisch	römisch- katho- lisch	Land- u. Forst- wirtschaft	Produ- zierendes Gewerbe		Land- u. Forst- wirtschaft	Produ- zierendes Gewerbe	Selbständ. u. Mithelf. Familien- angeh.	Ab- hängige
1	2	3	4	5	6	7	8	9	10	11	
18. Hütten											
869 m, 411 ha	245	126	17	228	107	84	156	83	61	76	80
1. Hütten (Ober und Unter), D	178	95	9	169	78	58	113	58	46	57	56
2. Rüttelehof, W	67	31	8	59	29	26	43	25	15	19	24
19. Ibach											
945 m, 2 139 ha	341	168	41	292	199	30	202	154	19	147	55
1. Ibachersäge, Hs	4	2	1	3	—	4	1	—	1	—	1
2. Lindau, Hfe	21	9	1	20	15	1	16	13	1	15	1
3. Mutterslehen, W	47	25	3	44	23	7	26	19	3	16	10
4. Oberibach, D	181	78	36	124	77	17	82	55	12	54	28
5. Unteribach, D (Pf)	108	54	—	101	84	1	77	67	2	62	15
20. Karsau											
364 m, 841 ha	2 552	1 462	779	1 738	106	1 776	1 388	124	1 046	163	1 225
1. Karsau, D	808	399	199	595	62	540	394	72	258	86	308
2. Beuggen, W (Pf)	1 047	568	428	605	25	664	491	22	359	36	455
3. Breitacker, Hs	5	2	5	—	—	—	3	1	—	1	2
4. Hardt, Hsr	142	73	66	74	—	114	62	8	46	11	51
5. Hölzle, Hsr	33	15	17	13	4	18	24	4	15	5	19
6. Kalchofen, Hs	10	6	7	3	—	6	4	—	3	1	3
7. Kraftwerk, Hsr	10	5	4	6	—	4	4	—	1	1	3
8. Pestalozziheim, Hsr	328	316	26	301	—	325	313	—	309	1	312
9. Riedmatt, W	165	76	25	139	15	103	92	17	54	21	71
10. Steig, Hs	4	2	2	2	—	2	1	—	1	—	1
21. Laufenburg (Baden), Stadt											
337 m, 441 ha	3 336	1 557	980	2 254	62	1 979	1 545	64	1 035	248	1 297
1. Laufenburg (Baden), HO	2 149	986	661	1 413	10	1 204	977	15	827	172	805
2. Rhina, Stadt	988	479	296	666	12	690	463	18	354	39	424
3. Stadenhausen, Stadt	199	92	23	175	40	85	105	31	54	37	68
22. Luttingen, D (Pf)											
314 m, 276 ha	702	341	82	608	39	446	356	43	244	74	282
23. Minseln											
347 m, 945 ha	1 080	553	192	870	208	601	579	187	286	219	360
1. Minseln (Mittel), D	195	97	22	170	49	92	104	46	39	49	55
2. Minseln (Ober), D	383	192	100	278	62	228	194	62	110	70	124
3. Minseln (Unter), D (Pf)	502	264	70	422	97	281	281	89	137	100	181
24. Murg											
312 m, 439 ha	2 662	1 250	448	2 155	72	1 616	1 311	77	939	200	1 111
1. Murg, D (Pf)	2 468	1 157	436	1 976	56	1 478	1 196	64	848	184	1 012
2. Hinterer Hammer (Murghammer), W	69	30	6	63	—	56	39	—	37	2	37
3. Rheinsberg, Hfe	11	4	—	11	8	3	9	6	3	4	5
4. Rothaus, W	35	21	1	31	2	20	18	2	12	4	14
5. Rüttene, Hfe	19	6	—	19	5	14	13	3	9	3	10
6. Weiermatt, Sdlg	60	32	5	55	1	45	36	2	30	3	33

Gemeinde Höhenlage/Fläche Wohnplatz	Wohnbevölkerung						Erwerbspersonen				
	insgesamt	männlich	Religionszugehörigkeit		Überwiegender Lebensunterhalt des Ernährers durch		insgesamt	im Wirtschaftsbereich		nach der Stellung im Beruf	
			evangelisch	römisch-katholisch	Land- u. Forstwirtschaft	Produzierendes Gewerbe		Land- u. Forstwirtschaft	Produzierendes Gewerbe	Selbständ. u. Mithelf. Familienangeh.	Abhängige
1	2	3	4	5	6	7	8	9	10	11	
25. Niedergeisbach											
845 m, 384 ha	173	83	15	155	63	68	108	51	43	58	50
1. Niedergeisbach, D	144	71	6	136	51	62	85	43	38	48	37
2. Im Murgtal, Hsr	11	2	6	4	1	—	11	1	—	3	8
3. Maierhöfe, Hfe	18	10	3	15	11	6	12	7	5	7	5
26. Niederhof											
390 m, 347 ha	945	453	137	777	94	625	513	111	340	124	389
1. Niederhof, D	369	183	59	293	28	244	197	44	135	47	150
2. Diegeringen, D	415	191	53	349	31	289	223	30	156	38	185
3. Zechenwühl, D	161	79	25	135	35	92	93	37	49	39	54
27. Niederwühl											
640 m, 388 ha	399	184	32	359	59	202	196	59	109	71	125
1. Niederwühl, D (Pf) ...	340	159	21	311	59	159	176	59	90	70	106
2. Bei Fabrik Tiefenstein, Hsr ^{b)}	36	14	7	29	—	21	6	—	6	—	6
3. Sägehof, Hs	3	2	—	3	—	3	2	—	2	1	1
4. Schildbach, Z	20	9	4	16	—	19	12	—	11	—	12
28. Nordschwaben, D											
471 m, 345 ha	248	119	63	184	109	83	156	95	48	94	62
29. Oberhof											
498 m, 495 ha	476	234	39	431	95	256	272	107	142	122	150
1. Oberhof, D	309	147	30	274	64	166	175	74	91	80	95
2. Im Sood, Z	78	41	5	72	22	36	49	22	24	21	28
3. Spittelhau, Hsr	89	46	4	85	9	54	48	11	27	21	27
30. Oberwühl, D											
726 m, 463 ha	423	195	54	360	109	218	243	91	125	98	145
31. Öflingen^{a)}											
329 m, 821 ha	2 507	1 209	573	1 906	100	1 628	1 369	154	979	255	1 114
1. Öflingen (Ober- und Mitteldorf), D (Pf)	1 699	830	385	1 289	74	1 090	930	120	645	186	744
2. Brennet, Gdet	755	357	179	573	8	522	408	20	323	53	355
3. Ginnenbach, W	48	19	6	42	18	14	27	14	9	16	11
32. Rheinfelden (Baden), Stadt											
280 m, 1 132 ha	14 642	7 300	5 695	8 241	118	10 009	6 983	130	5 075	674	6 309
1. Rheinfelden (Baden), HO	11 583	5 757	4 708	6 301	18	7 873	5 545	19	4 027	494	5 051
2. Nollingen, Stadt	1 397	692	268	1 094	68	915	702	84	488	126	576
3. Warmbach, Stadt	1 662	851	719	846	32	1 221	736	27	560	54	682
33. Rickenbach, MG											
738 m, 407 ha	543	256	39	500	129	85	236	94	56	129	107
1. Rickenbach, D (Pf) ...	237	115	20	215	59	72	139	49	45	88	51
2. Beim Roten Kreuz (Auf der Wilde), Hs	6	3	—	6	5	1	6	5	1	5	1
3. Fehrenbühl, Hf	13	5	—	13	8	—	6	5	—	5	1

^{a)} Dieser Wohnplatz erstreckt sich auch auf die Gemeinden Rüßwühl, Schachen und Buch, Landkreis Waldshut. ^{b)} Bürgermeister zugleich in Wallbach gewählt (§ 73 GO).

Gemeinde Höhenlage/Fläche Wohnplatz	Wohnbevölkerung						Erwerbspersonen				
	ins- gesamt	männ- lich	Religions- zugehörigkeit		Überwiegender Lebensunterhalt des Ernähmers durch		ins- gesamt	im Wirtschafts- bereich		nach der Stellung im Beruf	
			evan- gelisch	römisch- katho- lisch	Land-u. Forst- wirtschaft	Produ- zierendes Gewerbe		Land-u. Forst- wirtschaft	Produ- zierendes Gewerbe	Selbständ. u. Mitheif. Familien- angeh.	Ab- hängige
1	2	3	4	5	6	7	8	9	10	11	
4. Hasenbrunnen, Z ¹⁾	5	4	—	5	4	—	2	2	—	2	—
5. Hennenmatt, Z	260	119	18	240	37	9	68	23	7	19	49
6. Mühletal, Hf	13	4	1	12	7	3	10	5	3	5	5
7. Nagelfriedelshof, Hf	7	5	—	7	7	—	3	3	—	3	—
8. Vogtsrütte, Hf	2	1	:	:	:	:	:	:	:	:	:
9. Widmenholz, Hsr ²⁾	—	—	—	—	—	—	—	—	—	—	—
34. Rippoldingen											
532 m, 365 ha	263	137	37	215	94	127	141	67	59	67	74
1. Rippoldingen, D	232	121	31	190	93	97	125	66	44	66	59
2. Flut, Hf	22	10	6	16	1	21	13	1	12	1	12
3. Santuhof, Hsr	9	6	—	9	—	9	3	—	3	—	3
35. Rotzel											
503 m, 725 ha	475	231	53	422	170	199	295	158	118	169	126
1. Rotzel, D	441	215	52	389	151	189	269	141	110	152	117
2. Hübel, Z	28	13	1	27	13	10	20	11	8	11	9
3. Im Rebland, Hf	3	1	—	3	3	—	3	3	—	3	—
4. Winterhof, Hf	3	2	—	3	3	—	3	3	—	3	—
36. Rotzingen											
784 m, 673 ha	329	166	18	310	183	78	191	119	50	119	72
1. Rotzingen, D	185	93	18	166	105	32	108	65	24	68	40
2. Burg, D	117	63	—	117	68	35	70	46	23	43	27
3. Eichrütte, Z	8	3	—	8	2	5	3	2	1	2	1
4. Krembach, Hsr	19	7	—	19	8	6	10	6	2	6	4
37. Rüßwühl											
640 m, 378 ha	466	221	56	408	90	257	243	81	134	98	145
1. Rüßwühl, D	311	148	23	287	81	156	166	72	81	82	84
2. Tiefenstein, D ³⁾	155	73	33	121	9	101	77	9	63	16	61
38. Rütte, D											
893 m, 267 ha	133	62	19	114	45	63	75	41	32	39	36
39. Säckingen, Stadt											
291 m, 1 640 ha	11 326	5 314	3 574	7 355	163	5 854	5 631	152	3 400	760	4 871
1. Säckingen, HO	10 376	4 864	3 450	6 541	101	5 302	5 128	82	3 078	652	4 476
2. Am Bergsee, Hsr	4	1	1	3	—	—	3	—	—	2	1
3. Obersäckingen, Stadt	946	449	123	811	62	552	500	70	322	106	394
40. Schachen											
478 m, 567 ha	563	266	36	525	100	341	304	100	182	110	194
1. Schachen, D	540	254	35	503	96	326	285	95	171	102	183
2. Bei Tiefenstein, Z ^{1*)}	23	12	1	22	4	15	19	5	11	8	11

¹⁾ Dieser Wohnplatz erstreckt sich auch auf die Gemeinde Hottingen ²⁾ Am Stichtag der Volkszählung 1961 unbewohnt. ³⁾ Dieser Wohnplatz erstreckt sich auch auf die Gemeinden Niederwühl, Schachen und Buch, Landkreis Waldshut. ^{1*)} Dieser Wohnplatz erstreckt sich auch auf die Gemeinden Niederwühl, Rüßwühl und Buch, Landkreis Waldshut.

Gemeinde Höhenlage/Fläche Wohnplatz	Wohnbevölkerung						Erwerbspersonen				
	ins- gesamt	männ- lich	Religions- zugehörigkeit		Überwiegender Lebensunterhalt des Ernährers durch		ins- gesamt	im Wirtschafts- bereich		nach der Stellung im Beruf	
			evan- gelisch	römisch- katho- lisch	Land- u. Forst- wirtschaft	Produ- zierendes Gewerbe		Land- u. Forst- wirtschaft	Produ- zierendes Gewerbe	Selbständ. u. Mithelf. Familien- angeh.	Ab- hängige
	1	2	3	4	5	6	7	8	9	10	11
41. Schlageten											
656 m, 393 ha	250	108	34	214	79	75	135	55	37	65	70
1. Schlageten, D (Pf)	96	48	9	87	25	29	56	24	20	26	30
2. Ballenberg, Z	35	11	13	20	8	6	23	4	2	5	18
3. Eckartschwand, W	2	1	:	:	:	:	:	:	:	:	:
4. Lehenwies, W	11	4	—	11	5	2	6	3	1	4	2
5. Luchle, W	23	11	3	20	12	7	10	8	1	9	1
6. Niedingen, W	13	5	1	12	6	4	4	3	1	4	—
7. Unterbildstein, W	6	1	—	6	1	3	2	1	1	1	1
8. Unterkutterau, Z	64	27	8	56	20	24	32	10	11	14	18
42. Schwörstadt											
296 m, 1 172 ha	1 616	797	339	1 265	176	942	838	138	546	189	649
1. Eichbühlhof, Hf	7	1	—	7	7	—	4	4	—	4	—
2. Hinterdorf, D	108	53	17	90	36	46	55	26	24	25	30
3. Hollwangen, Hfe	26	13	17	9	21	5	18	15	3	15	3
4. Kraftwerkkolonie, Hsr ...	31	18	22	9	—	24	12	—	11	—	12
5. Oberdorf, D (Pf)	829	412	174	647	57	475	415	52	276	80	335
6. Schloß und Schloßhof, Schl u Hf	27	13	2	25	15	9	11	6	4	2	9
7. Siedlung äußerer Berg, Sdlg	11	5	—	11	—	10	8	—	7	1	7
8. Unterdorf, D	577	282	107	467	40	373	315	35	221	62	253
43. Segeten											
880 m, 333 ha	227	101	20	205	92	75	155	78	51	87	68
1. Segeten, D	215	95	19	194	87	68	150	75	49	84	66
2. Herzenmühle, Hf	7	3	1	6	1	6	2	1	1	1	1
3. Säge, Hs	5	3	—	5	4	1	3	2	1	2	1
44. Strittmatt, D (Pf)											
868 m, 1 603 ha	340	162	26	313	130	109	185	97	67	114	71
45. Todtmoos, MG											
820 m, 2 791 ha	1 937	857	434	1 476	232	487	1 110	210	283	352	758
1. Au, D ¹¹⁾	90	42	10	80	9	32	48	11	16	21	27
2. Auerhäusle, Hs	6	2	—	6	2	—	3	2	—	2	1
3. Berghütte, W	17	8	—	17	3	6	10	6	3	5	5
4. Glashütte, D	73	37	3	70	16	36	41	20	16	21	20
5. Hintertodtmoos, D	119	52	26	93	30	39	73	29	22	38	35
6. Höfle, W	78	39	4	73	8	23	39	11	14	14	25
7. Huberhaus, Hs	6	2	—	6	1	1	4	1	1	1	3
8. Lehen, W	63	27	13	48	20	11	36	11	7	7	29
9. Mättle, W	36	19	4	32	3	5	23	3	6	7	16
10. Prestenberg, W	30	15	—	30	10	—	15	11	—	7	8
11. Rütte, W	70	29	12	58	16	17	45	18	8	26	19
12. Schwarzenbach, D	107	63	16	91	32	29	62	31	19	27	35
13. Strick, W	46	17	1	45	18	14	23	9	8	13	10
14. Vordertodtmoos, D (Pf) .	806	362	244	544	35	177	434	21	104	116	318
15. Weg, D	197	82	25	171	29	72	101	26	34	47	54
16. Wehrawald, Hsr	177	45	75	97	—	9	137	—	9	—	137

¹¹⁾ Dieser Wohnplatz erstreckt sich auch auf die Gemeinde Gersbach, Landkreis Lörrach.

Gemeinde Höhenlage/Fläche Wohnplatz	Wohnbevölkerung						Erwerbspersonen				
	ins- gesamt	männ- lich	Religions- zugehörigkeit		Überwiegender Lebensunterhalt des Ernährers durch		ins- gesamt	im Wirtschafts- bereich		nach der Stellung im Beruf	
			evan- gelisch	römisch- katholisch	Land- u. Forst- wirtschaft	Produ- zierendes Gewerbe		Land- u. Forst- wirtschaft	Produ- zierendes Gewerbe	Selbständ. u. Mithelf. Familien- angeh.	Ab- hängige
	1	2	3	4	5	6	7	8	9	10	11
46. Urberg											
975 m, 810 ha	302	137	58	224	109	87	187	95	44	97	90
1. Außer-Urberg, W	37	17	10	27	16	7	28	17	4	13	15
2. Goldenhof, Hf	6	2	—	—	6	—	4	4	—	4	—
3. Hüll, Hfe	9	4	—	4	1	4	5	2	2	2	3
4. Inner-Urberg, D (Pf) ...	95	46	7	88	27	27	60	27	11	30	30
5. Oberbildstein, Hfe	9	4	—	9	6	3	5	3	2	2	3
6. Oberkutterau, Z	31	13	6	25	14	11	19	8	6	7	12
7. Rhonahof, Hs	1	—	—	—	—	—	—	—	—	—	—
8. Rütewies, Hfe	16	9	7	9	8	4	13	8	3	11	2
9. Schmalenberg, Z	47	21	11	28	16	14	30	15	10	16	14
10. Schwand, Z	42	17	8	33	15	8	20	10	4	11	9
11. Urbergersäge, Hs	9	4	8	1	—	9	2	—	2	—	2
47. Wallbach, D (Pf)¹⁾											
292 m, 276 ha	702	353	102	584	56	433	410	74	278	95	315
48. Wehr, Stadt											
366 m, 2 745 ha	7 413	3 436	2 194	5 070	268	4 737	3 992	284	2 830	637	3 355
1. Wehr, HO	7 155	3 308	2 067	4 943	261	4 575	3 857	279	2 729	620	3 237
2. Auf Steig, Hs	7	4	1	6	—	3	4	—	3	—	4
3. Hemmet, Hsr	23	14	9	14	—	7	11	—	3	7	4
4. Im Juch, Hsr	48	23	13	33	1	32	20	1	13	1	19
5. Kreuzmatt, Hsr	161	78	94	65	—	108	90	—	78	5	85
6. Maierhof, Hf	8	4	6	2	6	2	6	4	2	4	2
7. Ochsenmatt, Hsr	11	5	4	7	—	10	4	—	4	—	4
49. Wehrhalden											
948 m, 815 ha	305	144	36	269	126	109	166	97	54	86	80
1. Wehrhalden, D	75	40	16	59	25	33	36	18	16	15	21
2. Giersbach, D	114	45	4	110	60	27	60	39	15	35	25
3. Klaffenbach, Hsr	2	1	—	—	—	—	—	—	—	—	—
4. Kleinherrischwand, D ...	47	22	—	47	14	22	30	14	10	17	13
5. Lochhäuser, D	67	36	16	51	27	27	40	26	13	19	21
50. Wilfingen											
752 m, 932 ha	324	161	5	315	180	66	196	143	41	139	57
1. Wilfingen, D	75	40	1	71	47	14	44	38	6	34	10
2. Happingen, D	100	49	—	100	44	30	57	37	16	32	25
3. Hierbach, D (Pf)	81	37	—	80	52	13	53	36	12	38	15
4. Vogelbach, D	68	35	4	64	37	9	42	32	7	35	7
51. Willaringen											
726 m, 1 173 ha	592	276	72	511	234	158	357	185	106	208	149
1. Willaringen, D	104	48	7	97	42	37	61	27	24	31	30
2. Bühl, Hfe	21	10	6	15	7	7	9	3	6	3	6
3. Egg, D	92	43	11	81	46	18	55	30	13	36	19
4. Jungholz, D	104	51	13	91	60	13	58	44	10	40	18
5. Kühmoos, Hs	11	5	2	9	—	1	4	—	1	1	3

¹⁾ Bürgermeister zugleich in Öflingen gewählt (§ 73 GO).

Gemeinde Höhenlage/Fläche Wohnplatz	Wohnbevölkerung						Erwerbspersonen				
	ins- gesamt	männ- lich	Religions- zugehörigkeit		Überwiegender Lebensunterhalt des Ernährers durch		ins- gesamt	im Wirtschafts- bereich		nach der Stellung im Beruf	
			evan- gelisch	römisch- katho- lisch	Land- u. Forst- wirtschaft	Produ- zierendes Gewerbe		Land- u. Forst- wirtschaft	Produ- zierendes Gewerbe	Selbständ. u. Mithelf. Familien- angeh.	Ab- hängige
	1	2	3	4	5	6	7	8	9	10	11
6. Lehnhof, Hf	13	6	2	11	9	—	7	7	—	6	1
7. Schweikhof, D	71	32	4	67	24	25	52	30	17	34	18
8. Wickartsmühle, W	36	20	3	29	11	10	23	10	6	13	10
9. Wieladingen, D	140	61	24	111	35	47	88	34	29	44	44
52. Wittenschwand											
916 m, 741 ha	283	138	20	254	114	48	155	94	23	87	66
1. Wittenschwand, D ...	142	77	7	132	46	35	75	44	17	43	32
2. Arnoldsloch, W	8	3	—	6	5	—	2	2	—	1	1
3. Hörbach, D	43	14	8	34	20	4	21	14	1	12	9
4. Laite, W	10	5	—	10	5	—	4	3	—	3	1
5. Ruchenschwand, D	59	28	1	58	38	6	37	31	3	28	9
53. Wolpadingen											
870 m, 1 073 ha	247	127	24	219	141	54	164	113	35	112	52
1. Wolpadingen, D	108	57	7	100	64	22	71	50	13	48	23
2. Ennersbach, Hsr	2	1	:	:	:	:	:	:	:	:	:
3. Finsterlingen, W	45	21	15	28	26	8	25	20	4	19	6
4. Fröhd (Außer und Inner), W	38	15	1	37	16	7	23	15	3	15	8
5. Hierholz, W	54	33	—	54	35	17	43	28	14	29	14

16. Landkreis Stockach

Fläche: 61 277 ha

Wohnbevölkerung: 47 219, dar. männlich 23 394 — evangelisch 6 746 — römisch-katholisch 39 392

Gemeinden: 59, dar. 3 Städte sowie 4 Gemeinden mit MG

Wohnplätze: 330, nämlich 3 HO — 1 Stadt — 71 D, dar. 46 mit Pf — 31 W u. Z, dar. 1 mit Pf — 116 Hf — 43 Hfe — 33 Hs — 26 Hsr — 6 sonstige Wohnplätze

Gerichte und Behörden

Landgericht Konstanz

Amtsgericht Engen: Aach, Honstetten

Amtsgericht Meßkirch: Altheim, Bietingen, Boll, Buchheim, Engelswies, Glashütte (Baden), Göggingen, Gutenstein, Hartheim, Hausen im Tal, Heinstetten, Heudorf bei Meßkirch, Kreenheinstetten, Krumbach, Langenhart, Leibertingen, Menningen, Meßkirch, Rast, Rohrdorf, Sauldorf, Schwenningen, Sentenhart, Stetten am kalten Markt, Wasser, Worndorf

Amtsgericht Singen (Hohentwiel): Beuren an der Aach, Steißlingen, Volkertshausen, Wiechs

Amtsgericht Stockach: Bodman, Eigeltingen, Espasingen, Gallmannsweil, Heudorf im Hegau, Hindelwangen, Hoppetenzell, Liptingen, Ludwigshafen am Bodensee, Mahlsbüren im Hegau, Mahlsbüren im Tal, Mainwangen, Mühligen, Münchhof, Nenzingen, Orsingen, Raithaslach, Reute im Hegau, Rorgenwies, Schwackenreute, Schwandorf, Stahringen, Stockach, Wahlwies, Wintersbüren, Zizenhausen, Zoznegg

Arbeitsgericht Radolfzell: wie Amtsgerichtsbezirke Engen, Singen (Hohentwiel), Stockach

Arbeitsgericht Sigmaringen: wie Amtsgerichtsbezirk Meßkirch

Sozialgericht Konstanz: sämtliche Gemeinden

Notariat Engen: Aach, Honstetten

Notariat Meßkirch: Altheim, Bietingen, Boll, Buchheim, Engelswies, Göggingen, Heudorf bei Meßkirch, Kreenheinstetten, Krumbach, Langenhart, Leibertingen, Menningen, Meßkirch, Rast, Rohrdorf, Sauldorf, Sentenhart, Wasser, Worndorf

Notariat Singen (Hohentwiel): Beuren an der Aach, Steißlingen, Volkertshausen, Wiechs

Notariat Stetten am kalten Markt (Sitz in Meßkirch): Glashütte (Baden), Gutenstein, Hartheim, Hausen im Tal, Heinstetten, Schwenningen, Stetten am kalten Markt

Notariat Stockach: wie Amtsgerichtsbezirk Stockach

Arbeitsamt Konstanz

Nebenstelle Stockach: sämtliche Gemeinden ohne die zum Arbeitsamtsbezirk Balingen gehörenden Gemeinden

Arbeitsamt Balingen: wie Notariatsbezirk Stetten am kalten Markt

Nebenstelle Meßkirch: wie Notariatsbezirk Meßkirch

Eichamt Konstanz: sämtliche Gemeinden

Finanzamt Singen (Hohentwiel): Aach, Beuren an der Aach, Honstetten, Steißlingen, Volkertshausen, Wiechs

Finanzamt Stockach: sämtliche Gemeinden, ausgenommen Finanzamtsbezirk Singen (Hohentwiel)

Flurbereinigungsamt Radolfzell: sämtliche Gemeinden

Forstamt Engen: Aach, Eigeltingen (tlw.), Honstetten (tlw.), Volkertshausen

Forstamt Meßkirch: wie Amtsgerichtsbezirk Meßkirch, dazu Gallmannsweil, Mainwangen, Schwandorf

Forstamt Konstanz: Bodman, Stahringen (tlw.)

Forstamt Radolfzell: Beuren an der Aach, Stahringen (tlw.), Steißlingen (tlw.), Wiechs (tlw.)

Forstamt Stockach: Eigeltingen (tlw.), Espasingen, Heudorf im Hegau, Hindelwangen, Honstetten (tlw.), Hoppetenzell, Liptingen, Ludwigshafen am Bodensee, Mahlsbüren im Hegau, Mahlsbüren im Tal (tlw.), Mühligen, Münchhof, Nenzingen, Orsingen, Raithaslach, Reute im Hegau, Rorgenwies, Schwackenreute, Stahringen (tlw.), Steißlingen (tlw.), Stockach, Wahlwies, Wiechs (tlw.), Wintersbüren, Zizenhausen, Zoznegg

Forstamt Überlingen: Mahlsbüren im Tal (tlw.)

Gewerbeaufsichtsamt Freiburg im Breisgau II: sämtliche Gemeinden

Kreissschulamt Stockach: sämtliche Gemeinden

Landespolizei-Kreiskommissariat Stockach: sämtliche Gemeinden

Landwirtschaftsamt Stockach mit Schule: wie Amtsgerichtsbezirke Engen, Singen (Hohentwiel), Stockach

Landwirtschaftliche Beratungsstelle Meßkirch mit Schule: wie Amtsgerichtsbezirk Meßkirch

Regierungsveterinärrat Stockach I: wie Amtsgerichtsbezirke Engen, Singen (Hohentwiel), Stockach

Regierungsveterinärrat Stockach II (Sitz in Meßkirch): wie Amtsgerichtsbezirk Meßkirch

Staatliches Gesundheitsamt Stockach: sämtliche Gemeinden

Staatliches Hochbauamt Konstanz: sämtliche Gemeinden

Staatliches Liegenschaftsamt Konstanz: sämtliche Gemeinden

Staatliches Vermessungsamt Engen: Aach, Honstetten

Staatliches Vermessungsamt Meßkirch: wie Amtsgerichtsbezirk Meßkirch, dazu Gallmannsweil, Hoppetenzell, Mainwangen, Mühlingen, Schwackenreute, Schwandorf, Zoznegg

Staatliches Vermessungsamt Radolfzell: wie Amtsgerichtsbezirke Singen (Hohentwiel), Stockach, ausgenommen Gallmannsweil, Hoppetenzell, Mainwangen, Mühlingen, Schwackenreute, Schwandorf, Zoznegg

Straßen- und Wasserbauamt Konstanz: sämtliche Gemeinden

Versorgungsamt Radolfzell: sämtliche Gemeinden

Wasserwirtschaftsamt Donaueschingen: Buchheim, Glashütte (Baden), Gutenstein, Hartheim, Hausen im Tal, Heinstetten, Kreenheinstetten, Langenhart, Leibertingen, Liptingen, Schwenningen, Sietten am kalten Markt

Wasserwirtschaftsamt Konstanz: sämtliche Gemeinden, ausgenommen die zum Wasserwirtschaftsbezirk Donaueschingen gehörenden Gemeinden

Hauptzollamt Singen (Hohentwiel)

Zollamt Singen (Hohentwiel)-Bahnhof: Aach, Beuren an der Aach, Volkertshausen

Hauptzollamt Konstanz

Zollamt Stockach: sämtliche Gemeinden, ausgenommen Aach, Beuren an der Aach, Volkertshausen

Kirchliche Stellen

Evangelisches Dekanat Konstanz: Die Pfarreien von Ludwigshafen am Bodensee, Meßkirch, Stetten am kalten Markt, Stockach

Katholisches Dekanat Engen: Die Pfarreien von Aach, Beuren an der Aach, Honstetten, Volkertshausen

Katholisches Dekanat Meßkirch: Die Pfarreien von Bietingen, Boll, Buchheim, Engelswies, Göggingen, Gutenstein, Hartheim, Hausen im Tal, Heinstetten, Heudorf bei Meßkirch, Kreenheinstetten, Krümbach, Leibertingen, Menningen, Meßkirch, Rast, Rohrdorf (K), Sauldorf, Schwenningen, Sentenhart, Stetten am kalten Markt, Worn-dorf

Katholisches Dekanat Radolfzell: Die Pfarrei von Steißlingen

Katholisches Dekanat Stockach: Die Pfarreien von Bodman, Eigeltingen, Espasingen, Gallmannsweil, Heudorf im Hegau, Hindelwangen, Hoppetenzell, Liptingen, Ludwigshafen am Bodensee, Mahlsbüren im Tal, Mainwangen, Mühlingen, Nenzingen, Orsingen, Raitiaslach, Rorgenwies, Schwandorf, Stahringen, Stockach, Wahlwies, Winter-sbüren-Frickweiler, Zizenhausen

Körperschaften des öffentlichen Rechts

Allgemeine Ortskrankenkasse Stockach in Meßkirch: sämtliche Gemeinden

Handwerkskammer Konstanz: sämtliche Gemeinden

Industrie- und Handelskammer Konstanz: sämtliche Gemeinden

Gemeinde Höhenlage/Fläche Wohnplatz	Wohnbevölkerung						Erwerbspersonen				
	ins- gesamt	männ- lich	Religions- zugehörigkeit		Überwiegender Lebensunterhalt des Ernährers durch		ins- gesamt	im Wirtschafts- bereich		nach der Stellung im Beruf	
			evan- gelisch	römisch- katho- lisch	Land-u. Forst- wirtschaft	Produ- zierendes Gewerbe		Land-u. Forst- wirtschaft	Produ- zierendes Gewerbe	Selbständ. u. Mithelf. Familien- angeh.	Ab- hängige
	1	2	3	4	5	6	7	8	9	10	11
1. Aach, Stadt											
545 m, 1069 ha	1 274	625	148	1 072	182	735	666	147	429	193	473
2. Altheim, D											
677 m, 455 ha	236	124	1	229	103	96	139	86	44	89	50
3. Beuren an der Aach, D (Pf)											
445 m, 429 ha	519	250	34	470	91	290	306	98	166	110	196
4. Bietingen											
644 m, 656 ha	267	137	21	246	150	62	156	103	39	100	56
1. Bietingen, D (Pf)	188	99	11	177	90	52	105	60	33	61	44
2. Gröblemaierhof, Hf	7	4	—	7	7	—	7	7	—	7	—
3. Haslacherhof, Hf	4	2	—	4	4	—	3	3	—	3	—
4. Hölzle, W	62	29	6	56	46	9	37	30	5	26	11
5. Kohlbieterhof, Hf	6	3	4	2	3	1	4	3	1	3	1
5. Bodman											
410 m, 1639 ha	1 118	545	198	871	295	327	513	187	162	203	310
1. Bodman, D (Pf)	936	435	109	799	275	311	463	173	153	189	274
2. Bodenwald, Hf	6	4	1	5	6	—	4	4	—	—	4
3. Bodman-Sommerhalde, W	164	97	79	64	2	16	38	2	9	10	28
4. Frauenberg, Hs')	—	—	—	—	—	—	—	—	—	—	—
5. Mooshof, Hf	4	3	4	—	4	—	3	3	—	—	3
6. Rehmhof, Hf	3	2	—	3	3	—	2	2	—	1	1
7. Späth, Espasingerstraße, Hs	5	4	5	—	5	—	3	3	—	3	—
6. Boll											
645 m, 730 ha	415	208	31	384	198	133	257	153	76	166	91
1. Boll, D (Pf)	300	145	23	277	123	113	190	104	64	121	69
2. Grünfeckerhof, Hf	14	8	7	7	14	—	7	7	—	3	4
3. Hudelhof, Hf	4	3	—	4	4	—	3	3	—	2	1
4. Ilgental, Hfe?)	22	10	—	22	19	—	12	12	—	12	—
5. Katzenmaierhof, Hf	5	3	—	5	5	—	3	3	—	3	—
6. Kohlöffelhof, Hfe	6	4	—	6	5	1	5	4	1	4	1
7. Riedhöfe, Hfe	12	6	—	12	3	3	6	4	2	4	2
8. Steinbruchhöfe, Hfe	26	12	—	26	9	9	18	8	5	7	11
9. Untermühle, Hf	8	4	—	8	7	—	4	4	—	4	—
10. Ziegelhütte, Hsr	18	13	1	17	9	7	9	4	4	6	3
7. Buchheim											
793 m, 1831 ha	608	298	37	563	305	194	323	186	166	201	122
1. Buchheim, D (Pf)	570	277	20	544	279	186	299	170	101	193	106
2. Gründelbuch (Schäfer- hof), Hf	17	11	10	7	7	8	12	8	5	—	12
3. Hilbenhof, Hf	7	3	1	6	7	—	3	3	—	2	1
4. Kiesgruben, Hsr	4	2	3	1	2	—	4	2	—	1	3
5. Scheuerlehof, Hf	6	2	3	1	6	—	3	3	—	3	—
6. Vorderer Jakobenhof, Hf	4	3	—	4	4	—	2	2	—	2	—

*) Am Stichtag der Volkszählung 1981 unbewohnt.

?) Dieser Wohnplatz erstreckt sich auch auf die Gemeinde Schwandorf.

Gemeinde Höhenlage/Fläche Wohnplatz	Wohnbevölkerung						Erwerbspersonen				
	ins- gesamt	männ- lich	Religions- zugehörigkeit		Überwiegender Lebensunterhalt des Ernährers durch		ins- gesamt	im Wirtschafts- bereich		nach der Stellung im Beruf	
			evan- gelisch	römisch- katholisch	Land- u. Forst- wirtschaft	Produ- zierendes Gewerbe		Land- u. Forst- wirtschaft	Produ- zierendes Gewerbe	Selbständ. u. Mithelf. Familien- angeh.	Ab- hängige
1	2	3	4	5	6	7	8	9	10	11	
8. Eigeltingen, MG											
483 m, 1904 ha	1 105	553	154	905	234	537	600	191	309	231	369
1. Eigeltingen, D (Pf)	1 051	516	144	861	190	537	565	160	308	216	349
2. Dauenberg, Hf	15	9	4	11	12	—	12	10	—	2	10
3. Lochmühle, Hf	8	6	1	7	6	—	4	3	—	4	—
4. Mittel Dornsberg, Hf	5	3	—	5	3	—	2	2	—	1	1
5. Ober Dornsberg, Hf	13	9	4	9	13	—	8	8	—	4	4
6. Unter (Vorder) Dorns- berg, Hf	13	10	1	12	10	—	9	8	1	4	5
9. Engelswies, D (Pf)											
675 m, 749 ha	461	212	57	400	200	160	264	140	102	150	114
10. Espasingen											
411 m, 760 ha	534	255	46	468	184	181	343	159	114	184	159
1. Espasingen, D (Pf)	526	250	43	463	177	181	339	155	114	181	158
2. Spittelsberg, Hf	5	4	1	4	5	—	3	3	—	3	—
3. Spittelsberg, Forsthaus, Hs	3	1	2	1	2	—	1	1	—	—	1
11. Gallmannsweil, D (Pf)											
658 m, 402 ha	215	107	22	193	110	54	119	77	31	81	38
12. Glashütte (Baden)											
864 m, 846 ha	359	179	22	337	169	98	214	123	63	125	89
1. Oberglashütte, D	199	104	8	191	113	37	123	81	29	83	40
2. Unterglashütte, D	160	75	14	146	56	61	91	42	34	42	49
13. Göggingen, D (Pf)											
600 m, 1238 ha	746	363	41	699	298	287	405	203	154	227	178
14. Gutenstein											
604 m, 1311 ha	521	240	73	436	100	203	278	77	133	88	190
1. Gutenstein, D (Pf)	484	222	59	413	79	202	258	66	132	82	176
2. Auf dem Berg (Harthof), Hf	8	6	8	—	2	—	4	2	—	2	2
3. Forstwarthaus, Hs	4	2	—	4	4	—	1	1	—	—	1
4. Neumühle, Hs	8	2	—	8	6	—	5	2	—	2	3
5. Tiergartenhof, Hf u. Hsr	17	8	6	11	9	1	10	6	1	2	8
15. Hartheim, D (Pf)											
897 m, 910 ha	518	245	17	499	105	315	331	103	200	107	224
16. Hausen im Tal											
598 m, 1922 ha	520	242	66	440	126	180	278	85	122	95	183
1. Hausen im Tal, D (Pf)	263	118	13	250	48	104	139	27	76	46	93
2. Bei der Bleichermühle und Im Brunnenhaus, Hsr	4	1	3	1	—	—	2	—	—	1	1
3. Hausen im Tal, Bahn- station, Hsr	10	6	—	10	2	2	6	2	2	2	4
4. Hausen Schloß (Schloß- hausen), Schl	7	3	2	5	4	—	3	3	—	2	1
5. In der Fletschen, Hs	3	1	1	2	1	2	3	1	2	1	2
6. Langenbrunn, W	66	31	8	53	9	27	34	13	12	15	19
7. Neidingen (Ober), D	51	25	14	33	9	21	22	6	12	7	15
8. Talhof mit Pumpwerk, Hsr	17	9	3	14	8	6	11	6	3	5	6
9. Unterneidingen, W	52	25	8	42	11	17	33	13	14	15	18
10. Werenwag, Schl u W	47	23	14	30	34	1	25	14	1	1	24

Gemeinde Höhenlage/Fläche Wohnplatz	Wohnbevölkerung						Erwerbspersonen				
	ins- gesamt	männ- lich	Religions- zugehörigkeit		Überwiegender Lebensunterhalt des Ernährers durch		ins- gesamt	im Wirtschafts- bereich		nach der Stellung im Beruf	
			evan- gelisch	römisch- katho- lisch	Land- u. Forst- wirtschaft	Produ- zierendes Gewerbe		Land- u. Forst- wirtschaft	Produ- zierendes Gewerbe	Selbständ. u. Mithelf. Familien- angeh.	Ab- hängige
	1	2	3	4	5	6	7	8	9	10	11
17. Heinstetten											
914 m, 1031 ha	636	295	46	585	189	295	412	152	208	170	242
1. Heinstetten, D (Pf) ...	631	294	46	580	187	293	407	150	206	168	239
2. Auf Schönfeld, W ²⁾	4	1	—	4	1	2	4	1	2	1	3
3. Beim Meisterhaus, Hf ...	1	—	—	—	—	—	—	—	—	—	—
18. Heudorf bei Meßkirch											
637 m, 786 ha	319	161	14	303	189	57	195	141	36	139	56
1. Heudorf bei Meßkirch, D (Pf)	314	158	14	298	184	57	191	137	36	135	56
2. Alstadt, Hf	5	3	—	5	5	—	4	4	—	4	—
19. Heudorf im Hegau											
634 m, 1040 ha	478	226	20	457	233	162	286	175	84	181	105
1. Heudorf im Hegau, D (Pf)	428	197	18	409	202	152	260	155	81	162	98
2. An der Halden, Hsr	13	8	2	11	4	6	7	3	2	3	4
3. Gereuthof, Hf	5	2	—	5	5	—	2	2	—	2	—
4. Im Bohl, Hf	5	4	—	5	1	—	2	1	—	1	1
5. Krätermühlhöfe (vorm. Dreihöfe), Hfe	21	12	—	21	15	4	12	11	1	10	2
6. Ziegelhütte, Hs	6	3	—	6	6	—	3	3	—	3	—
20. Hindelwangen											
498 m, 952 ha	543	272	114	422	105	240	285	86	129	91	194
1. Hindelwangen, D (Pf) ..	428	209	98	323	57	202	211	46	108	63	148
2. Berlingerhof, Hf	5	3	—	5	4	—	3	3	—	2	1
3. Besetze, Hsr ¹⁾	16	9	—	16	3	6	7	3	2	3	4
4. Brauenberg, Hfe	10	7	—	10	10	—	9	9	—	5	4
5. Burgtal, W	36	16	8	28	18	14	21	13	5	13	8
6. Döbelehaus, Hsr	8	4	1	7	—	4	3	—	3	—	3
7. Kiesgrube, Hsr	13	8	—	13	—	8	8	—	8	—	8
8. Lohnerhof, Hf	9	6	3	6	8	—	8	7	—	—	8
9. Nellenburg, Hf	13	8	4	9	4	2	11	4	2	4	7
10. Zollbruck, Hs ¹⁾	5	2	—	5	1	4	4	1	3	1	3
21. Honstetten											
662 m, 1272 ha	512	262	61	450	256	163	292	185	88	168	124
1. Honstetten, D (Pf) ...	380	191	34	346	176	126	217	129	72	120	97
2. Eckartsbrunn, D	98	50	20	77	51	35	53	37	14	33	20
3. Glashüttenhöfe, W	16	8	—	16	13	2	15	12	2	11	4
4. Hägelehof, Hf	9	8	—	9	9	—	3	3	—	3	—
5. Wasserburgerhof, Hf	9	7	7	2	7	—	4	4	—	1	3
22. Hoppetenzell											
562 m, 395 ha	510	244	48	459	80	306	254	63	150	79	175
1. Hoppetenzell, D (Pf) .	477	227	42	432	63	295	232	51	141	67	165
2. Alsegg (säcke, Segge), Hs	3	1	—	3	1	2	3	1	2	1	2
3. Deserhof, Hf	6	5	—	6	5	1	4	3	1	3	1

¹⁾ Dieser Wohnplatz erstreckt sich auch auf die Gemeinde Schwenningen. ²⁾ Dieser Wohnplatz erstreckt sich auch auf die Gemeinden Stockach und Winterspüren. ³⁾ Dieser Wohnplatz erstreckt sich auch auf die Gemeinde Nenzingen.

Gemeinde Höhenlage/Fläche Wohnplatz	Wohnbevölkerung						Erwerbspersonen				
	ins- gesamt	männ- lich	Religions- zugehörigkeit		Überwiegender Lebensunterhalt des Ernährers durch		ins- gesamt	im Wirtschafts- bereich		nach der Stellung im Beruf	
			evan- gelisch	römisch- katho- lisch	Land- u. Forst- wirtschaft	Produ- zierendes Gewerbe		Land- u. Forst- wirtschaft	Produ- zierendes Gewerbe	Selbständ. u. Mithelf. Familien- angeh.	Ab- hängige
	1	2	3	4	5	6	7	8	9	10	11
4. Neusegge (säcke) (Christus- reute), Hf	7	2	—	7	7	—	4	4	—	4	—
5. Schachen, Hf	6	3	6	—	1	2	4	1	2	1	3
6. Schallberg, Hf	5	2	—	5	1	2	2	1	1	1	1
7. Wolfholz, Hf	6	4	—	6	2	4	5	2	3	2	3
23. Kreenheinstetten, D (Pf)											
789 m, 1588 ha	531	257	18	512	215	215	344	172	143	178	166
24. Krumbach											
634 m, 511 ha	328	158	16	309	108	132	187	78	76	97	90
1. Krumbach, D (Pf)	324	156	16	305	104	132	184	75	76	94	90
2. Solomaierhof, Hf	4	2	—	4	4	—	3	3	—	3	—
25. Langenhart, D											
710 m, 433 ha	219	104	11	208	117	41	110	71	27	75	35
26. Leibertingen											
806 m, 1726 ha	604	302	31	569	272	213	358	198	127	200	158
1. Leibertingen, D (Pf) .	485	241	16	465	186	197	279	129	118	137	142
2. Brändle, Hs*)	—	—	—	—	—	—	—	—	—	—	—
3. Donau (Unterschaf)haus, Hf	5	3	—	5	3	—	4	3	—	3	1
4. Erdbeerenbühlhof, Hf ...	4	3	—	4	2	—	4	2	—	4	—
5. Haubhaus, Hf	8	4	—	8	6	2	3	2	1	2	1
6. Josefslust (Neu- und Oberbahnhof), Hf	13	8	7	6	9	4	8	6	2	6	2
7. Kaltenbrunnerhof, Hf ...	8	2	—	8	3	5	4	3	1	3	1
8. Lengenfeld, D	59	28	8	51	48	4	43	37	4	37	6
9. Mühlleichenhof, Hf	6	5	—	6	6	—	3	3	—	3	—
10. Unterbahnhof, Hf	10	6	—	10	9	1	4	3	1	3	1
11. Wildenstein, Hs	6	2	—	6	—	—	6	—	—	2	4
27. Liptingen, MG											
741 m, 2606 ha	1 005	517	73	931	362	447	627	308	259	311	316
1. Liptingen, D (Pf)	896	461	56	839	292	427	559	257	248	264	295
2. Bergenhof (Schützenhof), Hf	4	2	4	—	2	—	4	2	—	—	4
3. Bühlmühle, Hfe	16	7	—	16	11	5	8	7	1	7	1
4. Ederstetten, Hfe	27	16	—	27	18	1	13	11	1	11	2
5. Förlehof, Hf	2	1	:	:	:	:	:	:	:	:	:
6. Waldhof (Neuhaus), Hfe .	13	7	5	8	6	6	9	4	5	4	5
7. Wehstetten, W	40	18	4	36	31	3	31	25	3	23	8
8. Weidenbohlhof, Hf	2	1	:	:	:	:	:	:	:	:	:
9. Ziegelei, Hs	5	4	—	5	—	5	1	—	1	—	1
28. Ludwigshafen am Bodensee, MG											
408 m, 1160 ha	1 565	820	398	1 103	214	551	760	194	351	272	488
1. Ludwigshafen am Bodensee, D (Pf)	1 477	774	354	1 087	148	541	705	148	344	244	481
2. Blumhof, Hf	5	3	1	4	5	—	5	5	—	3	2
3. Bühlhof, Hfe	16	8	5	11	13	1	11	10	1	10	1

*) Am Stichtag der Volkszählung 1961 unbewohnt.

Gemeinde Höhenlage/Fläche Wohnplatz	Wohnbevölkerung						Erwerbspersonen				
	ins- gesamt	männ- lich	Religions- zugehörigkeit		Überwiegender, Lebensunterhalt des Ernährers durch		ins- gesamt	im Wirtschafts- bereich		nach der Stellung im Beruf	
			evan- gelisch	römisch- katholisch	Land- u. Forst- wirtschaft	Produ- zierendes Gewerbe		Land- u. Forst- wirtschaft	Produ- zierendes Gewerbe	Selbständ. u. Mithelf. Familien- angeh.	Ab- hängige
	1	2	3	4	5	6	7	8	9	10	11
4. Laubegg-Forsthaus, Hsr .	8	6	2	6	2	4	4	2	2	1	3
5. Ober-Laubegg, Hf	9	6	9	—	8	1	8	7	1	3	5
6. Regentweiler, Hf u Hsr .	27	12	21	3	20	2	14	11	1	3	11
7. Unter-Laubegg, Hf	15	6	3	8	13	2	8	6	2	3	5
8. Weierhof, Hf	8	5	3	4	5	—	5	5	—	5	—
29. Mahlsbüren im Hegau											
574 m, 421 ha	331	157	17	310	109	132	187	92	75	98	89
1. Mahlsbüren im Hegau, D	164	77	11	149	64	58	102	52	36	53	49
2. Auf den Reuten (Tauben- hof), Hf	2	1	—	—	—	—	—	—	—	—	—
3. Härte (Oberes), Hf	7	4	—	7	—	4	2	—	1	—	2
4. Harthof, Hf	8	5	—	8	4	2	4	2	2	2	2
5. Kehlenhof, Hf	5	3	—	5	5	—	3	3	—	3	—
6. Letten (Obere und Untere), Hsr	16	9	—	16	5	8	8	5	3	7	1
7. Schleichenhof, Hf	5	3	—	5	4	—	2	2	—	2	—
8. Schlierbahn, Hfe	16	8	—	16	10	3	10	7	2	7	3
9. Stampfwiesen, Hsr	11	4	3	8	—	6	6	3	3	3	3
10. Stockfelderhof, Hf	7	2	—	7	7	—	3	3	—	3	—
11. Unteres Härte (Ozen- bühl), Hf	4	2	—	4	4	—	4	4	—	4	—
12. Windegg, W ¹⁾	86	39	3	83	5	51	41	9	28	12	29
30. Mahlsbüren im Tal											
538 m, 713 ha	400	213	21	370	146	137	227	121	75	133	94
1. Mahlsbüren im Tal, D (Pf)	164	91	4	151	48	65	83	38	29	45	38
2. Herbstenhof, Hf	7	4	—	7	6	—	6	5	—	4	2
3. Im Hallstock (Spechtenhaus), Hs	4	2	—	4	4	—	2	2	—	2	—
4. Oberer Hof (Lehensitzer- hof), Hf	6	2	—	6	6	—	4	4	—	3	1
5. Oberer Nußerhof, Hf	12	8	12	—	12	—	7	7	—	2	5
6. Seelfingen, D	168	88	2	166	41	65	101	45	42	54	47
7. Steighof, Hs	6	4	3	3	4	2	3	2	1	3	—
8. Unterer Nußerhof, Hf	5	1	—	5	5	—	2	2	—	2	—
9. Veitshof (Oberer und Unterer), Hfe	12	6	—	12	10	—	8	8	—	8	—
10. Veitmühle, Hf	4	2	—	4	4	—	4	4	—	4	—
11. Ziegelei, Hsr	12	5	—	12	6	5	7	4	3	6	1
31. Mainwangen											
659 m, 783 ha	222	109	7	214	120	57	135	85	38	90	45
1. Mainwangen, D (Pf)	205	101	6	198	109	57	127	77	38	86	41
2. Madachhof, W	17	8	1	16	11	—	8	8	—	4	4
32. Menningen											
599 m, 917 ha	389	182	12	375	147	124	216	117	72	120	96
1. Menningen, D (Pf)	277	132	11	264	91	107	151	76	59	74	77
2. Leitishofen, D	112	50	1	111	56	17	65	41	13	46	19

¹⁾ Dieser Wohnplatz erstreckt sich auch auf die Gemeinde Zizenhausen.

Gemeinde Höhenlage/Fläche Wohnplatz	Wohnbevölkerung						Erwerbspersonen				
	ins- gesamt	männ- lich	Religions- zugehörigkeit		Überwiegender Lebensunterhalt des Ernährers durch		ins- gesamt	im Wirtschafts- bereich		nach der Stellung im Beruf	
			evan- gelisch	römisch- katholisch	Land- u. Forst- wirtschaft	Produ- zierendes Gewerbe		Land- u. Forst- wirtschaft	Produ- zierendes Gewerbe	Selbständ. u. Mithelf. Familien- angeh.	Ab- hängige
	1	2	3	4	5	6	7	8	9	10	11
33. Meßkirch, Stadt											
616 m, 2157 ha	3 770	1 664	810	2 869	288	1 502	1 886	219	830	532	1 354
1. Meßkirch, HO	3 468	1 520	779	2 600	205	1 389	1 709	152	761	449	1 260
2. Lohmühle, Hs	5	4	—	5	—	5	3	—	3	2	1
3. Ölmühle, Hs	3	1	—	3	3	—	3	3	—	3	—
4. Schnerklingen, Stadt	279	135	28	249	67	107	165	60	65	74	91
5. Spehrenloch, Hf	6	3	2	4	5	1	3	2	1	2	1
6. Talmühle, Hf	9	1	1	8	8	—	3	2	—	2	1
34. Mühligen											
602 m, 1137 ha	622	302	49	565	245	248	390	206	140	229	161
1. Mühligen, D (Pf)	489	231	42	439	149	226	299	126	132	155	144
2. Altschorenhof, Hf	6	4	—	6	5	—	4	4	—	3	1
3. Bushof, Hf	8	5	1	7	8	—	5	5	—	4	1
4. Glashüttenhof, Hf	5	3	5	—	5	—	5	5	—	5	—
5. Haldenhof, Hf	2	1	—	—	—	—	—	—	—	—	—
6. Hecheln (Äußeres und Inneres), D	67	35	1	66	49	14	46	41	5	39	7
7. Hotterloch, Hf	2	1	—	—	—	—	—	—	—	—	—
8. Neuschorenhof, Hf	6	2	—	6	5	—	6	5	—	5	1
9. Oberweinfelderhof, Hf	4	3	—	4	4	—	3	3	—	2	1
10. Rehaldenhof (Rehalden), Hf	7	3	—	7	4	3	6	5	1	3	3
11. Reichlshardt, Hf	6	3	—	6	2	4	3	2	1	2	1
12. Reismühle, Hf	4	2	—	4	3	—	2	2	—	2	—
13. Sägemühle (Sägemühle), Hs	2	2	—	—	—	—	—	—	—	—	—
14. Schorenmühle, Hf	5	3	—	5	1	—	2	1	—	2	—
15. Stengelehof, Hf	6	3	—	6	5	—	2	2	—	2	—
16. Unterweinfelderhof, Hf	3	1	—	3	—	—	1	—	—	—	1
35. Münchhöf											
604 m, 1123 ha	270	137	22	241	180	51	175	129	31	117	58
1. Münchhöf, D	71	36	5	61	51	11	48	37	5	31	17
2. Brielholz, Hfe	9	6	—	9	9	—	9	8	1	8	1
3. Dürrenbühl, Hf	2	1	—	—	—	—	—	—	—	—	—
4. Hirschlanden, Hfe	12	7	—	12	10	1	10	9	1	9	1
5. Hornberg, D	145	72	11	133	86	36	85	56	22	55	30
6. Minkenmühle, Hfe	9	4	—	9	6	3	5	3	2	3	2
7. Schweingruben (Vordere und Hintere), Hfe	9	4	2	7	7	—	7	7	—	5	2
8. Stählemühle, Hf	8	5	3	5	6	—	4	4	—	2	2
9. Unterer Kästle, Hf	5	2	—	5	4	—	5	4	—	3	2
36. Nenzingen											
457 m, 896 ha	988	495	67	902	220	482	540	174	278	206	334
1. Nenzingen, D (Pf)	896	445	49	828	193	432	488	156	247	188	300
2. Dürrenast, Hfe	29	12	7	22	22	5	17	15	2	13	4
3. Sägewerk, Hs	14	5	—	14	4	10	4	1	3	2	2
4. Zollbruck, Z*)	49	33	11	38	1	35	31	2	26	3	28

*) Dieser Wohnplatz erstreckt sich auch auf die Gemeinde Hindelwangen.

Gemeinde Höhenlage/Fläche Wohnplatz	Wohnbevölkerung						Erwerbspersonen				
	insgesamt	männlich	Religionszugehörigkeit		Überwiegender Lebensunterhalt des Ernähmers durch		insgesamt	im Wirtschaftsbereich		nach der Stellung im Beruf	
			evangelisch	römisch-katholisch	Land- u. Forstwirtschaft	Produzierendes Gewerbe		Land- u. Forstwirtschaft	Produzierendes Gewerbe	Selbständ. u. Mithelf. Familienangeh.	Abhängige
	1	2	3	4	5	6	7	8	9	10	11
37. Orsingen											
449 m, 1329 ha	674	340	50	620	271	252	362	188	127	184	178
1. Orsingen, D (Pf)	596	305	15	581	224	242	316	161	119	182	134
2. Langenstein, W	54	24	25	28	38	1	33	21	1	2	31
3. Portugieserhof, Hf	7	3	—	4	7	—	4	4	—	—	4
4. Rebhaus, Hs	1	—	—	—	—	—	—	—	—	—	—
5. Stockfelderhof, Hf	5	2	—	5	2	3	5	2	3	—	5
6. Tierkörperverwertungsanstalt, Hs	11	6	10	1	—	6	4	—	4	—	4
38. Raithaslach											
577 m, 495 ha	313	137	11	289	123	113	192	100	67	107	85
1. Raithaslach, D (Pf) ...	273	117	10	250	97	99	169	85	59	94	75
2. Hintereichen, Hf	7	4	—	7	7	—	3	3	—	2	1
3. Hohensteig (Sandhof), Hs	6	2	—	6	6	—	2	2	—	2	—
4. Im Hatzenloch, Hs	10	4	—	10	5	5	8	4	4	4	4
5. Im Unterbach, Hs	4	2	—	4	4	—	2	2	—	1	1
6. Wiedenholz, Hfe	13	8	1	12	4	9	8	4	4	4	4
39. Rast											
637 m, 690 ha	358	177	25	332	193	80	196	131	42	141	55
1. Rast, D (Pf)	312	150	25	286	169	68	172	116	35	124	48
2. Im Bennerget, Hs u Hf ..	9	5	—	9	7	2	8	6	2	6	2
3. In Eichelenäcker, Hs	6	4	—	6	2	2	6	2	2	4	2
4. In Nachbuchen, Hf	5	2	—	5	5	—	3	3	—	3	—
5. Mühle, Hf	16	10	—	16	4	8	5	2	3	2	3
6. Riedbauernhof, Hf	10	6	—	10	6	—	2	2	—	2	—
40. Reute im Hegau											
633 m, 221 ha	207	112	24	176	84	82	135	67	56	70	65
1. Reute im Hegau, D ...	204	111	24	173	82	82	132	65	56	68	64
2. Sienenhof (Auf Sienen), Hf	3	1	—	3	2	—	3	2	—	2	1
41. Rohrdorf											
653 m, 1609 ha	729	358	58	664	297	256	415	227	138	247	168
1. Rohrdorf, D (Pf)	725	356	58	660	293	256	412	224	138	244	168
2. Stengelehof, Hf	4	2	—	4	4	—	3	3	—	3	—
42. Rorgenwies											
670 m, 370 ha	219	109	12	194	109	82	139	88	44	92	47
1. Rorgenwies, D (Pf) ...	88	43	2	85	31	37	53	26	20	30	23
2. Geistermühle, Hf ^{*)}	—	—	—	—	—	—	—	—	—	—	—
3. Glashütte, W	60	30	—	54	45	13	42	34	8	34	8
4. Guggenhausen, W	46	24	9	36	22	20	26	18	8	18	8
5. Gumpenhof, Hs ^{1*)}	—	—	—	—	—	—	—	—	—	—	—
6. Hochbuchhof, Hf	5	3	—	5	4	1	5	4	1	4	1
7. Kappellösch, Hs	3	1	—	3	3	—	3	3	—	3	—
8. Öhle, W	11	6	—	6	—	9	5	—	5	—	5
9. Thälehof, Hf	6	2	1	5	4	2	5	3	2	3	2

) 1) Am Stichtag der Volkszählung 1961 unbewohnt.

Gemeinde Höhenlage/Fläche Wohnplatz	Wohnbevölkerung						Erwerbspersonen				
	insgesamt	männlich	Religionszugehörigkeit		Überwiegender Lebensunterhalt des Ernähmers durch		insgesamt	im Wirtschafts- bereich		nach der Stellung im Beruf	
			evangelisch	römisch-katholisch	Land- u. Forstwirtschaft	Produzierendes Gewerbe		Land- u. Forstwirtschaft	Produzierendes Gewerbe	Selbständ. u. Mithelf. Familiengem.	Abhängige
	1	2	3	4	5	6	7	8	9	10	11
43. Sauldorf											
624 m, 1243 ha	634	318	40	492	342	147	385	239	101	249	136
1. Sauldorf, D (Pf)	327	157	11	233	159	84	194	109	55	117	77
2. Algehof, Hf	4	3	—	4	4	—	4	4	—	4	—
3. An der Säge, Hfe	19	9	11	8	13	6	10	8	4	6	4
4. Beckerhöfe, Hfe	21	8	—	21	16	3	14	13	1	13	1
5. Beim Bahnhof, Hsr	15	6	—	12	5	2	11	7	2	7	4
6. Bencklerhöfe, Hfe	12	9	—	12	12	—	9	9	—	9	—
7. Bennhöfe, Hfe	19	11	—	19	14	1	15	10	1	14	1
8. Grubäcker, Hf	7	5	—	7	2	5	6	2	4	2	4
9. Hardhöfe, Hfe	31	14	—	26	16	9	17	10	6	10	7
10. Im Brunnenösch, Hsr	23	15	4	10	8	8	13	6	5	6	7
11. Im Killen, Hf	4	2	—	4	4	—	4	4	—	4	—
12. Kögelhof, Hfe	16	8	—	14	8	2	9	6	2	6	3
13. Roth, W	86	44	9	77	66	12	50	41	9	39	11
14. Rother Platz, Hsr	32	16	5	27	10	15	21	8	12	8	13
15. Sauldorf, Bahnstation, Hs	13	9	—	13	—	—	4	—	—	—	4
16. Steigherrhof, Hf	5	2	—	5	5	—	4	4	—	4	—
44. Schwackenreute											
616 m, 229 ha	125	62	9	116	62	13	44	35	2	34	10
1. Schwackenreute, D	84	40	9	75	36	13	24	17	2	17	7
2. Mühle, Hfe	17	9	—	17	4	—	5	3	—	3	2
3. Neuhauslerhof, Hf	5	4	—	5	5	—	2	2	—	2	—
4. Stohrenhöfe, Z	19	9	—	19	17	—	13	13	—	12	1
45. Schwandorf											
682 m, 1487 ha	728	340	17	699	364	230	436	286	109	309	127
1. Göningerhöfe, Hfe	9	3	—	9	7	1	7	8	1	5	2
2. Hattelmühle, Hfe	18	6	—	18	15	1	11	10	1	10	1
3. Holzach, D	70	35	3	67	41	21	38	28	8	30	8
4. Jigent, Hfe ¹¹⁾	9	6	—	9	8	1	4	3	1	3	1
5. Oberschwandorf, D (Pf)	414	205	9	399	165	158	244	142	71	160	84
6. Unterschwandorf, D	142	61	5	131	87	24	88	62	19	67	21
7. Volkertweiler, D	66	24	—	66	41	24	44	35	8	34	10
46. Schwenningen											
862 m, 1933 ha	1 132	515	81	1 046	255	529	643	203	336	248	395
1. Schwenningen, D (Pf)	1 097	504	79	1 013	233	523	628	194	330	239	389
2. Auf Schönfeld, W ¹²⁾	35	11	2	33	22	6	15	9	6	9	6
47. Sentenhart											
663 m, 576 ha	304	138	11	289	134	97	170	106	47	108	62
1. Sentenhart, D (Pf)	220	104	6	210	89	76	122	74	34	75	47
2. Binderhof, Hf	8	3	—	8	8	—	6	6	—	6	—
3. Haldenhof, Hf	10	4	2	8	8	—	5	5	—	5	—
4. Hochwiesen, Hs	8	2	—	8	6	—	4	4	—	4	—
5. Im Blumenbriel, Hf	4	1	—	4	4	—	4	4	—	4	—
6. Käsernen, Hsr	18	7	3	15	7	6	11	6	4	5	6
7. Neuohf, Hfe	15	7	—	15	11	3	7	5	2	5	2
8. Sentenhart, Bahnstation, Hsr	12	7	—	12	1	3	6	2	2	4	2
9. Unterer Rinkenbach, Hs	9	3	—	9	—	9	5	—	5	—	5

¹¹⁾ Dieser Wohnplatz erstreckt sich auch auf die Gemeinde Boll. ¹²⁾ Dieser Wohnplatz erstreckt sich auch auf die Gemeinde Heinstetten.

Gemeinde Höhenlage/Fläche Wohnplatz	Wohnbevölkerung						Erwerbspersonen				
	ins- gesamt	männ- lich	Religions- zugehörigkeit		Überwiegender Lebensunterhalt des Ernährers durch		ins- gesamt	im Wirtschafts- bereich		nach der Stellung im Beruf	
			evan- gelisch	römisch- katho- lisch	Land- u. Forst- wirtschaft	Produ- zierendes Gewerbe		Land- u. Forst- wirtschaft	Produ- zierendes Gewerbe	Selbständ. u. Mülhlf. Familien- angeh.	Ab- hängige
1	2	3	4	5	6	7	8	9	10	11	
48. Stahringen											
444 m, 937 ha	677	333	66	601	234	168	365	171	94	184	181
1. Stahringen, D (Pf)	580	282	59	516	149	158	303	114	90	136	167
2. Bendelhof, Hf	5	4	—	5	5	—	5	5	—	5	—
3. Benzenhof, Hf	6	3	1	1	6	—	3	3	—	2	1
4. Hinterhomburg (Hintere Höfe), Hfe	28	12	—	28	18	9	19	15	3	15	4
5. Neuweilerhof, HF	7	4	—	7	7	—	4	4	—	3	1
6. Porthöfe, Hfe	16	7	3	13	16	—	7	7	—	4	3
7. Schloßhöfe, Hfe	17	11	—	17	16	1	11	10	1	9	2
8. Unterhöfe, Hfe	10	5	1	9	10	—	8	8	—	7	1
9. Weilerhof, Hf	4	3	2	1	3	—	3	3	—	1	2
10. Ziegelhof, Hf	4	2	—	4	4	—	2	2	—	2	—
49. Steißlingen											
465 m, 2138 ha	1 979	959	220	1 753	416	1 007	1 101	381	545	418	683
1. Steißlingen, D (Pf) ...	1 935	936	215	1 714	384	1 000	1 076	361	541	399	677
2. Hardmühle, Hfe	3	1	—	3	2	—	2	2	—	2	—
3. Heiligkreuzkapelle, Hsr ..	8	5	1	7	—	6	4	—	3	—	4
4. Maierhöfe, W	33	17	4	29	30	1	19	18	1	17	2
50. Stetten am kalten Markt, MG											
802 m, 2593 ha	3 329	1 900	888	2 375	291	923	1 441	228	607	381	1 060
1. Stetten am kalten Markt, D (Pf)	2 944	1 702	804	2 078	168	814	1 176	144	517	294	882
2. Auf dem Berg (Berg- häuser), Hsr	23	12	8	15	9	9	9	4	4	4	5
3. Heilstätte Heuberg, Hsr ..	97	27	51	44	—	—	73	—	—	2	71
4. Kläranlage, Hs	4	1	—	4	—	2	3	—	2	—	3
5. Lager Heuberg, Hsr ¹³⁾ ..	—	—	—	—	—	—	—	—	—	—	—
6. Nusplingen, D	179	88	13	166	97	37	102	66	23	66	36
7. Steighöfe, Hfe	17	7	—	17	16	—	14	13	—	13	1
51. Stockach, Stadt											
491 m, 916 ha	5 953	3 083	1 618	4 116	186	2 391	2 550	140	1 304	489	2 061
1. Stockach, HO	5 600	2 895	1 524	3 878	120	2 221	2 392	94	1 219	449	1 943
2. Airach, W	54	28	15	27	33	15	31	21	7	19	12
3. Besetze, Sdlg ¹⁴⁾	266	142	79	185	21	137	105	14	69	12	93
4. Dietsche, Hsr	13	8	—	12	1	12	10	1	8	1	9
5. Hohenfels, Hf	3	1	—	3	2	—	2	2	—	2	—
6. Loreto, Hfe	11	6	—	11	9	—	8	8	—	6	2
7. Rosenberg, Hf	6	3	—	—	—	6	2	—	1	—	2
52. Volkertshausen, D (Pf)											
450 m, 514 ha	1 435	682	211	1 189	114	928	761	109	551	155	606
53. Wahlwies, D (Pf)											
433 m, 898 ha	1 116	570	236	837	285	412	596	235	252	267	329

¹³⁾ Am Stichtag der Volkszählung 1961 unbewohnt.¹⁴⁾ Dieser Wohnplatz erstreckt sich auch auf die Gemeinden Hindelwangen und Winterspüren.

Gemeinde Höhenlage/Fläche Wohnplatz	Wohnbevölkerung						Erwerbspersonen				
	ins- gesamt	männ- lich	Religions- zugehörigkeit		Überwiegender Lebensunterhalt des Ernährers durch		ins- gesamt	im Wirtschafts- bereich		nach der Stellung im Beruf	
			evan- gelisch	römisch- katho- lisch	Land- u. Forst- wirtschaft	Produ- zierendes Gewerbe		Land- u. Forst- wirtschaft, Gewerbe	Produ- zierendes Gewerbe	Selbständ. u. Mithelf. Familien- angeh.	Ab- hängige
1	2	3	4	5	6	7	8	9	10	11	
54. Wasser											
612 m, 1143 ha	435	208	12	414	241	66	238	164	43	167	71
1. Im Riedösch, Hs	4	2	—	4	4	—	3	3	—	3	—
2. Oberbichtlingen, D	82	39	6	69	41	18	38	23	8	25	13
3. Oberösch, Hsr	12	6	3	9	8	—	2	2	—	—	2
4. Reute, D	103	46	1	102	68	11	65	50	10	53	12
5. Unterbichtlingen, D	145	69	1	142	70	24	68	42	15	42	26
6. Wackershofen, D	89	46	1	88	50	13	62	44	10	44	18
55. Wiechs											
471 m, 300 ha	160	80	16	143	93	40	96	71	22	58	38
1. Wiechs, D	116	60	14	102	57	33	72	52	17	39	33
2. Schoren, W	44	20	2	41	36	7	24	19	5	19	5
56. Winterspüren											
490 m, 1204 ha	529	281	67	457	238	181	326	186	106	178	148
1. Winterspüren, D (Pf) ..	282	153	48	232	68	133	169	65	79	71	98
2. Besetze, Z ¹⁵⁾	8	3	—	8	8	—	3	3	—	3	—
3. Eggenried, Hf	5	4	—	5	4	—	4	4	—	1	3
4. Einöde, Hfe	14	8	—	14	14	—	7	7	—	7	—
5. Frickenweiler, W (Pf) ...	21	13	—	21	15	3	18	12	4	12	6
6. Heinrichsweiler, Hf	7	4	—	7	5	—	4	4	—	4	—
7. Hengclau, W	32	14	2	30	28	2	19	17	2	11	8
8. Hildegrund, Hf	6	3	6	—	6	—	5	4	—	4	1
9. Hochreute, Hfe	20	11	—	20	11	4	19	13	4	13	6
10. Hungerhof, Hf	11	5	5	6	1	8	8	1	6	1	7
11. Jettweiler, Hfe	29	15	3	26	16	8	17	15	2	15	2
12. Malezreute, Hfe	13	8	—	13	10	2	11	8	2	8	3
13. Maushalde, Hf	6	2	—	6	6	—	2	2	—	2	—
14. Mooshof, Hf	4	1	—	4	4	—	2	2	—	2	—
15. Sailerhof, Hf	5	2	—	5	5	—	3	3	—	3	—
16. Sonnenberg, Hf	10	6	—	10	10	—	7	7	—	6	1
17. Streichen, Hf	4	3	—	4	4	—	3	3	—	2	1
18. Ursaul, W	52	26	3	46	23	21	25	16	7	13	12
57. Worndorf											
710 m, 1019 ha	489	242	33	444	173	203	285	144	118	157	128
1. Worndorf, D (Pf)	384	195	23	351	125	164	221	102	97	111	110
2. Danningen (Tanningen), W	61	28	—	59	19	34	34	17	16	22	12
3. Rößlerhof, Hf	7	2	—	7	6	—	6	6	—	6	—
4. Streckerhöfe, Hfe	11	5	6	5	9	—	6	6	—	5	1
5. Tannenbrunn, W	19	10	4	15	7	5	14	9	5	9	5
6. Wasenhof, Hs	7	2	—	7	7	—	4	4	—	4	—
58. Zizenhausen											
518 m, 218 ha	1 356	655	132	1 197	38	787	606	34	427	96	510
1. Zizenhausen, D (Pf) ..	628	309	40	567	22	350	286	16	193	46	240
2. Altsegge (Segge), Hsr ...	31	17	1	30	1	9	13	3	5	3	10
3. Bleiche, W	219	100	34	183	1	147	81	2	71	5	76

¹⁵⁾ Dieser Wohnplatz erstreckt sich auch auf die Gemeinden Hindelwangen und Stockach.

Gemeinde Höhenlage/Fläche Wohnplatz	Wohnbevölkerung						Erwerbspersonen				
	ins- gesamt	männ- lich	Religions- zugehörigkeit		Überwiegender Lebensunterhalt des Ernährers durch		ins- gesamt	im Wirtschafts- bereich		nach der Stellung im Beruf	
			evan- gelisch	römisch- katho- lisch	Land- u. Forst- wirtschaft	Produ- zierendes Gewerbe		Land- u. Forst- wirtschaft	Produ- zierendes Gewerbe	Selbständ. u. Mithelf. Familien- angeh.	Ab- hängige
1	2	3	4	5	6	7	8	9	10	11	
4. Ebenhof, Hs	5	4	—	5	5	—	5	4	1	4	1
5. Schmelze, W	387	183	49	333	9	228	183	8	129	31	152
6. Windegg, W ¹⁶⁾	88	42	8	79	—	55	38	1	28	7	31
59. Zoznegg											
607 m, 717 ha	680	335	86	583	150	358	351	129	175	131	220
1. Zoznegg, D	511	258	59	449	117	290	271	103	138	104	167
2. Beerenberg, W	72	35	6	64	21	38	34	13	17	15	19
3. Geigeshöfe, Hfe	14	6	1	11	5	7	8	5	3	5	3
4. Mühlingen-Zoznegg, Bahnhof, Hs	11	6	5	2	—	4	3	—	1	—	3
5. Schwackenreute, Bahnstation Hsr	72	30	15	57	7	19	35	8	16	7	28

¹⁶⁾ Dieser Wohnplatz erstreckt sich auch auf die Gemeinde Mahlspüren im Hegau.

17. Landkreis Überlingen

Fläche: 57 127 ha

Wohnbevölkerung: 58 812, dar. männlich 27 974 — evangelisch 11 783 — römisch-katholisch 45 681

Gemeinden: 66, dar. 4 Städte sowie 4 Gemeinden mit MG

Wohnplätze: 565, nämlich 4 HO — 2 Stadt — 2 Gdet — 88 D, dar. 32 mit Pf — 109 W u. Z, dar. 7 mit Pf — 170 HF — 55 Hfe — 81 Hs, dar. 1 mit Pf — 46 Hsr — 8 sonstige Wohnplätze

Gerichte und Behörden

Landgericht Konstanz

Amtsgericht Pfullendorf: Aach-Linz, Burgweiler, Denkingen, Großschönach, Großstadelhofen, Hattenweiler, Heiligenberg, Herdwangen, Illmensee, Illwangen, Pfullendorf, Ruschweiler, Wangen, Wintersulgen, Zell am Andelsbach

Amtsgericht Überlingen: Adelsreute, Ahausen, Altheim, Baitenhausen, Bambergen, Bermatingen, Beuren, Billafingen, Bonndorf, Buggensegel, Daisendorf, Deggenhausen, Deisendorf, Frickingen, Grasbeuren, Hagnau am Bodensee, Hödingen, Hohenbodman, Homberg, Immenstaad, Ittendorf, Kippenhausen, Kluftern, Leustetten, Lippertsreute, Markdorf, Meersburg, Mimmenhausen, Mittelstenweiler, Mühlhofen, Nesselwangen, Neufach, Nußdorf, Oberstenweiler, Oberuhldingen, Owingen, Raderach, Rickenbach, Riedheim, Roggenbeuren, Salem, Sipplingen, Stetten, Taisersdorf, Tüfingen, Überlingen, Untersiggingen, Unteruhldingen, Urnau, Weildorf, Wittenhofen

Arbeitsgericht Radolfzell: sämtliche Gemeinden

Sozialgericht Konstanz: sämtliche Gemeinden

Notariat Meersburg: Adelsreute, Ahausen, Baitenhausen, Bermatingen, Buggensegel, Daisendorf, Deggenhausen, Grasbeuren, Hagnau am Bodensee, Homberg, Immenstaad, Ittendorf, Kippenhausen, Kluftern, Markdorf, Meersburg, Mittelstenweiler, Mühlhofen, Neufach, Oberstenweiler, Oberuhldingen, Raderach, Riedheim, Roggenbeuren, Stetten, Untersiggingen, Unteruhldingen, Urnau, Wittenhofen

Notariat Pfullendorf: wie Amtsgerichtsbezirk Pfullendorf

Notariat Überlingen: Altheim, Bambergen, Beuren, Billafingen, Bonndorf, Deisendorf, Frickingen, Hödingen, Hohenbodman, Leustetten, Lippertsreute, Mimmenhausen, Nesselwangen, Nußdorf, Owingen, Rickenbach, Salem, Sipplingen, Taisersdorf, Tüfingen, Überlingen, Weildorf

Arbeitsamt Konstanz

Nebenstelle Überlingen: sämtliche Gemeinden ohne die zu den Arbeitsamtsbezirken Ravensburg und Balingen (mit Nebenstelle Pfullendorf) gehörenden Gemeinden

Arbeitsamt Balingen: Wangen

Nebenstelle Pfullendorf: wie Amtsgerichtsbezirk Pfullendorf, ausgenommen Heiligenberg, Wangen

Arbeitsamt Ravensburg: Adelsreute

Eichamt Konstanz: sämtliche Gemeinden

Finanzamt Ravensburg: Adelsreute

Finanzamt Sigmaringen: Wangen, Teilgemeinde Dichtenhausen (Gemeinde Burgweiler)

Finanzamt Stockach: Aach-Linz, Burgweiler ohne Teilgemeinde Dichtenhausen, Denkingen, Großstadelhofen, Pfullendorf, Zell am Andelsbach

Finanzamt Überlingen: sämtliche Gemeinden, ausgenommen Aach-Linz, Adelsreute, Burgweiler, Denkingen, Großstadelhofen, Pfullendorf, Wangen, Zell am Andelsbach

Flurbereinigungsamt Radolfzell: sämtliche Gemeinden

Forstamt Pfullendorf: Aach-Linz, Altheim (tlw.), Burgweiler, Deggenhausen, Denkingen, Großschönach, Großstadelhofen, Hattenweiler, Heiligenberg, Herdwangen, Homberg (tlw.), Illmensee, Illwangen, Pfullendorf, Ruschweiler, Taisersdorf, Wangen, Wintersulgen, Zell am Andelsbach

Forstamt Stockach: Bonndorf (tlw.)

Forstamt Überlingen: Adelsreute, Ahausen, Altheim (tlw.), Baitenhausen, Bambergen, Bermatingen, Beuren, Billafingen, Bonndorf (tlw.), Buggensegel, Daisendorf, Frickingen, Grasbeuren, Hagnau am Bodensee, Hödingen, Hohenbodman, Homberg (tlw.), Immenstaad, Ittendorf, Kippenhausen, Kluftern, Leustetten, Lippertsreute, Markdorf, Meersburg, Mimmenhausen, Mittelstenweiler, Mühlhofen, Nesselwangen, Neufach, Nußdorf, Oberstenweiler, Oberuhldingen, Owingen, Raderach, Rickenbach, Riedheim, Roggenbeuren, Salem, Sipplingen, Stetten, Tüfingen, Überlingen, Untersiggingen, Unteruhldingen, Urnau, Weildorf, Wittenhofen

Gewerbeaufsichtsamt Freiburg im Breisgau II: sämtliche Gemeinden

Kreis schulamt Stockach: sämtliche Gemeinden

Landespolizei-Kreiskommissariat Überlingen: sämtliche Gemeinden

Landwirtschaftsamt Überlingen mit Schule: wie Amtsgerichtsbezirk Überlingen

Landwirtschaftliche Beratungsstelle Pfullendorf mit Schule: wie Amtsgerichtsbezirk Pfullendorf

Regierungsveterinärrat Überlingen I: Ahausen, Baitenhausen, Bambergen, Bermatingen, Billafingen, Bonndorf, Buggensegel, Daisendorf, Deisendorf, Grasbeuren, Hagnau am Bodensee, Hödingen, Immenstaad, Ittendorf, Kippenhausen, Kluftern, Lippertsreute, Markdorf, Meersburg, Mimmenhausen, Mittelstenweiler, Mühlhofen, Nesselwangen, Neufnach, Nußdorf, Oberstenweiler, Oberuhldingen, Owingen, Raderach, Rickenbach, Riedheim, Salem, Sipplingen, Stetten, Tüfingen, Überlingen, Unteruhldingen, Weildorf

Regierungsveterinärrat Überlingen II (Sitz in Pfullendorf): Aach-Linz, Adelsreute, Altheim, Beuren, Burgweiler, Deggenhausen, Denkingen, Frickingen, Großschönach, Großstadelhofen, Hattenweiler, Heiligenberg, Herdwangen, Hohenbodman, Homberg, Illmensee, Illwangen, Leustetten, Pfullendorf, Roggenbeuren, Ruchswiler, Taisersdorf, Untersiggingen, Urnau, Wangen, Wintersulgen, Wittenhofen, Zell am Andelsbach

Staatliches Gesundheitsamt Überlingen: sämtliche Gemeinden

Staatliches Hochbauamt Konstanz: sämtliche Gemeinden

Staatliches Liegenschaftsamt Konstanz: sämtliche Gemeinden

Staatliches Vermessungsamt Meßkirch: wie Amtsgerichtsbezirk Pfullendorf

Staatliches Vermessungsamt Überlingen: wie Amtsgerichtsbezirk Überlingen

Straßen- und Wasserbauamt Konstanz: sämtliche Gemeinden

Versorgungsamt Radolfzell: sämtliche Gemeinden

Wasserwirtschaftsamt Konstanz: sämtliche Gemeinden

Hauptzollamt Konstanz

Zollamt Stockach: Teilgemeinde Eggenweiler (Gemeinde Bonndorf)

Zollamt Überlingen: sämtliche Gemeinden, ausgenommen Teilgemeinde Eggenweiler (Gemeinde Bonndorf), Teilgemeinde Dichtenhausen (Gemeinde Burgweiler), Wangen

Zollamt Sigmaringen: Teilgemeinde Dichtenhausen (Gemeinde Burgweiler), Wangen

Kirchliche Stellen

Evangelisches Dekanat Konstanz: Die Pfarreien von Markdorf, Meersburg, Pfullendorf, Salem, Überlingen

Katholisches Dekanat Linzgau: Die Pfarreien von Altheim, Bermatingen, Beuren, Deggenhausen, Frickingen, Großschönach, Hagnau am Bodensee, Herdwangen, Hödingen, Homberg-Limpach, Homberg-Oberhomberg, Illmensee, Immenstaad, Ittendorf, Kippenhausen, Kluftern, Lippertsreute, Markdorf, Meersburg, Mimmenhausen, Neufnach-Leutkirch, Oberuhldingen-Birnau, Oberuhldingen-Seefeld, Owingen, Riedheim-Hepbach, Roggenbeuren, Salem, Sipplingen, Überlingen, Untersiggingen, Urnau, Weildorf, Wintersulgen-Betenbrunn, Wintersulgen-Röhrenbach

Katholisches Dekanat Meßkirch: Die Pfarreien von Aach-Linz, Burgweiler, Denkingen, Großschönach-Aftholderberg, Pfullendorf, Zell am Andelsbach

Katholisches Dekanat Stockach: Die Pfarreien von Bonndorf, Nesselwangen

Körperschaften des öffentlichen Rechts

Allgemeine Ortskrankenkasse Überlingen: sämtliche Gemeinden

Handwerkskammer Konstanz: sämtliche Gemeinden

Industrie- und Handelskammer Konstanz: sämtliche Gemeinden

Gemeinde Höhenlage/Fläche Wohnplatz	Wohnbevölkerung						Erwerbspersonen				
	insgesamt	männlich	Religionszugehörigkeit		Überwiegender Lebensunterhalt des Ernährers durch		insgesamt	im Wirtschafts- bereich		nach der Stellung im Beruf	
			evangelisch	römisch-katholisch	Land- u. Forstwirtschaft	Produzierendes Gewerbe		Land- u. Forstwirtschaft	Produzierendes Gewerbe	Selbständ. u. Mittelh. Familiengh.	Abhängige
	1	2	3	4	5	6	7	8	9	10	11
1. Aach-Linz											
640 m, 1454 ha	815	416	57	748	373	250	480	288	140	326	154
1. Aach-Linz, D (Pf)	648	333	45	593	262	219	378	205	126	243	135
2. Auf der Haige, Hs	7	3	7	—	3	1	5	2	2	2	3
3. Buchschoren, Hsr	9	5	—	9	5	2	7	5	2	5	2
4. Klein-Karlsruhe, Hsr ...	16	7	—	16	16	—	11	11	—	11	—
5. Mittlere Mühle, Hf	6	4	—	6	—	—	3	—	—	1	2
6. Reute, W	22	8	5	17	19	—	16	16	—	15	1
7. Sahlenbach, D	77	39	—	77	53	18	45	38	7	37	8
8. Schallerhof, Hf	9	7	—	9	8	—	3	3	—	3	—
9. Schlegelhof, Hf	4	1	—	4	4	—	4	4	—	4	—
10. Steinbruch, Hs	5	3	—	5	1	—	3	2	—	2	1
11. Untere Mühle, Hf	12	6	—	12	2	10	5	2	3	3	2
2. Adelsreute											
482 m, 524 ha	151	80	33	118	116	19	100	81	17	54	46
1. Adelsreute, W	34	19	15	19	30	1	25	24	1	17	8
2. Bandlehsaus (In den Eschetzen), Hf	12	8	1	11	11	1	8	7	1	4	4
3. Georgshof, Hf	18	7	13	5	9	7	13	6	7	2	11
4. Höll (Höld), Hf	3	2	—	3	3	—	3	3	—	3	—
5. Rappenhaus(hof), Hf	3	2	—	3	3	—	3	3	—	2	1
6. Tepfenhart, W	66	31	4	62	48	9	39	31	6	21	18
7. Waidhalden, Hs	9	6	—	9	7	—	3	2	1	2	1
8. Weierhof(bauer), Hf	6	5	—	6	5	1	6	5	1	3	3
3. Ahausen, D											
419 m, 672 ha	454	221	45	397	176	190	253	140	93	141	112
4. Altheim											
521 m, 1057 ha	591	297	51	534	278	185	344	192	115	174	170
1. Altheim, D (Pf)	428	211	29	393	136	180	244	101	109	114	130
2. Bär(en)weilerhöfe, Hfe ..	12	7	1	11	12	—	7	7	—	5	2
3. Berghöfe, Hfe	15	8	—	15	12	—	8	8	—	5	3
4. Geilhöfe, W	27	14	4	23	26	—	15	14	—	8	7
5. Heimatsweiler, Hfe	29	13	10	19	27	—	16	16	—	14	2
6. Pförendorf, Hf	13	8	6	7	13	—	6	5	1	2	4
7. Rickertsweiler, W	48	26	1	47	38	4	35	29	4	15	20
8. Riedhöfe, Hfe	7	5	—	7	6	—	6	6	—	5	1
9. Steigen, Hfe	12	5	—	12	8	1	7	6	1	6	1
5. Baitenhausen											
493 m, 509 ha	174	88	22	145	98	31	108	78	21	66	42
1. Baitenhausen, D	74	40	6	68	40	23	46	32	12	29	17
2. Auf dem Schloßberg, Hs ..	6	3	—	6	6	—	6	5	1	4	2
3. Dittenhausen, Hf	6	3	1	5	4	2	4	3	1	3	1
4. Schiggendorf, D	88	42	15	66	48	6	52	38	7	30	22
6. Bambergen											
478 m, 631 ha	224	122	48	172	118	74	137	85	42	74	63
1. Bambergen, D	173	91	22	148	86	57	90	61	31	59	40
2. Forsthaus Hohrain, Hs ..	4	3	—	4	3	1	4	3	1	1	3
3. Heffhausle, Hs	5	3	—	5	3	2	5	3	2	4	1

Gemeinde Höhenlage/Fläche Wohnplatz	Wohnbevölkerung						Erwerbspersonen				
	insgesamt	männlich	Religionszugehörigkeit		Überwiegender Lebensunterhalt des Ernährers durch		insgesamt	im Wirtschaftsbereich		nach der Stellung im Beruf	
			evangelisch	römisch-katholisch	Land- u. Forstwirtschaft	Produzierendes Gewerbe		Land- u. Forstwirtschaft	Produzierendes Gewerbe	Selbständ. u. Mithelf. Familienangeh.	Abhängige
	1	2	3	4	5	6	7	8	9	10	11
4. Neuhoß, Hf	11	7	10	1	9	1	7	5	1	—	7
5. Ottomühle, Hf	9	5	1	8	2	7	7	3	3	4	3
6. Reuthemühle, Hf	4	3	—	4	4	—	3	3	—	2	1
7. Schönbuch, Hf	11	5	10	—	11	—	7	7	—	4	3
7. Bermatingen											
440 m, 872 ha	1 335	661	194	1 119	276	712	700	223	383	239	461
1. Bermatingen, D (Pf)	1 251	610	181	1 049	244	669	640	196	354	216	424
2. Autenweiler, W	25	13	7	17	12	9	15	12	3	13	2
3. Buchberg, Hsr	6	2	—	6	—	4	4	—	2	—	4
4. Hegelwiesen, Hs	23	22	1	22	—	23	22	—	22	—	22
5. Im Gölderling, Hs	4	2	—	4	4	—	2	2	—	2	—
6. Im Sack, Hf	3	1	—	3	3	—	3	3	—	3	—
7. Weppach, Hf	14	6	1	13	6	7	7	5	2	5	2
8. Wiggenweiler, Hf	9	5	4	5	7	—	7	5	—	—	7
8. Beuren											
551 m, 888 ha	665	322	54	597	272	230	349	194	117	205	144
1. Beuren, D (Pf)	441	208	35	396	153	166	220	109	80	120	100
2. Altbeuren, D	145	72	9	136	75	47	82	52	26	51	31
3. Aspen, Hs	9	5	5	4	8	1	5	4	1	4	1
4. Bächen, W	22	12	4	18	16	5	16	12	4	12	4
5. Binzwangen, Hsr	3	2	—	3	—	—	—	—	—	—	—
6. Brühl (Wolfsgrube), Hs	2	1	:	:	:	:	:	:	:	:	:
7. Faßler, Hsr	4	1	—	4	—	1	2	1	1	1	1
8. Holdern, Hs	2	1	:	:	:	:	:	:	:	:	:
9. Im Tiefenweg, Hs	5	3	—	5	—	—	1	—	—	—	1
10. Kaltenbrunnen, Hs	6	3	—	6	5	—	2	2	—	2	—
11. Mausloch, Hsr	7	4	—	7	4	3	5	4	1	4	1
12. Ölmühle, Hf	3	1	—	3	1	2	2	1	1	2	—
13. Trillenbühl, Hsr	16	9	1	11	8	3	11	7	2	7	4
9. Billafingen											
528 m, 814 ha	360	185	40	320	142	109	185	105	53	103	82
1. Billafingen, D	257	131	29	228	73	98	119	50	46	55	64
2. Benklershof (Im Menzenmösele), Hf	4	2	1	3	4	—	4	4	—	3	1
3. Beurenhof, Hf	11	5	—	11	7	1	6	5	1	5	1
4. Drechslerhaus, Hsr	8	4	—	8	3	3	5	3	2	4	1
5. Häuptlehaus, Hs	2	1	:	:	:	:	:	:	:	:	:
6. Hippshof, Hf	5	1	—	5	5	—	5	5	—	5	—
7. Im Hasenbühl (Akzisorhaus), Hs	5	2	—	5	3	—	5	3	—	3	2
8. Im Nägelesee (Küferhaus, Martinshof), Hf	3	2	—	3	3	—	3	2	1	2	1
9. Nassental, Hf	6	3	—	6	6	—	2	2	—	2	—
10. Neubauren (Thums)hof, Hf	6	5	—	6	5	1	6	5	1	3	3
11. Neuhauserhof, Hf	3	2	1	2	2	—	2	2	—	2	—
12. Neuhoß, Hf	3	2	—	3	3	—	3	3	—	3	—
13. Oberfrickhof (Breitehof und Raithaldenhof), Hfe	12	8	6	6	10	—	8	8	—	6	2
14. Sattlerhaus, Hs	1	1	:	:	:	:	:	:	:	:	:

Gemeinde Höhenlage/Fläche Wohnplatz	Wohnbevölkerung						Erwerbspersonen				
	ins- gesamt	männ- lich	Religions- zugehörigkeit		Überwiegender Lebensunterhalt des Ernährers durch		ins- gesamt	im Wirtschafts- bereich		nach der Stellung im Beruf	
			evan- gelisch	römisch- kathö- lisch	Land- u. Forst- wirtschaft	Produ- zierendes Gewerbe		Land- u. Forst- wirtschaft	Produ- zierendes Gewerbe	Selbständ. u. Mithelf. Familien- angeh.	Ab- hängige
	1	2	3	4	5	6	7	8	9	10	11
15. Simons (Bischofs, Voglers)hof, Hf	11	6	2	9	7	2	5	5	—	3	2
16. Unterfrickhof, Hf	8	4	—	8	8	—	3	3	—	2	1
17. Wagnerhaus, Hs	7	2	—	7	1	—	2	1	—	1	1
18. Weierhaus, Hs	8	4	—	8	—	4	4	2	2	2	2
10. Bonndorf											
548 m, 1103 ha	354	175	32	322	215	60	192	146	25	147	45
1. Bonndorf, D (Pf)	269	130	16	253	153	52	133	100	22	105	28
2. Buohof, Hf	14	7	4	10	7	7	9	7	2	4	5
3. Eggenweiler, Hf	11	6	10	1	9	—	5	5	—	4	1
4. Fuchsloch, Hf	6	2	—	6	3	—	2	2	—	2	—
5. Haldenhof, Hf	9	4	2	7	1	—	9	1	—	2	7
6. Helchenhof, Hf	6	3	—	6	6	—	3	3	—	3	—
7. Kaienhof, Hf	4	3	—	4	2	1	4	2	1	2	2
8. Nägelehof, Hf	3	2	—	3	3	—	3	3	—	3	—
9. Talmühle, Hf	6	4	—	6	6	—	3	3	—	3	—
10. Walpertswiler, W	26	14	—	26	25	—	21	20	—	19	2
11. Buggensegel											
444 m, 361 ha	210	92	20	190	131	31	115	81	24	78	37
1. Buggensegel, D	168	75	10	158	97	26	91	64	18	64	27
2. Im Bremgarten, Hs	3	1	—	3	2	1	3	2	1	3	—
3. In den Rubäckern, Hsr ..	12	4	—	12	10	1	6	5	1	5	1
4. Wehhausen, Hfe	27	12	10	17	22	3	15	10	4	6	9
12. Burgweiler											
628 m, 2611 ha	744	352	26	713	441	157	443	319	82	334	109
1. Burgweiler, D (Pf)	192	84	12	177	79	62	104	60	26	68	36
2. Dichtenhausen, W	30	14	4	26	21	—	16	12	1	11	5
3. Egelreute, W	46	23	5	41	38	1	22	19	2	20	2
4. Freudenberg, Hf	4	1	—	4	4	—	4	4	—	2	2
5. Hahnennest, W	37	21	—	37	30	2	24	22	1	20	4
6. Mettenbuch, W	32	13	—	32	30	—	26	26	—	26	—
7. Oberochsenbach, W	44	23	—	44	23	11	26	17	8	17	9
8. Ochsenbach, D	138	69	1	137	85	35	85	65	17	67	18
9. Rotenbühl, Hf	12	5	1	11	5	2	11	5	2	6	5
10. Sturmberg, Hf	4	2	—	4	4	—	2	2	—	2	—
11. Ulzhausen, W	24	11	1	23	24	—	17	17	—	16	1
12. Waldbeuren, D	138	61	2	134	82	31	87	58	21	62	25
13. Zoznegg, W	19	11	—	19	16	2	13	12	1	12	1
13. Daisendorf, D											
497 m, 244 ha	302	142	70	218	69	146	157	53	75	62	95
14. Deggenhausen											
544 m, 650 ha	501	254	49	445	174	183	267	131	88	162	105
1. Deggenhausen, D (Pf) ..	239	120	30	205	70	96	115	47	45	66	49
2. Auf dem Berg, Hsr	15	10	1	14	8	—	6	6	—	5	1
3. Hockenmühle, Hsr	37	22	4	30	10	16	14	7	5	8	6
4. Katzenmoos, Hs	5	3	—	5	4	—	2	2	—	2	—
5. Krauchen, W	8	6	—	8	6	1	8	6	1	6	2

Gemeinde Höhenlage/Fläche Wohnplatz	Wohnbevölkerung						Erwerbspersonen				
	ins- gesamt	männ- lich	Religions- zugehörigkeit		Überwiegender Lebensunterhalt des Ernährers durch		ins- gesamt	im Wirtschafts- bereich		nach der Stellung im Beruf	
			evan- gelisch	römisch- katho- lisch	Land-u. Forst- wirtschaft	Produ- zierendes Gewerbe		Land-u. Forst- wirtschaft	Produ- zierendes Gewerbe	Selbständ. u. Mithelf. Familien- angeh.	Ab- hängige
1	2	3	4	5	6	7	8	9	10	11	
6. Lehen, W	34	16	5	29	16	17	21	13	8	11	10
7. Obersiggingen, D	153	73	9	144	50	53	91	40	29	54	37
8. Reffental (Rufental), Hs	3	—	—	3	3	—	3	3	—	3	—
9. Steinenbach, Hs	3	2	—	3	3	—	3	3	—	3	—
10. Wallisreute, Hsr	4	2	—	4	4	—	4	4	—	4	—
15. Deisendorf											
460 m, 357 ha	314	147	64	247	111	114	159	73	59	75	84
1. Deisendorf, D	211	95	53	155	76	63	107	49	35	51	56
2. Hasenweide, Hfe	10	3	—	10	9	—	6	5	—	4	2
3. Katharinenhof, Hf	7	2	1	6	6	—	3	3	—	2	1
4. Klammerhölzle, Hf	7	5	—	7	5	2	6	4	2	5	1
5. Königshof, Hf	7	4	1	6	4	—	5	4	—	3	2
6. Nonnenhölzle, Hfe	54	27	6	48	—	46	22	—	20	2	20
7. Scheinbuch, W	13	8	—	13	8	3	8	6	2	6	2
8. Widmerhof, Hf	5	3	3	2	3	—	2	2	—	2	—
16. Denkingen											
660 m, 1717 ha	539	260	18	521	324	134	305	201	73	205	100
1. Denkingen, D (Pf)	334	157	—	334	166	112	182	104	56	112	70
2. Andelsbach, W	16	9	—	16	14	—	9	9	—	9	—
3. Forsthaus, Hs	4	2	—	4	3	—	2	1	—	—	2
4. Hilpertsberg, W	44	20	6	38	39	3	24	22	2	22	2
5. Langgassen, D	70	34	—	70	54	11	45	35	8	28	17
6. Straß, D	65	36	12	53	42	8	39	26	7	31	8
7. Straßmühle, Hs	6	2	—	6	6	—	4	4	—	3	1
17. Frickingen											
473 m, 1235 ha	999	490	74	920	322	368	532	214	212	254	278
1. Frickingen, D (Pf)	811	400	50	757	218	338	423	148	191	196	227
2. Ahäusle, Hf	12	5	—	12	10	1	7	5	1	3	4
3. Am Sandbühl, Hs	5	3	—	5	—	5	3	—	3	1	2
4. Birkenweiler, Z	11	5	—	11	4	2	6	2	2	2	4
5. Bruckfelden, D	97	44	20	76	47	10	57	33	7	30	27
6. Elisabethenhof (vorm. Felderhof), Hf	6	3	—	6	6	—	4	4	—	2	2
7. Geiswinkel, Hsr	7	3	1	6	5	2	4	2	2	2	2
8. Golpenweiler, Z	21	10	1	20	18	1	11	9	1	7	4
9. Rickenwiesen, Z	29	17	2	27	14	9	17	11	5	11	6
18. Grasbeuren											
428 m, 347 ha	158	79	34	124	79	48	104	58	34	54	50
1. Grasbeuren, D	110	57	15	95	70	23	81	53	18	50	31
2. Grasbeuren, Bahn- station, Hs	7	4	3	4	—	2	4	—	2	—	4
3. In der Kürze, Hsr	37	16	16	21	7	21	16	3	13	2	14
4. In der Roggenbreite, Hs	4	2	—	4	2	2	3	2	1	2	1
19. Großschönach											
602 m, 1074 ha	587	296	67	515	298	139	315	204	71	210	105
1. Großschönach, D (Pf)	170	79	10	158	68	49	87	40	26	47	40
2. Adriatsweiler, W	30	14	—	30	18	7	17	13	4	13	4
3. Aftholderberg, W (Pf)	94	46	7	87	38	34	52	30	16	30	22

Gemeinde Höhenlage/Fläche Wohnplatz	Wohnbevölkerung						Erwerbspersonen				
	ins- gesamt	männ- lich	Religions- zugehörigkeit		Überwiegender Lebensunterhalt des Ernährers durch		ins- gesamt	im Wirtschafts- bereich		nach der Stellung im Beruf	
			evan- gelisch	römisch- katho- lisch	Land- u. Forst- wirtschaft	Produ- zierendes Gewerbe		Land- u. Forst- wirtschaft	Produ- zierendes Gewerbe	Selbständ. u. Mithelf. Familien- angeh.	Ab- hängige
1	2	3	4	5	6	7	8	9	10	11	
4. Dobelhof, Hf	6	4	1	5	2	—	3	2	—	2	1
5. Egg, W	68	39	28	37	38	5	29	24	4	23	6
6. Hub(en)mühle, W	20	11	—	20	8	9	9	4	5	7	2
7. Kleinschönach, W	98	54	2	96	54	24	55	36	13	39	16
8. Lautenbach, W	29	14	7	22	17	5	17	12	1	12	5
9. Sohl, W	84	33	12	52	50	6	43	40	2	34	9
10. Ziegelei, Hs	8	2	—	8	5	—	3	3	—	3	—
20. Großstadelhofen											
683 m, 1100 ha	316	161	43	273	205	54	189	141	32	136	53
1. Großstadelhofen, D ..	100	50	7	93	54	31	61	41	15	43	18
2. Ergelsee, Hf	6	4	—	6	5	1	5	4	1	4	1
3. Furumühle, Hs	9	5	8	1	6	—	5	4	—	4	1
4. Kleinstadelhofen, W	58	32	—	58	40	3	31	25	3	24	7
5. Krähenried, Hf	18	10	12	6	13	—	11	8	—	5	6
6. Syvenstal, W	47	26	—	47	32	5	32	27	5	24	8
7. Wattenreute, W	78	34	16	62	55	14	44	32	8	32	12
21. Hagnau am Bodensee, MG											
409 m, 293 ha	1 031	481	186	837	296	292	585	209	160	303	282
1. Hagnau											
am Bodensee, D (Pf) ..	1 020	475	160	832	285	292	577	201	160	295	282
2. Haldenhof, Hf	11	6	6	5	11	—	8	8	—	8	—
22. Hattenweiler											
681 m, 1085 ha	424	223	111	305	233	63	213	147	35	132	81
1. Hattenweiler, W	83	28	15	48	33	18	32	18	8	19	13
2. Döbele, Hfe	11	3	—	11	7	3	9	7	1	7	2
3. Furthof, Hf	9	7	7	2	9	—	5	5	—	2	3
4. Heiligenholz, W	34	14	8	25	20	5	17	11	3	5	12
5. Hermannsberg, Hfe	92	56	56	29	5	4	22	5	4	3	19
6. Katzensteig, W	75	38	3	72	49	17	44	31	9	31	13
7. Kirnbach, W	40	23	—	40	31	6	27	22	4	21	6
8. Moos, W	42	23	6	36	38	1	22	20	1	19	3
9. Neuhaus, Hfe	27	15	7	20	21	6	19	15	4	15	4
10. Neuweiler, Hf	4	3	4	—	3	—	4	3	—	2	2
11. Ramsberg, Hs	6	3	—	6	4	—	2	2	—	1	1
12. Riedlehof, Hfe	13	5	1	12	13	—	8	8	—	7	1
13. Schloßhof, Hf	8	5	4	4	—	3	2	—	1	—	2
23. Heiligenberg, MG											
726 m, 1162 ha	1 018	435	153	855	203	293	510	117	141	162	348
1. Heiligenberg, D	764	313	125	633	101	213	387	53	104	104	283
2. Baustadel, Z	14	7	—	14	6	7	5	4	1	4	1
3. Buchhof, Hf	2	2	:	:	:	:	:	:	:	:	:
4. Egg, Hf	1	1	:	:	:	:	:	:	:	:	:
5. Ellenfurt (Ellenfurter Tobel), W	80	39	2	78	43	29	40	24	16	20	20
6. Hofstetter Mühle, Hf ...	2	1	:	:	:	:	:	:	:	:	:
7. Sennhof, Hf	7	4	—	7	7	—	2	2	—	2	—
8. Steigen (Steighöfe), W ..	148	68	25	119	43	43	72	32	19	31	41

Gemeinde Höhenlage/Fläche Wohnplatz	Wohnbevölkerung						Erwerbspersonen				
	ins- gesamt	männ- lich	Religions- zugehörigkeit		Überwiegender Lebensunterhalt des Ernährers durch		ins- gesamt	im Wirtschafts- bereich		nach der Stellung im Beruf	
			evan- gelisch	römisch- katho- lisch	Land- u. Forst- wirtschaft	Produ- zierendes Gewerbe		Land- u. Forst- wirtschaft	Produ- zierendes Gewerbe	Selbständ. u. Mithelf. Familien- angeh.	Ab- hängige
1	2	3	4	5	6	7	8	9	10	11	
24. Herdwangen											
647 m, 1865 ha	766	378	58	704	394	189	439	280	109	294	145
1. Herdwangen, D (Pf) ..	509	245	41	464	198	152	272	136	90	161	111
2. Alberweiler, W	42	20	3	39	35	5	31	29	2	28	3
3. Berger, Hs	5	2	-	5	5	-	4	4	-	4	-
4. Ebratsweiler, D	65	31	6	59	56	7	46	43	2	43	3
5. Im Bächle, Hs	4	2	-	4	2	1	4	2	1	1	3
6. Im Heidebühl, Hs	8	5	-	8	8	-	4	4	-	4	-
7. Im Öschle, Hsr	6	4	-	6	4	2	5	3	2	2	3
8. Im Schmalzbühl, Hsr ...	9	3	-	9	9	-	4	4	-	3	1
9. In Götzenfurt, Hsr	9	6	-	9	4	5	6	3	3	3	3
10. Mühlhausen, W	14	9	-	14	14	-	7	7	-	7	-
11. Schwende, W	30	19	6	24	26	-	20	20	-	17	3
12. Seelengeiger, Hs	6	3	-	6	3	1	3	2	1	2	1
13. Vorstadt, W	41	19	2	39	16	14	20	12	6	12	8
14. Waldhof, W	13	7	-	13	10	2	10	8	2	5	5
15. Wollreute, Hs	4	2	-	4	4	-	3	3	-	2	1
25. Hödingen											
536 m, 286 ha	497	261	170	315	130	75	190	87	40	94	96
1. Hödingen, D (Pf)	328	147	64	255	124	75	163	82	40	90	73
2. Länglehof, Hf	5	2	-	5	5	-	4	4	-	4	-
3. Spetzgart, Hsr	164	112	106	55	1	-	23	1	-	-	23
26. Hohenbodman											
673 m, 811 ha	195	101	16	176	117	44	127	93	28	93	34
1. Hohenbodman, D	94	47	14	77	33	32	51	28	18	29	22
2. Beutenmühle, Hf	5	2	-	5	5	-	5	5	-	5	-
3. Burghöfe, Hfe	13	5	-	13	10	3	9	8	1	8	1
4. Fitzenhaus, Hs	5	3	-	5	5	-	4	4	-	4	-
5. Häusern, Hf	7	3	-	7	5	2	4	2	2	2	2
6. Happenmühle, Hfe	12	7	1	11	9	3	11	8	3	7	4
7. Homberg, Hfe	19	9	-	19	15	1	14	12	1	12	2
8. Neuhoof, Hf	7	4	-	7	5	-	5	5	-	5	-
9. Niederweiler, Hfe	11	6	-	11	11	-	6	6	-	6	-
10. Pfaffenbühl, Hfe	13	8	-	13	10	3	11	8	3	8	3
11. Simonshof, Hf	8	6	-	8	8	-	6	6	-	6	-
12. Urzenreute, Hf ¹⁾	1	1	:	:	:	:	:	:	:	:	:
13. Waltheusen, Hs ²⁾	-	-	-	-	-	-	-	-	-	-	-
27. Homberg³⁾											
660 m, 1930 ha	652	305	30	618	465	76	383	307	42	296	87
1. Akenbach, Hf	8	5	-	8	8	-	7	7	-	3	4
2. Auf der Höhe, Hf	8	5	-	8	8	-	3	3	-	2	1
3. Azenweiler, D	58	30	2	56	37	13	42	32	7	26	16
4. Benistobel, Hfe	7	3	-	7	7	-	3	3	-	3	-
5. Brennerhof, Hfe	6	3	-	6	6	-	3	3	-	2	1
6. Burg, Hfe	31	16	4	27	28	1	21	20	1	17	4
7. Falkenhalden, Hf	4	2	-	4	3	-	3	3	-	3	-
8. Heidbremen, Hf	7	2	3	4	7	-	4	4	-	2	2
9. Höge, W	19	10	-	19	14	1	14	11	1	9	5

¹⁾ Dieser Wohnplatz erstreckt sich auch auf die Gemeinde Owingen. ²⁾ Am Stichtag der Volkszählung 1961 unbewohnt. ³⁾ Sitz der Gemeindeverwaltung: Limpach.

Gemeinde Höhenlage/Fläche Wohnplatz	Wohnbevölkerung						Erwerbspersonen				
	ins- gesamt	männ- lich	Religions- zugehörigkeit		Überwiegender Lebensunterhalt des Ernährers durch		ins- gesamt	im Wirtschafts- bereich		nach der Stellung im Beruf	
			evan- gelisch	römisch- katholi- sch	Land-u. Forst- wirtschaft	Produ- zierendes Gewerbe		Land-u. Forst- wirtschaft	Produ- zierendes Gewerbe	Selbständ. u. Mithelf. Familien- angeh.	Ab- hängige
	1	2	3	4	5	6	7	8	9	10	11
10. Im Brühl, Hf	15	8	-	11	15	-	7	7	-	7	-
11. Im Unteresch, Hsr	15	9	-	15	14	1	8	7	1	6	2
12. In der Hauen, Hf	9	3	-	9	9	-	6	6	-	6	-
13. Jonistobel, Hf	6	3	-	6	5	-	2	2	-	2	-
14. Kohlößelhof, Hf	3	2	3	-	3	-	2	2	-	2	-
15. Leutstetten(erhof), Hfe ..	14	11	-	14	14	-	4	4	-	4	-
16. Limpach, D (Pf)	93	41	-	93	43	19	52	32	10	36	16
17. Littistobel, Hsr	14	5	-	14	8	5	7	5	2	5	2
18. Magetsweiler, Hfe	12	6	1	11	11	-	10	9	1	9	1
19. Möggenhausen, Z	14	5	1	13	8	4	8	5	3	5	3
20. Oberhomberg, W (Pf)	27	10	-	27	12	-	17	7	-	15	2
21. Oberweiler, Hfe	12	7	-	12	12	-	9	9	-	8	1
22. Rotreis, Hf	8	4	-	8	7	1	8	7	1	6	2
23. Rubacker, W	40	11	12	28	20	5	14	8	-	8	6
24. Sandacker-Unterhom- berg, Hs	7	5	-	7	7	-	2	2	-	2	-
25. Schönmühle, Hf	8	3	-	8	4	4	6	4	2	4	2
26. Schwende, Hs	5	2	-	5	3	1	3	2	1	2	1
27. Tobelwangerhof, Hf	3	1	-	3	3	-	3	3	-	3	-
28. Unterhügel, Hf	4	3	-	4	4	-	2	2	-	2	-
29. Unterhomberg, W	54	25	-	54	36	1	24	21	2	21	3
30. Wahlweiler, W	64	28	1	63	47	10	36	32	3	33	3
31. Wattenberg, W	32	19	3	29	25	5	27	22	5	22	5
32. Weißenbach, Hf	7	2	-	7	7	-	2	2	-	2	-
33. Winterstauden, Hs ¹⁾	-	-	-	-	-	-	-	-	-	-	-
34. Wippertsweiler, W	33	15	-	33	25	5	22	19	2	17	5
35. Zühne, Hf	5	1	-	5	5	-	2	2	-	2	-
28. Illmensee											
699 m, 932 ha	386	195	25	357	205	81	193	133	33	138	55
1. Illmensee, D (Pf)	258	125	13	241	105	69	122	71	28	83	39
2. Berghalden, Hs	5	3	-	5	1	4	2	1	1	1	1
3. Härte (Herden) bühl, Hs ..	4	1	-	4	3	-	3	3	-	3	-
4. Im Langenwegacker, Hs ..	6	3	-	6	1	5	2	1	1	1	1
5. Im Sandbühl, Hs ¹⁾	-	-	-	-	-	-	-	-	-	-	-
6. Krumbach, W	53	31	6	47	48	2	24	22	2	21	3
7. Lichtenegg, W	30	17	6	24	25	-	17	15	-	9	8
8. Reute, Hsr	12	6	-	12	7	1	9	7	1	7	2
9. Weiher, Hs	6	3	-	6	5	-	3	3	-	3	-
10. Weiherbühl, Hsr	12	6	-	12	10	-	11	10	-	10	1
29. Illwangen											
713 m, 1048 ha	414	203	37	377	297	61	264	198	48	173	91
1. Illwangen, D	89	45	3	86	73	7	56	50	5	46	10
2. Birkhof, Hfe	13	7	-	13	13	-	10	10	-	10	-
3. Glashütten, Z	73	34	4	69	59	9	48	42	6	31	17
4. Höchsten, Hfe	9	4	-	9	7	1	6	4	1	4	2
5. Höhreute, W	52	30	2	50	46	4	41	35	5	27	14
6. Niederweiler, W	86	40	7	79	29	29	50	17	22	17	33
7. Putscherhaus, Hf	9	6	-	9	7	-	3	2	1	2	1
8. (Bei) Sack, Hfe	12	5	1	11	11	1	8	7	1	7	1
9. Tafern, W	49	23	2	47	39	10	29	22	7	18	11

¹⁾ Am Stichtag der Volkszählung 1961 unbewohnt.

Gemeinde Höhenlage/Fläche Wohnplatz	Wohnbevölkerung						Erwerbspersonen				
	ins- gesamt	männ- lich	Religions- zugehörigkeit		Überwiegender Lebensunterhalt des Ernährers durch		ins- gesamt	im Wirtschafts- bereich		nach der Stellung im Beruf	
			evan- gelisch	römisch- katholi- sch	Land- u. Forst- wirtschaft	Produ- zierendes Gewerbe		Land- u. Forst- wirtschaft	Produ- zierendes Gewerbe	Selbständ. u. Mithelf., Familien- angeh.	Ab- hängige
1	2	3	4	5	6	7	8	9	10	11	
10. Waldhäusle, Hf	4	2	4	—	4	—	2	2	—	2	—
11. Wanne, Hf	4	2	—	4	4	—	3	3	—	3	—
12. Zum Schwanen, Hsr	14	5	14	—	5	—	8	4	—	6	2
30. Immenstaad, MG											
407 m, 622 ha	1 912	959	311	1 549	277	935	1 029	211	504	335	694
1. Immenstaad, D (Pf) ..	1 666	790	282	1 337	275	803	911	209	430	330	581
2. Hersberg ^{*)} (Herschberg), Schl	89	80	—	89	—	—	31	—	—	—	31
3. Siedlung, Sdlg	82	42	17	65	1	61	38	1	27	3	35
4. Ziegelei, Hs	75	47	12	58	1	71	49	1	47	2	47
31. Ittendorf											
454 m, 1548 ha	479	228	61	413	291	92	291	215	47	208	83
1. Ittendorf, D (Pf)	289	138	46	239	134	73	157	98	35	100	57
2. Breitenbach, Hf ^{*)}	7	4	—	7	7	6	6	6	—	4	2
3. Bürgberg, Hfe	27	16	4	23	23	—	16	14	1	14	2
4. Felben, Hf	7	3	—	7	7	—	5	5	—	5	—
5. Felbenweiher (Contag), Hf ..	2	1	:	:	:	:	:	:	:	:	:
6. Hohenwald, Hf	6	1	6	—	6	—	3	3	—	3	—
7. Hundweiler, Hf u Hs	12	4	2	10	6	3	7	4	2	3	4
8. Leiwiesen, Hfe	9	5	—	9	8	1	9	7	1	7	2
9. Reute, W	52	22	3	49	47	3	42	38	3	35	7
10. Riedern, Hfe ^{*)}	9	5	—	9	9	—	8	8	—	8	—
11. Stehlinsweiler, Hfe	10	5	—	9	10	—	8	8	—	7	1
12. Wirrensegg, W	49	24	—	49	34	12	30	24	5	22	8
32. Kippenhausen											
428 m, 258 ha	227	105	26	201	129	48	137	94	25	91	46
1. Kippenhausen, D (Pf) ..	197	87	23	174	112	40	121	83	21	83	38
2. Bei Hersberg, Hs ^{*)}	6	5	—	6	3	—	3	3	—	—	3
3. Frenkenbach, Z	24	13	3	21	14	8	13	8	4	8	5
33. Kluftern											
422 m, 692 ha	1 234	630	225	984	236	691	643	182	361	215	428
1. Kluftern, D (Pf)	457	241	84	370	84	234	235	63	129	83	152
2. Efrizweiler, D	427	208	51	361	87	233	217	72	116	81	136
3. Höge (vorm. Landoltshof), Hfe	51	26	6	45	8	29	33	7	18	8	25
4. Kreuzacker, Sdlg	156	83	65	88	1	139	76	1	65	4	72
5. Lipbach, W	124	63	17	103	45	62	72	31	31	31	41
6. Mühlöschle (bisher Im Loch), Hfe ^{*)}	16	7	2	14	8	4	8	6	2	6	2
7. Ziegelacker, Hf	3	2	—	3	3	—	2	2	—	2	—
34. Leustetten											
489 m, 357 ha	269	120	15	252	118	76	160	91	45	94	66
1. Leustetten, D	217	94	14	201	83	66	127	65	39	70	57
2. Finkenhausen, Hfe	7	4	—	7	5	—	5	5	—	5	—
3. Lampach, Z	15	7	—	15	10	3	8	7	1	6	2
4. Steinenberg, W	30	15	1	29	20	7	20	14	5	13	7

^{*)} Dieser Wohnplatz erstreckt sich auch auf die Gemeinde Kippenhausen. ^{*)} Dieser Wohnplatz erstreckt sich auch auf die Gemeinde Stetten. ^{*)} Dieser Wohnplatz erstreckt sich auch auf die Gemeinde Markdorf. ^{*)} Dieser Wohnplatz erstreckt sich auch auf die Gemeinde Immenstaad.

Gemeinde Höhenlage/Fläche Wohnplatz	Wohnbevölkerung						Erwerbspersonen				
	ins- gesamt	männ- lich	Religions- zugehörigkeit		Überwiegender Lebensunterhalt des Ernährers durch		ins- gesamt	im Wirtschafts- bereich		nach der Stellung im Beruf	
			evan- gelisch	römisch- katho- lisch	Land- u. Forst- wirtschaft	Produ- zierendes Gewerbe		Land- u. Forst- wirtschaft	Produ- zierendes Gewerbe	Selbständ. u. Mithelf. Familien- angeh.	Ab- hängige
1	2	3	4	5	6	7	8	9	10	11	
35. Lippertsreute											
506 m, 684 ha	474	240	66	407	188	146	223	109	72	101	122
1. Lippertsreute, D (Pf) ..	252	129	29	223	83	77	120	46	43	44	76
2. Bruckfeldermühle, Hf ...	23	7	11	12	7	6	8	4	3	5	3
3. Ernatsreute, D	90	50	14	75	36	36	45	23	16	17	28
4. Hagenweiler, Hf	8	4	2	6	6	—	4	4	—	3	1
5. Hebsack, Z	23	12	7	16	4	11	7	1	5	1	6
6. Hippmannsfelderhof, Hf ..	6	3	—	6	6	—	3	3	—	3	—
7. In der hohen Eich (Eichholz), Hsr ¹⁾	—	—	—	—	—	—	—	—	—	—	—
8. Neues Haus, Hf	6	3	—	6	5	—	2	2	—	2	—
9. Oberhof, Hfe	11	5	—	11	4	5	5	3	2	3	2
10. Schellenberg, Hf	7	4	1	6	1	1	4	1	1	2	2
11. Steinhöfe, Hfe	19	8	1	18	12	5	8	6	1	5	3
12. Wackenhausen, Z	29	15	1	28	24	5	17	16	1	16	1
36. Markdorf, Stadt											
453 m, 1162 ha	4 750	2 199	1 170	3 472	387	2 358	2 360	322	1 331	597	1 763
1. Markdorf, HO	4 323	1 990	1 105	3 117	187	2 230	2 095	168	1 256	439	1 656
2. Allerheiligen, W	14	8	—	14	9	1	12	10	1	7	5
3. Berghheim, W (Pf)	85	41	14	69	21	36	45	14	19	21	24
4. Fitzenweiler, W	25	9	11	14	17	2	15	11	2	9	6
5. Gehrenberg, W	34	18	12	19	19	4	23	13	4	13	10
6. Haslachhof, Hf	4	2	2	2	3	—	2	2	—	2	—
7. Lichtenberg, Hs	7	5	2	5	—	7	5	—	5	—	5
8. Michelhaus (Wangerhalde), Hf u Hs	8	4	7	1	1	2	4	1	2	1	3
9. Mögenweiler, D	111	53	9	100	40	51	71	40	24	42	29
10. Oberfischbach, Hfe	13	6	—	13	12	—	10	10	—	8	2
11. Oberriedern (Riedern), Hf ¹⁾ ..	5	3	—	5	5	—	2	2	—	2	—
12. Schweppen, Hs	14	7	—	14	—	5	6	—	5	—	6
13. Steibensteg, Hfe	27	11	—	27	7	12	14	4	6	8	6
14. Stübelerhof, Hf	7	3	—	7	3	4	6	3	3	3	3
15. Wangen, D	56	29	—	56	47	3	38	33	3	33	5
16. Wirmetsweiler, W	17	10	8	9	16	1	12	11	1	9	3
37. Meersburg, Stadt											
444 m, 694 ha	3 298	1 516	966	2 214	255	939	1 707	175	606	432	1 275
1. Meersburg, HO	2 852	1 335	773	1 991	197	812	1 501	131	529	365	1 136
2. Ergeten, Stadtt	273	113	119	131	7	100	112	5	64	17	95
3. Gehauweg-Uhldinger- straße, Sdlg	100	36	51	42	6	10	54	8	9	21	33
4. Riedetsweiler, Stadtt	73	32	23	50	45	17	40	31	4	29	11
38. Mimmehausen											
436 m, 628 ha	1 222	567	274	929	116	613	628	85	370	133	495
1. Mimmehausen, D (Pf) ..	1 217	565	273	925	112	613	626	84	370	133	493
2. Killenberg, Hs	5	2	1	4	4	—	2	1	—	—	2

¹⁾ Am Stichtag der Volkszählung 1961 unbewohnt.¹⁾ Dieser Wohnplatz erstreckt sich auch auf die Gemeinde Ittendorf.

Gemeinde Höhenlage/Fläche Wohnplatz	Wohnbevölkerung						Erwerbspersonen				
	ins- gesamt	männ- lich	Religions- zugehörigkeit		Überwiegender Lebensunterhalt des Ernährers durch		ins- gesamt	im Wirtschafts- bereich		nach der Stellung im Beruf	
			evan- gelisch	römisch- katho- lisch	Land- u. Forst- wirtschaft	Produ- zierendes Gewerbe		Land- u. Forst- wirtschaft	Produ- zierendes Gewerbe	Selbständ. u. Mitheff. Familien- angeh.	Ab- hängige
1	2	3	4	5	6	7	8	9	10	11	
39. Mittelstenweiler											
485 m, 315 ha	203	111	6	193	73	83	118	53	50	54	64
1. Mittelstenweiler, D ..	94	48	5	85	35	31	53	21	23	23	30
2. Roter Torkel, Hs ¹⁾	—	—	—	—	—	—	—	—	—	—	—
3. Unterstenweiler, Gdet ...	109	63	1	108	38	52	65	32	27	31	34
40. Mühlhofen											
418 m, 631 ha	1 053	505	317	727	118	564	552	91	341	125	427
1. Mühlhofen, D	981	468	294	678	69	552	512	60	334	101	411
2. Gebhardsweiler, W	46	25	13	33	35	6	24	19	3	13	11
3. Hallendorf, Hfe	20	9	10	10	10	5	11	8	3	7	4
4. Im Fölle, Hsr	6	3	—	6	4	1	5	4	1	4	1
41. Nesselwangen											
583 m, 596 ha	274	149	28	237	142	85	162	102	45	101	61
1. Nesselwangen, D (Pf) ..	207	114	10	193	104	64	123	76	34	76	47
2. Alte Wette, Hf	7	3	1	6	1	6	4	1	3	1	3
3. Fischerhaus, Hf	4	3	—	4	3	—	3	3	—	2	1
4. Hinterberghof, Hf	4	3	—	4	4	—	3	3	—	3	—
5. Katzenhäusle, Hf	5	2	5	—	3	—	4	2	—	3	1
6. Ludwigshof, Hf	3	1	—	3	3	—	2	2	—	2	—
7. Mühlberghof, Hf	3	2	3	—	3	—	2	2	—	2	—
8. Reutehof, Hfe	17	11	8	9	10	3	6	4	2	4	2
9. Sattlerhäusle, Hf	4	1	—	4	2	2	3	2	1	2	1
10. Vorderberghof, Hf	4	2	—	4	3	—	3	3	—	3	—
11. Weiherhof, Hf	4	3	—	4	3	1	4	3	1	3	1
42. Neufnach											
439 m, 1029 ha	1 074	500	155	911	210	372	485	170	214	200	285
1. Neufnach, D	779	366	85	688	158	330	393	124	191	155	238
2. Beim steinernen Brückle, Hfe	11	5	4	7	9	—	7	7	—	5	2
3. Birkenweiler, Hfe	10	2	—	10	9	—	7	7	—	7	—
4. Fischerhaus, Hs	4	2	—	4	1	—	2	1	—	—	2
5. Habertsweiler, W	41	25	20	21	16	9	18	12	4	12	6
6. Leimgrube (vormals Ziegelfabrik), Hs	9	3	5	4	—	7	2	—	2	—	2
7. Leutkirch, W (Pf)	42	25	6	38	17	13	30	18	9	19	11
8. Mimmehausen-Neufnach, Bahnhof, Hsr	27	12	5	22	—	5	11	—	3	1	10
9. Mittelstenweiler, Bahn- station, Hs	7	4	—	7	—	—	3	—	1	—	3
10. Tobelhof, Hsr	14	5	1	11	—	8	6	1	4	1	5
11. Wespach, Hs	130	51	29	101	—	—	6	—	—	—	6
43. Nußdorf											
407 m, 200 ha	730	323	223	472	67	317	341	48	169	107	234
1. Nußdorf, D	715	315	223	457	67	310	337	48	167	105	232
2. Untermurach, Gdet	15	8	—	15	—	7	4	—	2	2	2
44. Oberstenweiler											
558 m, 324 ha	144	71	28	111	64	59	93	55	31	45	48
1. Oberstenweiler, D	130	64	24	101	55	57	81	48	29	44	37
2. Rimpertsweiler, Hf	14	7	4	10	9	2	12	7	2	1	11

¹⁾ Am Stichtag der Volkszählung 1961 unbewohnt.

Gemeinde Höhenlage/Fläche Wohnplatz	Wohnbevölkerung						Erwerbspersonen				
	ins- gesamt	männ- lich	Religions- zugehörigkeit		Überwiegender Lebensunterhalt des Ernährers durch		ins- gesamt	im Wirtschafts- bereich		nach der Stellung im Beruf	
			evan- gelisch	römisch- katholisch	Land- u. Forst- wirtschaft	Produ- zierendes Gewerbe		Land- u. Forst- wirtschaft	Produ- zierendes Gewerbe	Selbständ. u. Mithelf. Familien- angeh.	Ab- hängige
1	2	3	4	5	6	7	8	9	10	11	
45. Oberuhldingen											
405 m, 811 ha	1 268	590	258	988	154	639	654	112	362	190	464
1. Oberuhldingen, D ...	1 162	541	250	895	128	619	582	93	350	166	416
2. Birmau, Hs (Pf)	18	12	—	18	4	—	18	4	—	2	16
3. Oberhof, Hf	4	3	—	4	4	—	4	4	—	—	4
4. Obermaurach, W	26	8	3	20	2	4	19	2	2	7	12
5. Reißmühle, Hs	5	2	—	5	—	3	4	—	2	2	2
6. Schloß, Hs	10	4	4	6	—	1	4	—	2	1	3
7. Seefeld, W (Pf)	40	19	1	37	14	12	21	8	6	12	9
8. Wilhelmshof, Hs	3	1	—	3	2	—	2	1	—	—	2
46. Owingen											
533 m, 1611 ha	897	428	193	695	297	357	467	218	184	246	221
1. Owingen, D (Pf)	663	302	104	553	148	305	341	122	157	156	185
2. Bascheshof, Hf	6	3	6	—	6	—	5	5	—	5	—
3. Böhlhof, Hf	8	4	—	8	8	—	3	3	—	2	1
4. Boosenhaus (Stengele- gut), Hsr	22	12	1	21	6	15	10	6	4	6	4
5. Geigerhaus, Hfe	6	3	1	5	3	—	2	2	—	2	—
6. Hackenhaus, Hf	3	2	3	—	2	1	3	2	1	2	1
7. Häuslerhof, Hf	7	3	7	—	5	—	5	5	—	5	—
8. Haslerhof, Hf	7	3	—	7	5	—	2	2	—	2	—
9. Hedertsweiler, W	19	11	12	7	17	—	11	11	—	10	1
10. Hohenreute(hof), Hf	7	5	—	7	7	—	5	4	1	4	1
11. Homburgerhof, Hf	7	5	7	—	7	—	6	6	—	5	1
12. Lugen(hof), Hf	14	10	13	1	13	—	8	7	—	4	4
13. Mädlhof, Hf	4	3	—	4	3	1	4	3	1	3	1
14. Pfaffenhofener Mühle, Hfe	20	9	6	12	5	7	6	2	4	4	2
15. Risthof, Hf	10	4	9	1	5	3	3	2	1	2	1
16. Sägemühle, Hfe	12	7	4	8	3	9	8	3	5	3	5
17. Sägewerk, Hsr	14	7	12	2	—	8	5	—	3	4	1
18. Segoderhof, Hf	2	1	:	:	:	:	:	:	:	:	:
19. Sorgenhöfe, Hfe	10	4	—	10	10	—	7	7	—	7	—
20. Steigle (Steigerhaus), Hs	4	1	—	4	—	3	3	—	3	—	3
21. Unterbach, W	32	19	5	27	25	5	19	15	4	13	6
22. Urzenreute(haus), Hf ¹³⁾	6	2	—	6	5	—	2	2	—	2	—
23. Wäld, W	14	8	3	10	12	—	7	7	—	4	3
47. Pfullendorf, Stadt											
654 m, 2599 ha	4 773	2 435	1 064	3 635	351	1 662	2 033	256	936	559	1 474
1. Pfullendorf, HO	4 579	2 339	1 042	3 465	255	1 630	1 927	186	919	484	1 443
2. Am Andelsbach, Hsr	84	41	1	83	44	22	46	28	12	31	15
3. Am Galgenbühl, Sdlg	32	16	—	32	—	1	11	—	1	10	1
4. Brunnhausen, W	42	22	11	31	33	7	32	28	3	21	11
5. Im Galgenteich, Hf	5	1	—	5	4	—	3	3	—	3	—
6. Maria Schray, Hsr	9	4	—	9	—	—	2	—	—	—	2
7. St. Ruhe, Hf	3	1	—	3	3	—	3	3	—	3	—
8. Schönbannerhof, Hf	7	4	6	1	5	—	5	5	—	4	1
9. Theuerbach, Hs	6	3	3	3	4	2	3	2	1	2	1
10. Vorderstock, Hf	6	4	1	3	3	—	1	1	—	1	—

¹³⁾ Dieser Wohnplatz erstreckt sich auch auf die Gemeinde Hohenbodman.

Gemeinde Höhenlage/Fläche Wohnplatz	Wohnbevölkerung						Erwerbspersonen				
	ins- gesamt	männ- lich	Religions- zugehörigkeit		Überwiegender Lebensunterhalt des Ernährers durch		ins- gesamt	im Wirtschafts- bereich		nach der Stellung im Beruf	
			evan- gelisch	römisch- katho- lisch	Land-u. Forst- wirtschaft	Produ- zierendes Gewerbe		Land- u. Forst- wirtschaft	Produ- zierendes Gewerbe	Selbständ. u. Mithelf. Familien- angeh.	Ab- hängige
	1	2	3	4	5	6	7	8	9	10	11
48. Raderach, D 475 m, 247 ha	153	80	17	126	54	67	85	40	30	43	42
49. Rickenbach, D 452 m, 171 ha	202	111	23	178	109	50	116	75	27	62	54
50. Riedheim 430 m, 1382 ha	921	459	150	761	309	417	502	234	214	239	263
1. Riedheim, D	112	53	1	111	69	17	77	49	13	51	26
2. Bergleshof, Hf	8	2	—	8	8	—	4	4	—	4	—
3. Gangenweiler, W	27	11	—	27	16	2	14	11	2	10	4
4. Gehrenberg, Hf	18	9	1	17	11	7	4	3	1	2	2
5. Hepbach, D (Pf)	317	161	59	258	105	143	174	78	79	83	91
6. Kohlhof, Hf	6	2	—	6	5	—	5	5	—	3	2
7. Leimbach, D	360	182	68	293	54	231	177	50	109	56	121
8. Lettenhof, Hf	5	2	5	—	3	1	4	3	1	3	1
9. Michaelsberg, Hf	6	4	—	6	3	1	5	4	1	4	1
10. Stadel, D	62	33	16	45	35	15	38	27	8	23	15
51. Roggenbeuren 549 m, 359 ha	140	66	7	132	72	30	83	51	18	55	28
1. Roggenbeuren, D (Pf)	74	34	2	72	28	16	48	24	11	31	17
2. Berghöfle, Hf	5	4	—	5	5	—	2	2	—	2	—
3. Franzenhof (vorm. Birkle), Hf	5	3	—	5	5	—	3	3	—	3	—
4. Gehrenberg, Hf	9	6	—	9	8	—	5	5	—	4	1
5. Haslachhof, Hf	8	5	—	8	8	—	4	3	1	3	1
6. Im Ried, Hsr	16	4	—	16	3	10	6	3	3	4	2
7. Im Tannenhölzle, Hs	5	2	4	1	1	4	3	1	2	1	2
8. Im Tobel, Hs	2	1	:	:	:	:	:	:	:	:	:
9. Riedhof, Hs	4	2	—	4	4	—	4	4	—	4	—
10. Spießhof, Hf	12	5	1	11	10	—	7	5	1	2	5
52. Ruschweiler 723 m, 1020 ha	354	189	12	333	287	39	234	198	29	191	43
1. Ruschweiler, D	117	59	4	109	90	19	73	58	12	59	14
2. Gampenhof, Hf	14	7	—	10	10	4	7	6	1	6	1
3. Im Kläfflerösch, Hs	6	4	—	6	6	—	6	5	—	5	1
4. Im Pfisteri, Hsr	9	3	—	9	9	—	8	8	—	8	—
5. Im Sturmberg, Hsr	7	3	—	7	7	—	4	4	—	3	1
6. In den Bachäckern, Hs	5	3	—	5	4	—	2	2	—	2	—
7. In den Furtäckern (Hungerberg), Hs	8	5	3	5	7	—	3	3	—	3	—
8. Judentenberg, D	84	49	4	80	66	10	64	51	11	51	13
9. Neubrunn, D	88	47	1	86	73	6	55	49	5	43	12
10. Volzenhöfe, Hfe	16	9	—	16	15	—	12	12	—	11	1
53. Salem, MG 443 m, 787 ha	968	511	390	539	181	136	374	94	96	66	308
1. Salem, D (Pf)	388	241	228	148	64	17	86	25	13	10	76
2. Forst(erhof), Hf	5	3	—	5	4	—	4	4	—	—	4
3. Kirchberg, Schl	19	10	3	16	7	—	17	7	—	—	17
4. Schwandorf(erhof), Hf	15	8	1	14	13	—	9	8	1	—	9
5. Spitznagelhof, Hf	17	8	10	7	17	—	7	7	—	—	7
6. Stefansfeld, D	494	222	144	330	49	119	232	27	81	56	176

Gemeinde Höhenlage/Fläche Wohnplatz	Wohnbevölkerung						Erwerbspersonen				
	ins- gesamt	männ- lich	Religions- zugehörigkeit		Überwiegender Lebensunterhalt des Ernährers durch		ins- gesamt	im Wirtschafts- bereich		nach der Stellung im Beruf	
			evan- gelisch	römisch- katho- lisch	Land- u. Forst- wirtschaft	Produ- zierendes Gewerbe		Land- u. Forst- wirtschaft	Produ- zierendes Gewerbe	Selbständ. u. Mithelf. Familien- angeh.	Ab- hängige
	1	2	3	4	5	6	7	8	9	10	11
54. Sipplingen											
406 m, 424 ha	1 279	619	175	1 068	160	690	668	180	349	234	434
1. Sipplingen, D (Pf)	1 184	584	159	990	138	654	621	160	332	209	412
2. Brunnentroger Berg, Hs ¹⁾ ..	-	-	-	-	-	-	-	-	-	-	-
3. Niederhohenfels (Sternen), Hfe	14	6	-	14	7	5	8	4	3	3	5
4. Rosenberg, Hsr	22	8	9	13	1	3	8	1	1	4	4
5. Schwenkental, Hfe	18	4	1	17	7	10	15	10	5	10	5
6. Süßenmühle, W	41	17	6	34	7	18	16	5	8	8	8
55. Stetten											
470 m, 430 ha	384	176	36	339	172	114	209	117	64	97	112
1. Stetten, D	318	147	20	291	146	99	174	99	54	83	91
2. Am See, Hsr	10	4	3	7	6	1	5	3	1	3	2
3. Auf dem Roggele, Hsr ..	19	7	11	8	1	5	9	1	4	1	8
4. Breitenbach ¹⁾ (Unter- hof), Hf	7	3	1	6	8	-	4	4	-	3	1
5. Försterhaus, Hs	4	2	-	4	4	-	2	2	-	1	1
6. Harlachen, W	23	13	-	23	8	9	13	7	5	5	8
7. Obstgut Faust, Hf	3	-	1	-	1	-	2	1	-	1	1
56. Taisersdorf											
619 m, 333 ha	209	104	22	187	121	31	104	83	17	73	31
1. Taisersdorf, D	146	74	17	129	94	9	68	59	6	52	16
2. Im Rohrhaldenösch, Hf ..	7	4	-	7	2	5	4	2	2	2	2
3. In den Böttenäckern, Hf ..	3	2	-	3	3	-	2	2	-	2	-
4. In der unteren Krott, Hf ..	10	4	-	10	6	2	7	4	3	4	3
5. Zinken, Hfe	43	20	5	38	16	15	23	16	6	13	10
57. Tüfingen											
496 m, 912 ha	232	112	23	208	126	59	142	100	31	92	50
1. Tüfingen, D	128	61	9	118	68	32	84	62	16	64	20
2. Bauftang, W	29	14	-	29	18	6	17	13	4	13	4
3. Berghof, Hf	11	7	-	11	8	-	6	4	-	3	3
4. Im Strohschneider, Hsr ..	36	16	3	33	7	20	19	7	10	10	9
5. Im Vogelsang, Hf	7	2	-	7	7	-	2	2	-	2	-
6. Mendlishausen, Hf	11	7	5	6	10	-	8	7	-	-	8
7. Ralzhof, Hf	10	5	6	4	8	1	6	5	1	-	6
58. Überlingen, Stadt											
403 m, 1991 ha	10 501	4 527	3 186	6 823	438	3 390	5 040	342	1 940	1 154	3 886
1. Überlingen, HO	9 799	4 184	2 995	6 348	204	3 233	4 689	175	1 859	985	3 704
2. Altbirnau, Hs	4	1	-	4	3	-	4	3	-	3	1
3. Andelsbühl, W (Pf)	131	67	9	116	51	41	82	47	20	53	29
4. Aufkirch, W	85	43	24	59	34	12	37	21	8	23	14
5. Brachenreute, Hsr	51	22	18	20	8	-	17	4	-	2	15
6. Brunnensbach, W	21	8	4	17	10	1	11	5	1	5	6
7. Goldbach, W	291	139	106	171	38	94	123	23	48	35	88
8. Höllwangen, Hsr	9	5	1	8	9	-	7	7	-	7	-
9. Hohenlinden, Hf	3	1	-	3	2	-	2	2	-	2	-

¹⁾ Am Stichtag der Volkszählung 1961 unbewohnt. ²⁾ Dieser Wohnplatz erstreckt sich auch auf die Gemeinde Ittendorf.

Gemeinde Höhenlage/Fläche Wohnplatz	Wohnbevölkerung						Erwerbspersonen				
	ins- gesamt	männ- lich	Religions- zugehörigkeit		Überwiegender Lebensunterhalt des Ernährers durch		ins- gesamt	im Wirtschafts- bereich		nach der Stellung im Beruf	
			evan- gelisch	römisch- katho- lisch	Land-u. Forst- wirtschaft	Produ- zierendes Gewerbe		Land-u. Forst- wirtschaft	Produ- zierendes Gewerbe	Selbständ. u. Mithelf. Familien- angeh.	Ab- hängige
	1	2	3	4	5	6	7	8	9	10	11
10. Kogenbach, W	51	28	6	45	39	2	30	28	2	23	7
11. Rengoldshausen, Hsr	24	11	12	11	12	3	17	7	1	2	15
12. Restlehof, Hf	4	3	—	4	4	—	4	4	—	4	—
13. Reutehöfe, Hfe	18	10	10	8	18	—	12	12	—	6	6
14. Weiherhöfe, Hfe	10	5	1	9	6	4	5	4	1	4	1
59. Untersiggingen											
482 m, 689 ha	449	216	63	385	173	167	260	135	98	152	108
1. Untersiggingen, D (Pf)	218	108	15	203	48	93	126	45	59	63	63
2. Auenhof, Hf	17	6	—	17	12	5	6	5	1	5	1
3. Bayen, W	13	5	—	13	3	6	8	3	4	5	3
4. Eichstegerhof, Hf	4	2	—	4	4	—	3	3	—	2	1
5. Engehof, Hf	8	4	7	1	6	1	5	4	1	4	1
6. Eschle, W	42	21	12	30	18	14	21	15	5	16	5
7. Grubenhof, Hsr	4	1	1	3	4	—	2	2	—	2	—
8. Grünwangen, W	68	32	9	59	30	33	44	25	18	25	19
9. Langhag, Hf	8	4	—	8	7	—	4	4	—	4	—
10. Lobbühl, Hf	5	2	—	5	3	—	2	2	—	2	—
11. Riedetsweiler, W	26	14	8	17	18	4	17	13	3	11	6
12. Schnaithof, Hf	12	5	1	11	11	—	7	7	—	6	1
13. Wagenberg, Hf	7	3	5	2	4	2	6	4	2	3	3
14. Waldhüterhof, Hsr	17	9	5	12	5	9	9	3	5	4	5
60. Unteruhldingen, D											
397 m, 123 ha	873	354	294	548	64	249	388	39	138	143	245
61. Urnau											
492 m, 534 ha	282	147	11	271	126	98	163	98	48	103	60
1. Urnau, D (Pf)	195	96	10	185	80	70	109	62	33	69	40
2. Ehhälte, Hs	8	5	—	8	6	2	6	4	2	4	2
3. Fuchstobel, W	37	22	1	36	7	20	16	4	10	4	12
4. Gehrenberg, Hsr	4	2	—	4	1	3	3	1	2	1	2
5. Hahnen, Hs	3	1	—	3	3	—	2	2	—	2	—
6. Hohreuthhof, Hf	3	2	—	3	2	—	3	2	—	2	1
7. Lindenberghof, Hf	8	4	—	8	7	—	3	3	—	3	—
8. Obergehrenberg, Hf	6	4	—	6	6	—	6	6	—	5	1
9. Schwende, Hsr	8	6	—	8	4	3	5	4	1	4	1
10. Untergehrenberg, Hf	3	2	—	3	3	—	3	3	—	2	1
11. Waldbuchenhof, Hf	4	2	—	4	4	—	4	4	—	4	—
12. Ziegelhütte, Hs	3	1	—	3	3	—	3	3	—	3	—
62. Wangen, D											
594 m, 282 ha	156	82	17	137	85	41	95	60	27	69	35
63. Weildorf											
465 m, 549 ha	442	212	40	402	163	142	236	107	88	116	120
1. Weildorf, D (Pf)	385	170	20	345	151	116	203	101	71	109	94
2. Im Kogenwinkel, Z	69	36	20	49	7	23	26	3	14	4	22
3. Schappbuch, Hf	8	6	—	8	5	3	7	3	3	3	4
64. Wintersulgen											
749 m, 2027 ha	870	436	76	788	464	196	466	298	100	306	160
1. Wintersulgen, D	225	111	11	213	123	48	119	78	27	79	40
2. Beim Ortolf (vorm. Manzhäus), Hs	4	3	—	4	3	1	4	3	1	3	1

Gemeinde Höhenlage/Fläche Wohnplatz	Wohnbevölkerung						Erwerbspersonen				
	ins- gesamt	männ- lich	Religions- zugehörigkeit		Überwiegender Lebensunterhalt des Ernährers durch		ins- gesamt	im Wirtschafts- bereich		nach der Stellung im Beruf	
			evan- gelisch	römisch- katholi- sch	Land- u. Forst- wirtschaft	Produ- zierendes Gewerbe		Land- u. Forst- wirtschaft	Produ- zierendes Gewerbe	Selbständ. u. Mithelf. Familien- angeh.	Ab- hängige
1	2	3	4	5	6	7	8	9	10	11	
3. Betenbrunn (Ober und Unter), D (Pf)											
4. Brillen, Hs	5	4	—	5	4	1	5	3	2	1	4
5. Bühlen, W	19	7	3	16	17	1	9	7	1	7	2
6. Burst (In den Fronhalden), Hf	4	2	—	4	4	—	2	2	—	2	—
7. Ellenfurter Tobel (Stötzlerhaus), Hs	2	—	:	:	:	:	:	:	:	:	:
8. Eschbeck, W	132	70	25	105	41	57	66	31	19	40	26
9. Gaisberg, Hsr	16	10	1	15	10	4	10	6	4	6	4
10. Halden, Hs	15	10	4	11	7	6	9	4	5	4	5
11. Oberboshasel, W	31	14	—	31	17	6	16	11	3	13	3
12. Oberhaslach, W	30	16	—	30	27	1	14	13	1	11	3
13. Oberrhena, W	36	20	6	30	22	10	19	14	5	13	6
14. Rickertsreute, W	53	26	4	49	20	17	30	17	9	21	9
15. Röhrenbach, W (Pf)	56	25	4	52	26	11	36	16	6	18	20
16. Sennberg, Hf	5	2	—	5	4	—	5	4	—	4	1
17. Steinsbrunn, W	19	10	2	17	16	—	8	8	—	7	1
18. Unterboshasel, Hf	5	2	1	4	4	—	4	4	—	4	—
19. Unterhaslach, Hf	8	4	—	8	8	—	5	5	—	5	—
20. Unterrhena, D	84	40	6	75	44	22	50	34	11	35	15
21. Viertelhof, Hf	2	1	:	:	:	:	:	:	:	:	:
22. Walkhaus, Hs	7	3	—	7	3	2	4	3	1	2	2
23. Winkelhof, Hs	3	2	—	3	2	—	2	2	—	2	—
65. Wittenhofen											
503 m, 1859 ha	744	380	42	695	426	169	446	306	94	307	139
1. Wittenhofen, D	165	81	17	148	64	53	90	41	27	60	30
2. Allmannshausen, Hs	5	2	—	5	4	—	5	3	—	1	4
3. Bürgle, Hs	7	3	—	7	—	—	2	—	—	—	2
4. Eggenweiler, Hf	16	9	3	10	8	6	13	7	5	6	7
5. Grafenweiler, Hf	5	3	—	5	5	—	4	4	—	3	1
6. Harreshelm, D	81	39	7	74	87	9	49	43	5	37	12
7. Heiden, Hf	4	1	—	4	4	—	4	4	—	4	—
8. Hohlenstein, Z	13	6	—	13	9	3	6	5	1	5	1
9. Hornstein, Hf	11	6	—	11	10	—	7	7	—	7	—
10. Kaltbächle, Z	33	17	—	33	19	5	20	14	4	13	7
11. Lellwangen, D	185	94	5	180	110	50	112	79	29	73	39
12. Mennwangen, D	126	69	7	119	55	38	70	43	20	44	26
13. Moorhof, Hf	2	1	:	:	:	:	:	:	:	:	:
14. Oberlachen, Hf	4	2	—	4	4	—	4	4	—	4	—
15. Schoren, Z	15	6	—	15	7	—	3	2	—	2	1
16. Sinnenberg, Hfe	15	8	—	15	10	5	12	10	2	10	2
17. Soden, Hfe	3	1	—	3	3	—	3	3	—	3	—
18. Sturzhof, Hf	6	4	—	6	5	—	5	4	—	4	1
19. Tannen, Hfe	6	3	2	4	4	—	4	4	—	4	—
20. Unterlachen, Hf	4	2	—	—	4	—	3	2	1	2	1
21. Wendlingen, D	38	23	1	37	32	—	28	25	—	23	5
66. Zell am Andelsbach											
629 m, 615 ha	196	95	6	189	145	17	125	97	19	94	31
1. Zell am Andelsbach, D (Pf)	95	44	—	94	69	8	62	47	8	46	16
2. Schwäblishausen, D	101	51	6	95	76	9	63	50	11	48	15

18. Landkreis Villingen

Fläche: 45 137 ha.

Wohnbevölkerung: 83 312, dar. männlich 39 682 — evangelisch 32 131 — römisch-katholisch 49 258

Gemeinden: 37, dar. 3 Städte sowie 2 Gemeinden mit MG

Wohnplätze: 508, nämlich 4 HO — 1 Stadt — 2 Gdet — 29 D, dar. 18 mit Pf — 179 W u. Z — 64 Hf — 17 Hfe — 118 Hs — 90 Hsr — 4 sonstige Wohnplätze

Gerichte und Behörden

Landgericht Konstanz

Amtsgericht Villingen im Schwarzwald: sämtliche Gemeinden, davon gehören zur Zweigstelle Triberg im Schwarzwald: Grémelsbach, Langenschiltach, Nußbach, Rohrhardsberg, Schönwald im Schwarzwald, Schonach im Schwarzwald, Tennenbronn, Triberg im Schwarzwald

Arbeitsgericht Villingen im Schwarzwald: sämtliche Gemeinden

Sozialgericht Konstanz: sämtliche Gemeinden

Notariat Furtwangen: Schönwald im Schwarzwald

Notariat Triberg im Schwarzwald: Grémelsbach, Langenschiltach, Nußbach, Rohrhardsberg, Schonach im Schwarzwald, Tennenbronn, Triberg im Schwarzwald

Notariat Villingen im Schwarzwald: sämtliche Gemeinden, ausgenommen Notariatsbezirke Furtwangen, Triberg im Schwarzwald

Arbeitsamt Villingen im Schwarzwald: sämtliche Gemeinden, ausgenommen die zu den Nebenstellen St. Georgen im Schwarzwald und Triberg im Schwarzwald gehörenden Gemeinden

Nebenstelle St. Georgen im Schwarzwald: Brigach, Langenschiltach, Oberkirmach, Peterzell, St. Georgen im Schwarzwald, Stockburg, Tennenbronn

Nebenstelle Triberg im Schwarzwald: Grémelsbach, Nußbach, Rohrhardsberg, Schönwald im Schwarzwald, Schonach im Schwarzwald, Triberg im Schwarzwald

Elchamt Donaueschingen: sämtliche Gemeinden

Finanzamt Villingen im Schwarzwald: sämtliche Gemeinden

Flurbereinigungsamt Radolfzell: sämtliche Gemeinden

Forstamt Elzach: Rohrhardsberg (tlw.)

Forstamt Furtwangen: Schönwald im Schwarzwald (tlw.), Rohrhardsberg (tlw.)

Forstamt Hausach: Tennenbronn (tlw.)

Forstamt Triberg im Schwarzwald: Brigach (tlw.), Grémelsbach, Langenschiltach, Nußbach, Oberkirmach, Peterzell (tlw.), Rohrhardsberg (tlw.), St. Georgen im Schwarzwald (tlw.), Schönach im Schwarzwald, Schönwald im Schwarzwald (tlw.), Tennenbronn (tlw.), Triberg im Schwarzwald

Forstamt Villingen im Schwarzwald (Stadt): Brigach (tlw.), Buchenberg, Burgberg, Dauchingen, Bad Dürheim, Erdmannweiler, Fischbach, Herzogenweiler, Kappel, Kirchdorf, Klengen, Königsfeld im Schwarzwald, Marbach, Mönchweiler, Neuhausen, Niedereschach, Obereschach, Peterzell (tlw.), Pfaffenweiler, Riedheim, Schabenhäusen, St. Georgen im Schwarzwald (tlw.), Stockburg, Überauchen, Weiler, Weilersbach

Forstamt Villingen im Schwarzwald (Stadt): Villingen im Schwarzwald, Unterkirmach

Gewerbeaufsichtsamt Freiburg im Breisgau II: sämtliche Gemeinden

Kreisshulamt Villingen im Schwarzwald: sämtliche Gemeinden

Landespolizei-Kreiskommissariat Villingen im Schwarzwald: sämtliche Gemeinden

Landwirtschaftsamt Villingen im Schwarzwald mit Schule: sämtliche Gemeinden

Regierungsveterinärat Villingen im Schwarzwald: sämtliche Gemeinden

Staatliches Gesundheitsamt Villingen im Schwarzwald: sämtliche Gemeinden

Staatliches Hochbauamt Donaueschingen: sämtliche Gemeinden

Staatliches Liegenschaftsamt Offenburg: sämtliche Gemeinden

Städtisches Vermessungsamt Villingen im Schwarzwald: Villingen im Schwarzwald

Staatliches Vermessungsamt Villingen im Schwarzwald: sämtliche Gemeinden, ausgenommen Grémelsbach, Langenschiltach, Nußbach, Rohrhardsberg, Schönwald im Schwarzwald, Schonach im Schwarzwald, Villingen im Schwarzwald, Tennenbronn, Triberg im Schwarzwald

Staatliches Vermessungsamt Wolfach: Grémelsbach, Langenschiltach, Nußbach, Rohrhardsberg, Schönwald im Schwarzwald, Schonach im Schwarzwald, Tennenbronn, Triberg im Schwarzwald

Straßenbauamt Donaueschingen: sämtliche Gemeinden

Versorgungsamt Radolfzell: sämtliche Gemeinden

Wasserwirtschaftsamt Donaueschingen: sämtliche Gemeinden, ausgenommen Grémelsbach, Langenschiltach, Nußbach, Rohrhardsberg, Schönwald im Schwarzwald, Schonach im Schwarzwald, Tennenbronn, Triberg im Schwarzwald

Wasserwirtschaftsamt Freiburg im Breisgau: Rohrhardsberg

Wasserwirtschaftsamt Offenburg: Gremmelsbach, Langenschiltach, Nußbach, Schönwald im Schwarzwald, Schonach im Schwarzwald, Tennenbronn, Triberg im Schwarzwald

Hauptzollamt Lahr

Zollamt Hornberg: wie Vermessungsamtsbezirk Wolfach

Hauptzollamt Singen (Hobentwiel)

Zollamt Villingen im Schwarzwald: sämtliche Gemeinden, ausgenommen Zollamtsbezirk Hornberg

Kirchliche Stellen

Evangelisches Dekanat Hornberg: Die Pfarreien von Buchenberg, Bad Dürkheim, Königsfeld im Schwarzwald, Mönchweiler, St. Georgen im Schwarzwald, Tennenbronn, Triberg im Schwarzwald, Villingen im Schwarzwald, Weiler, Pfarrvikariat Peterzell

Katholisches Dekanat Kinzigtal: Die Pfarreien von Gremmelsbach, Nußbach, Schönwald im Schwarzwald, Schonach im Schwarzwald, Triberg im Schwarzwald

Katholisches Dekanat Villingen im Schwarzwald: Die Pfarreien von Dauchingen, Bad Dürkheim, Fischbach, Kirchdorf, Neuhausen, Niedereschach, Obereschach, Pfaffenweiler, St. Georgen im Schwarzwald, Tennenbronn, Unterkirnach, Villingen im Schwarzwald, Weilersbach

Körperschaften des öffentlichen Rechts

Allgemeine Ortskrankenkasse Villingen-Triberg in Villingen im Schwarzwald: sämtliche Gemeinden

Handwerkskammer Konstanz: sämtliche Gemeinden

Industrie- und Handelskammer Konstanz: sämtliche Gemeinden

Gemeinde Höhenlage/Fläche Wohnplatz	Wohnbevölkerung						Erwerbspersonen				
	ins- gesamt	männ- lich	Religions- zugehörigkeit		Überwiegender Lebensunterhalt des Ernährers durch		ins- gesamt	im Wirtschafts- bereich		nach der Stellung im Beruf	
			evan- gelisch	römisch- katholisch	Land- u. Forst- wirtschaft	Produ- zierendes Gewerbe		Land- u. Forst- wirtschaft	Produ- zierendes Gewerbe	Selbständ. u. Michelf. Familien- angeh.	Ab- hängige
1	2	3	4	5	6	7	8	9	10	11	
1. Brigach											
847 m, 1043 ha	541	280	395	143	173	252	327	141	141	152	175
1. Alter Weg, Hsr	7	3	7	-	4	2	7	5	2	5	2
2. Auf den Ecken, Hf	2	1	:	:	:	:	:	:	:	:	:
3. Bahnhof Sommerau, Hsr	73	43	51	22	4	48	44	5	28	11	33
4. Glashöfe, Z	50	26	27	23	16	28	27	11	13	10	17
5. Halde, Z	73	33	43	29	-	49	40	-	29	-	40
6. Im Grund, Hf	5	3	1	4	-	5	4	1	3	1	3
7. Im Nest, Hsr	17	8	16	1	2	11	7	2	4	3	4
8. Im Zinken, Z	40	19	34	6	24	14	27	20	7	20	7
9. Mössle, Hs	8	4	8	-	1	5	4	2	2	3	1
10. Obertal, Z	50	26	45	5	39	3	33	28	2	24	9
11. Sommerau, Z	120	67	79	41	33	63	70	28	34	35	35
12. Stockwald, Gdet ¹⁾	29	18	23	5	20	4	15	10	3	9	6
13. Untertal, Z	67	29	59	7	28	20	47	27	14	29	18
2. Buchenberg											
823 m, 1774 ha	895	383	685	193	300	257	531	235	147	245	286
1. Buchenberg, D (Pf)	196	86	179	16	51	95	113	43	53	49	64
2. Bregnitz, Z	78	31	60	13	12	18	34	11	13	15	19
3. Brogen, Z	53	21	52	1	28	7	31	22	4	22	9
4. Fürndel, Hs	5	3	5	-	3	-	3	3	-	3	-
5. Glashalde, Z	9	5	9	-	5	3	5	3	2	3	2
6. Halden, Z	13	6	13	-	13	-	9	9	-	7	2
7. Kindersanatorium (Donishof), Hsr	74	5	53	18	-	-	73	-	-	-	73
8. Lindenloch, Hs	3	1	3	-	2	1	3	2	1	1	2
9. Litzelbronn, Hsr	11	6	11	-	6	5	6	4	2	4	2
10. Lochbronn, Z ²⁾	5	2	5	-	1	2	3	2	1	3	-
11. Martinsweiler, Z	185	77	164	13	72	40	108	54	29	58	50
12. Mönchhof, Z	44	23	14	30	27	8	19	14	1	14	5
13. Muckenloch, Z	6	2	6	-	4	1	5	3	1	3	2
14. Mühllehen, Z	52	28	26	26	24	9	28	19	6	18	10
15. Nägelessee, Z	73	41	4	69	24	27	37	18	14	19	18
16. Rainhäuser, Hsr	10	6	10	-	9	-	5	5	-	5	-
17. Siehdichfür, Z	23	11	21	2	7	14	16	8	8	6	10
18. Waldau, Z	23	14	22	1	4	14	11	6	5	5	6
3. Burgberg											
688 m, 346 ha	447	224	388	53	81	233	273	91	132	113	160
1. Burgberg, D	80	41	70	10	14	47	55	15	30	23	32
2. Bauernacker, Hfe	23	10	23	-	8	8	11	6	3	6	5
3. Däplisberg, Z	46	22	45	1	5	11	24	12	3	16	8
4. Fuchsloch, Z	31	17	24	1	9	12	19	9	10	9	10
5. Hinterer Hutzelberg, Hsr	37	16	30	7	5	12	27	5	8	7	20
6. Hutzelberg, Z	11	4	10	1	2	6	7	2	4	2	5
7. Nonnenberg, Z	22	11	21	1	9	6	11	6	4	6	5
8. Nonnenhalde, Hsr	20	9	20	-	3	9	10	7	2	7	3
9. Nonnenmühle, Hsr	14	8	14	-	1	6	8	2	3	5	3
10. Stellwald, Hsr	17	8	15	2	1	15	8	2	6	2	6
11. Winterberg, Z	146	78	116	30	24	101	93	25	59	30	63

¹⁾ Dieser Wohnplatz erstreckt sich auch auf die Gemeinden St. Georgen im Schwarzwald und Unterkirnach. ²⁾ Dieser Wohnplatz erstreckt sich auch auf die Gemeinde Peterzell.

Gemeinde Höhenlage/Fläche Wohnplatz	Wohnbevölkerung						Erwerbspersonen				
	ins- gesamt	männ- lich	Religions- zugehörigkeit		Überwiegender Lebensunterhalt des Ernährers durch		ins- gesamt	im Wirtschafts- bereich		nach der Stellung im Beruf	
			evan- gelisch	römisch- katholisch	Land- u. Forst- wirtschaft	Produ- zierendes Gewerbe		Land- u. Forst- wirtschaft	Produ- zierendes Gewerbe	Selbständ. u. Mithelf. Familien- angeh.	Ab- hängige
	1	2	3	4	5	6	7	8	9	10	11
4. Dauchingen											
732 m, 1004 ha	1 178	563	184	983	229	721	692	192	430	244	448
1. Dauchingen, D (Pf) ...	1 116	529	162	943	211	683	660	181	410	226	434
2. Auf Firsten, Hsr	23	12	8	15	5	13	12	3	8	6	6
3. Längetalhof, Hf u Hsr ..	20	14	-	20	12	8	14	7	7	10	4
4. Neckartalmühle, Hf	4	2	-	4	1	3	2	1	1	2	-
5. Dürrheim, Bad, MG											
703 m, 1254 ha	3 469	1 459	1 065	2 336	157	1 546	2 038	147	921	384	1 654
6. Erdmannsweiler, D											
748 m, 300 ha	458	218	409	40	89	282	260	89	146	98	162
7. Fischbach											
661 m, 1070 ha	584	298	82	500	206	261	361	159	158	179	182
1. Fischbach, D (Pf) ...	353	178	49	304	102	169	220	86	101	102	118
2. Auf dem Bühl, Hsr	15	8	1	14	2	5	6	2	3	3	3
3. Eichbühl, Hs ^{*)}	-	-	-	-	-	-	-	-	-	-	-
4. Kirchhalde, Hsr	10	3	-	8	2	7	8	3	5	3	5
5. Pfaffenberg(höfe), Hfe ...	26	14	6	20	16	8	16	10	6	10	6
6. Sinkingen, D	147	79	20	127	81	55	92	55	32	56	36
7. Vorderweiler, Gdet	33	16	6	27	3	17	19	3	11	5	14
8. Gremmelsbach											
663 m, 1345 ha	622	285	79	543	142	315	373	114	203	128	245
1. Gremmelsbach, D (Pf) ...	57	21	4	53	-	21	26	-	14	2	24
2. Alpirsbach, Hs ^{*)}	2	1	:	:	:	:	:	:	:	:	:
3. Althornberg, Z	26	7	-	26	14	7	8	6	2	6	2
4. Am Bach (Gutachtal- straße), Z	136	64	30	106	5	102	89	5	68	12	77
5. Am Rifliz, Hs	7	4	-	7	1	6	7	1	6	1	6
6. Antonisberg, Hs ^{*)}	-	-	-	-	-	-	-	-	-	-	-
7. Brunnennätle, Hs	7	3	-	7	2	4	4	2	1	2	2
8. Brunnholz, Hsr	15	8	-	15	6	9	11	5	6	5	6
9. Dürreberg, Hsr	6	2	-	6	4	1	3	2	1	2	1
10. Ecke, Hs	5	1	5	-	1	3	3	1	2	3	-
11. Gefäll (Mittel, Ober und Unter), Z	17	9	-	17	14	1	13	12	1	12	1
12. Grundbauer, Hf	4	2	-	4	4	-	4	4	-	4	-
13. Gum (Ober u Unter), Z ..	7	3	-	7	3	4	5	3	2	3	2
14. Gummambs, Hsr	13	7	12	1	2	3	5	3	1	3	2
15. Hinterm Ofen, Hs	3	1	-	3	1	2	2	1	1	1	1
16. Hof(bauer), Hf	7	4	-	7	7	-	7	7	-	7	-
17. Hohlenstein, Hs	11	6	5	6	-	11	7	-	6	1	6
18. Holops, Hsr	11	7	-	11	2	6	4	2	2	2	2
19. Kirchbühl, Hs	6	3	-	6	1	5	6	1	5	1	5
20. Kreuzbauernhof, Hf	12	4	-	12	7	4	10	4	5	4	6
21. Kreuzloch, Hs	8	5	1	7	1	7	4	1	3	1	3
22. Leutschenbach, Z	55	28	-	55	25	19	34	18	11	20	14
23. Losbach, Hs ^{*)}	5	3	-	5	-	1	2	-	1	-	2

^{*)} Am Stichtag der Volkszählung 1961 unbewohnt. ^{*)} Dieser Wohnplatz erstreckt sich auch auf die Gemeinde Schonach im Schwarzwald. ^{*)} Am Stichtag der Volkszählung 1961 unbewohnt. ^{*)} Dieser Wohnplatz erstreckt sich auch auf die Gemeinde Schonach im Schwarzwald.

Gemeinde Höhenlage/Fläche Wohnplatz	Wohnbevölkerung						Erwerbspersonen				
	ins- gesamt	männ- lich	Religions- zugehörigkeit		Überwiegender Lebensunterhalt des Ernährers durch		ins- gesamt	im Wirtschafts- bereich		nach der Stellung im Beruf	
			evan- gelisch	römisch- katho- lisch	Land- u. Forst- wirtschaft	Produ- zierendes Gewerbe		Land- u. Forst- wirtschaft	Produ- zierendes Gewerbe	Selbständ. u. Mithelf. Familien- angeh.	Ab- hängige
	1	2	3	4	5	6	7	8	9	10	11
24. Obertal, Z	60	30	10	50	17	33	39	14	24	13	26
25. Obertenwald, Hs	3	2	3	-	1	1	3	2	1	2	1
26. Röttenbach (Ober u. Unter), Z	29	12	-	29	7	19	18	8	10	6	12
27. Rus, Hs	4	3	-	4	2	1	4	2	1	1	3
28. Schafberg, Hsr	12	5	3	9	7	3	8	4	3	3	5
29. Seelenwald, Hsr	13	7	5	8	-	2	6	-	3	-	6
30. Staude, Hs	6	3	-	6	-	-	3	-	-	3	-
31. Steinbis, Z	18	4	-	18	6	1	6	4	1	3	3
32. Storenberg, Hs ¹⁾	-	-	-	-	-	-	-	-	-	-	-
33. Turmtal, Z	5	2	-	5	-	4	5	-	4	-	5
34. Uhrenbühl, Hsr	14	7	-	14	2	8	4	2	2	2	2
35. Untertal(Loch), Z	40	17	1	39	-	27	22	-	16	3	19
9. Herzogenweiler											
868 m, 1002 ha	109	50	2	106	54	28	61	37	16	26	35
1. Herzogenweiler, D ...	103	46	2	100	50	27	58	35	15	24	34
2. Glaserhof, Hf	5	3	-	5	4	1	3	2	1	2	1
3. Glasmühle, Hs	1	1	:	:	:	:	:	:	:	:	:
10. Kappel											
660 m, 649 ha	423	203	26	396	114	211	230	101	101	113	117
1. Kappel, D	403	194	26	376	99	207	217	92	97	104	113
2. Dobel, Hsr	12	6	-	12	10	2	8	6	2	6	2
3. Winkelhof (Im Winkel), Hf	8	3	-	8	5	2	5	3	2	3	2
11. Kirchdorf, D (Pf)											
706 m, 357 ha	454	217	28	425	87	234	239	74	126	78	161
12. Klengen											
703 m, 1102 ha	968	494	84	874	273	421	494	182	231	199	295
1. Klengen, D	938	480	81	847	252	415	477	169	227	188	289
2. Ankenbuck, Hsr	9	5	3	6	4	5	4	1	3	-	4
3. Beckhofen, W	21	9	-	21	17	1	13	12	1	11	2
13. Königsfeld im Schwarzwald, D (Pf)											
781 m, 150 ha	2 134	899	1 803	259	28	478	888	20	257	154	734
14. Langenschiltach											
776 m, 1231 ha	640	302	570	66	231	283	393	191	170	212	181
1. Bruckenwald, Hsr	35	17	32	3	9	16	22	11	9	12	10
2. Erlensmoos, Z	26	12	26	-	15	7	13	8	5	8	5
3. Föhrenbächle, Z	116	58	96	19	44	60	62	31	30	31	31
4. Grünbrunn(brunnen), Hsr	6	4	6	-	2	4	5	3	2	3	2
5. Halde, Hs	3	-	3	-	1	2	3	1	2	1	2
6. Hochstraße (Holops), Hsr	26	13	26	-	12	10	22	12	8	12	10
7. Hochwäldereck, Hs	1	1	:	:	:	:	:	:	:	:	:
8. Hutneck, Hsr ¹⁾	15	6	15	-	6	5	12	9	3	9	3
9. Im Gründle, Hs	3	1	3	-	2	-	3	2	-	2	1

1) Am Stichtag der Volkszählung 1961 unbewohnt.

1) Dieser Wohnplatz erstreckt sich auch auf die Gemeinde Peterzell.

Gemeinde Höhenlage/Fläche Wohnplatz	Wohnbevölkerung						Erwerbspersonen				
	ins- gesamt	männ- lich	Religions- zugehörigkeit		Überwiegender Lebensunterhalt des Ernährers durch		ins- gesamt	im Wirtschafts- bereich		nach der Stellung im Beruf	
			evan- gelisch	römisch- katho- lisch	Land- u. Forst- wirtschaft	Produ- zierendes Gewerbe		Land- u. Forst- wirtschaft	Produ- zierendes Gewerbe	Selbständ. u. Mitheiff. Familien- angeh.	Ab- hängige
1	2	3	4	5	6	7	8	9	10	11	
10. Im Tal (vorm. Krummen- schiltach), Hfe	136	62	129	7	21	64	81	22	42	40	41
11. Kaltenbronn, Hf u Hsr ..	13	6	13	—	10	2	8	8	2	6	2
12. Prechtberg, Hsr	18	8	18	—	10	5	9	5	4	6	3
13. Ruppertsberg, Z ⁹⁾	62	30	48	12	12	41	33	10	22	8	25
14. Schachenbronn, Z ¹⁰⁾	28	12	28	—	13	12	23	13	9	13	10
15. Schmelze, Z	18	8	15	3	4	8	10	3	4	6	4
16. Vogte, Z	105	52	88	16	60	33	70	46	21	47	23
17. Vohenlohe, Z ¹¹⁾	29	14	24	5	11	13	16	9	6	8	8
18. Weißloch, Z ¹²⁾	—	—	—	—	—	—	—	—	—	—	—
15. Marbach											
694 m, 669 ha	766	391	148	615	99	403	417	85	243	116	301
1. Marbach, D	763	389	148	612	99	402	415	85	242	116	299
2. Bahnhof Marbach-Ost, Hs	3	2	—	3	—	1	2	—	1	—	2
16. Mönchweiler, MG											
757 m, 960 ha	1 863	889	1 464	368	134	1 264	1 059	127	778	196	863
1. Mönchweiler, D (Pf) ..	1 846	880	1 455	360	132	1 255	1 046	125	769	194	852
2. Schoren, Z ¹³⁾	17	9	9	8	2	9	13	2	9	2	11
17. Neuhausen											
734 m, 877 ha	639	311	100	539	210	293	359	150	161	169	190
1. Neuhausen, D (Pf)	354	171	62	292	99	188	203	73	109	85	118
2. An der Königsfelder- straße, Hsr	255	125	28	227	104	88	142	73	43	80	62
3. Im Moos, Hs	6	3	2	4	1	5	3	1	2	1	2
4. Katzenbühl, Hsr	24	12	8	16	6	12	11	3	7	3	8
18. Nidereschach											
638 m, 1248 ha	1 235	589	182	1 027	139	780	697	138	479	191	506
1. Nidereschach, D (Pf) ..	1 102	533	170	917	108	710	627	114	441	163	464
2. Am Eichenberg, Hsr	65	26	8	50	6	45	34	5	27	6	28
3. An der Schabenhauserhalde, Hs	5	3	3	—	—	—	1	—	—	—	1
4. Bubenholz, Hs	2	1	—	—	—	—	—	—	—	—	—
5. Eberstein, Hf	9	4	—	9	8	—	4	4	—	4	—
6. Klosterhof (vorm. Seyhof), Hf	3	1	—	3	1	—	3	1	—	—	3
7. Mühle, Hf	6	2	1	5	1	5	3	1	2	2	1
8. Oberer Vogelsang, Hsr ..	10	5	—	10	1	3	6	3	2	3	3
9. Pulvermühle, Hs	7	3	—	7	—	6	3	—	2	1	2
10. Schloß Graneck (Schloßbauern), Hsr	21	8	—	21	10	11	10	5	5	6	4
11. Vogelsang, Hsr	5	3	—	3	3	—	4	3	—	4	—
19. Nußbach											
662 m, 1521 ha	1 205	567	128	1 072	224	600	677	194	351	241	436
1. Nußbach, D (Pf)	374	172	42	328	10	221	211	7	136	43	168
2. Am Berg, Hs	9	4	—	9	1	6	3	1	2	1	2

⁹⁾ Dieser Wohnplatz erstreckt sich auch auf die Gemeinden Peterzell und St. Georgen im Schwarzwald. ¹⁰⁾ Dieser Wohnplatz erstreckt sich auch auf die Gemeinde Tennenbronn. ¹¹⁾ Dieser Wohnplatz erstreckt sich auch auf die Gemeinde St. Georgen im Schwarzwald. ¹²⁾ Am Stichtag der Volkszählung 1961 unbewohnt. ¹³⁾ Dieser Wohnplatz erstreckt sich auch auf die Gemeinden Peterzell und Stockburg.

Gemeinde Höhenlage/Fläche Wohnplatz	Wohnbevölkerung						Erwerbspersonen				
	ins- gesamt	männ- lich	Religions- zugehörigkeit		Überwiegender Lebensunterhalt des Ernährers durch		ins- gesamt	im Wirtschafts- bereich		nach der Stellung im Beruf	
			evan- gelisch	römisch- katholisch	Land- u. Forst- wirtschaft	Produ- zierendes Gewerbe		Land- u. Forst- wirtschaft	Produ- zierendes Gewerbe	Selbständ. u. Mitthelf. Familien- angeh.	Ab- hängige
1	2	3	4	5	6	7	8	9	10	11	
3. Bettelküche, Hs	8	3	—	8	1	5	3	1	2	1	2
4. Bopper, Hsr	15	6	1	14	7	5	6	4	2	4	2
5. Bühl, Z	20	9	—	20	3	10	13	3	9	4	9
6. Dobel, Hsr	6	3	—	6	2	—	3	2	—	2	1
7. Dreiangel, Hsr	27	15	7	20	—	22	11	—	8	1	10
8. Ecken (Obere), Z	23	8	—	23	7	4	16	9	4	9	7
9. Egeten, Hs ¹⁴⁾	—	—	—	—	—	—	—	—	—	—	—
10. Eisenhut, Hs	5	3	—	5	3	1	4	2	2	2	2
11. Feißenhof, Hsr	26	13	6	20	3	15	14	4	9	4	10
12. Feißenberg, Z	8	4	—	8	2	6	4	2	2	2	2
13. Geutsche, Hsr	11	3	2	8	2	—	9	1	—	6	3
14. Griesget, Hsr	7	5	—	7	2	2	4	2	2	2	2
15. Grieshaberbauer, Hf	7	3	—	7	5	1	5	4	1	2	3
16. Haag, Hs	4	2	—	4	—	2	3	—	2	—	3
17. Heidenstein, Hs	6	4	—	6	5	—	3	3	—	1	2
18. Hintertal, Z	122	60	28	94	10	76	54	9	36	11	43
19. Hirzberg, Hs	8	4	—	8	3	3	3	2	1	2	1
20. Hirzwald, Z ¹⁵⁾	27	15	2	25	9	13	12	5	5	7	5
21. Hochwald, Hs	5	1	5	—	1	4	2	1	1	1	1
22. Höll, Hsr	17	9	—	17	1	4	10	1	4	1	9
23. Kienzlerbauer, Hf	12	7	12	—	2	5	5	2	2	3	2
24. Klösterle, Hs	4	1	—	4	2	—	4	2	—	2	2
25. Krähendobel (Gibbes- bach), Z	20	6	3	17	1	3	8	2	1	3	5
26. Kreisbach, Z	46	22	1	45	12	20	33	16	13	15	18
27. Lehen, Hs	5	3	—	5	4	1	4	3	1	2	2
28. Muckenloch, Hs	6	4	—	6	—	4	5	—	4	—	5
29. Nußhurt, Hs	4	1	—	4	1	2	2	1	1	1	1
30. Oberdill, Hf	5	4	—	5	4	1	5	4	1	4	1
31. Oberhohnen, Z	7	3	—	7	1	5	4	1	3	1	3
32. Oberliemberg, Z	17	7	—	17	10	5	7	5	2	4	3
33. Obersteinbis, Hfe	20	9	—	20	9	2	11	7	1	7	4
34. Obersteinhalden, Hsr	9	4	—	9	1	8	5	1	4	1	4
35. Pappelntal, Z	24	11	—	24	2	18	14	4	9	4	10
36. Remeck, Hs	10	5	1	9	7	—	4	3	—	2	2
37. Retschen, Z ¹⁴⁾	4	2	—	4	3	1	4	3	1	2	2
38. Spalt, Hs	4	2	—	4	2	2	3	2	1	1	2
39. Tannholz, Z	14	6	—	14	2	8	8	3	5	3	5
40. Taubenbach, Hs	5	3	—	5	2	3	5	2	3	2	3
41. Tiefental, Z	21	14	1	20	16	4	13	10	3	8	5
42. Untergeutsche, Hs	15	7	3	12	3	10	7	3	4	3	4
43. Unterhohnen, Z	48	20	1	47	15	19	25	12	10	14	11
44. Unterliemberg, Hfe	19	8	1	18	15	3	8	7	1	7	1
45. Untersteinbis, Hf	8	4	—	8	4	1	6	4	2	4	2
46. Untersteinhalden, Hsr	20	11	—	20	5	7	12	5	4	5	7
47. Vordertal, Z	111	50	10	101	22	57	72	27	39	35	37
48. Waldhäusle, Hs	6	2	—	6	2	3	6	2	4	2	4
49. Wanne, Hs	8	5	2	6	—	8	4	—	4	—	4

¹⁴⁾ Am Stichtag der Volkszählung 1961 unbewohnt. ¹⁵⁾ Dieser Wohnplatz erstreckt sich auch auf die Gemeinde Oberkirnach. ¹⁶⁾ Dieser Wohnplatz erstreckt sich auch auf die Gemeinde Triberg im Schwarzwald.

Gemeinde Höhenlage/Fläche Wohnplatz	Wohnbevölkerung						Erwerbspersonen				
	insgesamt	männlich	Religionszugehörigkeit		Überwiegender Lebensunterhalt des Ernährers durch		insgesamt	im Wirtschaftsbereich		nach der Stellung im Beruf	
			evangelisch	römisch-katholisch	Land- u. Forstwirtschaft	Produzierendes Gewerbe		Land- u. Forstwirtschaft	Produzierendes Gewerbe	Selbständ. u. Mithelf. Familienangeh.	Abhängige
1	2	3	4	5	6	7	8	9	10	11	
20. Obereschach											
702 m, 1146 ha	856	411	74	779	246	381	468	213	193	221	247
1. Obereschach, D (Pf)	784	375	71	710	202	368	427	183	185	191	236
2. Aubenmühle, Hf	10	4	3	7	3	4	5	2	2	3	2
3. Oberer Guggenbühl, Hf	2	1	:	:	:	:	:	:	:	:	:
4. Öle, Hf	6	3	—	6	2	3	4	3	1	2	2
5. Schlietenhof, Hf	8	3	—	8	5	2	4	3	1	3	1
6. Sommershausen, W	33	18	—	33	21	4	19	14	4	14	5
7. Unterer Guggenbühl, Hf	6	3	—	6	6	—	4	4	—	4	—
8. Waldhummelhof, Hf	7	4	—	7	6	—	3	3	—	3	—
21. Oberkirnach											
853 m, 1193 ha	272	142	208	60	147	73	175	115	44	113	62
1. Auf dem Bühl, Hsr	12	9	12	—	4	7	8	3	4	3	5
2. Großes Maierställe, Z	12	5	12	—	10	2	9	7	2	7	2
3. Hagzinken, Z	15	8	13	2	10	5	10	8	1	7	3
4. Herrenwald, Z ¹⁷⁾	11	6	11	—	5	6	8	4	4	4	4
5. Hilsbach, Z	11	6	11	—	6	5	7	5	2	5	2
6. Hippengehr (Hochbach), Z ¹⁸⁾	6	4	5	1	4	—	5	5	—	3	2
7. Hirzwald, Z ¹⁹⁾	10	4	—	8	—	3	3	—	1	2	1
8. Im Tal, Hsr	17	10	9	8	9	2	10	6	2	4	6
9. Kesselberg, Hsr	57	32	40	16	36	14	41	30	9	30	11
10. Kleines Maierställe, Z	17	7	16	1	10	3	13	12	1	11	2
11. Kreuzweg, Z	15	7	15	—	7	2	10	4	2	8	2
12. Ober-Uhlbach, Hsr	11	5	11	—	10	—	7	7	—	6	1
13. Reichenbach, Z	25	14	12	13	15	4	17	10	5	9	8
14. Sägerberg, Z	14	6	14	—	2	6	6	2	3	2	4
15. Sinsbach, Z	18	10	17	1	5	10	9	4	4	5	4
16. Steinbiss, Z	7	3	7	—	4	3	6	3	3	3	3
17. Todtenhund, Z	7	3	3	3	5	—	4	4	—	3	1
18. Unter-Uhlbach, Hsr	7	3	—	7	5	1	2	1	1	1	1
22. Peterzell											
791 m, 912 ha	891	446	637	248	86	606	461	73	327	94	367
1. Peterzell, D	425	192	311	112	34	293	213	32	147	43	170
2. Brunnendobel, Hs	4	1	4	—	3	—	2	2	—	2	—
3. Bundesstraße (Ruppertsberg), Z ²⁰⁾	158	84	102	56	5	118	73	3	66	3	70
4. Gickenloch, Hsr	20	10	18	2	2	12	13	2	9	2	11
5. Harzloch, Hs	7	4	6	1	3	4	4	2	2	2	2
6. Heidenbühl, Z	86	47	67	17	5	65	41	6	30	8	33
7. Hochbronn, Hf	5	3	5	—	5	—	2	2	—	2	—
8. Hutneck, Hsr ²¹⁾	3	2	3	—	3	—	3	3	—	3	—
9. Lochbronn, Z ²²⁾	12	8	12	—	2	8	7	2	5	2	5
10. Obermühlbach, Hf	4	2	4	—	2	—	2	2	—	2	—
11. Schoren, Z ²³⁾	143	82	81	60	5	104	86	4	66	12	74
12. Seeloch (Am See), Hf	4	1	4	—	4	—	3	3	—	3	—
13. Untermühlbach, Hf	5	2	5	—	5	—	4	4	—	4	—
14. Ursprung, Hfe	15	8	15	—	8	2	8	6	2	6	2

¹⁷⁾ ¹⁸⁾ Diese Wohnplätze erstrecken sich auch auf die Gemeinde Unterkirnach. ¹⁹⁾ Dieser Wohnplatz erstreckt sich auch auf die Gemeinde Nußbach. ²⁰⁾ Dieser Wohnplatz erstreckt sich auch auf die Gemeinden Langenschiltach und St. Georgen im Schwarzwald.

²¹⁾ Dieser Wohnplatz erstreckt sich auch auf die Gemeinde Langenschiltach. ²²⁾ Dieser Wohnplatz erstreckt sich auch auf die Gemeinde Buchenberg. ²³⁾ Dieser Wohnplatz erstreckt sich auch auf die Gemeinden Mönchweiler und Stockburg.

Gemeinde Höhenlage/Fläche Wohnplatz	Wohnbevölkerung						Erwerbspersonen				
	insgesamt	männlich	Religionszugehörigkeit		Überwiegender Lebensunterhalt des Ernährers durch		insgesamt	im Wirtschaftsbereich		nach der Stellung im Beruf	
			evangelisch	römisch-katholisch	Land- u. Forstwirtschaft	Produzierendes Gewerbe		Land- u. Forstwirtschaft	Produzierendes Gewerbe	Selbständ. u. Mithelf. Familienangeh.	Abhängige
	1	2	3	4	5	6	7	8	9	10	11
23. Pfaffenweiler											
738 m, 885 ha	811	395	87	713	169	431	421	130	231	126	295
1. Pfaffenweiler, D (Pf)	727	353	70	646	124	400	371	100	213	96	275
2. Häringshöfe, Hfe	40	18	10	30	12	25	26	12	13	13	13
3. Säge, Hf	10	5	—	10	10	—	4	4	—	4	—
4. Spitalhöfe, W	34	19	7	27	23	6	20	14	5	13	7
24. Rietheim											
700 m, 523 ha	369	183	26	342	134	136	200	86	76	86	114
1. Rietheim, D	362	179	26	335	130	133	195	82	75	82	113
2. Mühlhof, Hf	4	2	—	4	4	—	4	4	—	4	—
25. Rohrhardsberg											
803 m, 1157 ha	180	93	18	162	82	66	102	49	40	39	63
1. Rohrhardsberg, D	9	7	—	9	6	2	6	3	2	2	4
2. Berghäusle, Hs	6	2	1	5	—	5	2	—	2	—	2
3. Elzshof, Hf	7	3	—	7	4	2	4	3	1	2	2
4. Erlenhof, Hf	5	3	—	5	5	—	2	2	—	1	1
5. Feldern, Hs	7	4	—	7	1	6	4	1	3	1	3
6. Forsthaus, Hs	7	3	—	7	6	—	4	3	—	1	3
7. Gumm, Hs ²⁴⁾	14	7	1	13	2	12	5	2	3	1	4
8. Gummaten, Hs	7	2	—	7	5	1	3	2	1	1	2
9. Haid (Vordere), Hs	6	4	—	6	3	2	6	3	2	1	5
10. Hecken, Hf	5	2	—	5	2	3	5	2	3	1	4
11. Hintere Bärt, Hs	5	3	—	5	1	3	3	1	2	1	2
12. Mühlebühl, Hs	6	5	—	6	3	3	5	2	3	1	4
13. Oberes Bachgut, Hs ²⁴⁾	—	—	—	—	—	—	—	—	—	—	—
14. Ramselhof, Hf	8	5	—	8	7	—	5	5	—	5	—
15. Rotenberg, Hf	21	8	—	21	3	16	10	3	7	3	7
16. Rotenbergerhäusle, Hs	3	1	—	3	1	1	3	2	1	1	2
17. Schänzlehof, Hf	7	5	—	7	7	—	2	2	—	2	—
18. Schleife, Hs	4	3	—	4	4	—	3	2	1	1	2
19. Schulhaus, Hs	4	2	3	1	—	—	1	—	—	—	1
20. Unterhaus, Hf	5	3	—	5	—	5	4	—	4	1	3
21. Venedighaus, Hs	5	2	—	5	1	—	2	1	—	1	1
22. Vordere Bärt, Hsr	15	8	—	15	4	4	11	2	4	5	6
23. Wälderhaus, Hs	6	2	6	—	6	—	2	2	—	1	1
24. Zum Ochsen (Am Hörmannsberg), Hf	15	8	7	8	11	1	7	6	1	4	3
25. Zur Schwedenschanze, Hs	3	1	—	3	—	—	3	—	—	2	1
26. St. Georgen im Schwarzwald, Stadt											
862 m, 1290 ha	10 954	5 242	7 048	3 588	160	7 696	5 860	176	4 585	626	5 234
1. St. Georgen im Schwarzwald, HO	8 332	3 975	5 281	2 803	30	5 703	4 475	38	3 496	455	4 020
2. Albertsgrund, Hsr	18	10	18	—	3	12	9	4	4	4	5
3. Allmendbühl, Hsr	27	14	23	4	4	11	17	6	7	6	11
4. Am Weiher (Klosterweiher), Hsr	77	38	55	15	5	57	38	4	30	7	31

²⁴⁾ Dieser Wohnplatz erstreckt sich auch auf die Gemeinde Schonach im Schwarzwald. ²⁵⁾ Am Stichtag der Volkszählung 1961 unbewohnt.

Gemeinde Höhenlage/Fläche Wohnplatz	Wohnbevölkerung						Erwerbspersonen				
	ins- gesamt	männ- lich	Religions- zugehörigkeit		Überwiegender Lebensunterhalt des Ernährers durch		ins- gesamt	im Wirtschafts- bereich		nach der Stellung im Beruf	
			evan- gelisch	römisch- katho- lisch	Land- u. Forst- wirtschaft	Produ- zierendes Gewerbe		Land- u. Forst- wirtschaft	Produ- zierendes Gewerbe	Selbständ. u. Mithelf. Familien- angeh.	Ab- hängige
1	2	3	4	5	6	7	8	9	10	11	
5. Auf dem Bühl, Hs	2	1	:	:	:	:	:	:	:	:	:
6. Beim Welschenweiher, Hsr ..	17	6	17	-	2	13	10	3	7	4	6
7. Böisingerwinkel, Z	26	13	21	5	1	22	14	5	8	6	8
8. Brentenholz, Hs	6	2	6	-	1	4	2	1	1	1	1
9. Bruderhaus, Z	89	44	64	25	4	63	51	9	39	11	40
10. Dreihäusle (Dobel), Hsr ..	13	6	13	-	5	5	7	4	2	4	3
11. Gsod, Z	26	11	16	10	3	15	17	7	8	7	10
12. Hermannsberg, Hs	6	3	6	-	1	4	2	1	1	1	1
13. Im Kohlbühl, Hs	2	-	:	:	:	:	:	:	:	:	:
14. Im Tal, Hsr	28	14	22	8	5	18	21	8	12	8	13
15. Kressenbrunnen, Z	43	20	40	3	9	17	22	10	7	11	11
16. Krumpenloch, Z	53	23	49	4	12	34	33	10	22	10	23
17. Längenhansenberg, Hsr ..	22	9	18	4	2	15	13	5	6	6	7
18. Langhütte, Hs	7	4	6	1	-	5	3	-	2	-	3
19. Muckenloch, Hsr	11	6	-	6	3	3	5	4	1	3	2
20. Mühledobel, Hsr	14	5	12	2	1	9	9	2	6	2	7
21. Ruppertsberg, Z ²⁶⁾	1 944	937	1 225	662	24	1 546	994	19	851	43	951
22. Sägebauernhof und Säge- mühle, Hf	9	4	8	1	1	6	3	1	2	2	1
23. Schartenschmiede, Hsr ..	11	7	8	3	1	9	8	1	6	1	7
24. Stockwald ²⁷⁾ (Ober), Z ..	23	11	22	1	14	9	14	11	3	10	4
25. Süßer Winkel, Hs	9	5	9	-	1	7	6	2	3	3	3
26. Unterer Röhlwald, Hsr	102	52	74	27	10	80	64	9	50	10	54
27. Unterm Wald, Z	30	19	28	2	15	12	15	10	5	9	6
28. Vohenlohe, Z ²⁸⁾	7	3	5	2	2	5	5	1	4	1	4
27. Schabenhausen											
674 m, 340 ha	323	155	283	33	121	157	203	95	96	98	105
1. Altbach, Z	24	13	22	2	15	9	18	12	6	13	5
2. Auf den Höfen, Z	59	26	51	8	18	32	29	14	14	14	15
3. Bärlawies, Hs	6	2	-	-	2	4	3	2	1	2	1
4. Bei der Mühle, Z	33	18	27	5	11	20	22	10	11	8	14
5. Hasenstall, Hf	9	3	9	-	9	-	4	4	-	4	-
6. Im oberen Loh, Z	39	18	31	8	10	22	30	13	17	13	17
7. Kohlerberg, Z	20	11	20	-	2	15	13	3	9	3	10
8. Kohlwald, Z	31	13	31	-	19	9	18	10	7	10	8
9. Lohhof, Hf	5	1	5	-	4	1	4	3	1	3	1
10. Mittendorf (Beim Neubach), Z	64	34	56	8	16	35	40	13	22	14	26
11. Schlöble, Hf	7	1	7	-	4	-	2	2	-	2	-
12. Unterdorf (Bei der Krone), Z	26	15	24	2	11	10	20	9	8	12	6
28. Schönewald im Schwarzwald											
988 m, 2781 ha	1 859	874	218	1 619	311	1 009	1 090	239	585	325	765
1. Schönewald im											
Schwarzwald, D (Pf) ..	729	294	101	620	9	405	444	10	251	78	366
2. Auf'm Bühl, Hsr	272	132	77	187	6	194	138	7	107	25	113
3. Baslertal, Z	38	24	-	38	19	14	26	13	10	15	11

²⁶⁾ Dieser Wohnplatz erstreckt sich auch auf die Gemeinden Langenschiltach und Peterzell. ²⁷⁾ Dieser Wohnplatz erstreckt sich auch auf die Gemeinden Brigach und Unterkirnach. ²⁸⁾ Dieser Wohnplatz erstreckt sich auch auf die Gemeinde Langenschiltach.

Gemeinde Höhenlage/Fläche Wohnplatz	Wohnbevölkerung						Erwerbspersonen				
	insgesamt	männlich	Religionszugehörigkeit		Überwiegender Lebensunterhalt des Ernährers durch		insgesamt	im Wirtschaftsbereich		nach der Stellung im Beruf	
			evangelisch	römisch-katholisch	Land- u. Forstwirtschaft	Produzierendes Gewerbe		Land- u. Forstwirtschaft	Produzierendes Gewerbe	Selbständ. u. Mithelf. Familienangeh.	Abhängige
	1.	2.	3.	4.	5.	6.	7.	8.	9.	10.	11.
4. Bei der Escheck ²⁹⁾ (Neue Welt), Z	21	9	6	15	4	7	16	3	4	7	9
5. Brand, Hs	5	1	—	5	4	1	5	4	1	4	1
6. Bux, Hs	11	6	—	11	1	5	3	1	2	1	2
7. Ecke (Eckhöfle), Hs	5	1	—	5	—	5	2	1	1	1	1
8. Farnbauer, Hf	17	8	—	17	15	2	11	9	2	8	3
9. Farnberg, Z	42	24	1	41	31	6	15	12	2	7	8
10. Fuchsbach, Z	29	14	—	29	16	11	20	13	7	12	8
11. Guten, Z	22	10	—	22	17	5	18	13	5	11	7
12. Hölltal, Z	51	29	2	48	11	30	28	7	19	6	22
13. Holzhof, Hf	7	3	—	7	6	1	6	5	1	4	2
14. Im Loch, Hsr	119	60	16	101	9	98	69	10	50	17	52
15. Korallenhäusle, Hs	9	5	—	9	9	—	2	2	—	1	1
16. Küferhäusle, Hs	4	1	—	4	—	2	3	—	2	—	3
17. Leibereck, Hs	7	5	—	7	2	4	5	2	3	2	3
18. Mosenberg, Z ³⁰⁾	8	4	—	8	2	6	6	2	4	1	6
19. Mühleberg, Z	79	42	1	78	9	51	47	15	30	17	30
20. Ob der Kirch, Z	18	10	1	17	6	6	11	3	7	3	8
21. Oberort, Z	34	19	—	32	17	13	21	12	8	12	9
22. Prisen, Z	46	26	—	46	28	8	27	18	5	18	9
23. Prisenhäusle, Hs	4	2	—	4	4	—	2	2	—	1	1
24. Sägloch, Hsr	8	4	—	8	—	5	3	—	3	—	3
25. Schaiben, Hsr	12	4	—	12	—	9	6	2	4	2	4
26. Schönbachle, Z	12	6	—	12	5	1	5	4	1	4	1
27. Schwarzenbach, Z	65	38	9	55	24	26	36	18	14	20	18
28. Schwarzenmoos, Hsr	24	9	2	22	3	17	13	3	9	3	10
29. Ste(ö)renberg, Hsr	9	2	—	9	1	7	4	1	3	1	3
30. Straßwald, Hs ³¹⁾	—	—	—	—	—	—	—	—	—	—	—
31. Tiefenbach (Ober), Hf	5	4	—	5	4	1	5	4	1	4	1
32. Tiefenbach (Unter), Hf	3	2	—	3	3	—	3	3	—	3	—
33. Viertel, Hs	10	5	—	10	5	5	5	2	3	1	4
34. Vogte, Hs ³²⁾	7	2	—	7	5	2	5	4	1	3	2
35. Weißenbach, Z	124	70	2	122	33	62	77	31	35	30	47
36. Wittenbach ³³⁾ (Haldemathis), Hf	2	1	—	—	—	—	—	—	—	—	—
37. Wunderle, Hs	1	—	—	—	—	—	—	—	—	—	—
29. Schonach im Schwarzwald											
885 m, 2614 ha	4 089	1 988	435	3 592	290	2 810	2 347	204	1 737	473	1 874
1. Schonach, D (Pf)	2 277	1 087	241	2 021	20	1 599	1 318	22	1 004	242	1 074
2. Absetze, Hs	4	2	—	4	2	1	3	2	1	2	1
3. Alpirsbach, Hs ³⁴⁾	5	3	—	5	3	2	4	2	2	2	2
4. Am Bach (Schonachbach), Hsr	264	173	51	192	—	232	157	—	146	2	155
5. Auf der Ecke, Hs	7	3	—	7	1	6	2	1	1	1	1
6. Brunnenwald, Hs	6	3	—	6	1	—	2	1	—	1	1
7. Christenbauernhof, Hf	6	3	—	6	3	—	3	2	—	2	1
8. Elzbach, Z	7	3	2	5	3	—	3	2	—	1	2

²⁹⁾ Dieser Wohnplatz erstreckt sich auch auf die Gemeinde Furtwangen, Landkreis Donaueschingen. ³⁰⁾ Dieser Wohnplatz erstreckt sich auch auf die Gemeinde Schonach im Schwarzwald. ³¹⁾ Am Stichtag der Volkszählung 1961 unbewohnt. ³²⁾ Diese Wohnplätze erstrecken sich auch auf die Gemeinde Schonach im Schwarzwald. ³³⁾ Dieser Wohnplatz erstreckt sich auch auf die Gemeinde Gremmlsbach.

Gemeinde Höhenlage/Fläche Wohnplatz	Wohnbevölkerung						Erwerbspersonen				
	ins- gesamt	männ- lich	Religions- zugehörigkeit		Überwiegender Lebensunterhalt des Ernährers durch		ins- gesamt	im Wirtschafts- bereich		nach der Stellung im Beruf	
			evan- gelisch	römisch- katho- lisch	Land- u. Forst- wirtschaft	Produ- zierendes Gewerbe		Land- u. Forst- wirtschaft	Produ- zierendes Gewerbe	Selbständ. u. Mithelf. Familien- angeh.	Ab- hängige
1	2	3	4	5	6	7	8	9	10	11	
9. Eschenbühl, Z	24	8	—	24	2	20	19	3	16	7	12
10. Feldern, Hsr	14	6	—	14	7	6	8	3	5	3	5
11. Freflet (Freylet), Hs	6	3	1	5	1	4	4	1	3	1	3
12. Freiheit, Hsr	14	7	—	14	—	12	4	—	3	1	3
13. Gumm, Hfe ³⁹⁾	10	5	—	10	7	3	5	4	1	4	1
14. Gummele, Hf	3	1	—	3	3	—	3	3	—	3	—
15. Haldenhof, Hf	30	16	2	21	1	20	13	1	8	1	12
16. Herrenwälderberg (Kajetanhäusle), Hf	11	7	—	11	10	1	6	3	3	1	5
17. Hintere Grub, Hf	5	4	—	5	5	—	2	2	—	2	—
18. Hinter Lauben, Hfe	11	5	—	11	11	—	6	6	—	6	—
19. Höfleberg, Hs	4	—	—	4	—	—	4	—	—	3	1
20. Hohlenbach, Hs	13	7	—	13	1	11	10	1	9	1	9
21. Holz, Z	48	20	—	48	5	38	30	9	21	15	15
22. Holzbauerhof, Hf	7	2	—	7	6	1	6	5	1	5	1
23. Hornberg, Hs	3	2	—	3	1	2	3	1	2	1	2
24. Im Grund, Hsr	19	8	—	19	2	13	12	2	9	4	8
25. Kolbenloch, Hf	6	2	—	6	6	—	6	6	—	6	—
26. Kuttelmatten, Hsr	48	23	3	45	5	41	25	4	21	8	17
27. Langenbach, Hf	6	4	—	6	2	—	2	2	—	1	1
28. Laubeck, Hs	12	5	—	12	10	2	6	4	2	3	3
29. Laubwald, Hs	6	4	—	6	—	5	4	1	3	1	3
30. Losbach, Z ⁴⁰⁾	7	3	—	7	7	—	3	3	—	3	—
31. Mittlere Grub, Hfe	10	6	—	10	7	3	6	4	2	4	2
32. Mosenberg ⁴¹⁾ (Blasen- bauernhof), Hf	6	2	—	6	6	—	2	2	—	2	—
33. Muckenloch, Hs	5	2	—	5	—	—	1	—	—	—	1
34. Mühleberg, Hsr	20	11	1	19	—	18	6	—	5	1	5
35. Obertal, Z	149	82	10	139	28	91	89	23	55	32	57
36. Ölberg, Hsr	94	46	5	89	7	74	58	3	49	3	55
37. Paradies, Hf	6	5	—	6	5	1	3	2	1	2	1
38. Rain, Hs ⁴²⁾	—	—	—	—	—	—	—	—	—	—	—
39. Rensberg, Z	35	16	5	30	16	6	21	12	6	10	11
40. Sägenloch, Hs	6	4	—	6	1	4	5	1	4	1	4
41. Schneckenloch, Hs	6	3	6	—	—	6	1	—	1	—	1
42. Sieben(Vorderer), Hs	2	2	:	:	:	:	:	:	:	:	:
43. Silberberg, Hs	9	3	—	9	1	7	3	1	2	1	2
44. Sturle, Hs	8	3	—	8	—	8	2	—	2	1	1
45. Sulzbach, Z	22	13	—	22	2	17	10	2	8	2	8
46. Turmtal, Z	172	78	8	164	9	120	95	6	66	13	82
47. Untertal, Z	483	230	92	372	11	366	273	5	233	20	253
48. Vogeteck, Hsr	16	7	—	16	11	3	7	2	3	2	5
49. Vogte ⁴³⁾ (Hintere), Hs	6	2	—	6	6	—	5	4	—	4	1
50. Vogte ⁴⁴⁾ (Vordere), Hsr	17	10	7	10	1	8	6	1	3	3	3
51. Vordere Grub, Hfe	20	8	—	20	4	11	14	6	7	6	8
52. Vorder-Lauben, Hfe	24	12	—	24	10	13	16	9	6	9	7
53. Waldhäusle (Oberes und Unteres), Hsr	14	6	—	14	2	9	9	2	7	2	7
54. Weiermatten, Hsr	26	15	—	26	11	10	15	7	5	7	8

³³⁾ Dieser Wohnplatz erstreckt sich auch auf die Gemeinde Rohrhardsberg. ³⁶⁾ Dieser Wohnplatz erstreckt sich auch auf die Gemeinde Gremmelsbach. ³⁷⁾ Dieser Wohnplatz erstreckt sich auch auf die Gemeinde Schönewald im Schwarzwald. ³⁸⁾ Am Stichtag der Volkszählung 1961 unbewohnt. ³⁹⁾ ⁴⁰⁾ Diese Wohnplätze erstrecken sich auch auf die Gemeinde Schönewald im Schwarzwald.

Gemeinde Höhenlage/Fläche Wohnplatz	Wohnbevölkerung						Erwerbspersonen				
	ins- gesamt	männ- lich	Religions- zugehörigkeit		Überwiegender Lebensunterhalt des Ernährers durch		ins- gesamt	im Wirtschafts- bereich		nach der Stellung im Beruf	
			evan- gelisch	römisch- katho- lisch	Land- u. Forst- wirtschaft	Produ- zierendes Gewerbe		Land- u. Forst- wirtschaft	Produ- zierendes Gewerbe	Selbständ. u. Mittelf. Familien- angeh.	Ab- hängige
	1	2	3	4	5	6	7	8	9	10	11
55. Wittenbach, Z ⁴⁾	38	17	1	37	16	14	23	12	9	11	12
56. Wolfbauernhof, Hf	12	6	-	12	9	2	4	2	2	2	2
30. Stockburg											
763 m, 317 ha	145	70	109	32	45	59	88	40	36	43	45
1. Auf dem Berg (Berghof), Z	15	8	13	2	8	3	11	8	2	7	4
2. Halden, Z	33	18	27	6	11	17	21	9	10	8	13
3. Schoren, Z ⁴⁾	28	12	19	9	1	11	17	3	8	7	10
4. Stockburger Mühle, Hf u. Hs	23	11	13	10	5	12	12	3	8	5	7
5. Vorder-Stockburg, W	46	21	37	5	20	16	27	17	8	16	11
31. Tennenbronn											
660 m, 3500 ha	3 318	1 592	1 228	2 024	664	1 997	1 861	468	1 187	584	1 277
1. Tennenbronn, D (Pf)	1 291	576	419	845	8	935	716	16	560	113	603
2. Affentale, Z	21	7	18	3	1	18	14	1	13	1	13
3. Altenburg, Z	53	24	13	40	20	29	20	12	8	10	10
4. Am Bach, Z	59	44	28	29	-	44	40	1	33	5	35
5. Am Felsen, Hf	6	2	-	6	4	1	3	1	1	2	1
6. Auf dem Berg, Z	21	7	2	19	7	-	7	5	-	5	2
7. Auf der Ecke (Hintere), Z	46	21	36	10	17	21	21	10	9	12	9
8. Auf der Ecke (Vordere), Z	21	7	-	21	9	9	10	7	3	7	3
9. Bärenwald, Hf	7	4	-	7	7	-	2	2	-	2	-
10. Berneck, Z	53	30	10	40	1	36	26	1	19	5	21
11. Bruck, Sdlg	209	104	94	102	7	160	106	3	91	9	97
12. Bühl, Z	31	14	28	-	12	18	26	11	15	9	17
13. Bühlweg, Hs	5	2	5	-	-	4	2	-	2	-	2
14. Döbel, Z	42	20	26	16	24	16	25	13	12	12	13
15. Eckle, Hs	3	1	-	3	1	2	3	1	2	1	2
16. Eichbach (Sommerberg), Z	55	25	5	50	37	15	29	23	6	23	6
17. Eichbach (Winterberg), Z	74	41	20	54	17	48	53	17	35	19	34
18. Falken (Ober und Unter), Z	20	9	20	-	19	-	13	13	-	13	-
19. Gersbach, Z	116	55	4	112	63	35	59	33	24	34	25
20. Halden, Z	10	6	3	5	6	4	10	6	4	6	4
21. Höldecke, Z	13	6	6	7	4	9	8	4	4	4	4
22. Hub, Z	103	50	45	58	36	47	51	24	25	23	28
23. Kalkecke, Hf	3	2	-	3	-	3	1	-	1	-	1
24. Kalkhof, Z	18	6	-	18	7	6	3	2	1	2	1
25. Kohlwald, Z	54	26	-	54	11	33	38	10	26	12	26
26. Langenberg, Z	60	33	15	45	36	18	37	26	8	26	11
27. Lehenwies, Z	8	2	8	-	6	2	3	1	2	1	2
28. Leonberg, Z	14	6	6	6	1	11	9	1	8	2	7
29. Linden, Z	27	13	27	-	8	15	17	7	9	7	10
30. Maurerhäusle, Z	23	10	1	22	10	10	13	7	6	7	6
31. Mittelberg, Z	51	30	33	18	15	30	28	14	14	14	14
32. Moosdöbel, Hs	9	5	3	6	1	8	6	1	5	1	5
33. Mulpenbühl, Hs	7	4	7	-	7	-	6	5	1	5	1
34. Öhle, Z	29	14	7	22	22	7	19	12	7	11	8
35. Purpen, Z	47	27	-	47	14	27	31	14	17	14	17
36. Purpenhalden, Z	35	17	2	27	3	27	17	4	13	4	13

⁴⁾ Dieser Wohnplatz erstreckt sich auch auf die Gemeinde Schönwald im Schwarzwald.

⁴⁾ Dieser Wohnplatz erstreckt sich auch auf die Gemeinden Mönchweiler und Peterzell.

Gemeinde Höhenlage/Fläche Wohnplatz	Wohnbevölkerung						Erwerbspersonen				
	ins- gesamt	männ- lich	Religions- zugehörigkeit		Überwiegender Lebensunterhalt des Ernährers durch		ins- gesamt	im Wirtschafts- bereich		nach der Stellung im Beruf	
			evan- gelisch	römisch- katholi- sch	Land- u. Forst- wirtschaft	Produ- zierendes Gewerbe		Land- u. Forst- wirtschaft	Produ- zierendes Gewerbe	Selbständ. u. Mitheif. Familien- angeh.	Ab- hängige
1	2	3	4	5	6	7	8	9	10	11	
37. Ramstein (Hinter und Vorder), Z	115	64	1	114	69	36	70	44	25	44	26
38. Remsbach, Z	20	7	19	1	10	9	11	6	5	6	5
39. Reute (Tierungsreute), Z	16	9	14	1	10	4	10	8	2	7	3
40. Schachenbronn, Z ⁴⁾	31	20	30	1	15	12	20	12	7	10	10
41. Schleifloch, Hf	3	1	3	—	—	—	3	3	—	3	—
42. Schliefebühl, Z	11	6	3	7	2	6	6	2	3	3	3
43. Schwarzenbach (Oberer), Z	82	41	46	36	39	33	48	27	21	21	27
44. Schwarzenbach (Unterer), Z	55	26	12	43	25	21	29	12	12	14	15
45. Seilerecke, Z	7	4	2	5	2	2	5	2	2	2	3
46. Sommerberg, Z	13	7	13	—	5	7	8	5	3	5	3
47. Sommermoos, Z	9	4	9	—	1	4	5	3	2	3	2
48. Trombach, Z	40	16	39	1	13	24	15	8	7	8	7
49. Unterm Dorf, Z	59	36	17	40	6	42	36	7	28	8	28
50. Unterm Wald, Hf	14	5	—	14	5	5	6	2	3	2	4
51. Unterschiltach, Z	57	28	29	28	11	40	26	10	15	10	16
52. Weierhalden, Z	119	56	82	33	5	86	75	4	59	12	63
53. Wiesenbauernhof, Hf	5	3	—	5	—	5	4	—	4	—	4
54. Windkapf, Z ⁴⁾	4	1	4	—	1	3	3	1	2	1	2
55. Wintermoos, Z	14	8	14	—	4	10	9	4	5	4	5
32. Triberg im Schwarzwald, Stadt 684 m, 466 ha	5 991	2 833	1 573	4 251	33	3 373	3 033	22	1 973	428	2 605
1. Triberg im Schwarz- wald, HO	5 925	2 804	1 567	4 191	33	3 335	2 987	17	1 947	415	2 572
2. Adelheid, Z	41	17	3	38	—	24	27	3	15	7	20
3. Retschen, Z ⁴⁾	25	12	3	22	—	14	19	2	11	6	13
33. Überauchen, D 696 m, 822 ha	417	210	25	389	120	212	237	101	110	103	134
34. Unterkirnach 803 m, 1317 ha	1 287	708	168	1 104	312	532	690	234	327	240	450
1. Ackerloch, Hsr	22	11	—	20	13	2	10	7	2	7	3
2. Aspengrund, Hfe	17	8	—	17	15	1	11	10	1	7	4
3. Bärloch, Hs	4	3	—	4	4	—	3	3	—	3	—
4. Bartleshof, Hf	4	2	—	4	4	—	4	4	—	4	—
5. Breitbrunnen, Hs	17	8	—	17	11	4	14	10	4	4	10
6. Ellenwinkel, Hs	9	5	—	9	1	—	5	2	1	2	3
7. Elleck, Hs	2	1	:	:	:	:	:	:	:	:	:
8. Geisendöbele, Z	28	13	—	28	2	18	13	4	6	5	8
9. Gropper, Z	86	47	24	59	38	25	42	20	17	23	19
10. Gründle, Hs	5	3	—	5	4	—	2	2	—	2	—
11. Grund, Z	25	13	2	22	13	9	17	11	5	11	6
12. Herrenwald, Z ⁴⁾	13	9	8	5	3	5	7	3	3	3	4
13. Hinterwasenhof, Hf	8	5	1	7	8	—	5	5	—	4	1
14. Hohrain, Hsr	14	6	—	14	2	1	5	2	1	2	3
15. Im Felsen, Hsr	100	50	37	62	—	78	51	1	44	4	47
16. Ippengehr (Hippen-), Z ⁴⁾	15	9	—	15	9	6	10	5	5	6	4

⁴⁾ Dieser Wohnplatz erstreckt sich auch auf die Gemeinde Langenschiltach. ⁴⁾ Dieser Wohnplatz erstreckt sich auch auf die Gemeinde Reichenbach, Landkreis Wolfach. ⁴⁾ Dieser Wohnplatz erstreckt sich auch auf die Gemeinde Nußbach. ⁴⁾ Diese Wohnplätze erstrecken sich auch auf die Gemeinde Oberkirnach.

Gemeinde Höhenlage/Fläche Wohnplatz	Wohnbevölkerung						Erwerbspersonen				
	ins- gesamt	männ- lich	Religions- zugehörigkeit		Überwiegender Lebensunterhalt des Ernährers durch		ins- gesamt	im Wirtschafts- bereich		nach der Stellung im Beruf	
			evan- gelisch	römisch- katholi- sch	Land- u. Forst- wirtschaft	Produ- zierendes Gewerbe		Land- u. Forst- wirtschaft	Produ- zierendes Gewerbe	Selbständ. u. Mithelf. Familien- angeh.	Ab- hängige
	1	2	3	4	5	6	7	8	9	10	11
17. Kirmachtal, Kloster											
Maria Tann, Hsr	176	161	5	171	4	6	48	2	5	—	48
18. Leimgruben, Hfe	10	6	—	10	9	1	7	6	1	3	4
19. Lippenhof, Hf	7	3	—	7	7	—	3	3	—	3	—
20. Moosloch, Z	22	10	—	22	12	4	13	8	3	6	7
21. Neuhäusle, Hsr	4	2	—	2	—	2	4	—	2	2	2
22. Nollen, Hs	8	7	—	8	1	6	2	1	1	1	1
23. Rütenloch, Hs	5	2	—	5	2	1	4	1	1	1	3
24. Roggenbach, D (Pf)	229	111	32	197	19	137	138	17	86	39	99
25. Roßacker, Hsr	7	3	—	7	—	2	5	3	2	3	2
26. Schlegeltal, Z	66	32	1	65	24	35	46	22	21	19	27
27. Schlegelwald, Z	9	6	—	9	8	1	7	6	1	2	5
28. Spechtloch, Hsr	6	1	—	6	1	5	2	1	1	1	1
29. Stockwald, Z**)	83	33	13	70	41	29	47	27	19	22	25
30. Tal, Z	104	51	9	93	22	57	60	19	36	20	40
31. Thomashof, Hf	8	4	—	8	8	—	6	6	—	6	—
32. Wannendobel, Hs	3	1	—	3	2	—	2	2	—	2	—
33. Weiherhaus, Hfe	8	3	—	8	7	—	5	5	—	4	1
34. Winterhalde, Hs	41	22	14	27	5	27	21	4	14	3	18
35. Wolfsgrund, Hs	2	1	:	:	:	:	:	:	:	:	:
35. Villingen im Schwarzwald, Stadt**)											
704 m, 6779 ha	31 889	15 228	11 734	19 197	434	17 097	16 689	322	10 508	1 839	14 850
1. Villingen im Schwarz- wald, HO	31 214	14 887	11 473	18 802	213	16 854	16 317	174	10 385	1 694	14 623
2. Am Germanswald, Hsr ..	95	38	52	37	8	32	47	2	17	7	40
3. Beim Bahnhof Kirmach- Villingen, Hsr	24	13	6	18	—	3	13	—	3	2	11
4. Bertholdshöfe, Stadtt ..	68	39	27	41	56	10	51	44	5	42	9
5. Feldnermühle, Hs	15	8	2	5	12	2	8	5	2	2	6
6. Gewann Haslen, Hsr	50	24	24	26	—	31	15	—	12	—	15
7. Hölzleköning, Hs	10	7	8	2	5	2	8	5	2	5	3
8. Nordstetten, W	141	65	100	38	76	30	78	50	18	52	26
9. Salvst, Hs	4	2	1	3	4	—	1	1	—	—	1
10. Viehhof, Hfe	36	22	6	30	9	15	23	8	9	4	19
11. Volkertsweiler, Hsr	52	26	1	51	23	13	30	15	11	8	22
12. Zollhaus, W	180	97	34	144	28	105	98	18	64	23	75
36. Weiler											
723 m, 577 ha	401	187	379	19	97	197	236	99	116	111	125
1. Weiler, D (Pf)	367	172	349	15	88	184	215	89	107	100	115
2. Dörnen, Hsr	17	7	17	—	2	9	9	4	5	3	6
3. Gaisbrunnen, Hs	6	3	6	—	—	—	3	1	—	3	—
4. Kirchenmoos, Hs	4	1	—	4	4	—	2	2	—	2	—
5. Lerchenfeld, Hs	7	4	7	—	3	4	7	3	4	3	4
37. Weilersbach, D (Pf)											
706 m, 716 ha	630	303	59	568	213	296	427	190	191	204	223

**) Dieser Wohnplatz erstreckt sich auch auf die Gemeinden Brigach und St. Georgen im Schwarzwald. **) Große Kreisstadt.

19. Landkreis Waldshut

Fläche: 59 012 ha

Wohnbevölkerung: 65 266, dar. männlich 31 123 — evangelisch 12 794 — römisch-katholisch 50 746

Gemeinden: 81, dar. 3 Städte sowie 4 Gemeinden mit MG

Wohnplätze: 300, nämlich 3 HO — 3 Gdet — 108 D, dar. 40 mit Pf — 31 W u. Z — 56 Hf — 21 Hfe — 33 Hs — 33 Hsr — 12 sonstige Wohnplätze

Gerichte und Behörden

Landgericht Waldshut

Amtsgericht Bonndorf im Schwarzwald: Bettmaringen, Birkendorf, Brenden, Dillendorf, Hürllingen, Lausheim, Lembach, Mauchen, Mettenberg, Oberwangen, Riedern am Wald, Schwaningen, Staufen, Uhlingen, Unterwangen

Amtsgericht St. Blasien: Amrigschwand, Höchenschwand, Immeneich, Tiefenhäusern

Amtsgericht Waldshut: Aichen, Albruck, Altenburg, Baltersweil, Bannholz, Bechtersbohl, Berau, Bergöschingen, Berwangen, Bierbronnen, Birkingen, Birndorf, Blumegg, Breitenfeld, Buch, Bühl, Dangstetten, Degernau, Dettighofen, Detzeln, Dogern, Eberfingen, Erzingen, Eschbach, Geißlingen, Grießen, Grimmelshofen, Gurtweil, Hohentengen, Horheim, Indlekofen, Jestetten, Kadelburg, Krenkingen, Küsnach, Lienheim, Lottstetten, Nöggenschwil, Oberalpfen, Obereggingen, Oberlauchringen, Obermettingen, Oftringen, Rechberg, Reckingen, Remetschwil, Rheinheim, Riedern am Sand, Schwerzen, Stetten, Stühlingen, Tiengen (Oberrhein), Unteralpfen, Untereggingen, Unterlauchringen, Untermettingen, Waldkirch, Waldshut, Weilheim, Weisweil, Weizen, Wutöschingen

Arbeitsgericht Freiburg im Breisgau: wie Amtsgerichtsbezirk Bonndorf im Schwarzwald

Arbeitsgericht Lörrach: sämtliche Gemeinden, ausgenommen Amtsgerichtsbezirk Bonndorf im Schwarzwald

Sozialgericht Konstanz: sämtliche Gemeinden

Notariat Bonndorf im Schwarzwald: wie Amtsgerichtsbezirk Bonndorf im Schwarzwald

Notariat Görwihl: Birndorf, Buch, Oberalpfen, Unteralpfen

Notariat Grießen: Altenburg, Baltersweil, Bechtersbohl, Bergöschingen, Berwangen, Bühl, Dettighofen, Erzingen, Geißlingen, Grießen, Hohentengen, Jestetten, Küsnach, Lienheim, Lottstetten, Oberlauchringen, Rechberg, Riedern am Sand, Stetten, Unterlauchringen, Weisweil

Notariat St. Blasien: wie Amtsgerichtsbezirk St. Blasien

Notariat Waldshut: sämtliche Gemeinden, ausgenommen Notariatsbezirke Bonndorf im Schwarzwald, Görwihl, Grießen, St. Blasien

Arbeitsamt Lörrach

Nebenstelle Waldshut: sämtliche Gemeinden

Eichamt Konstanz: sämtliche Gemeinden

Finanzamt Tiengen (Oberrhein): sämtliche Gemeinden

Flurbereinigungsamt Säckingen: sämtliche Gemeinden

Forstamt Bonndorf im Schwarzwald: Birkendorf (tlw.), Dillendorf, Unterwangen (tlw.)

Forstamt Jestetten: Altenburg, Baltersweil, Bergöschingen, Berwangen, Bühl, Dettighofen, Erzingen, Geißlingen, Grießen, Hohentengen, Jestetten, Küsnach (tlw.), Lienheim (tlw.), Lottstetten, Oberlauchringen (tlw.), Rechberg, Riedern am Sand, Schwerzen, Stetten, Untereggingen (tlw.), Weisweil

Forstamt St. Blasien: Höchenschwand (tlw.)

Forstamt Stühlingen: Blumegg, Eberfingen, Grimmelshofen, Lausheim, Lembach, Mauchen, Obereggingen (tlw.), Oberwangen, Schwaningen, Stühlingen, Untereggingen (tlw.), Unterwangen (tlw.), Weizen

Forstamt Tiengen (Oberrhein): Aichen, Bechtersbohl, Berau (tlw.), Breitenfeld, Dangstetten, Degernau, Detzeln, Gurtweil, Horheim, Kadelburg, Krenkingen (tlw.), Küsnach (tlw.), Lienheim (tlw.), Oberlauchringen (tlw.), Obermettingen (tlw.), Oftringen (tlw.), Reckingen, Rheinheim, Riedern am Wald (tlw.), Tiengen (Oberrhein) (tlw.), Unterlauchringen, Wutöschingen

Forstamt Uhlingen: Berau (tlw.), Bettmaringen, Birkendorf (tlw.), Brenden, Hürllingen, Krenkingen (tlw.), Mettenberg, Obereggingen (tlw.), Obermettingen (tlw.), Oftringen (tlw.), Riedern am Wald (tlw.), Staufen, Uhlingen, Untermettingen

Forstamt Waldshut: Albruck, Amrigschwand, Bannholz, Bierbronnen, Birkingen, Birndorf, Buch, Dogern, Eschbach, Höchenschwand (tlw.), Immeneich, Indlekofen, Nöggenschwil, Oberalpfen, Remetschwil, Tiefenhäusern, Tiengen (Oberrhein) (tlw.), Unteralpfen, Waldkirch, Waldshut, Weilheim

Gewerbeaufsichtsamt Freiburg im Breisgau II: sämtliche Gemeinden

Kreisschulamt Waldshut: sämtliche Gemeinden

Landespolizei-Kreiskommissariat Waldshut: sämtliche Gemeinden

Landwirtschaftsamt Waldshut mit Schule: sämtliche Gemeinden, ausgenommen die zur Landwirtschaftlichen Beratungsstelle Stühlingen gehörenden Gemeinden

Landwirtschaftliche Beratungsstelle Stühlingen mit Schule: Bettmaringen, Birkendorf, Blumegg, Degernau, Detzeln, Dillendorf, Eberfingen, Grimmelshofen, Hürllingen, Krenkingen, Lausheim, Lembach, Mauchen, Mettenberg, Obereggingen, Obermettingen, Oberwangen, Oftringen, Riedern am Wald, Schwaningen, Stühlingen, Uhlingen, Untereggingen, Untermettingen, Unterwangen, Weizen, Wutöschingen

Regierungsveterinärrat Bonndorf im Schwarzwald: wie Amtsgerichtsbezirk Bonndorf im Schwarzwald, dazu Berau, Blumegg, Eberfingen, Grimmelshofen, Krenkingen, Obermettingen, Stühlingen, Untermettingen, Weizen

Regierungsveterinärrat Waldshut: wie Amtsgerichtsbezirke St. Blasien und Waldshut, ausgenommen Berau, Blumegg, Eberfingen, Grimmelshofen, Krenkingen, Obermettingen, Stühlingen, Untermettingen, Weizen

Staatliches Gesundheitsamt Waldshut: sämtliche Gemeinden

Staatliches Hochbauamt Schopfheim: sämtliche Gemeinden

Staatliches Liegenschaftsamt Säckingen: sämtliche Gemeinden

Staatliches Vermessungsamt Waldshut: sämtliche Gemeinden

Straßenbauamt Bonndorf im Schwarzwald: sämtliche Gemeinden

Versorgungsamt Radolfzell: sämtliche Gemeinden

Wasserwirtschaftsamt Waldshut: sämtliche Gemeinden

Hauptzollamt Waldshut

Zollamt Waldshut-Bahnhof: Aichen, Albbuck, Amrigschwand, Bannholz, Berau, Bierbrunnen, Birkendorf, Birkingen, Birndorf, Breitenfeld, Brenden, Buch, Detzeln, Dogern, Eschbach, Gurtweil, Höchenschwand, Hürllingen, Immen-
eich, Indlekofen, Krenkingen, Mettenberg, Nöggenschwil, Oberalpfen, Oberlauchringen, Remetschwil, Riedern
am Wald, Staufen, Tiefenhäusern, Tiengen (Oberrhein), Uhligen, Unteralpfen, Unterlauchringen, Untermettin-
gen, Waldkirch, Waldshut, Weilheim

Zollamt Erzingen: Bühl, Degernau, Erzingen, Geißlingen, Griesen, Horheim, Oftringen, Rechberg, Riedern am
Sand, Schwerzen, Weisweil, Wutöschingen

Zollamt Jestetten-Bahnhof: Altenburg, Baltersweil, Berwangen, Jestetten, Lottstetten, Dettighofen

Zollamt Rheinheim: Bechtersbohl, Dangstetten, Kadelburg, Kübnach, Rheinheim

Zollamt Rötteln (Gemeinde Hohentengen): Bergöschingen, Hohentengen, Lienheim, Reckingen, Stetten

Zollamt Stühlingen: Bettmaringen, Blumegg, Dillendorf, Eberfingen, Grimmelshofen, Lausheim, Lembach, Mauchen,
Obereggingen, Obermettingen, Oberwangen, Schwaningen, Stühlingen, Untereggingen, Unterwangen, Weizen

Kirchliche Stellen

Evangelisches Dekanat Konstanz: Die Pfarreien von Jestetten, Kadelburg, Stühlingen, Tiengen (Oberrhein)

Evangelisches Dekanat Schopfheim: Die Pfarreien von Albbuck, Waldshut

Katholisches Dekanat Klettgau: Die Pfarreien von Altenburg, Baltersweil, Bühl, Degernau, Erzingen, Geißlingen,
Griesen, Hohentengen, Jestetten, Krenkingen, Kadelburg, Lienheim, Lottstetten, Obereggingen, Oberlauchringen,
Rheinheim, Schwerzen, Tiengen (Oberrhein), Unterlauchringen, Wutöschingen

Katholisches Dekanat St. Blasien: Die Pfarreien von Berau, Brenden, Höchenschwand

Katholisches Dekanat Stühlingen: Die Pfarreien von Bettmaringen, Birkendorf, Dillendorf, Lausheim, Lembach,
Riedern am Wald, Schwaningen, Stühlingen, Untermettingen, Weizen

Katholisches Dekanat Waldshut: Die Pfarreien von Aichen, Albbuck, Birndorf, Dogern, Gurtweil, Nöggenschwil,
Unteralpfen, Waldkirch, Waldshut, Weilheim

Körperschaften des öffentlichen Rechts

Allgemeine Ortskrankenkasse Waldshut: sämtliche Gemeinden

Handwerkskammer Konstanz: sämtliche Gemeinden

Industrie- und Handelskammer Hochrhein, Schopfheim: sämtliche Gemeinden

Gemeinde Höhenlage/Fläche Wohnplatz	Wohnbevölkerung						Erwerbspersonen				
	ins- gesamt	männ- lich	Religions- zugehörigkeit		Überwiegender Lebensunterhalt des Ernährers durch		ins- gesamt	im Wirtschafts- bereich		nach der Stellung im Beruf	
			evan- gelisch	römisch- katho- lisch	Land- u. Forst- wirtschaft	Produ- zierendes Gewerbe		Land- u. Forst- wirtschaft	Produ- zierendes Gewerbe	Selbständ. u. Mithelf. Familien- angeh.	Ab- hängige
	1	2	3	4	5	6	7	8	9	10	11
1. Aichen											
563 m, 964 ha	363	187	27	336	169	136	198	110	68	113	85
1. Aichen, D (Pf)	233	119	—	233	133	57	123	81	27	84	39
2. Allmut, W	23	12	1	22	15	4	13	11	2	11	2
3. Gutenberg, W	40	23	1	39	20	16	31	17	13	15	16
4. Gutenberg, Elektrizitäts- werk und Fabrik, Hsr ...	46	23	14	32	—	41	21	—	18	2	19
5. Gutenberg, Sägewerk, Hs	8	5	5	3	1	5	5	1	3	1	4
6. Witznau(er) ¹⁾ Säge, Hs ..	13	5	6	7	—	13	5	—	5	—	5
2. Albbruck											
324 m, 567 ha	2 472	1 198	517	1 923	156	1 534	1 204	143	790	245	959
1. Albbruck mit Alb, D (Pf)	1 630	791	372	1 227	45	1 021	750	44	502	122	628
2. Albert, Gdet	350	170	27	322	47	214	203	53	124	62	141
3. Kiesenbach, Gdet	492	237	118	374	64	299	251	46	164	61	190
3. Altenburg											
398 m, 589 ha	831	400	147	656	151	440	457	133	239	160	297
1. Altenburg, D (Pf)	776	368	130	623	150	425	425	132	225	157	268
2. Altenburg Hardt, Hsr ...	40	24	14	22	1	12	23	1	11	1	22
3. Altenburg-Rheinau, Bahnhof, Hsr	9	6	1	8	—	3	5	—	2	2	3
4. Zollhaus Rheinbrücke, Hs	6	2	2	3	—	—	4	—	1	—	4
4. Amrigschwand											
913 m, 1429 ha	425	198	41	376	205	105	228	142	55	137	91
1. Amrigschwand, D	82	34	12	70	52	10	41	29	6	28	13
2. Attisberg, D	88	40	3	80	38	23	47	27	11	29	18
3. Ellmenegg, D	64	33	2	62	26	21	36	23	13	22	14
4. Leinegg (Scheuerhof), Hf	2	1	:	:	:	:	:	:	:	:	:
5. Segalen, D	52	26	5	47	28	18	23	16	7	14	9
6. Steinreusche, Hsr	6	2	1	5	—	—	2	—	—	—	2
7. Strittberg, D	131	62	18	110	61	33	79	47	18	44	35
5. Baltersweil, D (Pf)											
532 m, 489 ha	301	147	41	234	117	102	151	91	39	95	56
6. Bannholz											
733 m, 655 ha	348	180	55	293	104	171	184	77	85	91	93
1. Bannholz, D	215	115	34	181	49	110	107	39	52	51	56
2. Aisberg, W	14	7	3	11	14	—	8	8	—	8	—
3. Auf dem Hof, Hf	7	4	4	3	4	3	3	2	1	2	1
4. Außer Ay, Z	10	6	—	10	3	7	6	3	3	3	3
5. Ay, D	102	48	14	88	34	51	60	25	29	27	33
7. Bechtersbohl											
458 m, 153 ha	219	112	58	156	79	90	127	61	47	62	65
1. Bechtersbohl, D	177	93	35	137	61	85	109	51	46	51	58
2. Eichhalden, Hf	12	5	12	—	7	—	5	4	—	4	1
3. Küssaberg, Hfe	30	14	11	19	11	5	13	6	1	7	6

¹⁾ Dieser Wohnplatz erstreckt sich auch auf die Gemeinde Berau.

Gemeinde Höhenlage/Fläche Wohnplatz	Wohnbevölkerung						Erwerbspersonen				
	ins- gesamt	männ- lich	Religions- zugehörigkeit		Überwiegender Lebensunterhalt des Ernährers durch		ins- gesamt	im Wirtschafts- bereich		nach der Stellung im Beruf	
			evan- gelisch	römisch- katho- lisch	Land- u. Forst- wirtschaft	Produ- zierendes Gewerbe		Land- u. Forst- wirtschaft	Produ- zierendes Gewerbe	Selbständ. u. Mithelf. Familien- angeh.	Ab- hängige
1	2	3	4	5	6	7	8	9	10	11	
8. Berau											
662 m, 1224 ha	556	271	50	506	191	252	295	150	118	156	139
1. Berau, D (Pf)	293	139	23	270	128	105	155	86	53	90	65
2. Ebersten, Hs	5	2	—	5	1	—	3	2	—	2	1
3. Kloster, Z	106	50	8	98	23	59	56	28	25	27	29
4. Lochmühle, Hs	19	10	8	11	—	17	5	—	5	—	5
5. Rickenbach, W	67	33	1	66	34	16	41	29	10	29	12
6. Witznau ²⁾ mit Kraft- werk, Hsr	66	37	10	56	5	55	35	5	25	8	27
9. Bergöschingen											
448 m, 479 ha	183	87	21	155	117	49	113	85	20	84	29
1. Bergöschingen, D	141	67	21	113	75	49	83	55	20	54	29
2. Bercherhof, Hfe	18	10	—	18	18	—	13	13	—	13	—
3. Dachshof, Hf	4	2	—	4	4	—	4	4	—	4	—
4. Heiterhof, Hf ³⁾	—	—	—	—	—	—	—	—	—	—	—
5. Krummhof, Hf	6	2	—	6	6	—	3	3	—	3	—
6. Schrennenhof, Hf	6	3	—	6	6	—	4	4	—	4	—
7. Weilerhof, Hfe	8	3	—	8	8	—	6	6	—	6	—
10. Berwangen											
511 m, 207 ha	158	70	10	89	94	52	102	75	27	74	28
1. Berwangen, D	137	60	10	72	82	44	86	65	21	63	23
2. Im Moos (Ob den Reben), Hsr	21	10	—	17	12	8	16	10	6	11	5
11. Bettmaringen											
717 m, 1150 ha	449	203	24	419	276	81	257	187	45	195	62
1. Bettmaringen, D (Pf) .	438	200	24	408	273	81	247	185	45	189	58
2. Illmühle, W	6	2	—	6	—	—	6	—	—	2	4
3. Mittlere Alp, W	5	1	—	5	3	—	4	2	—	4	—
12. Bierbronnen											
678 m, 478 ha	243	123	14	225	133	59	133	90	33	87	46
1. Bierbronnen (Ober und Unter), D	116	60	13	101	57	31	58	35	16	35	23
2. Heubach, W	46	25	1	44	26	15	25	17	7	17	8
3. Löchlemühle, Hf	5	1	—	5	3	—	3	3	—	2	1
4. Rohr, D	76	37	—	75	47	13	47	35	10	33	14
13. Birkendorf, MG											
786 m, 1206 ha	582	263	53	522	190	185	364	169	104	195	169
1. Birkendorf mit Vogel- sang, D (Pf)	466	212	38	421	134	157	273	122	83	158	115
2. Horben, Hfe	41	12	12	29	17	2	32	10	1	9	23
3. Igelschlatt, D	70	36	3	67	39	21	56	37	17	25	31
4. Igelschlatter Säge, Hs ...	5	3	—	5	—	5	3	—	3	3	—

²⁾ Dieser Wohnplatz erstreckt sich auch auf die Gemeinde Aichen.³⁾ Am Stichtag der Volkszählung 1961 unbewohnt.

Gemeinde Höhenlage/Fläche Wohnplatz	Wohnbevölkerung						Erwerbspersonen				
	ins- gesamt	männ- lich	Religions- zugehörigkeit		Überwiegender Lebensunterhalt des Ernährers durch		ins- gesamt	im Wirtschafts- bereich		nach der Stellung im Beruf	
			evan- gelisch	römisch- katholi- sch	Land- u. Forst- wirtschaft	Produ- zierendes Gewerbe		Land- u. Forst- wirtschaft	Produ- zierendes Gewerbe	Selbständ. u. Mitheif. Familien- angeh.	Ab- hängige
	1	2	3	4	5	6	7	8	9	10	11
14. Birkingen											
478 m, 533 ha	323	160	30	293	202	89	179	128	40	128	51
1. Birkingen, D	208	100	25	181	120	61	110	72	28	72	38
2. Behlen, Hfe	15	6	4	11	5	8	8	5	3	5	3
3. Bohland, W	22	9	—	22	14	8	12	10	2	10	2
4. Kuchelbach, D	80	45	1	79	63	12	49	41	7	41	8
15. Birndorf											
497 m, 580 ha	445	210	18	427	217	139	251	150	74	156	95
1. Birndorf, D (Pf)	360	169	18	342	175	107	198	117	57	124	74
2. Mühle, Hf	4	1	—	4	4	—	4	4	—	4	—
3. Schadenbirndorf, D	81	40	—	81	38	32	49	29	17	28	21
16. Blumegg											
665 m, 677 ha	267	134	10	256	159	25	156	113	21	105	51
1. Blumegg, D	261	131	7	253	158	23	152	112	19	104	48
2. Blumeggweiler (Im Weiler), Hf	6	3	3	3	1	2	4	1	2	1	3
17. Breitenfeld											
490 m, 292 ha	152	69	8	144	79	50	90	61	22	61	29
1. Breitenfeld, D	148	67	8	140	79	48	86	61	20	61	25
2. Breitenfeld, Schalt- station, Hs	4	2	—	4	—	2	4	—	2	—	4
18. Brenden											
896 m, 799 ha	198	95	5	193	116	28	110	73	18	73	37
1. Brenden, D (Pf)	145	71	2	143	81	23	78	48	13	50	28
2. Äußere Höfe, Hfe	14	6	—	14	11	—	11	9	1	9	2
3. Eichholz, Elektr. Werk, Hs	1	—	—	—	—	—	—	—	—	—	—
4. Innere Höfe, Hfe	33	16	3	30	19	5	15	11	4	9	6
5. Schloßbauer (Schloßhof), Hf	5	2	—	5	5	—	5	5	—	5	—
19. Buch											
468 m, 777 ha	633	308	43	585	264	234	309	161	111	171	138
1. Buch, D	321	150	16	305	116	128	158	81	54	85	73
2. Bei der Tiefensteiner Brücke, Hsr ⁴⁾	32	16	5	27	—	22	15	—	10	3	12
3. Eitzwihl, W	110	56	7	103	74	29	60	44	16	43	17
4. Görwihler Steg, Hs	6	3	6	—	—	—	1	—	—	—	1
5. Haide, W	73	37	—	68	32	30	36	19	16	19	17
6. Hechwihl, W	39	20	9	30	17	10	15	9	5	9	6
7. Hohenfels, Hsr	20	8	—	20	—	9	11	—	5	5	6
8. Steinbach, W	32	18	—	32	25	6	13	8	5	7	6
20. Bühl											
456 m, 458 ha	329	162	16	291	163	115	174	93	67	95	79
1. Bühl, D (Pf)	197	98	15	165	71	80	91	37	41	40	51
2. Berchenhof (Sommerau), Hf	5	2	—	—	1	4	2	1	1	1	1
3. Kaiser(Keppele)hof, Hf	8	2	—	8	8	—	5	5	—	5	—
4. Mittelhof, W	61	29	—	61	36	20	38	22	15	21	17
5. Oberhof, W	58	31	1	57	47	11	38	28	10	28	10

⁴⁾ Dieser Wohnplatz erstreckt sich auch auf die Gemeinden Niederwihl, Rübwhl und Schachen, Landkreis Säckingen.

Gemeinde Höhenlage/Fläche Wohnplatz	Wohnbevölkerung						Erwerbspersonen				
	ins- gesamt	männ- lich	Religions- zugehörigkeit		Überwiegender Lebensunterhalt des Ernährers durch		ins- gesamt	im Wirtschafts- bereich		nach der Stellung im Beruf	
			evan- gelisch	römisch- katholisch	Land- u. Forst- wirtschaft	Produ- zierendes Gewerbe		Land- u. Forst- wirtschaft	Produ- zierendes Gewerbe	Selbständ. u. Mitheif. Familien- angeh.	Ab- hängige
1	2	3	4	5	6	7	8	9	10	11	
21. Dangstetten											
378 m, 706 ha	637	316	73	557	176	320	358	153	165	176	182
1. Dangstetten, D	630	312	68	557	175	315	354	151	164	174	180
2. Geißernhof, Hf	7	4	5	—	1	5	4	2	1	2	2
22. Degernau											
428 m, 353 ha	353	158	61	289	82	199	183	73	84	78	105
1. Degernau, D (Pf)	333	151	60	270	72	192	169	64	80	68	101
2. Schattenmühle, Hs	6	1	1	5	—	3	4	—	3	2	2
3. Vogelhof (Vogelhöf), Hfe	14	6	—	14	10	4	10	9	1	8	2
23. Dettighofen											
488 m, 742 ha	470	221	126	248	215	129	235	135	71	131	104
1. Dettighofen, D	360	168	94	193	134	118	183	92	66	100	83
2. Abführen, W	24	14	19	5	23	—	9	8	—	—	9
3. Eichberg (Hinter und Vorder), W	77	34	13	41	50	11	40	32	5	31	9
4. Häuserhof, Hfe	9	5	—	9	8	—	3	3	—	—	3
24. Detzeln											
404 m, 463 ha	244	118	30	214	120	77	116	64	35	70	46
1. Detzeln, D	201	99	17	184	92	66	91	44	31	51	40
2. Klosen, Hf	7	4	—	7	6	1	4	3	1	3	1
3. Rehalden, Hfe	10	4	4	6	9	—	10	9	—	9	1
4. Tierberg, Hfe	26	11	9	17	13	10	11	8	3	7	4
25. Dillendorf											
683 m, 739 ha	344	173	19	320	178	101	193	125	52	129	64
1. Dillendorf, D (Pf)	336	169	15	316	177	95	189	124	49	128	61
2. Dillendorfer Säge, Hs	8	4	4	4	1	6	4	1	3	1	3
26. Dogern											
316 m, 746 ha	1 421	688	226	1 178	188	771	689	146	366	188	501
1. Dogern, D (Pf)	1 309	632	200	1 098	163	693	649	131	344	172	477
2. Auhof, Hf	8	6	4	3	—	8	4	—	4	—	4
3. Bei den Rheinhäusern (Am Rhein-Rheinweg), Hsr	74	34	22	52	12	58	21	7	12	8	13
4. Rütthof, Hf	8	3	—	8	8	—	3	3	—	3	—
5. Steingrube (Moos- matten), Hsr	17	11	—	12	—	12	7	—	6	—	7
6. Weihermatten, Hf	5	2	—	5	5	—	5	5	—	5	—
27. Eberfingen											
454 m, 781 ha	361	186	47	314	106	150	182	82	78	89	93
1. Eberfingen, D	332	171	34	298	105	131	169	81	68	88	81
2. In den Herrengärten, Hs	19	10	13	6	—	17	9	—	9	—	9
3. In den Wuhräckern, Hsr	10	5	—	10	1	2	4	1	1	1	3
28. Erzingen, D (Pf), MG											
424 m, 1005 ha	2 296	1 072	383	1 862	207	1 342	1 171	181	746	284	887

Gemeinde Höhenlage/Fläche Wohnplatz	Wohnbevölkerung						Erwerbspersonen				
	ins- gesamt	män- lich	Religions- zugehörigkeit		Überwiegender Lebensunterhalt des Ernähmers durch		ins- gesamt	im Wirtschafts- bereich		nach der Stellung im Beruf	
			evan- gelisch	römisch- katholisch	Land- u. Forst- wirtschaft	Produ- zierendes Gewerbe		Land- u. Forst- wirtschaft	Produ- zierendes Gewerbe	Selbständ. u. Mithelf. Familien- angeh.	Ab- hängige
1	2	3	4	5	6	7	8	9	10	11	
29. Eschbach											
463 m, 299 ha	324	146	20	300	107	118	173	84	57	82	91
1. Eschbach, D	282	124	15	263	91	94	156	76	48	75	81
2. Hausbrunnen, Hsr	25	13	—	25	13	10	11	6	5	5	6
3. Ziegelhütte, Hsr	17	9	5	12	3	14	6	2	4	2	4
30. Geißlingen											
396 m, 886 ha	640	313	60	578	218	266	324	150	130	156	168
1. Geißlingen, D (Pf) ...	632	309	56	574	215	265	317	147	129	153	164
2. Heideggerhof, Hfe	8	4	4	4	3	1	7	3	1	3	4
31. Grießen, MG											
404 m, 1265 ha	1 617	778	358	1 224	312	793	850	256	428	344	506
1. Grießen, D (Pf)	1 492	723	318	1 141	282	749	783	227	400	315	468
2. Alte Mühle und Brand, Hsr	9	3	6	3	4	5	7	2	4	2	5
3. Bergscheuerhof, Hf	8	3	—	8	8	—	5	5	—	5	—
4. Grießen, Bahnstation, Hsr	40	19	16	22	3	17	22	3	11	3	19
5. Reutehof, W	63	28	18	45	32	20	29	17	11	17	12
6. Ziegelhütte, Hs	5	2	—	5	3	2	4	2	2	2	2
32. Grimmelshofen											
495 m, 632 ha	400	197	25	373	96	181	203	87	75	101	102
1. Grimmelshofen, D ...	389	192	25	362	91	178	195	81	73	95	100
2. Agnesenwiese, Hs	2	—	:	:	:	:	:	:	:	:	:
3. Reichenberg (Winterberg), Hfe	9	5	—	9	5	3	7	5	2	5	2
33. Gurtweil											
372 m, 749 ha	1 026	474	130	878	136	584	443	98	253	121	322
1. Gurtweil, D (Pf)	836	379	56	767	136	441	374	98	199	116	258
2. Neuberg, Gdet	158	76	51	102	—	115	58	—	45	4	54
3. Schlatt, Hsr	32	19	23	9	—	28	11	—	9	1	10
34. Höchenschwand, D (Pf)											
1008 m, 642 ha	756	310	173	562	61	148	476	48	69	106	370
35. Hohentengen											
378 m, 1004 ha	1 136	557	313	750	211	581	584	156	321	202	382
1. Hohentengen, D (Pf) .	591	288	137	400	106	311	315	79	184	114	201
2. Engelhof, Hf	4	3	1	3	3	—	4	3	—	2	2
3. Gugenmühle, Z	50	29	16	33	1	36	24	3	19	3	21
4. Herdern, D	320	161	102	205	81	154	155	57	72	66	89
5. Klausen, Hsr	137	60	43	89	2	76	66	2	43	6	60
6. Neuhoof, Hf	8	4	1	7	6	1	4	3	1	3	1
7. Ober Juckenhof, Hf	3	1	—	3	3	—	3	3	—	—	3
8. Röteln, Schloß, Hsr	18	8	13	5	4	3	9	2	2	4	5
9. Unter Juckenhof, Hf	5	3	—	5	5	—	4	4	—	4	—
36. Horheim											
378 m, 761 ha	887	434	155	717	131	498	457	103	274	126	331
1. Horheim, D	714	358	115	588	45	444	360	47	242	74	286
2. Höfe (Horheimerhöfe), Z	139	63	29	106	59	49	81	43	29	43	38

Gemeinde Höhenlage/Fläche Wohnplatz	Wohnbevölkerung						Erwerbspersonen				
	ins- gesamt	männ- lich	Religions- zugehörigkeit		Überwiegender Lebensunterhalt des Ernähmers durch		ins- gesamt	im Wirtschafts- bereich		nach der Stellung im Beruf	
			evan- gelisch	römisch- katholisch	Land-u. Forst- wirtschaft	Produ- zierendes Gewerbe		Land-u. Forst- wirtschaft	Produ- zierendes Gewerbe	Selbständ. u. Mithelf. Familien- angeh.	Ab- hängige
	1	2	3	4	5	6	7	8	9	10	11
3. Hölzlehof (Linsensboden- hof), Hfe	18	7	4	14	11	5	8	5	3	5	3
4. Löchlehof (Hofgut Dorneck), Hf	16	6	7	9	16	—	8	8	—	4	4
37. Hürllingen											
734 m, 642 ha	220	109	7	207	116	39	108	78	15	73	35
1. Hürllingen, D	215	107	7	202	112	39	105	75	15	70	35
2. Schelgen, Hf	5	2	—	5	4	—	3	3	—	3	—
38. Immeneich											
627 m, 321 ha	170	80	10	160	50	53	104	57	25	67	37
1. Immeneich, D	128	61	10	118	27	42	75	36	19	42	33
2. Niedermühle, D	42	19	—	42	23	11	29	21	6	25	4
39. Indlekofen											
538 m, 400 ha	273	141	4	261	146	87	162	106	48	103	59
1. Indlekofen, D	169	84	4	165	93	47	102	71	27	70	32
2. Aispel, D	96	54	—	88	45	40	55	30	21	29	26
3. Rohr (Rohrer Mühle), Hs	8	3	—	8	8	—	5	5	—	4	1
40. Jestetten											
433 m, 1474 ha	2 263	1 060	458	1 734	198	1 167	1 139	202	627	324	815
1. Jestetten, D (Pf)	2 210	1 035	453	1 688	190	1 147	1 117	198	620	319	798
2. Flachshof, Hf	6	3	—	6	1	1	5	1	1	1	4
3. Sonnenhof, Hf	3	1	—	3	—	2	1	—	1	—	1
4. Talmühle, Hs	19	11	—	19	7	12	5	3	2	4	1
5. Wangental, Zollamt, Hsr	25	10	5	18	—	5	11	—	3	—	11
41. Kadelburg											
327 m, 634 ha	1 168	564	471	672	163	701	575	123	351	151	424
1. Kadelburg, D (Pf)	852	403	378	465	157	454	444	117	239	144	300
2. Ettikon mit Ettikonerhof, Sdlg u Hf	316	161	93	207	6	247	131	6	112	7	124
42. Krenkingen											
531 m, 758 ha	278	135	30	246	155	75	165	113	37	117	48
1. Krenkingen, D (Pf)	243	115	14	229	129	73	139	90	35	99	40
2. Berghaus, Hf	20	12	10	8	11	2	11	8	2	5	6
3. Hagnau, W	15	8	6	9	15	—	15	15	—	13	2
43. Küssnach											
442 m, 514 ha	140	64	13	126	67	42	72	52	14	44	28
1. Küssnach, D	114	51	11	102	42	42	58	39	14	39	19
2. Alkenhof, Hf	9	4	—	9	9	—	3	3	—	3	—
3. Hausackerhof, Hf	5	2	1	4	5	—	2	2	—	—	2
4. Markhof, Hf	3	1	—	3	3	—	1	1	—	—	1
5. Rohrhof, Hf	7	5	1	6	6	—	6	5	—	—	6
6. Stüdehof, Hf	2	1	:	:	:	:	:	:	:	:	:
44. Lausheim											
638 m, 1011 ha	265	140	14	251	192	27	155	133	14	131	24
1. Lausheim, D (Pf)	257	136	9	248	190	27	151	130	14	128	23
2. Lausheim-Blumegg, Bahnhof, Hsr	8	4	5	3	2	—	4	3	—	3	1

Gemeinde Höhenlage/Fläche Wohnplatz	Wohnbevölkerung						Erwerbspersonen				
	ins- gesamt	männ- lich	Religions- zugehörigkeit		Überwiegender Lebensunterhalt des Ernährers durch		ins- gesamt	im Wirtschafts- bereich		nach der Stellung im Beruf	
			evan- gelisch	römisch- katholi- sch	Land- u. Forst- wirtschaft	Produ- zierendes Gewerbe		Land- u. Forst- wirtschaft	Produ- zierendes Gewerbe	Selbständ. u. Mithelf. Familien- angeh.	Ab- hängige
	1	2	3	4	5	6	7	8	9	10	11
45. Lembach, D (Pf)											
699 m, 679 ha	191	100	15	174	133	26	118	97	12	92	26
46. Lienheim											
369 m, 757 ha	576	296	35	538	189	267	308	142	135	157	151
1. Lienheim, D (Pf)	530	270	35	492	149	263	282	120	131	135	147
2. Eichbühlerhof, Hf	7	4	—	7	6	—	4	4	—	4	—
3. Gatterhof, Hf	8	5	—	8	8	—	2	2	—	2	—
4. Gfällhof, Hf	2	1	—	—	—	—	—	—	—	—	—
5. Sandhof, Hf	6	2	—	6	5	1	5	4	1	4	1
6. Schloßhof, Hf	6	4	—	6	4	2	4	2	2	2	2
7. Steinlebachhof, Hf	7	4	—	7	6	1	4	3	1	3	1
8. Turmhof (bisher Türnenhof), Hf	7	4	—	7	6	—	2	2	—	2	—
9. Vorderer Rohrhof (bisher Wüstrützhof), Hf	3	2	—	3	3	—	3	3	—	3	—
47. Lottstetten											
433 m, 1339 ha	1 313	633	233	968	293	651	692	234	342	261	431
1. Lottstetten, D (Pf)	883	428	108	716	145	494	465	117	262	141	324
2. Balm, D	132	60	43	83	40	59	65	34	23	37	28
3. Dietersberg, W	38	17	2	34	27	10	24	15	9	14	10
4. Hardtweghöfe, Hfe	14	6	6	4	6	8	10	6	4	6	4
5. Lottstetten-Landstraße, Zollamt, Hsr	26	15	13	13	—	6	12	—	5	7	5
6. Nack, D	208	104	60	107	71	67	109	58	36	52	57
7. Nacker Mühle, Hsr	12	5	1	11	4	7	7	4	3	4	3
48. Mauchen											
601 m, 907 ha	466	244	20	436	243	151	283	186	82	190	93
1. Mauchen, D	451	235	20	421	229	151	273	177	82	182	91
2. Untere Alp, Engeltwirts- haus, Hfe	15	9	—	15	14	—	10	9	—	8	2
49. Mettenberg											
896 m, 1194 ha	217	104	14	203	165	15	117	100	11	62	55
1. Mettenberg, D	57	29	—	57	48	2	38	33	2	26	12
2. Buggenried, D	113	52	2	111	92	4	57	52	4	30	27
3. Kaßlett, Hsr	21	11	—	21	6	7	9	5	3	1	8
4. Seewangen, D	26	12	12	14	19	2	13	10	2	5	8
50. Nöggenschwil											
717 m, 780 ha	358	193	22	336	134	158	193	102	74	107	86
1. Nöggenschwil, D (Pf) ..	350	189	22	328	132	152	188	100	71	102	86
2. Fehrenbach(er) Mühle, Hs	8	4	—	8	2	6	5	2	3	5	—
51. Oberalpfen											
641 m, 655 ha	286	133	15	271	143	94	178	114	52	122	56
1. Oberalpfen, D	280	130	15	265	137	94	175	111	52	119	56
2. Untersteinbachmühle, Hf	6	3	—	6	6	—	3	3	—	3	—

Gemeinde Höhenlage/Fläche Wohnplatz	Wohnbevölkerung						Erwerbspersonen				
	ins- gesamt	männ- lich	Religions- zugehörigkeit		Überwiegender Lebensunterhalt des Ernährers durch		ins- gesamt	im Wirtschafts- bereich		nach der Stellung im Beruf	
			evan- gelisch	römisch- katholisch	Land- u. Forst- wirtschaft	Produ- zierendes Gewerbe		Land- u. Forst- wirtschaft	Produ- zierendes Gewerbe	Selbständ. u. Michelf. Familien- angeh.	Ab- hängige
	1	2	3	4	5	6	7	8	9	10	11
52. Obereggingen, D (Pf) 434 m, 526 ha	291	149	24	267	95	126	161	77	67	76	85
53. Oberlauchringen, D (Pf) 354 m, 910 ha	1 442	693	350	1 078	194	772	700	142	403	182	518
54. Obermettingen 619 m, 553 ha	210	100	16	194	101	64	115	79	26	85	30
1. Obermettingen, D ...	208	99	16	192	100	63	113	78	25	83	30
2. Steinachmühle, Hf u Hs .	2	1	:	:	:	:	:	:	:	:	:
55. Oberwangen 661 m, 329 ha	185	88	23	161	102	40	110	80	23	80	30
1. Oberwangen, D	104	50	19	85	52	28	58	39	15	40	18
2. Alpenhaldenhäuser, Hsr .	5	2	—	5	2	—	4	3	—	2	2
3. Oberer Alphof, Hs	10	5	—	10	10	—	5	5	—	5	—
4. Sparrenberg, Z	66	31	4	61	38	12	43	33	8	33	10
56. Oftringen 423 m, 249 ha	310	125	39	270	69	127	178	55	66	50	128
1. Oftringen, D	295	116	38	257	67	123	169	53	63	45	124
2. Rewental (Reuentel), Hs .	15	9	1	13	2	4	9	2	3	5	4
57. Rechberg, D 441 m, 343 ha	278	131	34	243	107	114	188	104	72	105	83
58. Reckingen, D 335 m, 309 ha	287	128	35	248	80	141	146	59	68	61	85
59. Remetschwil 764 m, 703 ha	359	179	30	323	150	126	213	117	71	117	96
1. Remetschwil, D	205	97	19	186	93	74	112	62	42	59	53
2. Brunnadern, D	134	71	7	121	54	42	88	52	23	51	37
3. Waldhaus, Hs	20	11	4	16	3	10	13	3	6	7	6
60. Rheinheim, D (Pf) 328 m, 300 ha	572	287	160	404	58	360	283	52	174	75	208
61. Riedern am Sand 404 m, 289 ha	268	133	16	248	94	105	140	60	58	67	73
1. Ober Riedern, D	103	47	7	92	31	31	47	16	18	22	25
2. Unter Riedern, D	165	86	9	156	63	74	93	44	40	45	48
62. Riedern am Wald 700 m, 793 ha	377	179	25	350	170	125	208	115	63	121	87
1. Riedern am Wald, D (Pf)	263	126	13	250	113	84	145	77	45	82	63
2. Bärchle, Hs	1	—	:	:	:	:	:	:	:	:	:
3. Lochhäuser, Hsr	10	3	—	10	6	3	7	5	2	5	2
4. Mandach, Hf	3	—	—	3	3	—	2	2	—	2	—
5. Muckwies, Hsr	20	7	—	20	19	—	10	10	—	10	—
6. Riedersteg, Hfe u Hs	33	19	6	27	5	25	15	5	9	6	9
7. Vogelwies, Hsr	13	7	1	10	4	4	8	2	3	5	3
8. Weilerhöfe, Hf	11	6	5	6	8	1	7	5	1	5	2
9. Zinken, Hsr	23	11	—	23	11	8	13	8	3	5	8

Gemeinde Höhenlage/Fläche Wohnplatz	Wohnbevölkerung						Erwerbspersonen				
	ins- gesamt	männ- lich	Religions- zugehörigkeit		Überwiegender Lebensunterhalt des Ernährers durch		ins- gesamt	im Wirtschafts- bereich		nach der Stellung im Beruf	
			evan- gelisch	römisch- katholisch	Land- u. Forst- wirtschaft	Produ- zierendes Gewerbe		Land- u. Forst- wirtschaft	Produ- zierendes Gewerbe	Selbständ. u. Mitbelf. Familien- angeh.	Ab- hängige
	1	2	3	4	5	6	7	8	9	10	11
63. Schwaningen											
556 m, 843 ha	329	163	23	252	149	106	172	87	59	99	73
1. Schwaningen, D (Pf) ..	323	160	23	246	143	106	167	82	59	94	73
2. Kalvarienberg, Hf	6	3	—	6	6	—	5	5	—	5	—
64. Schwerzen											
385 m, 702 ha	592	276	103	481	120	366	321	100	192	103	218
1. Schwerzen, D (Pf)	351	160	45	299	83	193	197	71	99	76	121
2. Bohlhof, Hf	10	5	5	5	10	—	7	7	—	4	3
3. Willmendingen, D	231	111	53	177	27	173	117	22	93	23	94
65. Staufen											
944 m, 439 ha	116	52	5	111	71	18	68	52	7	44	24
1. Staufen, D	68	30	5	63	43	9	45	35	3	31	14
2. Bulgenbach, W	33	15	—	33	18	5	16	13	2	9	7
3. Heidenmühle, Hs	7	3	—	7	2	4	5	2	2	4	1
4. Klausenmühle, Hs	8	4	—	8	8	—	2	2	—	—	2
66. Stetten											
432 m, 516 ha	378	188	58	319	190	116	212	125	66	131	81
1. Stetten, D	217	107	21	196	108	74	129	73	43	82	47
2. Günzgen, D	158	79	34	123	79	42	80	49	23	46	34
3. Lenkhof, Hf	3	2	3	—	3	—	3	3	—	3	—
67. Stühlingen, Stadt											
501 m, 1870 ha	1 747	820	332	1 363	200	731	844	142	377	254	590
1. Stühlingen, HO	1 609	749	295	1 283	96	707	770	86	366	205	565
2. Hof (W. Schupp), Hs ...	5	3	—	5	3	—	5	3	—	5	—
3. Hohenlupfen (Stühlinger Schloß und Schloßhof), Schl u Hf	35	19	18	17	23	8	12	6	2	1	11
4. Kalvarienberg-Siedlung, Sdlg	41	22	6	35	34	5	30	25	4	23	7
5. Schloßbergsiedlung, Sdlg	44	21	8	35	36	8	23	19	4	19	4
6. Weilerhof, Hf	8	4	3	5	8	—	3	3	—	1	2
7. Ziegelhütte, Hs	5	2	2	3	—	3	1	—	1	—	1
68. Tiefenhäusern⁵⁾											
892 m, 884 ha	353	172	12	336	208	74	195	135	39	136	59
1. Tiefenhäusern, D	106	54	5	96	50	28	47	33	7	35	12
2. Frohnschwand, D	85	46	2	83	52	10	51	36	6	38	13
3. Heppenschwand, D	67	35	—	67	30	25	39	17	17	14	25
4. Oberweschnegg, D	53	17	—	53	43	8	31	26	5	26	5
5. Unterweschnegg, D	42	20	5	37	33	3	27	23	4	23	4
69. Tiengen (Oberrhein), Stadt											
345 m, 1250 ha	6 832	3 265	2 031	4 562	123	3 736	3 234	84	2 053	435	2 789
1. Tiengen (Oberrhein), HO	6 549	3 122	1 939	4 376	76	3 555	3 093	53	1 954	425	2 668
2. Am Kaltenbach, Hfe	16	6	2	14	3	7	6	2	4	2	4
3. Glockenhof, Hf	26	16	8	17	12	8	14	6	7	3	11
4. Hasenhof, Hf	23	14	10	13	18	4	19	13	4	—	19
5. Homburg, Hf u Sdlg	102	47	24	75	6	75	48	2	42	4	44
6. Lauffenmühle, W	116	60	48	67	8	87	54	8	42	1	53

⁵⁾ Sitz der Gemeindeverwaltung: Oberweschnegg.

Gemeinde Höhenlage/Fläche Wohnplatz	Wohnbevölkerung						Erwerbspersonen				
	ins- gesamt	männ- lich	Religions- zugehörigkeit		Überwiegender Lebensunterhalt des Ernährers durch		ins- gesamt	im Wirtschafts- bereich		nach der Stellung im Beruf	
			evan- gelisch	römisch- katho- lisch	Land- u. Forst- wirtschaft	Produ- zierendes Gewerbe		Land- u. Forst- wirtschaft	Produ- zierendes Gewerbe	Selbständ. u. Mithelf. Familien- angeh.	Ab- hängige
1	2	3	4	5	6	7	8	9	10	11	
70. Ühlingen, MG											
644 m, 1132 ha	729	346	87	624	216	273	363	159	111	194	169
1. Ühlingen, D	617	295	72	537	164	238	293	117	100	156	137
2. Breitwiesenhof, Hf	27	9	14	11	10	—	23	7	—	3	20
3. Neue Welt, Hf	9	5	—	3	3	6	4	3	1	3	1
4. Ober Witzhalden, Z	32	14	1	30	20	7	20	15	4	15	5
5. Schelgen und Holz- wasen, Hfe	26	15	—	25	3	22	9	3	6	4	5
6. Stocken Höfe, Hfe	10	3	—	10	10	—	9	9	—	9	—
7. Unter Witzhalden, Z	8	5	—	8	6	—	5	5	—	4	1
71. Unterlupfen											
608 m, 956 ha	598	278	69	529	202	217	335	154	114	176	159
1. Unterlupfen, D (Pf) ..	573	273	67	506	202	217	315	154	114	176	139
2. Stieg, Jugendheim, Hsr ..	25	5	2	23	—	—	20	—	—	—	20
72. Untereggingen											
431 m, 871 ha	737	359	115	616	144	382	400	115	215	141	259
1. Untereggingen, D ...	678	331	91	581	144	346	370	112	195	136	234
2. Grafenwiesen, Hs	5	3	—	5	—	4	5	—	4	—	5
3. Greutwiesen, Hs	2	1	—	—	—	—	—	—	—	—	—
4. Im Heidelbach, Hs	6	3	—	6	—	4	3	2	1	2	1
5. Schönbrunnen, Sdlg	46	21	24	22	—	28	20	—	15	2	18
73. Unterlauchringen											
353 m, 366 ha	2 579	1 253	704	1 821	72	1 743	1 237	52	957	161	1 078
1. Unterlauchringen, D(Pf) ..	2 514	1 218	680	1 780	71	1 715	1 209	51	942	155	1 054
2. Äuleboden, Hsr	6	2	5	1	—	3	3	—	1	—	3
3. Am Hohrain (vorm. Oberstaad), Hf u Hs	2	1	—	—	—	—	—	—	—	—	—
4. Im Ibrunnen, Hs	10	4	—	10	—	6	5	—	4	—	5
5. Oberlauchringen, Bahn- station, Hs	47	28	19	28	—	18	18	—	9	4	14
74. Untermettingen ^{a)}											
518 m, 1358 ha	682	332	34	634	352	234	418	240	145	249	169
1. Untermettingen, D (Pf) ..	325	158	18	307	128	136	207	98	86	106	101
2. Berghaus(hof), Hs	3	—	—	3	2	1	3	2	1	2	1
3. Endermettingen, D	127	62	2	115	72	35	74	44	22	48	26
4. Löhningen, D	64	30	7	53	47	15	35	26	9	25	10
5. Mu(h)ren, W	53	26	4	49	35	12	29	22	7	21	8
6. Raßbach, W	65	33	—	65	33	26	44	27	15	27	17
7. Scheuren(hof), Hfe	18	11	3	15	14	4	10	7	3	6	4
8. Talhöfe, Hfe	27	12	—	27	21	5	16	14	2	14	2
75. Unterwangen											
659 m, 375 ha	157	79	2	155	98	26	77	57	19	57	20
1. Unterwangen, D	141	74	2	139	84	26	70	50	19	50	20
2. Mühle, Hf	7	3	—	7	6	—	2	2	—	2	—
3. Röschenhof, Hf	9	2	—	9	8	—	5	5	—	5	—

^{a)} Sitz der Gemeindeverwaltung: Endermettingen.

Gemeinde Höhenlage/Fläche Wohnplatz	Wohnbevölkerung						Erwerbspersonen				
	ins- gesamt	männ- lich	Religions- zugehörigkeit		Überwiegender Lebensunterhalt des Ernährers durch		ins- gesamt	im Wirtschafts- bereich		nach der Stellung im Beruf	
			evan- gelisch	römisch- katholisch	Land- u. Forst- wirtschaft	Produ- zierendes Gewerbe		Land- u. Forst- wirtschaft	Produ- zierendes Gewerbe	Selbständ. u. Mithelf., Familien- angeh.	Ab- hängige
	1	2	3	4	5	6	7	8	9	10	11
76. Waldkirch											
687 m, 994 ha	450	219	33	409	200	167	250	141	85	144	106
1. Waldkirch, D (Pf)	81	33	12	62	25	25	42	18	13	22	20
2. Gaiß, D	147	68	8	139	86	45	74	53	19	54	20
3. Schmitzingen, D	222	118	13	208	89	97	134	70	53	68	66
77. Waldshut, Stadt											
341 m, 975 ha	10 883	4 994	3 158	7 332	76	4 352	5 064	51	2 403	623	4 441
1. Waldshut, HO	8 789	3 864	2 327	6 184	80	3 148	4 055	41	1 761	544	3 511
2. Beim Fahrhaus mit Aar- bergsiedlung und Lonza- Werk, Hsr	293	180	74	203	3	240	209	1	172	13	196
3. Bleiche mit Unterer Lieder- matten-Siedlung, Sdlg ...	1 205	572	609	526	13	711	515	7	330	39	476
4. Blockhaus an der Straße nach St. Blasien, Hs	1	—	:	:	:	:	:	:	:	:	:
5. Gärtnerhaus beim Wald- friedhof, Hs	5	2	—	5	—	—	1	—	—	—	1
6. Schmittenau, Hsr u Sdlg	590	276	148	434	—	255	284	2	150	27	257
78. Weilheim											
517 m, 946 ha	586	287	49	537	172	282	335	148	147	155	180
1. Weilheim, D (Pf)	335	162	22	313	74	176	195	71	92	81	114
2. Bürglen, D	107	57	16	91	19	68	57	16	36	16	41
3. Dietlingen, D	110	55	11	99	54	38	63	41	17	42	21
4. Schnörringen, W	34	13	—	34	25	2	20	18	2	16	4
79. Weisweil											
409 m, 341 ha	282	137	35	234	78	126	132	57	59	62	70
1. Weisweil, D	271	131	35	225	69	125	128	54	58	59	69
2. Burgstall(hof), Hf	8	4	—	8	8	—	2	2	—	2	—
3. Nägele(Feld)hof, Hf ...	3	2	—	1	1	1	2	1	1	1	1
80. Weizen											
511 m, 964 ha	609	300	48	556	160	280	327	132	143	148	179
1. Weizen, D (Pf)	468	237	28	440	157	186	265	129	101	140	125
2. Am Bahnhof, Hsr	141	63	22	116	3	94	62	3	42	8	54
81. Wutöschingen											
393 m, 582 ha	1 475	697	398	1 083	135	990	719	108	502	148	571
1. Wutöschingen, D (Pf)	1 125	529	226	889	123	758	575	99	386	134	441
2. Silberwiese, Sdlg	255	120	158	92	—	173	98	—	83	2	96
3. Wohnhäuser an der Bundesstraße, Hsr	95	48	12	82	12	59	46	9	33	12	34

20. Landkreis Wolfach

Fläche: 84 120 ha

Wohnbevölkerung: 52 742, dar. männlich 24 734 — evangelisch 13 973 — römisch-katholisch 37 947

Gemeinden: 30, dar. 6 Städte sowie 1 Gemeinde mit MG

Wohnplätze: 744, nämlich 6 HO — 1 Stadt — 8 Gdgt — 24 D, dar. 13 mit Pf — 225 W u. Z, dar. 4 mit Pf — 235 Hf — 43 Hfe — 107 Hs — 76 Hsr — 19 sonstige Wohnplätze

Gerichte und Behörden

Landgericht Offenburg

Amtsgericht Gengenbach: Biberach, Nordrach, Oberentersbach, Oberharmersbach, Unterentersbach, Unterharmersbach, Zell am Harmersbach

Amtsgericht Wolfach: sämtliche Gemeinden, ausgenommen Biberach, Nordrach, Oberentersbach, Oberharmersbach, Unterentersbach, Unterharmersbach, Zell am Harmersbach

Arbeitsgericht Offenburg: sämtliche Gemeinden

Sozialgericht Freiburg im Breisgau: sämtliche Gemeinden

Notariat Gengenbach: Nordrach, Oberharmersbach, Unterharmersbach, Zell am Harmersbach

Notariat Haslach im Kinzigtal: Biberach, Bollenbach, Einbach, Fischerbach, Haslach im Kinzigtal, Hausach, Hofstetten, Mühlenbach, Oberentersbach, Steinach, Unterentersbach, Welschensteinach

Notariat Triberg: Hornberg, Niederwasser, Reichenbach

Notariat Wolfach: Gutach (Schwarzwaldbahn), Kaltbrunn, Kinzigtal, Kirnbach, Lehengericht, Oberwolfach, Bad Rippoldsau, Schapbach, Schenkenzell, Schiltach, Wolfach

Arbeitsamt Offenburg

Nebenstelle Hausach: sämtliche Gemeinden

Eichamt Offenburg: sämtliche Gemeinden

Finanzamt Wolfach: sämtliche Gemeinden

Flurbereinigungsamt Offenburg: sämtliche Gemeinden

Forstamt Gengenbach: Biberach (tlw.), Nordrach (tlw.)

Forstamt Hausach: Einbach, Fischerbach (tlw.), Gutach (Schwarzwaldbahn), Haslach im Kinzigtal, Hausach, Hofstetten, Hornberg, Mühlenbach, Niederwasser, Reichenbach (tlw.), Steinach (tlw.)

Forstamt Triberg: Reichenbach (tlw.)

Forstamt Wolfach I: Bad Rippoldsau, Schapbach

Forstamt Wolfach II: Kaltbrunn, Kinzigtal, Kirnbach, Lehengericht, Oberwolfach, Schenkenzell, Schiltach, Wolfach

Forstamt Zell am Harmersbach: Biberach (tlw.), Bollenbach, Fischerbach (tlw.), Nordrach (tlw.), Oberentersbach, Oberharmersbach, Steinach (tlw.), Unterentersbach, Unterharmersbach, Welschensteinach, Zell am Harmersbach

Gewerbeaufsichtsamt Freiburg im Breisgau II: sämtliche Gemeinden

Kreisschulamt Offenburg: sämtliche Gemeinden

Landespolizei-Kreiskommissariat Wolfach: sämtliche Gemeinden

Landwirtschaftsamt Haslach im Kinzigtal mit Schule: sämtliche Gemeinden

Regierungsveterinäramt Wolfach: sämtliche Gemeinden

Staatliches Gesundheitsamt Wolfach: sämtliche Gemeinden

Staatliches Hochbauamt Offenburg: sämtliche Gemeinden

Staatliches Liegenschaftsamt Offenburg: sämtliche Gemeinden

Staatliches Vermessungsamt Offenburg: wie Amtsgerichtsbezirk Gengenbach

Staatliches Vermessungsamt Wolfach: wie Amtsgerichtsbezirk Wolfach

Straßenbauamt Offenburg: sämtliche Gemeinden

Versorgungsamt Freiburg im Breisgau: sämtliche Gemeinden

Wasserwirtschaftsamt Offenburg: sämtliche Gemeinden

Hauptzollamt Lahr

Zollamt Hornberg: sämtliche Gemeinden, ausgenommen Biberach, Nordrach, Oberentersbach, Oberharmersbach, Unterentersbach, Unterharmersbach, Zell am Harmersbach

Hauptzollamt Kehl

Zollamt Offenburg: Biberach, Nordrach, Oberentersbach, Oberharmersbach, Unterentersbach, Unterharmersbach, Zell am Harmersbach

Kirchliche Stellen

Evangelisches Dekanat Hornberg: Die Pfarreien von Gutach (Schwarzwaldbahn), Haslach im Kinzigtal, Hausach, Hornberg, Kirnbach, Schiltach, Wolfach

Evangelisches Dekanat Lahr: Die Pfarrei von Zell am Harmersbach

Katholisches Dekanat Kinzigtal: Die Pfarreien von Biberach, Fischerbach-Weiler, Haslach im Kinzigtal, Hausach, Hofstetten (K), Hornberg, Kaltbrunn-Wittichen, Kinzigtal-St. Roman, Mühlenbach, Niederwasser, Nordrach, Oberharmersbach, Oberwolfach, Bad Rippoldsau, Schapbach, Schenkenzell, Schiltach (K), Steinach, Welschensteinach, Wolfach, Zell am Harmersbach

Körperschaften des öffentlichen Rechts

Allgemeine Ortskrankenkasse Wolfach: sämtliche Gemeinden

Handwerkskammer Freiburg im Breisgau: sämtliche Gemeinden

Industrie- und Handelskammer Mittelbaden, Lahr: sämtliche Gemeinden

Gemeinde Höhenlage/Fläche Wohnplatz	Wohnbevölkerung						Erwerbspersonen				
	ins- gesamt	männ- lich	Religions- zugehörigkeit		Überwiegender Lebensunterhalt des Ernährers durch		ins- gesamt	im Wirtschafts- bereich		nach der Stellung im Beruf	
			evan- gelisch	römisch- katho- lisch	Land- u. Forst- wirtschaft	Produ- zierendes Gewerbe		Land- u. Forst- wirtschaft	Produ- zierendes Gewerbe	Selbständ. u. Mithelf. Familien- angeh.	Ab- hängige
	1	2	3	4	5	6	7	8	9	10	11
1. Biberach											
188 m, 1216 ha	2 202	1 020	234	1 947	263	1 072	1 132	245	613	369	763
1. Biberach, D (Pf)	1 899	862	195	1 687	144	968	978	157	564	278	700
2. Bruch, Z	58	31	2	55	25	16	38	25	9	25	13
3. Erzbach, Z	76	42	18	58	43	19	41	28	15	24	17
4. Fröschbach, Z	49	26	6	43	23	19	29	19	9	18	11
5. Haubach, Hfe	13	9	—	13	7	—	5	4	—	3	2
6. Rebberg, Z	4	2	1	3	—	4	1	—	1	—	1
7. Rebhalde, Z	81	37	12	66	14	40	32	9	14	14	18
8. Reherwald, Z	22	11	—	22	7	6	8	5	1	7	1
2. Bollenbach											
218 m, 691 ha	487	239	36	444	185	207	276	142	113	146	130
1. Bollenbach, D	436	212	35	394	143	206	246	113	112	119	127
2. Baberast, Hf	11	3	—	11	9	—	6	6	—	6	—
3. Dierlisberg, Hf	10	7	—	10	9	—	5	5	—	4	1
4. Grit, Hf ¹⁾	—	—	—	—	—	—	—	—	—	—	—
5. Heizenberg, Hf	7	3	—	7	6	—	4	4	—	4	—
6. Kienzler(s)hof, Hf	5	3	—	5	5	—	5	5	—	5	—
7. Vorderhof, Hf	10	6	1	9	6	1	6	5	1	5	1
8. Weber(Schilles)hof, Hf ..	8	5	—	8	7	—	4	4	—	3	1
3. Einbach											
273 m, 2870 ha	747	373	45	697	402	181	439	290	113	277	162
1. Einbach (Vorder- und Hintertal), D	248	120	9	239	101	79	132	68	45	70	62
2. Adlersbach (Mittlerer Hof), Hf	7	6	—	7	2	2	5	2	3	1	4
3. Adlersbach (Vorderer Hof), Hf	4	3	—	4	2	1	3	2	1	1	2
4. Auf der Au, Hs	6	4	—	6	3	3	4	3	1	3	1
5. Auf der Gumm, Hsr	10	6	—	10	8	2	8	6	2	5	3
6. Breitenbach, Z ²⁾	29	11	—	29	20	5	18	17	1	17	1
7. Erlcts, Hsr	16	9	—	16	13	1	9	7	1	6	3
8. Frohnau, Z	42	22	—	42	26	13	32	22	9	22	10
9. Gechbach, Z	25	16	—	25	22	3	14	13	1	12	2
10. Grieshaberhof (Sulzbach), Hf	8	4	4	4	4	4	4	2	2	2	2
11. Hauserbach, Z	68	31	—	68	58	4	48	42	5	40	8
12. Hechtsberg, Hsr ²⁾	66	32	20	44	6	15	26	3	15	4	22
13. Hohlengrundbauernhof, Hf	6	3	—	6	6	—	6	6	—	5	1
14. Kluse, Hsr	10	5	—	10	2	6	5	1	3	—	5
15. Kurzbach, Hsr	7	3	—	7	5	—	7	7	—	7	—
16. Limbacherhof, Hf	7	5	—	7	4	2	6	5	1	4	2
17. Martinshöfe, Hfe	8	4	—	8	7	—	8	6	2	6	2
18. Oberer Hof (Sulzbach), Hfe	12	7	—	12	11	—	9	8	—	8	1
19. Oberer Neuenbach, Hfe ..	16	6	—	13	16	—	6	6	—	6	—
20. Osterbach, Z	54	30	—	54	35	12	40	31	8	31	9
21. Rautsch, Hsr	6	5	—	6	3	3	5	2	3	2	3
22. Reutengrund, Hf	13	7	—	13	13	—	5	5	—	2	3
23. Scheuren, Hs	10	5	—	10	1	8	4	1	3	1	3
24. Schmiderbauernhof, Hf ..	9	3	—	9	9	—	4	4	—	4	—

¹⁾ Am Stichtag der Volkszählung 1961 unbewohnt. ²⁾ Diese Wohnplätze erstrecken sich auch auf die Gemeinde Hausach.

Gemeinde Höhenlage/Fläche Wohnplatz	Wohnbevölkerung						Erwerbspersonen				
	ins- gesamt	männ- lich	Religions- zugehörigkeit		Überwiegender Lebensunterhalt des Ernährers durch		ins- gesamt	im Wirtschafts- bereich		nach der Stellung im Beruf	
			evan- gelisch	römisch- katholisch	Land- u. Forst- wirtschaft	Produ- zierendes Gewerbe		Land- u. Forst- wirtschaft	Produ- zierendes Gewerbe	Selbständ. u. Mitgl. d. Familien- angeh.	Ab- hängige
	1	2	3	4	5	6	7	8	9	10	11
25. Steinbrunnen (Stein- matt), Hf	5	3	—	5	2	—	3	3	—	1	2
26. Uhlhof, Hsr	33	12	9	24	7	17	13	6	6	5	8
27. Unterer Neuenbach, Hfe	17	9	3	14	12	1	12	9	1	9	3
28. Vordersberghof, Hf	5	2	—	5	4	—	3	3	—	3	—
4. Fischerbach											
276 m, 2030 ha	1 016	487	60	949	386	381	531	277	194	283	248
1. Fischerbach, D	125	61	8	116	33	66	54	22	27	22	32
2. Andersbach, Z	9	5	—	9	9	—	5	5	—	5	—
3. Bergeck, Hf	12	6	—	12	10	—	8	7	—	7	1
4. Ellengrund, Z	43	17	—	43	8	29	27	8	15	9	18
5. Elmlisgraben, Hf	8	6	—	6	7	—	4	4	—	3	1
6. Epplinsberg, Hf	5	2	—	5	5	—	5	5	—	5	—
7. Eschau, D	177	88	12	163	42	96	86	33	48	33	53
8. Eschbach, D	56	30	—	56	21	18	32	17	12	15	17
9. Habersberg, Hf	6	4	—	6	4	2	5	3	2	3	2
10. Herrenberg, Hsr	43	20	9	33	1	22	18	1	14	2	16
11. Hinterbutzenberg, Z	13	8	—	13	10	1	8	7	1	7	1
12. Hintertal, Z	33	18	—	33	21	3	15	12	2	12	3
13. Hirlinsgrund, Z	20	10	5	15	13	5	8	7	1	4	4
14. Holzberg, Hf	8	3	—	8	5	2	4	2	2	2	2
15. Karfunkelstadt, Hf	10	4	—	10	4	3	6	4	2	3	3
16. Kostberg, Hf	5	2	—	5	5	—	5	5	—	5	—
17. Mitteltal, Z	38	17	—	38	19	12	22	14	6	15	7
18. Nill(höfe), Hfe	14	5	—	14	12	—	10	8	—	8	2
19. Obergeistacker, Hf	7	4	1	6	8	1	6	5	1	5	1
20. Oberrechtgraben, Hf	8	5	—	8	5	1	5	4	1	1	4
21. Schiedenberg, Hf	4	3	—	4	4	—	2	2	—	2	—
22. Steinmauern, Hf	10	5	—	10	7	1	6	5	1	3	3
23. Turm, Gdet	35	16	7	28	23	9	16	13	3	12	4
24. Untergeistacker, Hf	7	4	—	7	5	—	3	2	—	2	1
25. Unterrechtgraben, Hf	8	6	—	8	8	—	4	4	—	4	—
26. Vogelberg, Hf	8	4	—	8	8	—	8	8	—	8	—
27. Vorderbutzenberg, Z	4	2	—	4	4	—	3	3	—	3	—
28. Vordertal, Z	59	29	4	55	18	20	33	12	14	17	16
29. Waldstein, Z	83	37	—	83	48	17	45	36	7	31	14
30. Weiler, D (Pf)	158	66	14	143	21	73	78	19	35	35	43
5. Gutach (Schwarzwaldbahn)											
294 m, 3174 ha	2 391	1 156	2 068	272	399	1 193	1 177	296	658	414	783
1. Gutach (Schwarzwald- bahn), D (Pf)	697	320	599	77	30	379	324	21	212	84	240
2. Alte Straße, Hsr	17	9	11	—	—	9	6	—	4	—	6
3. Am Felsen, Hs	5	2	4	1	—	4	4	—	4	—	4
4. Bahnhof, Hs	10	6	8	2	—	2	5	—	2	—	5
5. Beim Löwen, Hfe u Hsr ..	42	16	35	7	17	10	22	11	4	12	10
6. Beim Mattenbauernhof, Sdlg	52	25	36	11	—	46	26	—	24	3	23
7. Berntenhof, Hf u Hs	8	5	8	—	4	1	6	5	1	4	2
8. Blumbach, Hf	7	3	7	—	7	—	4	4	—	4	—
9. Buck, Hsr	83	41	79	4	9	53	31	8	19	16	15
10. Bühl, Hfe	65	35	44	21	22	34	29	14	14	15	14

Gemeinde Höhenlage/Fläche Wohnplatz	Wohnbevölkerung						Erwerbspersonen				
	ins- gesamt	männ- lich	Religions- zugehörigkeit		Überwiegender Lebensunterhalt des Ernährers durch		ins- gesamt	im Wirtschafts- bereich		nach der Stellung im Beruf	
			evan- gelisch	römisch- katholi- sch	Land- u. Forst- wirtschaft	Produ- zierendes Gewerbe		Land- u. Forst- wirtschaft	Produ- zierendes Gewerbe	Selbständ. u. Mitelhelf. Familien- angeh.	Ab- hängige
1	2	3	4	5	6	7	8	9	10	11	
11. Bühlerstein, Hf u Hs	12	6	12	—	7	3	6	4	2	4	2
12. Ebersbach, Hfe u Hsr	51	24	40	11	9	32	27	7	19	8	19
13. Eckle, Hsr	16	8	13	3	3	11	11	3	8	3	8
14. Engengraben, Hsr	22	14	21	1	5	3	11	6	2	7	4
15. Herrenbach, Z	40	19	39	1	18	10	22	14	7	10	12
16. Herrengarten, Hsr	50	23	50	—	—	35	17	—	15	—	17
17. Hohweg, Hsr	119	61	84	34	19	76	62	14	41	16	46
18. Hohwegschul, Hs	7	5	7	—	—	3	4	—	3	—	4
19. Hohwiell, Hs	15	7	14	1	—	8	6	—	2	3	3
20. Insel, Hsr	25	12	25	—	2	15	16	3	12	4	12
21. Leimen, Hsr	28	16	28	—	4	16	15	4	8	6	9
22. Linker Sulzbach, Z	39	18	38	—	16	14	19	13	6	12	7
23. Mausloch, Hsr	29	13	28	1	8	12	12	4	6	5	7
24. Neudorf, Hsr	19	8	17	2	—	13	12	—	11	4	8
25. Ob der Kirche, Hfe	58	29	50	8	29	17	36	22	11	22	14
26. Pfaffenbach, Hs	8	3	8	—	6	—	2	2	—	2	—
27. Ramsbach, Z	40	18	34	2	23	4	23	16	4	17	6
28. Rebberg, Hsr	13	8	13	—	—	8	6	—	5	—	6
29. Rechter Sulzbach, Z	29	16	27	2	15	2	17	14	2	13	4
30. Riesenschul, Z	26	11	26	—	6	11	16	3	6	4	12
31. Säge, Hsr	24	11	19	5	4	15	13	4	7	6	7
32. Saumerhöfe, Hfe u Hsr	32	14	31	1	11	9	15	8	4	8	7
33. Singersbach, Hfe	22	11	22	—	8	8	14	6	5	6	8
34. Steinenbach, Z	55	34	51	3	37	9	30	25	4	18	12
35. Steingrün, Hsr	47	21	46	1	1	31	23	2	17	8	15
36. Turm, Hsr	231	112	189	41	38	99	117	25	66	41	76
37. Vor-Blumbach, Hsr	54	20	51	3	1	34	23	2	18	7	16
38. Vor-Ebersbach, Hsr	26	10	26	—	2	10	10	2	6	3	7
39. Vordersingersbach, Hsr	88	47	85	3	9	46	40	6	28	9	31
40. Vordersulzbach, Hsr	64	41	59	3	—	47	34	—	24	4	30
41. Wannbach, W	4	1	4	—	—	1	1	—	1	—	1
42. Wellerhof, Hfe u Hsr	42	22	35	4	16	4	19	9	3	10	9
43. Wonnenbach, Z	70	31	45	19	14	49	41	15	25	16	25
6. Haslach im Kinzigtal, Stadt											
220 m, 1180 ha	5 189	2 389	940	4 145	255	2 783	2 546	204	1 585	607	1 939
1. Haslach im Kinzig-											
tal, HO	4 837	2 229	920	3 818	154	2 607	2 353	132	1 489	523	1 830
2. Gaibürde (Ebishöf), Hf	13	5	6	7	5	8	6	3	3	3	3
3. Schnelllingen, Stadtt	332	152	14	313	90	168	183	66	93	78	105
4. Stricker, Hs ^{*)}	7	3	—	7	6	—	4	3	—	3	1
7. Hausach, Stadt											
238 m, 736 ha	3 592	1 728	779	2 788	98	2 002	1 778	93	1 164	334	1 444
1. Hausach, HO	3 439	1 657	750	2 885	65	1 927	1 695	64	1 125	296	1 399
2. Hagenbuch, Z	37	18	10	26	10	18	23	11	12	11	12
3. Hausach-Dorf, W	97	45	13	84	17	48	49	13	22	23	26
4. Hechtsberg, Hsr ^{*)}	5	2	—	5	3	2	3	2	1	1	2
5. Vorder Breitenbach, Hfe ^{*)}	14	6	6	8	3	7	8	3	4	3	5

*) Dieser Wohnplatz erstreckt sich auch auf die Gemeinde Steinach. Einbach.

*) Diese Wohnplätze erstrecken sich auch auf die Gemeinde

Gemeinde Höhenlage/Fläche Wohnplatz	Wohnbevölkerung						Erwerbspersonen				
	ins- gesamt	männ- lich	Religions- zugehörigkeit		Überwiegender Lebensunterhalt des Ernähmers durch		ins- gesamt	im Wirtschafts- bereich		nach der Stellung im Beruf	
			evan- gelisch	römisch- katholisch	Land- u. Forst- wirtschaft	Produ- zierendes Gewerbe		Land- u. Forst- wirtschaft	Produ- zierendes Gewerbe	Selbständ. u. Mitelf. Familien- angeh.	Ab- hängige
1	2	3	4	5	6	7	8	9	10	11	
8. Hofstetten											
259 m, 1815 ha	767	375	29	738	485	173	453	325	101	322	131
1. Hofstetten, D (Pf)	208	99	9	199	69	90	131	55	57	57	74
2. Altersbach, Z	51	23	5	46	34	12	36	27	7	24	12
3. Am weißen Brunnen, Hsr	8	5	—	8	7	1	8	5	1	5	1
4. Biereck, Hs	7	4	—	7	2	—	4	2	—	4	—
5. Breitebene, Z	110	53	—	110	94	3	67	65	2	62	5
6. Halden, Hs	11	3	—	11	3	7	5	2	2	2	3
7. Heidburg, Hs ¹⁾	—	—	—	—	—	—	—	—	—	—	—
8. Helgen (Schelmen) rain, Hsr	20	12	—	20	13	4	7	6	1	6	1
9. Helgenwasen, Hsr	18	7	—	18	12	3	10	7	3	7	3
10. Ho(c)hmunde, Hsr	17	7	—	17	17	—	12	12	—	12	—
11. Lachen, Hsr	11	7	—	11	9	—	6	6	—	6	—
12. Mattenmühle, Hf	6	3	—	6	4	2	3	1	2	1	2
13. Mittenweiler, W	60	31	6	54	39	17	44	31	13	30	14
14. Salmensbach, Z	90	43	1	89	66	14	49	42	6	42	7
15. Schneiben(Schneit)hof, Hf	3	2	—	3	3	—	3	3	—	3	—
16. Tochtermannsberg, W ..	55	29	—	55	46	3	24	22	2	21	3
17. Ullerst, Z	92	47	8	84	67	17	46	39	5	40	6
9. Hornberg, Stadt											
359 m, 863 ha	4 233	1 941	2 503	1 543	42	2 612	2 171	41	1 543	329	1 842
1. Hornberg, HO	4 045	1 854	2 380	1 482	37	2 492	2 094	36	1 486	319	1 775
2. Am Rubersbach, Hsr	177	81	116	57	1	119	70	1	56	6	64
3. Offenbach, Z ²⁾	7	4	3	4	—	1	3	—	1	—	3
4. Schwanenbach, Z ²⁾	4	2	4	—	4	—	4	4	—	4	—
10. Kaltbrunn											
408 m, 2306 ha	546	272	12	534	273	187	284	171	91	117	167
1. Kaltbrunn (Tal), W ..	147	80	11	136	55	77	76	35	38	27	49
2. An der Gütsch, W	11	5	—	11	8	1	8	7	1	3	5
3. Auf dem Bühl(hof), Hf ..	11	6	—	11	6	5	6	5	1	3	3
4. Auf der Lay, Hs	4	3	—	4	2	1	2	1	1	—	2
5. Bei der Gütegottesgrube, Hs	5	2	—	5	3	2	5	3	2	2	3
6. Beim Försterhaus, Hs ...	11	4	—	11	11	—	2	2	—	—	2
7. Brestental, Hsr	12	5	—	12	3	—	6	3	—	2	4
8. Gallenbach, Z	16	8	—	16	14	—	4	4	—	3	1
9. Grausenloch, Hs	6	4	—	6	5	1	3	2	1	1	2
10. Heubachmühle, Hs	4	2	—	4	—	3	2	—	2	—	2
11. Hinter Heubach, Z ¹⁾ ...	45	21	—	45	36	2	23	21	1	12	11
12. Jägerhaus, Hsr	16	6	—	16	8	8	8	5	3	1	7
13. Müllers(Mühle)grund, Z ..	13	5	—	13	9	3	10	7	3	2	8
14. Reilinsberg, Hsr	13	6	—	13	5	5	8	5	2	5	3
15. Rinkenbach, Hf	5	3	—	5	4	—	4	4	—	2	2
16. Roßberg, W	18	11	1	17	16	1	6	4	1	1	5
17. Vortal, W	75	33	—	75	26	36	34	18	13	20	14
18. Wittichen, W (Pf)	84	45	—	84	34	25	47	23	14	19	28
19. Wüstenbach, Z	22	10	—	22	10	9	16	11	5	7	9
20. Zundelgraben, W	28	13	—	28	18	8	14	11	3	7	7

¹⁾ Am Stichtag der Volkszählung 1961 unbewohnt. ²⁾ Diese Wohnplätze erstrecken sich auch auf die Gemeinde Reichenbach.

³⁾ Dieser Wohnplatz erstreckt sich auch auf die Gemeinde Kinzigtal.

Gemeinde Höhenlage/Fläche Wohnplatz	Wohnbevölkerung						Erwerbspersonen				
	insgesamt	männlich	Religionszugehörigkeit		Überwiegender Lebensunterhalt des Ernährers durch		insgesamt	im Wirtschaftsbereich		nach der Stellung im Beruf	
			evangelisch	römisch-katholisch	Land- u. Forstwirtschaft	Produzierendes Gewerbe		Land- u. Forstwirtschaft	Produzierendes Gewerbe	Selbständ. u. Mithelf. Familienangeh.	Abhängige
	1	2	3	4	5	6	7	8	9	10	11
11. Kinzigtal											
290 m, 4036 ha	1 146	594	167	962	500	394	585	331	198	300	285
1. Abrahambauer, Hf	11	5	—	11	3	—	4	4	—	2	2
2. Äckerhof, W	9	3	—	9	9	—	7	7	—	6	1
3. Alexenhof, Hf	8	4	—	8	8	—	4	4	—	4	—
4. Allgeiershof, Hf	6	4	—	6	2	—	2	2	—	1	1
5. Am Steg, Z	8	4	—	8	1	4	5	1	3	1	4
6. An der Schmelzlebrücke, Hsr	21	14	1	20	2	16	14	6	8	6	8
7. Auf den Ecken (Benzenhof), Hf	19	9	—	8	7	11	6	5	1	5	1
8. Auf der Grub ¹¹⁾ (Severins- hof, Schornhof), Hf	23	11	7	16	15	6	13	10	3	9	4
9. Bärlösch, Hf	10	4	—	10	10	—	7	7	—	4	3
10. Bartlebauernhof, Hf	14	8	1	13	7	5	8	5	2	4	4
11. Biesle, Hs	6	2	—	6	2	2	3	2	1	2	1
12. Borhoshof, Hf	4	3	—	4	4	—	3	3	—	3	—
13. Bühlerhof, Hf	4	2	—	4	3	—	3	3	—	3	—
14. Dörfle, Hsr	23	13	8	15	5	13	19	5	12	5	14
15. Eichberg, Hs	4	3	—	4	2	2	4	2	2	2	2
16. Erdlingsbach, Z ¹²⁾	9	5	3	6	2	7	7	2	5	2	5
17. Erlenbauer (Vor Schiltersbach), Hf	6	3	—	6	4	—	3	3	—	3	—
18. Erzwäsche, Hf	7	4	—	7	6	—	2	2	—	2	—
19. Faisthof, Hf	15	9	—	15	13	—	4	4	—	4	—
20. Ferdishof, Hf	7	3	1	6	7	—	5	5	—	4	1
21. Forsthaus, Hs	6	4	—	6	6	—	4	4	—	2	2
22. Forstknichtshof, Hf	3	2	—	3	2	1	3	2	1	2	1
23. Fußbauernhof, Hf	8	4	—	8	7	—	3	3	—	2	1
24. Grafenhof, Hf	5	3	—	5	5	—	5	5	—	4	1
25. Gregorsbauer, Hf	8	6	—	8	6	2	7	5	2	5	2
26. Halbmeil, Z	203	97	61	142	9	105	82	8	48	19	63
27. Haldenburger, Hs	4	1	3	1	—	3	2	—	2	—	2
28. Harterhof, Hf	12	6	2	10	2	7	4	2	1	3	1
29. Hasenbauer, Hf	13	7	—	13	12	—	7	6	—	4	3
30. Hasenhof, Hf	21	12	—	21	14	5	10	7	3	5	5
31. Henzlehof, Hf	4	2	—	4	4	—	4	4	—	4	—
32. Hetzelhof, Hf	10	5	—	10	—	8	3	—	3	—	3
33. Hinter Heubach, Z ¹³⁾	23	12	—	23	22	—	9	8	—	4	5
34. Hoberleshof, Hf	7	5	—	7	5	2	6	4	2	3	3
35. Holzlege, Hs	5	1	—	5	5	—	3	3	—	3	—
36. Holzschütte, Z	7	6	—	7	2	5	7	2	5	2	5
37. Horbenhof, Hf	4	2	—	4	4	—	4	4	—	4	—
38. Im Lehen, Hsr	15	9	3	8	—	12	9	—	8	—	9
39. In den Erlen, Hs	9	3	—	9	—	8	5	—	4	—	5
40. In der Ruxen, Hf	5	4	—	5	5	—	2	2	—	1	1
41. Insel, Hsr	50	32	15	35	—	41	20	—	14	6	14
42. Ippichen, Z	10	6	—	10	—	10	6	—	6	—	6
43. Jakobsbauer, Hf	7	3	—	7	5	1	5	4	1	4	1
44. Jchlebasche, Hs	7	1	—	7	7	—	5	5	—	5	—

¹¹⁾ Dieser Wohnplatz erstreckt sich auch auf die Gemeinde Kirnbach. ¹²⁾ Dieser Wohnplatz erstreckt sich auch auf die Gemeinde Lehengericht. ¹³⁾ Dieser Wohnplatz erstreckt sich auch auf die Gemeinde Kaltbrunn.

Gemeinde Höhenlage/Fläche Wohnplatz	Wohnbevölkerung						Erwerbspersonen				
	ins- gesamt	männ- lich	Religions- zugehörigkeit		Überwiegender Lebensunterhalt des Ernährers durch		ins- gesamt	im Wirtschafts- bereich		nach der Stellung im Beruf	
			evan- gelisch	römisch- katholi- sch	Land- u. Forst- wirtschaft	Produ- zierendes Gewerbe		Land- u. Forst- wirtschaft	Produ- zierendes Gewerbe	Selbständ. u. Mitbelf. Familien- angeh.	Ab- hängige
1	2	3	4	5	6	7	8	9	10	11	
45. Jungbauernhof, Hf ¹⁾	—	—	—	—	—	—	—	—	—	—	—
46. Kappelbauernhof, Hf	8	3	—	8	7	—	7	7	—	6	1
47. Kernhof, Hf	8	5	—	8	5	1	4	3	1	3	1
48. Klausenbauernhof (Vor Ippichen), Hf	12	6	—	12	6	5	7	5	2	5	2
49. Klausenhansenhof (Romeshof), Hf	17	8	—	17	12	1	7	5	1	4	3
50. Leibenberg, Hs	3	1	3	—	3	—	2	2	—	2	—
51. Lindenbauernhof, Hf	11	5	—	11	8	3	9	7	2	8	1
52. Löchlehof, Hf	16	7	6	10	9	4	6	4	2	4	2
53. Messmerhof, Hf	11	6	—	11	9	—	4	4	—	3	1
54. Metzgerbauer, Hf	11	7	—	11	8	1	6	5	1	5	1
55. Mühlehof, Hf	21	11	9	12	6	5	4	2	1	2	2
56. Mühlstein, Hf	6	3	—	6	1	5	2	1	1	1	1
57. Ober Gebelehof, Hf	9	5	—	9	6	1	7	6	1	3	4
58. Oberlangenbach, Z	6	3	—	6	—	5	1	—	1	—	1
59. Oberschulershof, Hf	5	4	—	5	5	—	5	5	—	3	2
60. Rappenstein, Hs	9	5	—	9	7	2	6	3	3	3	3
61. St. Roman, W (Pf)	17	11	—	17	7	—	7	4	—	5	2
62. Sargenberg, Hs	7	4	—	7	1	5	3	2	1	3	—
63. Schillingershof (Ippichen), Hf	9	5	—	9	8	—	7	7	—	7	—
64. Schillingershof (Übel- bach), Hf	7	4	—	7	6	—	2	2	—	2	—
65. Schmelzleberg, Hf	6	4	—	6	6	—	2	2	—	2	—
66. Schneiderrain, Hs	6	4	—	6	—	6	1	—	1	—	1
67. Schornshof, Hf	8	5	—	8	7	—	4	4	—	2	2
68. Schwarzbauer, Hf	7	4	—	7	5	—	4	4	—	4	—
69. Serrershof, Hf	11	4	11	—	2	6	7	2	5	4	3
70. Spinnershof, Hf	7	3	2	5	6	—	4	4	—	2	2
71. Staufenhof, Hf	11	7	—	11	7	—	3	3	—	1	2
72. Stefansbauer, Hf	9	6	—	9	8	—	6	6	—	6	—
73. Stegbauer, Hf	8	2	—	8	4	3	6	4	2	4	2
74. Steighaus, Hs	1	—	—	—	—	—	—	—	—	—	—
75. Steighof, Hf	4	2	—	4	3	—	2	2	—	2	—
76. Sulzbächle, Hs	3	2	3	—	—	1	1	—	1	—	1
77. Thesenbauer, Hf	9	4	—	9	9	—	5	5	—	2	3
78. Trillein, Hsr	14	7	—	14	12	—	6	6	—	2	4
79. Übelwasen (Alexenhof), Hf	12	8	—	12	4	5	8	5	2	4	4
80. Unterschulershof, Hf	7	4	—	7	1	5	5	2	3	2	3
81. Vollmershof, Hf	9	5	—	9	8	1	7	6	1	5	2
82. Vorderbauer, Hf	8	6	—	8	7	—	4	4	—	4	—
83. Vorderheubach, Z ²⁾	63	27	7	54	17	30	34	9	20	10	24
84. Vorder Langenbach, Z	13	7	1	12	4	—	3	1	—	—	3
85. Vor Leubach, Z	27	10	7	20	11	12	11	7	4	6	5
86. Vor Sulzbach, Hf u Hsr	12	6	12	—	6	5	8	6	2	6	2
87. Waideleshof, Hf	8	3	—	8	6	1	5	4	1	3	2
88. Waldweber, Hs	9	6	—	9	7	—	6	4	—	1	5
89. Windenrain, Hs	7	2	—	7	—	5	2	—	2	—	2
90. Wirtshof (St. Roman), Hf	8	4	1	7	7	—	3	3	—	2	1
91. Wirtshof (Vorder Langenbach), Hf	6	3	—	6	5	—	3	3	—	2	1

¹⁾ Am Stichtag der Volkszählung 1961 unbewohnt. ²⁾ Dieser Wohnplatz erstreckt sich auch auf die Gemeinde Schenkzell.

Gemeinde Höhenlage/Fläche Wohnplatz	Wohnbevölkerung						Erwerbspersonen				
	ins- gesamt	männ- lich	Religions- zugehörigkeit		Überwiegender Lebensunterhalt des Ernährers durch		ins- gesamt	im Wirtschafts- bereich		nach der Stellung im Beruf	
			evan- gelisch	römisch- katho- lisch	Land- u. Forst- wirtschaft	Produ- zierendes Gewerbe		Land- u. Forst- wirtschaft	Produ- zierendes Gewerbe	Selbständ. u. Mithelf. Familien- angeh.	Ab- hängige
	1	2	3	4	5	6	7	8	9	10	11
12. Kirnbach											
395 m, 1854 ha	809	378	739	35	302	308	455	229	167	243	212
1. Am Berg (Müllershof), Hf	4	1	1	—	3	1	4	3	1	3	1
2. Auf der Eck, Hs	5	2	5	—	2	2	3	1	2	1	2
3. Auf der Grub, Hfe ¹⁸⁾	12	8	1	—	10	1	8	7	1	5	3
4. Berghansenhof, Hf	9	4	9	—	8	—	5	5	—	3	2
5. Häberleshof (Am Bühl), Hf	8	6	8	—	6	—	3	3	—	3	—
6. Kreuzhof, Hf	3	—	3	—	3	—	3	3	—	3	—
7. Liefersberg, Hf ¹⁷⁾	2	1	:	:	:	:	:	:	:	:	:
8. Morgend, Hf	5	3	5	—	5	—	2	2	—	2	—
9. Mosenmühle, Hsr ¹⁸⁾	14	7	14	—	13	1	10	9	1	7	3
10. Obertal, Z	67	31	59	1	20	18	40	17	11	23	17
11. Obertal-Grafenloch, Z (Pf)	78	34	73	2	28	34	36	19	16	15	21
12. Obertal-Rotsal (Rotsel), Z	63	34	59	4	30	21	40	26	12	23	17
13. Schanzhäusle, Hs	5	3	5	—	4	1	3	2	1	2	1
14. Schmittegrund, Hs	3	—	3	—	—	—	—	—	—	—	—
15. Schmittehof, Hf	8	3	8	—	5	—	3	3	—	2	1
16. Stelzersbach, Hsr	14	7	14	—	2	8	9	4	5	5	4
17. Untertal, Z	473	218	438	28	139	211	259	108	110	125	134
18. Waldhäuser (Am Mosen- wald), Hsr	33	14	32	—	22	10	24	17	7	19	5
13. Lehengericht¹⁹⁾											
363 m, 2986 ha	1 089	517	758	282	290	577	616	235	318	226	390
1. Aichberg, Hf	6	3	6	—	4	—	4	4	—	4	—
2. Am Hohenstein, Hsr	56	24	24	29	6	43	27	2	23	—	27
3. Am Steg, Hsr	10	3	4	6	—	9	3	—	3	—	3
4. Auf dem Grün, Hs	14	7	14	—	—	11	5	—	5	—	5
5. Auf dem Hof, W	13	5	11	2	—	9	9	—	5	3	6
6. Bei Höfen, Hfe	16	6	16	—	15	1	10	9	1	9	1
7. Bohmen, Hsr	16	11	9	7	7	6	12	5	5	4	8
8. Breitreute, Hfe	10	6	10	—	5	5	10	6	4	5	5
9. Bühl, Hfe	7	3	7	—	6	1	6	5	1	5	1
10. Deisenbauernhof, Hf u Hsr	22	12	16	6	5	13	10	3	7	2	8
11. Dornacker, Hs	2	1	:	:	:	:	:	:	:	:	:
12. Ecke, Hf	3	2	—	3	3	—	3	3	—	2	1
13. Emlinsberg, Hs	2	1	:	:	:	:	:	:	:	:	:
14. Fischbach, Hs	5	2	5	—	4	1	3	2	1	2	1
15. Grumpen, Hs ²⁰⁾	3	1	3	—	1	2	3	1	2	1	2
16. Grumpenbächle, Hs ²¹⁾	5	3	5	—	—	4	1	—	1	—	1
17. Herdweg, Sdlg	174	92	102	54	—	139	91	—	82	1	90
18. Herrenweg, Hf	6	3	3	1	3	—	3	3	—	3	—
19. Heuwiese, Hs	6	3	2	4	—	—	2	—	—	2	—
20. Hinterhof, Hf	4	3	4	—	3	—	3	3	—	3	—
21. Hinterholz, Hf	8	4	1	1	8	—	7	7	—	4	3
22. Hinterlehen, Hf ²²⁾	—	—	—	—	—	—	—	—	—	—	—
23. Höllgraben, Z	9	3	9	—	9	—	7	7	—	5	2
24. Hofbauernhof, Hf	10	3	10	—	8	2	8	6	2	5	3
25. Hollai, Hs	1	1	:	:	:	:	:	:	:	:	:

¹⁸⁾ Dieser Wohnplatz erstreckt sich auch auf die Gemeinde Kinzigtal. ¹⁷⁾ ¹⁹⁾ Diese Wohnplätze erstrecken sich auch auf die Gemeinde Lehengericht. ²⁰⁾ Sitz der Gemeindeverwaltung: Schiltach. ²¹⁾ ²²⁾ Diese Wohnplätze erstrecken sich auch auf die Gemeinde Schiltach. ²³⁾ Am Stichtag der Volkszählung 1961 unbewohnt.

Gemeinde Höhenlage/Fläche Wohnplatz	Wohnbevölkerung						Erwerbspersonen				
	ins- gesamt	männ- lich	Religions- zugehörigkeit		Überwiegender Lebensunterhalt des Ernährers durch		ins- gesamt	im Wirtschafts- bereich		nach der Stellung im Beruf	
			evan- gelisch	römisch- katholi- sch	Land- u. Forst- wirtschaft	Produ- zierendes Gewerbe		Land- u. Forst- wirtschaft	Produ- zierendes Gewerbe	Selbständ. u. Mithelf. Familien- angeh.	Ab- hängige
1.	2.	3.	4.	5.	6.	7.	8.	9.	10.	11.	
26. Hütte, Hs	1										
27. Hunersbach, Hf	8	1	8		5		6	6		6	
28. Im Eulersbach, Z	23	10	20	3	14	6	12	8	3	7	5
29. Im hinteren Erdlinsbach, Z ²³⁾	12	4	12			10	5	2	3	2	3
30. Im Hunsel, Hf	11	5	10	1	10	1	7	6	1	3	4
31. Im Kienbach, Z	4	2	3	1	1	2	3	1	2		3
32. Im unteren Erdlins- bach, Z ²⁴⁾	31	11	15	16	14	15	18	13	4	12	6
33. Kienbächle, Hs	10	5	10		7		5	5		5	
34. Kienbronn, Z	24	13	21	3	15	3	14	11	3	10	4
35. Liefersberg, Hfe ²⁵⁾	13	6	13		9	1	12	9	1	9	3
36. Lindenhof, Hf	14	9	6	3	2	10	7	2	4	3	4
37. Mosenmühle, Hf ²⁶⁾	2	1									
38. Oberreichenbächle, Hf	17	8	17			13	9	4	5	4	5
39. Oberstaigenbach, Hf	2	1									
40. Pfundsteinhof, Hf	9	6	9		4	2	5	3	2	2	3
41. Ramsel, Hf	9	4	9		8	1	6	5	1	5	1
42. Riesen, Hf	4	1	4		3		3	3		2	1
43. Rohrbach, Z	26	12	13	12	12	10	17	14	3	12	5
44. Rohrbachgrund, Hs	7	4		7	2	2	5	2	2	1	4
45. Rotlach, Hf	3	1		3	1	2	2	1	1		2
46. Rubstock, Z	9	4	8	1	1	7	5	1	4	1	4
47. Schmelze, W	106	40	73	32	6	60	59	7	39	11	48
48. Schöngründ, Hfe	18	9	18		6	4	8	5	1	6	2
49. Schrofen, Hs	14	8	14			11	5		4		5
50. Sommerwies, Hs	5	3	4	1	1	3	3	2	1	2	1
51. Stammelbach, Hf	3	2	3		3		2	2		2	
52. Sulzbächle, Z	32	13	28	4	18	8	21	16	5	13	8
53. Unterreichenbächle, Hsr	10	6	10			5	4		1	2	2
54. Unterstaigenbach, Hf	5	2	5		5		3	3		3	
55. Vor dem hinteren Erd- linsbach, Hf ²⁷⁾	15	11		15	8	7	10	3	7	1	9
56. Vor dem unteren Erd- linsbach, W ²⁸⁾	6	4	5	1	5	1	3	2	1	2	1
57. Vor Eulersbach, Hsr	108	47	72	27	12	66	57	13	33	18	39
58. Vor Hunsel, Hf	6	3	6		5	1	3	2	1	2	1
59. Vor Reichenbächle, W	15	8	15		8	6	9	6	3	6	3
60. Weiden, Hf	6	3	5	1	5		3	3		2	1
61. Welschdorf, W	93	48	53	36		74	49		41	4	45
14. Mühlenbach											
260 m, 3122 ha	1 465	699	42	1 422	728	416	763	447	232	464	299
1. Mühlenbach, D (Pf)	465	223	18	447	57	238	225	43	130	84	141
2. Bärenbach, Z	166	79	11	155	94	40	92	60	26	58	34
3. Burggraben, Z	29	13		29	23	5	17	16	1	16	1
4. Dietental, Z	79	35		78	69	1	37	35	1	30	7
5. Eichhalde, W	77	38		77	12	37	43	13	25	12	31
6. Fannis, Z	94	41		94	61	20	60	45	13	45	15
7. Flachenberg, Z	56	25		56	36	15	27	23	3	19	8
8. Grub, Hf	7	3		7	6		4	4		4	

^{23) 24)} Diese Wohnplätze erstrecken sich auch auf die Gemeinde Kinzigtal. ^{25) 26)} Diese Wohnplätze erstrecken sich auch auf die Gemeinde Kirnbach. ^{27) 28)} Diese Wohnplätze erstrecken sich auch auf die Gemeinde Kinzigtal.

Gemeinde Höhenlage/Fläche Wohnplatz	Wohnbevölkerung						Erwerbspersonen				
	ins- gesamt	männ- lich	Religions- zugehörigkeit		Überwiegender Lebensunterhalt des Ernährers durch		ins- gesamt	im Wirtschafts- bereich		nach der Stellung im Beruf	
			evan- gelisch	römisch- katho- lisch	Land- u. Forst- wirtschaft	Produ- zierendes Gewerbe		Land- u. Forst- wirtschaft	Produ- zierendes Gewerbe	Selbständ. u. Mithelf. Familien- angeh.	Ab- hängige
1	2	3	4	5	6	7	8	9	10	11	
9. Gärtenau, W	39	21	—	39	33	3	28	24	3	23	5
10. Hagsbach, Z	120	60	13	107	78	26	63	43	15	43	20
11. Hintergrund, Z	21	11	—	21	15	—	12	10	—	7	5
12. Oberbüchern, Z	84	40	—	84	74	6	43	41	2	39	4
13. Pfau, Z	52	23	—	52	40	—	30	22	—	24	6
14. Schulersberg, Z	13	5	—	13	11	—	11	11	—	11	—
15. Stein, Z	64	35	—	64	30	19	30	20	9	20	10
16. Stollengrund, Z	29	15	—	29	23	2	10	8	2	4	6
17. Unterbüchern, Z	38	19	—	38	34	4	20	18	2	14	6
18. Vorbäch, Hf	10	6	—	10	10	—	3	3	—	3	—
19. Windenbach, Z	22	7	—	22	22	—	8	8	—	8	—
15. Niederwasser											
419 m, 1276 ha	417	206	25	391	139	126	217	93	86	99	118
1. Niederwasser, D (Pf)	109	48	1	108	20	40	48	12	22	14	34
2. Am Bach, Z	85	37	11	73	22	28	43	11	21	17	26
3. Bäracker, Hs	7	5	—	7	5	—	3	3	—	3	—
4. Bruckfelsen, Hs	10	6	—	10	1	3	5	1	3	1	4
5. Frombach, Z ²⁹⁾	12	5	—	12	11	—	8	8	—	8	—
6. Gaisberg, Hs	7	3	—	7	1	6	2	1	1	1	1
7. Glasträger, Hs	7	5	—	7	—	5	5	3	2	3	2
8. Großschanzenberg, Hf	7	4	—	7	7	—	2	2	—	2	—
9. Grund, Hs	9	5	9	—	—	3	2	—	2	—	2
10. Himmelreich, Hs	5	3	—	5	—	—	2	—	1	—	2
11. Hinter Hauenstein, Hf	7	5	—	7	4	3	7	4	3	4	3
12. Holdergrund, Z	7	2	—	7	—	—	3	1	—	—	3
13. Holderhof, Hf	23	11	1	22	2	19	15	2	12	2	13
14. Kleinschanzenberg, Hs	4	2	—	4	1	3	3	1	2	1	2
15. Kunzenbach, Hs ³⁰⁾	—	—	—	—	—	—	—	—	—	—	—
16. Linden(Hahnen)dobel, Hs	8	6	1	7	—	3	5	—	4	—	5
17. Niederwasser, Bahnstation, Hs	9	4	—	9	—	—	2	—	—	—	2
18. Oberfall, Hf	6	5	—	6	6	—	4	4	—	4	—
19. Obergießhof, Hf	15	8	—	15	9	1	9	5	2	5	4
20. Oberhippingsbach, Z	12	6	—	12	7	3	9	4	5	4	5
21. Ober Niedergießhof, Hf	7	4	—	7	6	—	4	3	—	3	1
22. Pelzbühl, Hs ³¹⁾	—	—	—	—	—	—	—	—	—	—	—
23. Renner, Hf	5	2	—	5	5	—	4	4	—	3	1
24. Scheiben, Hs	10	6	1	9	2	5	4	2	2	3	1
25. Trummenstein, Hs	4	2	1	3	—	—	1	—	—	—	1
26. Unterfall, Hf	6	4	—	6	5	1	5	4	1	4	1
27. Unterhippingsbach, Z	15	10	—	15	8	2	8	5	2	5	3
28. Unter Niedergießhof, Hf	6	1	—	6	6	—	5	5	—	4	1
29. Vogeloch, Hs ³²⁾	—	—	—	—	—	—	—	—	—	—	—
30. Vorder Hauenstein, Hf	9	5	—	9	8	—	5	5	—	5	—
31. Wächtersdobel, Hs	3	1	—	3	—	1	1	—	1	—	1
32. Webertal, Hs	3	1	—	3	3	—	3	3	—	3	—
16. Nordrach											
297 m, 3775 ha	1 846	841	116	1 703	642	544	1 031	469	281	482	549
1. Nordrach, D (Pf)	224	103	36	181	16	72	116	11	38	47	69
2. Allmend, Z	99	48	3	88	29	38	56	21	25	21	35
3. Bärhag, Z	38	20	—	38	20	4	21	14	2	15	6

²⁹⁾ Dieser Wohnplatz erstreckt sich auch auf die Gemeinde Reichenbach. ³⁰⁾ ³¹⁾ ³²⁾ Am Stichtag der Volkszählung 1961 unbewohnt.

Gemeinde Höhenlage/Fläche Wohnplatz	Wohnbevölkerung						Erwerbspersonen				
	ins- gesamt	männ- lich	Religions- zugehörigkeit		Überwiegender Lebensunterhalt des Ernährers durch		ins- gesamt	im Wirtschafts- bereich		nach der Stellung im Beruf	
			evan- gelisch	römisch- katholi- sch	Land- u. Forst- wirtschaft	Produ- zierendes Gewerbe		Land- u. Forst- wirtschaft	Produ- zierendes Gewerbe	Selbständ. u. Mithelf. Familien- angeh.	Ab- hängige
1	2	3	4	5	6	7	8	9	10	11	
4. Bäumlisberg, Z	43	23	1	42	34	2	31	25	3	23	8
5. Buchbühl, Z	4	2	—	4	4	—	4	4	—	4	—
6. Denninger, Hfe	6	4	—	6	6	—	4	4	—	4	—
7. Ernsbach, Z	52	25	—	52	28	8	33	27	5	21	12
8. Flacken, Z	12	7	—	12	9	1	9	7	1	7	2
9. Grafenberg, Z	35	19	—	35	20	9	17	10	5	10	7
10. Hasenberg, Z	35	14	1	32	16	9	15	10	3	7	8
11. Helgenbühl, Z	47	18	2	45	17	23	25	14	7	12	13
12. Heugraben, Hf	7	4	—	7	7	—	3	3	—	3	—
13. Hintertal, Z	70	34	—	69	21	22	44	23	12	25	19
14. Hirzenberg, Hf	10	6	—	10	6	1	5	3	1	2	3
15. Hutmacherdobel (-loch), Z	46	22	1	45	31	8	24	21	3	17	7
16. Kohlberg, Z	52	26	1	51	42	4	32	30	1	22	10
17. Kühlmorgen, Z	107	50	7	100	15	49	56	8	34	8	48
18. Kuttelrain, Ha	10	5	—	10	10	—	3	3	—	2	1
19. Lichtersgrund, Hf	5	2	5	—	1	4	2	1	1	1	1
20. Lindach, Z ²⁹⁾	32	19	5	27	10	16	17	6	10	7	10
21. Merkenbach, Z	28	11	—	28	23	1	17	16	1	10	7
22. Michelbach, Z	14	6	—	14	3	2	9	2	2	1	8
23. Moosbach, Z	31	14	—	31	19	7	16	12	1	8	8
24. Moosmatte, Hs	63	27	—	63	17	13	36	14	9	15	21
25. Mühlstein, Z	12	5	—	12	11	—	10	9	—	8	2
26. Nordrach, Fabrik und Heilstätte, W	155	55	37	116	22	26	97	15	13	9	88
27. Rautschhof, Z	26	14	—	26	15	4	19	14	4	12	7
28. Reutegut, Hfe	16	7	—	16	12	1	8	7	1	5	3
29. Rühlsbach, Hf	19	8	—	19	4	1	9	6	1	7	2
30. Schönwald, Z	73	36	1	72	24	29	31	16	10	18	13
31. Schottenhöfen, Z	31	14	—	31	30	—	22	22	—	22	—
32. Schrofen (Hinter und Vorder), Z	132	62	3	122	8	81	55	9	32	15	40
33. Sodlach, Hf	5	3	—	5	3	2	4	3	1	3	1
34. Stollenberg, Z	81	33	1	80	44	21	47	34	11	26	21
35. Stollengrund(hof), Hf	7	2	—	7	4	—	2	2	—	2	—
36. Unterflacken, Hfe	12	6	—	12	11	—	7	7	—	5	2
37. Untertal, Z	86	33	6	80	23	38	57	18	15	22	35
38. Vor Ernsbach, Z	121	54	6	115	27	48	88	18	29	36	32
17. Oberentersbach											
253 m, 714 ha	184	93	14	170	126	24	107	86	14	84	23
1. Buchen (Buchhöfe), Hfe	12	6	—	12	11	—	5	5	—	5	—
2. Eckerhof, Hf	10	5	7	3	7	2	3	3	—	3	—
3. Langgraben, Hf	7	4	—	7	4	3	5	3	2	3	2
4. Mürenbach, Z	20	12	—	20	19	—	13	13	—	13	—
5. Obertal, Z	40	18	2	38	27	9	26	19	7	19	7
6. Stricker(höfe), Hfe	19	10	1	18	12	1	10	9	1	7	3
7. Untertal, Z	76	38	4	72	46	9	45	34	4	34	11
18. Oberharmersbach, MG											
303 m, 4091 ha	2 222	1 060	85	2 131	740	830	1 107	509	415	538	569
1. Oberharmersbach, D (Pf)	427	188	16	408	66	167	219	44	91	89	130
2. Adelbach, Z	8	5	—	8	5	3	7	4	3	7	—

²⁹⁾ Dieser Wohnplatz erstreckt sich auch auf die Gemeinde Zell am Harmersbach.

Gemeinde Höhenlage/Fläche Wohnplatz	Wohnbevölkerung						Erwerbspersonen				
	ins- gesamt	männ- lich	Religions- zugehörigkeit		Überwiegender Lebensunterhalt des Ernährers durch		ins- gesamt	im Wirtschafts- bereich		nach der Stellung, im Beruf	
			evan- gelisch	römisch- katholi- sch	Land- u. Forst- wirtschaft	Produ- zierendes Gewerbe		Land- u. Forst- wirtschaft	Produ- zierendes Gewerbe	Selbständ. u. Mithelf. Familien- angeh.	Ab- hängige
1	2	3	4	5	6	7	8	9	10	11	
3. Almendgrund, Hsr	3	1	—	3	3	—	1	1	—	—	1
4. Amselgrund, Z	5	3	—	5	3	—	2	2	—	2	—
5. Billersberg, Z	48	22	6	40	33	7	27	22	5	16	11
6. Bolaien, Hsr	13	7	—	13	6	5	6	4	2	2	4
7. Durben, Hf ²⁴⁾	7	3	—	7	5	—	2	2	—	2	—
8. Eckle, Hs	8	4	—	8	6	—	3	3	—	3	—
9. Engelberg, Z	29	12	—	29	17	7	17	13	4	10	7
10. Frickenberg, Hsr	11	5	—	11	8	1	5	3	1	3	2
11. Fußbühl, Hf	6	2	—	6	4	—	4	4	—	3	1
12. Gorgisenberg, Hf	11	7	—	11	10	1	11	10	1	9	2
13. Grabengründe, Hs	7	4	—	7	5	—	2	2	—	2	—
14. Grommet, Hs	4	2	—	4	4	—	4	4	—	2	2
15. Haldele, Z	9	4	—	9	2	4	5	3	2	3	2
16. Hagenbach-Berg, Z	9	3	—	9	8	—	8	8	—	7	1
17. Hark, Hf	7	3	—	7	7	—	4	4	—	4	—
18. Hermersberg, Z	26	14	—	26	23	1	13	12	1	7	6
19. Holdersbach, Z	118	56	8	110	51	42	45	27	13	22	23
20. Holzhack, Hf	11	5	3	8	7	1	8	5	1	5	3
21. Hub (mit Hinterdorf), Z	418	213	21	396	43	250	178	31	113	55	123
22. In Riersbach, Z	24	11	—	24	14	6	19	14	4	13	6
23. In Waltersbach, Z	1	1	—	—	—	—	—	—	—	—	—
24. In Wickersbach, Z	6	3	—	6	6	—	6	6	—	6	—
25. Jauschbach, Z	59	26	—	59	28	22	29	17	10	16	13
26. Jedensbach, Z	46	22	3	43	24	10	21	12	5	8	13
27. Krähenstein, Z	34	16	2	32	—	26	15	—	14	—	15
28. Krochte (Ober und Unter), Z	9	3	—	9	9	—	7	7	—	7	—
29. Langenberg, Z	18	7	—	18	15	—	13	13	—	12	1
30. Langhärde, Z	21	10	—	21	14	3	20	16	3	14	6
31. Langhard, Z	61	31	—	61	36	—	22	21	—	18	4
32. Limrain, Z	23	11	—	23	4	13	14	6	8	5	9
33. Löcherberg, Hsr	20	8	—	20	10	3	13	9	1	6	7
34. Mißlinke, Hf	4	1	—	4	4	—	4	4	—	4	—
35. Ottenbach, Z	17	7	—	17	10	5	7	5	2	3	4
36. Riersbäch Dörfle, W	132	63	10	122	15	75	63	15	37	30	33
37. Roßbach, Z	12	5	—	12	11	1	8	7	1	5	3
38. Vor Hagenbach, W	86	39	7	79	30	37	41	20	17	22	19
39. Vor Riersbäch, W	170	81	2	168	38	79	82	24	39	29	53
40. Vor Waltersbach, Z	16	10	—	16	9	5	8	6	2	3	5
41. Vor Wickersbach, Z	78	43	—	78	38	15	35	20	10	20	15
42. Waldhäuser, Z	120	57	7	111	47	38	66	44	20	38	28
43. Wittum, Hf	10	5	—	10	10	—	4	4	—	3	1
44. Zuwald, Z	72	37	—	72	51	5	38	30	5	22	16
19. Oberwolfach											
284 m, 5091 ha	2 427	1 167	146	2 266	744	1 016	1 263	553	507	585	678
1. Battengott, Z	20	9	—	20	7	8	12	8	4	6	6
2. Bei der Kirche, D (Pf)	572	265	62	509	13	324	235	8	143	46	189
3. Erzenbach, Z	77	41	—	77	53	9	44	35	6	33	11
4. Frohnbach, Z	73	34	2	70	47	17	43	34	9	28	15
5. Gelbach, Z	127	64	7	120	78	24	88	63	21	52	36

²⁴⁾ Dieser Wohnplatz erstreckt sich auch auf die Gemeinde Unterharmersbach.

Gemeinde Höhenlage/Fläche Wohnplatz	Wohnbevölkerung						Erwerbspersonen				
	ins- gesamt	männ- lich	Religions- zugehörigkeit		Überwiegender Lebensunterhalt des Ernährers durch		ins- gesamt	im Wirtschafts- bereich		nach der Stellung im Beruf	
			evan- gelisch	römisch- katholisch	Land- u. Forst- wirtschaft	Produ- zierendes Gewerbe		Land- u. Forst- wirtschaft	Produ- zierendes Gewerbe	Selbständ. u. Mithelf. Familien- angeh.	Ab- hängige
	1	2	3	4	5	6	7	8	9	10	11
6. Grangat, Z	20	9	—	20	17	2	11	10	1	9	2
7. Grünach, Sdlg	134	63	3	131	1	93	64	4	53	8	56
8. Happach, Hfe ³⁵⁾	36	17	4	32	18	11	17	11	4	12	5
9. Kurzenbach, Z	36	17	—	36	33	1	15	13	1	12	3
10. Landeck, Hf	7	3	—	7	6	—	4	4	—	4	—
11. Mitteltal, Hfe	235	112	10	225	96	82	122	65	45	65	57
12. Obertal, Hfe	180	91	15	165	51	79	101	49	35	55	46
13. Rankach, Z	302	154	11	290	140	100	174	104	54	88	86
14. Schwarzenbruch, Hfe ³⁶⁾ ..	89	40	3	86	49	35	51	37	14	35	16
15. Tiefenbach, Z	44	21	—	44	28	8	22	16	3	10	12
16. Untertal, Hsr	253	120	22	219	33	137	129	34	64	47	82
17. Waldhans, Hf	11	5	—	11	10	—	2	2	—	1	1
18. Waldlehme, Hf	5	2	—	5	5	—	5	5	—	4	1
19. Walke, D	185	88	7	178	42	86	109	36	50	58	51
20. Zierle, Hfe	21	12	—	21	17	—	15	15	—	12	3
20. Reichenbach											
758 m, 3306 ha	730	369	674	47	441	173	466	344	92	328	138
1. Adamshof, Hf	9	4	9	—	5	3	5	4	1	4	1
2. Alter Bader(bauern)hof, Hf	5	4	5	—	4	1	5	4	1	4	1
3. Andreaslihof, Hf	5	4	5	—	5	—	2	2	—	2	—
4. Beizenbach (Peitschenbach), Hs	3	2	3	—	3	—	3	3	—	3	—
5. Blumjockelesbauernhof, Hf	14	6	14	—	9	—	6	4	—	4	2
6. Dieschenhof, Hf	4	2	4	—	4	—	4	4	—	3	1
7. Eckenbauernhof (Kammerers Winterecke), Hf	4	2	4	—	4	—	4	4	—	3	1
8. Ergenbach, Hs	5	2	5	—	5	—	2	2	—	2	—
9. Föhrenbühl, W	17	6	15	2	1	6	13	5	3	7	6
10. Frombachbauernhof, Hf ³⁷⁾	6	2	6	—	4	—	4	4	—	4	—
11. Götzengut, Hf	3	1	3	—	3	—	2	2	—	2	—
12. Gründlebauer im Offenbach, Hf ³⁸⁾	5	3	5	—	3	1	4	3	1	2	2
13. Grund, Hs	5	2	4	1	5	—	3	3	—	3	—
14. Hasenhof im From- bach, Hf ³⁹⁾	5	2	5	—	5	—	3	3	—	3	—
15. Hasenhof im Schwanen- bach, Hf ⁴⁰⁾	7	5	6	1	6	—	3	3	—	2	1
16. Hasensteig (Steigheiler, Steigloch), Hs	8	6	8	—	1	5	5	1	4	1	4
17. Heilerhof, Hf	4	2	4	—	4	—	4	4	—	4	—
18. Heizmannshof (Heizeme- hof), Hf	8	3	8	—	8	—	4	4	—	4	—
19. Hinterbauernhof, Hf	10	4	5	5	5	4	3	2	1	2	1
20. Hinterer Mosenberg, Hf .	4	2	4	—	4	—	4	4	—	4	—
21. Hirzbauernhof, Hf	4	3	4	—	4	—	3	3	—	3	—
22. Hofbauernhof, Hf	14	9	14	—	7	7	9	6	3	5	4
23. Igelloch, Z	6	3	6	—	4	—	2	2	—	2	—
24. Im Gründle (Gründle- bauer), Hf	6	4	6	—	6	—	5	5	—	4	1

³⁵⁾ Dieser Wohnplatz erstreckt sich auch auf die Gemeinde Wolfach. ³⁶⁾ Dieser Wohnplatz erstreckt sich auch auf die Gemeinde Schapbach. ³⁷⁾ Dieser Wohnplatz erstreckt sich auch auf die Gemeinde Niederwasser. ³⁸⁾ Dieser Wohnplatz erstreckt sich auch auf die Gemeinde Hornberg. ³⁹⁾ Dieser Wohnplatz erstreckt sich auch auf die Gemeinde Niederwasser. ⁴⁰⁾ Dieser Wohnplatz erstreckt sich auch auf die Gemeinde Hornberg.

Gemeinde Höhenlage/Fläche Wohnplatz	Wohnbevölkerung						Erwerbspersonen				
	ins- gesamt	männ- lich	Religions- zugehörigkeit		Überwiegender Lebensunterhalt des Ernährers durch		ins- gesamt	im Wirtschafts- bereich		nach der Stellung im Beruf	
			evan- gelisch	römisch- katho- lisch	Land- u. Forst- wirtschaft	Produ- zierendes Gewerbe		Land- u. Forst- wirtschaft	Produ- zierendes Gewerbe	Selbständ. u. Mithelf. Familien- angeh.	Ab- hängige
1	2	3	4	5	6	7	8	9	10	11	
25. Kenzengut, Hf	8	2	—	8	3	5	4	3	1	3	1
26. Kostbach (Ober und Unter), Hfe	11	6	11	—	8	—	7	7	—	7	—
27. Kräher, Hfe	14	7	14	—	13	—	12	12	—	12	—
28. Kuchelloch, Hs	6	3	6	—	6	—	3	3	—	2	1
29. Kuchersbach(erhof), Hf ..	9	4	9	—	5	4	7	5	2	5	2
30. Kumbachhof, Hf	6	3	6	—	4	—	2	2	—	2	—
31. Langenbach (Ober), Hf ..	5	3	5	—	4	—	5	5	—	5	—
32. Langenbach (Unter), Hf ..	4	1	4	—	4	—	3	3	—	3	—
33. Lehmannshof, Hf	4	2	4	—	3	1	3	2	1	2	1
34. Lindendobel, Hf	5	2	5	—	2	—	3	2	—	2	1
35. Maierhof, Hf	17	11	17	—	5	8	6	4	2	4	2
36. Mooshansengut, Hs	4	1	4	—	1	—	2	1	—	1	1
37. Mooshof, Hf	4	3	4	—	4	—	3	3	—	2	1
38. Mooswald, Hf	5	3	5	—	5	—	3	3	—	3	—
39. Neuer Baderhof, Hf	8	5	8	—	8	—	5	5	—	4	1
40. Oberer Kammererhof (Kammerers Sommer- ecke), Hf	8	5	8	—	8	—	8	8	—	7	1
41. Ober Reichenbach, Z ...	37	21	37	—	19	10	24	14	7	13	11
42. Obersteighof (Obersteig- bauer), Hf	11	5	11	—	10	—	6	6	—	6	—
43. Ölergütle, Hs	5	4	5	—	5	—	2	2	—	2	—
44. Offenbach, Z ⁴⁾	6	3	—	—	—	4	4	2	2	2	2
45. Pechloch, Hs	6	2	6	—	4	1	4	3	1	3	1
46. Rappengrund, Z	6	4	6	—	6	—	5	5	—	5	—
47. Reichensteinerhof, Hf ...	8	5	8	—	6	1	6	4	1	5	1
48. Röttenbach, Hf	13	4	13	—	10	1	9	7	1	6	3
49. Röttenbauernhof, Hf	6	2	6	—	6	—	5	5	—	5	—
50. Rohrenbauernhof, Hf ...	5	2	5	—	5	—	4	4	—	4	—
51. Sägbrennen, Hsr	6	3	6	—	2	2	5	3	2	3	2
52. Säge(bauern)hof, Hf	5	3	5	—	5	—	3	3	—	2	1
53. Sägewerk, Hs u Hf	8	4	8	—	3	5	6	3	3	5	1
54. Schembach (Ober und Unter), Hfe	3	1	3	—	3	—	3	3	—	2	1
55. Schenkenbauernhof, Hf ..	8	6	8	—	8	—	4	4	—	4	—
56. Schindelloch, Hs	2	1	:	:	:	:	:	:	:	:	:
57. Schneidermichelshof, Hf ..	8	3	8	—	7	—	6	6	—	5	1
58. Schonach, Z	4	3	4	—	2	2	4	2	2	2	2
59. Schondelgrund, Z	13	6	13	—	6	3	11	8	3	7	4
60. Schondelhöfe (Jung- bauernhof), Hf	5	4	5	—	5	—	2	2	—	2	—
61. Schondelhöfe (Moserhof), Hf	4	2	4	—	4	—	3	3	—	3	—
62. Schonemichelhof, Hf	5	2	5	—	5	—	2	2	—	2	—
63. Schonetshof, Hf	9	4	9	—	8	1	8	7	1	7	1
64. Schwanenbach, Z ⁴⁾	32	16	29	1	5	16	21	6	8	9	12
65. Simonsbauernhof, Hf	6	3	6	—	6	—	3	3	—	3	—
66. Sonnenwirtschaus, Hf	4	2	4	—	2	—	3	2	—	2	1
67. Speichendobel(hof), Hf ..	3	2	2	1	3	—	3	3	—	2	1
68. Staigerhof, Hf	6	3	6	—	6	—	4	4	—	3	1
69. Straßerhäusle, Hs	2	1	:	:	:	:	:	:	:	:	:

*) Diese Wohnplätze erstrecken sich auch auf die Gemeinde Hornberg.

Gemeinde Höhenlage/Fläche Wohnplatz	Wohnbevölkerung						Erwerbspersonen				
	ins- gesamt	männ- lich	Religions- zugehörigkeit		Überwiegender Lebensunterhalt des Ernährers durch		ins- gesamt	im Wirtschafts- bereich		nach der Stellung im Beruf	
			evan- gelisch	römisch- katho- lisch	Land- u. Forst- wirtschaft	Produ- zierendes Gewerbe		Land- u. Forst- wirtschaft	Produ- zierendes Gewerbe	Selbständ. u. Mithelf. Familien- angeh.	Ab- hängige
	1	2	3	4	5	6	7	8	9	10	11
70. Taubenbach, Hsr	17	8	17	-	11	3	13	11	2	11	2
71. Tiefenbachbauer (Unter), Hf .	5	3	5	-	5	-	2	2	-	2	-
72. Tiefenbachgüter (Ober), Hs ⁴³⁾	-	-	-	-	-	-	-	-	-	-	-
73. Unterer Kammererhof, Hf . . .	4	2	4	-	4	-	4	4	-	3	1
74. Unterer Wirtshäuslehof (Zur Krone), Hf	4	1	4	-	2	-	4	2	-	2	2
75. Unter Reichenbach, Z	70	41	48	21	8	43	30	5	22	7	23
76. Unter Schoneitshof, Hf	6	2	6	-	2	4	3	2	1	2	1
77. Untersteighof, Hf	35	14	29	6	6	25	15	4	10	3	12
78. Vogtsadeshof, Hf	7	3	7	-	6	1	4	3	1	3	1
79. Vogtsbauernhof, Hf	3	2	3	-	3	-	3	3	-	3	-
80. Vorderer Mosenberg, Hf	6	3	6	-	4	-	4	4	-	4	-
81. Waldhasenhof, Hf	5	3	5	-	5	-	4	4	-	1	3
82. Wieserhof, Hf	8	2	8	-	7	-	8	7	-	7	1
83. Windkapf, Z ⁴⁴⁾	11	4	11	-	4	4	10	7	3	6	4
84. Winterecke, Hs	7	4	7	-	7	-	2	2	-	2	-
85. Winterskopf, Hs	8	3	8	-	7	-	4	4	-	4	-
86. Wolfbauernhof, Hf	4	1	4	-	3	-	3	3	-	3	-
87. Wolfhansenecke (Ecken- maisenhof), Hf	5	2	5	-	3	-	4	3	-	4	-
88. Zuckerbauer, Hf	10	6	9	1	8	1	7	6	1	4	3
21. Rippoldsau, Bad											
564 m, 3622 ha	1 228	486	122	1 104	354	227	716	260	118	219	497
1. Absbach (Apsbach), Z	66	32	2	64	35	10	36	24	4	16	20
2. Althaus, Sdlg	38	19	6	32	4	19	17	3	7	3	14
3. An der Talstraße, Hsr	95	40	6	89	9	26	40	5	14	14	26
4. Beim Bad, Hsr	261	55	20	240	9	39	169	15	15	19	150
5. Bergle, Hs	6	2	-	6	2	-	4	3	-	3	1
6. Burgbach, Z	34	21	-	34	26	6	22	17	5	10	12
7. Dollenbach, Z	7	2	-	7	3	3	4	3	1	2	2
8. Gaisbach, Hsr	8	3	-	8	8	-	3	3	-	1	2
9. Grafenbach, Hsr	6	2	-	6	3	-	5	4	-	2	3
10. Holzwald, Z	115	53	2	113	68	13	70	42	11	28	42
11. Kastelbach, Hs	3	1	-	3	1	-	3	3	-	2	1
12. Klösterle, W (Pf)	123	43	14	109	28	13	77	13	6	16	61
13. Kniebis, D	210	95	58	151	44	56	105	33	29	35	70
14. Reichenbach, Z	67	31	1	66	28	4	41	25	6	14	27
15. Schwabach, Hs	7	6	-	7	4	1	5	3	1	1	4
16. Tös, Hsr	32	13	1	31	16	9	20	11	4	8	12
17. Vor Burgbach, Hsr	29	11	5	24	11	-	17	7	1	6	11
18. Vor Dollenbach, Hsr	30	14	-	30	19	7	16	12	3	9	7
19. Vor Seebach, Z ⁴⁴⁾	41	19	5	36	7	14	28	10	5	14	14
20. Wolf, Z	50	24	2	48	28	7	34	24	6	16	18
22. Schapbach											
417 m, 3850 ha	1 402	666	67	1 332	517	481	732	355	227	353	379
1. Schapbach, D (Pf)	434	193	20	411	31	199	184	17	86	67	127
2. Bäch, Hsr	4	2	-	4	4	-	3	3	-	3	-

⁴³⁾ Am Stichtag der Volkszählung 1961 unbewohnt. ⁴⁴⁾ Dieser Wohnplatz erstreckt sich auch auf die Gemeinde Tennenbronn, Landkreis Villingen. ⁴⁵⁾ Dieser Wohnplatz erstreckt sich auch auf die Gemeinde Schapbach.

Gemeinde Höhenlage/Fläche Wohnplatz	Wohnbevölkerung						Erwerbspersonen				
	ins- gesamt	männ- lich	Religions- zugehörigkeit		Überwiegender Lebensunterhalt des Ernährers durch		ins- gesamt	im Wirtschafts- bereich		nach der Stellung im Beruf	
			evan- gelisch	römisch- katholisch	Land- u. Forst- wirtschaft	Produ- zierendes Gewerbe		Land- u. Forst- wirtschaft	Produ- zierendes Gewerbe	Selbständ. u. Mitheif. Familien- angeh.	Ab- hängige
	1	2	3	4	5	6	7	8	9	10	11
3. Glaswald, Z	79	38	—	79	68	5	45	39	5	23	22
4. Hirschbach, Z	43	25	—	43	17	22	27	17	10	15	12
5. Holdersbach, Z	60	32	4	56	48	8	39	30	7	24	15
6. Kupferberg, Hsr	57	26	—	57	44	3	42	39	3	24	18
7. Löchle, Hs	4	—	2	2	—	—	—	—	—	—	—
8. Obertal, Gdet	254	109	24	230	97	87	123	59	38	59	64
9. Salzbrunnen, Z	16	8	—	16	13	1	11	9	1	6	5
10. Schwarzenbruch, Hsr ⁴⁶⁾	16	9	—	16	7	5	11	9	2	6	5
11. Seebach, Z ⁴⁷⁾	66	42	—	66	40	15	44	24	15	18	26
12. Settig, Hs	11	5	—	11	9	—	3	3	—	2	1
13. Steig, Hs	9	5	—	9	3	—	3	3	—	2	1
14. Sulz, Z	75	40	14	61	27	39	37	21	16	18	19
15. Untertal, Gdet	118	56	1	117	31	44	53	21	18	32	21
16. Vor Seebach, Hsr ⁴⁸⁾	41	19	—	41	29	8	23	20	3	15	8
17. Wildschapbach, Z	115	57	2	113	49	45	74	41	23	39	35

23. Schenkenzell

361 m, 1908 ha	1 537	713	243	1 290	251	773	799	194	420	265	534
1. Schenkenzell, D (Pf)	1 008	452	182	815	49	566	505	46	304	117	388
2. An der Witticherstraße, Z	52	26	1	51	3	38	30	4	22	7	23
3. Auf der Steig, Hfe ⁴⁹⁾	6	3	—	6	3	1	6	4	1	2	4
4. Brandsteig, Hs	3	1	3	—	—	1	1	—	1	—	1
5. Bühl, Hf u Hs	13	6	—	13	6	7	8	4	4	3	5
6. Burgstall, Hs	5	2	4	1	1	4	2	1	1	1	1
7. Dachsloch, Z	8	3	2	6	4	2	3	2	1	2	1
8. Dürrhof (Tierhof), Hf	5	2	1	4	4	—	4	4	—	3	1
9. Erlenberg, Hf	8	4	3	5	5	3	4	2	2	2	2
10. Eselgrund, Hsr	19	8	4	15	5	12	11	2	8	2	9
11. Fräulinsberg, Hfe	25	11	—	25	19	2	15	13	2	13	2
12. Gelbeckle (Oberer Stock- hof), Hs	5	2	—	5	—	4	4	2	2	2	2
13. Grubersgrund, Z	20	9	1	19	3	15	12	4	8	4	8
14. Haldenhof (Unterhalden), Hf u Hs	14	4	7	7	5	5	10	5	3	7	3
15. Herrenberg, Hsr	25	9	7	16	1	11	11	1	4	1	10
16. Herrengrund, Hs	6	2	—	6	1	4	3	2	1	2	1
17. Herrenwald, Hf	7	3	—	7	5	2	6	4	2	4	2
18. Holzebene (Nußhard), Z	27	11	—	27	8	10	10	6	2	7	3
19. Im Löchle, Hf u Hs	17	10	1	16	9	2	8	5	2	4	4
20. Kaibach, Z	18	9	—	18	13	3	17	12	3	13	4
21. Kegelriß, Hs	9	5	—	9	1	8	3	1	2	1	2
22. Kuhberg, Hfe	33	16	—	33	26	2	21	17	3	13	8
23. Müllerswald (Hinter und Vorder), Z	13	7	—	13	11	1	6	5	1	5	1
24. Nachloch, Hs	7	2	—	7	1	5	2	1	1	1	1
25. Neuhaus bei Zollhaus Würtemberg, Hf	4	3	4	—	2	2	4	2	2	2	2
26. Oberhalden, Hf	9	5	—	9	8	—	2	2	—	2	—
27. Rotlehof, Hf	9	6	—	9	8	1	6	5	1	5	1

⁴⁶⁾ Dieser Wohnplatz erstreckt sich auch auf die Gemeinde Oberwolfach. ⁴⁷⁾ ⁴⁸⁾ Diese Wohnplätze erstrecken sich auch auf die Gemeinde Rippoldsau, Bad. ⁴⁹⁾ Dieser Wohnplatz erstreckt sich auch auf die Gemeinde Schiltach.

Gemeinde Höhenlage/Fläche Wohnplatz	Wohnbevölkerung						Erwerbspersonen				
	ins- gesamt	männ- lich	Religions- zugehörigkeit		Überwiegender Lebensunterhalt des Ernährers durch		ins- gesamt	im Wirtschafts- bereich		nach der Stellung im Beruf	
			evan- gelisch	römisch- katholisch	Land- u. Forst- wirtschaft	Produ- zierendes Gewerbe		Land- u. Forst- wirtschaft	Produ- zierendes Gewerbe	Selbständ. u. Mithelf. Familien- angeh.	Ab- hängige
	1	2	3	4	5	6	7	8	9	10	11
28. Schloßhof mit Schenken- burg, Hsr	36	17	11	24	4	22	18	5	10	7	11
29. Stockhof, Hf	7	5	—	7	5	—	2	2	—	2	—
30. Stockmühle, Hs	2	1	:	:	:	:	:	:	:	:	:
31. Süßlesberg, Hf	15	13	—	15	4	9	11	4	6	4	7
32. Tannengrund (Ober und Unter), Z	16	11	—	16	10	1	5	4	1	4	1
33. Tannenhof, Hf u Hsr ..	13	8	—	13	4	—	4	3	—	2	2
34. Teufelsküche (Granit- werk), Hs	5	2	1	4	—	1	2	—	1	—	2
35. Tös, Z	7	4	—	7	2	4	6	2	4	2	4
36. Vorder Heubach, Z ³⁰⁾ ..	6	5	4	2	1	4	3	1	2	1	2
37. Waldenbrunn, Hf	8	3	—	8	7	—	5	5	—	5	—
38. Wiedmenhof, Hfe u Hsr .	21	9	3	18	4	6	10	4	5	5	5
39. Winterhalden, Hfe	26	14	4	22	7	15	17	6	8	6	11
24. Schiltach, Stadt											
330 m, 585 ha	2 969	1 379	2 138	714	39	1 847	1 454	52	1 066	264	1 190
1. Schiltach, HO	2 894	1 337	2 090	691	34	1 798	1 413	42	1 040	252	1 161
2. Auf der Staig, Hs ³¹⁾	4	3	—	—	1	2	2	1	1	1	1
3. Blattenhäuserwiese, Hsr .	19	10	15	4	—	17	13	1	11	3	10
4. Grumpen, Hs ³²⁾	4	2	—	4	2	1	4	4	—	3	1
5. Grumpenbächle, Z ³³⁾	29	15	22	7	1	19	14	2	9	3	11
6. Kuhbacherhof (Vor Kuhbach), Hsr	19	12	11	8	1	12	8	2	5	2	6
25. Steinach											
203 m, 1489 ha	2 021	943	134	1 856	397	1 010	1 048	352	531	430	618
1. Steinach, D (Pf)	1 366	612	117	1 236	130	768	672	135	395	212	460
2. Artenberg, Hsr	7	3	1	6	—	—	4	2	—	3	1
3. Bocksbad, W	12	6	—	12	11	—	10	9	1	9	1
4. Bolinsberg (Bellisberg), Hf	10	4	—	10	6	—	7	5	2	5	2
5. Dochbach (Mittel, Ober und Unter), Z	30	12	—	26	24	—	15	15	—	13	2
6. Eichlesmatt, Hs	5	3	—	5	3	2	5	3	2	3	2
7. Einet, Z	15	8	—	15	4	3	7	3	3	3	4
8. Großmatt, Hs	3	2	—	3	1	1	2	1	1	1	1
9. Hinterbach, Hsr	48	26	4	44	7	28	29	7	19	7	22
10. Im Leh, Hs	18	10	—	18	—	15	10	—	9	—	10
11. Insel, Hs	5	2	—	5	2	3	4	2	2	3	1
12. Krafzig, Gdet	100	46	6	94	11	45	45	14	23	15	30
13. Lachen, W	43	23	1	41	9	24	24	13	11	13	11
14. Niederbach, Z	97	48	3	94	77	15	61	50	10	48	13
15. Oberbach, Z	50	27	2	47	29	12	31	24	5	24	7
16. Runzengraben, Hfe	29	19	—	24	15	12	16	9	6	9	7
17. Sarach, W	24	12	—	23	21	1	19	18	1	18	1
18. Schwenden, W	105	49	—	105	29	52	56	29	25	31	25
19. Stricker(höfe), W ³⁴⁾	41	22	—	35	12	23	22	7	13	7	15
20. Wanglig, Z	13	9	—	13	6	6	9	6	3	6	3

³⁰⁾ Dieser Wohnplatz erstreckt sich auch auf die Gemeinde Kinzigtal. ³¹⁾ Dieser Wohnplatz erstreckt sich auch auf die Gemeinde Schenkzell. ³²⁾ ³³⁾ Diese Wohnplätze erstrecken sich auch auf die Gemeinde Lehengericht. ³⁴⁾ Dieser Wohnplatz erstreckt sich auch auf die Gemeinde Haslach im Kinzigtal.

Gemeinde Höhenlage/Fläche Wohnplatz	Wohnbevölkerung						Erwerbspersonen				
	ins- gesamt	männ- lich	Religions- zugehörigkeit		Überwiegender Lebensunterhalt des Ernährers durch		ins- gesamt	im Wirtschafts- bereich		nach der Stellung im Beruf	
			evan- gelisch	römisch- katho- lisch	Land- u. Forst- wirtschaft	Produ- zierendes Gewerbe		Land- u. Forst- wirtschaft	Produ- zierendes Gewerbe	Selbständ. u. Mithelf. Familien- angeh.	Ab- hängige
1	2	3	4	5	6	7	8	9	10	11	
26. Unterentersbach											
209 m, 651 ha	479	224	43	435	233	144	280	168	90	171	109
1. Unterentersbach, D ..	325	155	26	298	152	102	191	111	64	112	79
2. Bergdorf, Hf	8	3	—	8	4	—	3	3	—	3	—
3. Birkmatten, Hf	9	3	—	9	5	—	4	3	—	3	1
4. Bündt, Hs	4	1	—	4	4	—	4	4	—	3	1
5. Eisensprung, W	19	10	—	19	2	17	12	3	9	5	7
6. Espen(höfe), Hfe	17	8	5	12	14	1	12	10	1	9	3
7. Gröbern, Hfe	26	11	5	21	11	6	16	11	4	11	5
8. Ladhof, Hfe	9	2	—	9	9	—	5	5	—	5	—
9. Papierfabrik, Hs	12	6	5	7	—	12	7	—	7	1	6
10. Spitzmühle, Hf	2	—	:	:	:	:	:	:	:	:	:
11. Stöcken, W	48	25	2	46	30	6	24	16	5	17	7
27. Unterharmersbach											
264 m, 1504 ha	1 826	893	137	1 676	464	823	941	360	430	395	546
1. Anbalden, Hf	7	4	—	7	4	—	4	4	—	3	1
2. Birach, D	599	298	59	538	35	329	280	26	186	57	223
3. Buchenfeld, Hsr	9	5	—	9	—	4	3	—	2	—	3
4. Buchenwald, W	20	9	—	20	12	3	14	10	2	11	3
5. Durben, Hf ⁴⁴⁾	5	3	1	4	3	—	3	3	—	2	1
6. Eck, Hfe	5	2	—	5	5	—	5	5	—	5	—
7. Egelfeld, Hf	6	2	—	6	4	—	4	4	—	2	2
8. Erbsengrund, Hf	8	3	—	8	6	2	6	5	1	5	1
9. Funkenstadt, D	242	121	17	223	10	145	117	14	69	46	71
10. Gefäll, Hf	6	5	—	6	4	2	5	3	2	2	3
11. Gräbenreute, Hfe	29	11	2	27	14	10	19	13	5	13	6
12. Grün, D	172	86	16	154	48	87	89	41	41	42	47
13. Herrenholz, Hf	6	5	—	6	5	1	5	4	1	3	2
14. Hinterhambach, Z	83	42	—	81	58	18	51	40	9	35	18
15. Hippersbach, Z	63	32	—	63	53	7	40	33	7	23	17
16. Hochstal, Hfe	33	13	6	27	18	9	18	11	3	9	9
17. Höllhaken, Hf	6	3	—	6	6	—	4	4	—	4	—
18. Kanalstraße, Gdet	112	55	16	96	4	59	48	8	30	11	37
19. Kirnbach, Z	142	71	12	130	67	36	80	53	18	41	39
20. Knobel, Hfe	12	5	—	12	5	4	7	5	2	5	2
21. Knopfholz, Hfe	20	9	—	20	16	—	12	11	—	9	3
22. Lehgrund, Hf	9	6	—	9	9	—	3	3	—	3	—
23. Mühlweg, Gdet	42	21	5	37	5	31	19	6	12	7	12
24. Rebhalde, Hs	11	4	1	10	—	6	7	2	3	2	5
25. Roth, Z	49	24	—	49	37	3	26	22	3	20	6
26. Schreilegrund, Hf	9	4	—	9	6	—	4	4	—	2	2
27. Steinrücken, Gdet	36	15	—	36	13	17	19	7	8	9	10
28. Stockacker, Hfe	6	3	—	6	4	2	6	4	2	3	3
29. Vorderhambach, Gdet ..	73	31	2	66	7	48	41	13	24	19	22
30. Wälderloch, Hf	6	2	—	6	6	—	2	2	—	2	—
28. Welschensteinach											
266 m, 1843 ha	1 084	507	32	1 048	468	382	586	335	197	349	237
1. Birlinsbach, Z	39	20	—	39	36	—	18	18	—	18	—
2. Klettner, Z	31	14	—	30	26	4	15	14	1	14	1

⁴⁴⁾ Dieser Wohnplatz erstreckt sich auch auf die Gemeinde Oberharmersbach.

Gemeinde Höhenlage/Fläche Wohnplatz	Wohnbevölkerung						Erwerbspersonen				
	ins- gesamt	männ- lich	Religions- zugehörigkeit		Überwiegender Lebensunterhalt des Ernährers durch		ins- gesamt	im Wirtschafts- bereich		nach der Stellung im Beruf	
			evan- gelisch	römisch- katho- lisch	Land- u. Forst- wirtschaft	Produ- zierendes Gewerbe		Land- u. Forst- wirtschaft	Produ- zierendes Gewerbe	Selbständ. u. Mitheif. Familien- angeh.	Ab- hängige
1	2	3	4	5	6	7	8	9	10	11	
3. Langbrunnen, Z	125	54	—	125	75	33	61	49	10	44	17
4. Mühlbach, Z	164	72	—	161	123	29	98	80	16	71	27
5. Obertal, D (Pf)	65	28	6	59	5	24	35	5	13	17	18
6. Untertal, Z	660	319	26	634	203	292	359	169	157	185	174
29. Wolfach, Stadt											
262 m, 761 ha	3 952	1 784	1 157	2 744	104	1 624	1 818	84	920	330	1 488
1. Wolfach, HO	3 799	1 705	1 113	2 638	77	1 559	1 740	59	884	304	1 436
2. Happach (Hapbach), Hsr ⁵⁶⁾	6	3	5	1	—	6	2	—	2	—	2
3. St. Jakob, Hsr	6	3	—	6	4	—	5	5	—	4	1
4. Schiltersbach, Z	29	17	1	28	8	6	16	7	6	7	9
5. Vor Kirnbach, Hsr	64	31	36	26	12	32	27	7	15	6	21
6. Vor Langenbach, Hsr ...	48	25	2	45	3	21	28	6	13	9	19
30. Zell am Harmersbach, Stadt											
223 m, 775 ha	2 739	1 235	428	2 292	156	1 448	1 331	125	811	304	1 027
1. Zell am Harmers- bach, HO	2 536	1 125	412	2 105	101	1 347	1 219	78	754	263	956
2. Lindach, Z ⁵⁷⁾	17	7	—	17	9	2	10	9	1	9	1
3. Neuhausen, Z	129	71	2	127	44	57	79	36	37	32	47
4. Waldsiedlung, Sdlg	57	32	14	43	2	42	23	2	19	—	23

⁴⁶⁾ Dieser Wohnplatz erstreckt sich auch auf die Gemeinde Oberwolfach.
Nordrach.

⁴⁷⁾ Dieser Wohnplatz erstreckt sich auch auf die Gemeinde

REGIERUNGSBEZIRK SÜDWÜRTTEMBERG-HOHENZOLLERN

Fläche (ha):	1 009 238
Wohnbevölkerung:	1 398 197
davon männlich:	657 223
weiblich:	740 974
Von der Wohnbevölkerung waren	
evangelisch:	632 699
römisch-katholisch	720 073
Stadtkreise:	-
Landkreise:	17
Gemeinden (einschließlich der Stadtkreise u.	
1 bewohntes gemeindefreies Gebiet,	
Gutsbezirk Münsingen):	938
darunter Städte:	71
Große Kreisstädte:	8
Wohnplätze:	5 618

1. Landkreis Balingen

Fläche: 47 812 ha

Wohnbevölkerung: 98 127, dar. männlich 45 277 — evangelisch 64 051 — römisch-katholisch 31 170

Gemeinden: 45, dar. 6 Städte sowie 8 Gemeinden mit MG

Wohnplätze: 159, nämlich 6 HO — 3 Stadt — 1 Gde mit Pf — 39 D, dar. 33 mit Pf — 9 W u. Z — 31 Hf — 5 Hfe — 39 Hs — 26 Hsr

Gerichte und Behörden

Landgericht Hechingen

Amtsgericht Balingen: Balingen, Bickelsberg, Binsdorf, Brittheim, Burgfelden, Dautmergen, Dormettingen, Dotternhausen, Endingen, Engstlatt, Erlaheim, Erzingen, Frommern, Geislingen, Hausen am Tann, Isingen, Laufen an der Eyach, Leidringen, Oberdigisheim, Obernheim, Ostdorf, Pfeffingen, Ratshausen, Rosenfeld, Roßwangen, Schömberg, Stockenhausen, Streichen, Tübingen, Tieringen, Weilen unter den Rinnen, Weilstetten, Zillhausen, Zimmern unter der Burg

Amtsgericht Ebingen: Bitz, Ebingen, Hossingen, Lautlingen, Margrethausen, Meßstetten, Nusplingen, Onstmettingen, Tailfingen, Unterdigisheim, Winterlingen

Arbeitsgericht Sigmaringen: sämtliche Gemeinden

Sozialgericht Reutlingen: sämtliche Gemeinden

Bezirksnotariat Balingen I: Balingen

Bezirksnotariat Balingen II: Endingen, Engstlatt, Erlaheim, Erzingen, Geislingen, Ostdorf

Bezirksnotariat Ebingen I: Bitz, Ebingen (ohne Grundbuchsachen)

Bezirksnotariat Ebingen II: Ebingen (nur Grundbuchsachen), Winterlingen

Bezirksnotariat Egesheim: Nusplingen, Obernheim

Bezirksnotariat Frommern: Burgfelden, Frommern, Laufen an der Eyach, Pfeffingen, Stockenhausen, Streichen, Weilstetten, Zillhausen

Bezirksnotariat Meßstetten: Hossingen, Lautlingen, Margrethausen, Meßstetten, Oberdigisheim, Tieringen, Unterdigisheim

Bezirksnotariat Rosenfeld: Bickelsberg, Binsdorf, Brittheim, Isingen, Leidringen, Rosenfeld

Bezirksnotariat Schömberg: Dautmergen, Dormettingen, Dotternhausen, Hausen am Tann, Roßwangen, Schömberg, Tübingen, Zimmern unter der Burg

Bezirksnotariat Tailfingen: Onstmettingen, Tailfingen

Bezirksnotariat Wehingen: Ratshausen, Weilen unter den Rinnen

Arbeitsamt Balingen: sämtliche Gemeinden ohne die Gemeinden der Nebenstelle Ebingen

Nebenstelle Ebingen: Bitz, Burgfelden, Ebingen, Hossingen, Lautlingen, Margrethausen, Meßstetten, Onstmettingen, Pfeffingen, Tailfingen, Winterlingen

Eichamt Ebingen: sämtliche Gemeinden

Finanzamt Balingen: sämtliche Gemeinden

Flurbereinigungsamt Rottweil: sämtliche Gemeinden

Forstamt Balingen: Balingen, Dautmergen, Dormettingen, Dotternhausen, Endingen, Engstlatt, Erzingen, Frommern, Geislingen, Laufen an der Eyach, Ostdorf, Roßwangen, Schömberg, Stockenhausen, Weilstetten

Forstamt Ebingen: Ebingen, Hossingen, Lautlingen, Meßstetten, Tieringen, Winterlingen

Forstamt Rosenfeld: Bickelsberg, Binsdorf, Brittheim, Erlaheim, Isingen, Leidringen, Rosenfeld, Tübingen

Forstamt Rottweil: Zimmern unter der Burg

Forstamt Tailfingen: Bitz, Burgfelden, Margrethausen, Onstmettingen, Pfeffingen, Streichen, Tailfingen, Zillhausen

Forstamt Wehingen: Hausen am Tann, Nusplingen, Oberdigisheim, Obernheim, Ratshausen, Unterdigisheim, Weilen unter den Rinnen

Gewerbeaufsichtsamt Tübingen: sämtliche Gemeinden

Bezirksschulamt Balingen: sämtliche Gemeinden

Landespolizei-Kreiskommissariat Balingen: sämtliche Gemeinden

Landwirtschaftsamt Balingen mit Schule: sämtliche Gemeinden

Regierungsveterinäramt Balingen: sämtliche Gemeinden

Staatliches Gesundheitsamt Balingen: sämtliche Gemeinden

Staatliches Hochbauamt Rottweil: sämtliche Gemeinden

Staatliches Liegenschaftsamt Rottweil: sämtliche Gemeinden

Staatliches Vermessungsamt Balingen: Balingen, Bickelsberg, Binsdorf, Brittheim, Dautmergen, Dormettingen, Dotternhausen, Endingen, Engstlatt, Erlaheim, Erzingen, Frommern, Geislingen, Hausen am Tann, Isingen, Leidringen, Nusplingen, Oberdigisheim, Obernheim, Ostdorf, Ratshausen, Rosenfeld, Roßwangen, Schömberg, Stocken-

hausen, Streichen, Tübingen, Tübingen, Unterdigisheim, Weilen unter den Rinnen, Weilstetten, Zillhausen, Zimmern unter der Burg

Staatliches Vermessungsamt Balingen (Nebenstelle Ebingen): Bitz, Burgfelden, Ebingen, Hossingen, Laufen an der Eyach, Lautlingen, Margrethausen, Meßstetten, Onstmettingen, Pfeffingen, Tailfingen, Winterlingen

Straßenbauamt Rottweil: sämtliche Gemeinden

Versorgungsamt Rottweil: sämtliche Gemeinden

Wasserwirtschaftsamt Rottweil: sämtliche Gemeinden

Hauptzollamt Reutlingen

Zollamt Ebingen: Balingen, Bitz, Burgfelden, Ebingen, Endingen, Engstlatt, Erlaheim, Erzingen, Frommern, Geislingen, Hossingen, Laufen an der Eyach, Lautlingen, Margrethausen, Meßstetten, Oberdigisheim, Onstmettingen, Ostdorf, Pfeffingen, Stockhausen, Streichen, Tailfingen, Tübingen, Unterdigisheim, Weilstetten, Zillhausen

Zollamt Sigmaringen: Winterlingen

Hauptzollamt Rottweil

Zollabfertigungsstelle Rottweil: Dautmergen, Dormettingen, Dotternhausen, Hausen am Tann, Ratshausen, Roßwangen, Schömberg, Tübingen, Weilen unter den Rinnen, Zimmern unter der Burg

Zollamt Horb am Neckar: Bickelsberg, Binsdorf, Brittheim, Isingen, Leidringen, Rosenfeld

Zollamt Tuttlingen: Nusplingen, Obernheim

Kirchliche Stellen

Evangelisches Dekanat Sulz am Neckar: Die Pfarreien von Bickelsberg-Brittheim, Isingen, Leidringen, Rosenfeld

Evangelisches Dekanat Balingen: Die Pfarreien von Balingen, Bitz, Ebingen, Endingen, Engstlatt, Erzingen, Frommern, Laufen an der Eyach, Meßstetten-Hossingen, Onstmettingen, Ostdorf, Pfeffingen-Burgfelden, Tübingen, Tailfingen, Tübingen-Oberdigisheim, Weilstetten, Winterlingen, Zillhausen-Streichen

Katholisches Dekanat Balingen: Die Pfarreien von Balingen, Binsdorf, Dautmergen, Dormettingen, Dotternhausen, Ebingen, Erlaheim, Geislingen, Hausen am Tann, Lautlingen, Margrethausen, Obernheim, Ratshausen, Roßwangen, Schömberg, Tailfingen, Unterdigisheim, Weilen unter den Rinnen, Zimmern unter der Burg

Katholisches Dekanat Spaichingen: Die Pfarrei von Nusplingen

Körperschaften des öffentlichen Rechts

Allgemeine Ortskrankenkasse Balingen: sämtliche Gemeinden, ausgenommen Bitz, Burgfelden, Ebingen, Hossingen, Lautlingen, Margrethausen, Meßstetten, Onstmettingen, Pfeffingen, Tailfingen, Winterlingen

Allgemeine Ortskrankenkasse Ebingen: Bitz, Burgfelden, Ebingen, Hossingen, Lautlingen, Margrethausen, Meßstetten, Winterlingen

Allgemeine Ortskrankenkasse Tailfingen: Onstmettingen, Pfeffingen, Tailfingen

Handwerkskammer Reutlingen: sämtliche Gemeinden

Industrie- und Handelskammer Reutlingen: sämtliche Gemeinden

Gemeinde Höhenlage/Fläche Wohnplatz	Wohnbevölkerung						Erwerbspersonen				
	ins- gesamt	männ- lich	Religions- zugehörigkeit		Überwiegender Lebensunterhalt des Ernährers durch		ins- gesamt	im Wirtschafts- bereich		nach der Stellung im Beruf	
			evan- gelisch	römisch- katholisch	Land-u. Forst- wirtschaft	Produ- zierendes Gewerbe		Land-u. Forst- wirtschaft	Produ- zierendes Gewerbe	Selbständ. u. Mithelf. Familien- angeh.	Ab- hängige
	1	2	3	4	5	6	7	8	9	10	11
1. Balingen, Stadt											
517 m, 1938 ha	11 647	5 427	8 076	3 087	300	5 816	6 038	335	3 572	1 097	4 941
1. Balingen, HO	10 951	5 104	7 442	3 032	180	5 468	5 591	166	3 341	928	4 663
2. Heselwangen, Stadt	649	301	603	39	97	335	414	151	221	155	259
3. Holderhof, Hs	3	1	3	—	3	—	3	3	—	3	—
4. Reichenbacher Hof, Hf	6	2	6	—	4	—	3	2	—	2	1
5. Stadtmühle, Hsr	19	9	8	11	5	12	13	4	9	4	9
2. Bickelsberg											
671 m, 809 ha	454	208	452	2	213	173	317	187	117	196	121
1. Bickelsberg, D (Pf)	425	195	423	2	202	158	300	177	110	186	114
2. Häselhöfe, Hsr	29	13	29	—	11	15	17	10	7	10	7
3. Binsdorf, Stadt											
592 m, 1203 ha	853	393	93	739	155	446	498	147	282	189	309
1. Binsdorf, HO	801	369	64	716	135	435	466	128	272	187	299
2. Binsdorfer Mühle, Hf	4	3	—	4	—	4	4	—	4	1	3
3. Hofstetten (Hochsträß), Hsr	8	3	—	8	1	—	5	1	1	3	2
4. Keimbachmühle, Hf	6	3	—	6	5	1	3	2	1	2	1
5. Lorettokapelle, Hs	2	—	—	—	—	—	—	—	—	—	—
6. Pelzmühle, Hsr	17	7	17	—	6	—	6	6	—	6	—
7. Schafhaus, Hsr	10	5	7	3	3	4	7	5	2	5	2
8. Steinfurthof, Hf	5	3	5	—	4	1	5	4	1	4	1
4. Bitz, D (Pf)											
884 m, 882 ha	2 979	1 410	2 562	367	93	2 094	1 720	152	1 384	284	1 436
5. Brittheim, D											
694 m, 568 ha	341	167	325	13	113	143	225	115	86	126	99
6. Burgfelden, D											
911 m, 273 ha	230	111	199	29	51	128	175	50	107	64	111
7. Dautmergen, D (Pf)											
608 m, 454 ha	302	140	60	226	87	163	184	78	93	84	100
8. Dormettingen, D (Pf)											
644 m, 655 ha	722	340	50	671	176	406	433	159	232	187	246
9. Dotternhausen, D (Pf), MG											
652 m, 1001 ha	1 067	482	227	828	119	655	554	124	347	147	407
10. Ebingen, Stadt¹⁾											
730 m, 3792 ha	21 092	9 369	13 702	6 738	232	11 635	11 407	177	7 693	1 619	9 788
1. Ebingen, HO	20 949	9 284	13 590	6 712	183	11 585	11 308	142	7 654	1 582	9 726
2. Ehestetter Hof, W	21	10	20	1	14	5	12	10	2	9	3
3. Ehestetter Mühle, Hs	5	3	5	—	5	—	3	3	—	3	—
4. Ehestetter Pumpwerk, Hsr	8	5	7	—	5	3	6	3	3	3	3
5. Eselmühle, Hs	16	5	14	2	5	9	13	4	7	4	9
6. Fohlenweide, Hs	4	2	3	1	2	—	4	2	—	2	2

¹⁾ Große Kreisstadt.

Gemeinde Höhenlage/Fläche Wohnplatz	Wohnbevölkerung						Erwerbspersonen				
	ins- gesamt	männ- lich	Religions- zugehörigkeit		Überwiegender Lebensunterhalt des Ernährers durch		ins- gesamt	im Wirtschafts- bereich		nach der Stellung im Beruf	
			evan- gelisch	römisch- katholi- sch	Land- u. Forst- wirtschaft	Produ- zierendes Gewerbe		Land- u. Forst- wirtschaft	Produ- zierendes Gewerbe	Selbständ. u. Mitgl. d. Familien- angeh.	Ab- hängige
	1	2	3	4	5	6	7	8	9	10	11
7. Galthaus, Hs	3	2	3	—	3	—	2	2	—	2	—
8. Im Degerwand, Hsr	16	9	14	2	2	12	11	2	7	1	10
9. Im Kienten, Hsr	6	2	1	3	—	1	5	—	1	—	5
10. Im Mehlbaum, Hsr	9	5	6	3	3	4	7	3	3	2	5
11. Jausenteich, Hs	3	2	2	1	—	2	2	—	2	—	2
12. Petersburg, Hs	3	1	3	—	—	—	2	—	—	2	—
13. Schafhaus, Hs	6	5	6	—	6	—	3	3	—	2	1
14. Setze, Hsr	8	3	6	2	4	—	6	3	—	3	3
15. Waldheim, Hs	4	2	4	—	—	—	2	—	—	2	—
16. Weißenburg, Hs	7	3	3	4	—	1	4	—	1	1	3
11. Eendingen											
543 m, 558 ha	1 056	501	866	187	86	594	656	112	408	171	485
1. Eendingen, D (Pf)	1 031	488	853	155	83	579	639	108	400	166	473
2. Eckhaus, Hsr	9	5	9	—	3	2	8	4	1	5	3
3. Galgenrain, Hs	12	6	—	12	—	11	8	—	6	—	8
4. Kutzmühle, Hs	4	2	4	—	—	2	1	—	1	—	1
12. Engstlatt, D (Pf)											
522 m, 740 ha	1 334	621	1 147	182	173	800	888	239	555	315	573
13. Erlahelm, D (Pf)											
577 m, 684 ha	600	281	29	568	155	319	360	133	194	149	211
14. Erzingen											
571 m, 938 ha	625	274	545	73	193	289	417	182	181	188	229
1. Erzingen, D (Pf)	607	262	632	69	176	289	402	167	181	184	218
2. Bronnhaupten, Staats- domäne, Hf	18	12	13	4	17	—	15	15	—	4	11
15. Frommern											
564 m, 1174 ha	2 889	1 379	2 430	408	287	1 854	1 752	331	1 165	520	1 232
1. Frommern, D (Pf)	1 896	899	1 574	288	139	1 277	1 173	193	816	316	857
2. Dürrwangen, Gdet (Pf) ..	983	474	846	120	145	573	572	135	347	199	373
3. Säge, Hs	4	2	4	—	—	4	3	—	2	2	1
4. Ziegelhütte, Hf	6	4	6	—	3	—	4	3	—	3	1
16. Geislingen											
563 m, 1308 ha	3 054	1 441	261	2 771	169	2 011	1 771	265	1 256	426	1 345
1. Geislingen, D (Pf)	3 030	1 426	258	2 761	156	2 005	1 751	255	1 251	420	1 331
2. Schießhaus, Hsr	9	6	1	8	—	6	8	—	5	3	5
3. Waldhof, Hf	15	9	2	12	13	—	12	10	—	3	9
17. Hausen am Tann											
745 m, 849 ha	365	178	29	321	75	208	226	65	137	71	155
1. Hausen am Tann, D (Pf) ..	350	167	15	320	60	208	223	62	137	71	152
2. Oberhausen, Hf	15	11	14	1	15	—	3	3	—	—	3
18. Hossingen, D											
897 m, 569 ha	515	232	478	34	67	343	353	81	242	102	251

Gemeinde Höhenlage/Fläche Wohnplatz	Wohnbevölkerung						Erwerbspersonen				
	ins- gesamt	männ- lich	Religions- zugehörigkeit		Überwiegender Lebensunterhalt des Ernährers durch		ins- gesamt	im Wirtschafts- bereich		nach der Stellung im Beruf	
			evan- gelisch	römisch- katho- lisch	Land- u. Forst- wirtschaft	Produ- zierendes Gewerbe		Land- u. Forst- wirtschaft	Produ- zierendes Gewerbe	Selbständ. u. Mithelf., Familien- angeh.	Ab- hängige
	1	2	3	4	5	6	7	8	9	10	11
19. Isingen											
595 m, 549 ha	536	253	506	18	204	241	340	179	139	193	147
1. Isingen, D (Pf)	508	237	480	16	181	241	320	160	139	174	146
2. Hasenbühl, Hf	4	2	3	1	3	—	4	3	—	3	1
3. Langenmad, Hf	4	3	4	—	4	—	4	4	—	4	—
4. Schieferhalde, Hf	7	4	7	—	5	—	6	6	—	6	—
5. Seehof, Hf	5	3	5	—	5	—	4	4	—	4	—
6. Wolfsgrube, Hf	8	4	7	1	6	—	2	2	—	2	—
20. Laufen an der Eyach, D (Pf)											
616 m, 1004 ha	1 396	659	1 077	291	153	843	813	143	555	164	649
21. Lautlingen											
679 m, 1397 ha	1 429	663	213	1 199	78	979	863	102	663	194	669
1. Lautlingen, D (Pf)	1 422	661	206	1 199	73	979	858	97	663	191	667
2. Tierberg, Hf	7	2	7	—	5	—	5	5	—	3	2
22. Leidringen, MG											
653 m, 1133 ha	902	428	867	14	409	343	579	346	199	378	201
1. Leidringen, D (Pf) ...	859	410	824	14	378	334	549	322	194	352	197
2. Amselreute, Hf	3	2	3	—	3	—	3	3	—	3	—
3. Bommlershof, Hf	7	2	7	—	7	—	3	3	—	3	—
4. Brestneckermühle, Hf ...	7	3	7	—	3	4	4	3	1	4	—
5. Kopfenhof, Hf	6	2	6	—	3	—	4	3	—	3	1
6. Krempenhof, Hf ^{*)}	—	—	—	—	—	—	—	—	—	—	—
7. Michlesmühle, Hs	6	2	6	—	4	2	5	4	1	5	—
8. Schorenhof, Hf	8	5	8	—	7	1	6	5	1	5	1
9. Weiherhof, Hf	6	2	6	—	4	2	5	3	2	3	2
23. Margrethausen											
702 m, 758 ha	843	370	79	759	64	593	505	58	397	85	420
1. Margrethausen, D (Pf) ..	834	366	70	759	57	592	500	54	396	83	417
2. Ochsenberg, Hf	9	4	9	—	7	1	5	4	1	2	3
24. Meßstetten, MG											
907 m, 1911 ha	3 009	1 430	2 657	308	200	2 102	1 943	262	1 503	394	1 549
1. Meßstetten, D (Pf) ...	2 950	1 407	2 602	306	199	2 060	1 896	261	1 466	387	1 509
2. Eichhalder Haus, Hsr ...	55	22	51	2	—	42	44	—	37	5	39
3. Eichhalder Hof, Hf	4	1	4	—	1	—	3	1	—	2	1
25. Nusplingen, MG											
723 m, 2075 ha	1 685	821	45	1 637	302	1 068	1 018	274	655	345	673
1. Nusplingen, D (Pf) ...	1 323	640	35	1 285	131	901	780	157	543	234	546
2. Dietstaig, W	43	22	2	41	29	6	22	16	4	14	8
3. Harthöfe, W	129	63	2	127	96	30	90	61	28	48	42
4. Heckental, Hsr	8	4	—	8	2	6	4	2	2	3	1
5. Heidenstadt, W	170	85	6	164	42	115	111	36	89	44	67
6. Steighaus, Hsr	12	7	—	12	2	10	11	2	9	2	9

*) Am Stichtag der Volkszählung 1961 unbewohnt.

Gemeinde Höhenlage/Fläche Wohnplatz	Wohnbevölkerung						Erwerbspersonen				
	ins- gesamt	männ- lich	Religions- zugehörigkeit		Überwiegender Lebensunterhalt des Ernährers durch		ins- gesamt	im Wirtschafts- bereich		nach der Stellung im Beruf	
			evan- gelisch	römisch- katholi- sch	Land- u. Forst- wirtschaft	Produ- zierendes Gewerbe		Land- u. Forst- wirtschaft	Produ- zierendes Gewerbe	Selbständ. u. Mithelf. Familien- angeh.	Ab- hängige
	1	2	3	4	5	6	7	8	9	10	11
26. Oberdisgisheim											
777 m, 982 ha	741	329	648	63	134	445	471	121	300	148	323
1. Oberdisgisheim, D	629	277	544	55	76	395	388	75	264	104	284
2. Geyerbach, W	78	35	78	—	44	30	62	35	26	32	30
3. Michelfeld, W	20	10	17	3	12	8	13	9	4	9	4
4. Steighaus, Hs	6	4	5	1	1	5	4	1	3	1	3
5. Untere Mühle, Hs	8	3	4	4	1	7	4	1	3	2	2
27. Obernheim, MG											
900 m, 1501 ha	1 204	566	63	1 137	134	841	799	155	583	216	583
1. Obernheim, D (Pf)	1 133	531	62	1 067	121	795	742	134	644	199	543
2. Tanneck, W	68	34	1	67	10	46	55	19	39	15	40
3. Ziegelhütte, Hs	3	1	—	3	3	—	2	2	—	2	—
28. Onstmettingen, MG											
805 m, 2059 ha	4 715	2 166	3 891	642	163	3 322	3 018	179	2 411	431	2 587
1. Onstmettingen, D (Pf)	4 621	2 118	3 816	624	104	3 310	2 959	140	2 402	393	2 566
2. Allenberghöfe, Hfe	17	10	17	—	14	1	13	11	1	11	2
3. Dagersbrunnen, Hf	9	4	5	4	4	5	6	4	2	4	2
4. Geifitze, Hf	4	2	4	—	4	—	2	2	—	2	—
5. Heuberghöfe, Hfe	27	11	27	—	24	2	13	11	2	11	2
6. Raichberg, Hsr	10	6	6	4	—	—	6	—	1	2	4
7. Ritzenbühl, Hs	2	—	—	—	—	—	—	—	—	—	—
8. Stich, Hsr	8	3	8	—	1	3	6	1	2	3	3
9. Zaislen, Hs	3	2	3	—	—	1	1	—	1	—	1
10. Zollersteighof, Hfe	9	5	3	5	6	—	6	4	—	5	1
29. Ostdorf											
545 m, 1243 ha	1 109	525	1 006	75	273	502	712	276	324	332	380
1. Ostdorf, D (Pf)	1 077	509	985	67	260	490	691	266	316	319	372
2. Böllamühle und Wirt- schaft, Hsr	11	6	11	—	2	8	6	2	3	2	4
3. Gießmühle, Hs	9	5	1	8	3	2	4	1	2	2	2
4. Kaunter Gipsmühle, Möbelwerkstatt, Hs	3	1	3	—	2	1	3	2	1	3	—
5. Obere Mühle, Hs	6	3	4	—	3	1	5	2	2	3	2
6. Wirtschaft zum Kühlen Grund, Hs	3	1	2	—	3	—	3	3	—	3	—
30. Pfeffingen											
765 m, 1343 ha	1 436	691	1 317	76	81	1 014	911	132	689	212	699
1. Pfeffingen, D (Pf)	1 420	681	1 301	76	71	1 008	901	124	687	204	697
2. Brechesteighof, Hf	2	1	—	—	—	—	—	—	—	—	—
3. Roschbach, Hs	6	5	6	—	—	6	3	1	2	1	2
4. Zitterhof, Hfe	8	4	8	—	8	—	5	5	—	5	—
31. Ratshausen, D (Pf)											
676 m, 577 ha	594	267	31	556	127	318	356	147	177	164	192
32. Rosenfeld, Stadt											
620 m, 651 ha	1 295	565	1 102	141	111	733	723	143	429	237	486
1. Rosenfeld, HO	1 254	545	1 073	132	93	716	693	126	419	218	475
2. Fischersmühle, Hsr	6	3	4	2	2	4	5	2	3	3	2
3. Gipsmühle, Hs	4	3	1	3	1	1	4	2	1	2	2

Gemeinde Höhenlage/Fläche Wohnplatz	Wohnbevölkerung						Erwerbspersonen				
	ins- gesamt	männ- lich	Religions- zugehörigkeit		Überwiegender Lebensunterhalt des Ernährers durch		ins- gesamt	im Wirtschafts- bereich		nach der Stellung im Beruf	
			evan- gelisch	römisch- katholisch	Land- u. Forst- wirtschaft	Produ- zierendes Gewerbe		Land- u. Forst- wirtschaft	Produ- zierendes Gewerbe	Selbständ. u. Mithelf. Familien- angeh.	Ab- hängige
	1	2	3	4	5	6	7	8	9	10	11
4. Heiligenmühle, Hs	4	2	4	—	3	—	4	3	—	3	1
5. Im Tal, Hsr	7	3	4	—	5	—	6	5	—	5	1
6. Neuburg, Hsr	5	1	5	—	4	—	2	2	—	2	—
7. Riedmühle, Hs	7	4	4	3	—	7	2	—	2	1	1
8. Schmelztesmühle, Hf	2	1	:	:	:	:	:	:	:	:	:
9. Vogelmühle, Hs	3	2	3	—	1	2	2	1	1	1	1
10. Walkmühle, Hs	3	1	2	1	—	3	3	—	3	—	3
33. Rößwangen, D (Pf)											
620 m, 585 ha	518	257	13	502	111	323	338	121	189	131	207
34. Schömberg, Stadt											
676 m, 1492 ha	1 706	795	222	1 475	142	943	1 039	268	558	402	637
1. Schömberg, HO	1 685	784	217	1 459	134	937	1 022	260	552	392	630
2. Obere Säge, Hfe	4	2	—	4	2	1	3	2	1	3	—
3. Palmbühl, Wallfahrts- kirche, Hs	1	1	:	:	:	:	:	:	:	:	:
4. Untere Säge, W	16	8	5	11	6	5	13	6	5	7	6
35. Stockenhausen, D											
604 m, 138 ha	242	119	223	12	56	124	135	52	68	62	73
36. Streichen, D											
699 m, 274 ha	383	164	360	8	55	236	262	63	173	77	185
37. Tübingen											
638 m, 705 ha	482	224	474	7	243	165	331	205	110	214	117
1. Tübingen, D (Pf)	472	219	464	7	237	162	326	201	109	209	117
2. Danneckershof, Hf	5	3	5	—	5	—	2	2	—	2	—
3. Fischersmühle, Hs	5	2	5	—	1	3	3	2	1	3	—
38. Tailfingen, Stadt											
771 m, 2934 ha	15 459	7 158	11 549	3 033	192	10 615	9 157	169	7 304	1 287	7 870
1. Tailfingen, HO	8 115	3 720	6 150	1 536	40	5 420	4 901	42	3 861	818	4 083
2. Auf Hofstett, Hs	7	3	7	—	5	—	3	3	—	3	—
3. Neuweiler, Hsr	32	20	19	13	26	4	23	18	3	17	6
4. Rossental, Hsr	5	3	4	—	2	3	3	1	2	1	2
5. Schafbühl, Hs	5	2	1	4	3	2	5	3	2	3	2
6. Stiegel, Hsr	630	303	469	124	16	456	321	11	267	19	302
7. Tailfingen-Langenwand, Stadt	3 878	1 837	2 701	937	19	2 847	2 224	14	1 868	195	2 029
8. Truchtlfingen, Stadt	2 762	1 259	2 173	419	68	1 880	1 684	67	1 300	220	1 444
9. Weiler Tal, Hs	6	3	6	—	—	—	1	—	—	1	—
39. Tieringen, MG											
807 m, 1438 ha	752	345	698	51	196	390	468	172	262	213	275
1. Tieringen, D (Pf)	737	336	689	45	191	385	479	167	259	208	271
2. Heidenhof, W	11	6	7	4	4	3	6	4	1	4	2
3. Hotel Lothen, Hs ^{*)}	—	—	—	—	—	—	—	—	—	—	—
4. Vohental, Hs	4	3	2	2	1	2	3	1	2	1	2

*) Dieser Wohnplatz erstreckt sich auch auf die Gemeinde Weilstetten.

*) Am Stichtag der Volkszählung 1961 unbewohnt.

Gemeinde Höhenlage/Fläche Wohnplatz	Wohnbevölkerung						Erwerbspersonen				
	ins- gesamt	männ- lich	Religions- zugehörigkeit		Überwiegender Lebensunterhalt des Ernährers durch		ins- gesamt	im Wirtschafts- bereich		nach der Stellung im Beruf	
			evan- gelisch	römisch- katho- lisch	Land- u. Forst- wirtschaft	Produ- zierendes Gewerbe		Land- u. Forst- wirtschaft	Produ- zierendes Gewerbe	Selbständ. u. Mittelf. Familien- angeh.	Ab- hängige
	1	2	3	4	5	6	7	8	9	10	11
40. Unterdigisheim											
751 m, 720 ha	545	265	19	518	65	398	343	55	262	79	264
1. Unterdigisheim, D (Pf)	538	260	19	511	60	396	338	52	260	76	262
2. Wolfenhof, Hf	7	5	—	7	5	2	5	3	2	3	2
41. Weilen unter den Rinnen,											
D (Pf) 708 m, 308 ha	329	154	13	313	81	187	188	73	106	82	116
42. Weilstetten											
606 m, 723 ha	1 949	910	1 698	179	111	1 314	1 189	150	856	289	900
1. Weilstetten, D (Pf)	1 930	902	1 681	177	108	1 310	1 171	147	852	285	886
2. Hotel Lochen, Hs ^{a)}	12	5	10	2	—	—	11	—	—	2	9
3. Maienwiese, Hs	7	3	7	—	3	4	7	3	4	2	5
43. Winterlingen, MG											
789 m, 1688 ha	3 636	1 689	3 054	550	142	2 508	2 055	153	1 617	409	1 646
1. Winterlingen, D (Pf) ..	3 625	1 684	3 045	548	138	2 503	2 048	150	1 613	406	1 642
2. Sonnenhalden, Hsr	4	1	4	—	3	—	2	2	—	2	—
3. Weiden, Hsr	7	4	5	2	1	5	5	1	4	1	4
44. Zillhausen											
644 m, 726 ha	728	331	681	34	67	488	481	107	316	165	316
1. Zillhausen, D (Pf)	722	329	677	34	64	488	478	104	316	162	316
2. Wannental, Hf	4	2	4	—	3	—	3	3	—	3	—
45. Zimmerp unter der Burg											
601 m, 505 ha	381	188	13	368	107	173	282	126	110	128	134
1. Zimmern unter der Burg, D (Pf)	376	185	13	363	102	173	260	124	110	126	134
2. Aspenhof, Hf	5	3	—	5	5	—	2	2	—	2	—

^{a)} Dieser Wohnplatz erstreckt sich auch auf die Gemeinde Tübingen.

2. Landkreis Biberach

Fläche: 102 451 ha

Wohnbevölkerung: 100 043, dar. männlich 47 479 — evangelisch 18 993 — römisch-katholisch 79 788

Gemeinden: 87, dar. 4 Städte sowie 2 Gemeinden mit MG

Wohnplätze: 650, nämlich 4 HO — 4 Stadt — 2 Gdet — 86 D, dar. 71 mit Pf — 192 W u. Z, dar. 3 mit Pf — 242 Hf — 35 Hfe — 44 Hs — 36 Hsr — 5 sonstige Wohnplätze

Gerichte und Behörden

Landgericht Ulm

Amtsgericht Biberach an der Riß: Äpfingen, Ahlen, Alberweiler, Altheim, Abmannshardt, Attenweiler, Aufhofen, Bellamont, Biberach an der Riß, Birkenhard, Dettingen an der Iller, Erlenmoos, Erolzheim, Fischbach, Füramoos, Grodt, Gutenzell, Hochdorf, Höfen, Hürbel, Ingerkingen, Ingoldingen, Kirchberg an der Iller, Langenschemmern, Laupertshausen, Maselheim, Mettenberg, Mittelbiberach, Mittelbuch, Muttensweiler, Ochsenhausen, Reinstetten, Reute, Ringschnait, Rißegg, Rottum, Schemmerberg, Schweinhausen, Stafflangen, Steinhausen an der Rottum, Ummendorf, Warthausen

Amtsgericht Laupheim: Achstetten, Baltringen, Baustetten, Bihlafingen, Bronnen, Bühl, Burgrieden, Bußmannshausen, Großschafhausen, Laupheim, Mietingen, Oberbalzheim, Oberholzheim, Obersulmetingen, Orsenhausen, Rot bei Laupheim, Schönebürg, Schwendi, Sießen im Wald, Sinnigen, Stetten, Sulmingen, Unterbalzheim, Untersulmetingen, Wain, Walpertshofen

Amtsgericht Leutkirch: Berkheim, Ellwangen, Haslach, Kirchdorf an der Iller, Oberöpfingen, Rot an der Rot, Spindelwag, Tannheim

Amtsgericht Bad Waldsee: Dietmanns, Eberhardzell, Mühlhausen, Oberessendorf, Otterswang, Schussenried, Steinhausen bei Schussenried, Unteressendorf, Unterschwarzach, Winterstettendorf, Winterstettenstadt

Arbeitsgericht Ravensburg: Berkheim, Dietmanns, Eberhardzell, Ellwangen, Haslach, Kirchdorf an der Iller, Mühlhausen, Oberöpfingen, Oberessendorf, Otterswang, Rot an der Rot, Schussenried, Spindelwag, Steinhausen bei Schussenried, Tannheim, Unteressendorf, Unterschwarzach, Winterstettendorf, Winterstettenstadt

Arbeitsgericht Ulm: Achstetten, Äpfingen, Ahlen, Alberweiler, Altheim, Abmannshardt, Attenweiler, Aufhofen, Baltringen, Baustetten, Bellamont, Biberach an der Riß, Bihlafingen, Birkenhard, Bronnen, Bühl, Burgrieden, Bußmannshausen, Dettingen an der Iller, Erlenmoos, Erolzheim, Fischbach, Füramoos, Grodt, Großschafhausen, Gutenzell, Hochdorf, Höfen, Hürbel, Ingerkingen, Ingoldingen, Kirchberg an der Iller, Langenschemmern, Laupertshausen, Laupheim, Maselheim, Mettenberg, Mietingen, Mittelbiberach, Mittelbuch, Muttensweiler, Oberbalzheim, Oberholzheim, Obersulmetingen, Ochsenhausen, Orsenhausen, Reinstetten, Reute, Ringschnait, Rißegg, Rot bei Laupheim, Rottum, Schemmerberg, Schönebürg, Schweinhausen, Schwendi, Sießen im Wald, Sinnigen, Stafflangen, Steinhausen an der Rottum, Stetten, Sulmingen, Ummendorf, Unterbalzheim, Untersulmetingen, Wain, Walpertshofen, Warthausen

Sozialgericht Ulm: sämtliche Gemeinden

Bezirksnotariat Biberach an der Riß I: Ahlen, Attenweiler, Biberach an der Riß (ohne Grundbuchsachen), Birkenhard, Mittelbiberach, Stafflangen

Bezirksnotariat Biberach an der Riß II: Altheim, Biberach an der Riß (nur Grundbuchsachen), Obersulmetingen, Schemmerberg, Untersulmetingen

Bezirksnotariat Biberach an der Riß III: Alberweiler, Abmannshardt, Aufhofen, Fischbach, Grodt, Hochdorf, Höfen, Ingerkingen, Langenschemmern, Laupertshausen, Mettenberg, Muttensweiler, Reute, Rißegg, Schweinhausen, Ummendorf, Warthausen

Bezirksnotariat Laupheim I: Achstetten, Baustetten, Bihlafingen, Bronnen, Bühl, Burgrieden, Laupheim, Oberholzheim, Stetten

Bezirksnotariat Laupheim II: Baltringen, Bußmannshausen, Großschafhausen, Mietingen, Oberbalzheim, Orsenhausen, Rot bei Laupheim, Schönebürg, Schwendi, Sießen im Wald, Sinnigen, Sulmingen, Unterbalzheim, Wain, Walpertshofen

Bezirksnotariat Ochsenhausen I: Äpfingen, Hürbel, Maselheim, Mittelbuch, Ochsenhausen, Reinstetten, Ringschnait

Bezirksnotariat Ochsenhausen II: Bellamont, Dettingen an der Iller, Erlenmoos, Erolzheim, Füramoos, Gutenzell, Kirchberg an der Iller, Rottum, Steinhausen an der Rottum

Bezirksnotariat Schussenried: Ingoldingen, Otterswang, Schussenried, Steinhausen bei Schussenried, Unteressendorf, Winterstettenstadt

Bezirksnotariat Tannheim: Berkheim, Haslach, Kirchdorf an der Iller, Oberöpfingen, Rot an der Rot, Spindelwag, Tannheim

Bezirksnotariat Bad Waldsee II: Eberhardzell, Mühlhausen, Oberessendorf, Winterstettendorf

Bezirksnotariat Bad Wurzach: Dietmanns, Ellwangen, Unterschwarzach

Arbeitsamt Ravensburg: sämtliche Gemeinden ohne die Gemeinden der Nebenstelle Laupheim

Nebenstelle Laupheim: Achstetten, Baltringen, Baustetten, Bihlafingen, Bronnen, Bühl, Burgrieden, Bußmannshausen, Großschafhausen, Laupheim, Mietingen, Oberholzheim, Obersulmtingen, Orsenhausen, Rot bei Laupheim, Schemmerberg, Schöneburg, Schwendi, Sießen im Wald, Stetten, Untersulmtingen, Wain, Walpertshofen

Elchamt Ravensburg: sämtliche Gemeinden

Finanzamt Biberach an der Riß: sämtliche Gemeinden

Flurbereinigungsamt Riedlingen: sämtliche Gemeinden

Forstamt Biberach an der Riß: Achstetten, Apfingen, Ahlen, Alberweiler, Altheim, Aßmannshardt, Attenweiler, Aufhofen, Baltringen, Baustetten, Biberach an der Riß, Bihlafingen, Birkenhard, Bronnen, Bühl, Burgrieden, Bußmannshausen, Eberhardzell, Fischbach, Grodt, Großschafhausen, Hochdorf, Höfen, Ingerkingen, Ingoldingen, Langenschemmern, Laupertshausen, Laupheim, Mettenberg, Mittelbiberach, Mittelbuch, Mühlhausen, Muttensweiler, Oberessendorf, Oberholzheim, Obersulmtingen, Orsenhausen, Reute, Rißegg, Rot bei Laupheim, Schemmerberg, Schweinhausen, Schwendi, Sießen im Wald, Stafflangen, Stetten, Sulmingen, Ummendorf, Unteressendorf, Untersulmtingen, Wain, Walpertshofen, Warthausen

Forstamt Leutkirch: Dietmanns, Haslach, Tannheim

Forstamt Ochsenhausen: Bellamont, Berkheim, Dettingen an der Iller, Ellwangen, Erlenmoos, Erolzheim, Füramoos, Gutenzell, Hürbel, Kirchberg an der Iller, Kirchdorf an der Iller, Maselheim, Mietingen, Oberbalzheim, Oberopfingen, Ochsenhausen, Reinstetten, Ringschnait, Rot an der Rot, Rottum, Schöneburg, Sinnigen, Spindelwag, Steinhausen an der Rottum, Unterbalzheim, Unterschwarzach

Forstamt Schussenried: Otterswang, Schussenried, Steinhausen bei Schussenried, Winterstettendorf, Winterstettenstadt

Gewerbeaufsichtsamt Sigmaringen: sämtliche Gemeinden

Bezirksschulamt Biberach an der Riß: sämtliche Gemeinden

Landespolizei-Kreiskommissariat Biberach an der Riß: sämtliche Gemeinden

Landwirtschaftsamt Biberach an der Riß mit Schule: Apfingen, Ahlen, Alberweiler, Altheim, Aßmannshardt, Attenweiler, Aufhofen, Bellamont, Biberach an der Riß, Birkenhard, Dettingen an der Iller, Erlenmoos, Erolzheim, Fischbach, Füramoos, Grodt, Gutenzell, Höfen, Hürbel, Ingerkingen, Kirchberg an der Iller, Langenschemmern, Laupertshausen, Maselheim, Mettenberg, Mittelbiberach, Mittelbuch, Muttensweiler, Obersulmtingen, Ochsenhausen, Reinstetten, Reute, Ringschnait, Rißegg, Rottum, Schemmerberg, Stafflangen, Steinhausen an der Rottum, Sulmingen, Ummendorf, Warthausen

Landwirtschaftsamt Laupheim mit Schule: Achstetten, Baltringen, Baustetten, Bihlafingen, Bronnen, Bühl, Burgrieden, Bußmannshausen, Großschafhausen, Laupheim, Mietingen, Oberbalzheim, Oberholzheim, Orsenhausen, Rot bei Laupheim, Schöneburg, Schwendi, Sießen im Wald, Sinnigen, Stetten, Unterbalzheim, Untersulmtingen, Wain, Walpertshofen

Landwirtschaftsamt Leutkirch mit Schule: Berkheim, Ellwangen, Haslach, Kirchdorf an der Iller, Oberopfingen, Spindelwag, Tannheim, Rot an der Rot

Landwirtschaftsamt Bad Waldsee mit Schule: Dietmanns, Eberhardzell, Hochdorf, Ingoldingen, Mühlhausen, Oberessendorf, Otterswang, Schussenried, Schweinhausen, Steinhausen bei Schussenried, Unteressendorf, Unterschwarzach, Winterstettendorf, Winterstettenstadt

Regierungsveterinärat Biberach an der Riß I: Ahlen, Alberweiler, Aßmannshardt, Attenweiler, Bellamont, Berkheim, Biberach an der Riß, Birkenhard, Ellwangen, Erlenmoos, Erolzheim, Fischbach, Füramoos, Grodt, Haslach, Hochdorf, Höfen, Kirchdorf an der Iller, Laupertshausen, Mettenberg, Mittelbiberach, Mittelbuch, Muttensweiler, Oberopfingen, Ochsenhausen, Reinstetten, Reute, Ringschnait, Rißegg, Rot an der Rot, Rottum, Schweinhausen, Spindelwag, Stafflangen, Steinhausen bei Schussenried, Steinhausen an der Rottum, Tannheim, Ummendorf, Warthausen

Regierungsveterinärat Biberach an der Riß II (Sitz in Laupheim): Achstetten, Apfingen, Altheim, Aufhofen, Baltringen, Baustetten, Bihlafingen, Bronnen, Bühl, Burgrieden, Bußmannshausen, Dettingen an der Iller, Großschafhausen, Gutenzell, Hürbel, Ingerkingen, Kirchberg an der Iller, Langenschemmern, Laupheim, Maselheim, Mietingen, Oberbalzheim, Oberholzheim, Obersulmtingen, Orsenhausen, Rot bei Laupheim, Schemmerberg, Schöneburg, Schwendi, Sießen im Wald, Sinnigen, Stetten, Sulmingen, Unterbalzheim, Untersulmtingen, Wain, Walpertshofen

Regierungsveterinärat Ravensburg II (Sitz in Bad Waldsee): Dietmanns, Eberhardzell, Ingoldingen, Mühlhausen, Oberessendorf, Otterswang, Schussenried, Unteressendorf, Unterschwarzach, Winterstettendorf, Winterstettenstadt

Staatliches Gesundheitsamt Biberach an der Riß: sämtliche Gemeinden

Staatliches Hochbauamt Biberach an der Riß: sämtliche Gemeinden

Staatliches Liegenschaftsamt Weingarten: sämtliche Gemeinden

Staatliches Vermessungsamt Biberach an der Riß: sämtliche Gemeinden

Straßenbauamt Riedlingen: sämtliche Gemeinden

Versorgungsamt Ravensburg in Weingärten: sämtliche Gemeinden

Wasserwirtschaftsamt Riedlingen: sämtliche Gemeinden

Hauptzollamt Friedrichshafen

Zollamt Biberach an der Riß: sämtliche Gemeinden

Kirchliche Stellen

Evangelisches Dekanat Biberach an der Riß: Die Pfarreien von Attenweiler, Biberach an der Riß, Kirchdorf an der Iller - Rot an der Rot, Laupheim, Oberholzheim, Ochsenhausen, Unterbalzheim - Oberbalzheim, Wain

Katholisches Dekanat Biberach an der Riß: Die Pfarreien von Äpfingen, Ahlen, Alberweiler, Altheim, Aßmannshardt, Attenweiler, Bellamont, Biberach an der Riß, Dettingen an der Iller, Erolzheim, Fischbach, Gutenzell, Hürbel, Ingerkingen, Kirchberg an der Iller, Langenschemmern, Laupertshausen, Maselheim, Mettenberg, Mittelbiberach, Mittelbuch, Ochsenhausen, Reinstetten, Reute, Ringschnait, Rottum, Schemmerberg, Staflangen, Steinhausen an der Rottum, Sulmingen, Ummendorf, Warthausen

Katholisches Dekanat Laupheim: Die Pfarreien von Achstetten, Baltringen, Baustetten, Bihlafingen, Bronnen, Bühl, Burgrieden, Bußmannshausen, Großschafhausen, Laupheim, Mietingen, Obersulmingen, Orsenhausen, Rot bei Laupheim, Schönebürg, Schwendi, Sießen im Wald, Stetten, Untersulmingen, Walpertshofen

Katholisches Dekanat Leutkirch: Die Pfarreien von Berkheim, Ellwangen, Haslach, Kirchdorf an der Iller, Oberöfingen, Rot an der Rot, Tannheim

Katholisches Dekanat Bad Waldsee: Die Pfarreien von Dietmanns, Eberhardzell, Hochdorf, Ingoldingen, Mühlhausen, Oberessendorf, Otterswang, Schussenried, Schweinhausen, Steinhausen bei Schussenried, Unteressendorf, Unterschwarzach, Winterstettendorf, Winterstettenstadt

Körperschaften des öffentlichen Rechts

Allgemeine Ortskrankenkasse Biberach an der Riß: sämtliche Gemeinden, ausgenommen Achstetten, Baltringen, Baustetten, Bihlafingen, Bronnen, Bühl, Burgrieden, Bußmannshausen, Großschafhausen, Laupheim, Mietingen, Oberbalzheim, Oberholzheim, Obersulmingen, Orsenhausen, Rot bei Laupheim, Schemmerberg, Schönebürg, Schwendi, Sießen im Wald, Sinnigen, Stetten, Sulmingen, Unterbalzheim, Untersulmingen, Wain, Walpertshofen

Allgemeine Ortskrankenkasse Laupheim: Achstetten, Baltringen, Baustetten, Bihlafingen, Bronnen, Bühl, Burgrieden, Bußmannshausen, Großschafhausen, Laupheim, Mietingen, Oberbalzheim, Oberholzheim, Obersulmingen, Orsenhausen, Rot bei Laupheim, Schemmerberg, Schönebürg, Schwendi, Sießen im Wald, Sinnigen, Stetten, Sulmingen, Unterbalzheim, Untersulmingen, Wain, Walpertshofen

Handwerkskammer Ulm: sämtliche Gemeinden

Industrie- und Handelskammer Ravensburg: sämtliche Gemeinden

Gemeinde Höhenlage/Fläche Wohnplatz	Wohnbevölkerung						Erwerbspersonen				
	ins- gesamt	männ- lich	Religions- zugehörigkeit		Überwiegender Lebensunterhalt des Ernährers durch		ins- gesamt	im Wirtschafts- bereich		nach der Stellung im Beruf	
			evan- gelisch	römisch- katholisch	Land- u. Forst- wirtschaft	Produ- zierendes Gewerbe		Land- u. Forst- wirtschaft	Produ- zierendes Gewerbe	Selbständ. u. Mithelf. Familien- angeh.	Ab- hängige
1	2	3	4	5	6	7	8	9	10	11	
1. Achstetten											
503 m, 893 ha	896	434	58	827	316	364	461	195	197	201	260
1. Achstetten, D (Pf)	478	230	38	433	147	210	257	96	124	103	154
2. Bahnhof Rißbissen-											
Achstetten, Hsr	137	64	9	125	69	48	68	42	20	41	27
3. Mönchhöfe, W	142	69	5	136	81	49	68	34	22	37	31
2. Äpfingen, D (Pf)											
530 m, 1123 ha	787	379	71	714	286	292	455	199	181	230	225
3. Ahlen, D (Pf)											
624 m, 442 ha	217	102	1	216	111	44	111	73	24	64	47
4. Alberweiler											
553 m, 410 ha	428	215	33	393	186	176	245	135	101	135	110
1. Alberweiler, D (Pf) ...	361	181	33	328	139	163	206	104	93	104	102
2. Grafenwald, W	67	34	—	65	47	13	39	31	8	31	8
5. Altheim											
537 m, 867 ha	594	280	15	579	277	147	316	180	93	202	114
1. Altheim, D (Pf)	558	263	15	543	250	141	286	159	86	180	106
2. Britschweiler, W	36	17	—	36	27	6	30	21	7	22	8
6. Aßmannshardt											
557 m, 1107 ha	563	286	34	522	200	229	307	127	139	136	171
1. Aßmannshardt, D (Pf) ...	551	278	33	511	190	229	300	120	139	132	168
2. Mittenweiler, Hfe	12	8	1	11	10	—	7	7	—	4	3
7. Attenweiler											
596 m, 1038 ha	615	285	353	262	312	156	346	221	88	230	116
1. Attenweiler, D (Pf) ...	531	244	304	227	256	144	291	175	80	184	107
2. Gutershofen, W	17	7	17	—	16	—	11	11	—	11	—
3. Schammach, W	67	34	32	35	40	12	44	35	8	35	9
8. Aufhofen											
535 m, 491 ha	633	293	35	598	157	289	346	121	165	151	195
1. Aufhofen, D	587	270	31	556	156	257	330	120	154	148	182
2. Bahnhof Langen- schemmern, Hsr ¹⁾	8	4	—	8	—	1	4	—	1	—	4
3. Eichelsteig, W ²⁾	38	19	4	34	1	31	12	1	10	3	9
9. Baltringen, D (Pf)											
526 m, 863 ha	554	252	38	516	228	221	310	143	134	163	147
10. Baustetten											
540 m, 1091 ha	902	446	32	869	391	375	506	251	218	272	234
1. Baustetten, D (Pf)	882	436	28	853	372	375	493	239	217	264	229
2. Harthöfe, Hfe	20	10	4	16	19	—	13	12	1	8	5

¹⁾ ²⁾ Diese Wohnplätze erstrecken sich auch auf die Gemeinde Langenschemmern.

Gemeinde Höhenlage/Fläche Wohnplatz	Wohnbevölkerung						Erwerbspersonen				
	ins- gesamt	männ- lich	Religions- zugehörigkeit		Überwiegender Lebensunterhalt des Ernährers durch		ins- gesamt	im Wirtschafts- bereich		nach der Stellung im Beruf	
			evan- gelisch	römisch- katholisch	Land- u. Forst- wirtschaft	Produ- zierendes Gewerbe		Land- u. Forst- wirtschaft	Produ- zierendes Gewerbe	Selbständ. u. Mithelf. Familien- angeh.	Ab- hängige
1	2	3	4	5	6	7	8	9	10	11	
11. Bellamont											
692 m, 852 ha	511	248	3	508	270	137	315	189	89	192	123
1. Bellamont, D (Pf)	328	158	3	325	119	116	195	88	72	98	97
2. Angeleshof, Hf	4	3	—	4	2	1	4	2	1	2	2
3. Badhaus, W	12	5	—	12	6	6	7	5	2	5	2
4. Brandschneidershof, Hf	3	2	—	3	3	—	3	3	—	1	2
5. Daibershof, Hf	7	6	—	7	7	—	2	2	—	2	—
6. Eyrischhof, Hf	3	1	—	3	3	—	3	3	—	3	—
7. Felsenbauerhof, Hf	3	2	—	3	3	—	2	2	—	2	—
8. Franzenweber, Hf	3	2	—	3	3	—	3	3	—	3	—
9. Josestefeshof, Hf	5	4	—	5	4	1	3	2	1	2	1
10. Kappellershof, Hf	5	3	—	5	5	—	2	2	—	2	—
11. Kernnat, W	52	25	—	52	45	3	33	30	3	28	5
12. Küfers, Hf	4	2	—	4	2	2	4	2	2	2	2
13. Morizenhof, Hf	4	3	—	4	4	—	3	3	—	3	—
14. Nasemichel, Hf	7	4	—	7	5	2	5	3	2	3	2
15. Neubauer, Hf	5	1	—	5	5	—	2	2	—	2	—
16. Pfeffershof, Hf	6	3	—	6	5	—	2	2	—	2	—
17. Salenhäusle, Hs ^{*)}	—	—	—	—	—	—	—	—	—	—	—
18. Salenhof, Hf	11	5	—	11	11	—	3	3	—	3	—
19. Sattlershof, Hf	7	2	—	7	5	—	3	3	—	2	1
20. Schossers, Hf	6	2	—	6	2	3	6	2	3	2	4
21. Schweglers, Hs	3	1	—	3	2	1	3	2	1	2	1
22. Semeshäusle, Hs ^{*)}	—	—	—	—	—	—	—	—	—	—	—
23. Semeshof, Hf	4	1	—	4	4	—	4	4	—	4	—
24. Soldatenhäusle, Hs	3	1	—	3	2	—	1	1	—	—	1
25. Soldatenhof, Hf	5	3	—	5	4	1	5	4	1	4	1
26. Speißenhof, Hf	3	2	—	3	3	—	3	3	—	3	—
27. Strickershof, Hf	2	1	—	—	—	—	—	—	—	—	—
28. Taubenhaus, Hs	5	1	—	5	4	—	2	2	—	1	1
29. Wangershof, Hf	5	2	—	5	4	1	4	3	1	3	1
30. Zellshof, Hf	4	2	—	4	4	—	4	4	—	4	—
31. Ziegleshof, Hf	2	1	—	—	—	—	—	—	—	—	—
12. Berkheim											
569 m, 2498 ha	1 496	637	125	1 351	539	455	821	394	262	410	411
1. Berkheim, D (Pf)	601	289	62	525	173	239	345	139	138	171	174
2. Bonlanden, W	480	145	34	445	168	67	224	106	35	91	133
3. Eichenberg, W	173	79	2	167	89	53	94	61	27	60	34
4. Grabenmühle, Hf	3	2	1	2	3	—	3	3	—	2	1
5. Illerbachen, W	225	116	25	199	97	92	144	78	58	81	63
6. Illerbacher Mühle, Hf	8	4	1	7	3	4	7	3	4	2	5
7. Schelleneigen, Hf	6	2	—	6	6	—	4	4	—	3	1
13. Biberach an der Riß, Stadt ^{*)}											
533 m, 2883 ha	21 524	10 056	8 365	12 614	491	10 844	10 592	379	6 095	1 615	8 977
1. Biberach an der Riß, HO	18 089	8 304	6 968	10 635	209	8 975	8 716	168	5 061	1 348	7 368
2. Äußere Birkenharder Straße, Hsr	378	287	205	167	—	95	258	—	36	—	258
3. Bachlangen, Stadt	149	70	56	93	12	92	79	10	53	14	65

*) *) Am Stichtag der Volkszählung 1961 unbewohnt. *) Große Kreisstadt.

Gemeinde Höhenlage/Fläche Wohnplatz	Wohnbevölkerung						Erwerbspersonen				
	ins- gesamt	männ- lich	Religions- zugehörigkeit		Überwiegender Lebensunterhalt des Ernährers durch		ins- gesamt	im Wirtschafts- bereich		nach der Stellung im Beruf	
			evan- gelisch	römisch- katho- lisch	Land- u. Forst- wirtschaft	Produ- zierendes Gewerbe		Land- u. Forst- wirtschaft	Produ- zierendes Gewerbe	Selbständ. u. Mithelf. Familien- angeh.	Ab- hängige
1	2	3	4	5	6	7	8	9	10	11	
4. Bergerhausen, Stadt	413	187	323	82	127	173	228	96	93	101	127
5. Birkendorf, Stadt	2 200	1 079	776	1 381	60	1 427	1 081	43	785	96	985
6. Burren, W	22	10	16	6	16	1	15	11	1	10	5
7. Hagenbuch, Stadt	96	55	7	88	49	37	66	34	27	30	36
8. Jordanbad, Hsr	107	14	2	104	2	1	92	2	1	1	91
9. Mumpental, Hsr	35	32	3	32	—	31	33	2	31	2	31
10. Pumpwerk Rißgruppe, Hs	4	2	—	4	—	4	1	—	1	—	1
11. Reichenbach bei Biberach, W	19	9	6	13	11	4	16	10	3	10	6
12. Wolfentalmühle, Hsr	12	7	3	9	5	4	7	3	3	3	4
14. Bihlafingen											
530 m, 720 ha	385	181	24	361	100	194	202	73	107	80	122
1. Bihlafingen, D (Pf)	381	178	24	357	99	194	199	70	107	78	121
2. Försterhaus, alt, Hs	2	1	:	:	:	:	:	:	:	:	:
3. Försterhaus, neu, Hs	2	1	:	:	:	:	:	:	:	:	:
15. Birkenhard, D ⁹⁾											
583 m, 839 ha	468	229	41	425	187	188	266	133	105	136	130
16. Bronnen, D (Pf)											
507 m, 235 ha	308	145	9	297	90	144	159	54	75	63	96
17. Bühl, D (Pf)											
535 m, 384 ha	172	86	4	167	110	29	115	81	25	79	36
18. Burgrieden											
541 m, 877 ha	1 295	613	185	1 105	263	711	677	175	416	215	462
1. Burgrieden, D (Pf)	885	409	106	775	188	472	464	119	281	154	310
2. Bürglhöfe, W	98	49	24	73	26	50	55	19	28	23	32
3. Hochstetten, W	312	155	55	257	49	189	158	37	107	38	120
19. Bußmannshausen											
528 m, 789 ha	549	253	11	531	173	256	285	123	134	129	156
1. Bußmannshausen, D (Pf)	444	202	11	426	119	214	236	92	117	97	139
2. Kleinschafhausen, W	105	51	—	105	54	42	49	31	17	32	17
20. Dettingen an der Iller ⁷⁾											
545 m, 1114 ha	1 406	678	66	1 338	405	705	734	292	366	334	400
1. Bleiche, Hf	7	5	—	7	7	—	5	5	—	4	1
2. Buchau, W	75	37	3	72	12	38	43	13	24	14	29
3. Geiwitz, Hs u Hf	7	2	—	7	2	5	4	2	2	2	2
4. Hammerschmiede, W	86	43	1	85	10	67	41	5	34	6	35
5. Herrenmühle, Hf u Hs	10	6	—	10	8	2	6	5	1	5	1
6. Illerwerk IV Unter- dettingen, Hsr	25	10	7	18	—	21	11	—	10	—	11
7. Kleinkellmünz, W	126	68	10	114	16	76	62	15	40	25	37
8. Meisterhaus, Hs u Hf	6	3	—	6	2	4	3	2	1	3	—
9. Oberdettingen, D (Pf)	449	226	10	439	157	211	239	102	109	109	130
10. Unterdettingen, D	597	268	35	562	184	276	310	135	143	158	152
11. Venusmühle, Hfe	18	10	—	18	7	5	10	8	2	8	2

⁹⁾ Bürgermeister zugleich in Warthausen gewählt (§ 73 GO).⁷⁾ Sitz der Gemeindeverwaltung: Unterdettingen.

Gemeinde Höhenlage/Fläche Wohnplatz	Wohnbevölkerung						Erwerbspersonen				
	ins- gesamt	männ- lich	Religions- zugehörigkeit		Überwiegender Lebensunterhalt des Ernährers durch		ins- gesamt	im Wirtschafts- bereich		nach der Stellung im Beruf	
			evan- gelisch	römisch- katholisch	Land- u. Forst- wirtschaft	Produ- zierendes Gewerbe		Land- u. Forst- wirtschaft	Produ- zierendes Gewerbe	Selbständ. u. Mithelf. Familien- angeh.	Ab- hängige
1	2	3	4	5	6	7	8	9	10	11	
21. Dietmanns											
660 m, 1911 ha	703	358	15	682	467	123	391	303	63	299	92
1. Dietmanns, D' (Pf)	182	88	2	177	64	65	97	45	36	47	50
2. Banholz, Hf	7	3	—	7	5	2	5	3	2	3	2
3. Bruis, Hf	4	2	—	4	4	—	4	4	—	4	—
4. Falkenhäuser, W	17	9	—	17	12	4	9	8	1	8	1
5. Friedlings, W	20	13	2	18	17	—	11	11	—	10	1
6. Iggenau, W	40	19	2	38	25	9	15	14	1	11	4
7. Kirchenbauer, Hf	7	3	—	7	7	—	3	3	—	3	—
8. Knobel, Hf	6	4	—	6	5	1	4	3	1	3	1
9. Kränkeshöfle, Hf	5	2	—	5	1	4	2	1	1	1	1
10. Kuchenbauer, Hfe	13	6	—	13	13	—	6	6	—	6	—
11. Lachenbauer, Hf	5	3	—	5	5	—	4	4	—	4	—
12. Martinsbauer, Hf	9	4	—	9	9	—	6	6	—	6	—
13. Martinshof, Hf	5	2	—	5	5	—	5	5	—	5	—
14. Mentzis, W	19	9	—	19	16	—	12	12	—	12	—
15. Meseratshof, Hf	2	1	—	2	—	—	—	—	—	—	—
16. Mooshäusle, Hf	5	3	—	5	5	—	3	3	—	3	—
17. Oberluizen, W	34	19	2	32	30	2	22	20	2	18	4
18. Oberschwarzach, W	126	67	2	124	82	19	67	50	11	53	14
19. Rupprechts, W	91	46	1	89	65	14	59	51	6	50	9
20. Sailerle, Hf	4	2	—	4	4	—	3	3	—	3	—
21. Schandhäuser, Hfe	11	5	—	11	11	—	6	6	—	6	—
22. Schwaldhof, Hfe	7	4	—	7	7	—	3	3	—	3	—
23. Sonnenberg, Hf	6	3	—	6	6	—	3	3	—	2	1
24. Storpenholz, Hfe	12	7	—	10	10	1	5	4	1	4	1
25. Tannebauer, Hf	6	4	—	6	5	—	3	3	—	3	—
26. Tanneck, Hf	4	2	4	—	2	—	2	2	—	2	—
27. Unterluizen, W	21	12	—	21	21	—	15	15	—	14	1
28. Willis, W	25	11	—	25	20	2	12	10	1	10	2
29. Zimmermartin, Hf	10	7	—	10	9	—	3	3	—	3	—
22. Eberhardzell											
588 m, 2616 ha	1 288	615	47	1 237	552	367	689	371	209	377	312
1. Eberhardzell, D (Pf)	575	261	30	543	108	214	268	76	114	112	156
2. Allgaierhof, W	18	8	—	18	4	12	9	2	5	2	7
3. Awengen, W	29	15	—	29	15	13	19	13	6	14	5
4. Bestlishof, Hf	5	3	—	5	4	—	4	4	—	3	1
5. Boflitz, W	10	5	—	10	8	—	10	8	—	8	2
6. Braunenmoos, Hf	3	2	3	—	3	—	3	3	—	3	—
7. Dietenwengen, W	106	52	2	104	70	12	69	54	9	55	14
8. Evahof, Hf	8	3	—	8	8	—	4	4	—	2	2
9. Göritz, W	24	13	1	23	24	—	10	10	—	8	2
10. Guntarz, W	16	6	1	15	14	—	7	7	—	4	3
11. Hedelberg, W	113	57	4	109	63	23	57	39	13	38	19
12. Heinrichsburg, Schl	21	8	—	21	14	2	12	6	1	2	10
13. Joses, Hf	9	4	—	9	7	—	2	2	—	2	—
14. Kappel, W	74	35	2	72	38	29	49	27	22	23	26
15. Klotzenhof, Hf	8	3	—	8	7	1	6	5	1	5	1
16. Krummen, W	49	23	—	49	12	16	26	10	10	6	20
17. Längenmoos, W	16	8	1	15	12	3	12	8	3	6	6
18. Märbottenweiler, W	9	6	—	9	9	—	8	8	—	7	1
19. Oberhornstolz, W	28	17	2	26	19	7	20	13	6	11	9

Gemeinde Höhenlage/Fläche Wohnplatz	Wohnbevölkerung						Erwerbspersonen				
	ins- gesamt	männ- lich	Religions- zugehörigkeit		Überwiegender Lebensunterhalt des Ernährers durch		ins- gesamt	im Wirtschafts- bereich		nach der Stellung im Beruf	
			evan- gelisch	römisch- katho- lisch	Land- u. Forst- wirtschaft	Produ- zierendes Gewerbe		Land- u. Forst- wirtschaft	Produ- zierendes Gewerbe	Selbständ. u. Mithelf. Familien- angeh.	Ab- hängige
1	2	3	4	5	6	7	8	9	10	11	
20. Ritzenweiler, W	90	43	—	90	53	22	42	29	11	29	13
21. Rollis, Hf	7	2	—	7	7	—	5	5	—	3	2
22. Simis, Hf	3	1	—	3	3	—	3	3	—	3	—
23. Sonnenhof, Hf	5	3	—	5	5	—	4	4	—	3	1
24. Stephan, Hf	6	3	—	6	1	4	3	2	1	2	1
25. Straub, Hf	4	3	—	4	3	—	3	2	—	2	1
26. Unterhornstolz, Hf	8	5	1	7	8	—	5	5	—	3	2
27. Voggen, Hs	7	4	—	7	2	5	4	2	2	2	2
28. Wächter, Hf	1	—	:	:	:	:	:	:	:	:	:
29. Waibel, Hf	8	5	—	8	6	2	6	3	3	3	3
30. Weiler, W	23	15	—	21	19	2	16	14	2	13	3
31. Ziegelhütte, Hf	5	2	—	5	5	—	2	2	—	2	—
23. Ellwangen											
658 m, 1485 ha	765	366	27	737	379	206	412	252	112	274	138
1. Ellwangen, D (Pf)	358	155	19	338	77	145	164	55	72	88	76
2. Bär, Hf	5	2	—	5	5	—	4	4	—	4	—
3. Buckenhof, Hfe	7	4	1	6	7	—	5	5	—	4	1
4. Eichen, Hfe	32	11	—	32	16	13	19	13	6	13	6
5. Eichwald, Hfe	5	4	—	5	4	1	5	4	1	4	1
6. Eulental, Hf	8	5	—	8	8	—	3	3	—	2	1
7. Hafen, Hf	3	1	—	3	3	—	3	3	—	3	—
8. Hörnle, Hfe	12	6	—	12	12	—	5	5	—	5	—
9. Hohenhalden, Hsr	2	1	:	:	:	:	:	:	:	:	:
10. Hohenmorgen, Hfe	28	14	—	28	23	5	22	17	5	17	5
11. Lindengraben, Hfe	21	10	—	21	18	1	14	12	1	12	2
12. Löhls, Hf	4	2	—	4	4	—	4	4	—	4	—
13. Mohr, Hfe	14	7	—	14	14	—	5	5	—	5	—
14. Mohrenschachen, Hf	6	5	—	6	6	—	2	2	—	2	—
15. Obere Mühle, Hf	5	2	—	5	4	1	5	4	1	4	1
16. Pfaffenried, Hfe	20	12	—	20	18	2	14	12	2	7	7
17. Ramsen, Hf	3	2	—	3	2	—	2	2	—	2	—
18. Sandbauer, Hf	6	3	—	6	6	—	3	3	—	3	—
19. Sonnenbauer, Hf	2	—	:	:	:	:	:	:	:	:	:
20. Tristolz, W	118	63	6	112	66	28	53	31	17	32	21
21. Umbrecht, Hfe	30	16	—	30	21	—	16	14	—	11	5
22. Weißenwind, Hfe	7	4	—	7	7	—	7	7	—	7	—
23. Wespel, Hf	6	3	—	6	4	1	5	3	1	3	2
24. Wirrenweiler, W	42	23	1	41	35	5	32	28	3	26	6
25. Wolf, Hfe	21	11	—	21	15	4	16	12	3	12	4
24. Erlenmoos											
639 m, 2427 ha	1 024	510	73	950	609	254	618	428	142	428	190
1. Erlenmoos, D	401	193	38	362	206	111	221	146	52	150	71
2. Edenbach, D	170	86	10	160	124	24	117	94	15	96	21
3. Eichbühl, D	190	94	12	178	111	56	122	76	38	74	48
4. Oberstetten, D	263	137	13	250	168	63	158	112	37	108	50
25. Erolzheim, MG											
564 m, 2630 ha	1 550	768	122	1 418	612	536	797	380	292	429	368
1. Erolzheim, D (Pf)	1 117	546	100	1 007	322	458	547	186	248	255	292
2. Bechtenrot, W	108	53	4	104	79	19	68	53	12	48	20

Gemeinde Höhenlage/Fläche Wohnplatz	Wohnbevölkerung						Erwerbspersonen				
	ins- gesamt	männ- lich	Religions- zugehörigkeit		Überwiegender Lebensunterhalt des Ernährers durch		ins- gesamt	im Wirtschafts- bereich		nach der Stellung im Beruf	
			evan- gelisch	römisch- katholisch	Land- u. Forst- wirtschaft	Produ- zierendes Gewerbe		Land- u. Forst- wirtschaft	Produ- zierendes Gewerbe	Selbständ. u. Mithelf. Familien- angeh.	Ab- hängige
1	2	3	4	5	6	7	8	9	10	11	
3. Dietbruckmühle (Herren- mühle), Hf	10	4	-	10	6	4	10	6	4	8	2
4. Edelbeuren, W	315	165	18	297	205	55	172	135	28	118	54
26. Fischbach											
557 m, 673 ha	439	213	56	376	137	196	238	114	94	124	114
1. Fischbach, D (Pf)	372	177	48	317	92	179	195	81	87	93	102
2. Horn, Schl u Hf	10	5	6	4	3	4	6	5	1	4	2
3. Möselberg, W	24	14	1	23	24	-	15	14	-	14	1
4. Rehmoos, W	19	10	1	18	13	6	13	11	2	11	2
27. Füramoos											
673 m, 815 ha	411	195	-	411	229	81	237	157	52	177	60
1. Füramoos, D	359	168	-	359	185	76	196	122	47	141	55
2. Altbellamont, Hf	6	2	-	6	4	-	5	4	-	4	1
3. Altmessner, Hf	4	3	-	4	3	-	3	3	-	3	-
4. Knöbel, Hf	2	1	:	:	:	:	:	:	:	:	:
5. Neumäder, Hf	7	3	-	7	7	-	2	2	-	2	-
6. Simmers, Hfe	16	9	-	16	13	3	12	9	3	10	2
7. Süßer Winkel, Hf	3	2	-	3	3	-	3	3	-	3	-
8. Weiherhaus, Hsr	5	2	-	5	4	1	5	4	1	4	1
9. Weiten, Hf	4	2	-	4	4	-	4	4	-	4	-
10. Zeller Tal, Hf	5	3	-	5	4	1	5	4	1	4	1
28. Grodt, D											
603 m, 329 ha	127	64	19	108	75	28	59	39	16	34	25
29. Großschafhausen, D (Pf)											
535 m, 393 ha	358	179	55	294	80	209	183	54	109	64	119
30. Gutenzell											
549 m, 2501 ha	841	407	32	801	368	276	435	236	151	242	193
1. Gutenzell, D (Pf)	590	272	20	562	175	245	302	128	129	147	155
2. Bollsb. W	105	58	9	96	78	17	56	42	13	39	17
3. Dissenhausen, W	48	29	2	46	37	1	22	19	1	16	6
4. Gottesackerkapelle, Hs ..	6	5	-	6	4	2	4	2	2	1	3
5. Hardtacker (Ziegelei), Hs	7	2	-	7	6	-	2	2	-	2	-
6. Niedernzell, W	55	29	1	54	40	9	29	25	4	23	6
7. Weitenbühl, W	30	12	-	30	28	2	20	18	2	14	6
31. Haslach											
650 m, 1577 ha	888	432	41	846	369	296	411	208	153	199	212
1. Haslach, D (Pf)	532	254	3	529	121	238	233	71	123	78	155
2. Ammannst. Hof, Hf	11	5	-	11	11	-	11	11	-	11	-
3. Baptist, Hf	4	2	-	4	4	-	3	3	-	3	-
4. Benzen, Hsr	5	3	-	5	4	-	3	3	-	2	1
5. Bergbauer, Hf	4	3	-	4	4	-	2	2	-	2	-
6. Bohlis, Hf	4	3	-	4	4	-	2	2	-	2	-
7. Buch, W	20	12	-	20	9	3	15	7	3	7	8
8. Eisenhalden, W	5	3	-	5	5	-	5	5	-	5	-
9. Hamerz, Hf	4	3	-	4	3	1	3	2	1	2	1
10. Harmen, Hf	9	4	-	9	8	-	5	5	-	2	3

Gemeinde Höhenlage/Fläche Wohnplatz	Wohnbevölkerung						Erwerbspersonen				
	ins- gesamt	männ- lich	Religions- zugehörigkeit		Überwiegender Lebensunterhalt des Ernährers durch		ins- gesamt	im Wirtschafts- bereich		nach der Stellung im Beruf	
			evan- gelisch	römisch- katholi- sch	Land- u. Forst- wirtschaft	Produ- zierendes Gewerbe		Land- u. Forst- wirtschaft	Produ- zierendes Gewerbe	Selbständ. u. Mithelf. Familien- angeh.	Ab- hängige
	1	2	3	4	5	6	7	8	9	10	11
11. Hasjäck, Hf	5	2	5	—	2	—	2	2	—	2	—
12. Heimatglück (Siedlungsbau), Hsr	47	22	28	19	—	33	16	—	16	—	16
13. Höllhof, Hf	6	2	—	6	3	2	6	3	2	2	4
14. Jägerhaus, Hs	4	1	—	4	4	—	1	1	—	—	1
15. Josenbäuerle, Hf	6	4	—	6	6	—	2	2	—	2	—
16. Kasperle (Fäßler), Hf	4	1	—	4	4	—	2	2	—	2	—
17. Kunenberg, W	25	14	—	25	23	—	14	13	—	11	3
18. Maucherhof, Hf	5	3	—	5	3	1	3	2	1	2	1
19. Neuhauser, Hf	7	4	—	7	7	—	3	3	—	2	1
20. Norbert, Hf	9	5	1	8	9	—	3	3	—	2	1
21. Obermittelried, W	24	13	4	20	24	—	17	17	—	13	4
22. Pfeiffer, Hf	4	2	—	4	3	1	4	3	1	3	1
23. Rehm, W	6	3	—	6	6	—	3	3	—	3	—
24. Reute (Reuthof), Hf	4	2	—	4	2	—	2	2	—	2	—
25. Rohrmühle, Hf	6	4	—	6	4	—	3	2	—	2	1
26. Schachen, W	21	14	—	20	10	9	7	5	2	5	2
27. Schöntal, W	20	9	—	20	18	—	5	5	—	5	—
28. Schuhjörg, Hf	6	2	—	6	5	—	3	2	—	2	1
29. Schuhmacher, Hf	7	1	—	7	6	—	2	2	—	2	—
30. Waldeck, W	13	8	—	13	9	3	9	5	3	5	4
31. Weiher, W	31	12	—	31	19	5	12	10	1	9	3
32. Würfel (Zoller), W	22	9	—	22	21	—	8	8	—	7	1
32. Hochdorf, D (Pf)											
560 m, 674 ha	422	191	29	391	151	127	201	93	67	105	96
33. Höfen^{*)}											
527 m, 493 ha	300	132	50	250	149	80	150	85	48	78	72
1. Barabein, W	71	35	1	70	44	19	34	25	8	22	12
2. Galmuthshöfen, W	91	39	21	70	44	31	51	29	18	25	26
3. Herrlishöfen, W	113	48	12	101	41	26	48	18	19	19	29
4. Rappenhof, Hf	6	1	—	6	6	—	4	4	—	4	—
5. Rißhöfen, W	19	9	16	3	14	4	13	9	3	8	5
34. Hürbel											
579 m, 1284 ha	702	341	42	658	256	188	356	181	108	180	176
1. Hürbel, D (Pf)	467	218	37	428	97	139	231	81	88	86	145
2. Allmethofen, W	19	10	—	19	19	—	13	13	—	9	4
3. Freyberg, W	25	10	—	25	23	—	16	16	—	16	—
4. Mahlmühle, Hsr	12	4	—	12	4	6	4	2	1	2	2
5. Mittelweiler, Hf	7	4	—	7	6	1	7	6	1	6	1
6. Reinhard, Hs	6	2	—	6	4	—	4	4	—	4	—
7. Sägmühle, Hsr	31	19	2	29	6	17	10	3	5	5	5
8. Simmisweiler, W	60	35	—	60	46	11	27	21	5	18	9
9. Zülisshausen, W	75	39	3	72	51	14	44	35	8	34	10
35. Ingerkingen, D (Pf)											
520 m, 920 ha	874	438	35	814	332	218	458	231	138	247	211

*) Sitz der Gemeindeverwaltung: Herrlishöfen.

Gemeinde Höhenlage/Fläche Wohnplatz	Wohnbevölkerung						Erwerbspersonen				
	ins- gesamt	männ- lich	Religions- zugehörigkeit		Überwiegender Lebensunterhalt des Ernährers durch		ins- gesamt	im Wirtschafts- bereich		nach der Stellung im Beruf	
			evan- gelisch	römisch- katholi- sch	Land- u. Forst- wirtschaft	Produ- zierendes Gewerbe		Land- u. Forst- wirtschaft	Produ- zierendes Gewerbe	Selbständ. u. Mithelf. Familien- angeh.	Ab- hängige
	1	2	3	4	5	6	7	8	9	10	11
36. Ingoldingen											
556 m, 1337 ha	649	336	46	590	299	210	354	207	115	221	133
1. Ingoldingen, D (Pf) ..	469	238	16	440	201	153	264	144	90	158	106
2. Bergbauer, Hf	5	2	—	5	2	3	4	2	2	2	2
3. Degernau, W	159	86	25	134	86	53	78	54	22	55	23
4. Schiggenmühle, Hf	6	4	1	5	6	—	3	3	—	2	1
5. Voggenreute, W	10	6	4	6	4	1	5	4	1	4	1
37. Kirchberg an der Iller											
560 m, 1351 ha	924	444	53	871	260	469	507	180	259	215	292
1. Kirchberg an der Iller, D (Pf)	889	412	42	827	232	445	476	159	250	199	277
2. Nordhofen, W	38	22	—	36	21	14	20	16	4	13	7
3. Sägmühle, Hs	3	2	—	3	3	—	3	3	—	3	—
4. Ziegelhof, Hsr	16	8	11	5	4	10	8	2	5	—	8
38. Kirchdorf an der Iller											
556 m, 1573 ha	1 300	648	200	1 078	394	715	651	253	345	280	371
1. Kirchdorf an der Iller, D (Pf)	963	485	173	770	201	604	456	132	280	155	301
2. Binnrot, W	18	8	4	14	12	6	9	5	4	6	3
3. Unteropfingen, D	304	146	23	279	168	104	174	105	60	108	66
4. Waldenhofen, W	15	9	—	15	13	1	12	11	1	11	1
39. Langenschemmern											
520 m, 628 ha	688	330	44	637	204	278	375	144	165	167	208
1. Langenschemmern, D (Pf)	678	323	41	630	199	274	367	140	162	164	203
2. Bahnhof Langen- schemmern, Hsr ^{b)}	3	2	—	3	2	1	3	2	1	2	1
3. Eichelsteig, W ¹⁰⁾	7	5	3	4	3	3	5	2	2	1	4
40. Laupertshausen											
566 m, 1257 ha	629	302	22	607	273	221	360	202	129	209	151
1. Laupertshausen, D (Pf)	338	160	20	318	148	118	203	111	75	116	87
2. Ellmannsweiler, W	249	122	2	247	92	102	131	68	52	70	61
3. Mittelschnaitbach, Hf	4	1	—	4	4	—	3	3	—	3	—
4. Oberschnaitbach, Hf	7	4	—	7	2	—	3	3	—	3	—
5. Unterschnaitbach, W	31	15	—	31	27	1	20	17	2	17	3
41. Laupheim, Stadt											
528 m, 1943 ha	8 712	4 045	1 916	6 688	426	4 359	4 207	300	2 540	868	3 339
1. Laupheim, HO	8 476	3 922	1 873	6 499	375	4 244	4 087	283	2 479	829	3 258
2. Dürnachhof, W	37	21	—	37	35	1	26	24	2	24	2
3. Großlaupheimer Mühle, Hsr	8	7	1	7	8	—	4	4	—	3	1
4. Hammelmühle, Hsr	6	5	5	1	—	6	6	—	6	1	5
5. Hauptbahnhof Laupheim- West, Hsr	52	25	7	44	—	8	22	—	8	1	21
6. Kleemeisterei, Hsr	14	8	1	13	1	11	6	1	4	1	5
7. Neue Welt, Hsr	9	6	9	—	5	—	7	5	—	5	2
8. Wendelinusgrube, Hsr ..	59	29	4	55	—	47	22	—	21	—	22

^{b)} ¹⁰⁾ Diese Wohnplätze erstrecken sich auch auf die Gemeinde Aufhofen.

Gemeinde Höhenlage/Fläche Wohnplatz	Wohnbevölkerung						Erwerbspersonen				
	ins- gesamt	männ- lich	Religions- zugehörigkeit		Überwiegender Lebensunterhalt des Ernährers durch		ins- gesamt	im Wirtschafts- bereich		nach der Stellung im Beruf	
			evan- gelisch	römisch- katholisch	Land- u. Forst- wirtschaft	Produ- zierendes Gewerbe		Land- u. Forst- wirtschaft	Produ- zierendes Gewerbe	Selbständ. u. Mithelf. Familien- angeh.	Ab- hängige
1	2	3	4	5	6	7	8	9	10	11	
42. Maselheim											
542 m, 1684 ha	1 054	476	59	987	280	230	453	190	146	175	278
1. Maselheim, D (Pf)	534	264	21	509	208	197	309	145	118	149	160
2. Heggbach, W	435	165	31	402	19	16	97	18	12	—	97
3. Heggbacher Mühle, Hs ..	8	6	—	8	—	1	3	—	1	—	3
4. Luxenweiler, W	17	7	—	17	12	3	8	5	2	5	3
5. Wilhelmshof, Hf	9	3	—	9	9	—	3	3	—	2	1
6. Ziegelhof, Hf	7	4	—	7	6	—	3	3	—	3	—
7. Zum Stein, W	27	12	5	22	22	1	14	12	1	11	3
8. Zur Sägmühle, Hs	7	5	1	6	4	2	6	4	2	5	1
43. Mettenberg											
603 m, 528 ha	343	171	57	280	156	93	181	91	53	90	91
1. Mettenberg, D (Pf)	318	161	38	274	137	92	168	81	52	83	85
2. Hochstetter Hof, Hf	13	5	11	2	11	1	7	6	1	6	1
3. Königshofen, Hf	12	5	8	4	8	—	6	4	—	1	5
44. Mietingen											
519 m, 1390 ha	1 225	592	85	1 135	458	479	624	299	258	348	276
1. Mietingen, D (Pf)	1 212	577	85	1 122	458	468	620	299	254	348	272
2. Genossenschaftsmühle, Hs	5	2	—	5	—	3	2	—	2	—	2
3. Sägmühle, Hs	8	3	—	8	—	8	2	—	2	—	2
45. Mittlbiberach¹¹⁾											
564 m, 1719 ha	1 497	711	185	1 282	402	683	757	270	351	313	444
1. Mittlbiberach, D (Pf)	939	432	145	784	184	441	458	126	228	151	307
2. Dampfziegelhütte, Hsr ..	38	21	11	18	—	33	18	—	16	1	17
3. Dautenmühle, Hs	10	5	—	8	6	—	4	3	—	3	1
4. Oberdorf, Gdet	448	220	28	417	157	206	234	103	104	123	111
5. Schönenbuch, Hfe	12	6	—	8	12	—	12	12	—	10	2
6. Waldhofen, Hfe	26	13	—	26	26	—	11	11	—	11	—
7. Ziegelhütte, Hf	4	3	—	4	3	1	4	3	1	3	1
8. Zweifelsberg, W	20	11	1	17	14	2	16	12	2	11	5
46. Mittlbuch											
620 m, 981 ha	651	320	79	570	342	193	345	215	105	208	137
1. Mittlbuch, D (Pf)	403	197	22	380	135	167	192	86	84	92	100
2. Balthasar, Hf	7	2	7	—	7	—	3	3	—	3	—
3. Bebenhaus, W	52	29	17	35	42	6	30	26	4	24	6
4. Bekenjokeles, Hf	5	3	—	5	5	—	3	3	—	3	—
5. Benedikt, Hf	7	4	—	7	7	—	2	2	—	2	—
6. Bennes, Hf	4	2	—	4	4	—	2	2	—	2	—
7. Bergweber, Hf	3	1	—	3	3	—	3	3	—	3	—
8. Decker, Hf	3	1	3	—	—	—	—	—	—	—	—
9. Dinser, Hf	5	3	—	5	5	—	2	2	—	2	—
10. Dreyer, Hf	3	1	—	3	3	—	3	3	—	3	—
11. Halders, Hf	6	3	—	6	5	1	4	3	1	2	2

¹¹⁾ Bürgermeister zugleich in Reute gewählt (§ 73 GO).

Gemeinde Höhenlage/Fläche Wohnplatz	Wohnbevölkerung						Erwerbspersonen				
	ins- gesamt	männ- lich	Religions- zugehörigkeit		Überwiegender Lebensunterhalt des Ernährers durch		ins- gesamt	im Wirtschafts- bereich		nach der Stellung im Beruf	
			evan- gelisch	römisch- katho- lisch	Land- u. Forst- wirtschaft	Produ- zierendes Gewerbe		Land- u. Forst- wirtschaft	Produ- zierendes Gewerbe	Selbständ. u. Mithelf. Familien- angeh.	Ab- hängige
1	2	3	4	5	6	7	8	9	10	11	
12. Hessenschneider, Hf	5	2	—	5	5	—	3	3	—	3	—
13. Kaspar, Hf	6	3	—	6	5	—	2	2	—	2	—
14. Kleinser (Übeles), Hf	6	2	6	—	5	—	5	4	—	2	3
15. Kleinser (Weiherbauer), Hf	4	2	—	4	4	—	2	2	—	2	—
16. Kordes, Hf	3	1	—	3	3	—	3	3	—	3	—
17. Kramer, Hf	4	1	—	4	2	1	3	2	1	3	—
18. Kühmichel, Hf	5	3	—	5	5	—	3	3	—	2	1
19. Leichtles, Hf	2	1	:	:	:	:	:	:	:	:	:
20. Letenmann, Hf	13	5	1	12	7	5	4	3	1	3	1
21. Lochweber, Hf	3	1	—	3	3	—	3	3	—	3	—
22. Mäxel, Hf	4	3	—	4	2	2	4	2	2	2	2
23. Maxhof, Hf	12	9	6	5	10	—	7	5	—	—	7
24. Mezger, Hf	7	5	7	—	7	—	2	2	—	2	—
25. Nägele, Hf	3	1	—	3	2	—	3	3	—	3	—
26. Neubauer, Hf	3	1	—	3	3	—	2	2	—	2	—
27. Oberbauer, Hf	6	3	—	6	4	2	6	3	3	3	3
28. Schmidtbauer, Hf	4	1	—	4	4	—	3	3	—	3	—
29. Schnellerhans, Hf	9	3	—	9	5	4	8	4	4	4	4
30. Schreiner, Hf	2	1	:	:	:	:	:	:	:	:	:
31. Schuhsimmes, Hf	6	3	—	6	5	1	4	3	1	3	1
32. Teichbauer, Hf	5	2	—	5	4	1	4	3	1	3	1
33. Übeles, Hf	5	1	—	5	5	—	3	3	—	2	1
34. Wachter, Hf	3	2	—	3	3	—	2	2	—	2	—
35. Weiherbauer, Hf	3	2	—	3	3	—	3	3	—	3	—
36. Weiherhaus, Hf	8	5	8	—	7	—	4	4	—	4	—
37. Weiße, Hf	6	2	—	6	4	2	6	4	2	4	2
38. Wolfes, Hf	10	5	—	10	10	—	4	4	—	2	2
39. Ziegelhütte, Hf	6	4	—	6	5	1	4	3	1	3	1
47. Mühlhausen											
624 m, 1167 ha	494	248	34	460	260	111	275	176	61	178	97
1. Mühlhausen, D (Pf)	175	84	12	163	57	48	93	39	30	49	44
2. Ampfelbronn, W	53	29	5	48	28	8	34	25	5	23	11
3. Aspach, W	12	7	5	7	11	1	10	6	4	6	4
4. Beckenbauren, Hf	3	2	—	3	3	—	3	3	—	2	1
5. Buch, W	16	12	—	16	11	2	13	11	1	10	3
6. Ergatweiler, W	26	11	1	25	19	5	18	15	2	15	3
7. Hummertsried, W	130	60	6	124	65	39	61	39	16	39	22
8. Huts, W	12	7	—	12	7	5	4	2	2	2	2
9. Jörgen, Hs	2	1	:	:	:	:	:	:	:	:	:
10. Klingelrain, W	5	3	—	5	5	—	5	5	—	5	—
11. Menisrain, Hf	6	3	—	6	5	—	3	3	—	3	—
12. Meßmers, Hf	6	2	—	6	6	—	2	2	—	2	—
13. Metzger, Hs	6	4	—	6	2	—	3	2	—	1	2
14. Peter, Hf	7	5	—	7	7	—	7	6	—	5	2
15. Schadhaus, Hs	4	2	—	4	1	3	2	1	1	1	1
16. Schneiderbauer (Hummertsried), Hf	8	3	—	6	6	—	2	2	—	2	—
17. Schneiderbauer (Mühlhausen), Hf	11	7	—	11	11	—	5	5	—	4	1
18. Wäckerhaus, Hf	5	2	5	—	5	—	2	2	—	2	—
19. Weiherhaus, Hf	4	2	—	4	4	—	4	4	—	4	—
20. Zeller, Hf	5	2	—	5	5	—	2	2	—	2	—

Gemeinde Höhenlage/Fläche Wohnplatz	Wohnbevölkerung						Erwerbspersonen				
	ins- gesamt	männ- lich	Religions- zugehörigkeit		Überwiegender Lebensunterhalt des Ernähmers durch		ins- gesamt	im Wirtschafts- bereich		nach der Stellung im Beruf	
			evan- gelisch	römisch- katholisch	Land- u. Forst- wirtschaft	Produ- zierendes Gewerbe		Land- u. Forst- wirtschaft	Produ- zierendes Gewerbe	Selbständ. u. Mithelf. Familien- angeh.	Ab- hängige
	1	2	3	4	5	6	7	8	9	10	11
48. Muttensweiler											
572 m, 683 ha	280	139	28	252	135	102	162	84	64	73	89
1. Muttensweiler, D	254	123	28	226	117	95	147	76	57	66	81
2. Birkhof, Hf	11	6	—	11	11	—	4	4	—	3	1
3. Ziegelci, Hsr	15	10	—	15	7	7	11	4	7	4	7
49. Oberbalzheim, D											
553 m, 892 ha	462	221	425	34	182	153	234	121	85	105	129
50. Oberessendorf											
586 m, 1378 ha	607	299	51	555	311	165	337	211	89	208	129
1. Oberessendorf, D (Pf) ..	363	175	49	314	109	146	181	70	77	88	93
2. Boppers, Hf	10	6	—	10	9	—	4	4	—	2	2
3. Geigers, Hf	8	3	—	8	4	1	4	2	1	2	2
4. Geiselmann, Hf	6	3	—	6	6	—	5	5	—	4	1
5. Haldenkiefer, Hf	5	1	—	5	4	—	3	3	—	3	—
6. Hebershaus, Hsr	10	4	—	9	4	3	8	4	3	6	2
7. Heines, Hf	5	4	—	5	5	—	3	3	—	2	1
8. Hetzisweiler, W	55	29	—	55	52	1	36	35	1	26	10
9. Hubers, Hf	3	1	—	3	3	—	3	3	—	3	—
10. Krätis, Hf	10	4	—	10	7	—	4	3	—	3	1
11. Maschinenfabrik, Hsr ...	12	8	—	12	7	4	4	3	1	3	1
12. Mittishaus, W	46	25	—	46	41	2	33	31	2	29	4
13. Neuhauser, Hf	5	3	—	5	5	—	5	5	—	4	1
14. Schmidtonis, Hf	5	2	—	5	4	1	5	4	1	4	1
15. Schneiderbenes, Hf	5	3	—	5	5	—	2	2	—	2	—
16. Schneidermartin, Hf	5	2	—	5	4	1	5	4	1	4	1
17. Teuses, Hfe	12	9	1	11	12	—	8	8	—	6	2
18. Venis, Hf	5	1	—	5	5	—	5	5	—	5	—
19. Wagenhalden, W	20	7	—	20	12	6	10	8	2	8	2
20. Zuben, herzogliche Domäne, W	17	9	1	16	13	—	9	9	—	4	5
51. Oberholzheim											
537 m, 567 ha	459	213	365	91	201	152	258	142	88	147	111
1. Oberholzheim, D (Pf) ..	395	182	353	39	188	124	227	133	74	135	92
2. Holzmühle, Hf	9	4	7	2	6	2	4	3	1	2	2
3. Unterholzheim, Gdet ...	55	27	5	50	7	26	27	6	13	10	17
52. Oberopfingen											
565 m, 714 ha	323	161	30	287	185	80	208	136	50	136	72
1. Oberopfingen, D (Pf) .	292	145	24	268	156	79	185	114	49	115	70
2. Rudeshof, W	12	8	—	6	11	—	9	9	—	8	1
3. St. Angelus, Hf	6	4	6	—	6	—	6	6	—	6	—
4. Schifferhaus, Hs	5	3	—	5	4	1	4	3	1	3	1
5. Wiesbauer, Hf	8	3	—	8	8	—	4	4	—	4	—
53. Obersulmetingen, D (Pf)											
514 m, 1115 ha	777	366	44	727	322	291	441	225	163	248	193

Gemeinde Höhenlage/Fläche Wohnplatz	Wohnbevölkerung						Erwerbspersonen				
	ins- gesamt	männ- lich	Religions- zugehörigkeit		Überwiegender Lebensunterhalt des Ernährers durch		ins- gesamt	im Wirtschafts- bereich		nach der Stellung im Beruf	
			evan- gelisch	römisch- katholisch	Land- u. Forst- wirtschaft	Produ- zierendes Gewerbe		Land- u. Forst- wirtschaft	Produ- zierendes Gewerbe	Selbständ. u. Mithelf. Familien- angeh.	Ab- hängige
1	2	3	4	5	6	7	8	9	10	11	
54. Ochsenhausen, Stadt											
613 m, 2350 ha	3 621	1 572	556	3 009	421	1 475	1 656	284	794	515	1 141
1. Ochsenhausen, HO ...	3 296	1 411	520	2 721	289	1 384	1 485	179	749	417	1 068
2. Ersing, Hs	12	7	—	12	8	2	8	5	2	5	3
3. Goldbach, Hospital, W ..	32	8	3	29	5	5	15	4	5	4	11
4. Hattenburg, W	198	107	23	174	75	73	96	52	32	51	45
5. Längenmoos, W	14	7	6	8	12	1	10	9	1	8	2
6. Obere Wiesen, Hs	3	1	—	3	3	—	1	1	—	—	1
7. Rotöschle, Hf	8	3	4	4	5	1	2	2	—	2	—
8. Säue, Hs	2	1	:	:	:	:	:	:	:	:	:
9. St.-Anna-Hof, W	33	16	—	33	28	4	22	20	—	16	6
10. Ziegelstadel, W	23	11	—	23	16	5	17	12	5	12	5
55. Orsenhausen											
528 m, 626 ha	571	278	36	534	175	262	323	138	150	135	188
1. Orsenhausen, D (Pf) ..	559	272	35	523	168	258	311	131	146	131	180
2. Haderhöhe, W	12	6	1	11	7	4	12	7	4	4	8
56. Otterswang											
562 m, 1317 ha	565	266	44	517	279	125	315	188	71	191	124
1. Otterswang, D (Pf) ...	332	160	21	307	108	81	168	68	51	71	97
2. Atzenberg, W	12	5	—	12	12	—	9	9	—	8	1
3. Burg, W	18	8	—	18	10	6	8	6	2	6	2
4. Fünfhäuser, W	25	13	—	25	24	1	14	13	1	13	1
5. Hopferbach, W	122	51	14	108	75	35	71	51	15	52	19
6. Laimbach, W	49	25	9	40	45	2	41	38	2	37	4
7. Schwaigfurt, Hf	7	4	—	7	5	—	4	3	—	4	—
57. Reinstetten											
565 m, 2676 ha	1 559	750	80	1 475	747	487	885	521	287	534	351
1. Reinstetten, D (Pf) ...	691	321	16	674	233	279	375	173	153	200	175
2. Eichen, W	107	51	2	105	90	11	63	56	7	49	14
3. Goppertshofen, W	132	70	19	113	77	36	83	53	25	49	34
4. Laubach, W (Pf)	365	183	6	359	199	106	232	146	77	157	75
5. Sommershausen, Hf	20	11	8	12	18	—	11	9	—	1	10
6. Steinhauser, Hs	1	—	:	:	:	:	:	:	:	:	:
7. Wasenburg, Hfe	11	5	11	—	11	—	8	8	—	8	—
8. Wenedach, W	232	109	18	211	118	55	112	75	25	69	43
58. Reute¹⁾											
554 m, 649 ha	369	172	15	344	128	139	204	101	77	103	101
1. Reute, D (Pf)	356	165	15	331	116	138	194	92	76	95	99
2. Geradsweiler, W	13	7	—	13	12	1	10	9	1	8	2
59. Ringsnait											
598 m, 1440 ha	860	400	63	797	366	272	453	242	156	259	194
1. Ringsnait, D (Pf) ...	706	321	54	652	256	257	361	167	144	192	169
2. Bronnen, W	28	15	—	28	22	—	21	18	1	19	2
3. Schlottertal, W	17	7	—	17	13	—	7	7	—	5	2
4. Stockland, Hsr	7	3	—	7	6	1	6	6	—	6	—
5. Winterreute, W	99	52	9	90	86	14	55	41	11	35	20
6. Ziegelhütte, Hf	3	2	—	3	3	—	3	3	—	2	—

¹⁾ Bürgermeister zugleich in Mittelbiberach gewählt (§ 73 GO).

Gemeinde Höhenlage/Fläche Wohnplatz	Wohnbevölkerung						Erwerbspersonen				
	ins- gesamt	männ- lich	Religions- zugehörigkeit		Überwiegender Lebensunterhalt des Ernährers durch		ins- gesamt	im Wirtschafts- bereich		nach der Stellung im Beruf	
			evan- gelisch	römisch- katholisch	Land- u. Forst- wirtschaft	Produ- zierendes Gewerbe		Land- u. Forst- wirtschaft	Produ- zierendes Gewerbe	Selbständ. u. Mithelf. Familien- angeh.	Ab- hängige
	1	2	3	4	5	6	7	8	9	10	11
60. Rißegg											
587 m, 593 ha	706	341	55	642	177	328	405	141	192	151	254
1. Rißegg, D	314	157	37	271	71	158	180	56	92	61	119
2. Halde, W	205	98	14	189	12	106	102	12	64	18	84
3. Rindenmoos, W	187	86	4	182	94	64	123	73	36	72	51
61. Rot an der Rot¹³⁾											
606 m, 2547 ha	1 589	792	176	1 412	491	714	879	348	398	432	447
1. Rot an der Rot (Mönchsrot), D (Pf)	791	389	106	684	126	402	423	89	225	156	267
2. Bärensachsen, Hf	3	1	3	—	3	—	3	3	—	3	—
3. Habsegg, W	86	47	6	80	42	31	45	26	16	32	13
4. Haldenhaus, Hs	3	2	—	3	—	—	2	—	—	2	—
5. Hammerschmiede, Hf	15	12	1	14	5	10	14	4	10	2	12
6. Jägerhaus bei Verena- hof, Hs	2	1	—	—	—	—	—	—	—	—	—
7. Kreuzmühle, W	85	35	6	59	11	39	30	11	17	11	19
8. Mettenberg, W	270	125	20	250	133	99	157	91	57	93	64
9. Murrwangen, W	71	35	—	71	39	21	34	26	5	29	5
10. St. Johann, Hs	6	3	1	5	—	5	3	—	3	—	3
11. Untermittelried, W	31	14	5	26	16	1	11	8	1	8	3
12. Verenauf, Hf	4	3	—	4	4	—	4	4	—	4	—
13. Zell an der Rot, W	229	118	28	201	99	104	142	77	62	86	58
14. Ziegelhütte, Hsr	13	7	—	13	11	2	10	8	2	6	4
62. Rot bei Laupheim, D (Pf)											
519 m, 927 ha	599	284	25	574	153	302	332	120	163	126	206
63. Rottum											
631 m, 418 ha	266	136	14	251	158	58	148	100	35	102	46
1. Rottum, D (Pf)	151	70	2	148	75	37	73	43	19	46	27
2. Allgayer, Hf	4	3	—	4	4	—	2	2	—	2	—
3. Floris, Hf	2	1	—	—	—	—	—	—	—	—	—
4. Griesers, Hf	2	1	—	—	—	—	—	—	—	—	—
5. Herrmann, Hf	7	6	—	7	7	—	2	2	—	2	—
6. Königs, Hf	3	2	—	3	3	—	2	2	—	2	—
7. Kräutle, Hsr	6	3	6	—	3	1	3	2	1	2	1
8. Küchele, Hf	5	2	—	5	2	3	3	2	1	2	1
9. Küfer, Hf	1	1	—	—	—	—	—	—	—	—	—
10. Landtaler, Hf	2	—	—	—	—	—	—	—	—	—	—
11. Micheles, Hf	5	3	—	5	4	1	5	4	1	4	1
12. Niklas, Hf	7	3	—	7	6	—	2	2	—	2	—
13. Riedwanger, Hf	5	2	—	5	4	—	4	3	—	3	1
14. Schäfer, Hf	3	2	—	3	3	—	3	3	—	3	—
15. Schiele, Hfe	20	10	—	20	10	8	11	5	5	5	6
16. Schuttheiß, Hf	3	2	1	2	3	—	3	3	—	2	1
17. Schwalbes, Hf	4	2	—	4	4	—	3	3	—	3	—
18. Stauber, Hf	3	2	—	3	3	—	2	2	—	2	—
19. Stricker, Hf	4	2	—	4	4	—	3	3	—	3	—
20. Thomas, Hf	4	3	4	—	4	—	4	4	—	4	—

¹³⁾ Bürgermeister zugleich in Spindelwag gewählt (§ 73 GO).

Gemeinde Höhenlage/Fläche Wohnplatz	Wohnbevölkerung						Erwerbspersonen				
	ins- gesamt	männ- lich	Religions- zugehörigkeit		Überwiegender Lebensunterhalt des Ernährens durch		ins- gesamt	im Wirtschafts- bereich		nach der Stellung im Beruf	
			evan- gelisch	römisch- katho- lisch	Land- u. Forst- wirtschaft	Produ- zierendes Gewerbe		Land- u. Forst- wirtschaft	Produ- zierendes Gewerbe	Selbständ. u. Mithelf. Familien- angeh.	Ab- hängige
	1	2	3	4	5	6	7	8	9	10	11
21. Weber, Hsr	6	3	—	6	5	1	5	4	1	4	1
22. Weiß, Hf	3	2	—	3	2	1	3	2	1	2	1
23. Wirtles, Hf	5	3	—	5	3	2	5	3	2	3	2
24. Wirtschaft, Hf	4	3	—	4	1	3	3	1	2	2	1
25. Ziegler, Hf	7	5	—	7	5	—	2	2	—	2	—
64. Schemmerberg, D (Pf) 542 m, 594 ha	778	386	110	662	206	331	392	141	171	177	215
65. Schönebürg 559 m, 1094 ha	811	387	39	764	248	292	426	173	178	194	232
1. Schönebürg, D (Pf) ...	484	251	20	466	144	219	281	107	132	129	152
2. Dietenbronn, W	33	20	8	25	14	17	18	6	11	6	12
3. Hochdorf, W	146	72	1	145	54	55	81	35	34	39	42
4. Huggenlaubach, W	28	18	7	21	25	1	20	19	1	15	5
5. Kreuzberg, Hsr	100	1	3	97	1	—	21	1	—	—	21
6. Ziegelweiler, W	10	5	—	10	10	—	5	5	—	5	—
66. Schussenried, Stadt 570 m, 2285 ha	5 306	2 464	924	4 286	445	1 960	2 167	311	1 043	556	1 611
1. Schussenried, HO	4 016	1 851	753	3 174	112	1 490	1 528	80	788	323	1 205
2. Aichbühl, W	55	25	—	55	24	10	30	19	5	18	12
3. Am Schorren, W	128	67	58	68	2	88	58	2	46	2	56
4. Bahnhof Schussenried, Hsr	183	89	35	148	10	113	85	9	51	17	88
5. Dunzenhausen, W	13	8	3	10	12	—	6	6	—	4	2
6. Enzisweiler, W	16	7	1	15	14	1	9	8	1	7	2
7. Hüttenwerk Wilhelms- hütte, Hsr	12	5	1	11	—	8	5	—	4	—	5
8. Kleinwinnaden, W	211	107	7	202	68	73	114	53	39	51	63
9. Krankenhaus, Altersheim und Sanatorium, Hsr ...	66	18	6	60	—	—	26	—	—	—	26
10. Kürnbach, W	101	52	8	93	40	44	60	30	26	32	28
11. Lauhaus, W	24	14	—	23	15	6	15	9	4	9	8
12. Lufthütte, W	87	39	12	74	25	33	40	15	19	16	24
13. Olzreute, W	141	65	3	138	68	12	70	42	12	43	27
14. Roppertsweiler, W	173	81	20	152	31	54	82	25	32	23	59
15. St. Martin, W	23	12	2	21	7	7	12	3	7	2	10
16. Schussenrieder Sägmühle, W	3	1	1	2	—	—	—	—	—	—	—
17. Sennhof, W	18	7	7	11	14	—	10	6	—	6	4
18. Weiher Sägmühle, W	20	9	5	15	—	19	7	—	7	1	6
19. Zeller Hof, W	16	7	2	14	3	2	10	4	2	2	8
67. Schweinhausen 562 m, 963 ha	541	266	45	492	207	165	291	150	92	152	139
1. Schweinhausen, D (Pf) ...	336	161	28	306	64	134	170	54	73	62	108
2. Appendorf, W	53	27	11	42	27	18	33	22	9	22	11
3. Benzenhaus, Hsr	9	6	—	9	9	—	5	5	—	5	—
4. Berg, W	38	20	1	37	22	7	23	15	6	13	10
5. Busenberg, W	16	7	—	16	13	1	10	9	1	9	1
6. Hochgeländ, Hf	8	4	—	8	5	1	7	6	1	6	1
7. Wettenberg, W	81	41	7	74	67	4	43	39	2	35	8

Gemeinde Höhenlage/Fläche Wohnplatz	Wohnbevölkerung						Erwerbspersonen				
	ins- gesamt	männ- lich	Religions- zugehörigkeit		Überwiegender Lebensunterhalt des Ernährers durch		ins- gesamt	im Wirtschafts- bereich		nach der Stellung im Beruf	
			evan- gelisch	römisch- katho- lisch	Land- u. Forst- wirtschaft	Produ- zierendes Gewerbe		Land- u. Forst- wirtschaft	Produ- zierendes Gewerbe	Selbständ. u. Mitgl. familienn- geh.	Ab- hängige
1	2	3	4	5	6	7	8	9	10	11	
68. Schwendi, D (Pf), MG 538 m, 817 ha	1 669	831	145	1 515	190	919	819	140	513	219	600
69. Sießen im Wald ¹⁴⁾ 546 m, 1204 ha	671	319	7	662	308	222	360	218	118	212	148
1. Sießen im Wald, W (Pf)	10	5	—	10	—	—	3	—	—	—	3
2. Grubach, Hfe	16	8	—	16	15	—	5	5	—	5	—
3. Hörenhausen, W	297	143	—	297	105	126	150	73	69	79	71
4. Jetzhöfe, W	45	21	—	45	16	17	26	16	9	15	11
5. Weihungzell, W	303	142	7	294	172	79	176	124	40	113	63
70. Sinnigen 528 m, 511 ha	335	165	41	293	68	160	184	71	88	93	91
1. Sinnigen, D	325	160	41	283	67	154	178	89	84	89	89
2. Werte, Hsr	10	5	—	10	1	6	6	2	4	4	2
71. Spindelwag ¹⁵⁾ 616 m, 722 ha	310	159	30	280	171	80	178	128	38	131	47
1. Spindelwag, W	86	44	12	74	21	35	37	16	15	24	13
2. Berg, W	47	21	1	46	23	15	23	15	5	15	8
3. Boschen, W	27	15	12	15	18	3	18	14	3	13	5
4. Bürken, Hfe	9	5	3	6	8	—	7	6	—	6	1
5. Dietersberg, Hfe	12	5	—	12	12	—	10	10	—	9	1
6. Emishalden, Hsr	13	5	2	11	1	10	6	1	5	4	2
7. Häldele, Hs	5	3	—	5	1	3	3	2	1	1	2
8. Konradweiler, Hfe	19	11	—	19	17	—	9	9	—	9	—
9. Landoltweiler, Hf	9	6	—	9	7	—	7	7	—	4	3
10. Mühlberg, W	71	37	—	71	53	14	49	40	9	38	11
11. Senden, Hf	7	5	—	7	6	—	7	6	—	6	1
12. Stelle, Hf	5	2	—	5	4	—	2	2	—	2	—
72. Stafflangen 591 m, 1647 ha	679	327	61	609	348	191	375	239	108	231	144
1. Stafflangen, D (Pf)	514	247	61	446	222	170	264	149	91	152	112
2. Aimühle, Hf	7	3	—	7	6	—	5	4	—	2	3
3. Eggelsbach, W	25	13	—	25	20	4	19	15	4	13	6
4. Eichen, W	90	40	—	89	72	9	52	44	7	38	14
5. Hofen, W	35	20	—	35	26	4	31	25	4	23	8
6. Mösmühle, Hf	8	4	—	7	2	4	4	2	2	3	1
73. Steinhausen an der Rottum 650 m, 1705 ha	826	402	27	799	453	218	460	300	114	291	169
1. Steinhausen an der Rottum, D (Pf)	244	108	11	233	112	68	132	72	38	73	59
2. Angeles, Hf	1	—	—	—	—	—	—	—	—	—	—
3. Beckes, Hf	6	3	—	6	6	—	3	3	—	3	—
4. Burren, Hf	6	1	—	6	6	—	5	5	—	5	—
5. Döses, Hf	11	4	—	11	9	—	4	4	—	4	—
6. Ehrensberg, W	167	90	11	156	77	69	87	52	30	58	29
7. Emishalden, W	18	9	—	18	8	7	11	6	3	8	3
8. Englisweiler, W	196	100	5	191	109	50	120	78	31	71	49

¹⁴⁾ Sitz der Gemeindeverwaltung: Weihungzell. ¹⁵⁾ Bürgermeister zugleich in Rot an der Rot gewählt (§ 73 GO).

Gemeinde Höhenlage/Fläche Wohnplatz	Wohnbevölkerung						Erwerbspersonen				
	ins- gesamt	männ- lich	Religions- zugehörigkeit		Überwiegender Lebensunterhalt des Ernährers durch		ins- gesamt	im Wirtschafts- bereich		nach der Stellung im Beruf	
			evan- gelisch	römisch- katho- lisch	Land- u. Forst- wirtschaft	Produ- zierendes Gewerbe		Land- u. Forst- wirtschaft	Produ- zierendes Gewerbe	Selbständ. u. Nützhelf. Familien- angeh.	Ab- hängige
1	2	3	4	5	6	7	8	9	10	11	
9. Fink, Hf	2	1	:	:	:	:	:	:	:	:	:
10. Geberstein, Hs	13	7	-	13	12	1	10	9	1	4	6
11. Hiller, Hs	8	4	-	8	7	1	7	6	1	6	1
12. Hirschbronn, W	35	19	-	35	25	5	15	12	2	11	4
13. Hofmeisters, Hf	5	2	-	5	3	-	3	2	-	2	1
14. Kammerlander, Hf	7	4	-	7	6	-	7	6	-	6	1
15. Lippes, Hf	7	4	-	7	6	1	5	4	1	4	1
16. Löhli, W	15	7	-	15	9	-	4	4	-	4	-
17. Martens, Hf	6	3	-	6	5	-	3	2	-	2	1
18. Matlacher, Hf	11	4	-	11	11	-	5	5	-	5	-
19. Petershof, Hf	24	12	-	24	10	3	11	7	2	7	4
20. Prinzebene, Hsr	9	3	-	9	8	-	8	8	-	6	2
21. St. Anna, Hs	11	5	-	11	2	9	5	2	3	2	3
22. Schloßberg, Hs	11	5	-	11	10	-	3	3	-	2	1
23. Stadelhaus, Hs	3	2	-	3	-	3	1	-	1	-	1
24. Wäsele, Hf	5	2	-	5	4	1	5	4	1	4	1
25. Ziegelhütte, Hs	5	3	-	5	5	-	3	3	-	2	1
74. Steinhausen bei Schussenried											
582 m, 649 ha	301	154	13	288	162	93	176	109	49	107	69
1. Steinhausen bei Schussenried, D (Pf) ..	260	134	13	247	133	82	153	88	47	90	63
2. Schienenhof, W	41	20	-	41	29	11	23	21	2	17	6
75. Stetten, D (Pf)											
499 m, 679 ha	408	197	13	396	205	122	271	160	85	162	109
76. Sulmingen, D (Pf)											
531 m, 640 ha	417	184	14	403	160	125	229	103	74	115	114
77. Tannheim											
585 m, 2788 ha	1 615	771	157	1 449	408	668	776	270	335	326	450
1. Tannheim, D (Pf)	1 222	573	98	1 116	249	537	561	151	272	218	343
2. Arlach, W	56	28	13	42	28	22	31	18	10	19	12
3. Bahnhof Tannheim, Hsr ..	38	18	3	35	6	18	17	5	10	8	9
4. Baur, Hf	7	4	1	6	7	-	6	6	-	3	3
5. Egelsee, W	150	70	11	139	52	52	79	41	24	43	36
6. Haldau, W	26	15	-	26	16	7	16	11	4	4	12
7. Illerwerk II Tannheim, Hsr	28	15	6	22	-	28	13	-	11	-	13
8. Jägerhaus, Hsr	6	3	-	6	2	1	4	2	1	1	3
9. Krimmel, W	29	15	17	12	8	1	15	6	1	4	11
10. Kronwinkel, W	44	26	5	39	31	2	28	24	2	22	6
11. Melchior, Hf	8	3	3	5	8	-	5	5	-	4	1
12. Oyhof, Hf	1	1	:	:	:	:	:	:	:	:	:
78. Ummendorf											
545 m, 1394 ha	1 922	934	238	1 668	270	993	927	164	536	233	694
1. Ummendorf, D (Pf)	1 776	855	231	1 534	164	973	851	107	522	185	666
2. Buschhorn, W	17	8	-	17	15	-	6	5	-	4	2
3. Häusern, W	57	30	3	49	48	6	34	29	4	22	12
4. Hammerschmiede, Hsr ..	20	10	1	19	11	6	6	3	3	5	1
5. Ruckweg, W	13	5	3	10	9	-	7	7	-	6	1
6. Winkel, W	13	8	-	13	13	-	8	8	-	7	1

Gemeinde Höhenlage/Fläche Wohnplatz	Wohnbevölkerung						Erwerbspersonen				
	ins- gesamt	männ- lich	Religions- zugehörigkeit		Überwiegender Lebensunterhalt des Ernährers durch		ins- gesamt	im Wirtschafts- bereich		nach der Stellung im Beruf	
			evan- gelisch	römisch- katho- lisch	Land- u. Forst- wirtschaft	Produ- zierendes Gewerbe		Land- u. Forst- wirtschaft	Produ- zierendes Gewerbe	Selbständ. u. Mitheff. Familien- angeh.	Ab- hängige
	1	2	3	4	5	6	7	8	9	10	11
79. Unterbalzheim											
530 m, 867 ha	657	303	576	80	136	380	365	119	212	132	233
1. Unterbalzheim, D (Pf)	587	264	545	42	127	328	319	112	174	125	194
2. Halbertshof, Hf	9	5	8	1	6	1	6	4	2	4	2
3. Mühle, Hfe	61	34	23	37	3	51	40	3	36	3	37
80. Unteressendorf											
566 m, 738 ha	421	209	47	372	128	162	233	87	104	106	127
1. Unteressendorf, D (Pf)	341	161	32	308	87	148	182	57	91	78	104
2. Linden, Hsr	15	12	8	7	7	8	15	7	8	6	9
3. Scharben, W	23	12	-	23	21	-	15	14	1	14	1
4. Venusberg, Hf	8	6	-	8	8	-	6	6	-	5	1
5. Weiherhäusle, Hf	4	2	3	1	-	4	1	-	1	-	1
81. Unterschwarzach											
685 m, 2289 ha	987	493	59	924	573	210	577	401	127	428	149
1. Unterschwarzach, D (Pf)	186	91	21	165	53	56	103	43	30	61	42
2. Adelschhofen, W	41	23	4	37	23	8	26	18	6	19	7
3. Buchrain, Hfe	10	5	-	10	9	-	5	5	-	5	-
4. Eggmannsried, W (Pf)	133	69	1	130	51	46	90	49	33	61	29
5. Entenmoos, Hf	8	4	-	8	6	-	3	3	-	3	-
6. Fabrikhof, Hf	3	1	3	-	-	2	1	-	-	-	1
7. Greut, Hf	6	3	-	6	5	1	5	4	1	4	1
8. Hürloch, Hfe	9	5	-	9	8	1	8	6	2	5	3
9. Knetzenweiler, W	46	26	6	40	38	3	31	26	2	23	8
10. Laienbauer, Hf	12	7	-	12	11	-	5	5	-	2	3
11. Lettengrund, W	34	16	4	30	25	7	19	16	3	15	4
12. Mauchenmühle, Hf	4	3	-	4	4	-	4	4	-	3	1
13. Menhardswiler, W	42	22	1	41	23	14	23	16	7	17	6
14. Michels, Hfe	10	6	-	10	9	1	7	6	1	6	1
15. Neubauer, Hf	6	3	-	6	6	-	4	4	-	4	-
16. Oberbuchhäusle, Hf	7	4	-	7	7	-	2	2	-	2	-
17. Oberhaslach, W	39	18	-	39	23	3	17	13	3	14	3
18. Oberwaldhaus, Hfe	13	6	-	13	11	1	8	7	1	7	1
19. Öschle, Hf	6	2	-	6	5	-	2	2	-	2	-
20. Rettisweiler, W	32	15	-	30	17	7	16	13	3	13	3
21. Riedhöfe, W	29	13	5	24	25	2	14	13	1	13	1
22. Schönbuch, Hf	9	6	-	9	3	6	3	3	-	3	-
23. Schwende, W	31	16	4	27	27	2	21	19	2	19	2
24. Söldenhorn, W	29	14	-	29	25	2	21	19	2	19	2
25. Solben, Hf	4	2	-	4	4	-	2	2	-	2	-
26. Stelzenmühle, W	13	6	-	13	5	6	11	5	5	8	3
27. Truilz, W	140	67	7	133	75	37	76	52	22	57	19
28. Übelhör, Hf	10	5	-	10	10	-	4	4	-	3	1
29. Unterbuchhäusle, Hf	5	2	-	5	5	-	2	2	-	2	-
30. Unterhaslach, Hfe	10	4	-	10	9	-	6	6	-	6	-
31. Unterwaldhaus, Hfe	8	2	-	8	7	-	7	6	-	6	1
32. Weiherbauer, Hf	7	4	3	4	6	1	6	5	1	3	3
33. Wolfartsweiler, W	23	10	-	23	17	4	15	13	2	14	1
34. Ziegol, W	22	13	-	22	21	-	10	10	-	7	3

Gemeinde Höhenlage/Fläche Wohnplatz	Wohnbevölkerung						Erwerbspersonen				
	ins- gesamt	männ- lich	Religions- zugehörigkeit		Überwiegender Lebensunterhalt des Ernährers durch		ins- gesamt	im Wirtschafts- bereich		nach der Stellung im Beruf	
			evan- gelisch	römisch- katholisch	Land- u. Forst- wirtschaft	Produ- zierendes Gewerbe		Land- u. Forst- wirtschaft	Produ- zierendes Gewerbe	Selbständ. u. Mithelf. Familien- angeh.	Ab- hängige
1	2	3	4	5	6	7	8	9	10	11	
82. Untersulmetingen											
511 m, 1276 ha	968	480	49	883	316	486	569	231	282	251	318
1. Untersulmetingen, D (Pf)	893	441	49	816	261	466	524	197	271	217	307
2. Niederkirch, W	23	7	—	23	17	6	16	11	5	12	4
3. Westerflach, W	52	32	—	44	38	14	29	23	6	22	7
83. Wain											
540 m, 2014 ha	1 132	524	975	100	366	504	560	263	235	268	292
1. Wain, D (Pf)	916	414	784	87	247	439	431	176	198	194	237
2. Auttagershofen, W	158	83	137	9	68	64	90	50	36	47	43
3. Dürach, Hf	8	3	8	—	7	1	6	5	1	5	1
4. Oberbuch, Hf	10	7	10	—	9	—	6	6	—	5	1
5. Oberführbuch, Hf	4	1	4	—	4	—	4	4	—	4	—
6. Reischenhof, Hf	12	6	8	4	9	—	8	7	—	1	7
7. Unterbuch, Hf	18	8	18	—	16	—	12	12	—	9	3
8. Unterführbuch, Hf	6	2	6	—	6	—	3	3	—	3	—
84. Walpertshofen, D (Pf)											
562 m, 380 ha	193	92	5	188	120	45	109	77	26	77	32
85. Warthausen¹⁶⁾											
530 m, 1262 ha	1 576	778	429	1 143	248	786	774	159	432	204	570
1. Warthausen, D (Pf) ...	1 269	626	285	980	94	694	594	57	373	103	491
2. Kleemeisterei, Hf	8	4	—	8	3	4	5	3	2	3	2
3. Oberhöfen, W	88	42	—	88	33	31	44	19	18	20	24
4. Röhrwangen, W	129	62	109	20	97	23	84	64	13	65	19
5. Scholterhaus, Hf	3	1	3	—	3	—	3	3	—	3	—
6. Warthausen, Schl u Hf ..	39	21	30	9	17	6	19	12	5	9	10
86. Winterstettendorf											
576 m, 536 ha	255	122	22	233	119	70	139	91	32	85	54
1. Winterstettendorf, D (Pf)	224	108	12	212	108	56	121	80	26	76	45
2. Hinterweiler, Hf	11	5	4	7	6	3	8	6	1	5	3
3. Wildes Ried, Hsr	20	9	6	14	5	11	10	5	5	4	6
87. Winterstettenstadt											
562 m, 703 ha	491	242	34	455	168	202	264	130	103	142	122
1. Winterstettenstadt, D (Pf)	468	230	34	432	152	195	245	117	97	130	115
2. Hirsches (Weiherhaus), Hf	7	4	—	7	4	3	6	3	3	3	3
3. Stadelhof, Hf	12	6	—	12	8	4	10	7	3	6	4
4. Steinenfurtmühle, Hf ...	4	2	—	4	4	—	3	3	—	3	—

¹⁶⁾ Bürgermeister zugleich in Birkenhard gewählt (§ 73 GO).

3. Landkreis Calw

Fläche: 88 247 ha

Wohnbevölkerung: 117 745, dar. männlich 55 044 — evangelisch 98 144 — römisch-katholisch 13 029

Gemeinden: 104, dar. 12 Städte sowie 9 Gemeinden mit MG

Wohnplätze: 267, nämlich 12 HO — 7 Stadt — 2 Gdet — 92 D, dar. 45 mit Pf — 41 W u. Z — 9 Hf — 5 Hfe — 34 Hs — 61 Hsr — 4 sonstige Wohnplätze

Gerichte und Behörden

Landgericht Tübingen

Amtsgericht Calw: Agenbach, Aichelberg, Aichhalden, Altbulach, Altburg, Althengstett, Beinberg, Bieselsberg, Breitenberg, Calw, Dachtel, Deckenpfronn, Emberg, Gechingen, Grunbach, Hirsau, Holzbronn, Hornberg, Igelsloch, Kapfenhardt, Liebelsberg, Bad Liebenzell, Maisenbach, Martinsmoos, Möttlingen, Monakam, Neubulach, Neuheggestett, Neuweiler, Oberhaugstett, Oberkollbach, Oberkollwangen, Oberlengenhardt, Oberreichenbach, Ostelsheim, Ottenbronn, Röttenbach, Schmich, Schömberg, Schwarzenberg, Simmozheim, Sonnenhardt, Stammheim, Bad Teinach, Unterhaugstett, Unterlengenhardt, Unterreichenbach, Würzbach, Zavelstein, Zwerenberg

Amtsgericht Nagold: Altensteig, Altensteigsdorf, Beihingen, Berneck, Beuren, Ebershardt, Ebhausen, Effringen, Egenhausen, Emmingen, Etmannweiler, Gaugenwald, Gültlingen, Haiterbach, Mindersbach, Nagold, Oberschwandorf, Pfrondorf, Rohrdorf, Rotfelden, Schönbrunn, Simmersfeld, Spielberg, Sulz, Überberg, Unterschwandorf, Walddorf, Wart, Wenden, Wildberg

Amtsgericht Neuenbürg: Arnbach, Bernbach, Birkenfeld, Calmbach, Conweiler, Dennach, Dobel, Engelsbrand, Enzklösterle, Feldrennach, Gräfenhausen, Herrenalb, Höfen an der Enz, Langenbrand, Loffenau, Neuenbürg, Neusatz, Niebelsbach, Ottenhausen, Rotensol, Salmbach, Schwann, Waldrennach, Wildbad im Schwarzwald

Arbeitsgericht Reutlingen: sämtliche Gemeinden, ausgenommen Arnbach, Bernbach, Birkenfeld, Calmbach, Conweiler, Dennach, Dobel, Engelsbrand, Enzklösterle, Gräfenhausen, Herrenalb, Höfen an der Enz, Langenbrand, Loffenau, Neuenbürg, Neusatz, Niebelsbach, Ottenhausen, Rotensol, Salmbach, Schwann, Waldrennach, Wildbad im Schwarzwald

Arbeitsgericht Pforzheim: Arnbach, Bernbach, Birkenfeld, Calmbach, Conweiler, Dennach, Dobel, Engelsbrand, Enzklösterle, Feldrennach, Gräfenhausen, Herrenalb, Höfen an der Enz, Langenbrand, Loffenau, Neuenbürg, Neusatz, Niebelsbach, Ottenhausen, Rotensol, Salmbach, Schwann, Waldrennach, Wildbad im Schwarzwald

Sozialgericht Stuttgart: sämtliche Gemeinden, ausgenommen Bernbach, Herrenalb, Loffenau

Sozialgericht Karlsruhe: Bernbach, Herrenalb, Loffenau

Bezirksnotariat Altensteig: Altensteig, Altensteigsdorf, Berneck, Beuren, Egenhausen, Etmannweiler, Simmersfeld, Spielberg, Überberg

Bezirksnotariat Birkenfeld: Birkenfeld, Gräfenhausen, Niebelsbach, Ottenhausen

Bezirksnotariat Calw I: Altburg, Althengstett, Calw

Bezirksnotariat Calw II (Sitz in Schömberg): Bieselsberg, Engelsbrand, Grunbach, Höfen an der Enz, Igelsloch, Kapfenhardt, Langenbrand, Maisenbach, Oberlengenhardt, Salmbach, Schömberg, Schwarzenberg

Bezirksnotariat Ebhausen: Aichelberg, Aichhalden, Ebershardt, Ebhausen, Gaugenwald, Hornberg, Mindersbach, Walddorf, Wart, Wenden

Bezirksnotariat Haiterbach: Beihingen, Haiterbach, Oberschwandorf, Unterschwandorf

Bezirksnotariat Herrenalb: Bernbach, Dobel, Herrenalb, Loffenau, Neusatz, Rotensol

Bezirksnotariat Bad Liebenzell: Beinberg, Hirsau, Bad Liebenzell, Möttlingen, Monakam, Neuheggestett, Oberkollbach, Oberreichenbach, Ottenbronn, Simmozheim, Unterhaugstett, Unterlengenhardt, Unterreichenbach

Bezirksnotariat Nagold: Nagold, Pfrondorf, Rohrdorf

Bezirksnotariat Neuenbürg: Arnbach, Conweiler, Dennach, Feldrennach, Neuenbürg, Schwann, Waldrennach

Bezirksnotariat Stammheim (Sitz in Calw): Dachtel, Deckenpfronn, Gechingen, Holzbronn, Ostelsheim, Stammheim

Bezirksnotariat Bad Teinach: Agenbach, Altbulach, Breitenberg, Emberg, Liebelsberg, Martinsmoos, Neubulach, Neuweiler, Oberhaugstett, Oberkollwangen, Röttenbach, Schmich, Sonnenhardt, Bad Teinach, Würzbach, Zavelstein, Zwerenberg

Bezirksnotariat Wildbad im Schwarzwald: Calmbach, Enzklösterle, Wildbad im Schwarzwald

Bezirksnotariat Wildberg: Effringen, Emmingen, Gültlingen, Rotfelden, Schönbrunn, Sulz, Wildberg

Arbeitsamt Nagold: Aichhalden, Altensteig, Altensteigsdorf, Beihingen, Berneck, Beuren, Ebershardt, Ebhausen, Effringen, Egenhausen, Emmingen, Etmannweiler, Gaugenwald, Gültlingen, Haiterbach, Hornberg, Martinsmoos, Mindersbach, Nagold, Oberschwandorf, Pfrondorf, Rohrdorf, Rotfelden, Schönbrunn, Simmersfeld, Spielberg, Sulz, Überberg, Unterschwandorf, Walddorf, Wart, Wenden, Wildberg, Zwerenberg

Nebenstelle Calw: Agenbach, Altbulach, Altburg, Althengstett, Beinberg, Breitenberg, Calw, Dachtel, Deckenpfronn, Emberg, Gechingen, Hirsau, Holzbronn, Igelsloch, Liebelsberg, Bad Liebenzell, Maisenbach, Möttlingen, Monakam, Neubulach, Neuenbürg, Neuheggestett, Neuweiler, Oberhaugstett, Oberkollbach, Oberkollwangen, Oberlengenhardt, Oberreichenbach, Ostelsheim, Ottenbronn, Röttenbach, Schmich, Simmozheim, Sonnenhardt, Stammheim, Bad Teinach, Unterhaugstett, Unterlengenhardt, Würzbach, Zavelstein

- Nebenstelle Wildbad im Schwarzwald: Aichelberg, Bernbach, Calmbach, Dobel, Enzklösterle, Herrenalb, Höfen an der Enz, Loffenau, Neusatz, Rotensol, Schömburg, Wildbad im Schwarzwald
- Arbeitsamt Pforzheim:** Bieselsberg, Birkenfeld, Grunbach, Kapfenhardt, Salmbach, Schwarzenberg, Unterreichenbach
- Nebenstelle Neuenbürg: Arnbach, Conweiler, Dennach, Engelsbrand, Feldrennach, Gräfenhausen, Langenbrand, Niebelsbach, Ottenhausen, Schwann, Waldrennach
- Eichamt Calw:** sämtliche Gemeinden
- Finanzamt Hirsau:** Agenbach, Aichelberg, Aichhalden, Altbulach, Altbürg, Altensteig, Altensteigdorf, Althengstett, Beihingen, Berneck, Beuren, Breitenberg, Calw, Dachtel, Deckenpfronn, Ebershardt, Ebhausen, Effringen, Egenhausen, Emberg, Emmingen, Ettmannsweiler, Gaugenwald, Gechingen, Gültlingen, Haiterbach, Hirsau, Holzbronn, Hornberg, Liebelsberg, Bad Liebenzell, Martinsmoos, Mindersbach, Möttlingen, Monakam, Nagold, Neubulach, Neuhengstett, Neuweiler, Oberhaugstett, Oberkollbach, Oberkollwangen, Oberreichenbach, Oberschwandorf, Ostelsheim, Ottenbronn, Pfrondorf, Rötensbach, Rohrdorf, Rotfelden, Schmieh, Schönbronn, Simmersfeld, Simmozheim, Sonnenhardt, Spielberg, Stammheim, Sulz, Bad Teinach, Überberg, Unterhaugstett, Unterschwandorf, Walddorf, Wart, Wenden, Wildberg, Würzbach, Zavelstein, Zwerenberg
- Finanzamt Neuenbürg:** Arnbach, Beinberg, Bernbach, Bieselsberg, Birkenfeld, Calmbach, Conweiler, Dennach, Dobel, Engelsbrand, Enzklösterle, Feldrennach, Gräfenhausen, Grunbach, Herrenalb, Höfen an der Enz, Igelsloch, Kapfenhardt, Langenbrand, Loffenau, Maisenbach, Neuenbürg, Neusatz, Niebelsbach, Oberlengenhardt, Ottenhausen, Rotensol, Salmbach, Schömburg, Schwann, Schwarzenberg, Unterlengenhardt, Unterreichenbach, Waldrennach, Wildbad im Schwarzwald
- Flurbereinigungsamt Freudenstadt:** sämtliche Gemeinden
- Forstamt Altensteig:** Altensteig, Altensteigdorf, Beihingen, Berneck, Ebershardt, Egenhausen, Martinsmoos, Spielberg, Walddorf, Wart, Wenden
- Forstamt Calmbach:** Calmbach, Igelsloch
- Forstamt Enzklösterle:** Enzklösterle
- Forstamt Herrenalb:** Bernbach, Dobel, Herrenalb, Loffenau, Rotensol, Neusatz
- Forstamt Hirsau:** Altbürg, Althengstett, Calw, Hirsau, Neuhengstett, Oberkollbach, Oberreichenbach, Ostelsheim, Ottenbronn
- Forstamt Hofstett (Gemeinde Neuweiler):** Agenbach, Aichelberg, Gaugenwald, Neuweiler, Zwerenberg
- Forstamt Langenbrand:** Engelsbrand, Grunbach, Höfen an der Enz, Kapfenhardt, Langenbrand, Salmbach, Schömburg, Waldrennach
- Forstamt Bad Liebenzell:** Beinberg, Bieselsberg, Bad Liebenzell, Maisenbach, Möttlingen, Monakam, Oberlengenhardt, Schwarzenberg, Simmozheim, Unterhaugstett, Unterlengenhardt, Unterreichenbach
- Forstamt Nagold:** Ebhausen, Emmingen, Haiterbach, Mindersbach, Nagold, Oberschwandorf, Pfrondorf, Rohrdorf, Unterschwandorf
- Forstamt Neuenbürg:** Arnbach, Birkenfeld, Conweiler, Dennach, Feldrennach, Gräfenhausen, Neuenbürg, Niebelsbach, Ottenhausen, Schwann
- Forstamt Simmersfeld:** Aichhalden, Beuren, Ettmannsweiler, Hornberg, Simmersfeld, Überberg
- Forstamt Bad Teinach:** Altbulach, Breitenberg, Emberg, Liebelsberg, Neubulach, Oberhaugstett, Oberkollwangen, Rötensbach, Schmieh, Sonnenhardt, Bad Teinach, Würzbach, Zavelstein
- Forstamt Wildbad im Schwarzwald:** Wildbad im Schwarzwald
- Forstamt Wildberg:** Dachtel, Deckenpfronn, Effringen, Gechingen, Gültlingen, Holzbronn, Rotfelden, Schönbronn, Stammheim, Sulz, Wildberg
- Gewerbeaufsichtsamt Tübingen:** sämtliche Gemeinden
- Bezirksschulamt Calw:** sämtliche Gemeinden
- Landespolizei-Kreiskommissariat Calw:** sämtliche Gemeinden
- Landwirtschaftsamt Calw mit Schule:** Agenbach, Aichelberg, Aichhalden, Altbulach, Altbürg, Althengstett, Arnbach, Beinberg, Bernbach, Bieselsberg, Birkenfeld, Breitenberg, Calmbach, Calw, Conweiler, Dachtel, Deckenpfronn, Dennach, Dobel, Emberg, Engelsbrand, Enzklösterle, Feldrennach, Gechingen, Gräfenhausen, Grunbach, Herrenalb, Hirsau, Höfen an der Enz, Holzbronn, Igelsloch, Kapfenhardt, Langenbrand, Liebelsberg, Bad Liebenzell, Loffenau, Maisenbach, Martinsmoos, Möttlingen, Monakam, Neubulach, Neuenbürg, Neuhengstett, Neusatz, Neuweiler, Niebelsbach, Oberhaugstett, Oberkollbach, Oberkollwangen, Oberlengenhardt, Oberreichenbach, Ostelsheim, Ottenbronn, Ottenhausen, Rötensbach, Rotensol, Salmbach, Schmieh, Schömburg, Schwann, Schwarzenberg, Simmozheim, Sonnenhardt, Stammheim, Bad Teinach, Unterhaugstett, Unterlengenhardt, Unterreichenbach, Waldrennach, Wildbad im Schwarzwald, Würzbach, Zavelstein
- Landwirtschaftsamt Nagold mit Schule:** Altensteig, Altensteigdorf, Beihingen, Berneck, Beuren, Ebershardt, Ebhausen, Effringen, Egenhausen, Emmingen, Ettmannsweiler, Gaugenwald, Gültlingen, Haiterbach, Hornberg, Mindersbach, Nagold, Oberschwandorf, Pfrondorf, Rohrdorf, Rotfelden, Schönbronn, Simmersfeld, Spielberg, Sulz, Überberg, Unterschwandorf, Walddorf, Wart, Wenden, Wildberg, Zwerenberg
- Regierungsveterinäramt Calw I:** Agenbach, Altbulach, Altbürg, Althengstett, Arnbach, Beinberg, Bernbach, Bieselsberg, Birkenfeld, Calmbach, Calw, Conweiler, Dachtel, Dennach, Dobel, Emberg, Engelsbrand, Enzklösterle, Feldrennach, Gechingen, Gräfenhausen, Grunbach, Herrenalb, Hirsau, Höfen an der Enz, Holzbronn, Igelsloch,

Kapfenhardt, Langenbrand, Liebelsberg, Bad Liebenzell, Loffenau, Maisenbach, Möttlingen, Monakam, Neubulach, Neuenbürg, Neuhengstett, Neusatz, Niebelsbach, Oberhaugstett, Oberkollbach, Oberlengenhardt, Oberreichenbach, Ostelsheim, Ottenbronn, Ottenhausen, Röttenbach, Rotensol, Salmbach, Schmich, Schömburg, Schwann, Schwarzenberg, Simmozheim, Sonnenhardt, Stammheim, Bad Teinach, Unterhaugstett, Unterlengenhardt, Unterreichenbach, Waldrennach, Wildbad im Schwarzwald, Würzbach, Zavelstein

Regierungsveterinäramt Calw II (Sitz in Nagold): Aichelberg, Aichhalden, Altensteig, Altensteigdorf, Beihingen, Berneck, Beuren, Breitenberg, Deckenpfronn, Ebershardt, Ebhausen, Efringen, Egenhausen, Emmingen, Etmannweiler, Gaugenwald, Gültlingen, Haitebach, Hornberg, Martinsmoos, Mindersbach, Nagold, Neuweiler, Oberkollwangen, Oberschwandorf, Pfrondorf, Rohrdorf, Rotfelden, Schönbronn, Simmersfeld, Spielberg, Sulz, Überberg, Unterschwandorf, Walldorf, Wart, Wenden, Wildberg, Zwerenberg

Staatliches Gesundheitsamt Nagold: sämtliche Gemeinden

Staatliches Hochbauamt Calw: sämtliche Gemeinden

Staatliches Liegenschaftsamt Calw: sämtliche Gemeinden

Staatliches Vermessungsamt Calw: Agenbach, Aichelberg, Aichhalden, Altbulach, Altensteig, Altensteigdorf, Althengstett, Beihingen, Beinberg, Berneck, Beuren, Bieselsberg, Breitenberg, Calw, Dachtel, Deckenpfronn, Ebershardt, Ebhausen, Efringen, Egenhausen, Emberg, Emmingen, Etmannweiler, Gaugenwald, Gechingen, Grunbach, Gültlingen, Haitebach, Hirsau, Holzbronn, Hornberg, Igelsloch, Kapfenhardt, Langenbrand, Liebelsberg, Bad Liebenzell, Maisenbach, Martinsmoos, Mindersbach, Möttlingen, Monakam, Nagold, Neubulach, Neuhengstett, Neuweiler, Oberhaugstett, Oberkollbach, Oberkollwangen, Oberlengenhardt, Oberreichenbach, Oberschwandorf, Ostelsheim, Ottenbronn, Pfrondorf, Röttenbach, Rohrdorf, Rotfelden, Schmich, Schömburg, Schönbronn, Schwarzenberg, Simmersfeld, Simmozheim, Sonnenhardt, Spielberg, Stammheim, Sulz, Bad Teinach, Überberg, Unterhaugstett, Unterlengenhardt, Unterreichenbach, Unterschwandorf, Walldorf, Wart, Wenden, Wildberg, Würzbach, Zavelstein, Zwerenberg

Staatliches Vermessungsamt Calw (Nebenstelle Neuenbürg): Arnbach, Bernbach, Birkenfeld, Calmbach, Conweiler, Dennach, Dobel, Engelsbrand, Enzklösterle, Feldrennach, Gräfenhausen, Herrenalb, Höfen an der Enz, Loffenau, Neuenbürg, Neusatz, Niebelsbach, Ottenhausen, Rotensol, Salmbach, Schwann, Waldrennach, Wildbad im Schwarzwald

Straßenbauamt Calw: sämtliche Gemeinden

Versorgungsamt Rottweil: sämtliche Gemeinden

Wasserwirtschaftsamt Freudenstadt: sämtliche Gemeinden

Hauptzollamt Rottweil

Zollamt Calw: sämtliche Gemeinden

Kirchliche Stellen

Evangelisches Dekanat Calw: Die Pfarreien von Aichelberg, Altburg-Oberkollbach, Althengstett, Breitenberg-Oberkollwangen, Calw, Deckenpfronn, Gechingen, Hirsau, Holzbronn, Bad Liebenzell, Möttlingen, Monakam-Unterhaugstett, Neubulach-Altbulach, Neuhengstett-Ottenbronn, Neuweiler, Ostelsheim, Simmozheim, Stammheim, Bad Teinach-Emberg-Smich, Unterreichenbach, Würzbach, Zavelstein-Röttenbach, Zwerenberg-Aichhalden

Evangelisches Dekanat Nagold: Die Pfarreien von Altensteig, Altensteigdorf, Berneck, Ebhausen, Efringen-Schönbronn, Emmingen-Pfrondorf, Gültlingen, Haitebach, Nagold, Beihingen, Rohrdorf-Mindersbach, Rotfelden-Wenden, Simmersfeld, Spielberg-Egenhausen, Sulz, Walldorf-Oberschwandorf, Wart-Ebershardt, Wildberg

Evangelisches Dekanat Neuenbürg: Die Pfarreien von Birkenfeld, Calmbach, Conweiler, Dobel, Neusatz, Engelsbrand-Grunbach, Enzklösterle, Feldrennach, Gräfenhausen-Arnach, Herrenalb-Bernbach, Höfen an der Enz, Langenbrand-Kapfenhardt, Loffenau, Neuenbürg-Waldrennach, Ottenhausen, Schömburg-Bieselsberg, Schwann-Dennach, Wildbad im Schwarzwald

Katholisches Dekanat Freudenstadt: Die Pfarreien von Calw, Bad Liebenzell, Nagold, Neuenbürg, Wildbad im Schwarzwald

Körperschaften des öffentlichen Rechts

Allgemeine Ortskrankenkasse Calw: wie Amtsgerichtsbezirk Calw, ausgenommen Beinberg, Bieselsberg, Grunbach, Igelsloch, Kapfenhardt, Maisenbach, Oberlengenhardt, Schömburg, Schwarzenberg, Unterlengenhardt

Allgemeine Ortskrankenkasse Nagold: wie Amtsgerichtsbezirk Nagold

Allgemeine Ortskrankenkasse Neuenbürg: wie Amtsgerichtsbezirk Neuenbürg, dazu Beinberg, Bieselsberg, Grunbach, Igelsloch, Kapfenhardt, Maisenbach, Oberlengenhardt, Schömburg, Schwarzenberg, Unterlengenhardt

Handwerkskammer Reutlingen: sämtliche Gemeinden

Industrie- und Handelskammer Rottweil: sämtliche Gemeinden

Gemeinde Höhenlage/Fläche Wohnplatz	Wohnbevölkerung						Erwerbspersonen				
	ins- gesamt	männ- lich	Religions- zugehörigkeit		Überwiegender Lebensunterhalt des Ernährers durch		ins- gesamt	im Wirtschafts- bereich		nach der Stellung im Beruf	
			evan- gelisch	römisch- katholisch	Land- u. Forst- wirtschaft	Produ- zierendes Gewerbe		Land- u. Forst- wirtschaft	Produ- zierendes Gewerbe	Selbständ. u. Mithelf. Familien- angeh.	Ab- hängige
1	2	3	4	5	6	7	8	9	10	11	
1. Agenbach											
728 m, 1039 ha	239	110	222	3	93	65	139	81	45	62	77
1. Agenbach, D	230	105	213	3	91	58	132	79	40	59	73
2. Agenbacher Sägmühle, Hsr	9	5	9	—	2	7	7	2	5	3	4
2. Aichelberg¹⁾											
776 m, 2406 ha	396	200	380	10	163	122	224	118	71	88	136
1. Aichelberg, D (Pf)	215	109	204	5	75	68	116	51	37	42	74
2. Aichelberger Sägmühle, Hs	9	4	9	—	4	2	6	3	3	3	3
3. Hünerberg, W	66	31	64	2	39	14	46	33	12	24	22
4. Kältermühle, Pumpwerk, Hs	4	2	4	—	—	3	3	—	2	—	3
5. Meistern, W	94	50	91	3	42	31	50	30	16	19	31
6. Rehmühle, Hsr	8	4	8	—	3	4	3	1	1	—	3
3. Aichhalden											
733 m, 1046 ha	255	117	251	2	156	33	149	120	21	124	25
1. Aichhalden, D	109	48	108	1	77	5	63	59	2	60	3
2. Oberweiler, W	146	69	143	1	79	28	86	61	19	64	22
4. Altbulach											
585 m, 448 ha	666	321	575	57	114	409	368	115	201	143	225
1. Altbulach, D	473	229	426	25	101	267	265	95	137	115	150
2. Elektrizitätswerk, Hsr	32	17	18	14	—	30	16	—	14	—	16
3. Kohlerstal, W	64	27	57	7	7	36	32	11	11	13	19
4. Marmorwerk, Hsr	18	10	9	3	—	18	8	—	8	1	7
5. Seitzental, W	56	25	54	1	6	42	37	9	24	12	25
6. Talmühle, Hs	23	13	11	7	—	16	10	—	7	2	8
5. Altburg²⁾											
801 m, 1120 ha	1 364	628	1 282	45	297	687	816	288	409	375	441
1. Altburg, D (Pf)	946	428	882	35	118	531	537	134	314	203	334
2. Oberriedt, W	39	18	35	4	26	10	30	24	5	22	8
3. Speßhardt, W	125	59	122	1	56	28	80	42	19	52	28
4. Spindlershof, W	58	30	50	3	21	32	36	18	16	17	19
5. Weltenschwann, W	196	93	193	2	76	86	133	70	55	81	52
6. Altensteig, Stadt											
504 m, 518 ha	4 027	2 017	3 284	544	47	1 898	1 805	40	1 081	400	1 405
7. Altensteigdorf, D (Pf)											
558 m, 126 ha	210	99	197	8	103	56	107	62	33	68	39
8. Althengstett, MG											
504 m, 1310 ha	1 706	855	1 457	205	274	966	968	258	563	325	643
1. Althengstett, D (Pf)	1 701	853	1 457	201	274	961	964	258	560	324	640
2. Unterer Wald, Hsr	5	2	—	4	—	5	4	—	3	1	3
9. Arnbach, D											
315 m, 417 ha	919	419	846	39	57	546	539	94	348	160	379

¹⁾ Bürgermeister zugleich in Enzklösterle gewählt (§ 73 GO).²⁾ Bürgermeister zugleich in Röttenbach gewählt (§ 73 GO).

Gemeinde Höhenlage/Fläche Wohnplatz	Wohnbevölkerung						Erwerbspersonen				
	ins- gesamt	männ- lich	Religions- zugehörigkeit		Überwiegender Lebensunterhalt des Ernährers durch		ins- gesamt	im Wirtschafts- bereich		nach der Stellung im Beruf	
			evan- gelisch	römisch- katholisch	Land- u. Forst- wirtschaft	Produ- zierendes Gewerbe		Land- u. Forst- wirtschaft	Produ- zierendes Gewerbe	Selbständ. u. Mithelf. Familien- angeh.	Ab- hängige
1	2	3	4	5	6	7	8	9	10	11	
10. Beihingen											
463 m, 328 ha	416	202	339	17	134	202	250	103	113	118	132
1. Beihingen, D	408	198	331	17	127	202	243	97	113	112	131
2. Gründelhof, Hf	8	4	8	—	7	—	7	6	—	6	1
11. Beinberg, D											
592 m, 299 ha	274	132	258	4	60	129	159	70	66	63	96
12. Bernbach											
505 m, 974 ha	594	282	472	105	115	271	346	141	141	141	205
1. Bernbach, D	488	228	415	57	85	228	280	111	115	108	172
2. Hardscheuer, Hsr	12	5	9	3	2	—	5	2	1	2	3
3. Moosbronn, W	94	49	48	45	28	43	61	28	25	31	30
13. Berneck, Stadt¹⁾											
455 m, 570 ha	507	242	437	45	44	253	274	42	155	78	196
1. Berneck, HO	472	227	412	44	32	247	258	34	151	70	188
2. Bahnhof Berneck, Hsr ...	8	3	5	—	—	3	4	—	2	—	4
3. Bruderhaus, W	27	12	20	1	12	3	12	8	2	8	4
14. Beuren											
635 m, 404 ha	102	53	102	—	62	21	68	51	13	56	12
1. Beuren, D	98	51	98	—	62	18	66	51	12	54	12
2. Neumühle, Hs	4	2	4	—	—	3	2	—	1	2	—
15. Bieselsberg											
569 m, 570 ha	490	231	459	20	73	250	274	89	146	101	173
1. Bieselsberg, D	481	226	453	17	73	249	267	89	145	96	171
2. Untere-Mühle, Hsr	9	5	6	3	—	1	7	—	1	5	2
16. Birkenfeld											
352 m, 875 ha	5 967	2 765	4 883	620	98	3 654	3 289	119	2 386	525	2 764
1. Birkenfeld, D (Pf)	5 931	2 748	4 858	610	98	3 636	3 267	119	2 374	518	2 749
2. Haltepunkt Engelsbrand, Hsr	36	17	25	10	—	19	22	—	12	7	15
17. Breitenberg											
648 m, 814 ha	481	232	471	9	225	177	311	200	97	214	97
1. Breitenberg, D (Pf) ...	450	216	448	1	217	158	290	191	86	204	86
2. Dachshof, Hs	1	—	—	—	—	—	—	—	—	—	—
3. Glasmühle, Hsr	12	6	6	6	3	7	8	3	5	5	3
4. Weikenmühle, Hsr	18	10	17	1	5	12	12	6	6	4	8
18. Calmbach, D (Pf)											
399 m, 2031 ha	4 313	2 057	3 589	506	80	2 880	2 306	74	1 757	278	2 028
19. Calw, Stadt											
347 m, 1254 ha	9 690	4 712	7 175	1 939	117	4 120	4 634	95	2 485	650	3 984
1. Calw, HO	7 258	3 531	5 311	1 509	56	2 902	3 467	51	1 779	535	2 932
2. Alzenberg, Stadt	519	253	485	28	44	278	261	32	156	44	217
3. Heumaden, Stadt	96	94	14	81	—	96	92	—	92	—	92
4. Schützenhaus, Hs	10	4	1	9	—	8	6	—	4	1	5
5. Tanneneck, Hsr	52	24	45	4	—	46	26	—	25	—	26
6. Wimbarg, Stadt	1 755	806	1 319	308	17	790	782	12	428	70	712

²⁾ Bürgermeister zugleich in Ebershardt gewählt (§ 73 GO).

Gemeinde Höhenlage/Fläche Wohnplatz	Wohnbevölkerung						Erwerbspersonen				
	ins- gesamt	männ- lich	Religions- zugehörigkeit		Überwiegender Lebensunterhalt des Ernährers durch		ins- gesamt	im Wirtschafts- bereich		nach der Stellung im Beruf	
			evan- gelisch	römisch- katho- lisch	Land-u. Forst- wirtschaft	Produ- zierendes Gewerbe		Land- u. Forst- wirtschaft	Produ- zierendes Gewerbe	Selbständ. u. Mithelf. Familien- angeh.	Ab- hängige
1	2	3	4	5	6	7	8	9	10	11	
20. Conweiler, D (Pf)											
406 m, 621 ha	1 347	632	1 235	66	70	787	797	138	504	232	565
21. Dachtel, D⁴⁾											
455 m, 572 ha	376	171	351	20	105	197	240	118	99	133	107
22. Deckenpfronn, D (Pf), MG											
569 m, 1142 ha	1 224	596	1 177	34	397	548	750	360	300	408	342
23. Dennach											
620 m, 1182 ha	528	254	480	35	28	309	299	45	188	63	236
1. Dennach, D	371	171	364	4	28	209	210	45	124	60	150
2. Bahnhof, Hsr	33	12	29	3	—	3	18	—	3	—	16
3. Enzbrücke, Hsr	11	5	9	2	—	—	6	—	—	2	4
4. Holzschleifwerk, Hs	16	8	16	—	—	14	8	—	7	—	8
5. Rotenbachwerk, Hsr	97	58	62	26	—	83	59	—	54	1	58
24. Dobel											
689 m, 1842 ha	1 172	536	1 042	100	191	425	662	159	238	220	442
1. Dobel, D (Pf)	1 152	528	1 025	97	187	419	652	158	235	218	434
2. Eyachmühle, Hsr	20	8	17	3	4	6	10	1	3	2	8
25. Ebershardt, D⁴⁾											
522 m, 590 ha	413	207	374	5	120	209	263	128	112	141	122
26. Ebhausen, D (Pf), MG											
460 m, 713 ha	1 787	820	1 563	163	90	1 076	918	104	631	199	719
27. Effringen											
511 m, 779 ha	829	405	814	6	250	412	530	231	247	266	264
1. Effringen, D (Pf)	801	393	786	6	242	394	516	226	240	260	256
2. Trölleshof, Hf	6	4	6	—	6	—	2	2	—	2	—
3. Ziegelhütte, Hsr	15	4	15	—	2	11	9	3	5	3	6
28. Egenhausen, MG⁵⁾											
536 m, 1002 ha	1 106	532	982	61	260	560	621	216	307	294	327
1. Egenhausen, D	1 091	525	968	61	254	554	609	212	301	289	320
2. Kapf, Hsr	10	6	9	—	1	6	9	1	6	2	7
3. Ölmühle, Hs	5	1	5	—	5	—	3	3	—	3	—
29. Emberg											
618 m, 416 ha	166	83	160	6	95	38	105	74	21	74	31
1. Emberg, D	138	70	138	—	95	24	91	74	12	74	17
2. Teinachtal, Hs	16	8	11	5	—	11	9	—	8	—	9
3. Wilhelmshöhe, Hs	12	5	11	1	—	3	5	—	1	—	5
30. Emmingen											
454 m, 558 ha	800	388	746	43	151	408	476	184	208	181	295
1. Emmingen, D (Pf)	790	383	737	43	142	408	469	178	208	176	293
2. Kühlenberg, Hfe	10	5	9	—	9	—	7	6	—	5	2

⁴⁾ Bürgermeister zugleich in Deufingen, Landkreis Böblingen gewählt (§ 73 GO). ⁵⁾ Bürgermeister zugleich in Berneck gewählt (§ 73 GO). ⁶⁾ Bürgermeister zugleich in Walldorf gewählt (§ 73 GO).

Gemeinde Höhenlage/Fläche Wohnplatz	Wohnbevölkerung						Erwerbspersonen				
	ins- gesamt	männ- lich	Religions- zugehörigkeit		Überwiegender Lebensunterhalt des Ernährers durch		ins- gesamt	im Wirtschafts- bereich		nach der Stellung im Beruf	
			evan- gelisch	römisch- katholi- sch	Land- u. Forst- wirtschaft	Produ- zierendes Gewerbe		Land- u. Forst- wirtschaft	Produ- zierendes Gewerbe	Selbständ. u. Mithelf. Familien- angeh.	Ab- hängige
1	2	3	4	5	6	7	8	9	10	11	
31. Engelsbrand, D (Pf)											
547 m, 653 ha	951	448	846	71	70	527	534	75	338	115	419
32. Enzklösterle¹⁾											
598 m, 2020 ha	1 049	484	968	56	226	302	608	201	181	219	389
1. Enzklösterle, D (Pf) ..	538	257	493	34	111	148	326	94	93	120	206
2. Gompelscheuer, W	137	65	133	4	39	50	80	31	33	24	56
3. Hetschelhof, Hs	6	3	5	1	—	—	6	—	—	2	4
4. Lappach, W	14	6	12	2	8	1	11	6	1	2	9
5. Mittelenztal, W	195	84	181	14	32	61	112	32	34	36	78
6. Poppeltal, W	46	18	46	—	12	11	22	13	6	13	9
7. Rohnbach, W	91	40	78	1	21	21	40	20	9	18	22
8. Süßbächle, W	22	11	20	—	3	10	11	5	5	4	7
33. Ettmannsweiler, D											
668 m, 441 ha	275	141	260	12	86	133	162	72	82	86	76
34. Feldrennach, MG											
339 m, 710 ha	1 521	715	1 435	64	95	881	855	198	508	293	562
1. Feldrennach, D (Pf) ..	1 018	465	961	36	66	576	556	115	342	180	376
2. Hasenstock-Sägmühle, Hsr	20	11	19	1	—	13	10	—	8	5	5
3. Pfingzweiler, W	483	239	455	27	29	292	289	83	158	108	181
35. Gaugenwald											
633 m, 354 ha	150	72	144	3	66	25	79	56	14	63	16
1. Gaugenwald, D	142	66	136	3	64	23	74	53	12	60	14
2. Aisbach, Hs	8	6	8	—	2	2	5	3	2	3	2
36. Gechingen, D (Pf)											
484 m, 1468 ha	1 226	588	1 113	64	260	661	658	251	320	295	363
37. Gräfenhausen											
273 m, 1030 ha	1 700	792	1 540	96	167	1 055	1 028	234	644	311	717
1. Gräfenhausen, D (Pf) ..	1 016	467	914	57	93	610	603	139	371	181	422
2. Obernhausen, D	684	325	626	39	74	445	425	95	273	130	295
38. Grunbach, D											
554 m, 585 ha	721	334	641	43	68	370	417	63	253	107	310
39. Gültlingen											
455 m, 1696 ha	905	415	854	29	258	431	566	261	246	306	260
1. Gültlingen, D (Pf)	826	377	778	26	240	382	522	244	225	288	234
2. Haselstall, Hfe	17	6	17	—	17	—	15	15	—	14	1
3. Lerchenberg, Hsr	47	24	47	—	—	41	18	1	15	—	18
4. Obere Papiermühle, Hsr ..	3	1	—	3	—	2	2	—	2	1	1
5. Untere Papiermühle, Hsr ..	6	4	6	—	—	3	5	—	2	2	3
6. Untere Sägmühle, Hsr ..	6	3	6	—	1	3	4	1	2	1	3
40. Haiterbach, Stadt											
506 m, 1844 ha	1 907	895	1 746	104	345	1 020	1 097	391	570	544	553
1. Haiterbach, HO	1 840	858	1 691	95	302	1 006	1 055	359	561	520	535
2. Altnuifra, W	67	37	55	9	43	14	42	32	9	24	18

¹⁾ Bürgermeister zugleich in Aichelberg gewählt (§ 73 GO).

Gemeinde Höhenlage/Fläche Wohnplatz	Wohnbevölkerung						Erwerbspersonen				
	ins- gesamt	männ- lich	Religions- zugehörigkeit		Überwiegender Lebensunterhalt des Ernährers durch		ins- gesamt	im Wirtschafts- bereich		nach der Stellung im Beruf	
			evan- gelisch	römisch- katholi- sch	Land- u. Forst- wirtschaft	Produ- zierendes Gewerbe		Land- u. Forst- wirtschaft	Produ- zierendes Gewerbe	Selbständ. u. Mithelf. Familien- angeh.	Ab- hängige
1	2	3	4	5	6	7	8	9	10	11	
41. Herrenalb, Stadt											
365 m, 1682 ha	2 527	1 056	2 001	440	192	704	1 315	114	391	371	944
1. Herrenalb, HO	1 843	739	1 415	372	44	495	1 014	26	293	270	744
2. Aschenhütte, W	49	23	49	—	20	15	24	13	7	7	17
3. Bleiche, W	58	25	44	10	4	16	25	3	11	10	15
4. Gaistal, W	289	139	238	32	94	77	141	49	38	44	97
5. Kullenmühle, W	222	98	197	21	12	79	89	15	33	33	56
6. Steinhäusle, W	27	14	26	1	—	11	8	—	4	—	8
7. Zieflesberg, W	39	18	32	4	18	11	14	8	5	7	7
42. Hirsau											
341 m, 1256 ha	1 826	843	1 368	365	27	860	985	20	556	165	820
1. Hirsau, D (Pf)	1 561	724	1 148	335	20	738	836	14	476	137	699
2. Bleiche (Kurhaus), Hsr	3	1	1	1	—	—	2	—	—	2	—
3. Erstmühl, W	232	104	190	28	7	120	128	6	80	24	104
4. Kleinwildbad, Hsr ^{*)}	20	8	19	1	—	—	15	—	—	2	13
5. Lützenhardt, Staats- domäne, Hf	10	6	10	—	—	2	4	—	—	—	4
43. Höfen an der Enz, D (Pf)											
369 m, 908 ha	1 438	657	1 230	179	38	857	760	33	498	128	632
44. Holzbronn											
528 m, 454 ha	395	183	359	12	108	206	247	117	104	115	132
1. Holzbronn, D (Pf)	373	172	345	4	108	190	237	117	98	115	122
2. Talmühle, Hsr	22	11	14	8	—	16	10	—	6	—	10
45. Hornberg											
671 m, 618 ha	172	77	171	1	119	29	113	85	22	88	25
1. Hornberg, D	167	73	166	1	119	29	111	85	22	86	25
2. Baiermühle, Hs	5	4	5	—	—	—	2	—	—	2	—
3. Internationales Forum Burg Hornberg, B ^{*)}	—	—	—	—	—	—	—	—	—	—	—
46. Igelsloch											
659 m, 870 ha	263	131	238	11	119	84	155	90	48	88	67
1. Igelsloch, D	216	105	191	11	80	78	119	58	45	62	57
2. Unterkollbach, W	47	26	47	—	39	6	36	32	3	26	10
47. Kapfenhardt											
525 m, 307 ha	329	154	307	9	35	191	214	61	117	79	135
1. Kapfenhardt, D	314	148	293	8	35	186	202	59	114	74	128
2. Jagdhütte, Hs	1	—	—	—	—	—	—	—	—	—	—
3. Obere Mühle, Hs	14	6	13	1	—	5	11	1	3	4	7
48. Langenbrand, D (Pf), MG^{1*)}											
672 m, 968 ha	622	292	543	65	105	298	345	98	172	125	220

^{*)} Dieser Wohnplatz erstreckt sich auch auf die Gemeinde Liebenzell, Bad. ^{*)} Am Stichtag der Volkszählung 1961 unbewohnt.
^{1*)} Bürgermeister zugleich in Salmbach gewählt (§ 73 GO).

Gemeinde Höhenlage/Fläche Wohnplatz	Wohnbevölkerung						Erwerbspersonen				
	ins- gesamt	männ- lich	Religions- zugehörigkeit		Überwiegender Lebensunterhalt des Ernährers durch		ins- gesamt	im Wirtschafts- bereich		nach der Stellung im Beruf	
			evan- gelisch	römisch- katho- lisch	Land- u. Forst- wirtschaft	Produ- zierendes Gewerbe		Land- u. Forst- wirtschaft	Produ- zierendes Gewerbe	Selbständ. u. Mittelf. Familien- angeh.	Ab- hängige
	1	2	3	4	5	6	7	8	9	10	11
49. Liebelsberg¹¹⁾											
614 m, 717 ha	538	248	431	41	180	231	313	143	125	165	148
1. Liebelsberg, D	515	239	423	29	177	217	300	141	117	163	137
2. Lautenbachhof, Hs	3	2	—	3	3	—	2	2	—	2	—
3. Teinachtal, Hsr	20	7	8	9	—	14	11	—	8	—	11
50. Liebenzell, Bad, Stadt											
333 m, 843 ha	2 492	1 005	2 017	329	23	895	1 372	15	538	296	1 076
1. Liebenzell, Bad, HO	2 322	937	1 889	296	23	865	1 264	15	521	270	994
2. Kaffeehof, Stadtt	85	31	66	15	—	13	44	—	8	20	24
3. Kleinwildbad, Hsr ¹²⁾	23	10	14	4	—	12	14	—	5	2	12
4. Maisenbacher Säg- mühle, Hsr	8	3	7	1	—	3	5	—	1	3	2
5. Monbachtal, Hsr	24	12	23	1	—	2	15	—	3	—	15
51. Loffenau, MG											
319 m, 1707 ha	2 038	1 007	1 629	177	245	1 165	1 117	306	628	375	742
1. Loffenau, D (Pf)	2 020	998	1 611	177	245	1 161	1 106	306	626	369	737
2. Albtaljagdhaus, Hs ¹³⁾	—	—	—	—	—	—	—	—	—	—	—
3. Auf der Miß, Hs	6	2	6	—	—	3	3	—	1	—	3
4. Plotzsägmühle, Hs	7	3	7	—	—	—	4	—	—	3	1
5. Teufelsmühle, Hs	5	4	5	—	—	1	4	—	1	3	1
52. Maisenbach											
621 m, 572 ha	417	191	402	15	130	192	258	105	113	115	143
1. Maisenbach, D	255	122	250	5	93	101	153	70	57	75	78
2. Zainen, W	162	69	152	10	37	91	105	35	56	40	65
53. Martinsmoos, D¹⁴⁾											
636 m, 544 ha	297	151	267	20	143	92	190	102	64	118	72
54. Mindersbach, D¹⁵⁾											
536 m, 346 ha	295	130	289	2	120	122	180	105	61	108	72
55. Möttlingen											
531 m, 721 ha	703	295	649	27	213	215	385	166	115	193	192
1. Möttlingen, D (Pf)	690	288	638	25	202	215	375	159	114	189	186
2. Georgenau, Hf	13	7	11	2	11	—	10	7	1	4	6
56. Monakam, D (Pf)											
532 m, 410 ha	357	164	331	25	85	164	229	77	115	100	129
57. Nagold, Stadt											
411 m, 2709 ha	8 880	4 240	6 720	1 654	263	4 024	4 221	219	2 349	739	3 482
1. Nagold, HO	8 113	3 868	6 105	1 525	168	3 590	3 808	126	2 094	620	3 188
2. Burghof, Hs	6	2	6	—	6	—	3	3	—	3	—
3. Iselshausen, Stadtt	720	346	569	128	69	418	384	76	245	102	282
4. Ölmühle, Hsr	5	3	5	—	—	5	2	—	2	—	2
5. Röttenbach, Heilstätte, Hsr	2	1	—	—	—	—	—	—	—	—	—
6. Röttenhöhe, Hs	6	4	6	—	5	—	3	3	—	3	—
7. Talhof, Hs	11	6	11	—	5	4	8	4	3	4	4
8. Waldhof, Hf	6	4	6	—	4	2	5	4	1	4	1
9. Wasserhof, Hs	6	3	6	—	1	5	5	1	4	1	4

¹¹⁾ Bürgermeister zugleich in Wenden gewählt (§ 73 GO). ¹²⁾ Dieser Wohnplatz erstreckt sich auch auf die Gemeinde Hirsau. ¹³⁾ Am Stichtag der Volkszählung 1961 unbewohnt. ¹⁴⁾ Bürgermeister zugleich in Schönbronn gewählt (§ 73 GO). ¹⁵⁾ Bürgermeister zugleich in Rotfelden gewählt (§ 73 GO).

Gemeinde Höhenlage/Fläche Wohnplatz	Wohnbevölkerung						Erwerbspersonen				
	ins- gesamt	männ- lich	Religions- zugehörigkeit		Überwiegender Lebensunterhalt des Ernährers durch		ins- gesamt	im Wirtschafts- bereich		nach der Stellung im Beruf	
			evan- gelisch	römisch- katho- lisch	Land- u. Forst- wirtschaft	Produ- zierendes Gewerbe		Land- u. Forst- wirtschaft	Produ- zierendes Gewerbe	Selbständ. u. Mithelf. Familien- angeh.	Ab- hängige
1	2	3	4	5	6	7	8	9	10	11	
58. Neubulach, Stadt											
584 m, 283 ha	875	409	776	54	93	503	451	88	268	164	287
1. Neubulach, HO	838	390	744	53	93	478	438	88	259	160	278
2. Bergwerk, Hsr	26	14	21	1	—	22	10	—	8	3	7
3. Lochsägmühle, Hsr	11	5	11	—	—	3	3	—	1	1	2
59. Neuenbürg, Stadt											
323 m, 648 ha	3 944	1 725	3 107	648	45	1 754	1 935	27	1 081	299	1 636
1. Neuenbürg, HO	3 707	1 618	2 941	593	34	1 601	1 825	21	1 002	288	1 537
2. Breites Tal, Hsr	10	4	5	5	—	9	8	—	8	2	6
3. Eisenfurt, Hsr	64	35	47	16	—	48	19	—	18	—	19
4. Rotenbach (Enz), Hsr ...	10	4	9	1	4	2	3	1	1	—	3
5. Schloß Neuenbürg, Schl .	15	5	8	7	1	—	4	1	—	1	3
6. Untere Reute, Sdlg	138	59	97	26	6	94	76	4	52	8	68
60. Neuhengstett, D (Pf)											
532 m, 250 ha	587	295	517	25	51	342	322	99	175	115	207
61. Neusatz, D											
573 m, 367 ha	529	235	493	20	70	259	294	86	146	104	190
62. Neuweiler, MG											
642 m, 1338 ha	645	297	606	13	165	261	405	173	163	214	191
1. Neuweiler, D (Pf)	554	248	517	12	133	231	336	136	147	169	167
2. Hofstett, W	91	49	89	1	32	30	69	37	16	45	24
63. Niebelsbach											
271 m, 379 ha	539	256	462	27	67	335	338	88	206	117	221
1. Niebelsbach, D	528	251	454	26	64	331	331	87	203	114	217
2. Grenzsägmühle, Hsr	11	5	8	1	3	4	7	1	3	3	4
64. Oberhaugstett, D											
570 m, 477 ha	466	222	415	22	163	192	258	126	109	138	120
65. Oberkollbach, D											
630 m, 251 ha	527	254	495	10	69	300	292	87	160	90	202
66. Oberkollwangen, D											
638 m, 936 ha	303	144	297	4	124	102	169	93	53	101	68
67. Oberlengenhardt, D											
668 m, 557 ha	307	137	290	11	99	115	168	73	70	78	90
68. Oberreichenbach											
626 m, 1082 ha	456	216	409	30	78	279	294	82	176	86	208
1. Oberreichenbach, D	391	181	348	29	66	253	253	65	158	72	181
2. Siehdichfür, W	65	35	61	1	12	26	41	17	18	14	27
69. Oberschwandorf, D											
457 m, 495 ha	591	272	543	23	60	375	278	65	174	100	178

Gemeinde Höhenlage/Fläche Wohnplatz	Wohnbevölkerung						Erwerbspersonen				
	ins- gesamt	männ- lich	Religions- zugehörigkeit		Überwiegender Lebensunterhalt des Ernährers durch		ins- gesamt	im Wirtschafts- bereich		nach der Stellung im Beruf	
			evan- gelisch	römisch- katho- lisch	Land-u. Forst- wirtschaft	Produ- zierendes Gewerbe		Land- u. Forst- wirtschaft	Produ- zierendes Gewerbe	Selbständ. u. Mit Helf. Familien- angeh.	Ab- hängige
	1	2	3	4	5	6	7	8	9	10	11
70. Ostelsheim											
459 m, 923 ha	974	464	886	85	219	486	572	205	269	251	321
1. Ostelsheim, D (Pf) ..	886	428	817	77	205	444	512	187	235	223	289
2. Sägewerk, Hs	78	36	69	8	14	42	60	18	34	28	32
71. Ottenbronn, D											
543 m, 357 ha	440	219	414	10	108	230	247	96	118	103	144
72. Ottenhausen											
258 m, 637 ha	905	422	833	35	113	550	573	124	370	169	404
1. Ottenhausen, D (Pf) ..	890	416	821	32	108	543	562	122	361	167	395
2. Hardthof, Hf ⁽¹⁾	—	—	—	—	—	—	—	—	—	—	—
3. Hochmühle, Hsr	15	6	12	3	5	7	11	2	9	2	9
73. Pfrondorf											
450 m, 263 ha	282	132	273	5	59	161	177	64	94	71	106
1. Pfrondorf, D	289	125	264	3	59	154	171	64	90	69	102
2. Im Tufstein, Hs	3	1	3	—	—	3	1	—	1	—	1
3. Pfrondorfer Mühle, Hs ..	10	6	6	2	—	4	5	—	3	2	3
74. Röttenbach, D⁽²⁾											
604 m, 744 ha	243	117	235	7	92	108	165	89	61	102	63
75. Rohrdorf											
418 m, 392 ha	1 012	483	861	119	62	632	540	100	358	153	387
1. Rohrdorf, D (Pf)	1 012	483	861	119	62	632	540	100	358	153	387
2. Kämmerle, Hsr ⁽⁸⁾	—	—	—	—	—	—	—	—	—	—	—
76. Rotensol											
558 m, 295 ha	467	215	387	64	49	233	261	85	121	108	153
1. Rotensol, D	430	201	353	61	48	204	245	81	109	104	141
2. Dobeltal, Hsr	22	8	20	2	—	20	7	—	7	—	7
3. Steinhäusle, Hsr	15	6	14	1	1	9	9	4	5	4	5
77. Rotfelden⁽¹⁾											
493 m, 786 ha	636	323	569	19	202	278	390	216	145	228	162
1. Rotfelden, D (Pf)	623	317	556	19	198	273	378	209	140	221	157
2. Gärtenfeld, Hfe ⁽¹⁰⁾	—	—	—	—	—	—	—	—	—	—	—
3. Schwarzenbachmühle, Hs	4	2	4	—	1	3	4	1	3	2	2
4. Ziegelhütte, Hsr	9	4	9	—	5	2	8	6	2	5	3
78. Salmbach, D⁽¹⁾											
616 m, 282 ha	346	153	309	30	41	191	203	46	125	57	146
79. Schmieh											
634 m, 632 ha	121	56	114	1	82	11	81	61	10	63	18
1. Schmieh, D	116	53	109	1	81	8	78	60	8	62	16
2. Kollwanger Sägmühle, Hs	5	3	5	—	1	3	3	1	2	1	2

⁽¹⁾ Am Stichtag der Volkszählung 1961 unbewohnt. ⁽²⁾ Bürgermeister zugleich in Altbürg gewählt (§ 73 GO). ⁽⁸⁾ Am Stichtag der Volkszählung 1961 unbewohnt. ⁽¹⁰⁾ Bürgermeister zugleich in Minderbach gewählt (§ 73 GO). ⁽¹¹⁾ Am Stichtag der Volkszählung 1961 unbewohnt. ⁽¹²⁾ Bürgermeister zugleich in Langenbrand gewählt (§ 73 GO).

Gemeinde Höhenlage/Fläche Wohnplatz	Wohnbevölkerung						Erwerbspersonen				
	ins- gesamt	männ- lich	Religions- zugehörigkeit		Überwiegender Lebensunterhalt des Ernährers durch		ins- gesamt	im Wirtschafts- bereich		nach der Stellung im Beruf	
			evan- gelisch	römisch- katholisch	Land- u. Forst- wirtschaft	Produ- zierendes Gewerbe		Land- u. Forst- wirtschaft	Produ- zierendes Gewerbe	Selbständ. u. Mithelf. Familien- angeh.	Ab- hängige
	1	2	3	4	5	6	7	8	9	10	11
80. Schömberg											
625 m, 1244 ha	2 343	936	1 717	533	74	527	1 351	57	298	268	1 083
1. Schömberg, D (Pf) ...	2 149	863	1 581	493	65	455	1 221	49	264	265	956
2. Bühlhof, Gdet	49	27	22	16	8	26	26	7	12	3	23
3. Charlottenhöhe, Hsr ...	101	25	85	12	1	4	83	1	4	-	83
4. Tannmühle, Hsr	44	21	29	12	-	42	21	-	18	-	21
81. Schönbrunn, D²²⁾											
551 m, 817 ha	447	208	439	2	179	185	278	162	97	173	105
82. Schwann, D (Pf)											
410 m, 437 ha	1 121	536	988	90	87	593	645	126	363	216	429
83. Schwarzenberg											
610 m, 391 ha	428	206	362	49	54	194	226	60	99	67	159
1. Schwarzenberg, D ...	428	206	362	49	54	194	226	60	99	67	159
2. Schwarzenberger Säg- mühle, Hsr ²³⁾	-	-	-	-	-	-	-	-	-	-	-
84. Simmersfeld, D (Pf), MG											
726 m, 1329 ha	635	289	599	18	135	308	344	110	171	145	199
85. Simmozheim											
483 m, 950 ha	1 221	598	1 045	82	175	736	686	192	409	235	451
1. Simmozheim, D (Pf) ...	1 195	582	1 021	82	163	731	674	185	405	228	446
2. Büchelbronn, Hfe	26	16	24	-	12	5	12	7	4	7	5
86. Sonnenhardt											
560 m, 514 ha	645	307	544	78	133	368	343	112	203	121	222
1. Sonnenhardt, D	310	147	282	19	95	141	156	76	66	80	76
2. Kenenheim, W	204	97	152	42	8	156	109	9	91	10	99
3. Lützenhardt, W	87	39	79	8	30	38	55	27	25	26	29
4. Teinachtal, Hsr	44	24	31	9	-	33	23	-	21	5	18
87. Spielberg											
586 m, 718 ha	723	342	607	20	179	353	410	162	195	194	216
1. Spielberg, D (Pf)	698	329	598	19	175	339	395	158	188	188	207
2. Ziegelhütte, Hsr	25	13	9	1	4	14	15	4	7	6	9
88. Stammheim											
469 m, 1906 ha	2 811	1 431	2 351	301	275	1 487	1 481	291	858	368	1 113
1. Stammheim, D (Pf) ...	2 570	1 295	2 220	222	256	1 346	1 340	275	766	351	989
2. Bahnhof Bad Teinach, Hsr	48	25	30	17	-	20	20	-	9	3	17
3. Baumwollspinnerei											
Calw, Hsr	13	7	12	1	-	11	5	-	4	-	5
4. Hof Dicke, Hf	14	6	13	-	8	-	7	6	1	1	6
5. Hof Waldeck, Hf	15	3	12	3	-	-	9	-	-	-	9
6. Obere Mühle, Hsr	17	11	6	8	-	11	12	-	8	1	11
7. Öländerle, Hsr	43	19	20	5	1	29	17	1	13	4	13
8. Ölmühle, Hsr	21	11	18	3	-	18	13	-	11	4	9
9. Rehgrundklinge, Hs	3	2	3	-	-	-	1	-	-	-	1
10. Schleiftal, Hsr	14	6	13	1	-	10	6	-	5	-	6
11. Untere Mühle, Hsr	8	5	2	6	2	6	8	2	6	1	7

²²⁾ Bürgermeister zugleich in Martinsmoos gewählt (§ 73 GO).²³⁾ Am Stichtag der Volkszählung 1961 unbewohnt.

Gemeinde Höhenlage/Fläche Wohnplatz	Wohnbevölkerung						Erwerbspersonen				
	ins- gesamt	männ- lich	Religions- zugehörigkeit		Überwiegender Lebensunterhalt des Ernährers durch		ins- gesamt	im Wirtschafts- bereich		nach der Stellung im Beruf	
			evan- gelisch	römisch- katholi- sch	Land- u. Forst- wirtschaft	Produ- zierendes Gewerbe		Land- u. Forst- wirtschaft	Produ- zierendes Gewerbe	Selbständ. u. Mithelf. Familien- angeh.	Ab- hängige
	1	2	3	4	5	6	7	8	9	10	11
89. Sulz, D (Pf)											
465 m, 1189 ha	1 081	507	1 054	21	373	529	676	366	261	406	270
90. Teinach, Bad, D (Pf)											
391 m, 29 ha	583	224	430	98	—	235	358	3	133	85	273
91. Überberg¹⁴⁾											
580 m, 873 ha	422	198	380	11	184	153	254	156	70	173	81
1. Heselbronn, W	210	108	185	10	59	104	118	56	47	69	49
2. Lengenloch, W	36	18	30	—	30	3	29	26	2	25	4
3. Zumweiler, W	176	72	165	1	95	46	107	74	21	79	28
92. Unterhaugstett, D											
527 m, 425 ha	427	207	406	16	106	218	246	103	112	112	134
93. Unterlengenhardt, D											
581 m, 314 ha	351	124	257	26	46	62	198	54	40	71	127
94. Unterreichenbach											
314 m, 324 ha	1 448	664	1 244	146	16	842	793	31	569	145	648
1. Unterreichenbach, D (Pf)	1 249	572	1 074	121	9	729	683	18	494	121	582
2. Dennjacht, Gdet	189	92	170	25	7	113	110	13	75	24	86
95. Unterschwandorf											
441 m, 225 ha	140	67	44	96	13	106	59	9	44	17	42
1. Unterschwandorf, D	138	67	42	96	13	106	58	9	44	17	41
2. Schloß Unterschwan- dorf, Schl	2	—	—	—	—	—	—	—	—	—	—
96. Walddorf²⁵⁾											
561 m, 915 ha	977	457	917	47	233	448	537	207	246	255	282
1. Walddorf, D (Pf)	908	421	848	47	181	438	495	175	236	225	270
2. Chausseehaus, Hs	8	4	8	—	4	3	6	2	4	2	4
3. Elektrizitätswerk, Hsr	3	2	3	—	—	3	1	—	1	1	—
4. Monhardt, W	58	30	58	—	48	6	35	30	5	27	8
97. Waldrennach											
550 m, 569 ha	546	251	492	31	38	302	304	42	190	79	225
1. Waldrennach, D	543	249	489	31	38	301	301	42	189	77	224
2. Wirtschaft zum Größeltal, Hs	3	2	3	—	—	1	3	—	1	2	1
98. Wart, D (Pf)											
593 m, 641 ha	405	192	387	15	153	134	248	133	75	145	103
99. Wenden, D²⁶⁾											
569 m, 366 ha	166	65	145	6	100	39	124	98	23	98	26

¹⁴⁾ Sitz der Gemeindeverwaltung: Heselbronn.
zugleich in Liebelsberg gewählt (§ 73 GO).

²⁵⁾ Bürgermeister zugleich in Egenhausen gewählt (§ 73 GO).

²⁶⁾ Bürgermeister

Gemeinde Höhenlage/Fläche Wohnplatz	Wohnbevölkerung						Erwerbspersonen				
	ins- gesamt	männ- lich	Religions- zugehörigkeit		Überwiegender Lebensunterhalt des Ernährers durch		ins- gesamt	im Wirtschafts- bereich		nach der Stellung im Beruf	
			evan- gelisch	römisch- katho- lisch	Land- u. Forst- wirtschaft	Produ- zierendes Gewerbe		Land- u. Forst- wirtschaft	Produ- zierendes Gewerbe	Selbständ. u. Michelf. Familien- angeh.	Ab- hängige
1	2	3	4	5	6	7	8	9	10	11	
100. Wildbad im Schwarzwald, Stadt											
425 m, 6083 ha	6 313	2 800	4 778	1 197	360	2 107	3 426	249	1 181	698	2 728
1. Wildbad im Schwarz- wald, HO	5 378	2 352	3 973	1 110	130	1 799	2 914	72	1 026	553	2 361
2. Christophshof, W	55	24	47	8	8	9	25	8	5	12	13
3. Grünhütte, Hs	5	2	5	—	1	—	4	1	—	2	2
4. Hochwiese, Hsr	15	5	13	2	—	7	9	—	2	5	4
5. Kälbermühle, Hsr	14	6	12	2	1	5	10	2	1	5	5
6. Kleinenzhof, Hf	9	4	7	—	—	—	7	—	—	2	5
7. Kohlhausle, Hfe	14	6	14	—	11	1	8	7	1	4	4
8. Lautenhof, Stadt	22	10	21	1	1	10	9	1	5	2	7
9. Lehensägmühle, Hsr	14	10	6	8	7	1	5	3	1	—	5
10. Nonnenmiß, W	169	80	161	8	52	64	87	37	35	28	59
11. Rollwasser, Hs	4	2	4	—	4	—	2	1	—	1	1
12. Sommerberg, Stadt	78	29	53	22	—	4	57	—	2	15	42
13. Sprollenhaus, W	441	221	383	26	132	164	241	100	85	57	184
14. Sprollenmühle, Hsr	26	13	24	2	5	16	11	5	6	4	7
15. Ziegelhütte, W	69	36	55	8	8	27	37	12	12	8	29
101. Wildberg, Stadt											
395 m, 1190 ha	1 794	851	1 466	220	134	973	895	143	532	242	653
1. Wildberg, HO	1 774	844	1 455	211	134	973	890	143	532	242	648
2. Reutin, Hsr	20	7	11	9	—	—	5	—	—	—	5
102. Würzbach											
655 m, 1416 ha	500	235	493	4	158	210	300	135	125	146	154
1. Würzbach, D (Pf)	425	191	419	3	116	187	249	103	108	113	136
2. Naislach, W	75	44	74	1	42	23	51	32	17	33	18
103. Zavelstein, Stadt											
558 m, 180 ha	382	170	342	24	18	168	181	24	84	60	121
104. Zwerenberg, D (Pf)											
676 m, 649 ha	283	127	264	5	149	61	177	114	43	123	54

4. Landkreis Ehingen

Fläche: 50 811 ha

Wohnbevölkerung: 43 432, dar. männlich 20 552 — evangelisch 8 193 — römisch-katholisch 34 678

Gemeinden: 62, dar. 3 Städte sowie 1 Gemeinde mit MG

Wohnplätze: 139, nämlich 3 HO — 2 Stadt — 59 D, dar. 43 mit Pf — 40 W u. Z, dar. 2 mit Pf — 17 Hf — 3 Hfe — 4 Hs — 9 Hsr — 2 sonstige Wohnplätze

Gerichte und Behörden

Landgericht Ulm

Amtsgericht Ehingen (Donau): Allmendingen, Altbierlingen, Altheim, Altsteußlingen, Bach, Berg, Dächingen, Donaureden, Ehingen (Donau), Emerkingen, Ennahofen, Erbstetten, Ersingen, Frankenhofen, Gamerschwang, Granheim, Griesingen, Grötzingen, Grundsheim, Hausen ob Urspring, Herberthshofen, Heufelden, Hundersingen, Kirchbierlingen, Kirchen, Lauterach, Moosbeuren, Mundeldingen, Munderkingen, Mündingen, Nasgenstadt, Niederhofen, Oberdischingen, Obermarchtal, Oberstadion, Öpfingen, Oggelsbeuren, Rechtenstein, Ringingen, Rißtissen, Rottenacker, Rupertshofen, Schaiblishausen, Schelklingen, Schmiechen, Untermarchtal, Unterstadion, Volkersheim, Weilersteußlingen

Amtsgericht Riedlingen: Bechingen, Dietelhofen, Dietershausen, Dieterskirch, Emeringen, Hausen am Bussen, Oberwachingen, Reutlingendorf, Sauggart, Ugendorf, Unterwachingen, Zell, Zwiefaltendorf

Arbeitsgericht Sigmaringen: Bechingen, Dietelhofen, Dietershausen, Dieterskirch, Emeringen, Hausen am Bussen, Oberwachingen, Reutlingendorf, Sauggart, Ugendorf, Unterwachingen, Zell, Zwiefaltendorf

Arbeitsgericht Ulm: sämtliche Gemeinden, ausgenommen Bechingen, Dietelhofen, Dietershausen, Dieterskirch, Emeringen, Hausen am Bussen, Oberwachingen, Reutlingendorf, Sauggart, Ugendorf, Unterwachingen, Zell, Zwiefaltendorf

Sozialgericht Ulm: sämtliche Gemeinden

Bezirksnotariat Ehingen (Donau) I: Altbierlingen, Berg, Ehingen (Donau), Gamerschwang, Herberthshofen, Nasgenstadt

Bezirksnotariat Ehingen (Donau) II: Altsteußlingen, Bach, Dächingen, Donaureden, Ersingen, Frankenhofen, Granheim, Griesingen, Heufelden, Kirchbierlingen, Mündingen, Niederhofen, Oberdischingen, Öpfingen, Rißtissen, Rottenacker, Schaiblishausen, Volkersheim

Bezirksnotariat Hayingen: Emeringen, Erbstetten

Bezirksnotariat Munderkingen: Emerkingen, Grundsheim, Hundersingen, Kirchen, Lauterach, Moosbeuren, Mundeldingen, Munderkingen, Obermarchtal, Oberstadion, Oggelsbeuren, Rechtenstein, Rupertshofen, Untermarchtal, Unterstadion

Bezirksnotariat Riedlingen I: Dietelhofen, Dietershausen, Dieterskirch, Ugendorf

Bezirksnotariat Riedlingen II: Bechingen, Hausen am Bussen, Oberwachingen, Reutlingendorf, Sauggart, Unterwachingen, Zell, Zwiefaltendorf

Bezirksnotariat Schelklingen: Allmendingen, Altheim, Ennahofen, Grötzingen, Hausen ob Urspring, Ringingen, Schelklingen, Schmiechen, Weilersteußlingen

Arbeitsamt Ravensburg

Nebenstelle Ehingen (Donau): sämtliche Gemeinden

Eichamt Ulm: sämtliche Gemeinden

Finanzamt Ehingen (Donau): sämtliche Gemeinden

Flurbereinigungsamt Ehingen (Donau): sämtliche Gemeinden

Forstamt Biberach an der Riß: Moosbeuren, Oggelsbeuren, Rupertshofen

Forstamt Ehingen (Donau): Allmendingen, Altbierlingen, Altheim, Bach, Berg, Donaureden, Ehingen (Donau) (tlw.), Ennahofen, Ersingen, Frankenhofen, Gamerschwang, Griesingen, Grötzingen, Heufelden, Kirchbierlingen, Nasgenstadt, Niederhofen, Oberdischingen, Öpfingen, Ringingen, Rißtissen, Schaiblishausen, Schmiechen, Volkersheim, Weilersteußlingen

Forstamt Justingen: Hausen ob Urspring, Schelklingen

Forstamt Mochental (Gemeinde Kirchen): Altsteußlingen, Dächingen, Dietershausen, Dieterskirch, Ehingen (Donau) (tlw.), Emerkingen, Erbstetten, Granheim, Grundsheim, Hausen am Bussen, Herberthshofen, Hundersingen, Kirchen, Lauterach, Mundeldingen, Munderkingen, Mündingen, Obermarchtal, Oberstadion, Oberwachingen, Rechtenstein, Rottenacker, Sauggart, Untermarchtal, Unterstadion, Unterwachingen

Forstamt Riedlingen: Dietelhofen, Reutlingendorf, Ugendorf, Zell

Forstamt Zwiefalten: Bechingen, Emeringen, Zwiefaltendorf

Gewerbeaufsichtsamt Sigmaringen: sämtliche Gemeinden

Bezirkschulamt Ehingen (Donau): sämtliche Gemeinden

Landespolizei-Kreiskommissariat Ehingen (Donau): sämtliche Gemeinden
 Landwirtschaftsamt Ehingen (Donau) mit Schule: sämtliche Gemeinden
 Regierungsveterinärrat Ehingen (Donau): sämtliche Gemeinden
 Staatliches Gesundheitsamt Ehingen (Donau): sämtliche Gemeinden
 Staatliches Hochbauamt Ulm: sämtliche Gemeinden
 Staatliches Liegenschaftsamt Ulm: sämtliche Gemeinden
 Staatliches Vermessungsamt Ehingen (Donau): sämtliche Gemeinden
 Straßenbauamt Ehingen (Donau): sämtliche Gemeinden
 Versorgungsamt Ravensburg in Weingarten: sämtliche Gemeinden
 Wasserwirtschaftsamt Ehingen (Donau): sämtliche Gemeinden
 Hauptzollamt Friedrichshafen
 Zollamt Biberach an der Riß: sämtliche Gemeinden

Kirchliche Stellen

Evangelisches Dekanat Biberach an der Riß: Die Pfarrei von Ersingen
 Evangelisches Dekanat Münsingen: Die Pfarrei von Mündingen
 Evangelisches Dekanat Blaubeuren: Die Pfarreien von Ehingen (Donau), Rottenacker, Schelklingen, Weilersteußlingen, Weiler
 Katholisches Dekanat Biberach an der Riß: Die Pfarrei von Rupertshofen
 Katholisches Dekanat Ehingen (Donau): Die Pfarreien von Allmendingen, Altheim, Altsteußlingen, Ehingen (Donau), Emerkingen, Erbstetten, Frankenhofen, Gamerschwang, Granheim, Griesingen, Grundsheim, Hausen ob Urspring, Hundersingen, Kirchbierlingen, Kirchen, Lauterach, Munderkingen, Nasgenstadt, Niederhofen, Oberdischingen, Obermarchtal, Oberstadion, Oggelsbeuren, Öpfingen, Ringingen, Rißbussen, Schelklingen, Schmiechen, Untermarchtal, Unterstadion
 Katholisches Dekanat Riedlingen: Die Pfarreien von Dietelhofen, Dieterskirch, Hausen am Bussen, Reutlingendorf, Sauggart, Uigendorf, Unterwachingen, Zell, Zwiefaltendorf
 Katholisches Dekanat Ulm: Die Pfarreien von Bach, Donaurieden
 Katholisches Dekanat Zwiefalten: Die Pfarrei von Emeringen

Körperschaften des öffentlichen Rechts

Allgemeine Ortskrankenkasse Ehingen (Donau): sämtliche Gemeinden
 Handwerkskammer Ulm: sämtliche Gemeinden
 Industrie- und Handelskammer Ulm: sämtliche Gemeinden

Gemeinde Höhenlage/Fläche Wohnplatz	Wohnbevölkerung						Erwerbspersonen				
	ins- gesamt	männ- lich	Religions- zugehörigkeit		Überwiegender Lebensunterhalt des Ernährers durch		ins- gesamt	im Wirtschafts- bereich		nach der Stellung im Beruf	
			evan- gelisch	römisch- katholisch	Land- u. Forst- wirtschaft	Produ- zierendes Gewerbe		Land- u. Forst- wirtschaft	Produ- zierendes Gewerbe	Selbständ. u. Mithelf. Familien- angeh.	Ab- hängige
	1	2	3	4	5	6	7	8	9	10	11
1. Allmendingen¹⁾											
518 m, 1990 ha	2 299	1 094	306	1 958	253	1 350	1 030	166	667	235	795
1. Großallmendingen, D (Pf)	1 693	809	260	1 408	124	1 050	756	82	514	137	619
2. Hausen ob Allmendingen, W	95	47	8	82	76	4	51	45	4	43	8
3. Kleinallmendingen, W	492	230	38	449	40	295	215	33	148	51	184
4. Siegentalhof, Hfe	14	6	—	14	13	—	6	6	—	4	2
2. Altbierlingen, D											
510 m, 490 ha	249	127	11	235	126	68	129	84	31	86	43
3. Altheim, D (Pf)											
606 m, 780 ha	400	206	16	377	153	177	249	123	102	133	116
4. Altsteußlingen											
554 m, 1092 ha	400	198	26	372	250	85	210	150	43	153	57
1. Altsteußlingen, D (Pf)	295	150	8	285	176	64	150	102	33	106	44
2. Briel, W	105	48	18	87	74	21	60	48	10	47	13
5. Bach, D (Pf)											
500 m, 498 ha	235	117	6	228	93	82	132	60	58	64	68
6. Bechingen, D											
520 m, 375 ha	131	69	12	119	90	15	73	60	7	59	14
7. Berg											
517 m, 572 ha	385	208	20	364	181	129	222	128	69	126	96
1. Berg, D	378	205	20	357	175	129	215	121	69	121	94
2. Ernthof, Hf	7	3	—	7	6	—	7	7	—	5	2
8. Dächingen, D											
685 m, 922 ha	404	198	3	399	228	80	214	146	48	155	59
9. Dietelhofen, D (Pf)											
584 m, 287 ha	158	80	9	148	90	44	94	65	23	60	34
10. Dietershausen											
570 m, 363 ha	177	82	7	170	119	36	107	81	20	88	19
1. Dietershausen, D	146	66	2	144	96	33	87	63	18	70	17
2. Dobel, W	31	16	5	26	23	3	20	18	2	18	2
11. Dieterskirch											
561 m, 376 ha	223	113	18	204	132	39	143	95	29	88	55
1. Dieterskirch, D (Pf)	199	101	4	195	109	39	129	82	29	86	43
2. Herlighof, Hf	18	8	14	3	17	—	12	11	—	—	12
3. Herlignühle, Hf	6	4	—	6	6	—	2	2	—	2	—
12. Donaurieden, D (Pf)											
516 m, 489 ha	360	174	15	345	148	141	188	105	64	109	79

¹⁾ Sitz der Gemeindeverwaltung: Großallmendingen.

Gemeinde Höhenlage/Fläche Wohnplatz	Wohnbevölkerung						Erwerbspersonen				
	ins- gesamt	männ- lich	Religions- zugehörigkeit		Überwiegender Lebensunterhalt des Ernährers durch		ins- gesamt	im Wirtschafts- bereich		nach der Stellung im Beruf	
			evan- gelisch	römisch- katho- lisch	Land- u. Forst- wirtschaft	Produ- zierendes Gewerbe		Land- u. Forst- wirtschaft	Produ- zierendes Gewerbe	Selbständ. u. Mithelf. Familien- angeh.	Ab- hängige
1	2	3	4	5	6	7	8	9	10	11	
13. Ehingen (Donau), Stadt											
515 m, 3258 ha	10 268	4 801	2 147	7 915	479	4 889	4 849	337	2 729	901	3 948
1. Ehingen (Donau), HO	9 715	4 518	2 078	7 438	236	4 733	4 520	170	2 628	722	3 798
2. Berkach, Stadt	214	105	29	184	82	72	110	55	36	59	51
3. Dettingen, Stadt	294	156	17	274	140	79	191	95	60	104	87
4. Jägerhof, Hf	7	4	5	2	6	—	4	4	—	2	2
5. Käshof, Hfe	12	5	12	—	9	1	7	6	1	6	1
6. Saurücken, Hsr	14	7	—	14	—	3	8	—	3	3	5
7. Steinhofleben, Hf	5	2	—	5	2	1	4	2	1	1	3
8. Ziegelhof, Hf	5	4	5	—	4	—	5	5	—	4	1
14. Emeringen, D (Pf)											
576 m, 754 ha	184	87	18	166	120	19	113	85	15	83	30
15. Emerkingen											
530 m, 740 ha	488	235	61	426	219	182	288	173	89	179	109
1. Emerkingen, D (Pf) ..	479	231	52	426	219	173	287	173	88	179	108
2. Köhlberg, Hf	9	4	9	—	—	9	1	—	1	—	1
16. Ennahofen											
730 m, 1014 ha	313	141	297	14	154	60	169	119	34	124	45
1. Ennahofen, D	253	115	241	10	132	49	141	102	27	106	35
2. Neusteußlingen, Schi u Hf	13	3	12	1	—	5	3	—	3	—	3
3. Talsteußlingen, W	20	8	17	3	8	3	10	8	1	9	1
4. Teuringshofen, W	27	15	27	—	14	3	15	9	3	9	6
17. Erbstetten											
609 m, 1057 ha	222	102	22	197	139	31	117	83	16	91	26
1. Erbstetten, D (Pf)	155	70	7	148	95	26	77	54	13	63	14
2. Unterwilzingen, W	53	26	6	47	40	5	30	25	3	24	6
3. Vogelhof, Hf	14	6	9	2	4	—	10	4	—	4	6
18. Ersingen											
486 m, 775 ha	493	244	443	45	193	201	272	135	99	147	125
1. Ersingen, D (Pf)	466	231	426	35	187	189	255	131	90	143	112
2. Riedhof, Hf	6	2	6	—	6	—	4	4	—	4	—
3. Stauwehr, Hs	2	1	—	—	—	—	—	—	—	—	—
4. Umformstation, Hsr	5	3	3	2	—	5	3	—	3	—	3
19. Frankenhöfen											
736 m, 1108 ha	339	176	19	320	206	70	207	152	31	161	46
1. Frankenhöfen, D (Pf) ..	213	107	6	207	118	50	135	88	25	100	35
2. Karlishof, Hf	7	3	7	—	7	—	3	3	—	3	—
3. Tiefenhülen, W	119	66	6	113	81	20	69	61	6	58	11
20. Gamerschwang, D (Pf)											
524 m, 315 ha	256	121	14	242	111	84	121	69	39	63	58
21. Granheim, D (Pf)											
662 m, 1198 ha	332	155	26	300	194	67	192	134	29	145	47

Gemeinde Höhenlage/Fläche Wohnplatz	Wohnbevölkerung						Erwerbspersonen				
	ins- gesamt	männ- lich	Religions- zugehörigkeit		Überwiegender Lebensunterhalt des Ernähmers durch		ins- gesamt	im Wirtschafts- bereich		nach der Stellung im Beruf	
			evan- gelisch	römisch- katho- lisch	Land- u. Forst- wirtschaft	Produ- zierendes Gewerbe		Land- u. Forst- wirtschaft	Produ- zierendes Gewerbe	Selbständ. u. Mittelf. Familien- angeh.	Ab- hängige
	1	2	3	4	5	6	7	8	9	10	11
22. Griesingen											
506 m, 817 ha	639	290	8	626	275	210	343	186	113	203	140
1. Obergiesingen, W	96	40	1	95	64	17	54	42	11	42	12
2. Untergriesingen, D (Pf) ..	543	250	7	531	211	193	289	144	102	161	128
23. Grötzingen, D											
718 m, 577 ha	248	112	240	6	163	39	160	123	26	128	32
24. Grundsheim, D (Pf)											
532 m, 370 ha	261	124	12	249	137	77	150	87	51	99	51
25. Hausen am Bussen, D (Pf)											
530 m, 353 ha	169	82	5	164	104	29	93	69	16	72	21
26. Hausen ob Urspring											
720 m, 1191 ha	351	179	4	328	190	105	216	142	63	143	73
1. Hausen ob Urspring, D (Pf)	347	177	4	324	188	103	213	141	61	143	70
2. Muschenwang, Hf	4	2	—	4	2	2	3	1	2	—	3
27. Herbertshofen²⁾											
510 m, 451 ha	210	105	5	205	131	23	115	86	14	84	31
1. Herbertshofen, D	106	57	—	106	72	11	58	50	6	49	9
2. Dintenhofen, W	104	48	5	99	59	12	57	36	8	35	22
28. Heufelden											
550 m, 579 ha	238	110	13	225	158	43	147	117	19	109	38
1. Heufelden, D	170	76	11	159	114	24	105	83	13	78	27
2. Blienshofen, W	68	34	2	66	44	19	42	34	6	31	11
29. Hunderringen, D (Pf)¹⁾											
517 m, 334 ha	219	105	9	208	116	69	128	82	36	89	39
30. Kirchbierlingen											
515 m, 888 ha	490	232	35	455	234	134	273	159	74	186	87
1. Kirchbierlingen, D (Pf)	353	158	21	332	143	114	195	105	58	131	64
2. Sontheim, W	88	48	11	77	52	17	54	35	13	37	17
3. Weisel, W	49	26	3	46	39	3	24	19	3	18	6
31. Kirchen											
571 m, 2640 ha	952	467	166	784	455	280	543	336	146	338	205
1. Kirchen, D (Pf)	478	235	32	446	191	198	276	140	102	150	126
2. Deppenhäusen, W	92	40	1	91	75	3	57	51	3	49	8
3. Mochental, Schl u Hf ...	79	57	62	15	7	—	16	5	—	3	13
4. Mühlen, W	53	23	3	50	41	5	30	26	3	23	7
5. Schlechtenfeld, W	120	49	25	95	59	44	75	46	20	45	30
6. Stetten, W	130	63	43	87	82	30	89	68	18	68	21

¹⁾ Sitz der Gemeindeverwaltung: Dintenhofen.

Gemeinde Höhenlage/Fläche Wohnplatz	Wohnbevölkerung						Erwerbspersonen				
	insgesamt	männlich	Religionszugehörigkeit		Überwiegender Lebensunterhalt des Ernährers durch		insgesamt	im Wirtschaftsbereich		nach der Stellung im Beruf	
			evangelisch	römisch-katholisch	Land- u. Forstwirtschaft	Produzierendes Gewerbe		Land- u. Forstwirtschaft	Produzierendes Gewerbe	Selbständ. u. Mithelf. Familienangeh.	Abhängige
	1	2	3	4	5	6	7	8	9	10	11
32. Lauterach											
516 m, 1376 ha	479	249	43	436	233	116	265	173	62	171	94
1. Lauterach, D	252	122	24	228	110	59	129	81	31	85	44
2. Laufenmühle, Hsr	14	7	—	14	1	8	3	1	2	1	2
3. Neuburg, W (Pf)	48	24	2	46	23	12	29	19	8	19	10
4. Reichenstein, W	55	31	13	42	41	8	33	27	5	27	6
5. Talheim, W	110	65	4	106	58	29	71	45	16	39	32
33. Moosbeuren											
519 m, 802 ha	407	203	31	371	221	99	219	149	57	155	64
1. Moosbeuren, D	277	140	31	246	117	82	146	87	46	93	53
2. Aigendorf, W	70	33	—	65	49	16	44	34	10	34	10
3. Hausen ob Rutenberg, W	31	13	—	31	27	1	19	18	1	18	1
4. Rutenberg, W	29	17	—	29	28	—	10	10	—	10	—
34. Mundeldingen											
515 m, 574 ha	273	132	33	240	144	82	152	89	50	86	66
1. Mundeldingen, D	149	72	17	132	82	39	84	52	24	50	34
2. Meisterhof, Hf	17	10	8	9	6	10	8	2	5	2	8
3. Mühlhausen, W	107	50	8	99	56	33	60	35	21	34	26
35. Munderkingen, Stadt											
516 m, 1308 ha	3 435	1 593	695	2 695	182	1 920	1 548	128	967	380	1 168
1. Munderkingen, HO ..	3 331	1 539	687	2 599	117	1 896	1 494	88	956	340	1 154
2. Algershofen, W	104	54	8	96	65	24	54	40	11	40	14
36. Mündingen, D (Pf)											
669 m, 627 ha	309	144	297	7	171	72	176	132	35	140	36
37. Nasgenstadt, D (Pf)											
505 m, 413 ha	228	115	6	222	120	73	129	76	42	79	50
38. Niederhofen^{*)}											
535 m, 776 ha	346	173	29	317	205	86	204	133	56	140	64
1. Niederhofen, D	133	87	17	116	82	27	90	65	18	69	21
2. Pfraunstetten, W	82	43	6	76	45	28	46	29	17	27	19
3. Schwörzkirch, W (Pf) ...	124	60	6	118	71	31	65	36	21	41	24
4. Ziegelei, Hsr	7	3	—	7	7	—	3	3	—	3	—
39. Oberdischingen											
489 m, 883 ha	1 047	461	75	961	242	461	609	189	242	231	378
1. Oberdischingen, D (Pf)	1 038	457	72	955	242	454	605	189	238	231	374
2. Kraftwerk Öpfingen, Hs .	9	4	3	6	—	7	4	—	4	—	4
40. Obermarchtal											
539 m, 1985 ha	1 247	570	138	1 100	396	309	591	275	181	297	294
1. Obermarchtal, D (Pf) .	1 085	483	122	934	260	291	483	180	172	208	275
2. Alfredstal, Hf	4	2	—	4	—	4	1	—	1	—	1
3. Datthausen, W	83	41	3	80	57	9	51	42	5	41	10
4. Gütelhofen, W	39	19	—	39	38	—	23	23	—	21	2
5. Luppenhofen, W	30	12	—	30	26	—	16	16	—	13	3
6. Mittenhausen, Hfe	26	13	13	13	15	5	17	14	3	14	3

*) Sitz der Gemeindeverwaltung: Schwörzkirch.

Gemeinde Höhenlage/Fläche Wohnplatz	Wohnbevölkerung						Erwerbspersonen				
	ins- gesamt	männ- lich	Religions- zugehörigkeit		Überwiegender Lebensunterhalt des Ernährers durch		ins- gesamt	im Wirtschafts- bereich		nach der Stellung im Beruf	
			evan- gelisch	römisch- katholi- sch	Land- u. Forst- wirtschaft	Produ- zierendes Gewerbe		Land- u. Forst- wirtschaft	Produ- zierendes Gewerbe	Selbständ. u. Mithelf. Familien- angeh.	Ab- hängige
	1	2	3	4	5	6	7	8	9	10	11
41. Oberstadion											
526 m, 342 ha	414	192	57	353	161	143	209	103	75	103	106
1. Oberstadion, D (Pf) ..	383	166	56	307	130	132	179	83	66	83	96
2. Rettighofen, W	51	26	1	46	31	11	30	20	9	20	10
42. Oberwachingen											
550 m, 384 ha	148	70	7	141	102	16	77	68	9	67	10
1. Oberwachingen, D ...	131	61	7	124	94	8	69	61	8	61	8
2. Schupfenberg, W	17	9	—	17	8	8	8	7	1	6	2
43. Öpfingen, D (Pf)											
514 m, 884 ha	662	327	36	619	224	290	375	167	160	193	182
44. Oggelsbeuren											
550 m, 763 ha	535	303	23	512	215	113	273	153	75	165	108
1. Oggelsbeuren, D (Pf) .	451	259	22	429	147	104	214	103	68	118	96
2. Ellighofen, W	16	9	—	16	11	2	14	11	2	11	3
3. Riedenhof, Hs	7	3	1	6	8	—	6	6	—	5	1
4. Willenhofen, W	61	32	—	61	51	7	39	33	5	31	8
45. Rechtenstein											
518 m, 377 ha	255	122	35	220	71	101	133	48	62	52	81
1. Rechtenstein, D	236	111	33	203	67	88	120	45	53	49	71
2. Brühlhof, Hf	19	11	2	17	4	13	13	3	9	3	10
46. Reutlingendorf, D (Pf)											
591 m, 670 ha	260	125	17	243	149	54	140	99	29	95	45
47. Ringingen											
567 m, 1667 ha	805	405	49	747	280	309	410	179	173	198	212
1. Ringingen, D (Pf)	784	397	32	743	261	309	398	168	173	188	210
2. Steinenfeld, W	21	8	17	4	19	—	12	11	—	10	2
48. Rißtissen, D (Pf)											
493 m, 1216 ha	942	426	37	900	398	348	531	266	208	277	254
49. Rottenacker, MG											
531 m, 1029 ha	1 676	783	1 392	220	282	837	939	267	528	337	602
1. Rottenacker, D (Pf) ..	1 614	748	1 342	208	240	828	896	238	517	308	588
2. Neudorf, W	54	30	44	10	36	7	36	24	9	25	11
3. St. Johann, Hf	8	5	6	2	6	2	7	5	2	4	3
50. Rupertschhofen											
595 m, 446 ha	267	126	8	256	135	46	156	100	32	108	48
1. Rupertschhofen, D (Pf) .	260	123	8	249	128	46	152	96	32	105	47
2. Vogelhaus, Hf	7	3	—	7	7	—	4	4	—	3	1
51. Sauggart, D (Pf)											
540 m, 671 ha	237	115	18	221	174	16	119	101	11	101	18

Gemeinde Höhenlage/Fläche Wohnplatz	Wohnbevölkerung						Erwerbspersonen				
	ins- gesamt	männ- lich	Religions- zugehörigkeit		Überwiegender Lebensunterhalt des Ernährers durch		ins- gesamt	im Wirtschafts- bereich		nach der Stellung im Beruf	
			evan- gelisch	römisch- katho- lisch	Land-u. Forst- wirtschaft	Produ- zierendes Gewerbe		Land- u. Forst- wirtschaft	Produ- zierendes Gewerbe	Selbständ. u. Mithelf. Familien- angeh.	Ab- hängige
1	2	3	4	5	6	7	8	9	10	11	
52. Schaiblishausen											
527 m, 561 ha	233	116	10	223	172	30	138	112	18	109	29
1. Schaiblishausen, D ..	167	84	8	159	130	18	104	84	13	82	22
2. Bockighofen, W	66	32	2	64	42	12	34	28	5	27	7
53. Schelklingen, Stadt											
540 m, 1354 ha	3 321	1 710	773	2 487	122	1 767	1 682	90	1 119	233	1 449
1. Schelklingen, HO	3 084	1 559	598	2 426	114	1 749	1 620	82	1 110	223	1 397
2. Dreikönigsmühle, Hsr ...	12	3	—	12	2	3	4	2	2	2	2
3. Herzjesuberg, Hsr	33	14	7	26	3	13	15	3	5	7	8
4. Oberschelklingen, Hf	6	3	—	6	1	—	6	1	—	—	6
5. Sotzenhausen, Zement- werk, Hsr	2	1	:	:	:	:	:	:	:	:	:
6. Urspring, W	184	130	166	17	1	1	35	1	1	—	35
54. Schmiechen											
545 m, 1036 ha	813	383	94	694	110	529	433	89	280	117	316
1. Schmiechen, D (Pf) ...	773	361	85	663	105	508	411	84	270	112	299
2. Böllisburren, Hs	5	2	—	5	—	1	3	—	1	—	3
3. Umspannwerk, Hsr	4	2	4	—	—	4	1	—	1	—	1
4. Vohenbronnen, Hsr	31	18	5	26	5	16	18	5	8	5	13
55. Uigendorf, D (Pf)											
593 m, 439 ha	282	140	13	269	155	56	126	91	26	90	36
56. Untermarchtal, D (Pf)											
524 m, 561 ha	1 068	259	29	1 037	147	182	503	109	107	93	410
57. Unterstadion											
503 m, 887 ha	487	232	7	480	221	170	263	145	96	159	104
1. Unterstadion, D (Pf) ..	413	195	7	406	177	152	226	119	87	131	95
2. Bettighofen, W	74	37	—	74	44	18	37	26	9	28	9
58. Unterwachingen, D (Pf)											
520 m, 260 ha	154	81	13	141	96	37	91	59	28	56	35
59. Volkersheim, D											
520 m, 449 ha	263	130	6	255	169	43	144	103	32	103	41
60. Weilersteußlingen											
735 m, 579 ha	202	88	199	3	122	36	121	88	22	89	32
1. Weilersteußlingen, D (Pf)	162	71	159	3	92	31	95	66	19	68	27
2. Ermelau, W	40	17	40	—	30	5	26	22	3	21	5
61. Zell, D (Pf)											
530 m, 288 ha	151	71	5	146	112	15	73	55	12	54	19
62. Zwiefaltendorf, D (Pf)											
529 m, 551 ha	395	174	27	368	147	111	194	98	65	119	75

5. Landkreis Freudenstadt

Fläche: 61 252 ha

Wohnbevölkerung: 58 409, dar. männlich 26 337 — evangelisch 47 350 — römisch-katholisch 7 478

Gemeinden: 50, dar. 3 Städte sowie 6 Gemeinden mit MG

Wohnplätze: 331, nämlich 3 HO — 1 Stadt — 48 D, dar. 21 mit Pf — 119 W u. Z, dar. 1 mit Pf — 63 Hf — 4 Hfe — 40 Hs — 53 Hsr

Gerichte und Behörden

Landgericht Rottweil

Amtsgericht Freudenstadt: sämtliche Gemeinden

Arbeitsgericht Reutlingen: sämtliche Gemeinden

Sozialgericht Reutlingen: sämtliche Gemeinden

Bezirksnotariat Alpirsbach: Alpirsbach, Betzweiler, Ehlenbogen, Reinerzau, Vierundzwanzig Höfe

Bezirksnotariat Altensteig: Fünfbronn, Garrweiler

Bezirksnotariat Baiersbrunn: Baiersbrunn, Huzenbach, Klosterreichenbach, Röt, Schwarzenberg

Bezirksnotariat Dornhan: Busenweiler, Sterneck, Wäldle

Bezirksnotariat Dornstetten: Aach, Böfingen, Dornstetten, Glatten, Grüntal, Hallwangen, Neuneck, Oberifflingen, Schopfloch, Unterifflingen, Wittendorf

Bezirksnotariat Freudenstadt I: Freudenstadt (ohne Grundbuchsachen), Lombach, Loßburg, Schömberg

Bezirksnotariat Freudenstadt II: Freudenstadt (nur Grundbuchsachen), Dietersweiler, Igelsberg, Wittensweiler

Bezirksnotariat Horb am Neckar II: Lützenhardt

Bezirksnotariat Pfalzgrafenweiler: Besenfeld, Bösing, Cresbach, Durrweiler, Edelweiler, Erzgrube, Göttingen, Grömbach, Herzogweiler, Hochdorf, Hörschweiler, Kälberbronn, Pfalzgrafenweiler, Tumlingen, Untermusbach, Wörnersberg

Arbeitsamt Nagold: Bösing, Fünfbronn, Garrweiler, Grömbach, Wörnersberg

Nebenstelle Freudenstadt: sämtliche Gemeinden, ausgenommen Bösing, Fünfbronn, Garrweiler, Grömbach, Wörnersberg

Eichamt Calw: sämtliche Gemeinden

Finanzamt Freudenstadt: sämtliche Gemeinden

Flurbereinigungsamt Freudenstadt: sämtliche Gemeinden

Forstamt Alpirsbach: Alpirsbach, Betzweiler, Ehlenbogen, Neuneck, Reinerzau, Sterneck, Vierundzwanzig Höfe, Wäldle

Forstamt Altensteig: Bösing

Forstamt Dornstetten: Böfingen, Cresbach, Dornstetten, Glatten, Hallwangen, Herzogweiler, Hörschweiler, Lützenhardt, Oberifflingen, Pfalzgrafenweiler (tlw.), Schopfloch, Tumlingen, Unterifflingen, Untermusbach (tlw.)

Forstamt Enzklösterle: Besenfeld, Göttingen

Forstamt Freudenstadt: Aach, Dietersweiler, Freudenstadt, Grüntal, Lombach, Loßburg, Schömberg, Wittendorf, Wittensweiler

Forstamt Klosterreichenbach: Igelsberg, Klosterreichenbach, Röt, Baiersbrunn (tlw.), Huzenbach (tlw.), Untermusbach (tlw.), Schwarzenberg (tlw.)

Forstamt Obertal (Gemeinde Baiersbrunn): Baiersbrunn (tlw.)

Forstamt Pfalzgrafenweiler: Durrweiler, Edelweiler, Erzgrube, Garrweiler, Grömbach, Kälberbronn, Pfalzgrafenweiler (tlw.), Wörnersberg

Forstamt Schönmünzach (Gemeinde Schwarzenberg): Baiersbrunn (tlw.), Huzenbach (tlw.), Schwarzenberg (tlw.)

Forstamt Simmersfeld: Fünfbronn, Hochdorf

Forstamt Sulz am Neckar: Busenweiler

Gewerbeaufsichtsamt Tübingen: sämtliche Gemeinden

Bezirksschulam Freudenstadt: sämtliche Gemeinden

Landespolizei-Kreiskommissariat Freudenstadt: sämtliche Gemeinden

Landwirtschaftsamt Dornstetten mit Schule: sämtliche Gemeinden

Regierungsveterinäramt Freudenstadt: sämtliche Gemeinden

Staatliches Gesundheitsamt Freudenstadt: sämtliche Gemeinden

Staatliches Hochbauamt Calw: sämtliche Gemeinden

Staatliches Liegenschaftsamt Calw: sämtliche Gemeinden

Staatliches Vermessungsamt Freudenstadt: sämtliche Gemeinden

Straßenbauamt Freudenstadt: sämtliche Gemeinden

Versorgungsamt Rottweil: sämtliche Gemeinden
Wasserwirtschaftsamt Freudenstadt: sämtliche Gemeinden
Hauptzollamt Rottweil
Zollamt Freudenstadt: sämtliche Gemeinden

Kirchliche Stellen

Evangelisches Dekanat Nagold: Die Pfarreien von Böisingen, Grömbach-Wörnersberg
Evangelisches Dekanat Sulz am Neckar: Die Pfarreien von Betzweiler-Wäldle
Evangelisches Dekanat Freudenstadt: Die Pfarreien von Alpirsbach, Baiersbronn, Besenfeld, Dietersweiler, Dornstetten, Freudenstadt, Glatten, Göttingen-Hochdorf, Grüntal-Hallwangen, Klosterreichenbach, Lombach, Loßburg, Neunack-Böfingen, Oberflingen-Schopfloch, Pfalzgrafenweiler-Durrweiler, Reinerzau, Schömberg, Schwarzenberg, Tumlingen-Cresbach, Wittendorf, Wittensweiler-Aach
Katholisches Dekanat Freudenstadt: Die Pfarreien von Alpirsbach, Baiersbronn, Freudenstadt, Lützenhardt

Körperschaften des öffentlichen Rechts

Allgemeine Ortskrankenkasse Freudenstadt: sämtliche Gemeinden
Handwerkskammer Reutlingen: sämtliche Gemeinden
Industrie- und Handelskammer Rottweil: sämtliche Gemeinden

Gemeinde Höhenlage/Fläche Wohnplatz	Wohnbevölkerung						Erwerbspersonen				
	ins- gesamt	männ- lich	Religions- zugehörigkeit		Überwiegender Lebensunterhalt des Ernährers durch		ins- gesamt	im Wirtschafts- bereich		nach der Stellung im Beruf	
			evan- gelisch	römisch- katholi- sch	Land- u. Forst- wirtschaft	Produ- zierendes Gewerbe		Land- u. Forst- wirtschaft	Produ- zierendes Gewerbe	Selbständ. u. Mithelf. Familien- angeh.	Ab- hängige
	1	2	3	4	5	6	7	8	9	10	11
1. Aach											
568 m, 389 ha	784	362	664	62	82	381	418	124	210	157	261
1. Aach, D	754	353	647	59	70	369	400	112	206	143	257
2. Benzinger Hof, Hf	17	6	12	3	12	1	14	11	1	11	3
3. Glattal, Hsr	13	3	5	—	—	11	4	1	3	3	1
2. Alpirsbach, Stadt											
441 m, 1424 ha	4 125	1 902	3 086	769	115	2 477	2 027	91	1 417	356	1 671
1. Alpirsbach, HO	2 935	1 332	2 145	619	41	1 707	1 445	34	999	274	1 171
2. Adelsberg, Hs	3	2	3	—	1	2	3	1	2	1	2
3. Daiskeller, Hs	7	4	3	1	—	3	3	—	2	—	3
4. Diepoldsberg, Hsr	19	10	19	—	13	5	14	8	5	6	8
5. Eckhof, Hf	2	1	:	:	:	:	:	:	:	:	:
6. Ehnisbach, Hs	7	3	7	—	—	2	2	—	1	—	2
7. Krähenbad (Sanatorium), Hsr	29	7	19	10	6	—	19	1	—	—	19
8. Lochmühle, Hsr	9	4	9	—	3	1	5	3	1	3	2
9. Nollenberg, Hf	10	3	8	2	4	1	7	4	1	6	1
10. Rötenbach, Stadt	1 066	512	841	129	45	732	518	37	399	64	454
11. Schreunbühl, Hsr	38	24	30	8	2	23	9	2	6	1	8
3. Baiersbronn, MG											
584 m, 14 047 ha	9 217	4 258	7 782	872	1 075	4 203	4 809	1 095	2 187	1 493	3 316
1. Aiterbach, W	23	15	23	—	9	7	15	11	4	7	8
2. Aiterbächle, W	80	40	51	11	7	50	36	11	19	13	23
3. Alexanderschanze, Hsr ..	22	9	12	5	—	—	15	—	—	1	14
4. Allmand, W	58	25	56	—	8	30	38	13	17	14	24
5. Altaue, W	82	30	70	8	7	29	44	9	18	20	24
6. Aue, W	55	27	52	2	8	25	28	6	16	6	22
7. Baiersbronn-Oberdorf, D	1 467	636	1 199	184	41	645	741	56	356	200	541
8. Baiersbronn-Unterdorf, D	815	378	692	81	12	350	416	10	192	151	265
9. Berg, W	95	45	90	4	29	34	51	27	17	27	24
10. Bergergrund, Hsr	28	11	25	3	9	10	15	3	6	5	10
11. Bergmosis, W	112	59	111	1	5	68	63	19	34	28	35
12. Bosler, W	55	27	48	7	2	37	27	3	20	2	25
13. Breitmaß, W	75	36	75	—	17	39	41	18	20	17	24
14. Bresteneck, Hsr	25	13	21	4	2	17	12	5	6	4	8
15. Brunnenteich, W	83	35	70	5	6	47	40	6	22	9	31
16. Buhlbach, W	85	36	74	9	3	43	46	6	22	11	35
17. Buhlbachsaue, W	67	36	87	—	15	31	34	12	17	8	26
18. Eichberg, Hsr	12	6	7	1	10	1	7	6	1	2	5
19. Ellbach, W	118	56	111	2	26	48	55	21	25	22	33
20. Eulengrund, W	65	31	65	—	13	27	37	13	18	15	22
21. Fegfeuer, Hs	5	4	5	—	1	4	2	1	1	1	1
22. Ferwies, W	38	18	36	2	9	14	25	10	11	9	16
23. Friedrichstal, Hütten- werk, D	335	188	250	61	10	239	154	11	117	12	142
24. Fuchsloch, Hsr	11	5	11	—	4	4	6	4	2	3	3
25. Gärtenbühl, W	60	25	49	10	3	17	36	3	8	9	27
26. Gretzenbühl, W	66	32	66	—	20	34	30	20	10	12	18
27. Haberland, W	89	42	78	2	11	48	48	11	24	18	30
28. Hänger, W	42	20	29	13	18	7	22	9	4	7	15

Gemeinde Höhenlage/Fläche Wohnplatz	Wohnbevölkerung						Erwerbspersonen				
	ins- gesamt	männ- lich	Religions- zugehörigkeit		Überwiegender Lebensunterhalt des Ernährers durch		ins- gesamt	im Wirtschafts- bereich		nach der Stellung im Beruf	
			evan- gelisch	römisch- katholisch	Land- u. Forst- wirtschaft	Produ- zierendes Gewerbe		Land- u. Forst- wirtschaft	Produ- zierendes Gewerbe	Selbständ. u. Mithelf. Familien- angeh.	Ab- hängige
1	2	3	4	5	6	7	8	9	10	11	
29. Härle, W	51	24	42	3	2	30	25	9	16	10	15
30. Härlegrund, W	33	19	32	—	11	9	19	10	5	6	13
31. Härleisberg, W	73	34	73	—	16	26	36	17	13	11	25
32. Häslen, W	106	51	105	1	26	49	58	23	27	23	35
33. Hagkopf, Hsr	11	5	11	—	4	4	7	4	2	3	4
34. Halde, W	44	15	38	1	8	20	24	9	11	7	17
35. Heuberg, Hs	8	2	8	—	1	5	4	2	2	2	2
36. Hinterer Langenbach, W	15	6	—	3	9	1	12	9	1	5	7
37. Hirschauerwald, W	58	22	58	—	12	32	34	14	17	8	26
38. Höhl, W	118	58	110	7	22	63	62	21	35	19	43
39. Hof, W	114	55	92	20	8	54	52	13	27	20	32
40. Hohlgaß, W	24	10	24	—	4	5	15	6	3	8	7
41. Hohreute, Hsr	17	6	16	1	—	11	8	—	6	—	8
42. Ilgenbach, W	43	20	35	7	18	21	22	14	8	10	12
43. Jägerbuckel, W	31	14	31	—	7	6	20	11	5	8	12
44. Keckenhöfe, W	37	19	32	—	20	6	24	17	4	13	11
45. Kienbächle, W	28	13	25	3	9	7	13	6	3	4	9
46. Knappenteich, W	21	10	20	1	—	13	16	4	10	4	12
47. Kniebis, D ¹⁾	310	130	281	28	37	69	181	34	32	65	116
48. Köpfle, W	49	16	49	—	7	15	18	7	7	6	12
49. Kohbach, W	99	69	61	27	5	71	69	5	57	5	64
50. Kohlwald, W	137	55	118	10	43	26	98	49	17	37	61
51. Kraftenbuckel, Hsr	14	7	14	—	—	6	5	—	2	1	4
52. Labbronnen, W	46	20	46	—	7	22	31	18	10	18	13
53. Langacker, Hsr	9	4	9	—	—	5	5	3	2	3	2
54. Leimengrund, W	43	22	36	—	17	8	21	13	3	8	13
55. Leimiß, W	56	25	38	5	39	2	33	26	2	11	22
56. Loch, W	131	55	107	10	11	53	51	13	19	11	40
57. Looch, W	62	26	61	1	17	28	45	23	17	15	30
58. Missele, Hsr	9	6	8	—	2	4	5	2	2	3	2
59. Mittelal, D (Pf)	439	204	382	32	6	241	225	8	120	82	143
60. Mittlerer Langenbach, W	37	17	7	4	27	3	19	17	1	5	14
61. Nettleisrauf, Hs	3	1	3	—	1	2	3	1	2	1	2
62. Obertal, D	489	222	435	44	63	201	250	60	90	97	153
63. Ödenhof, W	90	47	89	—	13	46	43	16	22	11	32
64. Orspach, W	42	17	40	2	7	22	28	13	11	14	14
65. Rain, Hsr	26	14	24	2	—	16	15	4	7	6	9
66. Rauhfels, W	49	24	39	6	—	32	25	—	15	6	19
67. Rechen, W	585	280	410	105	7	399	236	5	191	10	226
68. Reute, W	11	5	11	—	3	6	10	3	6	3	7
69. Rinkenber, W	17	8	17	—	—	7	16	7	8	7	9
70. Rinkenteich, W	15	7	14	1	5	7	12	7	5	5	7
71. Röhrsbächle, W	25	11	19	—	6	11	15	8	5	5	10
72. Roßweg, W	43	19	41	—	5	26	19	6	12	4	15
73. Rotmurg-Jägerhaus, Hs	2	1	:	:	:	:	:	:	:	:	:
74. Ruhbach, W	65	30	57	2	8	41	35	9	21	8	27
75. Ruhestein, Hsr	30	7	25	3	—	—	27	—	—	3	24
76. Sankenbach, W	184	82	140	26	1	87	91	3	44	16	75
77. Schleifwasen, Hs	47	18	40	3	—	37	22	—	21	1	21
78. Schliffkopf (Gedächtnis- haus), Hs	15	8	13	2	—	1	14	—	1	5	9

¹⁾ Dieser Wohnplatz erstreckt sich auch auf die Gemeinde Freudenstadt.

Gemeinde Höhenlage/Fläche Wohnplatz	Wohnbevölkerung						Erwerbspersonen				
	ins- gesamt	männ- lich	Religions- zugehörigkeit		Überwiegender Lebensunterhalt des Ernährers durch		ins- gesamt	im Wirtschafts- bereich		nach der Stellung im Beruf	
			evan- gelisch	römisch- katholisch	Land-u. Forst- wirtschaft	Produ- zierendes Gewerbe		Land-u. Forst- wirtschaft	Produ- zierendes Gewerbe	Selbständ. u. Mithelf. Familien- angeh.	Ab- hängige
	1	2	3	4	5	6	7	8	9	10	11
79. Schloß, W	33	15	28	3	10	13	21	12	7	9	12
80. Schönmünz (Volzen- häuser), W	17	10	13	—	9	5	7	6	1	5	2
81. Schramberg, W	101	51	97	4	4	51	67	10	32	22	45
82. Siehdichfür, Hsr	12	9	11	1	7	2	5	3	2	2	3
83. Sohlberg, Hsr	27	14	25	1	9	14	15	7	8	4	11
84. Stadelgrund, Hsr	48	23	39	8	5	31	23	4	17	5	18
85. Steinackerle, Hsr	81	43	68	12	4	43	35	5	21	7	28
86. Stöck, W	81	34	74	—	21	31	46	20	17	22	24
87. Surrbach, W	91	47	77	11	19	41	45	15	23	18	27
88. Tannenfels, W	96	42	91	5	27	35	64	28	19	31	33
89. Unterwies, Hsr	65	31	55	8	5	26	32	7	13	17	15
90. Vorderer Langenbach, W	15	6	—	—	11	—	6	6	—	2	4
91. Vorderer Tonbach, W ...	317	139	260	17	61	124	161	51	59	55	106
92. Wädele, W	16	7	16	—	—	8	10	4	4	4	6
93. Wasen, Hsr	8	2	6	—	2	1	6	4	1	4	2
94. Weiher, W	22	10	22	—	4	10	13	7	4	5	8
95. Weißenbach, W	16	6	14	2	—	9	12	6	5	7	5
96. Zwickgabel, W	86	45	57	23	57	—	39	27	—	8	31
4. Besenfeld											
795 m, 2188 ha	661	301	588	50	128	278	359	114	164	172	187
1. Besenfeld, D (Pf)	607	272	541	49	110	251	330	101	150	157	173
2. Schorrental, W*)	34	19	34	—	2	26	18	3	13	5	13
3. Urnagold, W	20	10	13	1	16	1	11	10	1	10	1
5. Betzweiler											
583 m, 589 ha	696	323	655	6	59	356	379	110	198	165	214
1. Betzweiler, D (Pf)	675	311	634	6	48	347	368	103	194	159	209
2. Auf der Höhe, Hs	2	2	:	:	:	:	:	:	:	:	:
3. Lugen, Hsr	15	8	15	—	5	9	8	4	4	4	4
4. Wiesach, Hs	4	2	4	—	4	—	2	2	—	2	—
6. Böffingen											
559 m, 387 ha	241	113	229	7	111	71	144	88	46	91	53
1. Böffingen, D	218	103	209	4	108	58	131	83	39	86	45
2. Bellenstein, Hsr	16	8	16	—	3	8	10	5	5	5	5
3. Elektrizitätswerk, Hsr ...	7	2	4	3	—	5	3	—	2	—	3
7. Bösing											
593 m, 820 ha	511	237	474	16	177	212	323	166	117	191	132
1. Bösing, D (Pf)	494	230	457	16	175	206	314	163	115	185	129
2. Sägmühle, Hsr	17	7	17	—	2	6	9	3	2	6	3
8. Busenweiler											
583 m, 138 ha	207	98	150	5	83	92	131	75	48	177	54
1. Busenweiler, D	114	53	86	—	39	54	61	37	21	38	23
2. Aischfeld, W	93	45	64	5	44	38	70	38	27	39	31

*) Dieser Wohnplatz erstreckt sich auch auf die Gemeinde Göttelfingen.

Gemeinde Höhenlage/Fläche Wohnplatz	Wohnbevölkerung						Erwerbspersonen				
	ins- gesamt	männ- lich	Religions- zugehörigkeit		Überwiegender Lebensunterhalt des Ernährers durch		ins- gesamt	im Wirtschafts- bereich		nach der Stellung im Beruf	
			evan- gelisch	römisch- katholisch	Land-u. Forst- wirtschaft	Produ- zierendes Gewerbe		Land-u. Forst- wirtschaft	Produ- zierendes Gewerbe	Selbständ. u. Mitbelf. Familien- angeh.	Ab- hängige
	1	2	3	4	5	6	7	8	9	10	11
9. Cresbach											
574 m, 569 ha	506	226	431	43	119	256	345	139	156	178	167
1. Cresbach, D	197	87	188	9	53	88	132	66	52	74	58
2. Oberwaldach, W	155	70	131	6	32	93	101	39	52	44	57
3. Unterwaldach, W	40	17	29	1	13	20	34	13	18	19	15
4. Vesperweiler, W	111	50	80	27	20	53	76	20	33	39	37
5. Vörbach, W	3	2	3	—	1	2	2	1	1	2	—
10. Dietersweiler											
605 m, 935 ha	1 346	624	1 167	86	177	624	718	188	317	242	476
1. Dietersweiler, D (Pf) ..	1 094	521	971	62	158	531	570	166	273	203	367
2. Lauterbad, W	217	88	163	22	14	77	130	15	35	31	99
3. Lautermühle, Hf	24	11	22	2	5	11	14	7	7	8	6
11. Dornstetten, Stadt											
621 m, 1248 ha	2 358	1 099	1 989	286	157	1 144	1 167	145	628	372	795
1. Dornstetten, HO	2 341	1 092	1 972	286	144	1 142	1 157	138	626	365	792
2. Lattenberg, Hf	13	5	13	—	9	2	8	5	2	5	3
12. Durrweiler											
628 m, 627 ha	320	142	303	—	111	123	210	106	81	112	98
1. Durrweiler, D	315	140	298	—	111	121	206	105	79	109	97
2. Waldsägmühle, Hs	5	2	5	—	—	2	4	1	2	3	1
13. Edelweiler, D											
632 m, 736 ha	185	77	185	—	87	57	125	74	36	69	56
14. Ehlenbogen^{b)}											
522 m, 903 ha	356	159	293	45	117	113	200	83	66	80	120
1. Adler, Hf	12	4	12	—	—	—	7	—	—	1	6
2. Bachbauernhof, Hf	11	7	11	—	11	—	8	8	—	6	2
3. Bären, Hs	9	5	9	—	2	1	4	2	1	2	2
4. Dörfle, W	57	23	57	—	16	21	32	11	14	9	23
5. Erlenbach, Hsr	29	15	22	—	1	22	15	2	12	2	13
6. Grezenbühlhof, Erholungsheim, Hf	13	1	8	5	—	—	11	—	—	—	11
7. Hänslsbauernhof, Hf	6	2	6	—	6	—	4	4	—	4	—
8. Hardthöfle, Hsr	13	6	11	—	4	5	4	1	3	1	3
9. Haugenloch, Hsr	34	19	33	1	13	15	17	9	6	7	10
10. Jockelsbauernhof, Hf	4	3	4	—	4	—	4	4	—	4	—
11. Juntlenshof, Hf	9	5	8	1	8	—	7	6	—	5	2
12. Metzgerbauernhof, Hf	13	5	12	1	10	—	7	6	—	5	2
13. Mittlere Mühle, Hf	10	6	9	1	3	2	10	3	2	5	5
14. Mühlebauernhof, Hf	6	1	3	3	5	—	3	3	—	3	—
15. Mühlehöhe, Hs	4	2	2	2	—	3	3	—	2	—	3
16. Obere Mühle, Hf	16	8	12	4	4	5	7	3	4	3	4
17. Reichenbächleshardt, Hs ..	10	5	—	3	2	6	6	2	3	2	4
18. Schwabenhof, Hf	18	5	18	—	5	3	9	5	2	5	4
19. Schwenkenhardt, Hs	17	9	14	3	2	3	8	1	3	3	5
20. Schwenkenhof, Hsr	10	5	10	—	7	—	4	3	—	2	2
21. Untere Mühle, Hf	7	4	7	—	5	—	5	4	—	3	2
22. Untertal, Hsr	41	17	18	21	2	27	21	2	14	4	17
23. Vogtsmichelhof, Hf	7	2	7	—	7	—	4	4	—	4	—

^{b)} Sitz der Gemeindeverwaltung: Schwenkenhof.

Gemeinde Höhenlage/Fläche Wohnplatz	Wohnbevölkerung						Erwerbspersonen				
	ins- gesamt	männ- lich	Religions- zugehörigkeit		Überwiegender Lebensunterhalt des Ernährers durch		ins- gesamt	im Wirtschafts- bereich		nach der Stellung im Beruf	
			evan- gelisch	römisch- katho- lisch	Land- u. Forst- wirtschaft	Produ- zierendes Gewerbe		Land- u. Forst- wirtschaft	Produ- zierendes Gewerbe	Selbständ. u. Mitheiff. Familien- angeh.	Ab- hängige
	1	2	3	4	5	6	7	8	9	10	11
15. Erzgrube											
577 m, 460 ha	134	63	125	4	29	62	83	30	38	35	48
1. Erzgrube, D	129	60	120	4	29	62	81	28	38	33	48
2. Stutztal, Hs ^{*)}	5	3	5	—	—	—	2	2	—	2	—
16. Freudenstadt, Stadt											
728 m, 3498 ha	14 213	5 896	10 621	2 514	257	4 056	6 952	224	2 317	1 380	5 572
1. Freudenstadt, HO ..	13 440	5 546	10 104	2 325	203	3 784	6 553	174	2 160	1 277	5 276
2. Adriansmühle, Hs	8	5	8	—	—	—	2	—	—	2	—
3. Christophstal, W	465	225	310	91	25	213	219	29	124	42	177
4. Hintere Schnackensäg- mühle, Hs	1	1	—	—	—	—	—	—	—	—	—
5. Kniebis, W ^{*)}	170	86	140	28	15	34	93	5	17	27	66
6. Langenhardt, Hfe	10	3	9	1	2	5	6	2	1	3	3
7. Langenwaldsee, Hs	7	2	6	1	—	—	6	—	—	2	4
8. Oberer Zwieselberg, W ..	71	30	21	50	4	5	50	8	6	20	30
9. Rüdelsche Sägmühle, Hsr	11	7	11	—	—	8	5	—	4	—	5
10. Schlehsche Sägmühle, Hs	6	1	6	—	—	1	3	—	1	1	2
11. Unterer Zwieselberg, W .	18	8	3	15	8	1	11	6	1	5	6
12. Vordere Schnackensäg- mühle, Hsr	6	2	3	3	—	5	3	—	3	1	2
17. Fünfbronn, D											
743 m, 1196 ha	245	108	236	4	187	28	164	138	21	111	53
18. Garrweiler											
609 m, 342 ha	155	81	155	—	79	36	89	56	24	54	35
1. Garrweiler, D	149	77	149	—	76	34	85	54	23	51	34
2. Fischhaus, Hs	3	2	3	—	3	—	2	2	—	1	1
3. Kohlsägmühle, Hs	3	2	3	—	—	2	2	—	1	2	—
19. Glatten, MG											
532 m, 842 ha	1 385	660	1 190	47	165	734	713	162	391	260	453
1. Glatten, D (Pf)	1 369	650	1 177	47	159	725	703	158	385	255	448
2. Hammerschmiede, Hs ...	9	5	6	—	2	7	6	2	4	3	3
3. Latienberg, Hf	7	5	7	—	4	2	4	2	2	2	2
20. Göttelfingen											
749 m, 1856 ha	583	271	549	24	171	143	297	136	95	165	132
1. Göttelfingen, D (Pf) ..	406	190	389	15	131	74	188	89	48	109	79
2. Allmandle, W	75	34	71	4	16	37	47	17	25	21	26
3. Eisenbach, W	67	29	59	—	20	18	40	23	14	21	19
4. Morgental, Hf	4	2	1	3	1	—	4	2	—	4	—
5. Omersbach, W ^{*)}	9	5	9	—	2	2	8	2	1	7	1
6. Schorrental, W ^{*)}	22	11	20	2	1	12	10	3	7	3	7
21. Grömbach											
634 m, 1218 ha	459	225	434	24	182	153	264	140	94	156	108
1. Grömbach, D (Pf)	433	211	423	9	182	133	250	140	83	152	98
2. Gutwöhr, Hs	11	6	3	8	—	10	3	—	2	—	3
3. Pfaffenstube, Hs	6	4	6	—	—	4	5	—	4	2	3
4. Völmesmühle, Hf	9	4	2	7	—	6	6	—	5	2	4

^{*)} Dieser Wohnplatz erstreckt sich auch auf die Gemeinde Igersberg. ^{*)} Dieser Wohnplatz erstreckt sich auch auf die Gemeinde Baiersbrunn. ^{*)} Dieser Wohnplatz erstreckt sich auch auf die Gemeinde Hochdorf. ^{*)} Dieser Wohnplatz erstreckt sich auch auf die Gemeinde Besenfeld.

Gemeinde Höhenlage/Fläche Wohnplatz	Wohnbevölkerung						Erwerbspersonen				
	ins- gesamt	männ- lich	Religions- zugehörigkeit		Überwiegender Lebensunterhalt des Ernährers durch		ins- gesamt	im Wirtschafts- bereich		nach der Stellung im Beruf	
			evan- gelisch	römisch- katholisch	Land- u. Forst- wirtschaft	Produ- zierendes Gewerbe		Land- u. Forst- wirtschaft	Produ- zierendes Gewerbe	Selbständ. u. Mithelf. Familien- angeh.	Ab- hängige
	1	2	3	4	5	6	7	8	9	10	11
22. Grüntal											
592 m, 690 ha	541	246	494	22	159	255	335	144	146	151	184
1. Grüntal, D (Pf)	319	145	289	14	106	127	202	92	76	91	111
2. Frutenhof, W	222	101	205	8	53	128	133	52	70	60	73
23. Hallwangen, D											
628 m, 784 ha	923	401	738	104	173	428	514	155	211	208	306
24. Herzogsweiler, D											
667 m, 657 ha	334	147	318	11	89	115	219	107	66	123	96
25. Hochdorf											
689 m, 1346 ha	368	173	349	10	124	47	157	97	31	97	60
1. Hochdorf, D	137	68	136	1	86	19	94	69	15	67	27
2. Hochdorfer Sägmühle, Hs	5	2	3	2	—	1	2	—	1	1	1
3. Omersbach, Hs*)	8	5	8	—	—	5	4	—	3	1	3
4. Schernbach, W	214	96	200	7	38	18	55	28	10	28	27
5. Schernbacher Sägmühle, Hs	4	2	2	—	—	4	2	—	2	—	2
26. Hörschweiler, D											
578 m, 554 ha	280	131	266	13	122	101	189	104	70	111	78
27. Huzenbach											
486 m, 1347 ha	586	281	500	38	129	178	321	106	105	133	188
1. Huzenbach, D	558	272	482	32	123	174	306	104	101	127	179
2. Bahnhof Huzenbach, Hsr	22	8	17	1	—	4	13	—	4	4	9
3. Blockhaushof, Hs	6	1	1	5	6	—	2	2	—	2	—
28. Igelsberg											
730 m, 942 ha	287	133	256	6	121	81	152	86	38	92	60
1. Igelsberg, D	265	123	239	1	119	73	143	82	33	88	55
2. Lehensbauernschafts- Sägmühle, Hs	7	3	3	4	1	2	3	1	2	1	2
3. Nagoldtal-Sägmühle, Hs	6	3	5	1	—	1	1	—	1	—	1
4. Oberes Stutztal, Hs*)	4	2	4	—	—	1	3	2	1	2	1
5. Schmiede beim Schwarz- bronnen, Hs	5	2	5	—	1	4	2	1	1	1	1
29. Kälberbronn, D											
714 m, 633 ha	167	76	151	3	80	32	110	64	17	52	58
30. Klosterreichenbach, MG											
522 m, 1771 ha	1 668	787	1 386	165	217	730	836	157	394	284	552
1. Klosterreichenbach, D (Pf)	1 194	556	1 007	127	90	558	608	71	310	186	422
2. Ailwald, Hf	5	2	5	—	—	—	3	—	—	2	1
3. Heselbach, W	190	96	153	24	65	49	101	45	25	49	52
4. Leimenbuckel, Hf	8	3	8	—	7	—	7	8	—	2	5
5. Tonbach (Reichenbacher Höfe), W	260	124	203	14	51	120	111	32	56	43	68
6. Ziegelteich, Hf	11	6	10	—	4	3	6	3	3	2	4

*) Dieser Wohnplatz erstreckt sich auch auf die Gemeinde Göttingen.
Erzgrube.

*) Dieser Wohnplatz erstreckt sich auch auf die Gemeinde

Gemeinde Höhenlage/Fläche Wohnplatz	Wohnbevölkerung						Erwerbspersonen				
	ins- gesamt	männ- lich	Religions- zugehörigkeit		Überwiegender Lebensunterhalt des Ernährers durch		ins- gesamt	im Wirtschafts- bereich		nach der Stellung im Beruf	
			evan- gelisch	römisch- katho- lisch	Land- u. Forst- wirtschaft	Produ- zierendes Gewerbe		Land- u. Forst- wirtschaft	Produ- zierendes Gewerbe	Selbständ. u. Mitheff. Familien- angeh.	Ab- hängige
	1	2	3	4	5	6	7	8	9	10	11
31. Lornbach											
578 m, 710 ha	529	278	457	32	163	239	316	146	136	154	162
1. Lornbach, D (Pf)	390	200	358	11	122	170	229	110	94	117	112
2. Sulzbach, W	88	53	64	20	19	46	59	17	35	19	40
3. Ursental, W	44	22	35	—	16	22	24	16	6	16	8
4. Wiesenhof, Hf	7	3	—	1	6	1	4	3	1	2	2
32. Loßburg, MG											
666 m, 1768 ha	2 070	934	1 764	202	198	973	1 079	201	559	288	791
1. Loßburg, D (Pf)	1 251	544	1 045	132	89	640	692	108	381	167	525
2. Bahnhof Loßburg-Rodt, Hsr	9	6	—	9	—	2	5	—	3	—	5
3. Büchenberg, W	20	10	20	—	11	7	13	10	3	9	4
4. Hohenrodt, Hsr	150	72	125	18	15	88	63	6	38	8	55
5. Kinzighof, Hf	5	2	5	—	1	3	5	1	3	2	3
6. Ödenwald, W	21	8	20	1	11	—	18	11	—	9	8
7. Rodt, Hsr	614	292	549	42	71	233	283	65	131	93	190
33. Lützenhardt, D (Pf)											
555 m, 95 ha	1 339	627	82	1 232	2	694	676	2	384	317	359
34. Neuneck											
489 m, 322 ha	272	129	266	6	62	125	145	54	77	66	79
1. Neuneck, D (Pf)	216	108	210	6	38	101	114	36	64	49	65
2. Rinkwasen, W	49	19	49	—	22	20	27	17	10	16	11
3. Schellenberg, Hf	4	2	3	—	2	—	1	1	—	1	—
4. Ziegelacker, Hf	3	—	4	—	—	4	3	—	3	—	3
35. Oberifflingen, D (Pf)											
670 m, 388 ha	403	177	394	9	149	201	262	136	111	153	109
36. Pfalzgrafenweiler, MG											
636 m, 987 ha	2 365	1 072	2 005	195	250	1 222	1 241	232	685	444	787
1. Pfalzgrafenweiler, D (Pf)	2 268	1 034	1 924	193	204	1 190	1 175	185	670	398	777
2. Neunuftra, W	94	36	76	2	42	32	63	44	15	43	20
3. Zinsbachmühle, Hs	5	2	5	—	4	—	3	3	—	3	—
37. Reinerzau											
474 m, 2409 ha	396	183	369	24	139	134	265	130	86	115	150
1. Reinerzau, W (Pf)	71	33	69	2	13	22	41	15	17	11	30
2. Altenbauer, Hf	14	8	14	—	6	5	6	5	1	5	1
3. Altvogtsbauer, Hf	9	5	9	—	6	—	5	5	—	5	—
4. Berneck, W	36	17	36	—	20	8	19	14	4	6	13
5. Daisbauer, Hf	4	3	3	1	1	3	3	1	1	1	2
6. Hansesbauer, Hf	3	1	3	—	3	—	2	2	—	2	—
7. Hansenbauer, Hf	6	3	6	—	6	—	3	3	—	2	1
8. Hinterer Bühlbauer, Hf	3	2	3	—	3	—	3	3	—	3	—
9. Johannesbauer, Hf	4	1	4	—	2	—	4	4	—	3	1
10. Jungbauer, Hf	14	6	14	—	2	11	8	1	6	1	7
11. Knechtsbauer, Hf	3	1	3	—	2	—	3	3	—	3	—
12. Kurhaus (Sanatorium), Hs	17	3	16	1	—	—	15	—	—	—	15
13. Michelsbauer, Hf	7	2	7	—	3	4	4	3	1	2	2

Gemeinde Höhenlage/Fläche Wohnplatz	Wohnbevölkerung						Erwerbspersonen				
	ins- gesamt	männ- lich	Religions- zugehörigkeit		Überwiegender Lebensunterhalt des Ernährers durch		ins- gesamt	im Wirtschafts- bereich		nach der Stellung im Beruf	
			evan- gelisch	römisch- katholisch	Land-u. Forst- wirtschaft	Produ- zierendes Gewerbe		Land-u. Forst- wirtschaft	Produ- zierendes Gewerbe	Selbständ. u. Mittelf. Familien- angeh.	Ab- hängige
	1	2	3	4	5	6	7	8	9	10	11
14. Mösenbauer, Hf	4	2	4	—	4	—	4	4	—	3	1
15. Neuhausbauer, Hf	6	2	6	—	4	1	4	3	1	3	1
16. Oberdickenbauer, Hf	7	4	2	4	2	5	4	2	2	3	1
17. Oberer Ganzbauer, Hf ..	8	4	8	—	8	—	8	8	—	5	3
18. Oberer Spittelbauer, Hf ..	8	3	8	—	3	2	6	3	2	3	3
19. Oberes Dörfle, W	26	13	26	—	15	4	19	12	3	7	12
20. Röttenbächle, W	27	13	27	—	12	6	21	14	7	13	8
21. Strohhoch, Hf	4	2	4	—	4	—	4	4	—	2	2
22. Unterdickenhof, Hf	26	12	17	9	—	19	11	—	11	—	11
23. Unterer Spittelbauer, Hf ..	9	6	7	2	6	3	8	6	2	6	2
24. Unterer Dörfle, W	56	26	52	4	11	27	44	12	21	16	28
25. Vorderer Bühlbauer, Hf ..	2	1	:	:	:	:	:	:	:	:	:
26. Wirtschaft zum Auer- hahn, Hsr	18	8	15	1	1	12	10	1	5	6	4
27. Wirtschaft zum Rauhen Felsen, Hs	4	2	4	—	—	2	4	—	2	2	2
38. Röt											
500 m, 1130 ha	623	294	548	25	164	249	362	136	140	163	199
1. Röt, D	358	164	318	9	80	149	206	70	84	98	108
2. Buckel, Hf	14	8	14	—	9	4	9	6	3	6	3
3. Rittersrain, Hf	12	7	12	—	6	6	11	7	4	5	6
4. Rötter Wiese, Hf	42	19	40	2	4	25	23	5	11	6	17
5. Schönegrund, W	197	96	164	14	65	65	113	48	38	48	65
39. Schömberg											
744 m, 1493 ha	338	160	316	12	127	102	199	111	52	100	99
1. Schömberg, D (Pf) ...	236	111	221	10	66	80	130	64	40	63	67
2. Altenburg, Hf	20	8	19	1	11	6	12	9	2	6	6
3. Blumenhof, Hf	11	5	11	—	7	2	7	4	2	4	3
4. Hinterrötenberg, W	18	8	18	—	18	—	12	12	—	6	6
5. Mittelsteinwald, Hsr	18	11	18	—	7	6	11	7	3	5	6
6. Vordersteinwald, W	35	17	29	1	18	8	27	15	5	16	11
40. Schopfloch, D, MG											
666 m, 667 ha	779	364	707	45	215	376	475	176	223	231	244
41. Schwarzenberg											
525 m, 916 ha	868	352	595	219	119	205	482	81	105	163	319
1. Schwarzenberg, D (Pf) ..	223	82	185	21	47	55	133	40	26	60	73
2. Bahnhof Schönmünz- zach, Hsr	11	7	6	5	—	2	5	—	2	—	5
3. Rotenrain, Hfe	13	6	13	—	5	5	10	5	3	4	6
4. Schönmünzach, W	459	184	293	131	25	115	264	15	59	85	179
5. Sommerberg, Hsr	70	32	49	21	11	11	31	8	6	6	25
6. Stuhlberg, Hsr	56	24	37	19	7	16	27	4	8	6	21
42. Sterneck											
559 m, 485 ha	293	141	262	14	111	120	168	92	54	94	74
1. Sterneck, W	71	33	68	3	33	29	38	25	12	23	15
2. Dottenweiler, W	58	27	50	3	5	33	29	7	11	13	16
3. Geroldswiler, W	46	23	34	—	18	18	23	13	8	14	9

Gemeinde Höhenlage/Fläche Wohnplatz	Wohnbevölkerung						Erwerbspersonen				
	ins- gesamt	männ- lich	Religions- zugehörigkeit		Überwiegender Lebensunterhalt des Ernährers durch		ins- gesamt	im Wirtschafts- bereich		nach der Stellung im Beruf	
			evan- gelisch	römisch- katholi- sch	Land- u. Forst- wirtschaft	Produ- zierendes Gewerbe		Land- u. Forst- wirtschaft	Produ- zierendes Gewerbe	Selbständ. u. Mithelf. Familien- angeh.	Ab- hängige
	1	2	3	4	5	6	7	8	9	10	11
4. Heimbachhof, Hf	2	1	:	:	:	:	:	:	:	:	:
5. Salzenweiler, W	28	13	28	—	12	12	22	15	7	15	7
6. Schloßmühle, Hsr	8	3	6	2	1	4	7	1	4	1	6
7. Unterbrändi, W	60	33	54	6	27	20	36	21	11	18	18
8. Unterschnaitertal, Hf ...	7	4	7	—	3	4	4	3	1	3	1
9. Wößner, Hsr	5	1	5	—	5	—	3	3	—	3	—
10. Wühlsbach, Hs	8	3	8	—	7	—	4	4	—	4	—
43. Tumlingen											
577 m, 555 ha	570	263	541	25	135	284	336	139	157	173	163
1. Tumlingen, D (Pf)	530	243	505	21	119	271	311	124	150	156	155
2. Lützenhardter Mühle, Hsr	40	20	36	4	16	13	25	15	7	17	8
44. Unterifflingen, D											
594 m, 649 ha	280	132	269	7	171	77	192	132	50	135	57
45. Untermusbach											
650 m, 1330 ha	503	223	427	13	225	162	364	208	106	205	159
1. Untermusbach, D	380	170	309	11	168	133	273	151	90	144	129
2. Obermusbach, W	123	53	118	2	57	29	91	57	16	61	30
46. Vierundzwanzig Höfe¹⁰⁾											
670 m, 1361 ha	346	164	337	7	228	67	219	171	36	163	56
1. Äußerer Vogelsberg, W ..	40	16	38	1	34	2	29	23	3	22	7
2. Baierhof, Hf	8	4	8	—	8	—	6	6	—	4	2
3. Birkhof, Hfe	9	4	9	—	9	—	6	6	—	6	—
4. Buchenbronnen, Hf	6	3	6	—	4	—	4	4	—	4	—
5. Bühlhof, Hf	5	3	5	—	4	—	4	4	—	4	—
6. Eichhof, Hsr	10	7	10	—	9	—	9	8	—	8	1
7. Grabenhof, Hsr	9	5	9	—	8	—	8	8	—	8	—
8. Herrenwald, Hsr	20	8	20	—	5	11	9	4	5	4	5
9. Hinterer Stuhlhof, Hfe ..	11	6	11	—	9	2	8	6	2	6	2
10. Innerer Vogelsberg, W ..	32	18	32	—	18	12	27	17	8	17	10
11. Lindenbuch, W	39	15	38	—	30	5	25	20	4	20	5
12. Oberer Greuthof, Hsr ...	22	10	22	—	12	10	9	6	3	5	4
13. Oberweiler, W	30	14	28	2	23	—	18	17	—	16	2
14. Romishorn, W	39	19	35	4	25	5	19	17	1	15	4
15. Struthof, Hf	8	6	8	—	3	5	5	3	2	3	2
16. Stuhl, Hsr	13	6	13	—	8	4	10	8	2	8	2
17. Tiefenacker, Hf	8	3	8	—	1	6	2	1	1	1	1
18. Trollenberg, W	35	16	35	—	17	4	19	12	4	10	9
19. Unterer Greuthof, Hf ...	2	1	:	:	:	:	:	:	:	:	:
47. Wäldc											
536 m, 443 ha	444	211	424	18	99	214	256	86	119	97	159
1. Wäldc, D	193	95	187	5	35	104	110	33	53	37	73
2. Bohlhof, W	31	13	31	—	14	11	19	10	8	10	9
3. Breitenau, W	119	55	112	7	22	49	73	20	34	27	46
4. Ellhalde, Hsr	5	3	5	—	1	4	2	1	1	1	1
5. Hummelberg, Hs	8	4	8	—	1	7	6	1	5	1	5

¹⁰⁾ Sitz der Gemeindeverwaltung: Trollenberg.

Gemeinde Höhenlage/Fläche Wohnplatz	Wohnbevölkerung						Erwerbspersonen				
	ins- gesamt	männ- lich	Religions- zugehörigkeit		Überwiegender Lebensunterhalt des Ernähmers durch		ins- gesamt	im Wirtschafts- bereich		nach der Stellung im Beruf	
			evan- gelisch	römisch- katho- lisch	Land- u. Forst- wirtschaft	Produ- zierendes Gewerbe		Land- u. Forst- wirtschaft	Produ- zierendes Gewerbe	Selbständ. u. Mitgl. d. Familien- angeh.	Ab- hängige
	1	2	3	4	5	6	7	8	9	10	11
6. Leinbach, W	61	31	56	4	14	32	28	11	13	12	16
7. Roßbach, Hsr	12	4	10	2	4	5	10	4	4	3	7
8. Säghalde, Hf	4	2	4	—	1	2	3	1	1	1	2
9. Trolenberg (Schwenken- hof), Hf	11	4	11	—	7	—	5	5	—	5	—
48. Wittendorf											
604 m, 1074 ha	723	346	677	14	302	264	438	248	153	280	158
1. Wittendorf, D (Pf) ...	606	289	570	7	235	247	367	196	140	227	140
2. Oberbrändi, W	84	42	74	7	38	17	46	28	12	30	16
3. Oberschnaiter Tal, Hf ...	7	4	7	—	7	—	6	5	1	4	2
4. Romsgrund, W	26	11	26	—	22	—	19	19	—	19	—
49. Wittlensweiler, D (Pf)											
623 m, 986 ha	1 244	600	963	143	116	619	648	120	346	163	485
50. Wörnersberg											
618 m, 348 ha	183	87	183	—	93	50	104	70	25	74	30
1. Wörnersberg, D	180	86	180	—	93	47	103	70	24	74	29
2. Reesenmühle, Hs	3	1	3	—	—	3	1	—	1	—	1

6. Landkreis Hechingen

Fläche: 41 778 ha

Wohnbevölkerung: 50.777, dar. männlich 23 624 — evangelisch 7 445 — römisch-katholisch 42 768

Gemeinden: 47, dar. 2 Städte sowie 5 Gemeinden mit MG

Wohnplätze: 117, nämlich 2 HO — 1 Stadt — 1 Gdet — 46 D, dar. 37 mit Pf — 5 W u. Z — 15 Hf — 9 Hfe — 23 Hs — 13 Hsr — 2 sonstige Wohnplätze

Gerichte und Behörden

Landgericht Hechingen

Amtsgericht Haigerloch: Betra, Bietenhausen, Bittelbronn, Dettingen, Dettlingen, Dießen, Empfingen, Fischingen, Glatt, Gruol, Haigerloch, Hart, Heiligenzimmern, Höfendorf, Bad Imnau, Owingen, Stetten bei Haigerloch, Trillfingen, Weildorf

Amtsgericht Hechingen: Bechtoldsweiler, Beuren, Bisingen, Boll, Burladingen, Dettensee, Gauselfingen, Grosselfingen, Hausen im Killertal, Hechingen, Hörschwag, Jungingen, Killer, Melchingen, Rangendingen, Ringingen, Salmendingen, Schlatt, Sickingen, Starzel, Stein, Stetten bei Hechingen, Stetten unter Holstein, Thanheim, Weilheim, Wessingen, Wilflingen, Zimmern

Arbeitsgericht Sigmaringen: sämtliche Gemeinden

Sozialgericht Reutlingen: sämtliche Gemeinden

Öffentlicher Notar in Haigerloch: Betra, Bietenhausen, Bittelbronn, Dettensee, Dettingen, Dettlingen, Dießen, Empfingen, Fischingen, Glatt, Gruol, Haigerloch, Hart, Heiligenzimmern, Höfendorf, Bad Imnau, Owingen, Stetten bei Haigerloch, Trillfingen, Weildorf

Öffentlicher Notar in Hechingen: Bechtoldsweiler, Beuren, Bisingen, Boll, Burladingen, Gauselfingen, Grosselfingen, Hausen im Killertal, Hechingen, Hörschwag, Jungingen, Killer, Melchingen, Rangendingen, Ringingen, Salmendingen, Schlatt, Sickingen, Starzel, Stein, Stetten bei Hechingen, Stetten unter Holstein, Thanheim, Weilheim, Wessingen, Wilflingen, Zimmern

Arbeitsamt Balingen

Nebenstelle Hechingen: sämtliche Gemeinden, ausgenommen Betra, Dettensee, Dettingen, Dettlingen, Dießen, Empfingen, Fischingen, Glatt, Wilflingen

Arbeitsamt Nagold

Nebenstelle Horb am Neckar: Betra, Dettensee, Dettingen, Dettlingen, Dießen, Empfingen, Fischingen, Glatt

Arbeitsamt Rottweil: Wilflingen

Eichamt Ebingen: sämtliche Gemeinden

Finanzamt Horb am Neckar: Betra, Bietenhausen, Bittelbronn, Dettensee, Dettingen, Dettlingen, Dießen, Empfingen, Fischingen, Glatt, Gruol, Haigerloch, Hart, Heiligenzimmern, Höfendorf, Bad Imnau, Stetten bei Haigerloch, Trillfingen, Weildorf

Finanzamt Rottweil: Wilflingen

Finanzamt Sigmaringen: Bechtoldsweiler, Beuren, Bisingen, Boll, Burladingen, Gauselfingen, Grosselfingen; Hausen im Killertal, Hechingen, Hörschwag, Jungingen, Killer, Melchingen, Owingen, Rangendingen, Ringingen, Salmendingen, Schlatt, Sickingen, Starzel, Stein, Stetten bei Hechingen, Stetten unter Holstein, Thanheim, Weilheim, Wessingen, Zimmern

Flurbereinigungsamt Rottweil: sämtliche Gemeinden

Forstamt Burladingen: Burladingen, Gauselfingen, Hausen im Killertal, Hörschwag, Killer, Melchingen, Ringingen, Salmendingen, Starzel, Stetten unter Holstein

Forstamt Dornstetten: Dettlingen, Dießen

Forstamt Hechingen: Bechtoldsweiler, Beuren, Bietenhausen, Bisingen, Bittelbronn, Boll, Empfingen, Grosselfingen, Gruol, Haigerloch, Hart, Hechingen, Höfendorf, Bad Imnau, Jungingen, Owingen, Rangendingen, Schlatt, Sickingen, Stein, Stetten bei Haigerloch, Stetten bei Hechingen, Thanheim, Trillfingen, Weildorf, Weilheim, Wessingen, Zimmern

Forstamt Horb am Neckar: Betra, Dettensee, Dettingen

Forstamt Rosenfeld: Heiligenzimmern

Forstamt Sulz am Neckar: Fischingen, Glatt

Forstamt Wehingen: Wilflingen

Gewerbeaufsichtsamt Tübingen: sämtliche Gemeinden

Bezirksschulamt Hechingen: sämtliche Gemeinden

Landespolizei-Kreiskommissariat Hechingen: sämtliche Gemeinden, ausgenommen Wilflingen

Landespolizei-Kreiskommissariat Rottweil: Wilflingen

Landwirtschaftsamt Haigerloch mit Schule: sämtliche Gemeinden, ausgenommen Wilflingen

Landwirtschaftsamt Rottweil: Wilflingen

Regierungsveterinärat Hechingen: sämtliche Gemeinden

Staatliches Gesundheitsamt Hechingen: sämtliche Gemeinden

Staatliches Hochbauamt Sigmaringen: sämtliche Gemeinden

Staatliches Liegenschaftsamt Tübingen: sämtliche Gemeinden

Straßenbauamt: Hohenzollerisches Landesbauamt Sigmaringen, sämtliche Gemeinden

Staatliches Vermessungsamt Hechingen: Bechtoldsweiler, Beuren, Bisingen, Boll, Burladingen, Gauselfingen, Grosselfingen, Hausen im Killertal, Hechingen, Hörschwag, Jungingen, Killer, Melchingen, Rangendingen, Ringingen, Salmendingen, Schlatt, Sickingen, Starzeln, Stein, Stetten bei Hechingen, Stetten unter Holstein, Thanheim, Weilheim, Wessingen, Wilflingen, Zimmern

Staatliches Vermessungsamt Hechingen (Nebenstelle Haigerloch): Betra, Bietenhausen, Bittelbronn, Dettensee, Dettingen, Dettlingen, Dießen, Empfängen, Fischingen, Glatt, Gruol, Haigerloch, Hart, Heiligenzimmern, Höfendorf, Bad Imnau, Owingen, Stetten bei Haigerloch, Trillfingen, Weildorf

Versorgungsamt Rottweil: sämtliche Gemeinden

Wasserwirtschaftsamt Sigmaringen: sämtliche Gemeinden

Hauptzollamt Reutlingen

Zollamt Hechingen: Bechtoldsweiler, Beuren, Bietenhausen, Bisingen, Bittelbronn, Boll, Burladingen, Gauselfingen, Grosselfingen, Gruol, Haigerloch, Hart, Hausen im Killertal, Hechingen, Höfendorf, Hörschwag, Bad Imnau, Jungingen, Killer, Melchingen, Owingen, Rangendingen, Ringingen, Salmendingen, Schlatt, Sickingen, Starzeln, Stein, Stetten bei Haigerloch, Stetten bei Hechingen, Stetten unter Holstein, Thanheim, Trillfingen, Weildorf, Weilheim, Wessingen, Zimmern

Hauptzollamt Rottweil

Zollamt Horb am Neckar: Betra, Dettensee, Dettingen, Dettlingen, Dießen, Empfängen, Fischingen, Glatt, Heiligenzimmern

Zollabfertigungsstelle Rottweil: Wilflingen

Kirchliche Stellen

Evangelisches Dekanat Balingen: Die Pfarreien von Haigerloch, Hechingen

Evangelisches Dekanat Sulz am Neckar: Die Pfarrei von Dettingen

Katholisches Dekanat Haigerloch: Betra, Bietenhausen, Bittelbronn, Dettensee, Dettingen, Dettlingen, Dießen, Empfängen, Fischingen, Glatt, Gruol, Haigerloch, Hart, Heiligenzimmern, Höfendorf, Bad Imnau, Stetten bei Haigerloch, Trillfingen, Weildorf

Katholisches Dekanat Hechingen: Bisingen, Boll, Burladingen, Grosselfingen, Hausen im Killertal, Hechingen, Jungingen, Owingen, Rangendingen, Schlatt, Stein, Thanheim, Weilheim, Wilflingen, Zimmern

Katholisches Dekanat Veringen: Melchingen, Ringingen, Salmendingen, Stetten unter Holstein

Körperschaften des öffentlichen Rechts

Allgemeine Ortskrankenkasse Hechingen: sämtliche Gemeinden

Handwerkskammer Reutlingen: sämtliche Gemeinden

Industrie- und Handelskammer Reutlingen: sämtliche Gemeinden

Gemeinde Höhenlage/Fläche Wohnplatz	Wohnbevölkerung						Erwerbspersonen				
	ins- gesamt	männ- lich	Religions- zugehörigkeit		Überwiegender Lebensunterhalt des Ernähmers durch		ins- gesamt	im Wirtschafts- bereich		nach der Stellung im Beruf	
			evan- gelisch	römisch- katholisch	Land- u. Forst- wirtschaft	Produ- zierendes Gewerbe		Land- u. Forst- wirtschaft	Produ- zierendes Gewerbe	Selbständ. u. Mithelf. Familien- angeh.	Ab- hängige
	1	2	3	4	5	6	7	8	9	10	11
1. Bechtoldsweiler, D											
553 m, 278 ha	250	129	21	229	54	158	164	50	101	56	108
2. Betra											
552 m, 809 ha	759	363	34	725	196	352	455	183	206	201	254
1. Betra, D (Pf)	696	330	27	669	185	328	419	177	186	191	228
2. Höhenhof, Hf	1	1	:	:	:	:	:	:	:	:	:
3. Neckarhausen, W	54	29	7	47	6	24	31	2	20	5	26
4. Ziegelhütte, Hs	8	3	—	8	4	—	4	3	—	4	—
3. Beuren, D											
684 m, 356 ha	152	60	27	125	44	71	83	34	41	40	43
4. Bietenhausen, D (Pf)											
441 m, 180 ha	351	176	72	278	94	147	197	82	86	91	106
5. Bisingen											
561 m, 1540 ha	3 958	1 886	676	3 247	218	2 606	2 344	260	1 736	491	1 853
1. Bisingen, D (Pf)	2 858	1 346	524	2 308	130	1 855	1 653	176	1 212	353	1 300
2. Steinhofen, D (Pf)	1 100	540	152	939	88	751	691	84	524	138	553
6. Bittelbronn											
536 m, 613 ha	439	218	9	429	161	206	293	139	138	150	143
1. Bittelbronn, D (Pf)	413	201	8	404	142	189	271	123	132	134	137
2. Henstetten, W	26	17	1	25	19	7	22	16	6	16	6
7. Boll											
569 m, 1148 ha	737	356	27	706	130	434	470	134	296	151	319
1. Boll, D (Pf)	729	352	26	700	125	432	464	130	294	145	319
2. Friedrichstal, Hf	5	3	—	5	5	—	4	4	—	4	—
3. Ziegelhütte, Hs	3	1	1	1	—	2	2	—	2	2	—
8. Burladingen, MG											
722 m, 2991 ha	4 355	1 948	593	3 725	192	3 002	2 695	195	2 113	547	2 148
1. Burladingen, D (Pf) ..	4 248	1 895	558	3 653	140	2 990	2 628	149	2 104	494	2 134
2. Berg, Hfe	11	6	—	11	1	7	8	2	5	4	4
3. Hermannsdorf, W	42	25	15	27	35	1	33	31	1	26	7
4. Küche, Hfe	12	6	12	—	11	—	9	9	—	8	1
5. Mühle, Hf	1	—	:	:	:	:	:	:	:	:	:
6. Ziegelhütte, Hfe	41	16	8	33	5	3	16	4	2	14	2
9. Dettensee, D (Pf)											
541 m, 294 ha	330	158	12	314	105	154	211	85	103	96	115
10. Dettingen											
395 m, 1035 ha	1 223	575	260	928	131	656	587	120	353	188	399
1. Dettingen, D (Pf)	1 001	470	224	759	97	530	473	89	288	147	326
2. Fabrikortsteil, Hst	69	31	9	60	2	48	34	2	28	9	25
3. Gelberwald, Hs	8	3	6	2	4	4	4	3	1	3	1
4. Ölmühle, Hf	6	3	1	5	—	5	3	—	3	—	3
5. Priorberg, W	44	23	3	41	27	9	29	24	3	25	4
6. Überein, Gdet	95	45	17	61	1	60	44	2	30	4	40

Gemeinde Höhenlage/Fläche Wohnplatz	Wohnbevölkerung						Erwerbspersonen				
	insgesamt	männlich	Religionszugehörigkeit		Überwiegender Lebensunterhalt des Ernährers durch		insgesamt	im Wirtschaftsbereich		nach der Stellung im Beruf	
			evangelisch	römisch-katholisch	Land- u. Forstwirtschaft	Produzierendes Gewerbe		Land- u. Forstwirtschaft	Produzierendes Gewerbe	Selbständ. u. Mithelf. Familienangeh.	Abhängige
	1	2	3	4	5	6	7	8	9	10	11
11. Dettlingen											
565 m, 436 ha	263	119	10	253	62	141	162	69	74	76	86
1. Dettlingen, D (Pf)	253	115	3	250	62	139	160	69	73	75	85
2. Haugensteiner Mühle, Hs	3	1	—	3	—	2	1	—	1	1	—
12. Dießen											
484 m, 870 ha	447	207	26	417	178	148	232	123	82	134	98
1. Dießen, D (Pf)	322	143	7	313	138	94	170	94	56	100	70
2. Engental, Fischzucht und Sägewerk, Hsr	10	6	1	7	9	1	7	6	1	5	2
3. Haidenhof, Hfe	40	19	7	33	30	6	30	22	6	22	8
4. Obere Sägmühle, Hsr ...	9	5	8	1	—	7	4	—	4	2	2
5. Talweg, Hsr	66	34	3	63	1	40	21	1	15	5	16
13. Empfinger, D (Pf), MG											
499 m, 1320 ha	1 747	821	103	1 628	266	1 035	1 068	352	607	447	621
14. Fischingen											
430 m, 396 ha	724	338	78	645	70	468	450	116	284	136	314
1. Fischingen, D (Pf)	709	329	66	642	63	468	440	109	284	129	311
2. Haltestelle Fischingen, Hsr	8	5	5	3	—	—	3	—	—	—	3
3. Wehrstein, Hf	7	4	7	—	7	—	7	7	—	7	—
15. Gauselfingen, D											
699 m, 923 ha	1 082	487	176	897	67	774	631	63	514	130	501
16. Glatt											
415 m, 729 ha	517	250	109	408	124	204	285	108	125	126	159
1. Glatt, D (Pf)	508	246	109	399	115	204	277	100	125	120	157
2. Oberhof, Hf	9	4	—	9	9	—	8	8	—	6	2
17. Grosselfingen, MG											
517 m, 1616 ha	1 547	747	68	1 467	231	926	921	188	624	272	649
1. Grosselfingen, D (Pf) ...	1 489	717	62	1 417	222	926	891	182	623	250	641
2. Alter Berg, Hs	4	1	—	4	—	—	2	—	1	—	2
3. Bisinger Berg, Hs	44	24	1	43	—	—	21	—	—	21	—
4. Oberer Homburgerhof, Hf	10	5	5	3	9	—	7	6	—	1	6
18. Gruol											
461 m, 1497 ha	1 134	561	32	1 102	266	625	706	296	352	340	366
1. Gruol, D (Pf)	923	462	28	895	195	526	578	232	299	266	312
2. Haldenhof, Hf	6	4	—	6	4	2	4	2	2	2	2
3. Kroppenhofen, Hsr	120	56	—	120	25	69	69	28	32	36	33
4. Niederhofen, Hsr	77	35	1	76	37	26	47	28	17	29	18
5. Schlöße, Hs	2	1	:	:	:	:	:	:	:	:	:
6. Untere Mühle, Hsr	6	3	3	3	4	2	6	4	2	5	1
19. Haigerloch, Stadt											
492 m, 797 ha	1 811	874	448	1 318	68	814	850	63	456	199	651
1. Haigerloch, HO	1 739	834	421	1 273	30	785	801	34	440	180	621
2. Hospach, Hf	22	14	9	13	16	5	16	12	3	11	5
3. Karlstal, Hsr	27	13	16	11	—	24	15	—	13	1	14
4. Seehof, Hf	12	8	2	10	11	—	11	10	—	—	11

Gemeinde Höhenlage/Fläche Wohnplatz	Wohnbevölkerung						Erwerbspersonen				
	ins- gesamt	männ- lich	Religions- zugehörigkeit		Überwiegender Lebensunterhalt des Ernährers durch		ins- gesamt	im Wirtschafts- bereich		nach der Stellung im Beruf	
			evan- gelisch	römisch- katho- lisch	Land- u. Forst- wirtschaft	Produ- zierendes Gewerbe		Land- u. Forst- wirtschaft	Produ- zierendes Gewerbe	Selbständ. u. Mithelf. Familien- angeh.	Ab- hängige
1	2	3	4	5	6	7	8	9	10	11	
20. Hart											
486 m, 534 ha	453	217	22	426	115	232	295	113	158	129	166
1. Hart, D (Pf)	453	217	22	426	115	232	295	113	158	129	166
2. Bahnhof Hart, Hs¹)	—	—	—	—	—	—	—	—	—	—	—
21. Hausen im Killertal											
670 m, 945 ha	1 006	468	118	886	70	610	607	96	397	158	449
1. Hausen im Killertal, D (Pf)	987	457	116	869	70	601	595	96	391	153	442
2. Untere Mühle, Hs	14	8	2	12	—	9	9	—	6	2	7
3. Zementmühle, Hs	5	3	—	5	—	—	3	—	—	3	—
22. Hechingen, Stadt											
528 m, 2258 ha	9 590	4 281	3 040	6 331	217	4 712	4 788	167	2 956	855	3 933
1. Hechingen, HO	8 613	3 811	2 691	5 717	130	4 121	4 265	111	2 582	773	3 492
2. Bahnhof Zollern, Hs	4	2	2	2	—	—	2	—	—	—	2
3. Butzenwasen, Hfe	14	7	8	6	13	—	8	8	—	7	1
4. Friedrichstraße, Stadt ..	862	412	297	551	28	562	460	24	352	50	410
5. Hagelhof, Hfe	9	5	—	9	8	1	7	6	1	6	1
6. Hausener Hof, Hf	11	5	3	8	11	—	6	6	—	3	3
7. Laitgai, Hfe	15	9	9	6	14	1	8	7	1	7	1
8. Schloß Lindich, Schl u Hsr	48	22	23	26	8	19	23	3	13	4	19
9. Stauffenburger Hof, Hf ..	4	2	—	4	4	—	1	1	—	—	1
10. Walkenmühle, Hsr	9	6	7	2	1	8	8	1	7	5	3
23. Heiligenzimmern											
500 m, 696 ha	552	280	34	516	119	315	333	118	188	139	194
1. Heiligenzimmern, D (Pf)	522	265	32	488	119	289	318	114	178	133	185
2. Sägmühle (Fabrikle), W ..	30	15	2	28	—	26	15	4	10	6	9
24. Höfendorf, D (Pf)											
477 m, 384 ha	299	135	31	268	82	154	184	70	94	83	101
25. Hörschwag, D											
707 m, 642 ha	268	124	13	250	103	127	173	71	94	85	88
26. Imnau, Bad, D (Pf)											
397 m, 570 ha	727	331	55	664	113	373	441	116	215	151	290
27. Jungingen											
598 m, 933 ha	1 182	558	117	1 073	55	828	737	105	542	210	527
1. Jungingen, D (Pf)	1 189	557	115	1 072	52	828	734	102	542	207	527
2. Bürglishof, Hf	3	1	2	1	3	—	3	3	—	3	—
28. Kiler, D											
657 m, 368 ha	577	266	45	526	26	424	350	33	275	84	266
29. Melchingen, D (Pf), MG											
733 m, 1219 ha	576	274	17	557	247	217	340	186	131	209	131

¹⁾ Am Stichtag der Volkszählung 1961 unbewohnt.

[illegible]

Gemeinde Höhenlage/Fläche Wohnplatz	Wohnbevölkerung						Erwerbspersonen				
	ins- gesamt	männ- lich	Religions- zugehörigkeit		Überwiegender Lebensunterhalt des Ernährers durch		ins- gesamt	im Wirtschafts- bereich		nach der Stellung im Beruf	
			evan- gelisch	römisch- katho- lisch	Land- u. Forst- wirtschaft	Produ- zierendes Gewerbe		Land- u. Forst- wirtschaft	Produ- zierendes Gewerbe	Selbständ. u. Mithelf. Familien- angeh.	Ab- hängige
	1	2	3	4	5	6	7	8	9	10	11
41. Thanheim, D (Pf)											
595 m, 623 ha	583	265	73	494	23	407	356	34	287	65	291
42. Trillfingen											
536 m, 1004 ha	1 038	471	94	938	152	578	611	155	371	210	401
1. Trillfingen, D (Pf) ...	1 008	455	87	919	134	571	592	142	367	198	394
2. Kremensee, Hf	6	4	1	5	6	—	5	5	—	2	3
3. Sägewerk, Hsr	6	2	—	6	—	3	3	—	2	1	2
4. Salenhof, Hf	6	1	6	—	5	1	5	4	1	4	1
5. Talmühle, Hsr	6	4	—	6	5	—	2	2	—	2	—
6. Wirtschaft zum Karlstal, Hsr	6	4	—	—	2	3	4	2	1	3	1
7. Zimmerei, Hsr	2	1	:	:	:	:	:	:	:	:	:
43. Weildorf, D (Pf)											
508 m, 734 ha	509	245	40	461	109	250	280	106	128	130	150
44. Weilheim, D (Pf)											
504 m, 694 ha	549	275	29	520	210	225	332	158	150	165	167
45. Wessingen											
525 m, 414 ha	565	258	48	510	88	355	347	89	225	99	248
1. Wessingen, D	562	256	48	507	88	355	346	89	225	99	247
2. Bahnhof Zollern, Hs	3	2	—	3	—	—	1	—	—	—	1
46. Wilflingen, D (Pf)											
660 m, 572 ha	681	315	15	666	120	429	466	126	297	169	297
47. Zimmern											
556 m, 707 ha	344	171	20	323	64	200	227	59	136	82	145
1. Zimmern, D (Pf)	329	165	10	318	64	199	216	59	135	80	136
2. Burg Hohenzollern, Schl	14	5	9	5	—	1	10	—	1	1	9

7. Landkreis Horb

Fläche: 35 843 ha

Wohnbevölkerung: 42 168, dar. männlich 19 880 — evangelisch 18 680 — römisch-katholisch 22 190

Gemeinden: 49, dar. 3 Städte sowie 5 Gemeinden mit MG

Wohnplätze: 132, nämlich 3 HO — 46 D, dar. 34 mit Pf — 12 W u. Z — 26 Hf — 2 Hfe — 16 Hs — 25 Hsr —
2 sonstige Wohnplätze

Gerichte und Behörden

Landgericht Rottweil

Amtsgericht Horb am Neckar: sämtliche Gemeinden

Arbeitsgericht Reutlingen: sämtliche Gemeinden

Sozialgericht Reutlingen: sämtliche Gemeinden

Bezirksnotariat Dornhan: Bettenhausen, Dornhan, Dürrenmettstetten, Fürnsal, Hopfau, Leinstetten, Marschalkenzimmern, Weiden

Bezirksnotariat Ergenzingen: Baisingen, Eckenweiler, Ergenzingen

Bezirksnotariat Haiterbach: Obertalheim, Schietingen, Untertalheim

Bezirksnotariat Hochdorf: Bildechingen, Eutingen, Göttelfingen, Gündringen, Hochdorf, Rohrdorf, Vollmaringen, Weitingen

Bezirksnotariat Horb am Neckar I: Ahldorf, Bieringen, Bierlingen, Börstingen, Felldorf, Horb am Neckar, Mühlen am Neckar, Mühringen, Sulzau, Wachendorf

Bezirksnotariat Horb am Neckar II: Altheim, Bittelbronn, Grünmettstetten, Ihlingen, Isenburg, Nordstetten, Rexingen, Salzstetten, Wiesenstetten

Bezirksnotariat Sulz am Neckar: Bergfelden, Holzhausen, Mühlheim am Bach, Renfrizhausen, Sigmarswangen, Sulz am Neckar, Vöhringen, Wittershausen

Arbeitsamt Nagold: Baisingen, Gündringen, Schietingen, Vollmaringen

Nebenstelle Horb am Neckar: sämtliche Gemeinden, ausgenommen Baisingen, Gündringen, Schietingen, Vollmaringen

Eichamt Calw: sämtliche Gemeinden

Finanzamt Horb am Neckar: sämtliche Gemeinden

Flurbereinigungsamt Freudenstadt: sämtliche Gemeinden

Forstamt Alpertsbach: Fürnsal, Leinstetten

Forstamt Dornstetten: Salzstetten

Forstamt Horb am Neckar: Ahldorf, Altheim, Bieringen, Bierlingen, Bildechingen, Bittelbronn, Börstingen, Eutingen, Felldorf, Grünmettstetten, Horb am Neckar, Ihlingen, Isenburg, Mühlen am Neckar, Mühringen, Nordstetten, Obertalheim, Rexingen, Rohrdorf, Sulzau, Untertalheim, Wachendorf, Weitingen, Wiesenstetten

Forstamt Nagold: Baisingen, Göttelfingen, Gündringen, Hochdorf, Schietingen, Vollmaringen

Forstamt Rosenfeld: Vöhringen

Forstamt Rottenburg: Eckenweiler, Ergenzingen

Forstamt Sulz am Neckar: Bergfelden, Bettenhausen, Dornhan, Dürrenmettstetten, Holzhausen, Hopfau, Marschalkenzimmern, Mühlheim am Bach, Renfrizhausen, Sigmarswangen, Sulz am Neckar, Weiden, Wittershausen

Gewerbeaufsichtsamt Tübingen: sämtliche Gemeinden

Bezirksschulamt Horb am Neckar: sämtliche Gemeinden

Landespolizei-Kreiskommissariat Horb am Neckar: sämtliche Gemeinden

Landwirtschaftsamt Horb am Neckar mit Schule: sämtliche Gemeinden

Regierungsveterinäramt Horb am Neckar (Sitz in Rexingen): sämtliche Gemeinden

Staatliches Gesundheitsamt Sulz am Neckar: sämtliche Gemeinden

Staatliches Hochbauamt Rottweil: sämtliche Gemeinden

Staatliches Liegenschaftsamt Rottweil: sämtliche Gemeinden

Staatliches Vermessungsamt Horb am Neckar: sämtliche Gemeinden

Straßenbauamt Freudenstadt: sämtliche Gemeinden

Versorgungsamt Rottweil: sämtliche Gemeinden

Wasserwirtschaftsamt Freudenstadt: sämtliche Gemeinden

Hauptzollamt Rottweil

Zollamt Horb am Neckar: sämtliche Gemeinden

Kirchliche Stellen.

Evangelisches Dekanat Nagold: Die Pfarrei von Hochdorf

Evangelisches Dekanat Sulz am Neckar: Die Pfarreien von Bergfelden, Dornhan, Fürnsal, Hopfau-Dürrenmettsetten, Horb am Neckar, Marschalkenzimmern, Mühlen am Neckar, Mühlheim am Bach-Renfrizhausen, Sulz am Neckar-Holzhausen, Vöhringen, Wittershausen-Sigmarswangen

Evangelisches Dekanat Tübingen: Die Pfarrei von Eckenweiler-Ergenzingen

Katholisches Dekanat Horb am Neckar: Die Pfarreien von Ahldorf, Altheim, Baisingen, Bieringen, Bierlingen, Bildchingen, Börsingen, Ergenzingen, Eutingen, Feldorf, Göttelfingen, Grünmettsetten, Gündringen, Horb am Neckar, Leinstetten, Mühlingen, Nordstetten, Rexingen, Rohrdorf, Salzstetten, Sulz am Neckar, Untertalheim, Vollmaringen, Wachendorf, Weitingen, Wiesenstetten

Körperschaften des öffentlichen Rechts

Allgemeine Ortskrankenkasse Horb am Neckar: sämtliche Gemeinden

Handwerkskammer Reutlingen: sämtliche Gemeinden

Industrie- und Handelskammer Rottweil: sämtliche Gemeinden

Gemeinde Höhenlage/Fläche Wohnplatz	Wohnbevölkerung						Erwerbspersonen				
	ins- gesamt	männ- lich	Religions- zugehörigkeit		Überwiegender Lebensunterhalt des Ernährers durch		ins- gesamt	im Wirtschafts- bereich		nach der Stellung im Beruf	
			evan- gelisch	römisch- katholisch	Land- u. Forst- wirtschaft	Produ- zierendes Gewerbe		Land- u. Forst- wirtschaft	Produ- zierendes Gewerbe	Selbständ. u. Mithelf. Familien- angeh.	Ab- hängige
1	2	3	4	5	6	7	8	9	10	11	
1. Ahldorf											
508 m, 584 ha	515	250	58	448	85	256	311	106	157	129	182
1. Ahldorf, D (Pf)	495	240	52	434	69	254	294	91	155	114	180
2. Fronholzhof, Hf	4	1	1	3	3	—	3	3	—	3	—
3. Frundeckhof, Hf	4	2	1	3	4	—	3	3	—	3	—
4. Heidegrundhof, Hf	3	1	—	3	3	—	3	3	—	3	—
5. Hohenfichtehof, Hf	5	4	—	5	3	2	5	3	2	3	2
6. Markstallhof, Hf	4	2	4	—	3	—	3	3	—	3	—
2. Altheim											
553 m, 1042 ha	1 066	472	122	931	320	513	663	284	289	343	320
1. Altheim, D (Pf)	808	353	42	762	305	387	539	264	215	312	227
2. Bahnhof Altheim- Rexingen, Hsr	33	13	8	21	4	18	16	4	8	4	12
3. Hochberg, Hsr	16	6	2	14	5	10	11	5	6	6	5
4. Siedlung, Hsr	206	98	69	132	6	118	96	11	60	21	75
3. Baisingen, D (Pf)											
500 m, 720 ha	776	370	107	664	233	369	457	206	190	234	223
4. Bergfelden											
491 m, 1080 ha	1 027	487	941	22	262	524	626	259	309	290	336
1. Bergfelden, D (Pf)	987	468	919	22	253	501	605	250	298	280	325
2. Salzbohrhaus, Hs	3	2	—	—	—	3	2	—	2	—	2
3. Untermühle, Hs	4	3	4	—	4	—	3	3	—	3	—
5. Bettenhausen, D											
454 m, 265 ha	264	134	29	233	66	128	154	67	72	82	72
6. Bieringen											
368 m, 687 ha	574	277	62	505	121	244	311	112	139	120	191
1. Bieringen, D (Pf)	562	271	61	494	109	244	306	107	139	116	190
2. Hennental, Hf	12	6	1	11	12	—	5	5	—	4	1
7. Bierlingen, MG											
526 m, 816 ha	779	359	68	710	139	389	460	189	207	226	234
1. Bierlingen, D (Pf)	758	347	58	699	120	388	451	182	206	225	226
2. Neuhaus, Hf	21	12	10	11	19	1	9	7	1	1	8
8. Bildechingen, D (Pf)											
504 m, 539 ha	602	273	104	496	165	247	364	137	158	157	207
9. Bittelbronn, D											
605 m, 411 ha	410	194	50	353	169	127	232	114	77	126	106
10. Börstingen											
382 m, 418 ha	510	236	51	455	54	234	281	84	131	97	184
1. Börstingen, D (Pf)	467	215	47	419	48	218	254	77	121	88	166
2. Bahnhof Eyach, Hsr ¹⁾ ...	23	11	3	17	—	5	13	1	5	3	10
3. Kohlensäurewerk, Hsr ...	2	1	:	:	:	:	:	:	:	:	:
4. Lohmühle, Hsr	6	3	—	6	1	2	5	1	2	1	4
5. Wilhelmshöhe, Hsr	12	6	—	12	5	7	8	5	2	5	3

¹⁾ Dieser Wohnplatz erstreckt sich auch auf die Gemeinde Weitingen.

Gemeinde Höhenlage/Fläche Wohnplatz	Wohnbevölkerung						Erwerbspersonen				
	insgesamt	männlich	Religionszugehörigkeit		Überwiegender Lebensunterhalt des Ernähmers durch		insgesamt	im Wirtschaftsbereich		nach der Stellung im Beruf	
			evangelisch	römisch-katholisch	Land- u. Forstwirtschaft	Produzierendes Gewerbe		Land- u. Forstwirtschaft	Produzierendes Gewerbe	Selbständ. u. Michelf. Familienangeh.	Abhängige
1	2	3	4	5	6	7	8	9	10	11	
11. Dornhan, Stadt											
642 m, 1813 ha	1 929	909	1 523	113	289	947	1 049	275	565	425	624
1. Dornhan, HO	1 727	807	1 342	94	189	910	928	196	540	341	587
2. Brandeck, Hsr	5	3	1	4	1	2	4	1	2	1	3
3. Braunhalden, Hsr	8	3	7	1	—	—	4	—	—	3	1
4. Dobel, W	5	3	5	—	2	1	3	2	1	2	1
5. Friedrichshof, Hf	8	5	4	2	4	1	5	2	1	3	2
6. Gundelshausen, W	131	54	127	4	80	32	89	67	18	66	23
7. Oberhart, Hfe	15	10	15	—	13	1	8	7	1	7	1
12. Dürrenmettstetten											
658 m, 823 ha	489	250	461	20	261	145	305	211	70	230	75
1. Dürrenmettstetten, D	483	247	459	20	258	142	301	208	69	226	75
2. Ziegelhütte, Hs	6	3	2	—	3	3	4	3	1	4	—
13. Eckenweiler, D (Pf)											
507 m, 198 ha	239	124	228	11	106	85	181	89	56	89	72
14. Ergenzingen, D (Pf), MG											
465 m, 1004 ha	1 763	802	302	1 460	343	911	956	277	487	351	605
15. Eutingen, MG											
450 m, 1428 ha	1 177	566	184	990	336	413	676	282	258	337	339
1. Eutingen, D (Pf)	1 032	498	126	903	328	382	624	275	240	319	305
2. Bahnhof Hochdorf, Hsr	57	23	38	19	—	16	20	—	8	6	14
3. Blockstelle Talhof, Hs	5	3	—	5	—	—	1	—	—	—	1
4. Güterbahnhof, Hsr	72	35	19	53	1	12	25	2	9	7	18
5. Oberer Eutingen Talhof, Hf	7	4	—	7	7	—	3	3	—	3	—
6. Talheimer Weg, Hsr	4	3	1	3	—	3	3	2	1	2	1
16. Fellendorf											
518 m, 487 ha	402	190	32	369	150	166	248	127	96	134	114
1. Fellendorf, D (Pf)	397	187	29	367	150	162	245	127	93	133	112
2. Honorsmühle, Hs	5	3	3	2	—	4	3	—	3	1	2
17. Fürnsal											
607 m, 564 ha	328	140	314	6	134	85	212	124	49	140	72
1. Fürnsal, D (Pf)	325	138	311	6	134	82	210	124	47	140	70
2. Fürnsaler Sägmühle, Hs	3	2	3	—	—	3	2	—	2	—	2
18. Güttelfingen, D (Pf)											
501 m, 399 ha	403	193	18	385	164	151	245	133	79	146	99
19. Grünmettstetten											
582 m, 761 ha	590	273	40	541	212	243	354	179	136	207	147
1. Grünmettstetten, D (Pf)	579	268	35	535	212	243	347	179	136	203	144
2. Seehaus, W	11	5	5	6	—	—	7	—	—	4	3
20. Gündringen											
473 m, 650 ha	751	351	122	628	92	431	428	127	238	152	276
1. Gündringen, D (Pf)	738	341	109	628	80	431	416	117	238	150	266
2. Dürrenhardt, Hf	15	10	13	2	12	—	12	10	—	2	10

Gemeinde Höhenlage/Fläche Wohnplatz	Wohnbevölkerung						Erwerbspersonen				
	ins- gesamt	männ- lich	Religions- zugehörigkeit		Überwiegender Lebensunterhalt des Ernährers durch		ins- gesamt	im Wirtschafts- bereich		nach der Stellung im Beruf	
			evan- gelisch	römisch- katho- lisch	Land- u. Forst- wirtschaft	Produ- zierendes Gewerbe		Land- u. Forst- wirtschaft	Produ- zierendes Gewerbe	Selbständ. u. Mithelf. Familien- angeh.	Ab- hängige
	1	2	3	4	5	6	7	8	9	10	11
21. Hochdorf, D (Pf)											
589 m, 786 ha	1 165	556	1 052	101	207	627	746	268	375	329	417
22. Holzhausen, D											
517 m, 415 ha	517	244	448	34	137	285	323	124	155	140	183
23. Hopfau											
434 m, 792 ha	633	297	580	25	198	299	377	159	176	188	189
1. Hopfau, D (Pf)	115	52	100	6	19	61	64	17	34	30	34
2. Brachfeld, W	74	31	74	—	62	4	47	43	3	44	3
3. Neunthausen, W	124	61	111	4	21	66	69	17	42	24	45
4. Niederdobel, W	126	63	121	5	43	66	73	35	34	37	36
5. Nießle, Hs	3	2	3	—	1	2	2	1	1	1	1
6. Reinau, W	47	23	34	9	9	23	32	9	18	11	21
7. Sommerhalde, Hsr	144	65	137	1	43	77	90	37	44	41	49
24. Horb am Neckar, Stadt											
437 m, 1166 ha	4 266	1 965	1 550	2 585	96	1 601	1 925	75	879	390	1 535
1. Horb am Neckar, HO	3 851	1 762	1 366	2 375	60	1 444	1 731	52	794	358	1 373
2. Dienstwohngebäude der Eisenbahnbediensteten, Hs	27	14	6	21	—	3	14	—	3	—	14
3. Harterhof, Hf	5	2	—	5	5	—	5	5	—	5	—
4. Josefshof, Hf	1	1	:	:	:	:	:	:	:	:	:
5. Jugendherberge auf der Schütte, Hs	2	1	:	:	:	:	:	:	:	:	:
6. Kappelshof, Hf	6	2	6	—	1	5	3	1	2	1	2
7. Kegelhof, Hf	2	—	:	:	:	:	:	:	:	:	:
8. Schüttelehof, Hf	11	4	—	11	11	—	2	2	—	2	—
9. Siedlung auf dem Galgensfeld, Hsr	331	163	160	151	5	137	147	1	75	9	138
10. Steiglehof, Hf	4	2	—	4	2	—	4	2	—	3	1
11. Tierkörperbeseitigungs- anstalt, Hsr	12	6	7	5	—	11	4	—	4	—	4
25. Ihlingen, D											
404 m, 140 ha	116	49	42	74	28	53	46	21	20	25	21
26. Isenburg											
411 m, 222 ha	309	136	39	270	48	119	158	42	69	41	117
1. Isenburg, D	188	82	30	158	17	74	81	13	39	12	69
2. Isenburger Höfe, W	121	54	9	112	31	45	77	29	30	29	48
27. Leinstetten, MG											
479 m, 558 ha	557	269	44	512	160	239	310	142	130	178	132
1. Leinstetten, D (Pf) ...	530	254	44	485	147	226	290	134	118	163	122
2. Kaltenhof, W	27	15	—	27	13	13	20	8	12	10	10
28. Marschalkenzimmern, D (Pf)											
663 m, 647 ha	860	381	757	44	195	438	544	192	289	215	329
29. Mühlen am Neckar											
383 m, 497 ha	773	364	465	267	51	404	406	67	240	108	300
1. Mühlen am Neckar, D (Pf)	717	339	437	239	40	386	384	63	226	101	283

Gemeinde Höhenlage/Fläche Wohnplatz	Wohnbevölkerung						Erwerbspersonen				
	ins- gesamt	männ- lich	Religions- zugehörigkeit		Überwiegender Lebensunterhalt des Ernährers durch		ins- gesamt	im Wirtschafts- bereich		nach der Stellung im Beruf	
			evan- gelisch	römisch- katho- lisch	Land- u. Forst- wirtschaft	Produ- zierendes Gewerbe		Land- u. Forst- wirtschaft	Produ- zierendes Gewerbe	Selbständ. u. Mithelf. Familien- angeh.	Ab- hängige
	1	2	3	4	5	6	7	8	9	10	11
2. Egelstal, W	13	6	5	8	4	6	5	2	3	2	3
3. Säge, Hsr	10	4	9	1	—	9	7	—	6	3	4
4. Waldbühlhof, Hf ²⁾	8	3	—	8	7	—	2	2	—	2	—
30. Mühlheim am Bach											
430 m, 642 ha	720	347	660	51	80	427	409	138	222	163	246
1. Mühlheim am Bach, D (Pf)	695	333	647	42	67	423	396	127	220	158	238
2. Untere Mühle, Hsr	5	2	4	1	—	2	2	1	1	2	—
3. Weiherhof, Staats- domäne, Hsr	14	9	7	7	13	—	10	10	—	3	7
31. Mühringen											
401 m, 488 ha	833	386	208	586	66	454	411	48	278	100	311
1. Mühringen, D (Pf) ...	811	376	196	576	49	453	400	39	277	96	304
2. Hohenmübringen, Schl u Hf	18	7	10	8	14	—	7	6	—	1	6
32. Nordstetten											
520 m, 789 ha	1 155	530	176	962	179	502	594	171	273	210	384
1. Nordstetten, D (Pf) ..	1 095	497	158	920	134	498	552	135	271	176	376
2. Buchhof, Hfe	25	14	9	16	21	1	21	19	1	18	3
3. Egelstal-Au, Hs	2	1	:	:	:	:	:	:	:	:	:
4. Taberwasen, Hf	9	4	1	8	2	2	4	2	1	1	3
33. Obertalheim											
515 m, 548 ha	720	343	39	668	161	422	443	155	249	180	263
1. Obertalheim, D	713	339	39	661	160	416	439	154	246	179	260
2. Ziegelhof, Hs	7	4	—	7	1	6	4	1	3	1	3
34. Renfrizhausen											
444 m, 849 ha	482	235	459	15	115	248	282	123	124	128	154
1. Renfrizhausen, D	443	218	422	13	91	246	256	109	122	120	136
2. Bernstein, Staats- domäne, Hf	6	3	6	—	6	—	5	5	—	3	2
3. Kirchberg, Staats- domäne, Hf	33	14	31	2	18	2	21	9	2	5	16
35. Rexingen, D (Pf)											
478 m, 717 ha	1 053	485	325	707	173	546	542	141	294	210	332
36. Rohrdorf											
480 m, 539 ha	440	204	48	387	141	151	255	123	82	138	117
1. Rohrdorf, D (Pf)	404	185	37	362	141	148	238	123	77	136	102
2. Bahnhof Eutingen, Hsr ..	36	19	11	25	—	3	17	—	6	2	15
37. Salzstetten, MG											
596 m, 1226 ha	1 018	520	86	927	228	459	592	223	255	267	325
1. Salzstetten, D (Pf) ...	859	409	78	776	215	454	528	209	250	257	271
2. Getreidemühle, Hs	6	5	1	5	5	1	5	4	1	2	3

²⁾ Von der Gemeinde im Zuge der Neubenennung vorgeschlagener Name des Wohnplatzes; das gesetzlich vorgeschriebene Benennungsverfahren war zur Zeit der Drucklegung noch nicht abgeschlossen.

Gemeinde Höhenlage/Fläche Wohnplatz	Wohnbevölkerung						Erwerbspersonen				
	ins- gesamt	männ- lich	Religions- zugehörigkeit		Überwiegender Lebensunterhalt des Ernährers durch		ins- gesamt	im Wirtschafts- bereich		nach der Stellung im Beruf	
			evan- gelisch	römisch- katho- lisch	Land- u. Forst- wirtschaft	Produ- zierendes Gewerbe		Land- u. Forst- wirtschaft	Produ- zierendes Gewerbe	Selbständ. u. Mithelf. Familien- angeh.	Ab- hängige
	1	2	3	4	5	6	7	8	9	10	11
3. Heiligenbronn, W	140	99	—	140	—	1	46	—	1	—	46
4. Missihof, Hf	7	3	7	—	5	—	7	7	—	5	2
5. Sägemühle, Hs	6	4	—	6	3	3	6	3	3	3	3
38. Schietingen, D											
460 m, 347 ha	296	139	261	15	101	150	203	97	94	98	105
39. Sigmarswangen, D											
571 m, 587 ha	580	290	533	7	117	321	337	117	189	129	208
40. Sulz am Neckar, Stadt											
443 m, 2447 ha	4 247	2 082	2 942	1 144	170	2 291	2 142	148	1 373	432	1 710
1. Sulz am Neckar, HO ..	4 167	2 039	2 872	1 138	107	2 280	2 080	95	1 365	394	1 686
2. Geroldseck, herzogliche Domäne mit Ruine											
Albeck, Hsr	21	11	18	3	19	1	17	15	2	2	15
3. Marienhof, Hf	5	3	2	3	4	—	4	4	—	2	2
4. Ramshalde, Hsr	25	12	21	—	15	7	20	15	4	15	5
5. Riedelhalde, Hf	14	9	14	—	11	2	10	9	1	9	1
6. Schnaithof, Hf	6	3	6	—	5	1	4	3	1	3	1
7. Viechhaus, Hsr	9	5	9	—	9	—	7	7	—	7	—
41. Sulzau											
363 m, 368 ha	277	132	39	237	38	132	132	32	62	25	107
1. Sulzau, D	233	111	19	214	14	126	103	18	58	24	79
2. Schaffhaus an der Straße nach Börsüngen, Hs ³⁾ ...	—	—	—	—	—	—	—	—	—	—	—
3. Weitenburg, Schl u Hf ..	44	21	20	23	24	6	29	14	4	1	28
42. Untertalheim											
500 m, 635 ha	753	347	55	695	159	386	434	160	212	195	239
1. Untertalheim, D (Pf) ..	738	341	54	681	146	386	426	153	212	188	238
2. Käppele am Hochsträß, Hs ³⁾	15	6	1	14	13	—	8	7	—	7	1
43. Vöhringen											
507 m, 1699 ha	1 881	892	1 607	129	290	1 146	1 124	337	672	439	685
1. Vöhringen, D (Pf)	1 826	866	1 561	120	269	1 117	1 086	320	655	419	667
2. Rötenuhle, Hf	7	4	4	3	1	6	3	1	2	2	1
3. Siegelhaus, Hf	6	2	6	—	3	3	4	3	1	3	1
4. Ziegelhütte, Hsr	27	14	21	6	5	18	20	5	12	7	13
44. Vollmaringen, D (Pf)											
544 m, 652 ha	666	316	68	598	205	337	432	196	191	214	218
45. Wachendorf											
501 m, 691 ha	671	303	41	627	188	276	424	188	177	207	217
1. Wachendorf, D (Pf) ..	664	299	41	620	187	272	421	187	175	204	217
2. Burgmühle, Hs	7	4	—	7	1	4	3	1	2	3	—
46. Weiden, D											
617 m, 508 ha	619	288	577	21	104	366	380	119	221	153	227

³⁾ Am Stichtag der Volkszählung 1961 unbewohnt.

Gemeinde Höhenlage/Fläche Wohnplatz	Wohnbevölkerung						Erwerbspersonen				
	ins- gesamt	män- lich	Religions- zugehörigkeit		Überwiegender Lebensunterhalt des Ernährers durch		ins- gesamt	im Wirtschafts- bereich		nach der Stellung im Beruf	
			evan- gelisch	römisch- katholi- sch	Land- u. Forst- wirtschaft	Produ- zierendes Gewerbe		Land- u. Forst- wirtschaft	Produ- zierendes Gewerbe	Selbständ. u. Mithelf. Familien- angeh.	Ab- hängige
	1	2	3	4	5	6	7	8	9	10	11
47. Weitingen											
478 m, 917 ha	906	427	128	774	204	479	513	188	260	209	304
1. Weitingen, D (Pf)	826	390	86	736	200	436	475	184	238	203	272
2. Eyach, Hsr ⁴⁾	40	17	22	18	—	25	20	—	12	1	19
3. Weitingen Mühle, Hsr ...	32	14	20	12	3	18	16	3	10	4	12
48. Wiesenstetten											
527 m, 510 ha	373	166	13	360	167	131	253	140	91	148	105
1. Wiesenstetten, D (Pf) ...	319	138	6	313	145	109	225	126	80	133	92
2. Dommelsberg, W	54	28	7	47	22	22	28	14	11	15	13
49. Wittershausen, D (Pf)											
546 m, 772 ha	688	337	622	28	157	373	439	172	237	187	252

⁴⁾ Dieser Wohnplatz erstreckt sich auch auf die Gemeinde Börstingen.

8. Landkreis Münsingen

Fläche: 69 953 ha

Wohnbevölkerung: 38 808, dar. männlich 18 233 — evangelisch 26 085 — römisch-katholisch 11 858

Gemeinden: 59, dar. 3 Städte sowie 9 Gemeinden mit MG

Wohnplätze: 124, nämlich 3 HO — 2 Gdct — 56 D, dar. 37 mit Pf — 12 W u. Z — 19 Hf — 4 Hfe — 6 Hs — 16 Hsr — 6 sonstige Wohnplätze

Gerichte und Behörden

Landgericht Tübingen

Amtsgericht Münsingen: Aichelau, Aichstetten, Anhausen, Apfelstetten, Auingen, Bernloch, Bichishausen, Böttingen, Bremelau, Buttenhausen, Dapfen, Dottingen, Eglingen, Ehestetten, Ennabeuren, Feldstetten, Gauingen, Geisingen, Gomadingen, Gundelfingen, Gundershofen, Hayingen, Hütten, Huldstetten, Hunderingen, Indelhausen, Ingstetten, Justingen, Kohlstetten, Laichingen, Magolsheim, Mehrstetten, Meidelstetten, Münsingen, Münzdorf, Oberstetten, Odenwaldstetten, Pfronstetten, Sonderbuch, Sondernach, Sontheim, Steingebronn, Tigerfeld, Westerheim, Wilsingen, Zwiefalten, Gutsbezirk Münsingen

Amtsgericht Urach: Böhringen, Donnstetten, Gächingen, Hengen, Lonsingen, Rietheim, Seeburg, Sirchingen, Trailfingen, Upfingen, Wittlingen, Zainingen

Arbeitsgericht Reutlingen: sämtliche Gemeinden

Sozialgericht Reutlingen: sämtliche Gemeinden

Bezirksnotariat Bernloch: Aichstetten, Bernloch, Eglingen, Gomadingen, Kohlstetten, Meidelstetten, Oberstetten, Odenwaldstetten, Pfronstetten, Tigerfeld, Wilsingen

Bezirksnotariat Hayingen: Aichelau, Anhausen, Bichishausen, Ehestetten, Gauingen, Geisingen, Gundelfingen, Hayingen, Huldstetten, Hunderingen, Indelhausen, Münzdorf, Sonderbuch, Zwiefalten

Bezirksnotariat Laichingen: Ennabeuren, Feldstetten, Ingstetten, Justingen, Laichingen, Magolsheim, Sontheim, Westerheim

Bezirksnotariat Münsingen: Apfelstetten, Auingen, Böttingen, Bremelau, Buttenhausen, Dapfen, Dottingen, Gundershofen, Hütten, Mehrstetten, Münsingen, Sondernach, Steingebronn, Gutsbezirk Münsingen

Bezirksnotariat Urach II: Gächingen, Lonsingen, Rietheim, Seeburg, Sirchingen, Trailfingen, Upfingen, Wittlingen

Bezirksnotariat Urach III: Böhringen, Donnstetten, Hengen, Zainingen

Arbeitsamt Reutlingen: Kohlstetten

Nebenstelle Münsingen: sämtliche Gemeinden, ausgenommen Böhringen, Donnstetten, Gächingen, Hengen, Kohlstetten, Lonsingen, Seeburg, Sirchingen, Upfingen, Wittlingen, Zainingen

Nebenstelle Urach: Böhringen, Donnstetten, Gächingen, Hengen, Lonsingen, Seeburg, Sirchingen, Upfingen, Wittlingen, Zainingen

Eichamt Reutlingen: sämtliche Gemeinden

Finanzamt Urach: sämtliche Gemeinden

Flurbereinigungsamt Ehingen (Donau): sämtliche Gemeinden

Forstamt Justingen: Ennabeuren, Gundershofen, Hütten, Ingstetten, Justingen, Magolsheim, Sondernach, Sontheim

Forstamt Kohlstetten: Bernloch, Gächingen, Gomadingen, Kohlstetten, Lonsingen, Steingebronn, Dapfen (tlw.)

Forstamt Lichtenstein Gemeinde Honau (Sitz in Kleinengstingen): Meidelstetten

Forstamt Mochental (Gemeinde Kirchen): Anhausen, Indelhausen

Forstamt Münsingen: Apfelstetten, Auingen, Bichishausen, Böttingen, Bremelau, Buttenhausen, Dapfen (tlw.), Dottingen, Eglingen, Gundelfingen, Hunderingen, Mehrstetten, Münsingen, Rietheim, Sirchingen, Gutsbezirk Münsingen

Forstamt Nellingen: Laichingen

Forstamt Pfronstetten: Aichelau, Aichstetten, Ehestetten, Geisingen, Huldstetten, Oberstetten, Odenwaldstetten, Pfronstetten, Tigerfeld, Wilsingen

Forstamt Urach: Böhringen, Donnstetten, Feldstetten, Hengen, Seeburg, Trailfingen, Upfingen, Westerheim, Wittlingen, Zainingen

Forstamt Zwiefalten: Gauingen, Hayingen, Münzdorf, Sonderbuch, Zwiefalten

Gewerbeaufsichtsamt Sigmaringen: sämtliche Gemeinden

Bezirksschulamt Münsingen: sämtliche Gemeinden

Landespolizei-Kreiskommissariat Münsingen: sämtliche Gemeinden

Landwirtschaftsamt Münsingen mit Schule: sämtliche Gemeinden

Regierungsveterinärat Münsingen: sämtliche Gemeinden, ausgenommen Aichstetten, Gauingen, Geisingen, Hayingen, Huldstetten, Pfronstetten, Sonderbuch, Tigerfeld, Wilsingen, Zwiefalten

Regierungsveterinärat Saulgau II (Sitz in Riedlingen): Aichstetten, Gauingen, Geisingen, Hayingen, Huldstetten, Pfronstetten, Sonderbuch, Tigerfeld, Wilsingen, Zwiefalten

Staatliches Gesundheitsamt Münsingen: sämtliche Gemeinden
Staatliches Hochbauamt Reutlingen: sämtliche Gemeinden
Staatliches Liegenschaftsamt Tübingen: sämtliche Gemeinden
Staatliches Vermessungsamt Münsingen: sämtliche Gemeinden
Straßenbauamt Ehingen (Donau): sämtliche Gemeinden
Versorgungsamt Ravensburg in Weingarten: sämtliche Gemeinden
Wasserwirtschaftsamt Ehingen (Donau): sämtliche Gemeinden
Hauptzollamt Reutlingen
Zollabfertigungsstelle Reutlingen: sämtliche Gemeinden

Kirchliche Stellen

Evangelisches Dekanat Urach: Die Pfarreien von Böhringen, Donnstetten, Gächingen-Lonsingen, Hengen, Seeburg, Upfingen-Sirchingen, Wittlingen, Zainingen
Evangelisches Dekanat Münsingen: Die Pfarreien von Auingen, Bernloch-Meidelstetten, Bötingen-Magolsheim, Buttenhausen-Apfelstetten, Dapfen, Dottingen-Rietheim, Ennabeuren, Feldstetten, Gomadingen-Steingebronn, Hunderingen, Laichingen, Münsingen-Trailfingen, Mehrstetten-Sondernach, Odenwaldstetten-Pfronstetten, Zwiefalten-Hayingen, Sontheim
Katholisches Dekanat Geislingen an der Steige: Die Pfarrei von Westerheim
Katholisches Dekanat Ehingen (Donau): Die Pfarrei von Gundershofen, Justingen
Katholisches Dekanat Zwiefalten: Die Pfarreien von Aichelau, Bichishausen, Bremelau, Eglingen, Ehestetten, Ennabeuren, Hayingen, Huldstetten, Indelhausen, Laichingen, Magolsheim, Münsingen, Oberstetten, Pfronstetten, Tigerfeld, Wilsingen, Zwiefalten

Körperschaften des öffentlichen Rechts

Allgemeine Ortskrankenkasse Münsingen: sämtliche Gemeinden
Handwerkskammer Ulm: sämtliche Gemeinden
Industrie- und Handelskammer Reutlingen: sämtliche Gemeinden

Gemeinde Höhenlage/Fläche Wohnplatz	Wohnbevölkerung						Erwerbspersonen				
	ins- gesamt	männ- lich	Religions- zugehörigkeit		Überwiegender Lebensunterhalt des Ernährers durch		ins- gesamt	im Wirtschafts- bereich		nach der Stellung im Beruf	
			evan- gelisch	römisch- katholisch	Land- u. Forst- wirtschaft	Produ- zierendes Gewerbe		Land- u. Forst- wirtschaft	Produ- zierendes Gewerbe	Selbständ. u. Mithelf. Familien- angeh.	Ab- hängige
	1	2	3	4	5	6	7	8	9	10	11
1. Aichelau, D (Pf)											
732 m, 1296 ha	272	129	42	229	199	25	169	135	24	135	34
2. Aichstetten, D											
746 m, 558 ha	161	71	14	145	101	14	81	61	8	67	14
3. Anhausen¹⁾											
581 m, 941 ha	186	94	33	153	112	38	106	77	23	77	29
1. Anhausen, D	156	78	20	136	87	34	89	62	21	63	26
2. Hülbenhof, Hf	9	3	—	9	9	—	5	5	—	4	1
3. Kochstetten, W	21	13	13	8	16	4	12	10	2	10	2
4. Apfelstetten, D											
734 m, 529 ha	327	161	304	21	119	123	201	101	82	103	98
5. Auingen											
741 m, 656 ha	1 447	659	1 170	255	181	524	755	135	360	230	525
1. Auingen, D (Pf)	1 428	647	1 161	248	181	516	749	135	355	230	519
2. Egelstein, Hsr	19	12	9	7	—	8	6	—	5	—	6
6. Bernloch, D (Pf), MG											
746 m, 894 ha	575	274	527	20	235	200	362	188	128	216	146
7. Bichishausen											
608 m, 568 ha	124	62	22	102	72	15	77	50	13	58	19
1. Bichishausen, D (Pf) ..	100	50	12	88	48	15	59	32	13	40	19
2. Steighof, Hfe	24	12	10	14	24	—	18	18	—	18	—
8. Böhringen											
757 m, 2081 ha	1 201	551	1 154	41	449	525	725	336	310	372	353
1. Böhringen, D (Pf)	1 074	490	1 034	34	345	514	649	269	305	311	338
2. Aglishardt, Hf	20	11	14	6	12	—	12	10	—	4	8
3. Strohweiler, W	107	50	106	1	92	11	64	57	5	57	7
9. Böttingen											
783 m, 558 ha	607	306	564	25	130	216	334	111	123	133	201
1. Böttingen, D (Pf)	586	294	548	20	130	206	321	111	119	131	190
2. Hahnensteig, Hsr	21	12	16	5	—	10	13	—	4	2	11
10. Bremelau											
745 m, 1433 ha	391	191	58	330	232	88	237	167	49	181	56
1. Bremelau, D (Pf)	367	177	40	324	210	86	217	149	47	163	54
2. Heuhof, Hfe	24	14	18	6	22	2	20	18	2	18	2
11. Buttenhausen, D (Pf)											
635 m, 930 ha	805	333	651	134	116	236	309	87	141	117	192
12. Dapfen											
660 m, 2235 ha	760	376	667	60	273	146	330	173	84	148	182
1. Dapfen, D (Pf)	293	134	277	6	129	64	152	95	36	91	61

¹⁾ Bürgermeister zugleich in Indelhausen gewählt (§ 73 GO).

Gemeinde Höhenlage/Fläche Wohnplatz	Wohnbevölkerung						Erwerbspersonen				
	ins- gesamt	männ- lich	Religions- zugehörigkeit		Überwiegender Lebensunterhalt des Ernährers durch		ins- gesamt	im Wirtschafts- bereich		nach der Stellung im Beruf	
			evan- gelisch	römisch- katho- lisch	Land- u. Forst- wirtschaft	Produ- zierendes Gewerbe		Land- u. Forst- wirtschaft	Produ- zierendes Gewerbe	Selbständ. u. Mithelf. Familien- angeh.	Ab- hängige
1	2	3	4	5	6	7	8	9	10	11	
2. Grafeneck, Schl u Hf ...	130	89	101	22	3	-	16	2	-	-	16
3. Marbach an der Lauter, Landgestüt, W	82	29	45	12	34	3	30	14	3	4	26
4. Ölmühle, Hsr	11	4	7	4	1	5	4	1	1	2	2
5. Schelmenbühl, Sdlg	109	50	99	4	39	37	46	14	22	5	41
6. Wasserstetten, W	155	70	138	12	67	37	82	47	22	46	36
13. Donnstetten											
803 m, 1225 ha	850	387	841	9	301	413	540	254	238	287	253
1. Donnstetten, D (Pf) ..	841	383	833	8	301	409	532	254	234	285	247
2. Römersteinhäuser, Hsr ..	9	4	8	1	-	4	8	-	4	2	6
14. Dottingen, D (Pf)											
748 m, 846 ha	647	299	580	35	176	274	355	133	160	144	211
15. Eglingen, D (Pf)											
741 m, 1248 ha	365	166	30	333	204	93	218	132	71	139	79
16. Ehestetten											
722 m, 1441 ha	418	207	23	388	250	102	238	154	71	163	75
1. Ehestetten, D (Pf)	400	195	15	378	233	101	225	142	70	152	73
2. Maxfelden, Hfe	18	12	8	10	17	1	13	12	1	11	2
17. Ennabeuren											
777 m, 931 ha	833	376	503	323	258	365	483	201	215	234	249
1. Ennabeuren, D (Pf)	827	372	497	323	253	365	480	198	215	231	249
2. Ziegelhof, Hf	6	4	6	-	5	-	3	3	-	3	-
18. Feldstetten, D (Pf), MG											
765 m, 1347 ha	784	337	756	27	279	303	501	254	187	300	201
19. Gächingen, MG											
690 m, 965 ha	581	288	575	4	172	256	348	156	151	165	183
1. Gächingen, D (Pf)	575	286	569	4	167	256	343	151	151	160	183
2. Birkenhof, Hf	5	1	5	-	4	-	4	4	-	4	-
3. Tiefental, Hs	1	1	:	:	:	:	:	:	:	:	:
20. Gauingen											
717 m, 949 ha	256	110	34	220	147	52	145	97	30	96	49
1. Gauingen, D	172	71	20	151	83	49	94	54	28	54	40
2. Hochberg, W	84	39	14	69	64	3	51	43	2	42	9
21. Geisingen, D											
729 m, 703 ha	170	67	21	137	99	56	94	64	24	69	25
22. Gomadingen, MG											
675 m, 2068 ha	924	449	863	42	249	324	451	154	213	167	284
1. Gomadingen, D (Pf) ..	705	346	682	12	180	290	368	125	188	150	218
2. Gestütshof, Gdet	44	24	37	7	33	4	18	10	4	2	16
3. Offenhausen, Gdet	175	79	144	23	36	30	65	19	21	15	50

Gemeinde Höhenlage/Fläche Wohnplatz	Wohnbevölkerung						Erwerbspersonen				
	insgesamt	männlich	Religionszugehörigkeit		Überwiegender Lebensunterhalt des Ernährers durch		insgesamt	im Wirtschaftsbereich		nach der Stellung im Beruf	
			evangelisch	römisch-katholisch	Land- u. Forstwirtschaft	Produzierendes Gewerbe		Land- u. Forstwirtschaft	Produzierendes Gewerbe	Selbständ. u. Mithelf. Familienangeh.	Abhängige
1	2	3	4	5	6	7	8	9	10	11	
23. Gundelfingen											
654 m, 953 ha	245	121	29	211	129	59	127	87	31	89	38
1. Gundelfingen, D	108	55	20	83	26	40	47	22	18	25	22
2. Dürrenstetten, W	104	48	4	100	91	5	62	56	5	55	7
3. Wittsteig, Hsr	33	18	5	28	12	14	18	9	8	9	9
24. Gundershofen											
615 m, 835 ha	252	132	56	193	86	106	136	65	60	69	67
1. Gundershofen, D (Pf)	224	110	42	179	79	87	112	59	43	61	51
2. Springen, Hsr	28	22	14	14	7	19	24	6	17	8	16
25. Hayingen, Stadt											
661 m, 2507 ha	860	412	212	640	280	336	421	187	168	226	195
1. Hayingen, HO	759	362	175	577	200	325	359	132	163	176	183
2. Ehrenfels, Schl u Hf	11	4	3	7	8	—	8	7	—	5	3
3. Oberwilzingen, W	87	45	31	56	72	11	53	48	5	44	9
4. Wimsen, Hf	3	1	3	—	—	—	1	—	—	1	—
26. Heigen, D (Pf)											
736 m, 687 ha	512	242	496	14	209	209	288	147	117	146	142
27. Hütten											
584 m, 366 ha	353	169	99	248	51	187	171	40	100	55	116
1. Hütten, D	348	165	94	248	48	185	166	38	97	53	113
2. Schloßhof, Hf	5	4	5	—	3	2	5	2	3	2	3
28. Huldstetten, D (Pf)											
747 m, 725 ha	169	76	1	168	99	20	114	77	20	84	30
29. Hunderingen											
613 m, 1094 ha	410	188	404	6	223	93	238	164	54	173	65
1. Hunderingen, D (Pf)	392	182	386	6	206	93	224	151	54	162	62
2. Fladhof, Hfe	11	4	11	—	10	—	11	10	—	9	2
3. Haldeneegg, Hf	7	2	7	—	7	—	3	3	—	2	1
30. Indelhausen*)											
595 m, 497 ha	155	70	26	128	66	39	82	49	19	55	27
1. Indelhausen, D (Pf) ..	150	67	21	128	61	39	80	47	19	53	27
2. Maisenburg, Hf	5	3	5	—	5	—	2	2	—	2	—
31. Ingstetten, D											
752 m, 876 ha	344	161	11	331	188	71	205	135	59	135	70
32. Justingen, MG											
747 m, 1176 ha	474	217	14	460	257	120	292	188	80	188	104
1. Justingen, D (Pf)	468	215	14	454	253	119	288	185	79	185	103
2. Ziegelhütte, Hf	6	2	—	6	4	1	4	3	1	3	1
33. Kohlstetten, D (Pf)											
697 m, 670 ha	520	253	453	31	153	247	285	118	135	138	147

*) Bürgermeister zugleich in Anhausen gewählt (§ 73 GO).

Gemeinde Höhenlage/Fläche Wohnplatz	Wohnbevölkerung						Erwerbspersonen				
	ins- gesamt	männ- lich	Religions- zugehörigkeit		Überwiegender Lebensunterhalt des Ernährers durch		ins- gesamt	im Wirtschafts- bereich		nach der Stellung im Beruf	
			evan- gelisch	römisch- katho- lisch	Land- u. Forst- wirtschaft	Produ- zierendes Gewerbe		Land- u. Forst- wirtschaft	Produ- zierendes Gewerbe	Selbständ. u. Mithelf. Familien- angeh.	Ab- hängige
	1	2	3	4	5	6	7	8	9	10	11
34. Laichingen, Stadt											
755 m, 2757 ha	4 680	2 129	4 126	446	544	2 700	2 561	451	1 673	842	1 719
35. Lonsingen, D											
690 m, 1015 ha	452	210	443	2	144	203	298	152	119	159	139
36. Magolsheim, D (Pf)											
780 m, 893 ha	396	186	205	176	192	90	233	146	53	155	78
37. Mehrstetten, MG											
762 m, 1608 ha	963	444	871	41	408	312	551	298	191	345	206
1. Mehrstetten, D (Pf) ..	874	398	806	24	394	265	508	292	161	338	170
2. Bahnhof Mehrstetten, Hsr	20	13	14	6	—	9	11	—	9	—	11
3. Greut, Sdlg	60	29	42	11	5	38	28	2	21	3	25
4. Ziegelhof, Hf	9	4	9	—	9	—	4	4	—	4	—
38. Meidelstetten, D											
755 m, 883 ha	351	162	340	9	162	122	234	141	70	146	88
39. Münsingen, Stadt											
707 m, 2269 ha	3 516	1 750	2 617	776	158	1 094	1 590	124	665	411	1 179
1. Münsingen, HO	3 400	1 696	2 508	771	77	1 078	1 525	70	658	362	1 163
2. Fauserhöhe, Hsr	23	8	23	—	16	4	19	15	2	13	6
3. Hopfenburg, Hsr	11	6	9	—	7	—	6	5	—	4	2
4. Oberheutal, Hsr	10	5	10	—	8	2	6	5	1	5	1
5. Unterheutal, Hsr	37	19	37	—	27	4	15	13	2	13	2
6. Vorderes Seetal, Hs	3	1	2	1	2	—	3	2	—	2	1
7. Ziegelhäuser, Hsr	32	15	28	4	21	6	16	14	2	12	4
40. Münzdorf											
694 m, 948 ha	194	90	11	179	141	19	113	89	15	79	34
1. Münzdorf, D	169	80	11	154	120	16	94	73	12	65	29
2. Derneck, Schl u Hf	5	2	—	5	5	—	3	3	—	1	2
3. Weiler, W	20	8	—	20	18	3	16	13	3	13	3
41. Oberstetten, D (Pf)											
784 m, 1754 ha	562	281	27	532	272	188	364	203	129	225	139
42. Ödenwaldstetten											
742 m, 1390 ha	470	230	451	17	236	137	310	189	93	200	110
1. Ödenwaldstetten, D (Pf)	446	222	433	11	233	136	301	187	92	200	101
2. Ludwigshof, Hf	13	4	7	6	—	1	4	—	1	—	4
3. Maßhalderbuch, Hf	11	4	11	—	3	—	5	2	—	—	5
43. Pffronstetten, D (Pf)											
749 m, 1095 ha	360	181	57	303	179	74	192	120	41	129	63
44. Rietheim, D											
734 m, 657 ha	450	214	437	11	117	222	267	113	129	129	138
45. Seeburg											
598 m, 221 ha	329	159	303	12	40	176	155	40	89	42	113
1. Seeburg, D (Pf)	319	158	295	10	35	173	150	35	89	42	108
2. Uhenfels, Schl u Hf	10	3	8	2	5	3	5	5	—	—	5

Gemeinde Höhenlage/Fläche Wohnplatz	Wohnbevölkerung						Erwerbspersonen				
	ins- gesamt	männ- lich	Religions- zugehörigkeit		Überwiegender Lebensunterhalt des Ernährers durch		ins- gesamt	im Wirtschafts- bereich		nach der Stellung im Beruf	
			evan- gelisch	römisch- katholisch	Land- u. Forst- wirtschaft	Produ- zierendes Gewerbe		Land- u. Forst- wirtschaft	Produ- zierendes Gewerbe	Selbständ. u. Mit Helf. Familien- angeh.	Ab- hängige
	1	2	3	4	5	6	7	8	9	10	11
46. Sirchingen, D											
729 m, 482 ha	315	147	303	-	110	146	203	97	87	96	107
47. Sonderbuch											
684 m, 532 ha	244	130	26	215	150	28	108	91	13	90	18
1. Sonderbuch, D	215	101	15	197	150	28	108	91	13	90	18
2. Loretto, Hf	29	29	11	18	-	-	-	-	-	-	-
48. Sondernach											
604 m, 449 ha	176	79	164	11	72	70	104	55	38	60	44
1. Sondernach, D	168	76	156	11	72	68	100	55	36	60	40
2. Riedmühle, Hsr	8	3	8	-	-	2	4	-	2	-	4
49. Sontheim, D											
775 m, 1257 ha	797	379	741	27	268	361	464	204	217	240	224
50. Steingebronn, D											
698 m, 281 ha	157	74	157	-	82	43	96	56	31	52	44
51. Tigerfeld											
737 m, 1033 ha	244	114	31	213	135	28	143	100	20	111	32
1. Tigerfeld, D (Pf)	228	106	23	205	123	28	136	94	20	110	26
2. St.-Georgen-Hof, Hf	16	8	8	8	12	-	7	6	-	1	6
52. Trailfingen, D											
726 m, 413 ha	462	206	408	15	160	134	268	139	92	150	118
53. Upfingen, D (Pf)											
708 m, 923 ha	630	301	526	7	151	335	361	149	177	165	196
54. Westerheim, MG											
815 m, 2284 ha	1 492	681	69	1 422	474	763	931	390	466	451	480
1. Westerheim, D (Pf)	1 449	662	65	1 383	433	761	906	368	463	429	477
2. Dornenbuch, Hf	4	1	-	4	3	1	4	3	1	3	1
3. Egelsee, Hfe	14	7	-	14	14	-	7	7	-	7	-
4. Heuberg, W	21	9	-	21	20	1	12	10	2	10	2
5. Klosterhof, Hf	4	2	4	-	4	-	2	2	-	2	-
55. Wilsingen, D (Pf)											
763 m, 1232 ha	321	157	39	282	197	74	189	135	41	136	53
56. Wittlingen											
689 m, 1359 ha	717	328	641	38	147	385	405	126	237	125	280
1. Wittlingen, D (Pf)	649	298	586	27	136	348	376	118	218	116	260
2. Elektrizitätswerk, Hs	4	2	4	-	-	4	3	-	3	-	3
3. Georgenau, Hsr	36	14	31	4	6	24	16	5	10	5	11
4. Hohenwitlingen, Hf	14	6	7	7	5	-	3	3	-	3	-
5. Pumpwerk Ermsgruppe XIII, Hsr	3	1	3	-	-	2	1	-	1	-	1
6. Pumpwerk Vordere Albgruppe, Hs	6	4	6	-	-	6	4	-	4	-	4
7. Schanz, Hs	2	1	:	:	:	:	:	:	:	:	:
8. Villa Mühleisen, Hs	3	2	3	-	-	1	1	-	1	-	1

Gemeinde Höhenlage/Fläche Wohnplatz	Wohnbevölkerung						Erwerbspersonen				
	ins- gesamt	männ- lich	Religions- zugehörigkeit		Überwiegender Lebensunterhalt des Ernährers durch		ins- gesamt	im Wirtschafts- bereich		nach der Stellung im Beruf	
			evan- gelisch	römisch- katho- lisch	Land- u. Forst- wirtschaft	Produ- zierendes Gewerbe		Land- u. Forst- wirtschaft	Produ- zierendes Gewerbe	Selbständ. u. Mitgl. d. Familien- angeh.	Ab- hängige
	1	2	3	4	5	6	7	8	9	10	11
57. Zainingen, D (Pf), MG											
801 m, 1290 ha	1 023	485	997	24	346	496	642	303	284	327	315
58. Zwiefalten, MG											
539 m, 1628 ha	2 234	1 024	711	1 495	170	332	668	128	172	229	459
1. Zwiefalten, D (Pf)	1 789	817	648	1 113	25	262	470	24	128	109	361
2. Attenhöfen, W	24	11	—	24	18	1	15	13	1	13	2
3. Baach, W	281	135	39	242	110	41	131	75	21	83	48
4. Bühlhof, Hf	2	1	:	:	:	:	:	:	:	:	:
5. Goßenzugen, W	138	60	22	116	15	28	71	15	22	24	47
59. Gutsbezirk Münsingen											
797 m, 8702 ha	296	158	151	142	22	97	143	21	61	4	139
1. Barackenlager (Altes Lager), Hsr	156	81	85	70	17	29	81	17	21	—	81
2. Breithülen, D	140	67	66	72	5	68	62	4	40	4	58

9. Landkreis Ravensburg

Fläche: 70 873 ha

Wohnbevölkerung: 104 553, dar. männlich 49 311 — evangelisch 20 926 — römisch-katholisch 81 473

Gemeinden: 37, dar. 4 Städte sowie 2 Gemeinden mit MG

Wohnplätze: 914, nämlich 4 HO — 1 Stadt — 1 Gdet mit Pf — 43 D, dar. 27 mit Pf — 398 W u. Z, dar. 17 mit Pf — 338 Hf — 67 Hfc — 27 Hs — 31 Hsr, dar. 1 mit Pf — 6 sonstige Wohnplätze

Gerichte und Behörden

Landgericht Ravensburg

Amtsgericht Ravensburg: Baienfurt, Baidt, Berg, Blitzenreute, Bodnegg, Eschach, Esenhausen, Fronhofen, Grünkraut, Hasenweiler, Kappel, Pfrungen, Ravensburg, Schlier, Schmalegg, Taldorf, Vogt, Waldburg, Weingarten, Wilhelmsdorf, Wolketsweiler, Wolpertswende, Zogenweiler, Zußdorf

Amtsgericht Saulgau: Blönried

Amtsgericht Bad Waldsee: Aulendorf, Bergatreute, Gaisbeuren, Haidgau, Haisterkirch, Michelwinnaden, Reute, Tannhausen, Mittellurbach, Bad Waldsee, Wolfegg, Zollenreute

Arbeitsgericht Ravensburg: Aulendorf, Baienfurt, Baidt, Berg, Bergatreute, Blitzenreute, Bodnegg, Eschach, Esenhausen, Fronhofen, Gaisbeuren, Grünkraut, Haidgau, Haisterkirch, Hasenweiler, Kappel, Michelwinnaden, Mittellurbach, Pfrungen, Ravensburg, Reute, Schlier, Schmalegg, Taldorf, Tannhausen, Vogt, Waldburg, Bad Waldsee, Weingarten, Wilhelmsdorf, Wolfegg, Wolketsweiler, Wolpertswende, Zogenweiler, Zollenreute, Zußdorf

Arbeitsgericht Sigmaringen: Blönried

Sozialgericht Ulm: sämtliche Gemeinden

Bezirksnotariat Althausen: Blönried, Zollenreute

Bezirksnotariat Ravensburg I: Ravensburg (ohne Grundbuchsachen)

Bezirksnotariat Ravensburg II: Ravensburg (nur Grundbuchsachen)

Bezirksnotariat Ravensburg III: Berg, Bodnegg, Eschach, Grünkraut, Schmalegg, Taldorf

Bezirksnotariat Schussenried: Aulendorf

Bezirksnotariat Bad Waldsee I: Bergatreute, Mittellurbach, Bad Waldsee, Wolfegg

Bezirksnotariat Bad Waldsee II: Gaisbeuren, Haidgau, Haisterkirch, Michelwinnaden, Reute, Tannhausen

Bezirksnotariat Weingarten I: Weingarten

Bezirksnotariat Weingarten II: Baienfurt, Baidt, Schlier, Vogt, Waldburg, Wolpertswende

Bezirksnotariat Wilhelmsdorf: Blitzenreute, Esenhausen, Fronhofen, Hasenweiler, Kappel, Pfrungen, Wilhelmsdorf, Wolketsweiler, Zogenweiler, Zußdorf

Arbeitsamt Ravensburg: sämtliche Gemeinden ohne die Gemeinden der Nebenstelle Bad Waldsee

Nebenstelle Bad Waldsee: Aulendorf, Bergatreute, Blönried, Gaisbeuren, Haidgau, Haisterkirch, Michelwinnaden, Mittellurbach, Reute, Tannhausen, Bad Waldsee, Wolfegg, Zollenreute

Eichamt Ravensburg: sämtliche Gemeinden

Finanzamt Ravensburg: sämtliche Gemeinden

Flurbereinigungsamt Ravensburg: sämtliche Gemeinden

Forstamt Baidt: Baidt, Bergatreute, Gaisbeuren, Reute, Tannhausen, Bad Waldsee

Forstamt Leutkirch: Haidgau, Haisterkirch, Mittellurbach

Forstamt Mochenwangen (Gemeinde Wolpertswende): Aulendorf, Berg, Blitzenreute, Blönried, Esenhausen, Fronhofen, Pfrungen, Wilhelmsdorf, Wolpertswende, Zollenreute, Zußdorf

Forstamt Ravensburg: Bodnegg, Eschach, Grünkraut, Hasenweiler, Kappel, Ravensburg, Schmalegg, Taldorf, Wolketsweiler, Zogenweiler

Forstamt Schussenried: Michelwinnaden

Forstamt Weingarten: Baienfurt, Schlier, Vogt, Waldburg, Weingarten, Wolfegg

Gewerbeaufsichtsamt Sigmaringen: sämtliche Gemeinden

Bezirksschulamt Ravensburg: sämtliche Gemeinden

Landespolizei-Kreiskommissariat Ravensburg: sämtliche Gemeinden

Landwirtschaftsamt Ravensburg mit Schule: wie Amtsgerichtsbezirk Ravensburg

Landwirtschaftsamt Bad Waldsee mit Schule: Aulendorf, Bergatreute, Blönried, Gaisbeuren, Haidgau, Haisterkirch, Michelwinnaden, Mittellurbach, Reute, Tannhausen, Bad Waldsee, Wolfegg, Zollenreute

Regierungsveterinärarat Ravensburg I: Baienfurt, Baidt, Berg, Blitzenreute, Blönried, Bodnegg, Eschach, Esenhausen, Fronhofen, Grünkraut, Hasenweiler, Kappel, Pfrungen, Ravensburg, Schlier, Schmalegg, Taldorf, Vogt, Waldburg, Weingarten, Wilhelmsdorf, Wolketsweiler, Wolpertswende, Zogenweiler, Zußdorf

Regierungsveterinärarat Ravensburg II (Sitz in Bad Waldsee): Aulendorf, Bergatreute, Gaisbeuren, Haidgau, Haisterkirch, Michelwinnaden, Mittellurbach, Reute, Tannhausen, Bad Waldsee, Wolfegg, Zollenreute

Staatliches Gesundheitsamt Ravensburg: sämtliche Gemeinden

Staatliches Hochbauamt Ravensburg: sämtliche Gemeinden

Staatliches Liegenschaftsamt Weingarten: sämtliche Gemeinden

Staatliches Vermessungsamt Ravensburg: Baienfurt, Baidt, Berg, Blitzenreute, Bodnegg, Eschach, Esenhausen, Fronhofen, Grünkraut, Hasenweiler, Kappel, Pfrungen, Ravensburg, Schlier, Schmalegg, Taldorf, Vogt, Waldburg, Weingarten, Wilhelmsdorf, Wolketsweiler, Wolketswende, Zogenweiler, Zußdorf

Staatliches Vermessungsamt Ravensburg (Nebenstelle Bad Waldsee): wie Landwirtschaftsamt Bad Waldsee

Straßenbauamt Ravensburg: sämtliche Gemeinden

Versorgungsamt Ravensburg in Weingarten: sämtliche Gemeinden

Wasserwirtschaftsamt Ravensburg: sämtliche Gemeinden

Hauptzollamt Friedrichshafen

Zollamt Ravensburg: sämtliche Gemeinden

Kirchliche Stellen

Evangelisches Dekanat Biberach an der Riß: Die Pfarrei von Aulendorf

Evangelisches Dekanat Ravensburg: Die Pfarreien von Atzenweiler-Vogt, Ravensburg, Bad Waldsee-Alttann, Weingarten, Wilhelmsdorf, Wolfegg, Wolketsweiler-Walde-Winterbach-Bavendorf, Wolketswende-Mochenwangen

Katholisches Dekanat Ravensburg: Die Pfarreien von Baienfurt, Baidt, Berg, Blitzenreute, Bodnegg, Eschach, Esenhausen, Fronhofen, Grünkraut, Hasenweiler, Kappel, Pfrungen, Ravensburg, Schlier, Schmalegg, Taldorf, Vogt, Waldburg, Weingarten, Wolketsweiler, Wolketswende, Zogenweiler, Zußdorf

Katholisches Dekanat Bad Waldsee: Die Pfarreien von Aulendorf, Bergatreute, Haidgau, Haisterkirch, Michelswinnaden, Reute, Bad Waldsee, Wolfegg

Körperschaften des öffentlichen Rechts

Allgemeine Ortskrankenkasse Ravensburg: wie Amtsgerichtsbezirke Ravensburg und Saulgau

Allgemeine Ortskrankenkasse Bad Waldsee: wie Amtsgerichtsbezirk Bad Waldsee

Handwerkskammer Ulm: sämtliche Gemeinden

Industrie- und Handelskammer Ravensburg: sämtliche Gemeinden

Gemeinde Höhenlage/Fläche Wohnplatz	Wohnbevölkerung						Erwerbspersonen				
	ins- gesamt	männ- lich	Religions- zugehörigkeit		Überwiegender Lebensunterhalt des Ernährers durch		ins- gesamt	im Wirtschafts- bereich		nach der Stellung im Beruf	
			evan- gelisch	römisch- katho- lisch	Land- u. Forst- wirtschaft	Produ- zierendes Gewerbe		Land- u. Forst- wirtschaft	Produ- zierendes Gewerbe	Selbständ. u. Mithelf. Familien- angeh.	Ab- hänge
1	2	3	4	5	6	7	8	9	10	11	
1. Aulendorf, Stadt											
576 m, 1400 ha	4 972	2 314	745	4 159	214	1 595	2 259	159	997	431	1 828
1. Aulendorf, HO	4 823	2 236	717	4 049	123	1 567	2 165	99	975	383	1 782
2. Ebisweiler, W	34	14	—	33	26	2	24	19	2	21	3
3. Kapellenhof, Hf	8	4	—	8	7	1	3	2	1	—	3
4. Laubbronnen, W	9	6	4	5	8	1	8	7	1	5	3
5. Locherhof, Hfe	6	1	1	5	—	—	2	1	—	1	1
6. Steegen, W	15	9	4	11	10	5	11	8	3	7	4
7. Tiergarten, Hfe	4	3	4	—	4	—	4	3	1	3	1
8. Wannenberg, Hf	17	8	9	8	11	5	11	6	4	—	11
2. Baienfurt											
459 m, 1609 ha	4 337	2 130	776	3 474	347	2 512	2 080	254	1 354	398	1 682
1. Baienfurt, D (Pf)	3 476	1 704	576	2 824	77	2 151	1 595	52	1 151	193	1 402
2. Baumgarten, Hfe	18	10	6	12	12	6	6	5	1	4	2
3. Binningen, W	17	7	1	16	12	3	10	7	2	5	5
4. Briach, W	63	32	15	48	44	11	40	31	6	29	11
5. Bucher, Hfe	19	11	—	19	13	3	14	9	3	9	5
6. Butzenberg, Hfe	6	3	—	6	5	1	6	5	1	5	1
7. Haselhaus, Hfe	10	4	—	10	5	4	6	3	3	3	3
8. Hof, W	47	22	—	47	15	21	28	14	10	14	14
9. Kickach, W	55	26	10	45	19	27	30	12	16	11	19
10. Knechtenhaus, W	66	30	10	55	7	35	30	5	21	5	25
11. Köpfingen, W	91	47	12	79	54	25	61	42	11	43	18
12. Lupratsberg, Hf	7	4	—	7	5	1	7	5	1	5	2
13. Neubriach, Hfe	17	10	11	6	8	6	11	6	3	6	5
14. Neuhaselhaus, Hf	10	5	10	—	4	5	7	4	3	4	3
15. Niederbiegen, W	205	100	70	135	49	80	118	43	46	43	75
16. Papierfabrik, Hsr	65	38	21	42	—	43	29	—	25	2	27
17. Rain, Hf	7	5	—	7	7	—	4	4	—	4	—
18. Rainpudent, Hsr	113	51	18	87	6	76	56	2	43	8	48
19. Töbele, Hfe	28	13	10	18	3	6	12	3	4	3	9
20. Waldbad, Hsr	13	7	2	11	2	6	8	2	2	2	6
21. Weberhäusle, Hs	4	1	4	—	—	2	2	—	2	—	2
3. Baidt											
483 m, 2306 ha	1 503	752	151	1 299	310	690	704	222	334	225	479
1. Baidt, D (Pf)	985	479	109	829	70	489	411	52	228	66	345
2. Eggen, Hf	4	3	—	4	3	—	3	3	—	3	—
3. Friesenhäusle, W	101	53	8	88	16	75	42	9	30	8	34
4. Greut, Hf	9	5	—	9	2	6	4	2	2	2	2
5. Grünberg, W	40	21	4	36	27	—	18	16	—	15	3
6. Marsweiler, W	29	13	2	27	23	1	20	16	1	13	7
7. Mehli, Hf	5	3	—	5	5	—	4	4	—	3	1
8. Menzenhäusle, Hs	8	4	—	8	5	—	6	5	—	4	2
9. Merkenmoos, W	8	4	—	8	1	3	3	1	1	1	2
10. Reishaufen, Hf	5	4	1	4	2	3	5	3	2	1	4
11. Riedsenn, Staatsdomäne, Hf	3	3	—	3	3	—	3	3	—	2	1
12. Schachen, W	146	74	21	124	60	68	78	43	32	43	35
13. Schussentobel, Hsr	7	4	—	7	—	1	3	—	1	—	3
14. Stöcklis, Hf	6	4	—	6	3	—	3	3	—	3	—
15. Sulpach, W	97	46	6	91	66	28	66	44	21	43	23
16. Wickenhaus, W	50	32	—	50	24	16	35	18	16	18	17

Gemeinde Höhenlage/Fläche Wohnplatz	Wohnbevölkerung						Erwerbspersonen				
	ins- gesamt	männ- lich	Religions- zugehörigkeit		Überwiegender Lebensunterhalt des Ernährers durch		ins- gesamt	im Wirtschafts- bereich		nach der Stellung im Beruf	
			evan- gelisch	römisch- katholisch	Land- u. Forst- wirtschaft	Produ- zierendes Gewerbe		Land- u. Forst- wirtschaft	Produ- zierendes Gewerbe	Selbständ. u. Mitbelf. Familien- angeh.	Ab- hängige
	1	2	3	4	5	6	7	8	9	10	11
4. Berg¹⁾											
515 m, 2842 ha	2 007	1 036	513	1 477	649	683	1 074	453	411	422	652
1. Berg, D (Pf)	107	46	13	90	26	24	56	19	16	22	34
2. Aichach, Hsr	14	8	9	5	6	4	11	6	4	4	7
3. Atzenhofen, Hf	13	8	3	10	12	1	10	9	1	4	6
4. Bachmaier, Hfe	26	14	6	20	20	—	11	10	—	8	3
5. Baien, W	28	15	4	24	13	12	19	12	7	8	11
6. Basenberg, W	14	6	—	14	10	4	13	10	3	11	2
7. Bautzen, Hf	7	4	—	7	7	—	4	4	—	3	1
8. Benzenhofen, Schl u Hf ..	15	7	—	15	11	—	8	5	1	5	3
9. Burg, Hs	9	8	3	6	—	9	6	—	6	—	6
10. Dietenhofen, W	29	14	2	27	17	5	10	8	1	6	4
11. Ettishofen, W	248	120	72	176	39	143	130	33	83	35	95
12. Goldehub, Hf	11	5	—	11	8	—	3	3	—	3	—
13. Großbaumgarten, Hf	9	5	—	9	9	—	7	7	—	6	1
14. Großtobel, W	40	24	4	34	22	12	26	16	8	13	13
15. Hahnenberg, Hf	4	3	—	4	4	—	4	4	—	3	1
16. Hartmann, Hf	5	3	—	5	4	—	5	4	—	4	1
17. Hochstett, Hf	10	6	2	8	7	1	6	5	1	5	1
18. Hof, Hf	8	5	—	8	8	—	4	4	—	1	3
19. Horb, Hf	10	5	—	10	—	2	7	—	3	—	7
20. Horrach, Hf	11	5	—	11	10	—	4	3	—	2	2
21. Inntobel, W	54	25	27	27	19	20	34	17	13	19	15
22. Kanzach, Hf	12	8	7	5	7	—	6	6	—	3	3
23. Kanzachmühle, Hsr	11	6	11	—	5	2	7	3	2	2	5
24. Kasernen, W	91	44	16	75	9	44	44	6	27	9	35
25. Kellenried, W u Kl	98	9	1	97	14	21	89	8	21	7	82
26. Kernen, Hf	7	3	—	7	7	—	7	7	—	2	5
27. Kesernen, Hsr	4	2	—	4	4	—	4	4	—	4	—
28. Kleintobel, W	210	174	157	50	24	11	40	14	5	11	29
29. Kreuzer, Hf	6	4	—	6	6	—	5	5	—	4	1
30. Matzenhofen, Hf	13	7	—	13	10	1	7	6	1	5	2
31. Mehlishofen, Hf	11	7	—	11	9	—	3	3	—	2	1
32. Möhris, Hfe	12	7	12	—	9	1	7	6	1	6	1
33. Neuaichach, Hf	5	3	1	4	2	1	4	3	1	3	1
34. Neubaumgarten, Hfe	15	9	—	15	13	1	8	7	1	6	2
35. Oberbelzenhofen, Hf	5	4	—	5	4	1	5	4	1	4	1
36. Oberdiepoltshofen, Hf ...	6	4	—	6	5	1	6	5	1	3	3
37. Oberlupberg, Hf	10	4	—	10	9	—	5	5	—	4	1
38. Oberstaig, Hf	11	4	—	11	10	—	5	5	—	4	1
39. Ramsee, Hfe	10	5	7	3	9	1	9	8	1	7	2
40. Rosenhäusle, Hf	6	2	1	5	2	—	2	2	—	2	—
41. Schmetzen, Hf	4	3	—	4	4	—	4	4	—	4	—
42. Sonntagen, Hf	5	2	3	2	5	—	3	3	—	2	1
43. Stauden, Hf	7	3	4	3	6	—	7	6	—	2	5
44. Steinenbruck, Hfe	13	7	13	—	12	—	9	7	1	6	3
45. Straß, W	20	10	—	20	12	—	8	6	1	6	2
46. Tiergarten, Hsr	12	7	—	12	5	2	9	3	2	6	3
47. Unterbelzenhofen, Hf	9	2	—	9	7	—	2	2	—	1	1
48. Unterberg, Hfe	14	8	—	14	9	3	12	8	3	8	4
49. Unterdiepoltshofen, Hfe .	13	8	1	12	10	2	9	7	2	4	5

¹⁾ Sitz der Gemeindeverwaltung: Ettishofen.

Gemeinde Höhenlage/Fläche Wohnplatz	Wohnbevölkerung						Erwerbspersonen				
	ins- gesamt	männ- lich	Religions- zugehörigkeit		Überwiegender Lebensunterhalt des Ernährers durch		ins- gesamt	im Wirtschafts- bereich		nach der Stellung im Beruf	
			evan- gelisch	römisch- katho- lisch	Land- u. Forst- wirtschaft	Produ- zierendes Gewerbe		Land- u. Forst- wirtschaft	Produ- zierendes Gewerbe	Selbständ. u. Mithelf. Familien- angeh.	Ab- hängige
1	2	3	4	5	6	7	8	9	10	11	
50. Unterloch, Hfe	25	11	—	25	23	—	16	16	—	14	2
51. Unterlupberg, Hf	4	1	—	4	4	—	4	4	—	4	—
52. Vockenweiler, Hfe	14	9	—	14	13	1	10	9	1	7	3
53. Vorberg, W	322	155	89	231	17	198	152	15	108	21	131
54. Weiler, W	293	145	40	251	89	149	169	64	81	79	90
55. Wurzenmaier, Hf	10	5	—	10	8	—	4	4	—	2	2
56. Ziegelhütte, Hfe	12	7	3	5	3	6	6	2	3	3	3
57. Zuberger, Hf	15	11	2	13	12	—	9	7	—	3	6
5. Bergatreute, MG											
606 m, 2316 ha	1 745	853	82	1 655	551	744	906	378	404	408	498
1. Bergatreute, D (Pf) ...	830	409	64	759	97	459	377	72	225	116	261
2. Abersweiler, W	59	33	1	58	39	10	39	29	7	24	15
3. Bolanden, W	89	45	—	89	10	65	44	4	37	7	37
4. Dobelmühle, Hf	9	2	—	9	3	6	5	3	2	3	2
5. Eckhäusle, Hs	2	1	—	—	—	—	—	—	—	—	—
6. Engenreute, W	72	39	3	69	43	20	54	38	12	34	20
7. Engetweiler, W	75	35	1	74	28	23	46	21	18	22	24
8. Forst, Hf	9	5	—	9	7	—	3	3	—	3	—
9. Furt, W	44	16	4	40	11	19	27	10	15	11	16
10. Furtmühle, Hf	5	3	—	5	4	1	4	3	1	3	1
11. Gambach, W	58	32	2	56	29	12	40	23	8	25	15
12. Giesenweiler, W	46	20	2	44	27	7	21	13	5	11	10
13. Giras, Hf	8	4	—	8	7	—	4	4	—	3	1
14. Gwigg, W	91	43	—	91	54	20	60	37	19	34	26
15. Klösterle, Hf	4	1	—	4	3	—	2	2	—	2	—
16. Löffelmühle, W	32	15	1	31	4	22	18	4	12	8	10
17. Mühlholz, Hf	4	2	—	4	4	—	2	2	—	2	—
18. Neuforst, Hf	8	4	—	8	7	—	3	3	—	2	1
19. Oberstocken, W	22	10	—	22	16	3	9	8	1	8	1
20. Riedhof, Hf	10	4	—	10	9	—	4	3	—	3	1
21. Siegenwieden, W	13	5	—	13	4	8	7	3	3	3	4
22. Sommers, Hfe	12	7	—	12	10	1	8	7	1	7	1
23. Tal, W	28	15	2	26	17	8	22	13	7	12	10
24. Talmühle, Hf	7	2	—	7	1	6	2	1	1	1	1
25. Unterstocken, W	41	23	—	41	28	8	25	19	5	17	8
26. Witschwende, W	167	78	2	164	89	44	78	53	23	47	31
6. Blitzenreute											
573 m, 1807 ha	1 120	529	119	987	365	446	582	255	236	254	328
1. Blitzenreute, D (Pf) ..	298	134	17	281	92	85	167	69	61	75	92
2. Baienbach, W	124	58	19	105	61	28	64	40	11	42	22
3. Buchsee, Hf	11	7	3	8	7	—	6	5	—	4	2
4. Erlen, Hs	3	1	—	3	—	3	1	—	1	—	1
5. Eyb, W	24	12	—	20	18	6	13	12	1	11	2
6. Häge, Hf	8	3	—	8	5	—	4	3	—	1	3
7. Meßhausen, W	102	45	4	98	42	44	54	32	20	29	25
8. Oberspringen, Hfe	29	17	11	18	18	2	14	12	2	4	10
9. Preußenhäusle, Hfe	10	5	—	10	9	—	6	5	1	5	1
10. Staig, D	493	237	64	419	96	277	240	65	138	73	167
11. Staudenhof, Hf	6	3	—	6	6	—	3	3	—	3	—
12. Unterspringen, Hfe	12	7	1	11	11	1	10	9	1	7	3

Gemeinde Höhenlage/Fläche Wohnplatz	Wohnbevölkerung						Erwerbspersonen				
	ins- gesamt	männ- lich	Religions- zugehörigkeit		Überwiegender Lebensunterhalt des Ernährers durch		ins- gesamt	im Wirtschafts- bereich		nach der Stellung im Beruf	
			evan- gelisch	römisch- katholisch	Land- u. Forst- wirtschaft	Produ- zierendes Gewerbe		Land- u. Forst- wirtschaft	Produ- zierendes Gewerbe	Selbständ. u. Mit Helf. Familien- angeh.	Ab- hängige
	1	2	3	4	5	6	7	8	9	10	11
7. Blönnried											
560 m, 1745 ha	866	496	116	741	376	159	428	264	79	252	176
1. Blönnried, D	221	108	44	177	86	54	105	55	26	54	51
2. Amberg, W	6	3	—	6	6	—	5	5	—	5	—
3. Bärenweiler, herzogliche Domäne, Hf	6	5	—	6	4	2	6	4	2	2	4
4. Bläsis, Hf	4	2	—	4	4	—	4	4	—	3	1
5. Buschhorn, Hf	8	6	—	8	1	—	3	1	—	1	2
6. Esbach, W ²⁾	4	1	—	4	—	—	—	—	—	—	—
7. Gruber, Hf	11	4	—	11	6	2	8	6	2	5	3
8. Halderhof, Hf	7	2	—	7	7	—	7	7	—	7	—
9. Hühlen, Hf	10	5	9	1	9	—	6	6	—	2	4
10. Latschis, Hf	5	5	1	4	4	—	5	5	—	2	3
11. Lohren, Hf	7	5	2	5	7	—	7	7	—	4	3
12. Missionshaus, Kl	149	144	—	149	—	—	36	—	—	—	36
13. Münchenreute, W	181	92	14	164	95	61	94	65	26	71	23
14. Multer, Hf	9	3	9	—	6	1	3	2	1	2	—
15. Rankwirt, Hf	7	3	—	7	6	1	3	2	1	2	1
16. Rothäusle, Hf	8	2	8	—	4	3	6	4	1	2	4
17. Steinenbach, W	130	58	15	109	65	22	74	45	12	45	29
18. Struben, W	93	48	14	79	66	13	56	46	8	45	11
8. Bodnegg											
643 m, 2555 ha	2 031	1 019	164	1 842	955	491	1 109	644	258	638	471
1. Bodnegg, D (Pf)	262	132	37	222	13	122	122	10	64	36	86
2. Achmühle, W	7	4	—	7	7	—	7	7	—	7	—
3. Aigen, W	8	4	—	8	5	3	6	4	2	4	2
4. Alberberg, W	19	9	—	19	19	—	9	9	—	8	1
5. Allisreute, W	14	8	1	13	14	—	9	9	—	7	2
6. Alpenblick, Hf	9	6	—	9	—	9	1	—	1	—	1
7. Altergaten, Hf	4	2	—	4	3	—	4	3	—	3	1
8. Annahäusern, Hf	7	4	—	7	5	1	6	5	1	5	1
9. Bach, Hf	9	5	—	9	8	—	7	7	—	15	2
10. Baltersberg, W	32	17	1	31	16	7	21	13	5	10	11
11. Billen, W	16	10	3	13	6	7	7	5	2	4	3
12. Billenhaus, Hf	5	3	—	5	5	—	5	5	—	4	1
13. Bösfeld, Hf	2	1	—	2	—	—	—	—	—	—	—
14. Boschental, W	10	7	—	10	8	—	4	4	—	4	—
15. Boselberg, Hf	10	6	—	10	10	—	4	4	—	2	2
16. Bruderhof, W	19	10	—	19	16	—	9	9	—	8	1
17. Buch, W	27	15	1	26	17	7	17	14	3	13	4
18. Büchel, W	21	14	—	21	18	1	11	8	1	8	3
19. Dietenweiler, W	17	11	—	17	13	3	11	8	2	8	3
20. Dürre, Hf	7	1	—	7	2	5	3	2	1	2	1
21. Dürrnast, W	19	8	—	19	10	3	10	6	2	7	3
22. Duller, Hf	13	6	—	13	12	—	7	6	—	6	1
23. Edenwieden, Hf	3	2	—	3	2	1	3	2	1	2	1
24. Eggenberg, W	12	6	2	10	1	7	6	2	4	2	4
25. Emmelhofen, W	38	20	12	26	20	7	24	15	5	15	9
26. Ergeten, W	10	4	—	10	6	4	6	5	1	4	2

²⁾ Dieser Wohnplatz erstreckt sich auch auf die Gemeinde Zollenreute.

Gemeinde Höhenlage/Fläche Wohnplatz	Wohnbevölkerung						Erwerbspersonen				
	ins- gesamt	männ- lich	Religions- zugehörigkeit		Überwiegender Lebensunterhalt des Ernährers durch		ins- gesamt	im Wirtschafts- bereich		nach der Stellung im Beruf	
			evan- gelisch	römisch- katholisch	Land- u. Forst- wirtschaft	Produ- zierendes Gewerbe		Land- u. Forst- wirtschaft	Produ- zierendes Gewerbe	Selbständ. u. Mitheiff. Familien- angeh.	Ab- hängige
1	2	3	4	5	6	7	8	9	10	11	
27. Fahnalden, Hf	5	3	—	5	5	—	2	2	—	2	—
28. Felben, W	18	11	—	17	11	7	11	8	3	8	3
29. Fricker, Hf	5	3	—	5	5	—	5	4	1	3	2
30. Graben, Hf	2	1	:	:	:	:	:	:	:	:	:
31. Graggenbach, Hf	6	1	—	6	1	5	3	1	2	2	1
32. Grub, W	8	3	—	8	8	2	7	5	2	5	2
33. Gutmannshof, W	24	11	4	20	22	1	20	18	1	15	5
34. Halden, Hf	6	3	—	6	5	—	5	5	—	4	1
35. Hergarten, W	72	36	—	72	35	22	31	19	8	19	12
36. Hecht, Hf	8	3	—	8	8	—	4	4	—	2	2
37. Hemmern, W	10	5	—	10	5	1	7	4	1	3	4
38. Herben, W	8	4	—	8	5	—	6	5	—	5	1
39. Hinterberg, W	30	15	11	19	10	10	12	5	6	6	6
40. Hinterhölzern, W	13	6	—	13	3	3	5	3	1	3	2
41. Hinterreute, W	24	11	—	24	18	4	12	11	1	11	1
42. Hirscher, W	26	10	—	25	23	1	12	11	1	9	3
43. Hochholz, Hf	5	2	—	5	4	1	5	4	1	4	1
44. Hochstätt, Hfe	14	8	—	14	12	1	8	6	2	5	3
45. Höhe, Hf	15	8	—	15	7	—	2	2	—	2	—
46. Hub, Hf	7	4	—	7	5	1	6	4	1	3	3
47. Hütten, Hf	1	—	:	:	:	:	:	:	:	:	:
48. Ippenried, W	21	14	—	21	13	4	17	11	3	9	8
49. Josenhalden, W	8	2	1	7	8	—	5	5	—	4	1
50. Kammerhof, W	64	34	28	36	18	32	32	15	14	13	19
51. Kammersteig, Hfe	7	4	—	7	7	—	5	5	—	5	—
52. Keller, Hf	5	1	—	5	5	—	5	5	—	4	1
53. Kerlenmoos, W	21	12	2	19	20	—	17	17	—	14	3
54. Keutzenmoos, Hf ^{*)}	—	—	—	—	—	—	—	—	—	—	—
55. Knäpling, Hf	6	1	—	6	6	—	3	3	—	3	—
56. Knöbele, Hs	7	4	1	—	—	5	3	—	2	—	3
57. Kofeld, W	46	28	11	35	22	16	31	19	10	20	11
58. Lachen, W	34	19	1	32	15	7	20	10	6	10	10
59. Landstraß, Hf	7	5	—	7	7	—	3	3	—	3	—
60. Langacker, Hf	6	2	—	6	6	—	5	5	—	5	—
61. Laubern, W	17	7	2	15	7	4	12	8	3	7	5
62. Lechrwangen, W	10	7	—	10	9	—	5	5	—	5	—
63. Lempen, W	15	8	—	15	15	—	5	5	—	5	—
64. Linden, W	47	22	—	46	24	14	26	19	7	22	4
65. Lindenloch, Hf	4	3	—	4	4	—	4	4	—	4	—
66. Luß, W	19	9	—	13	17	—	10	8	—	8	2
67. Mangenhölzle, Hf	7	3	—	7	7	—	2	2	—	2	—
68. Mohrhaus, W	29	12	—	29	14	14	16	6	10	11	5
69. Moos, Hf	9	4	—	9	2	7	5	2	3	2	3
70. Mühlebachsau, Hf	6	3	—	6	6	—	3	3	—	2	1
71. Neuhaus, Hf	12	9	—	12	6	5	5	3	1	3	2
72. Oberaich, Hf	8	3	—	6	6	—	4	4	—	3	1
73. Oberwagenbach, W	26	14	11	15	13	6	11	8	2	8	3
74. Pfauen, Hf	9	3	—	9	6	—	5	3	—	3	2
75. Pfauemoos, Hf	10	4	—	10	10	—	5	5	—	5	—
76. Raihen, W	16	7	—	16	16	—	11	11	—	9	2
77. Roggenacker, Hf	6	4	—	6	4	2	6	4	2	4	2

*) Am Stichtag der Volkszählung 1961 unbewohnt.

Gemeinde Höhenlage/Fläche Wohnplatz	Wohnbevölkerung						Erwerbspersonen				
	ins- gesamt	männ- lich	Religions- zugehörigkeit		Überwiegender Lebensunterhalt des Ernährers durch		ins- gesamt	im Wirtschafts- bereich		nach der Stellung im Beruf	
			evan- gelisch	römisch- katho- lisch	Land- u. Forst- wirtschaft	Produ- zierendes Gewerbe		Land- u. Forst- wirtschaft	Produ- zierendes Gewerbe	Selbständ. u. Mithelf. Familien- angeh.	Ab- hängige
1	2	3	4	5	6	7	8	9	10	11	
78. Rosenharz, W	197	83	8	187	13	10	94	9	4	9	85
79. Rotheiden, W	47	24	4	42	12	21	28	13	11	15	13
80. Schmidhäuser, W	26	12	—	24	15	6	17	11	3	12	5
81. Schmitten, W	11	4	3	8	11	—	8	8	—	8	—
82. Schönbörg, W	25	13	—	25	21	1	13	11	1	10	3
83. Schradung, W	18	9	—	18	13	1	10	9	1	9	1
84. Seers, Hf	6	4	—	6	2	—	3	2	—	2	1
85. Sommershub, Hf	8	3	1	7	6	2	4	3	1	2	2
86. Sonthäusen, Hf	12	6	2	10	5	—	5	5	—	4	1
87. Spinnenhorn, W	13	6	1	12	10	2	8	6	2	3	5
88. Steinhaus, W	11	9	—	10	9	2	10	8	2	8	2
89. Tal, W	16	8	—	16	14	—	10	8	—	7	3
90. Teschen, Hf	5	3	—	5	2	2	5	2	2	2	3
91. Tobel, W	60	30	2	58	21	23	27	15	9	15	12
92. Unteraich, W	13	8	—	13	8	2	7	3	2	3	4
93. Unterwagenbach, W	28	14	1	27	22	3	15	14	1	13	2
94. Wagensperre, W	8	4	—	8	6	—	3	2	—	2	1
95. Weeg, Hf	6	3	—	6	6	—	5	5	—	5	—
96. Weiher, Hf	4	1	—	4	4	—	3	3	—	3	—
97. Widdach, Hfe	15	6	2	13	5	8	8	5	3	5	3
98. Widdum, W	59	31	—	59	11	21	25	5	13	6	19
99. Winteröhr, Hf	4	2	—	4	4	—	3	3	—	3	—
100. Wollmarshofen, W	52	25	9	43	11	25	30	8	14	9	21
9. Eschach ^{*)}											
458 m, 2559 ha	5 410	2 557	1 376	3 935	649	1 898	2 279	476	1 031	585	1 694
1. Aich, Hfe	11	7	6	5	8	—	7	5	—	5	2
2. Alznach, Hs	1	1	—	—	—	—	—	—	—	—	—
3. Bauren, Hf	5	3	—	5	5	—	5	5	—	5	—
4. Benzenhof, Hf	8	5	—	8	7	—	3	3	—	2	1
5. Blaser, Hf	30	16	8	22	9	18	10	6	3	5	5
6. Bottenreute, W	37	18	1	36	25	8	24	21	3	20	4
7. Brugger, Hf	9	5	2	7	8	—	5	5	—	2	3
8. Fidazhofen, W	57	30	5	52	23	11	34	21	5	20	14
9. Fildemoos, W	43	22	12	31	35	8	22	21	1	18	4
10. Flappach, Hs	5	2	3	2	—	1	5	—	1	1	4
11. Furt, W	28	14	—	28	—	22	15	—	14	3	12
12. Gornhofen, D (Pf)	153	71	2	151	61	44	78	41	22	36	42
13. Gutenfurt, W	16	9	—	16	7	—	10	7	—	6	4
14. Höltholz, Hsr	15	9	1	14	5	7	15	4	8	6	9
15. Hüttenberg, Hfe	8	5	—	8	6	2	7	5	2	5	2
16. Karrer, Hf	5	3	—	5	5	—	5	5	—	2	3
17. Kemmerlang, W	47	25	4	43	28	9	27	19	6	17	10
18. Kögel, Hfe	17	13	—	17	15	—	10	9	—	6	4
19. Lachen, Hfe	15	7	—	15	12	—	12	12	—	7	5
20. Mariatal, W	81	23	18	63	—	41	35	—	21	—	35
21. Neuberger, Hsr	2	1	—	—	—	—	—	—	—	—	—
22. Obereschach, D (Pf)	134	65	11	123	28	33	58	15	20	19	39
23. Oberhofen, D	439	226	71	365	99	211	234	83	104	97	137
24. Obersulgen, W	46	25	5	41	27	15	23	18	5	21	2
25. Obertennenmoos, W	19	8	—	19	12	3	8	6	1	6	2

*) Sitz der Gemeindeverwaltung: Oberhofen.

Gemeinde Höhenlage/Fläche Wohnplatz	Wohnbevölkerung						Erwerbspersonen				
	insgesamt	männlich	Religionszugehörigkeit		Überwiegender Lebensunterhalt des Ernährers durch		insgesamt	im Wirtschaftsbereich		nach der Stellung im Beruf	
			evangelisch	römisch-katholisch	Land- u. Forstwirtschaft	Produzierendes Gewerbe		Land- u. Forstwirtschaft	Produzierendes Gewerbe	Selbständ. u. Mithelf. Familienglied.	Abhängige
	1	2	3	4	5	6	7	8	9	10	11
26. Rahlen, Domäne, Hf	45	37	23	22	2	1	9	2	1	—	9
27. Rasthalde, Hs	7	2	4	3	—	—	—	—	—	—	—
28. Schwärzach, W	27	13	—	27	18	2	16	14	2	12	4
29. Sickenried, W	151	78	57	90	—	92	75	—	51	4	71
30. Strietach, Hfe	10	2	6	4	6	—	5	5	—	5	—
31. Tennenmoos, W	18	10	2	16	18	—	17	17	—	15	2
32. Teuringer, Hf	8	5	1	7	—	8	1	—	1	1	—
33. Torkenweiler, W	323	151	84	228	33	181	162	28	92	45	117
34. Untereschach, W	238	124	33	204	77	75	124	52	44	57	67
35. Vordersolbach, W	7	3	—	7	4	1	3	2	1	2	1
36. Waidenhofen, W	17	9	8	9	16	—	7	7	—	5	2
37. Weiherstobel, W	57	31	9	48	31	21	32	22	7	20	12
38. Weingartshof, W	437	207	98	332	4	187	187	5	98	23	164
39. Weißenau, D (Pf)	2 834	1 272	902	1 859	13	899	987	9	518	85	902
10. Esenhausen											
633 m, 1285 ha	503	239	108	387	227	157	284	162	90	169	115
1. Esenhausen, D (Pf)	280	139	41	238	92	111	164	76	69	83	81
2. Frimmenweiler, Hsr	12	6	—	12	12	—	7	7	—	7	—
3. Hasenfuß, Hf	5	2	—	5	5	—	2	2	—	2	—
4. Hasenhaus, Hf	6	2	—	6	5	—	4	4	—	4	—
5. Lengenweiler, W	60	27	25	30	32	16	34	23	8	23	11
6. Nassach, Hf	5	3	—	5	5	—	5	5	—	2	3
7. Neuringgenburg, Hs	6	4	—	6	4	—	2	2	—	2	—
8. Neurotach, Hs	2	1	—	2	—	—	—	—	—	—	—
9. Reute, Hf	5	1	—	5	4	—	4	4	—	4	—
10. Rimmersberg, W	34	17	6	28	30	—	19	18	—	18	1
11. Rommetsreute, Hf	3	1	—	3	3	—	2	2	—	2	—
12. Rotachmühle, Hf	16	6	—	16	7	5	3	2	1	3	—
13. Rotachsäge, Hf	8	3	1	7	1	6	5	2	3	2	3
14. Wolfsbühl, Hsr	20	6	8	12	—	7	11	—	2	2	9
15. Ziegelhütte, Hsr	38	20	24	14	27	10	19	14	5	13	6
11. Fronhofen											
591 m, 2781 ha	1 036	524	61	973	564	236	588	396	119	341	247
1. Fronhofen, D (Pf)	204	98	10	194	44	75	91	30	25	44	47
2. Balmbühl, Hf	6	2	—	6	1	5	2	1	1	1	1
3. Bettenreute, Staatsdomäne, Schl u Hf	63	47	15	47	36	4	45	32	5	1	44
4. Egg, Hf	7	4	—	7	6	—	4	4	—	3	1
5. Einöde, W	22	16	3	19	15	6	12	8	4	6	6
6. Ergetsweller, W	80	45	—	80	30	23	41	22	14	24	17
7. Feldmoos, W	37	15	7	29	29	7	24	22	2	17	7
8. Fronreute, Hf	7	3	—	7	7	—	3	3	—	2	1
9. Furthausle, Hf	5	2	—	5	4	—	3	3	—	3	—
10. Geratsreute, W	15	8	—	15	15	—	14	14	—	12	2
11. Grünlingen, W	23	12	—	23	21	1	9	8	1	8	1
12. Gunatsreute, Hf	5	1	—	5	5	—	5	5	—	5	—
13. Hübschenberg, W	15	7	—	15	13	—	9	9	—	5	4
14. Korb, Hf	8	5	—	8	6	—	4	4	—	2	2
15. Malmishaus, W	36	18	3	33	32	3	23	21	2	19	4
16. Möllenbronn, W	59	28	1	58	42	12	41	32	7	27	14
17. Obelhofen, W	28	15	—	28	17	8	25	15	8	14	11

Gemeinde Höhenlage/Fläche Wohnplatz	Wohnbevölkerung						Erwerbspersonen				
	ins- gesamt	männ- lich	Religions- zugehörigkeit		Überwiegender Lebensunterhalt des Ernährers durch		ins- gesamt	im Wirtschafts- bereich		nach der Stellung im Beruf	
			evan- gelisch	römisch- katho- lisch	Land- u. Forst- wirtschaft	Produ- zierendes Gewerbe		Land- u. Forst- wirtschaft	Produ- zierendes Gewerbe	Selbständ. u. Mithelf. Familien- angeh.	Ab- hängige
	1	2	3	4	5	6	7	8	9	10	11
18. Oberaichen, W	13	6	13	—	12	—	10	10	—	9	1
19. Reute bei Fronhofen, W ..	94	39	—	94	46	23	48	32	11	29	19
20. Ried, W	28	16	1	27	22	2	12	11	1	9	3
21. Ruprechtsbruck, W	106	48	2	104	54	34	56	35	18	35	21
22. Schlupfen, Hf	12	6	—	12	9	1	5	4	1	2	3
23. Schreckensee, W	45	25	—	45	36	5	34	28	3	28	6
24. Steinishaus, W	16	9	—	16	16	—	9	9	—	6	3
25. Weiherhaus, Hf	4	1	—	4	3	—	3	3	—	2	1
26. Wengen, Hf	6	3	—	6	4	—	6	5	—	3	3
27. Wielatsried, W	8	6	—	8	8	—	8	8	—	7	1
28. Wiesenhofen, W	22	10	5	17	13	8	10	7	3	7	3
29. Wiesentann, W	12	6	—	12	9	3	5	4	1	4	1
30. Wolfsbühl, Hf	50	23	1	49	9	16	27	7	12	7	20
12. Gaisbeuren											
585 m, 2087 ha	742	354	46	694	363	197	405	244	110	239	166
1. Gaisbeuren, D	251	114	9	242	90	86	127	59	43	64	63
2. Ankenreute, W	50	27	1	49	47	—	24	24	—	18	6
3. Arisheim, W	32	17	17	13	25	5	15	14	1	9	6
4. Atzenreute, W	27	12	1	26	23	—	18	17	—	13	5
5. Dellenhag, W	17	6	—	17	8	4	12	8	3	8	4
6. Enzisreute, W	86	44	3	83	51	18	63	40	15	41	22
7. Haldenhof, Hf	6	2	—	6	6	—	2	2	—	2	—
8. Haldensäge, Hsr	5	2	—	5	3	1	5	4	1	5	—
9. Kümmerazhofen, D	257	125	9	248	110	79	133	76	44	79	54
10. Schussentobel (Bahnwart- häuser), Hsr	8	4	5	3	—	1	4	—	1	—	4
11. Tobel, Hs	3	1	1	2	—	3	2	—	2	—	2
13. Grünkraut											
602 m, 1817 ha	1 588	791	366	1 205	493	648	856	367	344	365	491
1. Grünkraut, D (Pf)	207	100	33	173	18	100	93	13	52	21	72
2. Aichenblock, Hf	9	5	4	5	5	3	8	5	2	4	4
3. Arnegger, W	26	15	18	8	17	5	14	11	2	12	2
4. Atzenweiler, W (Pf)	93	46	28	64	31	40	47	21	20	20	27
5. Bechenried, Hf	6	5	2	4	2	2	6	2	2	2	4
6. Bommen, Hf	8	4	—	8	6	1	5	3	1	2	3
7. Dachwinkel (Hoher Hof), W	5	2	—	5	5	—	4	4	—	4	—
8. Dangrindeln, Hf	6	2	1	5	5	—	3	3	—	2	1
9. Emmelweiler, W	46	25	23	23	11	19	28	8	12	7	19
10. Englisreute, Hf	8	5	—	8	4	3	6	3	2	2	4
11. Friedach, W	31	13	10	21	18	4	19	12	3	11	8
12. Gommetsweiler, W	28	16	8	20	13	9	20	12	6	12	8
13. Groppach, W	52	30	12	40	21	25	30	18	12	16	14
14. Gruben, W	15	6	5	10	11	2	12	10	2	9	3
15. Gullen, W	82	42	23	58	32	38	49	26	18	27	22
16. Hintersolbach, W	16	8	6	10	7	7	7	5	2	6	1
17. Hotterloch, Hf	5	3	—	5	4	1	3	2	1	2	1
18. Hübschenberg, W	14	8	2	12	8	3	7	4	3	4	3
19. Ittenbeuren, W	95	47	42	50	7	52	41	4	28	5	36
20. Kenzler, Hf	6	1	1	5	6	—	3	3	—	—	3
21. Klessenbühl, W	5	3	—	5	—	3	2	—	2	—	2
22. Knollengraben, W	275	140	44	227	8	182	143	7	98	23	120

Gemeinde Höhenlage/Fläche Wohnplatz	Wohnbevölkerung						Erwerbspersonen				
	ins- gesamt	männ- lich	Religions- zugehörigkeit		Überwiegender Lebensunterhalt des Ernährers durch		ins- gesamt	im Wirtschafts- bereich		nach der Stellung im Beruf	
			evan- gelisch	römisch- katho- lisch	Land- u. Forst- wirtschaft	Produ- zierendes Gewerbe		Land- u. Forst- wirtschaft	Produ- zierendes Gewerbe	Selbständ. u. Mithelf. Familien- angeh.	Ab- hängige
1	2	3	4	5	6	7	8	9	10	11	
23. Kronhalden, W	12	5	2	10	8	4	10	8	2	8	2
24. Liebenhofen, W	155	79	23	128	53	32	80	41	20	43	37
25. Loch, W	15	9	2	12	7	—	10	6	—	5	5
26. Lochmühle, W	16	7	6	10	1	6	9	1	3	2	7
27. Lungsee, W	12	4	—	12	10	1	8	7	1	7	1
28. Mayerhof, Hf	9	4	2	7	9	—	5	5	—	4	1
29. Menisreute, W	76	39	23	53	16	40	30	13	14	12	18
30. Meuschen, W	10	4	—	10	10	—	7	7	—	7	—
31. Meuschenmoos, W	42	18	6	36	16	18	20	9	8	6	14
32. Neuhaus, Hf	5	2	—	5	2	3	4	2	2	2	2
33. Ottershofen, W	36	21	—	36	31	1	20	19	1	12	8
34. Ritteln, W	56	24	16	40	28	23	42	25	14	23	19
35. Rößler, Hf	30	15	2	27	6	11	10	6	3	3	7
36. Schleiferhaus, Hf	4	2	—	4	3	—	2	2	—	2	—
37. Schrecksberg, W	27	13	7	19	22	3	21	18	2	18	3
38. Sigmarshofen, W	19	10	—	19	9	7	16	9	6	8	8
39. Staig, W	9	2	6	3	7	—	5	4	—	3	2
40. Tannacker, Hf	3	1	3	—	3	—	3	3	—	3	—
41. Tobel, Hf	8	4	—	8	7	—	4	4	—	4	—
42. Wallenhaus, Hf	6	2	6	—	6	—	2	2	—	2	—
14. Haidgau											
672 m, 2345 ha	729	336	46	664	379	197	388	238	114	245	143
1. Haidgau, D (Pf)	406	180	30	368	123	163	197	79	86	91	106
2. Bäuerle, W	12	4	—	12	11	—	9	9	—	9	—
3. Baurenhof, Hf	8	4	1	7	8	—	4	4	—	3	1
4. Böckis, Hfe	15	7	—	8	12	—	7	7	—	6	1
5. Brantweiner Hof, Hf	4	1	—	4	1	—	2	1	—	1	1
6. Brodbacher Hof, Hf	4	3	—	4	3	1	4	3	1	3	1
7. Bulachs, W	9	5	—	9	9	—	6	6	—	6	—
8. Ehrensberg, W	45	18	—	45	38	1	22	21	1	21	1
9. Failers, Hf	5	3	—	5	4	1	5	4	1	4	1
10. Fischers, Hf	5	3	—	5	5	—	2	2	—	2	—
11. Girayen, Hf	2	1	:	:	:	:	:	:	:	:	:
12. Gores, Hf	6	3	—	6	3	1	4	3	1	3	1
13. Haasen, W	20	10	—	20	15	5	14	9	5	9	5
14. Haidgauer Torfwerk, Hsr	7	5	—	7	—	6	7	—	6	1	6
15. Harzers, Hf	5	2	—	5	4	—	2	2	—	2	—
16. Hegers, Hf	4	1	—	4	4	—	4	4	—	4	—
17. Hutters, Hf	6	3	—	6	6	—	1	1	—	1	—
18. Kimpfer, W	22	13	9	13	9	6	13	6	6	6	7
19. Klingenhof, Hf	6	3	—	6	2	3	3	2	1	2	1
20. Kramers, Hf	6	5	—	6	6	—	2	2	—	2	—
21. Maiers, Hf	6	3	—	6	5	—	2	2	—	2	—
22. Neuhäusler, Hf	5	3	—	5	2	3	3	2	1	2	1
23. Öhrlis, Hsr	7	5	4	3	5	2	4	3	1	1	3
24. Remisberger, Hf	6	3	—	6	6	—	3	3	—	3	—
25. Riedschmiede, Hf	2	1	:	:	:	:	:	:	:	:	:
26. Rotenhäusler, Hf	5	3	—	5	3	—	2	2	—	2	—
27. Satler, Hf	4	2	1	3	3	1	4	3	1	2	2
28. Schneidermühle, Hf	5	3	—	5	4	—	2	2	—	2	—
29. Schreiner, Hf	2	—	:	:	:	:	:	:	:	:	:
30. Schuhjoggens, Hf	3	1	—	3	3	—	1	1	—	1	—

Gemeinde Höhenlage/Fläche Wohnplatz	Wohnbevölkerung						Erwerbspersonen				
	ins- gesamt	männ- lich	Religions- zugehörigkeit		Überwiegender Lebensunterhalt des Ernährers durch		ins- gesamt	im Wirtschafts- bereich		nach der Stellung im Beruf	
			evan- gelisch	römisch- katholisch	Land- u. Forst- wirtschaft	Produ- zierendes Gewerbe		Land- u. Forst- wirtschaft	Produ- zierendes Gewerbe	Selbständ. u. Mithelf. Familien- angeh.	Ab- hängige
	1	2	3	4	5	6	7	8	9	10	11
31. Schuhmacher, Hf	8	5	—	8	8	—	2	2	—	2	—
32. Sporer, Hf	3	2	—	3	3	—	3	3	—	3	—
33. Stoßler, W	8	4	—	8	6	—	6	6	—	6	—
34. Wangenbäuerle, Hf	3	1	—	3	3	—	3	3	—	3	—
35. Weberlis, Hf	6	1	—	6	6	—	2	2	—	2	—
36. Wengen, W	18	8	1	17	16	2	13	12	1	10	3
37. Winkelbauren, Hf	8	3	—	8	8	—	2	2	—	2	—
38. Winterbrandhof, Hf	4	2	—	4	4	—	2	2	—	2	—
39. Winterheidhof, Hf	4	3	—	—	4	—	3	3	—	3	—
40. Zwings, W	25	9	—	25	21	2	17	14	2	15	2
15. Haisterkirch											
686 m, 2003 ha	945	460	50	872	440	255	555	329	166	345	210
1. Haisterkirch, D (Pf) ..	390	179	30	340	147	105	220	116	75	118	102
2. Heustöckle, W	9	4	—	9	5	3	4	2	2	2	2
3. Hittelkofen, W	127	57	3	124	64	37	77	44	22	51	26
4. Hittisweiler, W	87	44	6	81	45	16	58	41	12	39	19
5. Kurzes, Hf	3	1	—	3	2	1	3	2	1	2	1
6. Osterhofen, D	329	175	11	315	177	93	193	124	54	133	60
16. Hasenweiler											
588 m, 1422 ha	827	391	140	681	361	159	406	238	84	249	157
1. Hasenweiler, D (Pf) ..	296	145	4	292	114	94	157	72	56	90	67
2. Buchmühle, Hsr	11	8	4	7	1	4	2	1	1	2	—
3. Buggenhausen, W	35	15	1	34	21	9	25	20	5	19	6
4. Danketsweiler, W (Pf) ...	172	79	19	152	82	26	75	47	10	51	24
5. Eggwies, Hf	5	3	—	5	1	—	3	2	—	2	1
6. Einhalten, Hf	6	4	—	6	5	—	5	5	—	3	2
7. Esbach, Hf	2	1	:	:	:	:	:	:	:	:	:
8. Gattenhof, Hf	8	3	—	8	6	—	6	6	—	6	—
9. Gattenmühle, Hf	20	7	6	14	13	6	6	5	1	5	1
10. Haslachmühle, Hf	113	58	93	15	9	2	38	4	3	—	38
11. Ibach, Hf	13	5	8	5	9	—	5	4	—	4	1
12. Neugattenhof, Hf	8	3	—	8	5	—	6	5	1	5	1
13. Pfärrenbach, W	36	19	—	36	25	1	24	20	1	19	5
14. Reishof, Hf	9	2	—	9	5	1	6	5	1	5	1
15. Remete, Hf	4	2	4	—	4	—	4	4	—	4	—
16. Ringenhausen, W	46	18	1	45	27	11	19	15	4	14	5
17. Sießen, W	43	19	—	43	32	5	23	21	1	18	5
17. Kappel											
547 m, 895 ha	474	234	20	430	248	137	267	173	66	175	92
1. Kappel, W (Pf)	38	15	—	36	13	7	18	8	3	9	9
2. Birkenbühl, Hs	1	1	:	:	:	:	:	:	:	:	:
3. Firmetsweiler, W	49	24	—	49	26	15	29	17	10	17	12
4. Frauenacker, Hf	4	1	—	4	4	—	2	2	—	2	—
5. Geigen, W	25	16	—	25	18	4	16	13	3	11	5
6. Geigerstobel, Hf	5	2	—	5	5	—	4	4	—	4	—
7. Groben, Hf	3	2	—	3	3	—	3	3	—	3	—
8. Happenweiler, W	83	41	5	78	39	29	39	21	13	23	16
9. Megetsweiler, W	20	10	13	7	20	—	11	11	—	9	2
10. Rußmaier, W	38	17	1	37	18	11	24	15	5	16	8
11. Sattelbach, W	146	79	—	126	69	54	90	58	26	62	28

Gemeinde Höhenlage/Fläche Wohnplatz	Wohnbevölkerung						Erwerbspersonen				
	ins- gesamt	männ- lich	Religions- zugehörigkeit		Überwiegender Lebensunterhalt des Ernährers durch		ins- gesamt	im Wirtschafts- bereich		nach der Stellung im Beruf	
			evan- gelisch	römisch- katholisch	Land- u. Forst- wirtschaft	Produ- zierendes Gewerbe		Land- u. Forst- wirtschaft	Produ- zierendes Gewerbe	Selbständ. u. Mitgl. d. Familien- angeh.	Ab- hängige
	1	2	3	4	5	6	7	8	9	10	11
12. Schmalzhafen, W	9	5	—	9	8	—	4	4	—	2	2
13. Schwedistobel, Hf	7	2	—	7	7	—	2	2	—	2	—
14. Urbanstobel, W	39	14	1	37	11	17	18	9	6	9	9
15. Vogelsang, Hf	7	5	—	7	7	—	6	6	—	5	1
18. Michelwinnaden											
585 m, 1936 ha	654	322	26	620	379	142	379	260	86	265	114
1. Michelwinnaden, D (Pf)	379	191	2	372	187	101	226	135	64	139	87
2. Gensenweiler, W	32	16	1	31	25	7	16	14	2	14	2
3. Hagnaufurt, W	38	18	—	38	36	—	29	29	—	28	1
4. Hervetsweiler, W	66	29	5	58	40	10	36	29	6	29	7
5. Lenatweiler, W	14	7	—	14	10	3	11	8	3	9	2
6. Michelberg, W	28	13	15	13	19	5	12	11	1	10	2
7. Wattenweiler, W	97	48	3	94	62	16	49	34	10	36	13
19. Mittelurbach											
620 m, 1216 ha	728	371	47	678	292	254	426	231	153	234	192
1. Mittelurbach, D	254	126	16	236	76	83	144	61	57	62	82
2. Mennisweiler, D	249	123	10	239	82	124	129	67	53	77	52
3. Neuurbach, W	12	6	—	12	12	—	12	12	—	11	1
4. Oberurbach, W	46	22	1	45	29	9	28	19	8	20	8
5. Seeden, W	22	11	—	22	16	—	13	12	—	10	3
6. Unterurbach, W	77	46	20	56	30	33	57	22	33	18	39
7. Volkertshaus, W	36	18	—	36	19	5	21	18	2	17	4
8. Vorderurbach, W	14	9	—	14	12	—	7	6	—	5	2
9. Wolpertshaus, W	18	10	—	18	16	—	15	14	—	14	1
20. Pfrungen											
648 m, 961 ha	247	122	33	201	145	47	139	94	24	101	38
1. Pfrungen, D (Pf)	192	92	20	164	110	39	105	70	17	75	30
2. Buhhof, Hf	8	3	—	8	8	—	5	5	—	4	1
3. Duellhof, Hf	7	3	—	7	6	—	2	2	—	2	—
4. Lindenhof, Hsr	11	8	11	—	10	1	10	8	2	8	2
5. Riedhof, Hf	18	11	2	16	6	2	10	6	2	6	4
6. Torfwerk, Hsr	5	3	—	—	—	5	3	—	3	3	—
7. Weitfeldhof, Hf	6	2	—	6	5	—	4	3	—	3	1
21. Ravensburg, Stadt^{b)}											
450 m, 2040 ha	31 269	14 151	8 173	22 123	513	13 345	15 342	377	7 648	2 276	13 066
1. Ravensburg, HO	30 152	13 609	7 838	21 372	293	12 960	14 848	210	7 479	2 099	12 749
2. Albertshofen, W	64	31	14	48	27	14	34	20	6	13	21
3. Allwinden, Hs u Hf	136	57	115	20	6	1	34	5	1	—	34
4. Bibenloch, Hf	5	2	—	5	4	1	4	3	1	3	1
5. Brielhäusle, Hs	16	9	2	13	1	12	7	1	6	1	6
6. Büchel, Hf	11	4	8	3	8	—	8	6	—	4	4
7. Burach, Hfe	26	10	5	21	8	10	13	8	4	7	6
8. Deisenfang, Hsr	9	5	2	7	—	6	6	—	4	1	5
9. Ergathof, Hf	15	9	2	12	4	4	12	4	2	5	7
10. Felz, Hf	6	4	1	5	4	—	4	4	—	1	3
11. Friedberg, Hf	11	7	8	3	5	4	8	3	3	3	5

^{b)} Große Kreisstadt.

Gemeinde Höhenlage/Fläche Wohnplatz	Wohnbevölkerung						Erwerbspersonen				
	ins- gesamt	männ- lich	Religions- zugehörigkeit		Überwiegender Lebensunterhalt des Ernährers durch		ins- gesamt	im Wirtschafts- bereich		nach der Stellung im Beruf	
			evan- gelisch	römisch- katholisch	Land- u. Forst- wirtschaft	Produ- zierendes Gewerbe		Land- u. Forst- wirtschaft	Produ- zierendes Gewerbe	Selbständ. u. Mithelf. Familien- angeh.	Ab- hängige
1	2	3	4	5	6	7	8	9	10	11	
12. Heimbrand, Hf	4	2	1	3	2	1	3	1	1	1	2
13. Hinzstobel, W	138	72	36	102	64	26	69	40	15	35	34
14. Hochberg, herzogliche Domäne, Hf	8	5	5	2	6	—	8	7	—	3	5
15. Hochweiher, Hfe	23	11	9	13	2	4	13	4	4	4	9
16. Höll, Hsr	25	11	8	16	—	16	10	—	6	4	6
17. Hub, Hf	6	3	1	5	5	—	4	3	—	3	1
18. Karmeliterhof, Hf	15	5	7	6	5	6	6	3	2	3	3
19. Krescherösch, Hf	8	5	—	8	5	—	5	4	—	4	1
20. Kreschersgut, Hf	9	2	2	7	6	1	6	4	1	4	2
21. Langgut, Hf	10	5	—	10	5	—	7	5	—	6	1
22. Locher, Hf	8	4	4	4	4	2	6	4	2	2	4
23. Lumpfer, Hf	6	3	6	—	6	—	6	6	—	6	—
24. Molldietz, Hf	17	10	6	11	8	4	8	5	2	5	3
25. Neubau, Hf	13	8	4	8	8	3	7	6	1	2	5
26. Pelzmühle, Hf	3	1	—	3	3	—	3	3	—	3	—
27. St. Christina, W (Pf) ...	19	8	3	16	—	4	11	1	4	1	10
28. Schmalzgrub, Hf	4	2	—	4	4	—	2	2	—	2	—
29. Strauben, Hfe	25	12	5	20	12	13	12	7	5	7	5
30. Ummenwinkel, Hsr	463	229	70	373	5	249	168	5	97	39	129
31. Veitsburg, Schl	8	3	6	2	—	1	6	—	1	3	3
32. Vogelhäusle, Hf	6	3	5	1	3	3	4	3	1	2	2
22. Reute											
595 m, 1044 ha	1 342	543	61	1 277	287	430	720	225	226	254	466
1. Reute, D (Pf)	966	352	31	934	142	312	510	117	158	147	363
2. Durlsbach, W	37	16	4	33	3	11	13	3	6	4	9
3. Eib, Hf	3	1	—	3	3	—	2	2	—	2	—
4. Erlen, Hf	6	4	—	6	2	1	4	2	1	2	2
5. Greut, W	19	9	—	17	15	—	14	11	1	10	4
6. Heurenbach, W	23	13	—	23	21	1	15	14	1	12	3
7. Magenhaus, W	32	14	5	27	23	1	19	15	1	14	5
8. Obermöllenbronn, W ...	30	14	1	29	21	5	19	15	2	11	8
9. Scheuerlen, Hf*)	—	—	—	—	—	—	—	—	—	—	—
10. Späten, Hf	6	5	—	6	5	1	5	4	1	3	2
11. Stadel, W	15	7	—	15	—	12	8	—	6	—	8
12. Tobel, W	52	27	8	43	4	32	27	5	16	11	16
13. Untermöllenbronn, W ...	148	77	12	136	44	53	80	35	32	36	44
14. Waldacker, Hs	5	4	—	5	4	1	4	2	1	2	2
23. Schlier											
596 m, 3258 ha	1 595	806	242	1 321	723	522	916	503	287	484	432
1. Schlier, D (Pf)	213	113	33	175	51	87	114	43	38	53	61
2. Albisreute, Hfe	61	26	15	41	26	31	28	15	11	15	11
3. Appenberg, Hfe	19	8	—	19	18	—	11	11	—	10	1
4. Dietersbach, Hfe	8	6	1	7	6	—	4	4	—	2	2
5. Eratsrein, Hfe	16	8	5	11	14	1	11	10	1	10	1
6. Erbisreute, D	203	109	27	176	111	59	127	71	39	61	66
7. Fechtberg, Hf	4	2	—	4	4	—	3	3	—	2	1
8. Fenken, D	119	57	45	69	18	61	57	17	30	22	35
9. Fuchsenloch, Hsr	19	10	5	14	11	—	11	5	—	4	7

*) Am Stichtag der Volkszählung 1961 unbewohnt.

Gemeinde Höhenlage/Fläche Wohnplatz	Wohnbevölkerung						Erwerbspersonen				
	ins- gesamt	männ- lich	Religions- zugehörigkeit		Überwiegender Lebensunterhalt des Ernährers durch		ins- gesamt	im Wirtschafts- bereich		nach der Stellung im Beruf	
			evan- gelisch	römisch- katho- lisch	Land- u. Forst- wirtschaft	Produ- zierendes Gewerbe		Land- u. Forst- wirtschaft	Produ- zierendes Gewerbe	Selbständ. u. Mithelf. Familien- angeh.	Ab- hängige
	1	2	3	4	5	6	7	8	9	10	11
10. Furtbach, Hf	5	3	—	5	5	—	3	3	—	3	—
11. Gessenried, Hfe	28	12	16	10	25	—	15	13	—	14	1
12. Griebel, Hf	2	1	:	:	:	:	:	:	:	:	:
13. Hintermoos, D	133	65	14	119	65	50	82	51	25	47	35
14. Katzheim, Hfe	14	9	—	14	14	—	8	8	—	7	1
15. Kehrenberg, W	28	11	—	28	14	9	16	7	6	7	9
16. Kocher, Hf	8	4	—	8	5	—	5	5	—	3	2
17. Krautenau, Hfe	10	4	—	10	6	1	8	6	1	5	3
18. Lanzenreute, W	28	13	6	22	11	12	17	11	5	10	7
19. Mayerhanser, Hf	11	5	—	11	8	2	8	5	2	5	3
20. Mühlenreute, W	80	43	—	80	47	23	39	28	8	25	14
21. Oberankenreute, W	78	37	6	72	44	18	43	28	12	29	14
22. Richlisreute, W	56	30	25	30	43	7	31	24	5	24	7
23. Rößler, Hf	9	9	—	9	8	—	9	8	—	—	9
24. Schattbuch, Hf	7	4	—	1	6	1	5	4	1	3	2
25. Spinnenhörn, Hsr	10	4	2	8	2	7	8	2	5	2	6
26. Steinhausen, Hf	4	2	—	4	4	—	2	2	—	2	—
27. Stöcklisberg, Hf	6	3	—	6	5	1	3	2	1	2	1
28. Unterankenreute, D	223	108	18	199	82	82	129	60	50	57	72
29. Wetzisreute, D	185	96	22	161	62	70	114	51	47	55	59
30. Zundelbach, Hf	8	4	—	8	6	—	5	4	—	3	2
24. Schmalegg											
568 m, 1912 ha	972	499	162	798	491	268	554	348	146	341	213
1. Schmalegg, D. (Pf)	196	103	14	182	47	83	106	37	45	50	56
2. Aich, Hf	9	4	—	9	9	—	4	4	—	3	1
3. Aulwangen, W	46	20	16	30	30	13	26	20	6	18	8
4. Bäche, Hf	8	4	—	8	7	—	5	4	—	4	1
5. Bernhofen, W	27	15	—	27	18	6	16	12	4	13	3
6. Briel, Hf	8	5	2	8	6	—	7	7	—	6	1
7. Brielhäusle, Hs?)	—	—	—	—	—	—	—	—	—	—	—
8. Bronnetsholz, Hf	6	3	—	6	6	—	3	3	—	3	—
9. Burgmühle, (Gengen- mühle), Hf	8	5	—	8	5	3	7	4	3	4	3
10. Buttenmühle, Hf	3	1	—	3	3	—	2	2	—	1	1
11. Eschau, W	20	12	8	12	19	—	18	18	—	15	3
12. Funkenhausen, Hf	11	6	—	11	5	—	7	5	1	4	3
13. Ganter, herzogliche Domäne, W	42	21	17	19	14	8	11	3	3	2	9
14. Geratsberg, W	47	26	7	37	15	9	23	12	6	13	10
15. Greckenhof, Hf	10	5	—	10	8	—	5	5	—	3	2
16. Gringen, Hf	7	5	1	6	3	4	5	3	2	3	2
17. Hagenbach, W	29	14	22	6	10	9	15	5	7	5	10
18. Hasenwinkel, W	27	15	—	27	20	2	14	8	3	6	8
19. Hinterweißenried, Hf	6	4	—	6	5	—	4	4	—	2	2
20. Hochstätt, Hf	8	6	1	7	8	—	4	4	—	2	2
21. Hübscher, W	53	31	23	30	11	34	28	7	18	7	21
22. Jägerhaus, Hs	2	1	:	:	:	:	:	:	:	:	:
23. Krähenhof, Hf	7	4	—	7	7	—	3	3	—	2	1
24. Kübler, Hf	6	3	—	6	6	—	5	5	—	5	—
25. Luß, Hf	6	2	—	6	4	—	3	3	—	3	—

*) Am Stichtag der Volkszählung 1961 unbewohnt.

Gemeinde Höhenlage/Fläche Wohnplatz	Wohnbevölkerung						Erwerbspersonen				
	ins- gesamt	männ- lich	Religions- zugehörigkeit		Überwiegender Lebensunterhalt des Ernährers durch		ins- gesamt	im Wirtschafts- bereich		nach der Stellung im Beruf	
			evan- gelisch	römisch- katho- lisch	Land- u. Forst- wirtschaft	Produ- zierendes Gewerbe		Land- u. Forst- wirtschaft	Produ- zierendes Gewerbe	Selbständ. u. Mithelf. Familien- angeh.	Ab- hängige
1	2	3	4	5	6	7	8	9	10	11	
26. Mocken, Hf	8	4	3	5	1	5	2	1	1	1	1
27. Mühlsteig, W	7	2	5	2	—	—	3	2	—	2	1
28. Nessenbach, W	57	26	13	43	23	21	25	14	9	12	13
29. Nestbühl, Hf	1	—	:	:	:	:	:	:	:	:	:
30. Neuauulangen, Hf	10	5	10	—	3	7	5	3	2	3	2
31. Neuhagenbach, Hf	5	2	—	5	4	—	3	3	—	3	—
32. Oberhagenbach, Hf	6	3	—	6	4	—	2	2	—	2	—
33. Obermeckenhof, W	12	6	7	5	11	1	7	6	1	6	1
34. Okatreute, W	10	6	—	10	9	—	8	6	—	4	2
35. Schlegel, W	18	9	3	13	7	7	13	7	4	10	3
36. Schmucker, Hf	6	3	—	6	5	—	4	3	—	3	1
37. Schwarzensteg, W	7	3	—	7	5	2	6	4	2	4	2
38. Trutzenweiler, W	34	20	2	32	20	9	22	19	2	17	5
39. Untermeckenhof, Hf	7	4	—	7	5	2	7	5	2	5	2
40. Unterwaldhausen, W	62	30	8	54	26	23	33	21	6	24	9
41. Unterwolsberg, Hf	8	3	—	8	7	1	6	5	1	5	1
42. Vorderweißenried, W	14	6	—	14	13	—	10	10	—	10	—
43. Wippenreute, W	65	32	—	64	42	14	43	35	8	34	9
44. Wolfsberg, W	40	18	—	40	32	5	31	19	10	18	13
45. Zinsländer, Hf	5	2	—	5	5	—	2	2	—	2	—
25. Taldorf*)											
475 m, 2231 ha	2 174	1 046	508	1 629	646	818	1 121	446	426	494	627
1. Taldorf, D (Pf)	141	66	6	129	66	46	85	49	27	49	36
2. Albersfeld, W	35	20	14	21	11	13	18	7	9	7	11
3. Alberskirch, W	119	62	21	98	73	26	63	45	13	48	15
4. Bavendorf, W (Pf)	276	133	72	201	106	57	156	80	32	87	69
5. Berge, W	52	28	10	42	21	18	25	11	10	12	13
6. Bonhausen, W	21	11	19	2	13	3	13	10	2	10	3
7. Dürnast, W	89	39	10	79	11	48	37	10	14	19	18
8. Eggartskirch, W (Pf)	39	21	3	36	24	8	25	18	5	18	7
9. Erbenweiler, W	16	12	—	16	14	1	12	10	1	10	2
10. Ettmannsschmid, Hf	7	5	1	6	7	—	6	6	—	4	2
11. Herrgottsfeld, Hf	4	1	—	4	4	—	3	3	—	3	—
12. Hotterloch, Hf	5	3	—	5	5	—	5	5	—	4	1
13. Hütten, Hf	3	2	—	3	3	—	3	3	—	3	—
14. Metzisweiler, W	16	7	—	16	13	—	9	8	1	8	1
15. Oberklöcken, W	9	5	—	9	7	—	5	5	—	5	—
16. Oberweiler, W	25	10	—	25	21	—	17	13	1	13	4
17. Oberzell, W (Pf)	971	475	186	762	96	545	474	64	273	101	373
18. Rasthalde, Hf	3	2	3	—	—	—	1	—	—	—	1
19. Renauer, Hf	10	5	1	9	9	—	7	6	—	4	3
20. Reute bei Oberzell, W	27	15	16	11	8	7	15	6	4	6	9
21. Reute bei Taldorf, W	23	11	—	23	20	3	14	11	3	11	3
22. Riesen, Hf	99	22	85	11	4	1	14	4	1	—	14
23. Schaufel, Hf	4	2	4	—	4	—	2	2	—	2	—
24. Schuhmacher, Hf	14	7	4	10	—	4	7	1	4	1	6
25. Sederlitz, W	17	7	8	9	13	1	8	5	1	5	3
26. Segner, W	14	9	7	7	12	—	9	7	—	7	2
27. Unterklöcken, W	16	8	4	12	14	2	9	7	2	7	2
28. Vogler, W	14	5	1	11	13	1	13	12	1	11	2
29. Wernsreute, W	105	53	33	72	54	34	66	38	22	39	27

*) Sitz der Gemeindeverwaltung: Bavendorf.

Gemeinde Höhenlage/Fläche Wohnplatz	Wohnbevölkerung						Erwerbspersonen				
	insgesamt	männlich	Religionszugehörigkeit		Überwiegender Lebensunterhalt des Ernährers durch		insgesamt	im Wirtschaftsbereich		nach der Stellung im Beruf	
			evangelisch	römisch-katholisch	Land- u. Forstwirtschaft	Produzierendes Gewerbe		Land- u. Forstwirtschaft	Produzierendes Gewerbe	Selbständ. u. Mithelf. Familienangeh.	Abhängige
1	2	3	4	5	6	7	8	9	10	11	
26. Tannhausen											
560 m, 1637 ha	531	270	25	504	183	177	273	142	87	143	130
1. Tannhausen, D	144	73	9	135	41	49	71	34	24	39	32
2. Allgaierhof, W	10	3	—	10	8	—	5	5	—	5	—
3. Brandhaus, Hf	3	2	—	3	—	2	2	—	2	—	2
4. Eichbühl, W	64	31	5	58	1	32	29	3	18	3	26
5. Eisenfurt, W	27	12	7	20	4	7	11	6	4	7	4
6. Geblisberg, W	23	11	1	22	12	3	17	11	2	12	5
7. Haslach, W	43	22	1	42	28	4	26	20	3	18	8
8. Herdtle, W	40	21	—	40	9	18	18	5	8	4	14
9. Hinterweiherhaus, Hf ...	10	5	1	8	—	10	3	—	3	—	3
10. Lippertsweiler, herzogliche Domäne, W	43	23	—	43	36	1	24	22	1	19	5
11. Tannweiler, W	120	65	—	120	40	51	64	33	22	36	28
12. Ziegelhof, Hf	4	2	1	3	4	—	3	3	—	—	3
27. Vogt, MG											
681 m, 2331 ha	1 842	873	212	1 625	626	755	1 004	448	411	494	510
1. Vogt, D (Pf)	556	255	91	462	26	322	271	20	165	78	193
2. Abraham, W	7	5	—	7	7	—	2	2	—	2	—
3. Berg, W	78	37	9	67	40	35	49	23	23	22	27
4. Blöden, W	28	11	7	21	5	19	14	4	8	6	8
5. Boschen, W	41	21	—	41	8	16	15	5	8	4	11
6. Büchel, Hf	4	2	—	4	4	—	4	4	—	2	2
7. Damoos, Hf	4	2	—	4	—	4	2	—	2	—	2
8. Deibers, W	17	9	—	17	13	3	14	10	3	9	5
9. Dingler, Hf	5	2	—	5	5	—	3	3	—	3	—
10. Eggen, Hf	6	3	6	—	6	—	3	3	—	3	—
11. Forst, W	29	12	—	29	20	3	16	14	2	13	3
12. Fußinger, Hfe	6	4	—	6	4	—	6	4	—	4	2
13. Gaukler, Hf	4	2	—	4	4	—	4	4	—	4	—
14. Grund, W	199	96	11	188	91	73	114	72	35	66	48
15. Hag, W	42	19	—	42	22	17	24	14	10	14	10
16. Halden, Hf	5	2	—	5	5	—	3	3	—	3	—
17. Hankel, W	44	26	1	43	15	12	16	8	6	8	8
18. Hehnen, Hfe	21	7	2	19	8	7	10	4	5	4	6
19. Heißen, W	170	84	6	164	60	73	99	43	42	43	56
20. Hengenen, Hfe	10	5	—	10	8	—	5	4	—	4	1
21. Höfen, W	88	34	11	77	35	27	47	24	15	25	22
22. Holzmühle, Hfe	12	8	—	12	12	—	6	6	—	6	—
23. Karter, Hfe	13	6	—	13	7	4	8	4	4	4	4
24. Küchel, W	22	12	4	18	4	12	14	5	8	7	7
25. Marktanner, Hfe	10	5	10	—	6	2	7	5	2	5	2
26. Mollen, Hfe	18	8	4	14	18	—	11	11	—	11	—
27. Moos, W	27	12	4	23	8	6	19	11	5	11	8
28. Moser, W	87	50	1	86	21	41	46	20	21	21	25
29. Mosisgreut, Hf	23	13	8	15	6	6	7	4	3	1	6
30. Neuhaus, Hfe	21	10	7	14	14	—	14	14	—	13	1
31. Reckendürren, Hfe	11	3	6	5	7	—	6	6	—	4	2
32. Reich, W	49	26	3	46	30	15	31	23	7	22	9
33. Reute, Hfe	23	12	4	19	7	12	18	6	10	7	11
34. Rohrmoos, W	15	8	4	11	10	1	5	4	1	3	2

Gemeinde Höhenlage/Fläche Wohnplatz	Wohnbevölkerung						Erwerbspersonen				
	ins- gesamt	männ- lich	Religions- zugehörigkeit		Überwiegender Lebensunterhalt des Ernährers durch		ins- gesamt	im Wirtschafts- bereich		nach der Stellung im Beruf	
			evan- gelisch	römisch- katholi- sch	Land- u. Forst- wirtschaft	Produ- zierendes Gewerbe		Land- u. Forst- wirtschaft	Produ- zierendes Gewerbe	Selbständ. u. Mit Helf. Familien- angeh.	Ab- hängige
1	2	3	4	5	6	7	8	9	10	11	
35. Rothaus, Hfe	11	3	-	11	5	6	8	3	5	5	3
36. Ruggen, W	34	16	10	24	13	19	18	9	9	9	9
37. Spohner, Hf	10	3	-	10	10	-	2	2	-	2	-
38. Stocken, W	28	13	1	27	13	13	20	14	5	13	7
39. Unterhalden, W	38	16	-	38	27	6	27	20	5	19	8
40. Waldeck, Hfe	11	3	2	9	9	-	4	4	-	4	-
41. Wiesholz, Hf	6	4	-	6	6	-	3	3	-	3	-
42. Windbühl, Hfe	9	4	-	9	7	1	9	7	2	7	2
28. Waldburg											
723 m, 2300 ha	1 407	680	139	1 267	613	470	786	434	256	448	338
1. Waldburg, D (Pf)	476	228	74	402	72	216	231	59	103	84	147
2. Appen, Hf	7	2	-	7	6	-	2	2	-	2	-
3. Badstuben, Hf	5	2	4	1	1	4	2	1	1	1	1
4. Bannried, W	23	7	-	23	13	9	10	8	2	8	2
5. Baurenmühle, Hf	11	4	-	11	4	7	6	4	2	3	3
6. Beikers, Hf	5	2	-	5	5	-	5	5	-	5	-
7. Blaser, Hf	8	4	1	7	8	-	5	5	-	4	1
8. Blauensee, W	9	5	3	6	8	1	9	8	1	7	2
9. Bockstall, W	26	16	5	21	6	16	15	5	9	5	10
10. Dietersberg, W	30	16	-	30	20	-	11	10	-	9	2
11. Edensbach, W	186	92	10	176	109	49	115	80	32	81	34
12. Egg, W	35	15	3	32	27	5	21	16	4	12	9
13. Ehrten, Hf	7	3	-	7	6	-	2	2	-	2	-
14. Ershaus, W	11	4	2	9	5	1	7	5	1	5	2
15. Feld, W	42	21	4	38	26	10	21	14	7	13	8
16. Forstenhausen, W	6	3	-	6	4	-	4	4	-	4	-
17. Frankenberg, W	9	6	-	9	7	2	9	7	2	7	2
18. Füglesmühle, Hf	4	3	4	-	4	-	3	3	-	2	1
19. Füßinger bei Füglesmühle, Hf	4	1	-	4	4	-	2	2	-	2	-
20. Greut, W	88	36	4	84	42	38	53	28	24	25	28
21. Hannover, W	34	16	-	34	-	13	19	-	8	9	10
22. Hecker, Hf	5	3	-	5	5	-	4	4	-	4	-
23. Hinterwiddum, Hf	8	3	-	8	8	-	2	2	-	2	-
24. Hochrain, Hf	7	2	-	7	7	-	5	5	-	4	1
25. Kesenweiler, W	16	7	-	16	13	1	10	8	1	8	2
26. Knausenhaus, Hf	5	1	-	5	5	-	4	4	-	4	-
27. Kohlhaus, Hf	6	3	-	6	4	2	6	4	2	4	2
28. Maderhof, W	6	3	-	6	2	-	4	3	-	3	1
29. Maierthal, W	35	19	7	27	15	13	23	14	9	12	11
30. Neuschel, Hf	4	1	-	4	4	-	2	2	-	2	-
31. Neuwaldburg, W	39	23	-	39	26	11	24	18	6	18	6
32. Niggel, Hf	7	2	-	7	7	-	3	3	-	2	1
33. Ottolehen, Hf	6	3	-	6	4	-	2	2	-	2	-
34. Reichermos, Hsr	21	14	-	21	-	20	15	-	15	-	15
35. Reute, Hf	5	2	-	5	5	-	2	2	-	2	-
36. Ried, W	27	15	4	23	17	5	18	13	2	11	7
37. Rotenburg, Hf	6	3	-	6	5	-	2	2	-	2	-
38. Sausenwind, Hs	3	2	-	3	2	1	3	2	1	2	1
39. Schafmeier, W	18	9	-	18	16	1	12	11	1	10	2
40. Schleife, W	18	6	3	15	9	8	10	9	1	9	1

Gemeinde Höhenlage/Fläche Wohnplatz	Wohnbevölkerung						Erwerbspersonen				
	ins- gesamt	männ- lich	Religions- zugehörigkeit		Überwiegender Lebensunterhalt des Ernährers durch		ins- gesamt	im Wirtschafts- bereich		nach der Stellung im Beruf	
			evan- gelisch	römisch- katho- lisch	Land- u. Forst- wirtschaft	Produ- zierendes Gewerbe		Land- u. Forst- wirtschaft	Produ- zierendes Gewerbe	Selbständ. u. Mithelf. Familien- angeh.	Ab- hängige
	1	2	3	4	5	6	7	8	9	10	11
41. Sieberatsreute, W	113	58	10	103	60	35	61	38	20	37	24
42. Stocken, Hf	6	4	—	6	5	1	6	5	1	5	1
43. Tannerholz, Hf	3	2	—	3	3	—	3	3	—	3	—
44. Teuringer, Hf	6	4	—	6	5	1	6	5	1	5	1
45. Vorderwiddum, Hf	7	3	1	6	5	—	5	5	—	5	—
46. Widmannsbronn, Hf	4	2	—	4	4	—	2	2	—	2	—
29. Waldsee, Bad, Stadt											
588 m, 3344 ha	6 473	2 943	984	5 324	651	2 617	3 246	452	1 541	923	2 323
1. Waldsee, Bad, HO	5 122	2 283	820	4 166	247	2 064	2 489	159	1 215	625	1 864
2. Aspen, Hf	6	2	—	6	6	—	3	3	—	3	—
3. Dinnenried, W	44	21	—	44	36	4	30	25	4	25	5
4. Eichenstegen, Hf	5	4	1	4	5	—	4	4	—	1	3
5. Elchenreute, Hf	4	2	—	4	3	1	4	3	1	2	2
6. Englerts, W	22	11	—	22	18	2	19	15	2	14	5
7. Ganters, Hs	6	3	—	6	4	—	4	4	—	4	—
8. Graben, W	57	32	—	57	38	12	39	29	8	32	7
9. Haidgerhaus, Hs	8	4	8	—	5	2	3	1	1	—	3
10. Haslanden, W	78	37	1	77	45	19	55	35	12	36	19
11. Hifringen, W	28	15	6	22	28	—	16	16	—	15	1
12. Hopfenweiler, W	36	17	16	14	34	—	16	15	—	2	14
13. Kohhaus, W	9	4	—	9	9	—	9	9	—	9	—
14. Mattenhaus, W	45	26	1	44	33	8	29	21	6	17	12
15. Reichertshaus, W	22	11	1	21	19	1	19	16	1	11	8
16. Riedmühle, Hf	8	6	2	6	3	5	6	3	3	4	2
17. Ringers, Hf	9	5	—	9	8	—	7	6	—	5	2
18. Schellenberg, W	9	3	—	9	7	—	7	6	—	5	2
19. Schlupfen, W	8	4	—	8	3	4	7	3	4	2	5
20. Steinach, Stadt	859	409	115	721	51	460	417	38	262	71	346
21. Steinenberg, W	71	37	9	62	40	29	55	34	21	33	22
22. Wasserstall, Hfe	17	7	4	13	9	6	8	7	1	7	1
30. Weingarten, Stadt											
485 m, 1210 ha	14 783	6 955	3 135	11 293	232	7 139	6 557	153	3 894	870	5 687
1. Weingarten, HO	14 540	6 836	3 083	11 106	122	7 077	6 420	86	3 864	804	5 616
2. Bechters, Hf	7	3	2	5	—	4	1	—	1	—	1
3. Eggers, Hf	10	3	—	10	7	—	4	3	—	3	1
4. Felixenhof, Hf	11	4	—	10	4	—	7	3	—	4	3
5. Hähnlhof, Hfe	53	30	20	33	14	18	31	12	8	10	21
6. Hinterroschen, Hf	4	2	3	1	—	2	3	—	1	—	3
7. Meisterhof, Hfe	12	8	12	—	12	—	6	5	1	4	2
8. Nessenreben, Staats- domäne, Hf	16	9	—	16	9	3	7	4	1	3	4
9. Ortliebs, Hsr	35	16	2	33	4	25	20	4	11	6	14
10. Sterkshof, Hf	6	4	—	6	6	—	3	3	—	3	—
11. Trauben, W	24	10	1	23	6	7	16	5	5	6	10
12. Vorderroschen, Hf	3	2	—	3	3	—	2	2	—	2	—
13. Waldheim, Hs	6	2	3	2	—	—	5	—	—	2	3
14. Welte, Hf	4	2	—	4	4	—	4	4	—	3	1

Gemeinde Höhenlage/Fläche Wohnplatz	Wohnbevölkerung						Erwerbspersonen				
	ins- gesamt	männ- lich	Religions- zugehörigkeit		Überwiegender Lebensunterhalt des Ernähmers durch		ins- gesamt	im Wirtschafts- bereich		nach der Stellung im Beruf	
			evan- gelisch	römisch- katho- lisch	Länd.-u. Forst- wirtschaft	Produ- zierendes Gewerbe		Land- u. Forst- wirtschaft	Produ- zierendes Gewerbe	Selbständ. u. Mithelf. Familien- angeh.	Ab- hängige
	1	2	3	4	5	6	7	8	9	10	11
31. Wilhelmsdorf, D (Pf)											
619 m, 192 ha	1 708	834	1 428	259	118	277	551	85	172	147	404
32. Wolfegg											
674 m, 3949 ha	2 761	1 331	278	2 479	743	1 086	1 442	555	608	584	858
1. Wolfegg, D (Pf)	860	405	85	775	122	364	378	75	190	93	285
2. Altann, W (Pf)	436	209	81	355	43	245	242	32	155	49	193
3. Annaburg, Hf	4	3	—	4	4	—	4	4	—	3	1
4. Bachtelhalden, Hf	2	1	—	—	—	—	—	—	—	—	—
5. Bahnhof Wolfegg, Hsr	138	71	32	105	6	84	67	4	48	2	65
6. Baiders, W	39	22	2	37	12	15	21	9	9	9	12
7. Berg, W	96	43	21	74	30	34	54	28	20	26	28
8. Binzen, W	25	9	—	25	7	10	14	7	6	8	6
9. Boschers, W	23	12	—	23	22	1	15	14	1	12	3
10. Brenden, W	27	14	—	27	21	5	23	16	6	16	7
11. Frohnhof, W	16	7	—	16	15	—	10	10	—	10	—
12. Gaishaus, W	86	46	3	83	39	28	59	38	16	34	25
13. Ganszürnen, Hf	7	3	—	7	7	—	4	4	—	2	2
14. Grünenberg, W	24	13	4	20	7	8	13	5	5	5	8
15. Hofstatt, Hf	6	4	—	6	4	2	6	4	2	4	2
16. Katzentäl, W	9	5	—	9	8	—	6	6	—	5	1
17. Löchle, Hs	2	—	—	—	—	—	—	—	—	—	—
18. Loretto, Hs	2	1	—	—	—	—	—	—	—	—	—
19. Maierhof, W	11	6	—	11	9	1	6	5	1	5	1
20. Molpertshaus, W (Pf)	214	102	9	205	80	87	110	60	38	57	53
21. Mooshäusle, W	18	8	7	11	2	11	8	3	5	3	5
22. Mühlberg, Hf	3	2	—	3	2	—	2	2	—	—	2
23. Neckenfurt, W	31	16	—	31	13	11	18	11	6	11	7
24. Neuhaus, Hf	3	2	—	3	3	—	2	2	—	2	—
25. Neumühle, Hf	15	10	2	13	—	11	9	—	8	—	9
26. Neutann, W	79	30	10	69	6	—	10	4	—	—	10
27. Oberhof, W	6	3	—	6	4	—	2	2	—	2	—
28. Oppenreute, W	32	14	—	32	28	3	27	24	2	23	4
29. Poppenhaus, W	9	5	—	9	5	1	9	5	1	5	4
30. Premen, Hf	6	4	—	6	5	—	3	3	—	2	1
31. Reute, W	9	5	—	9	9	—	7	7	—	7	—
32. Röttenbach, W (Pf)	281	143	5	276	112	100	167	82	59	95	72
33. Roßberg, W	82	40	7	73	11	24	44	9	12	12	32
34. Rotenbach, Hf	7	5	—	7	6	1	7	6	1	5	2
35. Sailers, W	6	2	—	6	6	—	4	4	—	4	—
36. Samhof, W	18	7	—	18	5	12	5	2	3	2	3
37. Schachen, Hs	3	1	2	1	1	—	1	1	—	—	1
38. Schachenmühle, W	14	5	1	13	2	11	7	3	4	4	3
39. Schafhof, W	9	7	—	9	6	3	5	4	1	3	2
40. Schlegelsberg, W	7	3	1	6	6	—	6	6	—	6	—
41. Speck, W	40	20	—	40	27	9	27	20	6	21	6
42. Stadels, Hs	4	1	—	4	4	—	4	4	—	4	—
43. Staig, W	16	7	—	16	14	—	8	8	—	8	—
44. Tannen, W	17	8	6	11	16	—	8	8	—	8	—
45. Veessers, Hf	6	2	—	6	6	—	4	4	—	4	—
46. Wäsch, Hsr	5	2	—	5	—	3	3	2	1	2	1
47. Weißenbrunnen, Hsr	3	1	—	3	—	—	3	—	—	3	—
48. Zürnen, Hf	5	2	—	5	5	—	5	5	—	5	—

Gemeinde Höhenlage/Fläche Wohnplatz	Wohnbevölkerung						Erwerbspersonen				
	ins- gesamt	männ- lich	Religions- zugehörigkeit		Überwiegender Lebensunterhalt des Ernährers durch		ins- gesamt	im Wirtschafts- bereich		nach der Stellung im Beruf	
			evan- gelisch	römisch- katholi- sch	Land- u. Forst- wirtschaft	Produ- zierendes Gewerbe		Land- u. Forst- wirtschaft	Produ- zierendes Gewerbe	Selbständ. u. Mithelf. Familien- angeh.	Ab- hängige
1	2	3	4	5	6	7	8	9	10	11	
33. Wolketsweiler											
585 m, 1267 ha	808	403	99	708	449	204	514	327	112	341	173
1. Wolketsweiler, D	123	61	1	122	72	37	83	57	17	60	23
2. Baumgarten, Hfe	17	7	—	17	13	—	12	10	—	12	—
3. Detzenweiler, Hfe	21	13	1	20	20	1	14	13	1	12	2
4. Dürrsuppen, Hfe	18	7	—	18	11	7	13	8	5	7	6
5. Fronhof, Hf	7	3	2	5	7	—	7	7	—	5	2
6. Gossetsweiler, W	56	27	4	52	31	15	36	24	9	25	11
7. Grauenstein, Hf	4	3	1	3	4	—	4	4	—	2	2
8. Horgenzell, W (Pf)	123	67	8	115	36	45	65	25	24	33	32
9. Kramerhäusle, Hf	4	2	—	4	3	1	4	3	1	3	1
10. Ludisreute, Hfe	8	4	—	8	7	—	4	4	—	4	—
11. Rolgenmoos, W	59	32	16	43	37	17	40	23	11	23	17
12. Schnerris, Hfe	14	5	4	10	14	—	6	6	—	6	—
13. Stockenreute, Hf	7	3	—	7	7	—	5	4	1	4	1
14. Teufelsberg, Hf	3	1	—	3	3	—	3	3	—	3	—
15. Teufelsmühle, Hf	5	3	5	—	5	—	4	4	—	4	—
16. Wäldle, W	49	24	16	33	41	4	40	33	4	33	7
17. Wäldle-Winterbach, Hsr (Pf)	7	4	7	—	—	—	2	—	—	—	2
18. Wart, Hfe	13	7	4	9	13	—	12	12	—	10	2
19. Weiherhof, Hf	7	3	—	7	5	—	3	3	—	2	1
20. Wilhelmiskirch, W (Pf) ..	121	63	18	103	46	36	77	30	22	32	45
21. Winterbach, W	142	64	12	129	74	41	80	54	17	61	19
34. Wolpertswende											
570 m, 2655 ha	2 391	1 158	253	2 123	492	1 284	1 245	354	689	424	821
1. Wolpertswende, D (Pf)	529	255	30	499	135	249	267	94	134	124	143
2. Bruggen, W	36	19	—	36	30	4	24	21	2	21	3
3. Haller, W	31	13	4	21	24	4	15	13	1	12	3
4. Hatzenturm, W	76	35	5	71	32	29	42	23	16	22	20
5. Mochenwangen, Gdet (Pf) ..	1 419	690	185	1 225	126	904	704	90	474	138	566
6. Niedersweiler, W	119	56	20	99	51	47	76	43	29	40	36
7. Schussentobel, Hf	7	3	—	7	—	1	4	—	1	1	3
8. Segelbach, W	43	19	5	38	24	12	26	20	4	18	8
9. Steinhausen, W	11	8	—	11	7	4	6	4	2	3	3
10. Stroppel, W	25	8	—	25	3	13	16	3	10	3	13
11. Vorsee, W	95	52	4	91	60	17	65	43	16	42	23
35. Zogenweiler											
671 m, 1755 ha	853	427	110	742	526	156	471	331	83	327	144
1. Zogenweiler, W (Pf) ..	112	54	18	94	22	30	52	17	19	24	28
2. Absenreute, W	14	6	—	14	14	—	8	8	—	8	—
3. Adelmühle, Hf*)	—	—	—	—	—	—	—	—	—	—	—
4. Beckenweiler, W	36	18	12	24	31	1	25	22	1	20	5
5. Bettenweiler, W	113	57	14	99	62	32	66	43	15	42	24
6. Blümetzweiler, W	38	20	3	35	34	1	21	19	1	16	5
7. Boscher, Hsr	12	8	—	12	12	—	4	4	—	4	—
8. Fenkenmühle, Hsr	16	8	10	6	2	8	7	2	4	2	5
9. Furt, W	29	15	1	28	19	7	17	16	1	16	1
10. Görtbild, W	15	8	—	15	12	—	10	9	—	9	—

*) Am Stichtag der Volkszählung 1961 unbewohnt.

Gemeinde Höhenlage/Fläche Wohnplatz	Wohnbevölkerung						Erwerbspersonen				
	ins- gesamt	männ- lich	Religions- zugehörigkeit		Überwiegender Lebensunterhalt des Ernährers durch		ins- gesamt	im Wirtschafts- bereich		nach der Stellung im Beruf	
			evan- gelisch	römisch- katho- lisch	Land- u. Forst- wirtschaft	Produ- zierendes Gewerbe		Land- u. Forst- wirtschaft	Produ- zierendes Gewerbe	Selbständ. u. Mithelf. Familien- angeh.	Ab- hängige
1	2	3	4	5	6	7	8	9	10	11	
11. Hartobel, Hf	3	2	—	3	3	—	3	3	—	2	1
12. Keßler, Hf	4	3	—	4	4	—	3	3	—	3	—
13. Klitzistobel, Hfe	15	7	—	15	15	—	7	7	—	7	—
14. Liebenreute, W	25	15	16	9	21	4	15	13	2	11	4
15. Locherhof, W	15	9	4	11	9	2	11	6	3	5	6
16. Luft, W	26	15	—	26	26	—	15	15	—	14	1
17. Nehmetsweiler, W	50	24	1	49	46	1	26	23	1	21	5
18. Neu-Schoren (Ober- schoren), Hfe	7	3	—	7	7	—	3	3	—	3	—
19. Oberschoren, W	13	6	—	13	12	—	4	4	—	4	—
20. Oberwaldhausen, W	11	4	—	11	11	—	8	8	—	8	—
21. Ringgenweiler, W (Pf) ...	162	79	24	138	71	39	89	50	19	52	37
22. Röttenbach, Hf	9	4	1	8	6	3	5	4	1	3	2
23. Schachen, W	23	10	—	23	13	10	17	9	8	12	5
24. Schlotten, Hf	14	8	—	14	14	—	2	2	—	2	—
25. Schwarzhäusle, Hf	5	2	—	5	5	—	4	4	—	4	—
26. Unterschoren, Hf	8	5	—	8	8	—	6	6	—	6	—
27. Wechsetsweiler, W	78	38	6	71	47	18	43	31	8	29	14
36. Zollenreute											
552 m, 985 ha	647	318	83	548	269	155	365	197	102	167	198
1. Zollenreute, D	254	126	23	230	76	75	132	50	54	53	79
2. Boosen, Hf	21	10	11	10	19	—	19	16	1	11	8
3. Döbelhäusle, Hf	7	2	—	7	3	2	4	3	1	3	1
4. Esbach, W ¹⁰⁾	62	28	5	54	14	17	28	12	8	11	17
5. Faßmacher, Hf	12	5	1	6	11	—	7	7	—	3	4
6. Fundschmid, Hf	7	5	—	7	6	—	3	3	—	2	1
7. Geiger, W	23	13	2	21	7	12	13	7	6	7	6
8. Hueb, Hf	4	2	—	4	4	—	4	4	—	4	—
9. Neuhaus, Hf	4	3	—	4	—	4	1	—	1	—	1
10. Oberrauhen, Hf	12	6	1	11	8	1	11	8	1	7	4
11. Poppenmaier, Hf	8	4	—	8	8	—	4	4	—	2	2
12. Röhren, W	19	9	—	19	8	4	14	9	2	8	6
13. Röschen, W	10	4	4	6	8	1	6	5	1	4	2
14. Rugetsweiler, W	103	51	29	68	14	34	49	7	24	8	41
15. Schindelbach, Hf	13	9	6	7	13	—	7	7	—	—	7
16. Spiegler, W	16	8	—	16	15	—	16	16	—	15	1
17. Unterrauhen, herzogliche Domäne, Hf	20	12	1	18	20	—	13	13	—	3	10
18. Vogelplatz, W	20	7	—	20	6	5	13	6	3	7	6
19. Vogelsang, W	14	5	—	14	11	—	10	9	—	9	1
20. Wallenreute, W	18	9	—	18	18	—	11	11	—	10	1
37. Zußdorf											
595 m, 861 ha	533	244	49	479	144	183	285	118	106	131	154
1. Zußdorf, D (Pf)	434	195	28	404	106	148	227	87	85	101	126
2. Auhof, W	19	7	—	19	12	4	14	12	2	11	3
3. Latten, W	47	27	2	45	24	8	25	17	7	16	9
4. Wolfshalden, Hf	33	15	19	11	2	23	19	2	12	3	16

¹⁰⁾ Dieser Wohnplatz erstreckt sich auch auf die Gemeinde Blönried.

10. Landkreis Reutlingen

Fläche: 44 171 ha

Wohnbevölkerung: 159 772, dar. männlich 74 367 — evangelisch 122 267 — römisch-katholisch 28 608

Gemeinden: 37, dar. 4 Städte sowie 13 Gemeinden mit MG

Wohnplätze: 86, nämlich 4 HO — 3 Stadt — 1 Gdet — 33 D, dar. 26 mit Pf — 1 W — 8 Hf — 1 Hfe — 18 Hs — 16 Hsr — 1 sonstiger Wohnplatz

Gerichte und Behörden

Landgericht Tübingen

Amtsgericht Reutlingen: Altenburg, Bronnen, Bronnweiler, Degerschlacht, Eningen unter Achalm, Erpfingen, Genkingen, Gönningen, Gomaringen, Großengstingen, Hausen an der Lauchert, Holzelfingen, Honau, Kleinengstingen, Mägerkingen, Oferdingen, Pfullingen, Reicheneck, Reutlingen, Rommelsbach, Sickenhausen, Undingen, Unterhausen, Wannweil, Willmandingen

Amtsgericht Urach: Bleichstetten, Dettingen an der Erms, Glems, Grabenstetten, Hülben, Metzingen, Mittelstadt, Neuhausen an der Erms, Ohnastetten, Riederich, Urach, Würtingen

Arbeitsgericht Reutlingen: sämtliche Gemeinden

Sozialgericht Reutlingen: sämtliche Gemeinden

Bezirksnotariat Eningen unter Achalm: Eningen unter Achalm, Wannweil

Bezirksnotariat Gönningen: Erpfingen, Genkingen, Gönningen, Undingen, Willmandingen

Bezirksnotariat Gomaringen: Bronnweiler, Gomaringen

Bezirksnotariat Metzingen: Metzingen

Bezirksnotariat Neuhausen an der Erms: Glems, Mittelstadt, Neuhausen an der Erms, Riederich

Bezirksnotariat Pfullingen: Pfullingen

Bezirksnotariat Reutlingen I: Reutlingen ohne Vorort Ohmenhausen (ohne Grundbuchsachen)

Bezirksnotariat Reutlingen II: Reutlingen ohne Vorort Ohmenhausen (nur Grundbuchsachen)

Bezirksnotariat Reutlingen III: Altenburg, Degerschlacht, Oferdingen, Reicheneck, Rommelsbach, Sickenhausen und Vorort Ohmenhausen der Stadt Reutlingen

Bezirksnotariat Unterhausen: Bronnen, Großengstingen, Hausen an der Lauchert, Holzelfingen, Honau, Kleinengstingen, Mägerkingen, Unterhausen

Bezirksnotariat Urach I: Grabenstetten, Urach

Bezirksnotariat Urach II: Bleichstetten, Hülben, Ohnastetten, Würtingen

Bezirksnotariat Urach III: Dettingen an der Erms

Arbeitsamt Reutlingen: sämtliche Gemeinden, ohne die zu den Nebenstellen Metzingen und Urach sowie die zum Arbeitsamtsbezirk Balingen gehörenden Gemeinden

Nebenstelle Metzingen: Dettingen an der Erms, Glems, Metzingen, Mittelstadt, Neuhausen an der Erms, Riederich

Nebenstelle Urach: Grabenstetten, Hülben, Urach

Arbeitsamt Balingen: Bronnen, Hausen an der Lauchert, Mägerkingen

Eichamt Reutlingen: sämtliche Gemeinden

Finanzamt Reutlingen: Altenburg, Bronnweiler, Degerschlacht, Eningen unter Achalm, Erpfingen, Genkingen, Gönningen, Gomaringen, Großengstingen, Holzelfingen, Honau, Kleinengstingen, Oferdingen, Pfullingen, Reicheneck, Reutlingen, Rommelsbach, Sickenhausen, Undingen, Unterhausen, Wannweil, Willmandingen

Finanzamt Sigmaringen: Bronnen, Hausen an der Lauchert, Mägerkingen

Finanzamt Urach: Bleichstetten, Dettingen an der Erms, Glems, Grabenstetten, Hülben, Metzingen, Mittelstadt, Neuhausen an der Erms, Ohnastetten, Riederich, Urach, Würtingen

Flurbereinigungsamt Tübingen: sämtliche Gemeinden

Forstamt Einsiedel Gemeinde Kirchentellinsfurt (Sitz in Tübingen): Altenburg, Degerschlacht, Oferdingen, Rommelsbach, Sickenhausen, Wannweil

Forstamt Gammertingen: Bronnen, Hausen an der Lauchert, Mägerkingen

Forstamt Kohlstetten: Holzelfingen, Ohnastetten, Würtingen

Forstamt Lichtenstein Gemeinde Honau (Sitz in Kleinengstingen): Erpfingen, Genkingen, Großengstingen, Honau, Kleinengstingen, Undingen, Willmandingen

Forstamt Metzingen: Bleichstetten, Dettingen an der Erms, Glems, Metzingen, Mittelstadt, Neuhausen an der Erms, Reicheneck, Riederich

Forstamt Mössingen: Bronnweiler, Gönningen, Gomaringen

Forstamt Reutlingen: Eningen unter Achalm, Pfullingen, Reutlingen, Unterhausen

Forstamt Urach: Grabenstetten, Hülben, Urach

Gewerbeaufsichtsamt Tübingen: sämtliche Gemeinden

Bezirksschulamt Reutlingen: sämtliche Gemeinden
Landespolizei-Kreiskommissariat Reutlingen: sämtliche Gemeinden
Landwirtschaftsamt Reutlingen mit Schule: sämtliche Gemeinden
Regierungsveterinärat Reutlingen: sämtliche Gemeinden
Staatliches Gesundheitsamt Reutlingen: sämtliche Gemeinden
Staatliches Hochbauamt Reutlingen: sämtliche Gemeinden
Staatliches Liegenschaftsamt Tübingen: sämtliche Gemeinden
Stadtmessungsamt Reutlingen: Eningen unter Achalm, Pfullingen, Reutlingen
Staatliches Vermessungsamt Reutlingen: sämtliche Gemeinden, ausgenommen Eningen unter Achalm, Pfullingen, Reutlingen
Straßenbauamt Reutlingen: sämtliche Gemeinden
Versorgungsamt Rottweil: sämtliche Gemeinden
Wasserwirtschaftsamt Reutlingen: sämtliche Gemeinden
Hauptzollamt Reutlingen
Zollamt Hechingen: Bronnen, Hausen an der Lauchert, Mägerkingen
Zollabfertigungsstelle Reutlingen: sämtliche Gemeinden, ausgenommen Bronnen, Hausen an der Lauchert, Mägerkingen

Kirchliche Stellen

Evangelisches Dekanat Reutlingen: Die Pfarreien von Reutlingen, Altenburg, Bronnweiler, Degerschlacht-Sickenhausen, Eningen unter Achalm, Erpfingen, Genkingen, Gönningen, Gomaringen, Hausen an der Lauchert, Holzefingen, Honau, Mägerkingen, Oferdingen, Ohnastetten, Pfullingen, Rommelsbach, Undingen, Unterhausen, Wannweil, Willmandingen
Evangelisches Dekanat Urach: Die Pfarreien von Dettingen an der Erms, Grabenstetten, Hülben, Metzingen, Mittelstadt-Reicheneck, Neuhausen an der Erms-Glems, Riederich, Urach, Würtlingen-Bleichstetten
Katholisches Dekanat Eßlingen am Neckar: Die Pfarreien von Metzingen, Urach
Katholisches Dekanat Rottenburg: Die Pfarreien von Pfullingen, Reutlingen
Katholisches Dekanat Zwielfalten: Die Pfarrei von Großengstingen

Körperschaften des öffentlichen Rechts

Allgemeine Ortskrankenkasse Reutlingen: wie Amtsgerichtsbezirk Reutlingen, ausgenommen Reicheneck
Allgemeine Ortskrankenkasse Urach: wie Amtsgerichtsbezirk Urach dazu Reicheneck
Handwerkskammer Reutlingen: sämtliche Gemeinden
Industrie- und Handelskammer Reutlingen: sämtliche Gemeinden

Gemeinde Höhenlage/Fläche Wohnplatz	Wohnbevölkerung						Erwerbspersonen				
	ins- gesamt	männ- lich	Religions- zugehörigkeit		Überwiegender Lebensunterhalt des Ernährers durch		ins- gesamt	im Wirtschafts- bereich		nach der Stellung im Beruf	
			evan- gelisch	römisch- katho- lisch	Land- u. Forst- wirtschaft	Produ- zierendes Gewerbe		Land- u. Forst- wirtschaft	Produ- zierendes Gewerbe	Selbständ. u. Mithelf. Familien- angeh.	Ab- hängige
	1	2	3	4	5	6	7	8	9	10	11
1. Altenburg, D (Pf)¹⁾ 331 m, 261 ha	670	316	558	71	69	392	393	84	243	113	280
2. Bleichstetten, D 763 m, 392 ha	422	198	404	16	155	146	251	134	95	111	140
3. Bronnen 690 m, 716 ha	568	291	366	197	54	80	183	52	61	48	135
1. Bronnen, D	185	86	24	161	42	66	116	42	51	47	69
2. Marienberg, Staats- domäne, Hf	383	205	342	36	12	14	67	10	10	1	66
4. Bronnweiler, D (Pf) 477 m, 119 ha	613	304	531	60	46	368	335	66	219	92	243
5. Degerschlacht, D (Pf) 399 m, 175 ha	819	402	691	49	88	496	515	107	335	145	370
6. Dettingen an der Erms, MG 398 m, 1582 ha	5 993	2 830	5 133	704	301	3 808	3 415	577	2 347	844	2 571
1. Dettingen an der Erms, D (Pf)	5 864	2 734	5 084	628	300	3 685	3 324	576	2 280	842	2 482
2. Papierfabrik, Hsr	129	96	49	76	1	123	91	1	87	2	89
7. Eningen unter Achalm, MG 463 m, 2316 ha	7 515	3 499	5 819	1 196	316	4 254	4 005	293	2 703	580	3 425
1. Eningen unter Achalm, D (Pf)	6 943	3 226	5 526	951	249	3 966	3 710	250	2 521	563	3 147
2. Albesch, Hsr	453	210	216	210	3	275	227	2	175	1	226
3. Albgut Lindenhof, Hsr ..	27	14	13	13	17	—	18	12	—	—	18
4. Arbachmühle, Hs	9	5	8	—	—	9	4	—	4	4	—
5. Bahnhof Reutlingen-Süd, Hsr	4	3	—	4	—	—	1	—	—	—	1
6. Harret, Hsr	15	6	14	1	12	1	8	7	1	7	1
7. Schafhaus, Hs	11	6	3	8	8	—	7	6	—	—	7
8. Talgut Lindenhof, Hsr ..	40	22	30	9	27	—	23	16	—	1	22
8. Erpfingen, MG 731 m, 1812 ha	915	412	853	39	259	456	585	219	318	272	313
1. Erpfingen, D (Pf)	894	401	846	34	249	446	565	211	307	284	301
2. Dreherhof, Hf	14	8	5	—	10	4	13	8	5	8	5
3. Erpfmühle, Hsr	5	2	—	5	—	5	5	—	5	—	5
4. Pumpwerk, Hs	2	1	:	:	:	:	:	:	:	:	:
9. Genkingen, MG 771 m, 1465 ha	1 222	535	1 154	25	260	655	719	264	372	328	391
1. Genkingen, D (Pf)	1 217	532	1 149	25	259	651	717	263	371	327	390
2. Talmühle, Hs	5	3	5	—	1	4	2	1	1	1	1
10. Glems, D 439 m, 734 ha	730	342	699	27	116	447	414	122	249	149	265

¹⁾ Bürgermeister zugleich in Sickenhausen gewählt (§ 73 GO).

Gemeinde Höhenlage/Fläche Wohnplatz	Wohnbevölkerung						Erwerbspersonen				
	ins- gesamt	männ- lich	Religions- zugehörigkeit		Überwiegender Lebensunterhalt des Ernährers durch		ins- gesamt	im Wirtschafts- bereich		nach der Stellung im Beruf	
			evan- gelisch	römisch- katholisch	Land- u. Forst- wirtschaft	Produ- zierendes Gewerbe		Land- u. Forst- wirtschaft	Produ- zierendes Gewerbe	Selbständ. u. Mithelf. Familien- angeh.	Ab- hängige
	1	2	3	4	5	6	7	8	9	10	11
11. Gönningen, MG											
536 m, 1568 ha	2 531	1 164	2 143	294	134	1 327	1 349	109	784	393	956
1. Gönningen, D (Pf)	2 471	1 137	2 089	289	117	1 298	1 313	96	771	377	936
2. Bierkeller, Hs	7	1	7	—	—	6	5	1	4	1	4
3. Birkenhof, Hf	10	6	9	—	5	5	6	4	2	5	1
4. Falkenhof, Hs	12	5	10	2	—	4	8	—	3	1	7
5. Ludwigshof, Hs	8	2	8	—	5	2	6	3	2	3	3
6. Roßberg (Roßbergsturm), Hs	4	1	1	3	—	—	4	—	—	2	2
7. Talhof, Hs	15	10	15	—	3	12	4	2	2	2	2
8. Untere Mühle, Hs	4	2	4	—	4	—	3	3	—	2	1
12. Gomaringen, MG											
423 m, 1501 ha	4 391	2 003	3 777	524	209	2 915	2 540	296	1 915	517	2 023
1. Gomaringen, D (Pf) ..	3 157	1 435	2 663	425	134	2 060	1 814	206	1 354	372	1 442
2. Bahnhof Gomaringen, Hs	9	5	9	—	—	5	7	—	5	—	7
3. Hammerwerk, Hs	10	6	10	—	4	—	5	3	—	3	2
4. Hinterweiler, W	1 176	537	1 061	97	58	829	692	79	544	131	561
5. Pomosinwerke, Hs	3	2	2	1	—	2	3	—	2	—	3
6. Sägmühle, Hs	8	3	8	—	—	7	4	—	3	2	2
7. Schleifmühle, Hs	10	5	6	1	—	10	5	—	5	1	4
13. Grabenstetten, D (Pf)											
710 m, 1454 ha	1 113	543	1 051	56	278	615	681	266	345	311	370
14. Großengstingen, MG											
700 m, 1294 ha	2 403	1 382	703	1 666	180	788	919	171	532	248	671
1. Großengstingen, D (Pf)	2 343	1 331	697	1 618	177	734	865	168	482	243	622
2. Bahnhof Groß- engstingen, Hsr	10	5	1	9	—	9	5	—	5	2	3
3. Haid, Hsr	50	46	5	41	3	45	49	3	45	3	46
15. Hausen an der Lauchert											
703 m, 702 ha	248	107	226	20	122	71	149	100	40	105	44
1. Hausen an der Lauchert, D	239	101	221	16	117	67	143	98	36	101	42
2. Lauchertmühle (Guken- mühle), Hsr	9	6	5	4	5	4	6	2	4	4	2
16. Holzelfingen, D (Pf)											
700 m, 1074 ha	781	356	729	40	230	373	478	204	221	235	243
17. Honau											
565 m, 632 ha	1 205	510	937	138	24	639	635	29	402	98	537
1. Honau, D (Pf)	1 020	431	798	101	19	599	529	24	374	65	464
2. Bahnhof Lichtenstein, Hsr	13	6	10	3	—	2	10	—	2	3	7
3. Försterhaus, Hs	3	—	3	—	—	—	3	—	—	2	1
4. Lichtenstein, Schl	13	6	4	9	—	—	8	—	—	3	5
5. Traifelberg, Hsr	156	67	122	25	5	38	85	5	26	25	60
18. Hülben, MG											
715 m, 640 ha	2 545	1 127	2 404	88	138	1 727	1 429	132	1 122	247	1 182
1. Hülben, D (Pf)	2 537	1 124	2 397	87	138	1 723	1 424	132	1 120	247	1 177
2. An der Steige, Hsr	8	3	7	1	—	4	5	—	2	—	5

Gemeinde Höhenlage/Fläche Wohnplatz	Wohnbevölkerung						Erwerbspersonen				
	ins- gesamt	männ- lich	Religions- zugehörigkeit		Überwiegender Lebensunterhalt des Ernährers durch		ins- gesamt	im Wirtschafts- bereich		nach der Stellung im Beruf	
			evan- gelisch	römisch- katho- lisch	Land- u. Forst- wirtschaft	Produ- zierendes Gewerbe		Land- u. Forst- wirtschaft	Produ- zierendes Gewerbe	Selbständ. u. Mithelf. Familien- angeh.	Ab- hängige
1	2	3	4	5	6	7	8	9	10	11	
19. Kleinengstingen, MG											
703 m, 1188 ha	784	367	731	51	207	321	480	211	188	249	231
20. Mägerkingen, D (Pf)											
686 m, 1256 ha	748	343	678	64	194	347	436	173	213	211	225
21. Metzingen, Stadt											
350 m, 1913 ha	11 819	5 530	9 117	2 128	347	6 851	6 219	355	4 179	1 092	5 127
1. Metzingen, HO	11 787	5 517	9 095	2 121	342	6 834	6 203	350	4 172	1 087	5 116
2. Elektrizitätswerk, Hs	7	3	3	2	—	6	2	—	2	—	2
3. Korrenhof, Hf	8	3	8	—	5	1	7	4	1	4	3
4. Schieferwerk, Hs	5	2	1	4	—	5	2	—	2	—	2
5. Weimerstal, Hsr	12	5	10	1	—	5	5	1	2	1	4
22. Mittelstadt, D (Pf), MG ...											
320 m, 684 ha	1 977	938	1 780	168	152	1 312	1 099	198	742	287	812
23. Neuhausen an der Erms, D (Pf), MG											
365 m, 816 ha	3 096	1 444	2 673	301	257	1 989	1 772	370	1 183	534	1 238
24. Oferdingen, D (Pf)											
319 m, 317 ha	710	331	637	49	79	366	404	98	225	123	281
25. Ohnastetten, D (Pf)											
758 m, 591 ha	242	107	230	11	116	70	144	92	36	99	45
26. Pfullingen, Stadt											
428 m, 3017 ha	13 598	6 330	10 755	2 189	381	8 166	7 017	430	4 910	1 143	5 874
27. Reicheneck, D											
367 m, 226 ha	253	120	243	7	124	82	163	113	39	111	52
28. Reutlingen, Stadt²⁾											
382 m, 4757 ha	67 407	31 220	47 918	14 648	793	33 652	34 028	877	20 745	4 412	29 616
1. Reutlingen, HO	53 957	24 916	37 184	12 848	415	25 806	27 245	375	15 995	3 371	23 874
2. Alteburger Hof, Hf	28	14	13	15	19	3	13	8	1	2	11
3. Betzingen, Stadt	7 208	3 371	5 643	1 058	117	4 155	3 570	128	2 533	444	3 126
4. Landesaltersheim, Hsr ...	437	199	310	104	9	8	69	6	8	—	69
5. Ohmenhausen, Stadt	2 929	1 361	2 448	337	121	1 931	1 629	174	1 210	293	1 338
6. Sondelfingen, Stadt	2 848	1 359	2 320	286	112	1 749	1 502	186	998	302	1 200
29. Riederich, D (Pf)											
326 m, 461 ha	1 897	913	1 569	263	82	1 265	1 063	151	783	216	847
30. Rommelsbäch, D (Pf)											
369 m, 370 ha	1 643	787	1 362	162	128	1 054	931	161	621	226	705
31. Sickenhausen, D³⁾											
390 m, 262 ha	823	372	672	52	102	507	483	132	297	161	322

²⁾ Große Kreisstadt. ³⁾ Bürgermeister zugleich in Altenburg gewählt (§ 73 GO).

Gemeinde Höhenlage/Fläche Wohnplatz	Wohnbevölkerung						Erwerbspersonen				
	ins- gesamt	männ- lich	Religions- zugehörigkeit		Überwiegender Lebensunterhalt des Ernährers durch		ins- gesamt	im Wirtschafts- bereich		nach der Stellung im Beruf	
			evan- gelisch	römisch- katholi- sch	Land- u. Forst- wirtschaft	Produ- zierendes Gewerbe		Land- u. Forst- wirtschaft	Produ- zierendes Gewerbe	Selbständ. u. Mithelf. Familien- angeh.	Ab- hängige
1	2	3	4	5	6	7	8	9	10	11	
32. Undingen, D (Pf)											
775 m, 1733 ha	1 246	577	1 161	21	196	790	843	229	543	322	521
33. Unterhausen											
507 m, 1719 ha	4 896	2 269	3 837	787	107	3 256	2 523	143	1 929	327	2 196
1. Unterhausen, D (Pf) ..	3 206	1 486	2 475	563	50	2 115	1 615	79	1 230	200	1 415
2. Oberhausen, Gdet	1 674	775	1 347	223	51	1 140	898	60	698	119	779
3. Stahleck, Hfe	12	7	12	—	6	1	10	4	1	8	2
34. Urach, Stadt											
463 m, 2798 ha	8 556	3 934	6 200	1 899	103	4 913	4 470	136	3 044	688	3 782
1. Urach, HO	8 469	3 893	6 131	1 888	97	4 901	4 442	131	3 034	684	3 758
2. Bleiche, Hsr	71	35	58	11	3	2	18	4	1	4	14
3. Güterstein, Gestütshof, Hf	16	6	11	—	3	10	10	1	9	—	10
35. Wannweil, D (Pf)											
323 m, 534 ha	3 579	1 625	2 851	502	83	2 146	1 887	116	1 348	310	1 577
36. Willmändingen, D (Pf), MG											
750 m, 1117 ha	718	339	647	46	142	460	507	152	321	211	296
37. Würtingen, MG											
726 m, 2011 ha	1 096	500	1 028	41	349	486	694	300	319	308	386
1. Würtingen, D (Pf) ..	1 060	484	995	38	328	486	672	288	317	306	366
2. Fohlenhof, Hf	11	6	11	—	7	1	5	3	1	—	5
3. St. Johann, Gestütshof, Hf	25	10	22	3	14	1	17	9	1	2	15

11. Landkreis Rottweil

Fläche: 55 313 ha

Wohnbevölkerung: 123 496, dar. männlich 57 835 — evangelisch 42 789 — römisch-katholisch 75 362

Gemeinden: 53, dar. 4 Städte sowie 3 Gemeinden mit MG

Wohnplätze: 351, nämlich 4 HO — 7 Stadt, dar. 1 mit MG — 49 D, dar. 42 mit Pf — 38 W u. Z, dar. 2 mit Pf und 1 mit MG — 76 Hf — 65 Hfe — 29 Hs — 81 Hsr — 2 sonstige Wohnplätze

Gerichte und Behörden

Landgericht Rottweil

Amtsgericht Oberndorf am Neckar: Aichhalden, Aistaig, Altoberndorf, Bach und Altenberg, Beffendorf, Bochingen, Boll, Epfendorf, Fluorn, Hardt, Harthausen, Hochmössingen, Lauterbach, Mariazell, Oberndorf am Neckar, Peterzell, Reutin, Römlinsdorf, Röttenberg, Schramberg, Seedorf, Waldmössingen, Winzeln

Amtsgericht Rottweil: Böhringen, Bödingen, Deißlingen, Dietingen, Dunningen, Feckenhausen, Flözlingen, Gölldorf, Gößlingen, Hausen ob Rottweil, Herrenzimmern, Horgen, Irslingen, Lackendorf, Lauffen ob Rottweil, Locherhof, Mühlhausen, Neufra, Neukirch, Rotenzimmern, Rottweil, Schörzingen, Schwenningen am Neckar, Stetten ob Rottweil, Trichtingen, Villingendorf, Weigheim, Wellendingen, Zepfenhan, Zimmern ob Rottweil

Arbeitsgericht Villingen im Schwarzwald: sämtliche Gemeinden

Sozialgericht Reutlingen: sämtliche Gemeinden

Bezirksnotariat Alpirsbach: Bach und Altenberg, Fluorn, Peterzell, Reutin, Römlinsdorf, Röttenberg, Winzeln

Bezirksnotariat Dunningen: Bödingen, Dunningen, Flözlingen, Herrenzimmern, Lackendorf, Locherhof, Stetten ob Rottweil, Villingendorf, Zimmern ob Rottweil

Bezirksnotariat Oberndorf am Neckar: Aistaig, Altoberndorf, Beffendorf, Bochingen, Boll, Epfendorf, Harthausen, Hochmössingen, Oberndorf am Neckar, Seedorf, Waldmössingen

Bezirksnotariat Rosenfeld: Rotenzimmern, Trichtingen

Bezirksnotariat Rottweil I: Rottweil

Bezirksnotariat Rottweil II: Böhringen, Dietingen, Feckenhausen, Gölldorf, Hausen ob Rottweil, Horgen, Irslingen, Lauffen ob Rottweil, Neufra, Wellendingen

Bezirksnotariat Schömberg: Gößlingen, Neukirch, Zepfenhan

Bezirksnotariat Schramberg I: Schramberg (ohne Grundbuchsachen), Lauterbach

Bezirksnotariat Schramberg II: Schramberg (nur Grundbuchsachen), Aichhalden, Hardt, Mariazell

Bezirksnotariat Schwenningen am Neckar I: Deißlingen, Schwenningen am Neckar (ohne Grundbuchsachen)

Bezirksnotariat Schwenningen am Neckar II: Schwenningen am Neckar (nur Grundbuchsachen)

Bezirksnotariat Trossingen: Mühlhausen, Weigheim

Bezirksnotariat Wehingen: Schörzingen

Arbeitsamt Rottweil: sämtliche Gemeinden ohne die Gemeinden der Nebenstellen Oberndorf am Neckar, Schramberg und Schwenningen am Neckar

Nebenstelle Oberndorf am Neckar: Aistaig, Altoberndorf, Beffendorf, Bochingen, Boll, Epfendorf, Fluorn, Harthausen, Hochmössingen, Oberndorf am Neckar, Trichtingen, Winzeln

Nebenstelle Schramberg: Aichhalden, Bach und Altenberg, Hardt, Lauterbach, Mariazell, Peterzell, Reutin, Römlinsdorf, Röttenberg, Schramberg, Seedorf, Waldmössingen

Nebenstelle Schwenningen am Neckar: Mühlhausen, Schwenningen am Neckar, Weigheim

Eichamt Ebingen: sämtliche Gemeinden

Finanzamt Oberndorf am Neckar: wie Amtsgerichtsbezirk Oberndorf am Neckar dazu Trichtingen

Finanzamt Rottweil: wie Amtsgerichtsbezirk Rottweil, ohne Trichtingen

Flurbereinigungsamt Rottweil: sämtliche Gemeinden

Forstamt Alpirsbach: Bach und Altenberg, Peterzell, Reutin, Röttenberg

Forstamt Oberndorf am Neckar: Aistaig, Altoberndorf, Beffendorf, Bochingen, Bödingen, Boll, Epfendorf, Fluorn, Harthausen, Herrenzimmern, Hochmössingen, Oberndorf am Neckar, Römlinsdorf, Trichtingen, Waldmössingen, Winzeln

Forstamt Rosenfeld: Böhringen, Rotenzimmern

Forstamt Rottweil: Dietingen, Feckenhausen, Flözlingen, Gölldorf, Gößlingen, Hausen ob Rottweil, Horgen, Irslingen, Lackendorf, Lauffen ob Rottweil, Neufra, Neukirch, Rottweil, Stetten ob Rottweil, Villingendorf, Wellendingen, Zepfenhan, Zimmern ob Rottweil

Forstamt Schramberg: Aichhalden, Dunningen, Hardt, Lauterbach, Locherhof, Mariazell, Schramberg, Seedorf

Forstamt Trossingen: Deißlingen, Mühlhausen, Schwenningen am Neckar, Weigheim

Forstamt Wehingen: Schörzingen

Gewerbeaufsichtsamt Tübingen: sämtliche Gemeinden

Bezirksschulamt Rottweil: sämtliche Gemeinden

Landespolizei-Kreiskommissariat Rottweil: sämtliche Gemeinden

Landwirtschaftsamt Rottweil mit Schule: sämtliche Gemeinden

Regierungsveterinäramt Rottweil: sämtliche Gemeinden

Staatliches Gesundheitsamt Rottweil: sämtliche Gemeinden

Staatliches Hochbauamt Rottweil: sämtliche Gemeinden

Staatliches Liegenschaftsamt Rottweil: sämtliche Gemeinden

Staatliches Vermessungsamt Rottweil: Aistaig, Altoberndorf, Bach und Altenberg, Beffendorf, Bochingen, Böhringen, Bösing, Boll, Dietingen, Dunningen, Epfendorf, Feckenhausen, Flözlingen, Fluorn, Gölldorf, Gößlingen, Harthausen, Hausen ob Rottweil, Herrenzimmern, Hochmössingen, Horgen, Irslingen, Lackendorf, Lauffen ob Rottweil, Locherhof, Mariazell, Neufra, Neukirch, Oberndorf am Neckar, Peterzell, Reutin, Römlinsdorf, Röttenberg, Rotenzimmern, Rottweil, Schörzingen, Seedorf, Stetten ob Rottweil, Trichtingen, Villingendorf, Waldmössingen, Wellendingen, Winzeln, Zepfenhan, Zimmern ob Rottweil

Staatliches Vermessungsamt Rottweil (Nebenstelle Schramberg): Aichhalden, Hardt, Lauterbach, Schramberg

Staatliches Vermessungsamt Rottweil (Nebenstelle Schwenningen am Neckar): Deißlingen, Mühlhausen, Schwenningen am Neckar, Weigheim

Straßenbauamt Rottweil: sämtliche Gemeinden

Versorgungsamt Rottweil: sämtliche Gemeinden

Wasserwirtschaftsamt Rottweil: sämtliche Gemeinden

Hauptzollamt Rottweil

Zollabfertigungsstelle Rottweil: sämtliche Gemeinden, ausgenommen Aichhalden, Bach und Altenberg, Hardt, Lauterbach, Mühlhausen, Peterzell, Reutin, Römlinsdorf, Röttenberg, Schramberg, Schwenningen am Neckar, Weigheim

Zollamt Schramberg: Aichhalden, Bach und Altenberg, Hardt, Lauterbach, Peterzell, Reutin, Römlinsdorf, Röttenberg, Schramberg

Zollamt Schwenningen am Neckar: Mühlhausen, Schwenningen am Neckar, Weigheim

Kirchliche Stellen

Evangelisches Dekanat Sulz am Neckar: Die Pfarreien von Aistaig, Boll, Fluorn, Oberndorf am Neckar, Peterzell, Römlinsdorf, Röttenberg, Rotenzimmern, Schramberg-Lauterbach, Trichtingen, Locherhof

Evangelisches Dekanat Tuttlingen: Die Pfarreien von Flözlingen, Rottweil-Deißlingen, Schwenningen am Neckar

Katholisches Dekanat Oberndorf am Neckar: Die Pfarreien von Aichhalden, Altoberndorf, Beffendorf, Bochingen, Epfendorf, Hardt, Harthausen, Hochmössingen, Lauterbach, Mariazell, Oberndorf am Neckar, Schramberg, Seedorf, Waldmössingen, Winzeln

Katholisches Dekanat Rottweil: Die Pfarreien von Böhringen, Bösing, Deißlingen, Dunningen, Feckenhausen, Gölldorf, Gößlingen, Hausen ob Rottweil, Herrenzimmern, Horgen, Irslingen, Lauffen ob Rottweil, Mühlhausen, Neufra, Neukirch, Rottweil, Schörzingen, Schwenningen am Neckar, Stetten ob Rottweil, Villingendorf, Weigheim, Wellendingen, Zepfenhan, Zimmern ob Rottweil

Körperschaften des öffentlichen Rechts

Allgemeine Ortskrankenkasse Rottweil: wie Amtsgerichtsbezirk Rottweil, ausgenommen Mühlhausen, Schwenningen am Neckar, Trichtingen, Weigheim

Allgemeine Ortskrankenkasse Schramberg: wie Amtsgerichtsbezirk Oberndorf am Neckar dazu Trichtingen

Allgemeine Ortskrankenkasse Schwenningen am Neckar: Mühlhausen, Schwenningen am Neckar, Weigheim

Handwerkskammer Reutlingen: sämtliche Gemeinden

Industrie- und Handelskammer Rottweil: sämtliche Gemeinden

Gemeinde Höhenlage/Fläche Wohnplatz	Wohnbevölkerung						Erwerbspersonen				
	ins- gesamt	männ- lich	Religions- zugehörigkeit		Überwiegender Lebensunterhalt des Ernährers durch		ins- gesamt	im Wirtschafts- bereich		nach der Stellung im Beruf	
			evan- gelisch	römisch- katholi- sch	Land- u. Forst- wirtschaft	Produ- zierendes Gewerbe		Land- u. Forst- wirtschaft	Produ- zierendes Gewerbe	Selbständ. u. Mithelf. Familien- angeh.	Ab- hängige
1	2	3	4	5	6	7	8	9	10	11	

1. Aichbalden

716 m, 1859 ha	2 205	1 046	257	1 901	465	1 268	1 266	406	737	495	771
1. Aichbalden, D (Pf)	954	425	90	839	68	626	538	88	364	148	390
2. Alter, Hfe	22	10	2	20	5	9	12	6	6	6	6
3. Angst, Hsr	34	17	1	32	1	23	14	1	12	4	10
4. Brambach, Hfe	85	40	9	76	18	53	50	19	30	28	22
5. Bruck, Hsr	17	7	—	17	8	7	10	6	4	6	4
6. Bühlen, W	41	21	8	33	33	3	26	21	4	21	5
7. Buz, Hfe	37	17	7	27	15	14	21	12	8	11	10
8. Dörfle, W	124	59	15	106	6	88	67	16	46	18	49
9. Dreimühlen, Hs	18	9	1	17	1	16	9	2	6	3	6
10. Eselbach, Hfe	67	32	15	52	13	38	34	12	18	14	20
11. Glasbach, Hsr	3	1	—	3	2	1	3	2	1	2	1
12. Grund, Hfe	10	5	—	10	7	1	5	3	1	2	3
13. Güntershöhe, Hsr	11	6	—	11	3	6	7	3	3	3	4
14. Heimiswald, Hs	5	3	5	—	5	—	2	2	—	2	—
15. Heldhof, Hfe	44	22	7	37	9	29	15	3	11	5	10
16. Hinteraichbalden, W	143	72	13	120	54	60	105	45	53	50	55
17. Hinteralter, Hfe	6	3	2	4	2	—	5	4	1	4	1
18. Hinterbalden, Hf	4	1	4	—	3	1	4	3	1	3	1
19. Hinterstadt, W	13	6	8	5	1	11	7	1	6	1	6
20. Hochhäusle, Hfe	16	10	4	12	10	6	7	4	3	5	2
21. Hochholz, Hf	2	2	—	—	—	—	—	—	—	—	—
22. Hub, Hf	15	9	—	15	3	12	8	3	5	3	5
23. Kappelacker, Hsr	7	5	—	7	6	—	2	2	—	2	—
24. Lachen, Hfe	10	5	4	6	2	6	4	2	2	2	2
25. Lachhausen, Hf	6	3	—	6	1	3	5	3	2	3	2
26. Lienberg, Hf	69	34	4	65	29	32	38	22	15	23	15
27. Loch, Hsr	27	11	10	17	3	23	13	3	10	3	10
28. Lochhof, Hf	11	5	—	11	10	—	5	5	—	5	—
29. Mergelgrube, Hfe	12	7	4	8	7	4	9	5	4	5	4
30. Moos, Hsr	10	6	—	10	8	2	6	4	2	4	2
31. Moosmichelshof, Hf	9	5	—	9	8	1	7	6	1	6	1
32. Oberreute, Hs	3	2	—	3	3	—	3	3	—	3	—
33. Rappenbauernhof, Hsr	8	3	3	5	1	2	3	2	1	2	1
34. Reißer, Hfe	24	12	10	13	7	10	17	8	8	8	9
35. Riesen, Hfe	76	38	13	63	20	48	49	16	31	16	33
36. Sägermartinshof, Hfe	3	2	—	3	3	—	3	3	—	3	—
37. Schachen, Hfe	44	23	4	37	19	18	25	17	8	19	8
38. Schenkenreute, Hf	8	5	—	8	4	4	6	2	4	2	4
39. Scheurenbauernhof, Hf	6	2	—	6	6	—	3	3	—	3	—
40. Spitzacker, Hf	5	3	—	5	3	1	4	3	1	3	1
41. Stolgen, Hf	57	26	1	55	17	29	37	10	24	11	26
42. Vorm Wäldle, W	22	14	—	22	14	8	16	8	8	8	8
43. Wanne, Hsr	73	35	6	67	3	57	37	8	28	10	27
44. Wannenhalde, Hsr	3	2	—	3	2	—	3	2	—	2	1
45. Waschhalde, Hsr	7	4	—	7	—	6	5	—	5	—	5
46. Weiher, Hfe	27	15	—	27	17	6	11	8	3	8	3
47. Zollhaus, Hfe	7	2	7	—	3	4	4	3	1	3	1

2. Alstaig

459 m, 450 ha	1 475	717	1 084	284	43	984	805	64	612	145	660
1. Aistaig, D (Pf)	1 447	699	1 059	281	37	983	787	57	604	136	651

Gemeinde Höhenlage/Fläche Wohnplatz	Wohnbevölkerung						Erwerbspersonen				
	ins- gesamt	männ- lich	Religions- zugehörigkeit		Überwiegender Lebensunterhalt des Ernährers durch		ins- gesamt	im Wirtschafts- bereich		nach der Stellung im Beruf	
			evan- gelisch	römisch- katho- lisch	Land- u. Forst- wirtschaft	Produ- zierendes Gewerbe		Land- u. Forst- wirtschaft	Produ- zierendes Gewerbe	Selbständ. u. Mithelf. Familien- angeh.	Ab- hängige
	1	2	3	4	5	6	7	8	9	10	11
2. Herrenwald, Hf	8	4	8	—	2	1	5	2	1	4	1
3. Rötelfhof, Hsr	7	5	7	—	4	3	7	4	3	4	3
3. Altoberndorf											
481 m, 747 ha	761	381	159	594	97	426	449	107	278	130	319
1. Altoberndorf, D (Pf) ..	627	303	114	508	74	344	355	84	216	102	253
2. Boller Berg, Hf	11	6	5	6	—	8	8	—	6	—	6
3. Dollau, Hs	4	2	4	—	4	—	4	4	—	3	1
4. Grüner Berg, Hsr	17	7	9	8	—	12	6	—	6	—	6
5. Hegelberg, Hsr	48	38	6	40	2	36	42	4	34	6	36
6. Höhingen, Hsr	15	8	8	7	9	3	10	7	2	7	3
7. Irslenbach, Hsr	39	17	13	25	8	23	26	8	14	12	14
4. Bach und Altenberg¹⁾											
659 m, 349 ha	268	131	224	2	118	121	165	92	65	98	67
1. Bach und Altenberg, D	236	116	205	2	108	101	144	80	56	86	58
2. Bergsteig, Hsr	12	6	12	—	7	5	9	7	2	5	4
3. Schwanenmoos, Hsr	16	7	5	—	1	13	8	3	5	5	3
4. Segelacker, Hsr	4	2	2	—	2	2	4	2	2	2	2
5. Beffendorf											
680 m, 853 ha	705	334	71	632	221	356	435	179	222	193	242
1. Beffendorf, D (Pf)	699	331	71	628	218	353	430	176	220	191	239
2. Oberaichhof, Hf	6	3	—	6	3	3	5	3	2	2	3
6. Bochingen											
585 m, 947 ha	1 201	566	224	967	110	765	657	151	422	207	450
1. Bochingen, D (Pf)	1 183	555	214	959	99	761	647	145	421	199	448
2. Einfeld, Hf	9	5	9	—	7	—	5	4	—	4	1
3. Unterer Schlathof, Hf ..	9	6	1	8	4	4	5	2	1	4	1
7. Böhringen											
544 m, 862 ha	661	314	79	578	73	406	350	68	233	83	267
1. Böhringen, D (Pf)	637	301	64	569	67	390	338	65	224	80	258
2. Böhringer Mühle, Hs	5	3	5	—	5	—	2	2	—	2	—
3. Kapellenhof, Hsr	19	10	10	9	1	16	10	1	9	1	9
8. Bösingen											
649 m, 1288 ha	1 119	549	49	1 067	378	515	698	299	312	330	368
1. Bösingen, D (Pf)	1 080	530	41	1 036	353	502	672	282	304	313	359
2. Herrenbühlhof, Hf	10	4	8	2	1	9	5	1	4	1	4
3. Kasperleshof, W	24	13	—	24	21	3	16	13	3	13	3
4. Waldhof, Hf	5	2	—	5	3	1	5	3	1	3	2
9. Boll											
616 m, 483 ha	623	295	541	60	126	345	354	120	206	132	222
1. Boll, D	617	292	536	59	123	345	350	118	206	129	221
2. Oberer Schlathof, Hf	6	3	5	1	3	—	4	2	—	3	1

¹⁾ Bürgermeister zugleich in Röttenberg gewählt (§ 73 GO).

Gemeinde Höhenlage/Fläche Wohnplatz	Wohnbevölkerung						Erwerbspersonen				
	ins- gesamt	männ- lich	Religions- zugehörigkeit		Überwiegender Lebensunterhalt des Ernährers durch		ins- gesamt	im Wirtschafts- bereich		nach der Stellung im Beruf	
			evan- gelisch	römisch- katholisch	Land- u. Forst- wirtschaft	Produ- zierendes Gewerbe		Land- u. Forst- wirtschaft	Produ- zierendes Gewerbe	Selbständ. u. Mithelf. Familien- angeh.	Ab- hängige
1	2	3	4	5	6	7	8	9	10	11	
10. Deißlingen											
611 m, 2417 ha	3 159	1 531	582	2 515	204	1 875	1 744	234	1 146	394	1 350
1. Deißlingen, D (Pf) ...	3 063	1 485	540	2 466	155	1 861	1 690	199	1 133	363	1 327
2. Bundesbahnhof											
Trossingen, Hsr	37	18	11	22	3	9	16	3	7	3	13
3. Heiligenhof, Hf	13	4	13	—	11	—	7	7	—	6	1
4. Hinterhözler Höfe, W ...	31	16	13	17	26	—	20	18	2	16	4
5. Langenfeld, Hf	5	2	5	—	—	4	2	—	2	—	2
6. Maierbühl, Hf	10	6	—	10	9	1	9	7	2	6	3
11. Dietingen											
575 m, 1475 ha	1 083	525	116	963	227	567	604	180	325	221	383
1. Dietingen, D (Pf)	1 016	493	87	926	193	559	569	162	321	207	362
2. Hasler-Wasen, Hsr	16	9	12	3	1	3	9	1	1	7	2
3. Hohenstein, Schl u Hf ...	30	14	4	26	14	5	15	8	3	3	12
4. Tierstein, Hf	21	9	13	8	19	—	11	9	—	4	7
12. Dunningen, MG											
665 m, 2611 ha	2 229	1 053	214	1 997	351	1 212	1 159	337	631	436	723
1. Dunningen, D (Pf) ...	2 058	971	174	1 872	286	1 144	1 067	294	594	396	671
2. Auf der Stämpfe, W ...	83	43	17	66	53	20	51	35	14	29	22
3. Eichhof, Hf	4	1	—	4	—	—	1	—	—	—	1
4. Frohnhof (Berghof), W ...	10	4	—	10	—	9	4	—	3	—	4
5. Geigenberg, Hsr	21	10	21	—	1	15	9	1	7	2	7
6. Gifzenmoos, Hf	9	4	—	9	5	2	3	2	1	2	1
7. Hinterburg, Hsr	38	17	2	30	2	21	20	2	11	4	16
8. Stüttholz, Hf	6	3	—	6	4	1	4	3	1	3	1
13. Epfendorf											
494 m, 1476 ha	1 513	735	163	1 347	179	872	786	163	474	238	548
1. Epfendorf, D (Pf)	980	467	70	910	123	570	531	122	319	173	358
2. Bahnhof Talhausen, Hs ...	23	11	1	19	—	7	5	—	2	—	5
3. Butschhof, W	14	6	10	4	10	—	8	6	—	7	1
4. Harrenberg, Hsr	6	3	5	1	—	6	3	—	3	—	3
5. Harzwalddhäuser, Hf	10	4	1	9	5	4	7	5	2	5	2
6. Krummsteig, Hf	3	2	—	3	3	—	3	3	—	3	—
7. Langensteig, Hf	7	4	—	7	7	—	2	2	—	1	1
8. Rindenhof, Hf	3	2	—	3	3	—	3	3	—	3	—
9. Sandbühl, Hf	25	10	1	24	7	12	11	4	5	6	5
10. Talhausen, W	267	138	39	228	12	163	128	11	79	27	101
11. Wasenhäuser, W	165	85	26	139	2	110	82	4	64	10	72
12. Wenthof, Hf	10	3	10	—	7	—	3	3	—	3	—
14. Feckenhausen											
701 m, 306 ha	232	112	25	206	67	95	160	72	63	70	90
1. Feckenhausen, D (Pf) ...	232	112	25	206	67	95	160	72	63	70	90
2. Jungbrunnen, Hf?)	—	—	—	—	—	—	—	—	—	—	—
15. Flözlingen, D (Pf)											
642 m, 774 ha	510	246	474	33	152	238	335	177	136	199	136

*) Am Stichtag der Volkszählung 1861 unbewohnt.

Gemeinde Höhenlage/Fläche Wohnplatz	Wohnbevölkerung						Erwerbspersonen				
	ins- gesamt	männ- lich	Religions- zugehörigkeit		Überwiegender Lebensunterhalt des Ernähmers durch		ins- gesamt	im Wirtschafts- bereich		nach der Stellung im Beruf	
			evan- gelisch	römisch- katholi- sch	Land- u. Forst- wirtschaft	Produ- zierendes Gewerbe		Land- u. Forst- wirtschaft	Produ- zierendes Gewerbe	Selbständ. u. Mithelf. Familien- angeh.	Ab- hängige
	1	2	3	4	5	6	7	8	9	10	11
16. Fluorn, MG											
833 m, 859 ha	1 370	649	1 170	95	215	752	728	192	441	244	484
1. Fluorn, D (Pf)	1 265	594	1 073	88	209	752	712	187	441	244	468
2. Pochenmühle, Hsr	105	55	97	7	6	—	16	5	—	—	16
17. Göllsdorf											
567 m, 790 ha	1 452	702	264	1 169	78	738	756	117	442	147	609
1. Göllsdorf, D (Pf)	1 443	698	255	1 169	69	738	750	111	442	144	606
2. Haslerhof, Hf	9	4	9	—	9	—	6	6	—	3	3
18. Gößlingen, D (Pf)											
823 m, 342 ha	195	90	14	181	49	93	130	61	56	66	64
19. Hardt											
786 m, 1023 ha	1 395	689	106	1 265	289	829	820	247	498	289	531
1. Hardt, D (Pf)	961	475	94	845	115	630	558	122	376	167	391
2. Friedrichsberg, Hfe	51	26	5	46	35	7	24	21	2	20	4
3. Hugswald, W	43	21	1	42	26	11	26	19	6	18	8
4. Huneck, Hfe	7	3	—	7	3	4	4	3	1	4	—
5. Nägelssee, Hfe	66	32	—	66	39	17	32	19	11	18	14
6. Neuwelt, Hs	2	1	:	:	:	:	:	:	:	:	:
7. Nonnenberg, Hfe	9	4	4	5	7	2	5	4	1	3	2
8. Steinreute, Hfe	34	14	—	34	10	22	18	5	13	5	13
9. Teilen, W	109	59	2	107	16	72	84	21	54	22	62
10. Tischneck, W	113	54	—	113	36	64	68	32	34	32	36
20. Harthausen,											
561 m, 626 ha	425	198	72	350	107	222	248	101	122	90	158
1. Harthausen, D (Pf) ...	384	177	36	346	77	214	227	85	119	83	144
2. Lichtenegg, Schl u Hf ...	19	11	16	3	14	3	12	8	2	3	9
3. Ramstein, Hf	15	7	13	1	14	—	6	6	—	2	4
4. Ramsteiner Mühle, Hs ..	7	3	7	—	2	5	3	2	1	2	1
21. Hausen ob Rottweil											
674 m, 565 ha	430	210	73	352	145	152	257	126	88	122	135
1. Hausen ob Rottweil, D (Pf)	369	173	28	340	113	147	228	106	85	111	117
2. Lehrhof, Hf	5	2	4	1	2	2	4	3	1	3	1
3. Oberrotenstein, Hf	35	23	23	8	16	—	12	9	—	—	12
4. Unterrotenstein, Hfe	21	12	18	3	14	3	13	8	2	8	5
22. Herrenzimmern											
637 m, 956 ha	901	434	55	846	251	469	569	216	284	236	333
1. Herrenzimmern, D (Pf) ..	896	432	54	842	248	468	564	212	283	234	330
2. Süttholzof, Hf	5	2	1	4	3	1	5	4	1	2	3
23. Hochmössingen, D (Pf)											
686 m, 960 ha	962	477	68	852	224	549	619	215	342	247	372
24. Horgen											
625 m, 970 ha	505	243	57	445	174	233	320	152	144	172	148
1. Horgen, D (Pf)	496	238	48	445	165	233	311	143	144	164	147
2. Wildenstein, Hf	9	5	9	—	9	—	9	9	—	8	1

Gemeinde Höhenlage/Fläche Wohnplatz	Wohnbevölkerung						Erwerbspersonen				
	ins- gesamt	männ- lich	Religions- zugehörigkeit		Überwiegender Lebensunterhalt des Ernährers durch		ins- gesamt	im Wirtschafts- bereich		nach der Stellung im Beruf	
			evan- gelisch	römisch- katholisch	Land- u. Forst- wirtschaft	Produ- zierendes Gewerbe		Land- u. Forst- wirtschaft	Produ- zierendes Gewerbe	Selbständ. u. Mithelf. Familien- angeh.	Ab- hängige
	1	2	3	4	5	6	7	8	9	10	11
25. Irslingen											
589 m, 1059 ha	735	355	53	677	214	379	424	178	207	199	225
1. Irslingen, D (Pf)	726	350	53	668	210	376	416	174	204	192	224
2. Mariahochheim, Hsr	9	5	-	9	4	3	8	4	3	7	1
26. Lackendorf, D											
643 m, 860 ha	351	170	30	321	143	147	211	108	86	110	101
27. Lauffen ob Rottweil											
594 m, 786 ha	1 100	522	201	869	98	684	602	85	416	118	484
1. Lauffen ob Rottweil, D (Pf)	956	451	168	768	86	595	525	79	357	107	418
2. Hochhalden, W	86	43	26	50	1	70	46	1	40	4	42
3. Lerchenbühl, Hf	10	4	-	10	10	-	2	2	-	2	-
4. Niederhalden, W	44	22	7	37	1	18	27	3	18	5	22
5. Schachthaus, Hsr	4	2	-	4	-	1	2	-	1	-	2
28. Lauterbach											
563 m, 1995 ha	3 914	1 828	593	3 270	351	2 527	2 193	307	1 524	496	1 697
1. Lauterbach, D (Pf)	1 258	576	187	1 056	2	815	670	4	494	109	561
2. Bäuerleshof, Hf	12	7	-	12	7	5	9	6	3	6	3
3. Bildstöckle, Hs	4	2	-	4	-	3	2	-	2	-	2
4. Bremenloch, Hfe	49	21	8	41	14	28	39	18	20	18	21
5. Bruckhof, Hfe	46	21	1	45	7	35	28	7	19	11	17
6. Diesenhof, W	44	22	-	41	2	34	27	3	18	8	19
7. Dollenhof, Hfe	22	11	-	22	10	10	15	8	7	8	7
8. Fehrenbacherhof, Hf	7	4	-	7	1	5	4	2	2	2	2
9. Finsterbachhof, Hfe	25	14	-	25	8	16	17	7	9	7	10
10. Föhrenbühl, W	80	37	43	37	6	38	47	7	24	14	33
11. Gifhof, Hfe	63	33	11	52	7	50	42	9	31	9	33
12. Gröndle, Hfe	9	4	-	9	4	4	6	5	1	5	1
13. Gründhof, Hfe	16	7	6	10	4	9	12	4	7	4	8
14. Grusenloch, Hs	4	2	3	1	2	2	4	2	2	1	3
15. Güntersberg, Hfe	10	5	-	10	8	1	8	7	1	7	1
16. Hasenhof, Hfe	25	10	5	20	13	10	12	6	6	6	6
17. Heiligenmatte, Hsr	19	8	4	15	4	12	12	2	9	2	10
18. Hinterbach, Hsr	33	14	11	21	4	18	18	2	13	4	14
19. Hölzle, Hsr	561	268	77	476	4	417	277	5	236	23	254
20. Holzschuhberg, Hsr	55	27	3	52	3	40	31	3	24	3	28
21. Hülsenbühl, Hfe	14	8	-	14	8	5	12	7	5	7	5
22. Hugenhof, Hfe	28	12	-	28	4	19	14	5	9	5	9
23. Imbrand, Hfe	70	31	3	67	13	39	50	14	28	18	32
24. Jörgenmicheleshof, Hfe ..	10	4	-	10	8	2	5	3	2	3	2
25. Kallenberg, Hs	7	4	-	7	7	-	2	2	-	2	-
26. Kapfhäusle, Hs	4	2	-	4	-	1	1	-	1	-	1
27. Kuonbacher Hof, Hfe ..	11	6	2	9	2	9	7	2	5	2	5
28. Lauterbacher											
Käppeleshof, Hfe	16	8	-	16	8	5	11	6	5	4	7
29. Mooswaldhof, W	48	20	6	42	23	18	37	20	14	21	16
30. Mückenbergr, Hfe	40	23	-	40	17	18	24	15	9	16	8
31. Oberbauernhof, Hfe	10	6	-	10	4	4	6	3	3	3	3
32. Oswaldhof, W	109	49	9	96	1	85	62	1	56	9	53
33. Rauchhäusle, W	10	3	-	10	1	5	8	3	4	3	5

Gemeinde Höhenlage/Fläche Wohnplatz	Wohnbevölkerung						Erwerbspersonen				
	insgesamt	männlich	Religionszugehörigkeit		Überwiegender Lebensunterhalt des Ernährers durch		insgesamt	im Wirtschaftsbereich		nach der Stellung im Beruf	
			evangelisch	römisch-katholisch	Land- u. Forstwirtschaft	Produzierendes Gewerbe		Land- u. Forstwirtschaft	Produzierendes Gewerbe	Selbständ. u. Mit Helf. Familienangeh.	Abhängige
	1	2	3	4	5	6	7	8	9	10	11
34. Reibehof, Hf	4	1	4	-	4	-	4	4	-	4	-
35. Rote Mühle, Hsr	8	5	-	8	2	5	8	2	5	4	4
36. Rotwasser, Hfe	86	39	12	74	19	46	54	16	31	20	34
37. Schafhof, Hfe	14	4	14	-	7	6	12	7	5	7	5
38. Spittel, Hfe	11	7	-	11	8	3	9	6	3	6	3
39. Sulzbach, Hsr	86	37	1	85	12	62	45	12	32	12	33
40. Sulzbacher Kappelshof, Hfe	23	14	-	23	14	6	9	7	2	7	2
41. Tannenackerle, Hsr	23	6	12	10	6	5	22	6	5	6	16
42. Trombach, Hsr	7	1	-	7	-	3	2	-	2	-	2
43. Unterdorf, W	780	373	167	594	9	564	410	12	321	44	366
44. Vogtsbauernhof, Hfe	9	4	-	9	7	1	8	7	1	7	1
45. Wäldersbauernhof, Hf	8	3	-	8	5	3	7	4	3	4	3
46. Weberloch, Hfe	19	9	-	19	14	4	11	7	4	7	4
47. Welschdorf, Hfe	13	5	1	12	2	8	8	2	5	2	6
48. Wiesbauernhof, Hf	6	3	-	6	5	-	2	2	-	2	-
49. Winterbauernhof, Hfe	13	7	-	13	4	6	12	4	6	4	8
50. Winterwald, Hsr	39	20	1	38	7	22	24	9	14	9	15
51. Wursthof, Hfe	46	21	2	44	20	21	27	12	15	11	16
29. Locherhof, D											
683 m, 193 ha	600	271	464	108	86	395	394	99	257	131	263
30. Mariazell											
715 m, 948 ha	745	355	150	584	179	421	455	171	247	195	260
1. Mariazell, D (Pf)	495	232	94	393	86	303	292	85	172	103	189
2. Alte Ziegelhütte, Hfe	9	5	3	4	3	4	8	3	3	3	3
3. Berken, Hf	6	4	-	6	3	3	5	3	2	4	1
4. Burschachen, Hfe	39	22	-	39	23	11	23	16	6	16	7
5. Gaisfurt, Hfe	33	17	4	29	8	21	24	11	13	11	13
6. Harzwald, Hfe	13	6	6	7	2	11	8	2	6	2	6
7. Hirschbühl, Hf	7	4	-	7	7	-	3	3	-	3	-
8. Kohlholz, Hfe	6	2	-	6	5	1	5	4	1	4	1
9. Lehen, Hf	2	-	-	-	-	-	-	-	-	-	-
10. Maden, Hfe	5	3	-	5	5	-	4	4	-	4	-
11. Moosgasse, W	31	15	-	31	11	16	19	11	7	13	8
12. Rotsec, W	31	12	-	31	16	12	19	12	7	13	6
13. Teufen, W	48	20	41	6	5	25	29	10	19	11	18
14. Untere Mühlbauern, W	20	13	-	20	5	14	17	6	11	7	10
31. Mühlhausen											
692 m, 475 ha	489	236	140	342	74	296	303	69	199	87	216
1. Mühlhausen, D (Pf)	455	217	133	315	73	267	282	67	183	82	200
2. Haltestelle Mühlhausen, Hsr	11	7	-	11	-	9	7	-	5	2	5
3. Roter Berg, Hsr	23	12	7	16	1	20	14	2	11	3	11
32. Neufra, D (Pf)											
581 m, 476 ha	584	280	15	558	93	317	340	97	183	125	215
33. Neukirch											
711 m, 583 ha	419	210	27	388	155	175	266	116	115	112	154
1. Neukirch, D (Pf)	316	165	18	294	95	161	206	76	98	78	128
2. Vaihinger Hof, W	103	45	9	94	60	24	60	40	17	34	26

Gemeinde Höhenlage/Fläche Wohnplatz	Wohnbevölkerung						Erwerbspersonen				
	ins- gesamt	männ- lich	Religions- zugehörigkeit		Überwiegender Lebensunterhalt des Erzhalters durch		ins- gesamt	im Wirtschafts- bereich		nach der Stellung im Beruf	
			evan- gelisch	römisch- katholisch	Land- u. Forst- wirtschaft	Produ- zierendes Gewerbe		Land- u. Forst- wirtschaft	Produ- zierendes Gewerbe	Selbständ. u. Mithelf. Familien- angeh.	Ab- hängige
1	2	3	4	5	6	7	8	9	10	11	
34. Oberndorf am Neckar, Stadt											
506 m, 1152 ha	7 511	3 421	3 331	3 728	94	4 413	3 827	81	2 660	554	3 273
1. Oberndorf am Neckar, HO	3 416	1 522	1 310	1 969	16	1 726	1 743	14	1 085	356	1 387
2. An der Aistaiger Straße, Hs	5	3	3	2	—	2	5	2	2	2	3
3. Fischweiher, Hs	3	1	1	2	2	1	2	1	1	1	1
4. Grundhäuser, Hsr	7	3	—	2	1	4	5	3	2	3	2
5. Lindenhof, Stadtt	1 420	680	683	640	58	954	718	46	545	89	629
6. Neckarvorstadt, Stadtt ..	1 927	862	929	854	4	1 242	985	5	744	68	917
7. Nestelwasen, Hsr	8	4	4	3	4	1	3	2	1	1	2
8. Stockbrunnen, Hsr	10	5	6	4	2	3	7	2	2	5	2
9. Unteraichhof, Staats- domäne, Hf	6	4	5	1	5	1	6	5	1	5	1
10. Webertal, Stadtt	709	337	390	251	2	479	353	1	277	24	329
35. Peterzell											
638 m, 884 ha	579	285	549	17	204	252	332	157	135	175	157
1. Peterzell, D (Pf)	387	189	361	13	79	204	213	64	110	87	126
2. Breitenwies, W	35	16	33	2	26	6	24	22	2	20	4
3. Gräben, Hs	3	2	3	—	3	—	3	3	—	3	—
4. Heidelbeermühle, Hf	5	3	5	—	1	4	3	1	2	1	2
5. Hönweiler, W	85	42	85	—	70	7	51	46	5	42	9
6. Hummelberg, Hs	5	1	5	—	5	—	2	2	—	2	—
7. Jörglesmühle, Hf	4	1	4	—	4	—	4	4	—	4	—
8. Lochmühle, Hf	2	1	—	—	—	—	—	—	—	—	—
9. Täle, Hf	8	4	8	—	1	4	6	4	2	4	2
10. Zelleracker, Hsr	45	26	43	2	14	26	24	10	13	10	14
36. Reutin											
656 m, 419 ha	369	182	322	38	97	150	205	93	83	107	98
1. Reutin, D	259	130	232	18	64	110	141	66	54	76	65
2. Adelsprang, Hf	14	6	8	6	7	—	5	5	—	5	—
3. Aischfeld, W	53	24	49	4	8	19	29	7	14	10	19
4. Brestenberg, Hf	9	4	8	1	6	—	2	2	—	1	1
5. Gräben, Hsr	34	18	25	9	12	21	28	13	15	15	13
37. Römlinsdorf											
646 m, 419 ha	321	154	303	16	158	120	217	127	82	129	88
1. Römlinsdorf, D	308	149	290	16	147	119	208	119	81	122	86
2. Eichenbauernhaus, Hf	8	2	8	—	6	1	6	5	1	5	1
3. Erzwachsmühle, Hsr	5	3	5	—	5	—	3	3	—	2	1
38. Röttenberg¹⁾											
649 m, 675 ha	945	435	844	45	237	469	558	226	267	282	276
1. Röttenberg, D (Pf)	736	337	649	33	156	374	417	150	208	200	217
2. Brandsteig, Hf	7	3	7	—	7	—	4	4	—	4	—
3. Etzenbühl, Hsr	5	1	5	—	2	2	5	3	2	3	2
4. Heftenbach, Hf	5	1	5	—	5	—	5	5	—	5	—

¹⁾ Bürgermeister zugleich in Bach und Altenberg gewählt (§ 73 GO).

Gemeinde Höhenlage/Fläche Wohnplatz	Wohnbevölkerung						Erwerbspersonen				
	ins- gesamt	männ- lich	Religions- zugehörigkeit		Überwiegender Lebensunterhalt des Ernährers durch		ins- gesamt	im Wirtschafts- bereich		nach der Stellung im Beruf	
			evan- gelisch	römisch- katholisch	Land- u. Forst- wirtschaft	Produ- zierendes Gewerbe		Land- u. Forst- wirtschaft	Produ- zierendes Gewerbe	Selbständ. u. Mithelf. Familien- angeh.	Ab- hängige
1	2	3	4	5	6	7	8	9	10	11	
5. Kiener, W	96	50	86	7	34	47	68	32	31	36	32
6. Mergelacker, Hsr	9	6	9	—	5	4	7	5	2	5	2
7. Reint, W	75	32	70	5	24	38	45	22	23	23	22
8. Schoren, Hsr	13	5	13	—	4	4	7	5	1	6	1
39. Rotenzimmern											
568 m, 488 ha	260	119	244	7	108	107	175	92	70	95	80
1. Rotenzimmern, D	256	117	240	7	105	106	171	89	88	92	79
2. Bettenberger Hof, Hf ...	4	2	4	—	3	1	4	3	1	3	1
40. Rottweil, Stadt											
597 m, 3658 ha	17 885	8 018	5 066	12 348	392	6 464	8 328	319	3 883	1 218	7 110
1. Rottweil, HO	13 408	6 026	4 085	8 957	100	4 631	6 249	74	2 771	904	5 345
2. Alte Straße nach Zimmern, Hs	8	5	—	8	—	8	4	—	4	2	2
3. Am schwarzen Felsen, Hs	13	7	4	7	—	11	7	—	5	—	7
4. Balinger Straße, Hsr	61	27	19	42	23	19	37	19	10	15	22
5. Bettlinsbad, Hf	5	3	1	4	4	—	3	2	—	1	2
6. Bollershof, Hs	4	1	—	4	—	—	2	—	—	—	2
7. Bühlingen, Stadt	644	311	79	555	51	372	342	65	211	84	258
8. Dietinger Straße, Hsr ...	56	25	29	27	5	29	24	8	13	9	15
9. Eckhof, Hf*)	—	—	—	—	—	—	—	—	—	—	—
10. Hardthaus, Hf	11	6	5	6	10	1	8	7	1	3	5
11. Hegneberg, Hf	14	6	12	2	12	—	9	8	—	7	2
12. Hochwald, W	73	37	9	63	64	4	31	23	3	21	10
13. Marktenhöhe, Hs	6	3	—	6	—	4	3	—	2	—	3
14. Neckarburg, Hf	16	9	2	14	12	—	11	9	—	3	8
15. Neckartal, Hsr	184	128	44	129	2	166	125	1	116	2	123
16. Obere Ziegelhütte, Hsr ..	11	4	—	11	8	2	10	9	1	9	1
17. Römerhof, Hf	17	10	17	—	12	4	9	7	1	7	2
18. Rottenmünster, Stadtt ...	1 014	286	237	767	29	19	260	26	19	—	260
19. Rottweil-Altstadt, Stadt ..	2 256	1 082	494	1 693	59	1 136	1 160	60	697	149	1 011
20. Saline Wilhelmshall, Hsr	55	26	22	33	1	44	23	1	21	1	22
21. Schafwasen, Hsr	29	16	7	20	—	14	11	—	8	1	10
41. Schörzingen											
714 m, 834 ha	1 096	553	120	953	110	744	690	156	487	190	500
1. Schörzingen, D (Pf) ..	1 084	548	120	941	104	741	685	154	484	188	497
2. Lehen, Hs	4	2	—	4	—	3	3	—	3	—	3
3. Neuhaus, Hsr	8	3	—	8	6	—	2	2	—	2	—
42. Schramberg, Stadt											
424 m, 2868 ha	18 114	8 303	5 316	11 978	615	11 023	9 491	496	6 784	1 413	8 078
1. Schramberg, HO	11 554	5 265	3 350	7 618	49	7 144	6 134	48	4 525	783	5 351
2. Bergstöffel, Hsr	68	31	28	38	2	50	40	3	35	4	36
3. Berneckbad, Hsr	6	3	2	4	—	3	6	—	3	2	4
4. Beschenhof, Hfe	28	14	16	10	6	14	18	6	9	6	12
5. Birkenhof, Hf	2	1	:	:	:	:	:	:	:	:	:
6. Bühle, Hsr	77	41	34	26	1	59	37	1	31	3	34
7. Bühlhof, Hf	14	9	1	13	10	—	7	6	—	5	2

*) Am Stichtag der Volkszählung 1961 unbewohnt.

Gemeinde Höhenlage/Fläche Wohnplatz	Wohnbevölkerung						Erwerbspersonen				
	ins- gesamt	männ- lich	Religions- zugehörigkeit		Überwiegender Lebensunterhalt des Ernährers durch		ins- gesamt	im Wirtschafts- bereich		nach der Stellung im Beruf	
			evan- gelisch	römisch- katho- lisch	Land- u. Forst- wirtschaft	Produ- zierendes Gewerbe		Land- u. Forst- wirtschaft	Produ- zierendes Gewerbe	Selbständ. u. Mithelf. Familien- angeh.	Ab- hängige
	1	2	3	4	5	6	7	8	9	10	11
8. Deisenhof, Hsr	47	22	21	26	15	26	31	15	14	14	17
9. Falkenstein, Hsr	36	15	5	31	4	23	14	1	12	4	10
10. Finsterbach, Hsr	15	9	—	15	5	7	8	4	4	4	4
11. Friedrichsberg, Hsr	11	2	—	11	9	1	7	6	1	8	1
12. Gaswerk, Hsr	10	3	4	6	—	10	6	—	6	—	6
13. Glasbach, Hsr	33	14	3	30	4	23	20	5	13	7	13
14. Haldenhof, Hsr	54	31	22	32	11	29	27	9	11	11	16
15. Hasenhäusle, Hs	7	5	3	4	—	6	3	—	3	—	3
16. Heiligenbronn, W (Pf), MG	732	261	24	707	68	168	367	42	134	40	327
17. Heuwies, Hsr	102	53	13	88	37	52	70	37	29	35	35
18. Hintersulgen, W	96	49	30	66	17	59	51	13	32	15	38
19. Hohenschramberg (Ruine), Hs	4	2	—	4	3	—	4	3	—	4	—
20. Hutneck, Hsr	110	53	8	102	35	53	62	26	30	26	36
21. Imbrand, Hfe	12	7	—	12	10	2	9	7	2	6	3
22. Josenhaus, Hf	1	—	—	—	—	—	—	—	—	—	—
23. Kühlloch, Hsr	61	25	5	52	13	32	25	7	15	8	17
24. Lamprechtshof, Hsr	67	32	2	61	18	30	38	13	22	13	25
25. Lienberg, Hfe	60	32	12	34	26	25	39	20	17	20	19
26. Oberer Kirnbach, Hsr	119	52	11	108	13	85	69	19	46	22	47
27. Oberreute, Hsr	59	34	7	52	18	35	34	14	19	15	19
28. Paradieshof, Hsr	28	17	2	26	13	12	15	9	6	9	6
29. Rappenfelsen, Hsr	26	10	13	13	—	22	14	—	13	3	11
30. Raustein, Hsr	5	3	—	5	4	—	5	4	1	3	2
31. Roßwald, Hsr	27	13	3	24	5	16	12	4	7	4	8
32. Säuen, Hf	2	1	—	—	—	—	—	—	—	—	—
33. Schilteck, Hf	6	1	—	6	6	—	5	5	—	5	—
34. Schlangenbühl, Hsr	128	66	41	79	—	101	77	—	69	1	76
35. Schloßhof, Hsr	6	4	—	6	3	1	4	2	2	1	3
36. Schönbronn, W (Pf)	102	49	72	24	34	43	60	33	22	36	24
37. Schoren, Hsr	21	13	—	21	9	11	11	7	4	7	4
38. Schützenhaus, Hs	7	4	1	6	—	5	5	—	3	1	4
39. Schwabenhof, Hfe	46	25	5	41	12	24	30	10	17	7	23
40. Steighäusle (Göttelbach), Hsr	47	23	21	21	—	35	24	—	21	—	24
41. Steighäusle (Sulgen), Hfe	21	10	—	21	8	12	14	6	7	7	7
42. Sulgen, Stadtt, MG	3 981	1 857	1 504	2 314	67	2 670	1 938	55	1 524	214	1 724
43. Teufen, Hf	8	4	8	—	3	5	7	2	5	2	5
44. Tierstein, Hsr	87	43	17	65	8	41	41	6	24	15	26
45. Tischneck, Hsr	95	50	19	72	15	61	49	16	25	18	31
46. Vier Häuser, Hfe	77	39	2	75	46	21	43	25	17	22	21
47. Vogthof, Hs	7	3	4	3	2	4	3	2	1	2	1
48. Wolfsbühl, Hs	4	3	—	4	3	1	3	2	1	—	3
43. Schwenningen am Neckar, Stadtr ^{b)} 702 m, 2041 ha	31 743	14 934	17 496	11 502	210	19 622	17 847	187	13 141	2 266	15 581
44. Seedorf, D (Pf) 862 m, 1575 ha	1 293	633	71	1 216	378	699	754	291	400	323	431
45. Stetten ob Rottweil, D (Pf) 630 m, 698 ha	429	207	54	375	128	192	245	112	104	130	115

^{b)} Große Kreisstadt.

Gemeinde Höhenlage/Fläche Wohnplatz	Wohnbevölkerung						Erwerbspersonen				
	ins- gesamt	männ- lich	Religions- zugehörigkeit		Überwiegender Lebensunterhalt des Ernährers durch		ins- gesamt	im Wirtschafts- bereich		nach der Stellung im Beruf	
			evan- gelisch	römisch- katho- lisch	Land- u. Forst- wirtschaft	Produ- zierendes Gewerbe		Land- u. Forst- wirtschaft	Produ- zierendes Gewerbe	Selbständ. u. Mitbelf. Familien- angeh.	Ab- hängige
1	2	3	4	5	6	7	8	9	10	11	
46. Trichtingen											
553 m, 869 ha	564	259	533	27	217	237	368	209	127	224	144
1. Trichtingen, D (Pf) ..	558	257	529	27	215	237	362	207	127	218	144
2. Obere Mühle, Hs	2	—	:	:	:	:	:	:	:	:	:
3. Untere Mühle, Hs	4	2	4	—	—	—	4	—	—	4	—
47. Villingendorf											
621 m, 932 ha	1 652	786	123	1 525	212	959	883	203	534	238	625
1. Villingendorf, D (Pf) .	1 647	783	123	1 520	207	959	881	201	534	256	625
2. Tannwald, Hf	5	3	—	5	5	—	2	2	—	2	—
48. Waldmössingen, MG											
668 m, 1387 ha	1 059	519	66	991	234	602	653	232	331	292	361
1. Waldmössingen, D (Pf)	1 010	498	63	945	224	576	627	221	318	280	347
2. Greichen, Hfe	10	4	1	9	2	7	4	2	2	2	2
3. Hochbühl, Hfe	27	12	2	25	3	13	11	4	6	4	7
4. Lehen, Hfe	12	5	—	12	5	6	11	5	5	6	5
49. Weigheim, D (Pf)											
735 m, 733 ha	670	337	87	579	67	439	448	96	310	142	306
50. Wellendingen											
638 m, 1175 ha	1 207	576	58	1 137	188	689	806	266	447	320	486
1. Wellendingen, D (Pf) .	1 170	558	50	1 108	174	671	778	249	436	302	476
2. Katzensteig (Wannenhof), Hf	5	3	5	—	5	—	5	5	—	5	—
3. Stungen, W	28	13	3	25	7	16	19	10	9	10	9
4. Untere Mühle, Hf	3	1	—	3	2	1	3	2	1	3	—
5. Ziegelhütte, Hs	1	1	:	:	:	:	:	:	:	:	:
51. Winzeln											
645 m, 1600 ha	1 226	585	107	1 106	308	636	765	265	401	321	444
1. Winzeln, D (Pf)	1 196	572	103	1 080	290	626	743	249	395	304	439
2. Kirchentannen, Hfe	14	6	—	14	13	1	11	10	1	10	1
3. Staffelbach, Hfe	6	3	—	6	2	3	4	3	1	3	1
4. Untere Mühle, Hf	10	4	4	6	3	6	7	3	4	4	3
52. Zepfenhan											
694 m, 799 ha	463	218	40	414	110	235	260	92	137	101	159
1. Zepfenhan, D (Pf)	457	216	35	413	105	235	256	90	137	99	157
2. Sonthof, Hf	6	2	5	1	5	—	4	2	—	2	2
53. Zimmern ob Rottweil, D (Pf)											
673 m, 936 ha	1 794	857	245	1 542	178	1 023	969	181	568	254	715

12. Landkreis Saulgau

Fläche: 74 163 ha

Wohnbevölkerung: 65 863, dar. männlich 31 066 — evangelisch 7 796 — römisch-katholisch 57 467

Gemeinden: 89, dar. 5 Städte sowie 6 Gemeinden mit MG

Wohnplätze: 282, nämlich 5 HO — 1 Stadt — 79 D, dar. 55 mit Pf — 78 W u. Z, dar. 2 mit Pf — 71 Hf — 11 Hfe — 19 Hs — 17 Hsr — 1 sonstiger Wohnplatz

Gerichte und Behörden

Landgericht Ravensburg

Amtsgericht Riedlingen: Alleshausen, Altheim, Andelfingen, Betzenweiler, Beuren, Binzwangen, Buchau, Daugendorf, Dürmentingen, Dürnau, Dürrenwaldstetten, Egelfingen, Emerfeld, Erisdorf, Ertingen, Friedingen, Göffingen, Grüningen, Hailtingen, Heiligkreuztal, Heudorf am Bussen, Hunderingen, Ittenhausen, Kanzach, Kappel, Möhringen, Mörsingen, Moosburg, Neufra, Offingen, Oggelshausen, Pflummern, Riedlingen, Seekirch, Tiefenbach, Unlingen, Upflamör, Uttenweiler, Waldhausen, Wilflingen

Amtsgericht Saulgau: Allmannsweiler, Altshausen, Beizkofen, Bierstetten, Blochingen, Bolstern, Boms, Bondorf, Braunenweiler, Bremen, Ebenweiler, Ebersbach, Eichen, Eichstegen, Ennetach, Enzkofen, Fleischwangen, Friedberg, Fulgenstadt, Geigelbach, Großtissen, Günzkofen, Guggenhausen, Haid, Herbertingen, Heudorf bei Mengen, Hochberg, Hohentengen, Hoßkirch, Hüttenreute, Jetkofen, Königseggwald, Lampertsweiler, Laubbach, Marbach, Mengen, Mieterkingen, Moosheim, Musbach, Ölkofen, Reichenbach bei Schussenried, Renhardsweiler, Riedhausen, Saulgau, Scheer, Unterwaldhausen, Ursendorf, Völkofen, Wolfartsweiler

Arbeitsgericht Sigmaringen: sämtliche Gemeinden

Sozialgericht Ulm: sämtliche Gemeinden

Bezirksnotariat Altshausen: Altshausen, Ebenweiler, Ebersbach, Eichstegen, Guggenhausen, Hoßkirch, Hüttenreute, Jetkofen, Königseggwald, Laubbach, Unterwaldhausen

Bezirksnotariat Buchau: Alleshausen, Betzenweiler, Buchau, Dürnau, Kanzach, Kappel, Moosburg, Oggelshausen, Seekirch, Tiefenbach

Bezirksnotariat Mengen: Beizkofen, Blochingen, Bremen, Ennetach, Enzkofen, Günzkofen, Heudorf bei Mengen, Hohentengen, Mengen, Ölkofen, Scheer, Ursendorf, Völkofen

Bezirksnotariat Riedlingen I: Erisdorf, Ertingen, Möhringen, Neufra, Riedlingen, Unlingen

Bezirksnotariat Riedlingen II: Altheim, Daugendorf, Dürmentingen, Göffingen, Grüningen, Hailtingen, Heudorf am Bussen, Marbach, Offingen, Uttenweiler

Bezirksnotariat Riedlingen III: Andelfingen, Beuren, Binzwangen, Dürrenwaldstetten, Egelfingen, Emerfeld, Friedingen, Heiligkreuztal, Hunderingen, Ittenhausen, Mörsingen, Pflummern, Upflamör, Waldhausen, Wilflingen

Bezirksnotariat Saulgau I: Herbertingen, Mieterkingen, Saulgau

Bezirksnotariat Saulgau II: Allmannsweiler, Bierstetten, Bolstern, Boms, Bondorf, Braunenweiler, Eichen, Friedberg, Fulgenstadt, Geigelbach, Großtissen, Haid, Hochberg, Lampertsweiler, Moosheim, Musbach, Reichenbach bei Schussenried, Renhardsweiler, Wolfartsweiler

Bezirksnotariat Wilhelmsdorf: Fleischwangen, Riedhausen

Arbeitsamt Balingen: Beizkofen, Beuren, Blochingen, Bremen, Ennetach, Enzkofen, Günzkofen, Heudorf bei Mengen, Hohentengen, Hunderingen, Jetkofen, Mengen, Ölkofen, Scheer, Ursendorf, Völkofen

Nebenstelle Riedlingen: wie Amtsgerichtsbezirk Riedlingen, ausgenommen Hunderingen

Nebenstelle Saulgau: sämtliche Gemeinden, ohne die Gemeinden des Arbeitsamtsbezirks Balingen und der Nebenstelle Riedlingen

Eichamt Ravensburg: sämtliche Gemeinden

Finanzamt Riedlingen: wie Amtsgerichtsbezirk Riedlingen dazu Marbach

Finanzamt Saulgau: wie Amtsgerichtsbezirk Saulgau, ohne Marbach

Flurbereinigungsamt Riedlingen: sämtliche Gemeinden

Forstamt Biberach an der Riß: Seekirch, Tiefenbach

Forstamt Mengen: Alleshausen, Beizkofen, Betzenweiler, Beuren, Blochingen, Bolstern, Bondorf, Bremen, Buchau, Dürmentingen, Dürnau, Eichen, Ennetach, Enzkofen, Ertingen, Friedberg, Fulgenstadt, Großtissen, Günzkofen, Haid, Herbertingen, Heudorf bei Mengen, Hohentengen, Jetkofen, Kanzach, Kappel, Lampertsweiler, Marbach, Mengen, Mieterkingen, Moosburg, Moosheim, Ölkofen, Saulgau, Scheer, Ursendorf, Völkofen, Wolfartsweiler

Forstamt Mochenwangen (Gemeinde Wölpertschwende): Altshausen, Boms, Ebenweiler, Ebersbach, Eichstegen, Fleischwangen, Guggenhausen, Hochberg, Hoßkirch, Hüttenreute, Königseggwald, Laubbach, Musbach, Riedhausen, Unterwaldhausen

Forstamt Pfronstetten: Dürrenwaldstetten, Ittenhausen

Forstamt Riedlingen: Altheim, Andelfingen, Binzwangen, Egelfingen, Emerfeld, Erisdorf, Friedingen, Göffingen, Grüningen, Hailtingen, Heiligkreuztal, Heudorf am Bussen, Hunderingen, Möhringen, Neufra, Offingen, Pflummern, Riedlingen, Unlingen, Uttenweiler, Waldhausen, Wilflingen

- Forstamt Schussenried:** Allmannsweiler, Bierstetten, Braunenweiler, Geigelbach, Oggelshausen, Reichenbach bei Schussenried, Renhardsweiler
- Forstamt Zwiefalten:** Daugendorf, Mörsingen, Upflamör
- Gewerbeaufsichtsamt Sigmaringen:** sämtliche Gemeinden
- Bezirksschulamt Saulgau:** sämtliche Gemeinden
- Landespolizei-Kreiskommissariat Saulgau:** sämtliche Gemeinden
- Landwirtschaftsamt Riedlingen mit Schule:** wie Amtsgerichtsbezirk Riedlingen
- Landwirtschaftsamt Saulgau mit Schule:** wie Amtsgerichtsbezirk Saulgau
- Regierungsveterinärat Saulgau I:** Allmannsweiler, Altshausen, Beizkofen, Beuren, Bierstetten, Blochingen, Böldern, Boms, Bondorf, Braunenweiler, Bremen, Buchau, Dürnau, Ebenweiler, Ebersbach, Eichen, Eichstegen, Ennetach, Enzkofen, Fleischwangen, Friedberg, Fulgenstadt, Geigelbach, Großtissen, Günzkofen, Guggenhausen, Haid, Herbertingen, Heudorf bei Mengen, Hochberg, Hohentengen, Hoßkirch, Hüttenreute, Hunderingen, Jettkofen, Kappel, Königseggwald, Lampertsweiler, Laubbach, Marbach, Mengen, Mieterkingen, Moosheim, Musbach, Ölkofen, Oggelshausen, Reichenbach bei Schussenried, Renhardsweiler, Riedhausen, Saulgau, Scheer, Unterwaldhausen, Ursendorf, Völkofen, Wolfartsweiler
- Regierungsveterinärat Saulgau II (Sitz in Riedlingen):** Alleshausen, Altheim, Andelfingen, Betzenweiler, Binzwangen, Daugendorf, Dürmentingen, Dürrenwaldstetten, Egelfingen, Emerfeld, Erisdorf, Ertingen, Friedingen, Göffingen, Grüningen, Hailingen, Heiligkreuztal, Heudorf am Bussen, Ittenhausen, Kanzach, Möhringen, Mörsingen, Moosburg, Neufra, Offingen, Pfummen, Riedlingen, Seekirch, Tiefenbach, Unlingen, Upflamör, Uttenweiler, Waldhausen, Wilffingen
- Staatliches Gesundheitsamt Saulgau:** sämtliche Gemeinden
- Staatliches Hochbauamt Biberach an der Riß:** sämtliche Gemeinden
- Staatliches Liegenschaftsamt Weingarten:** sämtliche Gemeinden
- Staatliches Vermessungsamt Saulgau:** sämtliche Gemeinden
- Straßenbauamt Riedlingen:** sämtliche Gemeinden
- Versorgungsamt Ravensburg in Weingarten:** sämtliche Gemeinden
- Wasserwirtschaftsamt Riedlingen:** sämtliche Gemeinden
- Hauptzollamt Friedrichshafen**
- Zollamt Ravensburg:** Allmannsweiler, Altshausen, Bierstetten, Böldern, Boms, Bondorf, Braunenweiler, Ebenweiler, Ebersbach, Eichstegen, Fleischwangen, Fulgenstadt, Geigelbach, Großtissen, Guggenhausen, Haid, Hochberg, Hoßkirch, Hüttenreute, Königseggwald, Lampertsweiler, Laubbach, Moosheim, Musbach, Reichenbach bei Schussenried, Renhardsweiler, Riedhausen, Saulgau, Unterwaldhausen
- Hauptzollamt Reutlingen**
- Zollamt Sigmaringen:** Alleshausen, Altheim, Andelfingen, Beizkofen, Betzenweiler, Beuren, Binzwangen, Blochingen, Bremen, Buchau, Daugendorf, Dürmentingen, Dürnau, Dürrenwaldstetten, Egelfingen, Eichen, Emerfeld, Ennetach, Enzkofen, Erisdorf, Ertingen, Friedberg, Friedingen, Grüningen, Günzkofen, Hailingen, Heiligkreuztal, Herbertingen, Heudorf am Bussen, Heudorf bei Mengen, Hohentengen, Hunderingen, Ittenhausen, Jettkofen, Kanzach, Kappel, Marbach, Mieterkingen, Möhringen, Mörsingen, Moosburg, Neufra, Ölkofen, Offingen, Oggelshausen, Pfummen, Riedlingen, Seekirch, Tiefenbach, Unlingen, Uttenweiler, Wilffingen, Völkofen, Waldhausen, Wilffingen, Wolfartsweiler
- Kirchliche Stellen**
- Evangelisches Dekanat Biberach an der Riß:** Die Pfarreien von Altshausen, Buchau, Mengen, Pfummen-Heiligkreuztal, Riedlingen, Saulgau, Schussenried
- Katholisches Dekanat Riedlingen:** Die Pfarreien von Altheim, Andelfingen, Betzenweiler, Binzwangen, Buchau, Daugendorf, Dürmentingen, Dürnau, Dürrenwaldstetten, Egelfingen, Emerfeld, Erisdorf, Ertingen, Friedingen, Göffingen, Grüningen, Hailingen; Heiligkreuztal, Heudorf am Bussen, Hunderingen, Kanzach, Marbach, Möhringen, Neufra, Offingen, Oggelshausen, Riedlingen, Seekirch, Unlingen, Uttenweiler, Wilffingen
- Katholisches Dekanat Saulgau:** Die Pfarreien von Altshausen, Blochingen, Böldern, Boms, Braunenweiler, Ebenweiler, Ebersbach, Ennetach, Fleischwangen, Friedberg, Fulgenstadt, Geigelbach, Haid, Herbertingen, Heudorf bei Mengen, Hochberg, Hohentengen, Hoßkirch, Königseggwald, Mengen, Mieterkingen, Moosheim, Reichenbach bei Schussenried, Renhardsweiler, Riedhausen, Saulgau, Scheer, Unterwaldhausen, Wolfartsweiler

Körperschaften des öffentlichen Rechts

- Allgemeine Ortskrankenkasse Saulgau:** wie Amtsgerichtsbezirk Saulgau; ausgenommen Marbach
- Allgemeine Ortskrankenkasse Riedlingen:** wie Amtsgerichtsbezirk Riedlingen dazu Marbach
- Handwerkskammer Ulm:** sämtliche Gemeinden
- Industrie- und Handelskammer Ravensburg:** sämtliche Gemeinden

Gemeinde Höhenlage/Fläche Wohnplatz	Wohnbevölkerung						Erwerbspersonen				
	ins- gesamt	männ- lich	Religions- zugehörigkeit		Überwiegender Lebensunterhalt des Ernährers durch		ins- gesamt	im Wirtschafts- bereich		nach der Stellung im Beruf	
			evan- gelisch	römisch- katho- lisch	Land- u. Forst- wirtschaft	Produ- zierendes Gewerbe		Land- u. Forst- wirtschaft	Produ- zierendes Gewerbe	Selbständ. u. Mitgl. d. Familien- angeh.	Ab- hängige
1	2	3	4	5	6	7	8	9	10	11	
1. Alleshausen											
586 m, 1132 ha	415	194	35	380	234	93	224	160	51	162	62
1. Alleshausen, D	334	154	31	303	181	73	183	128	44	130	53
2. Brasenberg, W	81	40	4	77	53	20	41	32	7	32	9
2. Allmannsweiler, D											
625 m, 410 ha	234	117	3	225	118	59	120	75	34	75	45
3. Altheim, D (Pf)											
541 m, 1033 ha	827	395	43	781	257	337	406	172	172	198	208
4. Altshausen, MG											
594 m, 1511 ha	3 358	1 534	817	2 526	291	1 271	1 468	204	707	396	1 072
1. Altshausen, D (Pf)	3 167	1 413	772	2 381	204	1 234	1 383	154	685	350	1 033
2. Dornahof (Arbeiter- kolonie), W	52	47	38	13	1	-	7	1	-	-	7
3. Ingenhart, W	40	22	7	33	29	7	26	20	4	19	7
4. Mendelburen, W	94	49	-	94	57	27	51	29	17	27	24
5. St. Salvator, Hs	5	3	-	5	-	3	1	-	1	-	1
5. Andelfingen, D (Pf)											
548 m, 683 ha	644	320	53	588	171	292	327	131	154	166	161
6. Beizkofen											
560 m, 457 ha	641	357	35	605	141	355	396	102	251	123	273
1. Beizkofen, D	518	240	17	500	139	240	276	100	137	119	157
2. Ostrachmühle, Hf	7	5	4	3	2	1	5	2	1	2	3
3. Riedsäge, Hsr	8	5	4	4	-	8	7	-	7	1	6
7. Betzenweiler											
579 m, 970 ha	622	294	23	599	309	179	362	207	109	229	133
1. Betzenweiler, D (Pf) ..	561	263	22	539	252	177	323	171	107	193	130
2. Bischmannshausen, W ..	52	27	1	51	49	1	33	31	1	30	3
3. Neuhaus, Hf	3	2	-	3	3	-	2	2	-	2	-
4. Wolfartsmühle, Hf	6	2	-	6	5	1	4	3	1	4	-
8. Beuren, D											
613 m, 351 ha	310	165	4	304	150	100	180	107	55	108	72
9. Bierstetten											
638 m, 615 ha	391	193	16	375	175	158	198	108	72	111	87
1. Bierstetten, D	240	117	5	235	128	81	119	71	37	69	50
2. Steinbronnen, W	148	74	11	137	45	76	76	35	34	39	37
10. Binzwangen											
563 m, 756 ha	744	339	21	717	317	222	387	194	131	220	167
1. Binzwangen, D (Pf) ..	739	336	21	712	312	222	382	189	131	216	166
2. Landauhof, Staats- domäne, Hf	5	3	-	5	5	-	5	5	-	4	1

Gemeinde Höhenlage/Fläche Wohnplatz	Wohnbevölkerung						Erwerbspersonen				
	ins- gesamt	männ- lich	Religions- zugehörigkeit		Überwiegender, Lebensunterhalt des Ernährers durch		ins- gesamt	im Wirtschafts- bereich		nach der Stellung im Beruf	
			evan- gelisch	römisch- katholisch	Länd-u. Forst- wirtschaft	Produ- zierendes Gewerbe		Land-u. Forst- wirtschaft	Produ- zierendes Gewerbe	Selbständ. u. Mithelf. Familien- angeh.	Ab- hängige
	1	2	3	4	5	6	7	8	9	10	11
11. Blochingen											
559 m, 754 ha	707	361	28	660	229	305	408	175	183	194	214
1. Blochingen, D (Pf)	691	353	28	644	229	297	403	175	179	194	209
2. Elektrizitätswerk Mengen, Hs	16	8	-	16	-	8	5	-	4	-	5
12. Bolstern											
640 m, 1206 ha	346	164	8	338	150	115	195	108	59	99	96
1. Bolstern, D (Pf)	272	130	8	264	99	102	150	73	51	70	80
2. Heratskirch, W	51	25	-	51	40	4	34	29	4	22	12
3. Holzmühle, Hf	5	2	-	5	2	3	4	2	2	4	-
4. Wagenhausen, W	18	7	-	18	9	6	7	4	2	3	4
13. Boms											
638 m, 956 ha	450	226	21	427	241	104	250	168	52	150	100
1. Boms, D (Pf)	138	71	8	130	59	45	72	40	20	31	41
2. Glochen, W	31	15	-	31	19	4	23	16	3	16	7
3. Haggenmoos, W	38	22	5	33	29	-	21	18	-	16	5
4. Hundsrücken, W	28	17	-	28	15	6	18	12	5	11	7
5. Litzelbach, W	48	23	3	45	42	-	31	31	-	29	2
6. Schwarzenbach, W	150	69	5	143	76	35	74	50	16	44	30
7. Sägewerk Schwarzen- bach, Hs	5	2	-	5	1	3	5	1	3	2	3
8. Ziegelhütte, Hsr	12	7	-	12	-	11	6	-	5	1	5
14. Bondorf, D											
592 m, 465 ha	207	103	2	203	104	70	125	80	35	80	45
15. Braunenweiler											
637 m, 1005 ha	549	266	42	502	273	176	340	209	101	186	154
1. Braunenweiler, D (Pf)	352	164	21	326	120	146	202	96	82	111	91
2. Burgstock, Hf	7	4	-	7	6	-	1	1	-	-	1
3. Daiberhaus, Hf	6	2	-	6	6	-	2	2	-	2	-
4. Eiselehof, Hf	11	3	-	11	4	7	5	3	2	3	2
5. Figels, Hfe	15	7	-	15	13	-	9	8	-	7	2
6. Kammerhof, Hfe	8	5	-	8	7	1	7	6	1	6	1
7. Krumbach, W	52	36	13	39	50	-	44	42	-	9	35
8. Michelshof, Hf	8	2	-	8	8	-	4	4	-	3	1
9. Obereggatsweiler, W	24	11	4	20	12	6	17	10	6	10	7
10. Rotenbacher Hof, Hf	3	1	-	3	2	1	3	2	1	1	2
11. Untereggatsweiler, W	52	26	4	48	36	14	36	27	8	26	10
12. Ziegelhof, Hfe	11	5	-	11	9	1	10	8	1	8	2
16. Bremen, D											
570 m, 254 ha	248	124	20	222	110	84	132	64	59	71	61
17. Buchau, Stadt											
592 m, 1484 ha	2 877	1 248	424	2 399	142	1 256	1 457	99	753	387	1 070
1. Buchau, HO	2 865	1 241	423	2 388	132	1 256	1 451	93	753	383	1 068
2. Henaufhof, Hf	12	7	1	11	10	-	6	6	-	4	2

Gemeinde Höhenlage/Fläche Wohnplatz	Wohnbevölkerung						Erwerbspersonen				
	insgesamt	männlich	Religionszugehörigkeit		Überwiegender Lebensunterhalt des Ernährers durch		insgesamt	im Wirtschafts- bereich		nach der Stellung im Beruf	
			evangelisch	römisch-katholisch	Land- u. Forstwirtschaft	Produzierendes Gewerbe		Land- u. Forstwirtschaft	Produzierendes Gewerbe	Selbständ. u. Mithelf. Familienangeh.	Abhängige
1	2	3	4	5	6	7	8	9	10	11	
18. Daugendorf											
538 m, 1051 ha	525	256	34	488	286	138	280	186	69	196	84
1. Daugendorf, D (Pf) ...	518	252	34	481	286	131	275	185	65	191	84
2. Fischersmühle, Hf	7	4	-	7	-	7	5	1	4	5	-
19. Dürmentingen											
563 m, 1391 ha	1 247	600	96	1 149	289	603	624	187	318	264	360
1. Dürmentingen, D (Pf) ...	1 175	564	74	1 099	263	576	584	169	301	245	338
2. Burgau, W	27	10	4	23	19	1	16	12	1	13	3
3. Fasanenhof, Hf	5	3	-	5	4	-	3	3	-	2	1
20. Dürnau, D (Pf)											
597 m, 726 ha	285	136	15	269	145	55	165	111	34	114	51
21. Dürrenwaldstetten											
762 m, 1068 ha	168	89	24	143	96	32	104	75	20	72	32
1. Dürrenwaldstetten, D (Pf)	158	83	16	141	87	32	97	69	20	70	27
2. Ohnhülben, Staatsdomäne, Hf	10	6	8	2	9	-	7	6	-	2	5
22. Ebenweiler											
596 m, 1013 ha	569	262	21	545	239	180	320	180	96	189	131
1. Ebenweiler, D (Pf) ...	512	237	21	488	193	170	289	156	90	169	120
2. Groppach, Hf	5	2	-	5	4	1	5	4	1	3	2
3. Mauren, W	28	13	-	28	20	8	16	11	4	11	5
4. Oberholz, Hf	10	4	-	10	9	1	5	4	1	2	3
5. Oberweiler, Hf	14	6	-	14	13	-	5	5	-	4	1
23. Ebersbach											
580 m, 1020 ha	560	256	25	535	251	172	326	183	100	176	150
1. Ebersbach, D (Pf) ...	485	216	9	476	190	166	278	145	94	152	126
2. Arnetsreute, herzogliche Domäne, Hf	7	4	5	2	7	-	5	5	-	3	2
3. Geigelsbach, Hf	7	5	-	7	4	3	7	3	4	1	6
4. Lichtenfeld, herzogliche Domäne, Hf	20	10	10	10	16	-	10	8	-	3	7
5. Ried, W ¹⁾	25	13	-	25	20	2	13	11	1	9	4
6. Tiergarten, herzogliche Domäne, Hf	10	5	1	9	9	-	7	6	-	3	4
7. Tobelhof, Hf	6	3	-	6	5	1	6	5	1	5	1
24. Egelfingen, D (Pf)											
740 m, 606 ha	139	66	8	131	72	39	86	54	24	51	35
25. Eichen, D											
596 m, 303 ha	147	72	9	138	99	25	79	58	16	60	19

¹⁾ Dieser Wohnplatz erstreckt sich auch auf die Gemeinde Geigelsbach.

Gemeinde Höhenlage/Fläche Wohnplatz	Wohnbevölkerung						Erwerbspersonen				
	ins- gesamt	männ- lich	Religions- zugehörigkeit		Überwiegender Lebensunterhalt des Ernährers durch		ins- gesamt	im Wirtschafts- bereich		nach der Stellung im Beruf	
			evan- gelisch	römisch- katho- lisch	Land- u. Forst- wirtschaft	Produ- zierendes Gewerbe		Land- u. Forst- wirtschaft	Produ- zierendes Gewerbe	Selbständ. u. Mitteilf. Familien- angeh.	Ab- hängige
1	2	3	4	5	6	7	8	9	10	11	
26. Eichstegen											
624 m, 1425 ha	427	203	41	385	284	55	242	193	33	182	60
1. Eichstegen, D	96	45	1	95	69	5	59	49	4	48	11
2. Baltshaus, W	38	18	—	38	30	2	22	19	2	19	3
3. Häuser, Hf	6	2	—	6	5	—	3	3	—	3	—
4. Hangen, W	15	7	—	15	10	4	6	5	1	5	1
5. Hirschegg, W	66	33	16	50	38	14	36	27	6	29	7
6. Käfersulgen, W	29	14	—	29	12	6	16	10	4	9	7
7. Kreenried, W	90	39	6	84	62	9	41	35	6	31	10
8. Meisterhaus, Hf	4	2	—	4	3	—	2	2	—	2	—
9. Ragenreute, W	38	18	7	30	31	2	30	27	2	23	7
10. Reute, W	27	14	7	20	24	2	17	16	1	13	4
27. Emerfeld											
719 m, 821 ha	150	72	2	148	104	18	98	77	13	78	20
1. Emerfeld, D (Pf)	137	63	1	136	91	18	91	70	13	71	20
2. Warmtal, Hfe	13	9	1	12	13	—	7	7	—	7	—
28. Ennetach											
560 m, 832 ha	1 176	558	100	1 069	198	628	647	165	372	224	423
1. Ennetach, D (Pf)	1 128	533	89	1 032	180	615	616	148	362	207	409
2. Hipfelsberg, W	28	16	4	24	13	6	19	12	4	13	6
3. Waldhof, Hf	11	6	7	4	2	5	6	2	4	2	4
29. Enzkofen											
572 m, 207 ha	220	112	13	207	68	101	107	37	60	41	66
1. Enzkofen, D	217	110	12	205	65	101	104	35	59	39	65
2. Notzenmühle, Hf	3	2	1	2	3	—	3	2	1	2	1
30. Erisdorf											
570 m, 546 ha	392	190	22	364	144	148	198	91	83	98	100
1. Erisdorf, D (Pf)	387	187	22	359	141	146	193	88	81	93	100
2. Höllsäge, Hf	5	3	—	5	3	2	5	3	2	5	—
31. Ertingen											
570 m, 2477 ha	2 318	1 069	172	2 132	594	918	1 214	416	537	541	673
1. Ertingen, D (Pf)	2 308	1 062	171	2 124	594	910	1 208	416	533	540	668
2. Riedmühle, Hf	8	5	—	7	—	8	4	—	4	—	4
3. Stiller Grund, Hs	2	2	:	:	:	:	:	:	:	:	:
32. Fleischwangen											
628 m, 580 ha	341	166	17	324	178	74	190	121	40	134	56
1. Fleischwangen, D (Pf)	318	154	14	304	165	70	178	110	38	124	52
2. Eichenmühle, Hf	7	4	—	7	6	—	5	5	—	4	1
3. Kleiner Zipperhof, Hf	9	6	3	6	5	4	6	4	2	4	2
4. Zippern, Hfe	7	2	—	7	2	—	3	2	—	2	1
33. Friedberg											
615 m, 541 ha	410	219	23	384	161	177	226	127	85	124	102
1. Friedberg, D (Pf)	381	203	17	361	141	170	210	112	84	112	98
2. Wirmweiler, W	29	16	6	23	20	7	16	15	1	12	4

Gemeinde Höhenlage/Fläche Wohnplatz	Wohnbevölkerung						Erwerbspersonen				
	ins- gesamt	männ- lich	Religions- zugehörigkeit		Überwiegender Lebensunterhalt des Ernährers durch		ins- gesamt	im Wirtschafts- bereich		nach der Stellung im Beruf	
			evan- gelisch	römisch- katho- lisch	Land- u. Forst- wirtschaft	Produ- zierendes Gewerbe		Land- u. Forst- wirtschaft	Produ- zierendes Gewerbe	Selbständ. u. Mithelf. Familien- angeh.	Ab- hängige
1	2	3	4	5	6	7	8	9	10	11	
34. Friedlingen, D (Pf)											
658 m, 1226 ha	334	158	40	291	171	92	180	112	54	117	63
35. Fulgenstadt											
590 m, 673 ha	455	230	18	435	184	178	242	140	80	160	82
1. Fulgenstadt, D (Pf) ...	446	226	18	426	178	175	235	136	77	154	81
2. Forstwarthaus, Hs	3	1	—	3	3	—	1	1	—	—	1
3. Holzmühlehof, Hf	3	2	—	3	3	—	3	3	—	3	—
4. Ziegelhütte, Hs	3	1	—	3	—	3	3	—	3	3	—
36. Geigelbach¹⁾											
602 m, 1322 ha	429	211	17	408	282	84	264	189	58	174	90
1. Badhaus, W	12	5	—	12	10	1	7	6	1	6	1
2. Boos, W (Pf)	89	46	5	83	42	24	50	27	17	28	22
3. Buch (Buch), W	44	26	—	44	17	21	24	13	8	12	12
4. Espenhof, Hf	5	3	—	5	5	—	4	4	—	4	—
5. Gerbe, Hf	10	5	—	10	6	1	9	5	1	5	4
6. Hof Geigelbach, W	25	13	—	24	17	6	14	9	5	9	5
7. Irrenberg, W	14	7	—	14	14	—	12	12	—	11	1
8. Menzenweiler, W	45	19	3	42	40	3	28	26	2	22	6
9. Oberatzenberg, W	33	19	—	33	29	3	21	17	3	16	5
10. Oberer Strehle, Hf	7	5	1	6	6	—	4	3	—	2	2
11. Oberweiler, W	20	9	—	20	15	4	15	11	4	11	4
12. Ried, W ²⁾	81	32	7	72	38	20	47	28	16	23	24
13. Schwemme, W	26	12	1	25	26	—	14	14	—	12	2
14. Unterer Strehle, Hf	6	4	—	6	6	—	4	4	—	4	—
15. Winnenden, W	12	6	—	12	11	1	11	10	1	9	2
37. Göffingen, D (Pf)											
545 m, 319 ha	238	108	23	215	116	68	143	88	41	89	54
38. Großtissen											
580 m, 669 ha	286	141	14	272	204	55	183	137	34	127	56
1. Großtissen, D	176	82	3	173	117	34	122	86	24	78	44
2. Kleintissen, W	110	59	11	99	87	21	61	51	10	49	12
39. Grüningen, D (Pf)											
552 m, 728 ha	370	167	43	327	206	84	220	143	51	137	83
40. Günzkofen, D											
590 m, 336 ha	283	135	17	261	133	70	147	91	40	93	54
41. Guggenhausen											
616 m, 825 ha	199	100	6	193	140	30	110	92	16	86	24
1. Guggenhausen, W ...	79	36	4	75	47	23	39	30	8	31	8
2. Bauhof, W	27	15	—	27	21	4	17	12	4	12	5
3. Brunnen, Hf	12	6	—	12	10	—	6	6	—	6	—
4. Egg, W	44	23	—	44	31	2	25	22	3	20	5
5. Haslach, Hf	7	5	—	7	5	1	4	3	1	3	1
6. Königsegg, Schl u Hf ...	5	3	2	3	5	—	5	5	—	—	5
7. Luegen, W	18	9	—	18	14	—	7	7	—	7	—
8. Muttenhaus, Hf	4	2	—	4	4	—	4	4	—	4	—
9. Wendenreute, Hf	3	1	—	3	3	—	3	3	—	3	—

¹⁾ Sitz der Gemeindeverwaltung: Buch (Buch).²⁾ Dieser Wohnplatz erstreckt sich auch auf die Gemeinde Ebersbach.

Gemeinde Höhenlage/Fläche Wohnplatz	Wohnbevölkerung						Erwerbspersonen				
	ins- gesamt	männ- lich	Religions- zugehörigkeit		Überwiegender Lebensunterhalt des Ernährers durch		ins- gesamt	im Wirtschafts- bereich		nach der Stellung im Beruf	
			evan- gelisch	römisch- katho- lisch	Land- u. Forst- wirtschaft	Produ- zierendes Gewerbe		Land- u. Forst- wirtschaft	Produ- zierendes Gewerbe	Selbständ. u. Mithelf. Familien- angeh.	Ab- hängige
1	2	3	4	5	6	7	8	9	10	11	
42. Haid^{a)}											
630 m, 576 ha	769	146	43	721	178	135	462	128	98	95	367
1. Haid, W	71	35	1	70	46	21	50	36	12	36	14
2. Bogenweiler, W	122	60	26	91	60	35	69	37	18	40	29
3. Häberlesmühle, Hf	5	2	—	5	5	—	5	5	—	3	2
4. Haldenhof, Hf	4	2	—	4	4	—	4	4	—	4	—
5. Sießen, W (Pf)	567	47	16	551	63	79	334	46	68	12	322
43. Hailtingen, D (Pf)											
561 m, 523 ha	363	171	2	361	197	98	214	139	55	145	69
44. Heiligkreuztal											
554 m, 1289 ha	241	114	44	197	101	71	128	72	41	69	59
1. Heiligkreuztal, D (Pf)	229	109	40	189	91	71	121	67	41	66	55
2. Dollhof, Staatsdomäne, Hf	12	5	4	8	10	—	7	5	—	3	4
45. Herbertingen, MG											
564 m, 1758 ha	1 898	922	115	1 780	436	826	1 002	334	445	422	580
1. Herbertingen, D (Pf)	1 889	917	115	1 771	429	824	993	327	443	415	578
2. Talmühle, Hf	6	3	—	6	4	2	6	4	2	4	2
46. Heudorf am Bussen, D (Pf)											
567 m, 404 ha	364	230	18	345	127	71	160	95	32	97	63
47. Heudorf bei Mengen, D (Pf)											
588 m, 770 ha	434	206	7	425	129	190	215	106	89	105	110
48. Hochberg											
622 m, 664 ha	390	185	18	372	142	146	204	103	75	109	95
1. Hochberg, D (Pf)	273	134	15	258	94	102	148	70	56	77	71
2. Luditsweiler, W	117	51	3	114	48	44	56	33	19	32	24
49. Hohentengen, MG											
594 m, 235 ha	659	310	52	604	84	299	322	63	164	125	197
1. Hohentengen, D (Pf)	653	307	52	600	80	297	317	59	163	120	197
2. Riedmühle, Hf	6	3	—	4	4	2	5	4	1	5	—
50. Hoßkirch											
635 m, 678 ha	359	170	16	339	138	107	183	94	54	92	91
1. Hoßkirch, D (Pf)	345	161	15	326	130	102	175	88	53	88	87
2. Bahnhof Hoßkirch- Königsegg, Hsr	5	2	1	4	—	5	1	—	1	—	1
3. Kleewiesen, Hf	9	7	—	9	8	—	7	6	—	4	3
51. Hüttenreute											
635 m, 903 ha	164	91	9	155	124	14	121	103	12	96	25
1. Hüttenreute, W	72	37	6	66	53	4	46	38	5	39	7
2. Forsthaus, Hs	4	3	—	4	2	—	4	3	—	2	2
3. Milpishaus, W	21	10	—	21	18	—	20	20	—	19	1
4. Ratzenreute, W	23	13	1	22	19	1	17	15	1	11	6
5. Sandhaus, Hsr	9	7	—	9	3	5	6	2	4	2	4
6. Wätt, Hfe	16	11	—	16	15	1	14	13	1	13	1
7. Wolfertsreute, W	19	10	2	17	14	3	14	12	1	10	4

^{a)} Sitz der Gemeindeverwaltung: Bogenweiler.

Gemeinde Höhenlage/Fläche Wohnplatz	Wohnbevölkerung						Erwerbspersonen				
	ins- gesamt	männ- lich	Religions- zugehörigkeit		Überwiegender Lebensunterhalt des Ernährers durch		ins- gesamt	im Wirtschafts- bereich		nach der Stellung im Beruf	
			evan- gelisch	römisch- katho- lisch	Land-u. Forst- wirtschaft	Produ- zierendes Gewerbe		Land-u. Forst- wirtschaft	Produ- zierendes Gewerbe	Selbständ. u. Mithelf. Familien- angeh.	Ab- hängige
1	2	3	4	5	6	7	8	9	10	11	
52. Hundersingen											
594 m, 965 ha	739	369	34	692	319	234	428	241	135	259	169
1. Hundersingen, D (Pf)	724	360	23	689	307	234	422	236	135	257	165
2. Talhof, Staatsdomäne, Hf	15	9	11	3	12	-	6	5	-	2	4
53. Ittenhausen											
782 m, 884 ha	284	137	19	263	162	54	151	112	27	111	40
1. Ittenhausen, D	278	134	17	259	158	54	146	108	27	108	38
2. Ensmad, Hf	4	2	2	2	2	-	3	2	-	1	2
3. Pistre, W ^{a)}	2	1	:	:	:	:	:	:	:	:	:
54. Jettkofen, D											
602 m, 432 ha	277	137	19	258	145	71	154	96	42	97	57
55. Kanzach											
588 m, 1120 ha	423	200	24	395	188	145	201	115	65	121	80
1. Kanzach, D (Pf)	352	168	8	340	154	115	172	96	56	101	71
2. Bahnhof Seelenwald, Hsr	19	9	6	13	8	8	9	6	3	8	1
3. Seelenhof, W	28	9	1	27	24	1	12	11	1	11	1
4. Vollochhof (Ober- volloch), Hf	7	5	-	7	2	4	3	1	1	1	2
5. Vollochmühlen (Unter- volloch), Hsr	17	9	9	8	-	17	5	1	4	-	5
56. Kappel											
617 m, 892 ha	633	281	42	578	208	238	344	143	149	152	102
1. Kappel, D	609	269	42	556	189	235	326	127	148	141	185
2. Bruckhof, Hf	10	5	-	10	5	3	7	5	1	5	2
3. Hausee, Hs	2	1	:	:	:	:	:	:	:	:	:
4. Ottebeurer Hof, Hf	12	6	-	12	12	-	9	9	-	5	4
57. Königseggwald, MG											
653 m, 686 ha	475	241	55	416	152	159	249	104	96	112	137
1. Königseggwald, D (Pf)	460	232	46	410	140	157	240	98	94	112	128
2. Stephansreute, Hf	15	9	9	6	12	2	9	6	2	-	9
58. Lampertsweiler											
644 m, 252 ha	210	102	1	209	95	83	123	72	44	71	52
1. Lampertsweiler, D	183	91	1	182	82	76	107	59	42	598	49
2. Rieden, W	27	11	-	27	13	7	16	13	2	13	3
59. Laubbach^{a)}											
646 m, 853 ha	227	109	10	216	159	39	136	107	25	93	43
1. Laubbach, W	94	47	3	91	61	20	53	40	11	37	16
2. Laubbacher Mühle, Hsr	9	2	-	9	8	-	5	5	-	5	-
3. Oberweiler, W	34	16	1	32	17	12	19	12	7	10	9
4. Unterweiler, W	90	44	6	84	73	7	59	50	7	41	18

^{a)} Dieser Wohnplatz erstreckt sich auch auf die Gemeinde Inneringen, Landkreis Sigmaringen.

^{a)} Sitz der Gemeindeverwaltung:

Unterweiler.

Gemeinde Höhenlage/Fläche Wohnplatz	Wohnbevölkerung						Erwerbspersonen				
	ins- gesamt	männ- lich	Religions- zugehörigkeit		Überwiegender Lebensunterhalt des Ernährers durch		ins- gesamt	im Wirtschafts- bereich		nach der Stellung im Beruf	
			evan- gelisch	römisch- katholisch	Land- u. Forst- wirtschaft	Produ- zierendes Gewerbe		Land- u. Forst- wirtschaft	Produ- zierendes Gewerbe	Selbständ. u. Mithelf., Familien- angeh.	Ab- hängige
	1	2	3	4	5	6	7	8	9	10	11
60. Marbach											
584 m, 737 ha	525	248	38	486	257	153	295	177	87	177	118
1. Marbach, D (Pf)	513	241	37	475	247	153	289	171	87	171	118
2. Stettberg, W	12	7	1	11	10	—	6	6	—	6	—
61. Mengen, Stadt											
561 m, 1640 ha	4 808	2 247	780	3 993	185	2 435	2 371	146	1 440	518	1 853
1. Mengen, HO	4 601	2 140	728	3 838	153	2 326	2 288	126	1 380	490	1 778
2. Armbruster, Hsr	8	5	4	4	—	1	2	—	1	—	2
3. Blank, Hf	6	2	—	6	2	4	5	2	3	2	3
4. Dillmann'sches Sägewerk, Hsr	52	24	13	39	4	43	23	—	22	1	22
5. Dinsersches Sägewerk, Hs	5	3	—	5	1	3	4	1	3	3	1
6. Granheim, Hfe	12	9	1	11	12	—	9	9	—	6	3
7. Kiesgrube Baumann, Hs .	2	1	:	:	:	:	:	:	:	:	:
8. Leichenring, Hs	6	4	6	—	—	5	1	—	1	—	1
9. Rohnersche Fabrik, Hs .	7	4	4	3	—	4	3	—	3	3	—
10. Schmölz'sche Kunstmühle, Hsr	17	10	—	17	7	9	8	3	5	6	2
11. Spitalmühle, Hs	6	2	—	6	—	—	1	—	—	—	1
12. Walke, Hsr	70	35	18	52	—	34	33	—	19	1	32
62. Mieterkingen											
586 m, 368 ha	223	103	7	216	118	66	138	84	34	85	53
1. Mieterkingen, D (Pf) .	212	98	7	205	108	66	133	79	34	80	53
2. Hammerschmiedmühle, Hs	3	1	—	3	3	—	3	3	—	3	—
3. Schönhalder Hof, Hf	8	4	—	8	7	—	2	2	—	2	—
63. Möhringen, D (Pf)											
560 m, 455 ha	220	91	8	214	128	40	120	83	23	79	41
64. Mörsingen, D (Pf)											
663 m, 592 ha	172	83	7	163	94	17	104	72	15	70	34
65. Moosburg											
585 m, 185 ha	162	70	3	158	90	47	102	64	31	62	40
1. Moosburg, D	148	65	3	144	77	46	94	57	30	55	39
2. Brackenhofen, W	14	5	—	14	13	1	8	7	1	7	1
66. Moosheim, D (Pf)											
579 m, 443 ha	292	147	14	276	157	73	175	114	43	106	69
67. Musbach											
615 m, 343 ha	152	79	2	150	80	26	90	60	17	69	21
1. Musbach, D	132	70	2	130	64	26	78	48	17	57	21
2. Alexhof, Hf	5	1	—	5	5	—	3	3	—	3	—
3. Blaserhof, Hf	9	4	—	9	6	—	6	6	—	6	—
4. Ramsenhof, Hf	6	4	—	6	5	—	3	3	—	3	—
68. Neufra, D (Pf)											
565 m, 1151 ha	742	348	63	668	296	240	387	189	142	214	173

Gemeinde Höhenlage/Fläche Wohnplatz	Wohnbevölkerung						Erwerbspersonen				
	ins- gesamt	männ- lich	Religions- zugehörigkeit		Überwiegender Lebensunterhalt des Ernährers durch		ins- gesamt	im Wirtschafts- bereich		nach der Stellung im Beruf	
			evan- gelisch	römisch- katho- lisch	Land- u. Forst- wirtschaft	Produ- zierendes Gewerbe		Land- u. Forst- wirtschaft	Produ- zierendes Gewerbe	Selbständ. u. Mit Helf., Familien- angeh.	Ab- hängige
	1	2	3	4	5	6	7	8	9	10	11
69. Ölkofen											
557 m, 812 ha	442	216	14	425	167	170	220	103	96	110	110
1. Ölkofen, D	411	200	14	394	144	169	207	91	95	99	108
2. Hagelsburg, W	31	16	—	31	23	1	13	12	1	11	2
70. Offingen											
662 m, 1178 ha	601	295	16	585	319	140	295	202	66	200	95
1. Offingen, D (Pf)	359	168	6	353	169	80	168	104	44	106	62
2. Aderzhofen, W	94	45	6	88	58	27	48	41	6	41	7
3. Buchay, Hf	7	5	—	7	7	—	6	6	—	4	2
4. Bussen, W	37	20	4	33	9	18	19	8	8	8	11
5. Denting, W	97	52	—	97	72	14	50	40	7	38	12
6. Sonnenberg, Hf	7	5	—	7	4	1	4	3	1	3	1
71. Oggelshausen											
590 m, 1312 ha	734	354	10	723	292	244	397	203	144	216	181
1. Oggelshausen, D (Pf)	710	345	8	701	271	244	388	194	144	207	181
2. Bahnstock, Hsr	22	8	—	22	19	—	7	7	—	7	—
3. Fischerhaus, Hs	2	1	:	:	:	:	:	:	:	:	:
72. Pfammern, D (Pf)											
616 m, 1170 ha	401	185	362	36	195	102	234	149	62	162	72
73. Reichenbach bei Schussenried											
616 m, 1255 ha	567	285	54	513	296	164	278	174	81	179	99
1. Reichenbach bei Schussenried, D (Pf)	378	190	9	369	182	113	184	112	54	114	70
2. Sattenbeuren, W	92	42	1	91	62	21	49	36	11	37	12
3. Torfwerk, Hsr	97	53	44	53	52	30	45	26	16	28	17
74. Renhardsweiler, D (Pf)											
876 m, 160 ha	247	124	6	241	109	89	117	64	40	65	52
75. Riedhausen											
641 m, 842 ha	412	205	16	396	245	92	234	160	53	150	84
1. Riedhausen, D (Pf)	370	183	10	360	221	83	212	144	48	135	77
2. Bühlhof, Hf	18	10	—	18	13	4	12	9	3	8	4
3. Weihermühle, Hf	24	12	6	18	11	5	10	7	2	7	3
76. Riedlingen, Stadt											
540 m, 1002 ha	5 161	2 375	1 424	3 654	181	1 979	2 318	143	1 061	543	1 775
1. Riedlingen, HO	4 425	2 041	959	3 399	154	1 545	2 017	114	850	514	1 503
2. Eichenau, Stadtr	656	295	458	183	17	406	258	17	195	17	241
3. Vöhringer Hof, Hf	20	10	2	18	4	11	13	6	5	6	7
4. Zollhauser Mühle, Hf	60	29	5	54	6	17	30	6	11	6	24
77. Saulgau, Stadt											
587 m, 2224 ha	9 368	4 418	1 608	7 591	381	4 655	4 296	269	2 382	901	3 395
1. Saulgau, HO	9 089	4 267	1 574	7 346	233	4 558	4 134	169	2 331	800	3 334
2. Bernhausen, Hsr	15	6	1	14	12	2	11	7	2	6	5
3. Dotschenmühle, Hsr	44	25	21	23	—	38	19	—	19	—	19

Gemeinde Höhenlage/Fläche Wohnplatz	Wohnbevölkerung						Erwerbspersonen				
	ins- gesamt	männ- lich	Religions- zugehörigkeit		Überwiegender Lebensunterhalt des Ernährers durch		ins- gesamt	im Wirtschafts- bereich		nach der Stellung im Beruf	
			evan- gelisch	römisch- katho- lisch	Land- u. Forst- wirtschaft	Produ- zierendes Gewerbe		Land- u. Forst- wirtschaft	Produ- zierendes Gewerbe	Selbständ. u. Mithelf. Familien- angeh.	Ab- hängige
	1	2	3	4	5	6	7	8	9	10	11
4. Engenweiler, W	23	12	1	22	17	5	17	13	4	12	5
5. Eselmühle, Hf	8	3	—	8	8	—	4	4	—	3	1
6. Franzenmühle, Hf	5	3	—	5	3	2	5	3	2	4	1
7. Lindenmühle, Hf	5	4	—	5	1	4	2	1	1	2	—
8. Neumühle, Hsr	11	6	3	8	—	—	3	—	—	3	—
9. Nonnenweiler, W	19	10	3	16	17	—	19	17	—	14	5
10. Riedsäge, Hf	4	2	—	4	3	—	2	2	—	2	—
11. Schädlerhof, Hf	5	3	—	5	5	—	2	2	—	2	—
12. Schaulesmühle, Hf	3	2	—	3	3	—	2	2	—	2	—
13. Schwarzach, W	29	15	—	28	28	—	16	15	—	15	1
14. Wilfertweiler, W	103	58	5	98	50	42	56	33	20	34	22
15. Wolfenmühle, Hf	5	2	—	5	1	4	4	1	3	2	2
78. Scheer, Stadt											
577 m, 1105 ha	1 666	773	195	1 463	162	1 010	841	138	570	204	637
1. Scheer, HO	1 623	753	195	1 421	155	978	820	135	553	201	619
2. Grenztafel, Hs	6	3	—	6	2	4	3	2	1	3	—
3. Jakobstal, Hs	5	1	—	5	—	3	1	—	1	—	1
4. Loreto, Hs	1	—	—	—	—	—	—	—	—	—	—
5. Rote Steige, Hsr	27	14	—	26	5	22	13	1	12	—	13
79. Seekirch											
595 m, 577 ha	206	98	3	203	102	47	110	77	22	79	31
1. Seekirch, D (Pf)	176	83	3	173	87	35	94	65	18	69	25
2. Ödenahlen, W	30	15	—	30	15	12	16	12	4	10	6
80. Tiefenbach											
588 m, 799 ha	380	197	19	347	208	98	211	133	62	141	70
1. Tiefenbach, D	362	189	19	337	190	98	202	124	62	132	70
2. Maierhof, Hf	4	1	—	4	4	—	2	2	—	2	—
3. Streitberg, W	14	7	—	6	14	—	7	7	—	7	—
81. Unlingen, D (Pf), MG											
536 m, 1190 ha	918	441	33	871	321	327	483	234	180	260	223
82. Unterwaldhausen											
650 m, 411 ha	214	103	5	207	137	32	120	89	18	83	37
1. Unterwaldhausen, D (Pf)	96	48	5	91	54	17	52	32	11	30	22
2. Oberwaldhausen, W	87	44	—	85	67	9	48	43	4	39	9
3. Ratzenburg, Hs	5	2	—	5	—	2	3	1	2	1	2
4. Schnaidhöfe, W	12	3	—	12	6	4	4	3	1	4	—
5. Spitalhof, Hfe	9	4	—	9	9	—	9	9	—	8	1
6. Wendenreute, Hfe	5	2	—	5	1	—	4	1	—	1	3
83. Upflamör, D											
760 m, 842 ha	131	72	9	121	87	8	73	58	7	56	17
84. Ursendorf											
580 m, 847 ha	357	165	9	348	189	120	215	136	66	144	71
1. Ursendorf, D	260	118	9	251	123	97	149	87	50	97	52
2. Altensweiler, W	10	7	—	10	9	1	9	8	1	8	1
3. Repperweiler, W	87	40	—	87	57	22	57	41	15	39	18

Gemeinde Höhenlage/Fläche Wohnplatz	Wohnbevölkerung						Erwerbspersonen				
	ins- gesamt	männ- lich	Religions- zugehörigkeit		Überwiegender Lebensunterhalt des Ernährers durch		ins- gesamt	im Wirtschafts- bereich		nach der Stellung im Beruf	
			evan- gelisch	römisch- katho- lisch	Land- u. Forst- wirtschaft	Produ- zierendes Gewerbe		Land- u. Forst- wirtschaft	Produ- zierendes Gewerbe	Selbständ. u. Mithelf. Familien- angeh.	Ab- hängige
	1	2	3	4	5	6	7	8	9	10	11
85. Uttenweiler, MG											
577 m, 1560 ha	1 360	647	104	1 245	532	445	678	361	230	399	279
1. Uttenweiler, D (Pf)	1 249	590	93	1 145	444	440	618	305	226	355	263
2. Deutenberg, Hf	26	15	10	16	20	2	15	13	2	2	13
3. Minderreuti, W	79	38	1	78	62	3	40	38	2	37	3
4. Runkenmühle, Hf	6	4	—	6	6	—	5	5	—	5	—
86. Völkofen											
586 m, 608 ha	381	178	8	372	161	124	226	130	76	134	92
1. Völkofen, D	347	162	7	339	132	119	203	109	74	114	89
2. Birkhöfe, W	34	16	1	33	29	5	23	21	2	20	3
87. Waldhausen, D											
534 m, 229 ha	198	97	2	194	110	43	99	76	17	77	22
88. Wilflingen											
573 m, 1499 ha	413	196	35	378	208	107	207	131	57	129	78
1. Wilflingen, D (Pf)	360	164	23	337	184	87	185	119	48	119	66
2. Eisighof, Hf	28	18	12	16	12	15	10	4	6	—	10
3. Enhofen, W	25	14	—	25	12	5	12	8	3	10	2
89. Wolfartsweiler, D (Pf)											
623 m, 396 ha	263	129	21	240	112	87	147	81	49	79	68

13. Landkreis Sigmaringen

Fläche: 72 439 ha

Wohnbevölkerung: 48 336, dar. männlich 22 811 — evangelisch 6 991 — römisch-katholisch 40 713

Gemeinden: 74, dar. 5 Städte sowie 2 Gemeinden mit MG

Wohnplätze: 192, nämlich 5 HO — 1 Gdet — 62 D, dar. 35 mit Pf — 41 W u. Z, dar. 2 mit Pf — 44 Hf — 23 Hfe — 9 Hs — 5 Hsr — 2 sonstige Wohnplätze

Gerichte und Behörden

Landgericht Hechingen

Amtsgericht Sigmaringen: sämtliche Gemeinden

Arbeitsgericht Sigmaringen: sämtliche Gemeinden

Sozialgericht Konstanz: Achberg

Sozialgericht Reutlingen: sämtliche Gemeinden, ausgenommen Achberg

Öffentlicher Notar in Sigmaringen: sämtliche Gemeinden

Arbeitsamt Ravensburg

Nebenstelle Wangen im Allgäu: Achberg

Arbeitsamt Balingen: sämtliche Gemeinden ohne die Gemeinden der Nebenstellen Meßkirch, Pfullendorf, Riedlingen, sowie ohne die Gemeinden Achberg, Bärental, Beuron

Nebenstelle Meßkirch: Dietershofen, Igelswies, Rengetsweiler, Ringgenbach, Thalheim, Walbertsweiler

Nebenstelle Pfullendorf: Deutwang, Gaisweiler, Glashütte, Hippetsweiler, Kalkofen, Kappel, Liggersdorf, Mindersdorf, Mottschies, Oberndorf, Otterswang, Reischach, Riedetsweiler, Rothenlachen, Ruhestetten, Selgetsweiler, Wald

Nebenstelle Riedlingen: Billafingen, Burgau, Langenenslingen

Arbeitsamt Rottweil: Bärental, Beuron

Eichamt Ebingen: sämtliche Gemeinden

Finanzamt Riedlingen: Billafingen, Burgau, Langenenslingen

Finanzamt Sigmaringen: sämtliche Gemeinden, ausgenommen Achberg, Bärental, Beuron, Billafingen, Burgau, Igelswies, Langenenslingen, Thalheim, ohne die Wohnplätze Mühlhausen (Gemeinde Selgetsweiler), Tautenbronn (Gemeinde Gaisweiler) und Thiergarten (Gemeinde Vilsingen)

Finanzamt Stockach: Igelswies, Thalheim und die Wohnplätze Mühlhausen (Gemeinde Selgetsweiler), Tautenbronn (Gemeinde Gaisweiler) und Thiergarten (Gemeinde Vilsingen)

Finanzamt Tuttlingen: Bärental, Beuron

Finanzamt Wangen im Allgäu: Achberg

Flurbereinigungsamt Rottweil: sämtliche Gemeinden

Forstamt Gammertingen: Feldhausen, Gammertingen, Harthausen auf der Scher, Harthausen bei Feldhausen, Hermentingen, Hettingen, Inneringen, Kettacker, Neufra, Veringensstadt

Forstamt Lichtenstein Gemeinde Honau (Sitz in Kleinengstingen): Trochtelfingen

Forstamt Mühlheim an der Donau (Sitz in Tuttlingen): Bärental, Beuron

Forstamt Pfrontstetten: Steinhilben

Forstamt Riedlingen: Burgau

Forstamt Sigmaringen-Nord: Benzingen, Billafingen, Bingen, Frohnstetten, Hitzkofen, Hochberg, Hornstein, Jungnau, Kaiseringen, Langenenslingen, Straßberg, Veringendorf

Forstamt Sigmaringen-Süd: Ablach, Bittelschieß, Deutwang, Dietershofen, Einhart, Ettweiler, Gaisweiler, Glashütte, Habsthal, Hausen am Andelsbach, Hippetsweiler, Igelswies, Inzigkofen, Kalkofen, Kalkreute, Kappel, Krauchenwies, Laiz, Levertsweiler, Liggersdorf, Magenbuch, Mindersdorf, Mottschies, Oberndorf, Oberschmeien, Ostrach, Otterswang, Reischach, Rengetsweiler, Riedetsweiler, Ringgenbach, Rosna, Rothenlachen, Ruhestetten, Ruifingen, Selgetsweiler, Sigmaringen, Sigmaringendorf, Spöck, Storzingen, Tafertsweiler, Thalheim, Unterschmeien, Vilsingen, Walbertsweiler, Wald

Forstamt Wangen im Allgäu: Achberg

Gewerbeaufsichtsamt Sigmaringen: sämtliche Gemeinden

Bezirksschulamt Sigmaringen: sämtliche Gemeinden

Landespolizei-Kreiskommissariat Sigmaringen: sämtliche Gemeinden, ausgenommen Achberg, Burgau

Landespolizei-Kreiskommissariat Saulgau: Burgau

Landespolizei-Kreiskommissariat Wangen im Allgäu: Achberg

Landwirtschaftsamt Sigmaringen mit Schule: sämtliche Gemeinden, ausgenommen Achberg

Landwirtschaftsamt Wangen im Allgäu: Achberg

Regierungsveterinäramt Sigmaringen: sämtliche Gemeinden

Staatliches Gesundheitsamt Sigmaringen: sämtliche Gemeinden

Staatliches Hochbauamt Sigmaringen: sämtliche Gemeinden

Staatliches Liegenschaftsamt Tübingen: sämtliche Gemeinden

Staatliches Vermessungsamt Sigmaringen: sämtliche Gemeinden

Straßenbauamt: Hohenzollerisches Landesbauamt Sigmaringen, sämtliche Gemeinden

Versorgungsamt Rottweil: sämtliche Gemeinden

Wasserwirtschaftsamt Sigmaringen: sämtliche Gemeinden

Hauptzollamt Friedrichshafen

Zollamt Langenargen: Achberg

Hauptzollamt Konstanz

Zollamt Stockach: Igelswies, Thalheim

Hauptzollamt Reutlingen

Zollamt Hechingen: Feldhausen, Gammertingen, Harthausen bei Feldhausen, Neufra, Steinhilben, Trochtelfingen

Zollamt Sigmaringen: sämtliche Gemeinden, ausgenommen Achberg, Bärenthal, Beuron, Feldhausen, Gammertingen, Harthausen bei Feldhausen, Igelswies, Neufra, Steinhilben, Thalheim, Trochtelfingen

Hauptzollamt Rottweil

Zollamt Tuttlingen: Bärenthal, Beuron

Kirchliche Stellen

Evangelisches Dekanat Balingen: Die Pfarreien von Sigmaringen, Ostrach

Evangelisches Dekanat Reutlingen: Gammertingen

Katholisches Dekanat Sigmaringen: Ablach, Achberg, Bärenthal, Beuron, Bingen, Dietershofen, Einhart, Frohnstetten, Habsthal, Hausen am Andelsbach, Krauchenwies, Laiz, Levertswiler, Liggersdorf, Magenbuch, Mindersdorf, Ostrach, Rulfingen, Sigmaringen, Sigmaringendorf, Storzinger, Straßberg, Tafertsweiler, Thalheim, Vilsingen, Walbertswiler, Wald

Katholisches Dekanat Veringen: Benzingen, Billafingen, Feldhausen, Gammertingen, Harthausen auf der Scher, Hettingen, Inneringen, Jungnau, Kettenacker, Langenenslingen, Neufra, Steinhilben, Trochtelfingen, Veringendorf, Veringensstadt

Körperschaften des öffentlichen Rechts

Allgemeine Ortskrankenkasse Sigmaringen: sämtliche Gemeinden

Handwerkskammer Reutlingen: sämtliche Gemeinden

Industrie- und Handelskammer Reutlingen: sämtliche Gemeinden

Gemeinde Höhenlage/Fläche Wohnplatz	Wohnbevölkerung						Erwerbspersonen				
	ins- gesamt	männ- lich	Religions- zugehörigkeit		Überwiegender Lebensunterhalt des Ernährers durch		ins- gesamt	im Wirtschafts- bereich		nach der Stellung im Beruf	
			evan- gelisch	römisch- katho- lisch	Land- u. Forst- wirtschaft	Produ- zierendes Gewerbe		Land- u. Forst- wirtschaft	Produ- zierendes Gewerbe	Selbständ. u. Mithelf. Familien- angeh.	Ab- hängige
	1	2	3	4	5	6	7	8	9	10	11
1. Ablach, D (Pf) 610 m, 616 ha	427	202	50	375	132	183	252	109	115	104	148
2. Achberg¹⁾ 505 m, 1292 ha	743	369	66	664	341	165	411	261	95	246	163
1. Achberg, Schl u Hf ...	19	5	1	16	8	3	10	5	3	3	7
2. Bahlings, W	20	10	—	20	15	4	17	12	4	12	5
3. Baidt, W	31	13	4	27	20	2	16	14	2	12	4
4. Buffings, Hf	5	3	—	5	3	—	2	2	—	2	—
5. Doberatsweiler, W	129	62	28	98	46	47	74	42	24	33	41
6. Duznau, W	33	15	1	32	18	10	17	12	3	9	8
7. Englitz, Hf	5	4	—	5	5	—	5	5	—	3	2
8. Esseratsweiler, W (Pf) ...	225	104	13	204	79	50	114	56	30	59	55
9. Frauenreute, Hf	5	2	—	5	4	—	4	4	—	3	1
10. Gunderatweiler, W	18	10	—	18	12	1	14	11	1	11	3
11. Isigatweiler, W	21	13	—	21	19	1	14	13	1	13	1
12. Liebenweiler, W	24	12	—	24	8	9	12	7	5	8	4
13. Pechtensweiler, W	64	34	4	60	39	7	30	26	2	25	5
14. Rankenbühl, Hf	3	1	—	3	3	—	2	2	—	2	—
15. Regnitz, W	21	14	—	21	15	2	18	16	2	14	4
16. Scheibenhof, Hf	4	2	—	4	3	1	4	3	1	3	1
17. Siberatsweiler, W (Pf) ...	95	53	4	91	37	23	45	24	13	30	15
18. Siggenreute, W	16	10	11	5	3	4	8	3	3	3	5
19. Storeute, Hf	5	2	—	5	4	1	5	4	1	3	2
3. Bärenthal 670 m, 1269 ha	404	196	22	376	62	242	237	59	152	78	159
1. Bärenthal, D (Pf)	360	174	19	335	36	231	208	40	143	61	147
2. Ensisheim, W	10	6	1	9	6	4	6	4	2	3	3
3. Gnadenweiler, W	30	14	2	28	16	7	21	13	7	13	8
4. Karlswahl, Hf	4	2	—	4	4	—	2	2	—	1	1
4. Benzingen 780 m, 1709 ha	843	397	131	710	229	422	492	175	272	207	285
1. Benzingen, D (Pf)	701	327	126	573	160	388	397	121	244	142	255
2. Blättringen, W	142	70	5	137	69	34	95	54	28	65	30
5. Beuron 625 m, 951 ha	529	318	28	500	51	93	350	44	84	33	317
1. Beuron, D (Pf)	513	306	27	485	37	93	335	30	84	25	310
2. Oberhausen (= St. Maurus im Feld), Hf	8	6	—	6	5	—	6	5	—	—	6
3. Rheinfelderhof, Hf	5	3	1	4	5	—	5	5	—	4	1
4. Steighof, Hf	5	3	—	5	4	—	4	4	—	4	—
6. Billafingen, D 720 m, 515 ha	142	69	8	134	83	31	82	51	23	49	33
7. Bingen, D (Pf) 600 m, 2088 ha	1 477	711	143	1 322	168	903	778	146	511	208	570

¹⁾ Sitz der Gemeindeverwaltung: Esseratsweiler.

Gemeinde Höhenlage/Fläche Wohnplatz	Wohnbevölkerung						Erwerbspersonen				
	ins- gesamt	männ- lich	Religions- zugehörigkeit		Überwiegender Lebensunterhalt des Ernährers durch		ins- gesamt	im Wirtschafts- bereich		nach der Stellung im Beruf	
			evan- gelisch	römisch- katho- lisch	Land-u. Forst- wirtschaft	Produ- zierendes Gewerbe		Land-u. Forst- wirtschaft	Produ- zierendes Gewerbe	Selbständ. u. Mitelf. Familien- angeh.	Ab- hängige
	1	2	3	4	5	6	7	8	9	10	11
8. Bittelschieß, D 600 m, 447 ha	156	73	6	150	59	56	87	47	34	52	35
9. Burgau, W 557 m, 90 ha	29	12	1	26	21	5	21	16	5	17	4
10. Deutwang 640 m, 371 ha	143	70	11	132	97	11	88	74	10	70	18
1. Deutwang, D	115	52	10	105	77	9	73	63	8	61	12
2. Hahnenmühle, Hf	8	4	1	7	8	—	3	3	—	2	1
3. Hippenhof, Hf	5	4	—	5	5	—	2	2	—	2	—
4. Steighöfe, Hfe	15	10	—	15	7	2	10	6	2	5	5
11. Dietershofen 620 m, 406 ha	185	70	7	158	71	54	104	60	31	65	39
1. Dietershofen, D (Pf) ..	121	55	7	114	48	45	77	44	23	48	29
2. Buffenhofen, W	41	14	—	41	22	7	25	15	7	16	9
3. Preußenhof, Hf	3	1	—	3	1	2	2	1	1	1	1
12. Einhart, D (Pf) 600 m, 428 ha	294	151	9	285	127	118	159	89	57	97	62
13. Ettisweiler, W 610 m, 191 ha	76	38	3	73	51	8	47	38	6	37	10
14. Feldhausen, D (Pf) 760 m, 1009 ha	320	146	1	316	215	74	220	158	53	160	60
15. Frohnstetten 790 m, 1468 ha	900	431	36	863	121	481	496	110	301	138	358
1. Frohnstetten, D (Pf) ..	863	412	33	829	108	468	476	101	293	131	345
2. Schmeienhöfe, Hfe	37	19	3	34	13	13	20	9	8	7	13
16. Gaisweiler 640 m, 366 ha	104	51	22	82	56	22	61	41	14	46	15
1. Gaisweiler, W	60	30	13	47	32	18	36	22	11	24	12
2. Bethlehem, Hfe	6	3	—	6	2	2	3	2	1	2	1
3. Tautenbronn, W	38	18	9	29	22	2	22	17	2	20	2
17. Gammertingen, Stadt 662 m, 1827 ha	2 032	917	425	1 562	159	863	1 071	139	578	278	793
18. Glashütte, D 643 m, 179 ha	93	50	7	81	50	16	55	39	12	37	18
19. Habsthal 605 m, 635 ha	220	87	17	203	92	60	135	59	45	48	87
1. Habsthal, D (Pf)	163	60	17	146	56	52	108	43	38	35	73
2. Bernweiler, W	49	21	—	49	29	7	22	12	6	8	14
3. Eimühle, Hfe	8	6	—	8	7	1	5	4	1	5	—

Gemeinde Höhenlage/Fläche Wohnplatz	Wohnbevölkerung						Erwerbspersonen				
	ins- gesamt	männ- lich	Religions- zugehörigkeit		Überwiegender Lebensunterhalt des Ernährers durch		ins- gesamt	im Wirtschafts- bereich		nach der Stellung im Beruf	
			evan- gelisch	römisch- katho- lisch	Land- u. Forst- wirtschaft	Produ- zierendes Gewerbe		Land- u. Forst- wirtschaft	Produ- zierendes Gewerbe	Selbständ. u. Mithelf. Familien- angeh.	Ab- hängige
	1	2	3	4	5	6	7	8	9	10	11
20. Harthausen auf der Scher, D (Pf)											
730 m, 1667 ha	928	440	112	816	232	492	544	194	295	235	309
21. Harthausen bei Feldhausen, D											
780 m, 682 ha	222	107	12	210	145	42	130	98	25	106	24
22. Hausen am Andelsbach, D (Pf)											
605 m, 763 ha	634	305	32	596	185	280	343	148	133	158	185
23. Hermentingen, D											
634 m, 504 ha	197	96	35	160	48	93	98	37	46	41	57
24. Hettingen, Stadt											
644 m, 1988 ha	812	402	109	697	239	410	492	176	255	231	261
1. Hettingen, HO	803	398	102	695	231	409	487	172	254	227	260
2. Stollbeck, Hf	9	6	7	2	8	1	5	4	1	4	1
25. Hippetsweiler, D											
660 m, 349 ha	203	94	15	188	85	64	116	66	38	70	46
26. Hitzkofen, D											
590 m, 882 ha	385	200	31	349	106	192	240	84	135	93	147
27. Hochberg, D											
780 m, 352 ha	117	52	8	109	51	44	61	36	20	38	23
28. Hornstein, D											
640 m, 400 ha	88	44	1	82	63	21	68	52	14	50	18
29. Igelswies, D											
605 m, 313 ha	116	64	14	102	58	40	68	46	17	34	34
30. Inneringen											
805 m, 2616 ha	782	375	61	718	350	222	456	253	146	316	140
1. Inneringen, D (Pf) ...	750	360	60	687	321	209	444	241	128	305	139
2. Hohwieshof, Hf	2	1	:	:	:	:	:	:	:	:	:
3. Pistre, W ²⁾	30	14	—	30	27	13	10	10	18	9	1
31. Inzigkofen											
630 m, 931 ha	612	303	98	508	157	242	340	119	144	108	232
1. Inzigkofen, D	551	276	62	483	124	237	302	95	138	91	211
2. Bahnhof Inzigkofen, Hsr	22	8	9	13	—	2	9	—	3	1	8
3. Nickhof, Hf	9	5	1	8	8	1	6	5	1	—	6
4. Pault, Hfe	30	14	26	4	25	2	23	19	2	16	7
32. Jungnau											
610 m, 2224 ha	656	314	66	580	149	298	376	139	172	161	215
1. Jungnau, D (Pf)	625	296	65	550	136	290	352	127	164	147	205
2. Großwieshof, Hfe	14	8	1	13	7	7	14	7	7	6	8
3. Nollhof, Hfe	11	7	—	11	1	—	5	1	—	4	1
4. Rauschberg, Hfe	6	3	—	6	5	1	5	4	1	4	1

²⁾ Dieser Wohnplatz erstreckt sich auch auf die Gemeinde Ittenhausen, Landkreis Saulgau.

Gemeinde Höhenlage/Fläche Wohnplatz	Wohnbevölkerung						Erwerbspersonen				
	ins- gesamt	männ- lich	Religions- zugehörigkeit		Überwiegender Lebensunterhalt des Ernährers durch		ins- gesamt	im Wirtschafts- bereich		nach der Stellung im Beruf	
			evan- gelisch	römisch- katho- lisch	Land- u. Forst- wirtschaft	Produ- zierendes Gewerbe		Land- u. Forst- wirtschaft	Produ- zierendes Gewerbe	Selbständ. u. Mithelf. Familien- angeh.	Ab- hängige
1	2	3	4	5	6	7	8	9	10	11	
33. Kaiseringen											
675 m, 507 ha,	303	150	27	271	17	177	155	19	110	22	133
1. Kaiseringen, D	300	148	25	270	17	174	153	19	108	22	131
2. Kalkwerk, Hf	3	1	2	1	—	3	2	—	2	—	2
34. Kalkofen											
630 m, 839 ha	310	173	71	224	141	48	173	120	32	119	54
1. Kalkofen, D	104	54	5	88	51	28	65	44	18	47	18
2. Hagendorn, Hfe	9	5	—	9	8	—	8	7	—	7	1
3. Hohenfels, Hf	97	63	57	36	12	1	19	4	1	3	16
4. Knollenkratten, Hf	3	2	—	3	3	—	3	3	—	3	—
5. Loghöfe, Hfe	26	12	—	26	16	8	18	13	5	13	5
6. Neumühle, Hfe	22	12	1	21	7	10	17	9	5	10	7
7. Rappenhof, Hfe	11	5	—	11	9	1	9	8	1	6	3
8. Schernegg, Hfe	18	10	8	10	17	1	18	17	1	15	3
9. Vogelsang, Hf	10	6	—	10	10	—	6	6	—	6	—
10. Weiherhöfe, Hfe	10	4	—	10	8	1	10	9	1	9	1
35. Kalkreute, D											
650 m, 477 ha	106	56	—	106	73	14	63	53	5	55	8
36. Kappel, D											
640 m, 335 ha	101	52	8	93	76	15	62	50	9	49	13
37. Kettenacker											
755 m, 1063 ha	302	149	18	280	174	77	178	116	50	123	55
1. Kettenacker, D (Pf) ..	293	144	17	272	165	77	169	107	50	118	51
2. Lusthof, Hf	9	5	1	8	9	—	9	9	—	5	4
38. Krauchenwies											
588 m, 1213 ha	1 278	578	137	1 131	178	574	644	147	295	222	422
1. Krauchenwies, D (Pf)	1 269	575	137	1 122	178	565	642	147	293	222	420
2. Elektrizitätswerk, Hs	9	3	—	9	—	9	2	—	2	—	2
39. Laiz											
575 m, 1050 ha	1 567	782	312	1 224	119	773	759	88	438	150	609
1. Laiz, D (Pf)	1 550	773	306	1 213	114	764	751	84	435	148	603
2. Nonnenhof, Hsr	12	5	6	6	—	9	4	—	3	—	4
40. Langenenslingen											
570 m, 1545 ha	905	436	105	793	281	389	513	222	217	304	209
1. Langenenslingen, D (Pf)	882	424	101	774	268	381	497	213	211	291	206
2. Berghof, Hf	7	4	3	4	2	4	6	2	3	4	2
3. Obere Mühle, Hf	6	2	—	6	5	—	4	4	—	4	—
4. Sandhof, Hf	3	2	1	2	—	3	2	—	2	2	—
5. Warmtal, Hf	7	4	—	7	6	1	4	3	1	3	1
41. Levertsweller, D (Pf)											
620 m, 497 ha	243	122	8	230	129	75	138	81	46	79	59

Gemeinde Höhenlage/Fläche Wohnplatz	Wohnbevölkerung						Erwerbspersonen				
	insgesamt	männlich	Religionszugehörigkeit		Überwiegender Lebensunterhalt des Ernährers durch		insgesamt	im Wirtschaftsbereich		nach der Stellung im Beruf	
			evangelisch	römisch-katholisch	Land- u. Forstwirtschaft	Produzierendes Gewerbe		Land- u. Forstwirtschaft	Produzierendes Gewerbe	Selbständ. u. Mithelf. Familienangeh.	Abhängige
	1	2	3	4	5	6	7	8	9	10	11
42. Liggersdorf											
650 m, 665 ha	332	165	15	314	174	79	212	134	46	152	60
1. Liggersdorf, D (Pf) ...	302	146	15	284	148	79	190	115	45	133	57
2. Gründe, Hf	4	2	—	4	4	—	4	4	—	4	—
3. Reisch, Hf	3	2	—	3	3	—	3	3	—	3	—
4. Satteldöse, Hfe	23	16	—	23	19	—	15	12	1	12	3
43. Magenbuch											
625 m, 1685 ha	281	132	31	250	175	46	150	103	27	102	48
1. Magenbuch, D (Pf) ...	201	93	19	182	117	39	105	68	24	65	40
2. Junghof, Hf	9	3	9	—	8	—	6	5	—	4	2
3. Lausheim, W	71	36	3	68	50	7	39	30	3	33	6
4. Weihermühle, Hs ^{*)}	—	—	—	—	—	—	—	—	—	—	—
44. Mindersdorf											
640 m, 880 ha	305	148	15	287	182	52	167	120	25	119	48
1. Mindersdorf, D (Pf) ...	279	137	15	261	168	46	152	111	22	110	42
2. Eckartsmühle, Hf	2	—	—	—	—	—	—	—	—	—	—
3. Ratzenweiler, Hfe	24	11	—	24	12	6	13	7	3	7	6
45. Mottschies, D											
630 m, 330 ha	114	54	1	113	68	20	77	61	15	57	20
46. Neufra, MG											
688 m, 2839 ha	1 446	656	114	1 331	244	857	875	196	597	239	636
1. Neufra, D (Pf)	1 258	555	79	1 178	140	799	758	126	557	179	579
2. Birkhof, Hf	22	13	11	11	15	1	13	9	1	—	13
3. Freudenweiler, W	152	83	19	133	84	50	95	57	34	56	39
4. Obere Mühle, Hf	4	1	—	4	—	2	2	—	2	—	2
5. Zieglhütte, Hf	10	4	5	5	5	5	7	4	3	4	3
47. Oberndorf											
677 m, 766 ha	187	87	5	174	145	11	109	95	9	87	22
1. Oberndorf, W	72	29	2	70	49	5	35	30	3	30	5
2. Breitenleren, W	24	14	1	23	19	1	18	17	1	16	2
3. Heggelbach, W	25	12	1	24	21	1	18	16	1	13	5
4. Höllsteig, W	27	11	1	24	21	1	16	13	1	11	5
5. Waldsteig, W	39	21	—	33	35	3	22	19	3	17	5
48. Oberschmeien											
610 m, 1053 ha	407	195	40	367	110	168	235	93	113	96	139
1. Oberschmeien, D	400	191	39	361	106	168	233	91	113	94	139
2. Fürstenhöhe, Hf	5	3	—	5	4	—	2	2	—	2	—
49. Ostrach, D (Pf), MG											
615 m, 741 ha	1 471	668	190	1 273	161	616	693	139	325	257	436
50. Otterswang											
610 m, 858 ha	225	102	18	207	154	18	116	100	9	89	27
1. Otterswang, D	163	76	18	145	97	17	79	64	8	55	24
2. Hilarihof, Hf	5	1	—	5	5	—	2	2	—	2	—
3. Litzelbach, W	29	13	—	29	26	1	15	14	1	12	3
4. Sägmühle, Hf	5	1	—	5	4	—	2	2	—	2	—
5. Weihwang, W	23	11	—	23	22	—	18	18	—	18	—

*) Am Stichtag der Volkszählung 1961 unbewohnt.

Gemeinde Höhenlage/Fläche Wohnplatz	Wohnbevölkerung						Erwerbspersonen				
	ins- gesamt	männ- lich	Religions- zugehörigkeit		Überwiegender Lebensunterhalt des Ernährers durch		ins- gesamt	im Wirtschafts- bereich		nach der Stellung im Beruf	
			evan- gelisch	römisch- katholisch	Land-u. Forst- wirtschaft	Produ- zierendes Gewerbe		Land-u. Forst- wirtschaft	Produ- zierendes Gewerbe	Selbständ. u. Mithelf. Familien- angeh.	Ab- hängige
	1	2	3	4	5	6	7	8	9	10	11
51. Reischach											
660 m, 218 ha	83	39	4	76	58	18	60	48	9	47	13
1. Reischach, D	81	38	4	74	56	18	58	46	9	45	13
3. Burrau, Hs	2	1	:	:	:	:	:	:	:	:	:
52. Rengetsweller, D											
650 m, 505 ha	364	175	22	342	125	139	207	102	79	100	107
53. Riedetsweiler, D											
660 m, 204 ha	85	42	-	85	57	19	67	50	17	47	20
54. Ringgenbach, D											
600 m, 498 ha	160	80	-	160	83	45	95	54	29	54	41
55. Rosna, D											
590 m, 349 ha	237	117	17	220	141	52	125	85	28	89	36
56. Rothenlachen, W											
695 m, 217 ha	64	30	6	58	49	6	41	35	6	31	10
57. Ruhestetten, D											
653 m, 642 ha	188	91	11	173	123	22	121	95	15	88	33
58. Rulfingen											
570 m, 1050 ha	774	359	36	736	220	364	438	177	194	200	238
1. Rulfingen, D (Pf)	677	310	27	648	179	327	379	143	174	168	211
2. Mühle, Hf	6	2	-	6	4	2	6	4	2	4	2
3. Ziegelhütte, Hf	5	4	-	5	5	-	4	4	-	3	1
4. Ziefingen, W	73	39	8	65	32	22	45	26	14	25	20
59. Selgetsweiler											
680 m, 347 ha	125	59	-	125	84	20	69	55	11	56	13
1. Selgetsweiler, W	98	45	-	98	62	18	54	42	9	43	11
2. Geyerhof, Hfe	7	4	-	7	7	-	4	4	-	4	-
3. Mühlhausen, W	16	8	-	16	13	-	7	7	-	7	-
60. Sigmaringen, Stadt											
580 m, 3470 ha	9 345	4 347	2 521	6 605	230	2 171	3 672	146	1 257	593	3 079
1. Sigmaringen, HO	9 284	4 316	2 499	6 566	210	2 156	3 636	137	1 248	590	3 046
2. Bahnhof Hanfetal, Hs ..	22	12	14	8	-	7	15	1	5	2	13
3. Bahnhof Josefslust, Hs ..	6	3	-	6	-	5	2	-	1	-	2
4. Forsthaus Josefslust, Hsr	18	7	-	18	13	-	9	4	-	-	9
5. Hohe Waghalle 5, Hs ...	4	3	1	3	-	3	4	-	3	-	4
6. Oberjägerhaus Josefs- lust, Hs	8	4	7	1	5	-	3	2	-	-	3
7. Torwarthaus, Hs	3	2	-	3	2	-	3	2	-	1	2
61. Sigmaringendorf											
565 m, 1248 ha	3 005	1 495	449	2 493	155	1 985	1 491	126	1 079	230	1 261
1. Sigmaringendorf, D (Pf)	1 888	908	261	1 587	141	1 091	940	114	601	197	743
2. Lauchenthal, Gdet	1 117	587	188	906	14	894	551	12	478	33	518

Gemeinde Höhenlage/Fläche Wohnplatz	Wohnbevölkerung						Erwerbspersonen				
	insgesamt	männlich	Religionszugehörigkeit		Überwiegender Lebensunterhalt des Ernährers durch		insgesamt	im Wirtschafts- bereich		nach der Stellung im Beruf	
			evangelisch	römisch-katholisch	Land- u. Forstwirtschaft	Produzierendes Gewerbe		Land- u. Forstwirtschaft	Produzierendes Gewerbe	Selbständ. u. Mithelf. Familienangeh.	Abhängige
	1	2	3	4	5	6	7	8	9	10	11
62. Spöck											
640 m, 315 ha	104	49	13	90	68	13	55	47	5	41	14
1. Spöck, D	97	47	8	88	63	13	53	45	5	41	12
2. Arnoldsberg, Hf	7	2	5	2	5	—	2	2	—	—	2
63. Steinhilben, D (Pf)											
810 m, 1714 ha	728	331	19	709	366	244	429	246	152	276	153
64. Storzungen											
645 m, 740 ha	353	182	53	295	52	179	186	51	103	58	128
1. Storzungen, D (Pf)	340	172	40	295	39	179	180	45	103	54	126
2. Neuhaus, Hf	13	10	13	—	13	—	6	6	—	4	2
65. Straßberg											
680 m, 1983 ha	1 607	728	284	1 308	148	1 021	925	141	676	199	726
1. Straßberg, D (Pf)	1 549	695	259	1 275	134	996	891	131	657	188	703
2. Neuhaus, Hs	19	11	13	6	2	3	10	2	4	—	10
3. Roßberg, Hf	2	1	:	:	:	:	:	:	:	:	:
4. Schloß, Schl	4	2	4	—	—	3	1	—	1	—	1
5. Untermühle, Hfe	16	7	1	15	10	2	10	6	3	5	5
6. Vogelherd, Hsr	17	12	7	10	—	17	11	—	11	4	7
66. Tafertsweiler											
635 m, 1828 ha	373	184	3	369	233	74	227	160	53	160	67
1. Tafertsweiler, D (Pf) ..	188	92	2	185	97	42	105	64	29	68	37
2. Bachhaupten, W	102	51	—	102	76	14	64	48	15	44	20
3. Eschendorf, W	47	21	—	47	33	11	36	30	5	31	5
4. Gunzenhausen, W	36	20	1	35	27	7	22	18	4	17	5
67. Thalheim											
715 m, 947 ha	457	222	25	424	191	143	256	143	84	160	96
1. Thalheim, D (Pf)	434	210	25	401	176	137	240	133	78	150	90
2. Vogelsang, Hfe	23	12	—	23	15	6	16	10	6	10	6
68. Trochtfelingen, Stadt											
700 m, 3013 ha	1 773	808	427	1 317	298	902	1 028	265	589	391	637
1. Trochtfelingen, HO ..	1 636	743	345	1 267	245	854	945	225	567	341	604
2. Haid, W	137	65	82	50	53	48	83	40	22	50	33
69. Unterschmeien, D											
600 m, 494 ha	123	67	5	116	58	37	78	40	29	38	40
70. Veringendorf, D (Pf)											
625 m, 1177 ha	459	218	57	399	111	185	268	106	119	121	147
71. Veringenstadt, Stadt											
631 m, 1443 ha	1 322	609	179	1 140	217	732	724	163	457	224	500
1. Veringenstadt, HO ...	1 281	585	175	1 103	190	727	698	142	452	203	495
2. Buchhöfe, Hfe*)	12	8	—	12	9	2	8	6	2	6	2
3. Lieshöfe, Hfe	22	13	—	22	15	3	14	11	3	11	3

*) Von der Gemeinde im Zuge der Neubenennung vorgeschlagener Name des Wohnplatzes; das gesetzlich vorgeschriebene Benennungsverfahren war zur Zeit der Drucklegung noch nicht abgeschlossen.

Gemeinde Höhenlage/Fläche Wohnplatz	Wohnbevölkerung						Erwerbspersonen				
	ins- gesamt	männ- lich	Religions- zugehörigkeit		Überwiegender Lebensunterhalt des Ernährers durch		ins- gesamt	im Wirtschafts- bereich		nach der Stellung im Beruf	
			evan- gelisch	römisch- katho- lisch	Land- u. Forst- wirtschaft	Produ- zierendes Gewerbe		Land- u. Forst- wirtschaft	Produ- zierendes Gewerbe	Selbständ. u. Mithelf. Familien- angeh.	Ab- hängige
1	2	3	4	5	6	7	8	9	10	11	
72. Vilsingen											
665 m, 1520 ha	762	368	82	669	222	311	405	152	190	168	237
1. Vilsingen, D (Pf)	530	257	62	457	182	229	293	127	139	137	156
2. Diefurth, W	37	20	1	36	18	9	21	12	5	12	9
3. Oeschle, Hsr	72	30	3	69	16	26	35	9	16	13	22
4. Thiergarten, W	123	61	16	107	8	47	56	4	30	6	50
73. Walbertsweiler											
855 m, 839 ha	354	162	8	346	184	85	208	131	50	122	86
1. Walbertsweiler, D (Pf)	309	140	8	301	153	79	179	109	45	102	77
2. Bläsehof, Hfe	36	17	—	36	24	6	23	17	5	18	7
3. Geigerhof, Hf	4	2	—	4	3	—	4	3	—	3	1
4. Schönbrunnerhof, Hf ...	5	3	—	5	4	—	2	2	—	1	1
74. Wald											
660 m, 827 ha	759	200	68	663	131	145	285	92	76	124	181
1. Wald, D (Pf)	712	176	68	616	92	144	258	68	75	104	154
2. Burraumühle, Hf	8	5	—	8	8	—	3	3	—	3	—
3. Haghof, Hf	3	1	—	3	3	—	2	2	—	2	—
4. Steckeln, Hfe	36	18	—	36	28	1	22	19	1	15	7

14. Landkreis Tett nang

Fläche: 26 043 ha

Wohnbevölkerung: 74 132, dar. männlich 36 280 — evangelisch 16 825 — römisch-katholisch 55 080

Gemeinden: 13, dar. 2 Städte sowie 1 Gemeinde mit MG

Wohnplätze: 321, nämlich 2 HO — 12 Stadt — 20 D, dar. 13 mit Pf und 1 mit MG 187 W u. Z, dar. 8 mit Pf — 57 Hf — 28 Hfe — 4 Hs — 8 Hsr — 3 sonstige Wohnplätze

Gerichte und Behörden

Landgericht Ravensburg

Amtsgericht Tett nang: sämtliche Gemeinden

Arbeitsgericht Ravensburg: sämtliche Gemeinden

Sozialgericht Ulm: sämtliche Gemeinden

Bezirksnotariat Friedrichshafen I: Friedrichshafen (ohne Grundbuchsachen)

Bezirksnotariat Friedrichshafen II: Ailingen, Friedrichshafen (nur Grundbuchsachen)

Bezirksnotariat Kressbronn am Bodensee: Eriskirch, Kressbronn am Bodensee, Langenargen, Langnau

Bezirksnotariat Meckenbeuren: Etenkirch, Kehlen, Meckenbeuren, Oberteuringen

Bezirksnotariat Tett nang: Neukirch, Tannau, Tett nang

Arbeitsamt Ravensburg

Nebenstelle Friedrichshafen: sämtliche Gemeinden

Eichamt Ravensburg: sämtliche Gemeinden

Finanzamt Friedrichshafen: sämtliche Gemeinden

Flurbercinigungsamt Ravensburg: sämtliche Gemeinden

Forstamt Ravensburg: Etenkirch, Meckenbeuren, Oberteuringen

Forstamt Tett nang: Ailingen, Eriskirch, Friedrichshafen, Kehlen, Kressbronn am Bodensee, Langenargen, Langnau, Tannau, Tett nang

Forstamt Wangen im Allgäu: Neukirch

Gewerbeaufsichtsamt Sigmaringen: sämtliche Gemeinden

Bezirksschulam t Ravensburg: sämtliche Gemeinden

Landespolizei-Kreiskommissariat Tett nang in Friedrichshafen: sämtliche Gemeinden

Landwirtschaftsamt Tett nang mit Schule: sämtliche Gemeinden

Regierungsveterinärat Tett nang: sämtliche Gemeinden

Staatliches Gesundheitsamt Friedrichshafen: sämtliche Gemeinden

Staatliches Hochbauamt Ravensburg: sämtliche Gemeinden

Staatliches Liegenschaftsamt Weingarten: sämtliche Gemeinden

Staatliches Vermessungsamt Friedrichshafen: sämtliche Gemeinden

Straßenbauamt Ravensburg: sämtliche Gemeinden

Versorgungsamt Ravensburg in Weingarten: sämtliche Gemeinden

Wasserwirtschaftsamt Ravensburg: sämtliche Gemeinden

Hauptzollamt Friedrichshafen

Zollamt Friedrichshafen-Güterbahnhof: sämtliche Gemeinden, ausgenommen Langenargen, Kressbronn am Bodensee, Langnau

Zollamt Langenargen: Langenargen, Kressbronn am Bodensee, Langnau

Kirchliche Stellen

Evangelisches Dekanat Ravensburg: Die Pfarreien von Ailingen, Friedrichshafen, Kressbronn am Bodensee, Langenargen, Meckenbeuren, Tett nang

Katholisches Dekanat Tett nang: Die Pfarreien von Ailingen, Eriskirch, Etenkirch, Friedrichshafen, Kehlen, Kressbronn am Bodensee, Langenargen, Langnau, Meckenbeuren, Neukirch, Oberteuringen, Tannau, Tett nang

Katholisches Dekanat Wangen im Allgäu: Die Pfarrei von Neukirch

Körperschaften des öffentlichen Rechts

Allgemeine Ortskrankenkasse Tett nang: sämtliche Gemeinden

Handwerkskammer Ulm: sämtliche Gemeinden

Industrie- und Handelskammer Ravensburg: sämtliche Gemeinden

Gemeinde Höhenlage/Fläche Wohnplatz	Wohnbevölkerung						Erwerbspersonen				
	ins- gesamt	männ- lich	Religions- zugehörigkeit		Überwiegender Lebensunterhalt des Ernährers durch		ins- gesamt	im Wirtschafts- bereich		nach der Stellung im Beruf	
			evan- gelisch	römisch- katho- lisch	Land- u. Forst- wirtschaft	Produ- zierendes Gewerbe		Land- u. Forst- wirtschaft	Produ- zierendes Gewerbe	Selbständ. u. Mithelf. Familien- angeh.	Ab- hängige
1	2	3	4	5	6	7	8	9	10	11	
1. Ailingen¹⁾.											
448 m, 1433 ha	2 948	1 469	427	2 454	504	1 555	1 565	409	812	459	1 106
1. Berg, D (Pf)	323	156	31	290	65	124	172	53	72	62	110
2. Buchholz, Hsr	7	3	—	7	3	—	4	3	—	3	1
3. Bunkhofen, D	136	69	2	134	42	57	71	33	30	34	37
4. Hagendorn, Hf	12	5	3	9	10	—	6	5	—	3	3
5. Höhler, Hf	8	5	—	8	5	—	6	5	—	4	2
6. Holzhof, Hf	9	3	9	—	6	1	6	5	1	4	2
7. Ittenhausen, W	134	60	21	105	28	81	74	24	45	26	48
8. Jägerhaus, Hs	6	3	—	6	5	—	3	3	—	2	1
9. Kappelhof, Hf	5	4	4	1	5	—	5	5	—	—	5
10. Köstenbach, W	18	7	1	17	11	3	12	9	2	7	5
11. Langenloch, Hf	5	2	—	5	4	—	3	3	—	2	1
12. Locherried, Hf	8	6	—	8	8	—	3	3	—	2	1
13. Martinshof, Hf	5	2	—	5	4	1	4	3	1	3	1
14. Oberailingen, D	618	314	69	533	78	338	298	67	162	89	209
15. Oberlottenweiler, W	80	36	27	53	26	33	48	22	17	21	27
16. Reinach, Hfe	24	12	—	24	8	14	12	7	4	5	7
17. Unterailingen, D (Pf)	1 092	548	213	846	33	695	566	23	374	49	517
18. Unterlottenweiler, W	79	41	6	73	40	15	55	38	7	38	17
19. Unterraderach, D	165	92	14	149	67	77	104	52	44	52	52
20. Waldacker, Hs	7	2	—	7	1	5	5	1	3	1	4
21. Weiler an der Ach, W	13	7	—	13	7	1	9	6	1	7	2
22. Weilmühle, W	33	13	—	33	8	17	16	5	6	6	10
23. Wiggenshausen, D	157	77	27	124	36	93	79	30	43	36	43
24. Wolfenhof, Hf	4	2	—	4	4	—	4	4	—	3	1
2. Eriskirch											
401 m, 1458 ha	1 996	982	328	1 634	339	980	999	252	509	258	741
1. Eriskirch, D (Pf)	798	411	139	646	97	427	402	79	221	100	302
2. Brattenrain, W	26	12	—	26	16	6	20	16	3	14	6
3. Dillmannshof, Hf	50	23	5	45	11	28	24	7	11	3	21
4. Gmünd, W	45	26	4	41	10	13	21	6	8	5	16
5. Hofstatt, Hf	7	4	—	7	6	—	3	3	—	2	1
6. Knöbelhof, W	30	15	1	29	9	11	17	8	7	7	10
7. Langenacker, W	28	14	6	22	4	15	9	2	5	2	7
8. Mariabrunn, W (Pf)	184	87	10	171	55	59	90	38	32	35	55
9. Moos, W	58	12	2	56	8	1	37	6	1	4	33
10. Oberbaumgarten, W	9	5	—	9	9	—	9	9	—	9	—
11. Röcken, Hf	3	2	1	2	2	—	2	2	—	1	1
12. Schlatt, W	464	225	85	375	25	278	211	14	148	30	181
13. Schoppenhof, Hf	6	2	—	6	5	—	3	3	—	2	1
14. Schussenreute, W	174	83	65	99	10	121	69	9	56	4	65
15. Unterbaumgarten, W	20	13	1	19	19	1	18	17	1	9	9
16. Wolfzennen, W	62	29	6	54	36	9	43	24	8	24	19
17. Ziegelhaus, W	32	19	3	27	17	11	21	9	8	7	14
3. Ettenkirch											
463 m, 1773 ha	990	503	47	924	481	304	547	337	153	326	221
1. Ettenkirch, D (Pf)	85	42	3	82	20	25	49	16	15	22	27
2. Appenweiler, W	60	29	—	60	46	5	37	31	4	29	8

¹⁾ Sitz der Gemeindeverwaltung: Unterailingen.

Gemeinde Höhenlage/Fläche Wohnplatz	Wohnbevölkerung						Erwerbspersonen				
	ins- gesamt	männ- lich	Religions- zugehörigkeit		Überwiegender Lebensunterhalt des Ernähmers durch		ins- gesamt	im Wirtschafts- bereich		nach der Stellung im Beruf	
			evan- gelisch	römisch- katho- lisch	Land- u. Forst- wirtschaft	Produ- zierendes Gewerbe		Land- u. Forst- wirtschaft	Produ- zierendes Gewerbe	Selbständ. u. Mitheff. Familien- angeh.	Ab- hängige
1	2	3	4	5	6	7	8	9	10	11	
3. Batzenweiler, W	66	38	—	64	45	16	29	22	6	20	9
4. Bettenweiler, W	23	10	—	23	21	1	13	12	1	12	1
5. Eggenweiler, W	72	35	5	67	22	30	28	13	9	9	19
6. Ellenweiler, W	16	9	—	16	7	6	8	7	1	6	2
7. Furatweiler, W	44	26	1	43	19	20	25	15	9	15	10
8. Habratsweiler, W	27	10	4	23	16	4	15	12	2	11	4
9. Hinterhof, W	12	6	—	12	11	1	9	8	1	7	2
10. Hirschlatt, W	128	68	6	122	61	35	65	39	18	33	32
11. Huiweiler, W	18	9	3	15	14	4	11	9	2	8	3
12. Krehenberg, W	85	38	9	73	37	34	42	25	14	27	15
13. Lehorn, Hf	8	4	—	8	7	—	5	5	—	5	—
14. Lempfriedsweiler, W	51	25	2	49	31	7	33	25	5	26	7
15. Lindenholz, W	22	13	—	22	15	1	11	8	1	8	3
16. Rosengarten, W	10	7	—	10	7	2	7	5	2	4	3
17. Waltenweiler, W	184	89	5	165	55	91	103	45	51	45	58
18. Wannenhäusern, W	55	28	9	46	29	18	38	23	10	26	12
19. Wirgetswiesen, W	16	11	—	16	12	3	12	11	1	9	3
20. Zillisbach, Hf	8	6	—	8	6	1	7	6	1	4	3
4. Friedrichshafen, Stadt ²⁾											
400 m, 2839 ha	37 148	18 346	11 201	24 399	703	20 655	18 023	510	11 146	2 122	15 901
1. Friedrichshafen, HO ..	25 792	12 556	7 618	17 104	158	13 782	12 571	104	7 539	1 365	11 206
2. Allmannsweiler Stadt ..	1 275	650	475	762	53	836	588	39	419	55	533
3. Eichenmühle, Hf	27	16	5	22	6	8	14	4	7	4	10
4. Fischbach, Stadtt	3 511	1 723	1 138	2 190	101	2 183	1 733	84	1 134	246	1 487
5. Grenzhof, W	28	22	5	23	4	24	25	4	21	4	21
6. Heiseloch, W	41	20	11	30	18	15	20	11	7	10	10
7. Hofen, Hf	9	5	1	8	8	—	5	5	—	2	3
8. Jettenhausen, Stadtt	752	375	139	606	34	486	323	22	225	31	292
9. Löwental, Stadtt	512	291	137	354	13	194	237	10	127	39	198
10. Manzell, Stadtt	386	220	87	288	37	245	194	25	134	35	159
11. Meistershofen, Stadtt ...	846	451	218	577	20	556	408	12	295	32	376
12. Neuhauser, Sdlg	134	74	35	90	16	75	79	13	46	10	69
13. Riedern, W	35	23	9	26	15	11	16	12	3	11	5
14. Rupberg, Hfe	10	6	—	10	10	—	8	8	—	6	2
15. St. Georgen, Stadtt	564	302	115	424	16	341	287	12	191	26	261
16. Schnetzenhausen, Stadtt ..	481	262	71	402	61	298	252	48	165	55	197
17. Seemoos, Stadtt	891	432	384	464	35	487	387	22	240	67	320
18. Spaltenstein, Stadtt	455	238	186	246	27	257	251	20	166	42	209
19. Wagershausen, Stadtt ..	1 322	644	529	735	71	832	594	55	411	77	517
20. Windhag, Sdlg	77	36	38	38	—	25	31	—	16	5	26
5. Kehlen											
410 m, 1428 ha	2 594	1 350	476	2 080	499	1 315	1 296	339	706	387	909
1. Kehlen, D (Pf)	190	85	14	175	28	91	82	11	43	16	66
2. Buch, W	212	116	8	204	43	108	106	32	61	38	68
3. Gerbertshaus, W	468	236	83	384	50	289	221	30	149	43	178
4. Großbuch, Hf	12	5	—	4	8	3	10	6	3	6	4
5. Gunzenhaus, W	51	25	8	41	13	28	28	13	12	14	14
6. Hechelfurt, herzogliche Domäne, Hf	13	9	—	13	9	3	7	5	2	4	3

²⁾ Große Kreisstadt.

Gemeinde Höhenlage/Fläche Wohnplatz	Wohnbevölkerung						Erwerbspersonen				
	ins- gesamt	männ- lich	Religions- zugehörigkeit		Überwiegender Lebensunterhalt des Ernährers durch		ins- gesamt	im Wirtschafts- bereich		nach der Stellung im Beruf	
			evan- gelisch	römisch- katho- lisch	Land- u. Forst- wirtschaft	Produ- zierendes Gewerbe		Land- u. Forst- wirtschaft	Produ- zierendes Gewerbe	Selbständ. u. Michelf. Familien- angeh.	Ab- hängige
	1	2	3	4	5	6	7	8	9	10	11
7. Holzreute, W	12	8	—	12	10	—	3	3	—	3	—
8. Kau, W	210	106	10	194	81	75	117	56	40	59	58
9. Lochbrücke, W	362	186	130	230	12	269	180	12	132	17	163
10. Motzenhaus, W	16	8	4	12	7	1	9	5	2	6	3
11. Pfingstweid, W	188	134	94	90	—	66	63	—	38	9	54
12. Reute, W	557	283	95	453	62	301	285	47	173	63	222
13. Sammlershofen, W	44	17	—	44	37	1	21	20	1	18	3
14. Sassen, W	30	18	1	24	20	9	18	16	2	14	4
15. Schindelhof, Hf	6	3	1	5	6	—	6	6	—	4	2
16. Schübelbeer, Hsr	6	4	—	6	1	4	5	1	3	2	3
17. Schürten, W	15	5	—	15	14	—	8	8	—	8	—
18. Schuppenwies, W	11	6	—	11	6	3	8	5	3	5	3
19. Sibratsbau, W	76	40	10	66	42	20	50	31	13	29	21
20. Siglishofen, W	43	22	5	38	15	23	26	11	14	11	15
21. Walchesreute, W	72	34	13	59	35	21	43	21	15	18	25
6. Kreßbronn am Bodensee, MG											
407 m, 2044 ha	5 020	2 382	921	3 951	860	2 336	2 571	617	1 266	864	1 707
1. Kreßbronn am											
Bodensee, D (Pf)	3 508	1 707	796	2 586	198	1 924	1 765	143	1 066	388	1 377
2. Arensweiler, W	10	5	—	10	7	1	5	3	1	3	2
3. Atlashofen, W	19	8	—	19	16	2	8	4	3	4	4
4. Berg, W	71	29	6	63	46	13	45	33	6	33	12
5. Betznau, W	282	137	14	265	86	129	134	62	49	62	72
6. Döllen, W	49	18	12	35	23	6	24	18	3	18	6
7. Gattau, W (Pf)	220	98	12	207	51	89	111	35	52	49	62
8. Gießen, W	41	14	—	41	19	15	24	13	8	14	10
9. Gießenbrücke, W	20	8	—	20	20	—	18	18	—	15	3
10. Gohren, W	133	64	18	111	63	53	80	45	29	44	36
11. Gottmannsbühl, W	19	10	—	19	14	1	16	12	1	13	3
12. Haltmaierhof, Hf	8	5	—	8	8	2	4	3	1	2	2
13. Heiligenhof, Hf	8	6	—	8	6	—	2	2	—	2	—
14. Hüttmannsberg, W	40	19	—	40	21	11	26	19	6	18	8
15. Kalkähren, Hf	6	3	—	6	5	—	5	4	—	4	1
16. Kochermühle, Hf	12	4	—	12	4	8	5	4	1	4	1
17. Krummensteg, Hfe	12	7	—	12	12	—	3	3	—	2	1
18. Kümmertsweiler, W	48	27	—	48	34	6	31	24	4	22	9
19. Linderhof, Hfe	15	6	—	15	15	—	10	10	—	10	—
20. Mittelmühle, Hf	21	13	5	9	1	18	6	1	4	2	4
21. Nitzsenweiler, W	56	24	—	56	43	—	34	34	—	32	2
22. Obermühle, Hf	4	3	—	4	4	—	4	4	—	4	—
23. Poppis, W	47	22	—	47	30	15	26	20	5	19	7
24. Retterschen, W	243	81	42	199	65	23	103	46	17	46	57
25. Reute, W	18	11	—	18	7	7	12	7	3	7	5
26. Riedensweiler, W	22	13	—	22	20	—	16	16	—	14	2
27. Schieinsee, W	22	10	—	22	18	—	15	13	—	10	5
28. Schnaidt, Hfe	16	7	—	16	6	3	8	5	2	5	3
29. Tunau, W	47	21	16	30	20	10	29	16	5	17	12
7. Langenargen											
398 m, 1521 ha	4 217	1 989	951	3 176	473	1 902	2 150	322	1 032	523	1 627
1. Langenargen, D (Pf)	3 758	1 746	910	2 758	251	1 788	1 882	161	969	378	1 504
2. Endringerhof, Hf	10	4	—	10	5	1	8	5	1	5	3

Gemeinde Höhenlage/Fläche Wohnplatz	Wohnbevölkerung						Erwerbspersonen				
	ins- gesamt	männ- lich	Religions- zugehörigkeit		Überwiegender Lebensunterhalt des Ernährers durch		ins- gesamt	im Wirtschafts- bereich		nach der Stellung im Beruf	
			evan- gelisch	römisch- katholi- sch	Land- u. Forst- wirtschaft	Produ- zierendes Gewerbe		Land- u. Forst- wirtschaft	Produ- zierendes Gewerbe	Selbständ. u. Mitbelf. Familien- angeh.	Ab- hängige
	1	2	3	4	5	6	7	8	9	10	11
3. Mücke, Hf	20	10	—	20	12	5	14	8	5	7	7
4. Oberdorf, W (Pf)	366	195	19	347	183	101	206	130	52	117	89
5. Schwedi, W	39	21	14	25	8	6	23	6	4	6	17
6. Tuniswald, W	24	13	8	16	14	1	17	12	1	10	7
8. Langnau²⁾											
458 m, 2101 ha	1 795	894	55	1 736	884	469	948	588	236	588	360
1. Apflau, W	130	59	5	125	74	27	70	50	13	50	20
2. Badhütten, W	19	7	3	16	14	1	13	10	1	7	6
3. Bleichnau, W	20	11	—	20	12	—	15	13	—	10	5
4. Busenhaus, W	14	8	—	14	10	—	8	8	—	8	—
5. Degersee, W	11	6	2	9	8	—	6	4	—	6	—
6. Dentenweiler, W	68	33	—	68	35	16	36	23	9	25	11
7. Echetweiler, W	31	15	—	31	20	7	17	11	5	10	7
8. Gitzenstein, W	33	15	—	33	23	6	15	13	2	13	2
9. Götzenweiler, W	15	7	—	15	14	—	9	9	—	9	—
10. Heggelbach, W	14	5	—	14	14	—	7	7	—	5	2
11. Hiltensweiler, W (Pf) ...	136	63	12	124	29	69	59	17	28	25	34
12. Hinterberg, Hf	8	5	1	7	4	—	5	4	—	5	—
13. Laimnau, W (Pf)	379	196	8	369	98	159	187	62	82	98	89
14. Muttelee, W	42	25	1	41	17	20	22	12	10	12	10
15. Oberlangnau, D	179	89	5	172	54	64	79	31	31	32	47
16. Oberwolfertweiler, W ..	47	25	2	45	41	2	31	29	2	23	8
17. Rappertsweiler, W	129	65	12	117	66	31	69	47	16	39	30
18. Rattenweiler, W	39	19	—	39	28	—	28	22	—	18	10
19. Reichen, W	14	7	—	14	9	5	8	7	1	6	2
20. Rudenweiler, W	63	30	1	62	40	6	37	29	4	29	8
21. Saßenweiler, W	23	14	—	23	13	2	15	12	2	11	4
22. Steinenbach, W	93	46	—	93	62	15	54	40	9	41	13
23. Unterlangnau, W	76	33	1	75	42	20	28	22	5	21	7
24. Unterwolfertweiler, W ..	83	45	—	83	52	13	45	30	11	25	20
25. Wellmutsweiler, W	29	16	—	29	21	3	16	13	3	9	7
26. Wettis, W	24	11	1	23	17	3	17	14	2	11	6
27. Wielandsweiler, W	51	27	1	50	45	—	37	34	—	27	10
28. Wiesach, W	7	3	—	7	5	—	5	5	—	5	—
29. Wolfatz, W	18	9	—	18	17	—	10	10	—	8	2
9. Meckenbeuren											
416 m, 2079 ha	5 476	2 553	672	4 750	737	2 119	2 328	495	1 118	664	1 664
1. Meckenbeuren, D (Pf) ..	2 489	1 217	383	2 073	158	1 292	1 162	101	671	252	910
2. Berg, Hf	6	3	—	6	6	—	5	5	—	5	—
3. Brochenzell, D (Pf)	1 050	482	159	877	83	575	484	61	285	79	405
4. Brugg, W	48	24	6	42	28	11	37	20	11	18	19
5. Buch, Hf	5	4	—	5	5	—	5	5	—	5	—
6. Furt, Hfe	23	12	—	23	11	9	17	11	5	11	6
7. Habacht, Hsr	20	10	2	18	5	11	7	3	3	5	2
8. Hasenwinkel, Hf	11	5	3	8	2	—	3	2	—	2	1
9. Hegenberg, W	168	14	9	158	—	1	27	—	1	—	27
10. Hirschbach, W	40	22	—	40	28	8	25	20	3	17	8
11. Hohenreute, Hfe	23	9	—	23	14	8	8	7	1	6	2
12. Holzbauer, Hf	7	4	—	7	4	2	4	3	1	3	1

²⁾ Sitz der Gemeindeverwaltung: Oberlangnau.

Gemeinde Höhenlage/Fläche Wohnplatz	Wohnbevölkerung						Erwerbspersonen				
	ins- gesamt	männ- lich	Religions- zugehörigkeit		Überwiegender Lebensunterhalt des Ernährers durch		ins- gesamt	im Wirtschafts- bereich		nach der Stellung im Beruf	
			evan- gelisch	römisch- katholisch	Länd.-u. Forst- wirtschaft	Produ- zierendes Gewerbe		Land.-u. Forst- wirtschaft	Produ- zierendes Gewerbe	Selbständ. u. Mithelf. Familien- angeh.	Ab- hängige
	1	2	3	4	5	6	7	8	9	10	11
13. Hungersberg, Hfe	14	6	—	14	11	2	10	9	1	8	2
14. Knellesberg, W	35	19	2	33	21	9	23	17	6	14	9
15. Kratzerach, Hfe	16	8	—	16	12	1	11	10	1	7	4
16. Langentrog, W	86	57	1	85	19	48	58	13	40	16	42
17. Laufenen, Hfe	18	9	—	18	17	—	12	12	—	11	1
18. Liebenau, D, MG	968	417	65	900	24	53	168	16	31	32	136
19. Lohner, Hfe	20	13	2	18	12	5	13	7	4	7	6
20. Madenreute, Hfe	19	11	2	17	16	1	10	8	1	8	2
21. Mühlebach, Hfe	10	4	5	5	10	—	8	8	—	7	1
22. Obermeckenbeuren, D	165	87	18	146	91	42	85	58	19	53	32
23. Ottmarsreute, Hfe	12	8	—	12	12	—	9	8	1	8	1
24. Rebholz, Hf	12	6	—	12	6	5	3	2	1	1	2
25. Regler, Hf	4	1	—	4	4	—	4	4	—	4	—
26. Reuter bei Brochenzell, Hfe	15	7	—	15	14	1	8	6	2	5	3
27. Sandgrub, Hfe	10	6	—	10	5	5	10	5	5	7	3
28. Schwarzenbach, W	72	35	4	68	50	4	40	28	2	27	13
29. Senglingen, W	39	16	—	39	25	4	21	16	3	15	6
30. Stengele, Hf	6	2	—	6	6	—	6	6	—	6	—
31. Straß, Hfe	21	11	—	21	10	6	10	5	4	6	4
32. Untertennenmoos, Hfe	9	3	—	9	9	—	6	6	—	6	—
33. Weiler, W	35	21	11	24	19	16	29	13	16	13	16

10. Neukirch

562 m, 2657 ha	1 778	901	76	1 692	848	396	922	543	216	569	353
1. Neukirch, D (Pf)	374	173	18	353	51	112	185	29	62	77	108
2. Aberlingsbühl, Hfe	14	10	—	14	8	1	7	4	1	4	3
3. Bechenhütten, Hfe	18	9	—	17	13	3	10	7	3	6	4
4. Bernaumühle, Hfe	12	6	1	11	8	2	10	8	1	5	5
5. Bernried, W	128	64	12	116	68	32	70	44	17	47	23
6. Blumegg, W	31	16	—	31	17	6	17	13	3	13	4
7. Ebersberg, Hf	8	5	—	8	3	1	5	3	1	3	2
8. Elmenau, W	94	43	9	85	40	32	42	22	16	21	21
9. Flunau, Hfe	14	9	—	14	13	—	7	7	—	4	3
10. Goppertweiler, D (Pf)	138	67	3	129	52	30	71	33	15	31	30
11. Gunzenweiler, W	47	25	—	47	34	3	26	23	3	20	6
12. Hinterburg, Hfe	5	2	—	5	3	—	1	1	—	1	—
13. Hinteressach, W	47	26	1	46	32	6	30	21	5	20	10
14. Landolz, Hfe	12	6	—	12	9	—	5	4	—	4	1
15. Litzelmannshof, W	59	29	2	57	37	8	27	21	4	21	6
16. Lustensbach, Hfe	19	9	1	18	8	9	8	5	2	4	4
17. Matzenweiler, W	65	32	1	64	31	23	28	15	11	16	12
18. Mehetsweiler, W	27	12	—	27	12	7	18	12	5	11	7
19. Neuhaus, Hf	6	3	—	6	5	—	5	5	—	4	1
20. Oberlangensee, W	41	20	2	39	27	5	25	23	2	22	3
21. Oberrussenried, W	122	65	10	112	83	20	63	52	11	48	15
22. Reisenbronn, Hf	8	2	—	8	7	—	2	2	—	2	—
23. Sackweiler, Hf	6	4	—	6	4	—	3	2	—	1	2
24. Schnaidt, Hfe	18	11	—	18	11	4	7	6	1	6	1
25. Summerau, W	45	25	—	45	29	11	31	23	7	23	8
26. Uhersweiler, W	83	42	—	83	53	17	46	30	12	28	18
27. Unterlangensee, W	46	24	—	46	28	10	31	23	6	21	10
28. Unterrussenried, W	63	36	2	61	44	8	36	28	5	30	6
29. Vorderburg, Hf	6	3	—	6	6	—	1	1	—	1	—

Gemeinde Höhenlage/Fläche Wohnplatz	Wohnbevölkerung						Erwerbspersonen				
	ins- gesamt	männ- lich	Religions- zugehörigkeit		Überwiegender Lebensunterhalt des Ernährers durch		ins- gesamt	im Wirtschafts- bereich		nach der Stellung im Beruf	
			evan- gelisch	römisch- katho- lisch	Land- u. Forst- wirtschaft	Produ- zierendes Gewerbe		Land- u. Forst- wirtschaft	Produ- zierendes Gewerbe	Selbständ. u. Mithelf. Familien- angeh.	Ab- hängige
1	2	3	4	5	6	7	8	9	10	11	
30. Vorderessach, W	56	29	—	56	35	5	24	20	3	19	5
31. Wildpoltzweiler, D (Pf)	76	42	3	73	24	19	43	16	14	21	22
32. Wittenberg, W	68	40	7	61	39	18	34	27	5	24	10
33. Zannau, Hfe	22	12	4	18	14	4	14	13	1	11	3
11. Oberteuringen											
451 m, 2007 ha	1 720	850	262	1 437	624	659	874	420	309	448	426
1. Oberteuringen, D (Pf)	329	161	40	283	61	163	170	44	78	63	107
2. Althaus, Hf	12	6	—	12	12	—	3	3	—	2	1
3. Bahnhof Ober- teuringen, Hsr	198	100	57	137	16	101	84	13	49	21	63
4. Behweiler, W	14	6	—	14	13	1	12	11	1	9	3
5. Bibruck, W	47	27	2	45	34	4	25	20	3	18	7
6. Bitzenhofen, W	279	144	32	239	115	102	149	80	53	82	67
7. Blankenried, W	32	12	—	32	25	—	14	13	—	13	1
8. Hefigkofen, W	243	114	21	222	114	83	127	76	36	77	50
9. Neuhaus, W	173	82	38	135	31	94	77	18	39	31	46
10. Rammetshofen, W	100	53	12	88	51	31	52	35	14	34	18
11. Ramsenbühl, Hf	6	4	—	6	1	5	3	1	2	1	2
12. Ramsenmühle, Hf	7	3	5	2	4	—	4	3	—	3	1
13. Remette, Hf	7	4	7	—	7	—	4	4	—	2	2
14. Rieter, W	30	13	6	24	15	6	12	11	1	11	1
15. Rüssenreute, W	7	3	—	7	7	—	5	5	—	5	—
16. Staffelbild, Hs	3	2	—	3	3	—	3	3	—	2	1
17. Unterteuringen, W	178	87	25	150	81	55	92	51	25	45	47
18. Vittenhag, W	9	6	—	9	9	—	7	7	—	6	1
19. Wammeratswatt, W	14	6	3	11	9	4	10	9	1	9	1
20. Weiler bei Bitzenhofen, W	14	7	8	6	6	4	8	5	2	5	3
21. Weiler bei Neuhaus, Hf	7	3	—	7	5	1	4	3	1	3	1
22. Ziegmühle, Hf	11	7	6	5	5	5	9	5	4	6	3
12. Tannau											
472 m, 2476 ha	1 400	735	71	1 313	813	340	826	574	182	528	298
1. Tannau, W (Pf)	75	40	—	75	40	15	50	29	11	31	19
2. Alberweiler, W	8	5	3	5	6	—	6	6	—	5	1
3. Bachmaier, W	14	9	—	14	10	—	6	6	—	6	—
4. Baldensweiler, W	45	22	1	44	32	8	31	27	4	25	6
5. Biggenmoos, W	69	36	—	66	47	7	40	31	3	28	12
6. Burnau, Hf	10	6	—	10	10	—	7	7	—	5	2
7. Dietmannsweiler, W	79	42	2	77	38	26	36	17	16	16	20
8. Enzisweiler, W	20	11	1	19	18	1	15	14	1	11	4
9. Flockenbach, W	37	17	—	37	34	1	26	25	1	20	6
10. Gebhardsweiler, W	25	17	—	20	17	6	13	11	2	11	2
11. Gesnauwiesen, Hf	10	5	—	10	9	—	5	5	—	3	2
12. Herishäusern, W	19	6	—	19	15	1	9	7	1	7	2
13. Herrgottsweiler, W	16	10	—	16	13	2	13	11	2	9	4
14. Holzhäusern, W	105	54	4	100	53	30	65	42	17	41	24
15. Hübschenberg, Hf	8	4	2	4	6	—	6	6	—	—	6
16. Iglberg, W	21	11	—	21	18	—	16	15	—	15	1
17. Krumbach, W (Pf)	96	37	7	89	41	26	57	33	14	36	21
18. Loderhof, Hf	4	3	—	4	4	—	4	4	—	2	2

Gemeinde Höhenlage/Fläche Wohnplatz	Wohnbevölkerung						Erwerbspersonen				
	ins- gesamt	männ- lich	Religions- zugehörigkeit		Überwiegender Lebensunterhalt des Ernährers durch		ins- gesamt	im Wirtschafts- bereich		nach der Stellung im Beruf	
			evan- gelisch	römisch- katholi- sch	Land- u. Forst- wirtschaft	Produ- zierendes Gewerbe		Land- u. Forst- wirtschaft	Produ- zierendes Gewerbe	Selbständ. u. Mithelf. Familien- angeh.	Ab- hängige
1	2	3	4	5	6	7	8	9	10	11	
19. Matzenhaus, W	34	17	—	34	19	9	20	15	3	13	7
20. Mehrenberg, W	26	15	—	26	16	7	18	10	4	11	5
21. Notzenhaus, W	53	26	5	48	42	2	36	30	3	29	7
22. Obereisenbach, W (Pf)	135	74	16	119	61	37	70	38	18	43	27
23. Prestenberg, W	24	13	1	23	12	10	14	10	3	5	9
24. Scheiben, Hf	5	2	—	5	5	—	4	4	—	4	—
25. Schierlingen, W	20	12	—	20	13	4	11	8	3	6	5
26. Schletterholz, Hf	3	2	—	3	3	—	3	3	—	3	—
27. Schübel, W	7	4	—	7	7	—	7	7	—	6	1
28. Schwanden, W	16	9	—	16	11	1	10	9	1	4	6
29. Siggenweiler, W	161	89	20	141	56	81	88	36	47	30	58
30. Stüefel, Hf	6	4	—	6	6	—	3	3	—	3	—
31. Straß, W	22	13	—	18	20	—	18	16	—	11	5
32. Ucht, Hf	14	8	5	9	8	3	7	5	1	2	5
33. Untereisenbach, W	34	19	—	33	34	—	20	20	—	16	4
34. Vorderreute, W	50	28	—	48	26	20	29	21	6	21	8
35. Wiedenbach, W	64	35	2	62	28	15	30	20	8	23	7
36. Wiesertsweiler, W	67	30	2	65	35	28	37	23	13	27	10

13. Tettang, Stadt

466 m, 2227 ha	7 050	3 326	1 338	5 534	757	3 139	3 460	528	1 691	855	2 605
1. Tettang, HO	5 524	2 544	1 117	4 241	183	2 538	2 610	129	1 350	510	2 100
2. Argenhardt, Hfe	12	4	1	11	11	—	6	6	—	4	2
3. Baumgarten, W	25	15	1	24	22	1	17	16	1	14	3
4. Bechlingen, Stadtt	197	99	16	176	28	108	108	22	64	29	79
5. Bernau, W	36	20	1	35	23	5	23	19	3	16	7
6. Blumenrain, W	16	7	—	16	15	1	15	14	1	14	1
7. Brunnensweiler, W	34	15	—	34	28	2	23	20	2	17	6
8. Büchel, W	40	22	8	32	12	14	26	11	7	9	17
9. Bürgermoos, Sdlg	386	193	100	282	8	269	173	6	143	7	166
10. Dieglshofen, W	30	18	6	24	28	—	24	24	—	22	2
11. Feurenmoos, W	56	29	9	46	41	10	34	29	3	28	6
12. Frohe Aussicht, Hsr	22	11	2	20	4	7	18	4	6	7	11
13. Fünfzehn, W	108	51	14	94	60	29	65	39	20	34	31
14. Gemertsweiler, W	12	7	2	10	10	—	7	7	—	6	1
15. Hagenbuchen, W	69	38	3	66	44	12	35	23	8	18	17
16. Höll, W	73	51	3	70	12	44	43	10	30	10	33
17. Irrmannsberg, Hsr	23	7	5	18	14	8	9	5	4	2	7
18. Kaltenberg, Hsr	23	9	4	19	19	1	13	9	1	2	11
19. Missenhardt, W	37	17	1	36	31	5	21	16	4	13	8
20. Moos, W	32	17	10	22	12	11	16	10	4	4	12
21. Neuhäusle, W	35	19	1	34	10	12	18	6	8	6	12
22. Neuhalden, W	19	9	—	19	4	5	8	4	2	4	4
23. Oberhof, Hsr	17	5	6	11	11	—	10	6	—	6	4
24. Reutenen, W	44	22	1	42	27	10	28	21	4	17	11
25. Ried, W	80	44	9	71	20	39	42	11	22	12	30
26. Schäferhof, Hf	25	13	15	9	20	1	14	11	1	2	12
27. Schöneck, Hf	6	3	—	6	6	—	5	5	—	5	—
28. Venushalde, Hs	5	2	1	4	—	5	1	—	1	—	1
29. Wagnerberg, W	16	9	—	16	13	1	13	12	1	10	3
30. Waldhub, Hf	4	2	—	4	3	—	3	3	—	1	2
31. Zimmerberg, W	44	24	2	42	38	1	32	30	1	26	6

15. Landkreis Tübingen

Fläche: 48 199 ha

Wohnbevölkerung: 123 854, dar. männlich 59 142 — evangelisch 80 868 — römisch-katholisch 37 337

Gemeinden: 54, dar. 2 Städte sowie 11 Gemeinden mit MG

Wohnplätze: 101, nämlich 2 HO — 2 Stadt — 52 D, dar. 44 mit Pf — 5 W u. Z, dar. 1 mit Pf — 15 Hf — 11 Hs — 11 Hsr — 3 sonstige Wohnplätze

Gerichte und Behörden

Landgericht Tübingen

Amtsgericht Rottenburg: Bühl, Dettingen, Frommenhausen, Hailfingen, Hemmendorf, Hirrlingen, Kiebingen, Nellingsheim, Bad Niedernau, Oberrnau, Remmingsheim, Rottenburg, Schwalldorf, Seebronn, Weiler, Wendelsheim, Wolfenhausen, Wurmlingen

Amtsgericht Tübingen: Altingen, Bebenhausen, Bodelshausen, Breitenholz, Dettenhausen, Dörnach, Dußlingen, Entringen, Gniebel, Häslach, Hagelloch, Hirschau, Immenhausen, Jettenburg, Kilchberg, Kirchentellinsfurt, Kusterdingen, Mähringen, Mössingen, Nehren, Oberndorf, Öschingen, Ofterdingen, Pfäffingen, Pfrondorf, Pliezhausen, Poltringen, Reusten, Rübgarten, Stockach, Talheim, Tübingen, Unterjesingen, Walddorf, Wankheim, Weilheim

Arbeitsgericht Reutlingen: sämtliche Gemeinden

Sozialgericht Reutlingen: sämtliche Gemeinden

Bezirksnotariat Bodelshausen: Bodelshausen, Dettingen, Frommenhausen, Hemmendorf, Hirrlingen, Ofterdingen

Bezirksnotariat Dußlingen (Sitz in Tübingen-Derendingen): Dußlingen, Kilchberg, Weilheim und Stadtteil Derendingen der Stadt Tübingen

Bezirksnotariat Entringen (Sitz in Tübingen): Altingen, Breitenholz, Entringen, Hagelloch, Oberndorf, Pfäffingen, Poltringen, Reusten, Unterjesingen

Bezirksnotariat Ergenzingen: Hailfingen, Nellingsheim, Oberrnau, Remmingsheim, Seebronn, Wolfenhausen

Bezirksnotariat Gönningen: Öschingen

Bezirksnotariat Gomaringen: Immenhausen, Mähringen, Nehren, Stockach

Bezirksnotariat Kirchentellinsfurt: Jettenburg, Kirchentellinsfurt, Kusterdingen, Wankheim

Bezirksnotariat Mössingen: Mössingen, Talheim

Bezirksnotariat Rottenburg I: Bühl, Kiebingen, Bad Niedernau, Rottenburg (ohne Grundbuchsachen), Schwalldorf, Weiler

Bezirksnotariat Rottenburg II: Hirschau, Rottenburg (nur Grundbuchsachen), Wendelsheim, Wurmlingen

Bezirksnotariat Tübingen I: Tübingen ohne die Stadtteile Derendingen und Lustnau (ohne Grundbuchsachen)

Bezirksnotariat Tübingen II: Tübingen ohne die Stadtteile Derendingen und Lustnau (nur Grundbuchsachen)

Bezirksnotariat Tübingen-Lustnau: Bebenhausen, Dettenhausen, Pfrondorf und Stadtteil Lustnau der Stadt Tübingen

Bezirksnotariat Walddorf: Dörnach, Gniebel, Häslach, Pliezhausen, Rübgarten, Walddorf

Arbeitsamt Reutlingen: Dörnach, Gniebel, Häslach, Jettenburg, Pliezhausen, Rübgarten, Walddorf

Nebenstelle Rottenburg: Bühl, Dettingen, Frommenhausen, Hailfingen, Hemmendorf, Hirrlingen, Kiebingen, Nellingsheim, Bad Niedernau, Oberrnau, Oberndorf, Remmingsheim, Rottenburg, Schwalldorf, Seebronn, Weiler, Wendelsheim, Wolfenhausen, Wurmlingen

Nebenstelle Tübingen: sämtliche Gemeinden ohne die Gemeinden des Arbeitsamtsbezirks Reutlingen mit Nebenstelle Rottenburg

Eichamt Reutlingen: sämtliche Gemeinden

Finanzamt Tübingen: sämtliche Gemeinden

Flurbereinigungsamt Tübingen: sämtliche Gemeinden

Forstamt Bebenhausen: Bebenhausen

Forstamt Einsiedel Gemeinde Kirchentellinsfurt (Sitz in Tübingen): Dettenhausen, Dörnach, Gniebel, Häslach, Jettenburg, Kirchentellinsfurt, Kusterdingen, Pfrondorf, Pliezhausen, Rübgarten, Walddorf

Forstamt Tübingen: Altingen, Breitenholz, Entringen, Hagelloch, Hirschau, Immenhausen, Mähringen, Pfäffingen, Poltringen, Reusten, Stockach, Tübingen, Unterjesingen, Wankheim

Forstamt Mössingen: Bodelshausen, Hemmendorf, Hirrlingen, Mössingen, Nehren, Öschingen, Ofterdingen, Talheim

Forstamt Rottenburg: Bühl, Dettingen, Dußlingen, Frommenhausen, Hailfingen, Kiebingen, Kilchberg, Nellingsheim, Bad Niedernau, Oberrnau, Oberndorf, Remmingsheim, Rottenburg, Schwalldorf, Seebronn, Weiler, Weilheim, Wendelsheim, Wolfenhausen, Wurmlingen

Gewerbeaufsichtsamt Tübingen: sämtliche Gemeinden

Bezirksschulamt Tübingen: sämtliche Gemeinden

Landespolizei-Kreiskommissariat Tübingen: sämtliche Gemeinden

Landwirtschaftsamt Rottenburg mit Schule: sämtliche Gemeinden

Regierungsveterinärat Tübingen: sämtliche Gemeinden

Staatliches Gesundheitsamt Tübingen: sämtliche Gemeinden

Staatliches Hochbauamt Tübingen: sämtliche Gemeinden

Staatliches Liegenschaftsamt Tübingen: sämtliche Gemeinden

Stadtmessungsamt Tübingen: Tübingen

Staatliches Vermessungsamt Tübingen: sämtliche Gemeinden, ausgenommen Tübingen

Straßenbauamt Reutlingen: sämtliche Gemeinden

Versorgungsamt Rottweil: sämtliche Gemeinden

Wasserwirtschaftsamt Reutlingen: sämtliche Gemeinden

Hauptzollamt Reutlingen

Zollamt Tübingen: wie Amtsgerichtsbezirk Tübingen, ausgenommen Altingen, Oberndorf

Hauptzollamt Rottweil

Zollamt Horb am Neckar: wie Amtsgerichtsbezirk Rottenburg dazu Altingen, Oberndorf

Kirchliche Stellen

Evangelisches Dekanat Herrenberg: Die Pfarreien von Breitenholz, Entringen, Reuten-Altingen

Evangelisches Dekanat Tübingen: Die Pfarreien von Tübingen, Bebenhausen, Bodelshausen, Dettenhausen, Duffingen-Stockach, Gniebel-Rübgarten, Hagelloch, Kilchberg, Kirchentellinsfurt, Kusterdingen, Mähringen-Immenhausen, Mössingen, Nehren, Öschingen, Osterdingen, Pfäffingen, Pfrondorf, Pliezhausen-Dörnach, Remmingsheim, Rottenburg, Talheim, Tübingen, Unterjesingen, Walddorf-Häslach, Wankheim-Jettenburg, Weilheim, Wolfenhausen-Nellingsheim

Katholisches Dekanat Rottenburg: Die Pfarreien von Altingen, Bühl, Dettingen, Frommenhausen, Hailfingen, Hemmendorf, Hirrlingen, Hirschau, Kiebingen, Kirchentellinsfurt, Bad Niedernau, Obernau, Oberndorf, Poltringen, Rottenburg, Schwalldorf, Seebrohn, Tübingen, Weiler, Wendelsheim, Wurmlingen

Körperschaften des öffentlichen Rechts

Allgemeine Ortskrankenkasse Tübingen: sämtliche Gemeinden

Handwerkskammer Reutlingen: sämtliche Gemeinden

Industrie- und Handelskammer Reutlingen: sämtliche Gemeinden

Gemeinde, Höhenlage/Fläche Wohnplatz	Wohnbevölkerung						Erwerbspersonen				
	ins- gesamt	männ- lich	Religions- zugehörigkeit		Überwiegender Lebensunterhalt des Ernährers durch		ins- gesamt	im Wirtschafts- bereich		nach der Stellung im Beruf	
			evan- gelisch	römisch- katho- lisch	Land- u. Forst- wirtschaft	Produ- zierendes Gewerbe		Land- u. Forst- wirtschaft	Produ- zierendes Gewerbe	Selbständ. u. Mithelf. Familien- angeh.	Ab- hängige
	1	2	3	4	5	6	7	8	9	10	11
1. Altingen											
379 m, 858 ha	1 068	509	613	425	210	600	624	200	329	251	373
1. Altingen, D (Pf)	1 040	484	609	402	210	572	598	200	304	251	347
2. Gipswerk, Hsr	28	25	4	23	-	28	26	-	25	-	26
2. Bebenhausen, D											
369 m, 1367 ha	440	207	331	77	49	56	186	38	40	45	141
3. Bodelshausen											
508 m, 1382 ha	2 483	1 147	2 229	201	166	1 599	1 462	237	1 045	392	1 070
1. Bodelshausen, D (Pf) ..	2 369	1 093	2 117	201	148	1 519	1 387	218	991	372	1 015
2. Burgstallhof, Hf	2	1	-	-	-	-	-	-	-	-	-
3. Oberhausen, W	112	53	110	-	16	80	73	17	54	18	55
4. Breitenholz, D (Pf)											
411 m, 1082 ha	448	203	418	29	166	154	293	159	91	157	136
5. Bühl, D (Pf)											
333 m, 641 ha	894	455	125	751	91	485	456	91	278	109	347
6. Dettenhausen											
412 m, 1101 ha	2 482	1 254	1 888	429	132	1 614	1 465	230	990	373	1 092
1. Dettenhausen, D (Pf) ..	2 371	1 153	1 863	344	130	1 507	1 366	228	895	368	998
2. Hirschland, Hs	68	64	15	52	2	64	66	1	63	2	64
7. Dettingen, D (Pf)											
424 m, 963 ha	1 026	462	27	986	154	612	638	198	379	226	412
8. Dörnach, D											
390 m, 166 ha	263	125	238	23	49	145	170	62	93	66	104
9. Dußlingen, MG											
402 m, 1306 ha	3 860	1 858	3 216	467	318	1 985	2 154	450	1 192	626	1 528
1. Dußlingen, D (Pf)	3 745	1 798	3 151	423	299	1 934	2 097	434	1 164	611	1 486
2. Pulvermühle, W	60	32	27	27	8	23	34	7	17	6	28
3. Wiesatzsägmühle, Hf	5	2	5	-	2	3	5	2	3	4	1
10. Entringen, MG											
384 m, 1394 ha	1 654	777	1 494	140	219	839	874	247	443	318	556
1. Entringen, D (Pf)	1 647	774	1 487	140	218	839	869	246	443	314	555
2. Hohenentringen, Schl u Hf	7	3	7	-	1	-	5	1	-	4	1
11. Frommenhausen, D (Pf)											
467 m, 362 ha	328	148	16	312	141	94	196	107	66	115	81
12. Gniebel, D (Pf)											
416 m, 418 ha	694	335	662	17	138	387	416	158	217	172	244
13. Häslach, D											
441 m, 236 ha	594	293	477	91	85	415	336	89	228	95	241

Gemeinde Höhenlage/Fläche Wohnplatz	Wohnbevölkerung						Erwerbspersonen				
	ins- gesamt	männ- lich	Religions- zugehörigkeit		Überwiegender Lebensunterhalt des Ernährers durch		ins- gesamt	im Wirtschafts- bereich		nach der Stellung im Beruf	
			evan- gelisch	römisch- katho- lisch	Land-u. Forst- wirtschaft	Produ- zierendes Gewerbe		Land-u. Forst- wirtschaft	Produ- zierendes Gewerbe	Selbständ. u. Mitgl. d. Familien- angeh.	Ab- hängige
	1	2	3	4	5	6	7	8	9	10	11
14. Hagelloch											
441 m, 597 ha	1 023	495	967	42	79	477	516	155	251	174	342
1. Hagelloch, D (Pf)	1 015	491	964	41	76	477	509	152	251	169	340
2. Ebenhalde, Hs	2	1	:	:	:	:	:	:	:	:	:
3. Rosenau, Hf	6	3	1	1	1	-	5	1	-	3	2
15. Hailfingen, D (Pf)											
426 m, 751 ha	662	292	43	619	251	305	428	226	162	235	193
16. Hemmendorf, D (Pf)											
425 m, 657 ha	568	258	55	510	105	320	345	125	189	132	213
17. Hirrlingen, MG											
423 m, 1284 ha	1 677	801	96	1 561	302	938	972	293	554	418	554
1. Hirrlingen, D (Pf)	1 667	794	96	1 551	294	936	966	289	552	412	554
2. Obere Mühle, Hsr	4	2	-	4	2	2	4	2	2	4	-
3. Untere Mühle, Hsr	6	5	-	6	6	-	2	2	-	2	-
18. Hirschau, D (Pf)											
330 m, 617 ha	1 347	655	278	1 056	84	671	758	159	404	202	556
19. Immenhausen, D											
414 m, 368 ha	421	185	390	18	123	175	250	112	105	118	132
20. Jettenburg, D											
383 m, 326 ha	574	269	508	13	117	299	349	115	191	128	221
21. Klebingen, D (Pf)											
345 m, 518 ha	1 040	497	107	909	123	512	552	130	281	158	394
22. Kilchberg, D (Pf)											
334 m, 441 ha	608	303	518	64	74	263	332	89	165	107	225
23. Kirchentellinsfurt											
383 m, 1099 ha	3 666	1 742	2 906	534	239	2 138	1 976	256	1 332	416	1 560
1. Kirchentellinsfurt, D (Pf)	3 586	1 691	2 859	505	192	2 137	1 943	228	1 331	416	1 527
2. Einsiedel, herzogliche Domäne, Hf	80	51	47	29	47	1	33	28	1	-	33
24. Kusterdingen, D (Pf), MG											
410 m, 642 ha	2 231	1 051	1 847	223	212	1 372	1 295	277	834	348	947
25. Mähringen											
412 m, 533 ha	766	356	680	37	148	409	441	143	256	164	277
1. Mähringen, D (Pf)	733	340	656	34	146	386	421	139	243	160	261
2. Bahnhof Mähringen, Hsr	33	16	24	3	2	23	20	4	13	4	16
26. Mössingen, MG											
477 m, 2549 ha	6 568	3 110	5 658	695	491	4 010	3 705	690	2 337	1 111	2 594
1. Mössingen, D (Pf)	4 854	2 315	4 137	572	225	3 042	2 698	394	1 788	753	1 945
2. Bad Sebastiansweiler, W	108	45	99	8	27	23	72	18	12	21	51
3. Belsen, W (Pf)	1 583	741	1 399	115	229	932	918	268	530	327	591
4. Ziegelhütte, Hsr	23	9	23	-	10	13	17	10	7	10	7

Gemeinde Höhenlage/Fläche Wohnplatz	Wohnbevölkerung						Erwerbspersonen				
	ins- gesamt	männ- lich	Religions- zugehörigkeit		Überwiegender Lebensunterhalt des Ernährers durch		ins- gesamt	im Wirtschafts- bereich		nach der Stellung im Beruf	
			evan- gelisch	römisch- katho- lisch	Land- u. Forst- wirtschaft	Produ- zierendes Gewerbe		Land- u. Forst- wirtschaft	Produ- zierendes Gewerbe	Selbständ. u. Mithelf. Familien- angeh.	Ab- hängige
	1	2	3	4	5	6	7	8	9	10	11
27. Nehren, MG											
425 m, 859 ha	1 996	923	1 781	159	144	1 240	1 163	182	811	273	890
1. Nehren, D (Pf)	1 990	921	1 775	159	142	1 238	1 158	180	809	270	888
2. Nehrener Mühle, Hf	6	2	6	—	2	2	5	2	2	3	2
28. Nellingsheim											
475 m, 401 ha	278	134	265	10	137	104	179	117	56	121	58
1. Nellingsheim, D	273	131	265	5	134	102	175	115	54	119	56
2. Ziegelhütte, Hf	5	3	—	5	3	2	4	2	2	2	2
29. Niedernau, Bad, D (Pf)											
361 m, 410 ha	522	207	87	433	39	221	291	54	128	78	213
30. Obernau, D (Pf)											
359 m, 378 ha	387	174	30	357	86	176	246	86	112	103	143
31. Oberndorf, D (Pf)											
397 m, 614 ha	808	382	40	768	235	402	445	189	191	207	238
32. Öschingen, MG											
568 m, 1115 ha	1 403	649	1 338	53	226	881	734	167	507	213	521
1. Öschingen, D (Pf)	1 397	647	1 332	53	225	878	730	166	504	211	519
2. Krümlingmühle, Hsr	6	2	6	—	1	3	4	1	3	2	2
33. Ofterdingen, MG											
425 m, 1518 ha	2 291	1 106	1 929	210	297	1 309	1 340	352	759	517	823
1. Ofterdingen, D (Pf) ..	2 286	1 104	1 928	210	292	1 309	1 335	347	759	517	818
2. Jungviehweide, Hf	5	2	1	—	5	—	5	5	—	—	5
34. Pfäffingen, D (Pf)											
356 m, 370 ha	997	516	796	125	117	537	548	116	305	147	401
35. Pfrondorf, D (Pf)											
434 m, 983 ha	1 799	882	1 503	230	152	1 105	1 020	158	682	212	808
36. Pliezhausen, MG											
340 m, 590 ha	2 679	1 207	2 312	154	109	1 804	1 488	168	1 120	341	1 147
1. Pliezhausen, D (Pf) ...	2 665	1 199	2 298	154	109	1 792	1 481	168	1 115	336	1 145
2. Im Weiher (früher Schützenhaus), Hs	7	4	7	—	—	7	2	—	2	—	2
3. Werkstätte an der Rübgartenstraße, Hs	4	2	4	—	—	2	4	—	2	4	—
37. Poltringen, D (Pf)											
355 m, 484 ha	845	403	95	745	115	445	436	143	205	174	262
38. Remmingsheim											
440 m, 720 ha	694	322	645	34	311	226	441	265	128	284	157
1. Remmingsheim, D (Pf)	686	317	638	33	308	221	437	262	127	281	156
2. Bronnenmühle, Hs	8	5	7	1	3	5	4	3	1	3	1

Gemeinde Höhenlage/Fläche Wohnplatz	Wohnbevölkerung						Erwerbspersonen				
	ins- gesamt	männ- lich	Religions- zugehörigkeit		Überwiegender Lebensunterhalt des Ernährers durch		ins- gesamt	im Wirtschafts- bereich		nach der Stellung im Beruf	
			evan- gelisch	römisch- katho- lisch	Land- u. Forst- wirtschaft	Produ- zierendes Gewerbe		Land- u. Forst- wirtschaft	Produ- zierendes Gewerbe	Selbständ. u. Mithelf. Familien- angeh.	Ab- hängige
1	2	3	4	5	6	7	8	9	10	11	
39. Reusten, D (Pf)											
373 m, 611 ha	626	308	545	72	161	312	347	133	164	160	187
40. Rottenburg, Stadt											
349 m, 4008 ha	10 786	5 359	2 383	8 127	454	4 734	5 231	456	2 841	927	4 304
1. Rottenburg, HO	10 524	5 185	2 294	7 954	419	4 651	5 137	433	2 803	904	4 233
2. Altstadt, Hs	5	2	—	5	1	3	2	1	1	1	1
3. Hammerwasen, Hsr	58	29	12	46	—	42	20	—	19	2	18
4. Heuberger Hof, Hsr	35	17	19	16	30	3	19	18	1	9	10
5. Kalkweil, Hsr	10	5	5	5	1	1	7	1	1	4	3
6. Oberwörthaus, Hsr	33	16	5	28	2	24	14	2	10	3	11
7. Papiermühle (obere Bronnenmühle), Hs	12	7	8	4	—	5	5	—	3	—	5
8. Schadenweiler Hof, Hs ..	95	87	39	56	—	—	15	—	—	2	13
9. Sülchen, Hs	5	2	1	4	—	5	3	—	3	2	1
10. Weggental, Hs	9	9	—	9	1	—	9	1	—	—	9
41. Rübgarten											
400 m, 556 ha	705	345	585	12	123	444	443	123	279	138	305
1. Rübgarten, D	701	342	581	12	122	441	439	122	276	137	302
2. Reichenbachmühle, Hs ..	4	3	4	—	1	3	4	1	3	1	3
42. Schwalldorf, D (Pf)											
467 m, 580 ha	461	211	53	407	186	176	307	162	117	166	141
43. Seebronn, D (Pf)											
439 m, 811 ha	716	333	34	682	359	201	420	248	122	264	156
44. Stockach, D											
425 m, 229 ha	279	133	267	4	93	121	171	88	65	94	77
45. Talheim											
622 m, 1341 ha	1 089	507	957	94	171	673	643	174	413	218	425
1. Talheim, D (Pf)	1 064	493	932	94	160	663	630	167	407	208	422
2. Bleiche, Hf	7	5	7	—	4	1	3	2	1	2	1
3. Obermühle, Hf	6	3	6	—	1	5	2	1	1	2	—
4. Salpeterhütte, Hf	6	3	6	—	4	2	4	2	2	2	2
5. Untermühle, Hf	6	3	6	—	2	2	4	2	2	4	—
46. Tübingen, Stadt¹⁾											
341 m, 4485 ha	49 631	23 637	34 757	11 812	593	12 058	20 900	593	7 488	2 812	18 088
1. Tübingen, HO	37 227	17 578	25 577	9 339	358	7 808	15 512	336	4 836	2 116	13 396
2. Ammern, herzogliche Domäne, Hf	14	7	13	—	10	—	13	9	—	5	8
3. Derendingen, Stadt	4 558	2 256	3 311	998	76	1 562	2 019	87	959	258	1 761
4. Lustnau, Stadt	7 764	3 760	5 799	1 465	128	2 683	3 330	148	1 692	418	2 912
5. Waldhausen, W	68	36	57	10	21	5	26	13	1	15	11

¹⁾ Große Kreisstadt.

Gemeinde Höhenlage/Fläche Wohnplatz	Wohnbevölkerung						Erwerbspersonen				
	ins- gesamt	männ- lich	Religions- zugehörigkeit		Überwiegender Lebensunterhalt des Ernährers durch		ins- gesamt	im Wirtschafts- bereich		nach der Stellung im Beruf	
			evan- gelisch	römisch- katholisch	Land-u. Forst- wirtschaft	Produ- zierendes Gewerbe		Land- u. Forst- wirtschaft	Produ- zierendes Gewerbe	Selbständ. u. Mithelf. Familien- angeh.	Ab- hängige
	1	2	3	4	5	6	7	8	9	10	11
47. Unterjesingen, MG											
362 m, 873 ha	1 568	789	1 351	142	206	693	896	253	426	324	572
1. Unterjesingen, D (Pf)	1 532	775	1 344	113	200	686	865	246	421	321	544
2. Roseck, Schl u Hf	28	9	1	27	5	—	25	6	—	—	25
3. Untere Mühle, Hf	8	5	6	2	1	7	6	1	5	3	3
48. Walddorf, D (Pf), MG											
414 m, 1208 ha	1 427	671	1 308	67	275	802	862	312	455	352	510
49. Wankheim											
427 m, 555 ha	740	357	672	43	217	308	458	212	197	231	227
1. Wankheim, D (Pf)	737	356	671	41	217	308	455	210	197	229	226
2. Bläskelter, Hf	3	1	1	2	—	—	3	2	—	2	1
50. Weiler											
474 m, 384 ha	455	222	34	419	85	242	307	96	165	101	206
1. Weiler, D (Pf)	449	219	30	417	82	241	301	93	164	99	202
2. Katzenbacher Ziegel- hütte, Hsr	6	3	4	2	3	1	6	3	1	2	4
51. Weilheim											
333 m, 807 ha	845	433	720	104	174	271	479	151	182	156	323
1. Weilheim, D (Pf)	773	397	670	89	132	263	434	127	174	151	283
2. Eck, Hf	28	16	20	1	22	5	20	13	6	3	17
3. Kreßbach, Schl u Hf	44	20	30	14	20	3	25	11	2	2	23
52. Wendelsheim, D (Pf)											
383 m, 470 ha	842	392	53	789	204	376	465	190	191	209	256
53. Wolfenhausen, D (Pf)											
469 m, 467 ha	429	198	426	3	287	89	286	214	54	215	71
54. Wurmlingen, D (Pf)											
351 m, 714 ha	1 181	565	115	1 053	176	641	695	229	381	268	427

16. Landkreis Tuttlingen

Fläche: 45 838 ha

Wohnbevölkerung: 77 987, dar. männlich 36 421 — evangelisch 34 949 — römisch-katholisch 40 843

Gemeinden: 37, dar. 5 Städte sowie 1 Gemeinde mit MG

Wohnplätze: 129, nämlich 5 HO — 1 Stadt — 1 Gdct — 32 D, dar. 30 mit Pf — 21 W u. Z — 38 Hf — 6 Hfc — 14 Hs — 10 Hsr — 1 sonstiger Wohnplatz

Gerichte und Behörden

Landgericht Rottweil

Amtsgericht Spaichingen: Aixheim, Aldingen, Balgheim, Böttingen, Bubsheim, Deilingen, Denkingen, Dürbheim, Egesheim, Frittlingen, Gosheim, Gunningen, Hausen ob Verena, Königsheim, Mahlstetten, Reichenbach am Heuberg, Spaichingen, Trossingen, Wehingen

Amtsgericht Tuttlingen: Durchhausen, Fridingen an der Donau, Irrendorf, Kolbingen, Mühlheim an der Donau, Nendingen, Neuhausen ob Eck, Oberflacht, Renquishausen, Riethheim, Schura, Seitingen, Stetten an der Donau, Talheim, Tuningen, Tuttlingen, Weilheim, Wurmlingen

Arbeitsgericht Villingen im Schwarzwald: sämtliche Gemeinden

Sozialgericht Reutlingen: sämtliche Gemeinden

Bezirksnotariat Tuttlingen I: Tuttlingen (ohne Grundbuchsachen)

Bezirksnotariat Tuttlingen II: Neuhausen ob Eck, Tuttlingen (nur Grundbuchsachen)

Bezirksnotariat Wehingen: Deilingen, Denkingen, Gosheim, Wehingen

Bezirksnotariat Wurmlingen: Durchhausen, Gunningen, Hausen ob Verena, Oberflacht, Riethheim, Seitingen, Talheim, Weilheim, Wurmlingen

Bezirksnotariat Egesheim: Böttingen, Bubsheim, Egesheim, Königsheim, Mahlstetten, Reichenbach am Heuberg

Bezirksnotariat Mühlheim an der Donau: Fridingen an der Donau, Irrendorf, Kolbingen, Mühlheim an der Donau, Nendingen, Renquishausen, Stetten an der Donau

Bezirksnotariat Spaichingen: Aixheim, Aldingen, Balgheim, Dürbheim, Frittlingen, Spaichingen

Bezirksnotariat Trossingen: Schura, Trossingen, Tuningen

Arbeitsamt Rottweil: sämtliche Gemeinden, ausgenommen Durchhausen, Gunningen, Schura, Talheim, Trossingen, Tuningen

Nebenstelle Trossingen: Durchhausen, Gunningen, Schura, Talheim, Trossingen, Tuningen

Eichamt Ebingen: sämtliche Gemeinden

Finanzamt Tuttlingen: sämtliche Gemeinden, ausgenommen die Gemeindeteile Bruderhof und Hohentwiel der Stadt Tuttlingen

Finanzamt Singen (Hohentwiel): die Gemeindeteile Bruderhof und Hohentwiel der Stadt Tuttlingen

Flurbereinigungsamt Rottweil: sämtliche Gemeinden

Forstamt Mühlheim an der Donau (Sitz in Tuttlingen): Fridingen an der Donau, Irrendorf, Kolbingen, Mahlstetten, Mühlheim an der Donau, Renquishausen, Stetten an der Donau

Forstamt Rottweil: Frittlingen

Forstamt Spaichingen: Aldingen, Balgheim, Dürbheim, Gunningen, Hausen ob Verena, Oberflacht, Riethheim, Seitingen, Spaichingen, Weilheim, Wurmlingen

Forstamt Trossingen: Aixheim, Durchhausen, Schura, Talheim, Trossingen, Tuningen

Forstamt Tuttlingen: Nendingen, Neuhausen ob Eck, Tuttlingen

Forstamt Wehingen: Böttingen, Bubsheim, Deilingen, Denkingen, Egesheim, Gosheim, Königsheim, Reichenbach am Heuberg, Wehingen

Gewerbeaufsichtsamt Sigmaringen: sämtliche Gemeinden

Bezirksschulamt Tuttlingen: sämtliche Gemeinden

Landespolizei-Kreiskommissariat Tuttlingen: sämtliche Gemeinden

Landwirtschaftsamt Tuttlingen: sämtliche Gemeinden

Regierungsveterinäramt Tuttlingen: sämtliche Gemeinden

Staatliches Gesundheitsamt Tuttlingen: sämtliche Gemeinden

Staatliches Hochbauamt Rottweil: sämtliche Gemeinden

Staatliches Liegenschaftsamt Rottweil: sämtliche Gemeinden

Staatliches Vermessungsamt Tuttlingen: Balgheim, Böttingen, Bubsheim, Deilingen, Denkingen, Dürbheim, Durchhausen, Egesheim, Fridingen an der Donau, Frittlingen, Gosheim, Gunningen, Hausen ob Verena, Irrendorf, Königsheim, Kolbingen, Mahlstetten, Mühlheim an der Donau, Nendingen, Neuhausen ob Eck, Oberflacht, Reichenbach am Heuberg, Renquishausen, Riethheim, Seitingen, Spaichingen, Stetten an der Donau, Talheim, Tuttlingen, Wehingen, Weilheim, Wurmlingen

Staatliches Vermessungsamt Tuttlingen (Nebenstelle Trossingen): Aixheim, Aldingen, Schura, Trossingen, Tuningen
Straßenbauamt Rottweil: sämtliche Gemeinden
Versorgungsamt Rottweil: sämtliche Gemeinden
Wasserwirtschaftsamt Rottweil: sämtliche Gemeinden
Hauptzollamt Rottweil
Zollamt Schwenningen am Neckar: Schura, Trossingen, Tuningen
Zollamt Tuttlingen: sämtliche Gemeinden, ausgenommen Schura, Trossingen, Tuningen und Exklaven Bruderhof und Hohentwiel der Stadt Tuttlingen
Hauptzollamt Singen (Hohentwiel)
Zollamt Singen (Hohentwiel) - Bahnhof: Exklaven Bruderhof und Hohentwiel der Stadt Tuttlingen

Kirchliche Stellen

Evangelisches Dekanat Tuttlingen: Die Pfarreien von Aldingen, Hausen ob Verena, Neuhausen ob Eck, Riethelm, Schura, Spaichingen, Talheim, Trossingen, Tuningen, Tuttlingen, Wehingen
Katholisches Dekanat Rottweil: Die Pfarrei von Trossingen
Katholisches Dekanat Spaichingen: Die Pfarreien von Aixheim, Balgheim, Böttingen, Bubsheim, Deilingen, Denkingen, Dürbheim, Egesheim, Frittlingen, Gosheim, Mahlstetten, Reichenbach am Heuberg, Spaichingen, Wehingen
Katholisches Dekanat Tuttlingen: Die Pfarreien von Durchhausen, Fridingen an der Donau, Gunningen, Irrendorf, Kolbingen, Mühlheim an der Donau, Nendingen, Renquishausen, Seitingen, Stetten an der Donau, Tuttlingen, Weilheim, Wurmlingen

Körperschaften des öffentlichen Rechts

Allgemeine Ortskrankenkasse Spaichingen: wie Amtsgerichtsbezirk Spaichingen, ausgenommen Gunningen, Trossingen
Allgemeine Ortskrankenkasse Tuttlingen: wie Amtsgerichtsbezirk Tuttlingen, dazu Gunningen, Trossingen
Handwerkskammer Reutlingen: sämtliche Gemeinden
Industrie- und Handelskammer Rottweil: sämtliche Gemeinden

Gemeinde Höhenlage/Fläche Wohnplatz	Wohnbevölkerung						Erwerbspersonen				
	ins- gesamt	männ- lich	Religions- zugehörigkeit		Überwiegender Lebensunterhalt des Ernährers durch		ins- gesamt	im Wirtschafts- bereich		nach der Stellung im Beruf	
			evan- gelisch	römisch- katho- lisch	Land- u. Forst- wirtschaft	Produ- zierendes Gewerbe		Land- u. Forst- wirtschaft	Produ- zierendes Gewerbe	Selbständ. u. Mithelf. Familien- angeh.	Ab- hängige
1	2	3	4	5	6	7	8	9	10	11	
1. Aixheim											
664 m, 940 ha	1 058	509	76	980	100	657	635	169	381	228	407
1. Aixheim, D (Pf)	993	473	60	931	93	614	596	158	358	207	389
2. Neueichhof, Hs ¹⁾	—	—	—	—	—	—	—	—	—	—	—
3. Neuhaus, W	54	30	10	44	4	38	32	8	19	17	15
4. Neuhof, Hs	6	3	6	—	2	2	3	2	1	2	1
5. Täfermühle, Hsr	5	3	—	5	1	3	4	1	3	2	2
2. Aldingen, D (Pf)											
650 m, 1277 ha	2 937	1 407	2 392	449	223	1 948	1 661	240	1 199	389	1 272
3. Balgheim, D (Pf)											
689 m, 761 ha	520	236	94	426	110	257	277	81	163	96	181
4. Böttingen											
911 m, 1631 ha	1 044	485	104	931	168	651	661	178	429	227	434
1. Böttingen, D (Pf)	1 034	480	94	931	168	644	657	178	425	227	430
2. Allenspacher Hof, Hf ...	10	5	10	—	—	7	4	—	4	—	4
5. Bubsheim											
909 m, 829 ha	537	256	16	521	109	322	372	109	232	143	229
1. Bubsheim, D (Pf)	525	250	16	509	107	312	364	108	225	140	224
2. Anhauser Mühlen, Hsr ..	12	6	—	12	2	10	8	1	7	3	5
6. Deilingen											
826 m, 1092 ha	1 251	594	83	1 157	175	802	783	209	508	280	503
1. Deilingen, D (Pf)	826	397	71	752	88	537	493	121	323	171	322
2. Delkhofen, Gdet	406	187	12	386	81	255	276	84	176	102	174
3. Delkhofer Mühle, Hf ...	5	3	—	5	5	—	2	2	—	2	—
4. Delkhofer Säge, Hf	7	4	—	7	1	6	6	1	5	2	4
5. Ziegelhütte, Hf	7	3	—	7	—	4	6	1	4	3	3
7. Denkingen											
687 m, 1502 ha	1 261	593	210	1 039	238	762	793	246	474	297	496
1. Denkingen, D (Pf)	1 234	581	191	1 034	233	757	778	242	472	291	487
2. Erlenmühle, Hsr	12	7	7	2	5	4	7	4	1	4	3
3. Klippeneck, Hsr	15	5	12	3	—	1	8	—	1	2	6
8. Dürbheim											
727 m, 1482 ha	1 067	500	91	976	169	617	666	189	427	220	446
1. Dürbheim, D (Pf)	1 033	480	91	942	158	597	640	177	413	209	431
2. Risiberg, W	34	20	—	34	11	20	26	12	14	11	15
9. Durchhausen, D (Pf)											
715 m, 898 ha	560	268	52	507	161	268	336	147	160	157	179
10. Egesheim											
726 m, 766 ha	409	192	52	356	38	236	259	76	151	105	154
1. Egesheim, D (Pf)	401	188	52	348	38	229	253	74	148	103	150
2. Bärental (Hammer), W ..	8	4	—	8	—	7	6	2	3	2	4

*) Am Stichtag der Volkszählung 1961 unbewohnt.

Gemeinde Höhenlage/Fläche Wohnplatz	Wohnbevölkerung						Erwerbspersonen				
	ins- gesamt	männ- lich	Religions- zugehörigkeit		Überwiegender Lebensunterhalt des Ernährers durch		ins- gesamt	im Wirtschafts- bereich		nach der Stellung im Beruf	
			evan- gelisch	römisch- katholi- sch	Land- u. Forst- wirtschaft	Produ- zierendes Gewerbe		Land- u. Forst- wirtschaft	Produ- zierendes Gewerbe	Selbständ. u. Mithelf. Familien- angeh.	Ab- hängige
1	2	3	4	5	6	7	8	9	10	11	
11. Fridingen an der Donau, Stadt											
626 m, 2247 ha	2 109	1 026	311	1 785	124	1 427	1 051	170	761	262	789
1. Fridingen an der Donau, HO	2 004	953	288	1 706	113	1 360	971	161	703	248	723
2. Bärenthalhaus, Hs	5	3	5	—	—	2	2	—	2	—	2
3. Bergsteig, W	6	2	—	6	—	—	4	1	—	4	—
4. Bronnen, Schl u Hf	5	1	—	3	2	—	5	2	—	2	3
5. Hammerschmiede, Hs ...	58	50	6	52	—	58	49	—	49	—	49
6. Jägerhaus, Hs	9	4	2	7	6	—	3	2	—	1	2
7. Knopfmacher, Hs	5	2	4	—	—	—	2	—	—	2	—
8. Stadtmühle, Hf	6	3	3	2	1	4	5	1	4	2	3
9. Ziegelhütte, Hf	3	3	2	1	2	—	3	2	—	2	1
12. Frittlingen											
660 m, 879 ha	1 219	586	138	1 073	83	803	659	107	463	194	465
1. Frittlingen, D (Pf) ...	1 188	571	125	1 055	78	788	638	102	451	187	451
2. Michelhölzle, Hsr	31	15	13	18	5	15	21	5	12	7	14
13. Gosheim											
848 m, 931 ha	2 219	1 013	315	1 876	84	1 691	1 238	89	1 029	230	1 008
1. Gosheim, D (Pf)	2 211	1 009	315	1 868	77	1 690	1 234	86	1 028	227	1 007
2. Aumühle, Hf	8	4	—	8	7	1	4	3	1	3	1
14. Gunningen, D (Pf)											
734 m, 544 ha	400	193	20	380	147	191	253	121	118	121	132
15. Hausen ob Verena											
807 m, 588 ha	481	232	443	9	102	261	314	126	159	139	175
1. Hausen ob Verena, D (Pf)	471	227	433	9	94	259	305	118	158	131	174
2. Hausener Mühle, Hs	5	2	5	—	3	2	4	3	1	3	1
3. Hohenkarpfen, Hf	5	3	5	—	5	—	5	5	—	5	—
16. Irrendorf, D (Pf)											
820 m, 1456 ha	673	320	46	623	189	294	424	192	193	217	207
17. Königsheim, D											
887 m, 436 ha	419	194	21	397	55	227	256	77	158	100	156
18. Kolbingen											
854 m, 1649 ha	934	448	86	839	170	613	538	166	332	192	346
1. Kolbingen, D (Pf)	921	443	86	826	158	613	534	162	332	188	346
2. Ziegelhütte, Hfe	13	5	—	13	12	—	4	4	—	4	—
19. Mahlstetten											
879 m, 1220 ha	665	310	13	650	183	365	385	162	196	172	213
1. Mahlstetten, D (Pf) ..	658	307	13	643	182	362	379	161	196	168	211
2. Aggenhausen, Hs ²⁾	—	—	—	—	—	—	—	—	—	—	—
3. Lippachmühle, Hsr	3	1	—	3	—	—	3	—	—	2	1
4. Lippachölmühle, Hsr ...	4	2	—	4	1	3	3	1	2	2	1

²⁾ Am Stichtag der Volkszählung 1961 unbewohnt.

Gemeinde Höhenlage/Fläche Wohnplatz	Wohnbevölkerung						Erwerbspersonen				
	ins- gesamt	männ- lich	Religions- zugehörigkeit		Überwiegender Lebensunterhalt des Ernährers durch		ins- gesamt	im Wirtschafts- bereich		nach der Stellung im Beruf	
			evan- gelisch	römisch- katho- lisch	Land-u. Forst- wirtschaft	Produ- zierendes Gewerbe		Land-u. Forst- wirtschaft	Produ- zierendes Gewerbe	Selbständ. u. Mithelf. Familien- angeh.	Ab- hängige
1	2	3	4	5	6	7	8	9	10	11	
20. Mühlheim an der Donau, Stadt											
664 m, 1402 ha	1 825	859	521	1 288	70	1 258	944	55	744	126	818
1. Mühlheim an der Donau, HO	1 747	824	507	1 224	54	1 206	898	43	714	109	789
2. Altstadt, W	55	23	11	45	4	44	34	4	27	8	26
3. Kraftstein, Hf	4	2	1	3	4	—	4	4	—	4	—
4. Mittlere Mühle, Hf	11	6	1	10	4	7	4	2	2	2	2
5. Obere Mühle, Hf	5	3	1	4	4	1	3	2	1	2	1
6. Schützenwirthshaus, Hs ..	2	1	:	:	:	:	:	:	:	:	:
21. Nendingen											
637 m, 1869 ha	1 863	856	276	1 579	241	1 078	1 034	218	670	275	759
1. Nendingen, D (Pf)	1 844	846	269	1 667	231	1 076	1 022	214	667	267	755
2. Altental, W	11	5	7	4	5	2	7	2	1	6	1
3. Neumühle, Hf	4	2	—	4	1	—	2	1	—	1	1
4. Ziegelhütte, Hf	4	3	—	4	4	—	3	1	2	1	2
22. Neuhausen ob Eck											
770 m, 2118 ha	1 178	569	1 079	81	274	574	747	287	364	324	423
1. Neuhausen ob Eck, D (Pf)	1 168	564	1 073	81	268	570	738	282	360	319	419
2. Breitenfeld, W	10	5	6	—	6	4	9	5	4	5	4
23. Oberflacht											
715 m, 737 ha	538	259	47	490	118	311	320	126	175	132	188
1. Oberflacht, D	533	255	46	486	117	308	318	125	174	131	187
2. Ziegelhütte, Hs	5	4	1	4	1	3	2	1	1	1	1
24. Reichenbach am Heuberg											
747 m, 610 ha	368	188	60	308	40	248	224	47	159	63	161
1. Reichenbach am Heuberg, D (Pf)	359	183	57	302	32	247	218	42	158	60	158
2. Holzwiesen (Martins- berg), W	9	5	3	6	8	1	6	5	1	3	3
25. Renquishausen, D (Pf)											
898 m, 771 ha	497	228	27	465	154	271	292	119	156	141	151
26. Rietheim											
681 m, 688 ha	1 009	478	847	142	122	666	607	132	423	181	426
1. Rietheim, D (Pf)	721	348	595	109	52	498	428	62	320	104	324
2. Bulzingen, W	56	26	52	4	8	39	37	11	26	13	24
3. Heuchen, W	8	3	8	—	2	6	4	2	2	3	1
4. Höfle, W	57	22	43	13	3	36	36	6	25	8	28
5. Kehlen, Hf	7	3	6	1	—	6	5	2	3	2	3
6. Lupbühl, W	29	13	25	4	9	16	17	7	9	8	9
7. Rußberg, W	110	51	104	4	48	47	72	40	32	40	32
8. Schmidten, W	21	12	14	7	—	18	8	2	6	3	5
27. Schura, D (Pf)											
727 m, 431 ha	638	310	589	36	157	334	403	136	217	155	248

Gemeinde Höhenlage/Fläche Wohnplatz	Wohnbevölkerung						Erwerbspersonen				
	ins- gesamt	männ- lich	Religions- zugehörigkeit		Überwiegender Lebensunterhalt des Ernährers durch		ins- gesamt	im Wirtschafts- bereich		nach der Stellung im Beruf	
			evan- gelisch	römisch- katho- lisch	Land- u. Forst- wirtschaft	Produ- zierendes Gewerbe		Land- u. Forst- wirtschaft	Produ- zierendes Gewerbe	Selbständ. u. Mithelf. Familien- angeh.	Ab- hängige
1	2	3	4	5	6	7	8	9	10	11	
28. Seitingen											
728 m, 1228 ha	800	383	146	653	68	500	462	112	298	147	315
1. Seitingen, D (Pf)	711	343	139	571	56	448	407	99	267	131	276
2. Anstatt, Hf	8	3	—	8	3	4	8	5	2	4	4
3. Aumühle, Hf	8	5	1	7	1	6	4	2	2	3	1
4. Bruckmühle, Hf	9	3	6	3	—	7	5	1	4	3	2
5. Kirchberg, W	64	29	—	64	8	35	38	5	23	6	32
29. Spaichingen, Stadt											
660 m, 1850 ha	6 953	3 225	1 592	5 259	278	4 246	3 614	304	2 459	705	2 909
1. Spaichingen, HO	5 876	2 614	1 418	4 159	137	3 422	2 939	178	2 008	533	2 406
2. Bleiche, Hsr	4	3	—	4	3	1	4	3	1	2	2
3. Dreifaltigkeitskirche, Hs ..	15	13	—	15	2	—	12	2	—	2	10
4. Heusteig, Hs	2	1	:	:	:	:	:	:	:	:	:
5. Hofen, Stadt	1 241	589	173	1 065	123	820	647	112	448	162	485
6. Verenamühle, Hsr	15	5	—	15	11	3	10	7	2	6	4
30. Stetten an der Donau, D (Pf)											
641 m, 771 ha	642	295	125	513	109	367	328	95	194	114	214
31. Talheim											
755 m, 1310 ha	917	434	884	33	190	497	511	146	309	184	327
1. Talheim, D (Pf)	902	427	870	32	184	490	503	141	306	179	324
2. Götzenlocher Hof, Hf	6	3	5	1	2	4	3	2	1	2	1
3. Obere Mühle, Hf	5	2	5	—	1	3	3	1	2	1	2
4. Untere Mühle, Hf	4	2	4	—	3	—	2	2	—	2	—
32. Trossingen, Stadt											
899 m, 1993 ha	9 220	4 277	6 793	2 171	196	5 700	4 936	239	3 585	705	4 231
1. Trossingen, HO	9 148	4 237	6 740	2 153	153	5 685	4 891	205	3 578	672	4 219
2. Bruderhalde, Hf	2	1	:	:	:	:	:	:	:	:	:
3. Deibhalde, Hs	4	1	2	1	—	—	4	—	—	3	1
4. Eschbach, Hfe	14	10	9	5	13	1	12	11	1	11	1
5. Heimgarten, Hsr	15	6	11	4	—	5	3	1	2	1	2
6. Hirschweiden, Hf	4	3	4	—	4	—	3	3	—	2	1
7. Kleiner Heuberg, Hfe	19	12	14	5	16	3	12	11	1	8	4
8. Löhlebühl, Hf	3	1	3	—	3	—	2	2	—	2	—
9. Obere Mühle, Hf	3	2	3	—	3	—	3	3	—	3	—
10. Rennplatz, Hf	5	2	5	—	4	1	4	3	1	3	1
11. Untere Mühle, Hf	3	2	—	3	—	3	1	—	1	—	1
33. Tuningen											
744 m, 1559 ha	1 689	768	1 455	221	254	1 003	978	242	624	325	653
1. Tuningen, D (Pf)	1 612	735	1 391	208	185	998	927	195	621	281	646
2. Birkenhof, Hf	3	2	3	—	3	—	3	3	—	2	1
3. Erlenhof, Hf	4	2	4	—	4	—	3	3	—	3	—
4. Lindenhof, Hf	6	2	1	5	5	1	6	5	1	5	1
5. Lochenrain, Hfe	34	14	34	—	31	1	22	21	1	19	3
6. Obere Mühle, Hf	6	3	6	—	3	3	4	3	1	4	—
7. Schonwiesen, Hfe	20	9	12	8	20	—	9	9	—	9	—
8. Untere Mühle, Hf	4	1	4	—	3	—	4	3	—	2	2

Gemeinde Höhenlage/Fläche Wohnplatz	Wohnbevölkerung						Erwerbspersonen				
	ins- gesamt	männ- lich	Religions- zugehörigkeit		Überwiegender Lebensunterhalt des Ernährers durch		ins- gesamt	im Wirtschafts- bereich		nach der Stellung im Beruf	
			evan- gelisch	römisch- katho- lisch	Land- u. Forst- wirtschaft	Produ- zierendes Gewerbe		Land- u. Forst- wirtschaft	Produ- zierendes Gewerbe	Selbständ. u. Mithelf. Familien- angeh.	Ab- hängige
	1	2	3	4	5	6	7	8	9	10	11
34. Tuttlingen, Stadt^{*)}											
645 m, 3861 ha	24 874	11 436	14 734	8 704	374	12 385	12 691	328	7 757	2 064	10 627
1. Tuttlingen, HO	24 565	11 266	14 576	8 560	261	12 257	12 505	247	7 681	2 021	10 484
2. Aichhalder Hof, Hf	12	7	11	1	9	—	5	5	—	4	1
3. Äußerer Talhof, W	11	3	10	1	4	5	6	3	2	4	2
4. Bleiche, Hf	22	13	9	12	19	—	15	13	—	2	13
5. Bruderhof, Staats- domäne, W	12	7	9	3	11	1	8	7	1	4	4
6. Gallertalhof, Hf	9	5	8	1	2	7	4	2	2	2	2
7. Hohentwiel, Staats- domäne und Festungs- ruine, W	52	33	10	42	15	19	42	13	17	4	38
8. Innerer Talhof, W	17	9	14	3	15	1	10	9	1	8	2
9. Lohhof, Hfe	13	5	11	2	10	—	7	6	—	5	2
10. Ludwigstal, W	121	63	48	68	—	95	62	—	53	2	60
11. Maiental, Hf	6	4	2	4	5	—	5	5	—	3	2
12. Papiermühle, Hf	25	16	18	7	17	—	17	13	—	1	16
13. Wenigsbronner Hof, Hf ..	5	3	4	—	3	—	3	3	—	2	1
14. Württemberger Hof, Hf ..	4	2	4	—	3	—	2	2	—	2	—
35. Wehingen, MG											
777 m, 1459 ha	2 079	983	594	1 458	100	1 488	1 218	142	938	265	953
1. Wehingen, D (Pf)	2 033	955	588	1 420	88	1 463	1 184	131	917	251	933
2. Harraß, W	44	28	6	36	11	24	32	10	20	13	19
3. Steighaus, Hs	2	2	:	:	:	:	:	:	:	:	:
36. Weilheim, D (Pf)											
675 m, 510 ha	652	309	94	547	67	404	413	89	263	135	278
37. Wurmlingen, D (Pf)											
865 m, 1543 ha	2 482	1 202	523	1 921	120	1 549	1 342	142	942	271	1 071

*) Große Kreisstadt.

17. Landkreis Wangen

Fläche: 74 052 ha

Wohnbevölkerung: 70 694, dar. männlich 33 564 — evangelisch 9 347 — römisch-katholisch 60 231

Gemeinden: 41, dar. 4 Städte sowie 3 Gemeinden mit MG

Wohnplätze: 1323, nämlich 4 HO — 2 Gdet dar. 1 mit Pf — 46 D, dar. 34 mit Pf — 509 W u. Z, dar. 14 mit Pf — 621 Hf — 76 Hfe — 23 Hs — 41 Hsr — 1 sonstiger Wohnplatz

Gerichte und Behörden

Landgericht Ravensburg

Amtsgericht Leutkirch: Aichstetten, Aitrach, Altmannshofen, Arnach, Diepoldshofen, Friesenhofen, Gebrazhofen, Gspoldshofen, Hauerz, Herlazhofen, Hofs, Leutkirch, Reichenhofen, Seibranz, Waltershofen, Winterstetten, Wuchzenhofen, Bad Wurzach

Amtsgericht Bad Waldsee: Eintürnen, Ziegelbach

Amtsgericht Wangen im Allgäu: Amtzell, Beuren, Christazhofen, Deuchelried, Eglofs, Eisenharz, Göttlishofen, Großholzleute, Immenried, Isny, Karsee, Kisllegg, Leupolz, Neuravensburg, Neutrauchburg, Niederwangen, Ratzenried, Rohrdorf, Schomburg, Siggen, Wangen im Allgäu

Arbeitsgericht Ravensburg: sämtliche Gemeinden

Sozialgericht Ulm: sämtliche Gemeinden

Bezirksnotariat Isny: Beuren, Großholzleute, Isny, Neutrauchburg, Rohrdorf

Bezirksnotariat Leutkirch I: Friesenhofen, Herlazhofen, Hofs, Leutkirch, Winterstetten, Wuchzenhofen

Bezirksnotariat Leutkirch II: Aichstetten, Altmannshofen, Gebrazhofen, Immenried, Kisllegg, Reichenhofen, Waltershofen

Bezirksnotariat Tannheim: Aitrach

Bezirksnotariat Bad Waldsee II: Eintürnen

Bezirksnotariat Wangen im Allgäu I: Amtzell, Karsee, Wangen im Allgäu

Bezirksnotariat Wangen im Allgäu II: Christazhofen, Deuchelried, Eglofs, Eisenharz, Göttlishofen, Leupolz, Neuravensburg, Niederwangen, Ratzenried, Schomburg, Siggen

Bezirksnotariat Bad Wurzach: Arnach, Diepoldshofen, Gspoldshofen, Hauerz, Seibranz, Bad Wurzach, Ziegelbach

Arbeitsamt Ravensburg

Nebenstelle Isny: Beuren, Christazhofen, Göttlishofen, Großholzleute, Isny, Neutrauchburg, Rohrdorf, Siggen

Nebenstelle Leutkirch: Aichstetten, Aitrach, Altmannshofen, Arnach, Diepoldshofen, Eintürnen, Friesenhofen, Gebrazhofen, Gspoldshofen, Hauerz, Herlazhofen, Hofs, Leutkirch, Reichenhofen, Seibranz, Winterstetten, Wuchzenhofen, Bad Wurzach, Ziegelbach

Nebenstelle Wangen im Allgäu: sämtliche Gemeinden, ohne die Gemeinden der Nebenstellen Isny und Leutkirch

Eichamt Ravensburg: sämtliche Gemeinden

Finanzamt Wangen im Allgäu: sämtliche Gemeinden

Flurbereinigungsamt Ravensburg: sämtliche Gemeinden

Forstamt Leutkirch: Aichstetten, Aitrach, Altmannshofen, Arnach, Diepoldshofen, Eintürnen, Friesenhofen, Gebrazhofen, Gspoldshofen, Hauerz, Herlazhofen, Hofs, Immenried, Leutkirch, Reichenhofen, Seibranz, Winterstetten, Wuchzenhofen, Bad Wurzach, Ziegelbach

Forstamt Wangen im Allgäu: Amtzell, Beuren, Christazhofen, Deuchelried, Eglofs, Eisenharz, Göttlishofen, Großholzleute, Isny, Karsee, Kisllegg, Leupolz, Neuravensburg, Neutrauchburg, Niederwangen, Ratzenried, Rohrdorf, Schomburg, Siggen, Waltershofen, Wangen im Allgäu

Gewerbeaufsichtsamt Sigmaringen: sämtliche Gemeinden

Bezirksschulamt Leutkirch: sämtliche Gemeinden

Landespolizei-Kreiskommissariat Wangen im Allgäu: sämtliche Gemeinden

Landwirtschaftsamt Leutkirch mit Schule: Aichstetten, Aitrach, Altmannshofen, Beuren, Diepoldshofen, Friesenhofen, Gebrazhofen, Gspoldshofen, Hauerz, Herlazhofen, Hofs, Leutkirch, Reichenhofen, Seibranz, Winterstetten, Wuchzenhofen, Bad Wurzach

Landwirtschaftsamt Bad Waldsee mit Schule: Arnach, Eintürnen, Ziegelbach

Landwirtschaftsamt Wangen im Allgäu mit Schule: Amtzell, Christazhofen, Deuchelried, Eglofs, Eisenharz, Göttlishofen, Großholzleute, Immenried, Isny, Karsee, Kisllegg, Leupolz, Neuravensburg, Neutrauchburg, Niederwangen, Ratzenried, Rohrdorf, Schomburg, Siggen, Waltershofen, Wangen im Allgäu

Regierungsveterinäramt Wangen im Allgäu I: wie Landwirtschaftsamt Wangen im Allgäu, ausgenommen Immenried, Rohrdorf

Regierungsveterinäramt Wangen im Allgäu II (Sitz in Leutkirch): wie Forstamt Leutkirch dazu Beuren, Rohrdorf

Staatliches Gesundheitsamt Leutkirch: sämtliche Gemeinden

Staatliches Hochbauamt Ravensburg: sämtliche Gemeinden

Staatliches Liegenschaftsamt Weingarten: sämtliche Gemeinden

Staatliches Vermessungsamt Wangen im Allgäu: Amtzell, Christzhofen, Deuchelried, Eglofs, Eisenharz, Göttlishofen, Karssee, Kißlegg, Leupolz, Neuravensburg, Niederwangen, Ratzenried, Schomburg, Siggen, Waltershofen, Wangen im Allgäu

Staatliches Vermessungsamt Wangen im Allgäu (Nebenstelle Leutkirch): Aichstetten, Aitrach, Altmannshofen, Arnach, Beuren, Diepoldshofen, Eintürnen, Friesenhofen, Gebrazhofen, Gspoldshofen, Großholzleute, Hauerz, Herlazhofen, Hofs, Immenried, Isny, Leutkirch, Neutrauchburg, Reichenhofen, Rohrdorf, Seibranz, Winterstetten, Wuchzenhofen, Bad Wurzach, Ziegelbach

Straßenbauamt Ravensburg: sämtliche Gemeinden

Versorgungsamt Ravensburg in Weingarten: sämtliche Gemeinden

Wasserwirtschaftsamt Ravensburg: sämtliche Gemeinden

Hauptzollamt Friedrichshafen

Zollamt Wangen im Allgäu: sämtliche Gemeinden

Kirchliche Stellen

Evangelisches Dekanat Ravensburg: Die Pfarreien von Aitrach, Isny, Leutkirch, Wangen im Allgäu, Bad Wurzach
Katholisches Dekanat Leutkirch: Die Pfarreien von Aichstetten, Aitrach, Altmannshofen, Arnach, Beuren, Christzhofen, Diepoldshofen, Friesenhofen, Gebrazhofen, Großholzleute, Hauerz, Herlazhofen, Hofs, Isny, Leutkirch, Neutrauchburg, Reichenhofen, Rohrdorf, Seibranz, Winterstetten, Wuchzenhofen

Katholisches Dekanat Bad Waldsee: Die Pfarreien von Eintürnen, Bad Wurzach, Ziegelbach

Katholisches Dekanat Wangen im Allgäu: Die Pfarreien von Amtzell, Christzhofen, Deuchelried, Eglofs, Eisenharz, Immenried, Karssee, Kißlegg, Leupolz, Neuravensburg, Niederwangen, Ratzenried, Schomburg, Siggen, Waltershofen, Wangen im Allgäu

Körperschaften des öffentlichen Rechts

Allgemeine Ortskrankenkasse Wangen im Allgäu: sämtliche Gemeinden

Handwerkskammer Ulm: sämtliche Gemeinden

Industrie- und Handelskammer Ravensburg: sämtliche Gemeinden

Gemeinde Höhenlage/Fläche Wohnplatz	Wohnbevölkerung						Erwerbspersonen				
	insgesamt	männlich	Religionszugehörigkeit		Überwiegender Lebensunterhalt des Ernährers durch		insgesamt	im Wirtschaftsbereich		nach der Stellung im Beruf	
			evangelisch	römisch-katholisch	Land- u. Forstwirtschaft	Produzierendes Gewerbe		Land- u. Forstwirtschaft	Produzierendes Gewerbe	Selbständ. u. Mithelf. Familiengemisch.	Abhängige
	1	2	3	4	5	6	7	8	9	10	11

1. Aichstetten, MG

618 m, 1925 ha	1 305	633	72	1 228	414	493	709	308	282	377	332
1. Aichstetten, D (Pf)	964	462	53	907	164	438	480	121	246	207	273
2. Altmannspeier, W	32	17	1	31	22	7	22	20	2	20	2
3. Bärte, Hf	6	4	—	6	3	2	6	3	2	3	3
4. Breitenbach, W	43	18	2	41	40	3	27	25	2	20	7
5. Butscher, Hf	6	4	—	6	5	—	4	4	—	3	1
6. Göglhof, Hf	5	3	—	5	4	1	4	3	1	3	1
7. Goldschhof, Hf	4	2	—	4	4	—	4	4	—	4	—
8. Hardsteig, W	35	21	—	35	14	13	29	14	11	13	16
9. Kirchmann, W	14	5	—	14	13	—	8	8	—	7	1
10. Klausstich, W	5	2	—	5	5	—	4	4	—	4	—
11. Langwand, Hfe	13	8	1	12	10	3	11	8	3	7	4
12. Lauerbühl, W	7	4	—	7	5	1	7	5	1	4	3
13. Ochsensteig, W	8	5	—	8	6	2	8	6	2	5	3
14. Rieden, W	84	40	5	79	56	17	47	38	9	37	10
15. Schoberhof, Hf	8	4	—	8	7	—	4	4	—	3	1
16. Sommerstall, Hf	1	—	—	—	—	—	—	—	—	—	—
17. Stockbauren, W	45	22	10	34	37	5	30	27	2	25	5
18. Zehhof, Hf	5	2	—	5	4	—	3	2	—	2	1
19. Ziegelbrunnen, Hfe	20	10	—	20	15	1	11	10	1	10	1

2. Aitrach

596 m, 2983 ha	1 977	935	188	1 770	391	934	931	281	471	328	603
1. Aitrach, D (Pf)	953	459	61	879	47	562	417	38	281	97	320
2. Baniswald, W	35	17	—	35	31	—	20	19	—	19	1
3. Ferthofen, W	99	49	6	93	6	77	53	5	40	5	48
4. Marstetten, Gdet (Pf)	269	107	42	227	29	122	104	18	58	26	78
5. Mooshausen, D (Pf)	264	131	26	232	58	118	126	45	60	46	80
6. Oberhausen, W	49	23	5	44	33	3	28	25	3	22	6
7. Obermucken, Hf	7	4	—	7	7	—	3	3	—	3	—
8. Pfänders, Hfe	13	4	—	13	13	—	11	11	—	8	3
9. Rank, W	81	43	15	66	46	23	50	34	13	36	14
10. Rotengrund, W	16	11	4	12	14	1	13	11	1	9	4
11. St. Johann, W	9	6	—	9	7	1	7	6	1	2	5
12. Schmidlis, W	33	16	5	28	17	7	18	14	3	14	4
13. Schnaggenberg, W	11	2	7	4	11	—	7	7	—	7	—
14. Siggis, Hf	8	2	—	8	6	—	4	3	—	3	1
15. Stubi, W	20	10	—	20	12	1	14	10	1	10	4
16. Treherz, D (Pf)	77	33	11	66	35	17	43	24	8	13	30
17. Untermucken, Hf	10	4	—	10	8	1	6	4	1	4	2
18. Vogelherd, W	12	7	6	6	—	1	3	—	1	1	2
19. Wald, Hf	11	7	—	11	11	—	4	4	—	3	1

3. Altmannshofen

624 m, 1451 ha	512	261	44	468	234	159	275	152	84	141	134
1. Altmannshofen, D (Pf)	350	171	40	310	117	133	171	69	68	64	107
2. Bilger, Hf	5	3	—	5	5	—	3	3	—	3	—
3. Buch, Hf	4	2	—	4	3	1	3	2	1	1	2
4. Eschach, W	60	30	4	56	33	16	32	21	8	20	12
5. Häberlings, W	19	9	—	19	17	—	11	11	—	11	—
6. Hänkels, Hf	4	3	—	4	—	3	4	2	2	2	2

Gemeinde Höhenlage/Fläche Wohnplatz	Wohnbevölkerung						Erwerbspersonen				
	ins- gesamt	männ- lich	Religions- zugehörigkeit		Überwiegender Lebensunterhalt des Ernährers durch		ins- gesamt	im Wirtschafts- bereich		nach der Stellung im Beruf	
			evan- gelisch	römisch- katho- lisch	Land- u. Forst- wirtschaft	Produ- zierendes Gewerbe		Land- u. Forst- wirtschaft	Produ- zierendes Gewerbe	Selbständ. u. Mithelf. Familien- angeh.	Ab- hängige
1	2	3	4	5	6	7	8	9	10	11	
7. Langensteig, W	28	18	—	28	25	2	21	19	2	18	3
8. Laubeck, W	14	8	—	14	14	—	11	11	—	11	—
9. Nestbaum, W	21	12	—	21	19	2	14	13	1	11	3
10. Stuck, Hf ¹⁾	—	—	—	—	—	—	—	—	—	—	—
11. Waizenhof, W	7	5	—	7	1	2	5	1	2	—	5
4. Amtzell											
556 m, 2928 ha	2 146	1 032	302	1 828	1 002	674	1 181	667	350	685	496
1. Amtzell, D (Pf)	472	222	78	389	56	208	233	41	108	99	134
2. Aigen, Hf	7	4	—	7	7	—	3	3	—	2	1
3. Altböse, Hf	9	4	—	9	9	—	4	4	—	4	—
4. Amberg, W	11	4	1	10	10	1	5	4	1	4	1
5. Bildspitz, W	9	5	—	9	1	6	3	1	2	2	1
6. Blitzer, W	13	7	5	8	8	—	8	6	—	7	1
7. Bremen, Hf	2	2	:	:	:	:	:	:	:	:	:
8. Brunnenhaus, Hf	3	2	—	3	3	—	3	3	—	2	1
9. Buchreute, Hf	9	3	—	9	6	—	2	2	—	2	—
10. Büchel, W	31	14	2	29	17	9	17	10	4	10	7
11. Burkhardtshaus, W	24	10	—	23	16	6	16	11	3	10	6
12. Butzers, Hf	5	2	—	5	5	—	3	3	—	3	—
13. Danner, Hf	5	2	—	5	5	—	3	3	—	3	—
14. Degel, Hf	5	2	—	5	5	—	2	2	—	2	—
15. Dietenweiler, W	9	4	—	9	7	—	6	6	—	5	1
16. Dietrichs, Hf	7	3	—	7	7	—	4	4	—	4	—
17. Duller, Hf	6	3	—	6	5	1	3	2	1	2	1
18. Edensbach, Hf	6	2	—	6	5	—	6	5	—	5	1
19. Ettenlehen, Hf	7	3	—	7	6	—	4	4	—	4	—
20. Feld, Hf	9	6	—	9	9	—	7	7	—	7	—
21. Fidenacker, Hf	4	2	—	4	4	—	4	4	—	4	—
22. Fildern, W	11	8	1	10	5	6	8	4	4	4	4
23. Geiselharz, W	107	53	16	87	48	38	66	31	24	30	36
24. Goldegger, Hf	2	1	:	:	:	:	:	:	:	:	:
25. Goppertshäusern, W	92	42	18	74	24	44	46	17	22	20	26
26. Grenis, Hf	7	3	—	7	6	1	5	4	1	3	2
27. Greut, W	74	32	3	71	2	39	31	4	15	8	23
28. Hackbretler, Hf	6	3	—	6	6	—	2	2	—	2	—
29. Häusing, Hf	10	3	—	10	7	—	4	3	—	2	2
30. Hagmühle, Hf	9	3	2	7	7	2	5	4	1	4	1
31. Halden, Hf	4	3	—	4	3	—	3	3	—	2	1
32. Hankelmann, Hf	7	3	—	7	7	—	5	5	—	5	—
33. Hanser, W	18	7	—	18	11	5	8	6	1	7	1
34. Haselmühle, Hf	4	2	—	4	3	—	4	4	—	3	1
35. Hechelhäusle, Hf	6	3	6	—	3	2	4	2	2	2	2
36. Hechelboschen, Hf	6	3	—	6	6	—	2	2	—	2	—
37. Hinterholz, W	101	50	55	46	1	79	46	1	40	1	45
38. Hochburg, Hf	8	5	—	8	7	1	4	3	1	3	1
39. Hössel, Hf	8	4	—	8	8	—	3	3	—	3	—
40. Hoher, Hf	13	6	—	13	6	7	7	6	1	6	1
41. Hübschenberg, W	14	7	—	14	11	2	11	8	2	8	3
42. Hüten, Hf	4	1	—	4	3	1	3	2	1	1	2
43. Ibele, Hf	8	2	3	5	5	2	7	5	2	5	2

¹⁾ Am Stichtag der Volkszählung 1961 unbewohnt.

Gemeinde Höhenlage/Fläche Wohnplatz	Wohnbevölkerung						Erwerbspersonen				
	ins- gesamt	männ- lich	Religions- zugehörigkeit		Überwiegender Lebensunterhalt des Ernähmers durch		ins- gesamt	im Wirtschafts- bereich		nach der Stellung im Beruf	
			evan- gelisch	römisch- katholisch	Land- u. Forst- wirtschaft	Produ- zierendes Gewerbe		Land- u. Forst- wirtschaft	Produ- zierendes Gewerbe	Selbständ. u. Mithelf. Familien- angeh.	Ab- hängige
1	2	3	4	5	6	7	8	9	10	11	
44. Ibental, Hf	4	2	—	4	4	—	4	4	—	4	—
45. Karbach, W	53	30	—	53	30	19	31	18	13	18	13
46. Kehlins, Hf	8	3	—	8	8	—	5	5	—	4	1
47. Kerzen, Hs	2	—	:	:	:	:	:	:	:	:	:
48. Korb, W	35	16	8	27	7	19	17	3	12	6	11
49. Kratzer, Hf	6	3	—	6	4	2	6	4	2	4	2
50. Krottental, W	12	6	—	12	9	—	7	7	—	7	—
51. Kugel, Hf	6	3	—	6	5	—	5	4	—	3	2
52. Kugelhäusle, Hf	2	1	:	:	:	:	:	:	:	:	:
53. Landolz, Hf	7	2	—	7	7	—	4	4	—	4	—
54. Lehen, Hf	9	5	—	9	7	—	4	4	—	3	1
55. Lerchensang, W	14	8	—	14	10	3	7	6	1	6	1
56. Lohren, Hf	8	2	—	5	5	—	3	3	—	1	2
57. Lubach, Hf	6	3	—	6	6	—	4	4	—	2	2
58. Luppenmühle, Hf	8	4	1	7	8	—	5	5	—	2	3
59. Luppmanns, Hf	8	6	—	8	8	—	2	2	—	2	—
60. Lußmanns, Hf	7	3	—	7	7	—	6	6	—	6	—
61. Lutzenhaus, Hf	6	2	—	6	6	—	5	5	—	5	—
62. Maierhof, W	14	8	—	14	13	—	6	6	—	6	—
63. Mittele, Hf	7	3	—	7	7	—	3	3	—	2	1
64. Mittelwies, Hf	13	8	3	10	8	—	4	3	1	2	2
65. Mösele, Hf	4	3	—	4	4	—	3	3	—	3	—
66. Moos, Hf	8	4	2	6	8	—	5	5	—	3	2
67. Moosing, W	15	6	3	12	10	1	12	9	1	9	3
68. Münde, Hf	4	3	—	4	4	—	4	4	—	4	—
69. Muschen, Hf	6	3	—	6	5	—	5	4	—	4	1
70. Neuhaus, Hf	3	1	—	3	3	—	3	3	—	3	—
71. Niemandsfreund, W	17	10	9	8	17	—	13	13	—	13	—
72. Oberau, W	29	15	—	29	24	2	18	15	2	13	5
73. Oberhelbler, W	15	6	2	13	5	5	7	5	2	2	5
74. Obermatzen, W	15	6	3	12	14	—	9	9	—	9	—
75. Oberstotzen, Hf	5	3	—	5	5	—	4	4	—	4	—
76. Pfärrich, W (Pf)	39	20	2	37	12	5	19	8	3	8	11
77. Pfärricher Höfe, W	22	9	—	22	11	6	12	9	3	8	4
78. Pfaffenweiler, W	21	9	—	21	20	—	9	9	—	8	1
79. Ratzenhaus, Hf	13	6	6	7	7	5	4	3	1	2	2
80. Reibeisen, W	29	15	5	24	12	13	19	9	8	12	7
81. Reute, W	13	6	—	13	13	—	8	8	—	8	—
82. Ruhmaier, Hf	8	3	—	8	8	—	4	4	—	4	—
83. Schattbuch, W	38	19	14	24	25	8	22	15	4	14	8
84. Schirings, Hf	7	4	—	7	7	—	3	3	—	2	1
85. Schlegel, Hf	7	4	—	7	7	—	5	5	—	4	1
86. Schlöfle, W	44	19	25	19	2	38	17	2	15	2	15
87. Schmitten, W	13	7	—	13	11	2	9	7	2	6	3
88. Schnabelau, W	26	13	—	26	11	11	10	8	2	7	3
89. Schuppi, Hf	3	2	—	3	3	—	3	3	—	3	—
90. Siglisberg, W	15	8	—	15	11	4	10	9	1	9	1
91. Singenberg, Hf	8	5	—	8	8	—	5	5	—	4	1
92. Spiesberg, W	59	25	1	58	18	20	35	15	10	13	22
93. Stadels, Hf	4	2	4	—	4	—	3	3	—	3	—
94. Stahrenberg, Hf	4	2	—	4	4	—	2	2	—	2	—
95. Steinach, W	8	6	—	8	3	3	5	2	3	3	2
96. Steinhaus, W	12	8	7	5	8	3	9	6	3	5	4

Gemeinde Höhenlage/Fläche Wohnplatz	Wohnbevölkerung						Erwerbspersonen				
	ins- gesamt	männ- lich	Religions- zugehörigkeit		Überwiegender Lebensunterhalt des Ernährers durch		ins- gesamt	im Wirtschafts- bereich		nach der Stellung im Beruf	
			evan- gelisch	römisch- katholi- sch	Land-u. Forst- wirtschaft	Produ- zierendes Gewerbe		Land- u. Forst- wirtschaft	Produ- zierendes Gewerbe	Selbständ. u. Mithelf. Familien- angch.	Ab- hängige
	1	2	3	4	5	6	7	8	9	10	11
97. Steppach, Hf	10	4	—	10	8	—	6	6	—	6	—
98. Tannberg, Hf	4	1	—	4	4	—	2	2	—	2	—
99. Tobel, W	11	5	—	11	10	—	10	10	—	7	3
100. Töbele, Hf	6	1	—	6	5	—	3	3	—	3	—
101. Unterau, W	15	9	4	11	3	8	8	3	3	3	5
102. Unterbühl, Hf	4	2	—	4	4	—	4	4	—	3	1
103. Unterhelbler, Hf	5	2	—	5	5	—	5	5	—	4	1
104. Unterhof, W	18	11	—	18	18	—	7	7	—	7	—
105. Unterbele, Hf	4	2	—	4	1	2	2	1	1	1	1
106. Untermatzen, W	26	14	—	21	20	6	17	13	4	12	5
107. Unterstotzen, Hf	6	2	—	6	6	—	4	4	—	3	1
108. Unterwies, Hf	6	2	—	6	5	—	3	2	—	2	1
109. Unterwochenhaus, Hf	6	3	—	8	6	—	4	4	—	4	—
110. Vogelsang, Hf	2	1	:	:	:	:	:	:	:	:	:
111. Weiher, Hf	6	3	—	6	6	—	3	3	—	2	1
112. Weißenbach, W	13	5	3	10	3	7	6	3	2	1	5
113. Wernersberg, Hf	6	3	5	1	6	—	3	3	—	2	1
114. Wieser, W	10	5	—	10	9	1	6	5	1	5	1
115. Wiesflecken, W	10	6	—	10	10	—	8	8	—	6	2
116. Winkelmühle, W	29	14	4	25	9	19	19	7	12	9	10
117. Wochenhaus, Hf	6	2	—	6	4	—	3	3	—	2	1
118. Wollmadingen, Hf	7	5	—	7	6	1	5	4	1	2	3
119. Wüstenberg, Hf	8	5	—	8	6	1	6	5	1	4	2
120. Zuber, Hf	9	5	1	8	8	—	5	5	—	4	1

5. Arnach

676 m, 1280 ha	832	402	42	772	371	299	463	269	148	286	177
1. Arnach, D (Pf)	371	170	30	335	80	170	176	63	75	86	90
2. Balthases, Hf	8	3	—	8	8	—	5	5	—	5	—
3. Baschis, Hf	4	1	—	4	4	—	4	4	—	4	—
4. Bauernhanses, Hf	14	9	5	9	3	11	4	2	2	2	2
5. Berghas, Hf	2	1	:	:	:	:	:	:	:	:	:
6. Bergjörgle, Hf	6	3	—	6	3	—	4	3	—	3	1
7. Brugg, W	31	20	—	31	22	8	23	18	4	19	4
8. Christis, Hf	5	4	—	5	1	4	2	1	1	1	1
9. Gastlis, W	5	3	—	5	1	2	3	1	1	1	2
10. Geboldingen, W	34	18	—	34	26	6	27	19	8	18	9
11. Gensen, W	11	6	3	8	11	—	8	7	1	7	1
12. Geyers, Hf	9	5	4	5	3	6	6	3	3	3	3
13. Glasers, Hf	8	4	—	8	7	1	6	4	2	4	2
14. Grieses, Hf	5	2	—	5	5	—	2	2	—	2	—
15. Hänslis, Hf	3	2	—	3	3	—	3	3	—	3	—
16. Hagenjörges, W	15	6	—	15	14	—	6	6	—	6	—
17. Hasenhorner, Hf	11	4	—	11	2	6	6	3	2	3	3
18. Hemmerle, Hf	2	1	:	:	:	:	:	:	:	:	:
19. Horner, Hf	5	3	—	5	4	1	4	3	1	3	1
20. Humburg, W	58	24	—	54	38	15	31	23	8	24	7
21. Jäger, Hf	3	2	—	3	3	—	3	3	—	3	—
22. Jägerbeckes, Hf	7	5	—	7	7	—	3	3	—	3	—
23. Jöchlars, Hf	5	2	—	5	2	2	4	3	1	3	1
24. Kiefer, Hf	5	3	—	5	5	—	2	2	—	2	—
25. Lenzers, Hf	6	5	—	6	6	—	4	3	1	3	1
26. Lochhannes, Hf	4	2	—	—	4	—	4	4	—	4	—

Gemeinde Höhenlage/Fläche Wohnplatz	Wohnbevölkerung						Erwerbspersonen				
	insgesamt	männlich	Religionszugehörigkeit		Überwiegender Lebensunterhalt des Ernährers durch		insgesamt	im Wirtschaftsbereich		nach der Stellung im Beruf	
			evangelisch	römisch-katholisch	Land- u. Forstwirtschaft	Produzierendes Gewerbe		Land- u. Forstwirtschaft	Produzierendes Gewerbe	Selbständ. u. Mithelf. Familienangeh.	Abhängige
1	2	3	4	5	6	7	8	9	10	11	
27. Meitzger, Hf	4	1	—	4	4	—	4	4	—	4	—
28. Mosers, Hf	2	1	:	:	:	:	:	:	:	:	:
29. Neuhauser, W	6	3	—	6	4	1	5	4	1	3	2
30. Niedermühle, Hf	3	1	—	3	3	—	3	3	—	2	1
31. Oberkolben, Hf ²⁾	—	—	—	—	—	—	—	—	—	—	—
32. Paradies, W	14	3	—	14	7	4	8	3	4	3	5
33. Piusses, Hf	13	6	—	13	6	7	6	3	3	2	4
34. Rotes, Hf	7	4	—	7	6	—	6	6	—	6	—
35. St. Quirin, W	14	9	—	14	8	4	11	6	4	5	6
36. Schlesi, Hf	8	4	—	8	5	—	4	3	—	3	1
37. Schneider, Hf	4	3	—	4	4	—	2	2	—	2	—
38. Schöllhorners, W	5	2	—	5	3	1	3	2	1	2	1
39. Schreineremann, W	15	7	—	15	9	6	4	3	1	2	2
40. Schuhmachers, Hf	3	1	—	3	—	3	1	—	1	—	1
41. Stubers, Hf ²⁾	—	—	—	—	—	—	—	—	—	—	—
42. Teuses, Hf	7	3	—	7	5	—	2	2	—	2	—
43. Tobelmühle, W	9	5	—	9	5	3	8	5	3	3	5
44. Tonis, Hf	4	1	—	4	3	—	3	3	—	3	—
45. Trollis, W	10	5	—	10	5	3	8	5	3	5	3
46. Truschwende, W	20	9	—	16	12	7	14	11	3	11	3
47. Unterkolben, Hf	5	1	—	5	5	—	2	2	—	2	—
48. Zehmanns, Hf	2	1	:	:	:	:	:	:	:	:	:
49. Ziegelei, W	30	18	—	30	—	26	13	—	12	—	13
50. Ziegler, Hf	4	2	—	4	4	—	4	4	—	4	—
51. Zimmermann, Hf	6	4	—	6	5	1	4	3	1	3	—

6. Beuren

724 m, 1479 ha	786	380	60	721	426	173	434	277	103	278	156
1. Beuren, D (Pf)	241	118	37	203	52	95	116	37	50	53	63
2. Allmisried, W	27	11	3	24	19	6	22	16	6	15	7
3. Butscher, Hf	6	3	—	6	8	—	2	2	—	2	—
4. Gaisau, Hf	6	3	—	6	—	3	1	—	1	—	1
5. Greut, Hf	6	4	—	6	4	1	6	4	1	4	2
6. Gumpeltshofen, W	63	29	—	63	49	2	27	25	2	24	3
7. Halden, W	20	8	—	20	8	10	11	7	3	5	6
8. Hedrazhofen, W	29	13	3	26	19	2	10	8	2	7	3
9. Hessler, Hf	7	4	—	7	7	—	6	6	—	6	—
10. Hollenmoos, W	10	5	—	10	10	—	6	6	—	6	—
11. Jägerhof, Hf	12	5	2	10	—	—	12	—	—	2	10
12. Kirchmann, Hf	3	2	—	3	3	—	2	2	—	—	2
13. Lengertshofen, W	44	16	—	44	38	2	21	19	2	18	3
14. Lettelesmühle, Hf	7	4	7	—	1	5	3	1	2	1	2
15. Maxbauer, Hf	6	4	—	6	4	—	5	4	—	4	1
16. Mayer, Hf	6	2	—	6	5	—	4	4	—	4	—
17. Michlebaindt, W	35	19	—	31	20	7	21	14	6	14	7
18. Netzer, Hf	5	4	—	5	5	—	3	3	—	3	—
19. Neumössingen, Hf	9	6	3	6	1	3	6	1	4	1	5
20. Nußmann, Hf	5	2	—	5	4	—	3	3	—	2	1
21. Oberspießwengen, W	35	22	—	35	30	3	23	19	4	19	4
22. Öhler, Hf	6	3	—	6	6	—	6	6	—	6	—

2) 3) Am Stichtag der Volkszählung 1961 unbewohnt.

Gemeinde Höhenlage/Fläche Wohnplatz	Wohnbevölkerung						Erwerbspersonen				
	ins- gesamt	männ- lich	Religions- zugehörigkeit		Überwiegender Lebensunterhalt des Ernährers durch		ins- gesamt	im Wirtschafts- bereich		nach der Stellung im Beruf	
			evan- gelisch	römisch- katholisch	Land- u. Forst- wirtschaft	Produ- zierendes Gewerbe		Land- u. Forst- wirtschaft	Produ- zierendes Gewerbe	Selbständ. u. Mitbelf. Familien- angeh.	Ab- hängige
1	2	3	4	5	6	7	8	9	10	11	
23. Prinzen, Hf	6	1	—	6	5	—	3	3	—	3	—
24. Sinzen, Hf	8	4	—	8	6	1	6	4	1	4	2
25. Sommersbach, W	92	44	—	92	54	24	55	37	12	35	20
26. Sommersbacher Mühle, Hf	6	4	—	6	6	—	3	3	—	3	—
27. Stockach, W	19	9	—	19	12	2	13	10	2	12	1
28. Stockacher Hof, Hf	4	2	—	4	4	—	4	3	1	2	2
29. Unger, Hf	11	5	—	11	8	—	3	3	—	3	—
30. Unterspießwengen, W	23	11	2	21	15	5	12	10	2	9	3
31. Winnis, W	29	13	3	26	25	2	19	17	2	11	8

7. Christazhofen^{*)}

693 m, 1544 ha	777	386	10	767	488	155	449	325	76	337	112
1. Christazhofen, D (Pf)	142	73	3	139	47	44	75	30	20	45	30
2. Altbuch, Hf	2	1	—	—	—	—	—	—	—	—	—
3. Argenbauer, Hf	3	2	—	3	3	—	3	3	—	3	—
4. Baldenhofen, W	34	18	—	34	26	3	18	16	2	16	2
5. Bliderazhofen, W	16	8	—	16	12	3	13	10	3	10	3
6. Bummeles, Hf	7	3	—	7	7	—	3	3	—	2	1
7. Burgstall, W	16	6	—	16	16	—	6	6	—	5	1
8. Eck, Hf	7	3	—	7	6	1	5	4	1	2	3
9. Einödhof, Hf	5	2	—	5	5	—	2	2	—	2	—
10. Enkenhofen, W (Pf)	82	46	4	78	49	15	45	34	7	33	12
11. Fuchsloch, W	9	3	—	9	5	3	8	5	2	5	3
12. Gaisau, W	8	6	—	8	1	5	3	2	1	2	1
13. Gottrazhofen, W	73	38	2	71	25	38	34	18	12	22	12
14. Grütt, W	14	8	—	14	12	1	11	9	1	9	2
15. Gschwend, Hf	4	2	—	4	4	—	4	4	—	4	—
16. Halden, W	7	1	—	7	4	—	3	3	—	3	—
17. Hinterberg, W	8	5	—	8	8	—	7	7	—	7	—
18. Hofbrand, W	18	10	—	18	16	—	6	6	—	6	—
19. Kreuzbühl, W	18	6	—	18	16	1	13	11	1	11	2
20. Loritz, Hf	7	4	—	7	7	—	2	2	—	2	—
21. Lutzeney, Hf	11	6	—	11	1	8	9	3	6	3	6
22. Maierhof, Hf	9	3	—	9	8	1	7	6	1	7	—
23. Neideck, Hf	4	2	—	4	4	—	4	4	—	4	—
24. Oberharprechts, W	35	17	1	34	33	2	27	25	2	24	3
25. Reuschen, Hf	3	2	—	3	3	—	3	3	—	3	—
26. Ried, W	48	26	—	48	21	15	31	16	8	21	10
27. Riesers, Hf	9	5	—	9	9	—	3	3	—	2	1
28. Schachen, W	14	6	—	14	12	—	6	6	—	6	—
29. Schwabenhof (Schwabenbauer), Hf	7	2	—	7	5	—	2	2	—	2	—
30. Seehalden, W	6	4	—	6	3	—	2	2	—	2	—
31. Semmersteig, W	28	12	—	28	25	—	20	18	—	16	4
32. Steig, W	15	9	—	15	15	—	9	9	—	8	1
33. Steinacker, W	21	11	—	21	15	3	12	11	1	10	2
34. Tobelmühle, W	12	5	—	12	10	2	9	7	2	8	1
35. Unterharprechts, W	49	19	—	49	27	10	25	16	6	15	10
36. Untertaig, W	19	10	—	19	19	—	10	10	—	9	1
37. Witzenstaig, W	7	2	—	7	7	—	7	7	—	6	1

*) Bürgermeister zugleich in Sigglen gewählt (§ 73 GO).

Gemeinde Höhenlage/Fläche Wohnplatz	Wohnbevölkerung						Erwerbspersonen				
	ins- gesamt	männ- lich	Religions- zugehörigkeit		Überwiegender Lebensunterhalt des Ernährers durch		ins- gesamt	im Wirtschafts- bereich		nach der Stellung im Beruf	
			evan- gelisch	römisch- katholi- sch	Land- u. Forst- wirtschaft	Produ- zierendes Gewerbe		Land- u. Forst- wirtschaft	Produ- zierendes Gewerbe	Selbständ. u. Mithelf. Familien- angeh.	Ab- hängige
	1	2	3	4	5	6	7	8	9	10	11
8. Deuchelried											
595 m, 1552 ha	1 183	595	53	1 112	460	464	650	309	248	324	326
1. Deuchelried, D (Pf) ..	245	121	18	223	36	106	123	22	63	41	82
2. Ahegg, W	48	21	—	48	13	28	30	13	14	12	18
3. Ausleute, W	10	5	—	10	10	—	5	5	—	5	—
4. Bach, W	23	12	1	22	15	7	16	9	6	12	4
5. Bahnhof Ratzenried, Hsr	26	19	—	26	—	14	19	—	14	2	17
6. Beutelsau, W	174	76	19	143	7	115	74	8	52	12	62
7. Bimisdorf, W	47	20	—	47	18	23	26	15	7	16	10
8. Breiten, W	25	14	—	25	21	2	12	11	1	10	2
9. Bühl, Hf	10	6	—	10	8	1	7	6	1	6	1
10. Endesbach, Hf	7	3	—	7	6	—	3	3	—	3	—
11. Eppfings, W	52	24	2	50	19	31	32	14	17	15	17
12. Giesen, Hf	4	2	—	4	—	4	2	—	2	—	2
13. Götzenberg, Hf ^{b)}	—	—	—	—	—	—	—	—	—	—	—
14. Grub, W	27	12	—	27	20	6	13	10	3	12	1
15. Hag, Hf	8	7	—	8	8	—	5	4	1	3	2
16. Halden, W	14	5	6	8	13	—	8	8	—	5	3
17. Haldenberg, Hf	6	4	—	6	6	—	3	3	—	2	1
18. Käferhofen, W	59	28	—	58	24	19	32	14	17	14	18
19. Köhlberg, W	10	5	—	10	8	—	7	6	—	5	2
20. Laudorf, W	14	9	1	13	12	1	12	10	1	7	5
21. Oberau, W	15	7	—	15	13	1	14	13	1	11	3
22. Oberschwaderberg, Hf ..	7	2	—	7	4	2	5	2	2	2	3
23. Ofllings, W	172	91	5	167	71	65	95	51	25	54	41
24. Riedhof, Hf	5	3	—	5	5	—	4	4	—	3	1
25. Röckenberg, Hf	4	3	—	4	4	—	2	2	—	2	—
26. Sorreite, W	10	5	—	10	10	—	10	10	—	10	—
27. Steibisberg, Hf	19	10	1	17	10	7	10	4	5	3	7
28. Unterschwaderberg, Hf ..	6	2	—	6	3	3	4	2	2	2	2
29. Watt, W	25	16	—	25	11	14	20	10	10	13	7
30. Wiesen, W	11	4	—	11	11	—	5	5	—	4	1
31. Windhäusern, W	22	11	—	22	21	—	15	15	—	11	4
32. Wohnried, W	28	16	—	28	23	—	13	12	—	11	2
33. Wolfaz, W	36	23	—	36	19	12	17	13	2	12	5
34. Zurwies, W	14	9	—	14	11	3	7	5	2	4	3
9. Diepoldshofen											
643 m, 1357 ha	582	272	39	543	320	161	349	239	90	237	112
1. Diepoldshofen, D (Pf) ..	283	130	21	262	116	90	158	88	53	102	56
2. Bergkönig, Hf	4	1	—	4	4	—	3	3	—	2	1
3. Bodenhaus, W	13	5	—	13	10	1	9	6	3	6	3
4. Erlentstockhof, Hf	5	2	—	5	4	1	5	4	1	3	2
5. Hünlishofen, W	48	19	1	47	33	13	29	27	2	26	3
6. Oberburkhardshofen, Hf ..	11	6	—	11	7	4	7	6	1	3	4
7. Rast, Hf	5	2	—	5	5	—	4	4	—	4	—
8. Riedlings, W	71	37	1	70	57	8	48	37	8	35	13
9. Rimmeldingen, Hf	5	2	—	5	5	—	3	3	—	3	—
10. Schapfen, Hf	3	2	—	3	2	—	2	2	—	2	—
11. Staighaus, Hf	5	3	—	5	2	3	5	2	3	2	3

^{b)} Am Stichtag der Volkszählung 1961 unbewohnt.

Gemeinde Höhenlage/Fläche Wohnplatz	Wohnbevölkerung						Erwerbspersonen				
	insgesamt	männlich	Religionszugehörigkeit		Überwiegender Lebensunterhalt des Ernährers durch		insgesamt	im Wirtschaftsbereich		nach der Stellung im Beruf	
			evangelisch	römisch-katholisch	Land- u. Forstwirtschaft	Produzierendes Gewerbe		Land- u. Forstwirtschaft	Produzierendes Gewerbe	Selbständ. u. Michelf. Familienangeh.	Abhängige
1	2	3	4	5	6	7	8	9	10	11	
12. Stegrot, W	34	17	—	34	26	4	16	14	2	12	4
13. Übendorf, W	69	34	9	60	32	28	41	27	14	25	16
14. Unterburkhardshofen, Hf	8	5	7	1	8	—	8	8	—	4	4
15. Weißenbauren, W	18	7	—	18	9	9	11	8	3	8	3
10. Eglofs											
664 m, 2340 ha	1 521	741	99	1 421	754	409	836	518	218	555	281
1. Eglofs, D (Pf)	250	118	9	241	28	100	108	23	41	42	66
2. Aschen, W	15	7	—	15	15	—	9	9	—	8	1
3. Bellmannshöfle, Hf	4	1	—	4	3	—	3	3	—	3	—
4. Biegen, Hf	8	5	—	8	5	—	2	2	—	2	—
5. Birkhardt, Hf	6	2	—	6	5	—	3	3	—	3	—
6. Bruckacker, W	14	5	—	14	7	6	7	3	4	3	4
7. Buchenberg, Hf	5	3	—	5	5	—	5	5	—	5	—
8. Bühl, W	29	16	—	29	15	4	17	12	3	10	7
9. Burg, W	75	38	6	69	34	32	45	27	17	25	20
10. Dämpferhof, Hf	6	3	—	6	6	—	3	3	—	3	—
11. Edenhaus, Hf	5	2	—	5	5	—	5	5	—	5	—
12. Eyb, W	34	11	1	33	10	7	19	11	4	12	7
13. Fuchshof, Hf	6	1	—	6	6	—	3	3	—	3	—
14. Gaischachen, W	15	8	1	14	5	6	8	2	3	5	3
15. Gerazreute, W	39	19	—	39	31	7	29	23	6	21	8
16. Gießen, W	27	13	—	27	7	13	22	10	7	13	9
17. Goldbach, W	16	9	2	14	14	—	7	6	1	6	1
18. Greut, Hf	7	4	—	7	6	1	5	4	1	4	1
19. Gründels, Hf	4	1	—	4	4	—	4	3	—	3	1
20. Halden, Hf	2	1	—	2	—	—	—	—	—	—	—
21. Heuberg, W	16	8	4	12	8	8	10	7	3	7	3
22. Hinterberg, Hf	11	6	—	11	11	—	3	3	—	3	—
23. Hintergreut, Hf	8	4	—	8	5	1	6	4	1	4	2
24. Hochberg, W	19	11	—	19	14	—	14	14	—	11	3
25. Hofs, W	58	28	7	51	34	16	26	20	6	19	7
26. Hummelberg, W	42	18	7	35	26	6	17	13	4	13	4
27. Huttershöfle, Hf	5	3	—	5	3	2	3	2	1	2	1
28. Isnyberg, W	30	16	—	30	25	3	20	17	3	17	3
29. Kaltenherberg, Hf	5	1	—	5	4	—	3	3	—	2	1
30. Kolbenberg, Hf	10	4	—	10	10	—	6	6	—	5	1
31. Laidraz, W	12	6	—	12	11	—	6	6	—	6	—
32. Linzgis, W	42	22	1	41	28	5	25	18	4	18	7
33. Locherkapf, Hs	2	1	—	2	—	—	—	—	—	—	—
34. Lochershöfle, Hf	9	5	—	9	8	—	3	3	—	3	—
35. Lochhammer, W	25	13	1	24	1	19	11	1	9	2	9
36. Malaichen, W	13	6	—	13	9	2	7	5	2	5	2
37. Moos, W	8	5	—	8	5	3	7	5	2	5	2
38. Mühlbolz, W	52	26	1	51	36	8	35	26	8	24	11
39. Mühlhalden, W	13	5	5	8	4	5	3	2	1	—	3
40. Oberisnyberg, W	22	9	2	20	9	—	10	3	—	7	3
41. Obervorholz, W	27	14	—	27	17	2	19	14	2	17	2
42. Osterwaldreute, W	16	7	1	15	11	5	6	3	3	3	3
43. Reute, W	57	32	2	55	43	8	28	20	8	23	5
44. Schaulings, W	24	13	—	24	14	8	18	12	5	12	6
45. Schnäidt, W	32	16	1	31	27	1	21	19	1	19	2

Gemeinde Höhenlage/Fläche Wohnplatz	Wohnbevölkerung						Erwerbspersonen				
	ins- gesamt	männ- lich	Religions- zugehörigkeit		Überwiegender Lebensunterhalt des Ernähmers durch		ins- gesamt	im Wirtschafts- bereich		nach der Stellung im Beruf	
			evan- gelisch	römisch- katho- lisch	Land- u. Forst- wirtschaft	Produ- zierendes Gewerbe		Land- u. Forst- wirtschaft	Produ- zierendes Gewerbe	Selbständ. u. Mithelf. Familien- angeh.	Ab- hängige
1	2	3	4	5	6	7	8	9	10	11	
46. Schnaidthöfle, Hf	5	3	—	5	4	1	5	4	1	4	1
47. Schönenberg, W	33	13	2	31	26	6	21	16	5	17	4
48. Schulhaus Bühl, Hs	8	4	—	8	—	—	2	—	—	—	2
49. Schwinders, Hf	8	4	1	7	7	—	4	3	1	3	1
50. Stall, Hf	10	4	—	10	8	1	6	5	1	5	1
51. Staudach, W	32	14	3	29	16	8	18	13	4	13	5
52. Steinberg, W	42	19	1	41	27	12	27	20	6	22	5
53. Straß, W	18	10	—	18	16	—	10	10	—	8	2
54. Tal (Eglofstal), W	180	96	40	140	42	86	89	34	41	48	41
55. Untergoldbach, Hf	3	2	—	3	2	—	3	2	—	2	1
56. Untervorholz, W	22	12	—	22	16	4	18	14	3	15	3
57. Waibelhof, W	16	5	—	16	6	7	7	4	3	4	3
58. Zellers, W	14	7	1	12	5	5	9	5	2	7	2
59. Zimmermannshof, Hf ...	5	2	—	5	4	—	4	4	—	4	—
11. Eintürnen*)											
686 m, 1537 ha	692	337	27	664	360	185	389	248	105	241	148
1. Eintürnen, D	234	118	8	228	94	82	124	69	40	68	56
2. Dietrichsholz, W	21	13	—	21	19	1	13	12	1	12	1
3. Eintürnenberg, W (Pf) ..	46	20	—	46	21	7	27	15	5	14	13
4. Erhardt, Hf	4	1	—	4	4	—	2	2	—	2	—
5. Greut, Hsr	14	8	—	14	6	1	5	3	1	3	2
6. Kämmerle, Hf	6	3	—	6	3	3	6	3	3	3	3
7. Kimpflers, Hf	7	3	—	7	6	—	2	2	—	2	—
8. Klaren, W	11	5	—	11	7	1	8	6	2	6	2
9. Linden, W	15	7	—	15	6	8	12	6	5	7	5
10. Metzweiler, W	41	20	—	41	31	6	27	23	4	23	4
11. Mohr, Hf	10	5	—	10	5	4	8	4	4	4	4
12. Reich, Hf	7	3	—	7	4	—	5	4	—	4	1
13. Rohr, W	120	54	16	104	69	25	65	44	15	42	23
14. Schnitzer, Hf	3	2	—	3	3	—	3	3	—	3	—
15. Sontheim, Hf	4	2	—	4	—	4	2	—	2	—	2
16. Weitprechts, W	149	73	3	145	82	43	80	52	23	48	32
12. Eisenharz											
681 m, 1338 ha	1 077	518	52	1 021	503	323	578	330	171	353	225
1. Eisenharz, D (Pf)	347	152	33	313	34	178	166	21	90	46	120
2. Albris, W	36	17	—	36	20	12	17	15	2	14	3
3. Albrismühle, Hf	9	6	—	9	2	7	5	2	3	3	2
4. Alleschwende, W	23	13	—	23	20	2	13	11	2	10	3
5. Bachtlers, Hf	3	1	—	3	3	—	3	2	1	2	1
6. Baders, Hf	3	2	1	2	1	1	2	1	1	1	1
7. Beisel, Hf	7	3	—	7	5	—	3	2	—	2	1
8. Bienen, W	43	27	—	43	19	13	22	13	8	12	10
9. Böschleshof, Hf	11	6	4	7	5	5	9	5	4	5	4
10. Brenner, Hf	8	4	—	8	7	—	4	4	—	2	2
11. Briegelmühle, Hfe	7	3	—	7	7	—	7	7	—	7	—
12. Broders Einöden, Hf	9	4	—	9	9	—	3	3	—	3	—
13. Brodershof, Hf	4	2	—	4	3	1	4	3	1	3	1
14. Christle, W	52	27	5	47	18	16	19	6	9	7	12
15. Davids, Hfe	5	3	3	2	3	—	5	5	—	4	1

*) Sitz der Gemeindeverwaltung: Eintürnenberg.

Gemeinde Höhenlage/Fläche Wohnplatz	Wohnbevölkerung						Erwerbspersonen				
	insgesamt	männlich	Religionszugehörigkeit		Überwiegender Lebensunterhalt des Ernährers durch		insgesamt	im Wirtschaftsbereich		nach der Stellung im Beruf	
			evangelisch	römisch-katholisch	Land- u. Forstwirtschaft	Produzierendes Gewerbe		Land- u. Forstwirtschaft	Produzierendes Gewerbe	Selbständ. u. Mithelf. Familienangeh.	Abhängige
	1	2	3	4	5	6	7	8	9	10	11
16. Drucker, Hf	7	4	—	7	5	2	7	5	2	4	3
17. Enkenhofers, Hf	7	4	—	7	7	—	4	4	—	4	—
18. Fideler, Hsr	11	3	1	10	9	—	9	9	—	9	—
19. Fuchsen, Hf	3	1	—	3	3	—	3	3	—	3	—
20. Gehren, W	18	9	—	18	10	5	11	7	3	7	4
21. Hägelesweiler, W	17	8	—	17	14	1	15	13	1	15	—
22. Haizen, W	55	26	2	53	23	16	23	12	7	16	7
23. Halden, W	19	9	—	19	17	—	10	10	—	9	1
24. Hengle, W	19	7	—	19	18	—	14	14	—	14	—
25. Höfers, Hfe	14	8	—	14	10	3	11	8	3	9	2
26. Huppeler, Hf	8	6	—	8	6	2	6	3	3	3	3
27. Klaus, W	19	10	2	17	6	10	9	4	4	3	6
28. Matzen, W	44	20	—	44	32	4	27	23	2	20	7
29. Maurers, Hf	4	3	—	4	2	2	4	2	2	2	2
30. Mockenhof, Hf	4	2	—	4	4	—	4	4	—	3	1
31. Oberweihers, W	31	18	1	29	9	16	13	5	8	4	9
32. Peterhof, Hf	10	6	—	10	7	—	5	4	—	2	3
33. Rechenmacher, Hf	13	6	—	13	13	—	3	3	—	3	—
34. Roten, Hf	10	4	—	10	10	—	6	6	—	6	—
35. Rudharts, Hf	4	3	—	4	3	1	4	3	1	3	1
36. Sandraz, W	22	10	—	20	13	1	11	5	1	9	2
37. Schächeler (Schächele), Hf	6	2	—	6	6	—	3	3	—	3	—
38. Schliechten, W	14	9	—	14	13	—	9	9	—	9	—
39. Schuppen, Hf	5	2	—	5	5	—	3	3	—	2	1
40. Schwarzen, Hf	2	—	:	:	:	:	:	:	:	:	:
41. Siebersweiler, Hf	4	—	—	4	4	—	4	4	—	4	—
42. Söffleshof, Hf	3	2	—	3	2	1	3	2	1	2	1
43. Thomashof, Hf	6	3	—	6	6	—	4	4	—	4	—
44. Unwert, Hf	9	5	—	9	2	7	4	2	2	3	1
45. Urler, Hf	8	4	—	8	6	1	5	4	1	4	1
46. Wälschers, Hfe	18	9	—	16	12	3	7	5	2	5	2
47. Wagner, Hf	6	3	—	6	5	—	2	2	—	2	—
48. Wald, Hfe	12	5	—	12	12	—	8	8	—	7	1
49. Weberjörgen, Hfe	4	2	—	4	4	—	3	3	—	3	—
50. Weiherbauer, Hf	6	2	—	6	6	—	4	4	—	4	—
51. Weihers, W	22	10	—	22	5	7	9	5	3	8	1
52. Weißenhof, Hfe	13	9	—	13	13	—	4	4	—	4	—
53. Willatz, W	35	14	—	35	23	6	23	19	4	18	5
13. Friesenhofen											
719 m, 1291 ha	647	304	60	580	182	247	333	129	142	142	191
1. Friesenhofen, D (Pf) ..	344	152	30	313	49	151	164	42	83	66	98
2. Bachschwemme, Hf	7	4	—	7	6	1	5	4	1	4	1
3. Badhaus (Schülerheim), Hs	4	1	1	3	—	—	3	—	—	—	3
4. Bahnhof Friesenhofen, Hsr	54	25	5	49	17	20	18	7	6	5	13
5. Boschen, W	32	18	2	30	21	10	22	16	5	14	8
6. Böttentann, W	12	5	—	12	11	—	8	7	—	5	3
7. Ellmeney, W	14	8	1	13	13	—	10	9	—	7	3
8. Friesenhofen Sägmühle, Hsr	12	6	7	5	2	7	7	1	5	2	5
9. Halden, Hf	10	5	—	10	10	—	4	4	—	4	—
10. Hützenlinde, Hsr	12	6	7	5	—	4	3	—	3	1	2
11. Kaltbronnen, Hf	9	5	—	9	3	6	8	2	6	2	6
12. Oberhofen, Hf	15	8	—	15	6	3	9	4	3	4	5

Gemeinde Höhenlage/Fläche Wohnplatz	Wohnbevölkerung						Erwerbspersonen				
	ins- gesamt	männ- lich	Religions- zugehörigkeit		Überwiegender Lebensunterhalt des Ernährers durch		ins- gesamt	im Wirtschafts- bereich		nach der Stellung im Beruf	
			evan- gelisch	römisch- katholisch	Land- u. Forst- wirtschaft	Produ- zierendes Gewerbe		Land- u. Forst- wirtschaft	Produ- zierendes Gewerbe	Selbständ. u. Mithelf. Familien- angeh.	Ab- hängige
	1	2	3	4	5	6	7	8	9	10	11
13. Rimpach, W	99	48	7	89	28	42	56	21	27	20	36
14. Rinnebühl, Hf	5	2	—	5	5	—	2	2	—	2	—
15. Speckenloch, Hf	7	4	—	7	4	1	4	3	1	2	2
16. Unteres Moos, Hsr	9	6	—	6	5	2	8	5	2	4	4
17. Wald, W	2	1	—	—	—	—	—	—	—	—	—
14. Gebräzshofen, MG											
696 m, 2174 ha	1 568	742	70	1 497	715	454	821	456	254	513	308
1. Gebräzshofen, D (Pf) ..	504	236	26	477	102	216	234	68	117	115	119
2. Engelboldshofen, W	84	40	9	75	53	19	48	35	10	36	12
3. Engerazhofen, W (Pf) ...	115	53	9	106	42	42	62	28	27	31	31
4. Enzlesmühle, Hf	4	2	—	4	4	—	2	2	—	2	—
5. Feldershof, Hf	2	1	—	—	—	—	—	—	—	—	—
6. Fuchsberg, Hf	3	2	—	3	3	—	3	3	—	3	—
7. Grimmelshofen, W	37	14	—	37	24	8	19	15	2	13	6
8. Grünenberg, Hf	3	1	—	3	3	—	3	—	—	3	—
9. Hinterberg, Hf	5	2	—	5	5	—	5	5	—	4	1
10. Kolbshof, Hf	8	4	—	8	7	1	5	4	1	4	1
11. Liezenhofen, W	47	23	—	47	33	6	19	16	2	14	5
12. Merazhofen, W (Pf)	215	99	13	202	83	71	116	52	39	62	54
13. Moosacker, Hfe	11	7	—	11	8	—	6	6	—	6	—
14. Mühlhof, Hsr	8	3	—	8	4	2	7	3	2	5	2
15. Nannenbach, W	57	30	—	57	37	12	26	20	4	20	6
16. Roßwinkel, Hf	6	3	—	6	5	—	5	4	—	2	3
17. Sackhof, Hf	5	2	—	5	3	—	4	3	—	3	1
18. Sackmühle, Hsr	5	2	—	6	4	—	4	4	—	4	—
19. Schönenbühl, Hfe	14	8	—	14	11	—	6	6	—	6	—
20. Spechtshof, Hf	4	2	—	4	3	1	4	3	1	3	1
21. Stampfe, Hs	3	1	—	3	1	—	1	1	—	1	—
22. Toberazhofen, W	145	70	10	135	85	31	81	54	20	54	27
23. Uttenhofen, W	91	38	—	91	65	13	39	32	7	30	9
24. Vogelhof, Hf	5	3	—	5	5	—	5	5	—	5	—
25. Weihermühle, Hfe	11	5	—	11	9	1	8	7	1	7	1
26. Winterazhofen, W	46	23	—	46	32	9	24	17	5	18	6
27. Wolferazhofen, W	118	61	3	115	72	22	73	48	18	50	23
28. Wolferazhofer Bad, Hfe ..	12	7	—	12	10	—	10	10	—	10	—
15. Göttlishofen											
688 m, 722 ha	488	258	19	468	322	99	307	215	79	207	100
1. Göttlishofen, D	157	99	7	150	80	52	113	61	45	58	55
2. Au, Hfe	19	8	5	14	11	1	11	8	1	6	5
3. Aufreute, W	39	21	2	36	23	8	22	18	3	18	4
4. Bach, Hf	4	1	—	4	4	—	4	4	—	4	—
5. Bachholz, Hf	4	2	—	4	3	1	4	3	1	3	1
6. Bremen, Hfe	8	4	—	8	8	—	6	6	—	6	—
7. Buch, Hfe	19	9	—	19	18	1	11	10	1	7	4
8. Buchwies, Hfe	13	7	—	13	9	1	7	4	1	5	2
9. Haslach, Hf	7	2	—	7	7	—	4	4	—	4	—
10. Meggen, W	87	40	4	83	64	12	42	31	10	32	10
11. Oberhalden, Hf	6	3	—	6	6	—	6	6	—	6	—
12. Ottomoos, Hf	5	3	—	5	3	—	4	4	—	4	—
13. Rohrmoos, Hf	8	6	—	8	5	3	6	3	3	3	3

Gemeinde Höhenlage/Fläche Wohnplatz	Wohnbevölkerung						Erwerbspersonen				
	ins- gesamt	männ- lich	Religions- zugehörigkeit		Überwiegender Lebensunterhalt des Ernährers durch		ins- gesamt	im Wirtschafts- bereich		nach der Stellung im Beruf	
			evan- gelisch	römisch- katho- lisch	Land- u. Forst- wirtschaft	Produ- zierendes Gewerbe		Land- u. Forst- wirtschaft	Produ- zierendes Gewerbe	Selbständ. u. Mithelf. Familien- angeh.	Ab- hängige
1	2	3	4	5	6	7	8	9	10	11	
14. Sägenweiher, W	34	20	1	33	21	11	18	13	5	13	5
15. Schlatt, W	28	12	—	28	19	3	15	12	3	9	6
16. Stüg, Hfe	16	6	—	16	14	1	9	8	1	8	1
17. Unterhalden, Hf	4	3	—	4	3	1	4	3	1	3	1
18. Weißenbühl, Hf	6	3	—	6	6	—	5	5	—	4	1
19. Zaun, Hfe	17	7	—	17	14	1	10	9	1	9	1
20. Zaunmühle, Hfe	7	2	—	7	4	3	6	3	3	5	1
16. Gospoldshofen ⁷⁾											
675 m, 1918 ha	623	306	33	586	395	114	370	279	64	258	112
1. Gospoldshofen, D ...	112	55	2	110	66	32	82	45	14	50	12
2. Albers, W	113	58	9	104	64	31	61	40	17	39	22
3. Bauhofen, W	44	20	3	41	27	14	29	22	7	21	8
4. Bauhofer Einöden, Hsr ..	19	10	—	19	14	—	8	8	—	8	—
5. Berg, Hf	2	1	:	:	:	:	:	:	:	:	:
6. Eckhalden, Hf	6	2	—	6	6	—	5	5	—	4	1
7. Gospoldshofer Berg, Hfe	25	10	—	25	18	5	14	13	1	11	3
8. Herrgotts, W	19	9	5	14	12	4	12	8	4	8	4
9. Josenhof, Hfe	12	7	—	12	10	1	6	5	1	5	1
10. Obergreut, W	32	14	—	32	21	7	23	15	4	12	11
11. Oberschwanden, Hf	9	5	1	8	9	—	3	3	—	2	1
12. Reinstein, W	12	8	1	11	9	1	10	9	1	7	3
13. Reute, W	15	8	—	15	13	2	14	12	2	10	4
14. Röthelenberg, Hf	5	3	—	5	5	—	5	5	—	5	—
15. Rumpelmühle, Hf	8	6	—	8	7	—	4	4	—	4	—
16. Truschwende, W	48	28	—	44	28	4	32	24	3	21	11
17. Untergreut, Hsr	8	5	—	8	8	—	7	7	—	5	2
18. Unterschwanden, Hf	4	2	—	4	4	—	2	2	—	2	—
19. Wiesen, W	62	34	3	59	37	7	40	25	7	21	19
20. Witzmanns, W	54	15	4	50	25	2	22	17	2	13	9
21. Wölflisberg, Hf	6	3	5	1	6	—	4	4	—	4	—
22. Zingerlesmühle, Hsr	8	3	—	8	4	4	5	4	1	4	1
17. Großholzleute											
723 m, 2053 ha	1 268	582	180	1 035	352	478	682	219	271	229	453
1. Großholzleute, D	117	55	10	107	28	34	70	16	22	22	48
2. Altweg, Hf	3	1	—	3	3	—	3	3	—	2	1
3. Anger, Hsr	5	2	—	5	3	2	5	3	2	3	2
4. Anwanden, W	19	10	7	12	9	6	10	6	4	5	5
5. Argen, W	176	91	19	125	18	127	93	10	77	12	81
6. Bettmauer (Öschbauer), Hf	10	3	1	9	4	—	4	3	—	3	1
7. Blasenberg, Hf	7	5	—	7	7	—	7	7	—	6	1
8. Bolsternang, W (Pf)	224	104	29	195	35	70	110	15	51	24	86
9. Buchenstock, W	27	15	—	27	14	7	12	10	1	9	3
10. Burkwang, W	37	17	4	29	23	6	14	8	4	3	11
11. Deschenacker, Hf	5	2	—	5	3	—	3	2	—	2	1
12. Dürrenbach, W	31	16	—	31	20	5	18	12	2	11	5
13. Endberg, Hf	5	3	—	5	1	1	5	2	1	2	3
14. Engen, Hf	9	4	1	8	9	—	5	5	—	4	1
15. Grund, Hs	7	4	—	7	2	5	4	2	2	2	2
16. Hengelesmühle, Hsr	3	1	—	3	3	—	2	2	—	2	—

⁷⁾ Sitz der Gemeindeverwaltung: Wurzach, Bad.

Gemeinde Höhenlage/Fläche Wohnplatz	Wohnbevölkerung						Erwerbspersonen				
	ins- gesamt	männ- lich	Religions- zugehörigkeit		Überwiegender Lebensunterhalt des Ernährers durch		ins- gesamt	im Wirtschafts- bereich		nach der Stellung im Beruf	
			evan- gelisch	römisch- katho- lisch	Land- u. Forst- wirtschaft	Produ- zierendes Gewerbe		Land- u. Forst- wirtschaft	Produ- zierendes Gewerbe	Selbständ. u. Mithelf. Familien- angeh.	Ab- hängige
1	2	3	4	5	6	7	8	9	10	11	
17. Kleinhaslach, Gdet	222	112	58	161	6	150	92	3	76	5	87
18. Kleinholzleute, W	66	28	3	57	33	28	36	22	9	23	13
19. Langfeldhof, Hf	5	2	—	5	4	—	4	4	—	4	—
20. Leimgrub, Hf	9	4	—	9	8	—	4	4	—	4	—
21. Lochmühle, Hs	4	2	—	4	—	4	2	—	2	—	2
22. Moos, W	17	9	—	17	15	2	8	7	1	6	2
23. Osterösch, Hf	6	4	—	6	5	—	2	2	—	2	—
24. Rain, W	13	8	1	12	8	4	11	8	2	8	3
25. Ried, Hf	4	1	—	4	4	—	2	2	—	2	—
26. Riedacker, Hf	6	2	—	6	5	—	3	3	—	3	—
27. Rotenbach, W	33	15	4	29	17	8	13	11	2	9	4
28. Schidel, Hsr	11	4	—	11	6	1	7	6	1	5	2
29. Schleuteralp, Hf	6	2	—	6	—	—	3	—	—	3	—
30. Schießlang, W	12	6	—	12	12	—	7	7	—	7	—
31. Simmerberg, W	9	3	—	9	9	—	6	5	1	5	1
32. Toracker, Hf	9	6	—	9	2	7	7	2	5	2	5
33. Überrauch (Lungenheil- stätte), Hsr	94	16	43	45	—	2	77	—	2	1	76
34. Wehrang, W	41	15	—	39	25	8	28	21	3	22	6
35. Weidenhalden, Hf	11	7	—	11	8	1	5	4	1	4	1
36. Wolfbühl, Hf	3	2	—	3	3	—	2	2	—	2	—
37. Wolfbühler Berg, Hf	2	1	:	:	:	:	:	:	:	:	:
18. Hauerz											
693 m, 2235 ha	968	478	28	939	539	233	564	379	137	375	189
1. Hauerz, D (Pf)	415	194	16	399	134	157	224	98	90	115	109
2. Anhorn, Hfe	14	8	—	14	12	—	13	12	—	11	2
3. Baierz, Hfe	21	10	2	19	19	—	12	12	—	8	4
4. Buch, Hsr	29	12	—	29	21	2	15	13	2	13	2
5. Engelsberg, Hsr	11	4	—	11	7	1	6	5	1	3	3
6. Frauenlob, Hfe	22	11	—	22	17	1	16	13	1	10	6
7. Greggs Einöde, Hf	5	2	—	5	5	—	4	4	—	4	—
8. Gurben, Hf	5	3	—	5	5	—	3	3	—	3	—
9. Harma, Hf	8	3	—	8	8	—	4	4	—	3	1
10. Hellers, Hf	11	7	—	11	10	—	4	4	—	4	—
11. Kästleswald, Hfe	15	5	—	15	12	2	10	8	2	8	2
12. Krattenberg, Hfe	14	6	—	14	13	—	7	7	—	7	—
13. Linden, Hf	9	6	—	9	8	—	8	7	—	3	5
14. Noppen, Hsr	18	9	—	18	15	2	10	8	2	8	2
15. Oberfloders, Hf	4	3	—	4	3	1	4	3	1	3	1
16. Oberpfauzenwald, Hfe ..	16	6	1	15	16	—	15	15	—	14	1
17. Rotegg, Hf	18	9	—	18	17	—	14	14	—	13	1
18. Rüpprechts, Hsr	14	7	—	14	6	5	7	3	4	2	5
19. Samgraben, Hf	6	5	—	6	5	1	6	5	1	5	1
20. Schöllhorn, Hfe	17	8	—	16	14	—	11	10	—	5	6
21. Stählsbronn, Hsr	2	1	:	:	:	:	:	:	:	:	:
22. Steig, Hsr	15	8	—	15	5	6	6	2	2	5	1
23. Steinental, W	178	93	4	174	103	40	100	73	23	77	23
24. Stocket, Hsr	12	7	—	12	10	1	9	8	1	8	1
25. Unterfloders, Hf	10	6	—	10	9	—	3	2	—	2	1
26. Unterhalden, Hsr	7	3	—	7	7	—	2	2	—	2	—
27. Unterhueb, Hf	3	1	—	3	3	—	3	3	—	2	1
28. Unterpfauzenwald, Hf ...	9	5	—	9	9	—	5	5	—	2	3

Gemeinde Höhenlage/Fläche Wohnplatz	Wohnbevölkerung						Erwerbspersonen				
	ins- gesamt	männ- lich	Religions- zugehörigkeit		Überwiegender Lebensunterhalt des Ernährers durch		ins- gesamt	im Wirtschafts- bereich		nach der Stellung im Beruf	
			evan- gelisch	römisch- katho- lisch	Land-u. Forst- wirtschaft	Produ- zierendes Gewerbe		Land-u. Forst- wirtschaft	Produ- zierendes Gewerbe	Selbständ. u. Mithelf. Familien- angeh.	Ab- hängige
1	2	3	4	5	6	7	8	9	10	11	
29. Weidet, Hsr	34	19	—	34	26	6	24	21	3	21	3
30. Wolfwinkel, Hfe	22	15	5	17	14	8	14	10	4	9	5
31. Ziesel, Hs	4	2	—	4	4	—	3	3	—	3	—
19. Herlazhofen											
692 m, 4031 ha	2 281	1 139	120	2 150	1 066	743	1 292	738	414	721	571
1. Herlazhofen, D (Pf)	462	222	14	445	115	200	245	104	94	116	129
2. Bahnhof Gebrazhofen, Hsr	4	2	—	4	—	—	2	—	—	—	2
3. Berg, Hf	18	8	—	18	6	9	10	4	5	4	6
4. Berger, Hf	3	1	—	3	3	—	2	2	—	2	—
5. Bettelhofen, W	83	38	—	83	64	14	53	48	5	46	7
6. Birnmann, Hf	7	5	—	7	6	—	4	3	—	2	2
7. Bufler, Hf	39	14	3	38	10	13	16	3	11	5	11
8. Burris, Hf	5	3	—	5	4	1	5	4	1	4	1
9. Ellerazhofen, W	50	27	—	50	39	7	37	31	6	32	5
10. Gaile, W	11	6	—	11	4	6	7	4	3	4	3
11. Gerber, W	6	4	1	5	4	1	5	4	1	3	2
12. Grünenbach, W	37	22	—	37	33	—	20	20	—	20	—
13. Haselburg, W	60	31	—	60	46	8	35	27	8	24	11
14. Haslerhöfe, Hfe	26	13	—	26	21	3	17	16	1	14	3
15. Heggelbach, W (Pf)	125	59	6	118	65	23	67	39	16	42	25
16. Hinterberg, W	14	5	3	10	13	—	9	9	—	9	—
17. Hundhöfe, Hfe	48	20	—	48	26	18	29	18	9	16	13
18. Kapf, Hf	6	3	—	6	4	1	4	3	1	3	1
19. Kauter, Hf	6	1	—	6	6	—	2	2	—	2	—
20. Kellers, Hf	2	1	—	—	—	—	—	—	—	—	—
21. Krug, Hf	8	4	—	8	8	—	3	3	—	3	—
22. Lanzenhofen, W	43	18	3	40	26	1	25	21	1	19	6
23. Missen, W	124	70	8	115	79	29	73	51	17	45	28
24. Mühle, Hf	5	3	—	5	3	—	3	3	—	3	—
25. Öschhöfe, Hfe	38	23	7	31	25	13	24	17	7	13	11
26. Schuhmacher, W	2	1	—	—	—	—	—	—	—	—	—
27. Sonthofen, W	27	9	—	27	19	6	14	12	1	12	2
28. Spitzenrain, Hfe	33	14	—	33	28	3	16	15	1	14	2
29. Stemmer, W	3	2	—	3	2	—	3	2	—	1	2
30. Tautenhofen, W	182	86	8	174	74	73	92	53	33	52	40
31. Tautenhofer Einöden, W	39	18	—	39	33	3	25	21	3	19	6
32. Unger, Hf	5	4	—	5	3	—	5	3	—	5	—
33. Urlau, W (Pf)	318	160	20	295	108	144	178	71	80	64	114
34. Urlau-Oberösch, Hfe	17	8	—	17	13	4	13	10	3	10	3
35. Urlau-Unterösch, Hfe	65	33	15	50	29	19	34	20	10	20	14
36. Vesterhof, Hf	4	3	—	4	3	1	4	3	1	3	1
37. Viehweide, Hfe	48	24	1	47	28	17	34	25	9	23	11
38. Weipoldshofen, W	56	30	1	55	34	16	35	23	10	20	15
39. Welschen, Hf	8	2	—	8	7	1	4	3	1	3	1
40. Willerazhofen, W (Pf)	129	57	6	123	57	31	53	30	11	31	22
41. Willerazhofer Bad, Hfe	10	5	—	10	10	—	4	4	—	4	—
42. Zollhaus, Hf	7	4	6	1	4	2	5	3	1	3	2
20. Hofe											
885 m, 1602 ha	876	432	27	840	460	197	514	349	110	339	175
1. Hofe, D (Pf)	141	64	3	136	55	25	73	45	15	43	30
2. Alexanderhof, Hf	7	3	—	7	7	—	5	5	—	5	—

Gemeinde Höhenlage/Fläche Wohnplatz	Wohnbevölkerung						Erwerbspersonen				
	insgesamt	männlich	Religionszugehörigkeit		Überwiegender Lebensunterhalt des Ernährers durch		insgesamt	im Wirtschaftsbereich		nach der Stellung im Beruf	
			evangelisch	römisch-katholisch	Land- u. Forstwirtschaft	Produzierendes Gewerbe		Land- u. Forstwirtschaft	Produzierendes Gewerbe	Selbständ. u. Mithelf. Familienangeh.	Abhängige
	1	2	3	4	5	6	7	8	9	10	11
3. Alpenblick, Hs	6	3	—	6	6	—	4	4	—	4	—
4. Ausnang, W	260	120	1	254	67	110	137	62	51	77	60
5. Bergs, W	29	20	—	29	27	—	15	14	—	10	5
6. Beyschlechts, W	14	6	2	12	10	—	8	8	—	8	—
7. Bimmlings, W	28	17	—	28	21	5	19	14	5	10	9
8. Bremerwies, Hf	7	2	—	7	4	1	4	2	2	2	2
9. Brühlhof, Hf	8	4	—	8	5	—	5	5	—	4	1
10. Bruggen, W	12	7	—	12	6	5	8	5	2	5	3
11. Dienghof, Hf	5	3	—	5	5	—	5	5	—	5	—
12. Dietmanns, W	30	14	—	30	19	7	18	14	4	12	6
13. Dietrichhof, Hf	8	3	—	8	5	3	6	5	1	6	1
14. Dornhof, Hf	5	3	—	5	4	1	5	4	1	4	1
15. Eisbäuerleshof, Hf	4	2	—	4	4	—	4	4	—	4	—
16. Ellmeney, W	28	17	—	28	26	—	21	19	1	16	5
17. Freihalden, Hf	7	3	—	7	4	1	5	4	1	3	2
18. Fuchsen, Hf	6	3	—	6	4	2	5	3	2	3	2
19. Gallenhöfle, Hf	6	3	—	6	6	—	4	4	—	4	—
20. Gegenbauerhof, Hf	6	3	—	6	3	2	6	3	2	3	3
21. Grund, W	50	29	6	44	28	7	31	22	6	18	13
22. Höll, Hf	5	3	—	5	5	—	2	2	—	2	—
23. Jockenbauernhof, Hf	4	3	—	4	4	—	3	3	—	2	1
24. Klotzbauernhof, Hf	5	1	—	5	5	—	5	5	—	5	—
25. Krattenmacherhof, Hf	4	2	—	4	—	—	4	3	—	3	1
26. Lochbühl, W	19	7	—	19	10	4	12	8	2	9	3
27. Martinshof, Hf	6	3	—	6	4	—	3	3	—	2	1
28. Muschhof, Hf	5	3	—	5	3	1	4	2	1	2	2
29. Quickenhof, Hf	9	5	—	9	8	1	6	5	1	5	1
30. Raggen, W	51	27	7	42	29	12	26	17	6	17	9
31. Reischach, W	16	7	—	16	9	6	9	6	3	7	2
32. Rotis, W	35	17	1	34	33	—	20	20	—	17	3
33. St. Leonhard, Hsr	11	7	—	11	5	—	6	3	—	4	2
34. Sonnenhalde, Hf	2	1	—	—	—	—	—	—	—	—	—
35. Tobelhof, Hf	8	3	2	6	7	1	4	3	1	2	2
36. Vogelsang, Hf	4	2	—	4	2	2	4	2	2	2	2
37. Vorderreischach, Hs	7	6	—	7	7	—	4	4	—	4	—
38. Waldhörle, Hs	3	1	—	3	3	—	3	3	—	2	1
39. Waldhof, Hf	11	4	5	6	5	1	5	4	1	4	1
40. Wiesental, Hs	4	1	—	4	3	—	4	3	—	3	1
21. Immenried											
684 m, 1049 ha	586	274	48	536	291	186	308	195	88	178	130
1. Immenried, D (Pf)	314	149	22	292	109	129	150	74	57	76	74
2. Brenters, Hf	9	5	—	9	8	—	3	3	—	2	1
3. Brunnen, W	38	18	—	38	27	10	20	15	5	13	7
4. Eberharz, W	26	10	—	26	23	1	15	14	1	13	2
5. Frickers beim Holz, Hf	3	1	—	3	3	—	3	3	—	2	1
6. Gemeindehäusle, W	13	8	1	12	6	3	8	3	3	3	5
7. Holzmühle, Hf	8	5	—	8	8	—	3	3	—	3	—
8. Kramerhof, Hf	11	6	2	8	9	—	5	5	—	4	1
9. Luzenhof, Hf	7	5	—	7	4	2	7	4	2	4	3
10. Moor, Hf	1	—	—	—	—	—	—	—	—	—	—
11. Mooshof, Hf	3	2	—	3	3	—	3	3	—	3	—
12. Oberreute, W	36	16	—	36	24	10	21	15	6	12	9

Gemeinde Höhenlage/Fläche Wohnplatz	Wohnbevölkerung						Erwerbspersonen				
	ins- gesamt	männ- lich	Religions- zugehörigkeit		Überwiegender Lebensunterhalt des Ernährers durch		ins- gesamt	im Wirtschafts- bereich		nach der Stellung im Beruf	
			evan- gelisch	römisch- katho- lisch	Land- u. Forst- wirtschaft	Produ- zierendes Gewerbe		Land- u. Forst- wirtschaft	Produ- zierendes Gewerbe	Selbständ. u. Mithelf. Familien- angeh.	Ab- hängige
1	2	3	4	5	6	7	8	9	10	11	
13. Peterhof, Hf	4	1	-	4	4	-	2	2	-	2	-
14. Pfenders, W	16	6	-	16	8	6	13	6	6	6	7
15. Rahmhaus, W	46	21	4	41	27	10	32	26	4	19	13
16. Schachen, Hf	13	6	13	-	-	12	2	-	2	-	2
17. Spammanshof, Hf	5	2	-	5	4	-	2	2	-	2	-
18. Stadels, W	16	8	2	14	11	2	7	6	1	5	2
19. Steig, Hf	4	1	4	-	1	-	2	2	-	2	-
20. Töbele, Hf	5	2	-	5	4	1	5	4	1	3	2
21. Windhag, Hf	6	2	-	6	5	-	2	2	-	1	1
22. Wucherer, Hf	2	-	:	:	:	:	:	:	:	:	:
22. Isny, Stadt											
704 m, 924 ha	6 954	3 160	2 022	4 664	178	2 809	2 837	115	1 567	545	2 292
1. Isny, HO	6 703	3 031	1 967	4 473	163	2 691	2 736	107	1 504	537	2 199
2. Hohe Linde, W	187	79	26	136	5	80	59	1	41	3	56
3. Lukasreutehof, Hf	9	6	4	5	4	-	9	4	-	-	9
4. Spitalhof, Hf	6	4	5	1	1	-	3	1	-	-	3
5. Weidach, Hsr	51	31	16	35	-	30	22	-	17	2	20
6. Wolfbühlerweg, Hsr	7	3	3	4	3	3	4	1	3	2	2
7. Ziegelstadel, Hsr	11	6	1	10	2	5	4	1	2	1	3
23. Karsee											
608 m, 1306 ha	580	288	22	555	393	122	350	266	56	264	86
1. Karsee, D	91	44	10	78	36	24	58	28	12	39	19
2. Abraham, W	6	4	-	6	4	1	6	4	1	4	2
3. Aich, W	27	14	-	27	23	4	17	13	4	12	5
4. Albishaus, W	14	8	-	14	12	-	5	5	-	5	-
5. Baumann, Hf	8	4	1	7	4	4	4	2	2	1	3
6. Blaser, Hf	2	1	:	:	:	:	:	:	:	:	:
7. Böschlishaus, Hf	5	3	-	5	4	-	2	2	-	2	-
8. Bommen, Hf	3	1	-	3	2	-	2	2	-	1	1
9. Brenner, W	17	9	-	17	6	10	4	3	1	3	1
10. Edengut, Hf	7	1	-	7	7	-	5	5	-	5	-
11. Edenhaus, Hf	8	3	-	8	8	-	8	8	-	7	1
12. Eggenreute, W	20	9	-	20	16	1	10	8	1	7	3
13. Eggerts, W	17	11	-	17	5	5	6	2	2	3	3
14. Endersen, W	13	6	-	13	10	1	5	4	1	5	-
15. Englisweiler, W	32	15	4	28	11	18	14	6	6	5	9
16. Felbers, Hf	8	4	-	8	8	-	7	7	-	6	1
17. Grub, W	21	11	-	21	13	6	14	9	4	9	5
18. Haag, W	7	4	-	7	4	3	5	4	1	5	-
19. Hartmannsberg, Hf	7	4	-	7	7	-	4	4	-	4	-
20. Hochberg, Hf	2	-	:	:	:	:	:	:	:	:	:
21. Karsee-Berg, W	9	6	-	9	7	1	9	8	1	8	1
22. Kehlismos, W	15	5	-	15	13	1	13	11	1	12	1
23. King, Hf	6	4	-	6	6	-	4	4	-	4	-
24. Kohlhaus, Hf	8	5	-	8	8	-	6	6	-	4	2
25. Luß, Hf	5	2	-	5	5	-	3	3	-	3	-
26. Niederlehen, W	10	6	1	9	4	6	5	3	2	3	2
27. Oberhelden, Hf	7	3	-	7	7	-	6	6	-	6	-
28. Oberhof, W	12	6	-	12	11	1	10	9	1	5	5
29. Oberholz, Hf	7	3	-	7	4	3	4	3	1	3	1
30. Oberwies, Hf	16	8	1	15	11	5	8	6	2	4	4

Gemeinde Höhenlage/Fläche Wohnplatz	Wohnbevölkerung						Erwerbspersonen				
	ins- gesamt	männ- lich	Religions- zugehörigkeit		Überwiegender Lebensunterhalt des Ernährers durch		ins- gesamt	im Wirtschafts- bereich		nach der Stellung im Beruf	
			evan- gelisch	römisch- katho- lisch	Land- u. Forst- wirtschaft	Produ- zierendes Gewerbe		Land- u. Forst- wirtschaft	Produ- zierendes Gewerbe	Selbständ. u. Mit Helf. Familien- angeh.	Ab- hängige
1	2	3	4	5	6	7	8	9	10	11	
31. Riefen, W	23	11	2	21	12	7	7	5	2	5	2
32. Ruzenweiler, W	13	7	—	13	11	1	9	7	1	7	2
33. Schweinberg, W	23	12	—	23	21	1	16	15	1	14	2
34. Siggenhaus, Hf	8	4	—	8	8	—	3	3	—	2	1
35. Sommers, W	27	12	—	27	14	12	13	9	3	12	1
36. Spiegelhaus, W	28	13	—	28	27	1	20	19	1	17	3
37. Steißen, Hf	5	3	—	5	4	1	5	4	1	4	1
38. Untereg, Hf	6	2	—	6	5	—	4	4	—	4	—
39. Unterholz, Hf	9	6	—	9	6	3	7	5	2	5	2
40. Untersteig, W	16	8	3	13	13	2	12	10	2	9	3
41. Zeihers, W	12	6	—	12	12	—	7	7	—	7	—
24. Kiblegg, MG											
648 m, 6809 ha	4 576	2 243	349	4 192	1 577	1 376	2 345	1 046	744	1 142	1 203
1. Kiblegg, D (Pf)	2 372	1 104	248	2 112	72	1 013	1 033	45	524	237	796
2. Ach, Hfe	12	7	—	12	12	—	6	5	1	5	1
3. Aich, Hf	9	7	—	9	8	1	6	5	1	4	2
4. Argensee, Hfe	11	6	—	11	10	—	6	6	—	5	1
5. Arrisried, W	19	12	—	19	15	2	11	9	2	6	5
6. Au, Hf	14	9	—	14	14	—	8	8	—	6	2
7. Bachhäusle, Hf	2	1	:	:	:	:	:	:	:	:	:
8. Bachmühle, Hfe	18	9	—	16	15	—	7	7	—	5	2
9. Bärenweiler, W (Pf)	60	24	1	59	10	—	14	7	—	—	14
10. Baierhof, Hf	5	2	—	5	5	—	3	3	—	3	—
11. Berghof (Markung Sommersried), Hf	6	4	—	6	6	—	4	4	—	2	2
12. Berghof (Markung Wiggenreute), Hf	7	2	—	7	5	1	4	3	1	3	1
13. Biggels, Hf	10	6	—	10	6	4	6	4	2	4	2
14. Blöden, W	23	8	—	23	18	3	10	9	1	8	2
15. Boscher, Hf	6	2	—	6	6	—	4	4	—	4	—
16. Breite, Hf	4	1	—	4	4	—	4	4	—	4	—
17. Bremberg, W	20	12	—	20	17	2	13	11	2	10	3
18. Bronner, Hf	5	2	—	5	5	—	2	2	—	2	—
19. Buchmannshof, Hf	4	3	—	4	4	—	3	3	—	3	—
20. Burg, W	33	19	6	27	7	14	15	5	8	4	11
21. Eggen, Hf	6	3	—	6	6	—	4	4	—	3	1
22. Emmelhofen, W	91	48	4	87	50	16	50	33	11	31	19
23. Feld, Hfe	7	4	—	7	4	3	6	4	2	5	1
24. Finken, Hf	4	1	—	4	3	1	4	3	1	3	1
25. Fischreute, Hfe	11	7	—	11	11	—	6	6	—	4	2
26. Freibolz, W	16	8	—	16	14	2	13	10	2	7	6
27. Frohnmühle, Hf	3	2	—	3	3	—	2	2	—	2	—
28. Fuchshof, Hf	10	8	—	10	6	3	8	5	3	5	3
29. Furtmühle, W	24	15	4	19	7	13	18	9	8	8	10
30. Furtmühleberg, Hf	5	3	1	4	5	—	3	3	—	2	1
31. Goppertshofen, W	37	19	—	33	32	3	24	21	3	19	5
32. Gronholz, Hf	4	3	—	—	1	1	3	2	1	2	1
33. Häusern, Hfe	14	7	—	14	10	—	8	6	—	5	3
34. Hafners, Hf	5	3	—	5	4	1	3	2	1	2	1
35. Hagwies, Hs	2	1	:	:	:	:	:	:	:	:	:
36. Hahnensteig, Hf	17	9	—	8	4	10	8	4	2	4	4
37. Halden, Hf	5	3	—	5	4	1	5	4	—	4	1

Gemeinde Höhenlage/Fläche Wohnplatz	Wohnbevölkerung						Erwerbspersonen				
	ins- gesamt	männ- lich	Religions- zugehörigkeit		Überwiegender Lebensunterhalt des Ernährers durch		ins- gesamt	im Wirtschafts- bereich		nach der Stellung im Beruf	
			evan- gelisch	römisch- katho- lisch	Land- u. Forst- wirtschaft	Produ- zierendes Gewerbe		Land- u. Forst- wirtschaft	Produ- zierendes Gewerbe	Selbständ. u. Mithelf. Familien- angeh.	Ab- hängige
1	2	3	4	5	6	7	8	9	10	11	
38. Hasenfeld, Hf	10	4	1	9	8	1	8	6	1	6	2
39. Haslach, W	22	10	-	22	22	-	17	16	1	15	2
40. Hechlenbach, Hf	5	3	-	5	3	2	4	2	2	2	2
41. Herrot, W	58	30	-	58	50	5	40	35	5	32	8
42. Hinterhub, Hf	3	2	-	3	3	-	2	2	-	2	-
43. Hinterköhr (Unterköhr), Hf	4	2	-	4	4	-	4	4	-	4	-
44. Hintermoos, W	13	9	-	13	13	-	5	5	-	4	1
45. Höhmühle, Hf	8	4	-	8	8	-	6	6	-	6	-
46. Höllenbach, W	23	11	6	18	19	3	17	13	3	11	6
47. Holdenreute, W	26	14	1	25	24	-	16	16	-	14	2
48. Hunau, Hfe	10	3	-	10	10	-	4	4	-	4	-
49. Jöhlers, Hf	5	3	-	5	5	-	3	3	-	2	1
50. Kaibach, W	26	13	-	26	23	1	16	13	1	13	3
51. Kaspers, Hf	4	2	-	4	4	-	4	4	-	4	-
52. Kebach, Hf	5	3	-	5	5	-	2	2	-	2	-
53. Kiebele, Hf	6	4	-	6	6	-	3	3	-	2	1
54. Kochs, Hfe	11	5	-	11	10	1	8	7	1	7	1
55. Kopfhalden, Hf	5	3	-	5	3	-	4	4	-	4	-
56. Krughof, Hf	4	2	-	4	4	-	2	2	-	2	-
57. Krumbach, W	23	10	-	23	8	8	14	5	4	9	5
58. Langenacker, W	20	12	-	20	17	2	14	12	2	11	3
59. Lanquanz, Hf	6	4	6	-	4	1	6	4	1	4	2
60. Lautersee, W	18	11	-	18	17	-	10	9	-	8	2
61. Lenzers, Hf	3	2	-	3	3	-	2	2	-	2	-
62. Liebenried, W	22	12	-	22	19	2	14	12	2	11	3
63. Linders, Hf	6	3	-	6	5	1	6	5	1	5	1
64. Löhle, Hf	8	4	-	8	7	-	8	7	-	4	4
65. Loretokapelle, Hs	4	3	-	4	-	-	1	-	-	-	1
66. Lutzhof, Hf	7	5	-	7	7	-	4	4	-	4	-
67. Mangler, Hf	8	7	-	8	7	-	2	2	-	2	-
68. Matzenweiler, W	42	19	-	42	31	1	26	21	1	20	6
69. Menzlings, W	13	7	-	13	10	3	10	9	1	7	3
70. Mooshof, Hf	9	4	-	9	9	-	4	4	-	2	2
71. Mündelshof, Hf	6	3	-	6	6	-	4	4	-	4	-
72. Mundstückle, Hf	3	1	-	3	3	-	3	3	-	2	1
73. Neuscheller, Hf	5	2	4	1	5	-	3	3	-	2	1
74. Niederholz, Hf	3	2	-	3	3	-	3	3	-	3	-
75. Oberhaid, W	12	5	-	12	11	-	7	7	-	5	2
76. Oberhorgen, W	21	13	-	21	13	8	20	12	8	15	5
77. Oberriedgarten, W	33	14	-	33	22	4	14	11	2	11	3
78. Oberrot, W	35	22	-	35	26	6	22	20	2	18	4
79. Obersammisweiler, Hf	4	3	-	4	4	-	4	4	-	4	-
80. Obertiefental, W	21	10	-	21	20	-	10	10	-	10	-
81. Pfaffenweiler, W	40	18	-	40	10	25	22	8	12	7	15
82. Reipertshofen, W	46	23	1	46	29	9	24	16	5	15	9
83. Rempertshofen, W	65	33	-	65	46	13	48	37	7	33	15
84. Reute, Hfe	12	8	-	12	4	8	10	4	8	4	6
85. Richlings, W	62	32	2	60	15	39	31	16	14	14	17
86. Richlingshöhe, Hfe	14	6	-	14	13	-	8	8	-	8	-
87. Rötsee, W	16	9	-	16	11	5	11	7	4	7	4
88. Rudishof, Hf	5	2	-	5	3	-	2	2	-	2	-
89. Samhof, Hf	12	7	-	12	6	3	9	5	3	5	4
90. St. Anna, W	29	14	3	26	8	8	12	3	6	1	11

Gemeinde Höhenlage/Fläche Wohnplatz	Wohnbevölkerung						Erwerbspersonen				
	ins- gesamt	männ- lich	Religions- zugehörigkeit		Überwiegender Lebensunterhalt des Ernährers durch		ins- gesamt	im Wirtschafts- bereich		nach der Stellung im Beruf	
			evan- gelisch	römisch- katholi- sch	Land- u. Forst- wirtschaft	Produ- zierendes Gewerbe		Land- u. Forst- wirtschaft	Produ- zierendes Gewerbe	Selbständ. u. Mithelf. Familien- angeh.	Ab- hängige
1	2	3	4	5	6	7	8	9	10	11	
91. Scheiben, Hf	5	3	—	5	3	2	4	2	2	2	2
92. Schindbühl, Hf	3	1	—	3	3	—	3	3	—	2	1
93. Schneller, Hf	8	3	—	8	8	—	2	2	—	2	—
94. Schöllhorn, Hf	8	4	—	8	8	—	4	4	—	4	—
95. Schönenberg, Hf	7	4	—	7	6	1	5	4	1	3	2
96. Schornreute, Hf	6	4	2	4	4	—	2	2	—	2	—
97. Schorren, Hf	10	6	—	10	10	—	7	7	—	6	1
98. Schurtannen, W	52	21	—	52	27	18	25	15	6	14	11
99. Schwenden, Hf	8	5	1	7	8	—	3	3	—	2	1
100. Seppersburg, Hf	7	3	6	1	7	—	3	3	—	2	1
101. Sommershalden, W	20	10	3	15	11	3	13	7	3	4	9
102. Sommersried, W	31	14	—	30	26	—	21	19	—	18	3
103. Städler, Hf	8	3	—	8	7	—	3	3	—	2	1
104. Stähleshof, Hf	4	2	4	—	4	—	4	4	—	4	—
105. Staibshof, Hf	13	5	—	13	13	—	5	5	—	5	—
106. Steighof, Hf	6	2	—	6	5	1	4	3	1	3	1
107. Steinwieshof, Hf	4	2	1	3	4	—	4	4	—	3	1
108. Stolzensee, W	14	6	—	14	14	—	8	8	—	7	1
109. Straß, Hf	8	5	—	8	7	—	7	5	1	5	2
110. Straßburg, Hf	5	3	—	5	5	—	2	2	—	2	—
111. Unterhaid, W	29	16	—	29	25	1	16	14	1	11	5
112. Unterhorgen, W	49	25	—	49	39	3	36	31	1	29	7
113. Unterriedgarten, W	53	30	2	51	34	14	35	25	9	21	14
114. Unterrot, W	29	15	1	28	23	3	19	17	2	17	2
115. Untersammisweiler, Hf ..	7	3	—	7	7	—	5	5	—	4	1
116. Untertiefental, W	19	7	—	19	14	3	14	10	3	9	5
117. Vorderhub, Hf	6	2	—	6	3	1	4	3	1	3	1
118. Vorderköhr (Oberköhr), Hf	4	2	—	4	4	—	4	4	—	4	—
119. Vordermoos, Hf	9	5	—	9	8	—	6	5	—	3	3
120. Waffneried, W	32	16	5	27	22	8	17	10	7	8	9
121. Wallmusried, W	26	13	13	13	7	9	11	3	5	3	8
122. Weilers, W	32	15	5	27	24	—	16	16	—	14	2
123. Weingarten, Hf	5	4	3	2	4	—	3	3	—	3	—
124. Weitershofen, W	33	16	4	29	32	—	24	24	—	22	2
125. Wiggenreute, W	57	29	1	56	29	15	32	21	5	23	9
126. Winkel, Hf	4	3	—	4	3	1	4	3	1	3	1
127. Winneberg, Hf	3	2	—	3	3	—	3	3	—	2	1
128. Wolfelts, W	42	23	—	42	29	8	25	21	3	20	5
129. Wuchermoos, Hf	14	7	—	14	6	—	5	5	—	3	2
130. Wuhrmühle, Hf	6	4	—	6	2	3	4	2	2	3	1
131. Zaisenhofen, W	72	39	8	63	44	23	39	24	14	23	16

25. Leupolz

624 m, 2043 ha	913	446	77	834	508	212	523	338	126	326	197
1. Leupolz, D (Pf)	125	57	13	112	18	42	75	15	30	35	40
2. Allewinden, W	22	6	—	22	13	6	9	6	1	6	3
3. Bach, Hf	5	4	—	5	3	2	5	3	2	3	2
4. Bauhofschlößle, W	2	1	:	:	:	:	:	:	:	:	:
5. Bayums, W	26	16	—	26	17	6	17	14	3	14	3
6. Becken, W	4	2	—	4	4	—	4	4	—	4	—
7. Bertlings, Hf	4	2	—	4	4	—	4	4	—	4	—
8. Bietenweiler, W	46	20	4	42	16	21	22	10	11	15	7
9. Buchen, W	23	11	3	20	16	4	9	6	2	5	4

Gemeinde Höhenlage/Fläche Wohnplatz	Wohnbevölkerung						Erwerbspersonen				
	ins- gesamt	männ- lich	Religions- zugehörigkeit		Überwiegender Lebensunterhalt des Ernährers durch		ins- gesamt	im Wirtschafts- bereich		nach der Stellung im Beruf	
			evan- gelisch	römisch- katholisch	Land- u. Forst- wirtschaft	Produ- zierendes Gewerbe		Land- u. Forst- wirtschaft	Produ- zierendes Gewerbe	Selbständ. u. Mithelf. Familien- angeh.	Ab- hängige
1	2	3	4	5	6	7	8	9	10	11	
10. Butzmann, Hf	2	2	:	:	:	:	:	:	:	:	:
11. Ehrlich, W	13	6	—	13	12	—	7	6	—	6	1
12. Fünfers, W	13	5	3	10	3	6	5	3	1	2	3
13. Gierensberg, Hf	13	7	1	12	9	1	7	6	1	5	2
14. Grünenberg, Hf	7	3	—	7	5	—	4	4	—	4	—
15. Gutermann, W	14	8	—	14	14	—	5	5	—	4	1
16. Halden, Hf	6	1	—	6	5	—	2	2	—	2	—
17. Herfatz, W*)	73	37	11	62	21	29	30	9	14	8	22
18. Höfen, W	13	9	1	12	8	4	12	9	3	8	4
19. Hofstadt, Hf*)	—	—	—	—	—	—	—	—	—	—	—
20. Holzhäusle bei Praßberg, Hf	10	4	—	10	5	5	5	4	1	3	2
21. Holzmaier, Hf	4	2	—	4	4	—	2	2	—	2	—
22. Hub, W	12	5	—	12	10	1	9	8	1	8	1
23. Knöpfler, Hf	9	5	—	9	9	—	5	5	—	4	1
24. Kohlhauser, W	15	5	—	15	14	—	9	9	—	9	—
25. Krähenberg, Hf	3	1	—	3	3	—	2	2	—	2	—
26. Langhalden, Hf	3	1	—	3	3	—	2	2	—	2	—
27. Leupolzbauhof, W	21	7	5	16	10	5	10	6	2	7	3
28. Leupolzmühle, W	5	4	—	5	—	5	5	—	5	4	1
29. Leupolzwiddum, Hsr ...	9	4	—	9	6	1	6	5	1	5	1
30. Loch, W	10	4	5	5	5	1	6	4	1	4	2
31. Merken, Hsr	8	3	—	8	4	2	4	2	2	2	2
32. Mischen, Hf	5	2	—	5	3	—	2	2	—	2	—
33. Missen, Hf	13	6	9	4	11	—	11	9	1	—	11
34. Mittelhub, W	14	7	2	12	—	13	3	—	3	—	3
35. Müllern, Hf	10	8	2	8	8	—	6	6	—	4	2
36. Niederweiler, Hf	6	3	—	6	5	1	6	5	1	5	1
37. Nußbaum, W	17	8	—	17	15	—	10	10	—	10	—
38. Oberweiler, W	27	14	6	21	18	8	18	14	3	12	6
39. Praßberger Bauhof, Hf ..	7	3	—	7	7	—	5	5	—	1	4
40. Praßberger Mühle, Hf ...	5	2	—	3	2	—	2	1	—	—	2
41. Rehmen, Hf	6	5	—	6	6	—	3	3	—	2	1
42. Reischmann, W	35	14	—	35	20	9	27	15	9	11	16
43. Rempen, Hf ¹⁰⁾	—	—	—	—	—	—	—	—	—	—	—
44. Reute, W	16	6	1	15	15	—	13	13	—	13	—
45. Reustock, Hf	19	10	—	19	10	4	11	6	5	4	7
46. Ried, Hf	5	3	—	5	5	—	5	5	—	4	1
47. Röhrenmoos, Hf	5	3	—	5	5	—	3	3	—	2	1
48. Rohrweiher, Hf	4	2	4	—	2	1	4	2	1	2	2
49. Saamen, W	22	14	—	22	17	—	11	10	—	10	1
50. Schmidberg, W	5	3	—	5	5	—	5	5	—	3	2
51. Siggen, W	17	10	—	17	16	—	5	5	—	4	1
52. Stämpfle, W	13	6	7	6	3	1	4	3	1	3	1
53. Steinberg, W	13	8	—	13	12	1	8	7	1	7	1
54. Straß, W	7	3	—	7	5	—	7	5	—	6	1
55. Stützenberg, W	21	12	—	21	16	2	13	10	2	10	3
56. Trifts, W	11	4	—	11	8	—	6	6	—	5	1
57. Ungerhaus, W	21	10	—	21	10	6	15	9	5	8	7
58. Waldberg, Hf ¹¹⁾	—	—	—	—	—	—	—	—	—	—	—
59. Weiher, W	27	18	—	27	16	11	16	8	8	10	6
60. Weiler, W	37	17	—	37	23	11	16	12	4	8	8
61. Wolfshaus, W	5	3	—	5	1	3	3	1	1	1	2

*) Dieser Wohnplatz erstreckt sich auch auf die Gemeinde Wangen im Allgäu. *) **) Am Stichtag der Volkszählung 1961 unbewohnt.

Gemeinde Höhenlage/Fläche Wohnplatz	Wohnbevölkerung						Erwerbspersonen				
	ins- gesamt	männ- lich	Religions- zugehörigkeit		Überwiegender Lebensunterhalt des Ernährers durch		ins- gesamt	im Wirtschafts- bereich		nach der Stellung im Beruf	
			evan- gelisch	römisch- katholisch	Land-u. Forst- wirtschaft	Produ- zierendes Gewerbe		Land-u. Forst- wirtschaft	Produ- zierendes Gewerbe	Selbständ. u. Mithelf. Familien- angeh.	Ab- hängige
	1	2	3	4	5	6	7	8	9	10	11
26. Leutkirch, Stadt											
554 m, 1744 ha	7 247	3 325	1 799	5 274	277	3 021	3 313	175	1 667	718	2 595
1. Leutkirch, HO	7 227	3 317	1 793	5 280	272	3 017	3 302	170	1 684	715	2 587
2. Moosmühle, Hf	2	—	:	:	:	:	:	:	:	:	:
3. Riedlesmühle, Hf	1	1	:	:	:	:	:	:	:	:	:
4. Ziegelstadel, Hf	17	7	3	14	4	3	8	4	2	3	5
27. Neuravensburg											
529 m, 1557 ha	1 383	673	110	1 265	535	469	782	376	273	430	352
1. Neuravensburg, D	158	83	15	142	25	86	89	20	52	35	54
2. Altschmitte, W	10	6	—	10	8	—	6	6	—	5	1
3. Argenhof, Hf	3	2	—	3	3	—	3	3	—	3	—
4. Bachhofen, Hf	6	2	—	6	6	—	3	3	—	3	—
5. Bergler, Hf	3	2	—	3	3	—	3	3	—	2	1
6. Bettensweiler, W	34	16	1	33	18	7	20	13	6	15	5
7. Buckelhof, Hf	13	7	—	13	11	—	2	2	—	2	—
8. Bühlmüller, Hf	5	3	—	5	4	1	5	4	1	4	1
9. Dabetsweiler, W	82	41	2	80	43	25	48	27	17	28	20
10. Dametsweiler, Hf ¹²⁾	—	—	—	—	—	—	—	—	—	—	—
11. Degetsweiler, W	25	14	—	25	19	2	16	12	3	13	3
12. Dittis, Hf	5	1	—	5	4	—	2	2	—	2	—
13. Engetsweiler, W	66	37	8	58	31	18	41	27	9	23	18
14. Ferdishof, Hf	7	3	—	7	2	3	5	2	3	2	3
15. Föhlschmitt, W	51	27	2	49	5	27	25	4	14	6	19
16. Friedhag, Hf	10	4	—	10	6	3	5	3	2	2	3
17. Fuchsbühl, Hf	3	1	—	3	3	—	3	3	—	3	—
18. Fußinger, Hf	4	1	—	4	3	1	4	3	1	3	1
19. Grub, W	56	24	4	49	17	22	30	14	12	13	17
20. Gugelis, W	13	7	—	13	10	—	7	6	—	5	2
21. Gugelloch, Hf	8	3	—	8	7	—	3	3	—	3	—
22. Hagmühle, Hf	21	11	8	13	2	13	9	1	8	1	8
23. Halders, Hf	7	4	—	7	1	6	2	1	1	1	1
24. Hinterberg, Hf	17	8	—	17	10	3	5	3	1	3	2
25. Hub, W	31	13	2	29	25	—	14	14	—	14	—
26. Hüttenweiler, W	14	6	1	13	13	—	9	9	—	7	2
27. Hundriß, Hf	8	3	—	8	8	—	4	4	—	4	—
28. Irgenhaus, Hf	6	4	—	6	6	—	5	5	—	4	1
29. Kiesgrub, W	85	38	27	58	9	60	36	6	26	7	29
30. Knolpers, W	3	1	—	3	3	—	3	3	—	2	1
31. Kocherbauer, W	19	10	4	15	13	5	12	8	3	6	6
32. Kögelhof, Hf	6	1	1	5	5	—	3	3	—	3	—
33. Loch, W	2	1	:	:	:	:	:	:	:	:	:
34. Maierhalden, W	9	5	2	7	6	—	2	2	—	2	—
35. Mandler, Hf	5	4	—	5	4	1	3	2	1	2	1
36. Metzgerhof, Hf	3	1	—	3	3	—	3	3	—	3	—
37. Mindbuch, W	27	15	7	20	11	12	17	9	7	8	9
38. Moos, W	23	10	—	23	12	9	14	9	3	10	4
39. Reute, W	39	20	1	38	10	13	22	7	10	5	17
40. Ried, W	38	19	1	37	28	7	28	20	7	20	8
41. Roggenzell, W (Pf)	128	54	11	116	30	37	73	19	22	30	43

¹²⁾ Am Stichtag der Volkszählung 1961 unbewohnt.

Gemeinde Höhenlage/Fläche Wohnplatz	Wohnbevölkerung						Erwerbspersonen				
	ins- gesamt	männ- lich	Religions- zugehörigkeit		Überwiegender Lebensunterhalt des Ernährers durch		ins- gesamt	im Wirtschafts- bereich		nach der Stellung im Beruf	
			evan- gelisch	römisch- katholisch	Land- u. Forst- wirtschaft	Produ- zierendes Gewerbe		Land- u. Forst- wirtschaft	Produ- zierendes Gewerbe	Selbständ. u. Mithelf. Familien- angeh.	Ab- hängige
1	2	3	4	5	6	7	8	9	10	11	
42. Roten, W	7	3	-	7	7	-	5	5	-	5	-
43. Schillerhalde, Hf	3	2	-	3	3	-	3	3	-	3	-
44. Schlachters, Hf	4	3	-	4	3	1	4	3	1	3	1
45. Schmalholz, Hf	4	1	-	4	4	-	4	4	-	4	-
46. Schwarzenbach, W (Pf) ..	218	97	13	204	21	85	112	18	51	59	53
47. Strohdorf, W	20	11	-	20	16	3	16	12	3	12	4
48. Tegernmoos, Hf	4	3	-	4	4	-	2	2	-	2	-
49. Trollenhof, Hf	5	3	-	5	4	1	5	4	1	4	1
50. Untermooweiler, W	52	31	-	50	39	12	36	30	5	28	8
51. Weißenhaus, Hf	7	3	-	7	4	2	7	4	2	3	4
52. Wuhr, Hf	6	4	-	6	1	4	2	1	1	1	1

28. Neutrauchburg

703 m, 1902 ha	741	330	87	650	370	120	469	265	69	242	227
1. Neutrauchburg, D	198	69	35	163	23	26	136	15	18	10	126
2. Achen, W	46	23	8	34	21	14	26	16	8	11	15
3. Au, Hf	9	4	-	9	8	-	4	3	-	3	1
4. Bauers, Hf	2	2	:	:	:	:	:	:	:	:	:
5. Bentele, Hf	4	3	-	4	4	-	3	3	-	3	-
6. Boden, W	10	3	1	9	5	4	3	2	1	1	2
7. Burg, W	8	5	-	8	8	-	5	5	-	4	1
8. Dengelshofen, W	33	16	3	30	19	8	18	13	3	13	5
9. Dorenwald, W	15	8	6	9	11	2	12	10	2	10	2
10. Eggental, Hf	7	3	-	7	5	-	3	2	-	2	1
11. Fuchsbaier, Hf	11	6	-	11	5	-	5	5	-	4	1
12. Furtenwies, W	10	4	-	10	7	-	6	5	-	5	1
13. Gründels, W	30	15	-	30	27	-	19	19	-	17	2
14. Halden, W	15	9	-	15	11	1	8	5	1	5	3
15. Haubach, W	85	27	-	65	44	11	38	27	7	27	11
16. Hummel, Hf	8	4	-	8	1	1	5	1	1	1	4
17. Knöbelholz, Hf	3	1	-	3	3	-	3	3	-	3	-
18. Knollenhof, Hf	8	5	3	5	5	-	6	5	1	6	-
19. Langen, Hf	5	2	-	5	5	-	4	4	-	3	1
20. Lochter, Hf	5	3	1	4	-	1	2	-	1	-	2
21. Maler, Hf	5	2	-	5	4	-	2	2	-	2	-
22. Menelshofen, W (Pf)	40	22	1	39	16	12	25	15	5	14	11
23. Neuhaus, Hf	4	2	1	3	3	-	4	3	-	3	1
24. Oberweiher, Hf	9	4	4	5	5	2	8	5	2	4	4
25. Peterhof, Hf	3	1	-	3	2	-	3	2	-	2	1
26. Ratzenhofen, W	62	29	12	50	40	12	33	23	6	23	10
27. Rohrwies, Hf	6	2	-	6	6	-	5	5	-	5	-
28. Schleifertobel, Hf	5	3	-	5	5	-	5	5	-	5	-
29. Schlöfle, Hf	10	5	-	10	7	1	4	3	1	3	1
30. Schweinebach, W	29	11	5	24	18	8	19	17	2	17	2
31. Staig, Hf	6	3	-	6	4	1	6	4	1	4	2
32. Unterried, W	17	7	-	17	5	10	9	4	5	4	5
33. Unterweiher, Hf	7	4	2	5	5	-	2	2	-	2	-
34. Wächters, Hf	4	2	-	4	4	-	4	4	-	4	-
35. Waidach, W	8	4	-	8	8	-	7	7	-	4	3
36. Wies, Hs	5	2	-	5	-	5	3	-	3	-	3
37. Zell, W	24	11	5	19	19	1	19	16	1	13	6
38. Ziegelstadel, Hf	5	4	-	5	5	-	3	3	-	3	-

Gemeinde Höhenlage/Fläche Wohnplatz	Wohnbevölkerung						Erwerbspersonen				
	ins- gesamt	männ- lich	Religions- zugehörigkeit		Überwiegender Lebensunterhalt des Ernährers durch		ins- gesamt	im Wirtschafts- bereich		nach der Stellung im Beruf	
			evan- gelisch	römisch- katholisch	Land- u. Forst- wirtschaft	Produ- zierendes Gewerbe		Land- u. Forst- wirtschaft	Produ- zierendes Gewerbe	Selbständ. u. Mithelf. Familien- angeh.	Ab- hängige
	1	2	3	4	5	6	7	8	9	10	11
29. Niederwangen											
544 m, 1717 ha	1 134	567	77	1 052	527	331	598	324	179	334	264
1. Niederwangen, D (Pf)	350	177	31	315	83	149	177	51	83	61	116
2. Baurus, Hf	10	5	1	9	5	4	4	2	2	2	2
3. Berg, W	35	16	—	35	21	—	18	10	1	8	10
4. Biggelschhof, Hf	6	5	—	6	5	—	4	3	—	3	1
5. Böhen, W	20	10	3	17	8	6	13	7	3	7	6
6. Brententann, W	42	20	7	35	23	4	22	13	4	15	7
7. Bürsten, W	36	24	4	32	21	15	17	12	5	10	7
8. Dorreite, W	16	6	—	16	15	—	6	6	—	5	1
9. Ellitz, W	38	19	3	35	17	7	21	10	7	11	10
10. Ettensweiler, W	44	26	4	40	26	10	31	20	5	23	8
11. Feld, W	38	19	—	38	21	6	21	17	1	17	4
12. Fiderschhof, Hf	6	3	—	6	4	—	6	5	—	5	1
13. Geigers, Hf	8	3	—	8	7	—	4	3	—	3	1
14. Hatzenweiler, W	107	51	9	98	17	63	48	13	30	17	31
15. Herzmanns, W	27	14	—	27	17	4	18	12	3	12	6
16. Hochstatt, Hf	8	3	—	8	6	—	3	3	—	2	1
17. Humbrechts, W	68	38	—	68	35	23	33	22	10	21	12
18. Ibciers, Hf	3	2	—	3	3	—	3	3	—	3	—
19. Jussenweiler, W	31	15	—	31	24	3	15	13	2	14	1
20. Kebach, Hf	4	2	—	4	4	—	3	3	—	3	—
21. Kussenhof, Hf	8	4	1	7	7	1	4	3	1	2	2
22. Lachen, W	9	6	—	9	8	—	5	4	—	3	2
23. Locherhof, Hf	8	5	—	8	8	—	4	4	—	4	—
24. Löwenhorn, Hf	9	2	—	9	5	4	5	4	1	5	—
25. Moorhaus, Hf	6	2	—	6	6	—	2	2	—	2	—
26. Moser, Hf	4	1	—	4	3	—	3	3	—	3	—
27. Nieratz, W	41	19	—	41	30	8	20	14	5	13	7
28. Nieratzer Bad, Hsr	8	4	5	3	—	6	4	—	3	—	4
29. Obermooreiler, W	23	10	—	23	21	—	14	13	—	11	3
30. Paulshof, Hf	6	2	—	6	—	—	1	—	—	—	1
31. Sailers, Hf	5	3	4	1	5	—	2	2	—	2	—
32. Schuppenberg, W	14	6	2	12	12	1	10	9	1	8	2
33. Thomashof, Hf	4	2	—	4	4	—	2	2	—	2	—
34. Wachter, Hf	2	1	:	:	:	:	:	:	:	:	:
35. Wälschenhof, Hf	4	3	—	4	4	—	4	4	—	4	—
36. Wälsches, Hf	6	4	—	6	6	—	3	3	—	3	—
37. Weißenhof, Hf	8	4	—	8	5	—	4	2	—	2	2
38. Weißes, Hf	3	2	—	3	3	—	3	3	—	3	—
39. Welbrechts, W	56	22	2	53	25	17	32	16	12	18	14
40. Wolfatz, W	13	7	1	12	13	—	8	8	—	7	1

30. Ratzenried

676 m, 1377 ha	824	400	54	768	365	212	418	223	109	238	180
1. Ratzenried, D (Pf)	398	184	24	374	68	141	177	42	67	67	110
2. Alpers, W	32	12	6	26	17	11	16	12	3	12	4
3. Ansberg, Hf	5	3	—	5	3	2	4	2	2	2	2
4. Argenmühle, Hf	7	2	1	6	—	2	3	—	2	2	1
5. Artisberg, W	32	19	8	24	26	2	19	12	4	10	9
6. Berfallen, W	29	14	—	29	27	1	14	13	1	12	2
7. Berg, W	12	6	—	12	10	—	7	7	—	7	—

Gemeinde Höhenlage/Fläche Wohnplatz	Wohnbevölkerung						Erwerbspersonen				
	ins- gesamt	männ- lich	Religions- zugehörigkeit		Überwiegender Lebensunterhalt des Ernährers durch		ins- gesamt	im Wirtschafts- bereich		nach der Stellung im Beruf	
			evan- gelisch	römisch- katho- lisch	Land- u. Forst- wirtschaft	Produ- zierendes Gewerbe		Land- u. Forst- wirtschaft	Produ- zierendes Gewerbe	Selbständ. u. Mitelhelf. Familien- angeh.	Ab- hängige
1	2	3	4	5	6	7	8	9	10	11	
8. Buchen, W	31	19	1	30	22	6	12	9	2	8	4
9. Burkards, Hf	9	7	—	9	9	—	3	3	—	3	—
10. Eggen, Hf	7	2	—	6	—	1	3	—	1	—	3
11. Hochstetten, W	14	10	—	14	5	8	7	4	3	5	2
12. Knobel, Hf	4	2	—	4	4	—	4	4	—	4	—
13. Kögelgg, Hf	5	2	—	5	5	—	5	5	—	5	—
14. Mittelried, W	35	20	—	35	25	5	18	13	3	13	5
15. Neumühle, W	14	6	9	5	—	5	6	—	3	1	5
16. Oberried, Hf	4	2	—	4	4	—	3	3	—	2	1
17. Ortmann, Hf	25	13	—	25	17	5	16	12	3	13	3
18. Platz, Hs	10	4	3	7	—	5	5	—	4	—	5
19. Rehmen, Hf	8	3	—	8	—	7	3	—	3	—	3
20. Reute, W	10	4	—	10	10	—	8	8	—	6	2
21. Schwenden, W	44	23	—	43	40	—	28	25	1	25	3
22. Sechshöf, W	38	17	—	36	33	1	24	23	1	20	4
23. Tal, W	14	7	—	14	6	7	7	4	3	3	4
24. Vallerey, Hf	10	5	1	9	8	1	6	5	1	4	2
25. Weiher, W	15	7	—	15	13	1	12	10	1	8	4
26. Zimmerberg, W	14	7	1	13	13	1	8	7	1	6	2
31. Reichenhofen ¹³⁾											
640 m, 1998 ha	1 263	617	95	1 158	572	298	629	351	171	295	334
1. Reichenhofen, D (Pf)	206	106	18	187	56	73	108	45	37	53	55
2. Attenhof, Hf	11	7	4	7	7	1	5	4	1	—	5
3. Auenhofen, W	58	26	10	48	31	5	29	22	4	17	12
4. Bahnhof Unterzeil, Hs	8	3	—	8	—	1	2	—	1	—	2
5. Bernhard, Hf	6	4	—	6	6	—	2	2	—	2	—
6. Boschen, Hf	5	2	—	5	4	—	2	2	—	2	—
7. Brunnentobel, W	39	16	9	28	14	17	15	7	6	3	12
8. Greis, Hfe	28	11	2	26	7	13	12	5	7	3	9
9. Haid, W	55	26	—	55	41	6	32	26	5	25	7
10. Haider Einöden, Hfe	17	11	1	16	16	—	10	10	—	7	3
11. Haldenhaus, Hs	9	6	5	4	1	6	4	1	3	1	3
12. Herbrachhofen, D	131	64	8	123	48	37	68	37	20	35	33
13. Hinterberg, Hfe	44	25	—	44	32	11	23	18	5	19	4
14. Hinterstriemen, Hfe	30	18	—	30	22	—	17	16	—	15	2
15. Mailand, W	105	61	2	100	40	32	48	21	21	19	29
16. Rostall, Hfe	18	7	—	18	17	—	12	12	—	12	—
17. St. Wolfgang, Hs	7	2	—	7	1	4	2	1	1	1	1
18. Schloß Zeil, D (Pf)	159	63	3	156	87	14	63	29	4	4	59
19. Sebastianssaul, Hfe	14	8	1	13	10	1	12	11	1	8	4
20. Unterzeil, D	226	108	32	190	70	72	110	36	49	33	77
21. Vorderberg, Hfe	47	27	—	47	33	4	27	22	4	18	9
22. Vorderstriemen, Hfe	40	16	—	40	29	1	26	24	2	18	8
32. Rohrdorf											
745 m, 2175 ha	667	311	75	588	363	138	362	215	83	182	180
1. Rohrdorf, D (Pf)	238	116	10	228	121	58	128	78	32	72	56
2. Adelegg, Hf ¹⁴⁾	—	—	—	—	—	—	—	—	—	—	—
3. Aigelshofen, W	64	31	12	49	30	13	30	16	7	16	14
4. Albrechtshof, Hf	4	2	—	4	3	1	4	3	1	1	3

¹³⁾ Sitz der Gemeindeverwaltung: Unterzeil.¹⁴⁾ Am Stichtag der Volkszählung 1961 unbewohnt.

Gemeinde Höhenlage/Fläche Wohnplatz	Wohnbevölkerung						Erwerbspersonen				
	insgesamt	männlich	Religionszugehörigkeit		Überwiegender Lebensunterhalt des Ernähmers durch		insgesamt	im Wirtschaftsbereich		nach der Stellung im Beruf	
			evangelisch	römisch-katholisch	Land- u. Forstwirtschaft	Produzierendes Gewerbe		Land- u. Forstwirtschaft	Produzierendes Gewerbe	Selbständ. u. Mitbetr. Familienangeh.	Abhängige
	1	2	3	4	5	6	7	8	9	10	11
5. Bach, Hf	14	9	1	13	8	1	10	6	3	6	4
6. Bergmann, Hf	6	3	—	6	6	—	5	5	—	5	—
7. Blockwiesen, W	50	21	8	42	25	13	29	16	8	15	14
8. Eisenbach, W	68	28	17	51	45	9	30	15	3	2	28
9. Haldenhof, Hf	7	4	—	7	7	—	4	4	—	4	—
10. Halder, Hf	22	4	17	4	5	—	18	2	—	1	17
11. Haslach, W	12	4	—	12	11	1	7	6	1	5	2
12. Herrenberg, Hf	7	3	—	7	6	—	3	3	—	—	3
13. Krummen, Hf	12	5	—	12	7	4	7	5	1	4	3
14. Luxer, Hf	4	2	—	4	4	—	2	2	—	2	—
15. Maushartsberg, Hf	2	2	:	:	:	:	:	:	:	:	:
16. Ölbergwald, Hf	4	2	—	4	4	—	3	3	—	2	1
17. Rangen, Hf	6	3	—	6	4	—	2	2	—	1	1
18. Rangenhalden, W	17	9	—	17	13	—	8	7	—	6	2
19. Rengers, W	69	33	10	59	24	28	38	16	20	16	22
20. Schneebauer, Hf	6	2	—	6	6	—	2	2	—	2	—
21. Schwanden, W	41	20	—	41	22	9	20	15	5	15	5
22. Schwarzen, Hf	4	3	—	4	2	1	3	2	1	2	1
23. Sennalpe, Hf ¹⁵⁾	—	—	—	—	—	—	—	—	—	—	—
24. Tobel, Hf	2	1	:	:	:	:	:	:	:	:	:
25. Wagner, Hf	8	4	—	8	8	—	5	4	1	4	1
33. Schomburg¹⁴⁾											
557 m, 1337 ha	1 262	637	142	1 116	427	416	660	327	227	357	303
1. Schomburg, W	43	18	4	39	13	12	20	11	7	15	5
2. Batten, W	20	10	—	20	7	8	10	7	3	7	3
3. Bauren, Hf	7	5	—	7	7	—	4	3	1	2	2
4. Engelitz, W	58	32	2	56	20	23	44	22	17	23	21
5. Hagmühle, W	14	8	2	12	1	10	8	1	6	2	6
6. Halbrechts, Hfe	8	5	—	8	8	—	7	7	—	7	—
7. Haslach, D (Pf)	315	165	55	258	48	110	115	27	54	40	75
8. Haslachmühle, Hf	21	13	5	16	9	10	13	6	5	2	11
9. Hiltensweiler, W	135	70	11	123	56	58	78	42	30	37	41
10. Hochbühl, W	16	8	—	16	6	10	12	6	6	9	3
11. Hochburg, Hf	5	1	—	5	5	—	4	4	—	4	—
12. Hof Schomburg, Hf	20	11	18	2	14	—	7	7	—	2	5
13. Hugelitz, Hf	9	2	—	9	6	3	4	3	1	2	2
14. Kernaten, W	54	23	1	52	28	6	35	26	4	27	8
15. Lochmühle, Hf	5	2	—	5	3	—	3	3	—	3	—
16. Magel, Hf	5	1	—	5	2	3	3	2	1	3	—
17. Mittenweiler, W	9	6	—	9	4	3	8	4	2	5	3
18. Pfeffelberg, W	18	10	1	17	9	—	10	6	1	7	3
19. Primisweiler, D (Pf)	322	155	31	291	75	128	163	56	72	76	87
20. Rembrechts, W	48	29	8	40	29	6	31	24	5	21	10
21. Rhein, W	81	41	1	80	43	14	50	34	8	37	13
22. Schauwies, W	41	18	2	39	33	6	29	25	3	25	4
23. Ziegelhütte, Hs	8	4	1	7	1	6	2	1	1	1	1
34. Seibranz											
733 m, 2051 ha	914	450	35	877	458	278	515	305	148	300	215
1. Seibranz, D (Pf)	414	195	21	393	124	168	218	86	90	100	118
2. Butzenmühle, Hf	6	1	—	6	5	—	2	2	—	2	—

¹⁴⁾ Am Stichtag der Volkszählung 1961 unbewohnt. ¹⁵⁾ Sitz der Gemeindeverwaltung: Primisweiler.

Gemeinde Höhenlage/Fläche Wohnplatz	Wohnbevölkerung						Erwerbspersonen				
	ins- gesamt	männ- lich	Religions- zugehörigkeit		Überwiegender Lebensunterhalt des Ernährers durch		ins- gesamt	im Wirtschafts- bereich		nach der Stellung im Beruf	
			evan- gelisch	römisch- katholisch	Land-u. Forst- wirtschaft	Produ- zierendes Gewerbe		Land-u. Forst- wirtschaft	Produ- zierendes Gewerbe	Selbständ. u. Mithelf. Familien- angeh.	Ab- hängige
1	2	3	4	5	6	7	8	9	10	11	
3. Galgenhöfle, Hfe	13	6	—	13	5	6	9	5	3	5	4
4. Herrenbühl, Hfe	9	7	—	9	7	2	9	7	2	7	2
5. Karls, Hf	4	3	—	4	4	—	3	3	—	2	1
6. Karlsmühle, Hf ¹⁷⁾	—	—	—	—	—	—	—	—	—	—	—
7. Kimpfler, Hf	7	3	—	7	6	—	2	2	—	2	—
8. Lampertsried, Hf	15	10	—	15	11	4	6	5	1	—	6
9. Marienau, Kl ¹⁸⁾	—	—	—	—	—	—	—	—	—	—	—
10. Oberlimberg, Hf	6	4	3	3	2	1	3	2	1	2	1
11. Rippoldshofen, Hfe	10	5	—	10	4	5	6	4	1	4	2
12. Seibranner Ösch, W	81	29	2	59	42	12	36	26	9	25	11
13. Starkenhofen, W	111	55	7	104	69	34	60	42	13	41	19
14. Starkenhofer Einöden, Hfe	71	39	1	70	60	4	46	40	4	32	14
15. Talacker, W	34	14	—	34	27	3	23	17	3	15	8
16. Unterlimberg, Hf	4	2	—	4	4	—	4	4	—	4	—
17. Unwerte, Hsr	22	12	—	22	8	13	11	4	6	5	6
18. Wengenreute, W	122	63	1	119	75	26	75	54	15	52	23
19. Zimmerjock, Hf	5	2	—	5	5	—	2	2	—	2	—
35. Sigglen ¹⁹⁾											
695 m, 317 ha	158	79	12	145	91	27	92	68	13	75	17
1. Sigglen, D (Pf)	87	41	11	75	41	17	47	29	9	38	9
2. Ammanshanes, Hf	8	4	—	8	8	—	4	4	—	4	—
3. Balthases, Hf	6	3	—	6	4	2	4	2	2	2	2
4. Bergbauer, Hf	3	1	—	3	3	—	3	3	—	1	2
5. Biegen, Hf	2	1	:	:	:	:	:	:	:	:	:
6. Buchhöfle, Hf	8	5	—	8	1	7	2	1	1	2	—
7. Fahles am Weiher, W	11	6	—	11	6	—	6	4	—	3	3
8. Hösis, Hf	6	2	—	6	4	—	3	3	—	3	—
9. Nägele am Wald, Hf	6	3	—	6	4	—	4	4	—	4	—
10. Pfeiffenmacher, Hf	5	2	—	5	4	—	3	3	—	3	—
11. Reutenen, Hf	4	3	—	4	4	—	4	4	—	4	—
12. Rosi, Hf	7	5	1	6	7	—	5	5	—	4	1
13. Unger, Hf	5	3	—	5	3	1	5	4	1	5	—
36. Waltershofen											
859 m, 991 ha	727	350	15	705	227	260	378	170	140	184	194
1. Waltershofen, D (Pf)	434	208	13	416	96	175	206	65	95	89	117
2. Argenseehaus, Hf	8	5	1	7	1	6	6	1	4	2	4
3. Ausangbühl, Hf	6	3	—	6	6	—	2	2	—	2	—
4. Büchelsbrunn, Hf	4	2	—	4	4	—	4	4	—	2	2
5. Bühsee, Hf	5	4	—	5	5	—	4	4	—	3	1
6. Dettshofen, W	39	17	1	37	19	15	19	14	5	10	9
7. Dürren, Hf	43	18	—	43	9	17	24	4	10	3	21
8. Elektrizitätswerk, Hsr	2	1	:	:	:	:	:	:	:	:	:
9. Grünbühl, Hfe	22	11	—	22	6	6	10	6	2	6	4
10. Hilpertshofen, W	23	11	—	23	21	—	15	14	—	14	1
11. Knittelsbach, Hfe	25	11	—	25	12	3	12	10	1	9	3
12. Oberwies, Hf	8	6	—	8	3	—	4	3	—	2	2
13. Rain, Hfe	13	4	—	13	5	6	8	5	1	5	3
14. Schäferhaus, Hs	3	1	—	3	2	1	3	2	1	2	1

^{17) 18)} Am Stichtag der Volkszählung 1961 unbewohnt. ¹⁹⁾ Bürgermeister zugleich in Christzhofen gewählt (§ 73 GO).

Gemeinde Höhenlage/Fläche Wohnplatz	Wohnbevölkerung						Erwerbspersonen				
	ins- gesamt	männ- lich	Religions- zugehörigkeit		Überwiegender Lebensunterhalt des Ernährers durch		ins- gesamt	im Wirtschafts- bereich		nach der Stellung im Beruf	
			evan- gelisch	römisch- katholisch	Land- u. Forst- wirtschaft	Produ- zierendes Gewerbe		Land- u. Forst- wirtschaft	Produ- zierendes Gewerbe	Selbständ. u. Mithelf. Familien- angeh.	Ab- hängige
	1	2	3	4	5	6	7	8	9	10	11
15. Schattenbauer, Hf	2	1	:	:	:	:	:	:	:	:	:
16. Sigrazhofen, W	47	24	—	47	24	8	30	20	8	20	10
17. Unterwies, Hsr	9	5	—	8	4	1	6	5	1	4	2
18. Wengen, W	34	18	—	34	9	20	22	9	11	9	13
37. Wangen im Allgäu, Stadt											
556 m, 1003 ha	13 317	6 062	2 313	10 624	211	6 302	6 585	133	3 624	936	5 649
1. Wangen im Allgäu, HO	13 029	5 933	2 287	10 377	177	6 154	6 451	111	3 543	906	5 545
2. Burgelitz, W	81	36	10	70	10	29	39	7	18	8	31
3. Durrenberg, Hf	11	4	—	11	6	—	7	6	—	5	2
4. Herfatz, W ²⁰⁾	81	33	4	75	2	51	36	3	27	4	32
5. Lottenmühle, Hf	4	1	—	4	4	—	2	2	—	2	—
6. Sattel, W	25	12	2	22	5	12	10	1	7	3	7
7. Sigmanns, W	86	43	10	65	7	56	40	3	29	8	32
38. Winterstetten											
738 m, 507 ha	430	205	20	410	183	144	233	125	77	129	104
1. Winterstetten, D	118	55	1	117	47	43	69	35	25	40	29
2. Emerlanden, W	96	47	3	93	38	37	55	27	19	30	25
3. Emerlander Mühle, W ..	22	12	2	20	6	4	7	3	3	3	4
4. Hinzang, W (Pf)	73	35	4	69	35	16	40	24	8	26	14
5. Hitzelinde, Hs	2	1	:	:	:	:	:	:	:	:	:
6. Isgazhofen, W	41	19	5	36	22	14	22	13	8	12	10
7. Jörgen, Hf	8	5	—	8	4	—	6	4	—	4	2
8. Öschhof, Hf	10	3	—	10	6	3	7	4	3	4	3
9. Schmidsfelden, W	36	15	3	33	13	15	11	5	5	1	10
10. Unterhitzelinde, Hf	3	1	—	3	3	—	2	2	—	—	2
11. Untersehlach, Hf	6	4	—	6	2	4	4	2	2	2	2
12. Vogelberg, Hf	11	5	—	11	6	5	8	5	3	6	2
13. Weidach, Hf	4	3	—	4	1	3	2	1	1	1	1
39. Wuchzenhofen²¹⁾											
700 m, 2794 ha	1 504	748	99	1 401	794	377	848	521	222	535	313
1. Wuchzenhofen, D (Pf) ..	231	115	8	223	102	70	105	52	36	62	43
2. Adrazhofen, D	206	103	27	179	61	85	122	51	45	63	59
3. Allmishofen, W	54	27	2	50	42	8	32	27	4	20	12
4. Balterzhofen, W	46	22	4	42	31	7	27	22	5	21	6
5. Bauernhalden, Hfe	15	8	—	15	15	—	5	5	—	5	—
6. Berghof, Hf	3	1	—	3	3	—	3	3	—	3	—
7. Bergschmid, Hf	4	2	—	4	4	—	3	3	—	3	—
8. Boschenmühle, Hf	7	4	—	7	7	—	2	2	—	2	—
9. Einsiedler, Hf	9	5	—	9	9	—	2	2	—	2	—
10. Furt, Hfe	10	5	—	10	10	—	9	9	—	9	—
11. Geigers, Hfe	11	4	—	11	9	2	11	9	2	8	3
12. Glockenreute, Hf	6	2	—	6	5	—	2	2	—	2	—
13. Grafenbrandhöfe, Hfe ...	11	5	—	10	8	3	9	8	1	8	1
14. Grenzhof, Hf	6	3	—	6	6	—	3	3	—	2	1
15. Großenbauer, Hf	8	4	—	8	8	—	7	6	—	6	1
16. Gschwend, Hf	10	6	—	10	10	—	2	2	—	2	—

²⁰⁾ Dieser Wohnplatz erstreckt sich auch auf die Gemeinde Leupolz. ²¹⁾ Sitz der Gemeindeverwaltung: Adrazhofen.

Gemeinde Höhenlage/Fläche Wohnplatz	Wohnbevölkerung						Erwerbspersonen				
	ins- gesamt	männ- lich	Religions- zugehörigkeit		Überwiegender Lebensunterhalt des Ernährers durch		ins- gesamt	im Wirtschafts- bereich		nach der Stellung im Beruf	
			evan- gelisch	römisch- katho- lisch	Land- u. Forst- wirtschaft	Produ- zierendes Gewerbe		Land- u. Forst- wirtschaft	Produ- zierendes Gewerbe	Selbständ. u. Mithelf. Familien- angeh.	Ab- hängige
1	2	3	4	5	6	7	8	9	10	11	
17. Haldenhof, Hf	6	2	—	6	6	—	2	2	—	2	—
18. Hammerschmiede, Hf	4	2	—	4	3	1	4	3	1	3	1
19. Hasenberg, Z	35	13	1	34	31	4	18	16	2	16	2
20. Hinterer Spitalhof, Hf	7	5	—	7	7	—	6	6	—	6	—
21. Höll, Hf	4	2	—	4	4	—	4	4	—	4	—
22. Kesselbrunn, Hf	4	1	—	4	4	—	4	4	—	4	—
23. Kiechle, Hf	2	1	:	:	:	:	:	:	:	:	:
24. Lauben, W	24	16	11	13	18	1	20	18	1	17	3
25. Lutolsberg, Hfe	21	13	—	21	21	—	7	7	—	6	1
26. Metzger, Hf	4	2	—	4	4	—	4	4	—	4	—
27. Neumühle, Hfe	25	15	—	25	9	15	12	7	4	7	5
28. Nibelhöfe, Hfe	14	7	—	14	8	3	9	7	2	6	3
29. Niederhofen, D	267	127	15	252	86	93	156	66	63	74	82
30. Nonnenbühl, Hf	5	2	—	5	5	—	3	3	—	3	—
31. Ölmühle, Hf	7	6	—	7	6	1	6	5	1	5	1
32. Ottmannshofen, D (Pf)	241	111	7	233	117	60	123	68	34	69	54
33. Quellenhof, Hf	3	1	—	3	3	—	3	3	—	3	—
34. Schachen, Hf	8	4	—	6	6	—	2	2	—	2	—
35. Schadenhof, Hf	4	2	—	4	4	—	4	4	—	4	—
36. Schorniggelhäuser, Hsr	18	10	3	15	5	4	9	2	4	1	8
37. Schorniggelhöfe, Hfe	11	7	—	11	11	—	9	9	—	9	—
38. Spitalriedhöfe, Hfe	15	7	5	10	11	1	9	7	2	7	2
39. Talhof, Hf	5	2	—	5	5	—	4	4	—	4	—
40. Tannhöfe, Hfe	26	16	3	23	21	2	15	13	2	12	3
41. Vorderer Spitalhof, Hf	6	2	—	6	6	—	5	5	—	4	1
42. Waldbauer, Hf	7	5	—	7	4	1	6	3	1	2	4
43. Weiherhof, Hf	5	3	—	5	3	2	5	3	2	3	2
44. Weißweber, Hf	5	3	—	5	5	—	2	2	—	2	—
45. Wielazhofen, W	80	42	11	69	48	14	49	35	10	35	14
40. Wurzach, Bad, Stadt											
654 m, 1340 ha	2 788	1 369	343	2 424	164	1 091	1 276	131	622	313	963
1. Wurzach, Bad, HO	2 685	1 313	329	2 335	125	1 056	1 208	104	585	289	919
2. Greut, Hfe	17	9	—	17	16	—	12	11	—	10	2
3. Heiligkreuzberg, Hsr	5	4	—	5	—	—	5	—	—	—	5
4. Leprosenberg, Hs	23	12	6	17	9	7	17	7	8	5	12
5. Oberried, Hsr	58	31	8	50	14	28	34	9	19	9	25
41. Ziegelbach											
667 m, 1371 ha	617	297	28	583	323	166	350	237	85	242	108
1. Ziegelbach, D (Pf)	112	52	5	107	25	50	57	20	23	28	31
2. Beutels, W	23	14	—	23	19	3	16	13	3	12	4
3. Greut, Hsr	84	39	—	84	73	6	60	54	5	54	6
4. Haid, Hsr	68	40	—	68	49	16	48	38	10	39	9
5. Himbach, W	47	20	1	46	30	8	25	21	3	20	5
6. Krattenweiler, W	14	7	—	14	11	—	12	12	—	11	1
7. Oberziegelbach, W	106	50	3	97	29	52	43	19	20	20	23
8. Rohrbach, W	144	69	8	136	73	31	82	54	21	54	28
9. Waldfeld, W	19	6	11	8	14	—	7	6	—	6	1



KREISSTATISTIK

- Tabelle 1: Zahl der Gemeinden und Wohnplätze
- Tabelle 2: Fläche, Wohnbevölkerung und Bevölkerungsdichte
- Tabelle 3: Wohnbevölkerung nach Altersgruppen
und Vertriebeneneigenschaft
- Tabelle 4: Wohnbevölkerung nach Religionszugehörigkeit
und Familienstand
- Tabelle 5: Privathaushalte nach der Haushaltsgröße
und Anstalten
- Tabelle 6: Wohnbevölkerung nach dem überwiegenden
Lebensunterhalt des Ernährers,
Erwerbspersonen nach der Stellung im Beruf
- Tabelle 7: Erwerbspersonen nach Wirtschaftsbereichen,
Berufspendler

Tabelle 1: Zahl der

Stadtkreis/Landkreis Regierungsbezirk	Gemeinden				Wohn-				
	insgesamt	darunter			insgesamt	davon			
		Städte	Große Kreis- städte	mit ¹⁾ Markt- gerechtigk.		Hauptort	Stadtteil	Stadtbezirk	Gemeinde- teil
1	2	3	4	5	6	7	8	9	
1. Stuttgart	1	1	—	—	51	1	47	—	—
2. Heilbronn	1	1	—	—	7	2	2	—	—
3. Ulm	1	1	—	—	17	4	2	—	—
4. Aalen	65	6	1	6	568	6	1	—	—
5. Backnang	49	3	1	12	480	3	—	—	—
6. Böblingen	40	4	2	10	105	4	—	—	—
7. Crailsheim	58	5	—	7	364	5	—	—	1
8. Eßlingen	30	2	1	8	89	2	24	—	—
9. Göppingen	62	5	2	11	258	5	3	4	4
10. Heidenheim	40	3	1	8	116	3	3	—	1
11. Heilbronn	99	15	—	21	271	14	4	—	3
12. Künzelsau	41	3	—	6	104	3	—	—	2
13. Leonberg	27	5	1	6	81	5	6	—	—
14. Ludwigsburg	49	11	2	6	146	11	7	—	—
15. Mergentheim	51	4	—	1	120	4	—	—	—
16. Nürtingen	48	6	2	9	86	6	3	—	3
17. Öhringen	51	5	—	8	219	5	—	—	—
18. Schwäbisch Gmünd	35	3	1	7	362	3	2	—	—
19. Schwäbisch Hall	46	3	1	8	320	3	3	—	3
20. Ulm	82	3	—	4	177	3	1	—	6
21. Vaihingen	42	5	—	7	87	5	1	—	—
22. Waiblingen	61	5	2	11	213	5	1	—	3
Nordwürttemberg	979	99	17	154	4 237	102	110	4	26
1. Karlsruhe	1	1	—	—	49	13	4	6	—
2. Heidelberg	1	1	—	—	28	8	3	—	—
3. Mannheim	1	1	—	—	41	—	—	41	—
4. Pforzheim	1	1	—	—	10	—	10	—	—
5. Bruchsal	38	6	1	9	93	6	—	—	—
6. Buchen	82	5	—	12	180	5	—	—	—
7. Heidelberg	52	6	—	5	175	6	4	—	8
8. Karlsruhe	58	2	—	5	137	2	—	—	3
9. Mannheim	27	4	1	1	94	4	—	—	1
10. Mosbach	58	2	—	10	136	2	2	—	—
11. Pforzheim	34	—	—	6	70	—	—	—	1
12. Sinsheim	52	5	—	15	125	5	—	—	—
13. Tauberbischofsheim	84	8	—	6	169	7	8	—	—
Nordbaden	489	42	2	69	1 288	58	31	47	13

¹⁾ Ohne Städte.

Gemeinden und Wohnplätze

plätze									Stadtkreis / Landkreis Regierungsbezirk
bezeichnet als									
Dorf		Weiler und Zinken		Hof	Höfe	Haus	Häuser	sonstige Wohnpl.	
insgesamt	darunter mit Pfarrsitz	insgesamt	darunter mit Pfarrsitz						
10	11	12	13	14	15	16	17	18	
-	-	-	-	1	-	-	1	1	1. Stuttgart
-	-	-	-	1	-	-	2	-	2. Heilbronn
-	-	1	1	1	-	1	8	-	3. Ulm
66	53	271	11	113	33	46	26	4	4. Aalen
49	28	237	4	55	20	48	65	3	5. Backnang
36	28	5	-	12	3	20	22	3	6. Böblingen
57	47	211	3	32	8	37	13	-	7. Crailsheim
28	24	4	-	5	6	6	13	1	8. Eßlingen
57	44	46	2	70	23	18	21	5	9. Göppingen
37	30	27	-	25	2	7	8	3	10. Heidenheim
86	71	54	1	37	9	26	30	8	11. Heilbronn
40	26	40	-	8	1	6	3	1	12. Künzelsau
22	21	-	-	5	1	14	26	2	13. Leonberg
38	35	18	-	14	6	19	28	5	14. Ludwigsburg
47	33	39	1	15	1	8	5	1	15. Mergentheim
44	33	6	-	9	1	6	7	1	16. Nürtingen
49	18	100	-	26	10	17	12	-	17. Öhringen
40	29	116	1	110	22	29	39	1	18. Schwäbisch Gmünd
49	31	158	-	44	14	19	23	4	19. Schwäbisch Hall
79	53	49	1	20	5	4	9	1	20. Ulm
37	33	14	2	10	2	10	8	-	21. Vaihingen
61	33	65	-	25	14	18	20	1	22. Waiblingen
922	670	1 461	27	638	181	359	389	45	Nordwürttemberg
-	-	-	-	2	-	-	23	1	1. Karlsruhe
-	-	2	-	3	-	-	13	-	2. Heidelberg
-	-	-	-	-	-	-	-	-	3. Mannheim
-	-	-	-	-	-	-	-	-	4. Pforzheim
32	29	1	-	10	3	25	16	-	5. Bruchsal
79	45	18	-	17	4	24	11	2	6. Buchen
54	34	23	-	7	3	22	44	4	7. Heidelberg
59	43	4	-	8	7	23	29	2	8. Karlsruhe
27	18	7	-	8	3	14	25	5	9. Mannheim
56	35	10	-	10	8	28	15	5	10. Mosbach
35	29	1	-	5	-	7	21	-	11. Pforzheim
49	38	4	-	19	4	29	9	6	12. Sinsheim
77	50	15	-	10	4	23	20	5	13. Tauberbischofsheim
468	321	85	-	99	36	195	226	30	Nordbaden

noch Tabelle 1: Zahl der

Stadtkreis/Landkreis Regierungsbezirk Land	Gemeinden				Wohn-				
	insgesamt	darunter			insgesamt	davon			
		Städte	Große Kreis- städte	mit ¹⁾ Markt- gerechtigk.		Hauptort	Stadtteil	Stadtbezirk	Gemeinde- teil
1	2	3	4	5	6	7	8	9	
1. Freiburg im Breisgau	1	1	—	—	25	3	17	—	—
2. Baden-Baden	1	1	—	—	32	4	—	3	—
3. Bühl	39	3	—	7	314	3	—	—	1
4. Donaueschingen	59	9	—	1	400	9	2	—	7
5. Emmendingen	58	6	—	8	394	6	—	—	1
6. Freiburg	77	2	—	16	448	2	1	—	3
7. Hochschwarzwald	49	4	—	4	471	4	—	—	12
8. Kehl	35	4	—	8	66	4	1	—	2
9. Konstanz	66	6	2	4	256	6	9	—	2
10. Lahr	42	3	1	7	181	3	1	—	—
11. Lörrach	83	6	1	6	295	6	2	—	12
12. Müllheim	49	6	—	6	194	7	—	—	4
13. Offenburg	46	4	1	3	412	5	3	—	4
14. Rastatt	45	4	1	5	109	4	3	—	—
15. Säckingen	53	5	—	5	215	5	5	—	1
16. Stockach	59	3	—	4	330	3	1	—	—
17. Überlingen	66	4	—	4	565	4	2	—	2
18. Villingen	37	3	1	2	508	4	1	—	2
19. Waldshut	81	3	—	4	300	3	—	—	3
20. Wolfach	30	6	—	1	744	6	1	—	8
Südbaden	976	83	7	95	6 259	91	49	3	64
1. Balingen	45	6	1	8	159	6	3	—	1
2. Biberach	87	4	1	2	650	4	4	—	2
3. Calw	104	12	—	9	267	12	7	—	2
4. Ehingen	62	3	—	1	139	3	2	—	—
5. Freudenstadt	50	3	—	8	331	3	1	—	—
6. Hechingen	47	2	—	5	117	2	1	—	1
7. Horb	49	3	—	5	132	3	—	—	—
8. Münsingen	59	3	—	9	124	3	—	—	2
9. Ravensburg	37	4	1	2	914	4	1	—	1
10. Reutlingen	37	4	1	13	86	4	3	—	1
11. Rottweil	53	4	1	3	351	4	7	—	—
12. Saulgau	89	5	—	6	282	5	1	—	—
13. Sigmaringen	74	5	—	2	192	5	—	—	1
14. Tettnang	13	2	1	1	321	2	12	—	—
15. Tübingen	54	2	1	11	101	2	2	—	—
16. Tuttlingen	37	5	1	1	129	5	1	—	1
17. Wangen	41	4	—	3	1 323	4	—	—	2
Südwesttemberg- Hohenzollern	938	71	8	87	5 618	71	45	—	14
Baden-Württemberg	3 382	295	34	405	17 402	322	235	54	117

¹⁾ Ohne Städte.

Gemeinden und Wohnplätze

plätze									Stadtkreis /Landkreis Regierungsbezirk Land
bezeichnet als									
Dorf		Weiler und Zinken		Hof	Höfe	Haus	Häuser	sonstige Wohnpl.	
insgesamt	darunter mit Pfarrsitz	insgesamt	darunter mit Pfarrsitz						
10	11	12	13	14	15	16	17	18	
-	-	-	-	-	-	3	2	-	1. Freiburg im Breisgau
-	-	6	-	3	-	7	7	2	2. Baden-Baden
48	28	158	3	25	19	28	26	6	3. Bühl
50	39	41	1	143	13	85	43	7	4. Donaueschingen
46	34	156	6	58	36	52	34	5	5. Emmendingen
76	58	97	2	145	21	61	29	13	6. Freiburg
46	21	128	1	137	12	88	36	8	7. Hochschwarzwald
34	21	1	-	6	1	12	2	3	8. Kehl
63	43	14	-	83	21	25	20	13	9. Konstanz
39	28	52	2	40	14	11	17	4	10. Lahr
104	37	74	-	27	9	27	28	6	11. Lörrach
50	26	16	1	35	21	23	28	10	12. Müllheim
47	27	153	-	95	37	40	24	4	13. Offenburg
44	31	11	2	7	1	18	17	4	14. Rastatt
77	19	57	1	14	14	16	23	3	15. Säckingen
71	46	31	1	116	43	33	26	6	16. Stockach
88	32	109	7	170	55	81	46	8	17. Überlingen
29	18	179	-	64	17	118	90	4	18. Villingen
108	40	31	-	56	21	33	33	12	19. Waldshut
24	13	225	4	235	43	107	76	19	20. Wolfach
1 044	559	1 539	31	1 459	398	868	607	137	Südbaden
39	33	9	-	31	5	39	28	-	1. Balingen
86	71	192	3	242	35	44	36	5	2. Biberach
92	45	41	-	9	5	34	61	4	3. Calw
59	43	40	2	17	3	4	9	2	4. Ehingen
48	21	119	1	83	4	40	53	-	5. Freudenstadt
46	37	5	-	15	9	23	13	2	6. Hechingen
46	34	12	-	26	2	16	25	2	7. Horb
56	37	12	-	19	4	6	16	6	8. Münsingen
43	27	396	17	338	67	27	31	6	9. Ravensburg
33	26	1	-	8	1	18	18	1	10. Reutlingen
49	42	38	2	76	65	29	81	2	11. Rottweil
79	55	78	2	71	11	19	17	1	12. Saulgau
62	35	41	2	44	23	9	5	2	13. Sigmaringen
20	13	187	8	57	28	4	8	3	14. Tettnang
52	44	5	1	15	-	11	11	3	15. Tübingen
32	30	21	-	38	6	14	10	1	16. Tuttlingen
46	34	509	14	621	76	23	41	1	17. Wangen
888	627	1 706	52	1 690	344	360	459	41	Südwest- Württemberg- Hohenzollern
3 322	2 177	4 791	110	3 886	959	1 782	1 681	253	Baden-Württemberg

Tabelle 2: Fläche, Wohnbevölkerung

Stadtkreis/Landkreis Regierungsbezirk	Fläche am 6. 6. 1961 in ha	Wohnbevölkerung						Zu- bzw. Abnahme (—) der Wohnbevölkerung in %		Bevöl- kerungs- dichte am 6. 6. 1961 (Ein- wohner je qkm)
		17. 5. 1939	13. 9. 1950	25. 9. 1956	6. 6. 1961			1939 bis 1961	1950 bis 1961	
					insgesamt	männlich	weiblich			
1	2	3	4	5	6	7	8	9	10	
1. Stuttgart	20 724	496 490	497 677	601 115	637 539	304 744	332 795	28,4	28,1	3076,3
2. Heilbronn	6 133	77 569	64 643	79 458	89 100	41 979	47 121	14,9	37,8	1452,8
3. Ulm	4 977	74 387	71 132	90 530	92 701	43 662	49 039	24,6	30,3	1862,6
4. Aalen	107 904	85 048	125 918	132 304	142 126	67 805	74 321	67,1	12,9	131,7
5. Backnang	58 918	53 990	76 063	81 989	89 362	42 492	46 870	65,5	17,5	151,7
6. Böblingen	45 128	69 553	93 694	114 978	145 616	71 660	73 956	109,4	55,4	322,7
7. Crailsheim	76 640	51 435	62 290	61 574	63 325	29 841	33 484	23,1	1,7	82,6
8. Eßlingen	25 311	101 565	145 189	169 932	198 579	97 577	101 002	95,5	36,8	784,6
9. Göppingen	61 049	121 824	169 836	187 612	201 967	96 126	105 841	65,8	18,9	330,8
10. Heidenheim	62 400	62 482	91 847	103 121	113 453	53 804	59 649	81,6	23,5	181,8
11. Heilbronn	87 432	110 509	144 073	152 649	162 658	77 836	84 822	47,2	12,9	186,0
12. Künzelsau	34 204	21 867	30 432	29 898	30 948	14 783	16 165	41,5	1,7	90,5
13. Leonberg	28 955	44 995	65 275	80 571	99 219	48 466	50 753	120,5	52,0	342,7
14. Ludwigsburg	42 404	135 351	186 007	212 792	243 849	119 028	124 821	80,2	31,1	575,1
15. Mergentheim	47 392	31 165	41 819	39 200	40 349	18 493	21 856	29,5	-3,5	85,1
16. Nürtingen	38 004	73 572	107 535	117 348	131 620	62 512	69 108	78,9	22,4	346,3
17. Öhringen	39 760	30 247	42 021	41 441	43 587	20 731	22 856	44,1	3,7	109,8
18. Schwäbisch Gmünd	45 928	60 888	88 390	94 161	100 501	46 697	53 804	65,1	13,7	218,8
19. Schwäbisch Hall	56 842	42 980	56 674	57 018	59 273	27 780	31 493	37,9	4,6	104,3
20. Ulm	86 105	52 849	74 827	77 577	82 926	39 651	43 275	56,9	10,8	96,3
21. Vaihingen	38 476	46 487	63 455	68 131	75 392	36 356	39 036	62,2	18,8	195,9
22. Waiblingen	43 337	100 297	141 269	163 387	193 688	93 753	99 935	93,1	37,1	446,9
Nordwürttemberg	1 058 023	1 945 550	2 440 066	2 756 786	3 037 778	1 455 776	1 582 002	56,1	24,5	287,1
1. Karlsruhe	12 282	190 081	198 842	222 282	241 929	111 851	130 078	27,3	21,7	1 969,8
2. Heidelberg	9 427	86 467	116 488	121 910	125 264	56 297	68 967	44,9	7,5	1 328,8
3. Mannheim	14 494	285 753	245 634	287 210	313 890	148 811	165 079	9,8	27,8	2 165,7
4. Pforzheim	5 562	79 011	54 143	71 684	82 524	37 835	44 689	4,4	52,4	1 483,7
5. Bruchsal	45 550	91 387	104 344	110 548	119 009	56 675	62 334	30,2	14,1	261,3
6. Buchen	82 750	45 162	65 861	80 296	62 073	29 044	33 029	37,4	-5,8	75,0
7. Heidelberg	48 701	90 538	127 283	133 633	146 816	69 621	77 195	62,2	15,3	301,5
8. Karlsruhe	58 177	109 365	141 640	152 613	166 460	80 036	86 425	52,2	17,5	286,1
9. Mannheim	31 328	102 675	136 335	146 777	158 860	76 381	82 479	54,7	16,5	507,1
10. Mosbach	45 468	40 079	61 764	60 291	64 467	30 629	33 838	60,8	4,4	141,8
11. Pforzheim	27 888	43 073	55 942	59 419	63 088	29 759	33 329	46,5	12,8	226,2
12. Sinsheim	52 865	51 550	79 015	74 209	76 202	35 741	40 461	47,8	-3,6	144,1
13. Tauberbischofsheim	77 663	56 650	80 491	75 198	76 436	36 052	40 384	34,9	-5,0	98,4
Nordbaden	512 155	1 271 791	1 467 782	1 576 070	1 697 018	798 731	898 287	33,4	15,6	331,3

und Bevölkerungsdichte

Stadtkreis/Landkreis Regierungsbezirk Land	Fläche am 6. 6. 1961 in ha	Wohnbevölkerung						Zu- bzw. Abnahme (—) der Wohnbevölkerung in %		Bevöl- kerungs- dichte am 6. 6. 1961 (Ein- wohner je qkm)
		17. 5. 1939	13. 9. 1950	25. 9. 1956	6. 6. 1961			1939 bis 1961	1950 bis 1961	
					insgesamt	männlich	weiblich			
1	2	3	4	5	6	7	8	9	10	
1. Freiburg im Breisgau	7 998	110 110	109 717	128 401	145 016	64 647	80 369	31,7	32,2	1 813,2
2. Baden-Baden	9 119	33 166	36 582	40 079	40 029	17 042	22 987	20,7	9,4	439,0
3. Bühl	37 943	68 402	72 532	75 892	79 859	37 508	42 351	16,7	10,1	210,5
4. Donaueschingen	76 618	51 169	54 277	61 238	66 519	32 351	34 168	30,0	22,6	86,8
5. Emmendingen	66 603	80 938	87 877	96 838	102 345	47 822	54 523	26,4	16,5	153,7
6. Freiburg	65 785	59 214	64 425	70 102	76 886	36 985	39 901	29,8	19,3	118,9
7. Hochschwarzwald	71 799	33 299	39 703	41 248	42 001	19 757	22 244	26,1	5,8	58,5
8. Kehl	31 011	50 883	42 039	49 777	53 222	24 908	28 314	4,6	28,6	171,6
9. Konstanz	51 579	105 923	123 210	143 398	158 337	75 139	83 198	49,5	28,5	307,0
10. Lahr	44 451	66 727	72 251	77 423	80 301	37 033	43 268	20,3	11,1	180,7
11. Lörrach	63 853	95 353	107 101	123 385	136 333	65 788	70 545	43,0	27,3	213,5
12. Müllheim	43 329	42 622	47 068	50 747	54 471	25 393	29 078	27,8	15,7	125,7
13. Offenburg	46 748	74 375	84 232	94 318	98 555	45 440	53 115	32,5	17,0	210,8
14. Rastatt	54 528	92 217	93 041	107 634	119 139	56 589	62 550	29,2	28,0	218,5
15. Säckingen	37 510	43 649	50 263	59 430	65 797	31 769	34 028	50,7	30,9	175,4
16. Stockach	61 279	36 216	40 793	43 074	47 219	23 394	23 825	30,4	15,8	77,1
17. Überlingen	57 126	43 327	51 107	52 879	58 812	27 974	30 838	35,7	15,1	103,0
18. Villingen	45 137	53 960	60 840	73 440	83 312	38 682	43 630	54,4	36,9	184,6
19. Waldshut	59 012	46 070	54 407	61 495	65 266	31 123	34 143	41,7	20,0	110,6
20. Wolfach	64 120	42 126	47 199	49 973	52 742	24 734	28 008	25,2	11,7	82,3
Südbaden	995 548	1 229 746	1 338 664	1 500 771	1 626 161	765 078	861 083	32,2	21,5	163,3
1. Balingen	47 812	70 315	82 320	91 937	98 127	45 277	52 850	39,6	19,2	205,2
2. Biberach	102 451	74 553	89 397	93 771	100 043	47 479	52 564	34,2	11,9	87,6
3. Calw	88 248	88 845	100 484	108 622	117 745	55 044	62 701	32,5	17,2	133,4
4. Ehingen	50 811	32 616	39 469	40 840	43 432	20 552	22 880	33,2	10,0	85,5
5. Freudenstadt	61 252	46 052	50 759	55 044	58 409	26 337	32 072	26,8	15,1	95,4
6. Hechingen	41 778	37 931	43 930	48 388	50 777	23 624	27 153	33,9	15,6	121,5
7. Horb	35 844	35 525	38 838	39 681	42 168	19 880	22 288	18,7	8,6	117,6
8. Münsingen	69 954	33 452	37 091	37 698	38 809	18 233	20 576	16,0	4,6	55,5
9. Ravensburg	70 873	77 100	90 924	98 031	104 553	49 311	55 242	35,8	15,0	147,5
10. Reutlingen	44 171	103 539	121 261	144 691	159 772	74 367	85 405	54,3	31,8	361,7
11. Rottweil	55 313	97 342	103 553	116 690	123 496	57 835	65 661	26,9	19,3	223,3
12. Saulgau	74 163	51 138	61 361	63 650	65 863	31 066	34 797	28,8	7,3	88,8
13. Sigmaringen	72 441	35 775	42 109	44 309	48 336	22 811	25 525	35,1	14,8	66,7
14. Tettnang	26 043	52 269	52 368	65 479	74 132	36 280	37 852	41,8	41,8	284,7
15. Tübingen	48 199	84 098	100 583	111 066	123 854	59 142	64 712	47,3	23,1	257,0
16. Tuttlingen	45 838	55 696	64 526	72 589	77 987	36 421	41 566	40,0	20,9	170,1
17. Wangen	74 052	53 063	64 740	67 128	70 694	33 564	37 130	33,2	9,2	95,5
Südwest- Württemberg- Hohenzollern	1 009 243	1 029 309	1 183 713	1 299 614	1 398 197	657 223	740 974	35,8	18,1	138,5
Baden-Württemberg	3 574 969	5 476 396	6 430 225	7 133 241	7 759 154	3 676 808	4 082 346	41,7	20,7	217,0

Tabelle 3: Wohnbevölkerung nach

Stadtkreis/Landkreis Regierungsbezirk	Von der Wohnbevölkerung									
	unter 6 Jahre alt		6 bis unter 14 Jahre alt		14 bis unter 15 Jahre alt		15 bis unter 21 Jahre alt		21 bis unter 45 Jahre alt	
	insgesamt	weiblich	insgesamt	weiblich	insgesamt	weiblich	insgesamt	weiblich	insgesamt	weiblich
	1	2	3	4	5	6	7	8	9	10
1. Stuttgart	45 032	21 891	50 914	25 014	7 142	3 508	58 270	28 115	228 544	113 557
2. Heilbronn	7 942	3 936	8 993	4 422	1 232	620	7 944	3 987	30 193	15 726
3. Ulm	7 832	3 888	9 490	4 678	1 286	621	8 885	4 257	30 557	15 904
4. Aalen	16 987	8 315	18 904	9 359	1 925	904	12 105	5 804	45 517	23 598
5. Backnang	9 900	4 825	10 433	5 072	1 114	548	7 045	3 466	29 881	15 370
6. Böblingen	16 827	8 162	15 496	7 567	1 610	785	12 041	5 637	54 126	26 363
7. Crailsheim	7 279	3 527	8 816	4 295	910	451	4 606	2 226	18 563	10 018
8. Eßlingen	19 250	9 387	19 644	9 621	2 345	1 144	17 888	8 394	73 119	35 337
9. Göppingen	19 168	9 338	21 402	10 522	2 542	1 261	17 612	8 341	68 308	34 548
10. Heidenheim	12 024	5 845	13 515	6 550	1 489	758	9 225	4 517	38 356	19 872
11. Heilbronn	18 054	8 681	19 692	9 616	2 149	997	12 936	6 234	53 753	27 500
12. Künzelsau	3 580	1 760	4 150	2 017	411	182	2 429	1 109	9 522	4 963
13. Leonberg	10 799	5 345	10 101	4 874	1 065	522	8 342	3 950	37 379	18 242
14. Ludwigsburg	24 740	12 094	24 889	12 201	2 842	1 418	21 334	10 280	88 037	43 030
15. Mergentheim	4 298	2 140	5 303	2 579	605	303	3 307	1 703	12 033	6 636
16. Nürtingen	13 919	6 736	14 578	7 117	1 608	782	11 213	5 492	45 188	22 976
17. Öhringen	4 870	2 369	5 688	2 785	566	260	3 334	1 590	13 564	7 045
18. Schwäbisch Gmünd	10 276	4 998	12 016	5 847	1 342	650	9 111	4 602	32 480	17 105
19. Schwäbisch Hall	6 577	3 243	7 372	3 595	868	434	5 412	2 487	17 826	9 561
20. Ulm	9 908	4 902	10 388	5 074	1 074	516	6 516	3 188	27 266	14 009
21. Vaihingen	8 050	3 878	8 478	4 213	897	388	6 136	2 917	26 117	12 996
22. Waiblingen	20 025	9 741	19 866	9 664	2 265	1 094	16 539	8 018	70 342	34 780
Nordwürttemberg	297 337	145 001	320 128	156 682	37 387	18 146	262 230	126 314	1 050 671	529 136
1. Karlsruhe	18 691	9 241	22 671	11 116	2 973	1 461	20 912	10 297	81 905	42 187
2. Heidelberg	8 917	4 392	11 408	5 548	1 618	801	12 041	6 237	43 332	22 897
3. Mannheim	24 830	12 089	29 897	14 749	4 188	2 018	25 229	12 434	108 139	54 800
4. Pforzheim	6 769	3 230	8 110	3 930	1 041	535	7 322	3 565	27 235	14 710
5. Bruchsal	13 596	6 669	15 292	7 360	1 489	761	8 939	4 371	40 308	20 577
6. Buchen	7 257	3 550	8 438	4 158	808	361	4 343	2 098	18 280	9 554
7. Heidelberg	15 811	7 655	17 493	8 531	1 880	920	11 283	5 548	50 214	25 750
8. Karlsruhe	18 029	8 870	20 447	9 999	2 028	944	12 928	6 129	57 577	29 028
9. Mannheim	15 569	7 544	17 799	8 591	2 169	1 040	12 480	6 030	54 810	27 762
10. Mosbach	7 248	3 549	8 418	4 064	961	474	5 053	2 447	19 961	10 335
11. Pforzheim	6 499	3 197	7 116	3 471	740	358	4 776	2 371	21 236	10 984
12. Sinsheim	8 436	4 077	9 464	4 671	944	467	5 546	2 625	24 022	12 460
13. Tauberbischofsheim	8 665	4 202	10 364	5 067	1 139	528	5 473	2 607	23 197	12 026
Nordbaden	160 317	78 255	186 917	91 255	21 958	10 668	136 325	66 759	570 216	293 050

¹⁾ Personen ohne Angabe des Alters sind nicht aufgeführt.

Altersgruppen und Vertriebeneneigenschaft

am 6. 6. 1961 waren ¹⁾								Vertriebene und Deutsche aus der SBZ		Stadtkreis/Landkreis Regierungsbezirk
45 bis unter 60 Jahre alt		60 bis unter 65 Jahre alt		65 und mehr Jahre alt		unter 15 Jahre alt	65 und mehr Jahre alt			
insgesamt	weiblich	insgesamt	weiblich	insgesamt	weiblich	%		insgesamt	darunter Vertriebene	
11	12	13	14	15	16	17	18	19	20	
145 055	79 870	35 064	19 721	66 121	40 427	16,2	10,4	134 389	85 565	1. Stuttgart
19 327	10 601	4 753	2 585	8 665	5 235	20,4	9,7	18 363	11 845	2. Heilbronn
20 252	11 158	4 829	2 740	9 394	5 703	20,1	10,1	22 790	14 806	3. Ulm
25 640	14 081	6 872	3 830	14 067	8 370	26,6	9,9	39 895	32 176	4. Aalen
16 888	9 381	4 801	2 606	9 230	5 555	24,0	10,3	24 189	18 438	5. Backnang
27 075	14 533	6 564	3 718	11 687	7 101	23,3	8,0	46 888	36 329	6. Böblingen
11 713	6 478	3 466	1 949	7 921	4 507	26,9	12,5	12 534	9 825	7. Crailsheim
39 178	21 171	9 527	5 267	17 425	10 582	20,8	8,8	59 043	46 237	8. Eßlingen
41 480	23 035	10 651	6 110	20 455	12 494	21,3	10,1	56 785	46 651	9. Göppingen
22 330	12 332	5 618	3 135	10 774	6 578	23,8	9,5	36 528	28 749	10. Heidenheim
31 682	17 407	8 549	4 753	15 716	9 558	24,5	9,7	34 762	27 469	11. Heilbronn
5 625	3 140	1 665	830	3 532	2 047	26,3	11,4	7 466	6 118	12. Künzelsau
18 506	10 013	4 455	2 463	8 406	5 267	22,1	8,5	28 394	20 837	13. Leonberg
47 914	26 003	11 731	6 471	21 857	13 135	21,6	9,0	74 383	57 144	14. Ludwigsburg
7 727	4 353	2 243	1 278	4 785	2 838	25,3	11,9	8 615	6 878	15. Mergentheim
25 495	14 271	6 612	3 778	12 870	7 890	22,9	9,8	38 586	32 256	16. Nürtingen
8 073	4 480	2 444	1 349	4 968	2 928	25,5	11,4	10 482	8 391	17. Öhringen
19 335	11 050	5 159	2 943	10 707	6 565	23,5	10,7	28 850	24 328	18. Schwäbisch Gmünd
11 269	6 245	3 179	1 816	6 714	4 085	25,0	11,3	13 236	9 973	19. Schwäbisch Hall
15 012	8 180	4 139	2 277	8 547	5 089	25,8	10,3	19 617	16 806	20. Ulm
14 219	7 828	4 007	2 277	7 418	4 504	23,1	9,8	18 012	14 541	21. Vaihingen
37 859	20 684	9 171	5 155	17 421	10 701	21,8	9,0	52 208	40 120	22. Waiblingen
611 654	336 294	153 499	87 131	298 680	181 159	21,6	9,8	785 995	595 480	Nordwürttemberg
52 152	29 790	14 198	8 264	28 180	17 590	18,3	11,6	53 529	35 072	1. Karlsruhe
25 621	15 119	7 328	4 422	14 726	9 413	17,5	11,8	27 018	18 106	2. Heidelberg
70 147	38 639	18 266	10 277	32 461	19 695	18,8	10,3	56 096	34 498	3. Mannheim
17 773	10 154	4 618	2 693	9 536	5 815	19,3	11,6	19 775	13 125	4. Pforzheim
22 760	12 788	5 890	3 380	10 592	6 351	25,5	8,9	17 968	14 078	5. Bruchsal
11 843	6 785	3 621	2 064	7 392	4 403	26,6	11,9	14 000	12 478	6. Buchen
27 921	15 729	7 395	4 198	14 618	8 742	24,0	10,0	31 455	24 844	7. Heidelberg
31 357	17 459	8 443	4 697	15 463	9 216	24,3	9,3	36 836	30 908	8. Karlsruhe
32 181	17 705	8 249	4 629	15 465	9 110	22,4	9,7	29 491	21 779	9. Mannheim
12 115	6 749	3 546	1 990	7 074	4 180	25,8	11,0	16 946	14 719	10. Mosbach
12 740	7 190	3 393	1 875	6 456	3 828	22,8	10,2	11 650	8 864	11. Pforzheim
14 814	8 431	4 356	2 454	8 541	5 236	24,7	11,2	19 929	17 807	12. Sinsheim
14 158	7 932	4 323	2 482	9 035	5 489	26,4	11,8	17 586	14 575	13. Tauberbischofsheim
345 582	194 470	93 626	53 425	179 539	109 068	21,8	10,6	352 279	260 853	Nordbaden

noch Tabelle 3: Wohnbevölkerung nach

Stadtkreis/Landkreis Regierungsbezirk Land	Von der Wohnbevölkerung									
	unter 6 Jahre alt		6 bis unter 14 Jahre alt		14 bis unter 15 Jahre alt		15 bis unter 21 Jahre alt		21 bis unter 45 Jahre alt	
	insgesamt	weiblich	insgesamt	weiblich	insgesamt	weiblich	insgesamt	weiblich	insgesamt	weiblich
	1	2	3	4	5	6	7	8	9	10
1. Freiburg im Breisgau	11 370	5 643	13 868	6 784	1 708	835	14 734	7 866	49 655	26 593
2. Baden-Baden	2 696	1 289	3 878	1 859	471	241	3 435	1 807	12 046	6 947
3. Bühl	9 255	4 490	10 733	5 217	1 018	482	6 097	2 904	25 478	13 385
4. Donaueschingen	7 961	3 866	8 487	4 044	794	339	5 165	2 381	22 057	11 008
5. Emmendingen	12 076	5 883	13 419	6 521	1 243	610	8 151	4 114	32 843	17 121
6. Freiburg	9 783	4 778	10 569	5 209	983	474	6 215	2 946	25 463	12 874
7. Hochschwarzwald	4 675	2 305	5 607	2 579	632	271	4 060	2 003	12 845	7 048
8. Kehl	6 081	2 992	6 719	3 338	607	317	3 606	1 772	16 732	8 795
9. Konstanz	15 423	7 424	16 705	8 156	1 927	943	13 550	6 630	54 157	27 453
10. Lahr	9 385	4 581	10 405	5 068	1 040	503	6 361	3 174	25 211	13 442
11. Lörrach	14 866	7 328	16 367	8 012	1 562	779	11 215	5 327	45 645	22 840
12. Müllheim	6 131	2 978	6 995	3 413	685	327	4 667	2 353	17 351	9 140
13. Offenburg	11 329	5 439	12 791	6 253	1 301	656	7 989	4 178	31 178	16 860
14. Rastatt	13 200	6 365	14 966	7 321	1 432	665	9 218	4 576	40 204	20 729
15. Säckingen	7 570	3 746	8 386	4 017	781	364	5 211	2 498	22 228	11 212
16. Stockach	5 511	2 673	5 777	2 862	578	275	3 885	1 689	15 952	7 586
17. Überlingen	6 274	3 132	6 869	3 357	830	399	5 416	2 484	18 435	9 661
18. Villingen	9 124	4 431	9 600	4 682	1 141	544	7 515	3 822	28 941	14 923
19. Waldshut	8 181	3 976	8 884	4 410	821	409	5 293	2 610	20 942	10 828
20. Wolfach	6 430	3 168	7 001	3 452	634	305	4 145	2 068	16 709	8 734
Südbaden	177 421	86 487	198 026	96 554	20 188	9 738	135 928	67 202	534 172	277 179
1. Balingen	10 274	5 047	11 188	5 546	1 218	581	7 528	3 794	32 651	17 353
2. Biberach	12 536	6 106	13 125	6 442	1 405	693	8 094	3 832	31 489	16 468
3. Calw	12 687	6 169	13 333	6 518	1 427	671	9 799	4 770	38 968	20 334
4. Ehingen	5 320	2 601	6 030	2 929	638	289	3 673	1 721	13 270	7 042
5. Freudenstadt	6 130	3 005	6 725	3 268	716	349	4 726	2 551	18 664	10 245
6. Hechingen	5 801	2 809	6 183	3 011	615	311	3 663	1 841	16 628	8 739
7. Horb	5 004	2 436	5 146	2 483	500	260	3 117	1 456	13 599	7 107
8. Münsingen	4 656	2 321	4 881	2 423	458	217	2 643	1 251	12 421	6 477
9. Ravensburg	11 401	5 677	12 818	6 240	1 466	695	9 418	4 602	33 282	17 539
10. Reutlingen	15 736	7 746	17 039	8 403	1 857	912	13 560	6 590	55 100	28 523
11. Rottweil	12 174	5 976	13 665	6 646	1 419	733	10 545	5 120	39 417	20 906
12. Saulgau	7 890	3 917	8 897	4 323	956	468	5 180	2 537	20 205	10 600
13. Sigmaringen	5 730	2 833	6 202	3 105	657	358	3 937	2 039	15 425	7 875
14. Tettnang	7 841	3 865	9 004	4 390	1 042	516	7 295	3 538	24 149	12 240
15. Tübingen	12 143	6 003	13 338	6 567	1 465	756	11 660	5 504	45 606	22 482
16. Tuttlingen	7 957	3 914	8 637	4 248	893	422	6 201	3 093	25 416	13 287
17. Wangen	8 252	4 066	9 815	4 677	1 037	484	6 209	3 073	20 945	11 094
Südwestfalen- Hohenzollern	151 532	74 491	165 836	81 219	17 769	8 715	117 248	57 312	457 235	238 291
Baden-Württemberg	786 607	384 234	870 907	425 710	97 302	47 267	651 731	317 587	2 612 294	1 337 656

*) Personen ohne Angabe des Alters sind nicht aufgeführt.

Altersgruppen und Vertriebeneneigenschaft

am 6. 6. 1961 waren¹⁾

								Vertriebene und Deutsche aus der SBZ		Stadtkreis/Landkreis Regierungsbezirk Land
45 bis unter 60 Jahre alt		60 bis unter 65 Jahre alt		65 und mehr Jahre alt		unter 15 Jahre alt	65 und mehr Jahre alt			
insgesamt	weiblich	insgesamt	weiblich	insgesamt	weiblich	%		insgesamt	darunter Vertriebene	
11	12	13	14	15	16	17	18	19	20	
28 883	17 119	7 708	4 660	16 994	10 819	18,6	11,7	23 605	14 517	1. Freiburg im Breisgau
8 959	5 391	2 678	1 637	5 821	3 794	17,6	14,5	5 904	3 283	2. Baden-Baden
14 942	8 640	4 129	2 371	8 155	4 834	26,3	10,2	6 784	5 364	3. Bühl
11 971	6 736	3 470	1 913	6 552	3 843	25,9	9,8	12 152	8 961	4. Donaueschingen
19 254	11 135	5 234	3 043	10 040	6 054	26,1	9,8	12 790	9 536	5. Emmendingen
13 378	7 509	3 646	2 067	6 757	3 989	27,7	8,8	8 907	6 194	6. Freiburg
7 648	4 342	2 244	1 191	4 142	2 479	26,0	9,9	4 250	2 871	7. Hochschwarzwald
10 156	5 686	3 029	1 700	6 219	3 673	25,2	11,7	6 828	4 563	8. Kehl
31 951	17 905	8 165	4 659	16 212	9 893	21,5	10,2	28 296	18 745	9. Konstanz
15 318	8 904	4 116	2 392	8 394	5 167	25,9	10,5	10 634	7 781	10. Lahr
26 290	14 581	7 030	3 862	13 124	7 747	24,1	9,6	24 548	16 231	11. Lörrach
9 902	5 710	2 891	1 653	5 795	3 475	25,4	10,6	7 609	5 336	12. Müllheim
18 859	10 684	5 129	2 986	9 847	5 979	25,8	10,0	13 574	10 243	13. Offenburg
23 047	12 969	6 273	3 557	10 685	6 307	24,8	9,0	18 932	12 792	14. Rastatt
12 337	6 880	3 428	1 859	5 772	3 407	25,4	8,8	13 235	9 265	15. Säckingen
8 366	4 640	2 348	1 291	4 726	2 766	25,1	10,0	6 778	5 162	16. Stockach
11 305	6 179	3 170	1 837	6 433	3 750	23,8	10,9	8 393	5 724	17. Überlingen
15 782	8 757	4 017	2 216	7 098	4 208	23,8	8,5	17 315	11 684	18. Villingen
11 906	6 676	3 156	1 718	6 010	3 475	27,4	9,2	11 062	7 709	19. Waldshut
9 725	5 566	2 793	1 550	5 266	3 143	26,7	10,0	5 846	4 382	20. Wolfach
309 979	176 009	84 654	48 162	164 042	98 802	24,3	10,1	247 442	170 343	Südbaden
20 249	11 622	5 164	2 950	9 709	5 878	23,1	9,9	20 584	16 303	1. Balingen
18 167	10 154	4 979	2 729	10 091	6 055	27,1	10,1	13 652	10 423	2. Biberach
22 463	12 949	6 522	3 729	12 367	7 468	23,3	10,5	16 769	11 223	3. Calw
7 717	4 270	2 192	1 244	4 504	2 737	27,6	10,4	6 754	5 475	4. Ehingen
11 585	6 720	3 361	1 997	6 404	3 882	23,2	11,0	7 898	5 477	5. Freudenstadt
9 992	5 739	2 701	1 546	5 124	3 120	24,8	10,1	9 050	7 390	6. Hechingen
6 123	4 600	2 258	1 295	5 348	2 613	25,3	10,3	5 438	4 295	7. Horb
7 206	4 092	2 084	1 183	4 392	2 585	25,8	11,3	5 304	4 303	8. Münsingen
20 331	11 255	5 388	3 043	10 325	6 124	24,6	9,9	15 955	12 266	9. Ravensburg
31 977	18 416	8 280	4 717	16 072	10 028	21,7	10,1	37 609	28 435	10. Reutlingen
26 421	14 866	6 901	3 844	12 785	7 473	22,1	10,4	20 230	14 734	11. Rottweil
11 912	6 648	3 398	1 915	7 330	4 341	26,9	11,1	9 131	7 645	12. Saulgau
8 586	4 798	2 566	1 440	5 155	3 034	26,0	10,7	7 460	5 937	13. Sigmaringen
15 232	7 895	3 276	1 766	6 199	3 589	24,1	8,4	13 619	9 687	14. Tettnang
22 552	12 962	5 748	3 355	11 229	7 043	21,8	9,1	19 424	13 454	15. Tübingen
16 134	9 137	4 316	2 497	8 325	4 924	22,4	10,7	18 412	13 070	16. Tuttlingen
13 546	7 475	3 746	2 023	7 172	4 143	26,7	10,1	9 423	7 768	17. Wangen
272 193	153 598	72 980	41 273	141 531	85 047	24,0	10,1	234 712	177 885	Südwürttemberg- Hohenzollern
1 539 408	860 371	406 659	229 991	783 792	474 076	22,6	10,1	1 620 428	1 204 561	Baden-Württemberg

Tabelle 4: Wohnbevölkerung nach

Stadtkreis/Landkreis Regierungsbezirk	Von der Wohnbevölkerung am 6. 6. 1961 waren									
	nach der Religionszugehörigkeit						nach dem Familienstand ¹⁾			
	evangelisch		römisch-katholisch		Übrige und Gemeinschaftslose		ledig	ver- heiratet	verwitwet, geschieden	
	Anzahl	%	Anzahl	%	Anzahl	%			insgesamt	dav. weiblich
	1	2	3	4	5	6	7	8	9	10
1. Stuttgart	382 280	60,0	190 222	29,8	65 027	10,2	262 917	310 565	63 267	51 815
2. Heilbronn	60 930	68,4	21 867	24,5	6 303	7,1	35 198	45 472	8 416	6 948
3. Ulm	43 885	47,3	43 598	47,0	5 218	5,6	39 661	44 197	8 772	7 241
4. Aalen	39 450	27,8	99 483	70,0	3 193	2,2	66 417	64 442	11 224	9 174
5. Backnang	66 495	74,4	17 793	19,9	5 074	5,7	38 204	43 348	7 775	6 295
6. Böblingen	96 383	66,2	42 195	29,0	7 038	4,8	61 884	72 491	11 181	9 240
7. Crailsheim	48 738	77,0	13 320	20,9	1 357	2,1	28 256	29 286	5 765	4 553
8. Eßlingen	119 429	60,1	66 701	33,6	12 449	6,3	83 182	99 141	16 174	13 288
9. Göppingen	102 437	50,7	90 679	44,9	8 851	4,4	84 549	99 247	18 074	14 973
10. Heidenheim	65 303	57,6	43 246	38,1	4 904	4,3	47 569	56 129	9 725	8 103
11. Heilbronn	106 549	65,5	51 056	31,4	5 053	3,1	69 035	79 488	14 090	11 689
12. Künzelsau	14 698	47,5	15 277	49,4	973	3,1	14 560	13 747	2 624	2 106
13. Leonberg	66 880	87,2	26 620	26,8	5 919	6,0	41 633	49 483	8 055	6 622
14. Ludwigsburg	162 954	66,8	67 220	27,6	13 675	5,6	101 121	121 555	21 024	17 050
15. Mergentheim	21 681	53,7	18 165	45,0	503	1,2	18 952	17 683	3 697	3 030
16. Nürtingen	93 182	70,8	32 233	24,5	6 205	4,7	55 657	64 485	11 448	9 615
17. Öhringen	33 423	76,7	8 217	18,9	1 947	4,5	18 731	20 819	4 012	3 318
18. Schwäbisch Gmünd	34 415	34,2	63 386	63,1	2 700	2,7	46 191	45 552	8 736	7 219
19. Schwäbisch Hall	43 751	73,8	13 347	22,5	2 175	3,7	27 400	26 655	5 199	4 237
20. Ulm	41 430	50,0	39 153	47,2	2 343	2,8	37 744	38 284	6 885	5 517
21. Vaihingen	56 310	74,7	15 554	20,6	3 528	4,7	31 554	37 277	6 541	5 408
22. Waiblingen	129 233	66,7	53 270	27,5	11 185	5,8	81 521	96 281	15 811	13 167
Nordwürttemberg	1 829 646	60,2	1 032 512	34,0	175 620	5,8	1 291 936	1 475 627	268 495	220 608
1. Karlsruhe	122 787	50,8	104 229	43,1	14 913	6,2	97 924	116 591	27 306	22 591
2. Heidelberg	73 162	58,4	45 144	36,0	6 958	5,6	55 348	55 687	14 104	11 854
3. Mannheim	159 675	50,9	130 910	41,7	23 305	7,4	117 829	161 827	33 974	27 349
4. Pforzheim	55 363	67,1	21 693	26,3	5 468	6,6	32 839	40 539	9 107	7 623
5. Bruchsal	24 860	20,9	92 511	77,7	1 638	1,4	50 412	58 192	10 378	8 399
6. Buchen	13 105	21,1	48 506	78,1	462	0,7	28 271	27 781	6 005	4 905
7. Heidelberg	68 296	46,5	74 558	50,8	3 962	2,7	61 221	72 249	13 279	10 871
8. Karlsruhe	81 846	49,2	80 104	48,1	4 510	2,7	69 139	82 759	14 517	11 933
9. Mannheim	84 272	53,0	70 324	44,3	4 264	2,7	61 350	82 823	14 627	11 786
10. Mosbach	28 180	43,7	35 246	54,7	1 041	1,6	28 189	30 350	5 919	4 811
11. Pforzheim	43 755	69,4	17 153	27,2	2 180	3,5	25 045	32 154	5 863	4 823
12. Sinsheim	44 540	58,4	30 218	39,7	1 444	1,9	32 183	36 218	7 780	6 421
13. Tauberbischofsheim	21 173	27,7	54 703	71,6	560	0,7	34 402	34 888	7 136	5 858
Nordbaden	821 014	48,4	805 299	47,5	70 705	4,2	694 152	832 058	169 995	139 224

¹⁾ Personen ohne Angabe des Familienstands sind nicht aufgeführt.

Religionszugehörigkeit und Familienstand

Stadtkreis/Landkreis Regierungsbezirk Land	Von der Wohnbevölkerung am 6. 6. 1961 waren									
	nach der Religionszugehörigkeit						nach dem Familienstand ¹⁾			
	evangelisch		römisch-katholisch		Übrige und Gemeinschaftslose		ledig	ver- heiratet	verwitwet, geschieden	
	Anzahl	%	Anzahl	%	Anzahl	%			insgesamt	dar- weiblich
	1	2	3	4	5	6	7	8	9	10
1. Freiburg im Breisgau	53 075	36,6	85 391	58,9	6 550	4,5	68 760	80 795	15 393	12 832
2. Baden-Baden	13 065	32,6	25 203	63,0	1 761	4,4	16 768	17 995	5 263	4 465
3. Bühl	7 819	9,8	71 220	89,2	820	1,0	37 181	35 726	6 939	5 676
4. Donaueschingen	14 252	21,4	50 263	75,6	2 004	3,0	30 776	30 173	5 560	4 483
5. Emmendingen	42 537	41,6	58 021	56,7	1 787	1,7	47 270	45 701	9 359	7 732
6. Freiburg	23 524	30,6	52 116	67,8	1 246	1,6	37 045	33 622	6 195	5 115
7. Hochschwarzwald	6 303	15,0	35 038	83,4	660	1,6	21 106	17 416	3 456	2 812
8. Kehl	34 512	64,8	17 574	33,0	1 136	2,1	21 605	26 053	5 543	4 501
9. Konstanz	41 972	26,5	109 852	69,4	6 513	4,1	69 393	73 639	15 207	12 506
10. Lahr	30 943	38,5	47 931	59,7	1 427	1,8	36 617	36 103	7 567	6 301
11. Lörrach	75 944	55,7	55 108	40,4	5 281	3,9	59 544	64 516	12 209	9 847
12. Müllheim	26 477	48,6	27 098	49,7	896	1,6	26 418	23 860	5 183	4 276
13. Offenburg	17 505	17,8	79 283	80,4	1 767	1,8	45 326	44 637	8 566	7 108
14. Rastatt	25 221	21,2	91 507	76,8	2 411	2,0	51 110	57 544	10 462	8 634
15. Säckingen	17 466	26,5	46 525	70,7	1 806	2,7	29 703	30 643	5 415	4 409
16. Stockach	6 746	14,3	39 392	83,4	1 081	2,3	22 181	21 075	3 947	3 216
17. Überlingen	11 783	20,0	45 681	77,7	1 348	2,3	27 650	25 951	5 172	4 179
18. Villingen	32 131	38,6	49 258	59,1	1 923	2,3	38 029	38 684	6 570	5 291
19. Waldshut	12 794	19,6	50 746	77,8	1 726	2,6	30 877	29 161	5 209	4 218
20. Wolfach	13 973	26,5	37 947	71,9	822	1,6	25 421	23 016	4 291	3 553
Südbaden	508 042	31,2	1 075 154	66,1	42 965	2,6	741 780	736 310	147 506	121 154
1. Balingen	64 051	65,3	31 170	31,8	2 906	3,0	41 578	47 736	8 793	7 364
2. Biberach	18 993	19,0	79 788	79,8	1 262	1,3	50 434	42 105	7 471	6 060
3. Calw	99 144	84,2	13 029	11,1	5 572	4,7	52 971	54 157	10 580	8 667
4. Ehingen	8 193	18,9	34 678	79,8	561	1,3	22 056	18 142	3 229	2 612
5. Freudenstadt	47 350	81,1	7 478	12,8	3 581	6,1	27 048	26 059	5 278	4 388
6. Hechingen	7 445	14,7	42 768	84,2	564	1,1	22 505	23 745	4 520	3 699
7. Horb	18 680	44,3	22 190	52,6	1 298	3,1	19 890	18 901	3 564	2 940
8. Münsingen	26 085	67,2	11 858	30,6	866	2,2	18 368	17 035	3 394	2 745
9. Ravensburg	20 926	20,0	81 473	77,9	2 154	2,1	50 957	45 377	8 178	6 574
10. Reutlingen	122 267	76,5	28 608	17,9	8 897	5,6	69 344	75 635	14 751	12 374
11. Rottweil	42 789	34,6	75 362	61,0	5 345	4,3	53 541	59 205	10 729	8 775
12. Saulgau	7 796	11,8	57 467	87,3	600	0,9	32 086	28 442	5 318	4 267
13. Sigmaringen	6 991	14,5	40 713	84,2	632	1,3	23 512	21 116	3 700	3 012
14. Tettnang	16 825	22,7	55 080	74,3	2 227	3,0	35 124	33 724	5 259	4 204
15. Tübingen	80 868	65,3	37 337	30,1	5 649	4,6	81 118	52 675	10 032	8 366
16. Tuttlingen	34 949	44,8	40 843	52,4	2 195	2,8	33 300	37 521	7 125	5 847
17. Wangen	9 347	13,2	60 231	85,2	1 116	1,6	36 252	29 195	5 214	4 184
Südwürttemberg- Hohenzollern	632 699	45,3	720 073	51,5	45 425	3,2	649 884	630 770	117 135	96 078
Baden-Württemberg	3 791 401	48,9	3 633 038	46,8	334 715	4,3	3 377 752	3 674 765	703 131	577 064

¹⁾ Personen ohne Angabe des Familienstandes sind nicht aufgeführt.

Tabelle 5: Privathaushalte nach der

Stadtkreis/Landkreis Regierungsbezirk	Privathaushalte am 6. 6. 1961								Anstalten am 6. 6. 1961		
	insgesamt	Ein- personen- haushalte	Mehrpersonen- haushalte		davon mit ... Personen						
			Anzahl	Personen	2	3	4	5 und mehr			
								Anzahl	Personen		
										1	2
1. Stuttgart	252 958	81 331	171 627	524 256	69 352	52 078	31 671	18 526	102 634	751	31 952
2. Heilbronn	32 773	7 390	25 383	79 823	9 321	7 826	5 129	3 107	17 187	74	1 887
3. Ulm	32 364	7 531	24 833	80 603	8 835	7 162	5 087	3 749	21 099	101	4 567
4. Aalen	43 019	6 969	36 050	132 011	10 226	9 125	7 631	9 068	53 860	74	3 146
5. Backnang	29 090	5 072	24 018	82 619	7 372	6 637	5 282	4 727	26 836	57	1 671
6. Böblingen	49 980	10 437	39 543	131 599	12 420	11 782	8 929	6 412	35 697	110	3 580
7. Crailsheim	18 700	3 111	15 589	59 222	4 085	3 615	3 270	4 619	27 127	28	992
8. Eßlingen	70 234	16 360	53 874	175 291	18 164	16 083	11 762	7 865	43 666	236	6 928
9. Göppingen	68 743	13 353	55 390	182 377	18 541	16 205	11 909	8 735	49 044	183	6 237
10. Heidenheim	38 380	7 288	31 092	104 725	10 106	8 850	6 583	5 553	31 631	55	1 440
11. Heilbronn	53 034	8 821	44 213	151 334	13 259	12 360	10 250	8 344	46 736	90	2 503
12. Künzelsau	9 032	1 543	7 489	28 936	1 935	1 679	1 556	2 319	13 805	15	469
13. Leonberg	35 369	8 222	27 147	88 427	9 158	8 162	5 868	3 959	22 153	82	2 570
14. Ludwigsburg	85 095	18 520	66 575	217 527	22 075	20 050	14 631	9 819	54 703	193	7 802
15. Mergentheim	11 768	2 162	9 606	36 893	2 547	2 168	1 952	2 939	17 487	83	1 294
16. Nürtingen	44 679	8 517	36 162	120 652	11 497	10 543	8 068	6 054	33 757	107	2 451
17. Öhringen	13 231	2 084	11 147	41 160	3 026	2 743	2 399	2 979	17 283	20	343
18. Schwäbisch Gmünd	32 013	5 943	26 070	91 561	7 892	6 939	5 553	5 686	32 748	64	2 997
19. Schwäbisch Hall	17 435	3 014	14 421	53 773	3 847	3 516	3 124	3 934	23 035	41	2 486
20. Ulm	24 325	3 311	21 014	78 230	5 496	5 213	4 674	5 631	32 903	54	1 385
21. Vaihingen	25 399	4 751	20 648	69 433	6 437	6 088	4 561	3 564	20 057	69	1 208
22. Waiblingen	66 433	13 801	52 632	172 495	17 364	15 687	11 689	7 892	43 950	206	7 392
-Nordwürttemberg	1054 054	239 531	814 523	2 702 947	272 955	234 509	171 578	135 481	767 198	2 693	95 300
1. Karlsruhe	95 389	28 141	67 248	206 393	27 028	20 167	12 610	7 443	41 398	170	7 395
2. Heidelberg	49 564	16 793	32 771	102 480	12 899	9 514	6 175	4 183	23 440	141	5 991
3. Mannheim	122 380	32 015	90 365	271 869	37 743	28 239	15 516	8 867	49 602	202	10 006
4. Pforzheim	30 835	7 382	23 453	73 180	9 126	7 024	4 395	2 908	16 276	51	1 962
5. Bruchsal	38 688	5 662	33 026	111 288	10 098	9 781	7 382	5 765	32 221	28	2 059
6. Buchen	18 336	2 989	15 347	57 888	4 177	3 594	3 166	4 410	26 088	22	1 196
7. Heidelberg	49 230	8 711	40 519	134 962	13 089	12 093	8 539	6 798	38 349	56	3 143
8. Karlsruhe	55 507	8 967	46 540	154 158	15 191	13 628	10 221	7 500	42 008	83	3 335
9. Mannheim	55 756	9 940	45 816	146 165	16 098	14 337	9 429	5 952	33 242	62	2 755
10. Mosbach	19 677	3 096	16 581	59 990	4 747	4 237	3 556	4 041	23 561	27	1 381
11. Pforzheim	22 608	4 375	18 233	58 322	6 362	5 639	3 810	2 422	13 441	17	391
12. Sinsheim	24 539	4 062	20 477	71 230	6 214	5 641	4 455	4 267	24 359	26	910
13. Tauberbischofsheim	22 508	3 482	19 026	71 617	5 184	4 368	3 987	5 487	32 197	32	1 337
Nordbaden	605 017	135 615	469 402	1 519 542	167 956	138 162	93 241	70 043	396 180	917	41 861

Haushaltsgröße und Anstalten

Stadtkreis/Landkreis Regierungsbezirk Land	Privathaushalte am 6. 6. 1961									Anstalten am 6. 6. 1961	
	insgesamt	Ein- personen- haushalte	Mehrpersonen- haushalte		davon mit . . . Personen						
			Anzahl	Personen	2	3	4	5 und mehr			
								Anzahl	Personen		
1	2	3	4	5	6	7	8	9	10	11	
1. Freiburg im Breisgau	56 101	20 027	38 074	116 335	13 440	10 183	8 982	5 469	30 978	164	8 654
2. Baden-Baden	15 442	4 704	10 738	33 188	4 412	3 029	1 954	1 343	7 461	85	2 137
3. Bühl	23 197	3 138	20 061	74 048	5 375	4 986	4 425	5 275	30 640	70	2 675
4. Donaueschingen	20 294	3 663	16 631	60 925	4 562	4 275	3 618	4 176	24 504	62	1 931
5. Emmendingen	30 119	4 732	25 387	95 298	6 720	6 280	5 450	6 937	41 218	49	2 315
6. Freiburg	21 753	3 331	18 422	72 363	4 236	4 373	4 009	5 804	34 736	49	1 192
7. Hochschwarzwald	11 648	2 026	9 622	37 331	2 532	2 221	1 979	2 890	17 688	155	2 644
8. Kehl	16 352	2 597	13 755	50 032	3 823	3 455	2 964	3 513	20 165	15	593
9. Konstanz	53 625	12 611	41 014	139 099	13 557	11 405	8 133	7 919	45 238	187	6 627
10. Lahr	25 366	4 486	20 880	74 300	6 225	5 465	4 396	4 794	27 871	37	1 515
11. Lörrach	44 610	9 599	35 011	123 008	10 778	9 397	7 253	7 583	44 249	133	3 726
12. Müllheim	16 180	2 963	13 197	49 638	3 521	3 179	2 895	3 802	22 279	84	1 870
13. Offenburg	29 533	4 887	24 646	91 365	6 827	6 176	5 119	6 524	38 707	63	2 303
14. Rastatt	39 366	6 345	33 021	111 325	10 352	9 520	7 278	5 871	32 949	68	1 469
15. Säckingen	20 490	3 830	16 660	60 239	4 836	4 361	3 687	3 976	23 136	71	1 728
16. Stockach	14 101	2 730	11 371	43 133	2 921	2 712	2 433	3 305	19 423	35	1 356
17. Überlingen	17 752	3 436	14 316	53 143	4 017	3 629	2 825	3 845	22 922	92	2 233
18. Villingen	27 004	5 705	21 299	74 461	6 487	5 892	4 478	4 442	25 899	129	3 146
19. Waldshut	19 062	3 104	15 958	60 964	4 101	3 880	3 334	4 643	27 786	40	1 198
20. Wolfach	14 814	2 233	12 581	49 712	3 137	2 953	2 533	3 958	24 447	42	797
Südbaden	516 789	106 145	410 644	1 469 907	121 659	107 371	85 545	96 069	562 296	1 630	50 109
1. Balingen	33 336	5 746	27 590	91 529	8 935	8 194	5 930	4 531	25 357	56	852
2. Biberach	28 616	4 652	23 964	92 236	6 100	5 600	5 050	7 214	43 036	56	3 155
3. Calw	38 578	7 927	30 651	105 487	9 579	8 440	6 479	6 153	35 093	209	4 331
4. Ehingen	11 798	1 648	10 150	39 684	2 399	2 397	2 154	3 200	19 079	36	2 100
5. Freudenstadt	18 721	3 524	15 197	53 069	4 642	4 056	3 266	3 233	18 553	105	1 816
6. Hechingen	16 463	2 688	13 775	47 678	4 089	3 754	3 183	2 749	15 506	17	411
7. Horb	13 193	2 139	11 054	39 366	3 114	2 932	2 479	2 529	14 426	23	663
8. Münsingen	11 068	1 597	9 471	35 586	2 496	2 217	2 053	2 705	15 731	24	1 626
9. Ravensburg	31 772	6 338	25 434	93 123	7 369	6 474	5 249	6 342	37 967	99	5 092
10. Reutlingen	55 249	11 884	43 365	142 794	14 402	12 645	9 448	6 870	38 263	111	5 094
11. Rottweil	41 165	7 533	33 632	112 261	11 352	9 592	6 817	5 871	33 513	75	3 702
12. Saulgau	19 062	2 973	16 089	60 585	4 325	3 734	3 499	4 531	26 737	52	2 305
13. Sigmaringen	14 182	2 356	11 826	43 468	3 309	2 877	2 551	3 089	18 015	50	2 512
14. Tettnang	23 000	4 821	18 179	66 317	5 041	4 843	3 894	4 401	26 130	78	2 994
15. Tübingen	44 794	14 659	30 135	103 986	9 178	8 382	6 560	6 015	34 244	184	5 209
16. Tuttlingen	26 982	5 293	21 689	71 795	7 394	6 154	4 497	3 644	20 557	42	899
17. Wangen	20 301	3 865	16 436	64 237	4 359	3 684	3 252	5 141	31 459	63	2 592
Südwestfalen- Hohenzollern	448 280	89 643	358 637	1 263 201	108 083	95 975	76 361	78 218	453 666	1 280	45 353
Baden-Württemberg	2 624 140	570 934	2 053 206	6 955 597	670 653	576 017	426 725	379 811	2 179 340	6 520	232 623

Tabelle 6: Wohnbevölkerung nach dem überwiegenden Lebensunterhalt

Stadtkreis/Landkreis Regierungsbezirk	Wohnbevölkerung am 6. 6. 1961 (ohne Soldaten und ihre Angehörigen) nach dem überwiegenden Lebensunterhalt des Ernährers				Erwerbspersonen am 6. 6. 1961 (ohne Soldaten)			
	Erwerbstätigkeit			Rente, eigenes Vermögen usw.	insgesamt		weiblich	
	alle Wirtschafts- bereiche	davon in %			Anzahl	% der Wohn- bevölkerung		
		in der Land- und Forst- wirtschaft	im Produ- zierenden Gewerbe ¹⁾					in den übrigen Bereichen
	1	2	3	4	5	6	7	8
1. Stuttgart	528 119	1,0	49,1	49,8	100 427	349 839	54,9	137 431
2. Heilbronn	74 176	2,2	53,6	44,2	14 355	44 143	49,5	16 218
3. Ulm	75 662	1,2	52,2	46,7	14 681	45 962	49,6	17 738
4. Aalen	117 286	17,9	59,0	23,0	22 766	69 058	48,6	27 824
5. Backnang	74 571	15,8	62,5	21,7	14 296	46 566	52,1	19 023
6. Böblingen	125 062	7,5	69,1	23,4	18 356	76 730	52,7	28 673
7. Crailsheim	52 309	34,6	37,5	27,9	10 352	32 973	52,1	14 821
8. Eßlingen	167 947	3,4	67,0	29,6	27 866	105 541	53,1	39 274
9. Göppingen	169 686	6,6	69,8	23,6	30 914	107 399	53,2	43 236
10. Heidenheim	95 795	10,1	70,8	19,1	17 028	58 316	51,4	23 562
11. Heilbronn	136 894	18,2	59,5	22,4	24 898	85 337	52,5	34 443
12. Künzelsau	25 793	34,4	46,8	18,8	4 844	16 641	53,8	7 390
13. Leonberg	85 244	6,9	64,0	29,2	13 225	53 478	53,9	20 324
14. Ludwigsburg	208 976	6,4	63,0	30,6	34 374	130 203	53,4	49 214
15. Mergentheim	33 383	34,7	33,7	31,5	6 609	21 400	53,0	9 852
16. Nürtingen	111 523	7,5	71,1	21,4	19 036	71 290	54,2	29 836
17. Öhringen	36 089	28,5	50,8	20,7	7 253	22 541	51,7	9 437
18. Schwäbisch Gmünd	83 601	11,8	63,0	25,2	15 396	52 516	52,3	22 666
19. Schwäbisch Hall	49 138	25,2	43,3	31,5	9 582	30 678	51,8	13 031
20. Ulm	71 037	23,0	57,1	19,9	11 409	43 948	53,0	18 433
21. Vaihingen	63 781	13,2	66,7	20,1	11 250	41 374	54,9	16 828
22. Waiblingen	163 634	8,4	62,8	28,8	28 298	104 563	54,0	40 913
Nordwürttemberg	2 547 706	9,4	59,1	31,5	457 315	1 610 496	53,0	640 167
1. Karlsruhe	186 647	0,7	41,6	57,6	47 425	113 057	46,7	44 195
2. Heidelberg	92 410	1,9	39,6	58,5	26 132	56 690	45,3	23 838
3. Mannheim	255 628	0,8	55,7	43,5	54 753	156 037	49,7	55 881
4. Pforzheim	68 234	1,1	62,0	36,9	13 748	44 565	54,0	19 264
5. Bruchsal	98 530	9,9	61,4	28,7	19 205	63 856	53,7	27 527
6. Buchen	49 178	32,9	43,7	23,3	11 696	30 770	49,6	13 575
7. Heidelberg	118 211	6,8	60,4	32,8	26 911	70 174	47,8	27 225
8. Karlsruhe	137 382	8,0	59,1	32,9	27 460	84 029	50,5	32 508
9. Mannheim	130 328	4,6	62,8	32,6	27 229	76 430	48,1	27 362
10. Mosbach	52 015	18,1	54,2	27,7	12 039	30 889	47,9	12 121
11. Pforzheim	53 358	8,0	72,3	19,7	9 454	36 039	57,1	16 029
12. Sinsheim	61 714	20,5	56,1	23,4	14 097	38 518	50,5	16 006
13. Tauberbischofsheim	62 337	30,7	43,1	26,2	13 043	38 268	50,1	16 329
Nordbaden	1 365 972	7,5	54,4	38,1	303 192	839 322	49,5	331 860

¹⁾ Einschl. ohne Angabe des Wirtschaftsbereichs des Ernährers.

des Ernährers, Erwerbspersonen nach der Stellung im Beruf

Von den Erwerbspersonen am 6. 6. 1961 waren nach der Stellung im Beruf (ohne Soldaten)											Stadtkreis/Landkreis Regierungsbezirk
Selbständige		Mithelfende Familienangehörige		Beamte und Angestellte		Arbeiter ^{*)}		Lehrlinge		Abhän- gige in %	
insgesamt	weiblich	insgesamt	weiblich	insgesamt	weiblich	insgesamt	weiblich	insgesamt	weiblich		
9	10	11	12	13	14	15	16	17	18	19	
31 410	7 295	9 751	8 874	146 781	70 058	146 250	46 353	15 647	4 851	88,2	1. Stuttgart
4 410	951	1 858	1 657	15 247	6 254	20 310	6 594	2 318	762	85,8	2. Heilbronn
3 963	956	1 336	1 185	18 140	7 853	19 642	6 675	2 881	1 069	88,5	3. Ulm
9 120	1 877	10 182	8 251	13 194	5 806	33 166	10 830	3 396	1 060	72,0	4. Aalen
6 889	1 614	6 973	5 875	8 455	3 714	22 454	7 340	1 795	480	70,2	5. Backnang
8 580	2 477	6 908	6 221	17 791	7 482	40 555	11 787	2 896	706	79,8	6. Balingen
6 995	1 337	9 803	7 712	4 304	1 644	10 724	3 798	1 147	330	49,1	7. Crailsheim
9 783	2 828	5 837	5 332	29 192	12 949	56 362	17 030	4 367	1 135	85,2	8. Eßlingen
10 898	2 721	7 671	6 521	24 195	10 617	60 219	22 170	4 416	1 207	82,7	9. Göppingen
5 707	1 309	5 373	4 499	13 053	5 636	31 551	11 385	2 632	733	81,0	10. Heidenheim
14 520	3 513	14 860	12 683	13 776	6 001	38 499	11 219	3 682	1 027	65,6	11. Heilbronn
3 222	515	4 580	3581	2 296	931	5 931	2 210	612	153	53,1	12. Künzelsau
5 821	1 456	4 113	3 670	13 964	6 089	27 445	8 414	2 135	695	81,4	13. Leonberg
13 390	3 426	10 054	8 889	34 241	15 148	66 935	20 115	5 583	1 636	82,0	14. Ludwigsburg
4 456	794	5 996	4 626	3 619	1 810	6 473	2 338	856	284	51,2	15. Mergentheim
8 659	2 439	6 801	6 241	13 805	6 028	39 247	14 426	2 778	702	78,3	16. Nürtingen
4 358	872	5 459	4 310	3 099	1 338	8 693	2 659	932	258	58,4	17. Öhringen
6 482	1 398	5 870	4 837	10 653	5 276	27 270	10 446	2 241	709	76,5	18. Schwäbisch Gmünd
5 143	959	6 673	5 254	6 119	2 797	11 191	3 383	1 552	638	61,5	19. Schwäbisch Hall
6 669	1 455	8 584	6 873	6 085	2 727	20 986	6 884	1 624	494	65,3	20. Ulm
5 958	1 553	5 459	4 829	6 991	3 005	21 304	7 006	1 662	435	72,4	21. Vaihingen
13 014	3 610	9 839	8 734	26 674	11 942	50 644	15 399	4 392	1 228	78,1	22. Waiblingen
189 447	45 355	153 980	130 654	431 674	195 105	765 851	248 461	69 544	20 592	78,7	Nordwürttemberg
10 461	2 448	3 160	2 836	51 110	21 745	42 034	14 755	6 292	2 411	88,0	1. Karlsruhe
6 300	1 593	2 135	1 858	23 906	11 163	21 291	7 897	3 058	1 327	85,1	2. Heidelberg
13 047	3 018	4 324	3 785	60 298	26 697	70 271	19 372	8 097	3 009	88,9	3. Mannheim
4 893	1 015	1 344	1 228	14 504	7 118	21 294	8 819	2 530	1 084	86,0	4. Pforzheim
9 490	2 978	8 713	7 997	10 399	3 732	32 840	12 172	2 414	648	71,5	5. Bruchsal
6 412	1 308	8 467	6 764	4 035	1 571	10 692	3 593	1 164	339	51,6	6. Buchen
8 392	2 057	5 963	5 243	15 047	5 773	37 551	12 951	3 221	1 201	79,5	7. Heidelberg
10 785	3 561	9 822	9 283	17 081	6 551	42 853	12 061	3 488	1 052	75,5	8. Karlsruhe
8 267	2 381	5 598	4 855	19 762	7 664	39 310	11 284	3 493	1 198	81,9	9. Mannheim
4 873	1 016	5 606	4 508	5 283	2 024	13 745	4 109	1 382	464	66,1	10. Mosbach
4 487	1 279	3 519	3 323	5 732	2 464	20 833	8 405	1 468	558	77,8	11. Pforzheim
6 604	1 401	7 234	6 007	5 078	2 063	18 093	6 104	1 509	431	64,1	12. Sinsheim
7 991	1 597	10 130	8 304	5 734	2 214	12 958	3 745	1 455	469	52,6	13. Tauberbischofsheim
102 002	25 632	76 015	65 991	237 969	100 779	383 765	125 267	39 571	14 191	78,8	Nordbaden

*)Einschl. ohne Angabe der Stellung im Beruf.

noch Tabelle 6: Wohnbevölkerung nach dem überwiegenden Lebensunterhalt

Stadtkreis/Landkreis Regierungsbezirk Land	Wohnbevölkerung am 6. 6. 1961 (ohne Soldaten und ihre Angehörigen) nach dem überwiegenden Lebensunterhalt des Ernährers				Erwerbspersonen am 6. 6. 1961 (ohne Soldaten)			
	Erwerbstätigkeit			Rente, eigenes Vermögen usw.	insgesamt		weiblich	
	alle Wirtschafts- bereiche	davon in %			Anzahl	% der Wohn- bevölkerung		
		in der Land- und Forst- wirtschaft	im Produ- zierenden Gewerbe ¹⁾					in den übrigen Bereichen
	1	2	3	4	5	6	7	8
1. Freiburg im Breisgau	106 572	1,2	34,1	64,7	29 215	62 968	43,4	26 175
2. Baden-Baden	30 669	2,5	29,6	67,9	8 806	19 281	48,2	8 457
3. Bühl	66 977	20,1	49,4	30,5	11 896	42 456	53,2	18 863
4. Donaueschingen	55 445	20,2	56,7	23,2	9 581	34 613	52,0	14 599
5. Emmendingen	84 923	18,1	56,8	25,3	16 620	54 104	52,9	24 191
6. Freiburg	65 651	29,1	40,8	30,1	10 118	40 962	53,3	17 707
7. Hochschwarzwald	34 910	24,0	38,9	37,1	6 124	21 947	52,3	9 842
8. Kehl	44 051	19,6	44,9	35,5	8 835	27 242	51,2	11 204
9. Konstanz	129 626	8,8	55,3	35,9	25 870	80 440	50,8	31 853
10. Lahr	66 320	16,1	57,6	26,4	13 163	43 244	53,9	19 861
11. Lörrach	113 944	9,3	57,2	33,4	21 051	69 968	51,3	27 323
12. Müllheim	45 372	20,2	43,1	36,7	8 747	28 837	52,9	12 618
13. Offenburg	81 822	15,7	46,0	38,3	15 572	49 074	49,8	20 977
14. Rastatt	98 853	6,5	65,9	27,6	19 551	60 200	50,5	23 435
15. Säckingen	56 020	10,8	66,2	23,1	9 348	34 153	51,9	13 432
16. Stockach	39 050	29,0	48,0	22,9	6 472	24 891	52,7	10 739
17. Überlingen	48 018	28,5	42,8	28,7	9 092	30 157	51,3	12 802
18. Villingen	71 680	9,3	64,1	26,6	10 479	44 957	54,0	18 760
19. Waldshut	56 291	21,8	53,4	24,7	8 515	33 233	50,9	13 581
20. Wolfach	44 621	23,4	53,7	22,9	7 743	27 102	51,4	11 561
Südbaden	1 340 815	14,9	51,6	33,5	256 898	829 829	51,0	347 980
1. Balingen	83 779	8,1	70,8	21,2	13 682	57 303	58,4	26 831
2. Biberach	84 325	28,5	49,4	22,0	14 584	51 154	51,1	21 763
3. Calw	97 499	13,7	57,9	28,4	18 467	64 043	54,4	28 579
4. Ehingen	36 251	31,2	47,8	21,0	6 482	22 310	51,4	9 730
5. Freudenstadt	48 242	16,5	49,6	33,9	9 702	30 977	53,0	14 072
6. Hechingen	43 343	14,8	66,3	19,0	7 100	29 415	57,9	14 090
7. Horb	35 704	22,0	56,8	21,2	6 195	23 671	56,1	10 646
8. Münsingen	32 162	34,7	45,1	20,2	5 969	21 031	54,2	9 914
9. Ravensburg	84 868	18,9	48,9	32,2	17 635	51 506	49,3	20 963
10. Reutlingen	131 502	5,3	66,6	28,1	25 500	84 158	52,7	36 198
11. Rottweil	103 154	9,7	66,4	23,9	19 177	67 423	54,6	29 361
12. Saugau	54 795	31,1	46,3	22,6	10 002	33 748	51,2	14 727
13. Sigmaringen	39 209	26,2	48,9	25,0	7 049	25 257	52,3	11 342
14. Tettnang	62 860	13,6	57,5	28,9	10 436	36 509	49,2	12 834
15. Tübingen	97 130	10,3	53,0	36,7	19 028	62 430	50,4	27 337
16. Tuttlingen	64 829	8,6	69,7	21,7	12 612	42 625	54,7	18 445
17. Wangen	58 841	31,6	43,1	25,3	10 429	35 998	50,9	15 702
Südwestfalen- Hohenzollern	1 158 593	16,6	57,2	26,3	214 049	739 558	52,9	322 534
Baden-Württemberg	6 413 086	11,4	56,2	32,4	1 231 454	4 019 205	51,8	1 642 541

¹⁾ Einschl. ohne Angabe des Wirtschaftsbereichs des Ernährers.

des Ernährers, Erwerbspersonen nach der Stellung im Beruf

Von den Erwerbspersonen am 6. 6. 1961 waren nach der Stellung im Beruf (ohne Soldaten)											Stadtkreis/Landkreis Regierungsbezirk Land
Selbständige		Mithelfende Familienangehörige		Beamte und Angestellte		Arbeiter ¹⁾		Lehrlinge		Abhän- gige in %	
insgesamt	weiblich	insgesamt	weiblich	insgesamt	weiblich	insgesamt	weiblich	insgesamt	weiblich		
9	10	11	12	13	14	15	16	17	18	19	
6 177	1 445	1 900	1 646	30 603	13 986	20 577	7 543	3 711	1 555	87,2	1. Freiburg im Breisgau
2 443	656	897	806	7 238	3 459	7 688	3 100	1 015	436	82,7	2. Baden-Baden
7 966	2 465	9 044	7 888	6 764	2 889	17 063	5 077	1 619	544	59,9	3. Bühl
5 158	1 040	6 129	5 089	5 507	2 250	16 535	5 893	1 284	327	67,4	4. Donaueschingen
8 218	2 172	9 627	8 104	8 776	3 655	25 269	9 450	2 214	810	67,0	5. Emmendingen
7 621	2 087	10 341	8 586	6 438	2 554	14 967	3 950	1 595	550	56,1	6. Freiburg
3 715	930	4 455	3 744	4 045	1 870	8 743	2 950	989	348	62,8	7. Hochschwarzwald
4 962	1 183	6 068	5 274	4 637	1 630	10 468	2 728	1 107	389	59,5	8. Kehl
9 161	2 059	7 312	6 086	22 113	9 394	38 182	13 033	3 672	1 281	79,5	9. Konstanz
6 837	1 668	7 029	6 105	6 869	2 879	20 814	8 607	1 695	602	67,9	10. Lahr
7 658	1 868	7 423	6 262	16 865	6 698	35 073	11 426	2 949	1 069	78,4	11. Lörrach
4 783	1 324	5 660	4 724	5 406	2 445	11 617	3 616	1 371	509	63,8	12. Müllheim
6 878	1 785	8 535	7 343	10 605	4 267	20 839	6 789	2 217	813	68,6	13. Offenburg
7 467	2 834	7 458	7 149	12 186	4 955	30 488	7 676	2 601	821	75,2	14. Rastatt
4 055	991	3 938	3 353	6 630	2 711	18 150	5 942	1 380	435	76,6	15. Säckingen
4 567	940	5 739	4 677	3 164	1 265	10 541	3 603	880	254	58,6	16. Stockach
5 764	1 190	6 440	5 047	5 252	2 364	11 421	3 798	1 280	413	59,5	17. Überlingen
4 599	1 092	4 392	3 764	10 278	4 672	23 576	8 418	2 112	814	80,0	18. Villingen
4 944	1 050	6 402	5 207	6 000	2 421	14 536	4 507	1 351	396	65,9	19. Waldshut
4 103	921	5 524	4 446	3 905	1 618	12 568	4 277	1 002	299	64,5	20. Wolfach
117 076	29 700	124 313	105 280	183 281	77 972	369 115	122 363	36 044	12 665	70,9	Südbaden
7 477	1 907	5 489	4 991	9 827	4 088	32 539	15 256	1 971	589	77,4	1. Balingen
9 114	1 755	10 809	8 644	8 870	3 969	20 249	6 799	2 112	596	61,1	2. Biberach
10 008	2 884	9 432	8 448	11 072	5 023	30 921	11 276	2 610	948	69,6	3. Calw
4 049	800	5 249	4 149	3 266	1 552	8 841	3 014	905	215	58,3	4. Ehingen
5 546	1 636	5 199	4 643	5 672	2 620	13 262	4 713	1 298	460	65,3	5. Freudenstadt
4 800	1 294	4 136	3 729	3 641	1 446	16 036	7 423	802	198	69,6	6. Hechingen
4 478	1 393	4 983	4 457	2 977	1 236	10 526	3 405	707	155	60,0	7. Horb
4 333	820	5 724	4 732	2 373	1 001	8 023	3 225	578	136	52,2	8. Münsingen
7 429	1 422	7 760	6 198	12 459	5 741	21 097	6 724	2 761	878	70,5	9. Ravensburg
9 532	2 357	6 334	5 816	20 429	8 984	44 376	18 116	3 487	925	81,1	10. Reutlingen
8 108	2 046	7 243	6 508	13 520	5 973	35 807	13 997	2 745	837	77,2	11. Rottweil
6 514	1 146	8 030	6 391	5 033	2 290	12 974	4 554	11 97	346	56,9	12. Saulgau
4 417	825	5 134	4 255	4 190	1 763	10 686	4 233	830	266	62,2	13. Sigmaringen
4 396	862	4 195	3 256	8 809	3 785	17 154	4 358	1 955	575	76,5	14. Tettnang
8 510	2 490	7 451	6 812	15 864	6 822	28 133	10 458	2 472	755	74,4	15. Tübingen
5 644	1 384	4 437	4 114	8 053	3 626	22 834	8 794	1 657	527	76,3	16. Tuttlingen
6 462	1 061	8 429	6 410	5 876	2 783	13 879	5 031	1 352	417	58,6	17. Wangen
110 817	26 082	110 034	93 553	141 931	62 702	347 337	131 374	29 439	8 823	70,1	Südwürttemberg- Hohenzollern
519 342	126 769	464 342	395 478	994 855	436 558	1 866 068	627 465	174 598	56 271	75,5	Baden-Württemberg

¹⁾ Einschl. ohne Angabe der Stellung im Beruf.

Tabelle 7: Erwerbspersonen nach

Stadtkreis/Landkreis Regierungsbezirk	Erwerbspersonen (ohne Soldaten) am 6. 6. 1961		Von den Erwerbspersonen (ohne Soldaten) am 6. 6. 1961 gehörten								
			Land- und Forstwirtschaft			Verarbeitendes Gewerbe ¹⁾			Handel und Verkehr		
	insgesamt	weiblich	insgesamt		weiblich	insgesamt		weiblich	insgesamt		weiblich
			Anzahl	%		Anzahl	%		Anzahl	%	
	1	2	3	4	5	6	7	8	9	10	11
1. Stuttgart	349 839	137 431	5 225	1,5	2 604	169 858	48,6	48 389	75 707	21,6	31 451
2. Heilbronn	44 143	16 218	1 450	3,3	742	23 567	53,4	7 009	9 531	21,6	3 697
3. Ulm	45 962	17 738	713	1,6	325	23 561	51,3	7 054	10 913	23,7	4 473
4. Aalen	69 058	27 824	14 814	21,5	8 159	37 951	55,0	11 435	7 045	10,2	3 184
5. Backnang	46 566	19 023	10 245	22,0	5 920	26 164	56,2	7 926	4 285	9,2	1 887
6. Böblingen	76 730	28 673	9 595	12,5	6 355	48 807	63,6	13 082	7 802	10,2	3 416
7. Crailsheim	32 973	14 821	14 094	42,7	7 837	10 758	32,6	3 350	3 720	11,3	1 442
8. Eßlingen	105 541	39 274	7 131	6,8	4 883	67 841	64,3	19 977	14 456	13,7	5 939
9. Göppingen	107 399	43 236	9 246	8,6	5 358	72 292	67,3	25 006	10 821	10,1	5 001
10. Heidenheim	58 316	23 562	7 322	12,6	4 136	39 133	67,1	12 921	5 174	8,9	2 701
11. Heilbronn	85 337	34 443	22 611	26,5	13 302	44 133	51,7	12 078	8 562	10,0	3 497
12. Künzelsau	16 641	7 390	6 737	40,5	3 637	7 012	42,1	2 387	1 132	6,8	483
13. Leonberg	53 478	20 324	5 689	10,6	3 537	32 595	61,0	9 449	6 282	11,7	2 517
14. Ludwigsburg	130 203	49 214	13 476	10,3	8 315	77 768	59,7	22 691	18 699	12,8	6 611
15. Mergentheim	21 400	9 852	8 870	40,5	4 655	6 094	28,5	1 527	1 985	9,3	859
16. Nürtingen	71 290	29 836	9 132	12,8	6 184	47 473	66,6	16 376	6 569	9,2	2 863
17. Öhringen	22 541	9 437	8 198	36,4	4 477	9 761	43,3	2 729	2 081	9,2	873
18. Schwäbisch Gmünd	52 516	22 666	7 800	14,9	4 440	31 711	60,4	11 579	5 131	9,8	2 451
19. Schwäbisch Hall	30 678	13 031	9 774	31,9	5 307	11 670	38,0	3 037	2 960	9,6	1 282
20. Ulm	43 948	18 433	12 646	28,8	7 251	22 630	51,5	6 917	4 362	9,9	1 851
21. Vaihingen	41 374	16 828	8 213	19,9	5 106	25 379	61,3	7 944	3 475	8,4	1 407
22. Waiblingen	104 563	40 913	14 289	13,7	8 929	60 769	58,1	17 364	13 197	12,6	5 604
Nordwürttemberg	1 610 496	640 167	207 070	12,9	121 459	896 927	55,7	270 207	221 889	13,8	93 489
1. Karlsruhe	113 057	44 195	1 418	1,3	773	46 352	41,0	13 791	26 032	23,0	10 747
2. Heidelberg	56 690	23 838	1 622	2,9	824	21 698	38,3	6 288	10 917	19,3	4 418
3. Mannheim	156 037	55 881	1 676	1,1	785	82 540	52,9	20 828	35 190	22,6	15 594
4. Pforzheim	44 565	19 264	615	1,4	272	27 536	61,8	10 444	8 766	19,7	4 515
5. Bruchsal	63 856	27 627	12 870	20,2	8 729	36 011	56,4	13 205	7 676	12,0	2 245
6. Buchen	30 770	13 575	12 529	40,7	7 044	11 913	38,7	3 709	2 449	8,0	935
7. Heidelberg	70 174	27 225	8 033	11,4	4 729	40 652	57,9	13 657	9 762	13,9	3 341
8. Karlsruhe	84 029	32 508	14 309	17,0	10 334	44 380	52,8	12 142	12 053	14,3	4 263
9. Mannheim	76 430	27 362	6 524	8,5	3 986	45 083	59,0	12 710	12 377	16,2	4 572
10. Mosbach	30 889	12 121	7 781	25,2	4 415	14 985	48,5	4 149	3 796	12,3	1 339
11. Pforzheim	36 039	16 029	5 021	13,9	3 532	24 562	68,2	9 573	3 592	10,0	1 589
12. Sinsheim	38 518	16 006	10 775	28,0	6 148	19 397	50,4	6 204	3 764	9,8	1 403
13. Tauberbischofsheim	38 268	16 329	14 819	38,7	8 648	14 321	37,4	3 724	4 064	10,6	1 411
Nordbaden	839 322	331 860	97 992	11,7	60 219	429 430	51,2	130 224	140 438	16,7	56 372

¹⁾ Einschl. ohne Angabe des Wirtschaftsbereichs.

Wirtschaftsbereichen und Berufspendler

zum Wirtschaftsbereich			Berufspendler am 6. 6. 1961				Von 100 der Erwerbs- personen am Arbeitsort waren am 6. 6. 1961 in der Land- und Forst- wirtschaft tätig	Stadtkreis/Landkreis Regierungsbezirk
Sonstige Wirtschaftsbereiche (Dienstleistungen)			Auspendler		Einpender			
insgesamt		weiblich	Anzahl	% der Erwerbs- personen	Anzahl	% der Erwerbs- personen am Arbeitsort		
Anzahl	%							
12	13	14						
99 049	28,3	54 987	13 279	3,8	110 396	24,7	1,2	1. Stuttgart
9 595	21,7	4 770	2 948	6,7	22 894	35,7	2,4	2. Heilbronn
10 775	23,4	5 886	2 559	5,6	27 784	39,0	1,1	3. Ulm
9 248	13,4	5 046	21 710	31,4	21 736	31,5	21,5	4. Aalen
5 872	12,6	3 290	14 472	31,1	8 832	21,6	25,0	5. Backnang
10 526	13,7	5 820	32 772	42,7	32 814	42,7	12,4	6. Böblingen
4 401	13,3	2 192	5 413	16,4	5 096	15,6	43,2	7. Crailsheim
16 113	15,3	8 475	41 404	39,2	28 312	30,6	7,7	8. Eßlingen
15 040	14,0	7 871	34 261	31,9	32 812	31,0	8,7	9. Göppingen
6 687	11,5	3 804	14 201	24,4	16 420	27,1	12,1	10. Heidenheim
10 031	11,8	5 566	32 836	38,5	16 693	24,1	32,6	11. Heilbronn
1 760	10,6	903	3 043	18,3	3 956	22,5	38,5	12. Künzelsau
8 912	16,7	4 821	27 347	51,1	9 459	26,6	15,8	13. Leonberg
22 260	17,1	11 597	52 430	40,3	36 855	32,2	11,7	14. Ludwigsburg
4 651	21,7	2 811	3 338	15,6	4 662	20,5	38,2	15. Mergentheim
8 116	11,4	4 413	25 359	35,6	19 184	29,5	14,0	16. Nürtingen
2 501	11,1	1 358	5 954	26,4	3 861	18,9	40,0	17. Öhringen
7 874	15,0	4 196	14 940	28,4	13 972	27,1	15,1	18. Schwäbisch Gmünd
6 274	20,5	3 405	5 728	18,7	5 671	18,5	31,8	19. Schwäbisch Hall
4 310	9,8	2 414	17 555	39,9	4 168	13,6	41,3	20. Ulm
4 307	10,4	2 371	14 821	35,8	9 810	27,0	22,6	21. Vaihingen
16 308	15,6	9 016	46 761	44,7	27 326	32,1	16,8	22. Waiblingen
284 610	17,7	155 012	433 132	26,9	462 713	28,2	12,6	Nordwürttemberg
39 255	34,7	18 884	3 264	2,9	43 265	28,3	1,0	1. Karlsruhe
22 453	39,6	12 308	7 107	12,5	22 319	31,0	2,4	2. Heidelberg
36 631	23,5	18 874	7 212	4,6	62 995	29,7	0,8	3. Mannheim
7 648	17,2	4 033	1 918	4,3	23 862	35,9	1,0	4. Pforzheim
7 299	11,4	3 348	23 374	36,6	14 356	26,2	23,4	5. Bruchsal
3 879	12,6	1 887	5 712	18,6	4 352	14,8	42,6	6. Buchen
11 727	16,7	5 498	32 490	46,3	15 876	29,6	14,8	7. Heidelberg
13 287	15,8	5 769	40 166	47,8	16 076	26,8	23,7	8. Karlsruhe
12 446	16,3	6 094	40 312	52,7	23 635	39,6	10,9	9. Mannheim
4 327	14,0	2 218	10 749	34,8	7 433	27,0	28,2	10. Mosbach
2 864	7,9	1 335	18 193	50,5	5 199	22,6	21,6	11. Pforzheim
4 582	11,9	2 251	13 375	34,7	6 056	19,4	34,5	12. Sinsheim
5 064	13,2	2 546	9 088	23,7	7 991	21,5	39,8	13. Tauberbischofsheim
171 462	20,4	85 045	212 940	25,4	253 415	28,8	11,2	Nordbaden

noch Tabelle 7: Erwerbspersonen nach

Stadtkreis/Landkreis Regierungsbezirk Land	Erwerbspersonen (ohne Soldaten) am 6. 6. 1961		Von den Erwerbspersonen (ohne Soldaten) am 6. 6. 1961 gehörten								
	insgesamt	weiblich	Land- und Forstwirtschaft		weiblich	Verarbeitendes Gewerbe ¹⁾		weiblich	Handel und Verkehr		weiblich
			insgesamt			insgesamt			insgesamt		
			Anzahl	%		Anzahl	%		Anzahl	%	
1	2	3	4	5	6	7	8	9	10	11	
1. Freiburg im Breisgau	62 968	26 175	918	1,5	450	20 848	33,1	5 615	14 940	23,7	6 359
2. Baden-Baden	19 281	8 457	679	3,5	353	5 369	27,8	1 455	3 720	19,3	1 749
3. Bühl	42 456	18 863	13 489	31,8	8 919	17 202	40,5	4 417	4 618	10,9	1 697
4. Donaueschingen	34 613	14 599	8 727	25,2	5 052	18 257	52,7	5 888	3 138	9,1	1 340
5. Emmendingen	54 104	24 191	14 177	26,2	8 678	27 573	51,0	9 770	5 165	9,5	2 045
6. Freiburg	40 962	17 707	16 158	39,4	9 818	13 900	33,9	3 142	4 786	11,7	1 613
7. Hochschwarzwald	21 947	9 842	6 270	28,6	3 657	7 225	32,9	1 505	2 239	10,2	849
8. Kehl	27 242	11 204	8 545	31,4	5 474	10 156	37,3	2 481	4 470	16,4	1 347
9. Konstanz	80 440	31 853	9 170	11,4	5 165	42 662	53,0	13 043	12 001	14,9	4 747
10. Lahr	43 244	19 861	10 356	23,9	6 396	22 928	53,0	8 935	4 178	9,7	1 656
11. Lörrach	69 968	27 323	10 173	14,5	6 124	37 711	53,9	11 348	11 526	16,5	4 494
12. Müllheim	28 837	12 618	8 167	28,3	4 833	10 294	35,7	2 325	3 400	11,8	1 346
13. Offenburg	49 074	20 977	11 632	23,7	7 576	20 389	41,5	5 828	8 272	16,9	2 715
14. Rastatt	60 200	23 435	10 494	17,4	8 077	33 755	56,1	7 958	7 065	11,7	2 920
15. Säckingen	34 153	13 432	5 422	15,9	3 322	20 639	60,4	5 960	3 169	9,3	1 397
16. Stockach	24 891	10 739	8 736	35,1	4 928	10 780	43,3	3 267	2 003	8,0	812
17. Überlingen	30 157	12 802	9 821	32,6	5 088	11 512	38,2	3 035	3 003	10,0	1 330
18. Villingen	44 957	18 760	5 323	11,8	3 319	27 563	61,3	8 973	4 727	10,5	1 973
19. Waldshut	33 233	13 581	9 149	27,5	5 349	15 850	47,7	4 207	3 191	9,6	1 329
20. Wolfach	27 102	11 561	7 665	28,3	4 384	13 295	49,1	3 975	2 303	8,5	897
Südbaden	829 829	347 980	175 071	21,1	106 962	387 908	46,7	113 107	107 914	13,0	42 615
1. Balingen	57 303	26 831	7 163	12,5	4 599	39 008	68,1	16 931	5 109	8,9	2 178
2. Biberach	51 154	21 763	16 534	32,3	8 831	23 252	45,5	7 066	4 528	8,9	2 013
3. Calw	64 043	28 579	12 887	20,1	8 517	33 031	51,6	10 021	6 226	9,7	2 783
4. Ehingen	22 310	9 730	7 871	35,3	4 239	9 657	43,3	2 876	1 808	6,1	830
5. Freudenstadt	30 977	14 072	7 175	23,2	4 601	13 333	43,0	3 723	3 774	12,2	1 593
6. Hechingen	29 415	14 090	6 177	21,0	3 947	18 333	62,3	7 958	2 174	7,4	841
7. Horb	23 671	10 646	7 488	31,6	5 062	11 652	49,2	3 423	1 896	8,0	730
8. Münsingen	21 031	9 914	8 537	40,6	4 903	8 751	41,6	3 280	1 319	6,3	542
9. Ravensburg	51 506	20 963	11 332	22,0	5 885	23 254	45,1	6 341	7 066	13,7	3 007
10. Reutlingen	84 158	36 198	7 662	9,1	4 959	53 968	64,1	20 110	10 091	12,0	4 586
11. Rottweil	67 423	29 361	9 187	13,6	6 040	42 464	63,0	15 047	6 806	10,1	3 131
12. Saulgau	33 748	14 727	11 943	35,4	6 373	14 071	41,7	4 328	3 048	9,0	1 295
13. Sigmaringen	25 257	11 342	7 810	30,9	4 339	11 513	45,6	4 108	2 091	8,3	844
14. Tettnang	36 509	12 834	5 934	16,3	2 889	19 378	53,1	4 222	4 836	13,2	2 090
15. Tübingen	62 430	27 337	10 667	17,1	7 209	30 998	49,8	10 208	6 631	10,6	2 594
16. Tuttlingen	42 625	18 445	5 813	13,6	3 934	27 812	65,2	9 963	4 055	9,5	1 859
17. Wangen	35 998	15 702	12 591	35,0	6 330	14 107	39,2	4 321	3 550	9,9	1 527
Südwürttemberg- Hohenzollern	739 558	322 534	156 771	21,2	92 657	394 576	53,4	133 926	75 008	10,1	32 443
Baden-Württemberg	4 019 205	1 642 541	636 904	15,8	381 297	2 108 641	52,5	647 464	545 249	13,6	224 919

¹⁾ Einschl. ohne Angabe des Wirtschaftsbereichs.

Wirtschaftsbereichen und Berufspendler

zum Wirtschaftsbereich			Berufspendler am 6. 6. 1961				Von 100 der Erwerbs- personen am Arbeitsort waren am 6. 6. 1961 in der Land- und Forst- wirtschaft tätig	Stadtkreis/Landkreis Regierungsbezirk Land
Sonstige Wirtschaftsbereiche (Dienstleistungen)			Auspendler		Einpender			
insgesamt		weiblich	Anzahl	% der Erwerbs- personen	Anzahl	% der Erwerbs- personen am Arbeitsort		
Anzahl	%							
12	13	14						
26 262	41,7	13 751	1 411	2,2	19 419	24,0	1,4	1. Freiburg im Breisgau
9 513	49,3	4 900	1 136	5,9	5 108	22,0	3,6	2. Baden-Baden
7 147	16,8	3 830	12 572	29,6	9 160	23,5	34,1	3. Bühl
4 491	13,0	2 339	7 548	21,8	4 828	15,1	27,4	4. Donaueschingen
7 189	13,3	3 698	17 619	32,6	12 254	25,1	29,0	5. Emmendingen
6 118	14,9	3 134	15 180	37,1	3 958	13,3	53,8	6. Freiburg
6 213	28,3	3 831	3 322	15,1	3 053	14,1	29,2	7. Hochschwarzwald
4 071	14,9	1 902	7 736	28,4	5 624	22,4	34,0	8. Kehl
16 607	20,6	8 898	16 804	20,9	16 380	20,5	11,5	9. Konstanz
5 782	13,4	2 874	12 012	27,8	10 234	24,7	24,9	10. Lahr
10 558	15,1	5 357	23 813	34,0	18 553	28,7	15,6	11. Lörrach
6 976	24,2	4 114	8 212	28,5	5 439	20,9	31,2	12. Müllheim
8 781	17,9	4 858	14 438	29,4	17 517	33,6	22,3	13. Offenburg
8 886	14,8	4 480	23 246	38,6	19 950	35,1	18,6	14. Rastatt
4 923	14,4	2 753	9 728	28,5	7 643	23,8	16,8	15. Säckingen
3 372	13,5	1 732	6 784	27,3	4 183	18,8	39,0	16. Stockach
5 821	19,3	3 349	7 180	23,8	5 215	18,5	34,8	17. Überlingen
7 344	16,3	4 495	7 718	17,2	9 067	19,6	11,5	18. Villingen
5 043	15,2	2 696	10 806	32,5	7 226	24,4	30,8	19. Waldshut
3 839	14,2	2 305	5 804	21,4	4 738	18,2	28,4	20. Wolfach
158 936	19,2	85 296	213 069	25,7	189 525	23,5	21,7	Südbaden
6 025	10,5	3 123	8 932	15,6	11 429	19,1	12,0	1. Balingen
6 840	13,4	3 853	10 885	21,3	9 795	19,6	33,0	2. Biberach
11 899	18,6	7 258	19 792	30,9	12 410	21,9	22,8	3. Calw
2 974	13,3	1 785	4 863	21,8	3 020	14,8	38,4	4. Ehingen
6 695	21,6	4 155	5 512	17,8	5 892	18,8	22,9	5. Freudenstadt
2 731	9,3	1 344	7 727	26,3	4 185	16,2	23,8	6. Hechingen
2 635	11,1	1 431	7 444	31,4	3 805	19,0	37,3	7. Horb
2 424	11,5	1 189	4 731	22,5	2 482	13,2	45,4	8. Münsingen
9 854	19,1	5 730	11 443	22,2	11 644	22,5	21,9	9. Ravensburg
12 437	14,8	6 543	20 010	23,8	23 575	26,9	8,8	10. Reutlingen
8 966	13,3	5 143	13 397	19,9	16 531	23,4	13,0	11. Rotweil
4 686	13,9	2 731	6 853	20,3	5 899	18,0	36,4	12. Saulgau
3 843	15,2	2 051	5 426	21,5	4 634	18,9	32,0	13. Sigmaringen
6 363	17,4	3 633	6 728	18,4	8 279	21,8	15,6	14. Tettnang
14 136	22,6	7 326	16 136	25,8	14 121	23,4	17,7	15. Tübingen
4 945	11,6	2 689	7 162	16,8	7 671	17,8	13,5	16. Tuttlingen
5 750	16,0	3 524	5 002	13,9	5 239	14,5	34,8	17. Wangen
113 203	15,3	63 508	162 043	21,9	150 611	20,7	21,5	Südwestfalen- Hohenzollern
728 211	18,1	388 861	1 021 184	25,4	1 056 264	26,1	15,7	Baden-Württemberg

GEMEINDE- UND WOHNPLATZREGISTER

Das nachstehende Register enthält die Namen aller Gemeinden und Wohnplätze.
Doppelnamen oder zusätzliche Namen sind bei den jeweils zutreffenden Buchstaben aufgeführt.

Die Umlaute ä, ö, ü sind wie ae, oe, ue alphabetisch eingeordnet.

Die Gemeindennamen sind mit einem * bezeichnet. In Klammern gesetzt sind Gemeindennamen
dann, wenn sie nicht zugleich Name eines bestimmten Wohnplatzes sind.

Wohnplatz	Gemeinde	Stadt-/Landkreis	Seite	Wohnplatz	Gemeinde	Stadt-/Landkreis	Seite
*Aach	Aach	Freudenstadt	558	Adlersbach	Einbach	Wolfach	485
*Aach	Aach	Stockach	427	(Vorderer Hof)			
*Aach-Linz	Aach-Linz	Überlingen	440	Adlersteige	Neuler	Aalen	21
*Aalen	Aalen	Aalen	13	Adlerwirtsäge	Rötenbach	Hochschwarzwald	341
Aalwirtschhaus	Aalen	Aalen	13	Adolzfurt	Adolzfurt	Öhringen	133
Aarbergsiedlung	Waldshut	Waldshut	482	*Adolzhausen	Adolzhausen	Mergentheim	120
und Lonzawerk				Adrazhofen	Wuchzenhofen	Wangen	704
*Aasen	Aasen	Donauesschingen	292	Adriatsweiler	Großschönach	Überlingen	443
Aberlingsbühl	Neukirch	Tettinang	659	Adriansmühle	Freudenstadt	Freudenstadt	562
Abetsweiler	Bergatreute	Ravensburg	595	Äckerhof	Kinzigtal	Wolfach	489
*Ablach	Ablach	Sigmaringen	646	Äckerle	Lauf	Bühl	283
Abraham	Karsee	Wangen	693	*Apfingen	Apfingen	Biberach	516
*Abraham	Vogt	Ravensburg	607	Aule	Schluchsee	Hochschwarzwald	344
Abrahambauer	Kinzigtal	Wolfach	489	Äuleboden	Unterlauchringen	Waldshut	481
Abtsbach (Apsbach)	Rippoldsau, Bad	Wolfach	498	Äußere Birken-	Biberach	Biberach	517
Abtsenreute	Zogenweiler	Ravensburg	611	an der Riß			
Absetze	Schonach im	Villingen	465	Äußere Höfe	Brenden	Waldshut	474
	Schwarzwald			Äußere Hohen-	Singen	Konstanz	361
*Abstatt	Abstatt	Heilbronn	90	kräherstraße	(Hohentwiel)		
Abstetter Hof	Auenstein	Heilbronn	90	Äußerer	Rudenberg	Hochschwarzwald	341
Abtei Neuburg	Ziegelhausen	Heidelberg	226	Bauernhof			
Abtsgmünd	Abtsgmünd	Aalen	13	Äußerer Berg,	Schwörstadt	Säckingen	422
Abtsmatten	Brombach	Lörrach	374	Siedlung			
Ach	Kißlegg	Wangen	694	Äußerer Kitzinghof	Bartholomä	Schwäbisch	143
*Achberg	Achberg	Sigmaringen	646			Gmünd	
*Achdorf	Achdorf	Donauesschingen	292	Äußerer Pfitzhof	Jagsthausen	Heilbronn	94
Achen	Neutrauchburg	Wangen	699	Äußerer Talhof	Tuttlingen	Tuttlingen	675
*Achern	Achern	Bühl	281	Äußerer Vogels-	Vierundzwanzig		
Achert	Seebach	Bühl	287	berg	Höfe	Freudenstadt	566
*Achkarren	Achkarren	Freiburg	319	Äußeres Hecheln	Mühlhingen	Stockach	432
Achkarren Bahn-	Achkarren	Freiburg	319	Äußerhof	Alfeld	Mosbach	243
station				*Affalterbach	Affalterbach	Backnang	30
Achmühle	Badnegg	Ravensburg	596	Affalterried	Wasseraalringen	Aalen	26
*Achstetten	Achstetten	Biberach	516	Affalterwang	Ebnat	Aalen	15
Achstetten-Riß-	Achstetten	Biberach	516	*Affaltrach	Affaltrach	Heilbronn	90
tissen, Bahnhof-				Affentäle	Tennenbronn	Villingen	467
Acht, Auf der	Stetten bei	Hechingen	573	Affental	Eisental	Bühl	282
	Hechingen			*Affstätt	Affstätt	Böblingen	45
Ackerloch	Unterkirnach	Villingen	468	*Aftersweg	Aftersweg	Lörrach	374
Adamenhof	Urach	Hochschwarzwald	346	Aftholderberg	Großschönach	Überlingen	443
Adamenhof	St. Märgen	Hochschwarzwald	342	*Agenbach	Agenbach	Calw	537
(Schweighof)				Agenbacher	Agenbach	Calw	537
Adamshof	Reichenbach	Wolfach	496	Sägmühle			
Adamshof	Zastler	Freiburg	332	Aggenhausen	Mahlstetten	Tuttlingen	672
Adamshof (Ober)	Suggental	Emmendingen	314	*Aglasterhausen	Aglasterhausen	Mosbach	243
Adelbach	Eutendorf	Backnang	31	Aglishardt	Böhringen	Münsingen	585
Adelbach	Oberharmersbach	Wolfach	494	*Agneseuwiese	Grimmelschlofen	Waldshut	476
Adelbach	Ottendorf	Backnang	39	Ahäusle	Frickenen	Überlingen	443
*Adelberg	Adelberg	Göppingen	71	*Ahausen	Ahausen	Überlingen	440
Adelberg-Kloster	Adelberg	Göppingen	71	Ahegg	Deuchelried	Wangen	684
Adellegg	Rohrdorf	Wangen	701	*Ahdorf	Ahdorf	Horb	577
*Adelhausen	Adelhausen	Lörrach	374	*Ahlen	Ahlen	Biberach	516
Adelheid	Triberg im	Villingen	468	Ahornhäuser	Schwarzenbach	Hochschwarzwald	344
	Schwarzwald			Ahorn (Hof)	Kupprichhausen	Tauber-	267
Adelheiden	Hegne	Konstanz	358			bischofsheim	
*Adelmannsfelden	Adelmannsfelden	Aalen	13	Ahornhof	Schwarzenbach	Hochschwarzwald	344
Adelmühle	Zogenweiler	Ravensburg	611	*Aich	Aich	Nürtingen	127
*Adelsberg	Adelsberg	Lörrach	374	Eschach		Ravensburg	598
Adelsberg	Alpirsbach	Freudenstadt	558	Aich	Karsee	Wangen	693
Adelsberg (Ober-	Adelsberg	Lörrach	374	Aich	Kißlegg	Wangen	694
dorf)				Aich	Schmalegg	Ravensburg	605
Adelsberg (Unter-	Adelsberg	Lörrach	374	Aichach	Berg	Ravensburg	594
dorf)				Aichberg	Lehengericht	Wolfach	491
*Adelsheim	Adelsheim	Buchen	210	Aichbühl	Schussenried	Biberach	529
Adelsheim Nord,	Zimmern	Buchen	217	*Aichelau	Aichelau	Münsingen	585
Bahnstation				Aichelbach	Oppenweiler	Backnang	39
(Bundesbahn)				*Aichelberg	Aichelberg	Calw	537
*Adelshofen	Adelshofen	Sinsheim	256	*Aichelberg	Aichelberg	EBlingen	65
Adelshofen	Unterschwarzach	Biberach	532	*Aichelberg	Aichelberg	Göppingen	71
Adelshofen	Adelshofen	Sinsheim	256	Aichelberger	Aichelberg	Calw	537
(Mühle)				Sägmühle			
Adelsprang	Reutin	Rottweil	627	*Aichen	Aichen	Waldshut	472
*Adelsreute	Adelsreute	Überlingen	440	Aichen	Nellingen	Ulm	171
Adelstetten	Pfahlbronn	Schwäbisch	147	Aichen, Raststätte-	Nellingen	Ulm	171
	Gmünd			Aichenbachhof	Plüderhausen	Waiblingen	187
*Adersbach	Sinsheim	Sinsheim	256	Aichenblock	Grünkraut	Ravensburg	600
Adershofen	Offingen	Saulgau	641	Aichenrain	Sulzbach am	Backnang	40
Adler	Ehlenbogen	Freudenstadt	561		Kocher		
Adlersbach	Einbach	Wolfach	485	*Aichhalden	Aichhalden	Calw	537
(Mittlerer Hof)				*Aichhalden	Aichhalden	Rottweil	621

Wohnplatz	Gemeinde	Stadt-/Landkreis	Seite	Wohnplatz	Gemeinde	Stadt-/Landkreis	Seite
Aichhalder Hof	Tuttlingen	Tuttlingen	675	*Alldorf	Alldorf	Schwäbisch	143
Aichhöfle	Reichenbach	Göppingen	78			Gmünd	
	unter Rechberg			Alfredstal	Obermarchtal	Ehingen	553
Aichholzhof	Unterweissach	Backnang	42	Algehof	Sauldorf	Stockach	434
Aichholz, Domäne	Markgröningen	Ludwigsburg	115	Algershofen	Munderkingen	Ehingen	553
*Aichschieß	Aichschieß	Eßlingen	85	Alghosfen	Obergröningen	Schwäbisch	146
*Aichstetten	Aichstetten	Münsingen	585			Gmünd	
*Aichstetten	Aichstetten	Wangen	678	Alkenhof	Küßnach	Waldshut	477
Aichstrut	Welzheim	Waiblingen	190	Alkertshausen	Herrntierbach	Crailsheim	55
Aichstruter	Welzheim	Waiblingen	190	Allenberghöfe	Onstmettingen	Balingen	510
Sägmühle				*Allensbach	Allensbach	Konstanz	355
*Aidlingen	Aidlingen	Böblingen	45	Allenspacher Hof	Böttingen	Tuttlingen	671
Aigelshofen	Rohrdorf	Wangen	701	Allerheiligen	Lierbach	Offenburg	400
Aigen	Amtzell	Wangen	679	Allerheiligensteig	Markdorf	Überlingen	448
Aigen	Bodnegg	Ravensburg	586	Alleschwende	Lautenbach	Offenburg	400
Aigendorf	Moosbeuren	Ehingen	553	*Alleshausen	Eisenharz	Wangen	686
Aigstaiger Straße,	Oberndorf	Rottweil	627	Allewind	Alleshausen	Saulgau	633
An der —	am Neckar			Allewind	Ermingen	Ulm	169
*Ailingen	Ailingen	Tettnang	655	Allewind	Herrmaringen	Heidenheim	84
*Ailringen	Ailringen	Künzelsau	102	Allewinden	Leupolz	Wangen	696
Ailwald	Klosterreichenbach	Freudenstadt	563	Allewinden	Ravensburg	Ravensburg	603
Aimühle	Stafflangen	Biberach	530	*Alfeld	Alfeld	Mosbach	243
Airach	Stockach	Stockach	435	Allgaierhof	Eberhardzell	Biberach	519
Aisbach	Gaugenwald	Calw	540	Allgaierhof	Tannhausen	Ravensburg	607
Aischfeld	Busenweiler	Freudenstadt	560	Allgayer	Rottum	Biberach	528
Aischfeld	Reutin	Rottweil	627	Allgeiershof	Kinzigtal	Wolfach	489
Aischland	Weikersheim	Mergentheim	124	Allisreute	Bodnegg	Ravensburg	596
Aispel	Indlekofen	Waldshut	477	Allmand	Baersbronn	Freudenstadt	558
Aisperm	Bannholz	Waldshut	472	Allmandle	Göttelfingen	Freudenstadt	582
*Aistaig	Aistaig	Rottweil	621	Allmannsdorf	Konstanz	Konstanz	358
Aiterbächle	Baiersbronn	Freudenstadt	558	Allmannshausen	Wittenhofen	Überlingen	454
Aiterbach	Baiersbronn	Freudenstadt	558	*Allmannsweiler	Allmannsweiler	Lahr	366
*Aitern	Aitern	Lörrach	374	*Allmannsweiler	Allmannsweiler	Saulgau	633
*Aitrach	Aitrach	Wangen	678	Allmannsweiler	Friedrichshafen	Tettnang	856
*Aixheim	Aixheim	Tuttlingen	671	Allmend	Föhrental	Freiburg	322
Akenbach	Homberg	Überlingen	445	Allmend	Nordrach	Wolfach	493
Akzisorhaus	Billafingen	Überlingen	441	Allmend	Oberwinden	Emmendingen	312
Albanuskling	Hüttlingen	Aalen	18	Allmend	Ottoschwanden	Emmendingen	312
*Albbruck	Albbruck	Waldshut	472	Allmend-Siedlung	Wimpfen, Bad	Heilbronn	99
Albbruck mit Alb	Albbruck	Waldshut	472	Allmend, Vordere	Odsbach	Offenburg	402
*Albeck	Albeck	Ulm	167	Allmendbühl	St. Georgen im	Villingen	463
Alberberg	Bodnegg	Ravensburg	596		Schwarzwald		
Albers	Gospoldshofen	Wangen	689	Allmendhöfe	Mühlberg	Lahr	368
Albersbach	Bussenbach	Offenburg	397	Allmendingen	Allmendingen	Ehingen	550
Albersbach	Fessenbach	Offenburg	398	Allmendsberg	Freiamt	Emmendingen	308
Albersfeld	Talldorf	Ravensburg	606	Allmendsberg	Mundingen	Emmendingen	310
*Albershausen	Albershausen	Göppingen	71	Allmendshofen	Donauessingen	Donauessingen	292
Alberskirch	Talldorf	Ravensburg	606	*Allmersbach	Allmersbach	Backnang	30
Albert	Albbruck	Waldshut	472	am Weinberg	am Weinberg		
Albert Schweizer,	Wyhl	Emmendingen	318	*Allmersbach	Allmersbach	Backnang	30
Kiesgrube —				im Tal			
Albertsgrund	St. Georgen im	Villingen	463	Allmethofen	Hürbel	Biberach	522
	Schwarzwald			Allmishofen	Wuchzenhofen	Wangen	704
Albertshofen	Ravensburg	Ravensburg	603	Allmisried	Beuren	Wangen	682
*Alberweiler	Alberweiler	Biberach	516	Allmut	Aichen	Waldshut	472
Alberweiler	Herdwangen	Überlingen	445	Almendgrund	Oberharmersbach	Wolfach	495
Alberweiler	Tannau	Tettnang	660	Almendorf	Mannheim	Stadtkreis	200
Albesch	Eningen unter	Reutlingen	615			Mannheim	
	Achalm			Alm-Siedlung	Murrhardt	Backnang	37
Albführen	Dettighofen	Waldshut	475	Alp, Mittlere —	Bettmaringen	Waldshut	473
Albgut Lindenhof	Eningen unter	Reutlingen	615	Alp, Untere —	Mauchen	Waldshut	478
	Achalm			Alpenblick	Bodnegg	Ravensburg	596
Albishaue	Karssee	Wangen	693	Alpenblick	Hofs	Wangen	692
Albisreute	Schlier	Ravensburg	604	Alpenhaldenhäuser	Oberwangen	Waldshut	479
Albrechtsgüte	Zastler	Freiburg	332	Alpersbach	Hinterzarten	Hochschwarzwald	339
Albrechtshof	Rohrdorf	Wangen	701	Alpers	Ratzenried	Wangen	700
Albrechtshof	Wittental	Freiburg	331	*Alphof, Oberer —	Oberwangen	Waldshut	479
Albris	Eisenharz	Wangen	686	*Alpirsbach	Alpirsbach	Freudenstadt	558
Albrismühle	Eisenharz	Wangen	686	Alpirsbach	Gremmlsbach	Villingen	458
Albsiedlung	Karlsruhe	Stadtkreis	194	Alpirsbach	Schonach im	Villingen	465
	Karlsruhe				Schwarzwald		
Albtaljadghaus	Loffenau	Calw	542	Alsenhof	Lauf	Bühl	283
*Aldingen	Aldingen	Ludwigsburg	112	Altach	Asperg	Ludwigsburg	112
*Aldingen	Aldingen	Tuttlingen	671	Altale	Baiersbronn	Freudenstadt	558
Alexanderhof	Hofs	Wangen	691	*Altbach	Altbach	Eßlingen	65
Alexanderschanze	Baiersbronn	Freudenstadt	558	Altbad	Schabenhäuser	Villingen	464
Alexandersreut	Jagstheim	Crailsheim	55	Altbellamont	Fürmoos	Biberach	521
Alexenhof	Kinzigtal	Wolfach	489	Alt-Betzenhausen	Freiburg	Stadtkreis Freiburg	278
Alexhof	Musbach	Saulgau	640		im Breisgau	im Breisgau	
				Altbeuren	Beuren	Überlingen	441

Wohnplatz	Gemeinde	Stadt-/Landkreis	Seite	Wohnplatz	Gemeinde	Stadt-/Landkreis	Seite
*Altbierlingen	Altbierlingen	Ehingen	550	Alter Berg	Grosselfingen	Hechingen	571
Altbirnau	Überlingen	Überlingen	452	Alter Hof	Gondelsheim	Bruchsal	204
Altbüllinger Hof	Heilbronn	Stadtkreis Heilbronn	9	Alter Romben	Furtwangen	Donaueschingen	294
Altböse	Amtzell	Wangen	679	Alter Unteröwis-	Bruchsal	Bruchsal	204
Aitbuch	Christazhofen	Wangen	683	heimer Weg			
*Altbulach	Altbulach	Calw	537	Alter Weg	Brigach	Villingen	457
*Altburg	Altburg	Calw	537	Altergaten	Bodnegg	Ravensburg	596
*Altdorf	Altdorf	Böblingen	45	Altersbach	Hofstetten	Wolfach	488
*Altdorf	Altdorf	Lahr	366	Altersbach	Waldkirch	Emmendingen	315
*Altdorf	Altdorf	Nürtingen	127	*Altersberg	Altersberg	Backnang	30
Altdorf	Kollmarsreute	Emmendingen	310	Altersberg	Kleinaspach	Backnang	36
Altdorf	Marlach	Künzelsau	104	Altersheim,	Backnang	Backnang	31
Altdorfer Mühle	Altdorf	Böblingen	45	Staigacker			
Alte Halden	Prechtal	Emmendingen	313	Altersheim,	Schriesheim	Mannheim	240
Alte Mühle	Waibstadt	Sinsheim	260	Stam(m)berg			
Alte Mühle	Griesen	Waldshut	476	Altersheim und	Schussenried	Biberach	529
und Brand				Krankenhaus			
Alte Reibsch	Rohrbach im	Donaueschingen	300	Altes Holzhausle	Rohrbach im	Donaueschingen	301
	Schwarzwald				Schwarzwald		
Alte Straße	Gutach (Schwarz-	Wolfach	486	Altes Lager	Gutsbezirk	Münsingen	580
	waldbahn)				Münsingen		
Alte Straße	Rottweil	Rottweil	628	Altes Schloß	Baden-Baden	Stadtkreis	276
nach Zümmern				Hohenbaden	Baden-Baden		
Alte Wette	Nesselwangen	Überlingen	449	Altes Schulhaus	Linach	Donaueschingen	298
Alte Ziegelhütte	Mariäzell	Rottweil	626	Altes Schulhaus	Wildgutach	Emmendingen	316
Alteberstein	Ebersteinburg	Rastatt	410	Altfürstenhütte	Großerlach	Backnang	34
Alteburger Hof	Reutlingen	Reutlingen	617	Altglashütte	St. Märgen	Hochschwarzwald	342
Alteichwald-	Mannheim	Stadtkreis	200	(Glashütte)			
Siedlung				*Altglashütten	Altglashütten	Hochschwarzwald	335
*Altenbach	Altenbach	Heidelberg	220	Althaus	Oberteuringen	Tettnang	860
Altenbauer	Reinerzau	Freudenstadt	564	Althaus	Rippoldsau, Bad	Wolfach	498
Altenberg	Bühlertal	Bühl	281	*Althausen	Althausen	Mergentheim	120
Altenberg	Köngen	Eßlingen	66	*Altheim	Altheim	Biberach	516
Altenberg	Obersteinach	Schwäbisch Hall	160	*Altheim	Altheim	Buchen	210
Altenberg	Sulzbach	Backnang	40	*Altheim	Altheim	Ehingen	550
	am Kocher			*Altheim	Altheim	Horb	577
*Altenberg, Bach	Bach und	Rottweil	622	*Altheim	Altheim	Saulgau	633
und -	Altenberg			*Altheim	Altheim	Stockach	427
Altenbergen	Herrenberg	Böblingen	46	*Altheim	Altheim	Überlingen	440
Altenbürg	Utzmemmingen	Aalen	26	*Altheim (Alb)	Altheim (Alb)	Ulm	167
*Altenburg	Altenburg	Reutlingen	615	*Altheim ob	Altheim ob	Ulm	167
*Altenburg	Altenburg	Waldshut	472	Weihung	Weihung		
Altenburg	Schömburg	Freudenstadt	565	Altheim-Rexingen,	Altheim	Horb	577
Altenburg	Tennenbronn	Villingen	467	Bahnhof -			
Altenburg Hardt	Altenburg	Waldshut	472	*Althengstett	Althengstett	Calw	537
Altenburg-Rheinau,	Altenburg	Waldshut	472	Althornberg	Gremmelsbach	Villingen	458
Bahnstation				Althueb	Ellenberg	Aalen	16
Altenfelden	Honhardt	Crailsheim	55	*Althütte	Althütte	Backnang	30
Altenhau	Löwenstein	Heilbronn	94	Althütte	Blasiwald	Hochschwarzwald	335
Altenhausen	Tübingen	Schwäbisch Hall	162	*Altingen	Altingen	Tübingen	664
*Altenheim	Altenheim	Kehl	350	Altingermühle	Schliengen	Müllheim	392
Altenheimer Mühle	Altenheim	Kehl	350	Altkrähenhof	Duchtingen	Konstanz	356
Altenmünster	Crailsheim	Crailsheim	53	*Altkrautheim	Altkrautheim	Künzelsau	102
*Altenriet	Altenriet	Nürtingen	127	Altlautern	Neulautern	Heilbronn	96
Altenrond	Bernau	Hochschwarzwald	335	Altlochlause	Langenordnach	Hochschwarzwald	339
*Alteneschwand	Alteneschwand	Säckingen	417	*Altlußheim	Altlußheim	Mannheim	237
Altenstadt,	Geislingen	Göppingen	73	*Altmannshofen	Altmannshofen	Wangen	678
Geislingen-	an der Steige			Altmannspeier	Aichstetten	Wangen	678
*Altensteig	Altensteig	Calw	537	Altmannstrot	Schrezheim	Aalen	24
*Altensteigdorf	Altensteigdorf	Calw	537	Altmannweiler	Schrezheim	Aalen	24
Altenstein	Häg	Lörrach	377	Altmatt	Hasel	Lörrach	377
Altenweiler	Ursendorf	Saulgau	642	Altmelßner	Fürmoos	Biberach	521
Altental	Blaubeuren	Ulm	168	Altmühle	Reinsbronn	Mergentheim	123
Altental	Nendingen	Tutlingen	673	*Altnaudorf)	Altnaudorf	Heidelberg	220
Altenvogts-	Linach	Donaueschingen	298	Altnaudorf, Bei -	Schönau	Heidelberg	225
antonshaus				Altnuifra	Haiderbach	Calw	540
Altenvogtschäusle	Urach	Hochschwarzwald	346	*Altoberndorf	Altoberndorf	Rottweil	622
Altenvogtschäusle	Wagensteig	Freiburg	329	Altrenzen	Harsberg	Öhringen	134
Altenvogtshof	Linach	Donaueschingen	298	Alttrufhof	Wildtal	Freiburg	330
Altenvogtshof	Oberglottertal	Freiburg	325	Altsäcke	Hoppetenzell	Stockach	429
Altenvogtshof	Rohrbach im	Donaueschingen	300	Altschmatt	Lautenbach	Offenburg	400
	Schwarzwald			Altschmiede	Abtsgmünd	Aalen	13
Altenvogtshof	Urach	Hochschwarzwald	346	Altschmiedelfeld	Sulzbach	Backnang	40
Altenvogtshof	Wagensteig	Freiburg	329		am Kocher		
Altenvogtschütte	Hinterzarten	Hochschwarzwald	339	Altschmitte	Neuravensburg	Wangen	698
(Auf Stucken)				Altschorenhof	Mühligen	Stockach	432
Altenweg	Titisee	Hochschwarzwald	345	*Altschweier	Altschweier	Bühl	281
Alter	Aichhalden	Rottweil	621	Altsägge (säcke,	Hoppetenzell	Stockach	429
Alter Bader-	Reichenbach	Wolfach	496	Sägge)			
(bauern)hof				Altsägge (Sägge)	Zizenhausen	Stockach	436

Wohnplatz	Gemeinde	Stadt-/Landkreis	Seite	Wohnplatz	Gemeinde	Stadt-/Landkreis	Seite
*Altshausen	Altshausen	Saulgau	633	Am Holiswald	Oppenau	Offenburg	403
*(Altsimonswald)	Altsimonswald	Emmendingen	306	Am Horn	Maisach	Offenburg	401
Altstadt	Baden-Baden	Stadtkreis	276	Am Horn	Sexau	Emmendingen	314
		Baden-Baden		Am Kalbsbrunnen	Offenburg	Offenburg	403
Altstadt	Freiburg	Stadtkreis Freiburg	278	Am Kaltenbach	Tiengen	Waldshut	480
	im Breisgau	im Breisgau			(Oberrhein)		
Altstadt	Heidelberg	Stadtkreis	197	Am Karpfenhod	Breisach am Rhein	Freiburg	319
		Heidelberg		Am Kelchenwald	Unterschfefflenz	Mörsbach	248
Altstadt	Heudorf bei	Stockach	429	Am Kieslochweg	Leimen	Heidelberg	222
	Meßkirch			Am Krähenberg	Hoffenheim	Sinsheim	258
Altstadt	Mühlheim an	Tuttlingen	673	Am Kreuzbühl	Böhringen	Konstanz	356
	der Donau			(Retighof)			
Altstadt	Rottenburg	Tübingen	667	Am Lüberberg	Maleck	Emmendingen	310
Altstadt-Rottweil	Rottweil	Rottweil	628	Am Längenhardt	Wildtal	Freiburg	330
*Altstießlingen	Altstießlingen	Ehingen	550	(Hafenhäusle)			
Alt-Stühlinger	Freiburg	Stadtkreis Freiburg	278	Am Leutershausen-	Großsachsen	Mannheim	237
	im Breisgau	im Breisgau		nerweg			
Altrann	Wolfegg	Ravensburg	610	Am Michelbachweg	Wildtal	Freiburg	330
Altvoigtsbauer	Reinerzau	Freudenstadt	564	Am Mosenwald	Kirnach	Wolfach	491
Altweg	Großholzleute	Wangen	689	Am Mühlberg	Schmidhausen	Heilbronn	97
Altweiher	Pommertsweiler	Aalen	22	Am Mühlberg	Schweighausen	Lahr	370
Altwiesloch	Wiesloch	Heidelberg	225	Am Mühlweg	Hemsbach	Mannheim	237
Alzenberg	Calw	Calw	538	(Judenfriedhof)			
Alznach	Eschach	Ravensburg	598	Am Rain	Durbach	Offenburg	397
Am Andelsbach	Pfullendorf	Überlingen	450	Am Rain	Freiamt	Emmendingen	308
Am Bach	Furschenbach	Bühl	282	Am Rain	Furschenbach	Bühl	282
Am Bach	Kirchzarten	Freiburg	324	Am Rain	Peterstal (Rench-	Offenburg	404
Am Bach	Niederwasser	Wolfach	493		tal), Bad		
Am Bach	Tennenbronn	Villingen	467	Am Rain	Raich	Lörrach	380
Am Bach (Gutach-	Gremmelsbach	Villingen	458	Am Rain	Wildtal	Freiburg	330
talstraße)				Am Rebberg	Wildtal	Freiburg	331
Am Bach	Schonach im	Villingen	465	Am Rhein	Sasbach	Emmendingen	314
(Schonachbach)	Schwarzwald			Am Rhein -	Dogern	Waldshut	475
Am Bahnhof	Friesenheim	Lahr	367	Rheinweg			
Am Bahnhof	Weizen	Waldshut	482	Am Rifitz	Gremmelsbach	Villingen	458
Am Berg	Maisach	Offenburg	401	Am Rubersbach	Hornberg	Wolfach	488
Am Berg	Nußbach	Villingen	460	Am Sandbühl	Frickingen	Überlingen	443
Am Berg, Eck -	Stödtlen	Aalen	25	Am Schacht	Wyhlen	Lörrach	384
Am Berg	Kirnach	Wolfach	491	Am Schloßberg	Sexau	Emmendingen	314
(Müllershof)				Am Schorren	Schussenried	Biberach	529
Am Berg,	Wimpfen, Bad	Heilbronn	99	Am Schrofen	Peterstal (Rench-	Offenburg	404
Wimpfen -					tal), Bad		
Am Bergsee	Säckingen	Säckingen	421	Am schwarzen	Rottweil	Rottweil	628
Am Bergwald	Malsch	Karlsruhe	232	Felsen			
Am Boxberg	Oppenau	Offenburg	403	Am See	Peterzell	Villingen	462
Am Brand (Dobel)	Oberwinden	Emmendingen	312	Am See	Stetten	Überlingen	452
Am Brand (Wanne)	Oberwinden	Emmendingen	312	Am Sonnenberg	Kornwestheim	Ludwigsburg	114
Am Buchberg	Donauesschingen	Donauesschingen	293	Am Steg	Kinzigtal	Wolfach	489
(Jägerhaus)				Am Steg	Lehengericht	Wolfach	491
Am Bühl	Durbach	Offenburg	397	Am Steig,	Weiler ob	Göppingen	79
Am Bühl	Kirnach	Wolfach	491	Hofstett -	Helfenstein		
Am Duchtlinger-	Singen	Konstanz	361	Am Strenzleweg	Staufen	Müllheim	392
berg	(Hohentwiel)			Am Titisee	Saig	Hochschwarzwald	342
Am Eichenberg	Niedereschach	Villingen	460	Am Wagenbacher	Siegelsbach	Sinsheim	259
Am Eichert	Sasbach	Emmendingen	314	Weg links (chem.			
Am Farn	Oppenau	Offenburg	403	Frauentlager)			
Am Feldberg	Hinterzarten	Hochschwarzwald	339	Am Wald	Ibach	Offenburg	399
Am Felsen	Freiamt	Emmendingen	308	Am Wald (Am	Maisach	Offenburg	401
Am Felsen	Gutach (Schwarz-	Wolfach	486	Fuchsloch)			
	waldbahn)			Am Waldsee	Fornsbach	Backnang	32
Am Felsen	Tennenbronn	Villingen	467	Am Waldweg	Philippsburg	Bruchsal	206
Am Fuchsloch	Maisach	Offenburg	401	Am Weiher	St. Georgen im	Villingen	463
(Am Wald)				(Klosterweiher)	Schwarzwald		
Am Gaigenbühl	Pfullendorf	Überlingen	450	Am weißen	Hofstetten	Wolfach	488
*Am Germanswald	Villingen im	Villingen	469	Brunnen			
	Schwarzwald			- Am Wiesenweg	Leimen	Heidelberg	222
Am Gewinn	Leopoldshafen	Karlsruhe	231	Am Wilfenek	Maisach	Offenburg	401
Schröcker Tor				Am Zollhaus	Ettenheim	Lahr	366
Am Hafenplatz,	Leopoldshafen	Karlsruhe	231	Am Almenhof	Gaggenau	Rastatt	411
Siedlung				Amalienhof	Lauterburg	Aalen	20
Am Hasengarten	Stetten bei	Hechingen	573	Amandusmühle	Durlangen	Schwäbisch	143
	Hechingen				Gmünd		
Am Hochfirst	Saig	Hochschwarzwald	342	Amberg	Amtzell	Wangen	679
Am Hochsträß,	Untertalheim	Horb	581	Amberg	Blönried	Ravensburg	596
Käppele-				Am Eisenbühl	Lierbach	Offenburg	400
Am Hörmannsberg	Röhrhardsberg	Villingen	463	Amerikanische	Karlsruhe	Stadtkreis	194
Am Hohenstein	Lehengericht	Wolfach	491	Siedlung	Karlsruhe	Karlsruhe	
Am Hohrain	Unterlauchringen	Waldshut	481	Amersfeld	Grafenhausen	Hochschwarzwald	338
(vorm. Oberstadt)				*Amishagen	Amishagen	Crailsheim	52
Am Hohrain	Zarten	Freiburg	331	Ammannstönhof	Haslach	Biberach	521

Wohnplatz	Gemeinde	Stadt-/Landkreis	Seite	Wohnplatz	Gemeinde	Stadt-/Landkreis	Seite
Ammanshanes	Siggen	Wangen	703	Andelsbach	Denkingen	Überlingen	443
Ammelbach, Im -	Neuweiler	Bühl	284	Andelsbach, Am -	Pfllendorf	Überlingen	450
Ammermühle,	Herrenberg	Böblingen	46	Andelsböfen	Überlingen	Überlingen	452
Dritte -				Andersbach	Fischerbach	Wolfach	486
Ammermühle,	Herrenberg	Böblingen	46	Andreasshof	Reichenbach	Wolfach	496
Erste -				Andresenhof	Wittental	Freiburg	331
Ammermühle,	Herrenberg	Böblingen	46	Angeles	Steinhausen an der Rottum	Biberach	530
Zweite -				Angeleshof	Bellamont	Biberach	517
Ammern, herzogliche Domäne	Tübingen	Tübingen	667	Angelhof	Wilhelmsfeld	Heidelberg	226
Ammerstetten	Schnürpflingen	Ulm	172	Angelsbach	Vöhrnbach	Donauessingen	302
*Ammertsweiler	Ammertsweiler	Schwäbisch Hall	155	*Angeltürn	Angeltürn	Tauberbischofsheim	264
*Amoltern	Amoltern	Emmendingen	306	Angelus, St. -	Obcropfingen	Biberach	526
Ampfelbronn	Mühlhausen	Biberach	525	Anger	Großholzleute	Wangen	689
*Amrichshausen	Amrichshausen	Künzelsau	102	Angst	Aichhalden	Rottweil	521
*Amrigschwand	Amrigschwand	Waldshut	472	Anhalden	Unterharmersbach	Wolfach	501
Amselgrund	Oberharmersbach	Wolfach	495	*Anhausen	Anhausen	Münsingen	585
Amselhalde	Oberrort	Backnang	38	Anhausen	Bölheim	Heidenheim	82
Amselhöfle	Untergröningen	Schwäbisch Gmünd	150	Anhausen	Sulzdorf	Schwäbisch-Hall	161
Amselreute	Leidringen	Balingen	509	Anhauser Mühlen	Bübsheim	Tuttlingen	671
Amsenhof	Mundingen	Emmendingen	310	Anhorn	Hauerz	Wangen	890
*Amstetten	Amstetten	Ulm	167	Ankenbuck	Klengen	Villingen	459
Amstetten - Bahnhof	Amstetten	Ulm	167	Ankenreute	Gaisbeuren	Ravensburg	600
Amtenhausen	Zimmern	Donauessingen	303	Anlagen,	Hüsingern	Lörrach	378
Amthof	Oberglöckertal	Freiburg	325	Merian'sche -			
*Amzell	Amzell	Wangen	679	Annaburg	Wolfegg	Ravensburg	610
An dem Hollnau-Buck	Staufen	Müllheim	392	Annahäusern	Bodnegg	Ravensburg	596
An der Ach, Weiler -	Ailingen	Tettngang	655	Anna-Hof, St. -	Ochsenhausen	Biberach	527
An der Aigstaiger Straße	Oberndorf am Neckar	Rottweil	627	Anna, St. -	Kißlegg	Wangen	655
An der Bundesstraße	Wutöschingen	Waldshut	482	Anna, St. -	Steinhausen an der Rottum	Biberach	531
An der Eck, Weiler -	Stödtlen	Aalen	25	Ansberg	Ratzenried	Wangen	700
An der Eggensteiner Allee	Neureut (Baden)	Karlsruhe	232	*Ansefingen	Ansefingen	Konstanz	355
An der Gütsch	Kaltbrunn	Wolfach	488	Ansetze, Die -	Oppenau	Offenburg	403
An der Halden	Heudorf im Hegau	Stockach	429	Anstalt, Orthopädische -	Heidelberg	Stadtkreis	197
An der Jagst, Steinbach -	Honhardt	Crailsheim	55	Anstatt	Seitingen	Tuttlingen	674
An der Königsheimer Straße	Tauberbischofsheim	Tauberbischofsheim	269	Antogast, Bad	Maisach	Offenburg	401
An der Königsfelder Straße	Neuhausen	Villingen	460	Antogast, Beim -	Maisach	Offenburg	401
An der Kreisstraße	Neureut (Baden)	Karlsruhe	232	Antonisberg	Gremmlsbach	Villingen	458
An der Landstraße	Ertenheim	Karlsruhe	366	Antoniushausle	Zastler	Freiburg	332
An der Linkenheimer Landstraße	Neureut (Baden)	Karlsruhe	232	Antonius-(Antons-)mühle	Wessental	Tauberbischofsheim	271
An der Maisachhalde	Oppenau	Offenburg	403	Antonslust	Eberbach	Heidelberg	220
An der Moos	Durbach	Offenburg	397	Antons-(Antonius-)mühle	Wessental	Tauberbischofsheim	271
An der Rauentaler Straße	Niederbühl	Rastatt	412	Anwanden	Großholzleute	Wangen	689
An der Rheinbrücke	Ottenheim	Lahr	369	Anwesen,	Rußheim	Karlsruhe	233
An der Säge	Sauldorf	Stockach	434	*Apfelbach	Apfelbach	Mergentheim	120
An der St.-Leoner-Straße	Altlusheim	Mannheim	237	Apfelhof, Staatsdomäne	Apfelbach	Mergentheim	120
An der Schabenhäuserhalde	Niedereschach	Villingen	460	*Apfelstetten	Apfelstetten	Münsingen	585
An der Schmelzlebrücke	Kinzigtal	Wolfach	489	Apflau	Langnau	Tettngang	658
An der Steige	Hülben	Reutlingen	616	Appen	Waldsburg	Ravensburg	608
An der Steig - Überknie	Oppenau	Offenburg	403	Appenberg	Schlier	Ravensburg	604
An der Straße nach Börtlingen, Schafhaus -	Sulzau	Horb	581	Appendorf	Schweinhausen	Biberach	529
An der Talstraße	Rippoldsau, Bad	Wolfach	498	Appensee	Honhardt	Crailsheim	55
An der Taube	Oppenau	Offenburg	403	*Appenweiler	Appenweiler	Kehl	350
An der Trienz	Dallau	Mosbach	244	Appenweiler	Ertenkirch	Tettngang	655
An der Waghäuserstraße	Altlusheim	Mannheim	237	Apsbach	Rippoldsau, Bad	Wolfach	498
An der Witticherstraße	Schenkenzell	Wolfach	499	Arbachmühle	Eningen unter Achalm	Reutlingen	615
*Andelfingen	Andelfingen	Saulgau	633	*Archshofen	Archshofen	Mergentheim	120
				Arnsweiler	Kreßbronn am Bodensee	Tettngang	657
				Argen	Großholzleute	Wangen	689
				Argenbauer	Christazhofen	Wangen	683
				Argenhardt	Tettngang	Tettngang	661
				Argenhof	Neuravensburg	Wangen	698
				Argenmühle	Ratzenried	Wangen	700
				Argensee	Kißlegg	Wangen	694
				Argenseehaus	Waltershofen	Wangen	703
				Arisheim	Gaisbeuren	Ravensburg	600
				Arlach	Tannheim	Biberach	531
				Arlen	Rielasingen	Konstanz	361
				Arlesberg	Waldhausen	Aalen	26
				Armbruster	Mengen	Saulgau	640
				Armengasse	Obermünstertal	Müllheim	390

Wohnplatz	Gemeinde	Stadt-/Landkreis	Seite	Wohnplatz	Gemeinde	Stadt-/Landkreis	Seite
*Arnach	Arnach	Wangen	681	Aubach	Bollschweil	Freiburg	319
*Arnabach	Arnabach	Calw	537	Aubach	Lauf	Bühl	283
*Arnegg	Arnegg	Ulm	167	Aubenmühle	Oberschach	Villingen	462
Arnegger	Grünkraut	Ravensburg	600	Aue	Baiersbronn	Freudenstadt	558
Arnetsreute, herzogliche Domäne	Ebersbach	Saulgau	635	Aue	Karlsruhe	Stadtkreis	195
Arnoldsberg	Spöck	Sigmaringen	652	*Auendorf	Auendorf	Göppingen	71
Arnoldsloch	Wittenschwand	Säckingen	424	*Auenheim	Auenheim	Kehl	350
*Arnsdorf	Arnsdorf	Schwäbisch Hall	155	Auenheimer Mühle	Kork	Kehl	351
Arrisried	Kißlegg	Wangen	694	Auenhof	Untersiggingen	Überlingen	453
Artenberg	Steinach	Wolfach	500	Auenhofen	Reichenhofen	Wangen	701
Artisberg	Ratzenried	Wangen	700	*Auenstein	Auenstein	Heilbronn	90
Arzet	Bruchsal	Bruchsal	204	*Auerbach	Auerbach	Karlsruhe	229
*Asbach	Asbach	Mosbach	243	*Auerbach	Auerbach	Mosbach	243
Asbach	Hengstfeld	Crailsheim	55	Auerbach (Wald-auerbach)	Schlossau	Buchen	215
Asbach	Herbrechtingen	Heidenheim	84	Auerhausen	Todtnoos	Säckingen	422
Asbach	Waldtann	Crailsheim	61	Auerhaus, Wirtschaft zum -	Reinerzau	Freudenstadt	565
Asbach, Bahnstation	Asbach	Mosbach	243	*Auernheim	Auernheim	Heidenheim	82
*Asch	Asch	Ulm	167	Auf dem Berg	Deggenhausen	Überlingen	442
Aschen	Eglofs	Wangen	685	Auf dem Berg	Schienen	Konstanz	361
Aschenhütte	Bubenorbis	Schwäbisch Hall	155	Auf dem Berg	Tennenbronn	Villingen	467
Aschenhütte	Herrenalb	Calw	541	Auf dem Berg	Stetten am kalten Markt	Stockach	435
Aschenplatz	Ottersweiler	Bühl	286	(Berghäuser)	Stockburg	Villingen	467
Aschenplatz, Hundsbach -	Forbach	Rastatt	410	Auf dem Berg (Berghof)	Gutenstein	Stockach	428
*Aschhausen	Aschhausen	Künzelsau	102	Auf dem Berg (Hartthof)	Obersimonswald	Emmendingen	311
Aselgingen	Achdorf	Donaueschingen	292	Auf dem Brend	Maleck	Emmendingen	310
Aspach	Mühlhausen	Biberach	525	Auf dem Buck	Ottoschwanden	Emmendingen	312
Aspen	Beuren	Überlingen	441	Auf dem Buck	Fischbach	Villingen	458
Aspen	Waldsee, Bad	Ravensburg	609	Auf dem Bühl	Oberkirch	Villingen	462
Aspengrund	Unterkirnach	Villingen	468	Auf dem Bühl	Peterstal (Rench-tal), Bad	Offenburg	404
Aspen(hof)	Anselmingen	Konstanz	355	Auf dem Bühl	St. Georgen im Schwarzwald	Villingen	464
Aspenhof	Öhningen	Konstanz	360	Auf dem Bühl(hof)	Kaltbrunn	Wolfach	468
Aspenhof	Zimmern unter der Burg	Balingen	512	Auf dem Galgenfeld, Siedlung	Horb am Neckar	Horb	579
*Asperg	Asperg	Ludwigsburg	112	Auf dem Grün	Lehengericht	Wolfach	491
*Asperglen	Asperglen	Waiblingen	183	Auf dem Heiligenberg	Heidelberg	Stadtkreis	197
Aspich	Bühl	Bühl	283	Auf dem Hof	Bannholz	Waldshut	472
Aspichhof	Ottersweiler	Bühl	286	Auf dem Hof	Lehengericht	Wolfach	491
*Assamstadt	Assamstadt	Tauberbischofsheim	264	Auf dem Königstuhl	Heidelberg	Stadtkreis	197
*Asselfingen	Asselfingen	Ulm	167	Auf dem Michaelsberg	Untergrombach	Bruchsal	207
*Aßmannshardt	Aßmannshardt	Biberach	516	Auf dem Roggele	Stetten	Überlingen	452
Assulzenhof	Allfeld	Mosbach	243	Auf dem Schloßberg	Baitenhausen	Überlingen	440
Assumstadt	Züttlingen	Heilbronn	100	Auf dem Steinbach	St. Märgen	Hochschwarzwald	342
Atdorf	Säckingen	Säckingen	418	Auf den Ecken	Brigach	Villingen	457
Atlshofen	Kreßbronn am Bodensee	Tettmang	657	Auf den Ecken (Benzenhof)	Kinzigtal	Wolfach	489
Attenhöfen	Zwiefalten	Münsingen	590	Auf den Höfen	Schabenhäuser	Villingen	464
Attenhof	Reichenhofen	Wangen	701	Auf den Höfen	Lauf	Bühl	283
Attenhofen	Hofen	Aalen	17	(Untere und Obere Krafteneck)	Mahlspüren im Hegau	Stockach	431
Attental	Wittental	Freiburg	331	Auf den Reuten (Taubenhof)	Stetten bei Hechingen	Hechingen	573
*Attenweiler	Attenweiler	Biberach	516	Auf der Acht	Einbach	Wolfach	485
Atulberg	Amrischwand	Waldshut	472	Auf der Au	Maisach	Offenburg	401
Atzelbach	Ottenhöfen im Schwarzwald	Bühl	285	Auf der Britsch	Butschbach	Offenburg	397
Atzelbuckel	Ilvesheim	Mannheim	238	Auf der Eck	Kirnbach	Wolfach	491
*Atzenbach	Atzenbach	Lörrach	374	Auf der Eck	Neukirch	Donaueschingen	300
Atzenberg	Otterswang	Biberach	527	Auf der Eck	Ottoschwanden	Emmendingen	312
Atzenhofen	Berg	Ravensburg	594	Auf der Ecke	Sasbachwalden	Bühl	286
Atzenreute	Gaisbeuren	Ravensburg	600	Auf der Ecke	Schonach im Schwarzwald	Villingen	465
Atzenrod	Langenburg	Crailsheim	56	Auf der Grub	Tennenbronn	Villingen	467
Atzenweiler	Grünkraut	Ravensburg	600				
*Au	Au	Freiburg	319				
Au	Göttlishofen	Wangen	688				
Au	Kißlegg	Wangen	694				
Au	Lauf	Bühl	283				
Au	Neutrauchburg	Wangen	699				
Au	Pforzheim	Stadtkreis	201				
Au	Salach	Pforzheim	77				
Au	Todtnoos	Göppingen	422				
*Au am Rhein	Au am Rhein	Säckingen	410				
Au, Auf der -	Einbach	Wolfach	485				
Au, Egelstal-	Nordstetten	Horb	580				
Au, Gersbach-	Gersbach	Lörrach	376				
*Au im Murgtal	Au im Murgtal	Rastatt	410				
Au- (Stucken-) mühle	Eichstetten	Freiburg	321				

Wohnplatz	Gemeinde	Stadt-/Landkreis	Seite	Wohnplatz	Gemeinde	Stadt-/Landkreis	Seite
Auf der Grub (Severinshof, Schornhof)	Kinzigtal	Wolfach	489	Aurttagershofen Ave Maria (Tugstein) Kirche und Kloster	Wain Deggingen	Biberach Göppingen	533 72
Auf der Gumm	Einbach	Wolfach	485	Avenmühle Awengen	Bühlertann	Schwäbisch Hall	155
Auf der Haige	Aach-Linz	Überlingen	440	Ay	Eberhardzell	Biberach	519
Auf der Heide (Ziegelhütte)	Lauterburg	Aalen	20	Ay, Außer - Azenweiler	Bannholz	Waldshut	472
Auf der Höhe	Betzweiler	Freudenstadt	560		Bannholz	Waldshut	472
Auf der Höhe	Hornberg	Überlingen	445		Hornberg	Überlingen	445
Auf der Holzschlägermatte	Freiburg im Breisgau	Stadtkreis Freiburg im Breisgau	278	*Baach	Baach	Waiblingen	183
Auf der Klaus	Kappelrodeck	Bühl	282	Baach	Schnait	Waiblingen	188
Auf der Lay	Kaltbrunn	Wolfach	488	Baach	Zwiefalten	Münsingen	590
Auf der Miß	Loffenau	Calw	542	Baad	Mainhardt	Schwäbisch Hall	159
Auf der Plätze	Altglashütten	Hochschwarzwald	335	Baberast	Bollenbach	Wolfach	485
Auf der Säge	Todtnau	Lörrach	381	*Babstadt	Babstadt	Sinsheim	256
Auf der Schanz	Ludwigsburg	Ludwigsburg	114	*Bach	Bach	Ehingen	550
Auf der Schütte, Jugendherberge	Horb am Neckar	Horb	579	Bach	Bodnegg	Ravensburg	596
Auf der Spirzen und Kurze Spirzen	St. Märgen	Hochschwarzwald	342	Bach	Deuchelried	Wangen	684
Auf der Staig	Schiltach	Wolfach	500	Bach	Göttlishofen	Wangen	688
Auf der Stampfe	Dunningen	Rottweil	623	Bach	Leupolz	Wangen	696
Auf der Steig	Schenkenzell	Wolfach	499	Bach	Neusatz	Bühl	284
Auf der Wilde	Rickenbach	Säckingen	420	Bach	Rohrdorf	Wangen	702
Auf Firsten	Dauchingen	Villingen	458	Bach	Untergröningen	Schwäbisch Gmünd	150
Auf Hofstett	Tailfingen	Balingen	511	Bach, Am -	Furschenbach	Bühl	282
Auf Maruskapelle	Furtwangen	Donaueschingen	294	Bach, Am -	Gremmelsbach	Villingen	458
Auf Reibematt	Degerfelden	Lörrach	375	Bach, Am -	Kirchzarten	Freiburg	324
Auf Schönfeld	Heinstetten	Stockach	429	Bach, Am -	Niederwasser	Wolfach	483
Auf Schönfeld	Schwenningen	Stockach	434	Bach, Am -	Schonach im Schwarzwald	Villingen	465
Auf Sienen	Reute im Hegau	Stockach	433	Bach, Am -	Tennenbronn	Villingen	467
Auf Steig	Wehr	Säckingen	423	Bachäckern, In den -	Ruschweiler	Überlingen	451
Auf Stucken (Altenvogtsbütte)	Hinterzarten	Hochschwarzwald	339	Bachbauernhof	Ehlenbogen	Freudenstadt	561
Auf Teil	Neudingen	Donaueschingen	299	*Bachenau	Bachenau	Heilbronn	90
Auf Worberg (Bergers)	Fützen	Donaueschingen	293	Bachenmühle	Waldenbuch	Böblingen	48
Aufen	Donaueschingen	Donaueschingen	292	Bachere	Biederbach	Emmendingen	306
*Aufhausen	Aufhausen	Aalen	14	Bachere	Prechtal	Emmendingen	313
*Aufhausen	Aufhausen	Göppingen	71	Bachgraben	Orentberg	Offenburg	403
Aufhausen	Heidenheim an der Brenz	Heidenheim	84	Bachgut, Oberes -	Rohrhardsberg	Villingen	463
*Aufhofen	Aufhofen	Biberach	516	Bachhäusle	Kißlegg	Wangen	694
Aufkirch	Überlingen	Überlingen	452	Bachhäusle	Löwenstein	Heilbronn	94
Auf'm Bühl	Schönwald im Schwarzwald	Villingen	464	Bachhaupten	Tafersweiler	Sigmaringen	652
Aufreute	Göttlishofen	Wangen	688	*Bachheim	Bachheim	Hochschwarzwald	335
Aufs Deckershof	Seebach	Bühl	287	Bachhofen	Neuravensburg	Wangen	698
*Auggen	Auggen	Müllheim	387	Bachholz	Göttlishofen	Wangen	688
Augustenberg	Karlsruhe	Stadtkreis Karlsruhe	195	Bachlangen	Biberach an der Riß	Biberach	517
Augustinenhof	Urach	Hochschwarzwald	346	Bachmaier	Berg	Ravensburg	594
Auhof	Dogern	Waldshut	475	Bachmaier	Tannau	Tettmang	680
Auhof	Endenburg	Lörrach	375	Bachmatt	Sasbachwalden	Bühl	286
Auhof	Kenzingen	Emmendingen	309	Bachmayer-Hof	Ofersheim	Mannheim	239
Auhof	Satteldorf	Crailsheim	59	Bachmühle	Höchstberg	Heilbronn	93
Auhof	Zußdorf	Ravensburg	612	Bachmühle	Kißlegg	Wangen	694
*Auingen	Auingen	Münsingen	585	Bachmühle	Mulfingen	Künzelsau	104
*Aulendorf	Aulendorf	Ravensburg	593	Bachschwemme	Friesenhofen	Wangen	687
*Aulfringen	Aulfringen	Donaueschingen	292	Bachtalmühle	Ewartingen	Hochschwarzwald	337
Aulwangen	Schmalegg	Ravensburg	605	Bachtelers	Eisenharz	Wangen	686
Aumühle	Gosheim	Tuttlingen	672	Bachtelhalden	Wolfegg	Ravensburg	610
Aumühle	Rot am See	Crailsheim	59	*Bach und Altenberg	Bach und Altenberg	Rottweil	622
Aumühle	Seitingen	Tuttlingen	674	Bachzimmern	Immendingen	Donaueschingen	297
Aumühle	Wört	Aalen	27	*Backnang	Backnang	Backnang	31
*Aurich	Aurich	Vaihingen	177	Bad	Neustadt	Waiblingen	186
Ausägmühle	Abtsgmünd	Aalen	13	Bad, Antogast -	Maisach	Offenburg	401
Aushof	Dewangen	Aalen	14	Bad, Beim -	Rippoldsau, Bad	Wolfach	498
Ausleute	Deuchelried	Wangen	684	Bad Boll	Boll	Göppingen	72
Ausnang	Hofs	Wangen	692	Bad Boll (Badhof)	Boll	Hochschwarzwald	335
Ausnangbühl	Waltershofen	Wangen	703	Bad Cannstatt	Stuttgart	Stadtkreis Stuttgart	7
Außer Ay	Bannholz	Waldshut	472	*Bad Ditzenbach	Ditzenbach, Bad	Göppingen	72
Außerdorf	Weitenau	Lörrach	382	*Bad Dürheim	Dürheim, Bad	Villingen	458
Außer Fröhd	Wolpadingen	Säckingen	424	Bad Freyersbach	Peterstal (Renchtal), Bad	Offenburg	404
Außer Hortingen	Hortingen	Säckingen	418	*Bad Friedrichshall	Friedrichshall, Bad	Heilbronn	92
Außer-Urberg	Urberg	Säckingen	423	*Bad Griesbach	Griesbach, Bad	Offenburg	398
Aussicht, Frohe -	Tettmang	Tettmang	661	*Bad Imnau	Imnau, Bad	Hechingen	572
Autenweiler	Bermatingen	Überlingen	441	*Bad Krozingen	Krozingen, Bad	Müllheim	389
Auuhof	Binzen	Lörrach	374	*Bad Liebenzell	Liebenzell, Bad	Calw	542
				*Bad Mergentheim	Mergentheim, Bad	Mergentheim	122
				*Bad Niedernau	Niedernau, Bad	Tübingen	666

Wohnplatz	Gemeinde	Stadt-/Landkreis	Seite	Wohnplatz	Gemeinde	Stadt-/Landkreis	Seite
Bad, Nieratzer -	Niederwangen	Wangen	700	Bärenweiler	Kifflegg	Wangen	694
*Bad Peterstal	Peterstal (Rench- tal), Bad	Offenburg	404	Bärenweiler, her- zogliche Domäne	Blönnried	Ravensburg	596
*Bad Rappenu	Rappenu, Bad	Sinsheim	259	Bär(en)weilerhöfe	Altheim	Überlingen	440
Bad, Riedlinger -	Riedlingen	Müllheim	391	Bärhag	Nordrach	Wolfach	493
*Bad Rippoldsau	Rippoldsau, Bad	Wolfach	498	Bärlach	Altludheim	Mannheim	237
Bad Sebastians- weiler	Mörsingen	Tübingen	665	Bärlewies	Schabenhäusen	Villingen	464
Bad Sulzburg	Sulzburg	Müllheim	392	Bärloch	Kinzigtal	Wolfach	489
*Bad Teinach	Teinach, Bad	Calw	546	Bärloch	Unterkirnach	Villingen	468
Bad Teinach, Bahnhof -	Stammheim	Calw	545	Bärsbach	Lampenhain	Heidelberg	222
*Bad Überkingen	Überkingen, Bad	Göppingen	78	Bärt, Hintere -	Rohrhardsberg	Villingen	463
*Bad Waldsee	Waldsee, Bad	Ravensburg	609	Bärt, Vordere -	Rohrhardsberg	Villingen	463
Bad, Willeratz- hofer -	Herlazhofen	Wangen	691	Bärle	Aichstetten	Wangen	678
*Bad Wimpfen	Wimpfen, Bad	Heilbronn	99	Bästenbach(Hinter- und Vorder-)	Peterstal (Rench- tal), Bad	Offenburg	404
Bad Wolferaz- hofer -	Gebratzhofen	Wangen	688	Bäuerle	Haidgau	Ravensburg	601
*Bad Wurzach	Wurzach, Bad	Wangen	705	Bäuerleshof	Lauterbach	Rottweil	625
Bad, Zum	Riegel	Emmendingen	313	Bäuerleshof	Reichenbach unter Rechberg	Göppingen	76
*(Baden-Baden)	Baden-Baden	Stadtkreis Baden-Baden	276	Bäuerleshütte	Wagensteig	Freiburg	329
Badener Höhe	Forbach	Rastatt	410	Bäumlesfeld	Hütten	Schwäbisch Hall	158
*Badenweiler	Badenweiler	Müllheim	387	Bäumlisberg	Nordrach	Wolfach	494
Bader(bauern)hof, Alter -	Reichenbach	Wolfach	496	*Bahlingen	Bahlingen	Emmendingen	306
Baders	Eisenharz	Wangen	686	Bahlings	Achberg	Sigmaringen	646
Badhaus	Bellamont	Biberach	517	*Bahnbrücken	Bahnbrücken	Bruchsal	220
Badhaus	Geigelsbach	Saulgau	637	Bahngebäude, OEG -	Dossenheim	Heidelberg	204
Badhaus	Mulfingen	Künzelsau	104	Bahnhof	Dennach	Calw	539
Badhaus	Oberrot	Backnang	38	Bahnhof	Gutach (Schwarz- waldbahn)	Wolfach	486
Badhaus (Schüler- heim)	Friesenhofen	Wangen	687	Bahnhof	Stetten am Heuchelberg	Heilbronn	97
Badhof (Bad Boll)	Boll	Hochschwarzwald	335	Bahnhof Altheim- Rexingen	Altheim	Horb	577
Badhof	Holzten	Lörrach	378	Bahnhof, Am -	Friesenheim	Lahr	367
Badhütten	Langnau	Tettnang	658	Bahnhof, Am -	Weizen	Waldshut	482
Badische Holzstoff- und Pappen- fabrik (Hirschau)	Obertsrot	Rastatt	412	Bahnhof Amstetten	Amstetten	Ulm	167
Bad. Wolframerz- gesellschaft (vorm. Hammerwerk)	Söllingen	Karlsruhe	233	Bahnhof Bad	Stammheim	Calw	545
Badisch-Schöll- bach	Friedrichsdorf	Heidelberg	221	Bahnhof, Beim -	Sauldorf	Stockach	434
Badstuben	Waldburg	Ravensburg	608	Bahnhof Berneck	Berneck	Calw	538
Bäch	Schappbach	Wolfach	498	Bahnhof Bretten, Beim -	Rinklingen	Karlsruhe	233
Bäche	Schmallegg	Ravensburg	605	Bahnhof Dittwar	Tauberbischofs- heim	Tauberbischofs- heim	269
Bächen	Beuren	Überlingen	441	Bahnhof Eutingen	Rohrdorf	Horb	580
Bächle, Im -	Herdwangen	Überlingen	445	Bahnhof Eyach	Börstingen	Horb	577
Bächlesberg	Durbach	Offenburg	397	Bahnhof	Ludwigsburg	Ludwigsburg	115
*Bächlingen	Bächlingen	Crailsheim	52	Bahnhof Friesen- hofen	Friesenhofen	Wangen	687
Bärgoldsbach	Maisach	Offenburg	401	Bahnhof Gebratz- hofen	Herlazhofen	Wangen	691
(Oberer und Unterer)				Bahnhof Gom- ringen	Gomaringen	Reutlingen	616
Bälzenhof	Schwärzenbach	Hochschwarzwald	344	Bahnhof Groß- engstingen	Großengstingen	Reutlingen	616
Bär	Ellwangen	Biberach	520	Bahnhof Hanfental	Sigmaringen	Sigmaringen	651
Bäracker	Niederwasser	Wolfach	493	Bahnhof Hart	Hart	Hechingen	572
Bärbelsbach	Peterstal (Rench- tal), Bad	Offenburg	404	Bahnhof Hochdorf	Eutingen	Horb	578
Bärchle	Riedern am Wald	Waldshut	479	Bahnhof Hoßkirch- Königssegg	Hoßkirch	Saulgau	638
Bären	Ehlenbogen	Freudenstadt	561	Bahnhof Huzen- bach	Huzenbach	Freudenstadt	563
Bärenbach	Mühlenbach	Wolfach	492	Bahnhof Inzigkofen	Inzigkofen	Sigmaringen	648
Bärenbach	Ramsbach	Offenburg	405	Bahnhof Josefs- lust	Sigmaringen	Sigmaringen	651
Bärenbach	Salach	Göppingen	77	Bahnhof Kirnach- Villingen im Villingen, Beim -	Villingen im Schwarzwald	Villingen	469
Bärenbach	Unterurbach	Waiblingen	189	Bahnhof Kupfer	Westernach	Öhringen	139
Bärenbachhof	Salach	Göppingen	77	Bahnhof Langen- schemmern	Aufhofen	Biberach	516
Bärenbronn	Neuhütten	Öhringen	136	Bahnhof Langen- schemmern	Langenschemmern	Biberach	523
Bärenhöfe	Ottenbach	Göppingen	76	Bahnhof Lichten- stein	Honau	Reutlingen	616
Bärenhöfle	Rechberg	Schwäbisch	148	Bahnhof Lößburg- Rodi	Lößburg	Freudenstadt	564
Bärenhöfle	Salach	Göppingen	77	Bahnhof Mährin- gen	Mähringen	Tübingen	665
Bärenschachen	Rot an der Rot	Biberach	528				
Bärenstein	Dossenheim	Heidelberg	220				
Bärental (Hammer)	Egesheim	Tutlingen	871				
Bärentalhaus	Fridingen an der Donau	Tutlingen	872				
Bärental, Unteres und Mittleres -	Feldberg (Schwarzwald)	Hochschwarzwald	338				
*Bärental	Bärental	Sigmaringen	846				
Bärenwald	Tennenbronn	Villingen	467				

Wohnplatz	Gemeinde	Stadt-/Landkreis	Seite	Wohnplatz	Gemeinde	Stadt-/Landkreis	Seite
Bahnhof Marbach-Ost	Marbach	Villingen	460	Bahnstation Großsachsen-Heddesheim	Heddesheim	Mannheim	237
Bahnhof Maulbronn-West	Maulbronn	Vaihingen	178	Bahnstation Hainstadt	Hainstadt	Buchen	212
Bahnhof Mehrstetten	Mehrstetten	Münsingen	588	Bahnstation Hasel	Hasel	Lörrach	377
Bahnhof Mühligen-Zoznegg	Zoznegg	Stockach	437	Bahnstation Hattingen	Hattingen	Donaueschingen	296
Bahnhof Neckartailfingen	Raidwangen	Nürtingen	129	Bahnstation Haueneberstein	Haueneberstein	Rastatt	411
Bahnhof Oberteuringen	Oberteuringen	Tettmang	660	Bahnstation Hausen im Tal	Hausen im Tal	Stockach	428
Bahnhof Raboldshausen	Wittenweiler	Crailsheim	62	Bahnstation Hausen-Raitbach	Raitbach	Lörrach	380
Bahnhof Ratzenried	Deuchelried	Wangen	684	Bahnstation Hegne	Hegne	Konstanz	358
Bahnhof Reutlingen-Süd	Eningen unter Achalm	Reutlingen	615	Bahnstation Helmlingen-Muckenschopf	Helmlingen	Kehl	350
Bahnhof Rißtissen-Achstetten	Achstetten	Biberach	516	Bahnstation Hintschingen	Hintschingen	Donaueschingen	297
Bahnhof Satteldorf	Satteldorf	Crailsheim	59	Bahnstation Hohenkrähen	Hohenkrähen	Konstanz	357
Bahnhof Schön-münzach	Schwarzenberg	Freudenstadt	565	Bahnstation Honau (Im Stalleswörth)	Leutesheim	Kehl	351
Bahnhof Schussenried	Schussenried	Biberach	529	Bahnstation Hülgelheim	Hülgelheim	Müllheim	388
Bahnhof Seelenwald	Kanzach	Saulgau	639	Bahnstation Kappel-Grünwald	Kappel	Hochschwarzwald	339
Bahnhof Sommerau	Brigach	Villingen	457	Bahnstation Kappel-Gutachbrücke	Kappel	Hochschwarzwald	339
Bahnhof Steinenbronn	Leinfelden	Böblingen	47	Bahnstation Kippenheim	Kippenheim	Lahr	367
Bahnhof Talhausen	Epfendorf	Rottweil	623	Bahnstation Langenbrand-Bermersbach	Langenbrand	Rastatt	412
Bahnhof Tannheim	Tannheim	Biberach	531	Bahnstation Lausheim-Blumegg	Lausheim	Waldshut	477
Bahnhof Unterzeil	Reichenhofen	Wangen	701	Bahnstation Legelshurst	Legelshurst	Kehl	351
Bahnhof Waldenburg	Waldenburg	Öhringen	139	Bahnstation Leipferdingen	Leipferdingen	Donaueschingen	298
Bahnhof Wilhelmstglück	Michelbach an der Bilz	Schwäbisch Hall	159	Bahnstation Leopoldshafen	Leopoldshafen	Karlsruhe	231
Bahnhof Wolfegg	Wolfegg	Ravensburg	610	Bahnstation Mittensteden	Neufrach	Überlingen	449
Bahnhof Zollern	Hechingen	Hechingen	572	Bahnstation Müllheim	Müllheim	Müllheim	389
Bahnhof Zollern	Wessingen	Hechingen	574	Bahnstation Neckarbischofsheim	Waibstadt	Sinsheim	260
Bahnhofsgelände	Reichenau	Konstanz	360	Bahnstation Neuhausen	Neuhausen	Pforzheim	252
Bahnhofssiedlung	Ubstadt	Bruchsal	207	Bahnstation Niederwasser	Niederwasser	Wolfach	493
Bahnühle	Hegenlohe	Eßlingen	66	Bahnstation Nimburg	Nimburg	Emmendingen	311
Bahnühle	Schrezheim	Aalen	24	Bahnstation Oberbruch	Oberbruch	Bühl	281
Bahnstation Achkarren	Achkarren	Freiburg	319	Bahnstation Oberlauchringen	Oberlauchringen	Waldshut	481
Bahnstation Altenburg-Rheinau	Altenburg	Waldshut	472	Bahnstation Orschweier	Orschweier	Lahr	368
Bahnstation Binau	Binau	Mosbach	243	Bahnstation Pleutersbach	Pleutersbach	Heidelberg	221
Bahnstation Bronnbach	Reicholzheim	Tauberbischofsheim	268	Bahnstation Reicholzheim	Reicholzheim	Tauberbischofsheim	268
Bahnstation Bruchhausen	Ettlingenweier	Karlsruhe	230	Bahnstation Riedöschingen	Riedöschingen	Donaueschingen	300
Bahnstation Buggingen	Buggingen	Müllheim	387	Bahnstation Riegel-Malterdingen	Malterdingen	Emmendingen	310
Bahnstation (Bundesbahn) Adelsheim Nord	Zimmern	Buchen	217	Bahnstation Riegel-Malterdingen	Riegel	Emmendingen	313
Bahnstation Burkheim-Bischoffingen	Burkheim	Freiburg	320	Bahnstation Rot-Malsch	Malsch	Heidelberg	223
Bahnstation Busenbach	Busenbach	Karlsruhe	229	Bahnstation Sauldorf	Sauldorf	Stockach	434
Bahnstation Distelhausen	Distelhausen	Tauberbischofsheim	264	Bahnstation Schliengen	Schliengen	Müllheim	392
Bahnstation Eggenstein	Eggenstein	Karlsruhe	230	Bahnstation Schliengen	Schliengen	Stockach	437
Bahnstation Eicholzheim	Kleineicholzheim	Buchen	213	Bahnstation Schwackenreute	Schwackenreute		
Bahnstation Gamburg	Gamburg	Tauberbischofsheim	265				
Bahnstation Gerolzahn	Gerolzahn	Buchen	211				
Bahnstation Graben-Neudorf	Neudorf	Bruchsal	206				
Bahnstation Grasbeuren	Grasbeuren	Überlingen	443				
Bahnstation Griefen	Griefen	Waldshut	476				

Wohnplatz	Gemeinde	Stadt-/Landkreis	Seite	Wohnplatz	Gemeinde	Stadt-/Landkreis	Seite
Bahnstation Sentenhart	Sentenhart	Stockach	434	*Ballrechten	Ballrechten	Müllheim	387
Bahnstation Sep-pen-hofen-Reiselfingen	Seppenhofen	Hochschwarzwald	345	Ballrechten-Dottin-gen, Haltestelle	Dottingen	Müllheim	387
Bahnstation Spiel-berg-Schöllbronn	Spielberg	Karlsruhe	234	Balm	Lottstetten	Waldshut	478
Bahnstation Strebach	Stebbach	Sinsheim	260	Balmbühl	Fronhofen	Ravensburg	599
Bahnstation Steinbach	Steinbach	Bühl	288	*Balsbach	Balsbach	Mosbach	243
Bahnstation Hockenheim	Hockenheim	Mannheim	238	Baltershofen	Wuchzenhofen	Wangen	704
Bahnstation Talhaus	Talhaus	Konstanz	357	Baltersberg	Bodnegg	Ravensburg	598
Bahnstation Talmühle	Engen	Konstanz	310	*Baltersweil	Baltersweil	Waldshut	472
Bahnstation Tenin-gen-Mundingen	Mundingen	Emmendingen	310	Balthasar	Mittelbuch	Biberach	524
Bahnstation Ubstadt	Ubstadt	Bruchsal	207	Balthases	Arnach	Wangen	681
Bahnstation Unadingen	Unadingen	Donauaueschingen	302	Balthases	Siggen	Wangen	703
Bahnstation Unterbalbach	Unterbalbach	Tauberbischofsheim	269	*Baltmannsweiler	Baltmannsweiler	Eßlingen	65
Bahnstation Wiesental	Wiesental	Bruchsal	207	*Baltringen	Baltringen	Biberach	516
Bahnstation Waghäusel	Wasenweiler	Freiburg	330	Baltshaus	Eichstegen	Saulgau	636
Bahnstation Wasenweiler	Neuhausen	Konstanz	360	Balzenbach	Hernsbach	Mannheim	237
Bahnstation Welschingen	Wiesental	Bruchsal	207	Balzenhof	Langenordnach	Hochschwarzwald	339
Bahnstation Wiesental	Unterwittighausen	Tauberbischofsheim	270	Balzenhof	Rohrbach im Schwarzwald	Donauaueschingen	300
Bahnstation Wittighausen	Oggelshausen	Saulgau	641	Balzenmühle	Langenordnach	Hochschwarzwald	339
Bahnhof Baien	Berg	Ravensburg	584	Balzfeld	Horrenberg	Heidelberg	222
Bahnhof Baienbach	Blitzenreute	Ravensburg	595	Balzfelderwald,	Hoffenheim	Sinsheim	258
*Bahnhof Baienfurt	Baienfurt	Ravensburg	593	Siedlung am -			
Bahnhof Baiersberg	Harsberg	Ravensburg	134	Balzhausen	Grafenhausen	Hochschwarzwald	338
Bahnhof Baiersbach	Michelfeld	Schwäbisch Hall	159	*Balzhofen	Balzhofen	Bühl	281
*Bahnhof Baiereck	Baiereck	Göppingen	71	Balzholz	Beuren	Nürtingen	127
Bahnhof Baiershof	Kiflegg	Wangen	694	*Bamberg	Bamberg	Überlingen	440
Bahnhof Baiershof	Salach	Göppingen	77	*Bamblach	Bamblach	Müllheim	387
Bahnhof Baiershof	Vierundzwanzig Höfe	Freudenstadt	566	*Bammental	Bammental	Heidelberg	220
Baiermühle	Aufhausen	Aalen	14	Bandeleshaus (In den Eschetzen)	Adelsreute	Überlingen	440
Baiermühle	Hornberg	Cälv	541	Banholz	Dietmanns	Biberach	519
Baiermühle	Leimen	Heidelberg	222	Baniswald	Altrach	Wangen	678
*Baiersbronn	Baiersbronn	Freudenstadt	558	Bankenhof	Wittental	Freiburg	331
Baiersbronn-Oberdorf	Baiersbronn	Freudenstadt	558	*Bankholzen	Bankholzen	Konstanz	355
Baiersbronn-Unterdorf	Baiersbronn	Freudenstadt	558	Bankscherhof	Wittental	Freiburg	331
Baiershöfen	Westhausen	Aalen	27	*Bannholz	Bannholz	Waldshut	472
*Baiertal	Baiertal	Heidelberg	220	Bannried	Waldburg	Ravensburg	608
Baiertal (Hof)	Großrinderfeld	Tauberbischofsheim	265	Banzenmühle	Lauchheim	Aalen	20
Baiertz	Hauert	Wangen	690	Banzenweiler	Gründelhardt	Crailsheim	54
Bainders	Wolfegg	Ravensburg	610	Baptist	Haslach	Biberach	521
Baindt	Achberg	Sigmaringen	646	Barabein	Höfen	Biberach	522
*Baindt	Baindt	Ravensburg	593	Baracken	Hardheim	Buchen	212
*Baisingen	Baisingen	Horb	577	Baracken Elf-morgenbruch	Karlsruhe	Stadtkreis Karlsruhe	195
*Baitenhausen	Baitenhausen	Überlingen	440	Barackenhof	Gutsbezirk	Münsingen	590
Baldenhofen	Christstahofen	Wangen	683	(Altes Lager)	Münsingen		
Baldensweiler	Tannau	Tettmang	660	Baracken und Wohnhaus im Bruch	Weingarten (Baden)	Karlsruhe	234
Baldenweger	Feldberg (Schwarzwald)	Hochschwarzwald	337	Barenhaldenmühle	Satteldorf	Crailsheim	59
Baldenwegerhof	Wittental	Freiburg	331	*Bargau	Bargau	Schwäbisch Gmünd	143
*Baldern	Baldern	Aalen	14	*Bargen	Bargen	Konstanz	355
Baldern, Schloß -	Baldern	Aalen	14	*Bargen	Bargen	Sinsheim	256
Balesheim	Horn	Konstanz	358	Bargener Mühle (Unter dem hohen Graben)	Bargen	Sinsheim	258
Balg	Baden-Baden	Stadtkreis Baden-Baden	276	Bartelschhof und -häusle	Wagensteig	Freiburg	329
*Balgheim	Balgheim	Tuttlingen	671	Bartenbach	Göppingen	Göppingen	74
Balg-Lager	Balgheim	Stadtkreis Baden-Baden	276	Bartenbach	Sulzbach an der Murr	Backnang	41
*Balingen	Balingen	Balingen	507	Bartenmühle	Rot am See	Crailsheim	59
Balinger Straße	Rottweil	Rottweil	628	*Bartenstein	Bartenstein	Crailsheim	52
*Ballenberg	Ballenberg	Buchen	210	*Bartholomä	Bartholomä	Schwäbisch Gmünd	143
Ballenberg	Schlageren	Säckingen	422	Bartlebauernhof	Kinzigtal	Wolfach	489
*Ballendorf	Ballendorf	Ulm	167	Bartleshof	Unterkrinach	Villingen	488
*Ballmertschhofen	Ballmertschhofen	Heidenheim	82	Bartschmühle	Rappenaubach	Sinsheim	259
				Basaltwerk	Binningen	Konstanz	355
				Hohenstoffeln	Owingen	Überlingen	450
				Bascheshof	Arnach	Wangen	681
				Baschis	Berg	Ravensburg	594
				Basenberg	Schönwald im Schwarzwald	Villingen	464
				Basertal	Eschach	Schwäbisch Gmünd	144
				Batschenhof	Schomburg	Wangen	702
				Batten			

Wohnplatz	Gemeinde	Stadt-/Landkreis	Seite	Wohnplatz	Gemeinde	Stadt-/Landkreis	Seite
Battenau	Weiler ob Helfenstein	Göppingen	79	Bechtols(Bächles)-berg	Durbach	Offenburg	397
Battengott	Oberwolfach	Wolfach	495	Becken	Leupolz	Wangen	686
Batzenhäusle	Buchholz	Emmendingen	307	Beckenbauren	Mühlhausen	Biberach	525
Batzenhäusle(hof)	Breisach am Rhein	Freiburg	319	Beckenrain	Wieden	Lörrach	382
Batzenhof	Hohenwettersbach	Karlsruhe	231	Beckenweiler	Zogenweiler	Ravensburg	611
Batzenweiler	Ettenkirch	Tettang	656	Beckerhöfe	Sauldorf	Stockach	434
*Bauerbach	Bauerbach	Karlsruhe	229	Beckershof	Lowenstein	Heilbronn	95
Bauernäcker	Burgberg	Villingen	457	Beckes	Steinhausen an der Rottum	Biberach	530
Bauernhalden	Wuchzenhofen	Wangen	704	Beckhofen	Klingen	Villingen	459
Bauernhanses	Arnach	Wangen	681	*Beckstein	Beckstein	Tauberbischofsheim	264
Bauernhöfe mit Kurhaus (Schindlerberg)	Odenheim	Bruchsal	206	Beeghof	Ellrichshausen	Crailsheim	53
Bauernhof, Äußerer -	Rudenberg	Hochschwarzwald	341	Beerenberg	Zoznegg	Stockach	437
Bauernhof (ehem. Ziegelei)	Wiechs am Randen	Konstanz	363	Beerhalden	Lippach	Aalen	20
Bauernsiedlung und Hegenichhof, Kurpfalz -	Heidelberg	Stadtkreis Heidelberg	197	Beersbach	Pfahlheim	Aalen	22
Bauers	Neutrauchburg	Wangen	699	*Beffendorf	Beffendorf	Rottweil	622
Bauersbach	Westernach	Öhringen	139	Behabühl	Feldberg	Hochschwarzwald	337
Bauersberg	Geradstetten	Waiblingen	184	Behashof	Waldau	Hochschwarzwald	346
Baufang	Tüfingen	Überlingen	452	*Behla	Behla	Donaueschingen	292
Bauhof	Guggenhausen	Saulgau	637	Behlen	Birklingen	Waldshut	474
Bauhofen	Gospoldshofen	Wangen	689	Behringerhof	Langenordnach	Hochschwarzwald	340
Bauhofer Einöden	Gospoldshofen	Wangen	689	Behweiler	Oberteuringen	Tettang	660
Bauhof, Pfaffberger -	Leupolz	Wangen	697	Bei Altneudorf	Schönau	Heidelberg	225
Bauhofschlößle	Leupolz	Wangen	696	Bei Bahnstation	Riegel	Emmendingen	313
Baumann	Karsee	Wangen	693	Riegel-Malterdingen			
Baumann, Kiesgrube -	Mengen	Saulgau	640	Bei Bitzenhofen, Weiler -	Oberteuringen	Tettang	660
Baumeier	Langenordnach	Hochschwarzwald	340	Bei Brochenzell, Reuter -	Meckenbeuren	Tettang	659
*Baumerlenbach	Baumerlenbach	Öhringen	133	Bei den Rheinhäusern (Am Rhein - Rheinweg)	Dogern	Waldshut	475
Baumgarten	Baienfurt	Ravensburg	593	Bei der Bleichermühle und Im Brunnenhaus	Hausen im Tal	Stockach	428
Baumgarten	Michelfeld	Schwäbisch Hall	180	Bei der Eck	Langenbach	Donaueschingen	297
Baumgarten	Tettang	Tettang	661	Bei der Eck (Ecke Langenbach)	Vöhrenbach	Donaueschingen	302
Baumgarten	Wolketsweiler	Ravensburg	611	Bei der Escheck (Neue Welt)	Schönwald im Schwarzwald	Villingen	465
Baumgries	Eglingen	Heidenheim	83	Bei der Gütegottesgrube	Kaltbrunn	Wolfach	488
Baumwollindustrie, Kuchen		Göppingen	75	Bei der Hammer-schmiede	Kappelrodeck	Bühl	282
Süddeutsche -				Bei der Kirche	Ohrensbach	Freiburg	326
Baumwollspinnerei	Mambach	Lörrach	379	Bei der Kirche	Obersimonswald	Emmendingen	311
Baumwollspinnerei	Stammheim	Calw	545	Bei der Kirche	Oberwolfach	Wolfach	495
Baur	Tannheim	Biberach	531	Bei der Kirche	Schweighausen	Lahr	370
Bauren	Eschach	Ravensburg	598	Bei der Kirche	Urach	Hochschwarzwald	346
Bauren	Schornburg	Wangen	702	Bei der Kirche	Wilhelmsfeld	Heidelberg	226
Baurenhof	Haidgau	Ravensburg	601	Bei der Krone	Schabenhäuser	Villingen	464
Baurenmühle	Waldburg	Ravensburg	608	Bei der Mühle	Schabenhäuser	Villingen	464
Baurus	Niederwangen	Wangen	700	Bei der Neuen Mühle	Wilhelmsfeld	Heidelberg	226
Bausche	Welzheim	Waiblingen	190	Bei der Sandgrube (Kiesgrube)	Böhringen	Konstanz	356
*Bauschlott	Bauschlott	Pforzheim	250	Bei der Schmiede	Wildtal	Freiburg	331
Bauset	Biederbach	Emmendingen	306	Bei der Schönbörner (Neudorfer)	Wiesental	Bruchsal	207
Baustadel	Heiligenberg	Überlingen	444	Mühle (Höfle)			
*Baustetten	Baustetten	Biberach	518	Bei der Stegenbrücke	Obersimonswald	Emmendingen	311
Bautzen	Berg	Ravensburg	594	Bei der Tiefensteinbrücke	Buch	Waldshut	474
Bautzenhof	Ellenberg	Aalen	18	Bei der Tiefensteinbrücke	Karlsruhe	Stadtkreis	194
Bautzenhof	Rechenberg	Crailsheim	58	Bei der Tiefensteinbrücke	Karlsruhe	Stadtkreis	194
Bavendorf	Taldorf	Ravensburg	608	Bei der Tiefensteinbrücke	Karlsruhe	Stadtkreis	194
Bayen	Untersiggingen	Überlingen	453	Bei der Tiefensteinbrücke	Karlsruhe	Stadtkreis	194
Bayerhöfle	Sulzbach am Kocher	Backnang	40	Bei der Tiefensteinbrücke	Karlsruhe	Stadtkreis	194
Bayums	Leupolz	Wangen	696	Bei der Tiefensteinbrücke	Karlsruhe	Stadtkreis	194
Beatrice, Waldhaus -	Sulzburg	Müllheim	392	Bei der Tiefensteinbrücke	Karlsruhe	Stadtkreis	194
Bebenhaus	Mittelbuch	Biberach	524	Bei der Tiefensteinbrücke	Karlsruhe	Stadtkreis	194
*Bebenhausen	Bebenhausen	Tübingen	664	Bei der Tiefensteinbrücke	Karlsruhe	Stadtkreis	194
Beckenhütten	Neukirch	Tettang	659	Bei der Tiefensteinbrücke	Karlsruhe	Stadtkreis	194
Beckenried	Grünkraut	Ravensburg	600	Bei der Tiefensteinbrücke	Karlsruhe	Stadtkreis	194
Becherbruch	Heddesheim	Mannheim	237	Bei der Tiefensteinbrücke	Karlsruhe	Stadtkreis	194
Bechhof	Honhardt	Crailsheim	55	Bei der Tiefensteinbrücke	Karlsruhe	Stadtkreis	194
*Bechingen	Bechingen	Ehingen	550	Bei der Tiefensteinbrücke	Karlsruhe	Stadtkreis	194
Bechingen	Tettang	Tettang	661	Bei der Tiefensteinbrücke	Karlsruhe	Stadtkreis	194
Bechtenrot	Erolzheim	Biberach	520	Bei der Tiefensteinbrücke	Karlsruhe	Stadtkreis	194
Beckers	Weingarten	Ravensburg	609	Bei der Tiefensteinbrücke	Karlsruhe	Stadtkreis	194
*Beckersbohl	Beckersbohl	Waldshut	472	Bei der Tiefensteinbrücke	Karlsruhe	Stadtkreis	194
*Bechtoldsweiler	Bechtoldsweiler	Hechingen	570	Bei der Tiefensteinbrücke	Karlsruhe	Stadtkreis	194

Wohnplatz	Gemeinde	Stadt-/Landkreis	Seite	Wohnplatz	Gemeinde	Stadt-/Landkreis	Seite
Bei Neuhaus,	Oberteuringen	Tettmang	660	*Belsenberg	Belsenberg	Künzelsau	102
Weiler -				Beltersrot	Wernach	Öhringen	139
Bei Sack	Illwangen	Überlingen	446	Belzbuckel	Großsachsen	Mannheim	237
Bei Tiefenstein	Schachen	Säckingen	421	Belzhag	Wernach	Öhringen	139
Bei und ob der	Unterglöttental	Freiburg	329	Belzhof	Honhardt	Crailsheim	55
Kirche				Bemberg	Rot am See	Crailsheim	59
*Beihingen	Beihingen	Calw	538	*Bempflingen	Bempflingen	Nürtingen	127
*Beihingen am	Beihingen am	Ludwigsburg	112	Bendelhof	Stahringen	Stockach	435
Neckar	Neckar			Bender, Hof -	Sennfeld	Buchen	215
Beikers	Waldbrunn	Ravensburg	608	Bender, Sägewerk -	Mingolsheim	Bruchsal	205
Beilsbach	Fornsbach	Backnang	32	Benedikt	Mittelbuch	Biberach	524
*Beilstein	Beilstein	Heilbronn	90	Benistobel	Homburg	Überlingen	445
Beilsteinmühle	Unteronthem	Schwäbisch Hall	162	Benjaminenhof	Furtwangen	Donauessingen	294
Beim Antogast	Maisach	Offenburg	401	Benklerhöfe	Sauldorf	Stockach	434
Beim Bad	Rippoldsau, Bad	Wolfach	498	Benklerhof (Im	Billafingen	Überlingen	441
Beim Bahnhof	Sauldorf	Stockach	434	Menzenmühle)			
Beim Bahnhof	Rinklingen	Karlsruhe	233	Bennehöfe	Sauldorf	Stockach	434
Bretten				Bennerget, Im -	Rast	Stockach	433
Beim Bahnhof	Villingen im	Villingen	469	Benness	Mittelbuch	Biberach	524
Kirnach-Villingen	Schwarzwald			*Benningen	Benningen	Ludwigsburg	112
Beim Dörfle	Langenbach	Donauessingen	297	Benshurst-Höfe	Lichtenau	Kehl	351
Beim Engel	Obersimonswald	Emmendingen	311	Bentele	Neutrauchburg	Wangen	699
Beim Fahrhaus mit	Waldshut	Waldshut	482	Benzech, Siedlung -	Beutelsbach	Waiblingen	183
Aarbergsiedlung				Benzen	Haslach	Biberach	521
und Lonz-Werk				Benzenegasse	Bruchsal	Bruchsal	204
Beim Finken	Ibach	Offenburg	399	Benzenhaus	Schweinhausen	Biberach	529
Beim Försterhaus	Kaltbrunn	Wolfach	488	Benzenhof	Bühlzell	Schwäbisch Hall	156
Beim Freihof	Ottoschwanden	Emmendingen	312	Benzenhof	Eschach	Ravensburg	598
Beim Klausen	St. Märgen	Hochschwarzwald	342	Benzenhof	Kinzigtal	Wolfach	489
(St. Nikolaus)				Benzenhof	Oberfischach	Schwäbisch Hall	160
Beim Löwen	Breitnau	Hochschwarzwald	336	Benzenhof	Stahringen	Stockach	435
Beim Löwen	Gutach (Schwarz-	Wolfach	486	Benzenhofen	Berg	Ravensburg	594
	waldbahn)			Benzenmühle	Großbottwar	Ludwigsburg	113
Beim Matten-	Gutach (Schwarz-	Wolfach	486	*Benzenzimmern	Benzenzimmern	Aalen	14
bauernhof	waldbahn)			Benzenhausen	Hochdorf	Freiburg	323
Beim Meisterhaus	Heinstetten	Stockach	429	*Benzingen	Benzingen	Sigmaringen	646
Beim Neubad	Schabenhäusen	Villingen	464	Benzingen Hof	Aach	Freudenstadt	558
Beim Ortlof (vorm.	Wintersulgen	Überlingen	453	*Berau	Berau	Waldshut	473
Manzhaus)				Bercherhof	Bergschingen	Waldshut	473
Beim Pflug	Ibach	Offenburg	399	Berchenhof	Bühl	Waldshut	474
Beim Rechen	Sienbach	Emmendingen	314	(Sommerau)			
Beim Roren Kreuz	Rickenbach	Säckingen	420	Berfallen			
(Auf der Wilde)				Berg	Raizenried	Wangen	700
Beim Schachenhof	Bräunlingen	Donauessingen	292	Berg	Ailingen	Tettmang	655
(Schachen)				Berg	Baierbronn	Freudenstadt	558
Beim Schießstand	Ilvesheim	Mannheim	238	*Berg	Berg	Ehingen	550
Beim Schloß	Diersburg	Offenburg	397	Berg	Berg	Ravensburg	594
Beim Schulhaus	Ibach	Offenburg	399	Berg	Burladingen	Hechingen	570
Beim Staats-	Wiesloch	Heidelberg	226	Berg	Finsterrot	Schwäbisch Hall	157
bahnhof				Berg	Gospoldshofen	Wangen	689
Beim steinernen	Neufrach	Überlingen	449	Berg	Herlazhofen	Wangen	691
Brücke				Berg	Kreßbronn am	Tettmang	657
Beim Sternen	Obersimonswald	Emmendingen	311		Bodensee		
Beim Welschen-	St. Georgen im	Villingen	464	Berg	Laubach	Aalen	19
weiher	Schwarzwald			Berg	Lippach	Aalen	20
Beim Zeiger	Feldberg	Hochschwarzwald	337	Berg	Maiefels	Öhringen	135
	(Schwarzwald)			Berg	Meckenbeuren	Tettmang	658
*Beimbach	Beimbach	Crailsheim	52	Berg	Niederwangen	Wangen	700
*Beimerstetten	Beimerstetten	Ulm	167	Berg	Obermünsterthal	Müllheim	390
Beimühle	Rötenbach	Hochschwarzwald	341	Berg	Raitenbuch	Hochschwarzwald	341
*Beinberg	Beinberg	Calw	538	Berg	Raitenbuch	Hochschwarzwald	341
Beingasse	Harsberg	Öhringen	134	Berg	Raitenbuch	Hochschwarzwald	341
*Beiningen	Beiningen	Ulm	167	Berg	Raitenbuch	Hochschwarzwald	341
*Beinstein	Beinstein	Waiblingen	183	Berg	Raitenbuch	Hochschwarzwald	341
Beisel	Eisenharz	Wangen	686	Berg	Raitenbuch	Hochschwarzwald	341
Beiswang	Böbigen an der	Schwäbisch	143	Berg, Alter -	Wolfegg	Ravensburg	610
	Rems	Gmünd		Berg, Am -	Grosselfingen	Hechingen	571
Beizenbach	Reichenbach	Wolfach	496	Berg, Am -	Kirnbach	Wolfegg	491
(Peitschenbach)				Berg, Am -	Maisach	Offenburg	401
*Beizkofen	Beizkofen	Saulgau	633	Berg, Auf dem -	Nußbach	Villingen	460
Bekenjokles	Mittelbuch	Biberach	524	Berg, Auf dem -	Deggenhausen	Überlingen	442
Belchenhaus	Schönenberg	Lörrach	381	Berg, Auf dem -	Gutenstein	Stockach	428
Belchenhöfe	Neuenweg	Lörrach	379	Berg, Auf dem -	Schienen	Konstanz	361
*Bellamont	Bellamont	Biberach	517	Berg, Auf dem -	Stetten am kalten	Stockach	435
Bellenstein	Büffingen	Freudenstadt	560		Markt		
Bellevue	Meimsheim	Heilbronn	95	Berg, Auf dem -	Stockburg	Villingen	467
*Bellingen	Bellingen	Müllheim	387	Berg, Auf dem -	Tennenbronn	Villingen	467
Bellisberg	Steinach	Wolfach	500	Berg, Bisinger -	Grosselfingen	Hechingen	571
Bellmannshöfle	Eglofs	Wangen	685	Berg, Böser -	Eberbach	Heidelberg	220
Belsen	Mössingen	Tübingen	665	Berg, Brunicher -	Ottoschwanden	Emmendingen	312
				Berg, Brunnen-	Sipplingen	Überlingen	452
				trog -			

Wohnplatz	Gemeinde	Stadt-/Landkreis	Seite	Wohnplatz	Gemeinde	Stadt-/Landkreis	Seite
Berg (Funkstelle)	Schnittdingen	Göppingen	77	Berghof	Tüfingen	Überlingen	452
Berg, Gospolds- hofer -	Gospoldshofen	Wangen	689	Berghof	Westheim	Schwäbisch Hall	163
Berg, Grüner -	Altberndorf	Rottweil	622	Berghof	Wuchzenhofen	Wangen	704
Berg, Hagenbach-	Oberharmersbach	Wolfach	495	Berghof	Dunningen	Rottweil	623
Berg, Im -	Peterstal (Rench- tal), Bad	Offenburg	404	Berghof (Markung Sommersried)	Kißlegg	Wangen	694
Berg, Karssee-	Karssee	Wangen	693	Berghof (Markung Wiggenreute)	Kißlegg	Wangen	694
Berg, Nächsten- bacher -	Weinheim	Mannheim	240	Berghof (vorm. Kirnershäule)	Rudenberg	Hochschwarzwald	341
Berg, Oberer -	Ottoschwanden	Emmendingen	312	*Berghülen	Berghülen	Ulm	167
Berg, Roter -	Mühlhausen	Rottweil	626	Berghütte	Todmoos	Säckingen	422
Berg, Roter -	Schönaich	Höblingen	48	Bergjörge	Arnach	Wangen	681
Berg, Unterer -	Ottoschwanden	Emmendingen	313	Bergkirche	Laudenbach	Mergentheim	122
Berg, Wolfbühler -	Großholzleute	Wangen	690	Bergklaus (Maria Frieden)	Mambach	Lörrach	379
Bergbach	Schwaibach	Offenburg	406	Bergkönig	Diepoldshofen	Wangen	684
*Bergatreute	Bergatreute	Ravensburg	595	Bergle	Ödsbach	Offenburg	402
*Bergalinen	Bergalinen	Säckingen	417	Bergle	Prinzbach	Lahr	369
Bergbauer	Haslach	Biberach	521	Bergle	Rippoldsau, Bad	Wolfach	498
Bergbauer	Ingoldingen	Biberach	523	Bergle	Taldorf	Ravensburg	606
Bergbauer	Siggen	Wangen	703	Bergle	Neuravensburg	Wangen	698
Bergbronn	Waldtann	Crailsheim	61	Bergleshof	Riedheim	Überlingen	451
Bergdorf	Unterentersbach	Wolfach	501	Bergler	Rohrdorf	Wangen	702
Bergeck	Fischerbach	Wolfach	486	Bergmann	Rohrdorf	Wangen	702
Bergenhof (Schützenhof)	Liptingen	Stockach	430	Bergmosis	Baiersbronn	Freudenstadt	558
*Bergenweiler	Bergenweiler	Heidenheim	82	Bergmühle	Bretten	Karlsruhe	229
Berger	Herdwangen	Überlingen	445	*Bergöschingen	Bergöschingen	Waldshut	473
Berger	Heilazhofen	Wangen	691	Bergs	Hofs	Wangen	692
Berger Stierhütte	Raitenbuch	Hochschwarzwald	341	Bergscheuerhof	Griefen	Waldshut	476
Bergergrund	Baiersbronn	Freudenstadt	558	Bergschmid	Wuchzenhofen	Wangen	704
Bergerhausen	Biberach an der Riß	Biberach	518	Bergschmiede, Hotel	Schielberg	Karlsruhe	233
Bergers (Auf Worberg)	Fützen	Donauessingen	293	Bergsee, Am -	Säckingen	Säckingen	421
Bergertshofen	Leukershausen	Crailsheim	56	Bergseppenhof	Wittelbach	Lahr	371
Bergfeld	Mosbach	Mosbach	245	Bergsteig	Bach und Alten- berg	Rottweil	622
*Bergfelden	Bergfelden	Horb	577	Bergsteig	Fridingen an der Donau	Tuttlingen	672
Berghäuser	Stetten am kalten Markt	Stockach	435	Bergstöffel	Schramberg	Rottweil	628
Berghäule	Heuweiler	Freiburg	323	Bergstraße	Wilhelmsfeld	Heidelberg	226
Berghäule	Rohrhardsberg	Villingen	463	Bergwald, Am -	Malsch	Karlsruhe	232
Berghäule, Domilshof	Eschbach	Freiburg	321	Bergweber	Mittelbuch	Biberach	524
Berghäule, Fußhof -	Eschbach	Freiburg	321	Bergwerk	Bleibach	Emmendingen	307
Berghäule, Hinteres -	Linach	Donauessingen	298	Bergwerk	Neubulach	Calw	543
Berghäule, Vorderes -	Linach	Donauessingen	299	Bergwerk-Siedlung	Lautenbach	Offenburg	400
Bergwalden	Illmensee	Überlingen	446	Bergwirtschhaus	Grözingen	Nürtingen	127
Bergwandsen	Kirnbach	Wolfach	491	Berkach	Ehingen (Donau)	Ehingen	551
Bergwas	Arnach	Wangen	681	Berken	Mariazell	Rottweil	626
*Berghaupten	Berghaupten	Offenburg	396	*Berkheim	Berkheim	Biberach	517
Berghaus	Bleibach	Emmendingen	307	*Berkheim	Berkheim	Eßlingen	65
Berghaus	Krönkingen	Waldshut	477	Berlachen	Eschbach	Freiburg	321
Berghaus	Schrozberg	Crailsheim	60	*Berlichingen	Berlichingen	Künzelsau	102
Berghaus	Spraitbach	Schwäbisch Gmünd	149	Berlingerhof	Hindelfingen	Stockach	429
Berghaus,	Maulbronn	Vaihingen	178	Berlmühle	Stödtlen	Aalen	24
Berghaus, Elfinger -	Untermettingen	Waldshut	481	*Bermaringen	Bermaringen	Ulm	168
Berghaus(hof)	Berghausen	Karlsruhe	229	*Bermaringen	Bermaringen	Überlingen	441
*Berghausen	Ebringen	Freiburg	321	Bermersbach	Bergaupten	Offenburg	396
Berghausen (Berg- häuser Kapelle oder Kirche)	Ebringen	Freiburg	321	*Bermersbach	Bermersbach	Offenburg	396
Berghäuser Kapelle	Ebringen	Freiburg	321	*Bermersbach	Bermersbach	Rastatt	410
Bergheim	Heidelberg	Freiburg Stadtkreis	197	Bermersbach, Langenbrand-, Bahnhofstation	Langenbrand	Rastatt	412
Bergheim	Markdorf	Überlingen	448	*(Bernau)	Bernau	Hochschwarzwald	335
Bergheim	Stuttgart	Stadtkreis	8	Bernau	Herbrechtingen	Heidenheim	84
Bergheim	Tannheim	Aalen	25	Bernau	Tettang	Tettang	661
Berghöfe	Altheim	Überlingen	440	Bernau - Dorf mit Goldbach	Bernau	Hochschwarzwald	335
Berghöfle	Murrhardt	Backnang	37	Bernau - Hof	Bernau	Hochschwarzwald	335
Berghöfle	Roggenbeuren	Überlingen	451	Bernau-Innenlehen	Bernau	Hochschwarzwald	335
Berghof	Donzdorf	Göppingen	72	Bernaumühle	Neukirch	Tettang	659
Berghof	Langenenslingen	Sigmaringen	649	Bernau-Riggenbach	Bernau	Hochschwarzwald	335
Berghof	Stockburg	Villingen	467	mit Schwendele			
Berghof	Tengen	Konstanz	362	*Bernbach	Bernbach	Calw	538
				Bernbach	Wüstenrot	Heilbronn	99
				Bernbrunn	Allfeld	Mosbach	243
				Bernbrunn	Höchstberg	Heilbronn	93
				Bernsdhausen	Nitzenhausen	Künzelsau	105
				Bernsdshofen	Buchenbach	Künzelsau	102
				*Berneck	Berneck	Calw	538

Wohnplatz	Gemeinde	Stadt-/Landkreis	Seite	Wohnplatz	Gemeinde	Stadt-/Landkreis	Seite
Berneck	Deggingen	Göppingen	72	Betzenmühle	Gründelhardt	Crailsheim	54
Berneck	Reinerzau	Freudenstadt	584	*Betzenweiler	Betzenweiler	Saulgau	633
Berneck	Tennenbronn	Villingen	487	Betzungen	Reutlingen	Reutlingen	617
Berneckbad	Schramberg	Rottweil	628	Betzna	Kreßbrunn am Bodensee	Tettmang	657
Berneck, Bahnhof	Berneck	Calw	538	*Betzweiler	Betzweiler	Freudenstadt	560
Bernenhansenhof	Oberglottertal	Freiburg	325	Beuterbach	Satteldorf	Crailsheim	59
Bernet	Sindelfingen	Böblingen	48	Beuggen	Karsau	Säckingen	419
Bernhalden	Oppenweiler	Backnang	39	Beurbarung,	Freiburg	Stadtkreis Freiburg	278
Bernhard	Reichenhofen	Wangen	701	Stühlinger -	im Breisgau	im Breisgau	
Bernhardenhof	Furtwangen	Donauessingen	294	*Beuren	Beuren	Calw	538
Bernhardenhof (Mäderstal)	Furtwangen	Donauessingen	294	*Beuren	Beuren	Hechingen	570
Bernhardenhof (Oberkatzensteig)	Furtwangen	Donauessingen	294	*Beuren	Beuren	Nürtingen	127
Bernhardsdorf	Dewangen	Aalen	14	*Beuren	Beuren	Saulgau	633
Bernhardshöfe	Kappelrodeck	Bühl	282	*Beuren	Beuren	Überlingen	441
Bernhardshof	Hohenstadt	Aalen	17	*Beuren	Beuren	Wangen	682
Bernhardshof	Lautenbach	Crailsheim	56	Beuren	Heubach	Schwäbisch Gmünd	145
Bernhardt, St. -	Eßlingen am Neckar	Eßlingen	66	Beuren	Schnürpfingen	Ulm	172
Bernhardtsmühle	Neuenstein	Öhringen	136	Beuren	Waldhausen	Aalen	26
*Bernhausen	Bernhausen	Eßlingen	65	*Beuren am Ried	Beuren am Ried	Konstanz	355
Bernhausen	Saulgau	Saulgau	641	*Beuren an der Aach	Beuren an der Aach	Stockach	427
Bernhofen	Schmallegg	Ravensburg	605	Beurenhof	Billingen	Überlingen	441
*Bernloch	Bernloch	Münsingen	585	*Beuron	Beuron	Sigmaringen	646
Bernlohe	Waldhausen	Aalen	26	Beutelschreus	Oberkirchberg	Ulm	171
Bernreutehof	Hammerseisenbach-Bregenbach	Donauessingen	296	Beutels	Ziegelbach	Wangen	705
Bernried	Nökirch	Tettmang	659	Beutelsau	Deuchelried	Wangen	684
*Bernsfelden	Bernsfelden	Mergentheim	120	*Beutelsbach	Beutelsbach	Weiblingen	183
*Bernstadt	Bernstadt	Ulm	168	Beutenhof	Großdeinbach	Schwäbisch Gmünd	144
Bernstein,	Renfrizhausen	Horb	580	Beutenhof	Spraitbach	Schwäbisch Gmünd	149
Bernstomäne	Staatsdomäne			Beutenmühle	Hohenbodman	Überlingen	445
Bernstenhof	Gutach (Schwarzwaldbahn)	Wolfach	486	Beutenmühle	Oberfischlach	Schwäbisch Hall	160
Bernweiler	Habsthal	Sigmaringen	647	Beutenmühle	Spraitbach	Schwäbisch Gmünd	149
*Berolzheim	Berolzheim	Buchen	210	Beutenmühle	Wäsenbeuren	Göppingen	78
Bertholdshöfe	Villingen im Schwarzwald	Villingen	489	Beutenmühle	Hofs	Wangen	692
Bertheimsbrücke	Weinheim	Mannheim	240	Bezengriet	Göppingen	Göppingen	74
Bertlings	Leupold	Wangen	696	Biblenloch	Ravensburg	Ravensburg	603
*Berwangen	Berwangen	Sinsheim	256	*Biberach	Biberach	Heilbronn	90
*Berwangen	Berwangen	Waldshut	473	*Biberach	Biberach	Wolfach	485
Berwinkel	Sulzbach an der Murr	Backnang	41	*Biberach an der Riß	Biberach an der Riß	Biberach	517
Beschenhof	Schramberg	Rottweil	628	Biberach,	Forbach	Rastatt	410
*Besenfeld	Besenfeld	Freudenstadt	560	Biberfeld	Hundsbach-		
Besetze	Hindelfwangen	Stockach	429	*Bibersfeld	Bibersfeld	Schwäbisch Hall	155
Besetze	Stockach	Stockach	435	Bibersohl	Steinheim am Albuch	Heidenheim	85
Besetze	Winterspüren	Stockach	436	Bibuck	Oberteuringen	Tettmang	660
*Besigheim	Besigheim	Ludwigsburg	112	Bichelbacherhof,	Allfeld	Mosbach	243
Bestenheid	Wertheim	Tauberbischofsheim	270	Bichelbacherhof,	Allfeld	Mosbach	243
Bestlishof	Eberhardzell	Biberach	519	Bichelbacherhof,	Allfeld	Mosbach	243
Betberg	Seefeld	Mühlheim	392	Unter-			
Betenbrunn (Ober- und Unter-)	Wintersulgen	Überlingen	454	*Bichishausen	Bichishausen	Münsingen	685
Bethanien,	Langensteinbach	Karlsruhe	231	*Bickelsberg	Bickelsberg	Balingen	507
Erholungsheim				*Bickensohl	Bickensohl	Freiburg	319
Bethlehem	Gaisweiler	Sigmaringen	647	Bickesheimer	Durmshausen	Rastatt	410
*Bethra	Betra	Hechingen	570	*Biederbach	Biederbach	Emmendingen	306
Bettelhofen	Heriazhofen	Wangen	691	Biedersbacherhof	Lobenfeld	Heidelberg	223
Bettelküche	Nußbach	Villingen	461	Bief	Biederbach	Emmendingen	306
Bettenberger Hof	Rotenzimmern	Rottweil	628	Biegemathof	Pfaffenberg	Lörrach	379
*Bettenhausen	Bettenhausen	Horb	577	(Hellbühl)			
Bettenreute,	Fronhofen	Ravensburg	599	Biegen	Eglofs	Wangen	685
Staatsdomäne				Biegen	Siggen	Wangen	703
Bettensweiler	Neuravensburg	Wangen	698	Biehl	Siensbach	Emmendingen	314
Bettenweiler	Ettendorf	Tettmang	656	*Biengen	Biengen	Freiburg	319
Bettenweiler	Zogenweiler	Ravensburg	611	Bienzen	Eisenharz	Wangen	686
Bettighofen	Unterstadion	Ehingen	565	*Bierbronnen	Bierbronnen	Waldshut	473
*Bettingen	Bettingen	Tauberbischofsheim	264	Bierbeck	Hofstetten	Wolfach	488
Bettlinsbad	Rottweil	Rottweil	628	Bierhelderhof	Heidelberg	Stadtkreis Heidelberg	197
*Bettmaringen	Bettmaringen	Waldshut	473	*Bieringen	Bieringen	Horb	577
Bettmauer (Öschbauer)	Großholzleute	Wangen	689	Bieringen	Bieringen	Künzelsau	102
Bettmang	Weiler	Konstanz	363	*Bierkeller	Deggingen	Göppingen	72
Betzenhausen,	Freiburg	Stadtkreis Freiburg	278	Bierkeller	Gönnigen	Reutlingen	616
Alt-	im Breisgau	im Breisgau		*Bierlingen	Bierlingen	Horb	577
Betzenhof	Rosenberg	Aalen	23	Bierpetershof	Peterstal (Renchtal), Bad	Offenburg	404

Wohnplatz	Gemeinde	Stadt-/Landkreis	Seite	Wohnplatz	Gemeinde	Stadt-/Landkreis	Seite
*Bierstetten	Bierstetten	Saulgau	633	*Birkendorf	Birkendorf	Waldshut	473
*Bieselsberg	Bieselsberg	Calw	538	*Birkenfeld	Birkenfeld	Calw	538
*Biesendorf	Biesendorf	Konstanz	355	Birkenfeld (Hof)	Püftringen	Tauberbischofsheim	208
*Biesingen	Biesingen	Donauveschingen	292	*Birkenhard	Birkenhard	Biberach	518
Biesle	Kinzigtal	Wolfach	489	Birkenharder	Biberach an der	Biberach	517
*Bietenhausen	Bietenhausen	Hechingen	570		Riß		
Bietenweiler	Leupolz	Wangen	696		Sasbachwalden	Bühl	286
*Bietigheim	Bietigheim	Ludwigsburg	112	Birkenhöfe	Köngen	Eßlingen	87
*Bietigheim	Bietigheim	Rastatt	410	Birkenhof	Gächingen	Münsingen	586
*Bietingen	Bietingen	Konstanz	355	Birkenhof	Gönnigen	Reutlingen	616
*Bietingen	Bietingen	Stockach	427	Birkenhof	Schramberg	Rottweil	628
Biezighofen	Wittnau	Freiburg	331	Birkenhof	Tuningen	Tuttligen	674
Biggels	Kißlegg	Wangen	694	Birkenhof	Unterdeufstetten	Crailsheim	61
Biggelschhof	Niederwangen	Wangen	700	Birkenlohe	Ruppertschhofen	Schwäbisch	148
Biggenmoos	Tannau	Tettmang	680		Gmünd		
*Bihlafingen	Bihlafingen	Biberach	518	Birkenreute	Kirchzarten	Freiburg	324
*Bildechingen	Bildechingen	Horb	577	Birkenreute	Essingen	Aalen	16
Bildspitz	Amzell	Wangen	679	Birkenweiler	Frickingen	Überlingen	443
Bildstein	Freiamt	Emmendingen	308	Birkenweiler	Neufrach	Überlingen	449
Bildstöckle	Lauterbach	Rottweil	625	Birkenweißbuch	Vorderweißbuch	Waiblingen	189
*Bilfingen	Bilfingen	Pforzheim	250	Birkenzell	Stödtlen	Aalen	25
Bilger	Altmannschöfen	Wangen	678	Birket, im	Oppenau	Offenburg	403
*Billafingen	Billafingen	Sigmaringen	646	Birkhäuser	Rechberg	Schwäbisch	148
*Billafingen	Billafingen	Überlingen	441			Gmünd	
Billen	Bodnegg	Ravensburg	596	Birkhardt	Eglofs	Wangen	685
Billenhaus	Bodnegg	Ravensburg	598	Birkhöfe	Völkofen	Saulgau	643
Billensbach	Schmidhausen	Heilbronn	97	Birkhof	Bargau	Schwäbisch	143
Billersberg	Oberharmersbach	Wolfach	495			Gmünd	
*Billigheim	Billigheim	Mosbach	243	Birkhof	Bobingen an	Schwäbisch	143
*Billingsbach	Billingsbach	Crailsheim	52		der Rems	Gmünd	
Billingshalden	Untergröningen	Schwäbisch	150	Birkhof	Essingen	Aalen	16
(Schweizerhof)	Gmünd			Birkhof	Gschwend	Backnang	34
Bilsenhof	Weiler in den	Schwäbisch	151	Birkhof	Herlikofen	Schwäbisch	145
	Bergen	Gmünd				Gmünd	
Bimsdorf	Deuchelried	Wangen	684	Birkhof	Hundheim	Tauberbischofsheim	266
Bimmlings	Hofs	Wangen	692				
Bimssteinfabrik	Gamburg	Tauberbischofsheim	265	Birkhof	Illwangen	Überlingen	446
				Birkhof	Kaisersbach	Waiblingen	185
*Binäul	Binäul	Mosbach	243	Birkhof	Muttensweiler	Biberach	526
Binäul, Bahnstation	Binäul	Mosbach	243	Birkhof	Neufra	Sigmaringen	650
und Chem. Fabrik				Birkhof	Ramsbach	Offenburg	405
Binderhof	Neuler	Aalen	21	Birkhof	Reichenbach unter	Göppingen	76
Binderhof	Sentenhardt	Stockach	434		Rechberg		
Bindstein	Dettingen am	Heidenheim	82	Birkhof	Rosenberg	Aalen	23
	Albuch			Birkhof	Unterkothen	Aalen	25
*Bingen	Bingen	Sigmaringen	646	Birkhof	Vierundzwanzig	Freudenstadt	566
Binnigen	Baierfurt	Ravensburg	593		Höfe		
*Binnigen	Binnigen	Konstanz	355	Birkhof	Westerstetten	Ulm	174
Binnrot	Kirchdorf an der	Biberach	523	Birkhof (Birklein)	Gründelhardt	Crailsheim	54
	Iller			Birkholz	Abtsgmünd	Aalen	13
*Binsdorf	Binsdorf	Balingen	507	Birkhöfe	Eppelheim	Heidelberg	221
Binsdorfer Mühle	Binsdorf	Balingen	507	*Birkingen	Birkingen	Waldshut	474
Binselberg	Michelbach an	Crailsheim	57	Birkle	Roggenbeuren	Überlingen	451
	der Heide			Birklehof	Breitnau	Hochschwarzwald	336
Binsfeld, Im -	Plittersdorf	Rastatt	413	Birklein (Birkhof)	Gründelhardt	Crailsheim	54
Binswangen	Erlenbach	Heilbronn	92	Birkle(seppen)hof	Oberröthertal	Freiburg	325
*Binzen	Binzen	Lörrach	374	*Birkmannsweiler	Birkmannsweiler	Waiblingen	183
Binzen	Wolfegg	Ravensburg	610	Birkmatten	Unterentersbach	Wolfach	501
Binzenhäusle	Langenordnach	Hochschwarzwald	340	Birlinsbach	Welschensteinach	Wolfach	501
Binzenhof	Langenordnach	Hochschwarzwald	340	Birnaul	Oberuhldingen	Überlingen	450
*Binzen	Binzen	Säckingen	417	*Birndorf	Birndorf	Waldshut	474
Binzger Loch	Binzen	Säckingen	417	Birnenhäusle	Rötenbach	Hochschwarzwald	341
Binzmatte	Reichenbach	Offenburg	405	Birnhäusle	Ellenberg	Aalen	16
*Binzwangen	Binzwangen	Saulgau	633	Birnmann	Herlazhofen	Wangen	691
Binzwangen	Beuren	Überlingen	441	Bischnenberg	Sasbachwalden	Bühl	286
Birach	Unterharmersbach	Wolfach	501	Bischnmannshausen	Berzenweiler	Saulgau	633
Birchhof	Fützen	Donauveschingen	293	Bischmatt	Tunau	Lörrach	382
*Birenbach	Birenbach	Göppingen	71	*Bischoffingen	Bischoffingen	Freiburg	319
Birkach	Königsbronn	Heidenheim	85	Bischofshof	Billafingen	Überlingen	442
Birkach	Stuttgart	Stadtkreis	7	*Bischweiler	Bischweiler	Rastatt	410
		Stuttgart		*Bisingen	Bisingen	Hechingen	570
Birkachhof	Alfalterbach	Backnang	30	Bisinger Berg	Grosselfingen	Hechingen	571
Birkachhof	Welzheim	Waiblingen	190	*Bissingen an der	Bissingen an der	Ludwigsburg	112
Birkelbach	Ellrichshausen	Crailsheim	53	Enz	Enz		
Birkenauerhof	Weiler	Sinsheim	260	*Bissingen an der	Bissingen an der	Nürtingen	127
Birkenberg	Rudersberg	Waiblingen	188	Teck	Teck		
Birkenbühl	Furtwangen	Donauveschingen	294	*Bissingen ob	Bissingen ob	Heidenheim	82
Birkenbühl	Kappel	Ravensburg	602	Lontal	Lontal		
Birkendorf	Biberach an der	Biberach	518	Bisten	Breitnau	Hochschwarzwald	336
	Riß						

Wohnplatz	Gemeinde	Stadt-/Landkreis	Seite	Wohnplatz	Gemeinde	Stadt-/Landkreis	Seite
Bisten	Hinterzarten	Hochschwarzwald	339	*Bleichheim	Bleichheim	Emmendingen	307
Bistrich	Peterstal (Rench- tal), Bad	Offenburg	404	Bleichnau	Langnau	Tett nang	658
*Bittelbronn	Bittelbronn	Hechingen	570	Bleichroden	Tänhausen	Aalen	25
*Bittelbronn	Bittelbronn	Heilbronn	90	*Bleichstetten	Bleichstetten	Reutlingen	615
*Bittelbronn	Bittelbronn	Horb	577	Bleihof	Daisbach	Sinsheim	256
*Bittelbrunn	Bittelbrunn	Konstanz	355	Blessinghof	Schollach	Hochschwarzwald	344
Bittelbrunn	Waldhausen	Donauessingen	303	Blesental-			
Bittelhof	Ruppertshefen	Schwäbisch Gmünd	148	Bliderazhofen	Christazhofen	Wangen	683
*Bittelschieß	Bittelschieß	Sigmaringen	647	Blidshofen	Heufelden	Ehingen	552
*Bittenfeld	Bittenfeld	Waiblingen	183	Blindenführund- schule	Oftersheim	Mannheim	239
*Bittenhäuser	Obermünstertal	Müllheim	390	Blindenmanns- häusle	Maiefels	Öhringen	135
Bittenhäuser, Kleine -	Obermünstertal	Müllheim	391	Blindheim	Michelfeld	Schwäbisch Hall	160
Bitterst	Bollschweil	Freiburg	319	Blindhof	Rechenberg	Craillsheim	58
*Bitz	Bitz	Balingen	507	*Blitzenreute	Blitzenreute	Ravensburg	595
Bitzenhofen	Oberteuringen	Tett nang	660	Blitzer	Amzell	Wangen	679
Bitzenhühler	Langenalb	Pforzheim	251	*Blochingen	Blochingen	Saulgau	634
Sägmühle				Blockhaus an der Straße nach St. Blasien	Waldshut	Waldshut	482
*Bitzfeld	Bitzfeld	Öhringen	133	Blockhaushof	Huzenbach	Freudenstadt	563
Bläsehof	Walbertsweiler	Sigmaringen	653	Blockstelle Talhof	Eutingen	Horb	578
Bläsberg	Wiesensteig	Göppingen	79	Blockwiesen	Rohrdorf	Wangen	702
Bläskelter	Wankheim	Tübingen	668	Blöcherack	Ottenhöfen im Schwarzwald	Bühl	285
Bläsis	Blönsried	Ravensburg	596	Blöden	Kißlegg	Wangen	694
Bläshof	Rechberg,	Schwäbisch Gmünd	148	Blöden	Vogt	Ravensburg	607
Blättringen	Benzingen	Sigmaringen	646	*Blönsried	Blönsried	Ravensburg	596
Blanhof	Wangen	Konstanz	362	Blönsweiler	Zogenweiler	Ravensburg	611
Blank	Mengen	Saulgau	640	Blümle	Essingen	Aalen	16
Blankenhöfe	Baldern	Aalen	14	Blumbach	Gutach (Schwarz- waldbahn)	Wolfach	486
Blankenhornsberg	Ihringen	Freiburg	324	Blumbach, Vor -	Gutach (Schwarz- waldbahn)	Wolfach	487
*Blankenloch	Blankenloch	Karlsruhe	229	*Blumberg	Blumberg	Donauessingen	292
Blankenmühle	Wessental	Tauberbischofs- heim	271	Blumberg	Obersasbach	Bühl	285
Blankenried	Oberteuringen	Tett nang	660	Blumberg	Raitbach	Lörrach	380
*Blansingen	Blansingen	Lörrach	374	*Blumegg	Blumegg	Waldshut	474
Blasenbauernhof	Schonach im Schwarzwald	Villingen	466	Blumegg	Neukirch	Tett nang	659
Blasenberg	Größholzleute	Wangen	689	Blumegg, Laus- heim- Bahnstation	Lausheim	Waldshut	477
Bläser	Eschbach	Ravensburg	598	Blumeggweiler	Blumegg	Waldshut	474
Bläser	Karssee	Wangen	693	(Im Weiler)			
Bläser	Waldburg	Ravensburg	608	Blumenau,	Mannheim	Stadtkreis	199
Bläserhof	Musbach	Saulgau	640	Sandtorf		Mannheim	
Blashof	Bühlertann	Schwäbisch Hall	156	Blumenbriel, Im -	Sentenhar	Stockach	434
*Blasiwald	Blasiwald	Hochschwarzwald	335	*Blumenfeld	Blumenfeld	Konstanz	356
Blattenhäuserwiese	Schiltach	Wolfach	500	Blumenhof	Laubach	Aalen	20
Blaubach	Blaufelden	Craillsheim	52	Blumenhof	Schömberg	Freudenstadt	565
*Blaubeuren	Blaubeuren	Ulm	168	Blumenrain	Tett nang	Tett nang	661
Blaubronn	Ottenhöfen im Schwarzwald	Bühl	285	Blumhof	Ludwigshafen am Bodensee	Stockach	430
Blaubronn-Zinsel	Waldulm	Bühl	289	Blumjockeles- bauernhof	Reichenbach	Wolfach	496
Blauen	Adelsberg	Lörrach	374	*Blumweiler	Blumweiler	Mergentheim	120
Blauenhaus	Obereggene	Müllheim	390	Böbachshof -	Ingelfingen	Künzelsau	103
Blauensee	Waldburg	Ravensburg	608	*Bobstadt	Bobstadt	Tauberbischofs- heim	284
*Blaufelden	Blaufelden	Craillsheim	52	*Bochingen	Bochingen	Rottweil	622
Bleichschmiede	Buchenbach	Freiburg	320	Bockenfeld,	Leuzendorf	Craillsheim	57
Bleichschmiede, Untere	Bürg	Freiburg	320	Windisch-			
*Bleichbach	Bleibach	Emmendingen	307	Bockighofen	Schaiblishausen	Ehingen	555
Bleiche	Bietigheim	Ludwigsburg	112	Bocksbach	Steinach	Wolbach	500
Bleiche	Blumberg	Donauessingen	292	*Bockschaft	Bockschaft	Sinsheim	256
Bleiche	Dettingen an der Iller	Biberach	518	Bockstall	Waldburg	Ravensburg	608
Bleiche	Grafenhausen	Hochschwarzwald	338	*Bodelshausen	Bodelshausen	Tübingen	664
Bleiche	Herrenalb	Calw	541	Bodelshofen	Wendlingen am Neckar	Nürtingen	130
Bleiche	Löffingen	Hochschwarzwald	340	Boden	Neutrauchburg	Wangen	699
Bleiche	Offenburg	Offenburg	403	Bodenbach	Fachsenfeld-	Aalen	17
Bleiche	Spaichingen	Tutzingen	674	Bodenhäusle	Prechtal	Emmendingen	313
Bleiche	Talheim	Tübingen	667	Bodenhaus	Dieboldshofen	Wangen	684
Bleiche	Tutzingen	Tutzingen	675	Bodenhof	Buchenbach	Künzelsau	102
Bleiche	Urach	Reutlingen	618	Bodenmatte	Hofsgrund	Freiburg	323
Bleiche	Welschingen	Konstanz	363	Bodenwald	Bodman	Stockach	427
Bleiche (Kurhaus)	Zizenhausen	Stockach	436	*Bodersweiler	Bodersweiler	Kehl	350
Bleiche mit Unterer Liedermatten- Siedlung	Hirsau	Calw	541	*Bodman	Bodman	Stockach	427
Bleichermühle, Bei der -	Waldshut	Waldshut	482	Bodman-Sommer- halde	Bodman	Stockach	427
	Hausen im Tal	Stockach	428				

Wohnplatz	Gemeinde	Stadt-/Landkreis	Seite	Wohnplatz	Gemeinde	Stadt-/Landkreis	Seite
*Bodnegg	Bodnegg	Ravensburg	596	Bollenbach	Ibach	Offenburg	399
*(Böbingen an der Rems)	Böbingen an der Rems	Schwäbisch Gmünd	143	Boller Berg	Altoberndorf	Rottweil	622
*Böblingen	Böblingen	Böblingen	45	Bollershof	Rottweil	Rottweil	628
Böckingen	Heilbronn	Stadtkreis	9	*Bollingen	Bollingen	Ulm	168
Böckis	Haidgau	Ravensburg	601	Bollsberg	Guttenzell	Biberach	521
Böden, Präger -	Präg	Lörrach	380	*(Bollschweil)	Bollschweil	Freiburg	319
*Bödighheim	Bödighheim	Buchen	210	*Bolstern	Bolstern	Saulgau	634
Bödnis	Wißgoldingen	Schwäbisch Gmünd	152	Bolsternang	Großholzleute	Wangen	689
*Böffingen	Böffingen	Freudenstadt	560	*Bombach	Bombach	Emmendingen	307
Böfingen	Ulm	Stadtkreis Ulm	10	Bommen	Grünkraut	Ravensburg	600
Böhen	Niederwangen	Wangen	700	Bommen	Karsce	Wangen	693
Böhlerhof	Owingen	Überlingen	450	Bommershof	Leidringen	Balingen	509
*Böhenkirch	Böhenkirch	Göppingen	71	*Boms	Bondelsheim	Saulgau	634
Böhmweiler	Speilbach	Crailsheim	60	Bonartshäuser Hof	Gondelsheim	Bruchsal	204
*Böhringen	Böhringen	Konstanz	356	*Bondorf	Bondorf	Böblingen	45
*Böhringen	Böhringen	Münsingen	585	*Bondorf	Bondorf	Saulgau	634
*Böhringen	Böhringen	Rottweil	622	*Bonfeld	Bonfeld	Heilbronn	90
Böhringer Mühle	Böhringen	Rottweil	622	Bonhausen	Talldorf	Ravensburg	606
Böhringsweiler	Großerlach	Backnang	34	Bonholz	Alldorf	Schwäbisch Gmünd	143
Bölgental	Gröningen	Crailsheim	54	Bonifaziusweiler	Spielbach	Crailsheim	60
Böllamühle und Wirtschaft	Ostorf	Balingen	510	(Bovenzenweiler)	Berkheim	Biberach	517
*(Böllen)	Böllen	Lörrach	374	Bonlanden	Bonlanden auf den Fildern	Eßlingen	65
Böllenbodenhof	Bittenfeld	Waiblingen	183	*Bonndorf	Bonndorf	Überlingen	442
Böllsburen	Schmiechen	Ehingen	555	*Bonndorf im Schwarzwald	Bonndorf im Schwarzwald	Hochschwarzwald	335
*Bönnigheim	Bönnigheim	Ludwigsburg	112	Bonolzshof	Oberspeltach	Crailsheim	58
Böppelshof	Reichenbach unter Rechberg	Göppingen	76	Boos	Geiglbach	Saulgau	637
Börrat	Hohenstadt	Aalen	17	Boosen	Zollenreute	Ravensburg	612
Börschritt	Ramsbach	Offenburg	405	Boosenhaus (Stengelegut)	Owingen	Überlingen	450
*Börslingen	Börslingen	Ulm	168	*Bopfinger	Bopfinger	Aalen	14
*Börstingen	Börstingen	Horb	577	Bopper	Nußbach	Villingen	461
*Börtlingen	Börtlingen	Göppingen	71	Boppers	Oberessendorf	Biberach	526
Büschleshof	Eisenharz	Wangen	686	Bopser	Gerlingen	Leonberg	409
Büschlishaus	Karsce	Wangen	693	Borhoshof	Kinzigtal	Wolfach	187
Bösenlustnau	Wört	Aalen	27	Borsthof	Rindelbach	Aalen	22
Böser Berg	Eberbach	Heidelberg	220	Boschen	Friesenhofen	Wangen	687
Bösfeld	Bodnegg	Ravensburg	596	Boschen	Reichenhofen	Wangen	701
*Bösingen	Bösingen	Freudenstadt	560	Boschen	Spindelweg	Biberach	530
*Bösingen	Bösingen	Rottweil	622	Boschen	Vogt	Ravensburg	607
Bösingerwinkel	St. Georgen im Schwarzwald	Villingen	464	Boschenhof	Ruppertshofen	Schwäbisch Gmünd	148
Börtenschäcker, In den -	Taisersdorf	Überlingen	452	Boschenmühle	Wuchzenhofen	Wangen	704
*Böttingen	Böttingen	Münsingen	585	Boschental	Bodnegg	Ravensburg	596
*Böttingen	Böttingen	Tutzingen	671	Boscher	Kißlegg	Wangen	694
Böttingen	Bollingen	Ulm	168	Boscher	Zogenweiler	Ravensburg	611
Böttingen	Gundelsheim	Heilbronn	93	Boschers	Wolfegg	Ravensburg	610
Böttinger Hof	Gundelsheim	Heilbronn	93	Boselberg	Bodnegg	Ravensburg	596
Bötzen	Staufen	Müllheim	392	Bosenstein	Seebach	Bühl	287
*Bötzingen	Bötzingen	Freiburg	319	Bosler	Baiersbronn	Freudenstadt	558
Böflitz	Eberhardzell	Biberach	519	Bossendorf	Leuzendorf	Crailsheim	57
*Bofsheim	Bofsheim	Buchen	210	*Botenheim	Botenheim	Heilbronn	90
Bogenweiler	Haid	Saulgau	638	Bornang	Stuttgart	Stadtkreis Stuttgart	7
Bogersmühle	Pfaffenhofen	Heilbronn	97	*Bottenau	Bottenau	Offenburg	396
Bohl, Im -	Heudorf im Hegau	Stockach	429	Bottenbach	Berghaupten	Offenburg	396
Bohländ	Birkingen	Waldshut	474	Bottenreute	Eschach	Ravensburg	598
Bohlhof	Schwerzen	Waldshut	480	Bottentann	Friesenhofen	Wangen	687
Bohlhof	Wäldle	Freudenstadt	566	Böttingen	Nimburg	Emmendingen	311
*Bohlingen	Bohlingen	Konstanz	356	Bovenzenweiler	Spielbach	Crailsheim	60
Bohlis	Haslach	Biberach	521	(Bonifaziusweiler)	Bernsfelden	Mergentheim	120
*Bohlsbach	Bohlsbach	Offenburg	396	*Boxberg	Boxberg	Tauberbischofsheim	264
Bohmen	Lehengericht	Wolfach	491	Boxberg, Am -	Oppenau	Offenburg	403
Bohnertshöfe	Seebach	Bühl	287	Boxberg - im Emmertsgrund	Heidelberg	Stadtkreis	197
Bohrer	Horben	Freiburg	323	Boxtal	Boxtal	Heidelberg	264
Bolaen	Oberharmersbach	Wolfach	495	*Boxtal	Boxtal	Tauberbischofsheim	264
Bolanden	Bergatreute	Ravensburg	595	Brach	Ottenhöfen im Schwarzwald	Bühl	285
*Bolheim	Bolheim	Heidenheim	82	Brachbach	Übrigshausen	Schwäbisch Hall	162
Bolinsberg (Bellisberg)	Steinach	Wolfach	500	Brachbach, Windisch-	Obersteinach	Schwäbisch Hall	161
*Boll	Boll	Göppingen	72	Brachenreute	Überlingen	Überlingen	452
*Boll	Boll	Hechingen	570	Brachfeld	Hopfau	Horb	579
*Boll	Boll	Hochschwarzwald	335	*Brackenheim	Brackenheim	Heilbronn	90
*Boll	Rottweil	Rottweil	622	Brackenhofen	Moosburg	Saulgau	640
*Boll	Boll	Stockach	427				
*Boll, Bad -	Boll	Göppingen	72				
*Bollenbach	Bollenbach	Wolfach	485				

Wohnplatz	Gemeinde	Stadt-/Landkreis	Seite	Wohnplatz	Gemeinde	Stadt-/Landkreis	Seite
Brackwang	Heuchlingen	Schwäbisch Gmünd	145	Breghäusle	Langenbach	Donaueschingen	297
Brände	Leibertingen	Stockach	430	Breghöfe	Langenbach	Donaueschingen	298
Bräunersberg	Marktustenuau	Craillheim	57	Bregnitz	Buchenberg	Villingen	457
Bräuningsmühle	Öschelbronn	Pforzheim	252	*Brechen	Brehmen	Tauberbischofsheim	264
*Bräunischheim	Bräunischheim	Ulm	168	Breilerhäusle	Haslachsimonswald	Emmendingen	309
Bräunlesrain	Obergröningen	Schwäbisch Gmünd	146	*Breisach am Rhein	Breisach am Rhein	Freiburg	319
*Bräunlingen	Bräunlingen	Donaueschingen	292	Breitacker	Karsau	Säckingen	419
Brainkofen	Iggigen	Schwäbisch Gmünd	145	Breitbrunnen	Unterkrnach	Villingen	468
Braitenrain	Eriskirch	Tettnang	655	Breite	Kißlegg	Wangen	694
Brambach	Aichhalden	Rottweil	621	Breite	Ottoschwanden	Emmendingen	312
Brambacherhof	Kochertürn	Heilbronn	94	Breite,	Sitzenkirch	Müllheim	392
Brand	Burg	Freiburg	320	Breitebene	Hofstetten	Wolfach	488
Brand	Griefen	Waldshut	476	Breiteck	Gütenbach	Donaueschingen	295
Brand	Schöna im Schwarzwald	Lörrach	381	Breitehof	Billafingen	Überlingen	441
Brand	Schönwald im Schwarzwald	Villingen	465	Breitehof	Zarten	Freiburg	331
Brand (Dobel), Am -	Oberwinden	Emmendingen	312	Breiten	Deuchelried	Wangen	684
Brand (Wanne), Am -	Oberwinden	Emmendingen	312	Breitenau	Hardheim	Buchen	212
Brandeck	Dornhan	Horb	578	Breitenau	Wäldle	Freudenstadt	566
Brandeck	Durbach	Offenburg	397	Breitenauer Hof	Löwenstein	Heilbronn	95
Brandel	Maleck	Emmendingen	310	Breitenbach	Aichstetten	Wangen	678
Branden	Obermünstertal	Müllheim	390	Breitenbach	Einbach	Wolfach	485
Brandenberg	Todtnau	Lörrach	381	Breitenbach	Ellenberg	Aalen	16
Brandenburg	Reggisweiler	Ulm	172	Breitenbach	Ittendorf	Überlingen	447
Brandenhof	Bernersbach	Offenburg	396	Breitenbach	Stetten	Überlingen	452
Brandhaus	Tannhausen	Ravensburg	607	Breitenbach	(Unterhof)		
Brandhöfle	Kaisersbach	Waiblingen	185	Breitenbach,	Hausach	Wolfach	487
Brandhölzle	Möckmühl	Heilbronn	95	Vorder-			
Brandhof	Altersberg	Backnang	30	*Breitenberg	Breitenberg	Calw	538
Brandhof	Obergröningen	Schwäbisch Gmünd	146	Breitenberg	Griesbach, Bad	Offenburg	398
Brandhof	Schienen	Konstanz	381	*Breitenbronn	Breitenbronn	Mosbach	243
Brandmatt	Sasbachwalden	Bühl	286	Breitenbrunnen	Sasbachwalden	Bühl	286
Brandrain	Kappelrodeck	Bühl	282	Breitenbrunnen	Heilbronn	Sigmaringen	650
Brandschneidershof	Bellamont	Biberach	517	Breitenbrunnen	Heilbronn	Waldshut	474
Brandsteig	Rötenberg	Rottweil	627	Breitenbrunnen	Heilbronn	Tutlingen	673
Brandsteig	Schenkenzell	Wolfach	499	Breitenfeld	Altersberg	Backnang	30
Brantweiner Hof	Haidgau	Ravensburg	601	Breitenfeld,	Hinteres -		
Brasenber	Alleshausen	Saulgau	633	Breitenfeld,	Breitenfeld	Waldshut	474
Brastelburg	Walldhausen	Aalen	26	Breitenfeld,	Schalstation		
Brastelhof	Hohenstadt	Aalen	17	Breitenfeld,	Altersbach	Backnang	30
Braunberg	ibach	Offenburg	399	Breitenfeld,	Vorderes -		
Braunberg	Lautenbach	Offenburg	400	Breitenfeld,	Breitenfurst	Welzheim	190
Braunberg	Peterstal (Rench-tal), Bad	Offenburg	404	Breitenfeld,	*Breitenholz	Tübingen	664
Braunbeck	Reinsbronn	Mergentheim	123	Breitenfeld,	*Breitenstein	Böblingen	45
Braune Hardt	Ellwangen (Jagst)	Aalen	16	Breitenfeld,	Breitenstein	Rottweil	627
Braunenberg	Harsberg	Öhringen	134	Breitenfeld,	Breitenstein	Freiburg	332
Braunenberg	Hindelwangen	Stockach	429	Breitenfeld,	Peterzell	Calw	543
Braunenmoos	Eberhardzell	Biberach	519	Breitenfeld,	Zastler	Göppingen	76
*Braunenweiler	Braunenweiler	Saulgau	634	Breitfeld	Neuenburg	Münsingen	590
Braunhäusle	Rechberg	Schwäbisch Gmünd	148	Breitfeld	Ottobach	Göppingen	76
Braunhalde	Murrhardt	Backnang	37	Breitfeld	Gutsbezirk	Münsingen	590
Braunhalden	Dornhan	Horb	578	Breitfeld	Münsingen	Bühl	288
Braunhöfe	Oberwinden	Emmendingen	312	Breitfeld	Unzhurst	Ulm	168
Braunhof	Böbigen an der Rems	Schwäbisch Gmünd	143	Breitfeld	Breitungen	Offenburg	401
Braunhof	Laufen am Kocher	Backnang	36	Breitfeld	Maisach	Freudenstadt	558
Braunhof	Waldstetten	Schwäbisch Gmünd	151	Breitfeld	Baiersbronn	Hochschwarzwald	336
Braunoldswiesen	Arnsdorf	Schwäbisch Hall	155	Breitfeld	Breitau	Müllheim	390
*Braunsbach	Braunsbach	Schwäbisch Hall	155	Breitfeld	Obermünstertal	Wolfach	491
Brausenried	Wasseraufingen	Aalen	26	Breitfeld	Lehengericht	Offenburg	404
Brech	Pfahlbronn	Schwäbisch Gmünd	147	Breitfeld	Peterstal (Rench-tal), Bad		
Brechtsteighof	Pfeffingen	Balingen	510	Breitfeld	Langenbrand	Rastatt	412
Brechtenhalden	Frickenhofen	Backnang	32	Breitfeld	bachfabrik		
Brech	Bödingen	Göppingen	71	Breitfeld	Langenbrand		
Bregenbach	Neukirch	Donaueschingen	299	Breitfeld	Langenbrand		
*Bregenbach, Ham-merseisenbach-	Hammerseisenbach-	Donaueschingen	296	Breitfeld	Langenbrand		
Bregerhaus	Linach	Donaueschingen	298	Breitfeld	Langenbrand		

Wohnplatz	Gemeinde	Stadt-/Landkreis	Seite	Wohnplatz	Gemeinde	Stadt-/Landkreis	Seite
Brenner	Eisenharz	Wangen	686	*Bronnweiler	Bronnweiler	Reutlingen	615
Brenner	Karsce	Wangen	693	Brosihäusle	St. Märgen	Hochschwarzwald	342
Brennerhof	Hornberg	Überlingen	445	Brosihof	St. Märgen	Hochschwarzwald	342
Brennersloch	Neukirch	Donaueschingen	299	Brosihof (Spitzen)	St. Märgen	Hochschwarzwald	342
Brennet	Öflingen	Säckingen	420	Brotenu	Reichental	Rastatt	413
Brennhof	Oberrot	Backnang	38	Brown, Boverie	Eberbach	Heidelberg	221
Brentenholz	St. Georgen im Schwarzwald	Villingen	464	Bruch	Biberach	Wolfach	485
Brententann	Niederwangen	Wangen	700	*Bruch	Bruch	Backnang	31
*Brenters	Immenried	Wangen	692	Bruch	Kirchenskirnberg	Backnang	35
*Brenz	Heidenheim	Heidenheim	82	Bruch, Im - ,	Weingarten (Baden)	Karlsruhe	234
Brestenberg	Reutin	Rottweil	627	Baracken und Wohnhaus			
Bresteneck	Baiersbronn	Freudensstadt	558	Bruchershäusle	Rohrbach im Schwarzwald	Donaueschingen	300
Brestental	Kaltbrunn	Wolfach	488	*Bruchhausen	Bruchhausen	Karlsruhe	229
Brestneckermühle	Leidringen	Balingen	509	Bruchhausen	Sandhausen	Heidelberg	224
*Brettach	Brettrach	Heilbronn	91	Bruchhausen, Bahnstation	Erdingenweiler	Karlsruhe	230
Brettach	Maiefels	Öhringen	135	Bruchhöfe	Mingolsheim	Bruchsal	205
Brettachmühle	Brettheim	Crailsheim	52	*Bruchsal	Bruchsal	Bruchsal	204
*Bretten	Bretten	Karlsruhe	229	Bruchsiedlung	Donaueschingen	Donaueschingen	293
Brettenfeld	Rot am See	Crailsheim	59	Bruck	Aichhaden	Rottweil	621
Brettental	Freiamt	Emmendingen	308	Bruck	Lorch	Schwäbisch Gmünd	146
*Brettheim	Brettheim	Crailsheim	52	Bruck	Tennenbronn	Villingen	467
*Bretzenacker	Bretzenacker	Waiblingen	183	Bruckacker	Durlangen	Schwäbisch Gmünd	144
*Bretzfeld	Bretzfeld	Öhringen	133	Bruckacker	Eglofs	Wangen	685
*Bretzingen	Bretzingen	Buchen	210	Bruckbach	Breitnau	Hochschwarzwald	336
*Breuningsweiler	Breuningsweiler	Waiblingen	183	Brucken	Unterlenningen	Nürtingen	130
Briach	Baierfurt	Ravensburg	593	Bruckenhau	Frickenhofen	Backnang	33
Briegelmühle	Eisenharz	Wangen	686	Bruckenhau	Langenschildach	Villingen	459
Briel	Altsteußlingen	Ehingen	550	Brucker Sägmühle	Lorch	Schwäbisch Gmünd	146
Briel	Schmalegg	Ravensburg	605	Bruckfelden	Frickeningen	Überlingen	443
Brielhäusle	Ravensburg	Ravensburg	603	Bruckfeldermühle	Lippertsreute	Überlingen	448
Brielhäusle	Schmalegg	Ravensburg	605	Bruckfelsen	Niederwasser	Wolfach	493
Brielhof	Stetten bei Hechingen	Hechingen	573	Bruckhof	Kappel	Saulgau	639
Brielholz	Münchhof	Stockach	432	Bruckhof	Lauterbach	Rottweil	625
*Brigach	Brigach	Villingen	457	Bruckhof	Vordersteinenberg	Schwäbisch Gmünd	150
Brillen	Wintersulgen	Überlingen	454	Bruckmatt	Kandern	Müllheim	388
Brissenhof	Wagensteig	Freiburg	329	Bruckmühle	Kirchzarten	Freiburg	324
Britsch, Auf der -	Maisach	Offenburg	401	Bruckmühle	Markgröningen	Ludwigsburg	115
Britschenhöfe	Efringen-Kirchen	Lörrach	375	Bruckmühle	Seitingen	Tuttlingen	674
Britschweiler	Altheim	Biberach	516	Bruckmühle	Wollbach	Lörrach	383
*Brittheim	Brittheim	Balingen	507	Bruderhalde	Hinterzarten	Hochschwarzwald	339
*Britzingen	Britzingen	Müllheim	387	Bruderhalde	Trossingen	Tuttlingen	674
Brochenzell	Meckenbeuren	Tettngang	658	Bruderhaus	Berneck	Calw	538
Brodbacher Hof	Haidgau	Ravensburg	601	Bruderhaus	St. Georgen im Schwarzwald	Villingen	464
Brodloch	Enkenstein	Lörrach	376	Bruderhöfel	Lauf	Bühl	283
Broders Einfeld	Eisenharz	Wangen	686	Bruderhof	Bodnegg	Ravensburg	596
Brodershof	Eisenharz	Wangen	686	Bruderhof	Ewattingen	Hochschwarzwald	337
Brückingen	Unterrot	Backnang	41	Bruderhof	Öhningen	Konstanz	360
Brötzingen	Pforzheim	Stadtkreis Pforzheim	201	Bruderhof, Staatsdomäne	Tuttlingen	Tuttlingen	675
Brogen	Buchenberg	Villingen	457	Brudertal	Kuhbach	Lahr	368
*Broggingen	Broggingen	Emmendingen	307	Brüchlingen	Billingsbach	Crailsheim	52
*Brombach	Brombach	Heidelberg	220	Brücke, Ubstadter -	Bruchsal	Bruchsal	204
*Brombach	Brombach	Lörrach	374	Brückenviertel	Wertheim	Tauberbischofsheim	270
*Brombach	Wört	Aalen	27	Brückle, Beim steinernen -	Neufrach	Überlingen	449
Bromberg	Ochsenbach	Vaihingen	179	Brücklessägmühle	Langenalb	Pforzheim	251
Bromberg	Ottenhöfen im Schwarzwald	Bühl	285	*Brühl	Brühl	Mannheim	237
Bronn	Honsbronn	Mergentheim	121	Brühl	Eßlingen am Neckar	Eßlingen	65
*Bronnacker	Bronnacker	Buchen	210	Brühl, Im -	Grötzingen	Karlsruhe	231
Bronnbach	Reicholzheim	Tauberbischofsheim	268	Brühl, Im -	Hornberg	Überlingen	445
Bronnbach, Bahnstation	Reicholzheim	Tauberbischofsheim	268	Brühl (Wolfsgrube)	Beuren	Überlingen	441
*Bronnen	Bronnen	Biberach	518	Brühlhof	Hofs	Wangen	692
*Bronnen	Bronnen	Reutlingen	615	Brühlhof	Hohenstaufen	Göppingen	75
*Bronnen	Fridingen an der Donau	Tuttlingen	672	Brühlhof	Kirchzarten	Freiburg	324
Bronnen	Neuler	Aalen	21	Brühlhof	Rechtenstein	Ehingen	554
Bronnen	Ringschnait	Biberach	527	Brünlisbach	Grafenhausen	Hochschwarzwald	338
Bronnenhäusle	Dewangen	Aalen	14	Brünnensbach	Überlingen	Überlingen	452
Bronnenmühle	Remmingsheim	Tübingen	666	Brünnensweiler	Tettngang	Tettngang	691
Bronner	Kißlegg	Wangen	694				
Bronnetsholz	Schmalegg	Ravensburg	605				
Bronnforst	Waldstetten	Schwäbisch Gmünd	151				
Bronnhaupten, Staatsdomäne	Erzingen	Balingen	508				
Bronnholzheim	Gröningen	Crailsheim	54				

Wohnplatz	Gemeinde	Stadt-/Landkreis	Seite	Wohnplatz	Gemeinde	Stadt-/Landkreis	Seite
Brünst	Sulzbach am Kocher	Backnang	40	Buchenberg	Eglofs	Wangen	685
Brugg	Arnach	Wangen	681	Buchenbronnen	Vierundzwanzig Höfe	Freudenstadt	566
Brugg	Meckenbeuren	Tettnang	658	Bucheneck	Leimen	Heidelberg	223
Bruggen	Bräunlingen	Donauessingen	292	(Lochmühle)			
Bruggen	Hofs	Wangen	692	Bucheneck	Unterharmersbach	Wolfach	501
Bruggen	Wolpertswende	Ravensburg	611	Buchengehren	Pfahlbronn	Schwäbisch Gmünd	147
Brugger	Eschach	Ravensburg	598	Buchengchrener	Pfahlbronn	Schwäbisch Gmünd	147
Bruggerhof	Wildgutach	Emmendingen	316	Büchermühle	Kocherstetten	Künzelsau	103
Bruggerhof	Urach	Hochschwarzwald	346	Buchenstock	Großholzleute	Wangen	689
Bruis	Dietmanns	Biberach	519	Buchenwald	Unterharmersbach	Wolfach	501
Brumathisenhof	Maisach	Offenburg	401	Bücher	Baienfurt	Ravensburg	593
Brunicher Berg	Ottoschwanden	Emmendingen	312	Bücher(Hasler)hof	Watterdingen	Konstanz	362
*Brunnadern	Brunnadern	Hochschwarzwald	336	Buchhaldenhof	Schiene	Konstanz	361
Brunnadern	Remetschwil	Waldshut	479	Buchhaus	Gschwend	Backnang	34
Brunne	Wildgutach	Emmendingen	316	Buchhaus	Waldenburg	Öhringen	139
Brunnen	Guggenhausen	Saulgau	637	Buchhausen	Pfahlheim	Aalen	22
Brunnen	Immentried	Villingen	462	*Buchheim	Buchheim	Freiburg	320
Brunnendobel	Peterzell	Wangen	679	*Buchheim	Buchheim	Stockach	427
Brunnenhaus	Amzell	Ulm	169	Buchhöfe	Oberentersbach	Wolfach	494
Brunnenhaus, Im-	Hausen im Tal	Stockach	428	Buchhöfe	Veringenstadt	Sigmaringen	652
Brunnenmühle	Gremmelsbach	Villingen	458	Buchhof	Siggen	Wangen	703
Brunnenösch, Im-	Sauldorf	Stockach	434	Buchhof	Bibersfeld	Schwäbisch Hall	155
Brunnenteich	Baiersbronn	Freudenstadt	558	Buchhof	Fützen	Donauessingen	293
Brunnentobel	Reichenhofen	Wangen	701	Buchhof	Güttingen	Konstanz	357
Brunnentröger Berg	Sipplingen	Überlingen	452	Buchhof	Heiligenberg	Überlingen	444
Brunnenwald	Schonach im Schwarzwald	Villingen	465	Buchhof	Kochersteinfeld	Heilbronn	94
Brunner(Drexler)-hof	Möhringen	Donauessingen	299	Buchhof	Nordstetten	Horb	580
Brunnhäuser	Pfullendorf	Überlingen	450	Buchhof	Obergröningen	Schwäbisch Gmünd	147
Brunnholz	Gremmelsbach	Villingen	458	Buchhof	Ohrnberg	Öhringen	137
*Brunntal	Brunntal	Tauberbischofsheim	264	Buchhof	Stein am Kocher	Mosbach	247
Brunzenberg	Gründelhardt	Crailsheim	54	Buchhof	Steinheim an der Murr	Ludwigsburg	117
*Bubenbach	Bubenbach	Hochschwarzwald	336	Buchhof	Täferrot	Schwäbisch Gmünd	150
Bubenholz	Niederschach	Villingen	460	Buchholz	Ailingen	Tettnang	655
*Bubenorbis	Bubenorbis	Schwäbisch Hall	155	*Buchholz	Buchholz	Emmendingen	307
Bubenrain	Dewangen	Aalen	14	Buchhorn	Ebersstadt	Heilbronn	91
*Bubsheim	Bubsheim	Tutlingen	671	Buchhorn	Michelbach an der Bilz	Schwäbisch Hall	159
Buch	Altmannshofen	Wangen	678	Buchhorn	Pfedelbach	Öhringen	137
Buch	Bodnegg	Ravensburg	596	Buchkopf	Bühlertal	Bühl	281
Buch	Bolheim	Heidenheim	82	Buchmannshof	Kießlegg	Wangen	694
*Buch	Buch	Waldshut	474	Buchmühle	Hasenweiler	Ravensburg	602
Buch	Göttlishofen	Wangen	688	Buchmühle	Jagstzell	Aalen	18
Buch	Haslach	Biberach	521	Buchrain	Unterschwarzach	Biberach	532
Buch	Hauert	Wangen	690	Buchreute	Amzell	Wangen	679
Buch	Hausen am Bach	Crailsheim	54	Buchschoren	Aach-Linz	Überlingen	440
Buch	Heubach	Schwäbisch Gmünd	145	Buchsee	Blitzenreute	Ravensburg	595
Buch	Kehlen	Tettnang	656	Buchsmühle	Gochsen	Heilbronn	92
Buch	Meckenbeuren	Tettnang	658	Buchung	Sinzheim	Bühl	288
Buch	Mühlhausen	Biberach	525	Buchwald	Furschenbach	Bühl	282
Buch	Oberkirchberg	Ulm	171	Buchwies	Göttlishofen	Wangen	688
Buch	Schwabsberg	Aalen	24	Buchwies, Untere	Randegg	Konstanz	360
Buch	Sulzdorf	Schwäbisch Hall	161	Buck	Elbenschwand	Lörrach	375
Buch	Triensbach	Crailsheim	60	Buck	Gutach (Schwarzwaldbahn)	Wolfach	486
*Buch am Ahorn	Buch am Ahorn	Buchen	210	Buck, Auf dem -	Maleck	Emmendingen	310
Buch (Buch)	Geigelsbach	Saulgau	637	Buck, Auf dem -	Ottoschwanden	Emmendingen	312
*Buchau	Buchau	Saulgau	634	Buck, Balden -	Feldberg	Hochschwarzwald	337
Buchau	Dettingen an der Iller	Biberach	518	weger -			
Buchay	Offingen	Saulgau	641	Buckel	Röt	Freudenstadt	565
Buchberg	Bermatingen	Überlingen	441	Buckelhof	Neuravensburg	Wangen	698
Buchbergmühle (Prinzenmühle)	Dunstelingen	Heidenheim	83	Buckenberg und Hagenschick	Pforzheim	Stadtkreis Pforzheim	201
Buchbühl	Nordrach	Wolfach	494	Buckenbühl(erhof)	Langenbach	Donauessingen	298
Bucheck	Maisach	Offenburg	401	Buckenbühl, Oberer	Furtwangen	Donauessingen	294
Buchen	Leupolz	Wangen	686	Buckenbühl, Unterer	Furtwangen	Donauessingen	295
Buchen	Ratzenried	Wangen	701	Buckenbühl, Unterer			
Buchen (Buchhöfe)	Oberentersbach	Wolfach	494	Buckenbühl, Unterer			
*Buchen (Odenwald)	Buchen (Odenwald)	Buchen	210	Buckenbühl, Unterer			
Buchenauehof (Ziegelhof)	Weiler	Sinsheim	260	Buckenbühl, Unterer			
*Buchenbach	Buchenbach	Freiburg	320	Buckenbühl, Unterer			
*Buchenbach	Buchenbach	Künzelsau	102	Buckenbühl, Unterer			
Buchenbach	Spiegelberg	Backnang	40	Büchel	Lautenbach	Crailsheim	56
Buchenbachhof	Birkmannsweiler	Waiblingen	183	Büchel	Amzell	Wangen	679
*Buchenberg	Buchenberg	Villingen	457	Büchel	Bodnegg	Ravensburg	596
				Büchel	Ravensburg	Ravensburg	603
				Büchel	Tettnang	Tettnang	661

Wohnplatz	Gemeinde	Stadt-/Landkreis	Seite	Wohnplatz	Gemeinde	Stadt-/Landkreis	Seite
Bundesbahnhof, Wohnsiedlung am -	Neckarbischofsheim	Sinsheim	258	Burgstall(hof)	Weisweil	Waldshut	482
Bundesbahnstation, Forchheim		Karlsruhe	230	Burgstock	Braunweiler	Saulgau	634
Neuforchheim mit -				Burgtal	Hindelwangen	Stockach	429
Bundesstraße, Wutöschingen		Waldshut	482	*Burgweiler	Burgweiler	Überlingen	442
An der -				Burkards	Ratzenried	Wangen	701
Bundessstraße (Ruppertsberg)	Peterzell	Villingen	462	Burkhardshof	Birkmannweiler	Waiblingen	183
Bunkhofen	Ailingen	Tettang	655	Burkhardtshaus	Amtzell	Wangen	679
*Buoch	Buoch	Waiblingen	184	Burkhardtsmühle	Waldenbuch	Böblingen	48
Buohof	Bonndorf	Überlingen	442	*Burkheim	Burkheim	Freiburg	320
Burach	Ravensburg	Ravensburg	603	Burkheim-Bischoffingen, Bahnstation		Freiburg	320
*Burbach	Burbach	Karlsruhe	229	Burkwang	Großholzleute	Wangen	689
*Burg	Berg	Ravensburg	594	*Burladingen	Burladingen	Hechingen	570
Burg	Burg	Freiburg	320	Burleswagen	Satteldorf	Crailsheim	59
Burg	Eglofs	Wangen	685	Burnau	Tannau	Tettang	660
Burg	Homberg	Überlingen	445	Burrainhof	Diefenbach	Vaihingen	177
Burg	Kiflegg	Wangen	694	Burrau	Reischach	Sigmaringen	651
Burg	Neutrauchburg	Wangen	699	Burraumühle	Wald	Sigmaringen	653
Burg	Otterswang	Biberach	527	Burra	Biberach an der Riß	Biberach	518
Burg	Rotzingen	Säckingen	421	Burren	Erbach	Ulm	169
Burg-Café	Staufen	Müllheim	392	Burren	Steinhausen an der Rottum	Biberach	530
Burg, Erholungsheim	Beutelsbach	Waiblingen	183	Burren	Untergröningen	Schwäbisch Gmünd	150
Burg Friedingen	Friedingen	Konstanz	357	Burrenhof	Erkenbrechtsweiler	Nürtingen	127
Burg Hohenzollern	Zimmern	Hechingen	574	Burris	Herlazhofen	Wangen	691
Burg Hornberg	Hornberg	Calw	541	Burschachen	Mariazell	Rottweil	626
Burg Zwingenberg	Zwingenberg	Mosbach	248	Burschelberg	Döffingen	Böblingen	45
*Burgau	Burgau	Sigmaringen	647	Burst (In den Fronhalden)	Wintersulgen	Überlingen	454
Burgau	Dürmentingen	Saulgau	635	Burstel	Raich	Lörrach	380
Burgbach	Rippoldsau, Bad	Wolfach	498	Bus	Freiamt	Emmendingen	308
Burgbach, Vor -	Rippoldsau, Bad	Wolfach	498	Busch	Maiefels	Öhringen	136
*Burgberg	Burgberg	Heidenheim	82	Buschfeld	Büttelbronn	Öhringen	133
*Burgberg	Burgberg	Villingen	457	Buschhöfle	Rudersberg	Waiblingen	188
Burgberg	Jagstheim	Crailsheim	56	Buschhof	Fichtenberg	Backnang	32
Burgberg, Schloß -	Burgberg	Heidenheim	82	Buschhorn	Blönnried	Ravensburg	595
Burgbretzingen	Michelbach an der Bilz	Schwäbisch Hall	159	Buschhorn	Ummendorf	Biberach	531
Burgelitz	Wangen im Allgäu	Wangen	704	Busbeck	Rottenau	Offenburg	396
Burgerhof	Sinzheim	Bühl	288	*Busenbach	Busenbach	Karlsruhe	229
Burgermühle	Bönnigheim	Ludwigsburg	112	Busenbach, Bahnstation		Karlsruhe	229
Burgermühle	Brackenheim	Heilbronn	90	Busenberg	Schweinhausen	Biberach	529
Burgersberg	Biederbach	Emmendingen	306	Busengraben	Freiamt	Emmendingen	308
*Burgfelden	Burgfelden	Balingen	507	Busenhaus	Langnau	Tettang	658
Burggraben	Diersburg	Offenburg	397	*Busenweiler	Busenweiler	Freudenstadt	560
Burggraben	Mühlenbach	Wolfach	492	Bushof	Mühligen	Stockach	432
Burghälde	Eberbach	Heidelberg	221	Bushof	Sulzbach an der Murr	Backnang	41
Burghardsmühle	Neuler	Aalen	21	Bussen	Offingen	Saulgau	641
Burghardthof	Zastler	Freiburg	332	*Busmannshausen	Bußmannshausen	Biberach	518
Burghöfe	Au	Freiburg	319	Busterbach	Seebach	Bühl	287
Burghöfe	Hohenbodman	Überlingen	445	*Butschbach	Butschbach	Offenburg	397
Burghöfe	Tunsel	Müllheim	393	Butschenberg	Bühlertal	Bühl	281
Burghöfle	Rudersberg	Waiblingen	188	Butscher	Aichtetten	Wangen	678
Burghölzl und Rebgarten	Haltingen	Lörrach	377	Butscher	Beuren	Wangen	682
Burghof	Dettingen	Konstanz	356	Butschhof	Epfendorf	Rottweil	623
Burghof	Nagold	Calw	542	*Buttenhausen	Buttenhausen	Münsingen	585
Burghof	Windischenbach	Öhringen	139	Buttenmühle	Schmalegg	Ravensburg	605
Burgholz	Herlikofen	Schwäbisch Gmünd	145	Butzenberg	Grab	Ravensburg	33
Burgholz	Pfahlbronn	Schwäbisch Gmünd	147	Butzenberg	Baiefurt	Ravensburg	593
Burgholzer Sägmühle	Pfahlbronn	Schwäbisch Gmünd	147	Butzenberg	Hohenstadt	Aalen	18
Burghölzhof	Pfahlbronn	Schwäbisch Gmünd	147	Butzenhöfe	Bernstadt	Ulm	168
Burghölzhof	Stuttgart	Stadtkreis Stuttgart	7	Butzenmühle	Seibranz	Wangen	702
Burgmühle	Backheim	Hochschwarzwald	335	Butzenul	Ulm	Stadtkreis Ulm	10
Burgmühle	Wachendorf	Horb	581	Butzenwasen	Hechingen	Hechingen	572
Burgmühle (Gengenmühle)	Schmalegg	Ravensburg	605	Burzers	Amtzell	Wangen	679
*Burgrieden	Burgrieden	Biberach	518	Butzmann	Leupolz	Wangen	697
Burgschenke	Haagen	Lörrach	377	Bux	Schönwald im Schwarzwald	Villingen	465
*Burgstall	Burgstall	Backnang	31	Buz	Aichhalden	Rottweil	621
Burgstall	Christazhofen	Wangen	683	*Calmbach	Calmbach	Calw	538
Burgstall	Finsterlohr	Mergentheim	121	*Calw	Calw	Calw	538
Burgstall	Neuler	Aalen	21	Calw, Baumwollspinnerei - Cannstatt, Bad -	Stuttgart	Stadtkreis Stuttgart	7
Burgstall	Schenkenzell	Wolfach	499	*Cappel	Cappel	Öhringen	133
Burgstallhof	Bodelshausen	Tübingen	664				

Wohnplatz	Gemeinde	Stadt-/Landkreis	Seite	Wohnplatz	Gemeinde	Stadt-/Landkreis	Seite
Caritas-Haus	Feldberg (Schwarzwald)	Hochschwarzwald	337	*Daiskeller	Alpirsbach	Freudenstadt	558
Casterfeld	Mannheim	Stadtkreis	200	*Dalkingen	Dalkingen	Aalen	14
Charlottenberg	Pfedelbach	Öhringen	137	*Dallau	Dallau	Mosbach	244
Charlottenhöhe	Schömburg	Calw	545	Dambach	Stödtlen	Aalen	25
Charlottenhof	Uhingen	Göppingen	78	Dambergerhof	Adelsheim	Buchen	210
Chausseehaus	Untertot	Backnang	41	Dametsweiler	Neuravensburg	Wangen	698
Chausseehaus	Walldorf	Calw	546	Dammenmühle	Sulz	Lahr	371
Chausseehaus	Wüstenrot	Heilbronn	99	Dammersstock	Karlsruhe	Stadtkreis	194
Chemische Fabrik	Binau	Mosbach	243	Dammfeldsiedlung	Forchheim	Karlsruhe	230
*Cresbach	Cresbach	Freudenstadt	561	Dammhof	Adelsheim	Sinsheim	256
*Christstahofen	Christstahofen	Wangen	683	Damoos	Vogt	Ravensburg	607
Christenbauernhof	Schonach im Schwarzwald	Villingen	465	Dampfkraftwerk	Marbach am Neckar	Ludwigsburg	115
Christenhermanns- hof	St. Märgen	Hochschwarzwald	342	Dampfsägmühle	Langenalb	Pforzheim	251
Christenhof	Mögglingen	Schwäbisch Gmünd	146	Dampfziegelhütte	Mittelbiberach	Biberach	524
Christenmartinshof	St. Märgen	Hochschwarzwald	342	Dangelhof	Reichenbach unter Rechberg	Göppingen	76
Christental	Waldstetten	Schwäbisch Gmünd	151	Dangrindeln	Grünkraut	Ravensburg	600
Christhäuser	Hohenstadt	Aalen	18	*Dangstetten	Dangstetten	Waldshut	475
Christina, St. -	Ravensburg	Ravensburg	604	Danielhof	St. Märgen	Hochschwarzwald	342
Christis	Arnach	Wangen	681	Danketsweiler	Hasenweiler	Ravensburg	602
Christle	Eisenharz	Wangen	686	Dankoltsweiler	Jagstzell	Aalen	18
Christmannshof	Breisach am Rhein	Freiburg	320	Dankoltsweiler	Jagstzell	Aalen	18
Christofshof	Eybach	Göppingen	73	Sägmühle			
Christophruhe	Giengen an der Brenz	Heidenheim	83	Danneckershof	Täbingen	Balingen	511
Christophshof	Wildbad im Schwarzwald	Calw	547	Danner	Amzell	Wangen	679
Christophstal	Freudenstadt	Freudenstadt	562	Danningen	Worndorf	Stockach	436
Christusreute	Hoppetenzell	Stockach	430	Dantersbach	Schwaibach	Offenburg	406
*Cleebronn	Cleebronn	Heilbronn	91	*Dapfen	Dapfen	Münsingen	585
Clemenshof	Saig	Hochschwarzwald	342	Dappach	Fichtenberg	Backnang	32
*Cleversulzbach	Cleversulzbach	Heilbronn	91	Darmsbach	Nöttingen	Pforzheim	252
Comburg	Schwäbisch Hall	Schwäbisch Hall	161	*Darmsheim	Darmsheim	Böblingen	45
Connenweiler	Rechenberg	Crailsheim	58	Darmstädter Hütte	Seebach	Bühl	287
Contag	Ittendorf	Überlingen	447	Datthausen	Obermarchtal	Ehingen	553
*Conweiler	Conweiler	Calw	539	*Dattingen	Dattingen	Müllheim	387
Corres	Ötishheim	Vaihingen	179	*Dauchingen	Dauchingen	Villingen	458
*Cottenweiler	Backnang	Backnang	31	*Daudenzell	Daudenzell	Mosbach	244
*Crailsheim	Crailsheim	Crailsheim	53	Dauenberg	Eigeltingen	Stockach	428
*Craintal	Craintal	Mergentheim	120	Dauernberg	Oppenweiler	Backnang	39
*Creglingen	Creglingen	Mergentheim	120	Dauervang	Essingen	Aalen	16
*Criesbach	Criesbach	Künzelsau	102	*Daugendorf	Daugendorf	Saulgau	635
*Crispenhofen	Crispenhofen	Künzelsau	102	Daummühle	Oberflockenbach	Mannheim	239
Cröffelbach	Wolpertshausen	Schwäbisch Hall	163	Dautenmühle	Mittelbiberach	Biberach	524
Cronhütte	Kaisersbach	Waiblingen	185	Dautenstein	Seelbach	Lahr	371
Cyriakushof	Hohenstaufen	Göppingen	75	*Dautmergen	Dautmergen	Balingen	507
				Davidenhäusle	Urach	Hochschwarzwald	346
				David	Eisenharz	Wangen	686
				Daxlanden	Karlsruhe	Stadtkreis	194
						Karlsruhe	
				Daxmühle	Mauenheim	Donauessingen	299
				Deckelsbach	Yach	Emmendingen	316
				*Deckenpfronn	Deckenpfronn	Calw	539
				Decker	Mittelbuch	Biberach	524
				Deckermathisen- haus	Langenbach	Donauessingen	298
				Decker'sche Mühle	Niederschopfheim	Offenburg	401
				Deckershof, Aufs -	Seebach	Bühl	287
				Degel	Amzell	Wangen	679
				*Degenfeld	Degenfeld	Schwäbisch Gmünd	143
				Degenhof	Dewangen	Aalen	15
				Degenhof	Hertmannsweiler	Waiblingen	185
				*Degerfelden	Degerfelden	Lörrach	375
				Degerloch	Sutgart	Stadtkreis Stuttgart	7
				*Degernau	Degernau	Waldshut	475
				Degernau	Ingoldingen	Biberach	523
				*Degerschlacht	Degerschlacht	Reutlingen	615
				Degersee	Langau	Tettmang	658
				Degerwand, Im -	Ebingen	Balingen	508
				Degetsweiler	Neuravensburg	Wangen	698
				*Deggenhausen	Deggenhausen	Überlingen	442
				Deggenhofen	Tengen	Konstanz	362
				*Deggingen	Deggingen	Göppingen	72
				*Degmarn	Degmarn	Heilbronn	91
				Dehlingen	Ohmenheim	Aalen	21
				Dehnenbach	Katzenmoos	Emmendingen	309
				Deibers	Vogt	Ravensburg	607
				Deibhalde	Trossingen	Tuttlingen	674
*Daisbach	Daisbach	Sinsheim	256				
Daisbauer	Reinerzau	Freudenstadt	564				
Daisendorf	Daisendorf	Überlingen	442				

Wohnplatz	Gemeinde	Stadt-/Landkreis	Seite	Wohnplatz	Gemeinde	Stadt-/Landkreis	Seite
Deibiesenhof	Urach	Hochschwarzwald	346	*Diebach	Diebach	Künzelsau	102
Deich, Großer	Offenburg	Offenburg	403	Diebach	Fichtenberg	Backnang	32
*Deilingen	Deilingen	Tutlingen	671	Diebersbach	Bottenau	Offenburg	396
Deinbach	Großdeinbach	Schwäbisch	144	Dieboldsberg	Alpirsbach	Freudenstadt	558
Haltepunkt		Gmünd		*Diedelsheim	Diedelsheim	Karlsruhe	229
Deisenbauernhof	Lehengericht	Wolfach	491	*Diedesheim	Diedesheim	Mosbach	244
*Deisdorf	Deisdorf	Überlingen	443	*Diefenbach	Diefenbach	Vaihingen	177
Deisenfang	Ravensburg	Ravensburg	603	Diegelsberg	Uhingen	Göppingen	78
Deisenhof	Schramberg	Rottweil	829	Diegeringen	Niederhof	Säckingen	420
Deisenklinge	Rippenweiler	Mannheim	239	Diegeringer Mühle	Binzen	Säckingen	417
*Deißlingen	Deißlingen	Rottweil	623	Dieglshofen	Tettnang	Tettnang	661
*Deizisau	Deizisau	Eßlingen	65	*Dielheim	Dielheim	Heidelberg	220
Delkhofen	Deilingen	Tutlingen	671	Diembot	Lendsiedel	Crailsheim	56
Delkhofer Mühle	Deilingen	Tutlingen	671	Dienghof	Hofs	Wangen	692
Delkhofer Säge	Deilingen	Tutlingen	671	*Dienststadt	Dienststadt	Tauberbischofsheim	264
Delienhag	Gaisbeuren	Ravensburg	600	Dienstgehöft der	Feldberg	Hochschwarzwald	337
*Dellmensingen	Dellmensingen	Ulm	168	Straßenbau-	(Schwarzwald)		
Demberg	Wies	Lörrach	383	verwaltung			
*Demmingen	Demmingen	Heidenheim	82	Dienstwohn-	Horb am Neckar	Horb	579
Dendelbach	Rieden	Schwäbisch Hall	161	gebäude der			
Dengeltshofen	Neutrauburg	Wangen	699	Eisenbahnbediensteten			
*Denkendorf	Denkendorf	Eßlingen	65	Diepertsbuch	Ebnat	Aalen	15
*Denkingen	Denkingen	Tutlingen	671	Diepoldsburg	Unterlenningen	Nürtingen	130
Denklehof	Denkingen	Überlingen	443	*Diepoldshofen	Diepoldshofen	Wangen	884
*Dennach	Weiskirchen	Konstanz	363	Dierlsberg	Bollenbach	Wolfach	485
Dennhof	Dennach	Calw	539	*Diersburg	Diersburg	Offenburg	397
Dennhard	Mainhardt	Schwäbisch Hall	159	*Diersheim	Diersheim	Kehl	350
Denni	Bühlertal	Bühl	281	Dieschenhof	Reichenbach	Wolfach	496
Denninger	Nordrach	Wolfach	494	Dieselhof	Rosenberg	Aalen	23
Dennjacht	Unterreichenbach	Calw	546	Diesenhof	Furtwangen	Donauessingen	294
Dentenweiler	Langnau	Tettnang	658	Diesenhof	Lauterbach	Rottweil	625
Dentershöfe	Biederbach	Emmendingen	306	*Dießen	Dießen	Hechingen	571
Dertingen	Offingen	Saulgau	641	Dietbruckmühle	Erolzheim	Biberach	521
*Denzlingen	Denzlingen	Emmendingen	307	(Herrenmühle)			
Deppenhausen	Kirchen	Ehingen	552	*Dietelhofen	Dietelhofen	Ehingen	550
*Derdingen	Derdingen	Vaihingen	177	Diebach	Kirchzarten	Freiburg	324
Derendingen	Tübingen	Tübingen	687	Dietenbach	Schlier	Ravensburg	604
Derneck	Münzdorf	Münsingen	588	Dietenberg	Lotstetten	Waldshut	478
*Dertingen	Dertingen	Tauberbischofsheim	264	Dietenberg	Spindelweg	Biberach	530
Deschenacker	Großholzleute	Wangen	689	Dietenberg	Waldburg	Ravensburg	608
Deschenhof	Vordersteinberg	Schwäbisch	150	Dietenbronn	Schöneburg	Biberach	529
		Gmünd		Dietenhäuser	Nöttingen	Pforzheim	252
Deserhof	Hoppetenzell	Stockach	429	Mühle			
Dettenbach	Waldkirch	Emmendingen	315	Dietenhalden	Eschach	Schwäbisch	144
Dettenberg	Uttenweiler	Saulgau	643			Gmünd	
*Dettenhausen	Dettenhausen	Tübingen	664	*Dietenhan	Dietenhan	Tauberbischofsheim	264
Dettenheim	Liedolsheim	Karlsruhe	231	*Dietenhausen	Dietenhausen	Pforzheim	250
Dettenroden	Röhligen	Aalen	23	*Dietenheim	Dietenheim	Ulm	168
*Dettensee	Dettensee	Hechingen	570	Dietenhof	Frickenhofen	Backnang	133
*Dettighofen	Dettighofen	Waldshut	475	Dietenhofen	Berg	Ravensburg	594
*Dettingen	Dettingen	Hechingen	570	Dietental	Mühlenbach	Wolfach	492
*Dettingen	Dettingen	Konstanz	358	Dietenweiler	Amzell	Wangen	679
*Dettingen	Dettingen	Tübingen	684	Dietenweiler	Badnegg	Ravensburg	596
Dettingen	Ehingen (Donau)	Ehingen	551	Dietenweiler	Eberhardzell	Biberach	519
*Dettingen am	Dettingen am	Heidenheim	82	Dietenwengen	Dietershausen	Ehingen	550
Albuch	Albuch			*Dietershausen	Dietershausen	Sigmaringen	647
*Dettingen an	Dettingen an	Reutlingen	615	*Dietershofen	Dietershofen	Ehingen	550
der Erms	der Erms			*Dieterskirch	Dieterskirch	Freudenstadt	561
*Dettingen an	Dettingen an	Biberach	518	*Dietersweiler	Dietersweiler	Hochschwarzwald	341
der Iller	der Iller			Dietfurt	Reiselfingen	Sigmaringen	653
*Dettingen unter	Dettingen unter	Nürtingen	127	Diethfurth	Vilsingen	Rottweil	623
Teck	Teck			*Dettingen	Dettingen	Ulm	171
Dettschhofen	Waltershofen	Wangen	703	Dettingen	Markbronn	Rottweil	628
*Dettingen	Dettingen	Hechingen	571	Dettinger Straße	Rottweil	Aalen	16
*Detzeln	Detzeln	Waldshut	475	Dietesmühle	Ellenberg	Pforzheim	250
Detzenweiler	Wolketsweiler	Ravensburg	610	*Dietlingen	Detlingen	Waldshut	482
*Deubach	Deubach	Mergentheim	120	Dietlingen	Weilheim	Konstanz	358
*Deuchelried	Deuchelried	Wangen	684	Dietlishof	Hilzingen	Biberach	519
*Deufringen	Deufringen	Höbblingen	45	*Dietmanns	Dietmanns	Wangen	692
*Deutwang	Deutwang	Sigmaringen	647	Dietmanns	Hofs	Tettnang	660
*Dewangen	Dewangen	Aalen	14	Dietmannsweiler	Tannau	Wangen	692
Dexelhof	Oberrot	Backnang	38	Dietrichhof	Hofs	Wangen	679
Diakonissenanstalt	Schwäbisch Hall	Schwäbisch Hall	161	Dietrichs	Amzell	Wangen	686
Evang.				Dietrichsholz	Eintürnen	Aalen	18
Dichtenhausen	Burgweiler	Überlingen	442	Dietrichsweiler	Jagstzell	Stockach	435
Dicke, Hof	Stammheim	Calw	545	Diettsche	Stockach	Balingen	509
Dickteich	Ortenhöfen im	Bühl	285	Dietstaig	Nusplingen	Freiburg	320
	Schwarzwald			Diezendobel	Buchenbach	Donauessingen	294
Die Ansetze	Oppenau	Offenburg	403	Dilgerhof	Furtwangen		

Wohnplatz	Gemeinde	Stadt-/Landkreis	Seite	Wohnplatz	Gemeinde	Stadt-/Landkreis	Seite
Dilgerhof	Oberglöttental	Freiburg	325	Döllenhof	Pfahlbrunn	Schwäbisch	147
Dilgerhof	Rohrbach im Schwarzwald	Donaueschingen	300	Dörfle	Aichhalden	Gmünd	621
Dilgerhof	Urach	Hochschwarzwald	346	Dörfle	Ehlenbogen	Freudenstadt	581
*Dillendorf	Dillendorf	Waldshut	475	Dörfle	Finstertot	Schwäbisch Hall	157
Dillendorfer Säge	Dillendorf	Waldshut	475	Dörfle	Kinzigtal	Wolfach	489
Dillmann'sches Sägewerk	Mengen	Saulgau	840	Dörfle	Neukirch	Donaueschingen	299
Dillmannshof	Eriskirch	Tettang	655	Dörfle	Ohrensbach	Freiburg	326
Dillweißstein	Pforzheim	Stadtkreis Pforzheim	201	Dörfle	Prinzbach	Lahr	369
*Dilsberg	Dilsberg	Heidelberg	220	Dörfle	Rohrbach im Schwarzwald	Donaueschingen	301
Dilsberger Hof	Dilsberg	Heidelberg	220	Dörfle, Beim	Langenbach	Donaueschingen	297
*Dimbach	Dimbach	Öhringen	133	Dörfle, Oberes -	Reinerzau	Freudenstadt	565
*Dingelsdorf	Dingelsdorf	Konstanz	356	Dörfle, Riersbach-	Oberharmersbach	Wolfach	496
Dingler	Vogt	Ravensburg	607	Dörfle, Unteres -	Reinerzau	Freudenstadt	565
Dinglesmad	Gschwend	Backnang	34	Dörfle, Vorm -	Unterglöttental	Freiburg	329
Dinkbühl	Unterröningen	Schwäbisch Gmünd	150	*Dörlesberg	Dörlesberg	Tauberbischofsheim	265
Dinnenried	Waldsee, Bad	Ravensburg	609	*(Dörleinbach)	Dörleinbach	Lahr	363
Dinser	Mittelbuch	Biberach	524	Dörleinbachergrund	Dörleinheimmünster	Lahr	366
Dinsersches Sägewerk	Mengen	Saulgau	640	*Dörnach	Dörnach	Tübingen	664
Dintenhofen	Herbertshofen	Ehingen	552	Dörnen	Weiler	Villingen	469
Dippach	Korb	Buchen	213	Dörner	Freiamt	Emmendingen	308
*Dirgenheim	Dirgenheim	Aalen	15	Dörnshof	Merchingen	Buchen	213
Dischansenhof	Oberglöttental	Freiburg	325	Dörntal	Altheim	Buchen	210
*Dischingen	Dischingen	Heidenheim	83	*Dörrenzimmern	Dörrenzimmern	Künzelsau	103
Dissenhausen	Gutenzell	Biberach	521	Dörrenzimmern	Sulzdorf	Schwäbisch Hall	161
*Distelhausen	Distelhausen	Tauberbischofsheim	264	Dörnhof	Jungholzhausen	Schwäbisch Hall	159
Distelhausen, Bahnstation	Distelhausen	Tauberbischofsheim	264	Dörnhof, Siedlung-	Rosenberg	Buchen	215
Dittenhausen	Baitenhausen	Überlingen	440	Dörnmenz	Lendsiedel	Crailsheim	56
*Dittigheim	Dittigheim	Tauberbischofsheim	264	Dörtel	Rot	Mergentheim	123
Dittis	Neuravensburg	Wangen	698	*Dörzbach	Dörzbach	Künzelsau	103
*Dittishausen	Dittishausen	Hochschwarzwald	337	Döses	Steinhausen an der Rottum	Biberach	530
*Dittwar	Dittwar	Tauberbischofsheim	265	Döttelbach	Griesbach, Bad	Offenburg	398
Dittwar, Bahnhof -	Tauberbischofsheim	Tauberbischofsheim	269	Döttenweiler	Kleinhirsbach	Öhringen	135
*Ditzenbach, Bad	Ditzenbach, Bad	Göppingen	72	*Döttingen	Döttingen	Schwäbisch Hall	156
*Ditzingen	Ditzingen	Leonberg	107	*Dogern	Dogern	Waldshut	475
Dobel	Dietershausen	Ehingen	550	Doldenhäusle	Rohrbach im Schwarzwald	Donaueschingen	301
*Dobel	Dobel	Calw	539	Doldenhof	Furtwangen	Donaueschingen	294
Dobel	Dörleinbach	Lahr	366	Doldenhof	Rohrbach im Schwarzwald	Donaueschingen	301
Dobel	Dornhan	Horb	578	Dollau	Altobberndorf	Rottweil	622
Dobel	Hammerleisenbach-Breggenbach	Donaueschingen	296	Dollenbach	Rippoldsau, Bad	Wolfach	498
Dobel	Kappel	Villingen	459	Dollenbach, Vor-	Rippoldsau, Bad	Wolfach	498
Dobel	Nußbach	Villingen	461	Dollenberg	Griesbach, Bad	Offenburg	399
Dobel	St. Georgen im Schwarzwald	Villingen	464	(Wüsteneck)			
Dobel	Siegelau	Emmendingen	314	Dollenhof	Lauterbach	Rottweil	625
Dobel	Siensbach	Emmendingen	314	Dollhof, Staatsdomäne	Heiligkreuztal	Saulgau	638
Dobel	Tennenbronn	Villingen	467	Dollishäusle	Adelmannsfelden	Aalen	13
Dobel	Wittlekofen	Hochschwarzwald	347	Domeneck	Züttlingen	Heilbronn	100
Dobel (Am Brand)	Oberwinden	Emmendingen	312	Domilshof-Berghäusle	Eschbach	Freiburg	321
Dobel, Hoferers -	Lautenbach	Offenburg	400	Dommlersberg	Wiesensteiten	Horb	582
Dobel (Mühlhaldermühle)	Dettingen	Konstanz	356	*Donaueschingen	Donaueschingen	Donaueschingen	292
Dobelbauerhof	Unterglöttental	Freiburg	329	*Donaureden	Donaureden	Ehingen	550
Dobelbauernhof	St. Märgen	Hochschwarzwald	342	*Donaustetten	Donaustetten	Ulm	168
Dobelberg	Oberwinden	Emmendingen	312	Donaual	Ulm	Stadtkreis Ulm	10
Dobelhäusle	Zollenreute	Ravensburg	612	Donau (Unterschaf)haus	Leibertingen	Stockach	430
Dobelhäusle	Schönenbach	Donaueschingen	301	*Donebach	Donebach	Buchen	210
(Vogtsmartinshäusle)				Donigs (Tonis)hof	Langenbach	Donaueschingen	298
Dobelhof	Großschönach	Überlingen	444	Donishof	Buchenberg	Villingen	457
Dobelmühle	Bergatreute	Ravensburg	595	Donishof	Schwarzenbach	Hochschwarzwald	344
Dobelal	Rotensol	Calw	544	Dönnbronn	Untergruppenbach	Heilbronn	98
Doberatsweiler	Achberg	Sigmaringen	646	*Donnstetten	Donnstetten	Münsingen	586
Dochbach (Mittel- und Ober- und Unter-)	Steinach	Wolfach	500	*Donzdorf	Donzdorf	Göppingen	72
Döbele	Hattenweiler	Überlingen	444	Dorenwald	Neutrauchburg	Wangen	699
Döbelehaus	Hindelslingen	Stockach	429	Dorershof	Prechtal	Emmendingen	313
*Döffingen	Döffingen	Böblingen	45	Dorershof	Rohrbach im Schwarzwald	Donaueschingen	301
*Döggingen	Döggingen	Donaueschingen	292	Dorf	Biederbach	Emmendingen	306
Dölln	Kreisbronn am Bodensee	Tettang	657	Dorf	Überprechtal	Emmendingen	311
				Dorf	Yach	Emmendingen	316
				Dorf, Bernau-	Berriau	Hochschwarzwald	335
				Dorf, Hausach-	Hausach	Wolfach	487
				Dorf, Unterm -	Tennenbronn	Villingen	468
				Dorfen	Flochberg	Aalen	17

Wohnplatz	Gemeinde	Stadt-/Landkreis	Seite	Wohnplatz	Gemeinde	Stadt-/Landkreis	Seite
*Dorfmerkingen	Dorfmerkingen	Aalen	15	*Dürna	Dürna	Göppingen	73
Dorfühle	Gamburg	Tauberbischofsheim	265	*Dürna	Dürna	Saulgau	635
*Dormettingen	Dormettingen	Balingen	507	Dürre	Bodnegg	Ravensburg	596
Dornacker	Lehengericht	Wolfach	481	Dürreberg	Gremmelsbach	Villingen	458
Dornahof (Arbeiterkolonie)	Altshausen	Saulgau	633	Dürren	Waltershofen	Wangen	703
Dornbach	Gundelsheim	Heilbronn	93	Dürrenast	Nenzingen	Stockach	432
*Dornberg	Dornberg	Buchen	211	Dürrenbach	Großholzleute	Wangen	689
*Dorndorf	Dorndorf	Ulm	169	Dürrenberg	Niederwinden	Emmendingen	311
Dorneck	Hinterzarten	Hochschwarzwald	339	*Dürrenbüchig	Dürrenbüchig	Karlsruhe	230
Dorneck, Hofgut	Horheim	Waldshut	477	Dürrenbühl	Grafenhausen	Hochschwarzwald	338
Dornenbuch	Westerheim	Münsingen	589	Dürrenbühl	Münchhof	Stockach	432
Dornen(r)mühle	Hausen an der Aach	Konstanz	358	Dürrenhardt	Gündringen	Horb	578
Dornhalden	Vordersteinenberg	Schwäbisch Gmünd	150	Dürrenhof	Möggingen	Konstanz	359
*Dornhan	Dornhan	Horb	578	*Dürrenmettstetten	Dürrenmettstetten	Horb	578
Dornhof	Hofs	Wangen	692	Dürrenmettstetten	Dürrenmettstetten	Münsingen	587
Dornsberg, Mittel-	Eigeltingen	Stockach	428	Dürrenmettstetten	Wört	Aalen	27
Dornsberg, Ober-	Eigeltingen	Stockach	428	*Dürrenwaldstetten	Dürrenwaldstetten	Saulgau	635
Dornsberg, Unter- (Vorder-)	Eigeltingen	Stockach	428	*Dürrenzimmern	Dürrenzimmern	Heilbronn	91
*Dornstadt	Dornstadt	Ulm	169	Dürreych	Reichental	Rastatt	413
*Dornstetten	Dornstetten	Freudenstadt	561	Dürrehalden	Langenbach	Donauessingen	298
*Dornwaldsiedlung	Karlsruhe	Stadtkreis Karlsruhe	195	*Dürtheim, Bad Dürtheimer	Dürtheim, Bad Dürtheimer	Villingen	458
Dörreite	Niederwangen	Wangen	700	Landstraße	Freiamt	Emmendingen	308
*Dossenbach	Dossenbach	Säckingen	417	Dürthof mit Forst- und Waldhaus	Rauenberg	Tauberbischofsheim	268
*Dossenheim	Dossenheim	Heidelberg	220	Dürthof (Tierhof)	Schenkzenzell	Wolfach	499
Dossingen	Dorfmerkingen	Aalen	15	Dürrenz	Mühlacker	Vaihingen	179
Dotschenmühle	Saulgau	Saulgau	641	*Dürren	Dürren	Pforzheim	250
Dottenweiler	Sternneck	Freudenstadt	565	Dürrenast	Bodnegg	Ravensburg	596
*Dotternhausen	Dotternhausen	Balingen	507	Dürrenast	Geißelhardt	Schwäbisch Hall	158
Dottighofen	Biengen	Freiburg	319	Dürrensuppen	Wolketsweiler	Ravensburg	611
*Dottingen	Dottingen	Müllheim	387	Dürrenwangen	Frommern	Balingen	508
*Dottingen	Dottingen	Münsingen	586	Dürschhof	Unterglöttental	Freiburg	329
*Drackenstein	Drackenstein	Göppingen	72	Duller	Amzell	Wangen	679
Drechslerhaus	Billaßingen	Überlingen	441	Duller	Bodnegg	Ravensburg	596
Drehbach	Obermünstertal	Müllheim	390	*Dundenheim	Dundenheim	Lahr	366
Dreherhof	Dewangen	Aalen	15	Dundenheimer Mühle	Dundenheim	Lahr	366
Dreherhof	Emmingen ab Egg	Donauessingen	293	*Dunningen	Dunningen	Rottweil	623
Dreherhof	Erpfingen	Reutlingen	616	*Dunstelkingen	Dunstelkingen	Heidenheim	83
Dreherhäusle	Rohrbach im Schwarzwald	Donauessingen	301	Dunzendorf	Rinderfeld	Mergentheim	123
Drehkopf	Altglashütten	Hochschwarzwald	335	Dunzenhausen	Schussenried	Biberach	529
Dreieck	Nußbach	Villingen	461	*Durbach	Durbach	Offenburg	397
Dreifaltigkeit	St. Margen	Hochschwarzwald	342	Durben	Oberharmersbach	Wolfach	496
Dreifaltigkeitskirche	Sasbach	Bühl	286	Durben	Unterharmersbach	Wolfach	501
Dreifaltigkeitskirche	Spaichingen	Tuttlingen	674	*Durchhausen	Durchhausen	Tuttlingen	671
Dreihäusle (Dobel)	St. Georgen im Schwarzwald	Villingen	484	Durenbach	Schüttental	Lahr	370
Dreihöfe	Heudorf im Hegau	Stockach	429	Durenbach, Oberer -	Dörlinbach	Lahr	366
Dreikönigsmühle	Schellklingen	Ehingen	555	Durenbach, Unterer -	Dörlinbach	Lahr	366
Dreilärchen	Geisingen	Donauessingen	295	Durlach	Karlsruhe	Stadtkreis Karlsruhe	195
Dreimühlen	Aichhalden	Rottweil	621	Durlach mit Aue	Karlsruhe	Stadtkreis Karlsruhe	195
Dreischwangen	Niederstetten	Mergentheim	122	*Durlangen	Durlangen	Schwäbisch Gmünd	143
Dreistegen	Neukirch	Donauessingen	299	Durlanger Mühle	Durlangen	Schwäbisch Gmünd	144
Dresselbach	Schluchsee	Hochschwarzwald	344	Durlesbach	Reute	Ravensburg	604
Drexelhof	Rettersburg	Waiblingen	188	*Durmshheim	Durmshheim	Rastatt	410
Drexlerhof	Möhringen	Donauessingen	299	Durmshheimer	Forchheim	Karlsruhe	230
Dreyer	Mittelbuch	Biberach	524	Landstraße, Wohnhaus -	Durrenberg	Wangen im Allgäu	704
Dritte Ammermühle	Herrnberg	Böblingen	46	*Durrweiler	Durrweiler	Freudenstadt	561
Drucker	Eisenharz	Wangen	687	*Dußlingen	Dußlingen	Tübingen	664
*Duchtingen	Duchtingen	Konstanz	356	*Duttenberg	Duttenberg	Heilbronn	91
Duchtinger Berg, Am -	Singen (Hohen- u. w.)	Konstanz	361	Duttenhurst	Sinzheim	Bühl	288
Dudelhof	Sönnstetten	Heidenheim	85	Dutzenstein	Demmingen	Heidenheim	82
*Dühren	Dühren	Sinsheim	256	Dutzau	Achberg	Sigmaringen	646
Dührener Mühle	Dühren	Sinsheim	256	Ebene	Murrhardt	Backnang	37
Duellhof	Pfrungen	Ravensburg	603	Ebene (Ebenuug)	Neusatz	Bühl	284
Dünberg	Durbach	Offenburg	397	Ebene (Hoch-Ebene)	Neustadt im Schwarzwald	Hochschwarzwald	341
*Dünsbach	Dünsbach	Crailsheim	53	Ebenehof	Todtnau	Lörrach	381
Dürach	Wain	Biberach	533	Ebenehof	Zizenhausen	Stockach	437
*Dürtheim	Dürtheim	Tuttlingen	671	Ebenemoos	Schwarzenbach	Hochschwarzwald	344
*Dürmentingen	Dürmentingen	Saulgau	635				
Dürnachhof	Laupheim	Biberach	526				
Dürnast	Talldorf	Ravensburg	606				

Wohnplatz	Gemeinde	Stadt-/Landkreis	Seite	Wohnplatz	Gemeinde	Stadt-/Landkreis	Seite
Ebenhalde	Hagelloch	Tübingen	665	*Eckartshausen	Eckartshausen	Schwäbisch Hall	156
*Ebenheid	Ebenheid	Tauberbischofsheim	265	Eckartsmühle	Mindersdorf	Sigmaringen	650
Ebenmühle	Dörlesberg	Tauberbischofsheim	265	*Eckartsweiler	Eckartsweiler	Kehl	350
Ebenung	Neusatz	Bühl	284	*Eckartsweiler	Eckartsweiler	Öhringen	133
Ebenung	Sinzheim	Bühl	288	Eckartsweiler	Welzheim	Waiblingen	190
*Ebenweiler	Ebenweiler	Saulgau	635	Eckbach	Breitnau	Hochschwarzwald	336
*Eberbach	Eberbach	Heidelberg	220	Eckbach	Titisee	Hochschwarzwald	345
*Eberbach	Eberbach	Künzelsau	103	Eckbauernhof	Rohrbach im Schwarzwald	Donauesschingen	301
Eberbächle	Sexau	Emmendingen	314	Ecke	Gremmelsbach	Villingen	458
*Eberdingen	Eberdingen	Vaihingen	177	Ecke	Lehengericht	Wolfach	491
*Eberfingen	Eberfingen	Waldshut	475	Ecke, Auf der -	Schonach im Schwarzwald	Villingen	465
Eberhardsweiler	Welzheim	Waiblingen	190	Ecke, Auf der - (Hintere)	Tennenbronn	Villingen	467
*Eberhardzell	Eberhardzell	Biberach	519	Ecke, Auf der - (Vordere)	Tennenbronn	Villingen	467
Eberharz	Immenried	Wangen	692	Ecke (Eckhöfle)	Schönwald im Schwarzwald	Villingen	465
*Ebersbach	Ebersbach	Saulgau	635	Ecke Langenbach (Bei der Ecke)	Vöhrenbach	Donauesschingen	302
Ebersbach	Grafenhausen	Hochschwarzwald	338	Eckelshalde (Häselshöfe)	Mösbach	Bühl	284
Ebersbach	Gutach (Schwarzwaldbahn)	Wolfach	487	Ecken, Auf den -	Brigach	Villingen	457
*Ebersbach an der Fils	Ebersbach an der Fils	Göppingen	73	Ecken, Auf den -	Kinzigtal	Wolfach	489
Ebersbach, Vor -	Gutach (Schwarzwaldbahn)	Wolfach	487	Ecken (Obere)	Nußbach	Villingen	461
*Ebersberg	Ebersberg	Backnang	31	Eckenbauernhof (Kammerers Winterecke)	Reichenbach	Wolfach	496
Ebersberg	Kaisersbach	Waiblingen	185	Eckenberg	Butschbach	Offenburg	397
Ebersberg	Neukirch	Tettmang	659	Eckenberg	Laufen am Kocher	Backnang	36
Ebersberg	Oberror	Backnang	38	Eckenfels (Ober- und Unter-)	Lierbach	Offenburg	400
Ebersberg, Schloß -	Ebersberg	Backnang	31	Eckenmatischenhof	Reichenbach	Wolfach	498
Ebersberger Sägmühle	Oberrot	Backnang	38	Eckenstein	Lierbach	Offenburg	400
Ebersbergmühle	Kaisersbach	Waiblingen	185	*Eckeweiler	Eckeweiler	Horb	578
*Ebershardt	Ebershardt	Calw	538	Eckerhäusle	Breitnau	Hochschwarzwald	336
*Eberstadt	Eberstadt	Buchen	211	Eckerhof	Oberentersbach	Wolfach	494
*Eberstadt	Heilbronn	Heilbronn	91	Eckgraben	Ottersweiler	Bühl	286
*Eberstal	Eberstal	Künzelsau	103	Eckhäusle	Bergaureute	Ravensburg	595
Eberstein	Niedereschach	Villingen	460	Eckhalden	Gospoldshofen	Wangen	689
*Ebersteinburg	Ebersteinburg	Rastatt	410	Eckhaus	Endingen	Balingen	508
Ebersteinschloß	Oberstrot	Rastatt	412	Eckhöfe	Baden-Baden	Stadtkreis	276
Ebersten	Berau	Waldshut	473	Eckhöfe	Baden-Baden	Baden-Baden	295
*Ebersweiler	Ebersweiler	Offenburg	398	Eckhöfe	Gütenbach	Göppingen	79
Ebersweiler	Ohlsbach	Offenburg	403	Eckhöfe	Wiesensteig	Villingen	465
Ebertsbronn	Wermutshausen	Mergentheim	124	Eckhof	Schönwald im Schwarzwald	Freudenstadt	558
*Ebhausen	Ebhausen	Calw	538	Eckhof	Alpirsbach	Rottweil	628
*Ebgingen	Ebgingen	Balingen	507	Eckhof	Rottweil	Rottweil	628
Ebgingen	Sallneck	Lörrach	380	Eckle	Biederbach	Emmendingen	306
Ebishöf	Haslach im Kinzigtal	Wolfach	487	Eckle	Gutach (Schwarzwaldbahn)	Wolfach	487
Ebisweiler	Aulendorf	Ravensburg	593	Eckle	Oberharmersbach	Wolfach	495
*Ebnat	Ebnat	Aalen	15	Eckle	Otterschwanden	Emmendingen	312
Ebnat	Neuler	Aalen	21	Eckle	Schweighausen	Lahr	370
*Ebnat	Ebnat	Freiburg	320	Eckle	Tennenbronn	Villingen	467
*Ebnat	Ebnat	Hochschwarzwald	337	Eckle (Sommer-ecke)	Wieden	Lörrach	382
Ebni	Kaisersbach	Waiblingen	185	Eckleberg	Siegelau	Emmendingen	314
Ebni	Waldrems	Backnang	42	Eckpeterhof	Unteribental	Freiburg	329
Ebnisee	Welzheim	Waiblingen	190	Eckwälden	Boll	Göppingen	72
Ebratsweiler	Herdwangen	Überlingen	445	Edelbeuren	Erolzheim	Biberach	521
*Ebringen	Ebringen	Freiburg	321	*Edelfingen	Edelfingen	Mergentheim	120
*Ebringen	Ebringen	Konstanz	357	Edelfrauengrab	Outenhöfen im Schwarzwald	Bühl	285
Echertweiler	Langnau	Tettmang	658	Edelmannshof	Jagsthausen	Heilbronn	94
*Echterdingen	Echterdingen	Eßlingen	65	Edelmannshof	Rudersberg	Waiblingen	188
Eck	Christazhofen	Wangen	683	Edelmühle	Kerkingen	Aalen	19
Eck	Unterharmersbach	Wolfach	501	*Edelweiler	Edelweiler	Freudenstadt	561
Eck	Weilheim	Tübingen	668	Edenbachen	Erlenmoos	Biberach	520
Eck	Wittnau	Freiburg	331	Edengut	Karsee	Wangen	693
Eck am Berg	Stödtlen	Aalen	25	Edenhaus	Eglofs	Wangen	685
Eck, Auf der -	Kirnbach	Wolfach	491	Edenhaus	Karsee	Wangen	693
Eck, Auf der -	Otterschwanden	Emmendingen	312	Edenhof	Lorch	Schwäbisch Gmünd	146
Eck, Auf der -	Sasbachwalden	Bühl	286	Edensbach	Amtzell	Wangen	679
Eck, Bei der -	Langenbach	Donauesschingen	297	Edensbach	Waldburg	Ravensburg	608
Eck, Bei der - (Ecke Langenbach)	Vöhrenbach	Donauesschingen	302	Edenwieden	Bodnegg	Ravensburg	596
Eck, Höhe -	Otterschwanden	Emmendingen	312	Ederstetten	Liptingen	Stockach	430
Eck, Wiedener -	Wieden	Lörrach	383				
Eckacker	Freiamt	Emmendingen	308				
Eckacker	Otterschwanden	Emmendingen	312				
Eckarrot	Honhardt	Crailsheim	55				
Eckartsbrunn	Honstetten	Stockach	429				
Eckartschwand	Schlageten	Säckingen	422				

Wohnplatz	Gemeinde	Stadt-/Landkreis	Seite	Wohnplatz	Gemeinde	Stadt-/Landkreis	Seite
*Edingen	Edingen	Mannheim	237	Ehnisbach	Alpirsbach	Freudenstadt	558
Edingen, Neu-	Edingen	Mannheim	237	Ehrenbächle	Ramsbach	Offenburg	405
Edinger Hof	Edingen	Mannheim	237	Ehrenberg	Heinsheim	Mosbach	244
*Efringen	Efringen	Calw	539	Ehrenberg, Hinter-	Leonberg	Leonberg	108
*Efringen-Kirchen	Efringen-Kirchen	Lörrach	375	Ehrenfels	Hayden	Münsingen	587
Efrizweiler	Kluftern	Überlingen	447	Ehrensberg	Haidgau	Ravensburg	601
Egartenhof	Großsachsenheim	Ludwigsburg	113	Ehrensberg	Steinhausen an der Rottum	Biberach	530
Egelfeld	Unterharmersbach	Wolfach	501	*Ehrenstein	Ehrenstein	Ulm	169
*Egelfingen	Egelfingen	Saulgau	635	*Ehrenstetten	Ehrenstetten	Freiburg	321
Egelreute	Burgweiler	Überlingen	442	Ehringshausen	Ehringshausen	Crailsheim	54
Egelsbach	Sulzbach am Kocher	Backnang	40	Ehrlach	Leupolz	Wangen	697
Egelsee	Tannheim	Biberach	531	Ehrlen	Waldburg	Ravensburg	608
Egelsee	Westerheim	Münsingen	589	*Ehrsberg	Ehrsberg	Lörrach	375
Egelstal	Mühlen am Neckar	Horb	580	*Ehrstädt	Ehrstädt	Sinsheim	256
Egelstal-Au	Nordstetten	Horb	580	Eib	Reute	Ravensburg	604
Egelstein	Auingen	Münsingen	585	Eibenhof	Plüderhausen	Waiblingen	187
*Egenhausen	Egenhausen	Calw	539	*Eibensbach	Eibensbach	Heilbronn	91
Egerten	Wollbach	Lörrach	383	Eiberg	Ellenberg	Aalen	16
*Egesheim	Egesheim	Tuttlingen	671	Eiberger	Ellenberg	Aalen	16
Egeten	Nußbach	Villingen	461	Eich	Sägmühle	Überlingen	448
Egg	Fronhofen	Ravensburg	599	Eich, In der hohen -	Lippertsreute	Überlingen	448
Egg	Großschönach	Überlingen	444	Eichach	Zweiflingen	Öhringen	140
Egg	Guggenhausen	Saulgau	637	Eichbach (Sommerberg)	Tennenbronn	Villingen	467
Egg	Heiligenberg	Überlingen	444	Eichbach (Winterberg)	Tennenbronn	Villingen	467
Egg	Konstanz	Konstanz	358	Eichberg	Baiersbronn	Freudenstadt	558
Egg	Waldburg	Ravensburg	608	Eichberg	Bühlzell	Schwäbisch Hall	156
Egg	Willaringen	Säckingen	423	Eichberg	Eschelbach	Öhringen	134
Eggartskirch	Taldorf	Ravensburg	606	Eichberg	Kinzigtal	Wolfach	489
Eggelsbach	Stafflangen	Biberach	530	Eichberg	Reichenbach	Lahr	369
Eggen	Baindt	Ravensburg	593	Eichberg	Schönberg	Lahr	369
Eggen	Kißlegg	Wangen	694	Eichberg (Hinter- und Vorder-)	Dettinghofen	Waldshut	475
Eggen	Ratzenried	Wangen	701	Eichbergmatten (Schiffsplatz)	Unterglöttental	Freiburg	329
Eggen	Vogt	Ravensburg	607	Eichbühl	Erlenmoos	Biberach	520
Eggenberg	Bodnegg	Ravensburg	596	Eichbühl	Fischbach	Villingen	458
Eggenreute	Karsee	Wangen	693	Eichbühl	Siensbach	Emmendingen	314
Eggenried	Winterspüren	Stockach	436	Eichbühl	Tannhausen	Ravensburg	607
Eggenrot	Schreizeheim	Aalen	24	Eichbühlhof	Lienheim	Waldshut	478
*Eggenstein	Eggenstein	Karlsruhe	230	Eichbühlhof	Schworstadt	Säckingen	422
Eggensteiner Allee, Neureut (Baden)	Karlsruhe	Karlsruhe	232	Eichel	Wertheim	Tauberbischofsheim	270
Eggenstein, An der -	Eggenstein	Karlsruhe	230	Eichelbach	Lierbach	Offenburg	400
Eggenstein, Bahnhof	Eggenstein	Karlsruhe	230	Eichelbach, Im -	Oppenau	Offenburg	403
Eggenstal	Neutrauchburg	Wangen	699	*Eichelberg	Eichelberg	Heilbronn	91
Eggenweiler	Bonndorf	Überlingen	442	*Eichelberg	Eichelberg	Sinsheim	256
Eggenweiler	Ettenkirch	Tettmang	656	Eichelberg	Gnadental	Schwäbisch Hall	158
Eggenweiler	Wittenhofen	Überlingen	454	Eichelberg	Jagstheim	Crailsheim	56
Eggers	Weingarten	Ravensburg	609	Eichelenäcker, In -	Rast	Stockach	433
Eggerts	Karsee	Wangen	693	Eichelhof	Untermünkheim	Schwäbisch Hall	162
*Eggingen	Eggingen	Ulm	169	Eichelhof	Schöntal	Künzelsau	105
Eggmannsried	Unterschwarzach	Biberach	532	Eichelhof	Aufhofen	Biberach	516
Eggwies	Hasenweiler	Ravensburg	602	Eichelsteig	Langenschennern	Biberach	523
Egisholz	Wollbach	Lörrach	383	*Eichen	Eichen	Lörrach	375
*Eglingen	Eglingen	Heidenheim	83	*Eichen	Eichen	Saulgau	635
*Eglingen	Eglingen	Münsingen	586	Eichen	Ellwangen	Biberach	520
*Eglofs	Eglofs	Wangen	685	Eichen	Reinstetten	Biberach	527
Eglosheim	Ludwigsburg	Ludwigsburg	115	Eichen	Stafflangen	Biberach	530
Egonmühle	Sulzfeld	Sinsheim	260	Eichenau	Lendsiedel	Crailsheim	56
*Egringen	Egringen	Lörrach	375	Eichenau	Riedlingen	Saulgau	641
Ehem. Frauenlager (Am Wagenbacher Weg links)	Siegelsbach	Sinsheim	259	Eichenbauernhaus	Römlinsdorf	Rotweil	627
Ehem. Panzer-schießstand (Schießstand)	Oftersheim	Mannheim	239	Eichenberg	Berkheim	Biberach	517
Ehem. Wehr-machtsbaracken (St. Wendel)	Neuhausen	Pforzheim	252	Eichenberg	Zimmerholz	Konstanz	363
*Ehestetten	Ehestetten	Münsingen	586	Eichenberg, Am -	Niedereschach	Villingen	460
Ehestetter Hof	Ebingen	Balingen	507	Eichenkirchberg	Altersberg	Backnang	30
Ehestetter Mühle	Ebingen	Balingen	507	Eichenmühle	Fleischwangen	Saulgau	636
Ehestetter Pumpwerk	Ebingen	Balingen	507	Eichenmühle	Friedrichshafen	Tettmang	656
Ehhälte	Urnau	Überlingen	453	Eichenrain	Jagstzell	Aalen	18
*Ehingen (Donau)	Ehingen (Donau)	Ehingen	551	Eichensteigen	Waldsee, Bad	Ravensburg	609
*Ehingen im Hegau	Ehingen im Hegau	Konstanz	357	Eichert, Am -	Sasbach	Emmendingen	314
Ehinger, Haus -	Talheim	Konstanz	362	Eichgarten	Kuhbach	Lahr	368
*Ehlenbogen	Ehlenbogen	Freudenstadt	561	Eichgraben	Marbach am Neckar	Ludwigsburg	115
Ehner-Fahrnau	Schopfheim	Lörrach	381	Eichhäuser Hof	Bonfeld	Heilbronn	20
*Ehnungen	Ehnungen	Böblingen	46	Eichhalde	Mühlenbach	Wolfach	492
				Eichhalden	Bechtersbohl	Waldshut	472

Wohnplatz	Gemeinde	Stadt-/Landkreis	Seite	Wohnplatz	Gemeinde	Stadt-/Landkreis	Seite	
Eichhalder Haus	Meßstetten	Balingen	509	Einsiedel, herzogliche Domäne	Kirchentellinsfurt	Tübingen	665	
Eichhalder Hof	Meßstetten	Balingen	509	Einsiedler	Wuchzenhofen	Wangen	704	
Eichhölzle	Waldstetten	Schwäbisch Gmünd	151	*Einsingen	Einsingen	Ulm	189	
Eichhof	Allfeld	Mosbach	243	Einweiler	Eschentäl	Schwäbisch Hall	157	
Eichhof	Dunningen	Rottweil	623	Einzelwohnhäus	Ichenheim	Lahr	387	
Eichhof	Fützen	Donauessingen	293	*Eintürnen	Eintürnen	Wangen	686	
Eichhof	Neuenstein	Öhringen	136	Eintürnenberg	Eintürnen	Wangen	686	
Eichhof	Niederstetten	Mergentheim	122	Eisbach	Eutendorf	Backnang	31	
Eichhof	Vierundzwanzig Höfe	Freudenstadt	566	Eisbach	Sulzbach am Kocher	Backnang	40	
Eichholz	Lippertsreute	Überlingen	448	Eisbäuerleshof	Hofs	Wangen	692	
Eichholz	Michelfeld	Schwäbisch Hall	160	Eiselau	Beimerstetten	Ulm	167	
Eichholz	Riedbach	Crailsheim	58	Eiselehof	Braunweiler	Saulgau	634	
Eichholz	Wieslet	Lörrach	383	*Eisenbach	Eisenbach	Hochschwarzwald	337	
Eichholz, Elektr. Werk	Brenden	Waldshut	474	Eisenbach	Göttelfingen	Freudenstadt	562	
Eichholzer Klinge	Markgröningen	Ludwigsburg	115	Eisenbach	Rohrdorf	Wangen	702	
Eichholzshof	Emmingen ab Egg	Donauessingen	293	Eisenbahnbedienstete (Dienstwohnungsbäude)	Horb am Neckar	Horb	579	
Eichhorn	Adelmannsfelden	Aalen	13	Eisenbreche	Blasiwald	Hochschwarzwald	335	
Eichhornhof	Laubach	Aalen	20	Eisenfurt	Neuenbürg	Calw	543	
Eichhornshof	Harsberg	Öhringen	134	Eisenfurt	Tannhausen	Ravensburg	807	
Eichshof	Rechenberg	Crailsheim	58	Eisengraben	Obermünstertal	Müllheim	390	
Eichsägmmühle	Rechenberg	Crailsheim	58	Eisenhäuser, Fallerhof mit (Zwerisberg)	St. Märgen	Hochschwarzwald	342	
Eichlesmatt	Steinach	Wolfach	500	Eisenhalden	Haslach	Biberach	521	
Eichmühle	Gemmingen	Sinsheim	257	Eisenhammerwerk	Unterkochen	Aalen	25	
Eichmühle	Hilsbach	Sinsheim	257	*Eisenharz	Eisenharz	Wangen	686	
Eicholzheim, Bahnstation	Kleinholzheim	Buchen	213	Eisenhof	Schönberg	Lahr	369	
Eichplatte	Neresheim	Aalen	20	Eisenhut	Nußbach	Villingen	461	
Eichrütte	Rotzungen	Säckingen	421	Eisenhutsrot	Hohebach	Künzelsau	103	
*(Eichsel)	Eichsel	Lörrach	375	Eisenlautern	Neulautern	Heilbronn	96	
*Eichstegen	Eichstegen	Saulgau	636	Eisenschmiede	Laufen am Kocher	Backnang	36	
Eichstegerhof	Untersiggingen	Überlingen	453	Eisenschmiedmühle	Murrhardt	Backnang	37	
*Eichstetten	Eichstetten	Freiburg	321	Eisensprung	Unterentersbach	Wolfach	501	
Eichswiesen	Riedbach	Crailsheim	58	*Eisental	Eisental	Bühl	282	
*Eichtersheim	Eichtersheim	Sinsheim	257	Eisighof	Wilflingen	Saulgau	643	
Eichwald	Bühlertal	Bühl	281	*Eisingen	Eisingen	Pforzheim	250	
Eichwald	Ellwangen	Biberach	520	*Eisligen/Fils	Eisligen/Fils	Göppingen	73	
Eichwald	Großsachsenheim	Ludwigsburg	113	Eiselwäldle	Hausen an der Rot	Backnang	35	
Eiderhalden	Neubronn	Aalen	21	Eiterbach	Heilgkreuzsteinach	Heidelberg	222	
Eierhof	Welzheim	Waiblingen	190	Eitleshof	Heinigen	Göppingen	74	
*Eiersheim	Eiersheim	Tauberbischofsheim	265	*Elbenschwand	Elbenschwand	Lörrach	375	
*Eigeltingen	Eigeltingen	Stockach	428	Elberschwenden	Röhligen	Aalen	23	
Eigenhof	Ruppertshofen	Schwäbisch Gmünd	148	Elchenreute	Waldsee, Bad	Ravensburg	609	
Eigenzell	Rindelbach	Aalen	22	*Elchesheim	Elchesheim	Rastatt	410	
Eilet	Prechtal	Emmendingen	313	*Elchingen auf dem Härtsfeld	Elchingen auf dem Härtsfeld	Aalen	15	
Eil(Eul)schirben	Gamburg	Tauberbischofsheim	265	Elektrische Überlandzentrale (Mühlhof)	Oberhausen	Emmendingen	311	
*Eimeldingen	Eimeldingen	Lörrach	375	Elektrizitätswerk	Altbulach	Calw	537	
Eimühle	Habsthal	Sigmaringen	647	Elektrizitätswerk	Bissingen an der Enz	Ludwigsburg	112	
Einach	Schwaibach	Offenburg	406	Elektrizitätswerk	Böfingen	Freudenstadt	560	
*Einbach	Einbach	Buchen	211	Elektrizitätswerk	Krauchenwies	Sigmaringen	649	
*Einbach (Vorder- und Hintertal)	Einbach	Wolfach	485	Elektrizitätswerk	Lautenbach	Offenburg	400	
Einbacher Mühle	Einbach	Wolfach	485	Elektrizitätswerk	Metzingen	Reutlingen	617	
Einbet	Steinach	Buchen	211	Elektrizitätswerk	Mühlhausen an der Enz	Vaihingen	179	
Einfeld	Bochingen	Rottweil	622	Elektrizitätswerk	Nonnenweiler	Lahr	368	
Einholden	Hasenweiler	Ravensburg	802	Elektrizitätswerk	Walddorf	Calw	546	
*Einhart	Einhart	Sigmaringen	647	Elektrizitätswerk	Waldshofen	Wangen	703	
Einkorn	Michelbach an der Bilz	Schwäbisch Hall	159	Elektrizitätswerk	Wittlingen	Münsingen	589	
Einkorn	Schwäbisch Hall	Schwäbisch Hall	161	Elektrizitätswerk	Brenden	Waldshut	474	
Einöd	Kleinaspach	Backnang	36	Elektrizitätswerk	Eichholz	Waldshut	472	
Einöde	Fronhofen	Ravensburg	599	Elektrizitätswerk	Gutenburg	Aichen	Waldshut	472
Einöde	Winterspüren	Stockach	436	Elektrizitätswerk	Blochingen	Saulgau	634	
Einöde, Greggs	Haucrz	Wangen	680	Elektrizitätswerk	Königshofen	Tauberbischofsheim	266	
Einödhof	Christazhofen	Wangen	683	Elektrizitätswerk	Neumühle	Hochschwarzwald	338	
Einöden,	Gospoldshofen	Wangen	689	Elektrizitätswerk	Göschweiler	Hochschwarzwald	390	
Bauhofer				Elektrizitätswerk				
Einöden, Broders	Eisenharz	Wangen	686	Elektrizitätswerk				
Einöden, Haider	Reichenhofen	Wangen	701	Elektrizitätswerk				
Einöden, Starkenhof	Seibranz	Wangen	703	Elend, Hinteres	Obermünstertal	Müllheim	390	
Einöden, Tautenhof	Herlazhofen	Wangen	691	Elend, Stampf	Obermünstertal	Müllheim	390	
Einsiedel	Breitnau	Hochschwarzwald	336	Elend, Vorderes	Obermünstertal	Müllheim	390	

Wohnplatz	Gemeinde	Stadt-/Landkreis	Seite	Wohnplatz	Gemeinde	Stadt-/Landkreis	Seite
Elfinger Berghaus	Maulbronn	Vaihingen	178	*Empfingen	Empfingen	Hechingen	571
Elfinger Hof,	Maulbronn	Vaihingen	178	Endersbach	Großholzleute	Wangen	689
Staatsdomäne				*Eнденburg	Eнденburg	Lörrach	375
Elfmorgenbruch,	Karlsruhe	Stadtkreis	195	Enderbach	Pfahlbronn	Schwäbisch	147
Baracken		Karlsruhe				Gmünd	
*Elgersweiler	Elgersweiler	Offenburg	398	Endermettingen	Untermettingen	Waldshut	481
Elisabethenberg	Waldhausen	Schwäbisch	151	*Endersbach	Endersbach	Wailblingen	184
		Gmünd		Endersen	Karsee	Wangen	693
Elisabethenhof	Frickingen	Überlingen	443	Endesbach	Deuchelried	Wangen	684
(vorm. Felderhof)				*Endingen	Endingen	Balingen	508
Elisabethenwörth,	Huttenheim	Bruchsal	205	*Endingen	Endingen	Emmendingen	308
Insel -				Endorf	Öhningen	Konstanz	360
Ellitz	Niederwangen	Wangen	700	Endringerhof	Langenargen	Tettngang	657
Ellbach	Baiersbronn	Freudenstadt	558	Enge	Föhrental	Freiburg	322
Elleck	Unterkirnach	Villingen	468	Enge	Rohrbach im	Donauessingen	301
*Ellenberg	Ellenberg	Aalen	16		Schwarzwald		
Ellenfurt (Ellen-	Heiligenberg	Überlingen	444	Engelhof	Untersiggingen	Überlingen	453
furter Tobel)				Engel, Beim	Obersimonswald	Emmendingen	311
Ellenfurter Tobel	Wintersulgen	Überlingen	454	Engelberg	Eschbach	Freiburg	321
(Stötzlerhaus)				Engelberg	Cberharmersbach	Wolfach	495
Ellengrund	Fischerbach	Wolfach	486	Engelbert(Raben)-	Möhringen	Donauessingen	299
Ellenweiler	Ettenkirch	Tettngang	656	hof			
Ellenweiler	Oppenweiler	Backnang	39	Engelbertshäusle	Urach	Hochschwarzwald	346
Ellenwinkel	Unterkirnach	Villingen	468	Engelboldshofen	Gebrazhofen	Wangen	688
Ellerazhofen	Herlazhofen	Wangen	691	Engelhardshausen	Wiesenbach	Crailsheim	62
Ellhalde	Wäldle	Freudenstadt	566	Engelhardsweller	Schrezeim	Aalen	24
*Ellhofen	Ellhofen	Heilbronn	92	Engelhof	Hohentengen	Waldshut	478
Ellighofen	Bollschweil	Freiburg	319	Engelhof	Unterlenningen	Nürtingen	130
Ellighofen	Oggelsbeuren	Ehingen	554	Engelhofen	Mittelfischach	Schwäbisch Hall	180
Ellmannsweiler	Laupershausen	Biberach	523	Engelitz	Schomburg	Wangen	702
*Ellmendingen	Ellmendingen	Pforzheim	250	Engelsberg	Hauerz	Wangen	690
Ellmenegg	Amrigschwand	Waldshut	472	*Engelsbrand	Engelsbrand	Calw	540
Ellmeney	Friesenhofen	Wangen	687	Engelsbrand,	Birkenfeld	Calw	538
Ellmeney	Hofs	Wangen	692	Engelsbrand -			
Ellrichsbronn	Tannhausen	Aalen	25	Haltepunkt -			
*Ellrichshausen	Ellrichshausen	Crailsheim	53	Engelsburg	Michelbach an	Schwäbisch Hall	159
Ellwangen	Ellwangen	Biberach	520		der Bilz		
*Ellwangen (Jagst)	Ellwangen (Jagst)	Aalen	16	Engelsburg	Sulzbach am	Backnang	40
Elme	Altsimonswald	Emmendingen	306		Kocher		
Elmele, Im -	Eberbach	Heidelberg	221	*Engelschwand	Engelschwand	Säckingen	417
Siedlung				Engelsmühle	Philippsburg	Bruchsal	206
Elmenau	Neukirch	Tettngang	659	*Engelswies	Engelswies	Stockach	428
Elmenhof	Öhningen	Konstanz	380	Engelwirthshaus	Mauchen	Waldshut	478
Elmlisgraben	Fischerbach	Wolfach	486	*Engen	Engen	Konstanz	357
*Elpersheim	Elpersheim	Mergentheim	121	Engen	Großholzleute	Wangen	689
Elpershofen	Dümbach	Crailsheim	53	Engenbach	Falkenstein	Freiburg	321
Elsenhalde	Schönaich	Böblingen	48	Engengraben	Gutach (Schwarz-	Wolfach	487
*Elsen	Elsenz	Sinsheim	257		waldbahn)		
*Eltershofen	Eltershofen	Schwäbisch Hall	156	Engenreute	Bergatreute	Ravensburg	595
*Eltingen	Leonberg	Leonberg	108	Engental, Fisch-	Dießen	Hechingen	571
*Elzach	Elzach	Emmendingen	307	zucht und Sägewerk			
Elzbach	Schonach im	Villingen	465	Engenweiler	Saulgau	Saulgau	642
	Schwarzwald			Engerzhofen	Gebrazhofen	Wangen	688
Elzhausen	Orlach	Schwäbisch Hall	161	Engersweiler	Neuravensburg	Wangen	698
Elzhof	Rohrhardsberg	Villingen	463	Engetsweiler	Bergatreute	Ravensburg	595
Elzhofen	Weitenung	Bühl	289	Engerts	Waldsee, Bad	Ravensburg	609
*Emberg	Emberg	Calw	539	Englerts(Wendels)-	Grünsfeld	Tauberbischofs-	266
*Emersfeld	Emersfeld	Saulgau	636	mühle		heim	
*Emeringen	Emeringen	Ehingen	551	Englisreute	Grünkraut	Ravensburg	600
*Emerkingen	Emerkingen	Ehingen	551	Englisweiler	Karsee	Wangen	683
Emerlanden	Winterstetten	Wangen	704	Englisweiler	Steinhausen an	Biberach	530
Emerlander Mühle	Winterstetten	Wangen	704		der Rottum		
Emersbach	Prinzbach	Lahr	369	Englitz	Achberg	Sigmaringen	646
Emersbach	Schönberg	Lahr	369	*Engstlatt	Engstlatt	Balingen	508
Emishalden	Spindelweg	Biberach	530	Enhofen	Wilflingen	Saulgau	643
Emishalden	Steinhausen an	Biberach	530	*Eningen unter	Eningen unter	Reutlingen	615
	der Rottum			Achalm	Achalm		
Emlinsberg	Lehengericht	Wolfach	491	Enkenhofen	Christazhofen	Wangen	683
Emmelhofen	Bodnegg	Ravensburg	596	Enkenhofers	Eisenharz	Wangen	687
Emmelhofen	Kißlegg	Wangen	694	*Enkenstein	Enkenstein	Lörrach	376
Emmelweiler	Grünkraut	Ravensburg	600	*Ennabeuren	Ennabeuren	Münsingen	586
*Emmendingen	Emmendingen	Emmendingen	307	*Ennahofen	Ennahofen	Ehingen	551
Emmentaler Mühle	Werbachhausen	Tauberbischofs-	276	Ennerbach	Todtnauberg	Lörrach	381
		heim		Ennersbach	Wolpadingen	Säckingen	424
Emmertsbühl	Wiesenbach	Crailsheim	62	*Ennetach	Ennetach	Saulgau	636
Emmertsgrund,	Heidelberg	Stadtkreis	197	Ennetbruck	Öhningen	Konstanz	360
im - Boxberg -		Heidelberg		Ensenberg	Oberwinden	Emmendingen	312
Emmershof	Kleinhirsbach	Öhringen	135	*Ensingen	Ensingen	Vaihingen	177
*Emmingen	Emmingen	Calw	539	Ensisheim	Bärenthal	Sigmaringen	646
*Emmingen ab Egg	Emmingen ab Egg	Donauessingen	293	*Enslingen	Enslingen	Schwäbisch Hall	157
				Ensmad	Ittenhausen	Saulgau	639

Wohnplatz	Gemeinde	Stadt-/Landkreis	Seite	Wohnplatz	Gemeinde	Stadt-/Landkreis	Seite
Entenhof	Sinzheim	Bühl	288	Erlen	Reute	Ravensburg	604
Entenmoos	Unterschwarzach	Biberach	532	Erlen, In den -	Kinzigtal	Wolfach	489
Entenschwand	Schönenberg	Lörrach	381	Erlenbach	Ehlenbogen	Freudenstadt	561
*Entringen	Entringen	Tübingen	664	*Erlenbach	Erlenbach	Buchen	211
*Enzberg	Enzberg	Vaihingen	177	*Erlenbach	Erlenbach	Heilbronn	92
Enzbrücke	Dennach	Calw	539	Erlenbach	Fichtenberg	Backnang	32
Enzenweiler	Spilbach	Crailsheim	80	Erlenbach	Igersheim	Mergentheim	121
Enzisreute	Gaisbeuren	Ravensburg	600	Erlenbach	Ötisheim	Vaihingen	179
Enzisweiler	Schussenried	Biberach	529	Erlenbach	St. Märgen	Hochschwarzwald	342
Enzisweiler	Tannau	Tettmang	860	Erlenbach(erhütte)	St. Wilhelm	Freiburg	327
*Enzklösterle	Enzklösterle	Calw	540	Erlenbach,	St. Märgen	Hochschwarzwald	343
*Enzkofen	Enzkofen	Saulgau	636	Mühle am -			
Enzlesmühle	Gebratzhofen	Wangen	688	Erlenbad mit Klo-	Obersasbach	Bühl	285
*Enzweihingen	Enzweihingen	Vaihingen	177	ster und Sanato-			
*Epfenbach	Epfenbach	Sinsheim	257	rium Marienheim			
*Epfindorf	Epfindorf	Rottweil	623	Erlenbauer (Vor	Kinzigtal	Wolfach	489
*Epfenhofen	Epfenhofen	Donauveschingen	293	Schiltersbach)			
*Eppelheim	Eppelheim	Heidelberg	221	Erlenberg	Schenkenzell	Wolfach	499
*Eppingen	Eppingen	Sinsheim	257	Erlenboden, Karls-	Liel	Müllheim	389
*Epplingen	Epplingen	Tauberbischofs-	285	hof, Fohlenweide			
		heim		Erlenbruck	Hinterzarten	Hochschwarzwald	339
Epplings	Deuchelried	Wangen	684	Erlenhöfe	Köngen	Eßlingen	67
Epplinsberg	Fischerbach	Wolfach	486	Erlenhof	Burg	Freiburg	320
Erausrein	Schlier	Ravensburg	604	Erlenhof	Hausen an der Rot	Backnang	35
Erb	Kappelrodeck	Bühl	282	Erlenhof	Ödernhardt	Waiblingen	187
*Erbach	Erbach	Ulm	169	Erlenhof	Rohrhardsberg	Villingen	463
Erbach	Wimpfen, Bad	Heilbronn	99	Erlenhof	Tuningen	Tutlingen	674
Erbachhof	Neustadt	Waiblingen	186	Erlenhof	Waldhausen	Schwäbisch	151
Erbenweiler	Taldorf	Ravensburg	606			Gmünd	
Erbersbronn	Forbach	Rastatt	410	*Erlenmoos	Erlenmoos	Biberach	520
Erbsreute	Schlier	Ravensburg	604	Erlenmoos	Langenschiltach	Villingen	459
Erbsengrund	Unterharmersbach	Wolfach	501	Erlenmühle	Denkingen	Tutlingen	671
*Erbstetten	Erbstetten	Backnang	31	Erlenstockhof	Diepoldshofen	Wangen	684
*Erbstetten	Erbstetten	Ehingen	551	Erlenteich	Lierbach	Offenburg	400
Erdbach	Freudenbach	Mergentheim	121	Erlenwasen	Zell unter	Göppingen	79
Erdbeerenbühlhof	Leibertingen	Stöckach	430		Aichelberg		
Erdbeerhof	Gondelsheim	Bruchsal	204	Erlets	Einbach	Wolfach	485
(Neuer Hof)				*Erligheim	Erligheim	Ludwigsburg	113
Erdlinsbach	Kinzigtal	Wolfach	489	Erlin	Michelfeld	Schwäbisch Hall	160
Erdlinsbach, Im	Lehengericht	Wolfach	492	Ermelau	Weilersteußlingen	Ehingen	555
hinteren -				Ermerhausen	Niederstetten	Mergentheim	122
Erdlinsbach, Im	Lehengericht	Wolfach	492	*Ermingen	Ermingen	Ulm	169
unteren -				Ermsgruppe XIII,	Wütligen	Münsingen	589
Erdlinsbach, Vor	Lehengericht	Wolfach	492	Pumpwerk -			
Erdlinsbach, Vor	Lehengericht	Wolfach	492	Ernatsreute	Lippertsreute	Überlingen	448
dem hinteren -				Ernthof	Sulz	Lahr	371
Erdlinsbach, Vor	Lehengericht	Wolfach	492	*Ernsbach	Ernsbach	Öhringen	133
dem unteren -				Ernsbach	Nordrach	Wolfach	494
*Erdmannhausen	Erdmannhausen	Ludwigsburg	112	Ernsbach, Vor -	Nordrach	Wolfach	494
*Erdmannweiler	Erdmannweiler	Villingen	458	Ernst	Gschwend	Backnang	34
*Erfeld	Erfeld	Buchen	211	Ernst	Züttlingen	Heilbronn	100
Erfelder Mühle	Erfeld	Buchen	211	Ernststein	Ernststein	Backnang	38
Ergathof	Ravensburg	Ravensburg	603	Ernstenhöfle	Oberrot	Ehingen	550
Ergatweiler	Mühlhausen	Biberach	525	Ernsthof	Berg	Tauberbischofs-	265
Ergelsee	Großstadelhofen	Überlingen	444	Ernsthof	Dörlesberg	heim	
Ergenbach	Reichenbach	Wolfach	496			Calw	541
*Ergenzingen	Ergenzingen	Horb	578	Ernstmühl	Hirsau	Buchen	213
Ergersbach	Durbach	Offenburg	397	Ernstal	Mörschenhardt	Biberach	520
Ergeten	Bodnegg	Ravensburg	596	*Erolzheim	Erolzheim	Heidenheim	83
Ergeten	Meersburg	Überlingen	448	Erpfenhausener Hof	Gerstetten	Aalen	23
Ergetswiler	Fronhofen	Ravensburg	599	Erpfental	Röhligen	Crailsheim	62
Erhardts	Eintürnen	Wangen	686	Erpfersweiler	Wittenweiler	Reutlingen	615
Erholungsheim	Langensteinbach	Karlsruhe	231	*Erpfingen	Erpfingen	Ravensburg	608
Bethanien				Erpfmühle	Erpfingen	Biberach	527
Erholungsheim,	Beutelsbach	Waiblingen	183	Ershaus	Waldburg	Ehingen	551
Burg-				Erising	Ochsenhausen	Pforzheim	250
Erholungsheim,	Ehlenbogen	Freudenstadt	561	*Erisingen	Erisingen	Böblingen	46
Grezenbühlhof-				*Erisingen	Erisingen		
*Erisdorf	Erisdorf	Saulgau	636	Erste Ammer-			
*Eriskirch	Eriskirch	Tettmang	655	mühle			
Erkenbrechts-	Triensbach	Crailsheim	61	Erstetten	Pappelau	Ulm	172
hausen				*Ertingen	Ertingen	Saulgau	636
*Erkenbrechtsweiler	Erkenbrechtsweiler	Nürtingen	127	Erzbach	Biberach	Wolfach	485
*Erlach	Erlach	Offenburg	308	Erzenbach	Oberwinden	Emmendingen	312
Erlach	Gelbingen	Schwäbisch Hall	158	Erzenbach	Oberwolfach	Wolfach	485
Erlach	Großerlach	Backnang	34	*Erzgrube	Erzgrube	Freudenstadt	562
*Erlaheim	Erlaheim	Balingen	508	Erzhäusle	Wasseraffingen	Aalen	26
Erlbrunner Höhe	Wilhelmsfeld	Heidelberg	226	Erziehungs- und	Unterschwarzach	Mosbach	248
Erl, In der -	Obersimonswald	Emmendingen	311	Pflegeanstalt für			
Erlen	Blitzensreute	Ravensburg	595	Geistesschwache			
Erlen	Ibach	Offenburg	399	(Schwarzacher Hof)			

Wohnplatz	Gemeinde	Stadt-/Landkreis	Seite	Wohnplatz	Gemeinde	Stadt-/Landkreis	Seite
*Erzingen	Erzingen	Balingen	508	*Eßlingen	EBlingen	Donaueschingen	293
*Erzingen	Erzingen	Waldshut	475	Ettenberg	Gütenbach	Donaueschingen	285
Erzwäsche	Kinzigtal	Wolfach	489	*Ettenhausen	Ettenhausen	Crailsheim	53
Erzwäsche	Nußloch	Heidelberg	224	*Ettenheim	Ettenheim	Lahr	366
Erzwäscherei	Kappel	Freiburg	324	* (Ettenheim- münster)	Ettenheimmünster	Lahr	366
Erzwäschmühle	Römlinsdorf	Rottweil	627	Ettenheimweiler	Ettenheim	Lahr	366
Esbach	Blönried	Ravensburg	596	*Ettenkirch	Ettenkirch	Tettmang	655
Esbach	Hasenweiler	Ravensburg	602	Ettenlehen	Amtzell	Wangen	679
Esbach	Zolleneute	Ravensburg	612	Ettenweiler	Niederwangen	Wangen	700
Eschach	Achdorf	Donaueschingen	292	Ettersbach	Untersimonswald	Eimmendingen	315
Eschach	Altmannshofen	Wangen	678	Ettrikon mit	Kadelburg	Waldshut	477
*(Eschach)	Eschach	Ravensburg	598	Ettrikonherhof			
*Eschach	Eschach	Schwäbisch	144	Ettingen	Tannenkirch	Müllheim	393
		Gmünd		Ettingen	Berg	Ravensburg	594
Eschau	Fischerbach	Wolfach	486	*Etisweiler	Etisweiler	Sigmaringen	647
Eschau	Schmalegg	Ravensburg	605	*Ettschies	Ettschies	Ulm	169
*(Eschbach)	Eschbach	Freiburg	321	*Ettingen	Ettingen	Karlsruhe	230
*Eschbach	Eschbach	Müllheim	388	*Ettingenweiler	Ettingenweiler	Karlsruhe	230
*Eschbach	Eschbach	Waldshut	476	Etmannschmid	Talldorf	Ravensburg	606
Eschbach	Fischerbach	Wolfach	486	*Etmannsweiler	Etmannsweiler	Calw	540
Eschbach	Trossingen	Tuttlingen	674	Etzberg	Etzberg	Göppingen	73
Eschbach	Waldkirch	Eimmendingen	315	Etzenbach	Ottenbach	Göppingen	76
Eschbeck	Wintersulgen	Überlingen	454	Etzenbach	Grunern	Müllheim	388
Escheck	Furtwangen	Donaueschingen	294	Etzenbühl	Rötenberg	Rottweil	627
Escheck, Bei der -	Schönwald im	Villingen	465	*Etzenrot	Etzenrot	Karlsruhe	230
	Schwarzwald			Etzenswenden	Beilstein	Heilbronn	90
*Eschelbach	Eschelbach	Öhringen	134	Etzinsweiler	Gaisbach	Öhringen	134
*Eschelbach	Eschelbach	Sinsheim	257	Etzwil	Buch	Waldshut	474
*Eschelbronn	Eschelbronn	Sinsheim	257	*Eubigheim	Eubigheim	Buchen	211
Eschelhof	Sulzbach an	Backnang	41	Eubigheim (Unter-)	Eubigheim	Buchen	211
	der Murr			Eul(Eil)schirben	Gamburg	Tauberbischofs- heim	265
*Eschenau	Eschenau	Heilbronn	92	Eulenberg(er)hof	Obergimpfern	Sinsheim	258
Eschenau	Vellberg	Schwäbisch Hall	163	Eulengrund	Baierbronn	Freudenstadt	558
*Eschenbach	Eschenbach	Göppingen	73	Eulenhöfle	Murrhardt	Backnang	37
Eschenbäche	Eislingen/Fils	Göppingen	73	Eulenhof	Ehrstädt	Sinsheim	258
Eschenbühl	Schonach im	Villingen	466	Eulenhof	Kaisersbach	Waiblingen	185
	Schwarzwald			Eulenhof	Unterurbach	Waiblingen	189
Eschendorf	Tafersweiler	Sigmaringen	652	Eulenhof	Unterurbach	Waiblingen	189
Eschenfirst(hof)	Untersimonswald	Eimmendingen	315	Eulenhof	Unterurbach	Waiblingen	189
Eschengrunderhof	Urach	Hochschwarzwald	346	Eulenhof	Unterurbach	Waiblingen	189
Eschenhof	Weldingsfelden	Künzelsau	105	Eulenhof	Unterurbach	Waiblingen	189
Eschenstrut	Sulzbach an	Backnang	41	Eulenhof	Unterurbach	Waiblingen	189
	der Murr			Eulenhof	Unterurbach	Waiblingen	189
*Eschental	Eschental	Schwäbisch Hall	157	Eulenhof	Unterurbach	Waiblingen	189
Eschentaler Hof	Hintschingen	Donaueschingen	287	Eulenhof	Unterurbach	Waiblingen	189
Eschetzen, In den -	Adelsreute	Überlingen	440	Eulenhof	Unterurbach	Waiblingen	189
Eschholz,	Freiburg im	Stadtkreis	278	Eulenhof	Unterurbach	Waiblingen	189
Stühlinger -	Breisgau	Freiburg im		Eulenhof	Unterurbach	Waiblingen	189
		Breisgau		Eulenhof	Unterurbach	Waiblingen	189
Eschle	Untersiggingen	Überlingen	453	Eulenhof	Unterurbach	Waiblingen	189
Eschlishäusle	Rohrbach im	Donaueschingen	301	Eulenhof	Unterurbach	Waiblingen	189
	Schwarzwald			Eulenhof	Unterurbach	Waiblingen	189
Eschmühle	Neumühle	Böblingen	47	Eulenhof	Unterurbach	Waiblingen	189
Eselbach	Aichhalden	Rottweil	621	Eulenhof	Unterurbach	Waiblingen	189
Eselgrund	Schenkenzell	Wolfach	499	Eulenhof	Unterurbach	Waiblingen	189
Eselhöfe	Mühlhausen im	Göppingen	75	Eulenhof	Unterurbach	Waiblingen	189
	Tale			Eulenhof	Unterurbach	Waiblingen	189
Eselmühle	Ebingen	Balingen	507	Eulenhof	Unterurbach	Waiblingen	189
Eselmühle	Saulgau	Saulgau	642	Eulenhof	Unterurbach	Waiblingen	189
Eselsberg, Oberer -	Lehr	Ulm	171	Eulenhof	Unterurbach	Waiblingen	189
Eselsberg, Oberer -	Mähringen	Ulm	171	Eulenhof	Unterurbach	Waiblingen	189
Eselsburg	Herbrechtingen	Heidenheim	84	Eulenhof	Unterurbach	Waiblingen	189
Eselsbalden	Pfahlbrunn	Schwäbisch	147	Eulenhof	Unterurbach	Waiblingen	189
		Gmünd		Eulenhof	Unterurbach	Waiblingen	189
Eselsmühle	Musberg	Böblingen	47	Eulenhof	Unterurbach	Waiblingen	189
*Esenhausen	Esenhausen	Ravensburg	599	Eulenhof	Unterurbach	Waiblingen	189
Espachweiler	Schrezheim	Aalen	24	Eulenhof	Unterurbach	Waiblingen	189
*Espasingen	Espasingen	Stockach	428	Eulenhof	Unterurbach	Waiblingen	189
Espasinger Straße,	Bodman	Stockach	427	Eulenhof	Unterurbach	Waiblingen	189
Späth -				Eulenhof	Unterurbach	Waiblingen	189
Espenhöfe	Geisingen	Donaueschingen	295	Eulenhof	Unterurbach	Waiblingen	189
Espen(höfe)	Unterentersbach	Wolfach	501	Eulenhof	Unterurbach	Waiblingen	189
Espenhof	Geigelsbach	Saulgau	637	Eulenhof	Unterurbach	Waiblingen	189
Eselsbrunn (Hof)	Gissigheim	Tauberbischofs- heim	265	Eulenhof	Unterurbach	Waiblingen	189
				Eulenhof	Unterurbach	Waiblingen	189
Essendorf	Steinberg	Ulm	173	Eulenhof	Unterurbach	Waiblingen	189
Essersweiler	Achberg	Sigmaringen	646	Eulenhof	Unterurbach	Waiblingen	189
*Essingen	Essingen	Aalen	16	Eulenhof	Unterurbach	Waiblingen	189
*Eßlingen am	Eßlingen am	Eßlingen	65	Eulenhof	Unterurbach	Waiblingen	189
Neckar	Neckar			Eulenhof	Unterurbach	Waiblingen	189

Wohnplatz	Gemeinde	Stadt-/Landkreis	Seite	Wohnplatz	Gemeinde	Stadt-/Landkreis	Seite
Fährmannshaus	Hegnach	Waiblingen	185	Favoriteschloß	Ludwigsburg	Ludwigsburg	115
Färberhäusle	Langenordnach	Hochschwarzwald	340	Fechtberg	Schlier	Ravensburg	604
Färberhof und Färberhäusle	Langenordnach	Hochschwarzwald	340	*Feckenhausen	Feckenhausen	Rottweil	623
Fäßler (Kasperle)	Haslach	Biberach	522	Fegerhof	Diersburg	Offenburg	397
Fahl	Todtnau	Lörrach	381	Fegfeuer	Baibersbronn	Freudenstadt	558
Fahlenbacher- (Deibiesen-)hof, Unter-	Urach	Hochschwarzwald	346	Fehlhaldenhof	Schiene	Konstanz	361
Fahlenbacher- (Ziebers-)hof, Ober-	Urach	Hochschwarzwald	346	Fehrenbacherhof	Lauterbach	Rottweil	625
Fahles am Weiher	Siggen	Wangen	703	*Feimeck	ibach	Offenburg	399
Fahnalden	Bodnegg	Ravensburg	597	Feimeck, Obere -	Peterstal (Rench- tal), Bad	Offenburg	404
*Fahrenbach	Fahrenbach	Mosbach	244	Feißenhof	Nußbach	Villingen	461
Fahrenberg	Breinau	Hochschwarzwald	336	Feißenberg	Nußbach	Villingen	461
Fährhaus, Beim -	Waldshut	Waldshut	482	Felben	Bodnegg	Ravensburg	597
*Fährnau	Fährnau	Lörrach	376	Felben	Ittendorf	Überlingen	447
Fährnau	Wittnau	Freiburg	331	Felbenweiher	Ittendorf	Überlingen	447
Fährnau, Ehner-	Schopfheim	Lörrach	381	-(Contag)			
Färlers	Haidgau	Ravensburg	601	Felbers	Karsee	Wangen	693
Färlshof	Kinzigtal	Wolfach	489	Feld	Amtzell	Wangen	479
*Falkau	Falkau	Hochschwarzwald	337	Feld	Kifflegg	Wangen	694
Falkenfreyl	Wagensteig	Freiburg	329	Feld	Niederwangen	Wangen	700
Falkenhäuser	Dietmanns	Biberach	519	Feld	Waldburg	Ravensburg	608
Falkenhalden	Hornberg	Überlingen	445	Feld, Beiert-	Karlsruhe	Stadtkr. Karlsruhe	194
Falkenhof	Gönnigen	Reutlingen	616	heimer-			
Falkenhof	Laßbach	Künzelsau	104	*Feldberg	Feldberg	Müllheim	388
Falkenhof	Wagensteig	Freiburg	329	Feldberg, Am -	Hinterzarten	Hochschwarzwald	339
Falken (Ober- und Unter-)	Tennenbronn	Villingen	467	Feldbergerhof	Feldberg (Schwarz- wald)	Hochschwarzwald	337
Falkenstein	Buchenbach	Freiburg	320	Feldberggipfel	Feldberg (Schwarzwald)	Hochschwarzwald	337
*Falkenstein	Falkenstein	Freiburg	321	*(Feldberg)	Feldberg (Schwarzwald)	Hochschwarzwald	337
Falkenstein	Oedheim	Heilbronn	96	Felderhof	Frickingen	Überlingen	443
Falkenstein	Schramberg	Rottweil	629	Feldern	Rohrhardsberg	Villingen	463
Falkenstein,	Dettingen am Albuch	Heidenheim	82	Feldern	Schonach im Schwarzwald	Villingen	466
Fallengrund, Ober	Neukirch	Donauessingen	299	Feldershof	Gebräuhofen	Wangen	688
Fallengrund, Unter	Neukirch	Donauessingen	299	*Feldhausen	Feldhausen	Sigmaringen	647
Fallerhof	Langenordnach	Hochschwarzwald	340	Feldhöfle	Reichenbach unter Rechberg	Göppingen	76
Fallerhof	Urach	Hochschwarzwald	346	Feldhof	Weisweil	Waldshut	482
Fallerhof mit Eisenhäusle (Zwerisberg)	St. Märgen	Hochschwarzwald	342	*Feldkirch	Feldkirch	Freiburg	322
Fallerhof (Spirzen)	Urach	Hochschwarzwald	346	Feld, Kleines -	Bruchsal	Bruchsal	204
Fallersloch	Bühlertann	Schwäbisch-Hall	156	Feldmoos	Fronhofen	Ravensburg	599
Fallhaus	Riedbach	Crailsheim	58	Feldnermühle	Villingen im Schwarzwald	Villingen	469
Fallhaus (Rösch- bühl)	Untersontheim	Schwäbisch Hall	163	*Feldennach	Feldennach	Calw	540
Faltreich	Satteldorf	Crailsheim	59	Feldennachersäg- mühle, Wohn- haus zur -	Langenalb	Pforzheim	251
Falschengehren	Laufen am Kocher	Backnang	36	Feld-Siedlung, - Mülhburger -	Karlsruhe	Stadtkr. Karlsruhe	194
Fanis	Mühlenbach	Wolfach	492	Feld-Siedlung, - Rintheimer -	Karlsruhe	Stadtkr. Karlsruhe	195
Farbhäusle	Rosenberg	Aalen	23	*Feldstetten	Feldstetten	Münsingen	586
Farn, Am -	Oppenau	Offenburg	403	Felgenhof	Altersberg	Backnang	30
Farnbauer	Schönwald im Schwarzwald	Villingen	465	Felichenhof	Weingarten	Ravensburg	609
Farnberg	Schönwald im Schwarzwald	Villingen	465	*Felbach	Felbach	Waiblingen	184
Farnbuck	Weitenau	Lörrach	382	*Felddorf	Felddorf	Horb	578
Farnersberg	Beilstein	Heilbronn	90	Felsen	Langenbach	Donauessingen	298
Farnrain	Yach	Emmendingen	316	Felsen, Am -	Freiamt	Emmendingen	308
Fasanehof	Dürmentingen	Saulgau	635	Felsen, Am -	Gutach (Schwarz- waldbahn)	Wolfach	486
Fasanehof	Stuttgart	Stadtkr. Stuttgart	7	Felsen, Am -	Tennenbronn	Villingen	467
Fasanehmühle	Waldenbrunn	Öhringen	139	Felsen, Am -	Rottweil	Rottweil	628
Faßfabrik	Neckargemünd	Heidelberg	223	Felsen, Im -	Unterkirnach	Villingen	468
Fäßler	Beuren	Überlingen	441	Felsen, Oberer -	Altsimonswald	Emmendingen	306
Fäßmacher	Zollenreute	Ravensburg	612	Felsen, Unterer -	Altsimonswald	Emmendingen	306
*Faulenfürst	Faulenfürst	Hochschwarzwald	337	Felsenbauerhof	Bellamont	Biberach	517
Faulenmühle	Westhausen	Aalen	27	Felsenhäusle	Wildgutach	Emmendingen	316
Faulherrnhof	Dewangen	Aalen	15	Felsenkeller	Odenheim	Bruchsal	206
*Faurndau	Faurndau	Göppingen	73	Felsenmühle	Ehrenstetten	Freiburg	321
Fäuserhöhe	Münsingen	Münsingen	588	Felsenmühle	Lautenbach	Crailsheim	56
Fäustenhof	Bödingheim	Buchen	210	Felsensägmühle	Höfingen	Leonberg	108
Fäust, Obstgut -	Stetten	Überlingen	452	Felsental-	Schollach	Hochschwarzwald	344
*Fäutenbach	Fäutenbach	Bühl	282	Blessinghof			
Fäutspach	Sechseberg	Backnang	40	Felz	Ravensburg	Ravensburg	603
Favorite	Niederbühl	Rastatt	412	Fenken	Schlier	Ravensburg	604
Favoritepark,; Bahnhof-	Ludwigsburg	Ludwigsburg	115	Fenkenmühle	Zogenweiler	Ravensburg	611
				Ferbermühle	Ditzingen	Leonberg	107

Wohnplatz	Gemeinde	Stadt-/Landkreis	Seite	Wohnplatz	Gemeinde	Stadt-/Landkreis	Seite
Fösterhaus, alt	Bihlalingen	Biberach	518	Frankenberg	Waldburg	Ravensburg-	608
Fösterhaus, Beim-	Kaltbrunn	Wolfach	488	Frankenberger	Oberrot	Backnang	38
Fösterhaus im	Spöck	Karlsruhe	234	Sägmühle			
Hardtwald				Frankeneich	Fachsensfeld	Aalen	17
Fösterhaus, neu	Bihlalingen	Biberach	518	Frankenhof	Löwenstein	Heilbronn	95
Fohlenhof	Würtlingen	Reutlingen	618	Frankenhof	Sinsheim	Sinsheim	259
Fohlenweide	Ebingen	Balingen	507	*Frankenhofen	Frankenhofen	Ebingen	551
Fohlenweide	Rastatt	Rastatt	413	Frankenreute	Sulzbach am	Backnang	40
Fohlenweide,	Liel	Müllheim	389		Kocher		
Karlshof, Erlen-				Frankenreute	Westhausen	Aalen	27
boden				Frankenweiler	Grab	Backnang	33
Föhren	Schuttertal	Lahr	370	Franzenhof	Roggenbeuren	Überlingen	451
Föhrenbach(er)	Nöggenschwiel	Waldshut	478	(vorm. Birkle)			
Mühle				Franzenmühle	Saulgau	Saulgau	642
Föhrenbühl	Lauterbach	Rottweil	625	Franzenurishof	Urach	Hochschwarzwald	346
Föhrenbühl	Reichenbach	Wolfach	496	Franzenweber	Bellamont	Biberach	517
Föhrenbühl	Rickenbach	Säckingen	420	Fratzenklingenhof	Kaisersbach	Waiblingen	185
Föhrenbühl	Vöhrenbach	Donaueschingen	302	Fratzenwiesenhof	Kaisersbach	Waiblingen	185
Föhrenhöfe	Donaueschingen	Donaueschingen	293	Frauenacker	Kappel	Ravensburg	602
*Forbach	Forbach	Rastatt	410	Frauenalb	Schielberg	Karlsruhe	233
Forbach (Forben)	Hammerseisen-	Donaueschingen	296	Frauenberg	Bodman	Stockach	427
	bach-Bregensbach			Frauenhof	Hohenstadt	Aalen	18
Forben	Hammerseisen-	Donaueschingen	296	Frauenholz	Wißgoldingen	Schwäbisch	152
	bach-Bregensbach				Gmünd		
Forchenrain	Gerlingen	Leonberg	107	Frauenkopf	Stuttgart	Stadtkr. Stuttgart	7
*Forchheim	Forchheim	Emmendingen	308	Frauenlob	Hauarz	Wangen	690
*Forchheim	Forchheim	Karlsruhe	230	Frauenreute	Achberg	Sigmaringen	646
*Forchtenberg	Forchtenberg	Öhringen	134	*Frauental	Frauental	Mergentheim	121
Forellenzucht	Schweighof	Müllheim	392	Frauenweiler,	Wiesloch	Heidelberg	226
*Fornsbach	Fornsbach	Backnang	32	Siedlung			
Forst	Bergatreute	Ravensburg	595	*Frauenzimmern	Frauenzimmern	Heilbronn	92
Forst	Essingen	Aalen	16	Freflet (Freylet)	Schonach im	Villingen	466
*Forst	Forst	Bruchsal	204		Schwarzwald		
Forst	Michelfeld	Schwäbisch Hall	160	(Freiamt)	Freiamt	Emmendingen	308
Forst	Vogt	Ravensburg	607	Freiamt	Kappelrodeck	Bühl	282
Forsthausen	Waldburg	Ravensburg	608	Freibolz	Kißlegg	Wangen	694
Forst(erhof)	Salem	Überlingen	451	*Freiburg im Breis-	Freiburg im Breis-	Stadtkr. Freiburg	278
Forsthäuser,	Neckarbischofs-	Sinsheim	258	gau	gau	im Breisgau	
Helmhofer -	heim			Freiburg-West-	Freiburg im	Stadtkr. Freiburg	278
Forsthaus	Baldern	Aalen	14	Klarfeld	Breisgau	im Breisgau	
Forsthaus	Bräunlingen	Donaueschingen	292	Freiburg-West-	Freiburg im	Stadtkr. Freiburg	278
Forsthaus	Denkingen	Überlingen	443	Siedlung (Moos-	Breisgau	im Breisgau	
Forsthaus	Gnadental	Schwäbisch Hall	158	wald)			
Forsthaus	Hüttenreute	Saulgau	638	Freiersbach,	Peterstal (Rench-	Offenburg	404
Forsthaus	Kinzigtal	Wolfach	489	Unter -	tal), Bad		
Forsthaus	Linkenheim	Karlsruhe	231	Freihalden	Hofs	Wangen	692
Forsthaus	Ludwigsburg	Ludwigsburg	115	Freiheit	Schonach im	Villingen	466
Forsthaus	Rohrharbsberg	Villingen	463		Schwarzwald		
Forsthaus	Tannheim	Donaueschingen	302	Freihöfen	Bühlertal	Bühl	281
Forsthaus	Unterschwarzach	Mosbach	248	Freihöfle	Sulzbach am	Backnang	40
Forsthaus	Waldhausen	Donaueschingen	303	(Teufelshalde)	Kocher		
Forsthaus Hohrain	Bamberg	Überlingen	440	Freihof	Langenau	Ulm	170
Forsthaus im	Lautenbach	Offenburg	400	Freihof	Stöcklen	Aalen	25
Herrschaftswald				Freihof	Sulzburg	Müllheim	392
Forsthaus Josefs-	Sigmaringen	Sigmaringen	651	Freihof, Beim -	Ottoschwanden	Emmendingen	312
lust				*Freiolsheim	Freiolsheim	Rastatt	411
Forsthaus,	Ludwigshafen am	Stockach	431	*Freistett	Freistett	Kehl	350
Laubegg -	Bodensee			Freitagshof	Wernau (Neckar)	Eßlingen	68
Forsthaus Max-	Mülben	Mosbach	246	Freimersberg	Sinzheim	Bühl	288
Wilhelmshöhe				Freimersberg	Baden-Baden	Stadtkr. Baden-	276
Forsthaus,	Kenzingen	Emmendingen	309	(Hofgut)		Baden	
Muckental				Freimersberg	Baden-Baden	Stadtkr. Baden-	276
Forsthaus Oberaha	Schluchsee	Hochschwarzwald	344			Baden	
Forsthaus	Espasingen	Stockach	428	Frenkenbach	Kippenhausen	Überlingen	447
Spittelsberg				*Freudenbach	Freudenbach	Mergentheim	121
Forsthof	Häg	Lörrach	377	Freudenbach	Burgweiler	Überlingen	442
Forsthof	Kleinbottwar	Ludwigsburg	114	*Freudenberg	Freudenberg	Tauberbischofs-	265
Forstknechtshof	Kinzigtal	Wolfach	489			heim	265
Forstriedlung	Waldkirch	Emmendingen	315	Freudenberg	Görwühl	Säckingen	417
Forst und Vogel	Lippach	Aalen	20	Freudenhöfe	Lippach	Aalen	20
Forst- und Wald-	Rauenberg	Tauberbischofs-	268	Freudenhöfle	Dewangen	Aalen	15
haus, Dürthof		heim		Freudenmühle	Schwaigern	Heilbronn	97
mit -				(Untere Mühle)			
Forstwarthaus	Fulgenstadt	Saulgau	637	*Freudenstadt	Freudenstadt	Freudenstadt	562
Forstwarthaus	Gutenstein	Stockach	428	*Freudenstein	Freudenstein	Vaihingen	177
Forstweiler	Tannhausen	Aalen	25	*Freudental	Freudental	Ludwigsburg	113
Fränzelschhof	Urach	Hochschwarzwald	346	Freudental	Langenrain	Konstanz	359
Fräulinsberg	Schenkenzell	Wolfach	499	Freudenweiler	Neufra	Sigmaringen	650
*Frankenbach-	Heilbronn	Heilbronn	92	Freyberg	Hürbel	Biberach	522
Frankenberg	Oberrot	Backnang	38	Freyel	Breitnau	Hochschwarzwald	336

	Gemeinde	Stadt-/Landkreis	Seite	Wohnplatz	Gemeinde	Stadt-/Landkreis	Seite
Freyersbach, Bad	Peterstal (Rench- tal), Bad	Offenburg	404	*Frommern	Frommern	Balingen	508
Freylet	Schonach im Schwarzwald	Villingen	466	Fronhalden, In den -	Wintersulgen	Überlingen	454
Frickenberg	Oberharmersbach	Wolfach	495	Fronhof	Wolketsweiler	Ravensburg	611
*Frickenhäusen	Frickenhäusen	Nürtingen	127	*Fronhofen	Fronhofen	Ravensburg	599
*Frickenhofen	Frickenhofen	Backnang	32	Fronholzhof	Ahldorf	Horb	577
Frickenweiler	Winterspüren	Stockach	436	Fronreute	Fronhofen	Ravensburg	599
Frickler	Bodnegg	Ravensburg	597	Fronrot	Bühlertann	Schwäbisch Hall	156
Frickers beim Holz	Immenried	Wangen	692	Froschhof	Bottenau	Offenburg	396
*Frickingen	Frickingen	Heidenheim	83	Früheres RAD- Lager (Sied- lung	Rußheim	Karlsruhe	233
*Frickingen	Frickingen	Überlingen	443	Frühlingsberg	Gailenkirchen	Schwäbisch Hall	157
Fridingen an der Donau	Fridingen an der Donau	Tutlingen	672	Frühmeßhof	Kirchberg an der Murr	Backnang	35
Friedach	Grünkraut	Ravensburg	600	Frundeckhof	Ahldorf	Horb	577
*Friedberg	Friedberg	Saulgau	636	Frutenhof	Grüntal	Freudenstadt	563
Friedberg	Ravensburg	603	Fuchsbad	Schönwald im Schwarzwald	Villingen	465	
*Friedenweiler	Friedenweiler	Hochschwarzwald	338	Fuchsbauer	Neutrauchburg	Wangen	699
Friedhag	Neuravensburg	Wangen	698	Fuchsberg	Gebrazhofen	Wangen	688
*Friedingen	Friedingen	Konstanz	357	Fuchsberg	Niederhofen	Heilbronn	96
*Friedingen	Friedingen	Saulgau	637	Fuchsbühl	Häg	Lörrach	377
Friedingen, Burg-	Friedingen	Konstanz	357	Fuchsbühl	Neuravensburg	Wangen	698
Fridlings	Dietmanns	Biberach	519	Fuchsseckhof	Schlatt	Göppingen	77
Friedlinsbach	Katzenmoos	Emmendingen	309	Fuchsen	Eisenharz	Wangen	687
Friedrichsberg	Hardt	Rottweil	624	Fuchsen	Hofs	Wangen	692
Friedrichsberg	Schramberg	Rottweil	629	Fuchsenloch	Schlier	Ravensburg	604
*Friedrichsdorf	Friedrichsdorf	Heidelberg	221	Fuchsfälle	Rohrbach im Schwarzwald	Donauessingen	301
Friedrichsdorfer Landstraße	Eberbach	Heidelberg	221	Fuchsfälle, Neue -	Rohrbach im Schwarzwald	Donauessingen	301
Friedrichsfeld	Mannheim	Stadtkr. Mannheim	200	Fuchshäule	Hüttlingen	Aalen	18
*Friedrichshafen	Friedrichshafen	Tuttlingen	656	Fuchshäule	Sulzbach am Kocher	Backnang	41
*(Friedrichshall, Bad)	Friedrichshall; Bad	Heilbronn	92	Fuchshof	Egloffs	Wangen	685
Friedrichsheim und Luisenheim	Marzell	Müllheim	389	Fuchshof	Frauental	Mergentheim	121
Friedrichshöhe	Langenbach	Donauessingen	298	Fuchshof	Kißlegg	Wangen	694
Friedrichshof	Dornhan	Horb	578	Fuchshof	Rechberg	Schwäbisch Gmünd	148
Friedrichshof	Eichelberg	Heilbronn	91	Fuchshof	Hohenstaufen	Göppingen	75
Friedrichsmühle (Körtschalmühle)	Denkendorf	Eßlingen	65	Fuchshof	(Sonnental)		
Friedrichsruhe	Zweiflingen	Öhringen	140	Fuchslach	Baiersbronn	Freudenstadt	558
Friedrichstal	Boll	Hechingen	570	Fuchslach	Bonndorf	Überlingen	442
*Friedrichstal	Friedrichstal	Karlsruhe	230	Fuchslach	Burgberg	Villingen	457
Friedrichstal	Baiersbronn	Freudenstadt	558	Fuchslach	Christazhofen	Wangen	683
Hüttenwerk	Hechingen	Hechingen	572	Fuchslach	Vöhrenbach	Donauessingen	302
Friedrichstraße	Baindt	Ravensburg	593	Fuchslach	Maisach	Offenburg	401
Friesenhäuser	Friesenhäuser	Lahr	357	Fuchslach, Am -	Dietlingen	Pforzheim	250
*Friesenheim	Friesenheim	Wangen	687	Fuchsmühle	Ettenheim	Lahr	366
*Friesenhofen	Friesenhofen	Wangen	687	Fuchsmühle	Lauchheim	Aalen	20
Friesenhofen Säg- mühle	Friesenhofen	Wangen	687	Fuchsmühle	Ruppertsbrunn	Schwäbisch Gmünd	148
Frimmenweiler	Esenhausen	Ravensburg	599	Fuchstobel	Urnau	Überlingen	453
*Frisolheim	Frisolheim	Leonberg	107	Füglsmühle	Waldburg	Ravensburg	608
Frischnau	Biederbach	Emmendingen	306	Füllmachers Hof	Diefenbach	Vaihingen	177
Frischnau	Prechtal	Emmendingen	313	*Fünfbronn	Fünfbronn	Freudenstadt	562
*Fritlingen	Fritlingen	Tutlingen	672	Fünfheilen	Tettang	Tettang	681
Fritzshof	Pfahlbronn	Schwäbisch Gmünd	147	Fünfers	Leupolz	Wangen	697
*(Fröhd)	Fröhd	Lörrach	376	Fünfhäuser	Otterswang	Biberach	527
Fröhd (Außer und Inner)	Wolpadingen	Säckingen	424	*Fürmoos	Fürmoos	Biberach	521
Fröschbach	Biberach	Wolfach	485	Fürfeld	Fürfeld	Heilbronn	92
Fröschlach	Ortenberg	Offenburg	404	Fürndel	Buchenberg	Villingen	457
Frohe Aussicht	Tettang	Tettang	661	*Fürnsal	Fürnsal	Horb	578
Frohnau	Einbach	Wolfach	485	Fürnsaler Säg- mühle	Fürnsal	Horb	578
Frohnbach	Oberwolfach	Wolfach	495	Fürsatzhof	Furtwangen	Donauessingen	294
Frohnfall	Geißelhardt	Schwäbisch Hall	158	Fürsatz(hof)	Hinterzarten	Hochschwarzwald	339
Frohnhof	Woffegg	Ravensburg	610	Fürsatz(hof)	Rohrbach im Schwarzwald	Donauessingen	301
Frohnhof (Berghof)	Dunningen	Rottweil	623	Fürsitz	Hofen	Aalen	17
Frohnsmühle	Hausen an der Würm	Leonberg	107	Fürsorgeheim, Schönbühl -	Beutelsbach	Waiblingen	183
Frohnsmühle	Kißlegg	Wangen	694	*Fürstenberg	Fürstenberg	Donauessingen	293
Frohnshawand	Tiefenhäusern	Waldshut	480	Fürstenberg	Konstanz	Konstanz	359
*Frohnstetten	Frohnstetten	Sigmaringen	647	Fürsteneck	Butschbach	Offenburg	397
Frohbach	Niederwasser	Wolfach	493	Fürsteneck	Oberschmeien	Sigmaringen	650
Frohbachbauern- hof	Reichenbach	Wolfach	496	Fürstehof	Großaspach	Backnang	33
Frohbach,	Reichenbach	Wolfach	496	Füßbach	Mangoldsall	Öhringen	136
Hasenhof im -				Füßinger	Neuravensburg	Wangen	698
*Frommenhausen	Frommenhausen	Tübingen	664				

Wohnplatz	Gemeinde	Stadt-/Landkreis	Seite	Wohnplatz	Gemeinde	Stadt-/Landkreis	Seite
Fußinger	Vogt	Ravensburg	608	Gaisbacher Rank	Künzelsau	Künzelsau	104
Fußinger bei	Waldburg	Ravensburg	607	Gaisberg	Gütenbach	Donauessingen	295
Füßlesmühle				Gaisberg	Niederwasser	Wolfach	493
*Fützen	Fützen	Donauessingen	293	Gaisberg	Wintersulgen	Überlingen	454
Függersmühle	Oberstetten	Mergentheim	123	*Gaisbeuren	Gaisbeuren	Ravensburg	600
*Fulgenstadt	Fulgenstadt	Saulgau	637	Gaisbrunnen	Weiler	Villingen	469
Fundschmid	Zolleneute	Ravensburg	612	Gaisbühl	Binzen	Säckingen	417
Funi	Prechtal	Emmendingen	313	Gaisbühl	Marktlustenua	Craillsheim	57
Funkenhausen	Schmallegg	Ravensburg	605	Gaisbühl	Murrhardt	Backnang	37
Funkenstadt	Unterharmersbach	Wolfach	501	Gaisbühl	Riedichen	Lörrach	380
Funkhaus	Steinmauern	Rastatt	414	Gaisbühl	Sölden	Freiburg	328
Funkstatt	Leuzendorf	Craillsheim	57	Gaisbühl	Hänner	Säckingen	418
Funkstelle (Berg)	Schnittdingen	Göppingen	77				
Furatweiler	Ettenkirch	Tettmang	656	Gaisbürde	Haslach im	Wolfach	487
*Furschenbach	Furschenbach	Bühl	282	(Ebishöf)	Kinzigtal		
Furt	Bergareute	Ravensburg	595	Gaischachen	Eglofs	Wangen	685
Furt	Pschach	Ravensburg	598	Gaisdöbel	Gütenbach	Donauessingen	295
Furt	Meckenbeuren	Tettmang	658	Gaisdorf	Enslingen	Schwäbisch Hall	157
Furt	Wuchzenhofen	Wangen	704	Gaisrain	Überlingen am	Konstanz	362
Furt	Zogenweiler	Ravensburg	611		Ried		
Furtäckern, In	Ruschweiler	Überlingen	451	Gaisfurt	Mariazell	Rottweil	626
den - (Hunger-)				Gaishardt	Neuler	Aalen	21
berg)				Gaishaus	Wolfegg	Ravensburg	610
Furtbach	Schlier	Ravensburg	605	Gaishut	Reichenbach	Offenburg	405
Furtenwies	Neutrauchburg	Wangen	699	Gaismühle	Gröningen	Craillsheim	54
Furchäusle	Frönhofen	Ravensburg	599	Gaß	Waldkirch	Waldshut	482
Furthof	Hattenweiler	Überlingen	444	Gaistal	Herrenalb	Calw	541
Furtmühle	Bergareute	Ravensburg	595	*Gaisweiler	Gaisweiler	Sigmaringen	647
Furtmühle	Großstadelhofen	Überlingen	444	Galgbrunnen,	Ladenburg	Mannheim	238
Furtmühle	Kißlegg	Wangen	694	Siedlung			
Furtmühlberg	Kißlegg	Wangen	694	Galgensbühl, Am -	Pfullendorf	Überlingen	450
Furtwänglehof	Furtwangen	Donauessingen	294	Galgensfeld, Sied-	Horb am Neckar	Horb	579
*Furtwangen	Furtwangen	Donauessingen	294	lung auf dem -			
Fußbach	Bernersbach	Offenburg	396	Galgenshöfle	Seibranz	Wangen	703
Fußballplatz,	Niefern	Pforzheim	252	Galgensrain	Endingen	Balingen	508
Klubhaus				Galgenteich, Im -	Pfullendorf	Überlingen	450
Fußbauernhof	Kinzigtal	Wolfach	489	Galgenswinkel, Im -	Breisach am Rhein	Freiburg	320
Fußbühl	Oberharmersbach	Wolfach	495	Gallenbach	Kaltbrunn	Wolfach	488
Fußhof-Berg-	Eschbach	Freiburg	321	Gallenbach	Varnhalt	Bühl	288
hausle				Gallenshöfle	Hofs	Wangen	692
Gabelsdöbel	Eschbach	Freiburg	321	Gallenshöfle	Kaisersbach	Waiblingen	185
Gabershof	Langenbach	Donauessingen	298	Gallenhof	Sechelsberg	Backnang	40
Gabrielenhof	Furtwangen	Donauessingen	294	*Gallenweiler	Gallenweiler	Müllheim	388
*Gächingen	Gächingen	Münsingen	586	Gallertalhof	Tuttlingen	Tuttlingen	675
Gänsberg	Harsberg	Öhringen	134	Gallibauernhof	Untersimonswald	Emmendingen	315
Gänshof	Kirchenkirnberg	Backnang	35	*Gallmannsweil	Gallmannsweil	Stöckach	428
Gänsbacherhof	Allfeld	Mosbach	243	Gallusmühle	Neresheim	Aalen	20
Gänswinkel	Neusatz	Bühl	284	Galmuthshöfen	Höfen	Biberach	522
Gärtenbühl	Beiersbronn	Freudenstadt	558	Galthaus	Ebingen	Balingen	508
Gärtenfeld	Roßfelden	Calw	544	Gambach	Bergareute	Ravensburg	595
Gärtnereien	Weil am Rhein	Lörrach	382	*Gamburg	Gamburg	Tauberbischofs-	265
Gärtnerei, Zim-	Lehen	Freiburg	325			heim	
bersche -				Gamburg, Bahn-	Gamburg	Tauberbischofs-	265
Gärtnershaus beim	Waldshut	Waldshut	482	station		heim	
Waldfriedhof				*Gammerschwang	Gammerschwang	Ehingen	551
Gärtnershof	Kirchenkirnberg	Backnang	35	Gammelsbachtal	Eberbach	Heidelberg	221
*Gärtringen	Gärtringen	Böblingen	46	(Stößwerke)			
Gärgen	Schmidhausen	Heilbronn	97	*Gammelshausen	Gammelshausen	Göppingen	73
Gagfah-Siedlung	Karlsruhe	Stadtkr. Karlsruhe	195	*Gammertingen	Gammertingen	Sigmaringen	647
*Gaggenau	Gaggenau	Rastatt	411	*Gammesfeld	Gammesfeld	Craillsheim	54
*Gagstatt	Gagstatt	Craillsheim	53	Gampenhof	Ruschweiler	Überlingen	451
*Gaiberg	Gaiberg	Heidelberg	221	*Gamschurst	Gamschurst	Bühl	282
*Gaienhofen	Gaienhofen	Konstanz	357	Ganertshausen	Ettenhausen	Craillsheim	53
*Gaildorf	Gaildorf	Backnang	33	Gangenweiler	Riedheim	Überlingen	451
Gaile	Herlazhofen	Wangen	691	Gansek	Kappelrodeck	Bühl	282
*Gailenkirchen	Gailenkirchen	Schwäbisch Hall	157	Gansershof	Rosenberg	Aalen	23
*Gailingen	Gailingen	Konstanz	357	Ganzsürnen	Wolfegg	Ravensburg	610
Gailsbach	Mainhardt	Schwäbisch Hall	159	Gantenwald	Bühlerzell	Schwäbisch Hall	156
Gaimühle	Eberbach	Heidelberg	221	Gantenwald	Geifertshofen	Schwäbisch Hall	157
Gaimühle	Rosenberg	Buchen	215	Ganter, herzog-	Schmallegg	Ravensburg	605
Gairen	Reichenbach im	Göppingen	76	liche Domäne			
	Täle			Ganterhäusle	Gütenbach	Donauessingen	295
Gaisau	Beuren	Wangen	682	Ganterhof	Furtwangen	Donauessingen	294
Gaisau	Christazhofen	Wangen	683	Ganterhof	Langenordnach	Hochschwarzwald	340
Gaisbach	Baden-Baden	Stadtkr. Baden-	276	Ganters	Waldsee, Bad	Ravensburg	609
		Baden		Gantersgrund	Maisach	Offenburg	401
*Gaisbach	Gaisbach	Öhringen	134	Ganzbauer,	Reinerzau	Freudenstadt	565
Gaisbach	Oberkirch	Offenburg	402	Oberer -			
Gaisbach	Rippoldsau, Bad	Wolfach	498	Garnberg	Künzelsau	Künzelsau	104
				Garnismühle	Philippsburg	Bruchsal	206

Wohnplatz	Gemeinde	Stadt-/Landkreis	Seite	Wohnplatz	Gemeinde	Stadt-/Landkreis	Seite
Genossenschafts- mühle	Mietingen	Biberach	524	Geutsche	Nußbach	Villingen	461
Gensen	Arnach	Wangen	681	Gewann Haslen	Villingen im Schwarzwald	Villingen	469
Gensenweiler	Michelwinnaden	Ravensburg	603	Gewann Schröcker	Leopoldshafen	Karlsruhe	231
Georgenau	Möttingen	Calw	542	Tor, am			
Georgenau	Wittlingen	Münsingen	589	Gewann, Sieb- zehntes	Neuluthheim	Mannheim	239
Georgen, St. -	Friedrichshafen	Tettang	656	Geyerbad	Oberdisgisheim	Balingen	510
Georgen-Hof, St.-	Tigerfeld	Münsingen	589	Geyerhof	Selgetswiler	Sigmaringen	651
Georgenstadt	Ellenberg	Aalen	16	Geyers	Arnach	Wangen	681
Georgshof	Adelsreute	Überlingen	440	Geyrenwald	Hohenstaufen	Göppingen	75
Gerabronn	Bühlerzell	Schwäbisch Hall	156	Gfällhof	Lienheim	Waldshut	478
*Gerabronn	Gerabronn	Crailsheim	54	Gfällmatte	St. Wilhelm	Freiburg	327
*Geradstetten	Geradstetten	Waiblingen	184	Gibbesbach	Nußbach	Villingen	461
Geradsweiler	Reute	Biberach	527	Gickelhof	Steinbach	Tauberbischofs- heim	269
Geratsberg	Schmalegg	Ravensburg	605	Gickenloch	Peterzell	Villingen	462
Geratsreute	Fronhofen	Ravensburg	599	Giebel	Stuttgart	Stadtkreis	8
Gerau	Stödtlen	Aalen	25	Giedensbach	Ödsbach	Offenburg	402
Gerazreute	Eglofs	Wangen	685	Giegel	Hortingen	Säckingen	418
Gerbe	Gcigelbach	Saulgau	637	*Giengen an der Brenz	Giengen an der Brenz	Heidenheim	83
Gerber	Herlazhofen	Wangen	691	Giengerhof	Weiler in den Bergen	Schwäbisch Gmünd	151
Gerberhäusle	Löwenstein	Heilbronn	95	Gierensberg	Leupolz	Wangen	697
Gerbertshaus	Kehlen	Tettang	656	Gieringerloch	Peterstal (Rench- tal), Bad	Offenburg	404
Gerbertshofen	Weipertshofen	Crailsheim	61	Giersbach	Wehrhalden	Säckingen	423
*Gerchsheim	Gerchsheim	Tauberbischofs- heim	265	Giesen	Deuchelried	Wangen	684
Gereut	Reichenbach	Lahr	369	Giesenhof	Reichenbach	Lahr	369
Gereuthof	Heudorf im Hegau	Stockach	429	Giesenweiler	Bergatreute	Ravensburg	595
Gereuthof	Untersimonswald	Emmendingen	315	Gieshof	Spiegelberg	Backnang	40
Gerhausen	Blaubeuren	Ulm	188	Gießen	Eglofs	Wangen	685
Gerhof	Ellenberg	Aalen	16	Gießen	Kreßbronn am Bodensee	Tettang	657
*Gerichtstetten	Gerichtstetten	Buchen	211	Gießenbrücke	Kreßbronn am Bodensee	Tettang	657
*Gerlachsheim	Gerlachsheim	Tauberbischofs- heim	265	Gieß(h)übel	Obermünstertal	Müllheim	390
*Gerlingen	Gerlingen	Leonberg	107	Gießhübelmühle	Sulzfeld	Sinsheim	260
Gerlinger Heide	Gerlingen	Leonberg	107	Gießmühle	Ostdorf	Balingen	510
Germannswald, Am -	Villingen im Schwarzwald	Villingen	489	Gießmühs	Dunningen	Rotweil	623
Germannswiler	Backnang	Backnang	31	Gifhof	Lauterbach	Rotweil	625
*Gernsbach	Gernsbach	Rastatt	411	Gigenegut	Obermünstertal	Müllheim	390
Geroldsau	Baden-Baden	Stadtkreis Baden-Baden	276	*Gingen an der Fils	Gingen an der Fils	Göppingen	74
Geroldseck, herzogliche Do- mäne mit Ruine, Albeck	Sulz am Neckar	Horb	581	Gipf, Ober	Obermünstertal	Müllheim	390
Geroldseck mit Schloßberg	Schönberg	Lahr	369	Gipf, Unter	Obermünstertal	Müllheim	390
Geroldshausen	Herrentierbach	Crailsheim	55	Gipsmühle	Ewartingen	Hochschwarzwald	337
Geroldshofstetten	Grafenhausen	Hochschwarzwald	338	Gipsmühle	Rosenfeld	Balingen	510
Geroldstal	Kirchzarten	Freiburg	324	Gipsmühle, Höllstein	Höllstein	Lörrach	378
Geroldstal	Oberried	Freiburg	326	frühere -			
Geroldswiler	Sternack	Freudenstadt	565	Gipsmühle, Kaunter -			
*Gerolzahn	Gerolzahn	Buchen	211	Gipswerk	Altingen	Tübingen	664
Gerolzahn,	Gerolzahn	Buchen	211	Gipswerk	Lipburg	Müllheim	389
Gerolzahn, Bahnstation				Giras	Bergatreute	Ravensburg	595
Gersbach	Ellrichshausen	Crailsheim	53	Girayen	Haidgau	Ravensburg	601
*Gersbach	Gersbach	Lörrach	376	Girsberg	Kirchzarten	Freiburg	324
Gersbach	Tennenbronn	Villingen	467	Gisiboden	Geschwend	Lörrach	376
Gersbach-Au	Gersbach	Lörrach	376	*Gissigheim	Gissigheim	Tauberbischofs- heim	265
Gerschweiler	Hermaringen	Heidenheim	84	Gitzensteig	Langnau	Tettang	658
Gerstenhalm	Horben	Freiburg	323	Gläserhof	Altersberg	Backnang	30
(Münzenried)				Glaitenhof	Sechselberg	Backnang	40
*Gerstetten	Gerstetten	Heidenheim	83	Glasbach	Aichhalden	Rotweil	621
Gerthof	Dietenheim	Ulm	168	Glasbach	Schramberg	Rotweil	629
Gertelbach	Bühlertal	Bühl	281	Glasberg	St. Märgen	Hochschwarzwald	342
Gertrudenhof	Pfaffenrot	Karlsruhe	232	Glascherhanshof	Zastler	Freiburg	332
Gescheid	Freiamt	Emmendingen	308	Glascherhof	Gremmelsbach	Villingen	459
Gescheid	Siegelau	Emmendingen	314	Glasermühle	Gremmelsbach	Villingen	459
*Geschwend	Geschwend	Lörrach	376	Glaser	Arnach	Wangen	681
Gesindehaus, Katharinentaler- hof	Ispringen	Pforzheim	251	Glashalde	Buchenberg	Villingen	457
Gesnauwiesen	Tannau	Tettang	660	Glashausen	Freiamt	Emmendingen	308
Gessenried	Schlier	Ravensburg	603	Glashöfe	Brigach	Villingen	457
Gestütschhof	Gomadingen	Münsingen	586	Glashöfe	Waldau	Hochschwarzwald	347
Gestütschhof	Urach	Reutlingen	618	Glashof	St. Blasien	Hochschwarzwald	342
Güterstein				Glashof	Waldhausen	Buchen	216
Gestütschhof, St. Johann -	Würtingen	Reutlingen	618	*Glashofen	Glashofen	Buchen	211
Getreidemühle	Salzstetten	Horb	580	Glashofen	Oberrot	Backnang	38

Wohnplatz	Gemeinde	Stadt-/Landkreis	Seite	Wohnplatz	Gemeinde	Stadt-/Landkreis	Seite
Glashofsäge	St. Blasien	Hochschwarzwald	342	Göttelbach, (Steighäule -)	Schramberg	Rottweil	629
*Glashütte	Glashütte	Sigmaringen	647	*Göttelfingen	Göttelfingen	Freudenstadt	562
Glashütte	Holzschlag	Hochschwarzwald	339	*Göttelfingen	Göttelfingen	Horb	578
Glashütte	Lauf	Bühl	283	*Göttingen	Göttingen	Ulm	169
Glashütte	Rorgenwies	Stockach	433	*Göttlishofen	Göttlishofen	Wangen	688
Glashütte	Todtmoos	Säckingen	422	Götzenberg	Deuchelfried	Wangen	684
Glashütte	Umrerkothen	Aalen	25	Götzenfurt, In -	Reichenbach	Überlingen	445
Glashütte	Waldenbuch	Böblingen	48	Götzengut	Reichenbach	Wolfach	496
Glashütte	St. Märgen	Hochschwarzwald	342	Götzenlocher Hof	Talheim	Tutlingen	674
(Altglashütte)				Götzenmühle	Eschach	Schwäbisch Gmünd	144
*(Glashütte) (Baden)	Glashütte (Baden)	Stockach	428	Götzenmühle	Lorch	Schwäbisch Gmünd	146
Glashütten	Altenschwand	Säckingen	417	Götzenweiler	Langnau	Tettmang	658
Glashütten	Hasel	Lörrach	377	*Götzingen	Götzingen	Buchen	211
Glashütten	Illwangen	Überlingen	446	*Goggenbach	Goggenbach	Schwäbisch Hall	158
Glashüttenhöfe	Honstetten	Stockach	429	Gohren	Kreßbronn am Bodensee	Tettmang	667
Glashüttenhof	Kandern	Müllheim	389	Goldbach	Bernau	Hochschwarzwald	335
Glashüttenhof	Mühligen	Stockach	432	Goldbach	Eglofs	Wangen	685
Glasing	Freiamt	Emmendingen	308	*Goldbach	Goldbach	Crailsheim	54
(Glashausen)				Goldbach	Überlingen	Überlingen	452
Glassmühle	Breitenberg	Calw	538	Goldbach	Waldenburg	Öhringen	139
Glassägmühle	Schrezheim	Aalen	24	Goldbach, Hospital	Ochsenhausen	Biberach	527
Glasträger	Niederwasser	Wolfach	493	*Goldburghausen	Goldburghausen	Aalen	17
Glasträgerhäusle	Langenbach	Donauschingen	298	Goldegger	Amtzell	Wangen	679
Glasträgerhof	St. Märgen	Hochschwarzwald	342	Goldenhof	Berg	Ravensburg	594
Glaswald	Schapbach	Wolfach	499	Goldenhof	Urbeg	Säckingen	423
*Glatt	Glatt	Hechingen	571	Goldöschhof	Aichstetten	Wangen	678
Glattal	Aach	Freudenstadt	558	*Goldscheuer	Goldscheuer	Kehl	350
*Glatten	Glatten	Freudenstadt	562	Goldshöfe	Hofen	Aalen	17
Glattenzainbach	Fichtenberg	Backnang	32	Golplatz	Oftersheim	Mannheim	239
Glaunhalde	Höfingen	Leonberg	108	Gollenhof	Mögglingen	Schwäbisch Gmünd	146
Gleifenburg	Beiningen	Ulm	167	Gollenhof	Weiler zum Stein	Backnang	42
Gleifenburg	Blau	Ulm	168	Golpenweiler	Frickingen	Überlingen	443
*Glems	Glems	Reutlingen	615	*Gomadingen	Gomadingen	Münsingen	586
Glemseck	Leonberg	Leonberg	108	*Gomaringen	Gomaringen	Reutlingen	616
Glemstal	Gerlingen	Leonberg	107	Gomaringen, Bahnhof -	Gomaringen	Reutlingen	616
Glemstal, Ditzingen	Ditzingen	Leonberg	107	*Gommersdorf	Gommersdorf	Buchen	211
*Oberes -				Gommersweiler	Grünkraut	Ravensburg	600
*Gliemenhof	Gailenkirchen	Schwäbisch Hall	157	Gompelscheuer	Enzklosterle	Calw	540
Glochen	Boms	Saulgau	634	*Gondelsheim	Gondelsheim	Bruchsal	204
Glockenhäusle	St. Märgen	Hochschwarzwald	343	Goppertshäusern	Amtzell	Wangen	679
Glockenhof	Tiengen	Waldshut	480	Goppertshofen	Kißlegg	Wangen	694
(Oberrhein)				Goppertshofen	Reinstetten	Biberach	527
Glockenreute	Wuchzenhofen	Wangen	704	Goppertweiler	Neukirch	Tettmang	659
Glottbad	Oberglottertal	Freiburg	326	Gores	Haidgau	Ravensburg	601
Glottersrainhof	Oberglottertal	Freiburg	326	Gorgisenberg	Oberharmersbach	Wolfach	495
Gmeinweiler	Kaisersbach	Waiblingen	185	Gornhofen	Eschach	Ravensburg	598
Gmünd	Eriskirch	Tettmang	655	*Gosbach	Gosbach	Göppingen	74
Gnad(hof)	Ödsbach	Offenburg	402	*Gosheim	Gosheim	Tutlingen	672
*Gnadental	Gnadental	Schwäbisch Hall	158	*Gospoldshofen	Gospoldshofen	Wangen	689
Gnadental	Neudingen	Donauschingen	299	Gospoldshofer Berg	Gospoldshofen	Wangen	689
Gnadenweiler	Bärenthal	Sigmaringen	646	Gossenbrunn, Zum -	Leimen	Heidelberg	223
Gnannenweiler	Steinheim am Albuch	Heidenheim	85	Gossental	Riedöschingen	Donauschingen	300
*Gniebel	Gniebel	Tübingen	664	Gößenzugen	Zwiefalt	Münsingen	590
Gobert	Yach	Emmendingen	316	Gossetswiller	Wolketsweiler	Ravensburg	611
Gobühl	Dewangen	Aalen	15	*Gottenheim	Gottenheim	Freiburg	322
*Gochsen	Gochsen	Heilbronn	92	*Gottersdorf	Gottersdorf	Buchen	211
*Gochsheim	Gochsheim	Bruchsal	204	Gottesackerkapelle	Gutenzell	Biberach	521
*Göbricher	Göbrichen	Pforzheim	250	Gottthardshof	Hohenstaufen	Göppingen	75
Göckelhof	Kirchenkirnberg	Backnang	35	Gottthard, St. -	Göppingen	Göppingen	74
*Göffingen	Göffingen	Saulgau	637	*Gottmadingen	Gottmadingen	Konstanz	357
Gögelhof	Ammertsweiler	Schwäbisch Hall	155	Gottmannsbühl	Kreßbronn am Bodensee	Tettmang	657
*Göggingen	Göggingen	Schwäbisch Gmünd	144	Gotttrazhofen	Christstuzhofen	Wangen	683
*Göggingen	Göggingen	Stockach	428	Gottschläg	Otenhöfen im Schwarzwald	Bühl	285
*Göggingen	Göggingen	Ulm	169	Gottwald, Im -	Weier	Offenburg	406
Göglerhof	Aichstetten	Wangen	678	*Grab	Schwäbisch Hall	Schwäbisch Hall	157
Gölderling, Im -	Hermatingen	Überlingen	441	*Grab	Grab	Backnang	33
*Gölldorf	Gölldorf	Rottweil	624	*Grab	Bodnegg	Ravensburg	597
*Gölshausen	Gölshausen	Karlsruhe	230	*Grab	Grab	Karlsruhe	230
Göltenhof	Kirchensall	Öhringen	135	Grab	Waldsee, Bad	Ravensburg	609
Göningerhöfe	Schwandorf	Stockach	434				
*Gönningen	Gönningen	Reutlingen	616				
*Göppingen	Göppingen	Göppingen	74				
Göriz	Eberhardzell	Biberach	519				
Görthild	Zogenweiler	Ravensburg	611				
*Görwihl	Görwihl	Säckingen	417				
*Göschweiler	Göschweiler	Hochschwarzwald	338				
*Gößlingen	Gößlingen	Rottweil	624				

Wohnplatz	Gemeinde	Stadt-/Landkreis	Seite	Wohnplatz	Gemeinde	Stadt-/Landkreis	Seite
Graben	Wieden	Lörrach	383	Grenzstraße,	Niederbühl	Rastatt	412
Graben b. Bretten-	Freiamt	Emmendingen	308	Kolonie -			
Graben b.	Freiamt	Emmendingen	308	Grenztafel	Scheer	Saulgau	642
Mußbach				*Gresgen	Gresgen	Lörrach	377
Grabengründe	Oberharmersbach	Wolfach	495	Gretengrund	Eberbach	Heidelberg	221
Grabenhof	Vierundzwanzig	Freudenstadt	566	Gretzenbühl	Baiersbronn	Freudenstadt	558
	Höfe			Greut	Amtzell	Wangen	679
Grabenmühle	Berkheim	Biberach	517	Greut	Baindt	Ravensburg	593
Graben-Neudorf,	Neudorf	Bruchsal	206	Greut	Beuren	Wangen	682
Bahnstation				Greut	Eglofs	Wangen	685
Graben, Unterm	Bargen	Sinsheim	256	Greut	Eintürnen	Wangen	686
hohen - (Bar-				Greut	Mehrsietten	Münsingen	588
gener Mühle)				Greut	Reute	Ravensburg	604
Graben, Weißer -	Schweighausen	Lahr	371	Greut	Unterschwarzach	Biberach	532
*Grabenstetten	Grabenstetten	Reutlingen	616	Greut	Waldburg	Ravensburg	608
Gräben	Peterzell	Rottweil	627	Greut	Wurzach, Bad	Wangen	705
Gräben	Reutin	Rottweil	627	Greut	Ziegelbach	Wangen	705
Gräbenreute	Unterharmersbach	Wolfach	501	Greuthöfle	Vordersteinenberg	Schwäbisch	150
Gräble	Obermünstertal	Müllheim	390		Gmünd		
*Gräfenhausen	Gräfenhausen	Calw	540	Greuthof	Hausen an der Rot	Backnang	35
Grafingen (Hof)	Uffingen	Tauberbischofs-	269	Greuthof	Vordersteinenberg	Schwäbisch	150
	heim				Gmünd		
Grafenbach	Rippoldsau, Bad	Wolfach	498	Greuthof	Wüstenrot	Heilbronn	99
*Grafenberg	Grafenberg	Nürtingen	127	Greuthof	Zöbingen	Aalen	27
Grafenberg	Nordrach	Wolfach	494	Greuthof,	Vierundzwanzig	Freudenstadt	566
Grafenbrandhöfe	Wuchzenhofen	Wangen	704	Oberer -	Höfe		
Grafeneck	Dapfen	Münsingen	586	Greuthof,	Vierundzwanzig	Freudenstadt	566
*Grafenhausen	Gräfenhausen	Hochschwarzwald	338	Unterer -	Höfe		
*Grafenhausen	Gräfenhausen	Lahr	367	Greutwiesen	Untereggingen	Waldshut	481
Grafenhof	Kinzigtal	Wolfach	489	Grezenbühlhof,	Ehlenbogen	Freudenstadt	561
Grafenloch,	Kirnbach	Wolfach	491	Erholungsheim			
Obertal -				Grezhäuser			
Grafenmatt	Feldberg	Hochschwarzwald	337	Grieble	Oberrimsingen	Freiburg	326
	(Schwarzwald)			Grieble	Schlier	Ravensburg	605
Grafenmatte	Geschwend	Lörrach	376	*Griesbach, Bad	Bödingheim	Buchen	210
Grafenwald	Alberweiler	Biberach	516	Griesbach, Bad	Griesbach, Bad	Offenburg	398
Grafenweiler	Wittenhofen	Überlingen	454	Griesbenhof	Waldau	Hochschwarzwald	347
Grafenwiesen	Untereggingen	Waldshut	481	Grieseneck	Sasbachwalden	Bühl	286
Graggenbach	Bodnegg	Ravensburg	597	Griesers	Rottum	Biberach	528
Grairich	Kaisersbach	Waiblingen	185	Grieses	Arnach	Wangen	681
Graneck, Schloß -	Niedereschach	Villingen	460	Grieset	Nußbach	Villingen	461
Grangat	Oberwolfach	Wolfach	496	Griesgraben	Herrlingen	Ulm	170
*Granheim	Granheim	Ehingen	551	Grieshaberhof	Einbach	Wolfach	485
Granheim	Mengen	Saulgau	640	(Sulzbach)			
Granitwerk	Schenkenzell	Wolfach	500	*Griesheim	Griesheim	Offenburg	399
*Grantschen	Grantschen	Heilbronn	92	*(Griesingen)	Griesingen	Ehingen	552
*Grasbeuren	Grasbeuren	Überlingen	443	*Grießen	Grießen	Waldshut	476
Grasbeuren,	Grasbeuren	Überlingen	443	Grießen,	Grießen	Waldshut	476
Bahnstation				Bahnstation			
Grasgehren	Kaisersbach	Waiblingen	185	Grießhaberbauer	Nußbach	Villingen	461
Grasiweg	Bühlertal	Bühl	281	Griestal	Opfingen	Freiburg	327
Gratwohlhöfe	Böbingen an der	Schwäbisch	143	Griesweiler	Schrezheim	Aalen	24
	Rems	Gmünd		Griet	Pfedelbach	Öhringen	138
*Grauelsbaum	Grauelsbaum	Kehl	350	Grimmelfingen	Ulm	Stadtkreis Ulm	10
Grauenstein	Wolketsweiler	Ravensburg	611	Grimmelshofen	Gebrazhofen	Wangen	688
Grauhaldenhof	Rudersberg	Waiblingen	188	*Grimmelshofen	Grimmelshofen	Waldshut	476
Grauhöfle	Sulzbach am	Backnang	40	Grimmersbach	Ödsbach	Offenburg	402
	Kocher			Grimmerswald	Seebach	Bühl	287
Grauleshof	Aalen	Aalen	13	Grimmes	Lauf	Bühl	283
Grausenloch	Kaltbrunn	Wolfach	488	Gringen	Schmalegg	Ravensburg	605
Greckenhof	Schmalegg	Ravensburg	605	*Grüßheim	Grüßheim	Müllheim	388
*Greffern	Greffern	Bühl	282	Grit	Bollenbach	Wolfach	485
Greggs Einöde	Hauerz	Wangen	690	Grobhachhof	Baden-Baden	Stadtkreis	276
Gregorishof	Urach	Hochschwarzwald	346	Grobe	Lauf	Baden-Baden	283
Gregorsbauer	Kinzigtal	Wolfach	489	(Groppenkopf)			
Greichen	Waldmössingen	Rottweil	630	Groben	Kappel	Ravensburg	602
Greis	Reichenhofen	Wangen	701	Grobenhof	Wört	Aalen	27
*Gremmelsbach	Gremmelsbach	Villingen	458	*Grodt	Grodt	Biberach	521
Gremmen	Neukirch	Donauaueschingen	300	Gröbern	Unterentersbach	Wolfach	501
Grenis	Amtzell	Wangen	679	Grüblemaierhof	Bietingen	Stockach	427
*Grenzach	Grenzach	Lörrach	377	*Grömbach	Grömbach	Freudenstadt	562
Grenzenmühle	Oberwittighausen	Tauberbischofs-	268	*Gröningen	Gröningen	Crailsheim	54
	heim			Grüßeltal,	Waldrennach	Calw	546
Grenzhof	Friedrichshafen	Tettnang	656	Wirtschaft zum -			
Grenzhof	Heidelberg	Stadtkreis	197	*Grötzingen	Grötzingen	Ehingen	552
		Heidelberg		*Grötzingen	Grötzingen	Karlsruhe	231
Grenzhof	Merklingen	Leonberg	108	*Grötzingen	Grötzingen	Nürtingen	127
Grenzhof	Wuchzenhofen	Wangen	704	Grollenhof	Oedheim	Heilbronn	96
Grenzsägmühle	Niebelbach	Calw	543	*Grombach	Grombach	Sinsheim	257
				Gromberg	Lauchheim	Aalen	20

Wohnplatz	Gemeinde	Stadt-/Landkreis	Seite	Wohnplatz	Gemeinde	Stadt-/Landkreis	Seite
Grommet	Oberharmersbach	Wolfach	495	Grub	Neuravensburg	Wangen	698
*Gronau	Gronau	Heilbronn	92	Grub	Ödsbach	Offenburg	402
Gronbachmühle	Sulzbach an der Murr	Backnang	41	Grub, Auf der -	Kinzigtal	Wolfach	489
Gronholz	Kißlegg	Wangen	694	Grub, Auf der -	Kirnbach	Wolfach	491
Groppach	Ebenweiler	Saulgau	635	Grub, Hintere -	Schonach im Schwarzwald	Villingen	466
Groppach	Grünkraut	Ravensburg	800	Grub(hof)	Ottoschwanden	Emmendingen	312
Groppenkopf (Grobe)	Lauf	Bühl	283	Grub, In der -	Bittelbrunn	Konstanz	355
Gropfer	Unterkirnach	Villingen	468	Grub, Mittlere -	Schonach im Schwarzwald	Villingen	466
Großallmendingen	Allmendingen	Ehingen	550	Grub, Vordere -	Schonach im Schwarzwald	Villingen	468
Großallmerspahn	Eckartshausen	Schwäbisch Hall	156	Grubach	Sieften im Wald	Biberach	530
Großaltdorf	Eutendorf	Backnang	32	Grubäcker	Sauldorf	Stockach	434
*Großaltdorf	Großaltdorf	Schwäbisch Hall	158	Gruben	Grünkraut	Ravensburg	600
*Großaspach	Großaspach	Backnang	33	Grubenhof	Untersiggingen	Überlingen	453
Großbärenweiler	Schmalfelden	Crailsheim	59	Gruber	Bläntied	Ravensburg	598
Großbaumgarten	Berg	Ravensburg	594	Grubersgrund	Schenkenzell	Wolfach	499
*Großbettingen	Großbettingen	Nürtingen	127	Grün	Obersimonswald	Emmendingen	311
*Großbottwar	Großbottwar	Ludwigsburg	113	Grün	Oberwinden	Emmendingen	312
Großbuch	Kehlen	Tettnang	856	Grün	Unterharmersbach	Wolfach	501
*Großdeinbach	Großdeinbach	Schwäbisch Gmünd	144	Grün	Untersimonswald	Emmendingen	315
Großdölzer Hof	Dewangen	Aalen	15	Grün, Auf dem -	Lehengericht	Wolfach	491
*Großeicholzheim	Großeicholzheim	Buchen	212	Grünach	Oberwolfach	Wolfach	496
*Grosselfingen	Grosselfingen	Hechingen	571	Grünbach	Donzdorf	Göppingen	72
Grossenbauer	Wuchzenhofen	Wangen	704	Grünberg	Jagstzell	Aalen	18
*Grossengstingen	Grossengstingen	Reutlingen	616	Grünberg	Ödsbach	Offenburg	402
Grossengstingen, Bahnhof -	Grossengstingen	Reutlingen	616	Grünbronn-(brunnen)	Langenschiltach	Villingen	459
Großenhub	Wildenstein	Crailsheim	62	Grünbrunnen	Langenschiltach	Villingen	459
Großer Deich (Schleusenwerk)	Offenburg	Offenburg	403	Grünbühl	Ludwigsburg	Ludwigsburg	115
Großer Hof	Schwarzenbach	Hochschwarzwald	344	Grünbühl	Obereppach	Öhringen	136
*Großerlach	Großerlach	Backnang	34	Grünbühl	Waltershofen	Wangen	703
Großes	Oberkörnach	Villingen	462	Grünburg	Unadersen	Donauessingen	302
Maiertäle				Gründe	Liggersdorf	Sigmaringen	650
Großes Tal mit Molzhofsiedlung (Groß-Kappel)	Kappel	Freiburg	324	Gründelbuch (Schäferhof)	Buchheim	Stockach	427
Großforst	Dünsbach	Crailsheim	53	*Gründelhardt	Gründelhardt	Crailsheim	54
*Großgartach	Großgartach	Heilbronn	93	Gründelhof	Belthigen	Calw	538
*Großglattbach	Großglattbach	Vaihingen	177	Gründels	Eglofs	Wangen	685
*Großheppach	Großheppach	Waiblingen	184	Gründels	Neutrauburg	Wangen	699
*Großherrischwand	Großherrischwand	Säckingen	414	Gründle	Lauterbach	Rottweil	625
Großhirschbach	Kleinhirschbach	Öhringen	135	Gründle	Ödsbach	Offenburg	402
Großhöchberg	Spiegelberg	Backnang	40	Gründle	Schönenbach	Donauessingen	301
*Großholzleute	Großholzleute	Wangen	689	Gründle, Im -	Unterkirnach	Villingen	468
Großhornbach	Hornbach	Buchen	212	Gründlebauer	Langenschiltach	Villingen	459
*Großingersheim	Großingersheim	Ludwigsburg	113	Gründlebauer im Offenbach	Reichenbach	Wolfach	496
Groß-Kappel (Großes Tal mit Molzhofsiedlung)	Kappel	Freiburg	324	Grüneck	Reichenbach	Wolfach	496
*Großkuchen	Großkuchen	Heidenheim	83	Grünenbach	Riedichen	Lörrach	380
Großlaupheimer Mühle	Laupheim	Biberach	523	Grünenberg	Herlazhofen	Wangen	691
Großlindig	Kesselfeld	Öhringen	135	Grünenberg	Baindt	Ravensburg	593
Großmannshof	Gosbach	Göppingen	74	Grünenberg	Gebrazhofen	Wangen	688
Großmatt	Steinach	Wolfach	500	Grünenberg	Gingen an der Fils	Göppingen	74
*Großrinderfeld	Großrinderfeld	Tauberbischofsheim	265	Grünenberg	Leupolz	Wangen	697
*Großsachsen	Großsachsen	Mannheim	237	*Grünenwört	Wollegg	Ravensburg	610
Großsachsen-Heddesheim, Bahnstation	Heddesheim	Mannheim	237	Grüner Berg	Grünenwört	Tauberbischofsheim	266
*Großsachsenheim	Großsachsenheim	Ludwigsburg	113	Grüner Weg	Altoberndorf	Rottweil	622
Großschafhausen	Großschafhausen	Biberach	521	Grünerweg	Neureut (Baden)	Karlsruhe	232
Großschanzenberg	Niederwasser	Wolfach	493	Gundelfingen	Gundelfingen	Freiburg	322
*Großschönach	Großschönach	Überlingen	443	Grünfleckerhof	Boll	Stockach	427
Großstadel	Unterspach	Schwäbisch Hall	162	Grünhalde	Lindach	Schwäbisch Gmünd	145
*Großstadelhofen	Großstadelhofen	Überlingen	444	Grünhütte	Wildbad im Schwarzwald	Calw	547
*Großtissen	Großtissen	Saulgau	637	*Grünigen	Grünigen	Donauessingen	295
Großtobel	Berg	Ravensburg	594	*Grünigen	Grünigen	Saulgau	637
Großvillars	Derdingen	Vaihingen	177	*Grünkraut	Grünkraut	Ravensburg	600
Großvillars	Knittingen	Vaihingen	178	*Grünlingen	Fronhofen	Ravensburg	599
*Großweier	Großweier	Bühl	282	*Grünmettstetten	Grünmettstetten	Horb	578
Großwieshof	Jungnau	Sigmaringen	648	*Grünnettsmühle	Görwihl	Säckingen	417
Grub	Bodnegg	Ravensburg	597	Grünsberg	Furschenbach	Bühl	282
Grub	Deuchelried	Wangen	684	*Grünsfeld	Grünsfeld	Tauberbischofsheim	266
Grub	Karssee	Wangen	693	*Grünsfeldhausen	Grünsfeldhausen	Tauberbischofsheim	266
Grub	Mühlenbach	Wolfach	492	Grünstädt	Wört	Aalen	27
				*Grüntal	Grüntal	Freudenstadt	563
				Grünwald	Holzschlag	Hochschwarzwald	339

Wohnplatz	Gemeinde	Stadt-/Landkreis	Seite	Wohnplatz	Gemeinde	Stadt-/Landkreis	Seite
Grünwald, Kappel-Bahnstation	Kappel	Hochschwarzwald	339	Gschwendhöfe	Gütenbach	Donauesschingen	295
Grünwangen	Untersiggingen	Überlingen	453	Gschwendhof	Untergröningen	Schwäbisch Gmünd	150
*Grünwetersbach	Grünwetersbach	Karlsruhe	231	Gsod	St. Georgen im Schwarzwald	Villingen	464
Grünwinkel	Karlsruhe	Stadtkreis Karlsruhe	194	Gstihl	Obermünstertal	Müllheim	390
Grünwinkel	Lauf	Bühl	283	Gstriel	Biederbach	Emmendingen	308
Grütt	Christazhofen	Wangen	683	*Güglingen	Oppenau	Offenburg	403
Grütt, Im -	Lörrach	Lörrach	378	*Güldingen	Güdingen	Heilbronn	93
*Grübingen	Grübingen	Göppingen	74	*Gültstein	Gültstein	Calw	540
Gruppen	Lehengericht	Wolfach	491	*Gültsteiner Mühle	Gültstein	Böblingen	46
Gruppen	Schiltach	Wolfach	500	*Gündelbach	Gündelbach	Vaihingen	177
Gruppenbächle	Lehengericht	Wolfach	491	*Gündelwangen	Gündelwangen	Hochschwarzwald	338
Gruppenbächle	Schiltach	Wolfach	500	*Gündlingen	Gündlingen	Freiburg	322
*Grunbach	Grunbach	Calw	540	*Gündringen	Gündringen	Horb	578
*Grunbach	Grunbach	Waiblingen	184	Günnebach	Öflingen	Säckingen	420
Grunbach-sägmühle	Honhardt	Crailsheim	55	Güntersberg	Lauterbach	Rottweil	625
Grunbach-Salm-bach, Haltestelle	Büchenbronn	Pforzheim	250	Güntershöhe	Aichhalden	Rottweil	621
Grund	Aichhalden	Rottweil	621	Günterstal	Freiburg im Breisgau	Stadtkreis Freiburg	278
Grund	Großholzleute	Wangen	689	Günzgen	Stetten	Waldshut	480
Grund	Hofs	Wangen	692	*Günzkofen	Günzkofen	Saulgau	637
Grund	Niederwasser	Wolfach	493	Gürtenuau	Mühlenbach	Wolfach	493
Grund	Reichenbach	Wolfach	496	Gürtbach	Riedbach	Crailsheim	58
Grund	Saig	Hochschwarzwald	342	Gütegottesgrube, Bei der -	Kaltbrunn	Wolfach	488
Grund	Unterkrinach	Villingen	468	Gütelhofen	Obermarchtal	Ehingen	553
Grund	Vogt	Ravensburg	607	*Gütenbach	Gütenbach	Donauesschingen	295
Grund, Im -	Brigach	Villingen	457	Güterbahnhof	Eutingen	Horb	578
Grund, Im -	Gütenbach	Donauesschingen	295	Güterstein	Urach	Reutlingen	618
Grund, Im -	Oberprechtal	Emmendingen	311	Güststufhof	Weil der Stadt	Leonberg	109
Grund, Im -	Peterstal (Rench-tal), Bad	Offenburg	404	Güthlerhof	Bollschweil	Freiburg	319
Grund, Im -	Schonach im Schwarzwald	Villingen	466	Güthhofen	Ehrenstetten	Freiburg	321
Grund, -	Reisenbach	Buchen	214	Güdhofen	Bollschweil	Freiburg	319
Grund, -	Reisenbacher -			Güde	Kaltbrunn	Wolfach	488
Grund, Stiller -	Ertingen	Saulgau	636	Gütsch, An der -	Britzingen	Müllheim	387
Grundbauer	Gremmelsbach	Villingen	458	Güttigheim	Güttigen	Konstanz	357
Grundbauernhütte	Wagensteig	Freiburg	329	*Güttingen	Güttingen	Wangen	698
Grund (Eschlis)-häuser	Rohrbach im Schwarzwald	Donauesschingen	301	Gugelis	Neuravensburg	Wangen	698
Grundhäuser	Oberndorf am Neckar	Rottweil	627	Gugeloch	Neuravensburg	Wangen	698
Grundhäuser (Hofbauern-grundhäuser)	Schönenbach	Donauesschingen	301	Guggenmühle	Hohenentengen	Waldshut	476
Grundhöfe	Berkheim	Eßlingen	65	Guggenbühl, Oberer	Obereschach	Villingen	462
Grundhof	Eschbach	Freiburg	321	Guggenbühl, Unterer -	Obereschach	Villingen	462
Grundhof	Lauterbach	Rottweil	625	*Guggenhausen	Guggenhausen	Saulgau	637
Grundhof *	Magstadt	Böblingen	47	Guggenhausen	Rorgenwies	Stockach	433
Grundhof	Rohrbach im Schwarzwald	Donauesschingen	301	Guggenmühle	Doggingen	Donauesschingen	292
Grundhof, Hinterer -	Biederbach	Emmendingen	308	Guggmühle	Schweighof	Müllheim	392
Grundhof und Grundscheuer	Langenordnach	Hochschwarzwald	340	Gukemühle (Lauchermühle)	Hausen an der Lauchert	Reutlingen	616
Grundhof, Vorderer -	Biederbach	Emmendingen	307	Guldesmühle	Dischingen	Heidenheim	83
Grundmatten	Obermünstertal	Müllheim	390	Gullen	Grünkraut	Ravensburg	600
Grundscheuer	Langenordnach	Hochschwarzwald	340	Gullerhof	Oberglottertäl	Freiburg	326
*Grundheim	Grundheim	Ehingen	552	Gumm	Rohrhardtsberg	Villingen	463
Grundwasserwerk	Sandweiler	Rastatt	413	Gumm	Schonach im Schwarzwald	Villingen	466
*Grunern	Grunern	Müllheim	388	Gumm, Auf der -	Einbach	Wolfach	485
*Grunholz	Grunholz	Säckingen	417	Gumm (Ober u. Unter)	Gremmelsbach	Villingen	458
*Gruol	Gruol	Hechingen	571	Gummambs	Gremmelsbach	Villingen	458
Grusenloch	Lauterbach	Rottweil	625	Gummatten	Rohrhardtsberg	Villingen	463
Gschächtrich	Ottoschwanden	Emmendingen	312	Gummle	Schonach im Schwarzwald	Villingen	466
Gschlachten-bretzingen	Michelbach an der Bilz	Schwäbisch Hall	159	Gummenhof	Oberglottertäl	Freiburg	326
Gschneid	Hottingen	Säckingen	418	Gumpelstshofen	Beuren	Wangen	682
Gschwanderhof	Oberglottertäl	Freiburg	326	Gumpenstuf	Rorgenwies	Stockach	433
Gschwanderhof	Unterglottertäl	Freiburg	329	Gunatsreute	Fronhofen	Ravensburg	599
Gschwandermühle	Unterglottertäl	Freiburg	329	*Gundelfingen	Gundelfingen	Freiburg	322
Gschwend	Christazhofen	Wangen	683	*Gundelfingen	Gundelfingen	Münsingen	587
*Gschwend	Gschwend	Backnang	34	Gundelhof-Höwenegg	Immendingen	Donauesschingen	297
Gschwend	Wuchzenhofen	Wangen	704	Gundelsbach	Großheppach	Waiblingen	184
Gschwender	Gschwend	Backnang	34	Gundelsheim	Dornhan	Horb	578
Mühle				Gunderatweiler	Gundelsheim	Heilbronn	93
				*Gundershofen	Achberg	Sigmaringen	646
				*Gundholzen	Gundershofen	Münsingen	587
				*Gunningen	Gundholzen	Konstanz	358
					Gunningen	Tutzingen	672

Wohnplatz	Gemeinde	Stadt-/Landkreis	Seite	Wohnplatz	Gemeinde	Stadt-/Landkreis	Seite
Guntarz	Eberhardzell	Biberach	619	*Hachtel	Hachtel	Mergentheim	121
Gunzach	Wildenstein	Crailsheim	62	Hachtel	Wildentierbach	Mergentheim	124
Gunzenhaus	Kehlen	Tettnang	656	Hackbrettl	Amtzell	Wangen	679
Gunzenhausen	Tafersweiler	Sigmaringen	652	Hackenhaus	Owiningen	Überlingen	450
Gunzenweiler	Neukirch	Tettnang	659	Hacksmühle	Reichartshausen	Sinsheim	259
Gupf	Tannenkirch	Mühlheim	393	(Reichartshäuser Mühle)			
Gurbeleck	Furtwangen	Donauessingen	294	Haderhöhe	Orsenhausen	Biberach	527
Gurben	Hauzr	Wangen	690	Häberleshof	Kirnbach	Wolfach	491
*Gurtweil	Gurtweil	Waldshut	476	(Am Bühl)			
*Gussenstadt	Gussenstadt	Heidenheim	84	Häberlesmühle	Haid	Saulgau	638
Gustlet	Prechtal	Emmendingen	313	Häberlings	Altmannshofen	Wangen	678
Gutachbrücke, Kappel	Kappel	Hochschwarzwald	339	*Häferhaslach	Häferhaslach	Vaihingen	178
Bahnstation				*Häg	Häg	Lörrach	377
*Gutach im Breisgau	Gutach im Breisgau	Emmendingen	308	Häge	Blitzenreute	Ravensburg	595
*Gutach (Schwarzwaldbahn)	Gutach (Schwarzwaldbahn)	Wolfach	486	*Hägelberg	Hägelberg	Lörrach	377
Gutachtalstraße	Gremmlsbach	Villingen	458	Hägelhof	Honstetten	Stockach	429
Guten	Schönwald im Schwarzwald	Villingen	465	Hägesburg	Laufen am Kocher	Backnang	36
*Gutenburg	Gutenburg	Nürtingen	127	Hägeshöfle	Sulzbach am Neckar	Backnang	41
Gutenburg	Aichen	Waldshut	472	(Fuchshäusle)			
Gutenburg, Elektrizitätswerk und Fabrik	Aichen	Waldshut	472	Hägesweiler	Eisenharz	Wangen	687
Gutenburg, Sägewerk	Aichen	Waldshut	472	Hägenau	Ottendorf	Backnang	39
Gutenfurt	Eschach	Ravensburg	598	Hägenhof	Au	Freiburg	319
Gutenhalde	Bonlanden auf den Fildern	Ellingen	65	Hägenhof	Kaisersbach	Waiblingen	185
Gutenhof	Gütenbach	Donauessingen	295	Häger Mühle	Häg	Lörrach	377
*Gutenstein	Gutenstein	Stockach	428	Hähenhof	Weingarten	Ravensburg	609
*Gutenzell	Gutenzell	Biberach	521	Häldele	Oberharmersbach	Wolfach	495
Gutermann	Leupolz	Wangen	697	Häldele	Spindelweg	Biberach	530
Gutershofen	Attenweiler	Biberach	516	Hälden	Adolzfurt	Öhringen	133
Guthof	Weißbach	Künzelsau	105	Hälden	Geddesbach	Öhringen	134
Gutleuthaus	Staufen	Mühlheim	392	Häldenmühle	Marbach am Neckar	Ludwigsburg	115
Gutleuthaustal	Herrenberg	Böblingen	46	Hänger	Baibersbronn	Freudenstadt	558
Gutmachhof	Murrhardt	Backnang	37	Hänkels	Altmannshofen	Wangen	678
*Gutmadingen	Gutmadingen	Donauessingen	296	*Hänner	Hänner	Säckingen	418
Gutmannshof	Bodnegg	Ravensburg	597	Hänslesbauernhof	Ehlenbogen	Freudenstadt	561
*(Gutsbezirk Münsingen)	Gutsbezirk Münsingen	Münsingen	590	Hänsles-, Michels- u. Schüftelebauern	Oberprechtal	Emmendingen	311
Gut Scheibenhart	Karlsruhe	Stadtkreis Karlsruhe	194	Hänsli	Arnach	Wangen	681
Gutshof (Schloß)	Zuzenhausen	Sinsheim	261	Häring	Weilheim an der Teck	Nürtingen	130
*Guttenbach	Guttenbach	Mösbach	244	Häringshöfe	Pfaffenweiler	Villingen	463
Guttenberg	Neckarmühlbach	Mösbach	246	Häringssägmühle	Wört	Aalen	27
Gutwöhr	Grömbach	Freudenstadt	562	Harle	Baibersbronn	Freudenstadt	559
Gwigg	Bergatreute	Ravensburg	595	Harlegrund	Baibersbronn	Freudenstadt	559
Haaberg	Bühlertal	Bühl	281	Hartle(Herden)bühl	Illmensee	Überlingen	446
Haag	Gaisbach	Öhringen	134	Hartle (Oberes)	Mahlsbüren im Hegau	Stockach	431
*Haag	Heidelberg	Heidelberg	222	Härtle, Unteres (Ozenbühl)	Mahlsbüren im Hegau	Stockach	431
Haag	Karsee	Wangen	693	Härtfeldhausen	Flochberg	Aalen	17
Haag	Laubach	Aalen	20	Härtfeldwerke	Neresheim	Aalen	20
Haag	Nußbach	Villingen	461	Häselhof	Bickelsberg	Balingen	507
Haag (Ober- und Unter-)	Haag	Heidelberg	222	Häselshöfe	Kappelrodeck	Bühl	283
*Haagen	Haagen	Lörrach	377	(Eckelsbalde)	Mösbach	Bühl	284
*Haagen	Haagen	Mergentheim	121	Häsenbühl	Isingen	Balingen	509
Haagen	Untermünkheim	Schwäbisch Hall	162	Häsenbühl	Kippenheim	Lahr	367
Haager Mühle	Haag	Heidelberg	222	*Häslach	Häslach	Tübingen	664
Haagshof	Gochsen	Heilbronn	92	Häsl	Ellenberg	Aalen	16
Haasen	Haidgau	Ravensburg	601	Häslen	Baibersbronn	Freudenstadt	559
Habacht	Meckenbeuren	Tettnang	658	Hauptlehaus	Billingen	Überlingen	441
Haberhof	Wohlmutshausen	Öhringen	140	Häuser	Eichstegen	Saulgau	636
Haberjockelshof	Schwarzenbach	Hochschwarzwald	344	Häuserhof	Dettinghofen	Waldshut	475
Haberland	Baibersbronn	Freudenstadt	558	*Häusern	Häusern	Hochschwarzwald	339
Habersberg	Fischerbach	Wolfach	486	Häusern	Höhenbodman	Überlingen	445
*Haberschacht	Haberschacht	Heilbronn	93	Häusern	Kißlegg	Wangen	694
Habersrothhof	Buchenbach	Freiburg	320	Häusern	Ummendorf	Biberach	531
Habertsweiler	Neufrach	Überlingen	449	Häusern	Ladenburg	Mannheim	238
Habichtshöfe	Zütlingen	Heilbronn	100	Häuserfabrik mit -			
Habratsweiler	Ettenkirch	Tettnang	656	Häusing	Amtzell	Wangen	679
Habsegg	Rot an der Rot	Biberach	528	Häuserhof	Owiningen	Überlingen	450
*Habsthal	Sigmaringen	Sigmaringen	647	Hafen	Ellwangen	Biberach	520
Habstmoos	St. Märgen	Hochschwarzwald	343	Hafenplatz, am -	Leopoldshafen	Karlsruhe	231
Hach	Auggen	Mühlheim	387	Siedlung			
				Hafental	Ruppertshofen	Schwäbisch Gmünd	148
				Hafners	Kißlegg	Wangen	694

Wohnplatz	Gemeinde	Stadt-/Landkreis	Seite	Wohnplatz	Gemeinde	Stadt-/Landkreis	Seite
Haft	Ottersweier	Bühl	286	Hahnenmühle	Deutwang	Sigmaringen	647
Haftenhäusle	Wildtal	Freiburg	330	Hahnenmühle	Jagstzell	Aalen	19
Hag	Deuchelried	Wangen	684	Hahnensteg	Burgweiler	Überlingen	442
Hag	Vogt	Ravensburg	607	Hahnensteg	Böttigen	Münsingen	585
Hagelhof	Hechingen	Hechingen	572	Hahnensteg	Kißlegg	Wangen	694
*Hagelloch	Hagelloch	Tübingen	665	Hahnkrähenhäusle	Langenordnach	Hochschwarzwald	340
Hagelsburg	Ölkofen	Saulgau	641	Hahnkrähenhof	Langenordnach	Hochschwarzwald	340
Hagen	Beimerstetten	Ulm	167	Haibühl	Langenbach	Donauschingen	298
Hagenbach	Degerfelden	Lörrach	375	Haid	Adelmannsfelden	Aalen	13
Hagenbach	Friedrichshall, Bad	Heilbronn	92	Haid	Großengstingen	Reutlingen	616
Hagenbach	Korb	Buchen	213	*Haid	Haid	Saulgau	638
Hagenbach	Schmalegg	Ravensburg	605	Haid	Reichenhofen	Wangen	701
Hagenbach	Schwäbisch Hall	Schwäbisch Hall	161	Haid	Trochtelfingen	Sigmaringen	652
Hagenbach-Berg	Oberharmersbach	Wolbach	495	Haid	Ziegelsbach	Wangen	705
Hagenbach, Vor-	Oberharmersbach	Wolbach	495	Haid (Vordere)	Rohrhardsberg	Villingen	463
Hagenbach, Ziegelwerk	Zunsweier	Offenburg	407	Haide	Buch	Waldshut	474
Hagenberg	Kappelrodeck	Bühl	283	Haidenhof	Dießen	Hechingen	571
Hagenberg	Sasbachwalden	Bühl	286	Haider Einöden	Reichenhofen	Wangen	701
Hagenbrück	Ottenhöfen im	Bühl	285	Haidflüh	Böllen	Lörrach	374
	Schwarzwald			*Haidgau	Haidgau	Ravensburg	601
Hagenbuch	Biberach	Biberach	518	Haidgauer	Haidgau	Ravensburg	601
	an der Reiß			Torfwerk			
Hagenbuch	Donzdorf	Göppingen	72	Haidgerhaus	Waldsee, Bad	Ravensburg	609
Hagenbuch	Hausach	Wolbach	487	Haige, Auf der -	Aach-Linz	Überlingen	440
Hagenbuchen	Tettang	Tettang	661	Haigerach	Reichenbach	Offenburg	405
Hagenbucher Hof	Tannhausen	Aalen	25	*Haigerloch	Haigerloch	Hechingen	571
Hagenbucher	Donzdorf	Göppingen	72	Haigern, Kinder-	Talheim	Heilbronn	98
Mühle				erholungsheim			
Hagendorn	Ailingen	Tettang	655	*Hailfingen	Hailfingen	Tübingen	665
Hagendorn	Kalkofen	Sigmaringen	649	*Hailtungen	Hailtungen	Saulgau	638
Hagenhof	Bernsfelden	Mergentheim	120	*Hainstadt	Hainstadt	Buchen	212
Hagenhof	Michelbach	Schwäbisch Hall	159	Hainstadt,	Hainstadt	Buchen	212
	an der Bilz			Bahnstation			
Hagenhof	Roffeld	Crailsheim	59	Haisterhofen	Röhlingen	Aalen	23
Hagenjörges	Arnach	Wangen	681	*Haisterkirch	Haisterkirch	Ravensburg	602
Hagenmühle	Bauerbach	Karlsruhe	229	*Haisterbach	Haisterbach	Calw	540
Hagenmühle	Großscholzheim	Buchen	212	Haizen	Eisenharz	Wangen	687
Hagenmühle	Uffingen	Tauberbischofs-	269	Halberg	Crispenhofen	Künzelsau	102
		heim		Halberstung	Sinzheim	Bühl	288
Hagenschieß,	Pforzheim	Stadtkr. Pforzheim	201	Halbertshof	Unterbalzheim	Biberach	532
Buckenber u. -				Halbgürtle	Durbach	Offenburg	397
Hagenweiler	Lippertsreute	Überlingen	448	Halbmeil	Kinzigtal	Wolbach	489
Hager	Sulzbach an der	Backnang	41	Halbrechts	Schomburg	Wangen	702
	Murr			Haldau	Tannheim	Biberach	531
Haggenmoos	Boms	Saulgau	634	Halde	Baiersbronn	Freudenstadt	559
Haghöfle	Altersberg	Backnang	30	Halde	Brigach	Villingen	457
Haghof	Altersberg	Backnang	30	Halde	Langenschildt	Villingen	459
Haghof	Pfahlbronn	Schwäbisch	147	Halde	Rißegg	Biberach	528
		Gmünd		Halden	Amzell	Wangen	679
Haghof	Schechingen	Schwäbisch	149	Halden	Beuren	Wangen	682
		Gmünd		Halden	Bodnegg	Ravensburg	597
Haghof	Seelbach	Lahr	371	Halden	Buchenberg	Villingen	457
Haghof	Wald	Sigmaringen	653	Halden	Bühlertann	Schwäbisch Hall	156
Haghofer	Pfahlbronn	Schwäbisch	147	Halden	Christstahofen	Wangen	683
Ölmühle		Gmünd		Halden	Deuchelried	Wangen	684
Hagkling	Altersberg	Backnang	30	Halden	Eglofs	Wangen	685
Hagkopf	Baiersbronn	Freudenstadt	559	Halden	Eisenharz	Wangen	687
Hagmatt	Höllstein	Lörrach	378	Halden	Friesenhofen	Wangen	687
Hagmühle	Amzell	Wangen	679	Halde(n)	Hofgrund	Freiburg	323
Hagmühle	Hemmingen	Leonberg	107	Halden	Hofstetten	Wolbach	488
Hagmühle	Neuravensburg	Wangen	688	Halden	Katzenmoos	Emmendingen	309
Hagmühle	Pfahlbronn	Schwäbisch	147	Halden	Kißlegg	Wangen	694
		Gmünd		Halden	Leupolz	Wangen	697
Hagmühle	Schomburg	Wangen	702	Halden	Marktustenu	Crailsheim	57
Hagnau	Krenkingen	Waldshut	477	Halden	Neutrauchburg	Wangen	699
*Hagnau am	Hagnau am	Überlingen	444	Halden(n)	Obermünstertal	Müllheim	390
Bodensee	Bodensee			Halden	Oberwinden	Emmendingen	312
Hagnaufurt	Michelwinnaden	Ravensburg	603	Halden	Stockhof	Villingen	467
Hagsbach	Mühlenbach	Wolbach	493	Halden	Tennenbronn	Villingen	467
Hagsfeld	Karlsruhe	Stadtkr. Karlsruhe	195	Halden	Vogt	Ravensburg	607
Hagwies	Kißlegg	Wangen	694	Halden	Wintersulgen	Überlingen	454
Hagzinken	Oberkirnach	Villingen	462	Halden, Alte -	Prechtal	Emmendingen	313
Hahnen	Urnau	Überlingen	453	Halden, An der -	Heudorf im Hegau	Stockach	429
Hahnenberg	Aalen	Aalen	13	Halden, Neue -	Prechtal	Emmendingen	313
Hahnenberg	Berg	Ravensburg	594	Haldenberg	Deuchelried	Wangen	684
Hahnenberg	Matzenbach	Crailsheim	57	Haldenburger	Kinzigtal	Wolbach	489
Hahnenbusch	Adolzfurt	Öhringen	133	Haldenegg	Hundersingen	Münsingen	587
Hahnenbusch	Michelfeld	Schwäbisch Hall	160	Haldenhäusle	Gschwend	Backnang	34
Hahnendobel	Niederwasser	Wolbach	493	Haldenhäusle	Schwarzenbach	Hochschwarzwald	344
				Haldenhaus	Dewangen	Aalen	15

Wohnplatz	Gemeinde	Stadt-/Landkreis	Seite	Wohnplatz	Gemeinde	Stadt-/Landkreis	Seite
Haldenhäus	Reichenhofen	Wangen	701	Haltestelle	Mühlhausen	Rottweil	626
Haldenhäus	Rot an der Rot	Biberach	528	Mühlhausen	Neckargemünd	Heidelberg	223
Haldenhäus	Ruppertshofen	Schwäbisch Gmünd	148	Haltestelle	Walldorf	Heidelberg	225
Haldenhäus	Schechingen	Schwäbisch Gmünd	149	*Haltingen	Haltingen	Lörrach	377
Haldenhof	Bonndorf	Überlingen	442	Haltsmaierhof	Kreßbronn am Bodensee	Tett nang	657
Haldenhof	Gaisbeuren	Ravensburg	600	*Halzhausen	Halzhausen	Ulm	169
Haldenhof	Großdeinbach	Schwäbisch Gmünd	144	Hambacher Mühle	Geisertshofen	Schwäbisch Hall	157
Haldenhof	Gruol	Hechingen	571	*Hamberg	Hamberg	Pforzheim	251
Haldenhof	Hagnau am Bodensee	Überlingen	444	*Hambrücken	Hambrücken	Bruchsal	204
Haldenhof	Haid	Saulgau	638	Hamerz	Haslach	Biberach	521
Haldenhof	Mühligen	Stockach	432	Hammer	Binzgen	Säckingen	417
Haldenhof	Neuler	Aalen	21	Hammer	Sulzbach an der Murr	Backnang	41
Haldenhof	Obersimonswald	Emmendingen	311	Hammer (Bärental)	Egesheim	Tuttlingen	671
Haldenhof	Otisheim	Vaihingen	179	Hammer, Murg	Murg	Säckingen	419
Haldenhof	Ottenbach	Göppingen	76	Hinterer -			
Haldenhof	Pfahlbronn	Schwäbisch Gmünd	147	Hammerseisenbach, Urach		Hochschwarzwald	346
Haldenhof	Reichenbach unter Rechberg	Göppingen	76	*Hammerseisenbach-Breggenbach	Hammerseisenbach-Breggenbach	Donaueschingen	296
Haldenhof	Rohrdorf	Wangen	702	Hammerhof	Zimmern	Buchen	217
Haldenhof	Schonach im Schwarzwald	Villingen	468	Hammermühle	Laupheim	Biberach	523
Haldenhof	Schramberg	Rottweil	629	Hammermühle	Lautenbach	Craillsheim	56
Haldenhof	Sentenhardt	Stockach	434	Hammermühle	Pfahlheim	Aalen	22
Haldenhof	Wuchzenhofen	Wangen	705	Hammermühle	Sennfeld	Buchen	215
Haldenhof (Kesselhalde)	Anseltingen	Könstanz	355	Hammer Schmiede	Amlshagen	Craillsheim	52
Haldenhof, Oberer -	Weiler in den Bergen	Schwäbisch Gmünd	152	Hammer Schmiede	Berkheim	Eßlingen	65
Haldenhof, Unterer -	Weiler in den Bergen	Schwäbisch Gmünd	152	Hammer Schmiede	Dettingen an der Iller	Biberach	518
Haldenhof (Unterhalden)	Schenkenzell	Wolfach	499	Hammer Schmiede	Fridingen an der Donau	Tuttlingen	672
Haldenkiefer	Oberessendorf	Biberach	526	Hammer Schmiede	Glatten	Freudenstadt	562
Haldenlenz	Wildgutach	Emmendingen	316	Hammer Schmiede	Gröningen	Craillsheim	54
Haldenmathis	Schönwald im Schwarzwald	Villingen	465	Hammer Schmiede	Hornberg	Craillsheim	55
Haldensäge	Gaisbeuren	Ravensburg	600	Hammer Schmiede	Mainhardt	Schwäbisch Hall	159
Haldenschafhaus	Hüttlingen	Aalen	18	Hammer Schmiede	Murrhardt	Backnang	37
Haldenschwarz	Wildgutach	Emmendingen	316	Hammer Schmiede	Onolzheim	Craillsheim	58
Haldenstetten	Böhringen	Konstanz	356	Hammer Schmiede	Pommertsweiler	Aalen	22
Haldenwaldmühle	Heimerdingen	Leonberg	107	Hammer Schmiede	Rot an der Rot	Biberach	528
Halder	Rohrdorf	Wangen	702	Hammer Schmiede	Ummendorf	Biberach	531
Halderhof	Blönried	Ravensburg	586	Hammer Schmiede	Wuchzenhofen	Wangen	705
Halders	Mittelbuch	Biberach	524	Hammer Schmiede	Kappelrodeck	Bühl	282
Halders	Neuravensburg	Wangen	698	Bei der -			
Halheim	Pfahlheim	Aalen	22	Hammer Schmiede, Kenzingen	Muckental	Emmendingen	309
Halleckle	Ibach	Offenburg	399	Hammer Schmiede (Sägmühle)	Oberrot	Backnang	38
Hallen	Schweighausen	Lahr	370	Hammer Schmiedmühle	Mieterkingen	Saulgau	640
Hallendorf	Mühlhofen	Überlingen	448	Hammerstadt	Aalen	Aalen	13
Haller -	Wolpertswende	Ravensburg	611	Hammerstein	Wollbach	Lörrach	383
Hallersberg	Katzenmoos	Emmendingen	309	Hammerwasen	Rottenburg	Tübingen	667
Hallstock, Im -	Mahlspüren im Tal	Stockach	431	Hammerweg	Mosbach	Mosbach	245
*Hallwangen	Hallwangen	Freudenstadt	563	Hammerwerk	Gomaringen	Reutlingen	616
Hals	Großelach	Backnang	34	Hammetwil	Neckartenzlingen	Nürtingen	128
Hals	Wüstenrot	Heilbronn	99	Handschuhsheim	Heidelberg	Stadtkr. Heidelberg	197
Halsberg	Schöntal	Künzelsau	105	Hanfenthal, Bahnhof -	Sigmaringen	Sigmaringen	651
Haltenbergstetten	Niederstetten	Mergentheim	122	Hanföste	Bruchsal	Bruchsal	204
Haltenrain	Lauf	Bühl	283	Hangen	Eichstegen	Saulgau	636
Haltepunkt	Großdeinbach	Schwäbisch Gmünd	144	Hangendeinbach	Großdeinbach	Schwäbisch Gmünd	144
Haltepunkt	Birkenfeld	Caib	538	Hangendenbuch	Abtsgmünd	Aalen	13
Haltepunkt	Engelsbränd	Aalen	20	Hangendenbuch, Oberer -	Fachsenfeld	Aalen	17
Haltepunkt	Rörtingen	Aalen	72	Hangerhof	Bittebrunn	Konstanz	355
Haltepunkt Winzingen Steineres Kreuz mit -	Donzdorf	Göppingen	72	Hangloch	Todtnauberg	Lörrach	381
Haltestelle Ballrechten-Dottingen	Dottingen	Müllheim	387	Hangweide	Rommelshausen	Waiblingen	188
Haltestelle	Fischingen	Hechingen	571	Hankel	Vogt	Ravensburg	607
Fischingen				Hankelmann	Amtzell	Wangen	679
Haltestelle Gau- büttelebrunn	Oberwittighausen	Tauberbischofsheim	268	Hannisen-	Wittental	Freiburg	331
Haltestelle Leimen	Leimen	Heidelberg	222	(Hansen)-hof			
				Hannisenhof	St. Märgen	Hochschwarzwald	343
				Hannobler	Waldburg	Ravensburg	608
				Hanselbach	Ödsbach	Offenburg	402
				Hanselesbauer	Reinerzau	Freudenstadt	564

Wohnplatz	Gemeinde	Stadt-/Landkreis	Seite	Wohnplatz	Gemeinde	Stadt-/Landkreis	Seite
Hansenbauer	Reinerzau	Freudenstadt	564	*Harthausen	Northausen	Rottweil	624
Hansenhof	St. Margen	Hochschwarzwald	343	Harthausen	Nordhausen	Aalen	21
Hansen (Kleiser- hansen)hof	Linach	Donaueschingen	298	Harthausen	Ulm	Stadtkreis Ulm	10
Hansenhof	Wittental	Freiburg	331	Harthausen	Weinstetten	Ulm	174
Hanser	Amzell	Wangen	679	*Harthausen auf der Scher	Harthausen auf der Scher	Sigmaringen	648
Hansjörgenhof	St. Margen	Hochschwarzwald	343	*Harthausen bei Feldhausen	Harthausen bei Feldhausen	Sigmaringen	648
Hansmeyerhof	Wagensteig	Freiburg	329	*Hartheim	Hartheim	Freiburg	323
*Hanweiler	Hanweiler	Waiblingen	184	*Hartheim	Hartheim	Stockach	428
Hapbach	Wolfach	Wolfach	502	Harthöfe	Baustetten	Biberach	516
Happach	Häg	Lörrach	377	Harthöfe	Nusplingen	Balingen	509
Happach	Oberwolfach	Wolfach	496	Harthof	Gutenstein	Stockach	428
Happach	Schönaich	Böblingen	48	Harthof	Mahlspturen im Hegau	Stockach	431
Happach	Wolfach	Wolfach	502	Hartmann	Berg	Ravensburg	594
(Hapbach)	Maiefels	Öhringen	136	Hartmannsberg	Karssee	Wangen	693
Happbühl	Abstatt	Heilbronn	90	Hartobel	Zogenweiler	Ravensburg	612
Happenbach	Hohenbodman	Überlingen	445	*Hartschwand	Hartschwand	Säckingen	418
Happenmühle	Kappel	Ravensburg	602	Harzers	Haidgau	Ravensburg	601
Happenweiler	Wilfingen	Säckingen	423	Harzhäusle	Rohrbach im Schwarzwald	Donaueschingen	301
Happingen	Murrhardt	Backnang	37	Harzhäusle	Langenordnach	Hochschwarzwald	340
Harbach	Lauf	Bühl	283	(Baumeier)			
Hard	Neusatz	Bühl	284	Harzloch	Peterzell	Villingen	462
Hard	Ottersweiler	Bühl	286	Harzloch (Oberes und Unteres)	Obermünstertal	Müllheim	390
Hard	Ottoschwanden	Emmendingen	312	Harzwald	Mariazell	Rottweil	626
Harderer Hof	Weisweil	Emmendingen	316	Harzwaldhäuser	Epfendorf	Rottweil	623
*Hardheim	Hardheim	Buchen	212	Hasbach	Aftersteg	Lörrach	374
Hardhöfe	Sauldorf	Stockach	434	*Hasel	Hasel	Lörrach	377
Hardhof	Mosbach	Mosbach	245	Hasel Bahnstation	Hasel	Lörrach	377
Hardmühle	Steißlingen	Stockach	435	Haselbach	Alldorf	Schwäbisch Gmünd	143
Hardsteig	Aichtetten	Wangen	678	Haselbach	Ellenberg	Aalen	16
*Hardt	Hardt	Nürtingen	128	Haselbachmühle	Sulzbach an der Murr	Backnang	41
*Hardt	Hardt	Rottweil	624	Haselbach-	Großdeinbach	Schwäbisch Gmünd	144
Hardt	Karsau	Säckingen	419	Söldhaus			
Hardt	Pfahlheim	Aalen	22	Haselburg	Herlazhofen	Wangen	691
Hardt, Altenburg -	Altenburg	Waldshut	472	Haselhaus	Baienfurt	Ravensburg	593
Hardt, Braune -	Ellwangen (Jagst)	Aalen	16	Haselhof	Alldorf	Schwäbisch Gmünd	143
Hardt, Im -	Neuffen	Nürtingen	129	Haselhof	Leukershausen	Crailsheim	56
Hardtacker	Gutenzell	Biberach	521	Haselhof	Pfahlbronn	Schwäbisch Gmünd	147
(Ziegelei)				Haselhurst (vorm. Scheibenfelsen)	Obermünstertal	Müllheim	390
Hardteck	Maisch	Karlsruhe	232	Haselmühle	Amzell	Wangen	679
Hardthaus	Rottweil	Rottweil	628	*Haseln	Wittau	Freiburg	331
Hardthöfle	Ehlenbogen	Freudenstadt	561	Haselstall	Gültlingen	Calw	540
Hardthof	Friedingen	Konstanz	357	Hasenbauer	Kinzigtal	Wolfach	489
Hardthof	Ottenhausen	Calw	544	Hasenberg	Harsberg	Öhringen	134
Hardthof	Schwieberdingen	Ludwigsburg	116	Hasenberg	Laufen am Kocher	Backnang	36
Hardtmühle	Auendorf	Göppingen	71	Hasenberg	Nordrach	Wolfach	494
Hardtscheuer	Bernbach	Calw	538	Hasenberg	Seelbach	Lahr	371
Hardtwald,	Spöck	Karlsruhe	234	Hasenberg	Wuchzenhofen	Wangen	705
Försterhaus im -				Hasenbrunnen	Hottingen	Säckingen	418
Hardtwaldsiedlung	Karlsruhe	Stadtkr. Karlsruhe	194	Hasenbrunnen	Rickenbach	Säckingen	421
Hardtwaldsiedlung	Oftersheim	Mannheim	239	Hasenbühl	Sulzdorf	Schwäbisch Hall	162
Hardtweghöfe	Lottstetten	Waldshut	478	Hasenbühl, Im -	Billafingen	Überlingen	441
Hargarten	Bodnegg	Ravensburg	597	Hasenfeld	Kießlegg	Wangen	695
Hark	Oberharmersbach	Wolfach	495	Hasenfuß	Esenhausen	Ravensburg	599
Harlachen	Stetten	Überlingen	452	Hasengarten, Am -	Stetten bei Hechingen	Hechingen	573
Harma	Häuerz	Wangen	690	Hasengartenhof	Gundelfingen	Freiburg	322
Harmen	Haslach	Biberach	521	(Reutebach)			
Harmer(n)sbach	Schweighausen	Lahr	370	Hasengrund	Zell-Weierbach	Offenburg	406
Harmersbächle	Schönberg	Lahr	369	Hasenhäusle	Schramberg	Rottweil	629
Harnersberg	Fornsbach	Backnang	32	Hasenhaus	Esenhausen	Ravensburg	599
Harnischwald	Kollnau	Emmendingen	310	Hasenhöfle	Gschwend	Backnang	34
*Harpelingen	Harpelingen	Säckingen	418	Hasenhof	Kinzigtal	Wolfach	489
Harppechthaus	Schopflochen	Nürtingen	130	Hasenhof	Langenbach	Donaueschingen	298
Harras	Wehingen	Tutlingen	675	Hasenhof	Lauterbach	Rottweil	625
Harrenberg	Epfendorf	Rottweil	623	Hasenhof	Murrhardt	Backnang	37
Harrenberg	Sulzbach an der Murr	Backnang	41	Hasenhof	Reichenbach unter Rechberg	Göppingen	77
Harreshheim	Wittenhofen	Überlingen	454	Hasenhof	Schwarzenbach	Hochschwarzwald	344
Harret	Eningen unter Achalm	Reutlingen	615	Hasenhof	Tiengen (Oberrhein)	Waldshut	480
*Harsberg	Harsberg	Öhringen	134				
*Hart	Hart	Hechingen	572				
Hart	Neuffen	Nürtingen	129				
Harteneck	Ludwigsburg	Ludwigsburg	115				
Hartererhof	Oberglottertall	Freiburg	326				
Harterhof	Horb am Neckar	Horb	579				
Harterhof	Kinzigtal	Wolfach	489				
*Harthausen	Harthausen	Eßlingen	66				
*Harthausen	Harthausen	Mergentheim	121				

Wohnplatz	Gemeinde	Stadt-/Landkreis	Seite	Wohnplatz	Gemeinde	Stadt-/Landkreis	Seite
Hasenhof	Waldenbuch	Böblingen	49	Hausenstein,	Niederwasser	Wolfach	493
Hasenhof	Wüstenrot	Heilbronn	99	Vorder-			
Hasenhof im	Reichenbach	Wolfach	496	*Hauerz	Hauerz	Wangen	690
Frombach				Hausenloch	Ehlenbogen	Freudenstadt	561
Hasenhof im	Reichenbach	Wolfach	496	Haugensteiner	Dettingen	Hechingen	571
Schwanenbach				Mühle			
Hasenhorn	Arnach	Wangen	681	Hauhof	Uttenhofen	Konstanz	362
Hasenstall	Schabenhäuser	Villingen	464	*Haugen	Haugen	Lörrach	377
Hasenstein (Steig- heiler, Steigloch)	Reichenbach	Wolfach	496	Hauhmühle	Lampenhain	Heidelberg	222
Hasenstock-				Hauptbahnhof	Laupheim	Biberach	523
Sägmühle	Feldrennach	Calw	540	Laupheim-West			
Hasenweide	Deisendorf	Überlingen	443	Haurihäusle	Wagensteig	Freiburg	329
*Hasenweiler	Hasenweiler	Ravensburg	602	Haurihof	Wagensteig	Freiburg	329
Hasenwinkel	Meckenbeuren	Tettngau	658	Haus Ehinger	Talheim	Konstanz	362
Hasenwinkel	Schmallegg	Ravensburg	605	(Huihalden)			
Haselhöfe	Au	Freiburg	319	Haus Eichhalder -	Meßstetten	Balingen	509
Hasjack	Haslach	Biberach	522	Haus Hubert	Neckarzimmern	Mosbach	246
Haslach	Freiburg im	Stadtkr. Freiburg	278	Haus Ilse	Lohrbach	Mosbach	245
	Breisgau	im Breisgau		Haus, Neues -	Lippertsreute	Überlingen	448
Haslach	Göttlishofen	Wangen	688	*Hausach	Hausach	Wolfach	487
Haslach	Guggenhausen	Saulgau	637	Hausach-Dorf	Hausach	Wolfach	487
*Haslach	Haslach	Biberach	521	Hausackerhof	Kübnach	Waldshut	477
*Haslach	Haslach	Böblingen	46	Hausbaden	Lipburg	Müllheim	389
*Haslach	Haslach	Offenburg	399	Hausbrunnen	Eschbach	Waldshut	476
Haslach	Kißlegg	Wangen	695	Hausebenhof	Furtwangen	Donauessingen	284
Haslach	Rohrdorf	Wangen	702	Hausee	Kappel	Saulgau	659
Haslach	Schornburg	Wangen	702	Hausen	Kirchen-Hausen	Donauessingen	297
Haslach	Sulzbach am	Backnang	41	Hausen	Murrhardt	Backnang	37
	Kocher			Hausen	Stuttgart	Stadtkr. Stuttgart	8
Haslach	Tannhausen	Ravensburg	607	Hausen	Untersonthem	Schwäbisch Hall	163
*Haslach im	Haslach im	Wolfach	487	Hausen am	Hausen am	Sigmaringen	648
Kinzigtal	Kinzigtal			Andelsbach	Andelsbach		
Haslachhof	Bietingen	Stockach	427	*Hausen am Bach	Hausen am Bach	Crailsheim	54
Haslachhof	Markdorf	Überlingen	448	*Hausen am Bussen	Hausen am Bussen	Ehingen	552
Haslachhof	Tengen	Konstanz	362	*Hausen am Tann	Hausen am Tann	Balingen	508
Haslachhof	Roggenbeuren	Überlingen	451	*Hausen	Hausen	Konstanz	358
Haslachmühle	Hasenweiler	Ravensburg	602	an der Aach	an der Aach	Göppingen	74
Haslachmühle	Schornburg	Wangen	702	*Hausen	Hausen	Reutlingen	616
*(Haslachsims- wald)	Haslachsims- wald	Emmendingen	309	an der Fils	an der Fils	Freiburg	323
Haslanden	Waldsee, Bad	Ravensburg	609	an der Lauchert	an der Lauchert	Freiburg	323
Haslen, Gewann	Villingen im	Villingen	489	*Hausen	Hausen	Freiburg	323
	Schwarzwald			an der Möhlin	an der Möhlin	Backnang	35
Haslerhöfe	Herlazhofen	Wangen	691	*Hausen	Hausen	Backnang	35
Haslerhof	Gölldorf	Rottweil	824	an der Rot	an der Rot	Leonberg	107
Haslerhof	Hattingen	Donauessingen	296	*Hausen	Hausen	Leonberg	107
Haslerhof	Owingen	Überlingen	450	an der Würm	an der Würm	Heilbronn	93
Haslerhof	Watterdingen	Konstanz	362	*Hausen	Hausen	Heilbronn	93
Hasler-Wasen	Dietingen	Rottweil	823	an der Zaber	an der Zaber	Heilbronn	93
*Hasselbach	Hasselbach	Sinsheim	257	Hausenbühl	Geißelhardt	Schwäbisch Hall	158
Hasselbacherhof	Schönau	Heidelberg	225	Hausener Hof	Hechingen	Hechingen	572
Haßfelden	Wolpertshausen	Schwäbisch Hall	163	Hausener Mühle	Hausen ob Verena	Tuttlingen	672
*Haßmersheim	Haßmersheim	Mosbach	244	*Hausen im Killertal	Hausen im Killertal	Hechingen	572
Hatsbach	Durbach	Offenburg	397	*Hausen im Tal	Hausen im Tal	Stockach	428
Hattelmühle	Schwandorf	Stockach	434	Hausen im Tal,	Hausen im Tal	Stockach	428
Hattenburg	Ochsenhausen	Biberach	527	Bahnstation			
*Hattenhofen	Hattenhofen	Göppingen	74	*Hausen	Hausen	Lörrach	378
*Hattenweiler	Hattenweiler	Überlingen	444	im Wiesental	im Wiesental	Ehingen	550
*Hattingen	Hattingen	Donauessingen	296	Hausen ob	Allmendingen		
Hattingen	Hattingen	Donauessingen	296	Allmendingen			
Bahnstation				*Hausen ob Lontal	Hausen ob Lontal	Heidenheim	84
Hatzenloch, Im -	Raithaslach	Stockach	433	*Hausen	Hausen	Rottweil	824
Hatzenturm	Wolpertswende	Ravensburg	611	ob Rottweil	ob Rottweil	Ehingen	553
Hatzenweiler	Ottersweiler	Bühl	286	Hausen	Moosbeuren	Ehingen	553
Hatzenweiler	Niederwangen	Wangen	700	*Hausen	Hausen	Ehingen	552
Hatzenwörth	Bühlertal	Bühl	281	ob Urspring	ob Urspring	Tuttlingen	672
Haubach	Biberach	Wolfach	485	*Hausen	Hausen	Tuttlingen	672
Haubach	Neutrauchburg	Wangen	699	ob Verena	ob Verena	Lörrach	380
*Hauersbronn	Hauersbronn	Waiblingen	184	Hausen-Raitbach,	Raitbach	Lörrach	380
Haubhaus	Leibertingen	Stockach	430	Bahnstation			
Haubühl	Geißelhardt	Schwäbisch Hall	158	Hausen Schloß	Hausen im Tal	Stockach	428
*Haueneberstein	Haueneberstein	Rastatt	411	(Schloßhausen)			
Haueneberstein,	Haueneberstein	Rastatt	411	*Hausen vor Wald	Hausen vor Wald	Donauessingen	296
Bahnstation				Hauserbach	Einbach	Wolfach	485
Hauen, In der -	Homberg	Überlingen	446	Hauserhof,	Anselmingen	Konstanz	355
*Hauenstein	Hauenstein	Säckingen	418	Siedlg. I u. II			
Hauenstein,	Niederwasser	Wolfach	493	Hauserhof,	Anselmingen	Konstanz	355
Hinter-				Siedlg. III u. IV			
				*Haugereut	Haugereut	Kehl	350

Wohnplatz	Gemeinde	Stadt-/Landkreis	Seite	Wohnplatz	Gemeinde	Stadt-/Landkreis	Seite
Hauspen	Furtwangen	Donauessingen	294	Heide, Gerlinger -	Gerlingen	Leonberg	107
*Hayingen	Hayingen	Münsingen	587	Heidebühl, Im -	Herdwangen	Überlingen	445
Hebelhof	Feldberg	Hochschwarzwald	337	Heideggerhof	Geißlingen	Waldshut	476
	(Schwarzwald)			Heidegrundhof	Ahldorf	Horb	577
Hebershaus	Oberessendorf	Biberach	526	Heidelbach, Im -	Untereggingen	Waldshut	481
Hebsack	Gündelwangen	Hochschwarzwald	338	Heidelbeermühle	Peterzell	Rottweil	627
*Hebsack	Hebsack	Waiblingen	185	*Heidelberg	Heidelberg	Stadtkreis	197
Hebsack	Lippertsreute	Überlingen	448			Heidelberg	
Hechelein	Leuzendorf	Crailsheim	57	*Heidelsheim	Heidelsheim	Bruchsal	205
Hechelfurt,	Kehlen	Tettmang	656	Heiden	Wittenhofen	Überlingen	454
herzogliche				Heidenacker	Biederbach	Emmendingen	306
Domäne				Heidenacker	Lierbach	Offenburg	400
Hechelgraben	Schuttertal	Lahr	370	Heidenacker	Prechtal	Emmendingen	313
Hechelhäusle	Amzell	Wangen	679	Heidenbach	Ottenhöfen im	Bühl	285
Hecheln (Äußeres	Mühligen	Stockach	432		Schwarzwald		
und Inneres)				Heidenbühl	Furtwangen	Donauessingen	294
*Hechingen	Hechingen	Hechingen	572	Heidenbühl	Peterzell	Villingen	462
Hechlenbach	Kißlegg	Wangen	695	Heidenbühl,	Griesbach, Bad	Offenburg	399
Hecht	Bodnegg	Ravensburg	597	Hinterer -			
Hechtsberg	Einbach	Wolfach	485	Heidenbühl,	Griesbach, Bad	Offenburg	399
Hechtsberg	Hausach	Wolfach	487	Vorderer -			
Hechwil	Buch	Waldshut	474	*Heidenheim	Heidenheim	Heidenheim	84
Hecken	Rohrharbsberg	Villingen	463	an der Brenz	an der Brenz		
Heckenhof	Waldstetten	Schwäbisch	151	Heidenhöfe	Kappelrodeck	Bühl	283
		Gmünd		Heidenhof	Tieringen	Balingen	511
Heckenmühle	Stollhofen	Bühl	288	Heidenhof	Weiler zum Stein	Backnang	42
Heckental	Nusplingen	Balingen	509	*Heidenhofen	Heidenhofen	Donauessingen	296
Hecker	Waldburg	Ravensburg	608	Heidenkessel,	Dittwar	Tauberbischofs-	265
*Heckfeld	Heckfeld	Tauberbischofs-	266	Siedlung		heim	
		heim		Heidenmühle	Staufen	Waldshut	480
*Hecklingen	Hecklingen	Emmendingen	309	Heidenstadt	Nusplingen	Balingen	509
Heckmühle	Oberwittstadt	Buchen	214	Heidenstein	Nußbach	Villingen	461
*Heddesbach	Heddesbach	Heidelberg	222	Heidental	Wiesensteig	Göppingen	79
*Heddesheim	Heddesheim	Mannheim	237	*Heidersbach	Heidersbach	Buchen	212
Heidelberg	Eberhardzell	Biberach	519	Heidersbacher	Heidersbach	Buchen	212
Heidelingen	Stuttgart	Stadtkr. Stuttgart	7	Mühle			
Heidersweiler	Owigen	Überlingen	450	Heidhöfe	Böhmekirch	Göppingen	71
Heidrazhofen	Beuren	Wangen	682	Heidmühle	Flochberg	Aalen	17
Heerberg	Laufen am Kocher	Backnang	36	Heidmühle	Zöbigen	Aalen	27
Heerhof	Kirchheim am Ries	Aalen	19	Heilberg	Bühlerzell	Schwäbisch Hall	156
Heffhäusle	Barnbergen	Überlingen	440	*Heilbronn	Heilbronn	Stadtkreis	9
Heigkofen	Oberteuringen	Tettmang	660			Heilbronn	
Heftenbach	Rötenberg	Rottweil	627	Heilerhof	Reichenbach	Wolfach	496
Hegau, Kalkwerk -	Neuhausen	Konstanz	360	*Heiligenberg	Heiligenberg	Überlingen	444
Hegelberg	Altobersdorf	Rottweil	622	Heiligenberg,	Heidelberg	Stadtkreis	197
Hegelwiesen	Bermatingen	Überlingen	441	Auf dem -		Heidelberg	197
Hegenau	Brettheim	Crailsheim	53	Heiligenbronn	Salzstetten	Horb	581
Hegenberg	Jagstzell	Aalen	19	Heiligenbronn	Schramberg	Rottweil	629
Hegenberg	Meckenbeuren	Tettmang	658	Heiligenbronn	Spielbach	Crailsheim	60
Hegenhäusle	Geißelhardt	Schwäbisch Hall	158	Heiligenbrunn	Spruitbach	Schwäbisch	149
Hegenhof	Geißelhardt	Schwäbisch Hall	158			Gmünd	
Hegenichhof, Kur-	Heidelberg	Stadtkreis	197	Heiligenbrunnen	Titisee	Hochschwarzwald	345
pflzhof-Bauern-		Heidelberg		Heiligenhaus	Zweiflingen	Öhringen	140
siedlung und -				Heiligenhof	Deißlingen	Rottweil	623
*Hegenlohe	Hegenlohe	EBlingen	68	Heiligenhof	Gütenbach	Donauessingen	295
Hegenreute	Ruppertshofen	Schwäbisch	148	Heiligenhof	Kreßbronn am	Tettmang	657
		Gmünd			Bodensee		
Hegensberg	EBlingen am Neckar	EBlingen	66	Heiligenholz	Hattenweiler	Überlingen	444
Hegers	Haidgau	Ravensburg	601	Heiligenmatte	Lauterbach	Rottweil	625
Heggbach	Maselheim	Biberach	524	Heiligenmühle	Rosenfeld	Balingen	511
Heggbacher Mühle	Maselheim	Biberach	524	Heiligenreute	Berghaupten	Offenburg	386
Hegelbach	Herlazhofen	Wangen	691	*Heiligenzell	Heiligenzell	Lahr	367
Hegelbach	Langnau	Tettmang	658	*Heiligenzimmern	Heiligenzimmern	Hechingen	572
Hegelbach	Obernorf	Sigmaringen	650	Heiliggrab	Weiterdingen	Konstanz	363
*Hegnach	Hegnach	Waiblingen	185	Heiligkreuz	Rippenweiher	Mannheim	239
Hegnachmühle	Hegnach	Waiblingen	185	Heiligkreuz	Stetten bei	Hechingen	573
Hegnauhof	Oberurbach	Waiblingen	187		Hechingen		
*Hegne	Hegne	Konstanz	358	Heiligkreuzberg	Wurzach, Bad	Wangen	705
Hegne, Bahnstation	Hegne	Konstanz	358	Heiligkreuzhof,	Riedböhringen	Donauessingen	300
Hegne, Schloß -	Hegne	Konstanz	358	Jungviehweide			
Hegneberg	Rottweil	Rottweil	628	Heiligkreuzkapelle	Steißlingen	Stockach	435
Hennen	Vogt	Ravensburg	607	*Heiligkreuzsteinach	Heiligkreuzsteinach	Heidelberg	222
Heidäcker	Neckarbischofs-	Sinheim	258	*Heiligkreuztal	Heiligkreuztal	Saulgau	638
	heim			Heilisau	Hauingen	Lörrach	377
Heidbremen	Hornberg	Überlingen	445	Heilstätte,	Nordrach	Wolfach	494
Heidburg	Hofstetten	Wolfach	488	Fabrik und -			
Heide	Neureut (Baden)	Karlsruhe	232	Heilstätte Heuberg	Stetten am	Stockach	435
Heide	Wolpertshausen	Schwäbisch Hall	163	kalten Markt			
Heide, Auf der -	Lauterburg	Aalen	20	Heilstätte	Nagold	Calw	542
(Ziegelhütte)				Rötenbach			

Wohnplatz	Gemeinde	Stadt-/Landkreis	Seite	Wohnplatz	Gemeinde	Stadt-/Landkreis	Seite
Heil- u. Pflegeanstalt	Wiesloch	Heidelberg	226	Helpertshofen	Eschach	Schwäbisch Gmünd	144
Heimataten	Geißelhardt	Schwäbisch Hall	158	*Hemmiendorf	Hemmendorf	Tübingen	665
Heimatglück (Siedlungsbau)	Haslach	Biberach	522	*Hemmenhofen	Hemmenhofen	Konstanz	358
Heimatsmühle	Hofen	Aalen	17	Hemmerle	Arnach	Wangen	681
Heimatsweiler	Altheim	Überlingen	440	Hemmern	Bodnegg	Ravensburg	597
Heimbach	Durbach	Offenburg	397	Hemmet	Wehr	Säckingen	423
*Heimbach	Heimbach	Emmendingen	309	*Hemmingen	Hemmingen	Leonberg	107
Heimbach	Michelfeld	Schwäbisch Hall	160	*Hemsbach	Hemsbach	Buchen	212
Heimbachhof	Au	Freiburg	319	*Hemsbach	Hemsbach	Mannheim	237
Heimbachhof	Sterneck	Freudenstadt	566	Henauhof	Buchau	Saulgau	634
Heimbachsiedlung	Schwäbisch Hall	Schwäbisch Hall	161	Hengelauf	Winterspüren	Stockach	436
Heimberg	Wildentierbach	Mergentheim	124	Hengelsmühle	Großholzleute	Wangen	689
Heimbrand	Ravensburg	Ravensburg	604	*Hengen	Hengen	Münsingen	587
Heimbronn(erhof)	Stein	Pforzheim	252	Hengenen	Vogt	Ravensburg	607
Heineck	Waldkirch	Emmendingen	315	Hengle	Eisenharz	Wangen	687
*Heimerdingen	Heimerdingen	Leonberg	107	Hengstbach	Ödsbach	Offenburg	402
Heimgarten	Trossingen	Tutlingen	674	Hengstberg	Altersberg	Backnang	30
Heimhausen	Buchenbach	Künzelsau	102	*Hengstfeld	Hengstfeld	Crailsheim	55
Heimtswald	Aichhalden	Rottweil	621	Henkensgismühle	Honhardt	Crailsheim	55
*Heimsheim	Heimsheim	Leonberg	107	Henngraben	Neusatz	Bühl	284
Heines	Oberessendorf	Biberach	526	Hennenmatt	Rickenbach	Säckingen	421
Heineshof	Linach	Donauessingen	298	Hennental	Bieringen	Horb	577
*Heiningen	Heiningen	Backnang	35	Henschenberg	Wieslet	Lörrach	383
*Heiningen	Heiningen	Göppingen	74	Henschenberg	Zell im Wiesental	Lörrach	384
Heinkenbusch	Triensbach	Crailsheim	61	Henschenberg, Oberer -			
Heinlesmühle	Vordersteinberg	Schwäbisch Gmünd	150	Henschenberg, Unterer -			
Heinrichsburg	Eberhardzell	Biberach	519	Hensstetten	Bitelbronn	Hechingen	570
Heinrichsweiler	Winterspüren	Stockach	436	Henzelhof	Kinzigtal	Wolfach	489
Heinrich-Weber-Siedlung (Hohentwiel)	Singen	Konstanz	361	Hepbach	Riedheim	Überlingen	451
*Heinsheim	Heinsheim	Mosbach	244	Hepp, Hof - Muckental	Kenzingen	Emmendingen	309
*Heinstetten	Heinstetten	Stockach	429	Heppenschwand	Tiefenhäusern	Waldshut	460
Heinzenmühle	Gröningen	Crailsheim	54	*Heppischgrehren	Kaisersbach	Waiblingen	185
Heinzensgismühle	Langenalb	Pforzheim	251	*Heppisau	Hepsisau	Nürtingen	128
Wohnhaus zur Heiseloch	Friedrichshafen	Tettmang	656	Heratskirch	Bolstern	Saulgau	634
Heisenberg	Wasseraltingen	Aalen	26	Herben	Bodnegg	Ravensburg	597
Heißen	Vogt	Ravensburg	607	Herbenberg	Harsberg	Öhringen	134
Heißenhof	Emmingen ab Egg	Donauessingen	293	Herberhof	Hohenstaufen	Göppingen	75
Heiterhof	Bergschillingen	Waldshut	473	*Herbertingen	Hohenstaufen	Saulgau	638
*Heitersheim	Heitersheim	Müllheim	388	Herbertshausen	Bretthelm	Crailsheim	53
Heizemehof	Reichenbach	Wolfach	496	*Herbertshöfen	Herbertshöfen	Ehingen	552
Heizenberg	Bollenbach	Wolfach	485	Herboldshausen	Lendsiedel	Crailsheim	56
Heizmannshof (Heizemehof)	Reichenbach	Wolfach	496	*Herbolzheim	Herbolzheim	Emmendingen	309
Heilblingsmatt	Pfaffenberg	Lörrach	379	*Herbolzheim	Herbolzheim	Mosbach	244
Helchenhof	Bonndorf	Überlingen	442	Herbolzheimer Höfle	Herbolzheim	Emmendingen	309
*Heldenfingen	Heldenfingen	Heidenheim	84	Herbrachhofen	Reichenhofen	Wangen	701
Heldenmühle	Satteldorf	Crailsheim	59	*Herbrechtingen	Herbrechtingen	Heidenheim	84
Heldhansenhof	Ohrensbach	Freiburg	326	Herbstenhof	Mahlsbüren im Tal	Stockach	431
Heldhof	Aichhalden	Rottweil	621	*Herbsthausen	Herbsthausen	Mergentheim	121
Helfenberg	Auenstein	Heilbronn	90	Herbstkopf	Bottenau	Offenburg	396
Helgenbühl	Nordrach	Wolfach	494	Herbstwasen	Griesbach, Bad	Offenburg	389
Helgenrütte	Freiamt	Emmendingen	308	Herdenbühl	Illmensee	Überlingen	446
Helgen	Hofstetten	Wolfach	488	Herdern	Freiburg im Breisgau	Stadtkreis Freiburg	278
(Schelmen)rain	Ottoschwanden	Emmendingen	312	Herdein	Hohentengen	Waldshut	476
Helgenstöckle	Hofstetten	Wolfach	488	Herdtle	Tannhausen	Ravensburg	607
Helgenwasen	Pfaffenberg	Lörrach	379	Herdtlingshagen	Arnsdorf	Schwäbisch Hall	155
Helbühl	Hauzer	Wangen	890	Herdtlinsweiler	Weiler in den Bergen	Schwäbisch Gmünd	151
Hellers	Vordersteinberg	Schwäbisch Gmünd	150	*Herdwangen	Herdwangen	Überlingen	445
Hellewanderhof	Schwarzenbach	Hochschwarzwald	344	Herdweg	Lehengericht	Wolfach	491
Hellmannshofen	Gründelhardt	Crailsheim	54	Herfatz	Leupolz	Wangen	697
Helmhof	Neckarbischofsheim	Sinsheim	258	Herfatz	Wangen im Allgäu	Wangen	704
Helmhofer	Neckarbischofsheim	Sinsheim	258	Hergenstadt	Adelsheim	Buchen	210
Forsthäuser	Obermünstertal	Müllheim	390	Hergershof	Geislingen am Kocher	Schwäbisch Hall	157
Helmiseck	Helmlingen	Kehl	350	Herishäusern	Tannau	Tettmang	660
*Helmlingen	Helmlingen	Kehl	350	*Herlachhofen	Herlachhofen	Wangen	691
Helmlingen-Muckenschopf, Bahnstation	Helmlingen	Kehl	350	Herlebach	Oberbachach	Schwäbisch Hall	160
*Helmsheim	Helmsheim	Bruchsal	205	Herlichhof	Dieterskirch	Ehingen	550
Helmshofen	Gröningen	Crailsheim	54	Herligmühle	Dieterskirch	Ehingen	550
*Helmstadt	Helmstadt	Sinsheim	257	*Herlikofen	Herlikofen	Schwäbisch Gmünd	145
Helmstheim	Gerichtstetten	Buchen	211	Herlingshof	Rosenberg	Aalen	23
				Herlingsgismühle	Rosenberg	Aalen	23

Wohnplatz	Gemeinde	Stadt-/Landkreis	Seite	Wohnplatz	Gemeinde	Stadt-/Landkreis	Seite
Herlisries	Ibach	Offenburg	399	Herschberg	Immenstaad	Überlingen	447
Hermannsberg	St. Georgen im Schwarzwald	Villingen	464	*Herten (Hersberg)	Herten	Lörrach	378
Hermannsdorf	Burladingen	Hechingen	570	Herten, St. Josefs-Anstalt	Herten	Lörrach	378
Hermannsfeld	Essingen	Aalen	16	Hertensteiner Mühle	Billingsbach	Crailsheim	52
Hermannsfeld	Mögglingen	Schwäbisch Gmünd	146	Hertershofen	Hausen am Bach	Crailsheim	54
Hermannswald	Durbach	Offenburg	397	Hertighofen	Spraitbach	Schwäbisch Gmünd	149
*Hermaringen	Hermaringen	Heidenheim	84	*Hertingen	Hertingen	Müllheim	388
*Hermertingen	Hermertingen	Sigmaringen	648	Hertinger Mühle	Hertingen	Müllheim	388
Hermersberg	Niedernhall	Künzelsau	104	*Hertmannsweiler	Hertmannsweiler	Waiblingen	185
Hermersberg	Oberharmersbach	Wolfach	495	Hervetsweiler	Michelwinnaden	Ravensburg	603
*Hermuthausen	Hermuthausen	Künzelsau	103	Herzenbühl	Schwäbisch Gmünd	Schwäbisch Gmünd	149
Herne (Herni)	Biederbach	Emmendingen	306	Herzenklingen	Waldstetten	Schwäbisch Gmünd	151
Herni	Biederbach	Emmendingen	306	Herzjesuberg	Schellklingen	Ehingen	555
Herni	Préchtal	Emmendingen	313	Herzmans	Niederwangen	Wangen	700
Hernishof	Préchtal	Emmendingen	313	Herzogenau	Weilheim an der Teck	Nürtingen	130
Heroldhausen	Beimbach	Crailsheim	52	Herzogenhorn	Feldberg (Schwarzwald)	Hochschwarzwald	337
*Herrenalb	Herrenalb	Calw	541	*Herzogenweiler	Herzogenweiler	Villingen	459
Herrenbach	Gutach (Schwarzwaldbahn)	Wolfach	487	*Herzogsweller	Herzogsweller	Freudenstadt	563
Herrenbach	Wagensteig	Freiburg	329	Herztal	Nußtal	Offenburg	402
Herrenberg	Fischerbach	Wolfach	486	Heselbach	Klosterreichenbach	Freudenstadt	563
*Herrenberg	Herrenberg	Böblingen	46	Heselberg	Schwärzenbach	Hochschwarzwald	344
Herrenberg	Rohrdorf	Wangen	702	Heselboschen	Amtzell	Wangen	679
Herrenberg	Schrenkzell	Wolfach	499	Heselbronn	Überberg	Calw	546
Herrenbühl	Bruchsal	Bruchsal	204	Heselhof	Schwärzenbach	Hochschwarzwald	345
Herrenbühl	Seibranz	Wangen	703	Heselwangen	Balingen	Balingen	507
Herrenbühlhof	Bösingen	Rottweil	622	Heslachhof	Oberbrüden	Backnang	38
Herrenfeld	Untergröningen	Schwäbisch Gmünd	150	Hesler	Beuren	Wangen	682
Herrengärten, In den -	Eberfingen	Waldshut	475	Hespengrund	Durbach	Offenburg	397
Herrengärten	Gutach (Schwarzwaldbahn)	Wolfach	487	Hesselbach	Butschbach	Offenburg	397
Herrengarten	Untersimonswald	Emmendingen	315	Hesselbronn	Westernach	Öhringen	139
Herrengruben	Schenkenzell	Wolfach	499	*Hesselhurst	Hesselhurst	Kehl	351
Herrengrund	Unterheimbach	Öhringen	138	Hesselschwang	Bartholomä	Schwäbisch Gmünd	143
Herrenhölzle	Freiamt	Emmendingen	308	Hessenau	Ruppertschhofen	Crailsheim	59
Herrenhof	Unterharmersbach	Wolfach	501	Hessenberg	Schweighausen	Lahr	370
Herrenholz	Adelberg	Göppingen	71	Hessenhöfe	Blaubeuren	Ulm	168
Herrenmühle	Bächlingen	Crailsheim	52	Hessenhof, Berghülen	Hinterer - Vorderer - Hessenschnieder	Mittelbuch	525
Herrenmühle	Dettingen an der Iller	Biberach	518	Hessenhof, Vorderer - Hessenschnieder	Hessental	Schwäbisch Hall	161
Herrenmühle (Dietbrückmühle)	Eichstetten	Freiburg	321	Hessental	Hessigheim	Ludwigsburg	113
Herrenmühle	Erolzheim	Biberach	521	Hessigheim	Heßlachshof	Künzelsau	103
Herrenschwand	Präg	Lörrach	379	Heßlachshof	Heßlingshof	Buchen	216
Herrenteich, Ziegelei	Hockenheim	Mannheim	238	Heßlingshof	Enzklosterle	Calw	540
*Herrentierbach	Herrentierbach	Crailsheim	55	Hetschenhof	Gschwend	Backnang	34
Herrenwälderberg (Kajetanhäuser)	Schonach im Schwarzwald	Villingen	466	Hettelsberg	Lauchheim	Aalen	20
Herrenwald	Aistaig	Rottweil	622	Hettensberg	Bühlertann	Schwäbisch Hall	156
Herrenwald	Oberkirnach	Villingen	462	*Hettigenbeuren	Hettigenbeuren	Buchen	212
Herrenwald	Pommertsweiler	Aalen	22	Hettighof	St. Märgen	Hochschwarzwald	343
Herrenwald	Schenkenzell	Wolfach	499	*Hettingen	Hettingen	Buchen	212
Herrenwald	Unterkirnach	Villingen	468	*Hettingen	Hettingen	Sigmaringen	648
Herrenwald	Vierundzwanzig Höfe	Freudenstadt	566	Hetzelfhof	Kinzigtal	Wolfach	489
Herrenweg	Lehengericht	Wolfach	491	Hetzenbaumhöfe	Bretten	Karlsruhe	229
Herrenwies	Forbach	Rastatt	410	Hetzenhof	Gschwend	Backnang	34
*Herrenzimmern	Herrenzimmern	Mergentheim	121	Hetzenhof	Lorch	Schwäbisch Gmünd	146
*Herrenzimmern	Herrenzimmern	Rottweil	624	Heizisweiler	Oberessendorf	Biberach	526
Herrgotts	Gospoldshofen	Wangen	689	Heizlenmühle	Segeten	Säckingen	422
Herrgotts	Talder	Ravensburg	606	Heubach	Bierbronn	Waldshut	473
Herrgotts	Creglingen	Mergentheim	120	*Heubach	Heubach	Schwäbisch Gmünd	145
Herrgotts	Tannau	Tettang	660	Heubach	Neukirch	Donauessingen	300
*Herrischried	Herrischried	Säckingen	418	Heubach, Hinter - Kinzigtal	Kaltbrunn	Wolfach	488
Herrlache	Otoschwanden	Emmendingen	312	Heubach, Hinter - Kinzigtal	Kaltbrunn	Wolfach	489
*Herrlingen	Herrlingen	Ulm	169	Heubach, Vorder - Schenkenzell	Schenkenzell	Wolfach	500
Herrlishöfen	Höfen	Biberach	522	Heubachmühle	Kaltbrunn	Wolfach	488
Herrmann	Rottum	Biberach	528	Heuberg	Baersbronn	Freudenstadt	559
Herrmannsberg	Hattenweiler	Überlingen	444	Heuberg	Eglofs	Wangen	685
Herrrot	Kißlegg	Wangen	695	Heuberg	Falkenstein	Freiburg	322
Herrschaftswald, Forsthaus im -	Lautenbach	Offenburg	400	Heuberg	Pfedelbach	Öhringen	138
Hersberg, Bei -	Kippenhausen	Überlingen	447				
Hersberg (Herschberg)	Immenstaad	Überlingen	447				

Wohnplatz	Gemeinde	Stadt-/Landkreis	Seite	Wohnplatz	Gemeinde	Stadt-/Landkreis	Seite
Heuberg	Schlächtenhaus	Lörrach	380	Hilzhäusle	Eschbach	Freiburg	321
Heuberg	Westerheim	Münsingen	589	*Hilzingen	Hilzingen	Konstanz	358
Heuberg,	Stetten am kalten	Stockach	435	Hilzingerhof	Oberglottertal	Freiburg	326
Heilsäute	Markt			Himbach	Ziegelbach	Wangen	705
Heuberg, Kleiner	Trossingen	Tuttlingen	674	Himmelreich	Bühlertann	Schwäbisch Hall	156
Heuberg, Lager	Stetten am kalten	Stockach	435	Himmelreich	Burg	Freiburg	320
	Markt			Himmelreich	Heubach	Schwäbisch	145
Heuberg (Ober	Odsbach	Offenburg	402			Gmünd	
und Unter)						Aalen	21
Heuberger Hof	Rottenburg	Tübingen	667	Himmelreich	Niederwasser	Wolfach	493
Heuberghöfe	Onstmettingen	Balingen	510	Himmelreichshof	Gerabronn	Crailsheim	54
Heuchen	Rietheim	Tuttlingen	673	Himmelweiler	Lehr	Ulm	171
Heuchlingen	Duttenberg	Heilbronn	91	Himmelingen	Aalen	Aalen	13
*Heuchlingen	Heuchlingen	Heidenheim	84	Himmingsweiler	Fachsenfeld	Aalen	17
*Heuchlingen	Heuchlingen	Schwäbisch	145		Hindelwangen	Stockach	429
		Gmünd				Leonberg	108
Heuchlingen	Riedbach	Crailsheim	58	Hinter Ehrenberg	Dettinghofen	Waldshut	475
Heuchstetten	Gerstetten	Heidenheim	83	Hinter Hauenstein	Niederwasser	Wolfach	493
*Heudorf	Heudorf	Saulgau	638	Hinter Heubach	Kaltbrunn	Wolfach	488
am Bussen	am Bussen			Hinter Heubach	Kinzigtal	Wolfach	489
*Heudorf	Heudorf	Saulgau	638	Hinter-Ibach	Ibach	Offenburg	339
bei Mengen	bei Mengen			Hinter Lauben	Schonach im	Villingen	466
*Heudorf	Heudorf	Stockach	429		Schwarzwald		
bei Meßkirch	bei Meßkirch			Hinter Margrutt	Schwarzenbach	Hochschwarzwald	345
*Heudorf im Hegau	Heudorf im Hegau	Stockach	429	(Käshof)			
*Heufelden	Heufelden	Ehingen	552	Hinter Müllerswald	Schenkenzell	Wolfach	499
Heufelwinden	Gammesfeld	Crailsheim	54	Hinter Ramstein	Tennenbronn	Villingen	468
Heugraben	Nordrach	Wolfach	494	Hinter Schtofien	Nordrach	Wolfach	494
Heuhof	Bremelau	Münsingen	585	Hinter Stadel	Ehrsberg	Lörrach	375
Heuhof	Bühlertann	Schwäbisch Hall	156	Hinter Winterbach	Lautenbach	Offenburg	400
Heuhof	Oggenhausen	Heidenheim	85	Hinterreichhalden	Aichhalden	Rottweil	621
Heuhof	Sontheim an der	Heidenheim	85	Hinteralter	Aichhalden	Rottweil	621
	Brenz			Hinterbach	Lauterbach	Rottweil	625
Heuholz	Harsberg	Öhringen	134	Hinterbach	Steinach	Wolfach	500
Heuholzhöfe	Öhrnberg	Öhringen	137	Hinterbärenthal	Feldberg	Hochschwarzwald	337
Heumaden	Calw	Calw	538		(Schwarzwald)		
Heumaden	Stuttgart	Stadtkreis Stuttgart	8	Hinterbauernhof	Reichenbach	Wolfach	496
Heunehöf	Altenschwand	Säckingen	417	Hinterbauernhof	Wagensteig	Freiburg	329
Heurenbach	Reute	Ravensburg	604	Hinterbauernhof	Linach	Donauessingen	298
Heustalg	Rechberg	Schwäbisch	148		(Heineshof)		
		Gmünd		Hinterberg	Bodnegg	Ravensburg	597
Heusteig	Spaichingen	Tuttlingen	674	Hinterberg	Christazhofen	Wangen	683
Heustöckle	Haisterkirch	Ravensburg	602	Hinterberg	Eglofs	Wangen	685
Heutenburg	Gerstetten	Heidenheim	83	Hinterberg	Gebratzhofen	Wangen	688
*Heutensbach	Heutensbach	Backnang	35	Hinterberg	Herlazhofen	Wangen	691
*Heutingsheim	Heutingsheim	Ludwigsburg	113	Hinterberg	Langnau	Tettmang	658
Heuweg,	Rutesheim	Leonberg	109	Hinterberg	Neuravensburg	Wangen	698
Rutesheim -				Hinterberg	Peterstal (Rein-	Offenburg	404
*Heuweiler)	Heuweiler	Freiburg	323		tal), Bad		
Heuwies	Schramberg	Rottweil	629	Hinterberg	Reichenhofen	Wangen	701
Heuwiese	Lehengericht	Wolfach	491	Hinterberghof	Nesselwangen	Überlingen	449
Hexenloch	Neukirch	Donauessingen	300	Hinterbirkenhof	Riedlingshausen	Backnang	39
Hexenmühle	Niederschopfheim	Offenburg	401	Hinterbrand	Rosenberg	Aalen	23
(Decker'sche Mühle)				Hinterbüchelberg	Murrhardt	Backnang	37
Hiera (Hürenhof)	Saig	Hochschwarzwald	342	Hinterbüchelberg	Pommertsweiler	Aalen	22
Hierbach	Wilfingen	Säckingen	423	Hinterburg	Dunningen	Rottweil	623
Hierholz	Wolpadingen	Säckingen	424	Hinterburg	Neukirch	Tettmang	659
Hirfingen	Waldsee, Bad	Ravensburg	609	Hinterbutzenberg	Fischerbach	Wolfach	486
Hilarihof	Olderswang	Sigmaringen	650	Hinterdenkental	Westerstetten	Ulm	174
Hilbenhof	Bibersfeld	Schwäbisch Hall	155	Hinterdorf	Breitnau	Hochschwarzwald	336
Hilbenhof	Buchheim	Stockach	427	Hinterdorf	Elbenschwand	Lörrach	375
Hildegrund	Winterspüren	Stockach	436	Hinterdorf	Menzenschwand	Hochschwarzwald	340
Hildmannsfeld	Schwarzach	Bühl	287	Hinterdorf	Oberharmersbach	Wolfach	495
*Hildrighausen	Hildrighausen	Böblingen	46	Hinterdorf	Präg	Lörrach	379
Hilgartshausen	Brettheim	Crailsheim	53	Hinterdorf	Schwörstadt	Säckingen	422
Hiller	Steinhausen an der	Biberach	531	Hinterere Bär	Rohrhardsberg	Villingen	463
	Rottum			Hinterere Grub	Schonach im	Villingen	466
Hiller(s)berg	Niederwinden	Emmendingen	311		Schwarzwald		
Hilpertsberg	Denkingen	Überlingen	443	Hinterere Höfe	Stahringen	Stockach	435
Hilpert	Vellberg	Schwäbisch Hall	163	Hinterere Marten-	Ehrenstetten	Freiburg	321
Hilpertenhof	Langenordnach	Hochschwarzwald	340	mühle			
*Hilpertsau	Hilpertsau	Rastatt	411	Hinterere Schand	Wolterdingen	Donauessingen	303
Hilpertschhofen	Walpertschhofen	Wangen	703	Hinterere Schnacken-	Freudenstadt	Freudenstadt	562
Hilsbach	Durbach	Offenburg	397	sägmühle			
*Hilsbach	Hilsbach	Sinsheim	257	Hinterere Schwein-	Münchhof	Stockach	432
Hilsbach	Oberkornach	Villingen	462	gruben			
Hilsenhain	Lampenhain	Heidelberg	222	Hinterere Vogte	Schonach im	Villingen	466
Hiltensweiler	Langnau	Tettmang	658		Schwarzwald		
Hiltensweiler	Schomburg	Wangen	702	Hinterere Zeismatte	Maleck	Emmendingen	310
Hilzen	Oberkirch	Offenburg	402	Hinterereck	Breitnau	Hochschwarzwald	336

Wohnplatz	Gemeinde	Stadt-/Landkreis	Seite	Wohnplatz	Gemeinde	Stadt-/Landkreis	Seite
Hinterdeck	Obersimonswald	Emmendingen	311	Hinterochsen	Weingarten	Ravensburg	609
Hinterreichen	Raithaslach	Stockach	433	Hinterohlsbach	Ohlsbach	Offenburg	403
Hinterer Bühlbauer	Reinerzau	Freudenstadt	564	Hinterprechtal	Oberprechtal	Emmendingen	311
Hinterer Filderhart -	Maisach	Offenburg	401	Hinterreute	Bodnegg	Ravensburg	597
Hinterer Geisberg	Schweighausen	Lahr	370	Hinterrötenberg	Schönbürg	Freudenstadt	565
Hinterer Grundhof	Biederbach	Emmendingen	306	Hinterschollach	Schollach	Hochschwarzwald	344
Hinterer Hammer	Murg	Säckingen	419	Hinterschwangen	Niederwinden	Emmendingen	311
(Murghammer)				Hinterseebach	Seebach	Bühl	287
Hinterer Heidenbühl	Griesbach, Bad	Offenburg	399	Hintersolbach	Grünkraut	Ravensburg	600
Hinterer Hessenhof	Berghülen	Ulm	167	Hinterspring	Peterstal	Offenburg	404
Hinterer Hornberg	St. Märgen	Hochschwarzwald	343	Hinterstadt	(Renchthal), Bad		
Hinterer Hutzelberg	Burgberg	Villingen	457	Hintersteinach	Aichhalden	Rottweil	621
Hinterer Langenbach	Baiersbronn	Freudenstadt	559	Hintersteinbühl	Ellenberg	Aalen	16
Hinterer Meßhof	Steinbach	Tauberbischofsheim	269	Hintersteinberg	Schrezheim	Aalen	24
Hinterer Mosenberg	Reichenbach	Wolfach	496	Hintersteinberg	Vordersteinberg	Schwäbisch Gmünd	150
Hinterer Schneeburg	St. Wilhelm	Freiburg	328	Hinterstraß	St. Märgen	Hochschwarzwald	343
Hinterer Spitalhof	Wuchzenhofen	Wangen	705	Hinterstriemen	Reichenhofen	Wangen	701
Hinterer Stollbach	Obermünstertal	Müllheim	391	Hintersulgen	Schramberg	Rottweil	629
Hinterer Stuhlhof	Vierundzwanzig Höfe	Freudenstadt	566	Hinterthal	Biederbach	Emmendingen	306
Hinterer Zinken	Yach	Emmendingen	316	Hinterthal	Einbach	Wolfach	485
Hinteres Berghäusle	Linach	Donauessingen	298	Hinterthal	Ettenheimmünster	Lahr	367
Hinteres Breitenfeld	Altersberg	Backnang	30	Hinterthal	Fischerbach	Wolfach	486
Hinteres Elend	Obermünstertal	Müllheim	390	Hinterthal	Gutenbach	Donauessingen	295
Hinteres Haus	Schwarzenbach	Hochschwarzwald	345	Hinterthal	Nordrach	Wolfach	494
Hinteres Waldhäusle	Rohrbach im Schwarzwald	Donauessingen	301	Hinterthal	Nußbach	Villingen	461
Hintereschbach	Eschbach	Freiburg	321	Hinterthal	Oberried	Freiburg	326
Hinterespig	Pfedelbach	Öhringen	138	Hinterthal	St. Wilhelm	Freiburg	328
Hinteressach	Neukirch	Tettang	659	Hinterthodmoos	Todmoos	Säckingen	422
Hinterfalkau	Falkau	Hochschwarzwald	337	Hinterthulberg	Gründelhardt	Crailsheim	54
Hinterfeld (Rohr)	Binzgen	Säckingen	417	Hinterthörsberg	Kleinspach	Backnang	36
Hinterfreibach	Peterstal (Renchthal), Bad	Offenburg	404	Hinterwald	Bühlerzell	Schwäbisch Hall	156
Hintergreut	Eglofs	Wangen	685	Hinterwasen	Unterkinach	Villingen	468
Hintergriesbach	Altsimonswald	Emmendingen	306	Hinterwasen	Tannhausen	Ravensburg	607
Hintergrund	Mühlenbach	Wolfach	493	Hinterweiler	Gomaringen	Reutlingen	616
Hinterhäuser	Fischbach	Hochschwarzwald	338	Hinterweiler	Winterstettendorf	Biberach	533
Hinterhalden	Aichhalden	Rottweil	621	Hinterweiler, Rechberg -	Rechberg	Schwäbisch Gmünd	148
Hinterhambach	Unterharmersbach	Wolfach	501	Hinterweifenried	Schmalegg	Ravensburg	605
Hinterhaslach	Haslachsimsionswald	Emmendingen	309	Hinterwestermurr	Fornsbach	Backnang	32
Hinterheubach	Lampenhain	Heidelberg	222	Hinterwiddum	Waldbrunn	Ravensburg	608
Hinterheubronn	Neuenweg	Lörrach	379	*Hinterzarten	Hinterzarten	Hochschwarzwald	339
Hinterheuweiler	Heuweiler	Freiburg	323	*Hinterziegelhalden	Obersiebenbach	Öhringen	137
Hinterhochstett	Straßdorf	Schwäbisch Gmünd	149	*Hinschingen	Hinschingen	Donauessingen	297
Hinterhöf(e)	Otoschwanden	Emmendingen	312	Hinschingen, Bahnstation	Hinschingen	Donauessingen	297
Hinterhöfzer Höfe	Deißlingen	Rottweil	623	Hinzstobel	Ravensburg	Ravensburg	604
Hinterhölzern	Bodnegg	Ravensburg	597	Hinzngang	Winterstetten	Wangen	704
Hinterhof	Ettenkirch	Tettang	656	Hipfelhof	Frankenbach	Heilbronn	92
Hinterhof	Lehengericht	Wolfach	491	Hipfelsberg	Ennetach	Saulgau	636
Hinterholz	Amzell	Wangen	679	Hippen	Furtwangen	Donauessingen	294
Hinterholz	Fröhd	Lörrach	376	Hippen	Unterkinach	Villingen	468
Hinterholz	Lehengericht	Wolfach	491	Hippengr	Oberkinach	Villingen	462
Hinterhomburg (Hinter Höfe)	Stähringen	Stockach	435	Hippenhof (Hochbach)			
Hinterhub	Kißlegg	Wangen	695	Hippenhof	Deutwang	Sigmaringen	647
Hinterkühr	Kißlegg	Wangen	695	Hippenseppenhof	Furtwangen	Donauessingen	294
Hinterlangenbach	Langenbach	Donauessingen	298	Hippersbach	Unterharmersbach	Wolfach	501
Hinterlangert	Fichtenberg	Backnang	32	*Hippetsweiler	Hippetsweiler	Sigmaringen	648
Hinterlehen	Lehengericht	Wolfach	491	Hippmannsfelderhof	Lippertsreute	Überlingen	448
Hinterlangenber	Schrezheim	Aalen	24	Hippshof	Billafingen	Überlingen	441
Hinterlental	Ruppertssteden	Schwäbisch Gmünd	148	Hirbach	Pfahlheim	Aalen	22
Hinterm Ofen	Gremmelsbach	Villingen	458	Hirbingsgrund	Fischerbach	Wolfach	486
Hintermoos	Kißlegg	Wangen	695	Hirbuschhöfle	Eschbach	Schwäbisch Gmünd	144
Hintermoos	Schlier	Ravensburg	605	*Hirrlingen	Hirrlingen	Tübingen	665
Hintermühle	Schwarzenbach	Hochschwarzwald	345	Hirrweiler	Löwenstein	Heilbronn	95
Hintermurrhale	Murrhardt	Backnang	37	*Hirsau	Hirsau	Calw	541
				Hirschbach	Meckenbeuren	Tettang	658
				*Hirschau	Hirschau	Tübingen	665
				Hirschau	Obertsrot	Rastatt	412
				Hirschauerwald	Baiersbronn	Freudenstadt	559
				Hirschbach	Bühlertal	Bühl	281
				Hirschbach	Gschwend	Backnang	34
				Hirschbach	Schappach	Wolfach	499
				Hirschbronn	Ettenhausen	Crailsheim	53
				Hirschbrunn	Stettinhausen an der	Biberach	531
					Rottum		
				Hirschbühl	Mariazell	Rottweil	626
				Hirschegg	Eichstegen	Saulgau	636

Wohnplatz	Gemeinde	Stadt-/Landkreis	Seite	Wohnplatz	Gemeinde	Stadt-/Landkreis	Seite
Hirschenhof	Wagensteig	Freiburg	329	Hoch-Ebene	Neustadt im	Hochschwarzwald	341
Hirscher	Bodnegg	Ravensburg	597	(Ebene)	Schwarzwald		
Hirsches	Winterstettenstadt	Biberach	533	Hochebene	Ramsbach	Offenburg	405
(Weiherhaus)				Hochebene(hof)	Schwarzzenbach	Hochschwarzwald	345
Hirschfelden	Michelbach an der	Schwäbisch Hall	159	*Hochemmungen	Hochemmungen	Donauessingen	297
	Bilz			Hochfeld	Saig	Hochschwarzwald	342
Hirschhalde	Hochemmungen	Donauessingen	297	Hochgeland	Schweinhausen	Biberach	529
Hirschhof	Aalen	Aalen	13	Hochgreut	Pfahlheim	Aalen	22
Hirschhof	Hohenstaufen	Göppingen	75	Hochhäusle	Aichhalden	Rottweil	621
Hirschhof	Honhardt	Crailsheim	55	Hochhalden	Laufen am Kocher	Backnang	36
Hirschhof	Wört	Aalen	27	Hochhalden	Lauffen	Rottweil	625
Hirschhorn- landstraße	Eberbach	Heidelberg	221	*Hochhausen	Hochhausen	Mosbach	244
Hirschkeller	Murrhardt	Backnang	37	*Hochhausen	Hochhausen	Tauberbischofs- heim	266
Hirschland	Dettenhausen	Tübingen	664	Hochholz	Aichhalden	Rottweil	621
*Hirschlanden	Hirschlanden	Buchen	212	Hochholz	Bodnegg	Ravensburg	597
*Hirschlanden	Hirschlanden	Leonberg	108	Hochkopf	Ödsbach	Offenburg	402
Hirschlanden	Münchhof	Stockach	432	*Hochmössingen	Hochmössingen	Rottweil	624
Hirschlatt	Etenkirch	Tettnang	656	Hochmühle	Ortenhausen	Calw	544
Hirschlauf	Neustadt	Waiblingen	186	Ho(c)hmunde	Hofstetten	Wolfach	488
Hirschmühle	Herlikofen	Schwäbisch Gmünd	145	Hochrain	Waldburg	Ravensburg	608
Hirschrain	Lauterburg	Aalen	20	Hochreute	Winterspüren	Stockach	436
Hirschsägewerk	Murrhardt	Backnang	37	Hochrütte	Binzgen	Säckingen	417
Hirschsprung	Breitnau	Hochschwarzwald	336	(Bürlhäuser)			
Hirschweiden	Trossingen	Tutzingen	674	*Hochsal	Hochsal	Säckingen	418
Hirtenhof	Liggeringen	Konstanz	359	Hochstätt	Bodnegg	Ravensburg	597
Hirzbauernhof	Reichenbach	Wolfach	496	Hochstätt	Mannheim	Stadtkreis	200
Hirzberg	Nußbach	Villingen	461			Mannheim	
Hirzbühl	St. Margen	Hochschwarzwald	343	Hochstätt	Schmalegg	Ravensburg	605
Hirzenberg	Nordrach	Wolfach	494	Hochstätt	Unterharmersbach	Wolfach	501
Hirzig(hof)	Lierbach	Offenburg	400	Hochstätt	Niederwangen	Wangen	700
Hirzighof	Peterstal	Offenburg	404	Hochstatter Hof	Dischingen	Heidenheim	83
	(Renchtal), Bad			Hochstett	Berg	Ravensburg	594
Hirzigenzenberg	Peterstal	Offenburg	404	Hochstetten	Breisach am Rhein	Freiburg	320
	(Renchtal), Bad			Hochstetten	Burgrieden	Biberach	518
Hirzwald	Nußbach	Villingen	461	Hochstetten	Hochstetten	Karlsruhe	231
Hirzwald	Oberkirnach	Villingen	462	Hochstetten	Ratzenried	Wangen	701
Hittelkofen	Haisterkirch	Ravensburg	602	Hochstetter Hof	Mettenberg	Biberach	524
Hittisheim	Worblingen	Konstanz	363	Hochstraße	Binsdorf	Balingen	507
Hittisweiler	Haisterkirch	Ravensburg	602	Hochstraße,	Untertalheim	Horb	581
Hitzenlinde	Friesenhofen	Wangen	687	Käppele am -			
Hitzenlinde	Winterstetten	Wangen	704	Hochstraße	Langenschiltach	Villingen	459
*Hitzkofen	Hitzkofen	Sigmaringen	648	(Holops)			
Hoberleshof	Kinzigtal	Wolfach	489	Hochtänn	Rosenberg	Aalen	23
Hobsmühle	Flinsbach	Sinsheim	257	Hochwäldereck	Langenschiltach	Villingen	459
Hochbach	Oberkirnach	Villingen	462	Hochwald	Nußbach	Villingen	461
Hochbauernhof	Furtwangen	Donauessingen	294	Hochwald	Rottweil	Rottweil	628
Hochberg	Altheim	Horb	577	Hochwald	St. Margen	Hochschwarzwald	343
Hochberg	Donzdorf	Göppingen	72	Hochwang	Oberlenningen	Nürtingen	129
Hochberg	Eglofs	Wangen	685	Hochweiher	Ravensburg	Ravensburg	604
Hochberg	Gauingen	Münsingen	586	Hochwiese	Wildbad im Schwarzwald	Calw	547
*Hochberg	Hochberg	Ludwigsburg	113	Hochwiesen	Sentenhardt	Stockach	434
*Hochberg	Hochberg	Saulgau	638	Hocken	Freiamt	Emmendingen	308
*Hochberg	Hochberg	Sigmaringen	648	Hockenhard	Schönberg	Lahr	369
Hochberg	Karsee	Wangen	693	Hockenheim	Hockenheim	Mannheim	238
Hochberg, herzog- liche Domäne	Langenordnach	Hochschwarzwald	340	Hockenmühle	Deggenshausen	Überlingen	442
	Ravensburg	Ravensburg	604	*Höchenschwand	Höchenschwand	Waldshut	476
Hochbronn	Bühlerzell	Schwäbisch Hall	156	Höchstberg	Friedenweiler	Hochschwarzwald	338
Hochbronn	Peterzell	Villingen	462	*Höchstberg	Höchstberg	Heilbronn	93
Hochbronn	Weipertshofen	Crailsheim	61	Höchstes	Illwangen	Überlingen	446
Hochbuchhof	Rorgerwies	Stockach	433	*Hödingen	Hödingen	Überlingen	445
Hochbühl	Schornburg	Wangen	702	Höfe	Malsburg	Müllheim	389
Hochbühl	Waldmössingen	Rottweil	630	Höfe, Äußere -	Brenden	Waldshut	474
Hochburg	Amtzell	Wangen	679	Höfe,	Lichtenau	Kehl	351
Hochburg	Emmendingen	Emmendingen	307	Benshurst -			
Hochburg	Schornburg	Wangen	702	Höfe, Hintere -	Stahringen	Stockach	435
*Hochdorf	Hochdorf	Biberach	522	Höfe (Horheimer- höfe)	Horheim	Waldshut	476
*Hochdorf	Hochdorf	Eßlingen	66	Höfe, Innere -	Brenden	Waldshut	474
*Hochdorf	Hochdorf	Freiburg	323	Höfe, Pfarricher -	Amtzell	Wangen	680
*Hochdorf	Hochdorf	Freudenstadt	563	Höfe,	Weiler in den Bergen	Schwäbisch Gmünd	152
*Hochdorf	Hochdorf	Horb	579	Steinbacher -			
*Hochdorf	Hochdorf	Ludwigsburg	113	Höfen	Burg	Freiburg	320
*Hochdorf	Hochdorf	Vaihingen	178	Höfen	Dörlinbach	Lahr	366
Hochdorf	Schönebürg	Biberach	529	*Höfen	Höfen	Biberach	522
Hochdorf,	Eutingen	Horb	578	Höfen	Höfen	Waiblingen	185
Bahnhof -				Höfen	Langenrain	Konstanz	359
Hochdorfer Sägmühle	Hochdorf	Freudenstadt	563	Höfen	Leupolz	Wangen	697

Wohnplatz	Gemeinde	Stadt-/Landkreis	Seite	Wohnplatz	Gemeinde	Stadt-/Landkreis	Seite
Höfen	Schuttertal	Lahr	370	Höllhof	Reichenbach	Offenburg	405
Höfen	Schutterwald	Offenburg	405	Höllhof	Ruppertshefen	Schwäbisch	148
Höfen	Vogt	Ravensburg	607		Gmünd		
*Höfen an der Enz	Höfen an der Enz	Calw	541	Höllhof	Wildentierbach	Mergentheim	124
Höfen, Auf den -	Schabenhäuser	Villingen	484	Höllholz	Eschach	Ravensburg	598
Höfen, Auf den -	Lauf	Bühl	283	Höhlühle	Urach	Hochschwarzwald	346
(Untere u. Obere Krafteneck)				Hölsäge	Erisdorf	Saulgau	636
Höfen, Bei -	Lehengericht	Wolfach	491	Höllsteig	Breitnau	Hochschwarzwald	336
Höfen, In den -	Ibach	Offenburg	399	Höllsteig	Oberndorf	Sigmaringen	650
Höfen, In den -	Ottenhöfen im Schwarzwald	Bühl	285	*Höllstein	Höllstein	Lörrach	378
				Hölltal	Schönwald im Schwarzwald	Villingen	465
Höfen, In den -	Sasbachwalden	Bühl	287	Höllwangen	Überlingen	Überlingen	452
Höfenackerle	Kaisersbach	Waiblingen	186	Hölzberg	Biederbach	Emmendingen	306
*Höfendorf	Höfendorf	Hechingen	572	Hölzern	Hölzern	Heilbronn	93
Höfener Hütte	Falkenstein	Freiburg	322	Hölze	Bietingen	Stockach	427
Höfenhölze	Pommertsweiler	Aalen	22	Hölze	Karsau	Säckingen	419
Höfers	Eisenharz	Wangen	687	Hölze	Lauterbach	Rottweil	625
*Höfingen	Höfingen	Leonberg	108	Hölzeberg	Durbach	Offenburg	397
Höfle	Ramsbach	Offenburg	405	Hölzebruck	Neustadt im Schwarzwald	Hochschwarzwald	341
Höfle	Rietheim	Tuttlingen	673				
Höfle	Todtmoos	Säckingen	422	Hölzebruck	Tütssee	Hochschwarzwald	345
Höfle (Bei der Schönbörner Mühle)	Wiesental	Bruchsal	207	Hölzelehof	Bräunlingen	Donauesschingen	292
Höfle, Herbolzheimer -	Herbolzheim	Emmendingen	309	Hölzelehof	Fützen	Donauesschingen	284
Höfleberg	Schonach im Schwarzwald	Villingen	466	Hölzelehof (Linsbodenhof)	Horheim	Waldshut	477
Höge	Hornberg	Überlingen	445	Hölzeleking	Villingen im Schwarzwald	Villingen	469
Höge (vorm. Landoltshof)	Kluftern	Überlingen	447	Hölzeshof	Dorfmerkingen	Aalen	15
Höhäuser	Biederbach	Emmendingen	306	Hönig	Ruppertshefen	Schwäbisch	148
Höhe	Bodnegg	Ravensburg	597		Gmünd		
Höhe, Auf der -	Betzweiler	Freudenstadt	560	Hönningergüte	Unterglottertal	Freiburg	329
Höhe, Auf der -	Hornberg	Überlingen	445	Hönweiler	Peterzell	Rottweil	627
Höhe, Badener -	Forbach	Rastatt	410	*Höpfingheim	Höpfingheim	Ludwigsburg	113
Höhe, Wilhelmfeld	Heidelberg	Heidelberg	226	*Höpfingen	Höpfingen	Buchen	212
				Hörbühl	Stimpfach	Crailsheim	60
Höhrbrunner -	Schienen	Konstanz	361	Hörchenberg	Sasbachwalden	Bühl	286
Höhe Ferdinandslust				*Hörden	Hörden	Rastatt	411
Höhe (Höhäuser)	Biederbach	Emmendingen	306	Hörder Mühle	Murrhardt	Backnang	37
Höhe, Saiger -	Saig	Hochschwarzwald	342	Hörderhof	Murrhardt	Backnang	37
Höhe-Siedlung	Wimpfen, Bad	Heilbronn	99	Hörenhausen	Sießen im Wald	Biberach	530
*Höhefeld	Höhefeld	Tauberbischofsheim	266	Hörershof	Vellberg	Schwäbisch Hall	163
				Hörhalde	Obermünstertal	Müllheim	390
Höhenhaus	Rötenbach	Hochschwarzwald	341	Hörlebach	Wolpertshausen	Schwäbisch Hall	163
Höhenhöfe	Oberjettingen	Böblingen	48	Hörnle	Ellwangen	Biberach	520
Höhenhof	Betra	Hechingen	570	Hörnle	Marbach	Ludwigsburg	115
Höhingen	Altoberndorf	Rottweil	822		am Neckar		
Höhler	Ailingen	Tettnang	655	Hörnlesgraben	Schönberg	Lahr	369
Höhmühle	Kißlegg	Wangen	695	Hörschhöfer	Sechselberg	Backnang	40
Höhenhäuser (Heuchhof)	Altenschwand	Säckingen	417	Sägmühle			
Höhreute	Illwangen	Überlingen	446	Hörschhof	Sechselberg	Backnang	40
Höld	Adelsreute	Überlingen	440	*Hörschwag	Hörschwag	Hechingen	572
Höldecke	Tennenbronn	Villingen	467	*Hörschweiler	Hörschweiler	Freudenstadt	563
Hödis	Pfahlbronn	Schwäbisch	147	*Hörvelsingen	Hörvelsingen	Ulm	170
	Gmünd			Hössel	Siggen	Wangen	703
Hölgenreute (Helgenrütte)	Freiamt	Emmendingen	308	Hösselinshof	Amtzell	Wangen	679
Höll	Baiersbronn	Freudenstadt	559	*Hösselinsulz	Bürg	Heilbronn	91
Höll	Hofs	Wangen	692	*Hösselinswart	Hösselinsulz	Heilbronn	93
Höll	Nußbach	Villingen	461	Höwenegg	Höslinswart	Waiblingen	185
Höll	Ravensburg	Ravensburg	604	Gundelhof -	Immendingen	Donauesschingen	297
Höll	Tettnang	Tettnang	661	Hof	Baiersbronn	Ravensburg	593
Höll	Urberg	Säckingen	423	Hof	Baiersbronn	Freudenstadt	559
Höll	Wuchzenhofen	Wangen	705	Hof	Berg	Ravensburg	594
Höll (Höld)	Adelsreute	Überlingen	440	Hof	Bühlertal	Bühl	281
Höll, In der -	Dörlinbach	Lahr	368	Hof	Dörlinbach	Lahr	366
Höll, In der -	Maisach	Offenburg	401	Hof	Frönd	Lörrach	376
Höllbach	Kißlegg	Wangen	695	Hof	Hof und Lembach	Ludwigsburg	114
Höllenberg	Ottoschwanden	Emmendingen	312	Hof	Saig	Hochschwarzwald	342
Höllgraben	Lehengericht	Wolfach	491	Hof, Abstetter -	Auenstein	Heilbronn	90
Höllgrund	Strümpfelbrunn	Mosbach	248	Hof Ahorn	Kupprichhausen	Tauberbischofsheim	267
(Oberhöllgrund)							
Höllhaken	Unterharmersbach	Wolfach	501	Hof, Aichhalder -	Tuttlingen	Tuttlingen	675
Höllhof	Haslach	Biberach	522	Hof, Böttingen	Böttingen	Tuttlingen	671
Höllhof	Oberkirch	Offenburg	402				
Höllhof	Oberstetten	Mergentheim	123	Hof, Allenspacher -	Reutlingen	Reutlingen	617
				Hof, Alteburger -	Bannholz	Waldshut	472
				Hof, Auf dem -	Lehengericht	Wolfach	491
				Hof, Auf dem -	Oftersheim	Mannheim	239
				Hof, Bachmayer -			

Wohnplatz	Gemeinde	Stadt-/Landkreis	Seite	Wohnplatz	Gemeinde	Stadt-/Landkreis	Seite
Hof (Baiertal)	Großrinderfeld	Tauberbischofsheim	265	Hof, Schadenweiler -	Rottenburg	Tübingen	667
Hof Bender	Sennfeld	Buchen	215	Hof, Schönhalden -	Mieterkingen	Saulgau	640
Hof, Benzinger -	Aach	Freudenstadt	558	Hof Schomburg	Schomburg	Wangen	702
Hof, Bernau -	Bernau	Hochschwarzwald	335	Hof, Spieth -	Denkendorf	Eßlingen	85
Hof, Bettenberger -	Roitenzimmern	Rottweil	628	Hof, Stauffenburger -	Hechingen	Hechingen	572
Hof (Birkenfeld)	Püflingen	Tauberbischofsheim	268	Hof (Steinbach)	Dittigheim	Tauberbischofsheim	264
Hof, Böttinger -	Gundelsheim	Heilbronn	93	Hof, Stockacher -	Beuren	Wangen	683
Hof, Bonarts-häuser - (Alter Hof)	Gondelsheim	Bruchsal	204	Hof, Talheimer -	Talheim	Heilbronn	98
Hof, Branntheimer -	Haidgau	Ravensburg	601	Hof (Uhlberg)	Grünsfeld	Tauberbischofsheim	266
Hof, Breitenauer -	Löwenstein	Heilbronn	95	*(Hof und Lembach)	Hof und Lembach	Ludwigsbürg	114
Hof, Breitfelder -	Ottenbach	Göppingen	76	Hof, Ursenbacher -	Ursenbach	Mannheim	240
Hof, Brodbacher -	Haidgau	Ravensburg	601	Hof, Vaihinger -	Hohenstaufen	Göppingen	75
Hof Dicke	Stammheim	Calw	545	Hof, Vaihinger -	Neukirch	Rottweil	626
Hof, Edinger -	Edingen	Mannheim	237	Hof, Vöhringer -	Riedlingen	Saulgau	641
Hof, Ehestetter -	Ebingen	Balingen	507	Hof Waldeck	Stammheim	Calw	545
Hof, Eichhäuser -	Bonfeld	Heilbronn	90	Hof, Waldzierter -	Auernheim	Heidenheim	82
Hof, Eichhalter -	Meßstetten	Balingen	509	Hof (Weikerstetten)	Königsheim	Tauberbischofsheim	266
Hof Ellfinger -	Maulbronn	Vaihingen	178	Hof, Weilenberger -	Uhingen	Göppingen	78
Hof, Erpfenhauser -	Gerstetten	Heidenheim	83	Hof, Wenigsbrunner -	Tutlingen	Tutlingen	675
Hof (Eselsbrunn)	Gissigheim	Tauberbischofsheim	265	Hof (W. Schupp)	Stühlingen	Waldshut	480
Hof, Füllmenbacher -	Diefenbach	Vaihingen	177	Hof, Wolferstetter(er) -	Külsheim	Tauberbischofsheim	267
Hof Geigelbach	Geigelbach	Saulgau	637	Hof, Württemberger -	Hütten	Schwäbisch Hall	158
Hof, Götzenlocher -	Talheim	Tutlingen	674	Hof, Württemberger -	Tutlingen	Tutlingen	675
Hof (Gräffingen)	Uffingen	Tauberbischofsheim	289	Hof, Zeller -	Schussenried	Biberach	529
Hof, Großer -	Schwarzenbach	Hochschwarzwald	344	Hof, Zwingenberger -	Zwingenberg	Mosbach	248
Hof, Hausener -	Hechingen	Hechingen	572	Hof (bauer)	Gremmelsbach	Villingen	458
Hof Hepp, Muckental	Kenzingen	Emmendingen	309	Hofbauernhof	Lehengericht	Wolfach	491
Hof, Heuburger -	Rottenburg	Tübingen	667	Hof (bauernhof)	Oberglöttental	Freiburg	326
Hof, Hochstatter -	Dischingen	Heidenheim	83	Hofbauernhof	Reichenbach	Wolfach	496
Hof, Hochstetter -	Mettenberg	Biberach	524	Hofbauerngrundhause (Grundhause)	Schönenbach	Donauessingen	301
Hof (Hofstetten)	Messelhausen	Tauberbischofsheim	267	Hofbrand	Christazhofen	Wangen	683
Hof, Holzhäuser -	Hohenstaufen	Göppingen	75	Hofen	Dunstelkingen	Heidenheim	83
Hof, Holzweiler -	Sindringen	Öhringen	138	Hofen	Friedrichshafen	Tettang	856
Hof, Holzweiler -	Winzerhausen	Ludwigsburg	117	*Hofen	Hofen	Aalen	17
Hof, Immelhäuser -	Sinsheim	Sinsheim	259	*Hofen	Hofen	Ludwigsburg	113
Hof, Kemnater -	Kemnath	Eßlingen	86	Hofen	Schlachtenhaus	Lörrach	380
Hof, Krähberger -	Wißgoldingen	Schwäbisch Gmünd	152	Hofen	Spaichingen	Tutlingen	674
Hof, Kuonbacher -	Lauterbach	Rottweil	625	Hofen	Stafflangen	Biberach	530
Hof, Leinfelder -	Enzweihingen	Vaihingen	177	Hofen	Stuttgart	Stadtkreis Stuttgart	7
Hof (Lilach)	Poppenhausen	Tauberbischofsheim	268	Hofers Dobel	Lautenbach	Offenburg	400
Hof (Marstadt)	Messelhausen	Tauberbischofsheim	267	Hofershalde	Ibach	Offenburg	399
Hof, Metzlin-schwander	Burbach	Karlsruhe	229	Hoffeld	Murrhardt	Backnang	37
Hof, Metzlin-schwander	Bühlbronn	Waiblingen	184	Hoffeld	Stuttgart	Stadtkreis Stuttgart	7
Hof, Munding -	Kenzingen	Emmendingen	309	Hoffeld(erhof)	Püflingen	Tauberbischofsheim	268
Hof, Neuer - (Erdbeerhof)	Gondelsheim	Bruchsal	204	*Hoffenheim	Hoffenheim	Sinsheim	258
Hof, Neuhauser -	Dietersheim	Ulm	168	Hofgrund	Schönenbach	Donauessingen	301
Hof, Oberer - (Lehensitzerhof)	Mahlsbüren im Tal	Stockach	431	Hofgut Dorneck	Horheim	Waldshut	477
Hof, Oberer - (Sulzbach)	Einbach	Wolfach	485	Hofgut (Fremersberg)	Baden-Baden	Stadtkreis Baden-Baden	276
Hof, Oden-gesäßer -	Nassig	Tauberbischofsheim	267	Hofgut	Düchtlingen	Konstanz	357
Hof, Odweiler -	Börtlingen	Göppingen	71	Hofhenkrähen	Göschweiler	Hochschwarzwald	338
Hof, Otobeurer -	Kappel	Saulgau	639	Hofgut Stallegg	Hochschwarzwald	Hochschwarzwald	345
Hof, Rappold-sweiler -	Laßbach	Künzelsau	104	Hofhannissen(hof)	Schwarzenbach	Aalen	13
Hof, Reichenbacher -	Balingen	Balingen	507	Hofherrnhäuser	Aalen	Aalen	13
Hof, Rohrbacher -	Bruchsal	Bruchsal	204	Hofherrnhäuser	Aalen	Aalen	13
				Hofloch	Fichtenberg	Backnang	32
				Hofmeisters	Steinhausen an der Rottum	Biberach	531
				Hofmühle	Wollbach	Lörrach	384
				Hofraite	Ödsbach	Offenburg	402
				Hofraismühle	Künzelsau	Künzelsau	104
				Hofs	Egloffs	Wangen	685
				*Hofs	Hofs	Wangen	681
				*Hofsgrund	Hofsgrund	Freiburg	323
				Hofstadt	Leupolz	Wangen	697

Wohnplatz	Gemeinde	Stadt-/Landkreis	Seite	Wohnplatz	Gemeinde	Stadt-/Landkreis	Seite
Hofstatt	Eriskirch	Tettang	655	Hohenlinde	Lorch	Schwäbisch	146
Hofstatt	Wolffegg	Ravensburg	610			Gmünd	
Hofstett	Neuweiler	Calw	543	Hohenlinden	Überlingen	Überlingen	452
Hofstett am Steig	Weiler ob Helfenstein	Göppingen	79	Hohenlohe	Dorfmerkingen	Aalen	15
Hofstett, Auf -	Taiflingen	Balingen	511	Hohenlupfen	Stühlingen	Waldshut	480
*Hofstett-Emerbuch	Hofstett-Emerbuch	Ulm	170	(Stühlinger Schloß und Schloßhof)			
*Hofstetten	Hofstetten	Wolflach	488	*Hohenmemmingen	Hohenmemmingen	Heidenheim	84
Hofstetten	Pfahlheim	Aalen	22	Hohenmorgen	Ellwangen	Biberach	520
Hofstetten (Hochsträß)	Binsdorf	Balingen	507	Hohenmühlingen	Mühlingen	Horb	560
Hofstetten (Hof)	Messelhausen	Tauberbischofsheim	267	Hohenöb,	Heiligkreuzsteinach	Heidelberg	222
Hofstetter Mühle	Heiligenberg	Überlingen	444	Siedlung			
*Hofweier	Hofweier	Offenburg	399	Hohenohl	Frickenhofen	Backnang	33
Hofwiesen	Binnigen	Konstanz	355	Hohenrain	Durbach	Offenburg	397
Hogenhof	Furtwangen	Donauesschingen	294	Hohenrain	Lautenbach	Offenburg	400
Hogenhof	St. Märgen	Hochschwarzwald	343	Hohenrechberg	Rechberg	Schwäbisch	148
*Hogschür	Hogschür	Säckingen	416			Gmünd	
Hohacker	Grunern	Müllheim	388	Hohenrechberg-Kirchberg		Schwäbisch	148
Hohberg	Sulz	Lahr	371	Hohenreusch	Frickenhofen	Backnang	33
Hohbruck	Ibach	Offenburg	399	Hohenreut	Gschwend	Backnang	34
Hohbühn	Linx	Kehl	351	Hohenreute	Meckenbeuren	Tettang	658
*Hohbach	Hohebach	Künzelsau	103	Hohenreute	Waldstetten	Schwäbisch	151
Hohebuch	Oberreppach	Öhringen	137			Gmünd	
Hohebuch, herzogliche Domäne	Waldenburg	Öhringen	139	Hohenreute(hof)	Owingen	Überlingen	450
Hohebuch	Westernach	Öhringen	139	Hohenreutin	Bondorf	Böblingen	45
Hohe Eck	Ottoschwanden	Emmendingen	312	Hohenroden	Essingen	Aalen	16
Hohe Linde	Isny	Wangen	693	Hohenrodt	Loßburg	Freudenstadt	564
Hohenacker	Adolzfurt	Öhringen	133	Hohenrot	Jagsberg	Künzelsau	103
Hohenacker	Eßlingen	Eßlingen	66	*Hohensachsen	Hohensachsen	Mannheim	238
	am Neckar			Hohensall	Wohlmuthausen	Öhringen	140
*Hohenacker	Hohenacker	Waiblingen	185	Hohenschramberg (Ruine)	Schramberg	Rottweil	629
Hohenacker	Scheppach	Öhringen	138	*Hohensstadt	Hohensstadt	Aalen	17
Hohensperg	Asperg	Ludwigsburg	112	*Hohensstadt	Hohensstadt	Buchen	212
Hohenau	Waldenburg	Öhringen	139	*Hohensstadt	Hohensstadt	Göppingen	75
Hohenbaden	Baden-Baden	Stadtkreis	276	Hohensdorf	Sulzdorf	Schwäbisch Hall	162
		Baden-Baden		Hohensdorf	Wimpfen, Bad	Heilbronn	99
Hohenbaden, Schloß	Baden-Baden	Stadtkreis	276	Hohenslange	Tamm	Ludwigsburg	117
Hohenberg	Bopfingen	Aalen	14	*Hohenslaufen	Hohenslaufen	Göppingen	75
Hohenberg	Durbach	Offenburg	397	Hohenssteig	Raitiaslach	Stockach	433
Hohenberg	Mariakappel	Craillsheim	57	(Sandhof)			
Hohenberg	Rosenberg	Aalen	23	Hohenstein	Bermaringen	Ulm	168
Hohenberg	Sulzbach am Kocher	Backnang	41	Hohenstein	Dietingen	Rottweil	823
Hohenberg	Waldhausen	Aalen	26	Hohenstein	Hohenstein	Ludwigsburg	114
Hohenberg	Wolpertshausen	Schwäbisch Hall	163	Hohenstein	Murrhardt	Backnang	37
*Hohenbodman	Hohenbodman	Überlingen	445	Hohenstein, Am -	Lehengericht	Wolfach	491
Hohenbrach	Grab	Backnang	33	Hohensüch	Sasbachwalden	Bühl	286
Hoheneck	Ludwigsburg	Ludwigsburg	115	Hohensstoffeln	Binnigen	Konstanz	355
Hohenegarten	Mainhardt	Schwäbisch Hall	159	(Basaltwerk)			
Hohenegg	Raich	Lörrach	380	Hohensstraßen	Mainhardt	Schwäbisch Hall	159
Hoheneutringen	Entringen	Tübingen	664	*Hohentengen	Hohentengen	Saulgau	638
Hohensfels	Buch	Waldshut	474	*Hohentengen	Hohentengen	Waldshut	476
Hohensfels	Kalkofen	Sigmaringen	649	Hohentwiel	Tuttlingen	Tuttlingen	675
Hohensfels	Stockach	Stockach	435	Staatsdomäne und Festungsrüne			
Hohensfichtelhof	Ahdorf	Horb	577	Hohenswald	Ittendorf	Überlingen	447
*Hohengehren	Hohengehren	Eßlingen	66	*Hohenswart	Hohenswart	Pforzheim	251
Hohenhulden	Ellwangen	Biberach	520	*Hohenswettersbach	Hohenswettersbach	Karlsruhe	231
Hohenhardt(hof)	Baierthal	Heidelberg	220	Hohenswittlingen	Wittlingen	Münsingen	589
Hohenhardtweiler	Oberrot	Backnang	38	Hohenzollern,	Zimmern	Hechingen	574
				Burg -			
*Hohenhaslach	Hohenhaslach	Vaihingen	178	Hoher	Amtzell	Wangen	679
Hohenheim	Stuttgart	Stadtkreis Stuttgart	8	Hoher Hof	Grünkraut	Ravensburg	600
Hohenhewen	Anselmingen	Konstanz	355	(Dachwinkel)			
Hohenhöfen	Pommertsweiler	Aalen	22	Hoheroth, Im -	Friedrichsdorf	Heidelberg	221
Hohenholz	Bibersfeld	Schwäbisch Hall	155	Hoher Steg	Vöhrenbach	Donauesschingen	302
Hohenkarpfen	Hausen ob Verena	Tuttlingen	672	Hohert	Rippenweier	Mannheim	239
Hohenklingen	Freudenstein	Vaihingen	177	(Ferienheim)			
Hohenkrähen,	Duchtlingen	Konstanz	357	Hohe Waghalde	Sigmaringen	Sigmaringen	651
Bahnstation				Hohgrund	Reichenbach	Offenburg	405
Hohenkrähen,	Duchtlingen	Konstanz	357	Hohlenbach	Schonach im Schwarzwald	Villingen	466
Hofgut -							
Hohenkräherstraße	Mühlhausen	Konstanz	359	Hohlengraben	Breitnau	Hochschwarzwald	336
Hohenkräherstraße, Singen		Konstanz	361	Hohlengraben	St. Märgen	Hochschwarzwald	343
Äußere -	(Hohentwiel)			Hohlengrund	Waldau	Hochschwarzwald	347
Hohenkreuz	Eßlingen	Eßlingen	68	Hohlengrund-	Lierbach	Offenburg	400
	am Neckar			bauernhof	Einbach	Wolfach	485
				Hohlenstein	Gremmlsbach	Villingen	458

Wohnplatz	Gemeinde	Stadt-/Landkreis	Seite	Wohnplatz	Gemeinde	Stadt-/Landkreis	Seite
Hohlenstein	Kösingen	Aalen	19	Holzbrönn	Igersheim	Mergentheim	122
Hohlenstein	Wittenhofen	Überlingen	454	Holzbühl	Griesbach, Bad	Offenburg	399
Hohlgaß	Baierbronn	Freudenstadt	559	Holzebene	Schenkenzell	Wolfach	499
*Hohnhurst	Hohnhurst	Kehl	351	(Nußhard)			
Hohnweiler	Lippoldswiler	Backnang	36	*Holzelfingen	Holzelfingen	Reutlingen	616
Hohrain	Bamberg	Überlingen	440	*Holzen	Holzen	Lörrach	378
Hohrain	Kesselfeld	Öhringen	135	Holzen, Badhof	Holzen	Lörrach	378
Hohrain	Unterkirnach	Villingen	468	*Holzgerlingen	Holzgerlingen	Böblingen	46
Hohrain, Am -	Unterlauchringen	Waldshut	481	*Holzhack	Oberharmersbach	Wolfach	495
Hohrain, Am -	Zarten	Freiburg	331	Holzhäuser Hof	Hohenstaufen	Göppingen	75
Hohrain,	Talheim	Heilbronn	98	Holzhäusern	Tannau	Tettang	660
Staatsdomäne				Holzbäusle	Grafenhausen	Hochschwarzwald	338
Hohrein	Hohenstaufen	Göppingen	75	Holzhäusle	Rohrbach im	Donauessingen	301
Hohreute	Baierbronn	Freudenstadt	559	(Aites und Neues)	Schwarzwald		
Hohreute	Ottoschwanden	Emmendingen	312	Holzhäusle bei	Leupolz	Wangen	697
Hohreutehof	Urnau	Überlingen	453	Praßberg			
Hohrirt	Sasbachwalden	Bühl	286	Holzhau	Griesbach, Bad	Offenburg	399
Hohschön	Gundelsheim	Heilbronn	93	Holzhausen	Eschach	Schwäbisch	144
Hohstein	Schweighausen	Lahr	370			Gmünd	
Hohweg	Gutach (Schwarz-	Wolfach	487	*Holzhausen	Holzhausen	Freiburg	323
	waldbahn)			*Holzhausen	Holzhausen	Göppingen	75
Hohwegschul	Gutach (Schwarz-	Wolfach	487	*Holzhausen	Holzhausen	Horb	579
	waldbahn)			*Holzhausen	Holzhausen	Kehl	351
Hohwiel	Gutach (Schwarz-	Wolfach	487	Holzheim	Göppingen	Göppingen	74
	waldbahn)			Holzhof	Ailingen	Tettang	655
Hohwieshof	Inneringen	Sigmaringen	648	Holzhof	Breitnau	Hochschwarzwald	336
Hokenschue	Straßdorf	Schwäbisch	149	Holzhof	Schönwald im	Villingen	465
		Gmünd			Schwarzwald		
Holbach	Rindelbach	Aalen	22	Holzhütte	Lauf	Bühl	283
Holchen, Im -	Peterstal	Offenburg	404	Holzinschhaus	Aitern	Lörrach	374
	(Renchthal), Bad			*Holzkirch	Holzkirch	Ulm	170
Holdenreute	Kißlegg	Wangen	695	Holzlege	Kinzigtal	Wolfach	489
Holderbauerhof	Odenheim	Bruchsal	206	Holzleuten	Heuchlingen	Schwäbisch	145
Holderbrünnele	Ottenhöfen im	Bühl	285			Gmünd	
	Schwarzwald			Holzmacherhaus	Zastler	Freiburg	332
Holdergrund	Eberbach	Heidelberg	221	*Holzmaden	Holzmaden	Nürtingen	128
Holdergrund	Niederwasser	Wolfach	493	Holzmaier	Leupolz	Wangen	697
Holderhof	Balingen	Balingen	507	Holzmar	Bühlertal	Bühl	381
Holderhof	Niederwasser	Wolfach	493	Holzmatz	Saig	Hochschwarzwald	242
Holdermühle	Archshofen	Mergentheim	120	Holzmühle	Bolstern	Saulgau	634
Holdern	Beuren	Überlingen	441	Holzmühle	Bopfingen	Aalen	14
Holdersbach	Oberharmersbach	Wolfach	495	Holzmühle	Ettenheim	Lahr	366
Holdersbach	Schapbach	Wolfach	499	Holzmühle	Immenried	Wangen	692
Holdersberg	Ödsbach	Offenburg	402	Holzmühle	Oberholzheim	Biberach	526
Holdersgrund	Peterstal	Offenburg	404	Holzmühle	Rosenberg	Aalen	23
	(Renchthal), Bad			Holzmühle	Vogt	Ravensburg	687
Holderskopf	Peterstal	Offenburg	404	Holzmühlehof	Fulgenstadt	Saulgau	637
	(Renchthal), Bad			Holzplatz	Lierbach	Offenburg	400
Holdmatt	Harpolingen	Säckingen	418	Holzreute	Kehlen	Tettang	657
Holensstein	Bühlertzell	Schwäbisch Hall	156	Holzschlägermatte,	Freiburg im	Stadtkreis Freiburg	278
Holswald	Ilbach	Offenburg	399	Auf der -	Breisgau	im Breisgau	
Holswald, Am -	Oppenau	Offenburg	403	*Holzschlag	Holzschlag	Hochschwarzwald	339
Holl	Elbenschwand	Lörrach	375	Holzschlag	St. Margen	Hochschwarzwald	343
Hollai	Lehengericht	Wolfach	491	Holzschleifwerk	Dennach	Calw	539
*Hollenbach	Hollenbach	Künzelsau	103	Holzschütte	Kinzigtal	Wolfach	489
Hollenhöfle	Backnang	Backnang	34	Holzschuhberg	Lauterbach	Rotweil	625
Hollenhof	Gschwend	Backnang	34	Holzstoff- und	Obertsrot	Rastatt	412
Hollenhof	Lorch	Schwäbisch	146	Pappenfabrik,			
		Gmünd		Badische -			
Hollenmoos	Beuren	Wangen	682	Holzwald	Rippoldsau, Bad	Wolfach	498
*Hollerbach	Hollerbach	Buchen	212	Holzwarenfabrik	Schmieheim	Lahr	369
Hollmut,	Bammatal	Heidelberg	220	Holzwasen,	Uhlingen	Waldshut	481
Jungviehweide				Schelgen und -			
Hollnau-Buck,	Staufen	Mühlheim	392	Holzweiler Hof	Sindringen	Öhringen	138
An dem -				Holzweiler Hof	Winzerhausen	Ludwigsburg	117
Hollwangen	Schwörstadt	Säckingen	422	Holzwiesen	Reichenbach am	Tutlingen	673
Holops	Gremmelsbach	Villingen	458	(Martinsberg)	Heuberg		
Holops	Langenschiltach	Villingen	459	Hornberg	Hohenbodman	Überlingen	445
Holz	Schonach im	Villingen	466	*Hornberg	Hornberg	Überlingen	445
	Schwarzwald			Hornbergerhof	Münchhof	Stockach	432
Holz, Frickers	Immenried	Wangen	692	Hornbergerhof	Owiningen	Überlingen	450
beim				Hornbergerhof	Riedöschingen	Donauessingen	300
Holzach	Schwandorf	Stockach	434	Homboll	Weiterdingen	Konstanz	363
Holzapfeldelle	Wilhelmsfeld	Heidelberg	226	Homburg	Tiengen	Waldshut	480
Holzarbeit	Hofsgrund	Freiburg	323		(Oberrhein)		
Holzbauer	Meckenbeuren	Tettang	658	Homburgerhof,	Grosselfingen	Hechingen	571
Holzbauerhof	Schonach im	Villingen	466	Oberer -			
	Schwarzwald			*Honau	Honau	Kehl	351
Holzberg	Fischerbach	Wolfach	486	*Honau	Honau	Reutlingen	616
*Holzbrönn	Holzbrönn	Calw	541				

Wohnplatz	Gemeinde	Stadt-/Landkreis	Seite	Wohnplatz	Gemeinde	Stadt-/Landkreis	Seite
Honau, Bahnstation (Im Stalleswörth)	Leutesheim	Kehl	351	Hotterloch	Mühlingen	Stockach	432
*Hondingen	Hondingen	Donauesschingen	297	Hotterloch	Taldorf	Ravensburg	606
*Honhardt	Honhardt	Crailsheim	55	*Hottingen	Hottingen	Säckingen	418
Honishheim	Gaienhofen	Konstanz	357	Hub	Aichhalden	Rottweil	621
Honkling	Unterrot	Backnang	41	Hub	Bodnegg	Ravensburg	597
Honorsmühle	Feldhof	Horb	578	Hub	Dörlinbach	Lahr	366
*Honsbronn	Honsbronn	Mergentheim	121	Hub	Leupolz	Wangen	697
*Honstetten	Honstetten	Stockach	429	Hub	Neuravensburg	Wangen	598
Hopfach	Wolpertshausen	Schwäbisch Hall	163	Hub	Ottersweiler	Bühl	286
*Hopfau	Hopfau	Horb	579	Hub	Ravensburg	Ravensburg	604
Hopfenburg	Münsingen	Münsingen	588	Hub	Schweighausen	Lahr	370
Hopfgarten	Oberkessach	Künzelsau	105	Hub	Tennenbronn	Villingen	467
Hopfenweiler	Waldsee, Bad	Ravensburg	609	Hub	Oberharmersbach	Wolfach	495
Hopferbach	Otterswang	Biberach	527	(mit Hinterdorf)			
*Hoppetenzell	Hoppetenzell	Stockach	429	Hubacker	Lautenbach	Offenburg	400
Horb	Berg	Ravensburg	594	Hub(en)mühle	Großschönach	Überlingen	444
Horbach	Waldrems	Backnang	42	Huberhaus	Todtmoos	Säckingen	422
Horbach	Wittenschwand	Säckingen	424	Hubers	Oberessendorf	Biberach	526
*Horb am Neckar	Horb am Neckar	Horb	579	Hubershof	Schwarzach	Bühl	287
Horben	Birkendorf	Waldshut	473	Hubershof	Seebach	Bühl	287
*Horben	Freiburg	Freiburg	323	Hubersloch	Oetenhöfen im Schwarzwald		285
Horbendorf	Kinzigtal	Wolfach	489	Hubert, Haus -	Neckarzimmern	Mosbach	246
*Horgen	Horgen	Rottweil	624	*Hubertshofen	Hubertshofen	Donauesschingen	297
Horgenzell	Wolkersweiler	Ravensburg	611	Hubertushof	Dünsbach	Crailsheim	53
*Horheim	Horheim	Waldshut	476	Hubhof	Schüttertal	Lahr	370
Horheimerhöfe	Horheim	Waldshut	476	Hubneck	Tiergarten	Offenburg	406
Horkenbrück	Heilbronn	Heilbronn	99	*Huchensfeld	Huchensfeld	Pforzheim	251
*Horkheim	Horkheim	Heilbronn	93	Hudelfhof	Boll	Stockach	427
Horlachen	Altersberg	Backnang	30	Hueb	Zollernreute	Ravensburg	612
Horn	Fischbach	Biberach	521	Hübel	Rotzel	Säckingen	421
Horn	Göggingen	Schwäbisch Gmünd	144	Hübnershof	Rechenberg	Crailsheim	58
*Horn	Horn	Konstanz	358	Hübschenberg	Amtzell	Wangen	679
Horn, Am -	Maisach	Offenburg	401	Hübschenberg	Fronhofen	Ravensburg	599
Horn, Am -	Sexau	Emmendingen	314	Hübschenberg	Grünkraut	Ravensburg	600
*(Hornbach)	Hornbach	Buchen	212	Hübschenberg	Tannau	Donauesschingen	296
Hornberg	Cappel	Öhringen	133	Hübschental	Gutenbach	Ravensburg	605
Hornberg	Degenfeld	Schwäbisch Gmünd	143	Hübscher	Schmallegg	Mosbach	244
Hornberg	Fichtenberg	Backnang	32	*Hüffenhardt	Hüffenhardt	Donauesschingen	297
*Hornberg	Hornberg	Calw	541	*Hüfingen	Hüfingen	Müllheim	388
*Hornberg	Hornberg	Crailsheim	55	*Hügelheim	Hügelheim	Müllheim	388
*Hornberg	Hornberg	Säckingen	418	Hügelheim, Bahnstation	Hügelsheim	Rastatt	411
*Hornberg	Hornberg	Wolfach	488	Hühlen	Blönried	Ravensburg	596
Hornberg	Neckarzimmern	Mosbach	246	Hühnerbrunnerhof	Engen	Konstanz	357
Hornberg	Schonach im Schwarzwald	Villingen	466	Hühnerfarm Reich	Bruchsal	Bruchsal	204
Hornberg (Hinterer St. Margen und Vorderer)	Hochschwarzwald		343	Hühnerfarm Zimmermann	Wiesloch	Heidelberg	226
Hornberger Reute	Fichtenberg	Backnang	32	*Hülben	Hülben	Reutlingen	616
Horneck, Schloß -	Gundelsheim	Heilbronn	93	Hülbenhof	Anhausen	Münsingen	585
Hornenberg	Lauf	Bühl	283	*Hülen	Hülen	Aalen	18
Horner	Arnach	Wangen	681	Hülsenbühl	Lauterbach	Rottweil	625
Hornhäusle	Untersimonswald	Emmendingen	315	Hünernberg	Aichelberg	Calw	537
Hornmatt	Todtnauberg	Lörrach	382	*Hünghheim	Hünghheim	Buchen	213
Hornstaad	Horn	Konstanz	358	Hünishofen	Diepoldshofen	Wangen	684
*Hornstein	Hornstein	Sigmaringen	648	*Hürbel	Hürbel	Biberach	522
Hornstein	Wittenhofen	Überlingen	454	Hürbelsbach	Donzdorf	Göppingen	72
Hornungshof	Kleinspach	Backnang	36	*Hürben	Hürben	Heidenheim	84
Hornungshof	Riedbach	Crailsheim	58	Hürden	Bächlingen	Crailsheim	52
Horrach	Berg	Ravensburg	594	Hürenhof	Saig	Hochschwarzwald	342
*Horrenbach	Horrenbach	Buchen	213	Hürloch	Unterschwarzach	Biberach	532
*Horrenberg	Horrenberg	Heidelberg	222	*Hürllingen	Hürllingen	Waldshut	477
*Horreim	Horreim	Vaihingen	178	*Hüsing	Hüsing	Lörrach	378
Horschhausen	Ellrichshausen	Crailsheim	53	Hürtbach	Wieden	Lörrach	383
Horschhof	Arnslabagen	Crailsheim	52	Hütte	Lehengericht	Wolfach	492
Hospach	Haigerloch	Hechingen	571	Hütte, Feldberg	Feldberg	Hochschwarzwald	337
Hospital Goldbach	Ochsenhausen	Biberach	527	St. Wilhelmer -	(Schwarzwald)		
*Hossingen	Hossingen	Balingen	508	Hütte, St. Wilhelmer -	(Schwarzwald)		
*Hoßkirch	Hoßkirch	Saulgau	638	Hütte, Todtnauer -	(Schwarzwald)		
Hoßkirch-Königsseg, Bahnhof -	Hoßkirch	Saulgau	638	Hütte, Zastler	Feldberg	Hochschwarzwald	338
Hotel Bergschmiede	Schielberg	Karlsruhe	233	Hütten	(Schwarzwald)		
Hotel Lochen	Tieringen	Balingen	611	Hütten	Amtzell	Wangen	679
Hotel Lochen	Weilstetten	Balingen	512	Hütten	Bodnegg	Ravensburg	597
Hotterloch	Grünkraut	Ravensburg	600	*Hütten	Hütten	Münsingen	587
				*Hütten	Hütten	Säckingen	419
				*Hütten	Hütten	Schwäbisch Hall	158
				Hütten	Riedichen	Lörrach	380
				Hütten	Rosenberg	Aalen	23
				Hütten	Taldorf	Ravensburg	606

Wohnplatz	Gemeinde	Stadt-/Landkreis	Seite	Wohnplatz	Gemeinde	Stadt-/Landkreis	Seite
Hütten (Ober- und Hütten- Unter-)		Säckingen	419	Hundslohe	Lippach	Aalen	20
Hüttenbauernhof	St. Märgen	Hochschwarzwald	343	Waldsheim	Walckheim	Aalen	26
Hüttenberg	Eschach	Ravensburg	598	Hundsrücken	Borns	Saulgau	634
Hüttenbühl	Vordersteinenberg	Schwäbisch Gmünd	150	Hundsschachen	Wagensteig	Freiburg	329
Hüttenhöfe	Dewangen	Aalen	15	Hundweiler	Ittendorf	Überlingen	447
Hüttenhof	Rosénberg	Aalen	23	Hunersbach	Lehengericht	Wolfach	492
*Hüttenreute	Hüttenreute	Saulgau	638	Hungerberg	Baden-Baden	Stadtkreis	276
Hüttenweiler	Nauravensburg	Wangen	698	Hungerberg	Bühlertal	Bühl	281
Hüttenwerk	Baiersbronn	Freudenstadt	558	Hungerberg	Ruschweiler	Überlingen	451
Friedrichstal				Hungerhof	Winterspüren	Stockach	436
Hüttenwerk	Schussenried	Biberach	529	Hungersberg	Meckenbeuren	Tettang	659
Wilhelmshütte				Hunsel, Im -	Lehengericht	Wolfach	492
Hüttersbach	Schwaibach	Offenburg	406	Hunsel, Vor -	Lehengericht	Wolfach	492
Hüttismühle	Hüffenhardt	Mosbach	244	Huppeler	Eisenharz	Wangen	687
*Hüttisheim	Hüttisheim	Ulm	170	Hürschenacker	Sasbachwalden	Bühl	286
Hüttelebach, Im -	St. Blasien	Hochschwarzwald	342	Hurst	Markgröningen	Ludwigsburg	115
Hüttele	Spiegelberg	Backnang	40	Hursterhof	Lahr	Lahr	368
*Hüttingen	Hüttingen	Aalen	18	Husarenhof	Besigheim	Ludwigsburg	112
Hüttmannsberg	Kreßbronn am Bodensee	Tettang	657	Husarenmühle	Häg	Lörrach	377
				Hussenhof	Herlikofen	Schwäbisch Gmünd	145
Hugelitz	Schomburg	Wangen	702	Hutjörgenhof	Wagensteig	Freiburg	330
Hugenbeckenreute	Altersberg	Backnang	30	Hutmacherdöbel	Nordrach	Wolfach	494
Hugenberg	Ansefingen	Konstanz	355	(-loch)			
Hugenhöfe	Ibach	Offenburg	399	Hutneck	Hardt	Rottweil	624
Hugenhof	Lauterbach	Rottweil	625	Hutneck	Langenschiltach	Villingen	459
Hugenhof	Wittenal	Freiburg	331	Hutneck	Peterzell	Villingen	462
Hugenhof,	Gschwend	Backnang	34	Hutneck	Schramberg	Rottweil	629
Oberer -				Huts	Mühlhausen	Biberach	525
Hugenhof,	Gschwend	Backnang	34	*Hutenheim	Hutenheim	Bruchsal	205
Unter -				Hutenhof	Mundingen	Emmendingen	310
Huggenlaubach	Schönebürg	Biberach	529	Hutters	Haidgau	Ravensburg	601
*Hugstetten	Hugstetten	Freiburg	324	Huttershöfle	Eglofs	Wangen	685
Hugswald	Hardt	Rottweil	624	*Huttingen	Huttingen	Lörrach	378
*Hugswier	Hugswier	Lahr	367	Hutneckhof	Ramsbach	Offenburg	405
Huihalden	Talheim	Konstanz	382	Hutzelberg	Burgberg	Villingen	457
Huiweiler	Eutenkirch	Tettang	656	Hutzelberg,	Burgberg	Villingen	457
*Huldstetten	Huldstetten	Münsingen	587	Hinterer -			
Humbach	Gschwend	Backnang	34	*Huzenbach	Huzenbach	Freudenstadt	563
Humberg	Arnach	Wangen	681	Huzenbach	Huzenbach	Freudenstadt	563
Humberg	Gschwend	Backnang	34	Bahnhof -			
Humbrechts	Niederwangen	Wangen	700	Ibach	Hasenweiler	Ravensburg	602
Hum(b)stermühle	Kürnbach	Sinsheim	258	*Ibach	Ibach	Offenburg	399
Humlängen	Hüttisheim	Ulm	170	(Ibach)	Ibach	Säckingen	419
Hummel	Neutrauchburg	Wangen	699	Ibachersäge	Ibach	Säckingen	419
Hummelberg	Eglofs	Wangen	685	Ibele	Amtzell	Wangen	679
Hummelberg	Peterzell	Rottweil	827	Ibeters	Niederwangen	Wangen	700
Hummelberg	Wäldle	Freudenstadt	566	Ibendorfle	Altsimonswald	Emmendingen	306
Hummelberg	Weitenau	Lörrach	382	Ibental	Amtzell	Wangen	680
Hummelbühl	Durlangen	Schwäbisch Gmünd	144	Iberg	Kappelrodeck	Bühl	283
Hummelhof	Furtwangen	Donauveschingen	294	Ibich	Altsimonswald	Emmendingen	306
Hummelmühle	St. Märgen	Hochschwarzwald	343	Ibichhof	Altsimonswald	Emmendingen	306
Hummelshalden	Straßdorf	Schwäbisch Gmünd	149	Ibrunnen, Im -	Unterlauchringen	Waldshut	481
Hummelswald	Bottenau	Offenburg	396	*Ichenheim	Ichenheim	Lahr	367
Hummelsweiler	Rosenberg	Aalen	23	Iffezheim	Iffezheim	Rastatt	411
Hummertsried	Mühlhausen	Biberach	525	Igelloch	Reichenbach	Wolfach	496
Hummertsried,	Mühlhausen	Biberach	525	Igelsbach	Eberbach	Heidelberg	221
Schneiderbauer -				*Igelsberg	Igelsberg	Freudenstadt	563
Hummertsweiler	Spielbach	Craillsheim	60	Igelschlatt	Birkendorf	Waldshut	473
Hunau	Kißlegg	Wangen	695	Igelschlatter Säge	Birkendorf	Waldshut	473
*Hundersingen	Hundersingen	Ehingen	552	*Igelsloch	Igelsloch	Calw	541
*Hundersingen	Hundersingen	Münsingen	587	*Igelswies	Igelswies	Sigmaringen	648
*Hundersingen	Hundersingen	Saulgau	639	*Igersheim	Igersheim	Mergentheim	121
*Hundheim	Hundheim	Täuberbischofs- heim	266	Iggennau	Dietmanns	Biberach	519
				Iggennhausen	Frickenen	Heidenheim	83
Hundhöfe	Herlazhofen	Wangen	691	*Iggingen	Iggingen	Schwäbisch Gmünd	145
Hundriß	Nauravensburg	Wangen	698	Iglberg	Tannau	Tettang	660
Hundsbach- Aschenplatz	Forbach	Rastatt	410	Ihingerhof	Renningen	Leonberg	109
Hundsbach- Biberach	Forbach	Rastatt	410	*Ihlingen	Ihlingen	Horb	579
Hundsbach-Mitte	Forbach	Rastatt	410	*Ihringen	Ihringen	Freiburg	324
Hundsbach- Viachlager	Forbach	Rastatt	410	Ilgensbach	Baiersbronn	Freudenstadt	559
Hundsberg	Altersberg	Backnang	30	Ilgenhof	Reichenbach unter Rechberg	Göppingen	77
Hundsboisch	Obersasbach	Bühl	285	Ilgenhof	Unterurbach	Waiblingen	189
Hundseck	Otersweier	Bühl	286	Ilgental	Boll	Stockach	427
				Illenau	Schwandorf	Stockach	434
					Achern	Bühl	281

Wohnplatz	Gemeinde	Stadt-/Landkreis	Seite	Wohnplatz	Gemeinde	Stadt-/Landkreis	Seite
Iltenbach	Oberachern	Bühl	284	Im Holchen	Peterstal (Renchtal), Bad	Offenburg	404
Iltenbach	Obersasbach	Bühl	285	Im Hüttelbuck	St. Blasien	Hochschwarzwald	342
Iltenbach	Sasbachwalden	Bühl	286	Im Hunsel	Lehengericht	Wolfach	492
Iltenberg	Biederbach	Emmendingen	306	Im Ibrunnen	Unterlauchringen	Waldshut	481
Iltengrund	Sasbachwalden	Bühl	286	Im Industrie- gelände	Leimen	Heidelberg	222
Ilental	Nesselried	Offenburg	401	Im Juch	Wehr	Säckingen	423
Ilterbach	Berkheim	Biberach	517	Im Kaisergrün	Kenzingen	Emmendingen	309
Ilterbacher Mühle	Berkheim	Biberach	517	Im Kaltenbach	Furtwangen	Donaueschingen	294
* Ilterrieden	Ilterrieden	Ulm	170	Im Kienbach	Lehengericht	Wolfach	492
Ilterwerk II	Tannaheim	Biberach	531	Im Kienten	Ebingen	Balingen	508
Ilterwerk IV	Tannaheim	Biberach	531	Im Killen	Sauldorf	Stockach	434
Ilterdettingen	Dettingen an der Iller	Biberach	518	Im Kirchhölzle	Wiechs	Lörrach	382
* Iltingen	Illingen	Rastatt	411	Im Kreispflegeanstalt	Ittersbach	Pforzheim	251
* Iltingen	Illingen	Vaihingen	178	Im Kläfflerösch	Ruschweiler	Überlingen	451
* Ilmensee	Illmensee	Überlingen	446	Im Kogenwinkel	Weildorf	Überlingen	453
Ilmhöhe	Bettmaringen	Waldshut	473	Im Kohlühl	St. Georgen im Schwarzwald	Villingen	464
* Ilmwangen	Ilmwangen	Überlingen	446	Im Krämerstal	Lahr	Lahr	368
* Ilmspan	Ilmspan	Tauberbischofs- heim	286	Im Kreuzele	Neuhütten	Öhringen	136
Ilse, Haus	Lohrbach	Mosbach	245	Im krummen Risi (Petersburg)	Randegg	Konstanz	360
* Ilfeld	Ilfeld	Heilbronn	93	Im Langenweg- acker	Illmensee	Überlingen	446
* Ilshofen	Ilshofen	Schwäbisch Hall	159	Im Layle	Ittersbach	Pforzheim	251
Ilshof	Eschenbach	Göppingen	73	Im Leh	Steinach	Wolfach	500
* Ilvesheim	Ilvesheim	Mannheim	238	Im Lehen	Kinzigtal	Wolfach	489
Im Ammelbach	Neuweiler	Bühl	284	Im Loch	Nassig	Tauberbischofs- heim	267
Im Bächle	Herdwangen	Überlingen	445	Im Loch	Oberprechtal	Emmendingen	311
Im Bennerget	Rast	Stockach	433	Im Loch	Raich	Lörrach	380
Im Berg (Hirzig- lenzenberg)	Peterstal (Renchtal), Bad	Offenburg	404	Im Loch	Schönwald im Schwarzwald	Villingen	465
Im Binsfeld	Plittersdorf	Rastatt	413	Im Löchle	Peterstal (Renchtal), Bad	Offenburg	404
Im Birket	Oppenau	Offenburg	403	Im Löchle	Schenkenzell	Wolfach	499
Im Blumenbriel	Sentenhardt	Stockach	434	Im Löhr	Brombach	Lörrach	374
Im Bohl	Heudorf im Hegau	Stockach	429	Im Mehlsbaum	Ebingen	Balingen	503
Im Bremgarten	Buggensegel	Überlingen	442	Im Menzenmöste	Billafingen	Überlingen	441
Im Brühl	Grötzingen	Karlsruhe	231	Im Mettental	Gundholzen	Konstanz	358
Im Brühl	Homberg	Überlingen	445	Im Moos	Nuhausen	Villingen	480
Im Brunnhaus	Hausen im Tal	Stockach	428	Im Moos	Berwangen	Waldshut	473
Im Brunnösch	Sauldorf	Stockach	434	(Ob den Reben)			
Im Degerwand	Ebingen	Balingen	508	Im Mühlengrund (Roberrnmühle)	Roberrn	Mosbach	247
Im Eichelbach	Oppenau	Offenburg	403	Im Müllen	Peterstal (Renchtal), Bad	Offenburg	404
Im Elmefe,	Eberbach	Heidelberg	221	Im Murgtal	Niedergeisbach	Säckingen	420
Siedlung				Im Nägelessee (Küferhaus, Martinshof)	Billafingen	Überlingen	441
Im Emmertsgrund,	Heidelberg	Stadtkreis	197	Im Nest	Brigach	Villingen	457
Boxberg -	Heidelberg	Heidelberg	197	Im Nordwasser	Oppenau	Offenburg	403
Im Erlach	Ittersbach	Pforzheim	251	Im oberen Loh	Schabenhäuser	Villingen	464
(vorm. Ziegelei)				Im Öschle	Herdwangen	Überlingen	445
Im Eulersbach	Lehengericht	Wolfach	492	Im Palm(en)spring	Peterstal (Renchtal), Bad	Offenburg	404
Im Felsen	Unterkirnach	Villingen	468	Im Pfisteri	Ruschweiler	Überlingen	451
Im Fölle	Mühlhofen	Überlingen	449	Im Rebburg	Gundelfingen	Freiburg	322
Im Fuchsloch	Dietlingen	Pforzheim	250	Im Rebland	Rotzel	Säckingen	421
Im Galgenteich	Pfullendorf	Überlingen	450	Im Ried	Roggenbeuren	Überlingen	451
Im Gälgenwinkel	Breisach am Rhein	Freiburg	320	Im Riedösch	Wasser	Stockach	436
Im Göldering	Bermatingen	Überlingen	441	Im Rippberger Tal	Walldürn	Buchen	216
Im Gottwald	Weier	Offenburg	406	am Marsbach (Miltenbergerstraße)			
Im Grundle	Langenschiltach	Villingen	459	Im Rohrhaldenösch	Taisersdorf	Überlingen	452
(Gründlebauer)	Reichenbach	Wolfach	496	Im Roßwinkel	Gundelfingen	Freiburg	322
Im Grüt	Lörrach	Lörrach	378	Im Rußdobe	Oppenau	Offenburg	403
Im Grund	Brigach	Villingen	457	Im Sack	Bermatingen	Überlingen	441
Im Grund	Gutenbach	Donaueschingen	295	Im Sandbühl	Illmensee	Überlingen	446
Im Grund	Oberprechtal	Emmendingen	311	Im Schlag	St. Märgen	Hochschwarzwald	343
Im Grund	Peterstal (Renchtal), Bad	Offenburg	404	Im Schmalzbühl	Herdwangen	Überlingen	445
Im Grund	Schonach im Schwarzwald	Villingen	466	Im Schönberg	Holzgerlingen	Böblingen	46
Im Gscheid (Siedlung)	Lehen	Freiburg	325	Im Seebächle	Peterstal (Renchtal), Bad	Offenburg	404
Im Guckinsdorf	Oppenau	Offenburg	403	Im Sood	Oberhof	Säckingen	420
Im Hallstock (Spechtenhaus)	Mahlsbüren im Tal	Stockach	431	Im Stalleswörth	Leutesheim	Kehl	351
Im Hardt	Neuffen	Nürtingen	129				
Im Hasenbühl (Akzisorhaus)	Billafingen	Überlingen	441				
Im Hatzenloch	Raithaslach	Stockach	433				
Im Heidebühl	Herdwangen	Überlingen	445				
Im Heidebach	Untereggingen	Waldshut	481				
Im hinteren Erdinsbach	Lehengericht	Wolfach	492				
Im Hoheroth	Friedrichsdorf	Heidelberg	221				

Wohnplatz	Gemeinde	Stadt-/Landkreis	Seite	Wohnplatz	Gemeinde	Stadt-/Landkreis	Seite
Im Stemmer	Büdingen am Höhrhein	Konstanz	356	In den Wühräckern	Eberfingen	Waldshut	475
Im Stockmädle	Itersbach	Pforzheim	251	In der Erle	Obersimonswald	Emmendingen	311
Im Strohschneider	Tüfingen	Überlingen	452	In der Fletschen	Hausen im Tal	Stockach	428
Im Sturmberg	Ruschweiler	Überlingen	451	In der Grub	Bittelbrunn	Konstanz	355
Im Tal	Oberkirnach	Villingen	462	In der Hauen	Hornberg	Überlingen	446
Im Tal	Rosenfeld	Balingen	511	In der Höll	Dörlinbach	Lahr	366
Im Tal	St. Georgen im Schwarzwald	Villingen	464	In der Höll	Maisach	Offenburg	401
Im Tal, Schrozberg -	Schrozberg	Crailsheim	60	In der hohen Eich (Eichholz)	Lippertsreute	Überlingen	448
Im Tal (vormals Krummenschildt)	Langenschiltach	Villingen	460	In der Kürze	Grasbeuren	Überlingen	443
Im Tal, Wimpfen -	Wimpfen, Bad	Heilbronn	99	In der Kürze	Grasbeuren	Überlingen	443
Im Tannenhölzle	Roggenbeuren	Überlingen	451	In der Rot	Butschbach	Offenburg	397
Im Tiefenweg	Beuren	Überlingen	441	In der Ruxen	Kinzigtal	Wolfach	489
Im Tobel	Roggenbeuren	Überlingen	451	In der Schmelze	St. Blasien	Hochschwarzwald	342
Im Trienzgrund	Fahrenbach	Mosbach	244	In der unteren Krott	Taisersdorf	Überlingen	452
Im Tufstein	Pfrondorf	Calw	544	In der Wanne	Hohenstaufen	Göppingen	75
Im Unterebach	Raithaslach	Stockach	433	In Eichelenacker	Rast	Stockach	433
Im unteren Erdlinbach	Lehengericht	Wolfach	492	In Götzenuft	Herdwangen	Überlingen	445
Im Unteresch	Hornberg	Überlingen	446	In Nachbuchen	Rast	Stockach	433
Im Vogelsang	Tüfingen	Überlingen	452	In Riersbach	Oberharmersbach	Wolfach	495
Im Weiher (früher Schützenhaus)	Pfiezhausen	Tübingen	686	In Waltersbach	Oberharmersbach	Wolfach	495
Im Weiher	Blumegg	Waldshut	474	In Wickersbach	Oberharmersbach	Wolfach	495
Im Weiher (Unterweiler)	Ebersweiler	Offenburg	398	*Indelhausen	Indelhausen	Münsingen	587
Im Winkel	Kappel	Villingen	459	*Indelkoben	Indelkoben	Waldshut	477
Im Zinken	Brigach	Villingen	457	Industriegelände	Heidelberg	Stadtkreis Heidelberg	197
Im Zollgarten	Gundelfingen	Freiburg	322	Industriegelände, Im -	Leimen	Heidelberg	222
Imberg	Geifertshofen	Schwäbisch Hall	157	Industriegelände, Siedlung	Waibstadt	Sinsheim	260
Imbrand	Lauterbach	Rottweil	625	Industrie, Wohngebiet	Sandhausen	Heidelberg	224
Imbrand	Schramberg	Rottweil	629	*Ingelfingen	Ingelfingen	Künzelsau	103
Immelhäuser Hof	Sinsheim	Sinsheim	259	Ingelheimerhof	Helmstadt	Sinsheim	257
*Immendingen	Immendingen	Donauessingen	297	Ingenhart	Altshausen	Saulgau	633
*Immeneich	Immeneich	Waldshut	477	*Ingerkingen	Ingerkingen	Biberach	522
*Immenhausen	Immenhausen	Tübingen	665	Ingersheim	Crailsheim	Crailsheim	53
Immenhöfe	Pföhren	Donauessingen	300	*Ingoldingen	Ingoldingen	Biberach	523
Immenhofen	Westhausen	Aalen	27	*Ingstetten	Ingstetten	Münsingen	587
Immenreute	Donzdorf	Göppingen	72	Innenstadt	Mannheim	Stadtkreis Mannheim	199
*Immenried	Immenried	Wangen	692	Innenstadt	Pforzheim	Stadtkreis Pforzheim	201
Immensitz (Neuhaus)	Kirchen-Hausen	Donauessingen	297	Innenstadt, Nordöstliche -	Karlsruhe	Stadtkreis Karlsruhe	194
*Immenstaad	Immenstaad	Überlingen	447	Innenstadt-Ost	Karlsruhe	Stadtkreis Karlsruhe	194
Immenstein	Bühlertal	Bühl	281	Innenstadt, Südwestliche -	Karlsruhe	Stadtkreis Karlsruhe	194
Immerich	Waiblingen	Waiblingen	189	Innenstadt-West	Karlsruhe	Stadtkreis Karlsruhe	194
Immersbach	Durbach	Offenburg	397	Innere Höfe	Brenden	Waldshut	474
Immersberg	Geifertshofen	Schwäbisch Hall	157	Innere Kitzinghof	Bartholomä	Schwäbisch Gmünd	143
*Imnau, Bad	Imnau, Bad	Hechingen	572	Innere Talhof	Tuttlingen	Tuttlingen	675
Impex, Süd-deutsche Metallwerke G.m.b.H.	Walldorf	Heidelberg	225	Innere Vögelberg	Vierundzwanzig Höfe	Freudenstadt	566
*Impfingen	Impfingen	Tauberbischofsheim	266	Innere Hecheln	Mühlhingen	Stockach	432
In den Bachäckern	Ruschweiler	Überlingen	451	Inner-Fröhd	Wolpadingen	Säckingen	424
In den Böttenäckern	Taisersdorf	Überlingen	452	Inner Hottingen	Hottingen	Säckingen	418
In den Erlen	Kinzigtal	Wolfach	489	*Inneringen	Inneringen	Sigmaringen	648
In den Escherzen	Adelsreute	Überlingen	440	Innerlehen, Bernau -	Bernau	Hochschwarzwald	335
In den Fronhalden	Wintersulgen	Überlingen	454	Inner-Urborg	Urborg	Säckingen	422
In den Furtäckern (Hungerberg)	Ruschweiler	Überlingen	451	Intobel	Berg	Ravensburg	594
In den Gassen	Peterstal (Renchtal), Bad	Offenburg	404	Insel	Gutach	Wolfach	487
In den Herren-gärten	Eberfingen	Waldshut	475	Insel (Schwarzwaldbahn)	Kinzigtal	Wolfach	489
In den Höfen	Ibach	Offenburg	399	Insel	Steinach	Wolfach	500
In den Höfen	Ottenhöfen im Schwarzwald	Bühl	285	Insel Elisabethen-wörth	Puttenheim	Bruchsal	205
In den Höfen	Sasbachwalden	Bühl	287	Insel Mainau	Litzeltstetten	Konstanz	359
In den Mauern	Peterstal (Renchtal), Bad	Offenburg	404	Inselhof	Steinmauern	Rastatt	414
In den Parkanlagen	Donauessingen	Donauessingen	293	Insulheimerhof	Hockenheim	Mannheim	238
In den Rubäckern	Buggensegel	Überlingen	442	Internationales Forum	Hornberg	Calw	541
In den Tannen-äckern (Ziegelhof)	Donauessingen	Donauessingen	293	Burg Hornberg			

Wohnplatz	Gemeinde	Stadt-/Landkreis	Seite	Wohnplatz	Gemeinde	Stadt-/Landkreis	Seite
*Inzigkofen	Inzigkofen	Sigmaringen.	648	Jägerhof	Stollhofen	Bühl	288
*Inzlingen	Inzlingen	Lörrach	378	Jägersruhe (Jägerhaus)	Großherrischwand	Säckingen	417
Inzlingen (Ober- und Unter-)	Inzlingen	Lörrach	378	Jagdhaus	Baden-Baden	Stadtkreis Baden-Baden	276
Ippengehr (Hippen)	Unterkirnach	Villingen	468	Jagdhaus	Laudenberg	Buchen	213
Ippenried	Bodnegg	Ravensburg	597	Jagdhaus, Reichartshauser -	Reichartshauser	Sinsheim	259
Ippichen	Kinzigtal	Wolfach	489	Jagdhaus (Spitzberg)	Eberbach	Heidelberg	221
*Ippingen	Ippingen	Donauschingen	297	Jagdhütte	Kapfenhardt	Calw	541
Ippinger Mühle	Ippingen	Donauschingen	297	Jagdhütte	Schollbrunn	Mosbach	247
Ipshof	Honhardt	Crailsheim	55	Jaghaus	Oberrot	Backnang	38
*Iptingen	Iptingen	Vaihingen	178	*Jagstberg	Jagstberg	Künzelsau	103
Irgenhaus	Neuravensburg	Wangen	698	Jagstfeld	Friedrichshall, Bad	Heilbronn	92
Irmannsweiler	Steinheim am Albuch	Heidenheim	86	*Jagsthausen	Jagsthausen	Heilbronn	94
Irrenberg	Geigelsbach	Saulgau	637	Jagsthausen	Westhausen	Aalen	27
*Irrendorf	Irrendorf	Tutlingen	672	*Jagstheim	Jagstheim	Crailsheim	55
Irmannsberg	Tettmann	Tettmann	661	Jagstheim	Kirchheim am Ries	Aalen	19
Irsenbach	Altoberrndorf	Rottweil	622	Jagstrot	Sulzdorf	Schwäbisch Hall	162
*Irslingen	Irslingen	Rottweil	625	*Jagstzell	Jagstzell	Aalen	18
Iselshausen	Nagold	Calw	542	Jakobenhof,	Buchheim	Stockach	427
*Isenburg	Isenburg	Horb	579	Vorderer -			
Isenburger Höfe	Isenburg	Horb	579	Jakobsbaurer	Kinzigtal	Wolfach	489
Iszaghofen	Winterstetten	Wangen	704	Jakobsberg	Ruppertshofen	Schwäbisch Gmünd	148
Isigatweiler	Achberg	Sigmaringen	646	Jakobstal	Scheer	Saulgau	642
*Isingen	Isingen	Balingen	509	Jammerrühle	Wört	Aalen	27
*Isny	Isny	Wangen	693	Jauschbach	Oberharmersbach	Wolfach	495
Isnyberg	Eglofs	Wangen	685	Jauseiteich	Ebingen	Balingen	508
*Ispringen	Ispringen	Pforzheim	251	Jebenhausen	Göppingen	Göppingen	74
*Istein	Istein	Lörrach	378	*Jechtingen	Jechtingen	Freiburg	324
Ittenberg	Sulzbach an der Murr	Backnang	41	Jedensbach	Oberharmersbach	Wolfach	495
Ittenbeuren	Grünkraut	Ravensburg	600	Jehlebasche	Kinzigtal	Wolfach	489
*Ittendorf	Ittendorf	Überlingen	447	*Jesingen	Jesingen	Nürtingen	128
Ittenhausen	Ailingen	Tettmann	655	*Jestetten	Jestetten	Waldshut	477
*Ittenhausen	Ittenhausen	Saulgau	639	Jesuitenschloß	Merzhausen	Freiburg	325
Ittenschwand	Fröhd	Lörrach	378	Jesuitenschloß	Baden-Baden	Stadtkreis Baden-Baden	276
Itterhof	Eberbach	Heidelberg	221	Jettenbach	Schmidhausen	Heilbronn	97
Itterkraftwerk, Stausee	Eberbach	Heidelberg	221	*Jettenburg	Jettenburg	Tübingen	665
*Ittersbach	Ittersbach	Pforzheim	251	Jettenhausen	Friedrichshafen	Tettmann	656
*Ittlingen	Ittlingen	Sinsheim	258	*Jettkofen	Jettkofen	Saulgau	639
*Itzelberg	Itzelberg	Heidenheim	84	Jettweiler	Winterspüren	Stockach	436
Itzlingen	Kerkingen	Aalen	19	Jettenwald	Obermünstertal	Müllheim	390
*Iznang	Iznang	Konstanz	358	(Mittlerer, Oberer und Unterer)			
Jackenhof	Hohenstaufen	Göppingen	75	Jetzhöfe	Sießen im Wald	Biberach	530
Jäger	Arnach	Wangen	681	Joachimstal,	Wüstenrot	Heilbronn	99
Jägerbeckes	Arnach	Wangen	681	Neuhütte im -			
Jägerbuckel	Baiersbronn	Freudenstadt	559	Jockeleberghaus	Zastler	Freiburg	332
Jägerhaus	Ailingen	Tettmann	655	Jockelehof mit	Zastler	Freiburg	332
Jägerhaus	Ehrstädt	Sinsheim	256	-berghaus			
Jägerhaus	Fridingen an der Donau	Tutlingen	672	Jockelsbauernhof	Ehlenbogen	Freudenstadt	561
Jägerhaus	Haslach	Biberach	522	Jockelshäusle	Breitnau	Hochschwarzwald	336
Jägerhaus	Heubach	Schwäbisch Gmünd	145	Jockenbauernhof	Hofs	Wangen	692
Jägerhaus	Ingelfingen	Künzelsau	103	Jockleshof	Rohrbach im Schwarzwald	Donauschingen	301
Jägerhaus	Kaltbrunn	Wolfach	488	Jöchlers	Arnach	Wangen	681
Jägerhaus	Schmallegg	Ravensburg	605	*Jöhlingen	Jöhlingen	Karlsruhe	231
Jägerhaus	Schwabsberg	Aalen	24	Jörgen	Mühlhausen	Biberach	525
Jägerhaus	Sulzbach am Kocher	Backnang	41	Jörgenhäusle	Wagensteig	Freiburg	330
Jägerhaus	Tannheim	Biberach	531	Jörgenmicheleshof	Lauterbach	Rottweil	625
Jägerhaus	Unterbaldingen	Donauschingen	302	Jörger	Winterstetten	Wangen	704
Jägerhaus	Zöbingen	Aalen	27	Jörglesmühle	Peterzell	Rottweil	627
Jägerhaus	Donauschingen	Donauschingen	293	Jörglishäusle	Urach	Hochschwarzwald	346
(Am Buchberg)				Johannesanstalten	Mosbach	Mosbach	245
Jägerhaus bei	Rot an der Rot	Biberach	528	der Inneren Mission			
Verenahof				Johannesbauer	Reinerzau	Freudenstadt	564
Jägerhaus im	Neuhütten	Öhringen	136	Johannisgrund	Neudorf	Bruchsal	206
Kreuzle				Johannistalerhof	Königsbach	Pforzheim	251
Jägerhaus	Großherrischwand	Säckingen	417	Johann, St. -	Aitrach	Wangen	678
(Jägersruhe)				Johann, St. -	Rot an der Rot	Biberach	528
Jägerhaus,	Baiersbronn	Freudenstadt	559	Johann, St. -	Rottenacker	Ehingen	554
Rotmurg-				Johann, St. -	Würtlingen	Reutlingen	618
Jägerhof	Beuren	Wangen	682	Jöhlers	Kißlegg	Wangen	695
Jägerhof	Breisach am Rhein	Freiburg	320	Jonasenhof	Furtwangen	Donauschingen	294
Jägerhof	Ehingen (Donau)	Ehingen	551	Jonistobel	Hornberg	Überlingen	446
Jägerhof	Murrhardt	Backnang	37	Joosenhof	Frickenhofen	Backnang	33

Wohnplatz	Gemeinde	Stadt-/Landkreis	Seite	Wohnplatz	Gemeinde	Stadt-/Landkreis	Seite
Joosenhofer Sägmühle	Frickenhofen	Backnang	33	Kälbermühle	Wildbad im Schwarzwald	Calw	547
Jordanbad	Biberach an der Riß	Biberach	518	Kälbermühle, Pumpwerk	Aichelberg	Calw	537
Josefshof	Rudenberg	Hochschwarzwald	341	*Kälbertshausen	Kälbertshausen	Mosbach	244
Josefshof	Horb am Neckar	Horb	579	Kammerle	Eintürnen	Wangen	686
Josefslust, Bahnhof -	Sigmaringen	Sigmaringen	651	Kammerle	Rohrdorf	Calw	544
Josefslust, Forsthaus	Sigmaringen	Sigmaringen	651	Käppele am: Hochsträß	Untertalheim	Horb	581
Josefslust (Neu- und Oberbahnhof)	Leibertingen	Stockach	430	Käppelebauernhof	Kinzigtal	Wolfach	490
Josefslust, Oberjägerhaus	Sigmaringen	Sigmaringen	651	Käppelebuch	Riedlingen	Müllheim	361
Josenbäuerle	Haslach	Biberach	522	Käppelehof	Obermünstertal	Müllheim	390
Josenhalden	Bödnegg	Ravensburg	597	(Oberer und Unterer)			
Josenhaus	Schramberg	Rottweil	629	Käppesacker	Aichhalden	Rottweil	621
Josenhof	Furtwangen	Donauessingen	294	Käppeshof	Horb am Neckar	Horb	579
Josenhof	Gospoldshofen	Wangen	689	Käppeshof, Lauterbacher -	Lauterbach	Rottweil	625
Josenhof	Wildgutach	Emmendingen	316	Käppeshof, Sulzbacher -	Lauterbach	Rottweil	626
Joses	Eberhardzell	Biberach	519	Käppeli	Tegernau	Lörrach	381
Josefshof	Bellamont	Biberach	517	Käsacker	Malsburg	Müllheim	389
Josefshof, Unter -	Titisee	Hochschwarzwald	345	Käsbach	Murrhardt	Backnang	37
Juch, Im -	Wehr	Säckingen	423	Käsbach	Weipertshofen	Crailsheim	61
Juckenhof, Ober -	Hohentengen	Waldshut	476	Käsern	Pfaffenberg	Lörrach	379
Juckenhof, Unter -	Hohentengen	Waldshut	476	Käsernen	Sentenhardt	Stockach	434
Judenfriedhof (Am Mühlweg)	Hernsbach	Mannheim	237	Käshöfle	Frickenhöfen	Backnang	33
Judentenberg	Ruschweiler	Überlingen	451	Käshof	Ehingen (Donau)	Ehingen	551
Jugenddorf Klinge	Seckach	Buchen	215	Käshof	Schwärzenbach	Hochschwarzwald	345
Jugenderholungsheim, Monbachtal	Neuhausen	Pforzheim	252	Käseperle (Fäbier)	Haslach	Biberach	522
Jugendheim, Neckarzimern	Mösbach		246	Kästle, Unterer	Münchhof	Stockach	432
Jugendheim Stieg	Unterlappfen	Waldshut	481	Kästleswald	Hauerz	Wangen	690
Jugenderberge auf der Schütte	Horb am Neckar	Horb	579	Kaffeehof	Liebenzell, Bad	Calw	542
Jugenderberge	Markelfingen	Konstanz	359	Kahlhöfe	Röttingen	Aalen	23
Jungbauer	Reinerzau	Freudenstadt	564	Kaibach	Kifflegg	Wangen	695
Jungbauernhof	Kinzigtal	Wolfach	490	Kaibach	Schenkenzell	Wolfach	499
Jungbauernhof	Reichenbach	Rottweil	497	Kaichenhof	Bonnard	Überlingen	442
Jungbrunnen	Peckenhausen	Rottweil	623	Kaier	Ulm	Offenburg	406
Jungbusch-Mühlau	Mannheim	Stadtkreis	199	Kaihof	Jagstheim	Crailsheim	56
Junghof	Hilsbach	Sinsheim	257	Kaischenhof	Au	Freiburg	319
Junghof	Magenbuch	Sigmaringen	650	Kaisergrube	Wollbach	Lörrach	384
Jungholz	Willaringen	Säckingen	423	Kaisergrün, Im -	Kenzingen	Emmendingen	309
Jungholz-Föhrwald	Breimau	Hochschwarzwald	336	Kaiserhaus	Bernau	Hochschwarzwald	335
*Jungholzhausen	Jungholzhausen	Schwäbisch Hall	159	Kaiserhof	Schwäbisch Hall	Schwäbisch Hall	161
*Jüngingen	Jüngingen	Hechingen	572	Kaiser	Bühl	Waldshut	474
*Jüngingen	Jüngingen	Ulm	170	(Keppele)hof			
*Jungnau	Jungnau	Sigmaringen	648	*Kaiseringen	Kaiseringen	Sigmaringen	649
Jungviehweide	Langenau	Ulm	170	*Kaisersbach	Kaisersbach	Waiblingen	185
Jungviehweide	Mundelfingen	Donauessingen	299	*Kaisersbach	Schmidhausen	Heilbronn	97
Jungviehweide	Ofterdingen	Tübingen	666	Kajetanhäusle	Schonach im Schwarzwald	Villingen	466
Jungviehweide (Heiligschneidhof)	Riedböhringen	Donauessingen	300	Kalbsbrunnen, Am -	Offenburg	Offenburg	403
Jungviehweide	Bammertal	Heidelberg	220	Kalchhofen	Karsau	Säckingen	419
Junkeimut	Lauf	Bühl	283	Kalibergwerk	Buggingen	Müllheim	387
Junkeimut	Ehlenbogen	Freudenstadt	561	Kalkahren	Kreßbrunn am Bodensee	Tettnang	657
Junhof	Neuffen	Nürtingen	129	Kalkhecke	Tennenbronn	Villingen	467
Jussenweiler	Niederwangen	Wangen	700	Kalkhöfe	Rindlbach	Aalen	22
*Justingen	Justingen	Münsingen	587	Kalkhof	Tennenbronn	Villingen	467
*Jux	Jux	Backnang	35	Kalkhofen	Bopfingen	Aalen	14
Kachelberg	Prinzbach	Lahr	369	*Kalkofen	Kalkofen	Sigmaringen	649
Kadaververwertungsanstalt	Oberschopfheim	Lahr	368	Kalkofen	Kirchheim am Ries	Aalen	19
*Kadelburg	Kadelburg	Waldshut	477	*Kalkreute	Kalkreute	Sigmaringen	649
Käferhofen	Deuchelried	Wangen	684	Kalkweil	Rottenburg	Tübingen	667
Käfersberg	Ortenberg	Offenburg	404	Kalkwerk	Kaiseringen	Sigmaringen	649
Käfersulgen	Eichstegen	Saulgau	636	Kalkwerk	Merdingen	Freiburg	325
Käfertal	Mannheim	Stadtkreis	199	Kalkwerk Hegau	Neuhausen	Konstanz	360
Käfertal-Süd	Mannheim	Stadtkreis	199	Kalkwerk (vorm. Ziegelei)	Inzingen	Lörrach	378
Kälberbach	Schrozberg	Mannheim	60	Kalkwerk, Wohnsiedlung am -	Neckarbischofsheim	Sinsheim	258
*Kälberbrunn	Kälberbrunn	Freudenstadt	563	Kallenberg	Althütte	Backnang	30
				Kallenberg	Lauterbach	Rottweil	625
				Kallenberg	Münchingen	Leonberg	108
				Kaltbächle	Wittenhofen	Überlingen	454
				Kaltbrunnen	Friesenhofen	Wangen	687
				*Kaltbrunn	Kaltbrunn	Konstanz	358
				*Kaltbrunn	Kaltbrunn	Wolfach	488
				Kaltenbach	Forbach	Rastatt	410

Wohnplatz	Gemeinde	Stadt-/Landkreis	Seite	Wohnplatz	Gemeinde	Stadt-/Landkreis	Seite
Kaltenbach	Langenbach	Donauesschingen	298	*Kappel	Kappel	Villingen	459
Kaltenbach	Malsburg	Müllheim	389	*Kappel am Rhein	Kappel am Rhein	Lahr	367
Kaltenbach	Randegg	Konstanz	360	Kappel-Grünwald,	Kappel	Hochschwarzwald	339
Kaltenbach, Am -	Tiengen	Waldshut	480	Bahnstation			
	(Oberrhein)			Kappel-Gutach-	Kappel	Hochschwarzwald	339
Kaltenbach, Im -	Furtwangen	Donauesschingen	294	brücke,			
Kaltenberg	Tettmang	Tettmang	661	Bahnstation			
Kaltenbronn	Langenschiltach	Villingen	460	Kappelberg	Sasbachwalden	Bühl	287
Kaltenbronn	Reichental	Rastatt	413	Kappellershof	Bellamont	Biberach	517
Kaltenbrunnhof	Kaisersbach	Wäiblingen	186	Kappelhof	Ailingen	Tettmang	655
*Kaltenbrunn	Kaltenbrunn	Buchen	213	Kappellösch	Rorgenwies	Stockach	433
Kaltenbrunnen	Beuren	Überlingen	441	*Kappellödeck	Kappellödeck	Bühl	282
Kaltenbrunnerhof	Leibertingen	Stockach	430	Kappenhof	Ohrensbach	Freiburg	327
Kaltenherberg	Eglofs	Wangen	685	Kapphansehof	Oberglottertal	Freiburg	326
Kaltenherberg	Tannenkirch	Müllheim	393	*Kappishäusern	Kappishäusern	Nürtingen	128
Kaltenherberg	Utach	Hochschwarzwald	346	Kappmathishof	Ohrensbach	Freiburg	327
Kaltenhof	Borttau	Offenburg	396	Karbach	Amzell	Wangen	680
Kaltenhof	Leinstetten	Horb	579	Karbidfabrik	Wyhlen	Lörrach	384
Kaltental	Stuttgart	Stadtkreis	7	Karfunkelstadt	Fischerbach	Wolfach	486
		Stuttgart		Kargegg	Langenrain	Konstanz	359
Kaltenweg	Stödtlen	Aalen	25	Karlis	Seitzranz	Wangen	703
Kaltenwanghof	Grübingen	Göppingen	74	Karlismühle	Seitzranz	Wangen	703
Kaltwasser	St. Ulrich	Freiburg	327	Karlshof	Weikersheim	Mergentheim	124
Kalvarienberg	Schwanningen	Waldshut	480	*Karlshof	Karlshof	Bruchsal	205
Kalvarienberg-	Stühlingen	Waldshut	480	Karlshäuserhof	Dürrn	Pforzheim	250
Siedlung				Karlshof	Frankenhofen	Ehingen	551
Kambach	Schuttertal	Lahr	370	Karlshof	Großaspach	Backnang	33
Kammererhof,	Reichenbach	Wolfach	497	Karlshof, Erlen-	Liel	Müllheim	389
Oberer -				boden, Fohlenweide			
Kammererhof,	Reichenbach	Wolfach	498	*Karlsruhe	Karlsruhe	Stadtkreis	194
Unterer -						Karlsruhe	
Kammerers	Reichenbach	Wolfach	497	Karlsruhe, Klein-	Aach-Linz	Überlingen	440
Sommerdecke				Karlsruher	Donauesschingen	Donauesschingen	293
Kammerers	Reichenbach	Wolfach	496	Kindersolbad			
Winterdecke				Karlstal	Haigerloch	Hechingen	571
Kammerhöfe	Freiamt	Emmendingen	308	Karlswahl	Bärenthal	Sigmaringen	646
Kammerhof	Bodnegg	Ravensburg	597	Karmeliterhof	Ravensburg	Ravensburg	604
Kammerhof	Braunweiler	Saulgau	634	Karnsberg	Murrhardt	Backnang	37
Kammerhof	Lauf	Bühl	283	Karpfenhof, Am -	Breisach am Rhein	Freiburg	319
Kammerhof	Oberweissach	Backnang	39	Karrenstricte	Durlangen	Schwäbisch	144
Kammerlander	Steinhausen an der	Biberach	531			Gmünd	
	Rottum			Karrer	Eschach	Ravensburg	598
Kammersbrunn	Obersasbach	Bühl	285	*Karsau	Karsau	Säckingen	419
Kammerstatt	Bühlerzell	Schwäbisch Hall	156	*Karsee	Karsee	Wangen	693
Kammersteig	Bodnegg	Ravensburg	597	Karsee-Berg	Karsee	Wangen	693
Kanalstraße	Unterharmersbach	Wolfach	501	Karter	Vogt	Ravensburg	607
Kandelberg	St. Peter	Freiburg	327	Kertung	Sinzheim	Bühl	288
Kandelhof	Untersimonswald	Emmendingen	315	Kasernen	Berg	Ravensburg	594
Kandelsthaus	Waldkirch	Emmendingen	315	Kaspar	Mittelbuch	Biberach	525
*Kandern	Kandern	Müllheim	388	Kasparmühle	Unterwittighausen	Tauberbischofs-	270
Kanstringerhäusle	Linach	Donauesschingen	298	(Neumühle)		heim	
Kanzach	Berg	Ravensburg	594	Kasperberg	St. Märgen	Hochschwarzwald	342
*Kanzach	Kanzach	Saulgau	639	(Fernobel)			
Kanzachmühle	Berg	Ravensburg	594	Kasperleshof	Bösingen	Roßweil	622
Kapelleck,	Durbach	Offenburg	398	Kaspers	Kiblegg	Wangen	695
Wolfkapelle -				Kasselberg	Durbach	Offenburg	397
Kapellenberg	Döffingen	Böblingen	45	Kaslett	Mettenberg	Waldshut	478
Kapellenberg	Obernorf	Buchen	214	Kastbrücke	Ulm	Stadtkreis Ulm	10
(Knock)				Kastei	Fröhd	Lörrach	376
Kapellenhof	Aulendorf	Ravensburg	593	Kastelbach	Rippoldsau, Bad	Wolfach	498
Kapellenhof	Böhringen	Rottweil	622	Kastelhof	Dottingen	Müllheim	387
Kapellhaus	Wißgoldingen	Schwäbisch	152	Kastenhof	Rieden	Schwäbisch Hall	161
		Gmünd		Kastler	Fröhd	Lörrach	376
Kapf	Egenhausen	Calw	539	Kast, Sägewerk	Obersrot	Rastatt	412
Kapf	Herlazhofen	Wangen	691	Katharinenhöhe	Furtwangen	Donauesschingen	294
Kapf	Vordersteinenberg	Schwäbisch	150	Katharinenhof	Deisendorf	Überlingen	443
		Gmünd		Katharinenhof	Strümpfelbach	Backnang	40
Kapfenburg,	Hülen	Aalen	18	Katharinenplaisir	Cleebronn	Heilbronn	91
Staatsdomäne				Katharinentalerhof	Göbrichen	Pforzheim	250
*Kapfenhardt	Kapfenhardt	Calw	541	Katharinentalerhof,	Ispringen	Pforzheim	251
Kapfhausle	Lauterbach	Rottweil	625	Gesindehaus			
Kapfhöfe	Salach	Göppingen	77	Kattenhorn	Öhningen	Konstanz	360
Kappbläsihof	Oberglottertal	Freiburg	326	Katzenbacher	Weiler	Tübingen	668
Kappdöbel	Eschbach	Freiburg	321	Ziegeihütte			
Kappel	Eberhardzell	Biberach	519	Katzenbühl	Neuhausen	Villingen	460
*Kappel	Kappel	Freiburg	324	Katzenhäusle	Nesselwangen	Überlingen	448
*Kappel	Kappel	Hochschwarzwald	338	Katzenmaierhof	Boll	Stockach	427
*Kappel	Kappel	Ravensburg	602	Katzenmoos	Deggenghausen	Überlingen	442
*Kappel	Kappel	Saulgau	639	*Katzenmoos	Katzenmoos	Emmendingen	309
*Kappei	Kappel	Sigmaringen	649	Katzensteig	Hattenweiler	Überlingen	444

Wohnplatz	Gemeinde	Stadt-/Landkreis	Seite	Wohnplatz	Gemeinde	Stadt-/Landkreis	Seite
Katzensteig	St. Wilhelm	Freiburg	328	Kesernen	Berg	Ravensburg	594
Katzensteig (Wannenhof)	Wellendingen	Rottweil	630	Kesselbach (Unter)	Linach	Donauaueschingen	298
Katzenstein	Frickingen	Heidenheim	83	Kesselberg	Oberkornach	Villingen	462
Katzenstein	Sasbachwalden	Bühl	287	Kesselbronn	Jungingen	Ulm	170
Katzental	Hilzingen	Konstanz	358	Kesselbrunn	Wuchzenhofen	Wangen	705
Katzental	Horben	Freiburg	323	*Kesselfeld	Kesselfeld	Öhringen	135
*Katzental	Katzental	Mosbach	245	Kesselhalde	Anselfingen	Konstanz	355
Katzental	Wolffegg	Ravensburg	610	Kesselhof	Obereppach	Öhringen	137
Katzenweilerhof	Schuttern	Lahr	370	Ketler	Zogenweiler	Ravensburg	612
Katzheim	Schlier	Ravensburg	605	*Ketsch	Ketsch	Mannheim	238
Kau	Kehlen	Tettmang	657	Ketschau, Ziegelei	Hockenheim	Mannheim	238
Kauhof	Laubach	Aalen	20	*Kettenacker	Kettenacker	Sigmaringen	649
Kauter	Herlazhofen	Wangen	691	Kettenmühle	Gissigheim	Tauberbischofs- heim	265
Kautner Gips- mühle, Möbel- werkstatt	Ostdorf	Balingen	510	Ketterershäusle	Langenordnach	Hochschwarzwald	340
*Kayh	Kayh	Böblingen	46	Ketterershof	Langenordnach	Hochschwarzwald	340
Kebach	Kiblegg	Wangen	695	Keuersdorf	Jagstzell	Aalen	19
Kebach	Niederwangen	Wangen	700	Keutzenmoos	Badnegg	Ravensburg	597
Keckenhöfe	Baiersbrunn	Freudenstadt	559	Kiart	Heuchlingen	Schwäbisch Gmünd	145
Kegelhof	Horb am Neckar	Horb	579	Kibbad, Kleines Tal mit - (Klein-Kappel)	Kappel	Freiburg	324
Kegelriß	Schenkenzell	Wolbach	499	Kickach	Baiersbrunn	Ravensburg	593
*Kehl	Kehl	Kehl	351	Kiebele	Kiebele	Wangen	695
*Kehlen	Kehlen	Tettmang	656	*Kiebingen	Kiebingen	Tübingen	665
Kehlen	Rietheim	Tuttlingen	673	Kiechle	Wuchzenhofen	Wangen	705
Kehlenhof	Mahlspüren im Hegau	Stockach	431	*Kiechlinnsbergen	Kiechlinnsbergen	Freiburg	324
Kehlins	Amzell	Wangen	680	Kiefer	Lehengericht	Wangen	681
Kehlmoos	Karsen	Wangen	693	Kienbach, Im -	Baiersbrunn	Freudenstadt	492
Kehrenberg	Schlier	Ravensburg	605	Kienbächle	Lehengericht	Wolbach	492
Kehrengaben	Raitbach	Lörrach	380	Kienbächle	Lehengericht	Wolbach	492
Kehrhau	Unterjettingen	Böblingen	48	Kienbronn	Lehengericht	Rottweil	628
Keinbachmühle	Binsdorf	Balingen	507	Kiener	Rötenberg	Donauaueschingen	298
Keitelhof	Spielbach	Craillshaus	60	Kieningerhof	Langenbach	Balingen	508
Keitenhöfe	Epienbach	Sinsheim	257	Kienten, Im -	Ebingen	Villingen	461
Kelchenmühle	Unterschnefflenz	Mosbach	248	Kienzierbauer	Bollenbach	Wolbach	485
Kelchenwald, Am -	Unterschnefflenz	Mosbach	248	Kienzier(s)hof	Uhhingen	Göppingen	78
Kellenried	Berg	Ravensburg	594	Kies	Michelfeld	Schwäbisch Hall	160
Keller	Badnegg	Ravensburg	597	Kieselberg	Unterrot	Backnang	42
Kellerhaus	Neubronn	Aalen	21	*Kieselbronn	Kieselbronn	Pforzheim	251
Kellerhaus	Rindelbach	Aalen	22	Kieselhof	Murrhardt	Backnang	37
Kellerhaus	Schwäbisch Gmünd	Schwäbisch Gmünd	149	Kieselhof	Rettersburg	Waiblingen	188
Kellerhof	Jagstzell	Aalen	19	Kiesbach	Albbruck	Waldshut	472
Kellerklingshöfle	Kaisersbach	Waiblingen	186	Kiesgrub	Neuravensburg	Wangen	698
Kellers	Herlazhofen	Wangen	691	Kiesgrube	Böhringen	Konstanz	356
Kellershof	Frickenhofen	Backnang	33	Kiesgrube	Hindelwangen	Stockach	429
Kelterle	Hohenhaslach	Vaihingen	178	Kiesgrube	Wühl	Emmendingen	316
Kelterrain	Waldenburg	Öhringen	139	*Albert Schweitzer Kiesgrube	Mengen	Saulgau	640
*Kembach	Kembach	Tauberbischofs- heim	266	Kiesgruben	Buchheim	Stockach	427
Kemmerlang	Eschach	Ravensburg	598	Kieslochweg, Am -	Leimen	Heidelberg	222
Kemmeten	Gaisbach	Öhringen	134	Kieswerk	Mörsch	Karlsruhe	232
Kemnat	Bellamont	Biberach	517	Kieswerk	Zunsweier	Offenburg	407
*Kemnat	Kemnat	Eßlingen	66	*Kilchberg	Kilchberg	Tübingen	665
Kemnat	Eschach	Schwäbisch Gmünd	144	Kileanenhof	Schwarzenbach	Hochschwarzwald	345
Kemnater Hof	Kemnat	Eßlingen	66	Killen, Im -	Sauldorf	Stockach	434
Kems	Krozingen, Bad	Müllheim	389	Killenberg	Mimmenhausen	Überlingen	448
Kennenbürg	Eßlingen am Neckar	Eßlingen	66	Killenhof	Kaisersbach	Waiblingen	186
Kentheim	Sommenhardt	Catw	545	*Killer	Killer	Hechingen	572
Kenzengut	Reichenbach	Wolbach	497	Killingen	Röhligen	Aalen	23
*Kenzingen	Kenzingen	Emmendingen	309	Killsfeld-Siedlung	Karlsruhe	Stadtkreis Karlsruhe	195
Kenzler	Grünkraut	Ravensburg	600	Kimmichweiler	Eßlingen am Neckar	Eßlingen	66
Keppelhof	Bühl	Waldshut	474	Kimpfler	Haidgau	Ravensburg	601
Keppenbach	Freiamt	Emmendingen	308	Kimpfler	Seibranz	Wangen	703
*Kerkingen	Kerkingen	Aalen	19	Kimpflers	Einturnen	Wangen	686
Kerlenmoos	Badnegg	Ravensburg	597	Kindelberg	Renningen	Leonberg	109
Kerleweck	Unteraspach	Schwäbisch Hall	182	Kindererholungs- heim Haigern	Talheim	Heilbronn	98
Kernaten	Schomburg	Wangen	702	Kinderheim,	Ersingen	Pforzheim	250
Kernen	Berg	Ravensburg	594	Sperlingshof	Buchenberg	Villingen	457
Kernenhof	Bottenau	Offenburg	396	Kindersanatorium (Donishof)	Donauaueschingen	Donauaueschingen	293
Kernerhof	Furtwangen	Donauaueschingen	294	Kindersolbad, Karlsruher -			
Kernershof	Geradstetten	Waiblingen	184				
Kernhof	Kinzigtal	Wolbach	490				
Kernmühle	Gröningen	Craillshaus	54				
Kerzen	Amzell	Wangen	680				
Kesenweiler	Waldburg	Ravensburg	608				

Wohnplatz	Gemeinde	Stadt-/Landkreis	Seite	Wohnplatz	Gemeinde	Stadt-/Landkreis	Seite
Kinder- und Jugendheim Pilgerhaus	Lützelsachsen	Mannheim	239	Kirchloch	Peterstal (Renchtal), Bad	Offenburg	404
King	Karsee	Wangen	693	Kirchmann	Aichstetten	Wangen	678
Kinzighof	Loßburg	Freudenstadt	564	Kirchmann	Beuren	Wangen	682
*(Kinzigtal)	Kinzigtal	Wolfach	489	Kirchsteig	Neustadt im Schwarzwald.	Hochschwarzwald	341
*Kippenhausen	Kippenhausen	Überlingen	447	Kirchsteig	Rudenberg	Hochschwarzwald	341
*Kippenheim	Kippenheim	Lahr	367	*Kirchzarten	Kirchzarten	Freiburg	324
Kippenheim, Bahnhof	Kippenheim	Lahr	367	Kirnmachtal, Kloster Maria Tann	Unterkirnach	Villingen	469
*Kippenheimweiler	Kippenheimweiler	Lahr	367	Kirnach-Villingen,	Villingen im	Villingen	469
Kirbachhof	Ochsenbach	Vaihingen	179	Beim Bahnhof -	Schwarzwald		
Kirch, Bei der -	Ochsenbach	Freiburg	326	Kirnbach	Hattenweiler	Überlingen	444
Kirch, Ob der -	Schönwald im Schwarzwald	Villingen	465	*(Kirnbach)	Kirnbach	Wolfach	491
Kirch, Unter der -	Unterglöttental	Freiburg	329	Kirnbach,	Schramberg	Roitwil	629
*Kirchardt	Kirchardt	Sinsheim	258	Oberer -			
Kirchberg	Griesbach, Bad	Offenburg	399	Kirnbach, Vor -	Wolfach	Wolfach	502
Kirchberg	Peterstal	Offenburg	404	Kirnbachwiesen,	Niefern	Pforzheim	252
	(Renchtal), Bad			Oberer -			
Kirchberg	Salem	Überlingen	451	Kirnerseck	Neukirch	Donaueschingen	300
Kirchberg	Seitingen	Tuttlingen	674	(Auf der Eck)			
*Kirchberg an der	Kirchberg an der	Biberach	523	Kirnershäuserle,	Rudenberg	Hochschwarzwald	341
Iller	Iller			vorm. - (Berghof)			
*Kirchberg an der	Kirchberg an der	Crailsheim	56	Kirnershof	Rudenberg	Hochschwarzwald	341
Jagst	Jagst			Kirnershof	Urach	Hochschwarzwald	346
*Kirchberg an der	Kirchberg an der	Backnang	35	Kirnhalden	Kenzingen	Emmendingen	309
Murr	Murr			Kirnhalden	Kenzingen	Emmendingen	309
Kirchberg-	Rechberg	Schwäbisch	148	(Maier)hof			
Hohenrechberg		Gmünd		*Kirrlach	Kirrlach	Bruchsal	205
Kirchberg,	Renfrizhausen	Horb	580	Kirschbaumwasen	Forbach	Rastatt	410
Staatsdomäne				Kirschenberg	Sasbachwalden	Bühl	287
*Kirchbierlingen	Kirchbierlingen	Ehingen	552	Kirschenhardthof	Erbstetten	Backnang	31
Kirchbühl	Gremmelsbach	Villingen	458	Kirschenhof	Kleingartach	Heilbronn	94
Kirchbühl	Neusatz	Bühl	284	Kirschenwasenhof	Unterschlechtbach	Waiblingen	189
*Kirchdorf	Kirchdorf	Villingen	459	Kirschgartshausen	Mannheim	Stadtkreis	199
*Kirchdorf an der	Kirchdorf an der	Biberach	523			Mannheim	
Iller	Iller			Kirstetterhof	Obrigheim	Mosbach	247
Kirche, Bei der -	Obersimonswald	Emmendingen	311	Kislau, Landes-	Mingolsheim	Bruchsal	205
Kirche, Bei der -	Oberwolfach	Wolfach	495	flüchtlingsalterheim			
Kirche, Bei der -	Schweighausen	Lahr	370	u. Zweigstelle der			
Kirche, Bei der -	Urach	Hochschwarzwald	346	Landesstrafanstalt			
Kirche, Bei der -	Wilhelmsfeld	Heidelberg	226	Bruchsal			
Kirche, Bei und	Unterglöttental	Freiburg	329	*Kißlegg	Kißlegg	Wangen	694
ob der -				Kistenmacher-	Leimen	Heidelberg	222
Kirche, Ob der -	Gutach (Schwarz- waldbahn)	Wolfach	487	mühle			
Kirche	Offenburg	Offenburg	403	Kittersburg	Goldscheuer	Kehl	350
(Weingarten)				Kittersburger	Goldscheuer	Kehl	350
*Kirchen	Kirchen	Ehingen	552	Mühle			
Kirchen	Kirchen-Hausen	Donaueschingen	297	Kitzen	Ottenbach	Göppingen	76
*(Kirchen-Hausen)	Kirchen-Hausen	Donaueschingen	297	Kitzinghof,	Bartholomä	Schwäbisch	143
Kirchenacker	Rudersberg	Waiblingen	188	Äußerer -		Gmünd	
Kirchenbauer	Dietmanns	Biberach	519	Kitzinghof,	Bartholomä	Schwäbisch	143
*Kirchenkirnberg	Kirchenkirnberg	Backnang	35	Innerer -		Gmünd	
Kirchenmoos	Weiler	Villingen	468	Kläfflerösch, Im -	Ruschweiler	Überlingen	451
*Kirchensall	Kirchensall	Öhringen	135	Kläranlage	Stetten am kalten Markt	Stockach	435
Kirchentannen	Winzeln	Rottweil	630	Klaffenbach	Rudersberg	Waiblingen	188
*Kirchentellinsfurt	Kirchentellinsfurt	Tübingen	665	Klaffenbach	Wehrhalden	Säckingen	423
Kirchfeldsiedlung	Neureut (Baden)	Karlsruhe	232	Klammerhölzle	Deisendorf	Überlingen	443
Kirchgrund	Görwühl	Säckingen	417	Klarafeld, Frei- burg-West	Freiburg im Breisgau	Stadtkreis Freiburg	278
Kirchhalde	Fischbach	Villingen	458	Klaren	Eintürmen	Wangen	686
Kirchhausen	Endenburg	Lörrach	376	Klaus	Eisenharz	Wangen	687
*Kirchhausen	Kirchhausen	Heilbronn	94	Klaus, Auf der -	Kappelrodeck	Bühl	282
Kirchheim	Heidelberg	Stadtkreis	197	Klausbach	Outenhöfen im Schwarzwald	Bühl	285
*Kirchheim am	Kirchheim am	Ludwigsburg	114	Klaue	Unterkochen	Aalen	25
Neckar	Neckar			Klausen	Hohentengen	Waldshut	476
*Kirchheim	Kirchheim	Aalen	19	Klausen, Beim -	St. Märgen	Hochschwarzwald	342
am Ries	am Ries			(St. Nikolaus)			
*Kirchheim	Kirchheim	Nürtingen	128	Klausenbauernhof	Kinzigtal	Wolfach	490
unter Teck	unter Teck			(Vor Ippichen)			
Kirchheimer	Heidelberg	Stadtkreis	197	Klausenhansenhof	Kinzigtal	Wolfach	490
Mühle		Heidelberg		(Romeshof)			
Kirchhöfe	Biederbach	Emmendingen	306	Klausenhof	Holzschlag	Hochschwarzwald	339
Kirchhölzle, Im -	Wiechs	Lörrach	382	Klausenhof	Oberglöttental	Freiburg	326
*Kirchhofen	Kirchhofen	Freiburg	324	Klausenhof	Fützen	Donaueschingen	294
Kirchklänge	Schönaich	Böblingen	48	(Randen)			
Kirchle, Im -	Ittersbach	Pforzheim	251	Klausenmartinshof	Langenbach	Donaueschingen	298
				Klausenmühle	Staufen	Waldshut	480

Wohnplatz	Gemeinde	Stadt-/Landkreis	Seite	Wohnplatz	Gemeinde	Stadt-/Landkreis	Seite
Klausstich	Aichstetten	Wangen	678	*Kleinsachsenheim	Kleinsachsenheim	Ludwigsburg	114
Kleehaus	Fichtenberg	Backnang	32	Kleinschafhausen	Bußmannshausen	Biberach	518
Kleemeisterei	Göggingen	Schwäbisch Gmünd	144	Kleinschanzenberg	Niederwasser	Wolbach	493
Kleemeisterei	Laupheim	Biberach	523	Kleinschönach	Großschönach	Überlingen	444
Kleemeisterei	Warthausen	Biberach	533	Kleinstadel	Unterspach	Schwäbisch Hall	162
Kleewiesen	Hoßkirch	Saulgau	638	Kleinstadelhofen	Großstadelhofen	Überlingen	444
Kleinalmlendingen	Alimendingen	Ehingen	550	*Kleinsteinbach	Kleinsteinbach	Karlsruhe	231
Kleinalmlerspann	Lendsiedel	Crailsheim	56	Kleinenteuschhof	Sulzbach am Kocher	Backnang	41
Kleinaltdorf	Eutendorf	Backnang	32	Kleintrissen	Großtrissen	Saulgau	637
Kleinaltdorf	Großaltdorf	Schwäbisch Hall	158	Kleintobel	Berg	Ravensburg	594
Kleinsanbach	Reubach	Crailsheim	58	*Kleinvillars	Kleinvillars	Vaihingen	178
*Kleinsaspach	Kleinsaspach	Backnang	36	Kleinwildbad	Hirsau	Calw	541
Kleinbärenweiler	Leuzendorf	Crailsheim	57	Kleinwildbad	Liebenzell, Bad	Calw	542
*Kleinbettingen	Kleinbettingen	Nürtingen	128	Kleinwinnaden	Schussenried	Biberach	529
*Kleinbotwar	Kleinbotwar	Ludwigsburg	114	Kleiserhansenhof	Linach	Donauessingen	298
Kleinbreitheim	Beimbach	Crailsheim	52	Kleiserhof	Langenordnach	Hochschwarzwald	340
Kleinbrüchle	Sinzheim	Bühl	288	Kleiserhof	Urach	Hochschwarzwald	346
Kleincumburg	Schwäbisch Hall	Schwäbisch Hall	161	Kleislehof	Zastler	Freiburg	332
Kleindeinbach	Großdeinbach	Schwäbisch Gmünd	144	Klemenzenhof	Emmingen ab Egg	Donauessingen	293
Kleindölzer Hof	Dewangen	Aalen	15	*Klengen	Klengen	Villingen	459
Kleine Bittenhäuser	Obermünstertal	Müllheim	391	Klepperhöfe	Obersasbach	Bühl	285
Kleine Steig	Lierbach	Offenburg	400	*Klepsau	Klepsau	Buchen	213
*Kleineicholzheim	Kleineicholzheim	Buchen	213	Klessenbühl	Grünkraut	Ravensburg	600
Kleineisenbach	Friedenweiler	Hochschwarzwald	338	Klettenhöfle	Murrhardt	Backnang	37
Kleineisenbächle (Hinteres Haus)	Schwarzenbach	Hochschwarzwald	345	Klettner	Welschensteinach	Wolbach	501
*Kleinenstingen	Kleinenstingen	Reutlingen	617	Klinge, Eichholzer -	Seckach	Buchen	215
Kleinenzshof	Wildbad im Schwarzwald	Calw	547	Klinge, Jugenddorf -			
Kleiner Heuberg	Trossingen	Tutzingen	674	Klingelrain	Mühlhausen	Biberach	525
Kleiner Zipperhof	Fleischwangen	Saulgau	636	Klingen	Murrhardt	Backnang	37
Kleinerlach	Großlach	Backnang	34	*Klingenberg	Schmidhausen	Heilbronn	97
Kleines Feld	Bruchsal	Bruchsal	204	Klingenberghöfle	Klingenberg	Heilbronn	94
Kleines Maderstale	Oberkornach	Villingen	462	Klingenberghöfle	Geilhardt	Schwäbisch Hall	158
Kleines Tal mit Kibbad (Klein-Kappel)	Kappel	Freiburg	324	Klingenberghöfle	Ammerstweiler	Schwäbisch Hall	155
Klein-Kappel (Kleines Tal mit Kibbad)	Kappel	Freiburg	324	Klingenberghöfle	Heilbronn	Heilbronn	81
Klein-Karlsruhe	Aach-Linz	Überlingen	440	Klingenberghöfle	Haidgau	Ravensburg	601
Kleinfors	Dünsbach	Crailsheim	53	Klingenberghöfle	Ilshofen	Schwäbisch Hall	159
*Kleingartach	Kleingartach	Heilbronn	94	Klingenberghöfle	Windischenbach	Öhringen	139
Kleingemünd	Neckargemünd	Heidelberg	223	Klingenberghöfle	Welzheim	Waiblingen	190
*Kleinglatbach	Kleinglatbach	Vaihingen	178	Klingenberghöfle	Kaisersbach	Waiblingen	186
Kleinhalsach	Großholzleute	Wangen	690	Klingenberghöfle	Klingenstein	Ulm	170
Kleinhegnach	Neustadt	Waiblingen	186	Klingentalerhof	Lobenfeld	Heidelberg	223
*Kleinhheppach	Kleinhheppach	Waiblingen	186	Klinglesmühle	Weipertshofen	Crailsheim	61
Kleinherrschwand	Wehrhalden	Säckingen	423	Klinkermühle	Bernhausen	Eßlingen	65
*Kleinhirschbach	Kleinhirschbach	Öhringen	135	Klippeneck	Denkingen	Tutzingen	671
Kleinhöchberg	Sulzbach an der Murr	Backnang	41	Klitzistobel	Zogenweiler	Ravensburg	612
Kleinhohenheim	Stuttgart	Stadtkreis Stuttgart	7	Klösterle	Bergaureute	Ravensburg	595
Kleinholzleute	Großholzleute	Wangen	690	Klösterle	Nußbach	Villingen	461
Kleinhornbach	Hornbach	Buchen	212	Klösterle	Rippoldsau, Bad	Wolbach	498
*Kleiningersheim	Kleiningersheim	Ludwigsburg	114	Klopffhof	Barstein	Crailsheim	52
*Kleiningersheimer Mühle	Kleiningersheim	Ludwigsburg	114	Klossen	Deizeln	Waldshut	475
Kleinishof	Rechberg	Schwäbisch Gmünd	148	Klossenhölzle	Waldstetten	Schwäbisch Gmünd	151
Kleinishof, Unterer -	Rechberg	Schwäbisch Gmünd	148	Kloster	Berau	Waldshut	473
Kleinkanada	Hügelsheim	Rastatt	411	Kloster, Adelberg -	Adelberg	Göppingen	71
Kleinkellmünz	Dettingen an der Iller	Biberach	518	Kloster, Durmersheim	Durmshheim	Rastatt	410
*Kleinkems	Kleinkems	Lörrach	378	Kloster, Bickesheimer -	Bickesheimer		
Kleinklausenhof	Langenbach	Donauessingen	298	Kloster Lobenfeld	Lobenfeld	Heidelberg	223
Kleinkuchen	Heidenheim	Heidenheim	83	Kloster Lorch	Lorch	Schwäbisch Gmünd	146
Kleintindig	Kesselfeld	Öhringen	135	Kloster Maria Tann	Unterkingnach	Villingen	469
Kleintmehlesmühle, Obere -	Plattenhardt	Eßlingen	67	Kloster, Neusatz	Neusatz	Bühl	284
Kleintmehlesmühle, Untere -	Plattenhardt	Eßlingen	67	Kloster, Neusatz mit -	Schlächtenhaus	Lörrach	380
Kleins (Übeles)	Mittelbuch	Biberach	525	Klosterhöhe	Höhefeld	Tauberbischofsheim	266
Kleins (Weihenbauer)	Mittelbuch	Biberach	525	Klosterhof	Hausen am Bach	Crailsheim	54
				Klosterhof	Schlächtenhaus	Lörrach	380
				Klosterhof	Steinheim am Albuch	Heidenheim	86
				Klosterhof	Westerheim	Münsingen	589
				Klosterhof (vorm. Seyhof)	Niederessach	Villingen	460
				Klostermühle	Kürnbach	Sinsheim	258
				Klostermühle	Löwenstein	Heilbronn	95
				*Klosterreichenbach	Klosterreichenbach	Freudenstadt	563

Wohnplatz	Gemeinde	Stadt-/Landkreis	Seite	Wohnplatz	Gemeinde	Stadt-/Landkreis	Seite
Klosterweiher	St. Georgen im Schwarzwald	Villingen	463	*Köngen	Köngen	Eßlingen	66
Klotzbauernhof	Hofs	Wangen	692	*Königheim	Königheim	Tauberbischofsheim	266
Klotzberg	Bühlertal	Bühl	281	Königheimer Straße, An der - Königs	Tauberbischofsheim	Tauberbischofsheim	269
Klotzenhof	Eberhardzell	Biberach	519	*Königsbach	Rottum	Biberach	528
Klotzenhof	Lorch	Schwäbisch Gmünd	146	Königsbach	Königsbach	Pforzheim	251
Klotzhöfe	Schechingen	Schwäbisch Gmünd	149	Königsbau	Konstanz	Konstanz	359
Klubhaus, Fußballplatz	Niefern	Pforzheim	252	*Königsbronn	Königsbronn	Heidenheim	85
*Kluftern	Kluftern	Überlingen	447	Königsbrunn	Rudersberg	Waiblingen	188
Klumpenhof	Neuenstein	Öhringen	136	Königsbrunnhof	Königschaffhausen	Emmendingen	310
Kluse	Einbach	Wolfach	485	Königsegg	Guggenhausen	Saulgau	637
Knäpling	Bodnegg	Ravensburg	597	Königsegg, Bahnhof Hoßkirch-	Hoßkirch	Saulgau	638
Knappenhöfen	Seebach	Bühl	287	*Königseggwald	Königseggwald	Saulgau	639
Knappenteich	Baiersbronn	Freudenstadt	559	*Königsfeld im Schwarzwald	Königsfeld im Schwarzwald	Villingen	459
Knausberg	Jagstzell	Aalen	19	Königsfelder Straße, An der -	Neuhausen	Villingen	460
Knausenhof	Waldburg	Ravensburg	608	*Königsheim	Königsheim	Tuttlingen	672
Knebis	Biederbach	Emmendingen	306	Königshof	Deisendorf	Überlingen	443
Knechtenhaus	Baierfurt	Ravensburg	593	*Königshofen	Königshofen	Tauberbischofsheim	266
Knechtsbauer	Reinerzau	Freudenstadt	564	Königshofen	Mettenberg	Biberach	524
Knellesberg	Meckenbeuren	Tettmang	659	Königshofen	Uenzenfeld	Lörrach	382
Knetzenweiler	Unterschwarzach	Biberach	532	Königshütte	Wieden	Lörrach	383
Knies	Baiersbronn	Freudenstadt	559	Königshütte	Wört	Aalen	27
Knies	Freudenstadt	Freudenstadt	562	Königsroter Mühle	Heidelberg	Stadtkreis Heidelberg	197
Knies	Rippoldsau, Bad	Wolfach	498	Königstuhl, Auf dem --	Heidelberg	Stadtkreis Heidelberg	197
Kniesingen	Karlsruhe	Karlsruhe	194	Königstuhl, Landessternwarte	Heidelberg	Stadtkreis Heidelberg	197
Knittelsbach	Waltershofen	Wangen	703	Köpfingen	Baiersbronn	Ravensburg	593
*Knittlingen	Knittlingen	Vaihingen	178	Köpfe	Baiersbronn	Freudenstadt	559
Knobel	Dietmanns	Biberach	519	Körschalmühle, Friedrichsmühle-	Denkendorf	Eßlingen	65
Knobel	Ratzenried	Wangen	701	Köshof	Plüderhausen	Waiblingen	187
Knobel	Unterharmersbach	Wolfach	501	*Körsing	Körsing	Aalen	19
Knock (Kapellenberg)	Oberndorf	Buchen	214	Köstenbach	Ailingen	Tettmang	655
Knöbel	Fürmoos	Biberach	521	Kofeld	Bodnegg	Ravensburg	597
Knöbele	Bodnegg	Ravensburg	597	Kogenbach	Überlingen	Überlingen	453
Knöbelhof	Eriskirch	Tettmang	655	Kogenwinkel, Im -	Weildorf	Überlingen	453
Knöbelholz	Neutrauburg	Wangen	699	Kohbach	Baiersbronn	Freudenstadt	559
Knöpfel	Leupolz	Wangen	697	Kohhaus	Waldsee, Bad	Ravensburg	609
Knöpfleshof	Rudenberg	Hochschwarzwald	341	Kohlbach	Großsachsen	Mannheim	237
Knollenberg	Laufen am Kocher	Backnang	36	*Kohlberg	Kohlberg	Nürtingen	128
Knollengraben	Grünkraut	Ravensburg	600	Kohlberg	Nordrach	Wolfach	494
Knollenhof	Neutrauburg	Wangen	699	Kohlbergwiese	Bühlertal	Bühl	281
Knollenkratten	Kalkofen	Sigmaringen	649	Kohlbräterhof	Bietingen	Stockach	427
Knolpers	Neuravensburg	Wangen	698	Kohlbrücke	Vöhrenbach	Donaueschingen	303
Knopfhof	Mosbach	Mosbach	245	(Langmatte)			
Knopfhof	Unterharmersbach	Wolfach	501	Kohlbrühl, Im -	St. Georgen im Schwarzwald	Villingen	464
Knopfmacher	Fridingen an der Donau	Tuttlingen	672	Kohlenbach	Kollnau	Emmendingen	310
Kochendorf	Friedrichshall, Bad	Heilbronn	92	Kohlenpeterhäusle	Wagensteig	Freiburg	330
Kochenmühle	Stetten auf den Fildern	Eßlingen	68	Kohlensäurewerk	Börstingen	Horb	577
Kocher	Schlier	Ravensburg	605	Kohlerberg	Schabenhausen	Villingen	464
Kocherbauer	Neuravensburg	Wangen	698	Kohlergrundhof	St. Märgen	Hochschwarzwald	243
Kocherhalde	Ottendorf	Backnang	39	Kohlerhäusle	Linach	Donaueschingen	298
Kocherhof	Hohenstadt	Aalen	18	Kohlerhöfe	Ehrenstetten	Freiburg	321
Kochermühle	Kreßbronn am Bodensee	Tettmang	657	Kohlerts(Christmanns)hof	Breisach am Rhein	Freiburg	320
Kocherstein	Ingelfingen	Künzelsau	103	Kohlerstal	Altbühlach	Calw	537
*Kochersteinsfeld	Kochersteinsfeld	Heilbronn	94	Kohlesmühle	Creglingen	Mergentheim	120
*Kocherstetten	Kocherstetten	Künzelsau	103	Kohlgehaue	Spraitbach	Schwäbisch Gmünd	149
*Kochertürn	Kochertürn	Heilbronn	94	Kohlhäusle	Wildbad im Schwarzwald	Calw	547
Kochmühle	Gölstein	Böblingen	46	Kohlhaus	Karsce	Wangen	693
Kochs	Kißlegg	Wangen	695	Kohlhaus	Waldburg	Ravensburg	608
Kochstetten	Anhausen	Münsingen	585	Kohlhauser	Leupolz	Wangen	697
Köbelesberg	Buischbach	Offenburg	397	Kohlhöfle	Dewangen	Aalen	15
Köblinsberg	Freiamt	Emmendingen	308	Kohlhof	Altenbach	Heidelberg	220
Köchersberg	Murrhardt	Backnang	37	Kohlhof	Heidelberg	Stadtkreis Heidelberg	197
Kügel	Eschach	Ravensburg	598	Kohlhof	Rappenaubach	Sinsheim	269
Kögelegg	Ratzenried	Wangen	701	Kohlhof	Riedheim	Überlingen	451
Kögelhof	Neuravensburg	Wangen	698	Kohlhof	Untersteinbach	Öhringen	138
Kögelhof	Sauldorf	Stockach	434	Kohlhof	Mariatzell	Rotweil	626
Köhlberg	Deuchelried	Wangen	684	Kohlhof	Boll	Stockach	427
Köhlberg	Emerkingen	Ehingen	551	Kohlhof	Homburg	Überlingen	446
Köhrhof	Hohenstadt	Aalen	18				
Kölleshof	Drackenstein	Göppingen	72				
Könbronn	Schrozberg	Crailsheim	60				
*Köndringen	Köndringen	Emmendingen	309				

Wohnplatz	Gemeinde	Stadt-/Landkreis	Seite	Wohnplatz	Gemeinde	Stadt-/Landkreis	Seite
Kohlplatz	Neukirch	Donaueschingen	300	Krähenbach	Löffingen	Hochschwarzwald	340
Kohlplatz	Waldau	Hochschwarzwald	347	Krähenbad	Alpirsbach	Freudenstadt	558
Kohlsägmühle	Garrweiler	Freudenstadt	562	(Sanatorium)			
Kohlstatt	Nesselried	Offenburg	401	Krähenberg	Leupolz	Wangen	697
Kohlstatt	Ottenhöfen im Schwarzwald	Bühl	285	Krähenberg, Am -	Hoffenheim	Sinsheim	258
*Kohlstetten	Kohlstetten	Münsingen	587	Krähenobel	Naßbach	Villingen	461
Kohlwald	Baiersbronn	Freudenstadt	559	(Gibbesbach)			
Kohlwald	Mistelbrunn	Donaueschingen	299	Krähenhof	Schmallegg	Ravensburg	605
Kohlwald	Schabenhäuser	Villingen	464	Krähenried	Großstadelhofen	Überlingen	444
Kohlwald	Sulzbach am Kocher	Backnang	41	Krähenstein	Oberharmersbach	Wolfach	495
Kohlwald	Tennenbronn	Villingen	467	Kräher	Reichenbach	Wolfach	497
Kohlwasen	Neuler	Aalen	21	Krämersberg	Altersberg	Backnang	30
Kolb, Mühle -	Hoffenheim	Sinsheim	258	Krämerstal, im -	Lahr	Lahr	368
Kolbenberg	Eglofs	Wangen	685	Kränkleshöfle	Dietmanns	Biberach	519
Kolbenhalt	Ulm	Offenburg	406	Krätis	Oberessendorf	Biberach	526
Kolbenloch	Schonach im Schwarzwald	Villingen	466	Krätermühlhöfe (vorm. Dreihöfe)	Heudorf im Hegau	Stockach	429
*Kolbingen	Kolbingen	Tuttlingen	672	Kräutle	Rottum	Biberach	528
Kolbshof	Gebrazhofen	Wangen	688	Kraftenbuckel	Baiersbronn	Freudenstadt	559
Kollerinsel und Spieswiesen (Kollerschützenhaus)	Brühl	Mannheim	237	Kraftenck, Untere	Lauf	Bühl	283
Kollerschützenhaus Brühl (Kollerinsel und Spieswiesen)				und Obere -			
*Kollmarsreute	Kollmarsreute	Emmendingen	310	Kraftstein	Mühlheim an der Donau	Tuttlingen	673
*Kollnau	Kollnau	Emmendingen	310	Kraftwerk	Bräunlingen	Donaueschingen	292
Kollwanger	Schmiech	Calw	544	Kraftwerk	Donaustetten	Ulm	168
Sägmühle				Kraftwerk	Karsau	Säckingen	419
Kolmenhof	Furtwangen	Donaueschingen	294	Kraftwerk	Pieðelsheim	Ludwigsburg	116
Kolonie Grenzstraße	Niederbühl	Rastatt	412	Kraftwerk der	Wyhlen	Lörrach	384
Kolonie Wiesneck	Buchenbach	Freiburg	320	Tapetenfabrik	Bammatal	Heidelberg	220
*Kommungen	Kommungen	Donaueschingen	297	Kraftwerk	Oberdischingen	Ehingen	553
Konhalden	Oberrot	Backnang	38	Öpfingen			
Konradenhof	St. Margen	Hochschwarzwald	343	Kraftwerk, Witznau mit -	Berau	Waldshut	473
Konradsberg	Biberach	Heilbronn	90	Kraftwerkkolonie	Schwörstadt	Säckingen	422
Konradsbronn	Wört	Aalen	27	Krafzig	Steinach	Wolfach	500
Konradsweiler	Spindelwag	Biberach	530	Kraifshausen	Schrozberg	Crailsheim	60
*Konstanz	Konstanz	Konstanz	358	Kramer	Mittelbuch	Biberach	525
Kopfackerhof	Au	Freiburg	319	Krämerhäusle	Wolketsweiler	Ravensburg	611
Kopfenhof	Leidringen	Balingen	509	Kramerhof	Immenried	Wangen	692
Kopfhalde	Kiflegg	Wangen	695	Kramers	Haidgau	Ravensburg	601
Kopfgarten	Lauf	Bühl	283	Krankenhaus, Altersheim und Sanatorium	Schussenried	Biberach	529
Koppelschloß	Michelfeld	Schwäbisch Hall	180	Krankenhaus, Speyererhof	Heidelberg	Stadtkreis Heidelberg	197
Koppenhöfen	Seebach	Bühl	287	Krapfenreut	Ebersbach an der Fils	Göppingen	73
Koppenkreut	Täferrot	Schwäbisch Gmünd	150	Krasberg	Laufen am Kocher	Backnang	36
Korallenhäusle	Schönwald im Schwarzwald	Villingen	465	Kratbronn	Ellenberg	Aalen	16
Korb	Amtzell	Wangen	680	Kratzenberg	Hauerz	Wangen	690
Korb	Fronhofen	Ravensburg	599	Kratzenmacherhof	Hofs	Wangen	692
*Korb	Korb	Buchen	213	Kratzer	Ziegelbach	Wangen	705
*Korb	Korb	Waiblingen	186	Kratzerach	Amtzell	Wangen	680
Korberg	Bottenau	Offenburg	398	Kratzerhöfle	Meckenbeuren	Tettmang	659
Kordes	Mittelbuch	Biberach	525		Rechnberg	Schwäbisch Gmünd	148
*Kork	Kork	Kehl	351	Kratzerhof	Reichenbach unter Rechnberg	Göppingen	77
Korker Mühle	Kork	Kehl	351	Kratzert	Eberbach	Heidelberg	221
Kornberg	Oberrot	Backnang	38	Krauchen	Deggenhausen	Überlingen	442
Kornberger Sägmühle, Obere -	Oberrot	Backnang	38	*Krauchenwies	Krauchenwies	Sigmaringen	649
Kornberger Sägmühle, Untere -	Oberrot	Backnang	39	Krausenhof	Böbingen an der Rems	Schwäbisch Gmünd	143
*Kornthal	Kornthal	Leonberg	108	Krautenau	Schlier	Ravensburg	605
*Kornwestheim	Kornwestheim	Ludwigsburg	114	*Krauthaus	Krauthaus	Buchen	213
Korrenhof	Metzingen	Reutlingen	617	Krauthof (Tannenbühl)	Rosenberg	Aalen	24
Kosbach	Vöhrenbach	Donaueschingen	303	Krebenhaus	Ruppertshofen	Schwäbisch Gmünd	148
Kostbach (Ober und Unter)	Reichenbach	Wolfach	497	Krebsenbach	Durbach	Offenburg	397
Kostberg	Fischerbach	Wolfach	486	Krebsersösch	Ravensburg	Ravensburg	604
Kostgefall	Haslachsimsenwald	Emmendingen	309	Krebsersgut	Ravensburg	Ravensburg	604
Kostspring	Peterstal (Renchthal), Bad	Offenburg	404	Krebshof	Ammertswiler	Schwäbisch Hall	155
Kottmannsweiler	Herrentierbach	Crailsheim	55	Krebsmühle	Breisach am Rhein	Freiburg	320
Kottspil	Bühlertann	Schwäbisch Hall	156	Krebsstein	Gutenberg	Nürtingen	127
Kottweil	Steinach	Waiblingen	189	*Kreenheinstetten	Kreenheinstetten	Stockach	430
Krährberger Hof	Wißgoldingen	Schwäbisch Gmünd	152	Kreenried	Eichstegen	Saulgau	638
				Kreibach	Bleichbach	Emmendingen	307
				Kreienberg	Eitenkirch	Tettmang	656

Wohnplatz	Gemeinde	Stadt-/Landkreis	Seite	Wohnplatz	Gemeinde	Stadt-/Landkreis	Seite
Krehwinkel	Aspergen	Waiblingen	183	Krott, In der unteren -	Taisersdorf	Überlingen	452
Kreidelhaus	Bühlertann	Schwäbisch Hall	156	Krottental	Amtzell	Wangen	680
Kreisbach	Nußbach	Villingen	461	*Krozingen, Bad	Krozingen, Bad	Mühlheim	389
Kreispflegeanstalt	Wiechs	Lörrach	382	Krümlingmühle	Öschingen	Tübingen	668
Kreisstraße	Dörlinbach	Lahr	366	Krug	Herlazhofen	Wangen	891
Kreisstraße, An der -	Neureut (Baden)	Karlsruhe	232	Kruggen	Eglingen	Heidenheim	83
Kreimbach	Rotzingen	Säckingen	421	Kruhof	Kißlegg	Wangen	695
Kremensee	Trillfingen	Hechingen	574	Krumbach	Braunweiler	Saulgau	634
Krempelhaus	Rechberg	Schwäbisch Gmünd	148	Krumbach	Illmenssee	Überlingen	446
Krempenhof	Leidringen	Balingen	509	Krumbach	Kißlegg	Wangen	695
*Krenkingen	Krenkingen	Waldshut	477	*Krummholzengütle	Krumbach	Mosbach	245
*Krensheim	Krensheim	Tauberbischofsheim	267	Krumbach	Krumbach	Stockach	430
Kreßbach	Siglingen	Heilbronn	97	Krumbach	Tannau	Tettang	660
Kreßbach	Weilheim	Tübingen	688	Krumbachtal	Gerlingen	Leonberg	107
Kreßberg	Marklustenau	Crailsheim	57	Krumbach	Neusatz	Bühl	284
Kreßbronn	Rechenberg	Crailsheim	58	Krummen	Eberhardzell	Biberach	519
*Kreßbronn am Bodensee	Kreßbronn am Bodensee	Tettang	657	Krummen	Rohrdorf	Wangen	702
Kressel	Schlechttau	Lörrach	381	Krummenacker	Eßlingen am Neckar	Eßlingen	66
Kressenbrunnen	St. Georgen im Schwarzwald	Villingen	464	Krummenschildach	Langenschildach	Villingen	480
Krettenbach	Matzenbach	Crailsheim	57	Krummensteig	Kreßbronn am Bodensee	Tettang	657
Krettenhof	Göppingen	Göppingen	74	Krummhardt	Aichschieß	Eßlingen	65
Krettenhof	Waschenbeuren	Göppingen	78	Krummhof	Bergöschingen	Waldshut	473
Kreuthöfe	Reggisweiler	Ulm	172	Krummholzengütle	Zastler	Freiburg	332
Kreuthöfe	Wangen	Ulm	173	Krummlinden	Obermünstertal	Mühlheim	391
Kreuthof	Dirgenheim	Aalen	15	Krummsteig	Epfendorf	Rottweil	823
Kreuthof	Jagstzell	Aalen	19	Krummwälden	Eislingen/Fils	Göppingen	73
Kreuthof	Stödtlen	Aalen	25	Krumphenhof	Hammerleisenbach-Breggenbach	Donauessingen	296
Kreuthof	Tannhausen	Aalen	25	Krumphenloch	St. Georgen im Schwarzwald	Villingen	464
Kreuzacker	Kluftern	Überlingen	447	Kubach	Fefbach	Öhringen	134
Kreuzbauernhof	Gremmlsbach	Villingen	458	Kuchal	Donzdorf	Göppingen	72
Kreuzberg	Schöneburg	Biberach	529	Kuchberg	Unteröhringen	Göppingen	78
Kreuzberg	Schöntal	Künzelsau	105	Kuchelbach	Birkingen	Waldshut	474
Kreuzbrunnen	Nellingen auf den Fildern	Eßlingen	67	Kucheloch	Reichenbach	Wolfach	497
Kreuzbühl	Christazhofen	Wangen	683	*Kuchen	Kuchen	Göppingen	75
Kreuzbühl, Am - (Retzthof)	Böhringen	Konstanz	356	Kuchenbauer	Dietmanns	Biberach	519
Kreuzdöbel (Josengäßle)	Bubenbach	Hochschwarzwald	336	Kuchersbach(erhof)	Reichenbach	Wolfach	497
Kreuzer	Berg	Ravensburg	594	Kudach	Altheim	Buchen	210
Kreuzfeld	Crailsheim	Crailsheim	60	Kuderberg	Adelmannsfelden	Aalen	13
Kreuzhof	Kirnbach	Wolfach	491	Kud(t)ershof	Prechtal	Emmendingen	313
Kreuzhof	Öhningen	Konstanz	380	Kübelhof	Ortenbach	Göppingen	76
Kreuzle	Maiefels	Öhringen	136	Kübler	Schmallegg	Ravensburg	605
Kreuzloch	Gremmlsbach	Villingen	458	Küche	Burladingen	Hechingen	570
Kreuzmatt	Wehr	Säckingen	423	Küchel	Ravensburg	Hechingen	607
Kreuzmühle	Oberkochen	Aalen	21	Küchele	Rottum	Biberach	528
Kreuzmühle	Rot an der Rot	Biberach	528	Küchlehof	Falkenstein	Freiburg	322
Kreuzschlag	Offenburg	Offenburg	403	Küfer	Rottum	Biberach	528
Kreuzweg	Oberkirchach	Villingen	462	Küferhäusle	Schönwald im Schwarzwald	Villingen	465
Kreuzwiesen	Stetten bei Hechingen	Hechingen	573	Küferhaus	Billafingen	Überlingen	441
Kriegertal	Biesendorf	Konstanz	355	Küfers	Bellamont	Biberach	517
Krieghof	Weiler in den Bergen	Schwäbisch Gmünd	151	Kügelhof	Laßbach	Künzelsau	104
Kriegshäusle	Straßdorf	Schwäbisch Gmünd	149	Kügelhof (Zollhaus)	Amrichshausen	Künzelsau	102
Kriegshölzle	Eschenau	Heilbronn	92	Kühhof	Neuhütten	Öhringen	136
Kriegsmühle	Neckargemünd	Heidelberg	223	Kühlenberg	Emmingen	Calw	539
Kriendle	Dörlinbach	Lahr	366	Kühlenbronn	Wies	Lörrach	383
Krimmel	Tannheim	Biberach	531	Kühlen Grund, Wirtschaft zum -	Ostdorf	Balingen	510
Krixenberghof	Neckarbischofsheim	Sinsheim	258	Kühlloch	Schramberg	Rottweil	629
Krochte (Ober und Unter)	Oberharmersbach	Wolfach	495	Kühlmorgen	Nordrach	Waldshut	494
Krösselbach	Rockenau	Heidelberg	224	Kühmichel	Mittelbuch	Biberach	525
*Kronau	Kronau	Bruchsal	205	Kühmoos	Willaringen	Säckingen	423
Krone, Bei der -	Schabenhäusen	Villingen	464	Kühneberg	Aidlingen	Böblingen	45
Kronhof	Kehl	Kehl	351	Kühnhard	Reubach	Crailsheim	58
Kronhalden	Grünkraut	Ravensburg	601	*Külsheim	Külsheim	Tauberbischofsheim	267
Kronmühle	Fichtenberg	Backnang	32	Kümmelbacherhof	Heidelberg	Stadtkreis Heidelberg	197
Kronwinkel	Tannheim	Biberach	531	Kümmersweiler	Gaisbeuren	Ravensburg	600
Kropbach	Grunern	Mühlheim	388	Kümmersweiler	Kreßbronn am Bodensee	Tettang	657
Kroppenhofen	Gruol	Hechingen	571	Künabergmühle	Frönd	Lörrach	376
				Künaburg	Frönd	Lörrach	376
				Künsbach	Fefbach	Öhringen	134

Wohnplatz	Gemeinde	Stadt-/Landkreis	Seite	Wohnplatz	Gemeinde	Stadt-/Landkreis	Seite
*Künzelsau	Künzelsau	Künzelsau	104	Lache, Rote -	Bermersbach	Rastatt	410
Küpfendorf	Steinheim am Albuch	Heidenheim	86	Lachen	Aichhalden	Rottweil	621
*Kürnbach	Kürnbach	Sinsheim	258	Lachen	Bodnegg	Ravensburg	597
Kürnbach	Schussenried	Biberach	529	Lachen	Eschach	Ravensburg	598
Kürnbach	Fahrnau	Lörrach	376	Lachen	Hofstetten	Wolfach	488
Kürze, In der -	Grasbeuren	Überlingen	443	Lachen	Niederwungen	Wangen	700
*Kürzell	Kürzell	Lahr	367	Lachen	Steinach	Wolfach	500
Küssaberg	Beckersbohl	Waldshut	472	Lachenbauer	Dietmanns	Biberach	519
*Kübnach	Kübnach	Waldshut	477	Lachenbuckhof	Fützen	Donauessingen	294
*Kützbrunn	Kützbrunn	Tauberbischofsheim	267	Lachenhäusle	Waldau	Hochschwarzwald	347
Kugei	Amitzell	Wangen	680	Lachenhof	Schwaigern	Heilbronn	97
Kugelberg	Ludwigsburg	Ludwigsburg	115	Lachenschafhaus	Hüttlingen	Aalen	18
Kugelhäusle	Amtzell	Wangen	680	Lachhausen	Aichhalden	Rottweil	621
Kugelmühle	Rappenaubach	Sinsheim	259	Lachmatt	Bühlertal	Bühl	281
*Kuhbach	Kuhbach	Lahr	368	Lachweiler	Geißelhardt	Schwäbisch Hall	158
Kuhbach	Ramsbach	Offenburg	405	*Lackendorf	Lackendorf	Rottweil	625
Kuhbach, Vor -	Schiltach	Wolfach	500	*Ladenburg	Ladenburg	Mannheim	238
Kuhbacherhof	Schiltach	Wolfach	500	Ladhof	Prechtal	Emmendingen	313
(Vor Kuhbach)				Ludhof	Unterentersbach	Wolfach	501
Kuhberg	Schenkenzell	Wolfach	499	Ladstatt	Furtwangen	Donauessingen	294
Kuhbühl	Maisach	Offenburg	401	Ladstatt	Gutenbach	Donauessingen	295
Kuhlager	Berghaupten	Offenburg	396	Lammerbuckel	Wiesensteig	Göppingen	79
Kuhnenbach	Breitnau	Hochschwarzwald	335	Lammershof	Altersberg	Backnang	30
Kuhngraben	Tegernau	Lörrach	381	Längehaus	Riedsöchingen	Donauessingen	300
Kuhnweiler	Großelach	Backnang	34	(Stetten)			
Kullenmühle	Herrernalb	Calw	541	Längehof	Schienen	Konstanz	361
Kumbachhof	Reichenbach	Wolfach	497	Längenberg	Bühlertal	Bühl	281
Kummershof	Gerolzahn	Buchen	211	Längenbühlhof	Renningen	Leonberg	109
Kunenberg	Haslach	Biberach	522	Längenmoos	Eberhardzell	Biberach	519
Kunsmühle	Riegel	Emmendingen	313	Längenmoos	Ochsenhausen	Biberach	527
Kunstmühle	Mengen	Saulgau	640	Längenriederhof	Neuhausen	Konstanz	360
Schmölzische -				Längertalhof	Dauchingen	Villingen	458
Kunzenbach	Niederwasser	Wolfach	493	Längehof	Hödingen	Überlingen	445
Kunzenmoos	Feldberg (Schwarzwald)	Hochschwarzwald	337	Längeleloch	Ottoschwanden	Emmendingen	312
Kuonbacher Hof	Lauterbach	Rottweil	625	Läufertsmühle	Neckargerach	Mosbach	246
Kupfer	Übrigshausen	Schwäbisch Hall	162	Läuterhäusle	Unterkochen	Aalen	25
Kupfer, Bahnhof -	Westernach	Öhringen	139	Lager, Balg-	Baden-Baden	Stadtkreis	276
Kupferbauernhof	Rohrbach im Schwarzwald	Donauessingen	301	Lager Heuberg	Stetten am kalten Markt	Stockach	435
Kupferberg	Schapbach	Wolfach	499	*Lahr	Lahr	Lahr	368
Kupferhölde	Bretten	Karlsruhe	229	*Laibach	Laibach	Künzelsau	104
Kupferhof	Michelbach an der Heide	Craillheim	58	Laibach	Odtsbach	Offenburg	402
*Kupferzell	Kupferzell	Öhringen	135	*Laichingen	Laichingen	Münsingen	588
*Kuppenheim	Kuppenheim	Rastatt	411	Laidraz	Eglofs	Wangen	685
*Kuppingen	Kuppingen	Böblingen	46	Laienbauer	Unterschwarzach	Biberach	532
*Kupprichhausen	Kupprichhausen	Tauberbischofsheim	267	Lailhäuser	Wieden	Lörrach	383
Kurhaus (Bleiche)	Hirsau	Calw	541	Laimbach	Otterswang	Biberach	527
Kurhaus	Reinerzau	Freudenstadt	564	Laimnau	Langnau	Tettnang	658
(Sanatorium)				Laita	Wittenschwand	Säckingen	424
Kurhotel, Monbachtal	Neuhausen	Pforzheim	252	Laitenbach	Wieden	Lörrach	383
Kurpfalz Hof-Bauernsiedlung und Hegenichhof	Heidelberg	Stadtkreis Heidelberg	197	Laitgai	Hechingen	Hechingen	572
Kurzach	Nassach	Backnang	37	Laitchenbach	Obermünstertal	Müllheim	391
Kurzbach	Einbach	Wolfach	485	*Laiz	Laiz	Sigmaringen	649
Kurzenbach	Oberwolfach	Wolfach	496	Lammhöfe	Kappelrodeck	Bühl	283
Kurze Spitzeln	St. Margen	Hochschwarzwald	342	Lammwirtschaft	Murrhardt	Backnang	37
Kurzes	Haisterkirch	Ravensburg	602	Lampach	Leustetten	Überlingen	447
Kussenberg	St. Margen	Hochschwarzwald	343	*Lampenhain	Lampenhain	Heidelberg	222
Kussenhof	Niederwangen	Wangen	700	Lampertsbach	Seibranz	Emmendingen	311
Kussenhof	St. Margen	Hochschwarzwald	343	Lampertsried	Lampertsried	Wangen	703
Kussenmühle	St. Margen	Hochschwarzwald	343	*Lampertsweiler	Lampertsweiler	Saulgau	639
*Kusterdingen	Kusterdingen	Tübingen	665	*Lampoldshausen	Lampoldshausen	Heilbronn	94
Kutt (Oberbärenbach)	Ramsbach	Offenburg	405	Lamprechtshof	Karlsruhe	Stadtkreis	195
Kuttelrain	Nordrach	Wolfach	494	Lamprechtshof	Schramberg	Rottweil	629
Kuttelmatten	Schonach im Schwarzwald	Villingen	466	Landauhof, Binzwangen		Saulgau	633
Kutzmühle	Endingen	Balingen	508	Staatsdomäne			
Labbronnen	Baierbronn	Freudenstadt	559	Landeck	Köndringen	Emmendingen	309
Laberberg, Am -	Maleck	Emmendingen	310	Landeck	Oberwolfach	Wolfach	496
Laberholz	St. Margen	Hochschwarzwald	343	Landelschau (Vogtmartinsdöbel)	Schönenbach	Donauessingen	301
Laborierbau	Kornwestheim	Ludwigsburg	114	Landerhäusle	Wagensteig	Freiburg	330
				Landesaltersheim	Reutlingen	Reutlingen	617
				Landesaltersheim, Rindelbach	Aalen	Aalen	22
				Rabenhof-			
				Landesflüchtlingsaltersheim Kislau	Mingolsheim	Bruchsal	205
				Landesheim	Markgröningen	Ludwigsburg	115
				Landeskrankenhaus, Psychiatrisches -	Reichenau	Konstanz	360

Wohnplatz	Gemeinde	Stadt-/Landkreis	Seite	Wohnplatz	Gemeinde	Stadt-/Landkreis	Seite
Landessternwarte Königstuhl	Heidelberg	Stadtkreis Heidelberg	197	*Langenburg	Langenburg	Crailsheim	56
Landgestüt, Mar- bach an der Lauter	Dapfen	Münsingen	586	*Langenelz (Mittel-, Ober- und Unter-)	Langenelz (Mittel-, Ober- und Unter-)	Buchen	213
Landheim Lessing- schule (Lochmühle)	Schönau	Heidelberg	225	*Langenenslingen	Langenenslingen	Sigmaringen	649
Landheim	Hepsisau	Nürtingen	128	Langenfeld	Deißenlingen	Rottweil	623
Lichtenneck	Kluftern	Überlingen	447	Langengrund	Gütenbach	Donaueschingen	295
Landoltschhof	Spindelweg	Biberach	530	Langenhalde	Dewangen	Aalen	15
Landoltsweiler	Amzell	Wangen	680	Langenhansenberg	St. Georgen im Schwarzwald	Villingen	464
Landolz	Neukirch	Tettmang	659	Langenhard	Sulz	Lahr	371
*Landshausen	Landshausen	Sinsheim	258	Langenhardt	Freudenstadt	Freudenstadt	562
Landstraße	Bodnegg	Ravensburg	597	*Langenhart	Langenhart	Stockach	430
Landstraße,	Ettenheim	Lahr	366	Langenhof	St. Märgen	Hochschwarzwald	343
An der -				Langenloch	Ailingen	Tettmang	655
Landstraße,	Donaueschingen	Donaueschingen	292	Langenmad	Isingen	Balingen	509
Dürheimer -				Langenmoos	Wangen	Konstanz	362
Landstraße,	Eberbach	Heidelberg	221	Langenmühle	Unterwittighausen	Tauberbischofs- heim	270
Friedrichsdorfer -				*(Langenordnach)	Langenordnach	Hochschwarzwald	339
Landstraße, An der	Neureut (Baden)	Karlsruhe	232	*Langenrain	Langenrain	Konstanz	359
Linkenheimer -				Langensall	Mangoldsall	Öhringen	136
Landstraße, Sied- lung an der -	Kollmarsreute	Emmendingen	310	*Langenschemmern	Langenschemmern	Biberach	523
Landtäl	Rottum	Biberach	528	Langenschemmern, Aufhofen	Biberach	Biberach	516
Landturm	Ilfeld	Heilbronn	93	Bühnhof -			
Landturm	Lauffen am Neckar	Heilbronn	94	Langenschemmern, Langenschemmern	Biberach	Biberach	523
Landturm	Michelfeld	Schwäbisch Hall	160	*(Langenschiltach)	Langenschiltach	Villingen	459
Landturm	Oberriembach	Mergentheim	123	Langensee	Elbenschwand	Lörrach	375
Landturm	Wildentierbach	Mergentheim	124	Langensteig	Altmannshofen	Wangen	679
Landturm	Wolpertshausen	Schwäbisch Hall	163	Langensteig	Epfendorf	Rottweil	623
Landwasser	Oberprechtal	Emmendingen	311	Langenstein	Örsingen	Stockach	433
Langacker	Bodnegg	Ravensburg	597	*Langensteinbach	Langensteinbach	Karlsruhe	231
Langackern	Horben	Freiburg	323	Langental	Bruchsal	Bruchsal	204
Langäcker	Baiersbronn	Freudenstadt	559	Langentrog	Meckenbeuren	Tettmang	659
Langbrunnen	Welschensteinach	Wolfach	502	Langenwaldsee	Freudenstadt	Freudenstadt	562
Langbach	Eschbach	Freiburg	321	Langenwand,	Tailfingen	Balingen	511
Langeck	Ortenhöfen im Schwarzwald	Bühl	285	Langenwegacker, Im -	Illmensee	Überlingen	446
Langeck	Reichenbach	Lahr	369	*Langenwinkel	Langenwinkel	Lahr	368
Langen	Neutrauchburg	Wangen	699	Langenzell	Wiesenberg	Heidelberg	225
Langenacker	Eriskirch	Tettmang	655	Lange Richtstatt	Karlsruhe	Stadtkreis Karlsruhe	194
Langenacker	Kißlegg	Wangen	695	Langert, Ober-	Sasbachwalden	Bühl	287
*Langenalb	Langenalb	Pforzheim	251	Langert, Unter-	Sasbachwalden	Bühl	287
*Langenargen	Langenargen	Tettmang	657	Langfeldhof	Großholzleute	Wangen	690
*Langenau	Langenau	Lörrach	378	Langgassen	Denkingen	Überlingen	443
*Langenau	Langenau	Ulm	170	Langgraben	Oberentersbach	Wolfach	494
Langenbach	Biederbach	Emmendingen	306	Langgrund	Linach	Donaueschingen	298
*(Langenbach)	Langenbach	Donaueschingen	297	Langgut	Ravensburg	Ravensburg	604
Langenbach	Schonach im Schwarzwald	Villingen	466	Langhärde	Oberharmersbach	Wolfach	495
Langenbach,	Vöhrenbach	Donaueschingen	302	Langhag	Untersiggingen	Überlingen	453
Ecke - (Bei der Ecke)				Langhalden	Leupolz	Wangen	697
Langenbach,	Baiersbronn	Freudenstadt	559	Langhard	Oberharmersbach	Wolfach	495
Hinterer -				Langhütte	St. Georgen im Schwarzwald	Villingen	464
Langenbach,	Baiersbronn	Freudenstadt	559	Langhurst	Schutterwald	Offenburg	406
Mittlerer -				Langmatte	Vöhrenbach	Donaueschingen	303
Langenbach(Ober-)	Reichenbach	Wolfach	497	*(Kohlbrücke)			
Langenbach, Vor -	Wolfach	Wolfach	502	*(Langnau)	Langnau	Tettmang	658
Langenbach,	Kinzigtal	Wolfach	490	Langwand	Aichstetten	Wangen	678
Vorder -				Langquanz	Kißlegg	Wangen	695
Langenbach,	Baiersbronn	Freudenstadt	560	Langzenhofen	Herlazhofen	Wangen	691
Vorderer -				Langzenreute	Schlier	Ravensburg	605
Langenbach	Reichenbach	Wolfach	497	Lappach	Enzklosterle	Calw	540
(Unter-)				*Laßbach	Laßbach	Künzelsau	104
Langenbachhof	Ramsbach	Offenburg	405	Latschis	Blönried	Ravensburg	596
Langenberg	Kappelrodeck	Wolfach	283	Latten	Zußdorf	Ravensburg	612
Langenberg	Oberharmersbach	Schwäbisch	495	Lattenberg	Dornstetten	Freudenstadt	561
Langenberg	Pfahlbronn	Gmünd	147	Lattenberg	Glatten	Freudenstadt	562
Langenberg	Tennenbronn	Villingen	467	*Laubach	Laubach	Aalen	19
*Langenbeutungen	Langenbeutungen	Öhringen	135	Laubach	Reinstetten	Biberach	527
*Langenbrand	Langenbrand	Calw	541	*Laubach	Laubach	Saulgau	639
*Langenbrand	Langenbrand	Rastatt	412	Laubbacher Mühle	Laubbach	Saulgau	639
Langenbrand- Bermersbach,	Langenbrand	Rastatt	412	Laubbrunnen	Aulendorf	Ravensburg	593
Bahnstation				Laube	Bühlertal	Bühl	281
*Langenbrücken	Langenbrücken	Bruchsal	205	Laubeck	Altmannshofen	Wangen	679
Langenbrunn	Hausen im Tal	Stockach	428	Laubeck	Schonach im Schwarzwald	Villingen	466

Wohnplatz	Gemeinde	Stadt-/Landkreis	Seite	Wohnplatz	Gemeinde	Stadt-/Landkreis	Seite
Laubegg-Forschaus	Ludwigshafen am Bodensee	Stockach	431	Lauterbacher Kappelshof	Lauterbach	Rottweil	625
Laubegg, Ober-	Ludwigshafen am Bodensee	Stockach	431	Lauterbach	Dietersweiler	Freudenstadt	561
Laubegg, Unter-	Ludwigshafen am Bodensee	Stockach	431	*Lauterburg	Lauterburg	Aalen	20
Lauben	Wuchzenhofen	Wangen	705	Lautergarten	Donzdorf	Göppingen	72
Lauben, Hinter-	Schonach im Schwarzwald	Villingen	466	Lautermühle	Dietersweiler	Freudenstadt	561
Lauben, Vorder-	Schonach im Schwarzwald	Villingen	466	*Lautern	Lautern	Schwäbisch Gmünd	145
Laubenlindle	Offenburg	Offenburg	403	Lautern	Sulzbach an der Murr	Backnang	41
Laubern	Bodnegg	Ravensburg	597	Lautern	Wipplingen	Ulm	174
Laubwald	Schonach im Schwarzwald	Villingen	466	Lautersee	Kißlegg	Wangen	895
Lauchertthal	Sigmaringendorf	Sigmaringen	651	Lautertal	Herrlingen	Ulm	170
Lauchertsmühle (Gukemühle)	Hausen an der Lauchert	Reutlingen	616	Lautertal	Neulautern	Heilbronn	96
*Lauchheim	Lauchheim	Aalen	20	*Lautlingen	Lautlingen	Balingen	509
Lauchhof	Aalen	Aalen	13	Lauxenhof	Neuhütten	Öhringen	136
Lauchhof, Oberer -	Bargau	Schwäbisch Gmünd	143	Lauxenhof	Reichenbach unter Rechberg	Göppingen	77
Lauchhof, Unterer -	Schwäbisch Gmünd	Schwäbisch Gmünd	149	Lay, Auf der -	Kaltbrunn	Wolfach	488
Lauchklings	Essingen	Aalen	16	Layle, Im -	Ittersbach	Pforzheim	251
*Lauda	Lauda	Tauberbischofsheim	267	Lazerhof	Emmingen ab Egg	Donauessingen	293
*Laudenbach	Laudenbach	Mannheim	238	Lebersteinhof	Biederbach	Emmendingen	307
*Laudenbach	Laudenbach	Mergentheim	122	Lederberg	Stuttgart	Stuttgart	7
*Laudenberg	Laudenberg	Buchen	213	Legelsau	Seebach	Bühl	287
Laudorf	Deuchelried	Wangen	684	*Legelshurst	Legelshurst	Kehl	351
Lauenbach	Ottenhöfen im Schwarzwald	Bühl	285	Legelshurst, Bahnstation	Legelshurst	Kehl	351
Lauerbühl	Aichtstetten	Wangen	678	Lch, Im -	Steinach	Wolfach	500
Lauerskreuz, Siedlung -	Neckargerach	Mosbach	246	Lehen	Amzell	Wangen	680
*Lauf	Lauf	Bühl	283	Lehen	Deggenshausen	Überlingen	443
*Laufen	Laufen	Müllheim	389	Lehen	Kappel	Hochschwarzwald	339
*Laufen am Kocher	Laufen am Kocher	Backnang	36	*Lehen	Lehen	Freiburg	325
*Laufen an der Eyach	Laufen an der Eyach	Balingen	509	Lehen	Mariazell	Rottweil	626
*Laufenburg(Baden)	Laufenburg(Baden)	Säckingen	419	Lehen	Nußbach	Villingen	461
Laufenen	Meckenbeuren	Tetttnang	659	Lehen	Oberwinden	Emmendingen	312
Laufenmühle	Lauterach	Ehingen	553	Lehen	Schörzingen	Rottweil	628
Laufenmühle	Welzheim	Waiblingen	190	Lehen	Todtmoos	Säckingen	422
*Lauffen am Neckar	Lauffen am Neckar	Heilbronn	94	Lehen	Waldmössingen	Rottweil	630
*Lauffen ob Rottweil	Lauffen ob Rottweil	Rottweil	625	Lehen, Im -	Kinzigtal	Wolfach	489
Lauffenmühle	Tiengen (Oberrhein)	Waldshut	480	Lechenfeld	Asperg	Ludwigsburg	112
Lauhaus	Schussenried	Biberach	529	*Lehengericht	Lehengericht	Wolfach	491
Laufenmühle	Ammertswiler	Schwäbisch Hall	155	Lehenhof	Ehrenstetten	Freiburg	321
Laulisgraben	Schuttertal	Lahr	370	Lehenhof	Mundingen	Emmendingen	310
*Laupertshausen	Laupertshausen	Biberach	523	Lehenhof	Schwäbisch Hall	Schwäbisch Hall	161
*Laupheim	Laupheim	Biberach	523	Lehenhof	Wildtal	Freiburg	331
Laupheim-West, Hauptbahnhof -	Laupheim	Biberach	523	Lechenholzerhof	Emmingen ab Egg	Donauessingen	293
Laurach	Waldenburg	Öhringen	139	Lechensägmühle	Wildbad im Schwarzwald	Calw	547
Lauramühle	Beimbach	Crailsheim	52	Lechensbauernsächts-Sägmühle	Igelsberg	Freudenstadt	563
*Lausheim	Lausheim	Waldshut	477	Lehensitzerhof	Mahlspüren im Tal	Stockach	431
Lausheim	Magenbuch	Sigmaringen	650	Lehenweiler	Aidlingen	Böblingen	46
Lausheim-Blumegg, Bahnstation	Lausheim	Waldshut	477	Lehenwies	Schlageten	Säckingen	422
Lautackerhof	Oberglottertall	Freiburg	326	Lebenwies	Tennenbronn	Villingen	467
Lautenbach	Durbach	Offenburg	397	Lebrgrund	Unterharmersbach	Wolfach	501
Lautenbach	Ettenheimmünster	Lahr	367	Lechhorn	Ettenkirch	Tetttnang	656
Lautenbach	Großschönach	Überlingen	444	Lehmannshof	Reichenbach	Wolfach	497
*Lautenbach	Lautenbach	Crailsheim	56	Lehn	Obermünstertal	Müllheim	391
*Lautenbach	Lautenbach	Offenburg	400	Lehnacker	Endenberg	Lörrach	376
*Lautenbach	Lautenbach	Rastatt	412	Lehnenberg	Reichenbach bei Winnenden	Waiblingen	187
Lautenbach	Oedheim	Heilbronn	96	Lehnhof	Willaringen	Säckingen	424
Lautenbachhof	Liebsberg	Calw	542	*Lehnungen	Lehnungen	Pforzheim	251
Lautenbächle	Lauf	Bühl	283	*Lehr	Lehr	Ulm	171
Lautenhof	Bühlerzell	Schwäbisch Hall	156	*Lehrensteinsfeld	Lehrensteinsfeld	Heilbronn	94
Lautenhof	Wildbad im Schwarzwald	Calw	547	Lehrhof	Hausen ob Rottweil	Rottweil	624
*Lauterach	Lauterach	Ehingen	553	Lehrhof	Hüfingen	Donauessingen	297
*Lauterbach	Lauterbach	Rottweil	625	Lehrhof	Steinheim an der Murr	Ludwigsburg	117
				Lehrwangen	Bodnegg	Ravensburg	597
				Lehwaldhof	Ramsbach	Offenburg	405
				Leibenberg	Kinzigtal	Wolfach	490
				*Leibenstadt	Leibenstadt	Buchen	213
				Leibereck	Schönwald im Schwarzwald	Villingen	465
				*Leiberstung	Leiberstung	Bühl	284
				*Leibertingen	Leibertingen	Stockach	430
				Leibiesgrube	Herrnberg	Böblingen	46

Wohnplatz	Gemeinde	Stadt-/Landkreis	Seite	Wohnplatz	Gemeinde	Stadt-/Landkreis	Seite
Leichsenring	Mengen	Saulgau	640	Lenzenhof	St. Märgen	Hochschwarzwald	343
Leichles	Mittelbuch	Biberach	525	Lenzerhof	Oberglottertal	Freiburg	326
Leidenharterhof	Neunkirchen	Mosbach	247	Lenzers	Arnach	Wangen	681
*Leidringen	Leidringen	Balingen	509	Lenzers	Kißlegg	Wangen	695
Leimbach	Bollschweil	Freiburg	319	*Lenzkirch	Lenzkirch	Hochschwarzwald	340
Leimbach	Riedheim	Überlingen	451	Lenzlisberg	Seelbach	Lahr	371
Leimen	Gutach (Schwarz- waldbahn)	Wolfach	487	Leofels	Ruppertshofen	Crailsheim	59
*Leimen	Leimen	Heidelberg	222	*Leonberg	Leonberg	Leonberg	108
Leimen, Haltestelle	Leimen	Heidelberg	222	Leonberg	Tennenbronn	Villingen	467
Leimenbuckel	Klosterreichenbach	Freudenstadt	563	*Leonbronn	Leonbronn	Heilbronn	94
Leimengrund	Baiersbronn	Freudenstadt	559	Leonhard, St. -	Bissingen ob Lontal	Heidenheim	82
Leimenhof	Ohrensbach	Freiburg	327	Leonhard, St. -	Hofs	Wangen	692
Leimenstollenhof	Wildtal	Freiburg	331	*Leopoldshafen	Leopoldshafen	Karlsruhe	231
Leimental	Prechtal	Emmendingen	313	Leopoldshafen,	Leopoldshafen	Karlsruhe	231
Leimfabrik mit Häusern	Ladenburg	Mannheim	238	Bahnstation			
Leimgrub	Großholzleute	Wangen	690	Leoweiler	Michelfeld	Schwäbisch Hall	160
Leimgrube (vor- mals Ziegelfabrik)	Neufrach	Überlingen	449	Leprosenberg	Wurzach, Bad	Wangen	705
Leimgruben	Unterkiemach	Villingen	469	Leprosenhaus	Friedingen	Konstanz	357
Leimgrubenhöfe	Gütenbach	Donauessingen	296	Lerchen	Oberoorn	Öhringen	137
Leimhütte	Ladenburg	Mannheim	238	Lerchenberg	Göppingen	Göppingen	74
Leimiß	Baiersbronn	Freudenstadt	559	Lerchenberg	Gültlingen	Calw	540
Leimos	Linach	Donauessingen	298	Lerchenbühl	Lauffen ob Rottweil	Rottweil	625
Leimbach	Wilde	Freudenstadt	567	Lerchenfeld	Weiler	Villingen	469
Leinecksmühle	Pfahlbronn	Schwäbisch Gmünd	147	Lerchenhöfe	Ditzingen	Leonberg	107
Leinegg	Amrigschwand	Waldshut	472	Lerchenhof	Köngen	Eßlingen	87
(Scheuerhof)				Lerchenhof	Mönsheim	Leonberg	108
Leinenfist	Neuler	Aalen	21	Lerchenhof	Unterspach	Schwäbisch Hall	182
*Leinfelden	Leinfelden	Böblingen	47	Lerchenlochof	Bottenau	Offenburg	396
Leinfelder Hof	Enzweihingen	Vaihingen	177	Lerchenmühle	Ölbronn	Vaihingen	179
Leinhäusle	Spraitbach	Schwäbisch Gmünd	149	Lerchenmühle	Unterspach	Schwäbisch Hall	182
Leinhalde	Welzheim	Waiblingen	190	Lerchensang	Amzell	Wangen	680
Leinhalden	Alfdorf	Schwäbisch Gmünd	143	Letenmann	Mittelbuch	Biberach	525
Leinhaus	Durlangen	Schwäbisch Gmünd	144	Lettelesmühle	Beuren	Wangen	682
Leinmühle	Durlangen	Schwäbisch Gmünd	144	Letten	Untergröningen	Schwäbisch Gmünd	150
Leinroden	Laubach	Aalen	20	Letten (Obere und Untere)	Mahlspüren im Hegau	Stockach	431
Leinroder Schloß- turm (Lustenau)	Laubach	Aalen	20	Lettenacker	Weiterdingen	Donauessingen	303
*Leinstetten	Leinstetten	Horb	579	Lettenbödle	Markgröningen	Ludwigsburg	115
Leinweiler	Schechingen	Schwäbisch Gmünd	149	Lettengrund	Unterschwarzach	Biberach	532
*Leinzell	Leinzell	Schwäbisch Gmünd	145	Lettenhäusle	Ruppertshofen	Schwäbisch Gmünd	148
*Leipferdingen	Leipferdingen	Donauessingen	298	Lettenhof	Riedheim	Überlingen	451
Leipferdingen,	Leipferdingen	Donauessingen	298	Lettenstich	Welzheim	Waiblingen	190
Leipoldsweller	Übrigshausen	Schwäbisch Hall	162	Lertwies	Linach	Donauessingen	298
*Leiselheim	Leiselheim	Freiburg	325	Leubach, Vor -	Kinzigtal	Wolfach	490
Leiterloch	Neukirch	Donauessingen	300	Leuchtmannshof	Neckarwestheim	Heilbronn	95
Leitishofen	Menningen	Stockach	431	Leukers	Kirchenkirnberg	Backnang	35
Leiwiesen	Ittendorf	Überlingen	447	*Leukershausen	Leukershausen	Crailsheim	56
Leiwangen	Wittenhofen	Überlingen	464	*Leupolz	Leupolz	Wangen	696
Lembach	Hof und Lembach	Ludwigsburg	114	Leupolzbauhof	Leupolz	Wangen	697
*Lembach	Lembach	Waldshut	478	Leupolzmühle	Leupolz	Wangen	697
Lemburg	Michelfeld	Schwäbisch Hall	160	Leupolzweidum	*Leupolz	Wangen	697
Lemberghaus	Michelfeld	Schwäbisch Hall	160	*Leustetten	Leustetten	Überlingen	447
Lempen	Bodnegg	Ravensburg	597	Leustetten(er)hof	Homburg	Überlingen	446
Lempfriedsweller	Ettenkirch	Tettumg	656	*Leutenbach	Leutenbach	Waiblingen	186
Lenatweiler	Michelwinnaden	Ravensburg	603	Leutersberg	Wolfenweiler	Freiburg	331
Lendersbach	Ödsbach	Offenburg	402	*Leutershausen an der Bergstraße	Leutershausen an der Bergstraße	Mannheim	238
*Lendsiedel	Lendsiedel	Crailsheim	56	Leutershausener	Großsachsen	Mannheim	237
Lengenfeld	Leibertingen	Stockach	430	Weg, Am -			
Lengenloch	Überberg	Calw	546	Leuterstall	Jagsthausen	Heilbronn	94
*Lengenrieden	Lengenrieden	Tauberbischofs- heim	267	(Stahlhof)			
Lengenweiler	Esenhausen	Ravensburg	599	*Leutesheim	Leutesheim	Kehl	351
Lengershofen	Beuren	Wangen	682	Leutesheimer	Leutesheim	Kehl	351
Lenglingen	Großdeinbach	Schwäbisch Gmünd	144	Mühle			
Lenkerstetten	Beimbach	Crailsheim	52	*Leutkirch	Leutkirch	Wangen	698
Lenkhof	Stetten	Waldshut	480	Leutkirch	Neufrach	Überlingen	449
Lennach	Eberstadt	Heilbronn	91	Leutschenbach	Gremmelsbach	Villingen	458
Lentersweiler	Billingsbach	Crailsheim	52	*Leuzendorf	Leuzendorf	Crailsheim	57
				*Levertsweller	Levertsweller	Sigmaringen	649
				Lichthöfe	Neresheim	Aalen	20
				Lichtel	Oberriembach	Mergentheim	123
				*Lichtenau	Lichtenau	Kehl	351
				Lichtenberg	Markdorf	Überlingen	448
				Lichtenberg	Oberstenfeld	Ludwigsburg	116
				Lichtneck,	Hepsisau	Nürtingen	128
				Landheim -			

Wohnplatz	Gemeinde	Stadt-/Landkreis	Seite	Wohnplatz	Gemeinde	Stadt-/Landkreis	Seite
Lichtenegg	Harthausen	Rottweil	624	Linden	Tennenbronn	Villingen	467
Lichtenegg	Illmensee	Überlingen	446	Linden	Untersenddorf	Biberach	532
Lichtenfeld, herzogliche Domäne	Ebersbach	Saulgau	635	Lindenau	Rammingen	Ulm	172
Lichtenstein	Honau	Reutlingen	616	Lindenbach	Schönaue	Heidelberg	225
Lichtenstein, Bahnhof -	Honau	Reutlingen	616	Lindenbauernhof	Kinzigtal	Wolfach	490
Lichtenstern	Löwenstein	Heilbronn	95	Lindenberg	Unteribental	Freiburg	329
Lichtental	Baden-Baden	Stadtkreis	276	Lindenberghof	Urnau	Überlingen	453
		Baden-Baden		Lindenbronn	Waschenbeuren	Göppingen	78
Lichtersgrund	Nordrach	Wolfach	494	Lindenbuch	Vierundzwanzig Höfe	Freudenstadt	566
*Liebelsberg	Liebelsberg	Calw	542	Lindendobel	Reichenbach	Wolfach	497
Liebenau	Meckenbeuren	Tettnang	659	Linden(Hahnen)-dobel	Niederwasser	Wolfach	493
Liebenau	Waldenbuch	Böblingen	49	Lindengarten	Dettingen unter Teck	Nürtingen	127
Liebenecker Sägmühle	Würm	Pforzheim	253				
Liebenhofen	Grünkraut	Ravensburg	601	Lindengraben	Ellwangen	Biberach	520
Liebenreute	Zogenweiler	Ravensburg	612	Lindenhausle	Schrezheim	Aalen	24
Liebenried	Kißlegg	Wangen	695	Lindenhöfe	Ottenbach	Göppingen	76
Liebenstein, herzogliche Domäne	Neckarwestheim	Heilbronn	95	Lindenhof	Berkheim	Eßlingen	65
Liebenweiler	Achberg	Sigmaringen	646	Lindenhof	Lehengericht	Wolfach	492
*Liebenzell, Bad	Liebenzell, Bad	Calw	542	Lindenhof	Mannheim	Stadtkreis	200
Lieberatsberg	Dörlinbach	Lahr	366				
Liebersbronn	Eßlingen am Neckar	Eßlingen	66	Lindenhof	Möhringen	Donauesschingen	299
				Lindenhof	Oberndorf am Neckar	Rottweil	627
Liebesdorf	Michelbach an der Heide	Crailsheim	58	Lindenhof	Ohmden	Nürtingen	129
				Lindenhof	Pfrungen	Ravensburg	603
Liedermatten-Siedlung	Waldshut	Waldshut	482	Lindenhof	Rosenberg	Aalen	23
*Liedolsheim	Liedolsheim	Karlsruhe	231	Lindenhof	Schrezheim	Aalen	24
Liefersberg	Kirnberg	Wolfach	491	Lindenhof	Schwäbisch Gmünd	Schwäbisch Gmünd	149
Liefersberg	Lehengericht	Wolfach	492	Lindenhof	Sexau	Emmendingen	314
Liebenbach	Bühlertal	Bühl	281	Lindenhof	Steinenkirch	Göppingen	77
*Liel	Liel	Müllheim	389	Lindenhof	Tuningen	Tutlingen	674
Liemannsklinge	Sulzbach an der Murr	Backnang	41	Lindenhof	Unterensingen	Nürtingen	130
				Lindenhof	Untermünkheim	Schwäbisch Hall	162
Liemersbach	Großerlach	Backnang	34	Lindenhof	Weiler ob Helfenstein	Göppingen	79
Lienberg	Aichhalden	Rottweil	621				
Lienberg	Schramberg	Rottweil	629	Lindenhof, Albgrut	Eningen unter Achalm	Reutlingen	615
*Lienheim	Lienheim	Waldshut	478				
*Lienzingen	Lienzingen	Vaihingen	178	Lindenhof(haus) (Dreifaltigkeit)	Sasbach	Bühl	286
*Lierbach	Lierbach	Offenburg	400				
Lierenbach	Sasbachwalden	Bühl	287	Lindenhof, Talgut	Eningen unter Achalm	Reutlingen	615
Lieshof	Veringersstadt	Sigmaringen	652				
Liezenhofen	Gebratzhofen	Wangen	688	Lindenholz	Ettenkirch	Tettnang	656
*Liggeringen	Liggeringen	Konstanz	359	Lindenloch	Badnegg	Ravensburg	597
*Liggersdorf	Liggersdorf	Sigmaringen	650	Lindenloch	Buchenberg	Villingen	457
Lilach (Hof)	Poppenhausen	Tauberbischofsheim	268	Lindenmühle	Saulgau	Saulgau	642
				Lindenreute	Frickenhofen	Backnang	33
Lilienhof	Ihringen	Freiburg	324	Lindenstraße	Berghaupten	Offenburg	396
Liliental (Lilienhof)	Ihringen	Freiburg	324	Lindental	Unterschlechtbach	Waiblingen	189
				Linderhof	Kreßbronn am Bodensee	Tettnang	657
Lillstadt	Struppach	Mergentheim	124				
*Limbach	Limbach	Mosbach	245	Linderhof	Oberglottertal	Freiburg	326
Limbach	Wallhausen	Crailsheim	61	Linders	Kißlegg	Wangen	695
Limbacherhof	Einbach	Wolfach	485	Lindich	Baumerlenbach	Öhringen	133
Limbacher Mühle	Limbach	Mosbach	245	Lindich, Schloß -	Hechingen	Hechingen	572
Limpach	Hornberg	Überlingen	446	Lindingerhof	Unterglottertal	Freiburg	329
Limrain	Oberharmersbach	Wolfach	485	Lindle	Fellbach	Waiblingen	184
*Linach	Linach	Donauesschingen	298	Lindlehof	Föhrental	Freiburg	322
Linacher Mühle	Linach	Donauesschingen	298	Lindlein	Schmalfelden	Crailsheim	59
*Lindach	Lindach	Mosbach	245	Lindorf	Kirchheim unter Teck	Nürtingen	128
*Lindach	Lindach	Schwäbisch Gmünd	145				
				Lindorf	Lippach	Aalen	20
Lindach	Nordrach	Wolfach	494	Lingental(erhof)	Leimen	Heidelberg	222
Lindach	Zell am Harmersbach	Wolfach	502	*Linkenheim	Linkenheim	Karlsruhe	231
				Linkenheimer Landstraße, An der -	Neureut (Baden)	Karlsruhe	232
Lindach, Schloß -	Lindach	Schwäbisch Gmünd	145				
Lindachshof	Michelfeld	Schwäbisch Hall	160	Linkenmühle	Rippberg	Buchen	214
Lindau	Ilbach	Säckingen	419	Linker Sulzbach	Gutach (Schwarzwaldbahn)	Wolfach	487
Linde, Hohe -	Isny	Wangen	693				
Linde, Unter der -	Altsimonswald	Emmendingen	306	Linsenbodenhof	Horheim	Waldshut	477
*Lindelbach	Lindelbach	Tauberbischofsheim	267	Linsenhof	Frickenhofen	Backnang	33
				Linsenhof	Rettersburg	Waiblingen	188
Lindelberg	Windischenbach	Öhringen	139	*Linsenhofen	Linsenhofen	Nürtingen	128
Linden	Badnegg	Ravensburg	597	Linsmühle	Seppenhofen	Hochschwarzwald	345
Linden	Eintürnen	Wangen	686	Linzgis	Eglofs	Wangen	685
Linden	Hauerz	Wangen	690	*Linx	Linx	Kehl	351
				Lipbach	Kluffern	Überlingen	447

Wohnplatz	Gemeinde	Stadt-/Landkreis	Seite	Wohnplatz	Gemeinde	Stadt-/Landkreis	Seite
*Lipburg	Lipburg	Müllheim	389	Lochmatt, Untere	Obermünstertal	Müllheim	391
Lipfersberg	Ingelfingen	Künzelsau	103	Lochmatte	Hofsgrund	Freiburg	323
*Lippach	Lippach	Aalen	20	Lochmühle	Alpirsbach	Freudenstadt	558
Lippachmühle	Mahlstetten	Tutlingen	672	Lochmühle	Berau	Waldshut	473
Lippachölmühle	Mahlstetten	Tutlingen	672	Lochmühle	Eigeltingen	Stockach	428
Lippenhof	Unterkirnach	Villingen	469	Lochmühle	Gailingen	Konstanz	357
*Lippertsreute	Lippertsreute	Überlingen	448	Lochmühle	Gersbach	Lörrach	376
Lippertsweiler, herzogl. Domäne	Tannhausen	Ravensburg	607	Lochmühle	Großholzleute	Wangen	690
Lippes	Steinhausen an der Rottum	Biberach	531	Lochmühle	Grünkraut	Ravensburg	601
Lippisbacherhof	Oberegggen	Müllheim	390	Lochmühle	Harpoldingen	Säckingen	417
*Lippoldsweller	Lippoldsweller	Backnang	36	Lochmühle	Oberteuer	Karlsruhe	232
*Liptingen	Liptingen	Stockach	430	Lochmühle	Peterzell	Rottweil	627
Litschental	Seelbach	Lahr	371	Lochmühle	Schomburg	Wangen	702
Littenweiler	Freiburg im Breisgau	Stadtkreis Freiburg	278	Lochmühle	Weiterdingen	Konstanz	363
Littistobel	Hornberg	Überlingen	446	(Bucheneck)			
Litzelbach	Boms	Saulgau	634	Lochmühle (Land- Schönau heim Lessingschule)	Schönau	Heidelberg	225
Litzelbach	Otterswang	Sigmaringen	650	Lochsägmühle	Neubulach	Calw	543
Litzelbronn	Buchenberg	Villingen	457	Lochter	Neutrauchburg	Wangen	699
Litzelmannshof	Neukirch	Tettmang	659	Lochwald	Lauf	Bühl	283
Litzelshäuserhöfe	Öhningen	Konstanz	380	Lochweber	Mittelbuch	Biberach	525
Litzelstalerhof	Heuweiler	Freiburg	323	Loderhof	Tannau	Tettmang	660
*Litzelstetten	Litzelstetten	Konstanz	359	Löcherberg	Oberharmersbach	Wolfach	495
Litzloch	Gamshurst	Bühl	282	Löcherberg	Ibach	Offenburg	399
Litzlung	Sinzheim	Bühl	288	(Beim Pflug)			
Lix	Essingen	Aalen	16	Löcherberg	Ibach	Offenburg	399
Lixenhäusle	Wagensteig	Freiburg	330	(Beim Schulhaus)			
Lixhof	Weipertshofen	Crailsheim	61	Löcherberg-Tal	Ibach	Offenburg	399
Lobbühl	Untersiggingen	Überlingen	453	Löcherholz	Westernach	Öhringen	138
Lobenbacherhof	Stein am Kocher	Mosbach	247	*Löchgau	Löchgau	Ludwigsburg	114
*Lobenfeld	Lobenfeld	Heidelberg	223	Löchle	Ödsbach	Offenburg	402
Lobenfeld, Kloster -	Lobenfeld	Heidelberg	223	Löchle	Schapbach	Wolfach	489
Lobenhausen	Gagggstatt	Crailsheim	53	Löchle	Wolfegg	Ravensburg	610
Lobenrot	Schanbach	EBlingen	67	Löchle, Im -	Peterstal	Offenburg	404
Loch	Aichhalden	Rottweil	621	(Renchtal), Bad			
Loch	Baibersbronn	Freudenstadt	559	Löchle, Im -	Schenkzenzell	Wolfach	499
Loch	Blaiswald	Hochschwarzwald	335	Löchlehof	Kinzigtal	Wolfach	490
Loch	Gremmelsbach	Villingen	459	Löchlehof	Horheim	Waldshut	477
Loch	Grünkraut	Ravensburg	601	(Hofgut Dorneck)			
Loch	Leupolz	Wangen	697	Löchle(hof)	Ramsbach	Offenburg	405
Loch	Neuravensburg	Wangen	698	Löchiemühle	Bierbronn	Waldshut	473
Loch	Binzgen	Säckingen	417	Löffelmühle	Bergatreute	Ravensburg	595
(Binzger Loch)				Löffelschmiede	Lenzkirch	Hochschwarzwald	340
Loch, Im -	Kluftern	Überlingen	447	*Löffelstelzen	Löffelstelzen	Mergentheim	122
Loch, Im -	Nassig	Tauberbischofsheim	267	Löffeltal	Breitnau	Hochschwarzwald	336
Loch, Im -	Oberprechtal	Emmendingen	311	Löffeltal	Hinterzarten	Hochschwarzwald	339
Loch, Im -	Raich	Lörrach	380	*Löffingen	Löffingen	Hochschwarzwald	340
Loch, Im -	Schönwald im Schwarzwald	Villingen	465	Löhle	Eitenheimmünster	Lahr	367
Lochbronn	Buchenberg	Villingen	457	Löhle	Kisllegg	Wangen	695
Lochbronn	Peterzell	Villingen	462	Löhle	Trossingen	Tutlingen	674
Lochbrücke	Kehlen	Tettmang	657	Löhle	Ellwangen	Biberach	520
Lochbühl	Hofs	Wangen	692	Löhle	Steinhausen	Biberach	531
Lochen, Hotel -	Tieringen	Balingen	511	Löhne	an der Rottum		
Lochen, Hotel -	Weilstetten	Balingen	512	Löhnigen	Untermertingen	Waldshut	481
Lochenrain	Tuningen	Tutlingen	674	Löhr, Im -	Brombach	Lörrach	374
Lochenried	Ailingen	Tettmang	655	Löhr	Sexau	Emmendingen	314
Locher	Ravensburg	Ravensburg	604	*Lörrach	Lörrach	Lörrach	378
Locherhof	Aulendorf	Ravensburg	593	Löschenhirschbach	Kleinhirschbach	Öhringen	135
*Locherhof	Locherhof	Rottweil	626	Löwen, Beim -	Breitnau	Hochschwarzwald	336
Locherhof	Niederwangen	Wangen	700	Löwen, Beim -	Gutach	Wolfach	486
Locherhof	Zogenweiler	Ravensburg	612	(Schwarzwaldbahn)			
Locherkapf	Eglofs	Wangen	685	Löwen	Wagensteig	Freiburg	330
Lochershöfle	Eglofs	Wangen	685	(Peltz)wirtschaus			
Lochhäuser	Riedern am Wald	Waldshut	479	Löwen, Wirtschaus zum -	Rohrbach im Schwarzwald	Donauessingen	301
Lochhäuser	Wehrhalden	Säckingen	423	Löwenhorn	Niederwangen	Wangen	700
Lochhäuser	Raich	Lörrach	380	*Löwenstein	Löwenstein	Heilbronn	94
(Im Loch)				Löwenstein, Sanatorium -	Löwenstein	Heilbronn	95
Lochhammer	Eglofs	Wangen	685	Löwentäl	Friedrichshafen	Tettmang	656
Lochhannes	Arnach	Wangen	681	*Loffenau	Loffenau	Calw	542
Lochhof	Aichhalden	Rottweil	621	Löghöfe	Kalkofen	Sigmaringen	649
Lochhof	Biederbach	Emmendingen	307	Loh	Schweighausen	Lahr	370
Lochhof	Hohenstaufen	Göppingen	75	Loh, Im oberen	Schabenhäusen	Villingen	464
Lochhof	Lauf	Bühl	283	Lohe	Obereppach	Öhringen	137
Lochmatt	Herrischried	Säckingen	418	Lohhof	Schabenhäusen	Villingen	464
Lochmatt, Obere	Obermünstertal	Müllheim	391	Lohhof	Tutlingen	Tutlingen	675
				Lohmühle	Börstingen	Horb	577
				Lohmühle	Meßkirch	Stockach	432

Wohnplatz	Gemeinde	Stadt-/Landkreis	Seite	Wohnplatz	Gemeinde	Stadt-/Landkreis	Seite
Lohmühle	Wüstenrot	Heilbronn	99	Luisenhof	Flehingen	Karlsruhe	230
Lohner	Meckenbeuren	Tettanng	659	Luisenhof	Ödlingen	Lörrach	379
Lohnerhof	Hindelwangen	Stockach	429	*Luizhausen	Luizhausen	Ulm	171
Lohnwiesen	Bruchsal	Bruchsal	204	*Luisreutehof	Isny	Wangen	693
Lohr	Westgartshausen	Crailsheim	61	Lumper	Ravensburg	Ravensburg	604
*Lohrbach	Lohrbach	Mosbach	245	Lungenheilanstalt,	Oppenweiler	Backnang	39
Lohren	Amtzell	Wangen	680	Wilhelmsheim -			
Lohrenhof	Blönried	Ravensburg	598	Lungenheilstätte	Großholzleute	Wangen	690
Lohrenhof	Schwarzenbach	Hochschwarzwald	345	(Überruh)			
Lohrhof	Frauental	Mergentheim	121	Lungsee	Grünkraut	Ravensburg	601
*Lombach	Lombach	Freudenstadt	584	Lupbühl	Rietheim	Tuttlingen	673
*Lomersheim	Lomersheim	Vaihingen	178	Luppenhofen	Obermarchtal	Ehingen	553
*Lonsee	Lonsee	Ulm	171	Luppenmühle	Amtzell	Wangen	680
*Lonsingen	Lonsingen	Münsingen	588	Luppmanns	Amtzell	Wangen	680
Lontal (St. Ulrich)	Stetten ob Lontal	Heidenheim	86	Lupratsberg	Baierfurt	Ravensburg	593
Lonza-Werk	Waldshut	Waldshut	482	Luß	Bodnegg	Ravensburg	597
Looch	Baiersbronn	Freudenstadt	559	Luß	Karsee	Wangen	693
*Lorch	Lorch	Schwäbisch	146	Luß	Schmalegg	Ravensburg	605
		Gmünd		Lußhof	Aldufshelm	Mannheim	237
Lorch, Kloster -	Lorch	Schwäbisch	146	Lußmanns	Amtzell	Wangen	680
		Gmünd		Lustbrönn	Stuppach	Mergentheim	124
Lorenzenhäusle	Wagensteig	Freiburg	330	Lustenau (Lein-	Laubach	Aalen	20
Lorenzenhof	Urach	Hochschwarzwald	346	roder Schloßturn)			
Lorenzenzimmern	Großaltdorf	Schwäbisch Hall	158	Lustensbach	Neukirch	Tettanng	659
Loreto	Stockach	Stockach	435	Lusthof	Dewangen	Aalen	15
*Loretto	Scheer	Saulgau	642	Lusthof	Kettenacker	Sigmaringen	849
Loretto	Sonderbuch	Münsingen	589	Lustnau	Tübingen	Tübingen	667
Loretto	Wolfegg	Ravensburg	610	Luststrut	Pommertsweiler	Aalen	22
Lorettokapelle	Binsdorf	Balingen	507	Lutenbachtal	Neckarzimmern	Mosbach	246
Lorettokapelle	Kißlegg	Wangen	696	*Luttingen	Luttingen	Säckingen	419
Loritz	Christstzshofen	Wangen	683	Lutolsberg	Wuchzenhofen	Wangen	705
Losbach	Gremmelsbach	Villingen	458	Lutzenberg	Althütte	Backnang	30
Losbach	Schonach im	Villingen	466	Lutzenburg	Renningen	Leonberg	109
	Schwarzwald			Lutzeney	Christstzshofen	Wangen	683
*Loßburg	Loßburg	Freudenstadt	564	Lutzenhaus	Amtzell	Wangen	680
Loßburg-Rodt,	Loßburg	Freudenstadt	564	Lutzensägmühle	Murrhardt	Backnang	37
Bahnhof -				Luthhof	Kißlegg	Wangen	695
Lotenberg	Eschenbach	Göppingen	73	Luxenhäusle	Wildgutach	Emmendingen	316
Lorenberg	Heiningen	Göppingen	74	Luxenhof	Wildgutach	Emmendingen	316
Lottenmühle	Wangen im Allgäu	Wangen	704	Luxenweiler	Maselheim	Biberach	524
Lottereck	Peterstal	Offenburg	404	Luxer	Rohrdorf	Wangen	702
	(Renchthal), Bad			Luzenberg	Mannheim	Stadtkreis	199
Lothaus	Oberfischach	Schwäbisch Hall	160			Mannheim	
*Lottstetten	Lottstetten	Waldshut	478	Luzenhof	Immenried	Wangen	692
Lottstetten-Land-	Lottstetten	Waldshut	478				
straße, Zollamt				Maad	Schmidhausen	Heilbronn	97
Louisgarde	Nassau	Mergentheim	122	*Machtolsheim	Machtolsheim	Ulm	171
Lubach	Amtzell	Wangen	680	Madachhof	Mainwangen	Stockach	431
Luchle	Schlageten	Säckingen	422	Maden	Mariazell	Rottweil	626
Ludisreute	Wolketsweiler	Ravensburg	611	Madenreute	Meckenbeuren	Tettanng	659
Ludisweiler	Hochberg	Saulgau	638	Maderhof	Waldburg	Ravensburg	608
*Ludwigsburg	Ludwigsburg	Ludwigsburg	114	Mäder	Adelmannsfelden	Aalen	14
*Ludwigshafen am	Ludwigshafen am	Stockach	430	Mäderhaus	Gerstetten	Heidenheim	83
Bodensee	Bodensee			Mäderhöfe	Heuchlingen	Schwäbisch	145
Ludwigshof	Gönnigen	Reutlingen	616			Gmünd	
Ludwigshof	Nesselwangen	Überlingen	449	Mäderhof	Wasseraalengen	Aalen	26
Ludwigshof	Ödenwaldstetten	Münsingen	588	Mäderstal	Furtwangen	Donauesschingen	294
Ludwigsmühle	Rosenberg	Aalen	23	(Bernhardenhof)			
Ludwigsruhe	Langenburg	Crailsheim	56	Mädle	Aalen	Aalen	13
Ludwigstal	Tuttlingen	Tuttlingen	675	Mädlerhof	Owingen	Überlingen	450
Lüfterhaus	Neckarzimmern	Mosbach	248	Mädleberg	Mühlhausen	Konstanz	359
Luegen	Guggenhausen	Saulgau	637	*Mägerkingen	Mägerkingen	Reutlingen	617
Lürenberg	Prechtal	Emmendingen	313	*Mähringen	Mähringen	Ulm	171
Lützenbach	Malsburg	Müllheim	389	*Mähringen	Mähringen	Tübingen	665
Lützelalb	Weißenstein	Göppingen	79	Männleswald	Bonndorf im	Hochschwarzwald	336
*Lützelsachsen	Lützelsachsen	Mannheim	239		Schwarzwald		
*Lützenhardt	Lützenhardt	Freudenstadt	564	Märbottenweiler	Eberhardzell	Biberach	519
Lützenhardt	Sommenhardt	Calw	545	Märchenring	Karlsruhe	Stadtkreis	195
Lützenhardt	Hirsau	Calw	541			Karlsruhe	
Lützenhöf				Markleshöfe	Altheim (Alb)	Ulm	167
Lützenhöf				*Markt	Markt	Lörrach	379
Lützenhöf				Märzenhäusle	Untergröningen	Schwäbisch	150
Lützenhöf						Gmünd	
Luft	Zogenweiler	Ravensburg	612	Mättle	Todtmoos	Säckingen	422
Lufttütte	Schussenried	Biberach	529	Mäulesmühle	Musberg	Böblingen	47
Lugen	Betzweiler	Freudenstadt	560	Mäurach	Ludwigsburg	Ludwigsburg	115
Lugen(hof)	Owingen	Überlingen	450	Mäurershäusle	Michelfeld	Schwäbisch Hall	160
Luginsland	Stuttgart	Stadtkreis	8	Mäuserg	Ettenhausen	Crailsheim	53
		Stuttgart		Mäusdorf	Laßbach	Künzelsau	104
Luisenheim,	Marzell	Müllheim	389	Mäxel	Mittelbuch	Biberach	525
Friedrichsheim und -							

Wohnplatz	Gemeinde	Stadt-/Landkreis	Seite	Wohnplatz	Gemeinde	Stadt-/Landkreis	Seite
Magel	Schomburg	Wangen	702	Maler	Neutrauchburg	Wangen	699
*Magenbuch	Magenbuch	Sigmaringen	650	Malezreute	Winterspüren	Stockach	436
Magenhaus	Reute	Ravensburg	604	Malg(Malch)hurst	Sasbachried	Bühl	286
Magenheim	Cleebronn	Heilbronn	91	Malmisshaus	Fronhofen	Ravensburg	599
Magersweiler	Hornberg	Überlingen	446	*Malmsheim	Malmsheim	Leonberg	108
*Magolsheim	Magolsheim	Münsingen	588	*Malsburg	Malsburg	Müllheim	389
Magremme	Schwarzenbach	Hochschwarzwald	345	*Malsch	Malsch	Heidelberg	223
*Magstadt	Magstadt	Böblingen	47	*Malsch	Malsch	Karlsruhe	232
Mahdental	Leonberg	Leonberg	108	Malschbach	Baden-Baden	Stadtkreis	276
*Mahlberg	Mahlberg	Lahr	368		Baden-Baden		
Mahlengrund	Durbach	Offenburg	397	*Malschenberg	Malschenberg	Heidelberg	223
Mahlengrund	Maisach	Offenburg	401	*Malterdingen	Malterdingen	Emmendingen	310
Mahlmühle	Hürbel	Biberach	522	*Mambach	Mambach	Lörrach	379
*Mahlsprüden im	Mahlsprüden im	Stockach	431	Mandach	Riedern am Wald	Waldshut	479
Hegau	Hegau			Mangenhölzle	Bodnegg	Ravensburg	597
*Mahlsprüden im Tal	Mahlsprüden im Tal	Stockach	431	Mangler	Kißlegg	Wangen	695
*Mahlstetten	Mahlstetten	Tuttingen	672	*Mangoldsall	Mangoldsall	Öhringen	136
Maibach	Bubenorbis	Schwäbisch Hall	155	Mangoldshausen	Bühlerzell	Schwäbisch Hall	156
*Maichingen	Maichingen	Böblingen	47	Mannenberg	Rudersberg	Waiblingen	188
Maienbühl	Deißlingen	Rottweil	623	Mannenweiler	Grab	Backnang	33
*Maiefels	Maiefels	Öhringen	135	*Mannheim	Mannheim	Stadtkreis	199
Maiental	Tuttingen	Tuttingen	675		Mannheim	Mannheim	
Maienwiese	Weilstetten	Balingen	512	Mannholz	Pfahlbronn	Schwäbisch	147
Maierhäuslehof	Buchenbach	Freiburg	320		Pfahlbronn	Gmünd	
Maierhalden	Neuravensburg	Wangen	698	Mannholzer	Pfahlbronn	Schwäbisch	147
Maierhöfe	Niedergeisbach	Säckingen	420	Olmühle		Gmünd	
Maierhöfle	Biederbach	Emmendingen	307	Mannshaupten	Schornbach	Waiblingen	188
Maierhof	Altdorf	Schwäbisch	143	Manolzweiler	Winterbach	Waiblingen	190
		Gmünd		Mantelhof	Aalen	Aalen	13
Maierhof	Amtzell	Wangen	680	Manzell	Friedrichshafen	Tettmang	656
Maierhof	Christstahofen	Wangen	683	Manzen	Göppingen	Göppingen	74
Maierhof	Kenzingen	Emmendingen	309	Manzhaus	Wintersulgen	Überlingen	453
Maierhof	Lierbach	Offenburg	400	*Mappach	Mappach	Lörrach	379
Maierhof	Rappenaubach	Sinsheim	259	*Marbach	Marbach	Saulgau	640
Maierhof	Reichenbach	Wolfach	497	*Marbach	Marbach	Tauberbischofs-	267
Maierhof	Tiefenbach	Saulgau	642		Marbach	heim	
Maierhof	Wehr	Säckingen	423	*Marbach	Marbach	Villingen	460
Maierhof	Wolffegg	Ravensburg	610	Marbach	Wangen	Konstanz	362
Maierhof im	Lorch	Schwäbisch	146	*Marbach am	Marbach am	Ludwigsburg	115
Remstal		Gmünd		Neckar	Neckar		
Maierhofer	Altdorf	Schwäbisch	143	Marbach an der	Dapfen	Münsingen	586
Sägmühle		Gmünd		Lauter, Landgestüt			
Maier's	Haidgau	Ravensburg	601	Marbach-Ost,	Marbach	Villingen	460
Maierhöfe	Steßlingen	Stockach	435	Bahnhof -			
Maierställe,	Oberkornach	Villingen	462	Marbächle	Oberrot	Backnang	38
Großes -				*Margrethausen	Margrethausen	Balingen	509
Maierstal	Waldburg	Ravensburg	608	Margrutt, Hinter-	Schwarzenbach	Hochschwarzwald	345
Mailand	Reichenhofen	Wangen	701	Margrutt, Vorder-	Schwarzenbach	Hochschwarzwald	345
Mainau, Insel -	Litzelstetten	Konstanz	359	Marhördt	Oberrot	Backnang	38
*Mainhardt	Mainhardt	Schwäbisch Hall	159	Marhördter Mühle	Oberrot	Backnang	38
Mainhardtsall	Kirchensall	Öhringen	135	Marhördter	Oberrot	Backnang	38
Mainkling	Honhardt	Crailsheim	55	Sägmühle			
*Mainwangen	Mainwangen	Stockach	431	Maria Frieden	Mambach	Lörrach	379
*Maisach	Maisach	Offenburg	401	(Bergklause)			
Maisachhalde,	Oppenau	Offenburg	403	Maria Schray	Pfullendorf	Überlingen	450
An der -				Maria Tann,	Unterkornach	Villingen	468
Maisbach	Nußloch	Heidelberg	224	Kloster -			
Maisbachtal,	Baierthal	Heidelberg	220	Mariaberg,	Bronnen	Reutlingen	615
Pumpstation -				Staatsdomäne			
*Maisenbach	Maisenbach	Calw	542	Mariabrunn	Eriskirch	Tettmang	655
Maisenbacher	Liebenzell, Bad	Calw	542	*Mariakappel	Mariakappel	Crailsheim	57
Sägmühle				Mariahochheim	Irslingen	Rottweil	625
Maisenbühl	Bottenau	Offenburg	396	Mariahof	Neudingen	Donauessingen	299
Maisenburg	Indelhausen	Münsingen	587	Mariatat	Eschach	Ravensburg	598
Maisenhalden	Zütligen	Heilbronn	100	*Mariatzell	Mariatzell	Rottweil	626
Maisenhäuser	Hohenstadt	Aalen	18	Marienuau	Seibranz	Wangen	703
Maisenhälder	Fessenbach	Offenburg	398	Marienheim,	Obersasbach	Bühl	285
(Schucks)hof				Erlenbad mit -			
Maisenhühle	Langenalb	Pforzheim	251	Marienhöhe	Osterburken	Buchen	214
Maisental	Seebach	Bühl	287	(vorm. Haide)			
Maisental,	Oberdielbach	Mosbach	247	Marienhof	Hofweier	Offenburg	399
Siedlung -				Marienhof	Reggisweiler	Ulm	172
*Maitis	Maitis	Schwäbisch	146	Marienhof	Schwaigern	Heilbronn	97
		Gmünd		Marienhof	Sulz am Neckar	Horb	581
Maitishof	Hohenstaufen	Göppingen	75	Mariental	Dallau	Mosbach	244
Mailwald	Renchen	Kehl	352	(Fischzuchtanstalt)			
Makenhof	Neckarweihingen	Ludwigsburg	116	*Markbronn	Markbronn	Ulm	171
Malachen	Eglofs	Wangen	685	*Markdorf	Markdorf	Überlingen	448
Malchurst-	Sasbachried	Bühl	286	*Markelfingen	Markelfingen	Konstanz	359
*Maleck	Maleck	Emmendingen	310	*Markelsheim	Markelsheim	Mergentheim	122

Wohnplatz	Gemeinde	Stadt-/Landkreis	Seite	Wohnplatz	Gemeinde	Stadt-/Landkreis	Seite
Markertshofen	Gründelhardt	Crailsheim	54	Mauchenmühle	Unterschwarzach	Biberach	532
*Markgröningen	Markgröningen	Ludwigsburg	115	Maucherhof	Haslach	Biberach	522
Markhof	Herten	Lörrach	378	*Mauenheim	Mauenheim	Donauessingen	299
Markhof	Küßnach	Waldshut	477	*Mauer	Mauer	Heidelberg	223
Markstallhof	Ahlhof	Horb	577	Mauer	Münchingen	Leonberg	108
Marktanter	Vogt	Ravensburg	607	Mauer(Mur)hof	Ottenhöfen im Schwarzwald	Bühl	285
Markteich	Seebach	Bühl	287	Mauern, In den -	Peterstal (Renchtal), Bad	Offenburg	404
Marktenhöhe	Rottweil	Rottweil	628	Maug(g)enhard	Mappach	Lörrach	379
*Marktlustenau	Marktlustenau	Crailsheim	57	Maulach	Roßfeld	Crailsheim	59
*Marlach	Marlach	Künzelsau	104	*Maulbronn	Maulbronn	Vaihingen	178
Marlen	Goldscheuer	Kehl	350	Maulbronn,	Maulbronn	Vaihingen	179
Marlen,	Goldscheuer	Kehl	350	Stadtbahnhof -	Maulbronn-West,	Vaihingen	178
Rheinwälderhaus	-	Calw	537	Maulbronn - West,	Bahnhof -	Lörrach	379
Marmorwerk	Altbulach	Horb	579	*Maulburg	Maulburg	Saulgau	635
*Marschalken-	Marschalken-	Horb	579	Mauren	Ebenweiler	Böblingen	46
zimmern	zimmern	Horb	579	Mauren	Ehningen	Böblingen	46
Marstadt (Hof)	Messelhausen	Tauberbischofs-	267	Maurenberg	Ditzingen	Leonberg	107
		heim		Maurerhäusle	Tennenbronn	Villingen	467
Marstetten	Aitrach	Wangen	678	Maurers	Eisenharz	Wangen	687
Marsweiler	Baandt	Ravensburg	593	Maushalde	Winterspüren	Stockach	436
Martens	Steinhausen an der	Biberach	531	Mausartsberg	Rohrdorf	Wangen	702
	Rottum	Biberach	531	Mausloch	Beuren	Überlingen	441
Martin, St. -	Schussenried	Biberach	529	Mausloch	Gutach	Wolfach	487
Martinsbauer	Diebmans	Biberach	519		(Schwarzwaldbahn)		
Martinsberg	Reichenbach am	Tutlingen	673	Maxau	Karlsruhe	Stadtkreis	194
(Holzwiesen)	Heuberg	Tutlingen	673		Karlsruhe	Karlsruhe	
Martinshofe	Einbach	Wolfach	485	Maxbauer	Beuren	Wangen	682
Martinshof	Ailingen	Tettang	655	Maxenof	Stödtlen	Aalen	25
Martinshof	Billafingen	Überlingen	441	Maxfelden	Ehestetten	Münsingen	586
Martinshof	Diebmans	Biberach	519	Maxhof	Erbach	Ulm	169
Martinshof	Hofs	Wangen	692	Maxhof	Mittelbuch	Biberach	525
Martinskapelle	Altsimonswald	Emmendingen	306	Max-Planck-	Ladenburg	Mannheim	238
Martinskapelle,	Furtwangen	Donauessingen	294	Institut, Rosenhof			
Auf -				Max-Wilhelms-	Mülben	Mosbach	246
*Martinsmoos	Martinsmoos	Calw	542	höhe, Forsthaus			
Martinsweiler	Buchenberg	Villingen	457	Mayer	Beuren	Wangen	682
Marxenof	Kirchenkirnberg	Backnang	35	Mayerhanser	Schlier	Ravensburg	605
Marxzell	Burbach	Karlsruhe	229	Mayerhof	Grünkraut	Ravensburg	601
Marxzell	Pfaffenrot	Karlsruhe	232	*Meckenbeuren	Meckenbeuren	Tettang	658
Marxzell	Schielberg	Karlsruhe	233	*Meckesheim	Meckesheim	Heidelberg	223
*Marzell	Marzell	Müllheim	389	Mederleberghaus	Zastler	Freiburg	332
Marzellenhof	Backnang	Backnang	34	Mederlehof	Zastler	Freiburg	332
Maschinenfabrik	Oberessendorf	Biberach	526	Meersburg	Meersburg	Überlingen	448
Maschinenfabrik	Neustadt	Waiblingen	186	Megeßweiler	Kappel	Ravensburg	602
(Mühle)				Meggen	Gottshofen	Wangen	688
*Maselheim	Maselheim	Biberach	524	Mehetsweiler	Neukirch	Tettang	659
*Massenbach	Massenbach	Heilbronn	95	Mehlbaum, Im -	Ebingen	Balingen	508
*Massenbachhausen	Massenbachhausen	Heilbronn	95	Mehlhof	Rosenberg	Aalen	23
Maßhalderbuch	Ödenwaldstetten	Münsingen	588	Mehlis	Baandt	Ravensburg	593
Mathesbörlebach	Sulzdorf	Schwäbisch Hall	162	Mehlishofen	Berg	Ravensburg	594
Mathisenhof und	St. Märgen	Hochschwarzwald	343	Mehrenberg	Tannau	Tettang	661
-mühle				Mehrstetten	Ballendorf	Ulm	167
Mathisenmühle	St. Märgen	Hochschwarzwald	343	*Mehrstetten	Mehrstetten	Münsingen	588
Matlacher	Steinhausen	Biberach	531	Mehrstetten,	Mehrstetten	Münsingen	588
	an der Rottum			Bahnhof-			
Matte	Ramsbach	Offenburg	405	*Meidelstetten	Meidelstetten	Münsingen	588
Mattenbauerhof	Ohrensbach	Freiburg	327	Meierhof	Dietersburg	Offenburg	397
Mattenbauernhof,	Gutach	Wolfach	486	*Meimsheim	Meimsheim	Heilbronn	95
Beim -	(Schwarzwaldbahn)			Meisengrund	Ohlsbach	Offenburg	403
Mattenhaus	Waldsee, Bad	Ravensburg	609	*Meißenheim	Meißenheim	Lahr	368
Mattenhof	Urach	Hochschwarzwald	346	Meisterhaus	Dettingen an der	Biberach	518
Mattenmühle	Bleichheim	Emmendingen	307		Iller		
Mattenmühle	Hofstetten	Wolfach	488	Meisterhaus	Eichstegen	Saulgau	636
Mattenmühle	Kappelrodeck	Bühl	283	Meisterhaus,	Ohningen	Ohningen	137
Mattenmühle	Unterglottertal	Freiburg	329	Beim -	Heinstetten	Stockach	429
Mattenmühle,	Ehrenstetten	Freiburg	321	Meisterhof	Mundeldingen	Ebingen	553
Hintere -				Meisterhof	Weingarten	Ravensburg	609
Matthäuser	Bühlertal	Bühl	281	Meistern	Aichelberg	Calw	537
Mattmühle	Kippenheim	Lahr	367	Meistershofen	Friedrichshafen	Tettang	656
Matzen	Eisenharz	Wangen	687	Meisterstall	Kerkingen	Aalen	19
*Matzenbach	Matzenbach	Crailsheim	57	Melbersmühle	Matzenbach	Crailsheim	37
Matzengehren	Rosenberg	Aalen	23	*Melchingen	Melchingen	Hechingen	572
Matzenhaus	Tannau	Tettang	661	Melchior	Tannheim	Biberach	531
Matzenhof	Lauf	Bühl	283	*Memprechtshofen	Memprechtshofen	Kehl	351
Matzenhofen	Berg	Ravensburg	594	Mendelbeuren	Altshausen	Saulgau	633
Matzenweiler	Kißlegg	Wangen	695	Mendler	Neuravensburg	Wangen	698
Matzenweiler	Neukirch	Tettang	659				
*Maubach	Maubach	Backnang	37				
*Mauchen	Mauchen	Müllheim	389				
*Mauchen	Mauchen	Waldshut	478				

Wohnplatz	Gemeinde	Stadt-/Landkreis	Seite	Wohnplatz	Gemeinde	Stadt-/Landkreis	Seite
Mendlishausen	Tüfingen	Überlingen	452	*Mettenberg	Mettenberg	Biberach	524
Menzelshöfen	Neutrauburg	Wangen	699	*Mettenberg	Mettenberg	Waldshut	478
*Mengen	Mengen	Freiburg	325	Mettenberg	Rot an der Rot	Biberach	528
*Mengen	Mengen	Saulgau	640	Mettenbuch	Burgweiler	Überlingen	442
Mengen.	Blöchingen	Saulgau	634	Mettenental, Im -	Gundholzen	Konstanz	358
Elektrizitätswerk -				Mettermümmern	Bietsheim	Ludwigsburg	112
Menhardtsweiler	Unterschwarzach	Biberach	532	Mettingen	Eßlingen	Eßlingen	86
Menisrain	Mühlhausen	Biberach	525		am Neckar		
Menisreute	Grünkraut	Ravensburg	601	Metten(hof)	Gersbach	Lörrach	376
*Mennigen	Mennigen	Stockach	431	Metzdorf	Wohlmutshausen	Öhringen	140
Mennisweiler	Mittellurbach	Ravensburg	603	Metzelgehren	Adelmannsfelden	Aalen	14
Mennwangen	Wittenhofen	Überlingen	454	Metzelhof	Lorch	Schwäbisch	146
Menzenhäusle	Baindt	Ravensburg	593			Gmünd	
Menzenmöse,	Billafingen	Überlingen	441	Metzger	Arnach	Wangen	682
Im -				Metzger	Mühlhausen	Biberach	525
* (Menzenschwand)	Menzenschwand	Hochschwarzwald	340	Metzger	Wuchsenhofen	Wangen	705
Menzenschwand-	Menzenschwand	Hochschwarzwald	340	Metzgerbauer	Kinzigtal	Wolfach	490
Hinterdorf				Metzgerbauernhof	Ehlenbogen	Freudenstadt	561
Menzenschwand-	Menzenschwand	Hochschwarzwald	340	Metzgerbauernhof	Wagensteig	Freiburg	330
Vorderdorf				Metzgerhäusle	Obersimonswald	Emmendingen	311
Menzenweiler	Geigelbach	Saulgau	637	Metzgerhof	Neuravensburg	Wangen	698
*Menzingen	Menzingen	Bruchsal	205	Metzhöld	Gammesfeld	Crailsheim	54
Menzles	Kaisersbach	Waiblingen	186	*Metzingen	Metzingen	Reutlingen	617
Menzlesmühle	Kaisersbach	Waiblingen	186	Metzweiler	Eintürnen	Wangen	686
Menzlings	Kißlegg	Wangen	695	Metzweiler	Taldford	Ravensburg	606
Menzlis	Dietmanns	Biberach	519	Metzlinshof	Frickenhofen	Backnang	33
Merzshofen	Gebrazhofen	Wangen	688	Metzlinshwander	Burbach	Karlsruhe	229
*Merchingen	Merchingen	Buchen	213				
*Merdingen	Merdingen	Freiburg	325	Metzlinweiler Hof	Buhlbronn	Waiblingen	184
Mergelacker	Rötenberg	Rottweil	628	Metzlinweiler	Haubersbronn	Waiblingen	184
Mergelgrube	Aichhalden	Rottweil	621	Mühle			
Mergelstetten	Heidenheim an der	Heidenheim	84	Meuschen	Grünkraut	Ravensburg	601
	Brenz			Meuschenmoos	Grünkraut	Ravensburg	601
*Mergentheim, Bad	Mergentheim, Bad	Mergentheim	122	Meuschenmühle	Alfdorf	Schwäbisch	143
Merian'sche	Hüsingern	Lörrach	378			Gmünd	
Anlagen				Mezger	Mittelbuch	Biberach	525
Merkelbach	Vellberg	Schwäbisch Hall	163	Michaelsberg	Cleebronn	Heilbronn	91
Merken	Leupolz	Wangen	897	Michaelsberg	Gundelsheim	Heilbronn	93
Merkenbach	Nordrach	Wolfach	494	Michaelsberg	Riedheim	Überlingen	451
Merkenmoos	Baindt	Ravensburg	593	Michaelsberg,	Untergrombach	Bruchsal	207
Merklehof	Oberwinden	Emmendingen	312	Auf dem -			
*Merklings	Merklings	Leonberg	108	Michaelschhof	Hepsisau	Nürtingen	128
*Merklings	Merklings	Ulm	171	Michelau	Unterschlechtbach	Waiblingen	189
Merkurgipfel	Baden-Baden	Stadtkreis	276	Michelbach	Michelbach	Mosbach	245
	Baden-Baden	Stadtkreis	276	*Michelbach	Michelbach	Rastatt	412
	Baden-Baden	Stadtkreis	276	Michelbach	Nordrach	Wolfach	494
	Baden-Baden	Stadtkreis	276	*Michelbach am	Michelbach am	Heilbronn	95
Mersberg	Biedersbach	Emmendingen	307	Heuchelberg	Heuchelberg		
Merzenhöfe	Ortenbach	Göppingen	76	*Michelbach	Michelbach	Öhringen	136
Merzenhof	Städtlen	Aalen	25	am Wald	am Wald		
Merzenhof	Urach	Hochschwarzwald	346	*Michelbach	Michelbach	Schwäbisch Hall	159
*Merzhausen	Merzhausen	Freiburg	325	an der Bilz	an der Bilz		
Merzhof	Wildtal	Freiburg	331	*Michelbach	Michelbach	Crailsheim	57
Meserathshof	Dietmanns	Biberach	519	an der Heide	an der Heide		
*Meßbach	Meßbach	Künzelsau	104	*Michelbach	Michelbach	Crailsheim	58
*Messelhausen	Messelhausen	Tauberbischofs-	287	an der Lücke	an der Lücke		
		heim		Michelbachweg,	Wildtal	Freiburg	330
Messelhof	Donzdorf	Göppingen	72	Am -			
Messenhalden	Reichenbach	Göppingen	77	Michelbächle	Fichtenberg	Backnang	32
	unter Rechberg			Michelberg	Michelwinndaden	Ravensburg	603
Messersmühle	Michelfeld	Schwäbisch Hall	160	Michelbronn	Schutertal	Lahr	370
Meßhausen	Blitzenreute	Ravensburg	595	Michelbuch	Gamshurst	Bühl	282
Meßhof,	Steinbach	Tauberbischofs-	289	Michelbauer	Obereprechtal	Emmendingen	311
Hinterer -		heim		Michelhäusle	St. Märgen	Hochschwarzwald	343
Meßhof,	Steinbach	Tauberbischofs-	269	Michelhof	St. Märgen	Hochschwarzwald	343
Vorderer -		heim		Michelles	Rottum	Biberach	528
*Meßkirch	Meßkirch	Stockach	432	Michellesmühle	Leidringen	Balingen	509
Messmerhof	Kinzigtal	Wolfach	490	Michelfeld	Aufhausen	Aalen	14
Meßmers	Mühlhausen	Biberach	525	*Michelfeld	Michelfeld	Schwäbisch Hall	159
*Meßstetten	Meßstetten	Balingen	509	*Michelfeld	Michelfeld	Sinsheim	258
Metlangen	Straßdorf	Schwäbisch	149	Michelfeld	Oberdisgheim	Balingen	510
		Gmünd		Michelhaus	Markdorf	Überlingen	448
Mettelbach	Kirchenkirnberg	Backnang	35	(Wangerhalde)			
Mettelberg	Fornsbach	Backnang	32	Michelhölzle	Frittlingen	Tuttlingen	672
Mettelberger	Fornsbach	Backnang	32	Michelishof	Rudenberg	Hochschwarzwald	341
Sigmühle				Michelrütte	Tunau	Lörrach	382
Mettelmühle	Hilsbach	Sinsheim	257	Michels	Unterschwarzach	Biberach	532
Mettelmühle	Untersontheim	Schwäbisch Hall	163	Michelsbauer	Reinertau	Freudenstadt	564
Meutenbacher	Diefenbach	Vaihingen	177	Michelschhof	Braunweiler	Saulgau	634
Mühle				Michelschhof	Linach	Donaueschingen	298

Wohnplatz	Gemeinde	Stadt-/Landkreis	Seite	Wohnplatz	Gemeinde	Stadt-/Landkreis	Seite
*Möglingen	Möglingen	Ludwigsburg	115	*Moos	Moos	Konstanz	359
*Möglingen	Möglingen	Öhringen	136	Moos	Neuravensburg	Wangen	698
Möhhof	Bartholomä	Schwäbisch	143	Moos	Tettang	Tettang	661
		Gmünd		Moos	Vogt	Ravensburg	607
Möhrig	Öhringen	Öhringen	137	Moos, An der -	Durbach	Offenburg	397
*Möhringen	Möhringen	Donauessingen	299	Moos, Im -	Berwangen	Waldshut	473
*Möhringen	Möhringen	Saulgau	640	Moos, Im -	Neuhausen	Villingen	460
Möhringen	Stuttgart	Stadtkreis	7	Moos, Unteres -	Friesenhofen	Wangen	688
		Stuttgart		Moosacker	Gebrazhofen	Wangen	688
Möhris	Berg	Ravensburg	594	Moosaltal	Völkersbach	Karlsruhe	234
Möllenbronn	Fronhofen	Ravensburg	599	Moosbach	Nordrach	Wolfach	494
*Mönchberg	Mönchberg	Böblingen	47	*Moosbeuren	Moosbeuren	Ehingen	553
Mönchfeld	Stuttgart	Stadtkreis	7	Moosbronn	Bernbach	Calw	538
		Stuttgart		Moosbronn	Freiolsheim	Rastatt	411
Mönchhöfe	Achstetten	Biberach	516	*Moosbrunn	Moosbrunn	Heidelberg	223
Mönchhof	Buchenberg	Villingen	457	Moosbühlhof	St. Märgen	Hochschwarzwald	343
Mönchhof	Kaisersbach	Waiblingen	188	*Moosburg	Moosburg	Saulgau	640
Mönchsberg	Mainhardt	Schwäbisch Hall	159	Moosdöbel	Tennenbronn	Villingen	467
Mönchsbrunnen	Sindelfingen	Böblingen	48	Moosgasse	Mariatzell	Rottweil	626
Mönchsrot (Rot an der Rot)	Rot an der Rot	Biberach	528	Mooshäusle	Dietmanns	Biberach	519
				Mooshäusle	Langenordnach	Hochschwarzwald	340
*Mönchweiler	Mönchweiler	Villingen	460	Mooshäusle	Wolfegg	Ravensburg	610
*Mönchzell	Mönchzell	Heidelberg	223	Mooshansengut	Reichenbach	Wolfach	497
*Mönsheim	Mönsheim	Leonberg	108	Mooshansenhäusle	Robrbach im Schwarzwald	Donauessingen	301
*Mörsch	Mörsch	Karlsruhe	232				
*Mörschenhardt	Mörschenhardt	Buchen	213	Mooshausen	Aitrach	Wangen	678
*Mörsingen	Mörsingen	Saulgau	640	*Moosheim	Moosheim	Saulgau	640
*Mörtelstein	Mörtelstein	Mosbach	245	Mooshof	Bodman	Stockach	427
Mörtlingen	Schweindorf	Aalen	24	Mooshof	Immenried	Wangen	692
*Mösbach	Mösbach	Bühl	284	Mooshof	Kißlegg	Wangen	695
Möselberg	Fischbach	Biberach	521	Mooshof	Niederwinden	Emmendingen	311
Mösenbauer	Reinerzau	Freudenstadt	565	Mooshof	Ödsbach	Offenburg	402
Mösle	Amzell	Wangen	680	Mooshof	Reichenbach	Offenburg	405
Möslehof	Lenzkirch	Hochschwarzwald	340	Mooshof	Reichenbach	Wolfach	497
Mösmühle	Stafflangen	Biberach	530	Mooshof	Winterspüren	Stockach	436
*Mössingen	Mössingen	Tübingen	665	Moosing	Amzell	Wangen	680
Mösle	Brigach	Villingen	457	Moosloch	Unterkirnach	Villingen	469
*Möttlingen	Möttlingen	Calw	542	Moosmatt, Wolf-	Häg	Lörrach	377
*Mötzingen	Mötzingen	Böblingen	47	lisbrunn (Wolfs-			
Mohr	Eintürnen	Wangen	686	brunn) mit -			
Mohr	Ellwangen	Biberach	520	Moosmatte	Nordrach	Wolfach	494
Mohrschachen	Ellwangen	Biberach	520	Moosmatten	Dögern	Waldshut	475
Mohrenstetten	Lauchheim	Aalen	20	Moosmichelschhof	Aichhalden	Rottweil	621
Mohrhaus	Bodnegg	Ravensburg	597	Moosmühle	Leutkirch	Wangen	698
Molkenkur	Heidelberg	Stadtkreis	197	Mooswald	Reichenbach	Wolfach	497
		Heidelberg		Mooswaldhof	Lauterbach	Rottweil	625
Molkenstein	Michelfeld	Schwäbisch Hall	180	Mooswald (Sied-	Freiburg im	Stadtkreis Freiburg	278
Molkensumpf	Diersburg	Offenburg	397	lung), Freiburg-	im Breisgau		
Moldietze	Ravensburg	Ravensburg	604	West			
Mollen	Vogt	Ravensburg	607	Mooswiese	Durlangen	Schwäbisch	144
Molpertshaus	Wolfegg	Ravensburg	610			Gmünd	
Molzenhof	Eschbach	Freiburg	321	Morbach	Grab	Backnang	33
Molzenhof	Ohrenbach	Freiburg	327	Morgenberg	Katzenmoss	Emmendingen	309
Molzhoofsiedlung, Großes Tal mit - (Groß-Kappel)	Kappel	Freiburg	324	Morgend	Kirnbach	Wolfach	491
				Morgental	Göttelfingen	Freudenstadt	562
*Monakam	Monakam	Calw	542	Moritz, St. -	Jungingen	Ulm	170
Monbachtal	Liebenzell, Bad	Calw	542	Morzenhof	Bellamont	Biberach	517
Monbachtal	Neuhausen	Pforzheim	252	*Morsbach	Morsbach	Künzelsau	104
Jugenderholungsheim				Morstein	Dünsbach	Crailsheim	53
Monbachtal, Kurhotel	Neuhausen	Pforzheim	252	*Mosbach	Mosbach	Mosbach	245
				Mosenberg	Schönwald im Schwarzwald	Villingen	465
*Mondfeld	Mondfeld	Tauberbischofsheim	287				
Monhardt	Waldorf	Calw	546	Mosenberg (Blas-	Schonach im	Villingen	466
Monrepos, Domäne und Schloß	Ludwigsburg	Ludwigsburg	115	senbauernhof)	Schwarzwald		
				Mosenberg	Reichenbach	Wolfach	496
Moor	Immenried	Wangen	692	Hinterer -			
Moorhaus	Niederwangen	Wangen	700	Mosenberg, Vorderer -	Reichenbach	Wolfach	498
Moorhof	Wittenhofen	Überlingen	454				
Moos	Aichhalden	Rottweil	621	Mosenmättle	Kirnbach	Wolfach	491
Moos	Amzell	Wangen	680	Mosenmättle	Lehengericht	Wolfach	492
Moos	Bodnegg	Ravensburg	597	Mosenwald, Am -	Kirnbach	Wolfach	491
Moos	Breitnau	Hochschwarzwald	336	Moser	Niederwangen	Wangen	700
Moos	Eglofs	Wangen	685	Moser	Vogt	Ravensburg	607
Moos	Eriskirch	Tettang	655	Moserberg	Katzenmoos	Emmendingen	309
Moos	Großholzleute	Wangen	690	Moserhof	Reichenbach	Wolfach	497
Moos	Hattenweiler	Überlingen	444	Mosers	Arnach	Wangen	682
Moos	Hottingen	Säckingen	418	Mosisgreut	Vogt	Ravensburg	607
*Moos	Moos	Bühl	284	*Mottschies	Mottschies	Signaringen	650
				Motzenhaus	Kehlen	Tettang	857
				Muchenland	Blasiwald	Hochschwarzwald	335

Wohnplatz	Gemeinde	Stadt-/Landkreis	Seite	Wohnplatz	Gemeinde	Stadt-/Landkreis	Seite
Muckenloch	Biederbach	Emmendingen	307	Mühle, Alte -	Waibstadt	Sinsheim	260
Muckenloch	Buchenberg	Villingen	457	Mühle, Alten-	Altenheim	Kehl	350
Muckenloch	Nußbach	Villingen	461	Mühle am	St. Märgen	Hochschwarzwald	343
Muckenloch	Ottoschwanden	Emmendingen	312	Erlebenbach			
Muckenloch	St. Georgen im Schwarzwald	Villingen	464	Mühle, Auen-	Kork	Kehl	351
Muckenloch	Schonach im Schwarzwald	Villingen	466	Mühle, Bei der -	Schabenhäuser	Villingen	464
*Muckenschopf	Muckenschopf	Kehl	352	Mühle, Bei der	Wiesental	Bruchsal	207
*Muckenschopf,	Helmlingen-	Kehl	350	Schönborner			
Helmlingen-	Bahnstation			(Neudorfer) -			
Muckensee	Lorch	Schwäbisch	146	Mühle, Binsdor-	Binsdorf	Balingen	507
		Gmünd		fer -			
Muckensturm	Heddesheim	Mannheim	237	Mühle, Böhrin-	Böhringen	Rottweil	622
Muckental	Ellenberg	Aalen	16	ger -			
*Muckental	Muckental	Mosbach	245	Mühle, Dachs-	Umkirch	Freiburg	328
*Muckental,	Kenzingen	Emmendingen	309	wanger -			
Forsthaus				Mühle, Delkhofer -	Deilingen	Tuttlungen	671
Muckental,	Kenzingen	Emmendingen	309	Mühle, Diegerin-	Binzgen	Säckingen	417
Hammerschmiede				ger -			
Muckental,	Kenzingen	Emmendingen	309	Mühle, Dieten-	Nöttingen	Pforzheim	252
Hof Hepp				häuser -			
Muckelhof	Furtwangen	Donaueschingen	294	Mühle, Dührener -	Dühren	Sinsheim	256
Muckwies	Riedern am Wald	Waldshut	479	Mühle, Dunden-	Dundenheim	Lahr	366
*Mudau	Mudau	Buchen	214	heimer -			
Mückenberg	Lauterbach	Rottweil	625	Mühle, Durlanger -	Durlangen	Schwäbisch	144
*Mückenloch	Mückenloch	Heidelberg	223			Gmünd	
Mücke	Langenargen	Tettnang	658	Mühle, Ehestetter -	Ebingen	Balingen	507
*Mühlacker	Mühlacker	Vaihingen	179	Mühle, Einbacher -	Einbach	Buchen	211
Mühlackerle	Gschwend	Backnang	34	Mühle, Emer-	Winterstetten	Wangen	704
Mühlau, Jung-	Mannheim	Stadtkreis	199	lander -			
busch-				Mühle, Emmen-	Werbachhausen	Tauberbischofs-	270
*Mühlbach	Mühlbach	Sinsheim	258	taler -		heim	
Mühlbauern,	Mariazell	Rottweil	626	Mühle, Erfelder -	Erfeld	Buchen	211
Untere -				Mühle, Fleckin-	Wimpfen, Bad	Heilbronn	99
Mühlberg	Lauf	Bühl	283	ger -			
Mühlberg	Spindelweg	Biberach	530	Mühle, Fehren-	Nöggerschwil	Waldshut	478
Mühlberg	Wolffegg	Ravensburg	610	bach(er) -			
Mühlberg, Am -	Schmidhausen	Heilbronn	97	Mühle, Geheime -	Beinstein	Waiblingen	183
Mühlberghof	Nesselwangen	Überlingen	449	Mühle, Großlauf-	Laupheim	Biberach	523
Mühlholz	Eglofs	Wangen	685	heimer -			
Mühlburg	Karlsruhe	Stadtkreis	194	Mühle, Gschwen-	Gschwend	Backnang	34
		Karlsruhe		der -			
Mühlburger-Feld-	Karlsruhe	Stadtkreis	194	Mühle, Gült-	Gültstein	Böblingen	46
Siedlung		Karlsruhe	194	steiner -			
Mühle	Amishagen	Crailsheim	52	Mühle, Haager -	Haag	Heidelberg	222
Mühle	Biesingen	Donaueschingen	292	Mühle, Hager -	Häg	Lörrach	377
Mühle	Birndorf	Waldshut	474	Mühle, Hagen-	Donzdorf	Göppingen	72
Mühle	Burladingen	Hechingen	570	bucher -			
Mühle	Ehrstädt	Sinsheim	256	Mühle, Ham-	Geifertshofen	Schwäbisch Hall	157
Mühle	Geisingen	Donaueschingen	295	bacher -			
Mühle	Göggingen	Schwäbisch	144	Mühle, Haugen-	Dettingen	Hechingen	571
		Gmünd		steiner -			
Mühle	Herlazhofen	Wangen	691	Mühle, Hausener -	Hausen ob Verena	Tuttlungen	672
Mühle	Herrischried	Säckingen	418	Mühle, Hegg-	Maselheim	Biberach	524
Mühle	Krumbach	Mosbach	245	bacher -			
Mühle	Lohrbach	Mosbach	245	Mühle, Heiders-	Heidersbach	Buchen	212
Mühle	Neureut	Öhringen	136	bacher -			
Mühle	Niedereschach	Villingen	460	Mühle, Hertens-	Billingsbach	Crailsheim	52
Mühle	Nußloch	Heidelberg	224	steiner -			
Mühle	Rast	Stockach	433	Mühle, Hertinger -	Hertingen	Müllheim	386
Mühle	Ruldingen	Sigmaringen	651	Mühle, Hörder -	Murrhardt	Backnang	37
Mühle	Sachsenflur	Tauberbischofs-	268	Mühle, Hofstetter -	Heiligenberg	Überlingen	444
		heim		Mühle, Iller-	Berkheim	Biberach	517
Mühle	Schutterzell	Lahr	370	bacher -			
Mühle	Schwackenreute	Stockach	434	Mühle, Ippinger -	Ippingen	Donaueschingen	297
Mühle	Stein	Hechingen	573	Mühle, Kirch-	Heidelberg	Stadtkreis	197
Mühle	Stetten	Donaueschingen	302	heimer -		Heidelberg	
Mühle	Unterbaldach	Tauberbischofs-	269	Mühle, Kitters-	Goldscheuer	Kehl	350
		heim		bürger -			
Mühle	Unterbaldach	Biberach	532	Mühle, Klein-	Kleiningersheim	Ludwigsburg	114
Mühle	Unterwangen	Waldshut	481	ingersheimer -			
Mühle	Waldau	Hochschwarzwald	347	Mühle, Königs-	Wört	Aalen	27
Mühle	Weitenung	Bühl	289	roter -			
Mühle	Zaisenhausen	Sinsheim	261	Mühle, Kolb-	Hoffenheim	Sinsheim	258
Mühle (Adels-	Adelshofen	Sinsheim	256	Mühle, Korker -	Kork	Kehl	351
hofen)				Mühle, Laub-	Laubbach	Saulgau	639
Mühle, Altdorfer -	Altdorf	Böblingen	45	bacher -			
Mühle, Alte -	Grießen	Waldshut	476	Mühle, Leutes-	Leutesheim	Kehl	351
				heimer -			

Wohnplatz	Gemeinde	Stadt-/Landkreis	Seite	Wohnplatz	Gemeinde	Stadt-/Landkreis	Seite
Mühle, Limbacher –	Limbach	Mosbach	245	Mühle, Stockburger –	Stockburg	Villingen	467
Mühle, Linacher –	Linach	Donauesschingen	298	Mühle, Stuhlseite –	Billigheim	Mosbach	243
Mühle, Lützenhardter –	Tumlingen	Freudenstadt	586	Mühle, Teilsbacher –	Reicholzheim	Tauberbischofsheim	268
Mühle, Märthörder –	Oberrot	Backnang	38	Mühle, Untere –	Aach-Linz	Überlingen	440
Mühle (Maschinenfabrik)	Neustadt	Waiblingen	186	Mühle, Untere –	Bieselsberg	Calw	538
Mühle, Mettenbacher –	Diefenbach	Vaihingen	177	Mühle, Untere –	Bonfeld	Heilbronn	90
Mühle, Metzlinseiler –	Haubersbronn	Waiblingen	184	Mühle, Untere –	Derdingen	Vaihingen	177
Mühle, Mittlere –	Aach-Linz	Überlingen	440	Mühle, Untere –	Ehlenbogen	Freudenstadt	561
Mühle, Mittlere –	Ehlenbogen	Freudenstadt	561	Mühle, Untere –	Fützen	Donauesschingen	294
Mühle, Mittlere –	Holzgerlingen	Böblingen	46	Mühle, Untere –	Gissigheim	Tauberbischofsheim	265
Mühle, Mittlere –	Mühlheim an der Donau	Tuttlingen	673	Mühle, Untere –	Gönnungen	Reutlingen	616
Mühle, Mittlere –	Tengen	Konstanz	382	Mühle, Untere –	Gruol	Hechingen	571
Mühle, Münster –	Unterrot	Backnang	42	Mühle, Untere –	Hausen im Killertal	Hechingen	572
Mühle, Mundinger –	Mundingen	Emmendingen	310	Mühle, Untere –	Herrenzimmern	Mergentheim	121
Mühle, Nacker –	Lottstetten	Waldshut	478	Mühle, Untere –	Hirrlingen	Tübingen	665
Mühle, Nehrener –	Nehren	Tübingen	666	Mühle, Untere –	Holzgerlingen	Böblingen	46
Mühle, Obere –	Binzen	Lörrach	374	Mühle, Untere –	Isfeld	Heilbronn	93
Mühle, Obere –	Bonfeld	Heilbronn	90	Mühle, Untere –	Markgröningen	Ludwigsburg	115
Mühle, Obere –	Dallau	Mosbach	244	Mühle, Untere –	Merchingen	Buchen	213
Mühle, Obere –	Derdingen	Vaihingen	177	Mühle, Untere –	Mühlheim am Bach	Horb	580
Mühle, Obere –	Ehlenbogen	Freudenstadt	561	Mühle, Untere –	Neunstetten	Buchen	214
Mühle, Obere –	Ellwangen	Biberach	520	Mühle, Untere –	Oberdisgheim	Balingen	510
Mühle, Obere –	Hirrlingen	Tübingen	666	Mühle, Untere –	Odenheim	Bruchsal	206
Mühle, Obere –	Holzgerlingen	Böblingen	46	Mühle, Untere –	Stammheim	Calw	545
Mühle, Obere –	Kapfenhardt	Calw	541	Mühle, Untere –	Talheim	Tutlingen	674
Mühle, Obere –	Kleinsachsenheim	Ludwigsburg	114	Mühle, Untere –	Tengen	Konstanz	382
Mühle, Obere –	Langenenslingen	Sigmaringen	649	Mühle, Untere –	Trichtingen	Rottweil	630
Mühle, Obere –	Markgröningen	Ludwigsburg	115	Mühle, Untere –	Trossingen	Tutlingen	674
Mühle, Obere –	Mühlheim an der Donau	Tuttlingen	673	Mühle, Untere –	Tünningen	Tutlingen	674
Mühle, Obere –	Musberg	Böblingen	47	Mühle, Untere –	Unterjesingen	Tübingen	668
Mühle, Obere –	Neufra	Sigmaringen	650	Mühle, Untere –	Weisweil	Emmendingen	316
Mühle, Obere –	Obergimpfern	Sinsheim	258	Mühle, Untere –	Wellendingen	Rottweil	630
Mühle, Obere –	Osdorf	Balingen	510	Mühle, Untere –	Winzeln	Rottweil	630
Mühle, Obere –	Schrozberg	Crailsheim	60	Mühle, Untere –	Schwaigern	Heilbronn	97
Mühle, Obere –	Schwaigern	Heilbronn	97	(Freudenmühle)			
Mühle, Obere –	Stammheim	Calw	545	Mühle, Untere –	Allfeld	Mosbach	243
Mühle, Obere –	Stetten am Heuchelberg	Heilbronn	97	Mühle, Unterneudorfer –	Unterneudorf	Buchen	216
Mühle, Obere –	Talheim	Tuttlingen	674	Mühle, Wagen- (furrer) –	Epfenbach	Sinsheim	257
Mühle, Obere –	Trichtingen	Rottweil	630	Mühle, Waldhäuser –	Waldhausen	Schwäbisch Gmünd	151
Mühle, Obere –	Trossingen	Tuttlingen	674	Mühle, Weidenhäuser –	Tiefenbach	Crailsheim	60
Mühle, Obere –	Tünningen	Tutlingen	674	Mühle, Weinsetzer –	Bremgarten	Müllheim	387
Mühle, Pfaffenhofer –	Owingen	Überlingen	450	Mühle, Weilsbacher –	Weisbach	Mosbach	248
Mühle, Pfahlbronn –	Pfahlbronn	Schwäbisch Gmünd	147	Mühle, Weitingen –	Weitingen	Horb	582
Mühle, Pfrondorfer –	Pfrondorf	Calw	544	Mühle, Westermurrer –	Murrhardt	Backnang	38
Mühle, Praßberger –	Leupolz	Wangen	697	Mühle, Wörnzhäuser –	Nellingen auf den Fildern	Eßlingen	67
Mühle, Ramsteiner –	Harthausen	Rottweil	624	Mühle, Wyhler –	Wyhl	Emmendingen	316
Mühle, Reichartshäuser –	Reichartshausen	Sinsheim	259	Mühle, Zollhäuser –	Riedlingen	Saulgau	641
(Hacksmühle)				Mühlebach	Meckenbeuren	Tettmang	659
Mühle, Rennecker –	Jagstzell	Aalen	19	Mühlebachsau	Badnegg	Ravensburg	597
Mühle, Rohrburger –	Altenheim	Kehl	350	Mühlebachle	Sexau	Emmendingen	314
Mühle, Rohrer –	Indlekofen	Waldshut	477	Mühlebauernhof	Schönwald im Schwarzwald	Villingen	465
Mühle, Rote –	Lauterbach	Rottweil	626	Mühleberg	Schonach im Schwarzwald	Villingen	466
Mühle, Brackenheim	Brackenheim	Heilbronn	90	Mühleberg, Am –	Schweighausen	Lahr	370
St.-Johannis-Mühle, Schlossers –	Furtwangen	Donauesschingen	295	Mühlebühl	Rohrardsberg	Villingen	463
Mühle, Schöllbronn –	Schöllbronn	Karlsruhe	233	Mühledobel	St. Georgen im Schwarzwald	Villingen	464
Mühle, Sommerbacher –	Beuren	Wangen	683	Mühlegrund	Kaltbrunn	Wolfach	488
Mühle, Stefansweiler –	Unterkochen	Aalen	26	Mühlehöfe	Siensbach	Emmendingen	314
				Mühlehöhe	Ehlenbogen	Freudenstadt	561
				Mühlehof	Kinzigtal	Wolfach	490
				Mühlehof	Oberhausen	Emmendingen	311
				Mühlehof	Riedlingen	Müllheim	391

Wohnplatz	Gemeinde	Stadt-/Landkreis	Seite	Wohnplatz	Gemeinde	Stadt-/Landkreis	Seite
Mühleichenhof	Leibertingen	Stockach	430	Mülltenbach	Baden-Baden	Stadtkreis Baden-Baden	276
Mühleloch	Lierbach	Offenburg	400	Mülltenbach	Eisental	Bühl	282
Mühlmatte	Altglashütten	Hochschwarzwald	335	Mülltenbild	Gernsbach	Rastatt	411
Mühlmatzen	Obermünstertal	Müllheim	391	Müllten (Nachtigal)			
Mühlen	Kirchen	Ehingen	552	Müllerbauernhof	Maisach	Offenburg	401
*Mühlen am Neckar	Mühlen am Neckar	Horb	579	(Müllereck)			
Mühlen, Bubsheim	Bubsheim	Tuttlingen	671	Müllereck	Maisach	Offenburg	401
*Mühlenbach	Mühlenbach	Wolfach	492	Müllern	Leupolz	Wangen	697
Mühlenbauwerkstätte	Werbachhausen	Tauberbischofsheim	270	Müllershof	Kirnbach	Wolfach	491
Mühlenberg	Sulzbach am Kocher	Backnang	41	Müllers (Mühle)-grund	Kaltbrunn	Wolfach	488
Mühlengrund, Im - Robern	Mosbach		247	Müllerswald (Hinter und Vorder)	Schenkenzell	Wolfach	499
Mühlhof	Rietheim	Villingen	463	*Müllheim	Müllheim	Müllheim	389
Mühlenreute	Schlier	Ravensburg	605	Müllheim	Müllheim	Müllheim	389
Mühlenviertel	Wertheim	Tauberbischofsheim	270	Bahnstation			
Mühlertal	Rickenbach	Säckingen	421	Müllhofen	Sinzheim	Bühl	288
Mühlhäusle	Fachsensfeld	Aalen	17	Münchenreute	Blönried	Ravensburg	596
Mühlhalde	Schweighausen	Lahr	370	*Münchhof	Münchhof	Stockach	432
Mühlhalden	Dettingen	Konstanz	356	Münchhof	Otersweier	Bühl	286
Mühlhalden	Eglofs	Wangen	685	*Münchingen	Münchingen	Hochschwarzwald	341
Mühlhaldermühle	Dettingen	Konstanz	356	*Münchingen	Münchingen	Leonberg	108
Mühlhausen	Herdwangen	Überlingen	445	*Münchweier	Münchweier	Lahr	388
*Mühlhausen	Mühlhausen	Biberach	525	Mündele	Amtzell	Wangen	680
*Mühlhausen	Mühlhausen	Heidelberg	223	Mündelshof	Kifflegg	Wangen	695
*Mühlhausen	Mühlhausen	Konstanz	359	*Müncklingen	Müncklingen	Leonberg	109
*Mühlhausen	Mühlhausen	Pforzheim	251	*Münsingen	Münsingen	Münsingen	588
*Mühlhausen	Mühlhausen	Rottweil	626	*Münster	Münster	Mergentheim	122
*Mühlhausen	Mündeldingen	Ehingen	553	Münster	Stuttgart	Stuttgart	8
Mühlhausen	Selgenseweier	Sigmaringen	651	Münsterhalden	Unterrot	Backnang	42
Mühlhausen	Stuttgart	Stadtkreis	7	Münstermühle	Unterrot	Müllheim	393
*Mühlhausen an der Enz	Mühlhausen an der Enz	Vaihingen	179	*Münzdorf	Münzdorf	Backnang	42
Mühlhausen, Haltestelle -	Mühlhausen	Rottweil	626	Münzenried	Horben	Münsingen	588
*Mühlhausen im Tale	Mühlhausen im Tale	Göppingen	75	(Gerstenhalm)		Freiburg	323
Mühlhölzle	Göppingen	Schwäbisch Gmünd	144	*Münzesheim	Münzesheim	Bruchsal	205
Mühlhof	Gebrazhofen	Wangen	688	Mürle	Otterschwanden	Emmendingen	312
Mühlhof	Oberfischach	Schwäbisch Hall	160	Mürrenbach	Oberentersbach	Wolfach	494
*Mühlhofen	Mühlhofen	Überlingen	449	Müssigsmühle	Tiefenbach	Heilbronn	98
Mühlholz	Bergatreute	Ravensburg	595	Muggardt	Britzingen	Müllheim	387
Mühlholz	Schechingen	Schwäbisch Gmünd	149	*Muggenbrunn	Muggenbrunn	Lörrach	379
*Mühlkingen	Mühlkingen	Stockach	432	Muggenmatte	Hofsgrund	Freiburg	323
Mühlkingen	Saig	Hochschwarzwald	342	(Schneeloch)			
Mühlkingen-Zoznegg, Bahnhof	Zoznegg	Stockach	437	*Muggensturm	Muggensturm	Rastatt	412
Mühllehen	Buchenberg	Villingen	457	Mu(h)ren	Untermettingen	Waldshut	481
Mühlloschle (bisher im Loch)	Kluftern	Überlingen	447	Mulfingen	Göppingen	Schwäbisch Gmünd	144
Mühlsbach	Biederbach	Emmendingen	307	*Mulfingen	Mulfingen	Künzelsau	104
Mühlsbach	Welschensteinach	Wolfach	502	Mulpenbühl	Tennenbronn	Villingen	467
Mühlsberg	Liggingen	Konstanz	359	Mulpen (Ober und Unter)	Aitern	Lörrach	374
Mühlschau	Mambach	Lörrach	379	Multer	Blönried	Ravensburg	596
Mühlsteig	Schmalegg	Ravensburg	606	Mummelsee	Seebach	Bühl	287
Mühlstein	Kinzigtal	Wolfach	490	Mumpental	Biberach an der Riß	Biberach	518
Mühlstein	Nordrach	Wolfach	494	*Mundeldingen	Mundeldingen	Ehingen	553
Mühlweg	Dörnbach	Lahr	366	*Mundelfingen	Mundelfingen	Donauaueschingen	299
Mühlweg	Unterharmersbach	Wolfach	501	*Mundeisheim	Mundeisheim	Ludwigsburg	116
Mühlweg, Am - (Judenfriedhof)	Hemsbach	Mannheim	237	Mundenhäusle	Biederbach	Emmendingen	307
Mührich	Steinbach	Bühl	288	Mundenhof	Freiburg	Freiburg	328
*Mühringen	Mühringen	Horb	580	*Munderkingen	Munderkingen	Ehingen	553
*Mülben	Mülben	Mosbach	246	*Mundingen	Mundingen	Emmendingen	310
Mülben, Im -	Peterstal (Rench- tal), Bad	Offenburg	404	Mundingen	Mundingen	Emmendingen	310
*Mülheim am Bach	Mülheim am Bach	Horb	580	Mundingen	Mundingen	Emmendingen	309
*Mülheim an der Donau	Mülheim an der Donau	Tuttlingen	673	Mundinger, Hof -	Kenzingen	Emmendingen	310
*Müllen	Müllen	Kehl	352	Mundinger Mühle	Mundingen	Emmendingen	695
Müllen	Müllbach	Offenburg	402	Mundstückle	Kifflegg	Wangen	695
Müllen	Zusenhofen	Offenburg	407	*Munzingen	Munzingen	Freiburg	325
				Murbach	Randegg	Konstanz	360
				Murberg	Susbachwalden	Bühl	287
				*Murg	Murg	Säckingen	419
				Murgerstal	Niederbühl	Rastatt	412
				Murhammer	Murg	Säckingen	419
				Murgtal, Im -	Niedergeisbach	Säckingen	420
				Murhof	Ottenhöfen im Schwarzwald	Bühl	285

Wohnplatz	Gemeinde	Stadt-/Landkreis	Seite	Wohnplatz	Gemeinde	Stadt-/Landkreis	Seite
*Murr	Murr	Ludwigsburg	116	*Nebringen	Nebringen	Böblingen	47
*Murrhardt	Murrhardt	Backnang	37	Neckarau	Heilbronn	Stadtkreis	9
Murrwangen	Rot an der Rot	Biberach	528	Neckarau	Mannheim	Stadtkreis	200
Mursthof	Wildtal	Freiburg	331	Neckarberg	Neckarwestheim	Mannheim	95
*Musbach	Musbach	Saulgau	640	*Neckarbischofsheim	Neckarbischofsheim	Sinsheim	258
*Musberg	Musberg	Böblingen	47	Neckarbischofsheim, Bahnstation	Waibstadt	Sinsheim	260
Muschen	Amtzell	Wangen	680	Neckarburg	Rottweil	Rottweil	628
Muschenwang	Hausen ob Urspring	Ehingen	552	*Neckarburken	Neckarburken	Mosbach	246
Muschhof	Hofs	Wangen	692	*Neckarclz	Neckarclz	Mosbach	246
Musdorf	Rot am See	Crailsheim	59	Neckarclz	Eberbach	Heidelberg	221
Mußbach	Freiamt	Emmendingen	308	Neckargartach	Heilbronn	Stadtkreis	9
Mußbach	Siegelau	Emmendingen	314	*Neckargemünd	Neckargemünd	Heilbronn	223
Mussingen	Unterkirchberg	Ulm	173	*Neckargerach	Neckargerach	Mosbach	246
*Muthof	Muthof	Künzelsau	104	*Neckargröningen	Neckargröningen	Ludwigsburg	116
*Mutlangen	Mutlangen	Schwäbisch Gmünd	146	Neckarhölde	Eberbach	Heidelberg	221
*Mutschelbach	Mutschelbach	Karlsruhe	232	Neckarhäuserhof	Mückenloch	Heidelberg	223
Mutschelbach, Mitteldorf	Mutschelbach	Karlsruhe	232	Neckarhalde	Eßlingen am Neckar	Eßlingen	66
Mutschelbach, Oberdorf	Mutschelbach	Karlsruhe	232	Neckarhausen	Betra	Hechingen	570
Mutschelbach, Unterdorf	Mutschelbach	Karlsruhe	232	*Neckarhausen	Neckarhausen	Mannheim	239
Muttelsee	Langnau	Tettang	658	*Neckarhausen	Neckarhausen	Nürtingen	128
Muttenhaus	Guggenhausen	Saulgau	637	Neckarhelde	Mörtelstein	Mosbach	245
*Muttenweiler	Muttenweiler	Biberach	526	*Neckarkatzbach	Neckarkatzbach	Mosbach	246
Mutterbühl	Häg	Lörrach	377	*Neckarmühlbach	Neckarmühlbach	Mosbach	246
Mutterslehen	Isach	Säckingen	419	*Neckarrems	Neckarrems	Ludwigsburg	116
Muttert	Furschenbach	Bühl	282	Neckarstadt-Ost	Mannheim	Stadtkreis	199
Mutzenhof	Kirchenkirnberg	Backnang	35	Neckarstadt-West	Mannheim	Stadtkreis	199
*Nabern	Nabern	Nürtingen	128	*Neckarsulm	Neckarsulm	Heilbronn	95
Nachtbuchen, In -	Nachtbuchen, In -	Stockach	433	*Neckartailfingen	Neckartailfingen	Nürtingen	128
Nachtigal	Gernsbach	Rastatt	411	Neckartailfingen, Bahnhof -	Raidwangen	Nürtingen	129
(Müllensbild)	Schenkenzell	Wolfach	499	Neckartal	Rottweil	Rottweil	628
Nachtloch	Durbach	Offenburg	397	Neckartalmühle	Dauchingen	Villingen	458
Nack	Lottstetten	Waldshut	478	*Neckartenzlingen	Neckartenzlingen	Nürtingen	128
Nacker Mühle	Lottstetten	Waldshut	478	Neckarvorstadt	Oberndorf am Neckar	Rottweil	627
Nächstenbach	Weinheim	Mannheim	240	*Neckarweißingen	Neckarweißingen	Ludwigsburg	116
Nächstenbacher Berg	Weinheim	Mannheim	240	*Neckarwestheim	Neckarwestheim	Heilbronn	95
Nägele	Mittelbuch	Biberach	525	Neckarwimmersbach	Eberbach	Heidelberg	221
Nägele am Wald	Siggen	Wangen	703	*Neckarzimmern	Neckarzimmern	Mosbach	246
Nägelhof	Bonndorf	Überlingen	442	Neckenfurt	Wolffegg	Ravensburg	610
Nägele(Feld)hof	Weiswil	Waldshut	482	Necklinsberg	Asperglern	Waiblingen	183
Nägelessee	Buchenberg	Villingen	457	*Neenstetten	Neenstetten	Ulm	171
Nägelessee, Im -	Billafingen	Überlingen	441	Nehmetsweiler	Zogenweiler	Ravensburg	612
Nägeleshof	Aalen	Aalen	13	*Nehren	Nehren	Tübingen	666
Nägelessee	Hardt	Rottweil	624	Nehrener Mühle	Nehren	Tübingen	666
Nägelstorf	Varnhalt	Bühl	288	*Neibschheim	Neibschheim	Bruchsal	205
Näherhof	Eislingen/Fils	Göppingen	73	Neideck	Christazhofen	Wangen	683
Näherhof	Süßen	Göppingen	78	Neidelsbach	Gerichtstetten	Buchen	211
Nagelfriedelshof	Rickenbach	Säckingen	421	Neidenfels	Satteldorf	Crailsheim	59
Nagelmühle	Oberdorf am Ip	Aalen	21	*Neidenstein	Neidenstein	Sinsheim	258
Nagelsberg	Künzelsau	Künzelsau	104	Neidingen (Ober)	Hausen im Tal	Stadtkreis	428
*Nagold	Nagold	Calw	542	*Neidlingen	Neidlingen	Nürtingen	128
Nagoldtal	Igelsberg	Freudenstadt	563	*Neipperg	Neipperg	Heilbronn	96
Nagelmühle	Igelsberg	Freudenstadt	563	Neipperg, Schloß -	Neipperg	Heilbronn	96
Najcha	Wiesenbach	Crailsheim	62	Nellenburg	Hindelwangen	Stadtkreis	429
Naislach	Würzbach	Calw	547	*Nellingen	Nellingen	Ulm	171
Nannenbach	Gebratzhofen	Wangen	688	*Nellingen auf den Fildern	Nellingen auf den Fildern	Eßlingen	67
Nardenheim	Vordersteinenberg	Schwäbisch Gmünd	150	*Nellingsheim	Nellingsheim	Tübingen	666
Nasemichel	Bellamont	Biberach	617	*Nellmersbach	Nellmersbach	Waiblingen	186
*Nasgenstadt	Nasgenstadt	Ehingen	553	*Nendingen	Nendingen	Tuttingen	673
Nassach	Adelberg	Göppingen	71	*Nenningen	Nenningen	Göppingen	75
Nassach	Esenhausen	Ravensburg	599	*Nenzingen	Nenzingen	Stadtkreis	432
*Nassachmühle	Nassach	Backnang	37	*Nerenstetten	Nerenstetten	Ulm	171
Nassachmühle	Uhingen	Göppingen	78	*Neresheim	Neresheim	Aalen	20
*Nassau	Nassau	Mergentheim	122	Neresheim, Schloß -	Neresheim	Aalen	21
Nassental	Billafingen	Überlingen	441	Nesselbach	Bächlingen	Crailsheim	52
*Nassig	Nassig	Tauberbischofsheim	267	Nessellachen	Buchenbach	Freiburg	320
*Nattheim	Nattheim	Heidenheim	85	Nesselachen	Falkenstein	Freiburg	322
Nazishäule	St. Märgen	Hochschwarzwald	343				
Nebenau	Wollbach	Lörrach	384				
Nebenstück	Sulzbach am Kocher	Backnang	41				
(Kleinteutschenhof)							

Wohnplatz	Gemeinde	Stadt-/Landkreis	Seite	Wohnplatz	Gemeinde	Stadt-/Landkreis	Seite
Neuhaus	Betzenweiler	Saulgau	633	*Neukirch	Neukirch	Rottweil	626
Neuhaus	Bierlingen	Horb	577	*Neukirch	Neukirch	Tettmang	659
Neuhaus	Bodnegg	Ravensburg	597	Neukochen	Unterkothen	Aalen	25
Neuhaus	Ehrstädt	Sinsheim	258	*Neulautern	Neulautern	Heilbronn	96
Neuhaus	Fornsbach	Backnang	32	*Neuler	Neuler	Aalen	21
Neuhaus	Gersbach	Lörrach	376	Neulochhäusle	Langenordnach	Hochschwarzwald	340
Neuhaus	Grünkraut	Ravensburg	601	*Neulußheim	Neulußheim	Mannheim	239
Neuhaus	Hattenweiler	Überlingen	444	Neumäder	Füramos	Biberach	521
Neuhaus	Honhardt	Crailsheim	55	Neumagenheim	Cleebronn	Heilbronn	91
Neuhaus	Liptingen	Stockach	430	Neumaierhof	Oberglottertal	Freiburg	326
Neuhaus	Matzenbach	Crailsheim	57	Neumalsch	Malsch	Karlsruhe	232
Neuhaus	Neukirch	Tettmang	659	Neumatt	Wieden	Lörrach	383
Neuhaus	Neutrauchburg	Wangen	699	Neumatten	Hänner	Säckingen	418
Neuhaus	Oberteuringen	Tettmang	660	Neumössingen	Beuren	Wangen	682
Neuhaus	Schörzingen	Rottweil	628	*Neumühl	Neumühl	Kehl	352
Neuhaus	Staufenberg	Rastatt	413	Neumühle	Aglastershausen	Mosbach	243
Neuhaus	Storzinger	Sigmaringen	652	Neumühle	Altersberg	Backnang	30
Neuhaus	Sträßberg	Sigmaringen	652	Neumühle	Beuren	Calw	538
Neuhaus	Vogt	Ravensburg	607	Neumühle	Birkmannsweiler	Waiblingen	183
Neuhaus	Waldtann	Crailsheim	61	Neumühle	Breisach am Rhein	Freiburg	320
Neuhaus	Willsbach	Heilbronn	99	Neumühle	Burgstall	Backnang	31
Neuhaus	Wolfegg	Ravensburg	610	Neumühle	Enzweihingen	Vaihingen	177
Neuhaus	Zollenreute	Ravensburg	612	Neumühle	Grünsfeld	Taubersbischofs-	266
Neuhaus am	Nordhalden	Konstanz	360			heim	
Ränden				Neumühle	Gutenstein	Stockach	428
Neuhaus bei	Schenkenzell	Wolfach	499	Neumühle	Hardheim	Buchen	212
Zollhaus				Neumühle	Kalkofen	Sigmaringen	649
(Württemberg)				Neumühle	Köndringen	Emmendingen	309
Neuhaus	Kirchen-Hausen	Donaueschingen	297	Neumühle	Jagstzell	Aalen	19
(Immensitz)				Neumühle	Kemnat	Eßlingen	66
Neuhaus, Staats-	Igersheim	Mergentheim	122	Neumühle	Michelbach an der	Schwäbisch Hall	159
domäne					Bilz		
Neuhaus (vorm.	Friedingen	Konstanz	357	Neumühle	Neudingen	Tuttlingen	673
Hardthof)				Neumühle	Oberrot	Backnang	38
Neuhausbauer	Reinerzau	Freudenstadt	565	Neumühle	Pommertsweiler	Aalen	22
Neuhausen	Berghaupten	Offenburg	396	Neumühle	Ratzenried	Wangen	701
Neuhausen	Hausen an der Rot	Backnang	35	Neumühle	Rosenberg	Buchen	215
*Neuhausen	Neuhausen	Konstanz	360	Neumühle	Satteldorf	Crailsheim	59
*Neuhausen	Neuhausen	Pforzheim	252	Neumühle	Saulgau	Saulgau	642
*Neuhausen	Neuhausen	Villingen	460	Neumühle	Schmidhausen	Heilbronn	97
Neuhausen	Zell am	Wolfach	502	Neumühle	Schwieberdingen	Ludwigsburg	116
	Harmersbach			Neumühle	Spechbach	Heidelberg	225
*Neuhausen an der	Neuhausen an der	Reutlingen	617	Neumühle	Unterkothen	Aalen	25
Erms	Erms			Neumühle	Waldenburg	Öhringen	139
*Neuhausen auf den	Neuhausen auf den	Eßlingen	67	Neumühle	Wenkheim	Taubersbischofs-	270
Fildern	Fildern					heim	
Neuhausen, Bahnstation	Neuhausen	Pforzheim	252	Neumühle	Wolfegg	Ravensburg	610
*Neuhausen ob Eck	Neuhausen ob Eck	Tuttlingen	673	Neumühle	Wollenberg	Sinsheim	260
Neuhaus	Arnach	Wangen	682	Neumühle	Wuchzenhofen	Wangen	705
Neuhaus	Haslach	Biberach	522	Neumühle,	Königshofen	Taubersbischofs-	266
Neuhaus	Oberessendorf	Biberach	526	Elektr.-Werk		heim	
Neuhaus	Dietenheim	Ulm	188	Neumühle	Unterwittighausen	Taubersbischofs-	270
Neuhaus	Billafingen	Überlingen	441	(Kasparmühle)		heim	
Neuhaus	Neuhengstett	Calw	543	Neunbronn	Suizdorf	Schwäbisch Hall	162
*Neuhengstett	Neuhengstett	Stadtkreis	200	*Neunck	Neunck	Freudenstadt	564
Neuhermsheim	Mannheim			Neunheim	Röhligen	Aalen	23
	Mannheim			Neunkirch	Wasenweiler	Freiburg	330
Neuhof	Aixheim	Tuttlingen	671	Neunkirchen	Michelfeld	Schwäbisch Hall	160
Neuhof	Bamberg	Überlingen	441	*Neunkirchen	Neunkirchen	Mergentheim	122
Neuhof	Berlichingen	Künzelsau	102	*Neunkirchen	Neunkirchen	Mosbach	247
Neuhof	Billafingen	Überlingen	441	Neunstadt	Röhligen	Aalen	23
Neuhof	Dewangen	Aalen	15	*Neunstetten	Neunstetten	Buchen	214
Neuhof	Dilsberg	Heidelberg	220	Neunthausen	Hopfau	Horb	579
Neuhof	Hohenbodman	Überlingen	445	Neunuftra	Pfalzgrafenweiler	Freudenstadt	564
Neuhof	Hohenenggen	Waldshut	476	Neuostheim	Mannheim	Stadtkreis	200
Neuhof	Kirchberg an der	Backnang	35			Mannheim	
	Murr			*Neuravensburg	Neuravensburg	Wangen	698
Neuhof	Langenburg	Crailsheim	56	*Neureut	Neureut	Öhringen	136
Neuhof	Ottenbach	Göppingen	76	*Neureut (Baden)	Neureut (Baden)	Karlsruhe	232
Neuhof	Sentenhart	Stockach	434	Neuringen	Esenhausen	Ravensburg	599
Neuhof	Sulzfeld	Sinsheim	260	*Neurod	Eizenrot	Karlsruhe	230
Neuhof	Welzheim	Waiblingen	190	*Neurotach	Esenhausen	Ravensburg	599
Neuhofen	Gallenkirchen	Schwäbisch Hall	157	Neurott	Heidelberg	Stadtkreis	197
Neuhorlachen	Sulzbach am	Backnang	41			Heidelberg	
	Kocher			Neusäge	Gersbach	Lörrach	376
Neuhueb	Ellenberg	Aalen	16	Neusägmühle	Mainhardt	Schwäbisch Hall	159
Neuhütte im	Wüstenrot	Heilbronn	99	Neusand	Sand	Kehl	352
Joachimsstäl				Neusaß	Glashofen	Buchen	211
*Neuhütten	Neuhütten	Öhringen	136	Neusaß	Schöthal	Künzelsau	105
*Neukirch	Neukirch	Donaueschingen	299	*Neusatz	Neusatz	Bühl	284

Wohnplatz	Gemeinde	Stadt-/Landkreis	Seite	Wohnplatz	Gemeinde	Stadt-/Landkreis	Seite
*Neusatz	Neusatz	Calw	543	*Niederhofen	Niederhofen	Heilbronn	96
Neusatzack mit Kloster	Neusatz	Bühl	284	Niederhofen	Wuchzenhofen	Wangen	705
Neuschel	Waldburg	Ravensburg	608	Niederhofenfelds (Sternen)	Sipplingen	Überlingen	452
Neuschmiede	Abtsgmünd	Aalen	13	Niederholz	Kißlegg	Wangen	695
Neuschnell	Kißlegg	Wangen	695	Niederlehen	Untersulmetingen	Biberach	533
Neuschöthal	Backnang	Backnang	31	Niederlehen	Karssee	Wangen	693
Neuschorenhof	Mühligen	Stockach	432	Niederlehen	Tiergarten	Offenburg	406
Neu-Schoren (Oberschoren)	Zogenweiler	Ravensburg	612	Niedermatt	Lierbach	Offenburg	400
Neusegge(säcke) (Christusreute)	Hoppetenzell	Stockach	430	Niedermatt	Wieden	Lörrach	383
Neuselhdalen	Steinheim am Albuch	Heidenheim	86	Niedermühle	Arnach	Wangen	682
*Neuses	Neuses	Mergentheim	122	Niedermühle	Bühlertann	Schwäbisch Hall	156
*Neustadt	Neustadt	Waiblingen	186	Niedermühle	Immenich	Waldshut	477
*Neustadt im Schwarzwald	Neustadt im Schwarzwald	Hochschwarzwald	341	*Niedernau, Bad	Niedernau, Bad	Tübingen	666
Neustädlein	Lautenbach	Crailsheim	56	Niederdorf	Ottendorf	Backnang	39
Neusteußlingen	Ennahofen	Ehingen	551	*Niedernhall	Niedernhall	Künzelsau	104
Neutann	Wolffegg	Ravensburg	610	Niedernzell	Gutenzell	Biberach	521
*Neuthard	Neuthard	Bruchsal	206	*Niederrimbach	Niederrimbach	Mergentheim	122
*Neutrauchburg	Neutrauchburg	Wangen	699	*Niederrimsingen	Niederrimsingen	Freiburg	325
Neurbach	Ravensburg	Ravensburg	603	Niederroden	Niederroden	Aalen	25
Neuwaldsburg	Waldburg	Ravensburg	608	Niederrotweil	Oberrotweil	Freiburg	326
*Neuweier	Neuweier	Bühl	284	Niederreutin	Bondorf	Böblingen	45
Neuweiler	Hattenweiler	Überlingen	444	*Niederschopfheim	Niederschopfheim	Offenburg	401
*Neuweiler	Neuweiler	Böblingen	47	Niedersteinach	Obersteinach	Schwäbisch Hall	161
*Neuweiler	Neuweiler	Calw	543	Niedersteinach	Reinsbronn	Mergentheim	123
Neuweiler	Niederstetten	Mergentheim	122	Niederstetten	Niederstetten	Mergentheim	122
Neuweilerhof	Tailfingen	Balingen	511	*Niederstotzingen	Niederstotzingen	Heidenheim	85
Neuweilerhof	Plüderhausen	Waiblingen	187	Niedersweiler	Wolpertswende	Ravensburg	611
Neuweilerhof	Stahringen	Stockach	435	Niedertal	Freiamt	Emmendingen	308
Neuwelt	Hardt	Rottweil	624	Niederregensau	Tegernau	Lörrach	381
Neuwelt	St. Peter	Freiburg	327	*Niederwangen	Niederwangen	Wangen	700
Neuwindeck mit Schloßhof (Schloßberg)	Lauf	Bühl	283	*Niederwasser	Niederwasser	Wolfach	493
Neuwirtshaus	Geißelhardt	Schwäbisch Hall	158	Niederwasser	Niederwasser	Wolfach	493
Neuwirtshaus	Mainhardt	Schwäbisch Hall	159	Niederweiler	Oberweiler	Rastatt	412
Neuwirtshaus	Oberstenfeld	Ludwigsburg	116	Niederweiler	Hohenbodman	Crailsheim	52
Neuwirtshaus	Stuttgart	Stadtkreis	8	Niederweiler	Illwangen	Überlingen	445
Neuwirtshaus	Vordersteinberg	Schwäbisch Grmünd	150	Niederweiler	Leupolz	Überlingen	446
Neu-Wülflingen	Forchtenberg	Öhringen	134	Niederweiler	Wangen	Wangen	697
Neuzenhof	Heddesheim	Mannheim	237	*Niederweiler	Niederweiler	Müllheim	390
Neuzieghütte	Unterkochen	Aalen	26	*Niederwihl	Niederwihl	Säckingen	420
Neuzieghöfen (Trautenhof)	Sindringen	Öhringen	138	*Niederwinden	Niederwinden	Emmendingen	311
Niebelhöfe	Wuchzenhofen	Wangen	705	Niederwinden	Rot am See	Crailsheim	59
Niebelhof	Inzigkofen	Sigmaringen	648	Niederzell	Reichenau	Konstanz	360
*Niebelsbach	Niebelsbach	Calw	543	Niedingen	Schlageten	Säckingen	422
Niederaldingen	Hüttlingen	Aalen	18	*Niefern	Niefern	Pforzheim	252
Niederbach	Steinach	Wolfach	500	Niemandsfreund	Amzell	Wangen	680
Niederbiegen	Baierfurt	Ravensburg	593	Nieratz	Niederwangen	Wangen	700
Niederböllen	Böllen	Lörrach	374	Nieratzler Bad	Niederwangen	Wangen	700
Niederbrücke	Altsimonswald	Emmendingen	306	Niesitz	Ebnat	Aalen	15
*Niederbühl	Niederbühl	Rastatt	412	Nieße	Hopfau	Horb	579
Niederbühl	Hopfau	Horb	579	Nietheim	Großkuchen	Heidenheim	83
*Niederegggen	Niederegggen	Müllheim	390	Niggle	Waldburg	Ravensburg	608
Niedereichsel	Eichsel	Lörrach	375	Niklas	Rottum	Biberach	528
*Niedereschach	Niedereschach	Villingen	460	*Niklashausen	Niklashausen	Taubersbischofsheim	267
Niederfeld	Mannheim	Stadtkreis	200	Nikolaus, St. -	Hörvelsingen	Ulm	170
*Niedergebischbach	Niedergebischbach	Säckingen	420	Nill(höfe)	Fischerbach	Wolfach	486
Niedergießhof, Ober-	Niederwasser	Wolfach	493	*Nimburg	Nimburg	Emmendingen	311
Niedergießhof, Unter-	Niederwasser	Wolfach	493	Nimburg, Bahnstation	Nimburg	Emmendingen	311
Niederhalden	Lauffen ob Rottweil	Rottweil	625	Nippenburg	Schwieberdingen	Ludwigsburg	116
*Niederhausen	Niederhausen	Emmendingen	310	*Nitzenhausen	Nitzenhausen	Künzelsau	105
Niederheckenhof	Pfahlbronn	Schwäbisch Grmünd	147	Nitzenweiler	Kreßbronn am Bodensee	Tettmang	657
Niederhepschingen	Fröhd	Lörrach	376	Nockenbauer(nhof)	Maisach	Offenburg	401
*Niederhof	Niederhof	Säckingen	420	*Nöggenschwiel	Nöggenschwiel	Waldshut	478
Niederhofen	Gruol	Hechingen	571	*Nöttingen	Nöttingen	Pforzheim	252
Niederhofen	Lauf	Bühl	283	Nollen	Unterkirnach	Villingen	489
*Niederhofen	Niederhofen	Ehingen	553	Nollenberg	Alpirsbach	Freudenstadt	558
				Nollhof	Jungnau	Sigmaringen	648
				Nollingen	Rheinfelden (Baden)	Säckingen	420
				Nonnenbach	Obersimonswald	Emmendingen	312
				Nonnenberg	Burgberg	Villingen	457
				Nonnenberg	Hardt	Rottweil	624
				Nonnenbühl	Wuchzenhofen	Wangen	705
				Nonnenhalde	Burgberg	Villingen	457
				Nonnenhölzle	Deisendorf	Überlingen	443
				Nonnenhof	Laiz	Sigmaringen	649

Wohnplatz	Gemeinde	Stadt-/Landkreis	Seite	Wohnplatz	Gemeinde	Stadt-/Landkreis	Seite
Nonnenmacher	Ohrensbach	Freiburg	327	Ober Kostbach	Reichenbach	Wolfach	497
Nonnenmühl	Wildbad im Schwarzwald	Calw	547	Ober Krochte	Oberharmersbach	Wolfach	495
Nonnenmühle	Althütte	Backnang	30	Ober Langert	Sasbachwalden	Bühl	287
Nonnenmühle	Burgberg	Villingen	457	Ober Niedergießhof	Niederwasser	Wolfach	493
*Nonnenweiler	Nonnenweiler	Lahr	368	Ober Reichenbach	Reichenbach	Wolfach	497
Nonnenweiler	Saulgau	Saulgau	642	Ober Riedern	Riedern am Sand	Waldshut	479
Noppen	Hauerz	Wangen	690	Ober Rutenbach	Gremmelsbach	Villingen	459
Norbert	Haslach	Biberach	522	Ober Schembach	Reichenbach	Wolfach	497
Nordalb	Deggingen	Göppingen	72	Ober Stockwald	St. Georgen im Schwarzwald	Villingen	484
*Nordhalden	Nordhalden	Konstanz	360	Ober Tannen- grund	Schenkenzell	Wolfach	500
*Nordhausen	Nordhausen	Aalen	21	Ober Tiefenbach	Schönwald im Schwarzwald	Villingen	465
*Nordhausen	Nordhausen	Heilbronn	96	Ober Tiefenbach- güter	Reichenbach	Wolfach	498
*Nordheim	Nordheim	Heilbronn	96	Ober Tüllingen	Lörrach	Lörrach	379
Nordhofen	Kirchberg an der Iller	Biberach	523	Ober Witzhalden	Uhlingen	Waldshut	481
Nordöstliche Innenstadt	Karlsruhe	Stadtkreis Karlsruhe	194	Ober-Eckenfels	Lierbach	Offenburg	400
*Nordrach	Nordrach	Wolfach	493	Ober-Fahlen- bacher (Ziebers) hof	Urach	Hochschwarzwald	348
Nordrach, Fabrik und Heilstätte	Nordrach	Wolfach	494	Ober-Gefäll	Gremmelsbach	Villingen	458
*Nordschwaben	Nordschwaben	Säckingen	420	Ober-Haag	Haag	Heidelberg	222
Nordsstadt	Pforzheim	Stadtkreis Pforzheim	201	Ober-Inzlingen	Inzlingen	Lörrach	378
*Nordstetten	Nordstetten	Horb	580	Ober-Langenelz	Langenelz	Buchen	213
Nordstetten	Villingen im Schwarzwald	Villingen	469	Ober-Laubbegg	Ludwigshafen am Bodensee	Stockach	431
Nordwässer, Im -	Oppenau	Offenburg	403	Ober-Neidingen	Hausen im Tal	Stockach	428
*Nordweil	Nordweil	Emmendingen	311	Ober-Rüstenbach	Lautenbach	Offenburg	400
Nordwest	Freiburg im Breisgau	Stadtkreis Freiburg im Breisgau	278	Ober-Salenhof	Wangen	Konstanz	362
*Norsingen	Norsingen	Freiburg	325	Ober-Uhlbach	Oberkirnrich	Villingen	462
Nothalde	Ohlsbach	Offenburg	403	Ober-Ursbach	Vöhenbach	Donauwiesingen	303
Norschrei	Todtnau	Lörrach	381	Ober-Wiechs	Wiechs am Randen	Konstanz	353
Norwohnung Uhl	Goldscheuer	Kehl	350	Ober-Wühre	Ehrsberg	Lörrach	375
Notzenhaus	Tannau	Tettngang	661	*Oberachern	Oberachern	Bühl	284
Notzenmühle	Enzkofen	Saulgau	636	*Oberacker	Oberacker	Bruchsal	206
*Notzingen	Notzingen	Nürtingen	129	Oberaha	Schluchsee	Hochschwarzwald	344
*Nürtingen	Nürtingen	Nürtingen	129	Oberaha, Forst- haus -	Schluchsee	Hochschwarzwald	344
Nußlenshof	Mainhardt	Schwäbisch Hall	159	Oberaich	Bodnegg	Ravensburg	597
Nußenbach	Mosbach	Mosbach	245	Oberaichen	Fronhofen	Ravensburg	600
*Nufringen	Nufringen	Böblingen	47	Oberaichen	Leinfelden	Böblingen	47
*Nusplingen	Nusplingen	Balingen	509	Oberaichhof	Beffendorf	Rotweil	622
Nusplingen	Stetten am kalten Markt	Stockach	435	Oberailingen	Ailingen	Tettngang	655
*Nußbach	Nußbach	Offenburg	402	Oberalfingen	Hofen	Aalen	17
*Nußbach	Nußbach	Villingen	460	Oberalleimühl	Schönbrunn	Heidelberg	225
Nußbaum	Leupolz	Wangen	697	*Oberalpfen	Oberalpfen	Waldshut	478
*Nußbaum	Nußbaum	Pforzheim	252	Oberaltenweg	Titisee	Hochschwarzwald	345
Nußbaumäcker	Forchheim	Karlsruhe	230	Oberambringen	Kirchhofen	Freiburg	324
*Nußdorf	Nußdorf	Überlingen	449	Oberankenreute	Schlier	Ravensburg	605
*Nußdorf	Nußdorf	Vaihingen	179	Oberaspach	Unterspach	Schwäbisch Hall	162
Nußerhof, Oberer -	Mahlspüren im Tal	Stockach	431	Oberatzenberg	Geigelsbach	Saulgau	637
Nußerhof, Unterer -	Mahlspüren im Tal	Stockach	431	Oberau	Amzell	Wangen	680
Nußhard	Schenkenzell	Wolfach	499	Oberau	Deuchelried	Wangen	684
Nußhurt	Nußbach	Villingen	461	Oberau	Freiburg im Breisgau	Stadtkreis Freiburg im Breisgau	278
*Nußloch	Nußloch	Heidelberg	224	Oberbach	Steinach	Wolfach	500
Nußmann	Beuren	Wangen	682	Oberbärenbach	Ramsbach	Offenburg	405
Ob den Reben	Berwangen	Waldshut	473	Oberbärenthal	Feldberg (Schwarzwald)	Hochschwarzwald	337
Ob der Kirche	Schönwald im Schwarzwald	Villingen	465	Oberbahnhof	Leibertingen	Stockach	430
Ob der Kirche	Gutach (Schwarzwald- bahn)	Wolfach	487	*Oberbalbach	Oberbalbach	Tauberbischofs- heim	267
Obelhofen	Fronhofen	Ravensburg	599	*Oberbaldingen	Oberbaldingen	Donauwiesingen	300
Ober Betenbrunn	Wintersulgen	Überlingen	454	*Oberbalzheim	Oberbalzheim	Biberach	528
Ober Bichelbacher- hof	Allfeld	Mosbach	243	Oberbauer	Mittelbach	Biberach	525
Ober Bierbronn	Bierbronn	Waldshut	473	Oberbauernhof	Lauterbach	Rotweil	625
Ober Dornbach	Steinbach	Wolfach	500	Oberbaumgarten	Eriskirch	Tettngang	655
Ober Dornsbach	Eigeltingen	Stockach	428	Oberbelzenhofen	Berg	Ravensburg	594
Ober Fallengrund	Neukirch	Donauwiesingen	299	Oberberg	Altsimonswald	Emmendingen	306
Ober Gebelehof	Kinzigtal	Wolfach	490	Oberberg	Waldmühl	Bühl	289
Ober Gipf	Obermünstertal	Müllheim	390	*Oberbergen	Oberbergen	Freiburg	325
Ober Hütten	Hütten	Säckingen	419	Oberberghof	Ehrenstein	Ulm	169
Ober Juckenloch	Hohentengen	Waldshut	476	*Oberberken	Oberberken	Waiblingen	186
				Oberbettringen	Schwäbisch Gmünd	Schwäbisch Gmünd	149

Wohnplatz	Gemeinde	Stadt-/Landkreis	Seite	Wohnplatz	Gemeinde	Stadt-/Landkreis	Seite
Oberbeuern	Baden-Baden	Stadtkreis Baden-	276	Obere Mühle	Kleinsachsenheim	Ludwigsburg	114
Oberbichtlingen	Wasser	Baden		Obere Mühle	Langenslingen	Sigmaringen	649
Oberbiegelhof	Babstadt	Stockach	436	Obere Mühle	Markgröningen	Ludwigsburg	115
Oberbildstein	Urberg	Sinsheim	256	Obere Mühle	Mühlheim an der	Tuttlingen	673
Oberbirken	Stegen	Säckingen	423		Donau		
Oberböbingen	Böbingen an der	Freiburg	328	Obere Mühle	Musberg	Böblingen	47
	Rems	Schwäbisch	143	Obere Mühle	Neufra	Sigmaringen	650
		Gmünd		Obere Mühle	Obergimpfen	Sinsheim	258
Oberböhringen	Unterböhringen	Göppingen	78	Obere Mühle	Osdorf	Balingen	510
Oberböllingen	Böllingen	Lörrach	374	Obere Mühle	Schrozberg	Crailsheim	60
*Oberböhringen	Oberböhringen	Nürtingen	129	Obere Mühle	Schwaigern	Heilbronn	97
*Oberbränd	Oberbränd	Hochschwarzwald	341	Obere Mühle	Stammheim	Calw	545
Oberbränd	Wittendorf	Freudenstadt	567	Obere Mühle	Stetten am	Heilbronn	97
Oberbronnen	Stödtlen	Aalen	25		Heuchelberg		
*Oberbruch	Oberbruch	Bühl	284	Obere Mühle	Talheim	Tuttlingen	674
Oberbruch, Bahn-	Balzhofen	Bühl	281	Obere Mühle	Trichtingen	Rottweil	630
station				Obere Mühle	Trossingen	Tuttlingen	674
*Oberbrüden	Oberbrüden	Backnang	38	Obere Mühle	Tuningen	Tuttlingen	674
Oberbuch	Wain	Biberach	533	Obere Mühle	Untersumonswald	Emmendingen	315
Oberbuchhäusle	Unterschwarzach	Biberach	532	Obere Öle	Beilstein	Heilbronn	90
Oberbüchern	Mühlenbach	Wolfach	493	Obere Ölmühle	Güldingen	Calw	540
Oberbühlhof	Schienen	Konstanz	361	Obere Papiermühle	Wiel im Schön-	Böblingen	49
Oberburg	Bachheim	Hochschwarzwald	335	mühle	buch		
Oberburkhards-	Diepoldshofen	Wangen	684	Obere Röhrbach-	Trochtelfingen	Aalen	25
hofen				mühle			
Oberderdingen	Derdingen	Vaihingen	177	Obere Roggen-	Steinenkirch	Göppingen	78
Oberdettingen	Dettingen an der	Biberach	518	mühle			
	Iller			Obere Roßstaig	Spiegelberg	Backnang	40
Oberdeufstetten	Unterdeufstetten	Crailsheim	61	Obere Rostmühle	Ottoschwanden	Emmendingen	313
Oberdickenbauer	Reinertau	Freudenstadt	565	Obere Säge	Schörmberg	Balingen	511
*Oberdielbach	Oberdielbach	Mosbach	247	Obere Sägmühle	Dießen	Hechingen	571
Oberdiepoltshofen	Berg	Ravensburg	594	Obere Sägmühle	Hausen an der	Leonberg	107
*Oberdisgisheim	Oberdisgisheim	Balingen	510		Würm		
Oberdill	Nußbach	Villingen	461	Obere Sägmühle	Waldenbuch	Böblingen	49
*Oberdischingen	Oberdischingen	Ehingen	553	Obere Schellen-	Meimsheim	Heilbronn	95
Oberdörfle	Untersimonswald	Emmendingen	315	mühle			
Oberdorf	Adelsberg	Lörrach	374	Obere Schindel-	Obermünstertal	Müllheim	391
Oberdorf	Altnaudorf	Heidelberg	220	mat			
Oberdorf	Bollschweil	Freiburg	319	Obere Sonnhalde	Obermünstertal	Müllheim	391
Oberdorf	Buchenbach	Freiburg	320	Obere Steinhald	Furtwangen	Donauessingen	294
Oberdorf	Dörflinbach	Lahr	366	Obere Strehle	Geigelfach	Saulgau	637
Oberdorf	Dingelsdorf	Konstanz	356	Obere und untere	Oberdielbach	Mosbach	247
Oberdorf	Langenargen	Tettnang	658	Post			
Oberdorf	Mittelbiberach	Biberach	524	Obere Wernest	Maisach	Offenburg	401
Oberdorf	Oberkirch	Offenburg	402	Obere Wiesen	Ochsenhausen	Biberach	527
Oberdorf	Öfingen	Säckingen	420	Obere Willnau	Obermünstertal	Müllheim	391
Oberdorf	Schwörstadt	Säckingen	422	Obere Ziegelhütte	Rottweil	Rottweil	628
Oberdorf	Staufenberg	Rastatt	413	Obere Ziegelhütte	Steinheim am	Heidenheim	86
*Oberdorf am Ip	Oberdorf am Ip	Aalen	21		Albuch		
Oberdorf, Baiers-	Baiersbronn	Freudenstadt	558	Obereggatsweiler	Braunweiler	Saulgau	634
bronn -				*Obereggengen	Obereggengen	Müllheim	390
Oberdorf, Mut-	Muttschelbach	Karlsruhe	232	*Obereggengen	Obereggengen	Waldshut	479
Oberdottingen	Dottingen	Müllheim	387	Oberreichenrot	Speilbach	Crailsheim	60
Oberdrackenstein	Drackenstein	Göppingen	72	Oberreichsel	Eichsel	Lörrach	375
Oberdresselhof	Unterweissach	Backnang	42	Oberreienbach	Tannau	Tettnang	661
Ober Bronnen-	Rottenburg	Tübingen	667	*Oberreiesheim	Oberreiesheim	Heilbronn	96
mühle (Papier-				Oberensingen	Nürtingen	Nürtingen	129
mühle)							
Obere Ecken	Nußbach	Villingen	461	*(Oberentersbach)	Oberentersbach	Wolfach	494
Obere Feimeck	Peterstal (Rench-	Offenburg	404	*Obereppach	Obereppach	Öhringen	136
	tal), Bad			Oberer Alpfhof	Oberwangen	Waldshut	479
Obere Kimbach-	Niefern	Pforzheim	252	Oberer, Bägolds-	Maisach	Offenburg	401
wiesen				bach -			
Obere Klein-	Plattenhardt	EBlingen	67	Oberer Berg	Ottoschwanden	Emmendingen	312
michelesmühle				Oberer Bucken-	Furtwangen	Donauessingen	294
Obere Kornberger	Oberrot	Backnang	38	bühl			
Sägmühle				Oberer, Duren-	Dörflinbach	Lahr	366
Obere Letten	Mahlspüren im	Stockach	431	bach -			
	Hegau			Oberer Eselsberg	Lehr	Ulm	171
Obere Lochmatt	Obermünstertal	Müllheim	391	Oberer Eselsberg	Mähringen	Ulm	171
Obere Mühle	Binzen	Lörrach	374	Oberer Eutingen	Eutingen	Horb	578
Obere Mühle	Bonfeld	Heilbronn	90	Oberer Felsen	Altsimonswald	Emmendingen	306
Obere Mühle	Dallau	Mosbach	244	Oberer Ganzbauer	Reinertau	Freudenstadt	565
Obere Mühle	Derdingen	Vaihingen	177	Oberer Greuthof	Vierundzwanzig	Freudenstadt	566
Obere Mühle	Ehlenbogen	Freudenstadt	561		Höfe		
Obere Mühle	Ellwangen	Biberach	520	Oberer Guggen-	Obereschach	Villingen	462
Obere Mühle	Hirrlingen	Tübingen	665	bühl			
Obere Mühle	Holzgerlingen	Böblingen	46	Oberer Haidenhof	Weiler in den	Schwäbisch	152
Obere Mühle	Kapfenhardt	Calw	541	Bergen		Gmünd	

Wohnplatz	Gemeinde	Stadt-/Landkreis	Seite	Wohnplatz	Gemeinde	Stadt-/Landkreis	Seite
Oberer Hangen- denbuch	Fachsenfeld	Aalen	17	Oberführbuch	Wain	Biberach	533
Oberer Henschen- berg	Zell im Wiesental	Lörrach	384	Obergailingen	Gailingen	Konstanz	357
Oberer Hof (Lehensitzerhof)	Mahlspüren im Tal	Stockach	431	Obergaß	Obermünstertal	Müllheim	391
Oberer Hof (Sulzbach)	Einbach	Wolfach	485	Obergeisbach	Hornberg	Säckingen	418
Oberer Hom- burger Hof	Grosseifingen	Hechingen	571	Obergeistacker	Fischerbach	Wolfach	486
Oberer Hugenhof	Gschwend	Backnang	34	Obergehrenberg	Urnau	Überlingen	453
Oberer Jetzenwald	Obermünstertal	Müllheim	390	Obergießhof	Niederwasser	Wolfach	493
Oberer Kappelhof	Obermünstertal	Müllheim	390	*Obergrimpern	Obergrimpern	Sinsheim	258
Oberer Kammerer- hof (Kammerers Sommerhecke)	Reichenbach	Wolfach	497	*Obergrinsbach	Obergrinsbach	Künzelsau	105
Oberer Kirnbach	Schramberg	Rottweil	620	Oberglashütte	Glashütte (Baden)	Stockach	428
Oberer Kuhberg	Ulm	Stadtkreis Ulm	10	Obergleichen	Pfedelbach	Öhringen	138
Oberer Lauchhof	Bargau	Schwäbisch Gmünd	143	*(Oberglottertal)	Oberglottertal	Freiburg	325
Oberer Neubach	Einbach	Wolfach	485	Obergreut	Gospoldshofen	Wangen	689
Oberer Neudorf	Mahlspüren im Tal	Stockach	431	*Obergriesheim	Obergriesheim	Heilbronn	96
Oberer Plättig	Baden-Baden	Stadtkreis Baden-Baden	276	Obergriesingen	Griesingen	Ehingen	552
Oberer Plättig	Bühlertal	Bühl	281	*Obergröningen	Obergröningen	Schwäbisch Gmünd	146
Oberer Primsch- bach	Dörlinbach	Lehr	366	*Obergrömbach	Obergrömbach	Bruchsal	206
Oberer Railhof	Buchenbach	Künzelsau	102	Obergrundhof	Gütenbach	Donaueschingen	296
Oberer Riedhof	Ulm	Stadtkreis Ulm	10	Obergruppenbach	Untergruppenbach	Heilbronn	98
Oberer Schlathof	Boll	Rottweil	622	Obergruppenhof	Ottenbach	Göppingen	76
Oberer Schön- bergerhof	Ebringen	Freiburg	321	Obergumm	Gremelsbach	Villingen	458
Oberer Schossen- hof	Hüfingen	Donaueschingen	297	Oberhäge	Rechberg	Schwäbisch Gmünd	148
Oberer Schwar- zenbach	Tennenbronn	Villingen	468	Oberhäuser	Raich	Lörrach	380
Oberer Spittel- bauer	Reinerzau	Freudenstadt	565	Oberhagenbach	Schmalegg	Ravensburg	606
Oberer Stein- brunnen	Obermünstertal	Müllheim	391	Oberhaid	Kißlegg	Wangen	695
Oberer Stockhof	Schenkenzell	Wolfach	499	Oberhalden	Götlshofen	Wangen	688
Oberer Veitshof	Mahlspüren im Tal	Stockach	431	Oberhalden	Karsee	Wangen	693
Oberer Vogelsang	Niedereschach	Villingen	460	Oberhalden	Schenkenzell	Wolfach	499
Oberer Wasser- burgerhof (Eichholzof)	Emmingen ab Egg	Donaueschingen	293	*Oberharmersbach	Oberharmersbach	Wolfach	494
Oberer Zuserhof	Waldstetten	Schwäbisch Gmünd	151	Oberharprechts	Christzhofen	Wangen	683
Oberer Zwiesel- berg	Freudenstadt	Freudenstadt	562	Oberhart	Dornhan	Horb	578
Oberes Bachgut	Rohrhardsberg	Villingen	463	Oberhaslach	Jungingen	Ulm	170
Oberes Dörfle	Reinerzau	Freudenstadt	565	Oberhaslach	Unterschwarzach	Biberach	532
Oberes Glemstal	Ditzingen	Leonberg	107	Oberhaslach	Wintersulgen	Überlingen	454
Oberes Härle	Mahlspüren im Hegau	Stockach	431	*Oberhaugstett	Oberhaugstett	Calw	543
Oberes Harzloch	Obermünstertal	Müllheim	390	Oberhausen	Aitrach	Wangen	678
Oberes Stutzal	Igelsberg	Freudenstadt	563	Oberhausen	Bodelshausen	Tübingen	664
Oberes Wald- häusle	Schonach im Schwarzwald	Villingen	466	Oberhausen	Hausen am Tann	Balingen	508
Oberes Wasser- haus	Obermünstertal	Müllheim	391	*Oberhausen	Oberhausen	Bruchsal	206
Obereschach	Eschach	Ravensburg	598	*Oberhausen	Oberhausen	Emmendingen	311
*Obereschach	Obereschach	Villingen	462	Oberhausen	Rechberghausen	Göppingen	76
*Oberessendorf	Oberessendorf	Biberach	526	Oberhausen	Unterhausen	Reutlingen	618
Oberesflingen	Eßlingen am Neckar	Eßlingen	66	Oberhausen	Beuron (St. Maurus im Feld)	Sigmaringen	646
Oberesflingheim	Eubigheim	Buchen	211	Oberheimbach	Maienfels	Öhringen	136
Oberfall	Niederwasser	Wolfach	493	Oberheinriet	Unterheinriet	Heilbronn	98
Oberfeld	Neureut (Baden)	Karlsruhe	232	Oberhelber	Amzell	Wangen	680
*Oberfischbach	Oberfischbach	Schwäbisch Hall	180	Oberhepschingen	Frönd	Lörrach	376
Oberfischbach	Großlertach	Backnang	34	Oberherrlingen	Herrlingen	Ulm	170
Oberfischbach	Markdorf	Überlingen	448	Oberheutal	Münsingen	Münsingen	588
*Oberflacht	Oberflacht	Tutlingen	673	Oberhippelsbach	Niederwasser	Wolfach	493
*Oberflockenbach	Oberflockenbach	Mannheim	239	Oberhöfen	Harsberg	Öhringen	134
Oberflossers	Hauerz	Wangen	690	Oberhöfen	Warthausen	Biberach	533
Oberföhrental	Föhrental	Freiburg	322	Oberhöllgrund	Strümpfelbrunn (Höllgrund)	Mosbach	248
Oberfrickhof (Breitehof und Raithalden)	Billafingen	Überlingen	441	Oberhöllsteig	Breitnau	Hochschwarzwald	336
				Oberhof	Bühl	Waldshut	474
				Oberhof	Eßlingen am Neckar	Eßlingen	66
				Oberhof	Gaisbach	Öhringen	134
				Oberhof	Glatt	Hechingen	571
				Oberhof	Horrenberg	Heidelberg	222
				Oberhof	Karsee	Wangen	693
				Oberhof	Lautenbach	Offenburg	400
				Oberhof	Lippertsreute	Überlingen	448
				*Oberhof	Oberhof	Säckingen	420
				Oberhof	Oberuhldingen	Überlingen	450
				Oberhof	Tettmang	Tettmang	661
				Oberhof	Winterbach	Waiblingen	190
				Oberhof	Wollegg	Ravensburg	610
				Oberhofen	Eschach	Ravensburg	598
				Oberhofen	Friesenhofen	Wangen	687
				Oberhohlenbach	Pommertsweiler	Aalen	22
				Oberhohlenbach	Untergröningen	Schwäbisch Gmünd	150
				Oberhohnen	Nußbach	Villingen	461
				Oberholz	Ebenweiler	Saulgau	635
				Oberholz	Karsee	Wangen	693

Wohnplatz	Gemeinde	Stadt-/Landkreis	Seite	Wohnplatz	Gemeinde	Stadt-/Landkreis	Seite
*Oberholzheim	Oberholzheim	Biberach	526	Obermühleisenhof	Ottenbach	Göppingen	76
Oberhomburg	Homburg	Überlingen	446	Obermünchheim	Untermünchheim	Schwäbisch Hall	162
Oberhorgen	Kißlegg	Wangen	695	*(Obermünstertal)	Obermünstertal	Müllheim	390
Oberhornstolz	Eberhardzell	Biberach	519	Obermulten	Aitern	Lörrach	374
Oberibach	ibach	Säckingen	419	Obermusbach	Untermusbach	Freudenstadt	566
Oberibental	St. Peter	Freiburg	327	*Oberndorf	Obernau	Tübingen	666
*Oberiflingen	Oberiflingen	Freudenstadt	564	Oberndorf	Beimbach	Crailsheim	52
Oberisnyberg	Eglofs	Wangen	685	Oberndorf	Neubronn	Mergentheim	122
Oberjägerhaus	Sigmaringen	Sigmaringen	651	*Oberndorf	Oberndorf	Buchen	214
Josefslust				*Oberndorf	Oberndorf	Rastatt	412
*Oberjesingen	Oberjesingen	Böblingen	47	*Oberndorf	Oberndorf	Sigmaringen	650
*Oberjettingen	Oberjettingen	Böblingen	48	*Oberndorf	Oberndorf	Tübingen	666
Oberjostal	Titisee	Hochschwarzwald	345	Oberndorf	Rudersberg	Waiblingen	188
Oberkambach	Schüttelertal	Lahr	370	*Oberndorf	Oberndorf	Rottweil	627
Oberkatzensteig	Furtwangen	Donauessingen	294	am Neckar	am Neckar		
(Bernhardenhof)				*Oberneudorf	Oberneudorf	Buchen	214
*Oberkessach	Oberkessach	Künzelsau	105	Oberneuhäuser	Kirchzarten	Freiburg	324
Oberkilpachthal	Gutenbach	Donauessingen	296	Oberneuhof	Obermünstertal	Müllheim	391
*Oberkirch	Oberkirch	Offenburg	402	Oberneustetten	Kirchenkirnberg	Backnang	35
*Oberkirchberg	Oberkirchberg	Ulm	171	Obernhausen	Gräfenhausen	Calw	540
*(Oberkirnach)	Oberkirnach	Villingen	462	*Obernheim	Obernheim	Balingen	510
Oberkirneck	Lorch	Schwäbisch Gmünd	146	Obernnonnenbach- höfe	Obersimonswald	Emmendingen	312
Oberklöcken	Taldorf	Ravensburg	606	Oberochsenbach	Burgweiler	Überlingen	442
*Oberkochen	Oberkochen	Aalen	21	Oberösch	Wasser	Stockach	436
Oberkühr	Kißlegg	Wangen	696	Oberösch, Urtlau-	Herlazhofen	Wangen	691
(Vorderköhr)				*Oberöwisheim	Oberöwisheim	Bruchsal	206
Oberkolben	Arnach	Wangen	682	*Oberrohrn	Oberrohrn	Öhringen	137
Oberkolbenhof	Essingen	Aalen	16	*Oberopfingen	Oberopfingen	Biberach	526
*Oberkollbach	Oberkollbach	Calw	543	Oberort	Schönwald im Schwarzwald	Villingen	465
*Oberkollwangen	Oberkollwangen	Calw	543	Oberpfaufenwald	Hauert	Wangen	690
Oberkrozingen	Krozingen, Bad	Müllheim	389	*Oberprechtal	Oberprechtal	Emmendingen	311
Oberkunzenbach	Rüschweiler	Mannheim	240	Oberreuthen	Zollenreute	Ravensburg	612
Oberkutterau	Urbegg	Säckingen	423	Oberrechtgraben	Fischerbach	Wolfach	486
Oberlachen	Wittenhofen	Überlingen	454	Oberreigenbach	Langenburg	Crailsheim	56
Oberlangenbach	Kinzigtal	Wolfach	490	*Oberreichenbach	Oberreichenbach	Calw	543
Oberlangenbach	Reichenbach	Wolfach	497	Oberreichenbachle	Lehengericht	Wolfach	492
Oberlangensee	Neukirch	Tettmang	659	Oberrein	Dörlinbach	Lahr	366
Oberlangau	Langnau	Tettmang	658	Oberreute	Aichhalden	Rottweil	621
*Oberlauchringen	Oberlauchringen	Waldshut	479	Oberreute	Immenried	Wangen	692
Oberlauchringen, Bahnhofstation	Unterlauchringen	Waldshut	481	Oberreute	Reute	Emmendingen	313
*Oberlauda	Oberlauda	Tauberbischofs- heim	268	Oberreute	Schramberg	Rottweil	629
Oberlehen	Bernau	Hochschwarzwald	335	Oberrhena	Wintersulgen	Überlingen	454
Oberlehmans- grund	Gütenbach	Donauessingen	296	*Oberried	Oberried	Freiburg	326
Oberlengenfeld	Hüttlingen	Aalen	18	Oberried	Ratzenried	Wangen	701
*Oberlengenhardt	Oberlengenhardt	Calw	543	Oberried	Wurzach, Bad	Wangen	705
*Oberlenningen	Oberlenningen	Nürtingen	129	Oberriedern	Markdorf	Überlingen	448
Oberliemberg	Nußbach	Villingen	461	Oberriedern	(Riedern)		
Oberlimberg	Seibranz	Wangen	703	Oberriedgarten	Kißlegg	Wangen	695
Oberlimpurg	Schwäbisch Hall	Schwäbisch Hall	161	Oberriedt	Altburg	Calw	537
Oberlottenweiler	Ailingen	Tettmang	655	*Oberriexingen	Oberriexingen	Vaihingen	179
Oberluizen	Dietmanns	Biberach	519	Obertriffingen	Untertriffingen	Aalen	26
Oberlupberg	Berg	Ravensburg	594	*Obertrimbach	Obertrimbach	Mergentheim	123
*Obermarchtal	Obermarchtal	Ehingen	553	*Obertrimsingen	Obertrimsingen	Freiburg	326
Obermaßholder- bach	Büttelbronn	Öhringen	133	Oberrollsbach	Aitern	Lörrach	374
Obermatzen	Amtzell	Wangen	680	Oberrombach	Aalen	Aalen	13
Obermaurach	Oberuhldingen	Überlingen	450	Oberrot	Kißlegg	Wangen	695
Obermeckenbeuren	Meckenbeuren	Tettmang	659	*Oberrot	Oberrot	Backnang	38
Obermeckenhof	Schmallegg	Ravensburg	606	Oberrotstein	Hausen ob Rottweil	Rottweil	624
*Obermettingen	Obermettingen	Waldshut	479	Oberrotacherhof	Urach	Hochschwarzwald	346
Obermülseln	Mülseln	Säckingen	419	*Oberrotweil	Oberrotweil	Freiburg	326
Obermütelried	Haslach	Biberach	522	Oberussenried	Neukirch	Tettmang	659
Obermülsenbrunn	Reute	Ravensburg	604	Obersäckingen	Säckingen	Säckingen	421
Obermönshaus	Mönshaus	Leonberg	108	Obersammisweiler	Kißlegg	Wangen	695
Obermoosweiler	Niederwangen	Wangen	700	*Obersasbach	Obersasbach	Bühl	285
Obermucken	Aitrach	Wangen	678	Oberschaffhausen	Bözingen	Freiburg	319
Obermühlbach	Peterzell	Villingen	462	Oberscheffach	Unteraspach	Schwäbisch Hall	162
Obermühle	Kippenheim	Lahr	367	*Oberschefflenz	Oberschefflenz	Mosbach	247
Obermühle	Kreßbrunn am Bodensee	Tettmang	657	Oberscheidental	Scheidental	Buchen	215
Obermühle	Löwenstein	Heilbronn	95	Oberschelllingen	Schelllingen	Ehingen	555
Obermühle	Oberrot	Backnang	38	Oberschlechtbach	Unterschlechtbach	Waiblingen	188
Obermühle	Seppenhofen	Hochschwarzwald	345	*Oberschmeien	Oberschmeien	Sigmaringen	650
Obermühle	Talheim	Tübingen	667	Oberschmerach	Eckartshausen	Schwäbisch Hall	156
Obermühle	Waldenbrunn	Öhringen	139	Oberschnaitbach	Laupertshausen	Biberach	523
Obermühle	Welzheim	Waiblingen	190	Oberschnaiter Tal	Wittendorf	Freudenstadt	567
				Oberschneidheim	Unterschneidheim	Aalen	26
				Oberschönbrunn	Schönbrunn	Heidelberg	225
				Oberschöndorf	Backnang	Backnang	31

Wohnplatz	Gemeinde	Stadt-/Landkreis	Seite	Wohnplatz	Gemeinde	Stadt-/Landkreis	Seite
*Oberschopfheim	Oberschopfheim	Lahr	368	Obertal (Dobel)	Siensbach	Emmendingen	314
Oberschoren	Zogenweiler	Ravensburg	612	Obertal-Grafen- loch	Kirnbach	Wolfach	491
Oberschoren (Neu-Schoren)	Zogenweiler	Ravensburg	612	Obertal-Rotsal (Rotsel)	Kirnbach	Wolfach	491
Oberschrotzburg	Schienen	Konstanz	361	Obertaltingen	Ulm	Stadtkreis Ulm	10
*Oberschüpf	Oberschüpf	Tauberbischofs- heim	268	*Obertalheim	Obertalheim	Horb	580
Oberschulershof	Kinzigtal	Wolfach	490	Obertennenmoos	Eschach	Ravensburg	598
Oberschwaderberg	Deuchelried	Wangen	684	Obertenwald	Gremmelsbach	Villingen	459
Oberschwandern	Gospoldshofen	Wangen	689	*Oberteuringen	Oberteuringen	Teinang	660
*Oberschwandorf	Oberschwandorf	Calw	543	Oberteuringen, Bahnhof	Oberteuringen	Teinang	660
Oberschwandorf	Schwandorf	Stockach	434	Obertiefental	Kißlegg	Wangen	695
*Oberschwarzach	Dietmanns	Biberach	519	Obertorhöfe	Kirchberg an der Murr	Backnang	35
*Oberschwarzach	Oberschwarzach	Mosbach	247	*Obertsrot	Obertsrot	Rastatt	412
Oberschwarzthalde	Schönenbach	Hochschwarzwald	344	Obertürkheim	Stuttgart	Stadtkreis Stuttgart	8
Obersaxau	Sexau	Emmendingen	314	*Oberuhldingen	Oberuhldingen	Überlingen	450
Obersiegenbühl	Hüttlingen	Aalen	18	Oberurbach	Mittelurbach	Ravensburg	603
Obersiggingen	Deggenghausen	Überlingen	443	*Oberurbach	Oberurbach	Waiblingen	187
*(Obersimonswald)	Obersimonswald	Emmendingen	311	Obervolloch	Kanzach	Saulgau	639
*Obersöllbach	Obersöllbach	Öhringen	137	(Vollochhof)			
*Obersontheim	Obersontheim	Schwäbisch Hall	160	Obervorholz	Eglofs	Wangen	685
*Oberspeltach	Oberspeltach	Craillsheim	58	*Oberwachingen	Oberwachingen	Ehingen	554
Oberspiefwengen	Beuren	Wangen	682	*Oberwälden	Oberwälden	Göppingen	75
Oberspitzbach	Siegelau	Emmendingen	314	Oberwagenbach	Bodnegg	Ravensburg	597
Oberspring	Durbach	Offenburg	397	Oberwald	Karlsruhe	Stadtkreis Karlsruhe	195
Oberspringen	Blitzenreute	Ravensburg	595	Oberwaldach	Cresbach	Freudenstadt	561
Obersraad	Öhningen	Konstanz	360	Oberwaldhaus	Unterschwarzach	Biberach	532
Obersraad	Unterlauchringen	Waldshut	481	Oberwaldhausen	Unterwaldhausen	Saulgau	642
*Oberstadion	Oberstadion	Ehingen	554	Oberwaldhausen	Zogenweiler	Ravensburg	612
Oberstadt, Östl. -	Mannheim	Stadtkreis	199	*Oberwangen	Oberwangen	Waldshut	479
Oberstadt, Westl. -	Mannheim	Stadtkreis	199	Oberwasser	Unzhurst	Bühl	288
Oberstaig	Berg	Ravensburg	594	Oberweckerstell	Donzdorf	Göppingen	72
Oberstaigenbach	Lehengericht	Wolfach	492	*Oberweiler	Oberweiler	Bühl	285
Obersteigbaur	Reichenbach	Wolfach	497	*Oberweiler	Oberweiler	Karlsruhe	232
Obersteighof (Obersteigbauer)	Reichenbach	Wolfach	497	*Oberweiler	Oberweiler	Lahr	368
*Obersteinach	Obersteinach	Schwäbisch Hall	160	*Oberweiler	Oberweiler	Rastatt	412
*Obersteinbach	Obersteinbach	Öhringen	137	Oberweiler	Neutrauchburg	Wangen	699
Obersteig	Schweighausen	Lahr	370	Oberweihers	Eisenharz	Wangen	687
Obersteinbis	Nußbach	Villingen	461	Oberweiler	Aichbalden	Calw	537
Obersteinenberg	Welzheim	Waiblingen	190	Oberweiler	Durbach	Offenburg	398
Obersteinthalde	Nußbach	Villingen	461	Oberweiler	Ebenweiler	Saulgau	635
Oberstelzhäuser	Marktlustenu	Craillsheim	57	Oberweiler	Geigelsbach	Saulgau	637
*Oberstenfeld	Oberstenfeld	Ludwigsburg	116	Oberweiler	Homburg	Überlingen	446
*Oberstenweiler	Oberstenweiler	Überlingen	449	Oberweiler	Laubbach	Saulgau	639
Oberstetten	Erlenmoos	Biberach	520	Oberweiler	Leupolz	Wangen	697
*Oberstetten	Oberstetten	Mergentheim	123	Oberweiler	Oberkirchberg	Ulm	171
*Oberstetten	Münsingen	Münsingen	588	Oberweiler	Oppelsbohm	Waiblingen	187
Oberstocken	Bergatreute	Ravensburg	595	Oberweiler	Talldorf	Ravensburg	606
Oberstotzen	Amtzell	Wangen	680	Oberweiler	Vierundzwanzig Höfe	Freudenstadt	566
*Oberstotzingen	Oberstotzingen	Heidenheim	85	Oberweiler	Wittenweiler	Craillsheim	62
Obersulgen	Eschach	Ravensburg	598	*Oberweissach	Oberweissach	Backnang	39
*Obersulmtingen	Obersulmtingen	Biberach	526	Oberweissach	Mühlhingen	Stadtkreis Stadtkreis	432
Obertal	Baiersbronn	Freudenstadt	559	Oberweissach	Tiefenhäusern	Waldshut	480
Obertal	Berghaupten	Offenburg	396	Oberwied	Wieden	Lörrach	383
Obertal	Biederbach	Emmendingen	307	Oberwiede	Freiburg im Breisgau	Stadtkreis Stadtkreis	278
Obertal	Brigach	Villingen	457	Oberwies	Karsee	Wangen	693
Obertal	Bühlertal	Bühl	281	Oberwies	Waltershofen	Wangen	703
Obertal	Durbach	Offenburg	398	Oberwies	Ludwigsburg	Ludwigsburg	115
Obertal	Eschbach	Freiburg	321	Oberwies	Neckargröningen	Ludwigsburg	116
Obertal	Eßlingen am Neckar	Eßlingen	66	*Oberwühl	Oberwühl	Säckingen	420
Obertal	Gremmelsbach	Villingen	459	Oberwülflingen	Unterwülflingen	Aalen	26
Obertal	Kirnbach	Wolfach	491	*Oberwülzingen	Hayingen	Münsingen	587
Obertal	Oberentersbach	Wolfach	494	*Oberwinden	Oberwinden	Emmendingen	312
Obertal	Oberried	Freiburg	326	Oberwinden	Rot am See	Craillsheim	59
Obertal	Obersimonswald	Emmendingen	312	Oberwittshaus	Langenordnach	Hochschwarzwald	340
Obertal	Oberwolfach	Wolfach	496	*Oberwittshaus	Oberwittshaus	Tauberbischofs- heim	268
Obertal	Prinzbach	Lahr	369	*Oberwittstadt	Oberwittstadt	Buchen	214
Obertal	Rohrbach im Schwarzwald	Donauaueschingen	301	Oberwittstadt	Rottenburg	Tübingen	667
Obertal	Schapbach	Wolfach	498	Oberwittstadt	Oberwolfach	Wolfach	495
Obertal	Schönenbach	Donauaueschingen	302	Oberwittstadt	Oberwolfach	Wolfach	495
Obertal	Schonach im Schwarzwald	Villingen	466	Oberwittstadt	Oberwolfach	Wolfach	495
Obertal	Schuttertal	Lahr	370	Oberwittstadt	Oberwolfach	Wolfach	495
Obertal	Siegelau	Emmendingen	314	Oberwittstadt	Oberwolfach	Wolfach	495
Obertal	Welschensteinach	Wolfach	502	Oberwittstadt	Oberwolfach	Wolfach	495

Wohnplatz	Gemeinde	Stadt-/Landkreis	Seite	Wohnplatz	Gemeinde	Stadt-/Landkreis	Seite
Oberzell	Stödtlen	Aalen	25	Ölmühle	Dürnau	Göppingen	73
Oberzell	Taldorf	Ravensburg	606	Ölmühle	Egenhausen	Calw	539
Oberziegelbach	Ziegelbach	Wangen	705	Ölmühle	Essingen	Aalen	16
*Obrigheim	Obrigheim	Mosbach	247	Ölmühle	Hegenlohe	Edlingen	66
Obstgut Faust	Stetten	Überlingen	452	Ölmühle	Lautenbach	Crailsheim	56
Ochsen, Zum -	Rohrharbelsberg	Villingen	463	Ölmühle	Lautern	Schwäbisch Gmünd	145
Ochsenbach	Burgweiler	Überlingen	442	Ölmühle	Ludwigsburg	Ludwigsburg	115
Ochsenbach	Gauangelloch	Heidelberg	222	Ölmühle	Markgröningen	Ludwigsburg	115
*Ochsenbach	Ochsenbach	Vaihingen	179	Ölmühle	Meßkirch	Stockach	432
Ochsenberg	Mergrethausen	Balingen	509	Ölmühle	Nagold	Calw	542
*Ochsenberg	Ochsenberg	Heidenheim	85	Ölmühle	Neunstetten	Buchen	214
*Ochsenburg	Ochsenburg	Heilbronn	96	Ölmühle	Ruppertshefen	Schwäbisch Gmünd	148
Ochsenhalde	Sulzbach	Backnang	41	Ölmühle	Schafhausen	Leonberg	109
*Ochsenhausen	Ochsenhausen	Biberach	527	Ölmühle	Schrezheim	Aalen	24
Ochsenhof	Maiefels	Öhringen	136	Ölmühle	Spraitbach	Schwäbisch Gmünd	149
Ochsenmatt	Wehr	Säckingen	423	Ölmühle	Stammheim	Calw	545
Ochsensteig	Aichtstetten	Wangen	678	Ölmühle	Stumpfach	Crailsheim	60
Ochsental	Mulfingen	Künzelsau	104	Ölmühle	Untertot	Backnang	42
*Ochsenwang	Ochsenwang	Nürtingen	129	Ölmühle	Weiler in den Bergen	Schwäbisch Gmünd	152
*Odelshofen	Odelshofen	Kehl	352	Ölmühle	Weissach	Leonberg	109
Odenberg-Wolfmüller	Eppingen	Sinsheim	257	Ölmühle	Wuchzenhofen	Wangen	705
*Odenheim	Odenheim	Bruchsal	206	Ölmühle	Pfahlbronn	Schwäbisch Gmünd	147
Odenheim, Stift - (Stifterhof)	Eichelberg	Sinsheim	256	Haghofer - Ölmühle im Rüter Tal (vorm. Sägmühle)	Bretten	Karlsruhe	229
Öchsenhöfle	Sulzbach am Kocher	Backnang	41	Ölmühle, Untere -	Beilstein	Heilbronn	90
Öchsenhof	Untergröningen	Schwäbisch Gmünd	150	*Önsbach	Önsbach	Bühl	285
Ödenahlen	Seckirch	Saulgau	642	*Öpfingen	Öpfingen	Ehingen	554
Ödenbach	Breitnau	Hochschwarzwald	336	Öpfingen, Kraftwerk -	Oberdischingen	Ehingen	553
Ödengehren	Rechberg	Schwäbisch Gmünd	148	Öschbauer (Bettmayer)	Großholzleute	Wangen	689
Ödengesäß	Nassig	Tauberbischofsheim	267	*Öschelbronn	Öschelbronn	Böblingen	48
Ödengesäßer Hof	Nassig	Tauberbischofsheim	267	*Öschelbronn	Öschelbronn	Pforzheim	252
Ödenhof	Baiersbronn	Freudenstadt	559	*Öschelbronn	Öschelbronn	Wäiblingen	187
Ödenwald	Loßburg	Freudenstadt	584	Öschhofe	Herlitzhofen	Wangen	691
*Ödenwaldstetten	Ödenwaldstetten	Münsingen	588	Öschhof	Winterstetten	Wangen	704
*Ödernhardt	Ödernhardt	Wäiblingen	187	*Öschingen	Öschingen	Tübingen	666
*Oedheim	Oedheim	Heilbronn	96	Öschle	Unterschwarzach	Biberach	532
*Ödsbach	Ödsbach	Offenburg	402	Oeschle	Vilsingen	Sigmaringen	653
Ödweiler Hof	Börtingen	Göppingen	71	Öschle, Im -	Herdwangen	Überlingen	445
Oeffingen	Oeffingen	Wäiblingen	187	Öschlenshof	Albershausen	Göppingen	71
*Öfingen	Öfingen	Donauessingen	300	Ösch, Seibranner -	Seibranz	Wangen	703
*Öfingen	Öfingen	Säckingen	420	Östl. Oberstadt	Mannheim	Stadtkreis Mannheim	199
*OEG Bahngelände	Dossenheim	Heidelberg	220	Östl. Unterstadt	Mannheim	Stadtkreis Mannheim	199
Öhle	Rorgenwies	Stockach	433	Östlicher Teil	Karlsruhe	Stadtkreis Karlsruhe	194
Öhle	Tennenbronn	Villingen	467	*Östringen	Östringen	Bruchsal	206
Öhler	Beuren	Wangen	682	*Ötigheim	Ötigheim	Rastatt	412
Öhlinsweiler	Pfaffenweiler	Freiburg	327	*Ötisheim	Ötisheim	Vaihingen	179
*Öhningen	Öhningen	Konstanz	360	*Ötlingen	Ötlingen	Lörrach	379
Öhningen m. Endorf, Ennetbruck	Öhningen	Konstanz	360	Ötlingen	Ulm	Stadtkreis Ulm	10
*Öhringen	Öhringen	Öhringen	137	Ötlingen-Teck	Kirchheim unter Teck	Nürtingen	128
Öhris	Haidgau	Ravensburg	601	Ötsch	Ödsbach	Offenburg	402
Öländerle	Stammheim	Calw	545	Öttiswald	Bonndorf im Schwarzwald	Hochschwarzwald	336
Ölberg	Ditzingen	Leonberg	107	Öfen, Hinterr -	Gremmelsbach	Villingen	458
Ölberg	Schonach im Schwarzwald	Villingen	466	Öfenbach	Westgartsenhausen	Crailsheim	61
Ölbergwald	Rohrdorf	Wangen	702	Öfenberg	Oberror	Backnang	38
*Ölbronn	Ölbronn	Vaihingen	179	*Öferdingen	Öferdingen	Reutlingen	617
Öele	Ehingen im Hegau	Konstanz	357	*Öfersbach(hof)	Lierbach	Offenburg	400
Öle	Löffingen	Hochschwarzwald	340	*Öffenau	Öffenau	Heilbronn	98
Öle	Obereschach	Villingen	462	Öffenbach	Hornberg	Wolbach	488
Öle, Obere -	Untersimonswald	Emmendingen	315	Öffenbach	Reichenbach	Wolbach	497
Ölertute	Reichenbach	Wolbach	497				
Ölthaus	Roßfeld	Crailsheim	59				
Ölhäuser	Leinzell	Schwäbisch Gmünd	145				
*Ölkofen	Ölkofen	Saulgau	641				
*Öllingen	Öllingen	Ulm	172				
Ölmühle	Adelmannsfelden	Aalen	14				
Ölmühle	Beuren	Überlingen	441				
Ölmühle	Bruchsal	Bruchsal	204				
Ölmühle	Dapfen	Münsingen	586				
Ölmühle	Derdingen	Vaihingen	177				
Ölmühle	Dettingen	Hechingen	570				

Wohnplatz	Gemeinde	Stadt-/Landkreis	Seite	Wohnplatz	Gemeinde	Stadt-/Landkreis	Seite
Offenbach, Grundlebauer im -	Reichenbach	Wolfach	496	Osterholz	Ludwigsburg	Ludwigsburg	115
*Offenburg	Offenburg	Offenburg	403	Osterösch	Großholzleute	Wangen	690
Offenhäusen	Gomadingen	Münsingen	586	Osterstetten	Albeck	Ulm	167
*Offingen	Offingen	Saulgau	641	Osterwaldreute	Eglofs	Wangen	685
*Offnadingen	Offnadingen	Freiburg	326	Ost, Innenstadt -	Karlsruhe	Stadtkreis	194
Ofllings	Deuchelried	Wangen	684	*Ostrach	Ostrach	Sigmaringen	650
Oflling, Siedlung	Heddesheim	Mannheim	237	Ostrachmühle	Beizkofen	Saulgau	633
*Ofterdingen	Ofterdingen	Tübingen	666	Oststadt	Karlsruhe	Stadtkreis	194
*Ofteringen	Ofteringen	Waldshut	479			Karlsruhe	
*Oftersheim	Oftersheim	Mannheim	239	Oststadt	Mannheim	Stadtkreis	199
*Oggelsbeuren	Oggelsbeuren	Ehingen	554			Mannheim	
*Oggelshausen	Oggelshausen	Saulgau	641	Oststadt	Pforzheim	Stadtkreis	201
*Oggenhausen	Oggenhausen	Heidenheim	85			Pforzheim	
*Ohlsbach	Ohlsbach	Offenburg	403	Oswaldhof	Lauterbach	Rottweil	625
*Ohmden	Ohmden	Nürtingen	129	Otschenbauernhof (Otschenfeld)	Ramsbach	Offenburg	405
Ohmen	St. Märgen	Hochschwarzwald	343	Otschenfeld	Lautenbach	Offenburg	400
Ohmenhausen	Reutlingen	Reutlingen	617	Otschenfeld	Ramsbach	Offenburg	405
*Ohmenheim	Ohmenheim	Aalen	21	Ottenau	Gaggenau	Rastatt	411
*Ohnastetten	Ohnastetten	Reutlingen	617	Ottenbach	Oberharmersbach	Wolfach	495
Ohnholz	Untersteinbach	Öhringen	138	*Ottenbach	Ottenbach	Göppingen	76
Ohnhülen, Staatsdomäne	Dürrenwaldstetten	Saulgau	635	Ottenberg	Kappelrodeck	Bühl	283
Ohrenbach	Steinbach	Künzelsau	105	Ottenberg	Wagensteig	Freiburg	330
*(Ohrenbach)	Ohrnsbach	Freiburg	326	*Ottenbronn	Ottenbronn	Calw	544
Ohrmühle	Rosenberg	Aalen	23	*Ottendorf	Ottendorf	Backnang	39
*Ohrnberg	Ohrnberg	Öhringen	137	*Ottenhausen	Ottenhausen	Calw	544
Ohrsberg-Siedlung	Eberbach	Heidelberg	221	*Ottenheim	Ottenheim	Lahr	369
Okatreute	Schmalegg	Ravensburg	606	*Ottenhöfen im Schwarzwald	Ottenhöfen im Schwarzwald	Bühl	285
*Olinhausen	Olinhausen	Heilbronn	97	Ottenhof	Adelmannsfelden	Aalen	14
Olzreute	Schussenried	Biberach	529	Ottenhofen	Weitenung	Bühl	289
Omersbach	Güttelfingen	Freudenstadt	562	Ottenried	Frickenhofen	Backnang	33
Omersbach	Hochdorf	Freudenstadt	563	Ottensteg	Gutach im Breisgau	Emmendingen	308
Omersbach	Seelbach	Lahr	371	Ottenweierhof	Ichenheim	Lahr	367
Onatsfeld	Wasseralfingen	Aalen	26	Otterbach	Tübingen	Schwäbisch Hall	162
*Onolzheim	Onolzheim	Craillsheim	58	*Ottersdorf	Ottersdorf	Rastatt	413
*Onstmettingen	Onstmettingen	Balingen	510	Ottershofen	Grünkraut	Ravensburg	601
Oos	Baden-Baden	Stadtkreis	276	*Otterswang	Otterswang	Biberach	527
		Baden-Baden		*Otterswang	Otterswang	Sigmaringen	650
Oosscheuern	Baden-Baden	Stadtkreis	276	*Ottersweiler	Ottersweiler	Bühl	286
		Baden-Baden		Ottillenberg	Eppingen	Sinsheim	257
Opferdingen	Achdorf	Donauessingen	292	Ottmannshofen	Wuchzenhofen	Wangen	705
*Opfingen	Opfingen	Freiburg	327	*Ottmarshausen	Ottmarshausen	Ludwigsburg	116
*Oppelsbohm	Oppelsbohm	Waiblingen	187	Ottmarshof	Emmingen ab Egg	Donauessingen	293
*Oppenau	Oppenau	Offenburg	403				
Oppenland	Gschwend	Backnang	34				
Oppenreute	Wolfegg	Ravensburg	610	Ottmarsreute	Meckenbeuren	Tettngau	639
*Oppenweiler	Oppenweiler	Backnang	39	Ottobeurer Hof	Kappel	Saulgau	639
*Oppingen	Oppingen	Ulm	172	Ottolohen	Waldburg	Ravensburg	608
Orbachshof	Wohlmuthausen	Öhringen	140	Ottomooos	Göttlishofen	Wangen	688
*Orendelsall	Orendelsall	Öhringen	137	Ottomühle	Bamberg	Überlingen	441
*Orlach	Orlach	Schwäbisch Hall	161	*(Ottoschwanden)	Ottoschwanden	Emmendingen	312
*Orrot	Jagstzell	Aalen	19	Ottwangen	Adelhausen	Lörrach	374
*Orschweiler	Orschweiler	Lahr	368	*Owen	Owen	Nürtingen	129
Orschweiler, Bahnstation	Orschweiler	Lahr	368	*Owingen	Owingen	Hechingen	573
*Orsenhausen	Orsenhausen	Biberach	527	*Owingen	Owingen	Überlingen	450
*Orsingen	Orsingen	Stockach	438	Oyhof	Tannheim	Biberach	531
Orspach	Baiersbronn	Freudenstadt	559	Ozenbühl	Mahlspüren im Hegau	Stockach	431
*Ortenberg	Ortenberg	Offenburg	403				
Orthopädische Anstalt	Heidelberg	Stadtkreis	197	Pachthof (Polenhof)	Böhringen	Konstanz	356
Ortliebs	Weingarten	Ravensburg	609	*Paimar	Paimar	Tauberbischofsheim	268
Ortmann	Ratzenried	Wangen	701				
Ortolf, Beim -	Wintersulgen	Überlingen	453	*Palmbach	Palmbach	Karlsruhe	232
Oschwaldenhof	Urach	Hochschwarzwald	346	Palmbühl,	Schömbgen	Balingen	511
Ofthaldeu	Westgartschausen	Craillsheim	62	Wallfahrtskirche			
Ofmannsweiler	Eybach	Göppingen	73	Palm(en)spring,	Petersal (Renchtal), Bad	Offenburg	404
Ofßweil	Ludwigsburg	Ludwigsburg	115	Im -			
*Ostdorf	Ostdorf	Balingen	510	Papierfabrik	Baierfurt	Ravensburg	593
*Ostelsheim	Ostelsheim	Calw	544	Papierfabrik	Dettingen an der Erms	Reutlingen	615
Osterbach	Einbach	Wolfach	485				
*Osterburken	Osterburken	Buchen	214	Papierfabrik	Unterentersbach	Wolfach	501
Osterhöfle	Hausen an der Rot	Backnang	35	Papiermühle	Adelmannsfelden	Aalen	14
Osterhof	Grunbach	Waiblingen	184	Papiermühle	Markgröningen	Ludwigsburg	115
Osterhofen	Eglingen	Heidenheim	83	Papiermühle	Tutlingen	Tutlingen	675
Osterhofen	Haisterkirch	Ravensburg	602	Papiermühle	Wiesenstein	Göppingen	79
Osterholz	Asperg	Ludwigsburg	112	Papiermühle,	Gültlingen	Calw	540
Osterholz	Kirchheim am Ries	Aalen	19	Obere -			

Wohnplatz	Gemeinde	Stadt-/Landkreis	Seite	Wohnplatz	Gemeinde	Stadt-/Landkreis	Seite
Papiermühle (obere Bronnenmühle)	Rottenburg	Tübingen	667	Pfaffenstube Pfaffenweiler	Grömbach	Freudenstadt	562
Papiermühle, Untere -	Güldingen	Calw	540	Pfaffenweiler Pfaffenweiler	Kesselfeld	Wangen	680
*Pappelau	Pappelau	Ulm	172	Pfaffenweiler Pfaffenweiler	Kießlegg	Öhringen	135
Pappelstal	Nußbach	Villingen	461	*Pfaffenweiler	Pfaffenweiler	Freiburg	327
Paradies	Arnach	Wangen	682	*Pfaffenweiler	Pfaffenweiler	Villingen	463
Paradies	Konstanz	Konstanz	359	Pfaffwiesen	Weiterdingen	Konstanz	363
Paradies	Löffingen	Hochschwarzwald	340	Pfahlbach	Zweiflingen	Öhringen	140
Paradies	Peterstal (Rench- tal), Bad	Offenburg	404	*Pfahlbronn	Pfahlbronn	Schwäbisch Gmünd	147
Paradies	Schonach im Schwarzwald	Villingen	466	Pfahlbronner Mühle	Pfahlbronn	Schwäbisch Gmünd	147
Paradieshof	Hilzingen	Konstanz	358	Pfahlenhof	Vordersteinberg	Schwäbisch Gmünd	150
Paradieshof	Schramberg	Rottweil	629	*Pfahlheim	Pfahlheim	Aalen	22
Parkanlagen, In den -	Donaueschingen	Donaueschingen	293	Pfahlhof	Neckarwestheim	Heilbronn	95
Parkhaus	Baldern	Aalen	14	*Pfalzgrafenweiler	Pfalzgrafenweiler	Freudenstadt	564
Parksiedlung	Nellingen auf den Fildern	Eßlingen	67	Pfauen	Bodnegg	Ravensburg	597
Patrizienhaus	Adelmannsfelden	Aalen	14	Pfaumoos	Bodnegg	Ravensburg	597
Pantonville	Aldingen	Ludwigsburg	112	Pfau	Mühlenbach	Wolfach	493
Paulshof	Niederwangen	Wangen	700	*Pfedelbach	Pfedelbach	Öhringen	137
Pault	Inzigkofen	Sigmaringen	648	Pfefferberg	Schönaich	Böblingen	48
Paulhäusle	Wagensteig	Freiburg	330	Pfeffershof	Bellamont	Biberach	517
Pechloch	Reichenbach	Wolfach	497	*Pfeffingen	Pfeffingen	Balingen	510
Pechofen	Freiamt	Emmendingen	308	Pfeiferhof	Altersberg	Backnang	30
Pechtensweiler	Achberg	Sigmaringen	646	Pfeiffenhansenhof	Furtwangen	Donaueschingen	295
Peitschenbach	Reichenbach	Wolfach	498	Pfeiffenmacher	Siggen	Wangen	703
Peitzbühl	Niederwasser	Wolfach	493	Pfeiffer	Haslach	Biberach	522
Peizmühle	Binsdorf	Balingen	507	Pfeiffershäusle	Michelfeld	Schwäbisch Hall	160
Peizmühle	Ravensburg	Ravensburg	604	Pfeifhäusle	Pfahlheim	Aalen	22
Peizwirtschhaus	Wagensteig	Freiburg	330	Pfeilhalden	Waldstetten	Schwäbisch Gmünd	151
Pension Sonnenhalde	Emmingen ab Egg	Donaueschingen	293	Pfeilhof	Baach	Waiblingen	183
*Perouse	Perouse	Leonberg	109	Pfenders	Immenried	Wangen	693
Pestalozziheim	Karsau	Säckingen	419	Pfersbach	Großdeinbach	Schwäbisch Gmünd	144
Peter	Mühlhausen	Biberach	525	Pfingstberg	Mannheim	Stadtkreis Mannheim	200
Peterhof	Eisenharz	Wangen	687	Pfingstberg	Schweighausen	Lahr	370
Peterhof	Immenried	Wangen	693	Pfingstbuckel	Neuffen	Nürtingen	129
Peterhof	Neutrauchburg	Wangen	699	Pfingstweid	Kehlen	Tettnang	657
Peterlingshöfe	Ottenbach	Göppingen	76	Pfinzhof	Grötzingen	Karlsruhe	231
Petersburg	Ebingen	Balingen	508	Pfinzhof	Feldrennach	Calw	540
Petersburg	Randegg	Konstanz	360	Pfisterhof	Oberglottertal	Freiburg	326
Petershausen	Konstanz	Konstanz	359	Pfisterhof	St. Märgen	Hochschwarzwald	343
Petershöfe	Lächgau	Ludwigsburg	114	Pfisterhütte	St. Märgen	Hochschwarzwald	343
Petershöfe	Waldkirch	Emmendingen	315	Pfisteri, Im -	Ruschweiler	Überlingen	451
Petershof	Steinhausen an der Rottum	Biberach	531	Pfistermühle	St. Märgen	Hochschwarzwald	343
Peterstal	Ziegelhausen	Heidelberg	226	Pfützof	Jagsthausen	Heilbronn	94
*Peterstal (Rench- tal), Bad	Peterstal (Rench- tal), Bad	Offenburg	404	Pfützof, Äußerer -	Jagsthausen	Heilbronn	94
*Peterzell	Peterzell	Rottweil	627	Pfützof, Mittlerer -	Jagsthausen	Heilbronn	94
*Peterzell	Peterzell	Villingen	462	Pfützof, Unterer -	Jagsthausen	Heilbronn	94
*Pfaffingen	Pfaffingen	Tübingen	666	*Pfizingen	Pfizingen	Mergentheim	123
Pfänders	Aitrach	Wangen	678	Pfädlermühle	Wört	Aalen	27
Pfändlerhäusle	Wagensteig	Freiburg	330	*Pfaumloch	Pfaumloch	Aalen	22
Pfändlerhansenhof	St. Märgen	Hochschwarzwald	343	Pfegelmühle	Schomberg	Wangen	702
Pfändlerhof	Wagensteig	Freiburg	330	Pfegelmühle	Knitlingen	Vaihingen	178
Pfärrnbach	Hasenweiler	Ravensburg	602	Pfäuger, Unterer -	Bruchsal	Bruchsal	204
Pfärrich	Amzell	Wangen	680	*Pflug, Beim -	Ibach	Offenburg	399
Pfärricher Höfe	Amzell	Wangen	680	Pflugfelden	Ludwigsburg	Ludwigsburg	115
Pfaffenbach	Gutach (Schwarz- waldbahn)	Wolfach	487	*Pflummern	Pflummern	Saulgau	641
Pfaffenbach	Reichenbach	Offenburg	405	Pförendorf	Altheim	Überlingen	440
Pfaffenbach	Waldum	Bühl	289	*Pfohren	Pfohren	Donaueschingen	300
*Pfaffenberg	Pfaffenberg	Lörrach	379	*Pforzheim	Pforzheim	Stadtkreis Pforzheim	201
Pfaffenberg(höfe)	Fischbach	Villingen	458	Pfraunstetten	Niederhofen	Ehingen	553
Pfaffenbühl	Hohenbodman	Überlingen	445	*Pfrondorf	Pfrondorf	Calw	544
Pfaffendobel	Buchenbach	Freiburg	320	*Pfrondorf	Pfrondorf	Tübingen	666
Pfaffengrund	Heidelberg	Stadtkreis	197	*Pfrondorfer Mühle	Pfrondorf	Calw	544
Pfaffenhäusle	Göggingen	Heidelberg	144	*Pfronstetten	Pfronstetten	Münsingen	588
Pfaffenhöfzle	Neuler	Aalen	21	Pfrungen	Pfrungen	Ravensburg	603
*Pfaffenhofen	Pfaffenhofen	Heilbronn	97	*Pfullendorf	Pfullendorf	Überlingen	450
Pfaffenhofener Mühle	Owingen	Überlingen	450	*Pfullingen	Pfullingen	Reutlingen	617
Pfaffenmühle	Öhringen	Öhringen	137	Pfundhardt	Weilheim an der Teck	Nürtingen	130
Pfaffenried	Ellwangen	Biberach	520	Pfundsteinhof	Lehengericht	Wolfach	492
*Pfaffenrot	Pfaffenrot	Karlsruhe	232	Philippenhof	Langenbach	Donaueschingen	298
				*Philipsburg	Philipsburg	Bruchsal	206
				Pilgerhaus, Kinder- und Jugendheim	Lützelbach	Mannheim	239

Wohnplatz	Gemeinde	Stadt-/Landkreis	Seite	Wohnplatz	Gemeinde	Stadt-/Landkreis	Seite
*Pinache	Pinache	Vaihingen	179	Prestenberg	Tannau	Tettmang	661
Pistre	Inneringen	Sigmaringen	648	Prestenberg	Todmoos	Säckingen	422
Pistre	Ittenhausen	Saulgau	639	Presteneck	Lauf	Bühl	283
Plusses	Arnach	Wangen	682	Preußenhäusle	Blitzenreute	Ravensburg	595
Plättig (Oberer)	Baden-Baden	Stadtkreis	276	Preußenhof	Dietershofen	Sigmaringen	647
		Baden-Baden		Prevorst	Gronau	Heilbronn	92
Plättig (Oberer)	Bühlertal	Bühl	281	Primisweiler	Schomburg	Wangen	702
Plättig (Unterer)	Baden-Baden	Stadtkreis	276	Prinschbach,	Dörlinbach	Lahr	366
		Baden-Baden		Oberer -			
Plätze, Auf der -	Altglashütten	Hochschwarzwald	335	Prinschbach,	Dörlinbach	Lahr	366
*Plankstadt	Plankstadt	Mannheim	239	Unterer -			
Planmühle	Weil der Stadt	Leonberg	109	* (Prinzbach)	Prinzbach	Lahr	369
Plapphof	Fichtenberg	Backnang	32	Prinzebene	Steinhausen an	Biberach	531
Plapphof	Neuhütten	Öhringen	136		der Rottum		
Platte	Grab	Backnang	33	Prinzeck	Essingen	Aalen	16
*Plattenhardt	Plattenhardt	Eßlingen	67	Prinzen	Beuren	Wangen	683
Plattenhöfe	Obersimonswald	Emmendingen	312	Prinzenmühle	Dunstelkingen	Heidenheim	83
Plattenwald	Backnang	Backnang	31	(Buchbergmühle)			
Platz	Laufen am Kocher	Backnang	36	Priorberg	Dettingen	Hechingen	570
Platz	Ratzenried	Wangen	701	Prisen	Schönwald im	Villingen	465
Platzfeld	Büttelbronn	Öhringen	133		Schwarzalld		
Platzhäusle	Yach	Emmendingen	316	Prisenhäusle	Schönwald im	Villingen	465
Platzhof	Eckartsweiler	Öhringen	133		Schwarzalld		
Platzhof	Kadern	Müllheim	389	Prischenhof	Altersberg	Backnang	30
Platz, Rother -	Sauldorf	Stockach	434	Psychiatrisches	Reichenau	Konstanz	300
*Pleidelsheim	Pleidelsheim	Ludwigsburg	116	Psychiatrisches	Weinsberg	Heilbronn	99
Pleikartsförsterhof	Heidelberg	Stadtkreis	197	Landeskrankenhaus			
		Heidelberg		Landeskrankenhaus			
*Pleutersbach	Pleutersbach	Heidelberg	224	und Staatsdomäne,			
Pleutersbach,	Eberbach	Heidelberg	221	Weißenhof -			
Plieningen	Stuttgart	Stadtkreis	8	*Pulfringen	Pulfringen	Tauberbischofs-	268
		Stuttgart				heim	
Pliensauvorstadt	Eßlingen am	Eßlingen	66	Pulverdingen	Enzweihingen	Vaihingen	177
	Neckar			Pulvermühle	Abtsgmünd	Aalen	13
Pliensbach	Zell unter	Göppingen	79	Pulvermühle	Dußlingen	Tübingen	664
	Aichelberg			Pulvermühle	Neckarbischofs-	Sinsheim	258
*Pliezhausen	Pliezhausen	Tübingen	666		heim		
*Plittersdorf	Plittersdorf	Rastatt	413	Pulvermühle	Niederreschach	Villingen	460
*Plochingen	Plochingen	Eßlingen	67	Pulvermühle	Unterkothen	Aalen	26
Plotzägmühle	Loffenau	Calw	542	Pulzhof	Waldhausen	Schwäbisch	151
*Plüderhausen	Plüderhausen	Waiblingen	187			Gmünd	
Plüderwiesenhof	Plüderhausen	Waiblingen	187	Pumpstation	Baieral	Heidelberg	220
Poche	Hofsgrund	Freiburg	323	Maisbachtal			
Poche	Reichenbach	Lahr	369	Pumpstation	Niefern	Pforzheim	252
Poche	Staufen	Müllheim	392	Rattach			
Poche	Todtnau	Lörrach	381	Pumpwerk	Erpfingen	Reutlingen	615
Pochenmühle	Fluorn	Rotweil	624	Pumpwerk	Gemrigheim	Ludwigsburg	113
Polenof	Böhringen	Konstanz	356	Pumpwerk	Offenburg	Offenburg	403
*Poltringen	Poltringen	Tübingen	666	Pumpwerk,	Ebingen	Balingen	507
*Pommertsweiler	Pommertsweiler	Aalen	22	Ehstetter -			
Pomosenwerke	Gomaringen	Reutlingen	616	Pumpwerk Erms-	Wittlingen	Münsingen	589
Pompelhof	Aalen	Aalen	13	gruppe XIII			
Poppeltal	Enzklösterle	Calw	540	Pumpwerk	Aichelberg	Calw	537
Poppen	Lauf	Bühl	283	Kälbermühle			
Poppenhaus	Wolfegg	Ravensburg	610	Pumpwerk	Biberach an	Biberach	518
*Poppenhausen	Poppenhausen	Tauberbischofs-	268	Rißgruppe	der Riß		
		heim		Pumpwerk,	Hausen im Tal	Stockach	428
Poppenmaier	Zollenreute	Ravensburg	612	Talhof mit -			
*Poppenweiler	Poppenweiler	Ludwigsburg	116	Pumpwerk Vor-	Wittlingen	Münsingen	589
Poppis	Kreßbronn am	Tettmang	657	der Almgruppe			
	Bodensee			Purpen	Tennenbronn	Villingen	467
Porthöfe	Stahringen	Stockach	435	Purpenhalden	Tennenbronn	Villingen	467
Portland-	Obergimpfern	Sinsheim	258	Putschershaus	Illwangen	Überlingen	446
Zementwerk							
Portugieserhof	Orsingen	Stockach	433	*Queckbronn	Queckbronn	Mergentheim	123
Posthalde	Breitnau	Hochschwarzwald	336	Quellenhof	Wuchzenhofen	Wangen	705
Posthaus	Unadingen	Donaueschingen	302	*Querbach	Querbach	Kehl	352
Post (obere und	Oberdielbach	Mosbach	247	Quickenhof	Hofs	Wangen	692
untere)				Quirin, St. -	Arnach	Wangen	682
Pottaschenloch	Wilhelmsfeld	Heidelberg	226				
*Präg	Präg	Lörrach	379	Rabenhof	Möhringen	Donaueschingen	299
Präger Böden	Präg	Lörrach	380	Rabenhof, Landes-	Rindelbach	Aalen	22
Präßberg, Holz-	Leupolz	Wangen	697	altersheim			
häuser bei -				Raboldshausen	Billingsbach	Crailsheim	52
Präßberger Bauhof	Leupolz	Wangen	697	Raboldshausen,	Wittenweiler	Crailsheim	62
Präßberger Mühle	Leupolz	Wangen	697	Bahnhof -			
*(Prechtal)	Prechtal	Emmendingen	313	Radelstetten	Großdeinbach	Schwäbisch	144
Prechtberg	Langenschiltach	Villingen	460			Gmünd	
Premen	Wolfegg	Ravensburg	610	*Radelstetten	Radelstetten	Ulm	172
				*Raderach	Raderach	Überlingen	451

Wohnplatz	Gemeinde	Stadt-/Landkreis	Seite	Wohnplatz	Gemeinde	Stadt-/Landkreis	Seite
*Radolfszell	Radolfszell	Konstanz	360	Randen	Blumberg	Donaueschingen	292
Rädlesacker	Stetten bei Hechingen	Hechingen	573	Randen	Blumberg	Donaueschingen	294
Ränke	St. Peter	Freiburg	327	(Klausenhof)			
Ragenreute	Eichstegen	Saulgau	636	Randensteig	Blumberg	Donaueschingen	292
Rager(Dreher)hof	Emmingen ab Egg	Donaueschingen	293	Randenweiler	Stimpfach	Craillsheim	60
Raggen	Hofs	Wangen	692	Rangen	Rohrdorf	Wangen	702
Rahlen, Domäne	Eschach	Ravensburg	599	*Rangendingen	Rangendingen	Hechingen	573
Rahmhaus	Immenried	Wangen	693	Rangenhalden	Rohrdorf	Wangen	702
Raibach	Uthenhofen	Schwäbisch Hall	163	Rank	Aitrach	Wangen	678
*Raich	Raich	Lörrach	380	Rank	Ödsbach	Offenburg	402
Raichberg	Onstmettingen	Balingen	510	Rank, Gaisbacher -	Künzelsau	Künzelsau	104
*Raidwangen	Raidwangen	Nürtingen	129	Rankach	Oberwolfach	Wolfach	496
Raihen	Badnegg	Ravensburg	597	Rankenbühl	Achberg	Sigmaringen	646
Railhalde	Ottendorf	Backnang	39	Rankhof mit	St. Märgen	Hochschwarzwald	343
Railhof, Oberer -	Büchenbach	Künzelsau	102	Rankmühle	Malmsheim	Leonberg	108
Railhof, Unterer -	Jagstberg	Künzelsau	103	Rankmühle	St. Märgen	Hochschwarzwald	343
Raimartihof	Feldberg (Schwarzwald)	Hochschwarzwald	337	Rankwirt	Blönried	Ravensburg	596
Rain	Baierfurt	Ravensburg	593	*Rappach	Rappach	Öhringen	138
Rain	Baiersbronn	Freudenstadt	559	*Rappenaubad	Rappenaubad	Sinsheim	259
Rain	Großholzleute	Wangen	690	Rappenbauernhof	Aichhalden	Rottweil	621
Rain	Hofsgrund	Freiburg	323	Rappenbühl	Frickenhofen	Backnang	33
Rain	Schonach im Schwarzwald	Villingen	466	Rappeneck	Langenbach	Donaueschingen	298
Rain	Waltershofen	Wangen	703	Rappenfelden	Schramberg	Rottweil	497
Rain, Am -	Durbach	Offenburg	397	Rappengrund	Reichenbach	Wolfach	497
Rain, Am -	Freiamt	Emmendingen	308	Rappenhau(hof)	Adelsreute	Überlingen	440
Rain, Am -	Furschenbach	Bühl	282	Rappenhof	Frickingen	Backnang	33
Rain, Am -	Peterstal (Rench-tal), Bad	Offenburg	404	Rappenhof	Geißelhardt	Schwäbisch Hall	158
Rain, Am -	Raich	Lörrach	380	Rappenhof	Höfen	Biberach	522
Rain, Am -	Wildtal	Freiburg	330	Rappenhof	Kalkofen	Sigmaringen	649
Rain, Roter -	Königshofen	Tauberbischofsheim	266	Rappenhof	Leonberg	Leonberg	108
Rainbach	Dilsberg	Heidelberg	220	Rappenhof	Weinsberg	Heilbronn	98
Rainhäuser	Büchenberg	Villingen	457	Rappenloch	Bubenbach	Hochschwarzwald	336
Rainhäusle	Linach	Donaueschingen	298	Rappenmühle	Ballmershofen	Heidenheim	82
Rainhäusle	Waldau	Hochschwarzwald	347	Rappenstein	Binzen	Säckingen	417
Rainhof	Burg	Freiburg	320	Rappenstein	Kinzigtal	Wolfach	490
Rainhof	Freiamt	Emmendingen	308	Rappertsweiler	Langnau	Tettmang	658
Rainhof und -häusle	Waldau	Hochschwarzwald	347	Rappolden	Vellberg	Schwäbisch Hall	163
Rainpudent	Baierfurt	Ravensburg	593	Rappoldsweiler Hof	Laßbach	Künzelsau	104
Raisershaus	Markgröningen	Ludwigsburg	115	Rappoltsau	Oberfischach	Schwäbisch Hall	160
*Raibach	Raibach	Lörrach	380	Rappoltschhofen	Oberfischach	Schwäbisch Hall	160
Raibach, Hausen-,	Raibach	Lörrach	380	Raßbach	Untermetzingen	Waldshut	481
Bahnstation				Rast	Diepoldshofen	Wangen	684
*Raitenbuch	Raitenbuch	Hochschwarzwald	341	*Rast	Rast	Stockach	433
Raitaldenhof	Billafingen	Überlingen	441	*Rastatt	Rastatt	Rastatt	413
*Raitaslach	Raitaslach	Stockach	433	Rasthalde	Eschach	Ravensburg	599
Raithöfle	Murrhardt	Backnang	37	Rasthalde	Talderf	Ravensburg	606
Ralzhof	Tüfingen	Überlingen	452	Raststätte Aichen	Nellingen	Ulm	171
*Rammersweiler	Rammersweiler	Offenburg	405	Ratschert	Todtnauberg	Lörrach	382
Rammetschhofen	Oberteuringen	Tettmang	660	*Ratshausen	Ratshausen	Balingen	510
*Rammingen	Rammingen	Ulm	172	Rattach, Pumpstation	Niefen	Pforzheim	252
Ramsbach	Gutach (Schwarzwaldbahn)	Wolfach	487	Rattenharz	Waldhausen	Schwäbisch Gmünd	151
*Ramsbach	Ramsbach	Offenburg	405	Rattenweiler	Langnau	Tettmang	658
Ramsbach	Tüngental	Schwäbisch Hall	162	Rattstadt	Rindelbach	Aalen	22
Ramsbächle	Ramsbach	Offenburg	405	Ratzenburg	Unterwaldhausen	Saulgau	642
Ramsberg	Hattenweiler	Überlingen	444	Ratzenhaus	Amzell	Wangen	680
Ramsberg	Reichenbach unter Rechberg	Göppingen	77	Ratzenhofen	Neutrauchburg	Wangen	699
Ramsee	Berg	Ravensburg	594	Ratzenreute	Hüttenreute	Saulgau	638
Ramsele	Lehengericht	Wolfach	482	*Ratzenried	Ratzenried	Wangen	700
Ramselhof	Rohrhardsberg	Villingen	463	Ratzenried, Deuchelried		Wangen	684
Ramsen	Ellwangen	Biberach	520	Ratzenriedmühle	Jagstzell	Aalen	19
Ramsenbühl	Oberteuringen	Tettmang	660	Ratzenweiler	Mindersdorf	Sigmaringen	650
Ramsenhof	Musbach	Saulgau	640	Rauburr	Dewangen	Aalen	15
Ramsenmühle	Oberteuringen	Tettmang	660	Rauchengrund	Yach	Emmendingen	316
Ramsenstrut	Neuler	Aalen	21	Rauchhäusle	Lauterbach	Rottweil	625
Ramshalde	Sulz am Neckar	Horb	581	*Rauenberg	Rauenberg	Heidelberg	224
Ramstein	Harthausen	Rottweil	624	*Rauenberg	Rauenberg	Tauberbischofsheim	268
Ramstein (Hinter und Vorder)	Tennenbronn	Villingen	468	Raualental	Aalen	Aalen	13
Ramsteiner Mühle	Harthausen	Rottweil	624	*Raualental	Raualental	Rastatt	413
Ramtel	Leonberg	Leonberg	108	Raualentalerstraße, An der -	Niederbühl	Rastatt	412
Randeck	Ochsenwang	Nürtingen	129	Rauferhof	Wittental	Freiburg	331
*Randegg	Randegg	Konstanz	360	Rau(Ruh)bühl	Ottoschwanden	Emmendingen	313
				Raubühl	Schweighausen	Lahr	371
				Rauhenbretzingen	Michelbach an der Bilz	Schwäbisch Hall	159

Wohnplatz	Gemeinde	Stadt-/Landkreis	Seite	Wohnplatz	Gemeinde	Stadt-/Landkreis	Seite
Räuhenzainbach	Fichtenberg	Backnang	32	Rehmen	Leupolz	Wangen	697
Rauher Stuch	Talheim	Heilbronn	98	Rehmen	Ratzenried	Wangen	701
Rauhfels	Baiersbronn	Freudenstadt	559	Rehmhof	Bodman	Stockach	427
Rauhühle	Schönau	Böblingen	48	Rehmoos	Fischbach	Biberach	521
Rauhühle	Weil im	Böblingen	49	Rehmühle	Aichelberg	Calw	537
Oberer -	Schönbuch			Rehnenmühle	Täferrot	Schwäbisch	150
Rauhühle,	Weil im	Böblingen	49			Gmünd	
Untere -	Schönbuch			Reibehof	Lauterbach	Rottweil	626
Rauhof	Adersbach	Sinsheim	256	Reibeisen	Amtzell	Wangen	680
Raukasten	Schönbach	Lahr	369	Reibematt, Auf -	Degerfelden	Lörrach	375
Raumünzsch	Forbach	Rastatt	410	Reibsch, Alte	Rohrbach im	Donaueschingen	300
Rauschberg	Jungnau	Sigmaringen	648		Schwarzwald		
Raußmühle	Eppingen	Sinsheim	257	Reibsch, Neue -	Rohrbach im	Donaueschingen	301
Raustein	Schramberg	Rottweil	629		Schwarzwald		
Rausch	Einbach	Wolfach	485	Reibschenhof	Rohrbach im	Donaueschingen	301
Rautschhof	Nordrach	Wolfach	494	(Neue Reibsch)	Schwarzwald		
Ravenna(schlucht)	Breitnau	Hochschwarzwald	338	Reibschenschauer	Rohrbach im	Donaueschingen	301
*Ravensburg	Ravensburg	Ravensburg	603		Schwarzwald		
Ravensburg	Sulzfeld	Sinsheim	260	Reibschental	Rohrbach im	Donaueschingen	301
Ravenstein	Steinenkirch	Göppingen	78		Schwarzwald		
Rebberg	Biberach	Wolfach	486	Reich	Eintürnen	Wangen	686
Rebberg	Gutach	Wolfach	487	Reich	Vogt	Ravensburg	607
	(Schwarzwaldbahn)			Reich, Hühner-	Bruchsal	Bruchsal	204
Rebberg	Schönbach	Lahr	370	Reich, Hühner-			
Rebberg, Am -	Wildtal	Freiburg	331	Reich, Hühner-			
Rebberg, Im -	Gundelfingen	Freiburg	322	*Reichartshausen.	Reichartshausen	Sinsheim	259
Rebbighshof	Waldenburg	Öhringen	139	Reichartshausen	Reichartshausen	Sinsheim	259
Reben, Ob den -	Berwangen	Waldshut	473	Reichartshausen	Reichartshausen	Sinsheim	259
Rebgärten,	Haltingen	Lörrach	377	Jagdhaus			
Burghölzli und -				Reichartshausen	Reichartshausen	Sinsheim	259
Rebhalde	Biberach	Wolfach	485	Mühle			
Rebhalde	Unterharmersbach	Wolfach	501	(Hacksmühle)			
Rebhaus	Orsingen	Stockach	433	Reichberg	Löffingen	Hochschwarzwald	340
Rebholz	Meckenbeuren	Tettnang	659	Reichen	Langnau	Tettnang	658
Rebland, Im -	Rotzel	Säckingen	421	*Reichenau	Reichenau	Konstanz	380
Rechbach	Kupferzell	Öhringen	135	Reichenbach	Dewangen	Aalen	15
Rechberg	Hauingen	Lörrach	377	Reichenbach	Freiamt	Emmendingen	308
*(Rechberg)	Rechberg	Schwäbisch	148	Reichenbach	Oberkirnach	Villingen	462
		Gmünd		Reichenbach	Prechtal	Emmendingen	313
*Rechberg	Rechberg	Waldshut	479	*Reichenbach	Reichenbach	Karlsruhe	233
Rechberg-Hinter-	Rechberg	Schwäbisch	148	*Reichenbach	Reichenbach	Lahr	369
weiler		Gmünd		*Reichenbach	Reichenbach	Offenburg	405
Rechberg-Vorder-	Rechberg	Schwäbisch	148	*Reichenbach	Reichenbach	Wolfach	496
weiler		Gmünd		Reichenbach	Rippoldsau, Bad	Wolfach	498
*Rechberghausen	Rechberghausen	Göppingen	76	Reichenbach	Rudenberg	Hochschwarzwald	341
Rechen	Baiersbronn	Freudenstadt	559	Reichenbach	Westhausen	Aalen	27
Rechen, Beim -	Siensbach	Emmendingen	314	*Reichenbach am	Reichenbach am	Tuttingen	673
*Rechenberg	Rechenberg	Crailsheim	58	Heuberg	Heuberg		
Rechenfels	Kappel	Hochschwarzwald	339	*Reichenbach an	Reichenbach an	Eßlingen	67
Rechenhausen	Michelbach an	Crailsheim	58	der Fils	der Fils		
	der Heide			Reichenbach an	Oppenweiler	Backnang	39
Rechenmacher	Eisenharz	Wangen	687	der Murr			
Rechenstufen,her-	Hohenhaslach	Vaihingen	178	Reichenbach bei	Biberach an der	Biberach	518
zogliche, Domäne				Biberach	der Riß		
Rechtenbach	Stegen	Freiburg	328	*Reichenbach bei	Reichenbach bei	Saulgau	641
*Rechtenstein	Rechtenstein	Ehingen	554	Schussenried	Schussenried		
Rechter Sulzbach	Gutach	Wolfach	487	*Reichenbach	Reichenbach	Waiblingen	187
	(Schwarzwaldbahn)			bei Winnenden	bei Winnenden		
Reckenberg	Eschbach	Freiburg	321	*Reichenbach	Reichenbach	Göppingen	76
Reckendürren	Vogt	Ravensburg	607	im Tälle	im Tälle		
Reckerstall	Harthausen	Mergentheim	121	Reichenbach,	Reichenbach	Wolfach	497
*Reckingen	Reckingen	Waldshut	479	Ober -	Ober -		
Redeck	St. Märgen	Hochschwarzwald	343	Reichenbach,	Reichenbach	Wolfach	498
Reesenmühle	Wörnnersberg	Freudenstadt	567	Unter -	Unter -		
Reffental	Deggenhausen	Überlingen	443	*Reichenbach	Reichenbach	Göppingen	76
(Rufental)				unter Rechberg	unter Rechberg		
Regelsbach	Schutttertall	Lahr	370	Reichenbacher	Reichenbacher	Freudenstadt	563
Regelsweiler	Stödtlen	Aalen	25	Höfe (Tonbach)	Höfe (Tonbach)		
Regensweiler	Ludwigshafen am	Stockach	431	Reichenbacher	Reichenbacher	Balingen	507
	Bodensee			Hof	Hof		
*Regglisweiler	Regglisweiler	Ulm	172	Reichenbachmühle	Rübgarten	Tübingen	667
Regler	Meckenbeuren	Tettnang	659	Reichenbächle	Sexau	Emmendingen	314
Regnitz	Achberg	Sigmaringen	646	Reichenbächle,	Lehengericht	Wolfach	492
Rehalden(hof)	Mühligen	Stockach	432	Vor -	Vor -		
Rehalden(hof)	Mühligen	Stockach	432	Reichenbächles-	Ehlenbogen	Freudenstadt	561
				hardt			
Rehgrundklinge	Stammheim	Calw	545	Reichenberg	Reichenberg	Backnang	39
Rehhalden	Detzeln	Waldshut	475	(Winterberg)	Grimmelshofen	Waldshut	476
Rehhof	Niederstetten	Mergentheim	122	*Reichenbuch	Reichenbuch	Mosbach	247
Rehm	Haslach	Biberach	522	*Reicheneck	Reicheneck	Reutlingen	617

Wohnplatz	Gemeinde	Stadt-/Landkreis	Seite	Wohnplatz	Gemeinde	Stadt-/Landkreis	Seite
Reichenhof	Lorch	Schwäbisch Gmünd	146	*Remetschwil	Remetschwil	Waldshut	479
*Reichenhofen	Reichenhofen	Wangen	701	Remette	Oberteuringen	Tettang	660
Reichenstein	Lauterach	Ehingen	553	Remisberger	Haidgau	Ravensburg	601
Reichensteinerhof	Reichenbach	Wolfach	497	Remishof	Singen (Hohentwiel)	Konstanz	361
*Reichental	Reichental	Rastatt	413	*Remmingsheim	Remmingsheim	Tübingen	686
Reichermoos	Waldburg	Ravensburg	608	Rempfen	Leupolz	Wangen	897
Reichertshaus	Waldsee, Bad	Ravensburg	609	Rempertshofen	Kiblegg	Wangen	695
Reichertshausen	Siglingen	Heilbronn	97	Remtsch	Tennenbronn	Villingen	468
Reichertshofen	Hohenstadt	Aalen	18	Remseck	Neckarrens	Ludwigsburg	118
Reichertswiesen	Riedbach	Craillsheim	58	Remsmühle	Hohenacker	Waiblingen	185
Reichlshardt	Mühligen	Stockach	432	Remstal,	Lorch	Schwäbisch Gmünd	146
*Reicholzheim	Reicholzheim	Tauberbischofsheim	268	Maierhof im -			
Reicholzheim, Bahnstation	Reicholzheim	Tauberbischofsheim	268	Renauer	Taldorf	Ravensburg	606
Reiersbach	Ulm	Offenburg	406	Rench, Wilde -	Griesbach, Bad	Offenburg	399
Reifenhof	Honhardt	Craillsheim	55	*Renchen	Renchen	Kehl	352
Reifensgmühle	Honhardt	Craillsheim	55	*Renfrizhausen	Renfrizhausen	Horb	580
Reihelberg	Dietlingen	Pforzheim	250	Rengers	Rohrdorf	Wangen	702
*Reihen	Reihen	Sinsheim	259	*Rengershausen	Rengershausen	Mergentheim	123
Reiherwald	Biberach	Wolfach	485	*Rengetsweiler	Rengetsweiler	Sigmaringen	651
*Reilingen	Reilingen	Mannheim	239	Rengoldshausen	Überlingen	Überlingen	453
Reilinsberg	Kaltbrunn	Wolfach	488	*Renhardsweiler	Renhardsweiler	Saulgau	641
Reinach	Ailingen	Tettang	655	Renkenbühl	Uttenhofen	Schwäbisch Hall	163
Reinau	Hopfau	Horb	579	Rennecker Mühle	Jagstzell	Aalen	19
Reinerseck	Rohrbach im Schwarzwald	Donauessingen	301	Renner	Niedervasser	Wolfach	493
Reinershof	Furtwangen	Donauessingen	285	Rennhof	Hemsbach	Mannheim	238
Reinershof	Rohrbach im Schwarzwald	Donauessingen	301	*Renningen	Renningen	Leonberg	109
*Reinerzau	Reinerzau	Freudenstadt	564	Renplatz	Trossingen	Tutlingen	874
Reinhard	Hürbel	Biberach	522	*Renquishausen	Renquishausen	Tutlingen	873
*Reinhardsachsen	Reinhardsachsen	Buchen	214	Rensberg	Schonach im Schwarzwald	Villingen	466
Reinhardshof	Wertheim	Tauberbischofsheim	270	Renzeck	Rohrbach im Schwarzwald	Donauessingen	301
Reinsberg	Wolpertshausen	Schwäbisch Hall	163	Renzen	Harsberg	Öhringen	134
*Reinsbronn	Reinsbronn	Mergentheim	123	Repperweiler	Ursendorf	Saulgau	642
Reinsbürg	Reubach	Craillsheim	58	Reschenberg	Oberwinden	Emmendingen	312
Reinstein	Gospoldshofen	Wangen	689	Reschhöfe	Niederwinden	Emmendingen	311
*Reinstetten	Reinstetten	Biberach	527	Restlehof	Überlingen	Überlingen	453
Reint	Rötenberg	Rottweil	628	Retschen	Nußbach	Villingen	461
Reipertshofen	Kiblegg	Wangen	695	Retschen	Triberg im Schwarzwald	Villingen	468
Reippersberg	Unterrot	Backnang	42	*Rettersburg	Rettersburg	Waiblingen	188
Reisach	Löwenstein	Heilbronn	95	Retterschen	Kreßbronn am Bodensee	Tettang	657
Reischachshof	Arnsdorf	Schwäbisch Hall	155	*Rettigheim	Rettigheim	Heidelberg	224
Reisch	Liggersdorf	Sigmaringen	650	Rettighof	Böhringen	Konstanz	356
Reischach	Hofs	Wangen	692	Rettighofen	Oberstadion	Ehingen	554
*Reischach	Reischach	Sigmaringen	651	Rettisweiler	Unterschwarzach	Biberach	532
Reischenhof	Wain	Biberach	533	Retzenhof	Fichtenberg	Backnang	32
Reischmann	Leupolz	Wangen	697	*Reubach	Reubach	Craillsheim	58
*Reiselfingen	Reiselfingen	Hochschwarzwald	341	*Reudern	Reudern	Nürtingen	130
Reiselfingen-Seppenhofen, Bahnstation	Seppenhofen	Hochschwarzwald	345	Reuendorf	Stetten ob Lontal	Heidenheim	86
*Reisenbach	Reisenbach	Buchen	214	Reuental	Cfteringen	Waldshut	479
Reisenbacher Grund	Reisenbach	Buchen	214	Reupoldsrot	Schrozberg	Craillsheim	60
Reisenbachergrund Eberbach (Ferdinandsdorf)	Eberbach	Heidelberg	221	Reuschen	Christazhofen	Wangen	683
Reisenbachergrund Mülben (Unterferdinandsdorf)	Mülben	Mosbach	246	Reußenstein	Wiesensteig	Göppingen	79
Reisenbronn	Neukirch	Tettang	659	*Reuten	Reuten	Tübingen	667
Reisenmühle	Zaberfeld	Heilbronn	100	Reutalmühle	Oberstetten	Mergentheim	123
Reisfeld	Igersheim	Mergentheim	122	Reute	Aach-Linz	Überlingen	440
Reishausen	Baindt	Ravensburg	593	Reute	Amtzell	Wangen	680
Reishof	Hasenweiler	Ravensburg	602	Reute	Baiersbronn	Freudenstadt	559
Reishof	Honhardt	Craillsheim	55	Reute	Eglofs	Wangen	685
Reismühle	Mühligen	Stockach	432	Reute	Eichstegen	Saulgau	636
Reißenhöfle	Gschwend	Backnang	34	Reute	Esenhausen	Ravensburg	599
Reißer	Aichhalden	Rottweil	621	Reute	Gospoldshofen	Wangen	689
Reißmühle	Oberuhldingen	Überlingen	450	Reute	Illmensee	Überlingen	446
Reitenhaus	Geisfertshofen	Schwäbisch Hall	157	Reute	Ittendorf	Überlingen	447
Reiterle	Rinklingen	Karlsruhe	233	Reute	Kehlen	Tettang	657
Reithof	Öisheim	Vaihingen	179	Reute	Kirchenkirnberg	Backnang	35
Reiprechts	Straßdorf	Schwäbisch Gmünd	149	Reute	Kiblegg	Wangen	695
Rembrechts	Schomburg	Wangen	702	Reute	Kreßbronn am Bodensee	Tettang	657
Remeck	Nußbach	Villingen	461	Reute	Leupolz	Wangen	697
Remete	Hasenweiler	Ravensburg	602	Reute	Neuravensburg	Wangen	698
				*Reute	Obergröningen	Schwäbisch Gmünd	147
				Reute	Ratzenried	Wangen	701
				*Reute	Reute	Biberach	527
				*Reute	Reute	Emmendingen	313
					Reute	Ravensburg	604

Wohnplatz	Gemeinde	Stadt-/Landkreis	Seite	Wohnplatz	Gemeinde	Stadt-/Landkreis	Seite
Reute	Vogt	Ravensburg	607	*Rheinsheim	Rheinsheim	Bruchsal	207
Reute	Waldburg	Ravensburg	608	Rheinstrand-	Karlsruhe	Stadtkreis	194
Reute	Wasser	Stockach	436	siedlung		Karlsruhe	
Reute	Wolffegg	Ravensburg	610	Rheintal	Feldberg	Müllheim	388
Reute bei	Fronhofen	Ravensburg	600	Rheintalbahnhof	Altlußheim	Mannheim	237
Fronhofen				Rheinwärterhaus	Altenheim	Kehl	350
Reute bei Oberzell	Talldorf	Ravensburg	606	Rheinwärterhaus	Auenheim	Kehl	350
Reute bei Talldorf	Talldorf	Ravensburg	606	Rheinwärterhaus	Bellingen	Müllheim	387
Reute,	Fichtenberg	Backnang	32	Rheinwärterhaus	Diersheim	Kehl	350
Hornberger -				Rheinwärterhaus	Griffheim	Müllheim	388
*Reute im Hegau	Reute im Hegau	Stockach	433	Rheinwärterhaus	Harthaus	Freiburg	323
Reute (Reuthof)	Haslach	Biberach	522	Rheinwärterhaus	Philippsthal	Bruchsal	206
Reute	Tennenbronn	Villingen	468	Rheinwärterhaus	Plittersdorf	Rastatt	413
(Tierungsreute)				Rheinwärterhaus	Goldscheur	Kehl	350
Reute, Untere -	Neuenbürg	Calw	543	(Marlen)			
Reutebach	Gundelfingen	Freiburg	322	Rheinweg, Am	Dogern	Waldshut	475
Reutegut	Nordrach	Wolfach	494	Rhein -			
Reutehaus	Fichtenberg	Backnang	32	*Rheinweiler	Rheinweiler	Müllheim	391
Reutehöfe	Böhringen	Konstanz	356	Rhina	Laufenburg	Säckingen	419
Reutehöfe	Überlingen	Überlingen	453		(Baden)		
Reutehof	Griefen	Waldshut	478	Rhonahof	Urberg	Säckingen	423
Reutehof	Nesselwangen	Überlingen	449	*Richen	Richen	Sinsheim	259
Reuten, Auf den -	Mahlspüren im	Stockach	431	Richlisreute	Schlier	Ravensburg	605
Hegau				Richtberg,	Auggen	Müllheim	387
Reutenberg	Weilheim	Nürtingen	130	Siedlung K. -			
	an der Teck			Richtstatt, Lange -	Karlsruhe	Stadtkreis	194
Reutenen	Siggen	Wangen	703			Karlsruhe	
Reutenen	Tettanng	Tettanng	661	Rickelshausen	Böhringen	Konstanz	358
Reutengrund	Einbach	Wolfach	485	Rickenbach	Berau	Waldshut	473
Reutenhof	Oppenweiler	Backnang	39	*Rickenbach	Rickenbach	Säckingen	420
Reuter bei	Meckenbeuren	Tettanng	659	*Rickenbach	Rickenbach	Überlingen	451
Brochenzell				Rickenwiesen	Frickenbach	Überlingen	443
Reutfeld	Unterrot	Backnang	42	Rickertsreute	Wintersulgen	Überlingen	454
Reuthemühle	Bamberg	Überlingen	441	Rickertsweiler	Altheim	Überlingen	440
Reuthof (Reute)	Haslach	Biberach	522	Rieberhof	Lauf	Bühl	283
*Reutin	Reutin	Rottweil	827	Ried	Christazhofen	Wangen	683
Reutin	Wildberg	Calw	547	Ried	Ebersbach	Saulgau	635
*Reutlingen	Reutlingen	Reutlingen	617	Ried	Fronhofen	Ravensburg	600
*Reutlingendorf	Reutlingendorf	Ehingen	554	Ried	Geigelsbach	Saulgau	637
Reutlingen-Süd,	Eningen unter	Reutlingen	615	Ried	Großholzleute	Wangen	690
Bahnhof -	Achalm			Ried	Leupolz	Wangen	697
Reutsachsen	Blumweiler	Mergentheim	120	Ried	Neuravensburg	Wangen	698
Reutstock	Leupolz	Wangen	697	Ried	Raich	Lörrach	380
*Reutti	Reutti	Ulm	172	Ried	Tettanng	Tettanng	661
Rewentall	Ofteringen	Waldshut	479	Ried	Waldburg	Ravensburg	608
(Reuental)				Ried, Im -	Roggenbeuren	Überlingen	451
*Rexingen	Rexingen	Horb	580	Ried, Wildes -	Winterstettendorf	Biberach	533
Rexingen, Bahnhof	Altheim	Horb	577	Riedacker	Großholzleute	Wangen	690
Altheim-				*Riedbach	Riedbach	Crailsheim	58
Rhein	Schornburg	Wangen	702	Riedbauernhof	Rast	Stockach	433
Rhein, Am -	Sasbach	Emmendingen	314	*Riedböhringen	Riedböhringen	Donauaueschingen	300
Rheinau	Mannheim	Stadtkreis	200	Riedelhalde	Sulz am Neckar	Horb	581
		Mannheim		Rieden	Aichtstetten	Wangen	678
Rheinau	Rastatt	Rastatt	413	Rieden	Lampertsweiler	Saulgau	639
Rheinau, Alten-	Altenburg	Waldshut	472	*Rieden	Rieden	Schwäbisch Hall	181
burg-, Bahnstation				Rieden	Stuttgart	Stadtkreis	8
Rheinau-Süd	Mannheim	Stadtkreis	200				
		Mannheim		Riedenhof	Hattenhofen	Göppingen	74
Rheinbauhütte	Ichenheim	Lahr	367	Riedenhof	Oggelsbeuren	Ehingen	554
Rheinbauhütte	Söllingen	Rastatt	413	Riedensweiler	Kreßbronn am	Tettanng	657
*Rheinbischofsheim	Rheinbischofsheim	Kehl	352		Bodensee		
Rheinbrücke,	Ottenheim	Lahr	369	Riederhof	Hilzingen	Konstanz	358
An der -				(Riedern)			
Rheinbrücke,	Altenburg	Waldshut	472	*Riederich	Riederich	Reutlingen	617
Zollhaus -				Riedern	Friedrichshafen	Tettanng	656
Rheinburg	Gailingen	Konstanz	357	Riedern	Gutach im	Emmendingen	308
*Rheinelden	Rheinelden	Säckingen	420		Breisgau		
(Baden)				Riedern	Hilzingen	Konstanz	358
Rheinfelderhof	Beuron	Sigmaringen	646	Riedern	Ittendorf	Überlingen	447
Rheinfelder Straße,	Wyhlen	Lörrach	384	*Riedern am Sand)	Riedern am Sand	Waldshut	479
Siedlung an der -				*Riedern am Wald	Riedern am Wald	Waldshut	479
Rheinhäusern,	Dogern	Waldshut	475	Riedern, Ober-	Riedern am Sand	Waldshut	479
Bei den -				Riedern, Ober-	Markdorf	Überlingen	448
Rheinhafengebiet	Karlsruhe	Stadtkreis	194	riedern			
		Karlsruhe	194	Riedern, Unter-	Riedern am Sand	Waldshut	479
Rheinhalde und	Gailingen	Konstanz	357	Riederhöfe	Öhningen	Konstanz	380
Strandweg				Riedersteg	Riedern am Wald	Waldshut	479
*Rheinhausen	Rheinhausen	Bruchsal	207	Riedersweiler	Meersburg	Überlingen	448
*Rheinheim	Rheinheim	Waldshut	479	*Riedersweiler	Riedersweiler	Sigmaringen	651
Rheinsberg	Murg	Säckingen	419	Riedersweiler	Untersiggingen	Überlingen	453

Wohnplatz	Gemeinde	Stadt-/Landkreis	Seite	Wohnplatz	Gemeinde	Stadt-/Landkreis	Seite
Riedhaus	Spraitbach	Schwäbisch Gmünd	149	Riesen	Aichhalden	Rottweil	621
*Riedhausen	Riedhausen	Saulgau	641	Riesen	Lehengericht	Wolbach	492
*Riedheim	Riedheim	Konstanz	361	Riesen	Taldorf	Ravensburg	606
*Riedheim	Riedheim	Überlingen	451	Riesenbach	Gutach (Schwarz- waldbahn)	Wolbach	487
Riedhöfe	Altheim	Überlingen	440	Riesenberg	Wilhelmsfeld	Heidelberg	226
Riedhöfe	Boll	Stockach	427	Riesenhof	Ochsenburg	Heilbronn	96
Riedhöfe	Köngen	Eßlingen	67	Riesers	Christstahofen	Wangen	683
Riedhöfe	Langenau	Ulm	170	Rieshof	Fessenbach	Offenburg	398
Riedhöfe	Riegel	Emmendingen	313	*Riet	Riet	Vaihingen	180
Riedhöfe	Unterschwarzach	Biberach	532	*Rietenau	Rietenau	Backnang	40
Riedhof	Bergatreute	Ravensburg	595	Rieter	Oberteuringen	Tettnang	660
Riedhof	Deuchelried	Wangen	684	Rieter Tal	Enzweihingen	Vaihingen	177
Riedhof	Ersingen	Ehingen	551	*Rietheim	Rietheim	Münsingen	588
Riedhof	Harlingen	Donauessingen	296	*Rietheim	Rietheim	Tutlingen	673
Riedhof	Heuchlingen	Schwäbisch Gmünd	145	*Rietheim	Rietheim	Villingen	463
				Rifitz, Am -	Gremmelsbach	Villingen	458
Riedhof	Pfrungen	Ravensburg	603	Riggenbach,	Bernau	Hochschwarzwald	335
Riedhof	Roggenbeuren	Überlingen	451				
*Riedichen	Riedichen	Lörrach	380	Rimmeldingen	Diepoldshofen	Wangen	684
Riedle	Zell-Weierbach	Offenburg	406	Rimmelsbacherhof	Völkersbach	Karlsruhe	234
Riedlehof	Hattenweiler	Überlingen	444	Rimmersberg	Esenhausen	Ravensburg	599
Riedlesmühle	Leutkirch	Wangen	688	Rimpach	Friesenhofen	Wangen	688
*Riedlingen	Riedlingen	Mühlheim	391	Rimpertsweiler	Oberstenweiler	Überlingen	449
*Riedlingen	Riedlingen	Saulgau	641	*Rindelbach	Rindelbach	Aalen	22
Riedlinger Bad	Riedlingen	Mühlheim	391	Rindenhof	Epfindorf	Rottweil	623
Riedlings	Diepoldshofen	Wangen	684	Rindenmoos	Rifegg	Biberach	528
Riedmat	Karsau	Säckingen	419	*Rinderfeld	Rinderfeld	Mergentheim	123
Riedmühle	Bolheim	Heidenheim	82	Rindersteig	Donzdorf	Göppingen	72
Riedmühle	Ehingen im Hegau	Konstanz	357	Rineck	Muckental	Mosbach	245
Riedmühle	Erbach	Ulm	169	*Ringelbach	Ringelbach	Offenburg	405
Riedmühle	Ertingen	Saulgau	638	Ringenhausen	Hasenweiler	Ravensburg	602
Riedmühle	Ettenheim	Lahr	366	Ringers	Waldsee, Bad	Ravensburg	606
Riedmühle	Friedingen	Konstanz	357	*Ringgenbach	Ringgenbach	Sigmaringen	651
Riedmühle	Grünfeld	Tauberbischofs- heim	268	Ringenweiler	Zogenweiler	Ravensburg	612
				*Ringingen	Ringingen	Ehingen	554
Riedmühle	Hohentengen	Saulgau	638	*Ringingen	Ringingen	Hechingen	673
Riedmühle	Oberschopfheim	Lahr	368	Ringlesmühle	Utzmemmingen	Aalen	26
Riedmühle	Rosenfeld	Balingen	511	*Ringschnait	Ringschnait	Biberach	527
Riedmühle	Sondernach	Münsingen	589	*Ringsheim	Ringsheim	Lahr	369
Riedmühle	Ulm	Stadtkreis Ulm	10	Ringweg	Obermünstertal	Mühlheim	391
Riedmühle	Waldsee, Bad	Ravensburg	609	Rinken	Hinterzarten	Hochschwarzwald	339
Riedösch, Im -	Wasser	Stockach	436	Rinkenbach	Kaltbrunn	Wolbach	488
*Riedöschingen	Riedöschingen	Donauessingen	300	Rinkenbach,	Sentenhart	Stockach	434
Riedöschingen,	Riedöschingen	Donauessingen	300	Unter -			
Bahnstation				Rinkenber	Baiersbrunn	Freudenstadt	559
Riedsäge	Beizkofen	Saulgau	633	Rinkenhof	Ramsbach	Offenburg	405
Riedsäge	Saulgau	Saulgau	642	Rinkenteich	Baiersbrunn	Freudenstadt	559
Riedschmiede	Haidgau	Ravensburg	601	Rinkhalde(e)	Lierbach	Offenburg	400
Riedsenn, Staats- domäne	Baidt	Ravensburg	593	*Rinklingen	Rinklingen	Karlsruhe	233
Riedwanger	Rortum	Biberach	528	Rinkwasen	Neunack	Freudenstadt	564
Riefen	Karssee	Wangen	694	Rinnebühl	Friesenhofen	Wangen	688
*Riegel	Riegel	Emmendingen	313	Rinnen	Michelfeld	Schwäbisch Hall	160
Riegelbach	Marktustenau	Crailsheim	57	*Rinschheim	Rinschheim	Buchen	214
Riegelhof	Dewangen	Aalen	15	Rintheim	Karlsruhe	Stadtkreis	195
Riegelhof	Jagstzell	Aalen	19			Karlsruhe	195
Riegel-Malter- dingen, Bahn- station	Malterdingen	Emmendingen	310	Rintheimer-Feld- Siedlung	Karlsruhe	Stadtkreis	195
Riegel-Malter- dingen, Bei Bahnstation -	Riegel	Emmendingen	313	Rinzberghof	Unterglöttental	Freiburg	329
Riegenhof	Bubenorbis	Schwäbisch Hall	155	*Rippberg	Rippberg	Buchen	214
Riegersheim	Jagstzell	Aalen	19	*Rippenweiler	Rippenweiler	Mannheim	239
Riehings	Kißlegg	Wangen	695	*Rippoldsau, Bad)	Rippoldsau, Bad	Wolbach	498
Riehingshöhe	Kißlegg	Wangen	695	Rippoldshofen	Seibranz	Wangen	703
*Rielasingen	Rielasingen	Konstanz	361	Rippoldsfried	Grafenhausen	Hochschwarzwald	338
*Rielingshausen	Rielingshausen	Backnang	39	*Rippolingen	Rippolingen	Säckingen	421
Riemennmühle	Merklingen	Leonberg	108	Risiberg	Dürbheim	Tutlingen	671
Rienharz	Pfahlbronn	Schwäbisch Gmünd	147	*Risi, Im krummen-	Randegg	Konstanz	360
				*Rißegg	Rißegg	Biberach	528
Rienharzer Sä- mühle	Pfahlbronn	Schwäbisch Gmünd	147	*Rißgruppe,	Biberach an der	Biberach	518
Riepach	Tannhausen	Aalen	25	Pumpwerk -	Riß		
Riersbach Dörfle	Oberharmersbach	Wolbach	495	Rißhöfen	Höfen	Biberach	522
Riersbach, In -	Oberharmersbach	Wolbach	495	*Rißtissen	Rißtissen	Ehingen	554
Riersbach, Vor -	Oberharmersbach	Wolbach	495	Rißtissen-Ach- stetten, Bahnhof	Achstetten	Biberach	516
Riersberg.	Degerfelden	Lörrach	375	Risthof	Owingen	Überlingen	450
Ries, Wohnhaus -	Riegel	Emmendingen	313	*Ritschweier	Ritschweier	Mannheim	240
				Ritschweier Tal,	Hohensachsen	Mannheim	238
				Siedlung, im -			
				Rittacker	Prechtal	Emmendingen	313
				Rittelhof	Löwenstein	Heilbronn	95

Wohnplatz	Gemeinde	Stadt-/Landkreis	Seite	Wohnplatz	Gemeinde	Stadt-/Landkreis	Seite
Ritteln	Grünkraut	Ravensburg	601	Rötenbach,	Nagold	Calw	542
Rittenweiler	Rippenweiler	Mannheim	239	Heilsütte			
Ritterberg	Durbach	Offenburg	398	Rötenbach (Ober	Gremmelsbach	Villingen	469
Rittergut	Durbach	Offenburg	398	und Unter)			
Ritterhof	Wies	Lörrach	383	Rötenbächle	Reinerzau	Freudenstadt	585
Ritterrain	Röt	Freudenstadt	565	Rötenbauernhof	Reichenbach	Wolfach	497
Rittersbach	Bühl	Bühl	281	Rötenberg	Grafenhausen	Hochschwarzwald	338
*Rittersbach	Rittersbach	Mosbach	247	*Rötenberg	Rötenberg	Rottweil	627
Ritthof	Schwarzenbach	Hochschwarzwald	345	Rötenberg	Untergröningen	Schwäbisch	150
Ritzenbühl	Onstmetzingen	Balingen	510		Gmünd		
Ritzenweiler	Eberhardzell	Biberach	520	Rötenberg	Wasseraffingen	Aalen	26
*Robern	Robern	Mosbach	247	Rötenhöhe	Nagold	Calw	542
Robernmühle (Im	Robern	Mosbach	247	Rötenhof	Bibersfeld	Schwäbisch Hall	155
Mühlengrund)				Rötenloch	Unterkrnach	Villingen	469
Robert-Kaess-	Backnang	Backnang	31	Rötenmühle	Vöhringen	Horb	581
Siedlung				Röter Wiese	Röt	Freudenstadt	565
*Rockenau	Rockenau	Heidelberg	224	Rörhardt	Wasseraffingen	Aalen	27
Rockhalden	Ellrichshausen	Crailsheim	53	Röthelenberg	Gospoldshofen	Wangen	689
Rodachhof	Belsenberg	Künzelsau	102	Rötlein	Lautenbach	Crailsheim	56
Rodamsdorfle	Dewangen	Aalen	15	Röden	Röhligen	Aalen	23
Rodbachhof	Pfaffenhofen	Heilbronn	97	Rödeshof	Backnang	Backnang	31
Rodeck	Kappelrodeck	Bühl	283	Rötsee	Kiblegg	Wangen	695
Rodt	Loßburg	Freudenstadt	564	Rötsweiler	Waldtann	Crailsheim	61
Rodt, Bahnhof	Loßburg	Freudenstadt	564	Rötteln, Schloß	Hohentengen	Waldshut	476
Loßburg -				Rötteln, Schloß	Haagen	Lörrach	377
Röcken	Eriskirch	Tettnang	855	(Burgschenke)			
Röckenberg	Deuchelried	Wangen	684	Röttelnweiler	Haagen	Lörrach	377
Röhligen	Röhligen	Aalen	23	*Röttlingen	Röttlingen	Aalen	23
Röhlwald,	St. Georgen im	Villingen	464	Röttlingen, Halte-	Lauchheim	Aalen	20
Unter -	Schwarzwald			punkt -			
*Röhmen	Bühlerzell	Schwäbisch Hall	156	Roggele, Auf dem	Stetten	Überlingen	452
Röhmensmühle	Bühlerzell	Schwäbisch Hall	156	Roggenacker	Bodnegg	Ravensburg	597
Röhrach (Röhr-	Kleinaspach	Backnang	36	Roggenbach	Unterkrnach	Villingen	469
achhof)				Roggenbach	Wittekofen	Hochschwarzwald	347
Röhrachhof	Kleinaspach	Backnang	36	*Roggenbeuren	Roggenbeuren	Überlingen	451
(Röhrach)				Roggenbreite, In	Grasbeuren	Überlingen	443
Röhrbachmühle,	Trochtelfingen	Aalen	25	der -			
Obere				Roggenmühle,	Steinenkirch	Göppingen	78
Röhrbachmühle,	Trochtelfingen	Aalen	25	Obere			
Untere				Roggenmühle,	Eybach	Göppingen	73
Röhren	Zollenreute	Ravensburg	612	Untere -			
Röhrenbach	Wintersulgen	Überlingen	454	Roggenzell	Neuravensburg	Wangen	698
Röhrenmoos	Leupolz	Wangen	697	Rohmatt	Hag	Lörrach	377
Röhret	Gausbach	Rastatt	411	Rohnbach	Enzklosterle	Calw	540
Röhrnang	Liggeringen	Konstanz	359	Rohnersche Fabrik	Mengen	Saulgau	640
Röhrbächle	Baiersbronn	Freudenstadt	559	Rohnhausen	Dettingen	Konstanz	356
Röhrwangen	Warthausen	Biberach	533	Rohr	Altenschwand	Säckingen	417
Römerhöfe	Schwaigern	Heilbronn	97	Rohr	Bierbronn	Waldshut	473
Römerhöfe	Ulm	Stadtkreis Ulm	10	Rohr	Binzen	Säckingen	417
Römerhof	Kirchheim am	Ludwigsburg	114	Rohr	Eintürmen	Wangen	686
	Neckar			Rohr	St. Peter	Freiburg	327
Römerhof	Rottweil	Rottweil	628	Rohr	Stuttgart	Stadtkreis	8
Römersteinhäuser	Donnstetten	Münsingen	586			Stuttgart	
*Römlinsdorf	Römlinsdorf	Rottweil	627	Rohr (Rohrer	Indlekofen	Waldshut	477
Röschbach(erhof)	Altenbach	Heidelberg	220	Mühle)			
Röschbühl (Fall-	Untersontheim	Schwäbisch Hall	183	Rohracker	Stuttgart	Stadtkreis	7
haus)						Stuttgart	
Röschchen	Zollenreute	Ravensburg	612	*Rohrau	Rohrau	Böblingen	48
Röschenhof	Unterwangen	Waldshut	481	Rohrbach	Boitenau	Offenburg	396
Rösersmühle	Mainhardt	Schwäbisch Hall	159	Rohrbach	Heidelberg	Stadtkreis	197
Rößler	Grünkraut	Ravensburg	601			Heidelberg	
Rößler	Schlier	Ravensburg	605	Rohrbach	Lehengericht	Wolfach	492
Rößlerhof	Worndorf	Stockach	436	Rohrbach	Oppenweiler	Backnang	39
*Röt	Freudenstadt	Freudenstadt	585	*Rohrbach	Rohrbach	Sinsheim	259
Rötel, Gehren-	Lauf	Bühl	283	Rohrbach	Ziegelbach	Wangen	705
graben -				*Rohrbach am	Rohrbach am	Sinsheim	259
Rötelhof	Aistaig	Rottweil	622	Gießhübel	Gießhübel		
Rötenbach	Alpirsbach	Freudenstadt	558	*Rohrbach im	Rohrbach im	Donauessingen	300
Rötenbach	Bartholomä	Schwäbisch	143	Schwarzwald	Schwarzwald		
	Gmünd			Rohrbacher Hof	Bruchsal	Bruchsal	204
Rötenbach	Hohenstadt	Aalen	18	Rohrbachgrund	Lehengericht	Wolfach	492
Rötenbach	Obergröningen	Schwäbisch	147	Rohrbach	Hag	Lörrach	377
	Gmünd			*Rohrbronn	Rohrbronn	Waiblingen	188
Rötenbach	Reichenbach	Wolfach	497	Rohrburg(er	Altenheim	Kehl	350
*Rötenbach	Rötenbach	Calw	544	Mühle)			
*Rötenbach	Rötenbach	Hochschwarzwald	341	*Rohrdorf	Rohrdorf	Calw	544
Rötenbach	Untergröningen	Schwäbisch	150	*Rohrdorf	Rohrdorf	Horb	580
	Gmünd			*Rohrdorf	Rohrdorf	Stockach	433
Rötenbach	Wolffegg	Ravensburg	610	*Rohrdorf	Rohrdorf	Wangen	701
Rötenbach	Zogenweiler	Ravensburg	612	Rohrenbach	Griesbach, Bad	Offenburg	399

Wohnplatz	Gemeinde	Stadt-/Landkreis	Seite	Wohnplatz	Gemeinde	Stadt-/Landkreis	Seite
Rohrenbauernhof	Reichenbach	Wolfach	497	Roßberg	Straßberg	Sigmaringen	652
Rohrerhütte	Linach	Donauessingen	298	Roßberg	Wollegg	Ravensburg	610
Rohrer Mühle	Indlekofen	Waldshut	477	Roßberg	Gönnungen	Reutlingen	616
Rohrhalde nösche,	Taisersdorf	Überlingen	452		(Roßbergsturm)		
Im -				Roßbergsturm	Gönnungen	Reutlingen	616
*Rohrhardsberg	Rohrhardsberg	Villingen	463	Roßbrunnerhof	Sennfeld	Buchen	215
Rohrhof	Brühl	Mannheim	237	Roßbühl	Griesbach, Bad	Offenburg	399
Rohrhof	Küfnach	Waldshut	477	Roßburg	Hengstfeld	Crailsheim	55
Rohrhof, Vorderer	Lienheim	Waldshut	478	Rosental	Tailfingen	Balingen	511
Rohrklinge	Michelbach am Wald	Öhringen	136	Roßfedern	Katzenmoos	Emmendingen	309
Rohrmoos	Göttlishofen	Wangen	688	*Roßfeld	Roßfeld	Crailsheim	59
Rohrmoos	Vogt	Ravensburg	607	Roßhalden	Sulzbach am Kocher	Backnang	41
Rohrmühle	Harsberg	Öhringen	135	Roßhof	Bödigheim	Buchen	210
Rohrmühle	Haslach	Biberach	522	Roßnagel	Laubach	Aalen	20
Rohrmühle	Kürnbach	Sinsheim	258	Roßtaig	Neulautern	Heilbronn	96
Rohrsparg	Hemmungen	Leonberg	107	Roßtaig	Spiegelberg	Backnang	40
Rohrturn	Brettheim	Crailsheim	53	Roßtaig, Obere -	Spiegelberg	Backnang	40
Rohrweier	Leupolz	Wangen	697	Roßsumpf	Gschwend	Backnang	34
Rohrwies	Neutrauchburg	Wangen	699	*Roßwälden	Roßwälden	Göppingen	77
*Roigheim	Roigheim	Heilbronn	97	*Roßweg	Roßweg	Vaihingen	180
Roigenmoos	Wolketsweiler	Ravensburg	611	Roßwald	Schramberg	Rottweil	629
Rollhof	Geradstetten	Waiblingen	184	*Roßwangen	Roßwangen	Balingen	511
Rollis	Eberhardzell	Biberach	520	Roßweg	Baiersbrunn	Freudenstadt	559
Rollwasen	lbach	Offenburg	399	Roßwinkel	Gebratzhofen	Wangen	688
Rollwasser	Wildbad im Schwarzwald	Calw	547	Roßwinkel, Im -	Gundelfingen	Freiburg	322
				Rostall	Reichenhofen	Wangen	701
Rombach	Reichental	Rastatt	413	Rostmühle,	Ottoschwanden	Emmendingen	313
Rombach, Wohn-	Rohrbach im Schwarzwald	Donauessingen	301	Obere -			
Rombachhof	Wagensteig	Freiburg	330	Rot	Jagstzell	Aalen	19
Romben, Alter -	Furtwangen	Donauessingen	294	*Rot	Rot	Heidelberg	224
Rombenberg	Furtwangen	Donauessingen	295	*Rot	Rot	Mergentheim	123
Romeshof	Kinzigtal	Wolfach	490	Rot	Stuttgart	Stadtkreis	8
Romishorn	Vierundzwanzig Höfe	Freudenstadt	566		Stuttgart	Stuttgart	
*Rommelsbach	Rommelsbach	Reutlingen	617	*Rot am See	Rot am See	Crailsheim	59
*Rommelshausen	Rommelshausen	Waiblingen	188	*Rot an der Rot	Rot an der Rot	Biberach	528
Rommental	Schlatt	Göppingen	77	*Rot bei Laupheim	Rot bei Laupheim	Biberach	528
Rommetsreute	Esenhausen	Ravensburg	599	Rot, In der -	Burschbach	Offenburg	397
Romsgrund	Wittendorf	Freudenstadt	567	Rot-Malsch,	Malsch	Heidelberg	223
Roos	Ottenhöfen im Schwarzwald	Bühl	285	Bahnstation			
				Rot- und	Stuttgart	Stadtkreis	7
Ropfershof	Jagstzell	Aalen	19	Schwarzwildpark		Stuttgart	
Roppertsweiler	Schussenried	Biberach	529	Rotachmühle	Esenhausen	Ravensburg	599
*Rorgenwies	Rorgenwies	Stockach	433	Rotachsäge	Esenhausen	Ravensburg	599
Rosaburg	Eberbach	Heidelberg	221	Rotbachhöfle	Kaisersbach	Waiblingen	186
Rosalienhof	Eppingen	Sinsheim	257	Rotbachsägsmühle	Jagstzell	Aalen	19
Rosbach	Pfeffingen	Balingen	510	Rote Lache	Bermersbach	Rastatt	410
Roseck	Unterjesingen	Tübingen	668	Rote Mühle	Lauterbach	Rottweil	626
Rosenau	Hagelloch	Tübingen	665	Rote Steige	Scheer	Saulgau	642
*Rosenberg	Heutingsheim	Ludwigsburg	113	Roteck	Zastler	Freiburg	332
Rosenberg	Aalen	Aalen	23	Roregg	Hauerz	Wangen	690
*Rosenberg	Rosenberg	Buchen	215	Roten	Eisenharz	Wangen	887
Rosenberg	Sipplingen	Überlingen	452	Roten	Neuravensburg	Wangen	699
Rosenberg	Stockach	Stockach	435	Roten Kreuz,	Rickenbach	Säckingen	420
Rosenegg	Rielasingen	Konstanz	361	Beim -			
Roseneggstraße	Singen (Hohentwiel)	Konstanz	361	Rotenacker	Markgröningen	Ludwigsburg	115
*Rosenfeld	Rosenfeld	Balingen	510	Rotenbach	Großholzleute	Wangen	690
Rosengarten	Ettenkirch	Tettnang	656	Rotenbach	Schrezeim	Aalen	24
Rosenhäusle	Berg	Ravensburg	594	Rotenbach	Wollegg	Ravensburg	610
Rosenharz	Badnegg	Ravensburg	598	Rotenbach (Enz)	Neuenburg	Calw	543
Rosenhof	Neureut (Baden)	Karlsruhe	232	Rotenbach(hof)	Lierbach	Offenburg	400
Rosenhof, Max-	Ladenburg	Mannheim	238	Rotenbacher Hof	Braunweiler	Saulgau	634
Planck-Institut				Rotenbachwerk	Dennach	Calw	539
(Züchtungsforschung)				Rotenbauernhof	Ohrenbach	Freiburg	327
Rosenmühle	Mondfeld	Tauberbischofsheim	267	Rotenbauernhof	Wagensteig	Freiburg	330
				Rotenberg	Rohrhardsberg	Villingen	463
Rosis	Siggen	Wangen	703	*Rotenberg	Rotenberg	Heidelberg	224
*Rosna	Rosna	Sigmaringen	651	Rotenberg	Stuttgart	Stadtkreis	8
Roß (Roos)	Ottenhöfen im Schwarzwald	Bühl	285		Stuttgart	Stuttgart	
				Rotenbergerhäusle	Rohrhardsberg	Villingen	463
Rossach	Schönbühl	Künzelsau	105	Rotenbergerhof	Ruit	Karlsruhe	233
Roßacker	Unterkirnach	Villingen	469	Rotenbühl	Burgweiler	Überlingen	442
Roßau	Altenschwand	Säckingen	417	Rotenbühlerhof	Waterdingen	Konstanz	362
Roßbach	Oberharmersbach	Wolfach	495	Rotenbühlerhof	Welschingen	Konstanz	363
Roßbach	Wäldle	Freudenstadt	567	Rotenburg	Waldburg	Ravensburg	608
Roßberg	Bühlerzell	Schwäbisch Hall	156	*Rotenfels	Rotenfels	Rastatt	413
Roßberg	Kalthrann	Wolfach	488	Rotengauß	Ödsbach	Offenburg	402
				Rotengrund	Aitrach	Wangen	678
				Rotenhäusler	Haidgau	Ravensburg	601
				Rotenhar	Frickenhofen	Backnang	33

Wohnplatz	Gemeinde	Stadt-/Landkreis	Seite	Wohnplatz	Gemeinde	Stadt-/Landkreis	Seite
Rotenhof	Furtwangen	Donauesschingen	295	Rübgarten	Laufen am Kocher	Backnang	36
Rotenhof	Waldau	Hochschwarzwald	347	*Rübgarten	Rübgarten	Tübingen	667
Rotenmad	Kaisersbach	Waiblingen	186	Rübgartenstraße,	Plietzhausen	Tübingen	666
Rotenrain	Schwarzenberg	Freudenstadt	565	Werkstätte an der			
Rotensohl	Großkuchen	Heidenheim	83	Rüblingen	Feßbach	Öhringen	134
*Rotensol	Rotensol	Calw	544	Rüblingerhof	Heidenfingen	Heidenheim	84
*Rotenzimmern	Rotenzimmern	Rottweil	628	Rückershausen	Gerabronn	Crailsheim	54
Roter Berg	Mühlhausen	Rottweil	626	Rückertsbronn	Arnsdorf	Schwäbisch Hall	155
Roter Berg	Schönaich	Böblingen	48	Rückertshausen	Arnsdorf	Schwäbisch Hall	155
Roter Rain	Königshofen	Tauberbischofsheim	266	Rüddern	Tiefenbach	Crailsheim	80
Roter Torkel	Mittelstenweiler	Überlingen	449	Rüdel'sche	Freudenstadt	Freudenstadt	562
Rotes	Arnach	Wangen	682	Sägmühle			
Rotesteige	Michelfed	Schwäbisch Hall	160	Rüdenal	Hardheim	Buchen	212
*Rotfelden	Rotfelden	Calw	544	Rüden	Eßlingen	Eßlingen	66
Roth	Sauldorf	Stockach	434	Rüflensmühle	am Neckar		
Roth	Unterharmersbach	Wolfach	501	Rühsbach	Oppenweiler	Backnang	39
Rothäusle	Blöndried	Ravensburg	596	Rührberg	Nordrach	Wolfach	494
Rothausenhof	Furtwangen	Donauesschingen	295	Rümmingen	Wyllen	Lörrach	384
Rothaus	Gräfenhausen	Hochschwarzwald	338	Rüppurr	Rümmingen	Lörrach	380
Rothaus	Mürg	Säckingen	419		Karlsruhe	Stadtkreis	195
Rothaus	Oberrimsingen	Freiburg	326			Karlsruhe	
Rothaus	Vogt	Ravensburg	608	*Rüsselhausen	Rüsselhausen	Mergentheim	123
Rothelden	Bodnegg	Ravensburg	598	*Rüßwühl	Rüßwühl	Säckingen	421
Rothelnbach	Rockenau	Heidelberg	224	Rüstenbach, Ober-	Lautenbach	Offenburg	400
*Rothelnachen	Rothelnachen	Sigmaringen	651	Rüstenbach, Unter-	Lautenbach	Offenburg	400
Rother Platz	Sauldorf	Stockach	434	*Rütschdorf	Rütschdorf	Buchen	215
Rothhöfe	Köngen	Eßlingen	67	*Rütte	Rütte	Säckingen	421
Rothhof	Ellenberg	Aalen	16	Rütte	Todtmoos	Säckingen	422
Rothhof	Jagstzell	Aalen	19	Rütte	Todtmauberg	Lörrach	382
Rothhof	Mittelfischach	Schwäbisch Hall	160	Rütte	Wieden	Lörrach	383
Rothhof	Staufen	Müllheim	392	Rüttelehof	Dögern	Walldshut	475
Rothof	Ulm	Offenburg	406	Rüttelehof	Harpelingen	Säckingen	418
Rotis	Hofs	Wangen	692	Rüttelehof	Hütten	Säckingen	419
Rotkreuz	Rindelbach	Aalen	22	Rüttene	Murg	Säckingen	419
Rotlach	Lehengericht	Wolfach	492	Rüttewies	Urbeg	Säckingen	423
Rotlehof	Schenkenzell	Wolfach	499	Rüttihof	Zunsweier	Offenburg	407
Rotmühle	Beimbach	Crailsheim	52	Rüttlersberg	Oberwinden	Emmendingen	312
Rotmühlle	Crailsheim	Crailsheim	57	Rufhof	Wildtal	Freiburg	331
Rotmühle	Marktustnau	Crailsheim	57	Rufenbauernhof	Schweighausen	Lahr	371
Rotmurg-	Baiersbronn	Freudenstadt	559	Rufenhof	Längenbach	Donauesschingen	298
Jägerhaus				Rufenhof	Urach	Hochschwarzwald	346
Rotöschle	Ochsenhausen	Biberach	527	Rufenhof	Wagensteig	Freiburg	330
Rotreis	Homburg	Überlingen	446	Rufenhof	St. Margen	Hochschwarzwald	343
Rotsal, Obertal -	Kirnbach	Wolfach	491	Rufental	Deggenhausen	Überlingen	443
Rotsee	Mariazell	Rottweil	628	Rugertsweiler	Zolleneute	Ravensburg	612
Rotsel	Kirnbach	Wolfach	491	Ruggen	Vogt	Ravensburg	608
Rotsold	Dewangen	Aalen	15	Ruhbach	Baiersbronn	Freudenstadt	559
Rottelsalt	Bottenau	Offenburg	398	Ruhbühl	Dietersburg	Offenburg	397
*Rottenacker	Rottenacker	Ehingen	554	Ruhbühl	Ottoschwanden	Emmendingen	313
*Rottenburg	Rottenburg	Tübingen	667	Ruh(Rau)bühl	Schweighausen	Lahr	371
Rottenmünster	Rottweil	Rottweil	628	Ruheckle	Walldau	Hochschwarzwald	347
Rottmannsberg	Oberbrüden	Backnang	38	Ruhestein	Baiersbronn	Freudenstadt	559
Rottmannsberger	Sechselberg	Backnang	40	*Ruhestetten	Ruhestetten	Sigmaringen	651
Sägmühle				Ruhl	Dörlinbach	Lahr	366
*Rottum	Rottum	Biberach	528	Ruhmaier	Amzell	Wangen	680
*Rottweil	Rottweil	Rottweil	628	Ruine Albeck,	Sulz am Neckar	Horb	581
Rottweil-Altstadt	Rottweil	Rottweil	628	herzogliche			
Rotwasser	Hinterzarten	Hochschwarzwald	339	Domäne mit -			
Rotwässer	Lauterbach	Rottweil	626	Ruine Eberstein-	Ebersteinburg	Rastatt	410
*Rotzel	Rotzel	Säckingen	421	burg (Alteberstein)			
*Rotzingen	Rotzingen	Säckingen	421	Ruine (Hohen-	Schramberg	Rottweil	629
Rubacker	Homburg	Überlingen	446	schramberg)			
Rubäckern,	Buggensegel	Überlingen	442	*Ruiz	Ruiz	Eßlingen	67
In den -				*Ruiz	Ruiz	Karlsruhe	233
Rubersberg, Am -	Hornberg	Wolfach	488	Ruital	Westhausen	Aalen	27
Rubstock	Lehengericht	Wolfach	492	Ruiter Tal,	Bretten	Karlsruhe	229
Ruchenschwand	Wittenschwand	Säckingen	424	Ölmühle im -			
*Ruchsen	Ruchsen	Buchen	215	(vorm. Sägmühle)			
Ruckhardtshausen	Ohnberg	Öhringen	137	Ruizenmühle	Höfen	Waiblingen	185
Ruckweg	Ummendorf	Biberach	531	*Ruldingen	Ruldingen	Sigmaringen	651
Rudelsdorf	Wolpertshausen	Schwäbisch Hall	163	Rumlersfeld und	Wagshurst	Kehl	352
*Rudenberg	Rudenberg	Hochschwarzwald	341	Untere Strangen			
Rudenweiler	Langnau	Tettnang	658	*Rumpelmühle	Gospoldshofen	Wangen	689
Rudersbach	Maisach	Offenburg	401	*Rumpfen	Rumpfen	Buchen	215
*Rudersberg	Rudersberg	Waiblingen	188	Rundfunksender	Lehen	Freiburg	325
Rudeshof	Oberöppingen	Biberach	526	Rundsmühlhof	Kirchberg an der Murr	Backnang	35
Rudharts	Eisenharz	Wangen	687				
Rudishof	Kißlegg	Wangen	695				
Rudolfsberg	Mariakappel	Crailsheim	57				

Wohnplatz	Gemeinde	Stadt-/Landkreis	Seite	Wohnplatz	Gemeinde	Stadt-/Landkreis	Seite
Runkenmühle	Uttenweiler	Saulgau	643	Sägebauernhof und Sägemühle	St. Georgen im Schwarzwald	Villingen	464
Runzengraben	Steinach	Wolfach	500	Sägehäusle	Rohrbach im Schwarzwald	Donauesschingen	301
Rupberg	Friedrichshafen	Tettang	656	Sägehof	Furtwangen	Donauesschingen	295
*Rupertshofen	Rupertshofen	Ehingen	554	Sägehof	Niederwühl	Säckingen	420
Ruppersbach	Waldtann	Crailsheim	61	Sägehof (Sägemühle)	Mühlungen	Stockach	432
Ruppertsberg	Langenschiltach	Villingen	460	Sägemühle	Neuenweg	Lörrach	379
Ruppertsberg	Peterzell	Villingen	462	Sägemathshof	Furtwangen	Donauesschingen	285
Ruppertsberg	St. Georgen im Schwarzwald	Villingen	464	Sägemühle	Mühlungen	Stockach	432
*Ruppertschhofen	Ruppertschhofen	Crailsheim	59	Sägemühle	Neuweiher	Bühl	284
*Ruppertschhofen	Ruppertschhofen	Schwäbisch Gmünd	148	Sägemühle	Owiningen	Überlingen	450
Ruppertstetten	Weissenstein	Göppingen	79	Sägemühle	Salzstetten	Horb	581
Rupphof	Fichtenberg	Backnang	32	Sägemühle	Staufen	Müllheim	392
Rupprechts	Dietmanns	Biberach	519	Sägemühle, Sägebauernhof und	St. Georgen im Schwarzwald	Villingen	464
Rupprechts	Hauerz	Wangen	690	Sägenbach	Obermünstertal	Müllheim	391
Rupprechtsbruck	Fronhofen	Ravensburg	600	Sägendobel	St. Peter	Freiburg	327
Rus	Gremmlersbach	Villingen	459	Sägenhäusle	Urach	Hochschwarzwald	346
*Ruschweiler	Ruschweiler	Überlingen	451	Sägenhof	Urach	Hochschwarzwald	346
Rusenberg	Moosbeuren	Ehingen	553	Sägenloch	Schonach im Schwarzwald	Villingen	466
Rußberg	Rietheim	Tutlingen	673	Sägenweiher	Göttlishofen	Wangen	689
Rußdöbel, Im -	Oppenau	Offenburg	403	Sägenberg	Oberrömhach	Villingen	462
Rüssenreute	Oberteuringen	Tettang	660	Sägemartinsthof	Aichhalden	Rottweil	621
*Rußheim	Rußheim	Karlsruhe	233	Sägereute	Ettenheimmünster	Lahr	367
Rußmaier	Kappel	Ravensburg	602	Sägewerk	Ehningen	Böblingen	46
*Rust	Rust	Lahr	369	Sägewerk	Mühlhausen	Konstanz	359
*Rutesheim	Rutesheim	Leonberg	109	Sägewerk	Nenzingen	Stockach	432
Rutesheim-Heuweg	Rutesheim	Leonberg	109	Sägewerk	Ostelsheim	Calw	544
Ruxen, In der -	Kinzigtal	Wolfach	489	Sägewerk	Owiningen	Überlingen	450
Ruzenweiler	Karssee	Wangen	694	Sägewerk	Reichenbach	Wolfach	497
Saalbach	Wiesenbach	Crailsheim	62	Sägewerk	Tannheim	Donauesschingen	302
Saalengrund	Bottenau	Offenburg	396	Sägewerk	Trillingen	Hechingen	574
Saaler, Villa -	Mundingen	Emmendingen	310	Sägewerk	Mingolsheim	Bruchsal	205
Saamen	Leupolz	Wangen	697	Sägewerk, Dillmann'sches -	Mengen	Saulgau	640
*Sachsenflur	Sachsenflur	Tauberbischofsheim	268	Sägewerk, Dinersches -	Mengen	Saulgau	640
*Sachsenhausen	Sachsenhausen	Heidenheim	85	Sägewerk Gutenburg	Aichen	Waldshut	472
*Sachsenhausen	Sachsenhausen	Tauberbischofsheim	268	Sägewerk Kast	Obertsrot	Rastatt	412
Sachsenhof	Großdeinbach	Schwäbisch Gmünd	144	Sägewerk Schwarzenbach	Boms	Saulgau	634
Sachsenweiler	Backnang	Backnang	31	Säghalde	Wäldle	Freudenstadt	567
Sack, Bei -	Illwangen	Überlingen	446	Säghalden	Geifershofen	Schwäbisch Hall	157
Sack, Im -	Bermatingen	Überlingen	441	Säghalden	Schönwald im Schwarzwald	Villingen	465
Sackhof	Gebratzhofen	Wangen	688	Sägmatt	Wies	Lörrach	383
Sackmühle	Gebratzhofen	Wangen	688	Sägmühle	Adelmannsfelden	Aalen	14
Sackweiher	Neukirch	Tettang	659	Sägmühle	Bödingheim	Buchen	210
*Säckingen	Säckingen	Säckingen	421	Sägmühle	Bösingen	Freudenstadt	560
Säckle	Güttingen	Konstanz	357	Sägmühle	Ettenheim	Lahr	366
Sägbronnen	Reichenbach	Wolfach	497	Sägmühle	Gomaringen	Reutlingen	616
Sägbühl	Kaisersbach	Waiblingen	186	Sägmühle	Gütlingen	Heilbronn	93
Säge	Frommern	Balingen	508	Sägmühle	Gültstein	Böblingen	46
Säge	Gutach	Wolfach	487	Sägmühle	Hemmingen	Leonberg	107
Säge	(Schwarzwaldbahn)	Säckingen	418	Sägmühle	Hürbel	Biberach	522
Säge	Herrischried	Säckingen	418	Sägmühle	Kirchberg an der Iller	Biberach	523
Säge	Mühlen am Neckar	Horb	580	Sägmühle	Mietingen	Biberach	524
Säge	Nimburg	Emmendingen	311	Sägmühle	Neresheim	Aalen	20
Säge	Pfaffenweiler	Villingen	463	Sägmühle	Otterswang	Sigmaringen	650
Säge	Segeten	Säckingen	422	Sägmühle	Reichenbach	Offenburg	405
Säge	Wieden	Lörrach	383	Sägmühle	Stetten unter Holstein	Hechingen	573
Säge	Zimmern	Donauesschingen	303	Sägmühle, Agenbacher	Agenbach	Calw	537
Säge, An der -	Sauldorf	Stockach	434	Sägmühle, Aichelberger	Aichelberg	Calw	537
Säge, Auf der -	Todtnau	Lörrach	381	Sägmühle, Aichstruter -	Welzheim	Waiblingen	190
Säge, Delkhofer -	Deilingen	Tutlingen	671	Sägmühle, Brucker -	Lorch	Schwäbisch Gmünd	146
Säge	Dillendorf	Waldshut	475	Sägmühle, Buchen-Pfahlbronn	Pfahlbronn	Schwäbisch Gmünd	147
Dillendorfer -	Dillendorf	Waldshut	475	Sägmühle, gehrener -	Pfahlbronn	Schwäbisch Gmünd	147
Säge	Birkendorf	Waldshut	473	Sägmühle, holer -	Pfahlbronn	Schwäbisch Gmünd	147
Säge, Igelshlatler -	Schömburg	Balingen	511				
Säge, Oberer -	Schömburg	Hochschwarzwald	338				
Säge, Schaffhauser -	Häg	Lörrach	377				
Säge, Schürberg -	Schömburg	Balingen	511				
Säge, Unterer -	Aichen	Waldshut	472				
Säge, Witznau(er) -	Lahr	Lahr	368				
Säge, Zimmers -	Reichenbach	Wolfach	497				
Säge(bauern)hof							

Wohnplatz	Gemeinde	Stadt-/Landkreis	Seite	Wohnplatz	Gemeinde	Stadt-/Landkreis	Seite
Sägmühle - Dankoltsweiler -	Jagstzell	Aalen	18	Sägmühle, Weit- marsen -	Waldhausen	Schwäbisch Gmünd	151
Sägmühle, Ebers- berger -	Oberrot	Backnang	38	Sägmühle, Wester- muriert -	Murrhardt	Backnang	38
Sägmühle, Ei- berger -	Ellenberg	Aalen	16	Sägmühle, Zur - Sägmühlen	Maselheim Boxtal	Biberach Tauberbischofs- heim	524 264
Sägmühle (Fabrikle)	Heiligenzimmern	Hechingen	572	Sätplatz Sägreinhof	Freiamt Lorch	Emmendingen Schwäbisch Gmünd	308 146
Sägmühle, Fleckenbacher -	Honhardt	Crailsheim	55	Säg- und Ölmühle Sändel, Siedlung	Abtsgmünd Eberbach	Aalen Heidelberg	13 221
Sägmühle, Frankenberger -	Oberrot	Backnang	38	Säue	Ochsenhausen	Biberach	527
Sägmühle, Friesenhofen -	Friesenhofen	Wangen	687	Säuen	Schramberg	Rottweil	629
Sägmühle, Förn- saler -	Fürnsal	Horb	578	Saffrichhof	Schnait	Waiblingen	188
Sägmühle, Geben- weiler -	Kaiserbach	Waiblingen	185	Sahlenbach	Aach-Linz	Überlingen	440
Sägmühle (Ham- merschmiede)	Oberrot	Backnang	38	Sahlenbach Saierhof und -häusle	Grunern Wagensteig	Müllheim Freiburg	388 330
Sägmühle, Hasen- stock -	Feldrennach	Calw	540	*Saig	Saig	Hochschwarzwald	342
Sägmühle, Hoch- dorf -	Hochdorf	Freudenstadt	563	Saiger Höhe	Saig	Hochschwarzwald	342
Sägmühle, Hörsch-Sechselberg höfer -	Sechselberg	Backnang	40	Sailach	Obersteinbach	Öhringen	137
Sägmühle, Joosen- hofer -	Frickenhofen	Backnang	33	Sailerhof	Winterspüren	Stöckach	436
Sägmühle, Koll- wanger -	Schmieh	Calw	544	Sailerle	Dietmanns	Biberach	519
Sägmühle, Lehens-Igelsberg bauernschafts-	Igelsberg	Freudenstadt	563	Sailers	Niederwangen	Wangen	700
Sägmühle, Lieben- ecker -	Würm	Pforzheim	253	Sailers	Wolfegg	Ravensburg	610
Sägmühle Maier- hofer -	Alldorf	Schwäbisch Gmünd	143	Sailtheim	Deubach	Mergentheim	120
Sägmühle, Liebenzell, Bad	Liebenzell, Bad	Calw	542	Saisien	Freiamt	Emmendingen	308
Sägmühle, Maisenbacher -	Oberrot	Backnang	38	*Salach	Salach	Göppingen	77
Sägmühle, Mar- hördter -	Oberrot	Backnang	38	Salchenhaus	Wasseraalengen	Aalen	27
Sägmühle, Mettel- berger -	Fornsbach	Backnang	32	*Salem	Salem	Überlingen	451
Sägmühle, Nagold-Igelsberg tal -	Igelsberg	Freudenstadt	563	Salenhäusle	Bellamont	Biberach	517
Sägmühle, Obere - Dießen	Dießen	Hechingen	571	Salenhof	Bellamont	Biberach	517
Sägmühle, Obere - Häusen an der Würm	Häusen an der Würm	Leonberg	107	Salenhof	Schwarzenbach	Hochschwarzwald	345
Sägmühle, Obere - Waldenbuch	Waldenbuch	Böblingen	49	Salenhof	Trillfingen	Hechingen	574
Sägmühle, Öl- und -	Gissigheim	Tauberbischofs- heim	265	Salenhof, Ober -	Wangen	Konstanz	362
Sägmühle, Öl- und -	Wenkheim	Tauberbischofs- heim	270	Salenhof, Unter- Saline Wilhelms- hull	Wangen	Konstanz	362
Sägmühle, Pfahlbronn	Pfahlbronn	Schwäbisch Gmünd	147	Sallenbusch	Rottweil	Rottweil	628
Sägmühle, Rott- mannsberger -	Sechselberg	Backnang	40	*Sallneck	Weingarten (Baden)	Karlsruhe	234
Sägmühle, Freudenstadt	Freudenstadt	Freudenstadt	562	*Sallneck	Sallneck	Lörrach	380
Sägmühle, 'Rüdel'sche -	Hochdorf	Freudenstadt	563	*Salmbach	Salmbach	Calw	544
Sägmühle, Schernbacher -	Gschwend	Backnang	34	Salmbach, Grun- bach -, Haltestelle	Büchenbronn	Pforzheim	250
Sägmühle, Schlechtbacher -	Freudenstadt	Freudenstadt	562	*Salmendingen	Salmendingen	Hechingen	573
Sägmühle, Schleh'sche -	Fornsbach	Backnang	32	Salmensbach	Hofstetten	Wolfach	488
Sägmühle, Schloßhöfer -	Schussenried	Biberach	529	Salpeterhütte	Talheim	Tübingen	667
Sägmühle, Schussenrieder -	Schwarzenberg	Calw	545	Salvator, St. -	Altshausen	Saulgau	633
Sägmühle, Fichtenberg	Fichtenberg	Backnang	32	Salvest	Villingen im Schwarzwald	Villingen	469
Sägmühle, Stöckenhofer -	Geifertshofen	Schwäbisch Hall	157	Salzberg	Eschbach	Freiburg	321
Sägmühle, Teuerzer -	Gültlingen	Calw	540	Salzbohrhaus	Bergfelden	Horb	577
Sägmühle, Untere Allfeld	Allfeld	Mosbach	243	Salzbrunnen	Schapbach	Wolfach	499
Sägmühle, Voggenberger -	Pfahlbronn	Schwäbisch Gmünd	147	Salzenweiler	Sternneck	Freudenstadt	566
				Salzhofen	Bretten	Karlsruhe	229
				*Salzstetten Salzwerk	Salzstetten Stetten bei Haigerloch	Horb Hechingen	580 573
				Samgraben	Hauarz	Wangen	680
				Samhof	Kißlegg	Wangen	695
				Samhof	Wolfegg	Ravensburg	610
				Sammetshofen	Kehlen	Tettmang	657
				Sanatorium	Rockenau	Heidelberg	224
				Sanatorium (Krähenbad)	Alpirsbach	Freudenstadt	558
				Sanatorium (Kurhaus)	Reinerzau	Freudenstadt	564
				Sanatorium Löwenstein	Löwenstein	Heilbronn	95
				Sanatorium Wiesneck	Buchenbach	Freiburg	320
				Sand	Bühl	Bühl	281
				*Sand	Sand	Kehl	352
				Sandacker-Unter- homberg	Homberg	Überlingen	446
				Sandbauer	Ellwangen	Biberach	520
				Sandberg	Aalen	Aalen	13
				Sandbühl	Epfendorf	Rottweil	623
				Sandbühl, Am -	Frickingen	Überlingen	443

Wohnplatz	Gemeinde	Stadt-/Landkreis	Seite	Wohnplatz	Gemeinde	Stadt-/Landkreis	Seite
Sandbühl, Im -	Illmensee	Überlingen	448	St. Nikolaus	Opfingen	Freiburg	327
Sandelsbronn	Obersteinach	Schwäbisch Hall	181	St. Nikolaus (Beim Klausen)	St. Märgen	Hochschwarzwald	342
Sandgrub	Meckenbeuren	Tettang	659	St. Ottilien	Freiburg im Breisgau	Stadtkreis Freiburg im Breisgau	278
Sandgrube, Bei der -	Böhringen	Konstanz	356				
Sandhaus	Hüttenreute	Saulgau	638				
*Sandhausen	Sandhausen	Heidelberg	224	*(St. Peter)	St. Peter	Freiburg	327
Sandhof	Hohenstadt	Aalen	18	St. Quirin	Arnach	Wangen	682
Sandhof	Honhardt	Crailsheim	55	St. Roman	Kinzigtal	Wolfach	490
Sandhof	Langenenslingen	Sigmaringen	649	St. Ruhe	Pfullendorf	Überlingen	450
Sandhof	Lienheim	Waldshut	478	St. Salvator	Altshausen	Saulgau	633
Sandhof	Rathaslach	Stockach	433	St. Trudpert	Obermünstertal	Müllheim	391
Sandhof	Schienen	Konstanz	361	*St. Ulrich	St. Ulrich	Freiburg	327
Sandhofen	Mannheim	Stadtkreis Mannheim	199	St. Ulrich (Lontal)	Stetten ob Lontal	Heidenheim	86
				St. Valentin	Freiburg im Breisgau	Stadtkreis Freiburg im Breisgau	278
Sandmatte	Obermünstertal	Müllheim	391				
Sandmühle	Tutschfelden	Emmendingen	315	St. Wendel (chem. Wehrmachtsbaracken)	Neuhausen	Pforzheim	252
Sandraz	Eisenharz	Wangen	687				
Sandtorf	Mannheim	Stadtkreis Mannheim	199	St. Wendel zum Stein	Dörzbach	Künzelsau	103
„Blumenau“							
Sandweg	Sasbachwalden	Bühl	287	St. Wilhelm	St. Wilhelm	Freiburg	327
*Sandweiler	Sandweiler	Rastatt	413	*(St. Wilhelm)	Feldberg	Hochschwarzwald	337
Sankenbach	Baiersbronn	Freudenstadt	559	Hütte	(Schwarzwald)		
St. Angelus	Oberopfingen	Biberach	526	St. Wolfgang	Reichenhofen	Wangen	701
St. Anna	Kißlegg	Wangen	695	Santihof	Rippollingen	Säckingen	421
St. Anna	Steinhausen an der Rottum	Biberach	531	Sanzenbach	Fachsenfeld	Aalen	17
				Sanzenbach	Rieden	Schwäbisch Hall	151
St. Anna-Hof	Ochsenhausen	Biberach	527	Sarach	Steinach	Wolfach	500
St. Anton	Durbach	Offenburg	398	Sargenberg	Kinzigtal	Wolfach	490
St. Anton	Forbach	Rastatt	410	Sasbach	Forbach	Rastatt	410
St. Barbara	Freiburg im Breisgau	Stadtkreis Freiburg im Breisgau	278	*Sasbach	Sasbach	Bühl	314
				*Sasbach	Sasbach	Emmendingen	286
St. Bernhardt	Eßlingen am Neckar	Eßlingen	66	*Sasbachried	Sasbachried	Bühl	286
				*Sasbachwalden	Sasbachwalden	Bühl	286
*St. Blasien	St. Blasien	Hochschwarzwald	342	Sassen	Kehlen	Tettang	657
St. Christina	Ravensburg	Ravensburg	604	Saßenweiler	Langnau	Tettang	658
St. Gangolfskapelle	Neudenau	Mosbach	246	Sattel	Wangen im Allgäu	Wangen	704
St. Georgen	Freiburg im Breisgau	Stadtkreis Freiburg im Breisgau	278	Sattelbach	Kappel	Ravensburg	602
				*Sattelbach	Sattelbach	Mosbach	247
St. Georgen	Friedrichshafen	Tettang	656	*Satteldorf	Satteldorf	Crailsheim	59
St.-Georgen-Hof	Tigerfeld	Münsingen	589	Satteldorf, Bahnhof -	Satteldorf	Crailsheim	59
*St. Georgen im Schwarzwald	St. Georgen im Schwarzwald	Villingen	463	Sattelgrund	Obermünstertal	Müllheim	391
St. Gotthardhof	Staufen	Müllheim	392	Sattelhau	Satteldorf	Crailsheim	59
St. Gotthardt	Göppingen	Göppingen	74	Sattelhof	Gütenbach	Donauwiesingen	296
St. Ilgen	Laufen	Müllheim	389	Sattelhof	Raitbach	Lörrach	380
*St. Ilgen	St. Ilgen	Heidelberg	224	Sattelöse	Liggersdorf	Sigmaringen	650
St. Jakob	Wolfach	Wolfach	502	Sattelweiler	Satteldorf	Crailsheim	59
St. Johann	Aitrach	Wangen	678	Sattenbeuren	Reichenbach bei Schussenried	Saulgau	641
St. Johann	Rot an der Rot	Biberach	528				
St. Johann	Rottenacker	Ehingen	554	Sattler	Haidgau	Ravensburg	601
St. Johannes Breite	Sitzenkirch	Müllheim	392	Sattlerhäusle	Nesselwangen	Überlingen	449
St. Johann, Gestüthshof	Würtingen	Reutlingen	618	Sattlerhaus	Billafingen	Überlingen	441
St. Johanniskapelle (Stationenberg)	Staufen	Müllheim	392	Sattlershof	Bellamont	Biberach	517
St.-Johannis-Mühle	Brackenheim	Heilbronn	90	Sauberg	Schönberg	Lahr	370
St.-Josefs-Anstalt	Herten	Lörrach	378	Sauerbach	Aalen	Aalen	13
St. Katharina	Litzeltetten	Konstanz	359	Sauerbronn	Roßfeld	Crailsheim	59
St. Landelin	Ertenheimmünster	Lahr	367	Sauerhöfle	Murrhardt	Backnang	37
*St. Leon	St. Leon	Heidelberg	224	Sauerhöfle	Rudersberg	Waiblingen	188
St. Leonerstraße, An der -	Altlußheim	Mannheim	237	Sauerhof	Lippoldswiler	Backnang	36
St. Leonhard	Bissingen ob Lontal	Heidenheim	82	Saufert	Mambach	Lörrach	379
				*Sauggart	Sauggart	Ehingen	554
St. Leonhard	Hofs	Wangen	692	Saulache	Obersimonswald	Emmendingen	312
*St. Märgen	St. Märgen	Hochschwarzwald	342	*Sauldorf	Sauldorf	Stockach	434
St. Martin	Schussenried	Biberach	529	Sauldorf, Bahnstation	Sauldorf	Stockach	434
St. Maurus im Feld (Oberhausen)	Beuron	Sigmaringen	646	*Saulgau	Saulgau	Saulgau	641
St. Michaelskapelle	Vöhrenbach	Donauwiesingen	303	Saumerhöfe	Gutach	Wolfach	487
St. Moritz	Jungingen	Ulm	170				
St. Nikolaus	Hörvelsingen	Ulm	170	Saurach	Triensbach	Crailsheim	61
				Saurenhof	Hohenstaufen	Göppingen	75
				Saurenhof	Waldstetten	Schwäbisch Gmünd	151
				Saurücken	Ehingen (Donau)	Ehingen	551
				Sausenwind	Waldburg	Ravensburg	608
				Sauserhof	Großbottwar	Ludwigsburg	113

Wohnplatz	Gemeinde	Stadt-/Landkreis	Seite	Wohnplatz	Gemeinde	Stadt-/Landkreis	Seite
Sauwasen	Ihringen	Freiburg	324	Schafhof	Kirchheim unter Teck	Nürtingen	128
Saverwang	Schwabsberg	Aalen	24	Schafhof	Kupferzell	Öhringen	135
Schaalhof	Braunsbach	Schwäbisch Hall	155	Schafhof	Lampenhain	Heidelberg	222
Schabelhöfe	Riedöschingen	Donauessingen	300	Schafhof	Lauterbach	Rottweil	626
*(Schabenhausen)	Schabenhausen	Villingen	464	Schafhof	Reicholzheim	Tauberbischofsheim	268
Schabenhauserhalde, An der	Niederessach	Villingen	460	Schafhof	Röhlingen	Aalen	23
Schachen	Aichhalden	Rottweil	621	Schafhof	Welzheim	Waiblingen	190
Schachen	Baindt	Ravensburg	593	Schafhof	Wollegg	Ravensburg	610
Schachen	Christazhofen	Wangen	683	Schafhof (Auf der Eek)	Butschbach	Offenburg	397
Schachen	Haslach	Biberach	522	Schafhof	Hemsbach	Mannheim	238
Schachen	Hoppetenzell	Stockach	430	Schafhof (Waldnerhof)			
Schachen	Immenried	Wangen	693	Schafmeier	Waldburg	Ravensburg	608
*Schachen	Schachen	Säckingen	421	Schafmeiershof	Schwarzenbach	Hochschwarzwald	345
Schachen	Wolfegg	Ravensburg	610	Schafsätze	Fützen	Donauessingen	294
Schachen	Wuchzenhofen	Wangen	705	Schafscheuer,	Murrhardt	Backnang	37
Schachen	Zogenweiler	Ravensburg	612	Untere -			
Schachen (Beim Schachenhof)	Bräunlingen	Donauessingen	292	Schafwasen	Rottweil	Rottweil	628
Schachenbauernhof	Schwarzenbach	Hochschwarzwald	345	Schaiben	Schönwald im Schwarzwald	Villingen	465
Schachenbronn	Langenschiltach	Villingen	460	*Schaiblishausen	Schaiblishausen	Ehingen	555
Schachenbronn	Tennenbronn	Villingen	468	Schaichhof, herzogliche Domäne	Holzgerlingen	Böblingen	46
Schachenhof	Langenordnach	Hochschwarzwald	340	Schäinbach	Wallhausen	Crailsheim	61
Schachenhof, Beim - (Schachen)	Bräunlingen	Donauessingen	292	Schalld(t)karrendorf	St. Märgen	Hochschwarzwald	343
Schachenmühle	Wolfegg	Ravensburg	610	*Schalkstetten	Schalkstetten	Ulm	172
Schacht, Am -	Wyhlen	Lörrach	384	*Schallbach	Schallbach	Lörrach	380
Schachthaus	Lauffen ob Rottweil	Rottweil	625	Schallberg	Hoppetenzell	Stockach	430
Schadberg	Kaisersbach	Waiblingen	186	Schallerhof	Aach-Linz	Überlingen	440
Schadenbirndorf	Birndorf	Waldshut	474	Schallsingen	Obereggene	Müllheim	390
Schadenhof	Wuchzenhofen	Wangen	705	*Schallstadt	Schallstadt	Freiburg	328
Schadenweiler Hof	Rottenburg	Tübingen	667	Schaltheus	Höllstein	Lörrach	378
Schadhaus	Mühlhausen	Biberach	525	Schalstation	Breitenfeld	Waldshut	474
Schächele	Eisenharz	Wangen	687	Schammach	Attenweiler	Biberach	516
(Schächele)				Schammensägmühle	Langenau	Ulm	170
Schächele	Eisenharz	Wangen	687	*Schanbach	Schanbach	Eßlingen	67
Schächer	Fürstenberg	Donauessingen	293	Schand, Hintere -	Wolterdingen	Donauessingen	303
Schädlerhof	Saulgau	Saulgau	642	Schandhäuser	Dietmanns	Biberach	519
Schäfer	Rottum	Biberach	528	Schanz	Wittlingen	Münsingen	589
Schäferhaus	Waltershofen	Wangen	703	Schanz, Auf der -	Ludwigsburg	Ludwigsburg	114
Schäferhof	Buchheim	Stockach	427	Schanzengrundhof	Zimmerholz	Konstanz	363
Schäferhof	Tettmang	Tettmang	661	Schanzhäusle	Kirnbach	Wolfach	491
Schäfelhöfe (Ottmarshof)	Emmingen ab Egg	Donauessingen	293	*Schapbach	Schapbach	Wolfach	498
*Schäfersheim	Schäfersheim	Mergentheim	123	Schapbuch	Weldorf	Überlingen	453
Schänzlehof	Rohrhardsberg	Villingen	463	Schapfen	Diepoldshofen	Wangen	684
Schäufele	Abtsgmünd	Aalen	13	Scharbachhof	Ohrensbach	Freiburg	327
Schafberg	Baden-Baden	Stadtkreis Baden-Baden	276	Scharben	Unteressendorf	Biberach	532
Schafberg	Gremmelsbach	Villingen	459	*Scharenstetten	Scharenstetten	Ulm	172
Schafbühl	Tailfingen	Balingen	511	Scharfenhof	Donzdorf	Göppingen	72
Schaffelklingen	Ermingen	Ulm	169	Scharhof	Mannheim	Stadtkreis Mannheim	199
Schaffhauser Säge	Grafenhausen	Hochschwarzwald	338	Scharnhäuser	Scharnhäuser	Eßlingen	67
Schaffhäuser	Hohenstadt	Aalen	18	Schlöße, herzogliche Domäne			
Schaffhäusle	Iggingen	Schwäbisch Gmünd	145	*Scharnhäuser	Scharnhäuser	Eßlingen	67
Schaffhaus	Binsdorf	Balingen	507	Schartenschmiede	St. Georgen im Schwarzwald	Villingen	464
Schaffhaus	Ebingen	Balingen	508	Schattbuch	Amzell	Wangen	680
Schaffhaus	Eningen unter Achalm	Reutlingen	615	Schattbuch	Schlier	Ravensburg	605
Schaffhaus	Lorch	Schwäbisch Gmünd	146	Schattenbauer	Waltershofen	Wangen	704
Schaffhaus	Nellingen auf den Fildern	Eßlingen	67	Schattenhof	Reichenbach unter Rechberg	Göppingen	77
Schaffhaus	Pfählheim	Aalen	22	Schattenmühle	Degernau	Waldshut	475
Schaffhaus	Rudersberg	Waiblingen	188	Schattenmühle	Göschweiler	Hochschwarzwald	338
Schaffhaus an der Straße nach Börtlingen	Sulzau	Horb	581	*Schatthausen	Schatthausen	Heidelberg	224
Schaffhaus	Markgröningen	Ludwigsburg	115	Schatzgrundhof	Baieral	Heidelberg	220
*Schaffhausen	Schaffhausen	Leonberg	109	Schaubeck	Kleinbottwar	Ludwigsburg	114
Schaffhöfe	Ottenbach	Göppingen	76	Schaubhof	St. Märgen	Hochschwarzwald	343
Schafhof	Albershausen	Göppingen	71	Schaufel	Taldorf	Ravensburg	606
Schafhof	Bühlertal	Bühl	281	Schauinsland	Freiburg im Breisgau	Stadtkreis Freiburg im Breisgau	278
Schafhof	Dewangen	Aalen	15	Schauinsland	Kappel	Freiburg	324
				Schaulesmühle	Obermünstertal	Müllheim	391
					Saulgau	Saulgau	642

Wohnplatz	Gemeinde	Stadt-/Landkreis	Seite	Wohnplatz	Gemeinde	Stadt-/Landkreis	Seite
Schaulings	Eglofs	Wangen	685	Scheuensägmühle	Rindelbach	Aalen	22
Schautenhof	Plüderhausen	Waiblingen	187	Scheuerhof	Eberbach	Heidelberg	221
Schäuwies	Schomburg	Wangen	702	Scheuerebene	Neustadt im Schwarzwald	Hochschwarzwald	341
*Schächtingen	Schechingen	Gmünd	149	Scheuerhaldenhof	St. Märgen	Hochschwarzwald	343
Schechstetten	Weidenstetten	Ulm	174	Scheuerhof	Amrigschwand	Waldshut	472
Scheckenbronnerhof	Heidelsheim	Bruchsal	205	Scheuerhof	Kappelrodeck	Bühl	263
*Scheer	Scheer	Saulgau	642	Scheuerhof	Buchheim	Stockach	427
Scheerberg	Freiamt	Emmendingen	308	Scheuerhof	Reute	Ravensburg	604
Scheffelmühle	Höfingen	Leonberg	108	Scheuermatt	Ödsbach	Offenburg	402
Scheiben	Kißlegg	Wangen	696	Scheuermatt	Raitbach	Lörrach	380
Scheiben	Niederwasser	Wolfach	493	Scheuermatt	Wieden	Lörrach	383
Scheiben	Tannau	Tettnang	661	Scheuern	Gernsbach	Rastatt	411
Scheiben	Untersimonswald	Emmendingen	315	Scheurachshof	Ingelfingen	Künzelsau	103
Scheibenfelsen	Obermünstertal	Müllheim	390	Scheuren	Einbach	Wolfach	485
Scheibnarde	Karlsruhe	Stadtkreis	194	Scheurenbauernhof	Aichhalden	Rottweil	621
Gut -		Karlsruhe		Scheurenbühl	Alpirsbach	Freudenstadt	558
Scheibenhof	Achberg	Sigmaringen	646	Scheurenhof	Raich	Lörrach	380
*(Scheidental)	Scheidental	Buchen	215	Scheuren(hof)	Untermettingen	Waldshut	481
Scheibuch	Deisendorf	Überlingen	443	Schidel	Großholzleute	Wangen	890
Scheinhardsmühle	Schäfersheim	Mergentheim	123	Schiedenberg	Fischerbach	Wolfach	486
Schelgen	Hürlingen	Waldshut	477	Schiederhalde	Isingen	Balingen	509
Schelgen und Holzwasen	Uhlingen	Waldshut	481	Schieferwerk	Metzingen	Reutlingen	617
Schellhoppen	Essingen	Aalen	16	*Schießberg	Schielberg	Karlsruhe	233
*Schelengen	Schelengen	Freiburg	328	Schiele	Rottum	Biberach	528
*Schelkingen	Schelkingen	Ehingen	555	*Schienen	Schienen	Konstanz	361
*Schellbronn	Schellbronn	Pforzheim	252	Schienenhof	Steinhausen bei Schussenried	Biberach	531
Schellenberg	Lippertsreute	Überlingen	448	Schierhof	Altersberg	Backnang	30
Schellenberg	Neunack	Freudenstadt	564	Schierlingen	Tannau	Tettnang	661
Schellenberg	Waldsee, Bad	Ravensburg	609	Schierhaus	Geislingen	Balingen	508
Schelleneigen	Berkheim	Biberach	517	Schießhof	Sindringen	Öhringen	138
Schellenhof	Bissingen an der Enz	Ludwigsburg	112	Schießstand	Leimen	Heidelberg	223
Schellenmühle, Obere -	Meimsheim	Heilbronn	95	Schießstand, Beim -	Ivessheim	Mannheim	238
Schellenmühle, Untere -	Meimsheim	Heilbronn	95	Schießstand (ehem. Panzer-schießstand)	Oftersheim	Mannheim	239
Schelmnbühl	Dapfen	Münsingen	586	*Schietingen	Schietingen	Horb	581
Schelmrain	Hofstetten	Wolfach	488	Schifferhaus	Oberopfingen	Biberach	526
Schelzberg	Sasbachwalden	Bühl	287	Schiffraai	Oppenweiler	Backnang	39
Schembach (Ober und Unter)	Reichenbach	Wolfach	497	Schiffsplatz (Eich-bergmatten)	Unterglottertal	Freiburg	329
*Schemmerberg	Schemmerberg	Biberach	529	Schiffung	Sinzheim	Bühl	288
Schenkenbauernhof	Reichenbach	Wolfach	497	Schiggendorf	Baitenhausen	Überlingen	440
Schenkenberg(er)hof	Emmingen ab Egg	Donaueschingen	293	Schiggenmühle	Ingoldingen	Biberach	523
Schenkenburg	Schenkenzell	Wolfach	500	Schildbach	Niederwühl	Säckingen	420
Schenkenburg, Schloßhof mit -	Schenkenzell	Wolfach	489	Schildwende	Titisee	Hochschwarzwald	345
Schenkenreute	Aichhalden	Rottweil	621	Schillerhalde	Neuravensburg	Wangen	699
*Schenkenzell	Schenkenzell	Wolfach	489	Schillerhöhe	Gerlingen	Leonberg	107
Schenkthöfle	Pfahlbronn	Schwäbisch Gmünd	147	Schilleshof	Bollenbach	Wolfach	485
*Scheppach	Scheppach	Öhringen	138	Schillighof	Wertenuau	Lörrach	382
Scherbenmühle	Hütten	Schwäbisch Hall	158	Schillingberg	Freiamt	Emmendingen	308
Scherenhof	Gütenbach	Donaueschingen	296	Schillingersberg	Kinzigtal	Wolfach	490
Scherensäge	Gütenbach	Donaueschingen	296	Schillingershof (Ubelbach)	Kinzigtal	Wolfach	490
Schererhof	Oberglottertal	Freiburg	326	Schillinghof	Kaisersbach	Waiblingen	186
*Scherigen	Scherigen	Buchen	215	Schillingshof	Reichenbach unter Rechberg	Göppingen	77
Scherlehäusle	Eschbach	Freiburg	321	Schillingshof	Schillingstadt	Buchen	215
Scherlenzendorf	Eschbach	Freiburg	321	Schilpenbühl	Spraitbach	Schwäbisch Gmünd	149
Schernbach	Hochdorf	Freudenstadt	563	*Schiltach	Schiltach	Wolfach	500
Schernbacher Sägmühle	Hochdorf	Freudenstadt	563	Schilteck	Schramberg	Rottweil	829
Schernegg	Kalkofen	Sigmaringen	649	Schiltersbach	Wolfach	Wolfach	502
Scherrenmühle	Fachsenfeld	Aalen	17	Schimmelhof	Rosenberg	Aalen	24
Scherrhof	Baden-Baden	Stadtkreis Baden-Baden	276	Schimmelmühle	Geislingen an der Steige	Göppingen	73
Schertelthöfle (Schöntalhöfle)	Grab	Backnang	33	Schimmelsägmühle	Rosenberg	Aalen	24
Scherzenteich	Seebach	Bühl	287	Schimmelsberg	Laufen am Kocher	Backnang	36
*Scherzheim	Scherzheim	Kehl	352	Schindbühl	Kißlegg	Wangen	696
*Scherzingen	Scherzingen	Freiburg	328	Schindelbach	Zollenreute	Ravensburg	612
Scherzingerhof	Rohrbach im Schwarzwald	Donaueschingen	301	Schindelberg	Odenheim	Bruchsal	206
Scheubenhof	Rosenberg	Aalen	24	(Bauernhöfe mit Kurhaus)			
Scheueberghof	Maulbronn	Vaihingen	179	Schindelbronn	Forbach	Rastatt	410
Scheuenhof	Rindelbach	Aalen	22				

Wohnplatz	Gemeinde	Stadt-/Landkreis	Seite	Wohnplatz	Gemeinde	Stadt-/Landkreis	Seite
Schindelhöfe	Reichenbach	Lahr	369	Schleifensäge	Lenzkirch	Hochschwarzwald	340
Schindelhof	Kehlen	Tettnang	657	Schleiferhaus	Grünkraut	Ravensburg	801
Schindelmatt	Obermünsterthal	Müllheim	391	Schleifertobel	Neutrauchburg	Wangen	699
(Obere und Untere)				Schleifhäusle	Adelmannsfelden	Aalen	14
Schindeln	Wembach	Lörrach	382	Schleifhäusle	Schrezheim	Aalen	24
Schindeloeh	Reichenbach	Wolfach	497	Schleifmühle	Bissingen an der Enz	Ludwigsburg	112
Schirenhof	Straßdorf	Schwäbisch Gmünd	149	Schleifmühle	Gömmaringen	Reutlingen	616
Schirings	Amtzell	Wangen	680	Schleifmühle	Rußheim	Karlsruhe	233
Schirmbach	Reinsbronn	Mergentheim	123	Schleifsteinhof	Grunern	Müllheim	388
Schlachters	Neuravensburg	Wangen	699	Schleiftal	Stammheim	Calw	545
*Schlächtenhaus	Schlächtenhaus	Lörrach	380	Schleifwasen	Baiersbronn	Freudenstadt	559
Schlagweidmühle	Aufhausen	Aalen	14	Schleinsee	Kreßbronn am Bodensee	Tettnang	657
Schlabach	Reichenau	Konstanz	361				
Schlagberg (Im Schlag)	St. Märgen	Hochschwarzwald	343	Schleißeiler	Sulzbach an der Murr	Backnang	41
*Schlageten	Schlageten	Säckingen	422	Schlempenfeld	Kirchzarten	Freiburg	324
*Schlaitdorf	Schlaitdorf	Nürtingen	130	Schlempertshof	Höpfingen	Buchen	212
Schlangeleshalden	Waldstetten	Schwäbisch Gmünd	151	Schlesis	Arnach	Wangen	682
				Schletteralm	Großholzleute	Wangen	690
Schlangenbühl	Schramberg	Rottweil	629	Schletterholz	Tannau	Tettnang	681
*Schlat	Schlat	Göppingen	77	Schleusenwerk	Offenburg	Offenburg	403
Schlatt	Eriskirch	Tettnang	655	(Großer Deich)			
Schlatt	Götlisshofen	Wangen	689	Schlichenhöfle	Sechselberg	Backnang	40
Schlatt	Gurtweil	Waldshut	476	Schlichenweiler	Schlichen	Backnang	40
*Schlatt	Schlatt	Freiburg	328	*Schlichten	Schlichten	Waiblingen	188
*Schlatt	Schlatt	Hechingen	573	Schlichten	Eisenharz	Wangen	687
*Schlatt am Randen	Schlatt am Randen	Müllheim	361	Schlickebühl	Tennenbronn	Villingen	468
*Schlatt unter	Schlatt unter	Konstanz	361	*Schliengen	Schliengen	Müllheim	392
Krähen				Schliengen, Bahnstation	Schliengen	Müllheim	392
Schlatten	Bottenau	Offenburg	396	*Schlier	Schlier	Ravensburg	604
Schlatterhöhe	Gutenburg	Nürtingen	127	Schlierbach	Heidelberg	Stadtkreis Heidelberg	197
Schlatterhof	Emmingen ab Egg	Donaueschingen	293				
Schlathöfe	Tiengen	Freiburg	328	*Schlierbach	Schlierbach	Göppingen	77
Schlathölzle	Waldstetten	Schwäbisch Gmünd	151	Schlierbahn	Mahlspüren im Hegau	Stockach	431
Schlathof	Fützen	Donaueschingen	294	Schlierhof	Neuler	Aalen	21
Schlathof	Waldstetten	Schwäbisch Gmünd	151	Schliermühle	Neuler	Aalen	21
				*Schlierstadt	Schlierstadt	Buchen	215
*Schlathof, Oberer	Boll	Rottweil	622	Schließflang	Großholzleute	Wangen	690
*Schlathof, Unterer	Bochingen	Rottweil	622	Schlietenhof	Oberschach	Villingen	462
*Schlattstall	Schlattstall	Nürtingen	130	Schliff	Lierbach	Offenburg	400
Schlauch	Ohlsbach	Offenburg	403	Schliffkopf (Gedächtnishauss)	Baiersbronn	Freudenstadt	559
Schlauch	Saig	Hochschwarzwald	342	Schlitz	Ottenhöfen im Schwarzwald	Bühl	285
Schlauch	Wiechs am Randen	Konstanz	363				
Schlauchhof	Obergröningen	Schwäbisch Gmünd	147	Schloßle	Amtzell	Wangen	680
				Schloßle	Bargau	Schwäbisch Gmünd	143
Schlauderberghof	Gundelfingen	Freiburg	322	Schloßle	Gruol	Hechingen	571
Schlechtbach	Gersbach	Lörrach	376	Schloßle	Neutrauchburg	Wangen	699
Schlechtbach	Gschwend	Backnang	34	Schloßle	Schabenhäuser	Villingen	464
Schlechtbacher Säg-mühle	Gschwend	Backnang	34	Schloßle, Scharnhäuser - herzogliche Domäne	Scharnhäuser	Eßlingen	67
Schlechtenfeld	Kirchen	Ehingen	552	Schloßle, Scharnhäuser - herzogliche Domäne			
*Schlechtensau	Schlechtensau	Lörrach	381	Schloßle, Scharnhäuser - herzogliche Domäne			
Schlechtensmühle	Leinfelden	Böblingen	47	Schloßle, Scharnhäuser - herzogliche Domäne			
Schleehardshof	Gröningen	Craßsheim	54	Schloßle, Scharnhäuser - herzogliche Domäne			
Schlegel	Amtzell	Wangen	680	Schloßle, Scharnhäuser - herzogliche Domäne			
Schlegel	Schmallegg	Ravensburg	606	Schloßle, Scharnhäuser - herzogliche Domäne			
Schlegelhof	Aach-Linz	Überlingen	440	Schloßle, Scharnhäuser - herzogliche Domäne			
Schlegelhof	Möggingen	Konstanz	359	Schloßle, Scharnhäuser - herzogliche Domäne			
Schlegelhof	St. Märgen	Hochschwarzwald	343	Schloßle, Scharnhäuser - herzogliche Domäne			
Schlegelsberg	Biederbach	Emmendingen	307	Schloßle, Scharnhäuser - herzogliche Domäne			
Schlegelsberg	Wolfegg	Ravensburg	610	Schloßle, Scharnhäuser - herzogliche Domäne			
Schlegeltal	Unterkirnach	Villingen	469	Schloßle, Scharnhäuser - herzogliche Domäne			
Schlegelwald	Unterkirnach	Villingen	469	Schloßle, Scharnhäuser - herzogliche Domäne			
Schlehsche Säg-mühle	Freudenstadt	Freudenstadt	562	Schloßle, Scharnhäuser - herzogliche Domäne			
Schlehwald	Reichenbach	Offenburg	405	Schloßle, Scharnhäuser - herzogliche Domäne			
Schleichenhof	Mahlspüren im Hegau	Stockach	431	Schloßle, Scharnhäuser - herzogliche Domäne			
				Schloßle, Scharnhäuser - herzogliche Domäne			
Schleierhof	Muthof	Künzelsau	104	Schloßle, Scharnhäuser - herzogliche Domäne			
Schleife	Durbach	Offenburg	398	Schloßle, Scharnhäuser - herzogliche Domäne			
Schleife	Rohrharbersberg	Villingen	463	Schloßle, Scharnhäuser - herzogliche Domäne			
Schleife	Waldburg	Ravensburg	608	Schloßle, Scharnhäuser - herzogliche Domäne			
Schleifeleoh	Tennenbronn	Villingen	468	Schloßle, Scharnhäuser - herzogliche Domäne			
Schleifenmühle	Kappel	Hochschwarzwald	339	Schloßle, Scharnhäuser - herzogliche Domäne			

Wohnplatz	Gemeinde	Stadt-/Landkreis	Seite	Wohnplatz	Gemeinde	Stadt-/Landkreis	Seite
Schloß Neuenbürg	Neuenbürg	Calw	543	Schlüchtseehof	Grafenhausen	Hochschwarzwald	338
Schloß ob Ellwangen	Ellwangen (Jagst)	Aalen	16	Schlüpfingerhof	Malterdingen	Emmendingen	310
Schloß Rötteln	Hohentengen	Waldshut	476	Schluchsee	Schluchsee	Hochschwarzwald	344
Schloß Rötteln (Burgschenke)	Hangen	Lörrach	377	Schluchsiedlung	Donauesschingen	Donauesschingen	293
Schloß Stetten	Kocherstetten	Künzelsau	103	Schluchtern	Schluchtern	Heilbronn	87
Schloß und Schloßhof	Schwörstadt	Säckingen	422	Schlupfen	Fronhofen	Ravensburg	600
Schloß Unter- schwandorf	Unterschwandorf	Calw	548	Schlupfen	Waldsee, Bad	Ravensburg	609
Schloß Warthausen	Warthausen	Biberach	533	Schluttenbach	Schluttenbach	Karlsruhe	233
Schloß Weiler	Stegen	Freiburg	328	Schluttenbach	Baden-Baden	Baden-Baden	276
Schloß Zeil	Reichenhofen	Wangen	701	Schmalegg	Schmalegg	Ravensburg	605
*Schlossau	Schlossau	Buchen	215	Schmalenbach	Ellenberg	Aalen	16
Schloßbauer	Prechtal	Emmendingen	313	Schmalenberg	Kaisersbach	Waiblingen	186
Schloßbauer (Schloßhof)	Brenden	Waldshut	474	Schmalenbergraben	Urbegg	Säckingen	423
Schloßbauern	Niedererschach	Villingen	460	Schmalfelden	Schmalfelden	Crailsheim	59
Schloßberg	Freiamt	Emmendingen	308	Schmalholz	Neuravensburg	Wangen	699
Schloßberg	Gamburg	Tauberbischofsheim	265	Schmalzbrühl, Im	Herdwangen	Überlingen	445
Schloßberg	Oberriexingen	Vaihingen	179	Schmalzgrub	Ravensburg	Ravensburg	604
*Schloßberg	Schloßberg	Aalen	24	Schmalzhafen	Kappel	Ravensburg	603
Schloßberg	Steinhausen an der Rottum	Biberach	531	Schneienhöfe	Frohnsterten	Sigmaringen	647
Schloßberg, Am -	Sexau	Emmendingen	314	Schmellenhof	Wüstenrot	Heilbronn	99
Schloßberg, Auf dem -	Baitenhausen	Überlingen	440	Schmelz	Bühlertal	Bühl	281
Schloßberg, Schönberg	Schönberg	Lahr	369	Schmelze	Langenschiltach	Villingen	460
Schloßberg mit Geroldseck mit -	Lauf	Bühl	283	Schmelze	Lehengerecht	Wolfach	492
Schloßberg (Neuwindeck mit Schloßhof)	Stühlingen	Waldshut	480	Schmelze	Zizenhausen	Stockach	437
Schloßberg-siedlung	Unterglöttental	Freiburg	329	Schmelze, In der	St. Blasien	Hochschwarzwald	342
Schloßbühlhof (Dobelbauerhof)	Furtwangen	Donauesschingen	295	Schmelzenhof	Billigheim	Mosbach	243
Schlossers Mühle	Wildtal	Freiburg	331	Schmelzleberg	Kinzigtal	Wolfach	490
Schloßhäuser	Heidenheim an der Brenz	Heidenheim	84	Schmelzlebrücke,	Kinzigtal	Wolfach	489
Schloßhau	Hausen im Tal	Stockach	428	An der -	Schmelzlebrücke	Stockach	437
Schloßhausen	Stähringen	Stockach	435	Schmelzlebrücke	Ippingen	Donauesschingen	297
Schloßhöfer	Fornsbach	Backnang	32	Schmelzlehmühle	Rosenfeld	Balingen	511
Schloßhöfle	Rudersberg	Waiblingen	188	Schmelzofen	Donzdorf	Göppingen	72
Schloßhof	Brenden	Waldshut	474	Schmelzplatz	St. Wilhelm	Freiburg	328
Schloßhof	Dorfmerkingen	Aalen	15	Schmelztobel	Hammerseisenbach-	Donauesschingen	296
Schloßhof	Fornsbach	Backnang	32	(Dobel)	Breggenbach		
Schloßhof	Friedingen	Konstanz	357	*Schmerbach	Schmerbach	Mergentheim	124
Schloßhof	Hattenweiler	Überlingen	444	Schmidberg	Leupolz	Wangen	697
Schloßhof	Hütten	Münsingen	587	Schmidbügel	Gschwend	Backnang	34
Schloßhof	Lienheim	Waldshut	478	Schmiddis	Aitrach	Wangen	678
Schloßhof	Möggingen	Konstanz	359	*Schmiden	Schmiden	Waiblingen	188
Schloßhof	Oberkirch	Offenburg	402	Schmiderbauernhof	Einbach	Wolfach	485
Schloßhof	Ottenhöfen im Schwarzwald	Bühl	285	Schmidhäusen	Bodnegg	Ravensburg	598
Schloßhof	Rechenbergshausen	Göppingen	76	Schmidhäuser	Schmidhausen	Heilbronn	97
Schloßhof	Schramberg	Rottweil	629	Schmidhöfle	Pfahlbronn	Schwäbisch Gmünd	147
Schloßhof	Unterglöttental	Freiburg	329	Schmidhof	Pfahlbronn	Schwäbisch Gmünd	147
Schloßhof mit Schenkenzell	Schenkenzell	Wolfach	500	Schmidhof	Pfahlbronn	Schwäbisch Gmünd	147
Schloßhof	Prechtal	Emmendingen	313	Schmidhof	Pfahlbronn	Schwäbisch Gmünd	147
Schloßhof (Schloßbauer)	Schwörstadt	Säckingen	422	Schmidhof	Pfahlbronn	Schwäbisch Gmünd	147
Schloßhof, Schloß und -	Kappelrodeck	Bühl	283	Schmidhof	Pfahlbronn	Schwäbisch Gmünd	147
Schloßhof (Wardhof)	Kappelrodeck	Bühl	283	Schmidhof	Pfahlbronn	Schwäbisch Gmünd	147
Schloßmühle	Kirchenkirchberg	Backnang	35	Schmidhof	Pfahlbronn	Schwäbisch Gmünd	147
Schloßmühle	Reilingen	Mannheim	239	Schmidhof	Pfahlbronn	Schwäbisch Gmünd	147
Schloßmühle	Sternneck	Freudenstadt	566	Schmidhof	Pfahlbronn	Schwäbisch Gmünd	147
Schloßreute	Fachsenfeld	Aalen	17	Schmidhof	Pfahlbronn	Schwäbisch Gmünd	147
Schloß-schmiedelfeld	Sulzbach am Kocher	Backnang	41	Schmidhof	Pfahlbronn	Schwäbisch Gmünd	147
Schlotten	Zogenweiler	Ravensburg	612	Schmidhof	Pfahlbronn	Schwäbisch Gmünd	147
Schlottterhof	Schielberg	Karlsruhe	233	Schmidhof	Pfahlbronn	Schwäbisch Gmünd	147
Schlotttertal	Ringschnait	Biberach	527	Schmidhof	Pfahlbronn	Schwäbisch Gmünd	147
Schlüchtmühle	Grafenhausen	Hochschwarzwald	338	Schmidhof	Pfahlbronn	Schwäbisch Gmünd	147

Wohnplatz	Gemeinde	Stadt-/Landkreis	Seite	Wohnplatz	Gemeinde	Stadt-/Landkreis	Seite
Schmollenmühle	Oberbrüden	Backnang	38	Schnetzenhausen	Friedrichshafen	Tettmang	656
Schmucker	Schmalegg	Ravensburg	606	*Schnittdingen	Schnittdingen	Göppingen	77
Schnabelau	Amzell	Wangen	680	Schnitzer	Eintürnen	Wangen	686
Schnabelhof	Furtwangen	Donauessingen	295	Schnörren	Weilheim	Waldshut	482
Schnackensägmühle, Hintere	Freudenstadt	Freudenstadt	562	*Schnürpfingen	Schnürpfingen	Ulm	172
Schnackensägmühle, Vordere	Freudenstadt	Freudenstadt	562	Schnurrenhof	Seebach	Bühl	287
Schnaggenberg	Aitrach	Wangen	678	Schoberhof	Aichtstetten	Wangen	678
Schnaidhöfe	Unterwaldhausen	Saulgau	642	Schochenbach	Furtwangen	Donauessingen	295
Schnajdt	Eglofs	Wangen	685	*Schöckingen	Schöckingen	Leonberg	109
Schnajdt	Kreßbronn am Bodensee	Tettmang	657	Schöckinger	Asperg	Ludwigsburg	112
Schnajdt	Neukirch	Tettmang	659	*Schöllbronn	Schöllbronn	Karlsruhe	233
Schnaidthöfle	Eglofs	Wangen	686	Schöllbronn, Spielberg-	Spielberg-	Karlsruhe	234
Schnaihof	Gaisbach	Öhringen	134	Bahnstation und Hotel Fischweier			
*Schnait	Schnait	Waiblingen	188	Schöllbrunner Mühle	Schöllbronn	Karlsruhe	233
Schnaitberg	Essingen	Aalen	16	Schöllbach,	Friedrichsdorf	Heidelberg	221
Schnaitheim	Heidenheim an der Brenz	Heidenheim	84	Badisch - Schölleshof	Alldorf	Schwäbisch Gmünd	143
Schnaihof	Sulz am Neckar	Horb	581	Schöllhof	Frickenhofen	Backnang	33
Schnaihof	Untersiggingen	Überlingen	453	Schöllhorn	Hautz	Wangen	680
Schnatteral	Titisee	Hochschwarzwald	345	Schöllhorn	Kießlegg	Wangen	686
Schneckenbach	Neuweiher	Bühl	284	Schöllhorners	Arnach	Wangen	682
Schneckenbusch	Laufen am Kocher	Backnang	36	Schöllhütte	Althütte	Backnang	30
Schneckenloch	Schonach im Schwarzwald	Villingen	486	*Schömburg	Schömburg	Balingen	511
Schneckenweg, Neckarblick	Eberbach	Heidelberg	221	*Schömburg	Schömburg	Calw	545
Schneckenweiler	Vellberg	Schwäbisch Hall	163	*Schömburg	Schömburg	Freudenstadt	565
Schneeabauer	Rohrdorf	Wangen	702	Schön	Freudenbach	Mergentheim	121
Schneeberg	Waldau	Hochschwarzwald	347	*Schönaich	Schönaich	Böblingen	48
Schneeberg, Hinterer	St. Wilhelm	Freiburg	328	Schönaicher First	Böblingen	Böblingen	45
Schneeberg, Vorderer	St. Wilhelm	Freiburg	328	Schönaier	Mannheim	Stadtkreis Mannheim	199
Schneehäusle	Waldau	Hochschwarzwald	347	Schönaier	Rindelbach	Aalen	23
Schneehof und -häusle	Waldau	Hochschwarzwald	347	*Schönaier	Schönaier	Heidelberg	225
Schneefloch	Hofsgrund	Freiburg	323	Schönaier	Zweiflingen	Öhringen	140
Schneiben	Hofstetten	Wolfach	488	*Schönaier im Schwarzwald	Schönaier im Schwarzwald	Lörrach	381
(Schneit)hof				Schönbächle	Schönwald im Schwarzwald	Villingen	465
Schneidemühle	Laudenberg	Buchen	213	Schönberg	Au	Freiburg	319
Schneider	Arnach	Wangen	682	Schönberg	Bodnegg	Ravensburg	598
Schneiderbauer (Hummersried)	Mühlhausen	Biberach	525	Schönberg	Eschbach	Freiburg	321
Schneiderbauer (Mühlhausen)	Mühlhausen	Biberach	525	Schönberg	Lauchheim	Aalen	20
Schneiderbenes	Oberessendorf	Biberach	526	*Schönberg	Schönberg	Lahr	369
Schneiderhäusle	Rohrbach im Schwarzwald	Donauessingen	301	Schönberg	Schwaibach	Offenburg	406
Schneiderhäusle	Wagensteig	Freiburg	330	Schönberg	Stuttgart	Stadtkreis Stuttgart	7
Schneiderhaus	Laubach	Aalen	20	Schönberg	Unterrot	Backnang	42
Schneiderhof	Waldhausen	Schwäbisch Gmünd	151	Schönberg, Im - (Steinbächle)	Holzgerlingen	Böblingen	46
Schneiderhof	Ertenheimmünster	Lahr	366	Schönberg	Seelbach	Lahr	371
Schneiderhof (Birkenberg)				Schönberger Hof	Neuler	Aalen	21
Schneidermändle	Haidgau	Ravensburg	601	Schönbergerhof, Oberer -	Ebringen	Freiburg	321
Schneidermartin	Oberessendorf	Biberach	526	Schönbergerhof, Unterer -	Ebringen	Freiburg	321
Schneidermichels-hof	Reichenbach	Wolfach	497	Schönborner (Neudorfer Mühle)	Philippensburg	Bruchsal	206
Schneiderrain	Kinzigtal	Wolfach	490	Schönborner (Neudorfer) Mühle, bei der - (Höfle)	Wiesental	Bruchsal	207
Schneidershof	Rohrbach im Schwarzwald	Donauessingen	301	Schönbronn	Bühlerzell	Schwäbisch Hall	156
Schneiderskopf	Forbach	Rastatt	410	Schönbronn	Grab	Backnang	33
Schneidmühle	Werbach	Taubertischsheim	270	Schönbronn	Hengstfeld	Crailsheim	55
Schneithof	Hofstetten	Wolfach	488	Schönbronn	Laufen am Kocher	Backnang	36
Schneller	Kießlegg	Wangen	686	Schönbronn	Marktlustenaue	Crailsheim	57
Schnellerhans	Mittelbuch	Biberach	525	*Schönbronn	Schönbronn	Calw	545
Schnellhöfle	Großdeinbach	Schwäbisch Gmünd	145	Schönbronn	Schramberg	Rotweil	629
Schnellingen	Haslach im Kinzigtal	Wolfach	487	Schönbronn	Straßdorf	Schwäbisch Gmünd	149
Schnepfenhardt	Siegelsbach	Sinsheim	259	Schönbrunn	Wört	Aalen	27
Schnepfenmühle	Stödtlen	Aalen	25	Schönbrunn	Neusatz	Bühl	284
Schneis	Wolketsweiler	Ravensburg	611	*Schönbrunn	Schönbrunn	Heidelberg	225
Schnekingen	Meßkirch	Stockach	432	Schönbrunn	Untereggigen	Waldshut	481
Schnetzen	Berg	Ravensburg	594	Schönbrunnerhof	Überlingen	Überlingen	450
				Schönbrunnerhof	Walbertsweiler	Sigmaringen	653
				Schönbuch	Bamberg	Überlingen	441
				Schönbuch	Unterschwarzach	Biberach	532

Wohnplatz	Gemeinde	Stadt-/Landkreis	Seite	Wohnplatz	Gemeinde	Stadt-/Landkreis	Seite
Schönbühl	Bühlertal	Bühl	281	Schönerhöfe	Ottenbach	Göppingen	76
Schönbühl	Sasbachwälden	Bühl	287	Schönerhöhe	Ditzenbach, Bad	Göppingen	72
Schönbühl	Rot	Mergentheim	123	Schönwiesen	Tünlingen	Tutlingen	674
Schönbühl,	Beutelsbach	Waiblingen	183	Schopfenhof	Allfeld	Mosbach	243
Fürsorgeheim				*Schopfheim	Schopfheim	Lörrach	381
Schönbühlhof	Markgröningen	Ludwigsburg	115	Schopfienberg	Göppingen	Göppingen	74
*Schönebürg	Schönebürg	Biberach	529	*Schopfloch	Schopfloch	Freudenstadt	565
Schöneck	Gagstätt	Crailsheim	53	*Schopfloch	Schopfloch	Nürtingen	130
Schöneck	Grünern	Müllheim	388	Schopflocherhof	Bargen	Konstanz	355
Schöneck	Obermünstertal	Müllheim	391	Schoppenhof	Eriskirch	Tettnang	655
Schöneck	Tettnang	Tettnang	661	Schoren	Mönchweiler	Villingen	460
Schönegrund	Röt	Freudenstadt	565	Schoren	Peterzell	Villingen	462
Schönermühle	Homberg	Überlingen	448	Schoren	Rötenberg	Rottweil	628
*(Schönenbach)	Schönenbach	Donaueschingen	301	Schoren	Schramberg	Rottweil	629
*Schönenbach	Schönenbach	Hochschwarzwald	344	Schoren	Stockburg	Villingen	467
Schönenberg	Eglofs	Wangen	686	Schoren	Wiechs	Stockach	436
Schönenberg	Ellwangen (Jagst)	Aalen	16	Schoren	Wittenhofen	Überlingen	454
Schönenberg	Enslingen	Schwäbisch Hall	157	Schorenhof	Leidringen	Balingen	509
Schönenberg	Kißlegg	Wangen	696	Schorenhof	Schienen	Konstanz	361
Schönenberg	Otisheim	Vaihingen	179	Schornmühle	Mühligen	Stockach	432
Schönenberg	Rindelbach	Aalen	23	*Schornbach	Schornbach	Waiblingen	188
*Schönenberg	Schönenberg	Lörrach	381	*Schorndorf	Schorndorf	Waiblingen	189
Schönenbuch	Mittelbiberach	Biberach	524	Schornhof	Kinzigtal	Wolfach	489
Schönenbuchchen	Schönau im Schwarzwald	Lörrach	381	Schornigelhäuser	Wuchzenhofen	Wangen	705
				Schornigelhöfe	Wuchzenhofen	Wangen	705
Schönenbühl	Gebrazhofen	Wangen	688	Schornreute	Kißlegg	Wangen	696
Schönenbühl	Rietenau	Backnang	40	Schornshof	Kinzigtal	Wolfach	490
*Schönfeld	Schönfeld	Tauberbischofsheim	268	Schorren	Kißlegg	Wangen	696
				Schorren, Am -	Schussenried	Biberach	529
Schönfeld, Auf -	Heinstertten	Stockach	429	Schorrental	Besenfeld	Freudenstadt	560
Schönfeld, Auf -	Schwenningen	Stockach	434	Schorrental	Göttelfingen	Freudenstadt	562
Schöngas	Spielbach	Crailsheim	60	Schossenhof,	Hüfingen	Donaueschingen	297
Schönggrund	Lehengericht	Wolfach	492	Oberer -			
Schönhaldert Hof	Mietterkingen	Saulgau	640	Schossenhof,	Hüfingen	Donaueschingen	297
Schönhardt	Geißelhardt	Schwäbisch Hall	158	Unterer -			
Schophardt	Iggingen	Schwäbisch Gmünd	145	Schossers	Bellamont	Biberach	517
				Schoßhöfe	Sindelfingen	Böblingen	48
Schönhöfe	St. Peter	Freiburg	327	Schottenhöfen	Nordrach	Wolfach	494
Schönhof	Wildentierbach	Mergentheim	124	Schotterwerk	Augen	Müllheim	387
Schönmühle	Marktlustennau	Crailsheim	57	Schottthof	Vordersteinenberg	Schwäbisch Gmünd	150
Schönmünz	Baiersbrunn	Freudenstadt	560				
(Volzenhäuser)				Schottmühle	Busenbach	Karlsruhe	229
Schönmünzach	Schwarzenberg	Freudenstadt	565	*Schozach	Schozach	Heilbronn	97
Schönmünzach,	Schwarzenberg	Freudenstadt	565	Schradung	Bodnegg	Ravensburg	598
Bahnhof -				Schrahöfe	Prechtal	Emmendingen	313
Schönrain	Breitlingen	Ulm	168	Schramberg	Baiersbrunn	Freudenstadt	560
Schöntal	Haslach	Biberach	522	*Schramberg	Schramberg	Rottweil	628
*Schöntal	Schöntal	Künzelsau	105	Schratenhof	Giengen an der Brenz	Heidenheim	83
Schöntalhöfe	Grab	Backnang	33				
(Schertelhöfe)				Schray, Maria -	Pfullendorf	Überlingen	450
Schöntalsägmühle	Grab	Backnang	33	Schreckensee	Fronhofen	Ravensburg	600
Schönwald	Nordrach	Wolfach	494	Schreckhof	Diedesheim	Mosbach	244
*Schönwald im Schwarzwald	Schönwald im Schwarzwald	Villingen	464	Schreßberg	Grünkraut	Ravensburg	601
Schönwasen	Ottoschwanden	Emmendingen	313	Schreilegrund	Unterharmersbach	Wolfach	501
Schöpperg	Michelfeld	Schwäbisch Hall	180	Schreiner	Haidgau	Ravensburg	601
*Schörzingen	Schörzingen	Rottweil	628	Schreiner	Mittelbuch	Biberach	525
*(Schollach)	Schollach	Hochschwarzwald	344	Schreiner	Arnach	Wangen	682
*Schollbrunn	Schollbrunn	Mosbach	247	Schreiner	Bergöschingen	Waldshut	473
Schöllenhof	Ammertsweiler-	Schwäbisch Hall	155	Schreyerhof	Mundelsheim	Ludwigsburg	116
Schöllenhof	Wagshurst	Kehl	352	Schrezheim	Dunsteltigen	Heidenheim	83
Schollhof	Oberwittensdorf	Buchen	214	*Schrezheim	Schrezheim	Aalen	24
Scholterhaus	Warthausen	Biberach	533	*Schriesheim	Schriesheim	Mannheim	240
Schomburg	Sinsheim	Wangen	260	Schriesheimerhof	Schriesheim	Mannheim	240
*Schomburg	Schomburg	Wangen	702	Schröcker Tor,	Leopoldshafen	Karlsruhe	231
Schonach	Finstertal	Mergentheim	121	Schrofen			
Schonach	Reichenbach	Wolfach	497	Schrofen, Am -	Lehengericht	Wolfach	492
*Schonach im Schwarzwald	Schonach im Schwarzwald	Villingen	465	(Rechtal), Bad	Peterstal	Offenburg	404
Schonachbach	Schonach im Schwarzwald	Villingen	465	Schroffen (Hinter- und Vorder)	Nordrach	Wolfach	494
Schöndelgrund	Reichenbach	Wolfach	497	Schroffen	Furschenbach	Bühl	282
Schöndelhöfe	Reichenbach	Wolfach	497	Schrohmühle	Endenburg	Lörrach	376
(Jungbauernhof)				*Schrozberg	Schrozberg	Crailsheim	60
Schöndelhöfe	Reichenbach	Wolfach	497	Schrozberg im Tal	Schrozberg	Crailsheim	60
(Moserhof)				Schucken- und Fegerhof	Diersburg	Offenburg	397
Schönmichelhof	Reichenbach	Wolfach	497	Schuckhof	Blaufelden	Crailsheim	52
Schonetishof	Reichenbach	Wolfach	497	Schuckshof	Fessenbach	Offenburg	398
Schonetishof,	Reichenbach	Wolfach	498	Schübel	Tannau	Tettnang	661
Unter -				Schübelbeer	Kehlen	Tettnang	657

Wohnplatz	Gemeinde	Stadt-/Landkreis	Seite	Wohnplatz	Gemeinde	Stadt-/Landkreis	Seite
Schülerheim (Badhaus)	Friesenhöfen	Wangen	687	Schutterwald, Bundesbahnhof	Schutterwald	Offenburg	406
Schümperlehof	Wildtal	Freiburg	331	*Schütterzell	Schütterzell	Lahr	370
Schürberg	Häg	Lörrach	377	Schutzhof	Ottoschwanden	Emmendingen	313
Schürberg-Säge	Häg	Lörrach	377	Schwabach	Rippoldsau, Bad	Wolfach	498
Schürlebeck	Obermünstertal	Müllheim	391	*Schwabbach	Schwabbach	Ohringen	138
Schürten	Kehlen	Tettnang	657	Schwabenbauer (Schwabenhof)	Christazhofen	Wangen	683
Schüßelebauer	Oberprechtal	Emmendingen	311	Schwabenheim	Dossenheim	Heidelberg	220
Schüsselhof	Rosenberg	Aalen	24	Schwabenhöfe	Au	Freiburg	319
Schütberg	Westgartshausen	Crailsheim	62	Schwabenhof	Ehlenbogen	Freudenstadt	561
Schütte, Jugend- herberge auf der	Horb am Neckar	Horb	579	Schwabenhof	Rohrbach im Schwarzwald	Donauesschingen	301
Schüttelehof	Horb am Neckar	Horb	579	Schwabenhof	Schramberg	Rottweil	629
Schützenhaus	Calw	Calw	538	Schwabenhof	Schwarzenbach	Hochschwarzwald	345
Schützenhaus	Schramberg	Rottweil	629	Schwabenhof	Christazhofen	Wangen	683
Schützenhof	Birenbach	Göppingen	71	Schwabenhof (Schwabenbauer)			
Schützenhof	Liptingen	Stockach	430	*Schwabhausen	Schwabhausen	Tauberbischofs- heim	269
Schützenhof	Wäscheneuren	Göppingen	78	*Schwabsberg	Schwabsberg	Aalen	24
Schützenwirthshaus	Mühlheim an der Donau	Tutlingen	673	*Schwackendreute	Schwackendreute	Stockach	434
*Schützlingen	Schützlingen	Vaihingen	180	Schwackendreute, Bahnhofsstation	Zoznegg	Stockach	437
Schugshof	Neusatz	Bühl	284	*Schwäbisch	Schwäbisch	Schwäbisch	149
Schuhhäusle	Langenordnach	Hochschwarzwald	340	Gmünd	Gmünd	Gmünd	
Schuhhäusle	Wagensteig	Freiburg	330	*Schwäbisch Hall	Schwäbisch Hall	Schwäbisch Hall	161
Schuhjörg	Haslach	Biberach	522	Schwäbisch Hall	Zell am Andelsbach	Überlingen	454
Schuhjoggens	Haidgau	Ravensburg	601	Schwarzach	Eschach	Ravensburg	599
Schuhmacher	Haidgau	Ravensburg	602	Schwarzenbach	Reichenbach	Offenburg	405
Schuhmacher	Haslach	Biberach	522	*(Schwarzenbach)	Schwarzenbach	Hochschwarzwald	344
Schuhmacher	Herlazhofen	Wangen	691	Schwarzerhof	Möckmühl	Heilbronn	95
Schuhmacher	Talldorf	Ravensburg	606	*Schwaibach	Schwaibach	Offenburg	406
Schuhmachers	Arnach	Wangen	682	*Schwaigern	Schwaigern	Heilbronn	97
Schuhmacherlehof	Wagensteig	Freiburg	330	Schwaigert	Oeterswang	Biberach	527
Schuhmartshof	Falkenstein	Freiburg	322	*Schwaikheim	Schwaikheim	Wailingen	189
Schuhsimmes	Mittelbuch	Biberach	525	Schwaime	Wieden	Lörrach	383
Schulhof	Bürg	Wailingen	184	Schwalbenhof	Aalen	Aalen	13
Schulenberg	Mühlenbach	Wolfach	493	Schwaldes	Rottum	Biberach	528
Schulhaus	Langenordnach	Hochschwarzwald	340	Schwaldhof	Dietmanns	Biberach	519
Schulhaus	Maubach	Backnang	37	*Schwalldorf	Schwalldorf	Tübingen	687
Schulhaus	Rohrhardeberg	Villingen	463	Schwallenberg	Bruchsal	Bruchsal	204
Schulhaus	Wagensteig	Freiburg	330	Schwammhof	Murrhardt	Backnang	37
Schulhaus	Zästler	Freiburg	332	Schwand	Tegernau	Lörrach	381
Schulhaus, Altes	Wildgutach	Emmendingen	316	Schwand	Urbeg	Säckingen	423
Schulhaus	Linach	Donauesschingen	298	Schwanden	Rohrdorf	Wangen	702
(Altes und Neues)				Schwanden	Tannau	Tettnang	661
Schulhaus, Beim	Ibach	Offenburg	399	*(Schwandorf)	Schwandorf	Stockach	434
Schulhaus-Bühl	Egloffs	Wangen	686	Schwandorf(erhof)	Salem	Überlingen	451
Schulterdöbel	Falkenstein	Freiburg	322	Schwanen, Zum	Illwangen	Überlingen	447
Schultheiß	Rottum	Biberach	528	Schwanenbach	Hornberg	Wolfach	488
Schultheißenhöfle	Dewangen	Aalen	15	Schwanenbach	Reichenbach	Wolfach	497
Schumesberg	Leonberg	Leonberg	108	Schwanenbach	Vahrenbach	Donauesschingen	303
Schummhof	Satteldorf	Crailsheim	59	Schwanenbach,	Reichenbach	Wolfach	496
Schuppenberg	Überwachingen	Ehingen	554	Hasenhof im			
Schupfholz	Vörsstetten	Emmendingen	315	Schwanenmoos	Bach und	Rottweil	622
Schuppach	Geißelhardt	Schwäbisch Hall	158	Schwanenwasen	Altenberg		
Schuppen	Eisenharz	Wangen	687	*Schwanheim	Bühlertal	Bühl	281
Schuppenberg	Niederwangen	Wangen	700	*Schwaningen	Schwanheim	Heidelberg	225
Schuppenwies	Kehlen	Tettnang	657	*Schwann	Schwaningen	Waldshut	480
Schuppis	Amtzell	Wangen	680	Schwann	Schwann	Calw	545
*Schura	Schura	Tutlingen	673	Schwarzbrück	Häusern	Hochschwarzwald	339
Schurrenhof	Rechberg	Schwäbisch	148	Schwarzach	Saulgau	Saulgau	642
		Gmünd		*Schwarzach	Schwarzach	Bühl	287
Schurrhof	Hohenstaufen	Göppingen	75	Schwarzacherhof	Unterschwarzach	Mosbach	248
Schurtannen	Kißlegg	Wangen	696	(Erziehungs- und Pflegeanstalt für Geistesschwache)			
Schussenreute	Eriskirch	Tettnang	655	Schwarzbacher- häusle	Urach	Hochschwarzwald	346
*Schussenried	Schussenried	Biberach	529	Schwarzbauer	Kinzigtal	Wolfach	490
Schussenried	Schussenried	Biberach	529	Schwarzbronnen,	Igelsberg	Freudenstadt	563
Schussenried, Bahnhof				Schmiede beim			
Schussenrieder	Schussenried	Biberach	529	Schwarzen	Eisenharz	Wangen	687
Sägmühle				Schwarzen	Rohrdorf	Wangen	702
Schussentobel	Baindt	Ravensburg	593	Schwarzenbach	Boms	Saulgau	634
Schussentobel	Wolpertswende	Ravensburg	611	Schwarzenbach	Forbach	Rastatt	410
Schussentobel	Gaisbeuren	Ravensburg	600	Schwarzenbach	Mecklenbeuren	Tettnang	659
(Bahnhofs- häuser)				Schwarzenbach	Neuravensburg	Wangen	699
Schustershof	Widdern	Heilbronn	99				
Schutterlinden- berghof	Lahr	Lahr	368				
*Schuttern	Schuttern	Lahr	370				
*Schuttertal	Schuttertal	Lahr	370				
*Schutterwald	Schutterwald	Offenburg	405				

Wohnplatz	Gemeinde	Stadt-/Landkreis	Seite	Wohnplatz	Gemeinde	Stadt-/Landkreis	Seite
Schwarzenbach	Schönwald im Schwarzwald	Villingen	485	Schweizerhof	Grab	Backnang	33
Schwarzenbach	Seebach	Bühl	287	Schweizerhof	Kochersteinsfeld	Heilbronn	94
Schwarzenbach	Todtmoos	Säckingen	422	Schweizerhof	Maiefels	Öhringen	136
Schwarzenbach (Oberer)	Tennenbronn	Villingen	468	Schweizerhof	St. Märgen	Hochschwarzwald	343
Schwarzenbach, Sägewerk -				Schweizerhof	Zastler	Freiburg	332
Schwarzenbach (Unterer)	Boms	Saulgau	634	Schweizerhof (Billingshalden)	Untergröningen	Schwäbisch Gmünd	150
Schwarzenbachmühle	Tennenbronn	Villingen	468	Schweizerhütte	St. Märgen	Hochschwarzwald	343
*Schwarzenberg	Schwarzenberg	Calw	545	Schweizerhütte	Falkensteig	Freiburg	322
*Schwarzenberg	Schwarzenberg	Freudenstadt	565	Schweizerloch	Freiamt	Emmendingen	308
Schwarzenberg	Siegelau	Emmendingen	314	Schweizerpeter	Falkensteig	Freiburg	322
Schwarzenberger Sägmühle	Schwarzenberg	Calw	545	Schweizersgrund	Neukirch	Donauessingen	300
Schwarzenbronn	Blumweiler	Mergentheim	120	Schwemme	Geigelsbach	Saulgau	637
Schwarzenbruch	Oberwolfach	Wolfach	496	Schwend	Waldulm	Bühl	289
Schwarzenbruch	Schachbach	Wolfach	499	Schwende	Fischbach	Hochschwarzwald	338
Schwarzenbrunn	Buch am Ahorn	Buchen	210	Schwende	Herdwangen	Überlingen	445
Schwarzenbrunn	Langenordnach	Hochschwarzwald	340	Schwende	Homburg	Überlingen	446
Schwarzenhansenhäusle	Langenordnach	Hochschwarzwald	340	Schwende	Unterschwarzach	Biberach	532
Schwarzenhorb	Mariäkappel	Crailsheim	57	Schwende	Urnau	Überlingen	453
Schwarzenkopf	Seebach	Bühl	287	Schwende	Bernau	Hochschwarzwald	335
Schwarzenlache	Sulzdorf	Schwäbisch Hall	162	Schwenden	Kißlegg	Wangen	696
Schwarzenmoos	Schönwald im Schwarzwald	Villingen	465	Schwenden	Ratzenried	Wangen	701
Schwarzenmühle	Murrhardt	Backnang	37	Schwenden	Steinach	Wolfach	500
Schwarzenmühle	Rot am See	Crailsheim	59	Schwenden	Schwend	Biberach	530
Schwarzensteg	Schmallegg	Ravensburg	606	Schwenkenhardt	Ehlenbogen	Freudenstadt	561
Schwarzenwang	Sonthem an der Brenz	Heidenheim	85	Schwenkenhof	Ehlenbogen	Freudenstadt	561
Schwarzenweiler	Wohlmuthausen	Öhringen	140	Schwenkenhof (Trollenberg)	Wälde	Freudenstadt	567
Schwarzerdhof	Bretten	Karlsruhe	229	Schwenkental	Sipplingen	Überlingen	452
Schwarzhäusle	Zogenweiler	Ravensburg	612	Schwenningen	Schwabsberg	Aalen	24
Schwarzhausenhof	Linach	Donauessingen	299	*Schwenningen	Schwenningen	Stockach	434
Schwarzhof	Furtwangen	Donauessingen	295	*Schwenningen am Neckar	Schwenningen am Neckar	Rottweil	629
Schwarzhof	Ibach	Offenburg	399	Schweppen	Markdorf	Überlingen	448
Schwarzkreuzwirthshaus	Bubenbach	Hochschwarzwald	336	*Schwerzen	Schwerzen	Waldshut	480
Schwarzwasen	Bühlertal	Bühl	282	*Schweizingen	Schweizingen	Mannheim	240
Schwarzwildpark, Rot- und -	Stuttgart	Stadtkreis Stuttgart	7	Schweizingerstadt	Mannheim	Stadtkreis Mannheim	199
Schwatterloch	Heufweier	Offenburg	399	*Schwieberdingen	*Schwieberdingen	Ludwigsburg	116
Schwebelobel	Neukirch	Donauessingen	300	Schwibig	Dörlinbach	Lahr	366
Schwedenschanze, Zur	Rohrharbsberg	Villingen	463	Schwimmbad, Weil am Rhein	Schwimmbad, Weil am Rhein	Lörrach	382
Schwedi	Langenargen	Tett nang	658	Sportplatz und -	Sportplatz und -	Wangen	586
Schwedistobel	Kappel	Ravensburg	603	Schwinders	Eglofs	Wangen	586
Schwefelhütte	Lorch	Schwäbisch Gmünd	146	*Schwöllbronn	Schwöllbronn	Öhringen	138
Schweflers	Bellamont	Biberach	517	Schwörerhof, Urach	Schwörerhof, Urach	Hochschwarzwald	346
*Schweigern	Schweigern	Tauberbischofsheim	269	Gasthaus zum Stern	Gasthaus zum Stern	Starnberg	2
Schweighausen	Jagstzell	Aalen	19	* (Schwörstadt)	Schwörstadt	Säckingen	422
* (Schweighausen)	Schweighausen	Lahr	370	Schwörkirch	Niederhofen	Ehingen	553
Schweighausenergrund	Ettenheimmünster	Lahr	367	Sebastianssaul	Reichenhofen	Wangen	701
Schweighöfe	St. Märgen	Hochschwarzwald	343	Sebastiansweiler	Schöchingen	Schwäbisch Gmünd	149
Schweighof	Neusatz	Bühl	284	Sebastiansweiler, Bad -	Mössingen	Tübingen	665
*Schweighof	Schweighof	Müllheim	392	Sechelseehöfe	Bödighheim	Buchen	210
Schweighof (Adamenhof)	St. Märgen	Hochschwarzwald	342	Sechselfach	Waldmannshofen	Mergentheim	124
Schweigsmatt	Raitbach	Lörrach	380	*Sechselfberg	Sechselfberg	Backnang	40
Schweikhof	Willaringen	Säckingen	424	Sechshöf	Ratzenried	Wangen	701
Schweinberg	Karsee	Wangen	694	Sechstenhausen	Zipplingen	Aalen	27
*Schweinberg	Schweinberg	Buchen	215	*Seckach	Seckach	Buchen	215
*Schweindorf	Schweindorf	Aalen	24	Seckenheim	Mannheim	Stadtkreis Mannheim	200
*Schweinbach	Neutrauchburg	Wangen	699	Sederlitz	Talldorf	Ravensburg	606
Schweinruben (Vordere und Hintere)	Münchhof	Stockach	432	Sederndorf	Tannhausen	Aalen	25
*Schweinhausen	Schweinhausen	Biberach	529	See, Am -	Peterzell	Villingen	462
Schweinsgrube	Bruchsal	Bruchsal	204	See, Am -	Stetten	Überlingen	452
Schweizerhäusle	Schwarzenbach	Hochschwarzwald	345	See, Tammer -	Markgröningen	Ludwigsburg	115
Schweizerhaus	Zastler	Freiburg	332	Seebach	Schachbach	Wolfach	499
Schweizerhof	Börtlingen	Göppingen	71	* (Seebach)	Seebach	Bühl	287
Schweizerhof	Ellenberg	Aalen	16	Seebach, Vor -	Rippoldsau, Bad	Wolfach	498
Schweizerhof	Eutendorf	Backnang	32	Seebach, Vor -	Schachbach	Wolfach	499
				Seebachhof	Forbach	Rastatt	410
				Seebächle, Im -	Petersal	Offenburg	404
					(Renchtal), Bad		
				Seebodenhof	Efringen-Kirchen	Lörrach	375
				*Seeborn	Seeborn	Tübingen	667
				Seebuck	Faulenfurst	Hochschwarzwald	337
				Seebückermühle	Leinfelden	Böblingen	47
				Seeburg	Faulenfurst	Hochschwarzwald	337
				(Seebuck)			
				*Seeburg	Seeburg	Münsingen	588

Wohnplatz	Gemeinde	Stadt-/Landkreis	Seite	Wohnplatz	Gemeinde	Stadt-/Landkreis	Seite
Seeden	Mittelurbach	Ravensburg	603	Seitzental	Altbulach	Calw	537
*Seedorf	Seedorf	Rottweil	628	*Selbach	Selbach	Rastatt	413
Seefeld	Oberuhldingen	Überlingen	450	Selbig	Biederbach	Emmendingen	307
*Seefeld	Seefeld	Müllheim	392	Seldeneck	Blumweiler	Mergentheim	120
Seegartenhof	Königsbronn	Heidenheim	85	Selgenstadt	Leukershausen	Crailsheim	56
Seehalden	Christazhofen	Wangen	683	Selgental	Schlierstadt	Buchen	215
Seehaus	Grünmettstetten	Horb	578	*Selgetswäiler	Selgetswäiler	Signaringen	651
Seehaus	Widder	Heilbronn	99	Selgental	Schlierstadt	Buchen	215
Seehöfe	Titisee	Hochschwarzwald	345	(Selgental)			
Seehöfle	Altersberg	Backnang	30	Semeshäusle	Bellamont	Biberach	517
Seehölzie	Oberrot	Backnang	39	Semeshof	Bellamont	Biberach	517
Seehof	Adelsheim	Buchen	210	Semmersteig	Christazhofen	Wangen	683
Seehof	Backnang	Backnang	31	Sendelbach	Durbach	Offenburg	398
Seehof	Haigerloch	Hechingen	571	Sendelbach	Lautenbach	Offenburg	400
Seehof	Isingen	Balingen	509	Senden	Spindelweg	Biberach	530
Seehof	Köngen	Eßlingen	67	Sengach	Enzberg	Vaihingen	177
Seehof	Windischbuch	Tauberbischofsheim	271	Sengelberg	Sulzburg	Müllheim	392
Seehof				Sengen	Neukirch	Donauaueschingen	300
Seehof	Zütdingen	Heilbronn	100	Sengling	Meckenbeuren	Tettnang	659
*Seekirch	Seekirch	Saulgau	642	Sennalpe	Rohrdorf	Wangen	702
Seelach	Baden-Baden	Stadtkreis	276	Sennberg	Wintersulgen	Überlingen	454
		Baden-Baden		Sennfeld	Sennfeld	Buchen	215
Seelach	Gschwend	Backnang	34	Sennhof	Binningen	Konstanz	355
Seelach	Rudersberg	Waiblingen	188	Sennhof	Heiligenberg	Überlingen	444
Seelach	Untergröningen	Schwäbisch Gmünd	150	Sennhof	Schussenried	Biberach	529
				*Sentenhart	Sentenhart	Stockach	434
*Seelbach	Seelbach	Lahr	371	Sentenhart	Sentenhart	Stockach	434
Se(e)lbacherhof	Allfeld	Mosbach	243	Sentenhart	Bahnstation		
Seelengeiger	Herdwangen	Überlingen	445	Senzenberg	Bühlzell	Schwäbisch Hall	156
Seelenhof	Kanzach	Saulgau	639	Seppenhof	Langenbach	Donauaueschingen	298
Seelenwald	Gremmelsbach	Villingen	459	*Seppenhofen	Seppenhofen	Hochschwarzwald	345
Seelenwald	Kanzach	Saulgau	639	Seppenhofen	Seppenhofen	Hochschwarzwald	345
Seelfingen	Mahlsprüden im Tal	Stockach	431	Reiselfingen - Bahnstation			
Seelgut	St. Peter	Freiburg	327	Seppenjäckelshof	Rohrbach im Schwarzwald	Donauaueschingen	301
Seeloch (Am See)	Peterzell	Villingen	462				
Seemoos	Friedrichshafen	Tettnang	656	Seppersburg	Kießlegg	Wangen	696
Seemoos	Waldau	Hochschwarzwald	347	Serach	Eßlingen am Neckar	Eßlingen	66
Seemühle	Löwenstein	Heilbronn	95				
Seemühle	Lorch	Schwäbisch Gmünd	146	Serrerrhof	Kinzigtal	Wolfach	490
				*Serres	Serres	Vaihingen	180
Seemühle	Ringingen	Hechingen	573	*Sersheim	Sersheim	Vaihingen	180
Seemühle	Roßwag	Vaihingen	180	Sershof	Marlach	Künzelsau	104
Seemühle	Ror am See	Crailsheim	59	Sershof, Unterer	Marlach	Künzelsau	104
Seemühle	Stetten im Remstal	Waiblingen	189	Seßgäß	Bühlertal	Bühl	282
				Settig	Schapbach	Wolfach	499
Seemühle	Sulzfeld	Sinsheim	260	Setze	Ebingen	Balingen	508
Seemühle	Unterweissach	Backnang	42	*Seizingen	Seizingen	Ulm	173
Seemühle	Wenkheim	Tauberbischofsheim	270	Severinshof	Kinzigtal	Wolfach	489
				*Sexau	Sexau	Emmendingen	314
Seers	Bodnegg	Ravensburg	588	Seyhof	Niedereschach	Villingen	460
Seetal, Vorderes	Münsingen	Münsingen	588	Siberatsweiler	Achberg	Signaringen	646
Seewald	Falkau	Hochschwarzwald	337	Sibratshaus	Kehlen	Tettnang	657
Seewangen	Mettenberg	Waldshut	478	Sichertshausen	Niederstetten	Mergentheim	122
Seewäiler	Weiterdingen	Konstanz	363	*Sickenhausen	Sickenhausen	Reutlingen	617
Seewiesenhof	Frauental	Mergentheim	121	Sickenried	Eschach	Ravensburg	599
Segalen	Amrgschwand	Waldshut	472	Sickenwald	Bühlertal	Bühl	282
Segelacker	Bach und Altenberg	Rottweil	622	*Sickingen	Sickingen	Hechingen	573
				Sickingen	Flechingen	Karlsruhe	230
Segelbach	Wolpertswende	Ravensburg	611				
*Segeten	Segeten	Säckingen	422	Flechingen mit Sieben (Vorderer)	Schonach im Schwarzwald	Villingen	466
Segge	Hoppetenzell	Stockach	429				
Segge	Zizenhausen	Stockach	436	*Siebeneich	Siebeneich	Öhringen	138
Segner	Talldorf	Ravensburg	606	Siebenknie	Murrhardt	Backnang	37
Ségoderhof	Owingen	Überlingen	450	*Sieberatsreute	Waldburg	Ravensburg	609
Schringen	Lipburg	Müllheim	389	Siebersbach	Sulzbach an der Murr	Backnang	41
Seiboldswäiler	Welzheim	Waiblingen	190				
Seibotenberg	Michelbach an der Heide	Crailsheim	58	Siebersweiler	Eisenharz	Wangen	687
				Siebzehntes	Neulufheim	Mannheim	239
*Seibranz	Seibranz	Wangen	702				
Seibranz	Seibranz	Wangen	703	Siedelbach	Breitnau	Hochschwarzwald	336
Seidehof	Maulbronn	Vaihingen	179	Siedlung	Altheim	Horb	577
Seidelklingen	Jagstberg	Künzelsau	103	Siedlung	Dürrn	Pforzheim	250
Seifertshofen	Eschach	Schwäbisch Gmünd	144	Siedlung	Gottenheim	Freiburg	322
				Siedlung	Gündlingen	Freiburg	322
Seilerecke	Tennenbronn	Villingen	468	Siedlung	Hammersteinbach-Bregenzbach	Donauaueschingen	296
*Seißen	Seißen	Ulm	172				
Seitenspring	Durbach	Offenburg	398	Siedlung	Immenstaad	Überlingen	447
*Seitungen	Seitungen	Tuttlingen	674	Siedlung	Sasbach	Bühl	286
Seitsberg	Hüttlingen	Aalen	18	Siedlung	Schüttertal	Lahr	370

Wohnplatz	Gemeinde	Stadt-/Landkreis	Seite	Wohnplatz	Gemeinde	Stadt-/Landkreis	Seite
Siedlung	Siegelsbach	Sinsheim	259	Siedlung	Rippberg	Buchen	214
Siedlung, Alteichwald -	Mannheim	Stadtkreis	200	Siedlung, Waldfrieden			
Siedlung am Hoffenheim		Mannheim		Siedlung, Wein-	Karlsruhe	Stadtkreis	194
Baizfelderwald		Sinsheim	258	Siedlung, Wein-		Karlsruhe	
Siedlung, Karlsruhe		Stadtkreis	194	Siedlung, (Bruch-, Schluchtsiedlung, Neue Heimat)	Donaueschingen	Donaueschingen	293
Siedlung, Amerikanische -	Karlsruhe	Karlsruhe		Siedlungsbau	Haslach	Biberach	522
Siedlung, Leopoldshafen		Karlsruhe	231	Siedlungsbau (Heimatglück)			
Siedlung am Heidenberg	Heidelberg	Stadtkreis	197	Siedlungsbau	Haslach	Biberach	522
Staatsbahnhof Heidelberg-Wieblingen		Heidelberg		Siedlungsbau	Haslach	Biberach	522
Siedlung a. d. Kollmarsreute		Emmendingen	310	Siedlungsbau	Haslach	Biberach	522
Landstraße				Siedlungsbau	Haslach	Biberach	522
Siedlung an der Wyhlen		Lörrach	384	Siedlungsbau	Haslach	Biberach	522
Rheinfelder Straße				Siedlungsbau	Haslach	Biberach	522
Siedlung, äußerer Berg	Schwörstadt	Säckingen	422	Siedlungsbau	Haslach	Biberach	522
Siedlung auf dem Horb am Neckar		Horb	579	Siedlungsbau	Haslach	Biberach	522
Siedlung, Galgenfeld				Siedlungsbau	Haslach	Biberach	522
Siedlung Benzach	Beutelsbach	Waiblingen	183	Siedlungsbau	Haslach	Biberach	522
Siedlung, Lautenbach	Lautenbach	Offenburg	400	Siedlungsbau	Haslach	Biberach	522
Bergwerk -				Siedlungsbau	Haslach	Biberach	522
Siedlung Büchen-	Bruchsal	Bruchsal	204	Siedlungsbau	Haslach	Biberach	522
a. d. Wald				Siedlungsbau	Haslach	Biberach	522
Siedlung Dörthof	Rosenberg	Buchen	215	Siedlungsbau	Haslach	Biberach	522
Siedlung, Karlsruhe		Stadtkreis	194	Siedlungsbau	Haslach	Biberach	522
Siedlung, Flugplatz-		Karlsruhe		Siedlungsbau	Haslach	Biberach	522
Siedlung, Wiesloch	Heidelberg		226	Siedlungsbau	Haslach	Biberach	522
Siedlung, Frauenweiler				Siedlungsbau	Haslach	Biberach	522
Siedlung (früheres RAD-Lager)	Rußheim	Karlsruhe	233	Siedlungsbau	Haslach	Biberach	522
Siedlung, Gagfah -	Karlsruhe	Stadtkreis	195	Siedlungsbau	Haslach	Biberach	522
Siedlung, Ladenburg		Karlsruhe		Siedlungsbau	Haslach	Biberach	522
Siedlung, Galgbrunnen		Mannheim	238	Siedlungsbau	Haslach	Biberach	522
Siedlung, Heidenkessel	Dittwar	Tauberbischofsheim	265	Siedlungsbau	Haslach	Biberach	522
Siedlung Hohenöd	Heiligkreuzsteinach	Heidelberg	222	Siedlungsbau	Haslach	Biberach	522
Siedlung, Eberbach		Heidelberg	221	Siedlungsbau	Haslach	Biberach	522
Siedlung, Im Elmele	Lehen	Freiburg	325	Siedlungsbau	Haslach	Biberach	522
Siedlung, (Im Gscheid)				Siedlungsbau	Haslach	Biberach	522
Siedlung im Hohensachsen		Mannheim	238	Siedlungsbau	Haslach	Biberach	522
Siedlung, Ritschweiler Tal				Siedlungsbau	Haslach	Biberach	522
Siedlung, Waibstadt		Sinsheim	260	Siedlungsbau	Haslach	Biberach	522
Siedlung, Industriegelände				Siedlungsbau	Haslach	Biberach	522
Siedlung, Stühlingen		Waldshut	480	Siedlungsbau	Haslach	Biberach	522
Siedlung, Kalvarienberg -				Siedlungsbau	Haslach	Biberach	522
Siedlung, Auggen		Müllheim	387	Siedlungsbau	Haslach	Biberach	522
Siedlung, K. Richtberg				Siedlungsbau	Haslach	Biberach	522
Siedlung, Karlsruhe		Stadtkreis	195	Siedlungsbau	Haslach	Biberach	522
Siedlung, Killisfeld -		Karlsruhe		Siedlungsbau	Haslach	Biberach	522
Siedlung, Neckargerach		Mosbach	246	Siedlungsbau	Haslach	Biberach	522
Siedlung, Lauerskreuz				Siedlungsbau	Haslach	Biberach	522
Siedlung, Waldshut		Waldshut	482	Siedlungsbau	Haslach	Biberach	522
Siedlung, Liedermatten -				Siedlungsbau	Haslach	Biberach	522
Siedlung, Oberdielbach		Mosbach	247	Siedlungsbau	Haslach	Biberach	522
Siedlung, Maisental				Siedlungsbau	Haslach	Biberach	522
Siedlung, Mudau		Buchen	214	Siedlungsbau	Haslach	Biberach	522
Siedlung, „Neue Heimat“				Siedlungsbau	Haslach	Biberach	522
Siedlung, Osterburken		Buchen	214	Siedlungsbau	Haslach	Biberach	522
Siedlung, „Neue Heimat“				Siedlungsbau	Haslach	Biberach	522
Siedlung, Offing	Heddesheim	Mannheim	237	Siedlungsbau	Haslach	Biberach	522
Siedlung, Eberbach		Heidelberg	221	Siedlungsbau	Haslach	Biberach	522
Siedlung, Ohrsberg -				Siedlungsbau	Haslach	Biberach	522
Siedlung, Backnang		Backnang	31	Siedlungsbau	Haslach	Biberach	522
Siedlung, Robert-Kaess-				Siedlungsbau	Haslach	Biberach	522
Siedlung, Sandel	Eberbach	Heidelberg	221	Siedlungsbau	Haslach	Biberach	522
Siedlung, Karlsruhe		Stadtkreis	194	Siedlungsbau	Haslach	Biberach	522
Siedlung, Siemens -		Karlsruhe		Siedlungsbau	Haslach	Biberach	522
Siedlung, Mannheim		Stadtkreis	199	Siedlungsbau	Haslach	Biberach	522
Siedlung, Sonnenschein -		Mannheim		Siedlungsbau	Haslach	Biberach	522
Siedlung, Karldorf		Bruchsal	205	Siedlungsbau	Haslach	Biberach	522
Siedlung, Stadtwald-				Siedlungsbau	Haslach	Biberach	522
Siedlung, Steige	Eberbach	Heidelberg	221	Siedlungsbau	Haslach	Biberach	522
Siedlung, Mannheim		Stadtkreis	200	Siedlungsbau	Haslach	Biberach	522
Siedlung, Vogelstang-		Mannheim		Siedlungsbau	Haslach	Biberach	522

Wohnplatz	Gemeinde	Stadt-/Landkreis	Seite	Wohnplatz	Gemeinde	Stadt-/Landkreis	Seite
Simmetshausen	Herrentierbach	Crailsheim	55	Sommerau, Bahn-	Brigach	Villingen	457
Simmisweiler	Hürbel	Biberach	522	hof			
Simmisweiler	Waldhausen	Aalen	26	Sommerberg	Schwarzenberg	Freudenstadt	565
*Simmozheim	Simmozheim	Calw	545	Sommerberg	Steinkirchen	Schwäbisch Hall	161
*Simmringen	Simmringen	Mergentheim	124	Sommerberg	Tennenbronn	Villingen	468
Simonsbauernhof	Reichenbach	Wolfach	497	Sommerberg	Wagensteig	Freiburg	330
Simonsberg	Ellrichshausen	Crailsheim	53	Sommerberg	Wildbad im Schwarzwald	Calw	547
Simonsberg	Untersteinbach	Öhringen	138	Sommerberg	Tennenbronn	Villingen	467
Simonshof	Hohenbodman	Überlingen	445	Sommerberg (Eichbach)	Furschenbach	Bühl	282
Simons (Bischofs, Voglers)hof	Billafingen	Überlingen	442	Sommereck	Wieden	Lörrach	382
*Simprechtshausen	Simprechtshausen	Crailsheim	60	Sommerecke (Eckle)			
Sinabronn	Halzhausen	Ulm	169	Sommerhalde	Hopfau	Horb	579
*Sindeldorf	Sindeldorf	Künzelsau	105	Sommerhalde, Bodman -	Bodman	Stockach	427
*Sindelfingen	Sindelfingen	Böblingen	48	Sommerhaus	Murrhardt	Backnang	37
Sindlingen	Unterjettingen	Böblingen	48	Sommerhof	Lendsiedel	Crailsheim	56
*Sindolsheim	Sindolsheim	Buchen	216	Sommermoos	Tennenbronn	Villingen	468
*Sindringen	Sindringen	Öhringen	138	Sommerrain	Stuttgart	Stadtkreis Stuttgart	7
*Singen	Singen	Pforzheim	252	Sommers	Bergatreute	Ravensburg	595
*Singen (Hohen-twiel)	Singen (Hohen-twiel)	Konstanz	361	Sommers	Kurse	Wangen	694
Singenberg	Amzell	Wangen	680	Sommersbach	Beuren	Wangen	683
Singersbach	Gutach (Schwarz-waldbahn)	Wolfach	487	Sommersbacher Mühle	Beuren	Wangen	683
Sinkingen	Fischbach	Villingen	458	Sommerseite	Blasiwald	Hochschwarzwald	335
Sinnenberg	Wittenhofen	Überlingen	454	Sommershalden	Kißlegg	Wangen	696
*Sinningen	Sinningen	Biberach	530	Sommershausen	Reinstetten	Biberach	527
Sinsbach	Oberkornach	Villingen	462	Sommershub	Bodnegg	Ravensburg	588
*Sinsheim	Sinsheim	Sinsheim	259	Sommersmühle	Rappenaubach	Sinsheim	259
Sinzen	Beuren	Wangen	683	Sommersried	Kißlegg	Wangen	696
Sinzenburg	Kleinaspach	Backnang	36	Sommersstall	Aichtetten	Wangen	678
*Sinzheim	Sinzheim	Bühl	288	Sommershausen	Oberschach	Villingen	462
*Sipplingen	Sipplingen	Überlingen	452	Sommerswies	Lehengericht	Wolbach	492
*Sirchingen	Sirchingen	Münsingen	589	Sondelfingen	Reutlingen	Reutlingen	617
Sirnau	Eßlingen am Neckar	Eßlingen	66	*Sonderbuch	Sonderbuch	Münsingen	589
Sirnitz	Müllheim	Müllheim	389	*Sonderbuch	Sonderbuch	Ulm	173
Sittenhardt	Bibersfeld	Schwäbisch Hall	155	*Sondernach	Sondernach	Münsingen	589
*Sitzkirch	Sitzkirch	Müllheim	392	*Sonderriet	Sonderriet	Tauberbischofsheim	269
Sixenhof	Essingen	Aalen	16	Sondersbach	Reichenbach	Offenburg	405
Sixenhof	Waldtann	Crailsheim	61	Sonne	Oberglottertal	Freiburg	326
Sixenmühle	Langenau	Ulm	170	Sonnenbauer	Ellwangen	Biberach	520
Sixenmühle	Weipertshofen	Crailsheim	61	Sonnenberg	Breuningsweiler	Waiblingen	183
Sodafabrik	Wyhlen	Lörrach	384	Sonnenberg	Breitmanns	Biberach	519
Soden	Wittenhofen	Überlingen	454	Sonnenberg	Nußdorf	Vaihingen	179
Sodhof	Schuttertal	Lahr	370	Sonnenberg	Offingen	Saulgau	641
Sodlach	Nordrach	Wolfach	494	Sonnenberg	Stuttgart	Stadtkreis Stuttgart	7
Söflingen	Ulm	Stadtkreis Ulm	10	Sonnenberg	Winterspüren	Stockach	436
Söffleshof	Eisenharz	Wangen	687	Sonnenberg, Am -	Kornwestheim	Ludwigsburg	114
Sägingen	Altheim (Alb)	Ulm	167	Sonnenberg, Büchenbronn	Büchenbronn	Pforzheim	250
Söhlbach	Beilstein	Heilbronn	90	Sonnenburg	Öhringen	Öhringen	137
*Söhnstetten	Söhnstetten	Heidenheim	85	Sonnenhalden	Hofs	Wangen	692
*Sölden	Sölden	Freiburg	328	Sonnenhof	Winterlingen	Balingen	512
Söldenhorn	Unterschwarzach	Biberach	532	Sonnenhof	Aldingen	Ludwigsburg	112
Söldhaus, Haselbach -	Großdeinbach	Schwäbisch	144	Sonnenhof	Eberhardzell	Biberach	520
Söllbot	Bächlingen	Crailsheim	52	Sonnenhof	Gochsen	Heilbronn	92
*Söllingen	Söllingen	Karlsruhe	233	Sonnenhof	Jestetten	Waldshut	477
*Söllingen	Söllingen	Rastatt	413	Sonnenhof	Murr	Ludwigsburg	116
Sofienhof	Aalen	Aalen	13	Sonnenhof	Pleidsheim	Ludwigsburg	116
Sohl	Großschönach	Überlingen	444	Sonnenhof	Wildtal	Freiburg	331
Sohl	Weingarten (Baden)	Karlsruhe	234	Sonnenhof	Hag	Lörrach	377
Sohlberg	Baiersbrunn	Freudenstadt	560	Sonnenschein-Siedlung	Mannheim	Stadtkreis Mannheim	199
Sohlberg	Ortenhöfen im Schwarzwald	Bühl	285	Sonnental (Fuchs-hof)	Hohenstaufen	Göppingen	75
Sohlberg (Unterer)	Lautenbach	Offenburg	400	Sonnen(wirts)-grund	Schönenbach	Donauaueschingen	302
Solben	Unterschwarzach	Biberach	532	Sonnenwirtschhaus	Reichenbach	Wolfach	497
Soldatenhäusle	Bellamont	Biberach	517	Sonnhalde, Obere	Obermünstertal	Müllheim	391
Soldatenhof	Bellamont	Biberach	517	Sonnhalde, Pension	Emmingen ab Egg	Donauaueschingen	283
Solitude	Stuttgart	Stadtkreis Stuttgart	7	Sonnhalde, Untere	Obermünstertal	Müllheim	391
Solitude-Allee	Kornwestheim	Ludwigsburg	114	Sonnhofen	Buchenbach	Künzelsau	102
Solomairhof	Krumbach	Stockach	430	Sonnhofen	Berg	Ravensburg	594
*Sommenhardt	Sommenhardt	Calw	545	Sonnagen	Bräusheim	Ulm	168
Sommerau	Bonnendorf im Schwarzwald	Hochschwarzwald	336	Sontbergen	Bodnegg	Ravensburg	588
Sommerau	Brigach	Villingen	457	Sonthausen			
Sommerau	Bühl	Waldshut	474				

Wohnplatz	Gemeinde	Stadt-/Landkreis	Seite	Wohnplatz	Gemeinde	Stadt-/Landkreis	Seite
Sonthelm	Eintürnen	Wangen	686	*Spielberg	Spielberg	Karlsruhe	234
Sonthelm	Heilbronn	Stadtkreis	9	*Spielberg	Spielberg	Vaihingen	180
		Heilbronn		Spielberg-Schöll-	Spielberg	Karlsruhe	234
Sonthelm	Kirchbierlingen	Ehingen	552	bronn, Bahn-			
*Sonthelm	Sonthelm	Münsingen	589	station und Hotel			
*Sonthelm an der	Sonthelm an der	Heidenheim	85	Fischweiler			
Brenz	Brenz			Spielegert	Jagstzell	Aalen	19
Sonthelmer	Steinheim am	Heidenheim	86	Spielhof	Kirchenkirnberg	Backnang	35
Wirtshäusle	Albuch			Spielweg	Obermünstertal	Müllheim	391
Sonthelm im	Steinheim am	Heidenheim	86	Spiesberg	Amtzell	Wangen	680
Stubental	Albuch			Spießhof	Roggenbeuren	Überlingen	451
Sonthof	Zepfenhan	Rottweil	630	Spiehl-Hof	Denkendorf	Eßlingen	65
Sonthofen	Herlazhofen	Wangen	691	Spindelbach	Leuzendorf	Crailsheim	57
Sood, Im -	Oberhof	Säckingen	420	*Spindelweg	Spindelweg	Biberach	530
Sophienhof	Güglingen	Heilbronn	93	Spindlershof	Alburg	Calw	537
Sorbaum	Obermünstertal	Müllheim	391	Spinnenhirn	Bodnegg	Ravensburg	598
Sorgenhöfe	Owiningen	Überlingen	450	Spinnenhirn	Schlier	Ravensburg	605
Sorgenmühle	Nußdorf	Vaihingen	179	Spinnersberg	Peterstal (Rench-	Offenburg	404
Sorreite	Deuchelried	Wangen	684		tal), Bad		
Sotzenhausen	Pappelau	Ulm	172	Spinnershof	Kinzigtal	Wolfach	490
Sotzenhausen	Weiler	Ulm	174	Spirzen	St. Märgen	Hochschwarzwald	343
Sotzenhausen,	Schelklingen	Ehingen	555	Spirzen, Auf der -	St. Märgen	Hochschwarzwald	342
Zementwerk				Spirzen (Brosihof)	St. Märgen	Hochschwarzwald	342
Späten	Reute	Ravensburg	604	Spirzen (Fallerhof)	St. Märgen	Hochschwarzwald	342
Späth, Espasinger-	Bodman	Stockach	427	Spirzen, Kurze -	St. Märgen	Hochschwarzwald	342
straße				Spirzendobel	Wagensteig	Freiburg	330
Spaichbühl	Gründelhardt	Crailsheim	54	Spirzjockelehof	St. Märgen	Hochschwarzwald	343
*Spaichingen	Spaichingen	Tuttlingen	674	Spitalhöfe	Pfaffenweiler	Villingen	463
Spalt	Nußbach	Villingen	461	Spitalhof	Isny	Wangen	693
Spaltenstein	Friedrichshafen	Tettnang	656	Spitalhof	Offenburg	Offenburg	403
Spamannshof	Immenried	Wangen	693	Spitalhof	Untervaldhausen	Saulgau	642
Sparrenberg	Oberwangen	Waldshut	479	Spitalhof	Wört	Aalen	27
*Sparwiesen	Sparwiesen	Göppingen	77	Spitalhof, Hin-	Wuchzenhofen	Wangen	705
Spitzenhof	Bühlerzell	Schwäbisch Hall	156	terer -			
Spitzenhof	Kaisersbach	Wailblingen	186	Spitalhof,	Wuchzenhofen	Wangen	705
Spitzenhof	Wüstenrot	Heilbronn	99	Vorderer -			
Spitzen(Lauber)-	Bergalingen	Säckingen	417	Spitalmühle	Markgröningen	Ludwigsburg	115
hof				Spitalmühle	Mengen	Saulgau	640
Spitzenmühle	Neubronn	Aalen	21	Spitalriedhöfe	Wuchzenhofen	Wangen	705
*Spechbach	Spechbach	Heidelberg	225	Spittel	Lauterbach	Rottweil	628
Spechtenhaus	Mahlsbüren im Tal	Stockach	431	Spittelbauer,	Reinerzau	Freudenstadt	565
Spechtenhof	Binzen	Säckingen	417	Oberer -			
(Rappenstein)				Spittelbauer,	Reinerzau	Freudenstadt	565
Spechtloch	Unterkirnach	Villingen	469	Unter -			
Spechtshof	Gebrazhofen	Wangen	688	Spittelhau	Oberhof	Säckingen	420
Spechtshof	Murrhardt	Backnang	37	Spittelhof	Frickenhofen	Backnang	33
Spechtshof	Reichenbach bei	Waiblingen	187	Spittelsberg	Espasingen	Stockach	428
	Winnenden			Spittelsberg,	Espasingen	Stockach	428
Speck	Großsachsen	Mannheim	237	Forsthaus			
Speck	Wolffegg	Ravensburg	610	Spitz	Fachsenfeld	Aalen	17
Speck, Waid	Leutershausen an	Mannheim	238	Spitzacker	Aichhalden	Rottweil	621
und -	der Bergstraße			Spitzberg	Furtwangen	Donauessingen	295
Speckenloch	Friesenhofen	Wangen	688	Spitzberg (Jagd-	Eberbach	Heidelberg	221
Speckheim	Schmaldfelden	Crailsheim	59	haus)			
Speckweggebiet	Mannheim	Stadtkreis	200	Spitzenberg	Bühlerzell	Schwäbisch Hall	156
östlich der		Mannheim		Spitzenberg	Lautenbach	Offenburg	400
Hessischen Straße				Spitzenhof	Bargen	Konstanz	355
Speckweggebiet	Mannheim	Stadtkreis	199	Spitzenhof	Schöntal	Künzelsau	105
westlich der		Mannheim		Spitzenmühle	Wildenstein	Crailsheim	62
Hessischen Straße				Spitzenrain	Herlazhofen	Wangen	691
Spehner	Vogt	Ravensburg	608	Spitzenräum	Rosenberg	Aalen	24
Spehrenloch	Meßkirch	Stockach	432	Spitzenräum	Lierbach	Offenburg	400
Speichendöbel(hof)	Reichenbach	Wolfach	497	Spitzmühle	Unterentersbach	Wolfach	601
Speidelmühle	Schönaich	Böblingen	48	Spitznagelhof	Salem	Überlingen	451
Speinzenhof	Bellamont	Biberach	517	Spöck	Ottendorf	Backnang	39
Spenglerhäusle	Linach	Donauessingen	299	*Spöck	Spöck	Karlsruhe	234
(Winterreck)				*Spöck	Spöck	Sigmaringen	652
Sperlingshof,	Ersingen	Pforzheim	250	Sponeck(hof)	Jechtingen	Freiburg	324
Kinderheim				Sporer	Haidgau	Ravensburg	602
Sperthof	Stumpfach	Crailsheim	60	Sportplatz	Höpfingen	Buchen	212
*Spessart	Spessart	Karlsruhe	233	Sportplatz und	Weil am Rhein	Lörrach	382
Speßhardt	Altbuch	Calw	537	Schwimmbad			
Spezgart	Hödingen	Überlingen	445	*Spraitbach	Spraitbach	Schwäbisch	149
Speyererhof,	Heidelberg	Stadtkreis	197			Gmünd	
Krankenhaus		Heidelberg		*Sprantal	Sprantal	Karlsruhe	234
*Spiegelberg	Spiegelberg	Backnang	40	Sprenghäusle	Wagensteig	Freiburg	330
Spiegelhaus	Karsee	Wangen	694	Spriegelsbach	Titisee	Hochschwarzwald	345
Spiegler	Zollenreute	Ravensburg	612	Spring (Unter-	Durbach	Offenburg	398
*Spielbach	Spielbach	Crailsheim	60	spring)			
*Spielberg	Spielberg	Calw	545	Springen	Gundershofen	Münsingen	587

Wohnplatz	Gemeinde	Stadt-/Landkreis	Seite	Wohnplatz	Gemeinde	Stadt-/Landkreis	Seite
Spring(höfe)	Tiergärten	Offenburg	406	Staigerhof	Reichenbach	Wolfach	497
Springhof	Wört	Aalen	27	Staighaus	Diepoldshofen	Wangen	684
Spritzennmühle	Kaltenbrunn	Buchen	213	Stall	Eglofs	Wangen	686
Sprollenhäus	Wildbad im Schwarzwald	Calw	547	Stallegg, Elektrizitätswerk	Göschweiler	Hochschwarzwald	338
Sprollennmühle	Wildbad im Schwarzwald	Calw	547	Stallegg, Hofgut	Göschweiler	Hochschwarzwald	338
Staad	Konstanz	Konstanz	359	Stalleswörth, Im	Leutesheim	Kehl	351
Staatsbahnhof, Beim -	Wiesloch	Heidelberg	226	Stalten	Endenbourg	Lörrach	376
Staatsbahnhof Heidelberg - Wieblingen, Siedlung am -	Heidelberg	Stadtkreis Heidelberg	197	Stalterhof	Furtwangen	Donaueschingen	295
Staatsberg	Furtwangen	Donaueschingen	295	Stalterhof	Waldau	Hochschwarzwald	347
Staatsberghof	Furtwangen	Donaueschingen	295	Stam(m)berg, Altersheim	Schriesheim	Mannheim	240
Staatsdomäne, Elfinger Hof	Maulbronn	Vaihingen	178	Stammelbach	Lehengericht	Wolfach	492
Staatsdomäne, Falkenstein -	Dettingen am Albuch	Heidenheim	82	*Stammheim	Stammheim	Calw	545
Staatsdomäne, Lützenhardt	Hirsau	Calw	541	Stammheim	Stuttgart	Stadtkreis Stuttgart	8
Staatsdomäne, Tennhof	Oeffingen	Waiblingen	187	Stampf (Elend)	Obermünstertal	Müllheim	390
Staatsdomäne, Wangerhof -	Bolheim	Heidenheim	82	Stampfe	Gebrazhofen	Wangen	688
Stabhalterhof	Altsimonswald	Emmendingen	306	Stampfe, Auf der	Dunningen	Rottweil	623
Stachenhausen	Dörrenzimmern	Künzelsau	103	Stampfhof	Ohrensbach	Freiburg	327
Stadel	Reute	Ravensburg	604	Stampfwiesen	Mahlsprüen im Hegau	Stockach	431
Stadel	Riedheim	Überlingen	451	Standorf	Leuzendorf	Crailsheim	57
Stadel (Hinter)	Ehrensberg	Lörrach	375	Standorf	Niederrimbach	Mergentheim	122
Stadel (Vorder)	Ehrensberg	Lörrach	375	Stangenbach	Wüstenrot	Heilbronn	99
(Stadelhalde)				Stappenhof	Reichenbach unter Rechberg	Göppingen	77
Stadelhalde	Ehrensberg	Lörrach	375	Starkenhofen	Seibranz	Wangen	703
Stadelhaus	Steinhausen an der Rotrum	Biberach	531	Starkenhofer	Seibranz	Wangen	703
Stadelhof	Winterstettenstadt	Biberach	533	Starkenhofer	Einöden		
*Stadelhofen	Stadelhofen	Offenburg	406	Starkholzbach	Bibersfeld	Schwäbisch Hall	155
Stadels	Amzell	Wangen	680	Starrenhof	Rechberg	Schwäbisch Gmünd	148
Stadels	Immenried	Wangen	683	*Starzeln	Starzeln	Hechingen	573
Stadels	Wolfegg	Ravensburg	610	Stationenberg (St. Johanniskapelle)	Staufen	Müllheim	392
Stadenhausen	Laufenburg (Baden)	Säckingen	419	Stauber	Rottum	Biberach	528
Stadtbahnhof	Maulbronn	Vaihingen	179	Staudach	Eglofs	Wangen	686
Stadtmühle	Balingen	Balingen	507	Stauder	Gremmlsbach	Villingen	459
Stadtmühle	Fridingen an der Donau	Tutlingen	672	Stauden	Berg	Ravensburg	594
Stadtrand siedlung I	Karlsruhe	Stadtkreis Karlsruhe	194	Stauden	Oberwinden	Emmendingen	312
Stadtrand siedlung II	Karlsruhe	Stadtkreis Karlsruhe	194	Staudenhöfe	Sexau	Emmendingen	314
Stadtwald-Siedlung	Karlsdorf	Bruchsal	205	Staudenhof	Blitzenreute	Ravensburg	595
Städlegrund	Baiersbronn	Freudenstadt	560	Staudenhof	Reichenbach unter Rechberg	Göppingen	77
Städters	Kißlegg	Wangen	696	*Staufen	Staufen	Müllheim	392
Städtergärten	Tengen	Konstanz	362	*Staufen	Staufen	Waldshut	480
Stahlemühle	Münchhof	Stockach	432	Staufenberg	Durbach	Offenburg	398
Stahleshof	Kißlegg	Wangen	696	*Staufenberg	Staufenberg	Rastatt	413
Stahlsbronn	Hauerz	Wangen	690	Staufeneck	Salach	Göppingen	77
Stämpfle	Leupolz	Wangen	697	Staufenhof	Kinzigtal	Wolfach	490
Staffelbach	Winzeln	Rottweil	630	Stauffenburger Hof	Hechingen	Hechingen	572
Staffelbild	Oberteuringen	Tübingen	660	Stausee, Interkraftwerk	Eberbach	Heidelberg	221
*Stafflangen	Stafflangen	Biberach	530	Stausrufe	Neckargerach	Mosbach	246
*Staffort	Staffort	Karlsruhe	234	Stausrufe	Neckarmühlbach	Mosbach	246
Stahleck	Unterhausen	Reutlingen	618	Stauwehr	Ersingen	Ehingen	551
Stahlhof (Leutersial)	Jagsthausen	Heilbronn	94	*Stebbach	Stebbach	Sinsheim	260
Stahrenberg	Amzell	Wangen	680	Stebbach, Bahnstation	Stebbach	Sinsheim	260
*Stahringen	Stahringen	Stockach	435	Steckeln	Wald	Sigmaringen	653
Stabshof	Kißlegg	Wangen	696	Steckeneckle	Lierbach	Offenburg	401
Staig	Blitzenreute	Ravensburg	595	Steckenhalt	Bühlertal	Bühl	282
Staig	Grünkraut	Ravensburg	601	Steckfeld	Stuttgart	Stadtkreis Stuttgart	8
Staig	Neutrauchburg	Wangen	699	Stecklehof	Oberglottertal	Freiburg	326
Staig	Weinstetten	Ulm	174	Steegen	Aulendorf	Ravensburg	593
Staig	Wolfegg	Ravensburg	610	Stefansbauer	Kinzigtal	Wolfach	490
Staig, Auf der -	Schiltach	Wolfach	500	Stefansbühl	Feldberg (Schwarzwald)	Hochschwarzwald	337
Staigacker, Altersheim	Backnang	Backnang	31	Stefansfeld	Salem	Überlingen	451
Staigerbach	Zaisenhausen	Künzelsau	105	Stefansgasse	Wilhelmsfeld	Heidelberg	226
				Stefansgasse, Vormalige			
				Stefansgüttele	Zastler	Freiburg	332
				Stefanshof	Emmingen ab Egg	Donaueschingen	293
				Stefansweiler Mühle	Unterkochen	Aalen	26
				Steg, Am -	Kinzigtal	Wolfach	489
				Steg, Am -	Lehengericht	Wolfach	491
				Steg, Görwihler -	Buch	Waldshut	474

Wohnplatz	Gemeinde	Stadt-/Landkreis	Seite	Wohnplatz	Gemeinde	Stadt-/Landkreis	Seite
Steg, Hoher –	Vöhrenbach	Donauessingen	302	Stein, Zum –	Maselheim	Biberach	524
Stegbauer	Kinzigtal	Wolfach	490	Steinabad	Bonnndorf im	Hochschwarzwald	338
*Stegen	Stegen	Freiburg	328		Schwarzwald		
Stegenbrücke, Bei	Obersimonswald	Emmendingen	311	Steinach	Amtzell	Wangen	680
der –				*Steinach	Steinach	Waiblingen	189
Stegenhof	Waldtann	Crailsheim	61	*Steinach	Steinach	Wolfach	500
Stegmühle	Großaspach	Backnang	33	Steinach	Waldsee, Bad	Ravensburg	609
Stegmühle	Oberrohrn	Öhringen	137	Steinachmühle	Obermettingen	Waldshut	479
Stegmühle	Oberstetten	Mergentheim	123	Steinacker	Christstahofen	Wangen	683
Stegmühle	Westernach	Öhringen	139	Steinächle	Affalterbach	Backnang	30
Stegrot	Diepoldshofen	Wangen	685	Steinackerle	Baersbronn	Freudenstadt	560
Stehle	Herrischried	Säckingen	418	Steinasäge	Bonnndorf im	Hochschwarzwald	336
Stehlsweiler	Ittendorf	Überlingen	447		Schwarzwald		
Steibensteg	Markdorf	Überlingen	448	Steinatal, Wellen-	Wellendingen	Hochschwarzwald	347
Steibisberg	Deuchelried	Wangen	684	dingersäge im –			
Steig	Breitnau	Hochschwarzwald	336	Steinbach	Backnang	Backnang	31
Steig	Christstahofen	Wangen	683	Steinbach	Ruch	Waldshut	474
Steig	Hauerz	Wangen	690	Steinbach	Neckarzimmern	Mosbach	246
Steig	Immenried	Wangen	693	Steinbach	Rudersberg	Waiblingen	188
Steig	Karsau	Säckingen	419	Steinbach	Schwäbisch Hall	Schwäbisch Hall	161
Steig	Schapbach	Wolfach	499	Steinbach	Seelbach	Lahr	371
Steig, An der –	Oppenau	Offenburg	403	*Steinbach	Steinbach	Buchen	216
Steig, Auf –	Wehr	Säckingen	423	*Steinbach	Steinbach	Bühl	288
Steig, Auf der –	Schenkzenzell	Wolfach	499	*Steinbach	Steinbach	Künzelsau	105
Steig (Grund)	Saig	Hochschwarzwald	342	*Steinbach	Steinbach	Tauberbischofs-	269
Steig, Kleine –	Lierbach	Offenburg	400			heim	
Steigberg	Röhlingen	Aalen	23	Steinbach am	Weipertshofen	Crailsheim	61
Steige	Neckarzimmern	Mosbach	246	Wald			
Steige, An der –	Hülben	Reutlingen	616	Steinbach an der	Honhardt	Crailsheim	55
Steige, Rote –	Scheer	Saulgau	642	Jagst			
Steige, Siedlung	Eberbach	Heidelberg	221	Steinbach, Auf	St. Märgen	Hochschwarzwald	342
Steigen	Altheim	Überlingen	440	dem –			
Steigen (Steig-	Heiligenberg	Überlingen	444	Steinbach, Bahn-	Steinbach	Bühl	288
höfe)				station			
Steigenhaus	Bibersfeld	Schwäbisch Hall	155	Steinbach (Hof)	Dittigheim	Tauberbischofs-	264
Steigenhaus	Eutendorf	Backnang	32			heim	
Steigenhaus	Sulzbach am	Backnang	41	Steinbacherhäusle	St. Märgen	Hochschwarzwald	343
	Kocher			Steinbacher Höfe	Weiler in den	Schwäbisch	152
Steigenhaus	Übrigshausen	Schwäbisch Hall	162		Bergen	Gmünd	
Steigerhaus	Owingen	Überlingen	450	Steinbachhof	St. Märgen	Hochschwarzwald	343
Steiggrund	Urach	Hochschwarzwald	346	Steinbachhof,	Gündelbach	Vaihingen	177
Steighäusle	Schramberg	Rottweil	629	herzogliche Do-			
(Göttelbach)				mäne			
Steighäusle	Schramberg	Rottweil	629	Steinbachtal	St. Märgen	Hochschwarzwald	344
(Sulgen)				Steinbächle	Reichenbach	Lahr	369
Steighaus	Kinzigtal	Wolfach	490	Steinbächle	Unterspach	Schwäbisch Hall	162
Steighaus	Nusplingen	Balingen	509	Steinbächle	Seelbach	Lahr	371
Steighaus	Oberdisstheim	Balingen	510	(Schönberg)			
Steighaus	Wehingen	Tuttlingen	675	Stein(bauern)hof	Ödsbach	Offenburg	402
Steighaus	Weissenstein	Göppingen	79	Steinberg	Beilstein	Heilbronn	90
Steighäuser	Reichenbach	Wolfach	496	Steinberg	Eglofs	Wangen	686
Steigherrhof	Sauldorf	Stockach	434	Steinberg	Katzenmoos	Emmendingen	309
Steighöfe	Deutwang	Sigmaringen	647	Steinberg	Leupolz	Wangen	697
Steighöfe	Heiligenberg	Überlingen	444	Steinberg	Murrhardt	Backnang	37
Steighöfe	Sterren am kalten	Stockach	435	Steinberg	Noukirch	Donauessingen	300
	Markt			*Steinberg	Steinberg	Ulm	173
Steighof	Beuron	Sigmaringen	646	Steinbis	Gremmelsbach	Villingen	459
Steighof	Bichshausen	Münsingen	585	Steinbiss	Oberkirnach	Villingen	462
Steighof	Kinzigtal	Wolfach	490	Steinbronnen	Biersterten	Saulgau	633
Steighof	Kißlegg	Wangen	696	Steinbruch	Aach-Linz	Überlingen	440
Steighof	Lautenbach	Offenburg	400	Steinbruch	Haslach	Böblingen	46
Steighof	Lierbach	Offenburg	401	Steinbruch des	Nußloch	Heidelberg	224
Steighof	Mahlspluten im Tal	Stockach	431	Zementwerks			
Steighof	Wagensteig	Freiburg	330	Steinbruch, Unter-	Bruchsal	Bruchsal	204
Steighof	Amstetten	Ulm	167	grombacher			
(Waldeck)				Landstraße			
Steigle (Steiger-	Owingen	Überlingen	450	Steinbruchhöfe	Boll	Stockach	427
haus)				Steinbrück	Steinenberg	Waiblingen	189
Steiglehof	Horb am Neckar	Horb	579	Steinbrück	Geißelhardt	Schwäbisch Hall	158
Steigloch	Reichenbach	Wolfach	496	Steinbrück	Michelbach an der	Schwäbisch Hall	159
Steigmühle	Geislingen an der	Göppingen	73	Bilz			
	Steige			Steinbrunnen,	Obermünstertal	Müllheim	391
Steigziegelhütte	Seifen	Ulm	172	Oberer –			
Steilsberg	Sasbachwalden	Bühl	287	Steinbrunnen	Einbach	Wolfach	486
Stein	Mühlenbach	Wolfach	493	(Steinmatt)			
*Stein	Stein	Hechingen	573	Steinbrunnen,	Obermünstertal	Müllheim	391
*Stein	Stein	Pforzheim	252	Unterer –			
Stein	Untergröningen	Schwäbisch	150	Steinbühl	Schweighausen	Lahr	371
	Gmünd			Steinebach	Kappelrodeck	Bühl	283
*Stein am Kocher	Stein am Kocher	Mosbach	247	Steineberg	Schweighausen	Lahr	371

Wohnplatz	Gemeinde	Stadt-/Landkreis	Seite	Wohnplatz	Gemeinde	Stadt-/Landkreis	Seite
Steinefurthof	Binsdorf	Balingen	507	Steinlebachhof	Lienheim	Waldshut	478
*Steinegg	Steinegg	Pforzheim	252	Steinmatt	Einbach	Wolbach	486
Steinchaig	Oberspeltach	Crailsheim	58	Steinmauern	Fischerbach	Wolbach	486
*Steinen	Steinen	Lörrach	381	*Steinmauern	Steinmauern	Rastatt	414
Steinen	Wieden	Lörrach	383	Steinmühle	Katzenmoos	Emmendingen	309
Steinenbach	Blönnried	Ravensburg	596	Steinmühle	Neresheim	Aalen	21
Steinenbach	Deggenhausen	Überlingen	443	Steinmühle	Oberdorf am Pf	Aalen	21
Steinenbach	Gutach (Schwarz- waldbahn)	Wolfach	487	Steinrausen	Schlier	Ravensburg	605
Steinenbach	Langnau	Tettinng	858	Steinreusche	Amrigschwand	Waldshut	472
Steinenbach	Ramsbach	Offenburg	405	Steinreute	Frickenhofen	Backnang	33
Steinenbach	Ruppertshof	Schwäbisch	148	Steinreute	Hardt	Rottweil	624
Steinenberg	Leustetten	Überlingen	447	Steinreute	Hohenstadt	Aalen	18
*Steinenberg	Steinenberg	Waiblingen	189	Steinröhre	Ditzingen	Leonberg	107
Steinenberg	Waldsee, Bad	Ravensburg	609	Steinrücken	Unterharmersbach	Wolfach	501
*Steinenbronn	Steinenbronn	Böblingen	48	Steinsbrunn	Wintersulgen	Überlingen	454
Steinenbronn,	Leinfelden	Böblingen	47	Steinsfürde	Kleinhrschbach	Öhringen	135
Bahnhof -				*Steinsfurt	Steinsfurt	Sinsheim	260
Steinenbruck	Berg	Ravensburg	594	Steinwasen	Hofsgrund	Freiburg	323
Steinenbühl	Bühlzell	Schwäbisch Hall	156	Steinwasen	St. Wilhelm	Freiburg	328
Steinenfeld	Ringingen	Ehingen	554	Steinweiler	Auernheim	Heidenheim	82
Steinenforst	Gschwend	Backnang	34	Steinwieshof	Kißlegg	Wangen	696
Steinfurthmühle	Winterstettenstadt	Bibernach	533	Steinzeug- und	Nußloch	Heidelberg	224
*Steinkirch	Steinkirch	Göppingen	77	Tonwerk			
Stein(en)kreuz	Kandern	Müllheim	389	Steinzeugwaren- fabrik (Tongrube)			
*Steinstadt	Steinstadt	Müllheim	392	Steiffen	Karsee	Wangen	694
Steintal	Hauerz	Wangen	690	*Steißlingen	Steißlingen	Stockach	435
Steinernes Kreuz mit Haltepunkt	Donzdorf	Göppingen	72	Stelle	Endenburg	Lörrach	376
Winzingen				Stelle	Spindelweg	Biberach	530
Steinfurt	Fachsenfeld	Aalen	17	Stellwald	Burgberg	Villingen	457
*Steinfurt	Steinfurt	Tauberbischofs- heim	269	Stelzenmühle	Unterschwarzach	Biberach	532
Steingasse	Nassig	Tauberbischofs- heim	267	Stelzersbach	Kirnbach	Wolbach	491
*Steingebronn	Steingebronn	Münsingen	589	Stemmer	Herlazhofen	Wangen	691
Steingrennen	Brunnadern	Hochschwarzwald	336	Stemmer, Im -	Büdingen am Hochrhein	Konstanz	356
Steingrube	Ortenberg	Offenburg	404	Stengele	Meckenbeuren	Tettinng	659
Steingrube (Moos- matten)	Dögern	Waldshut	475	Stengelegut	Owingen	Überlingen	450
Steingrün	Gutach (Schwarz- waldbahn)	Wolfach	487	Stengelehof	Mühlhingen	Stockach	432
Steinhäusle	Herrnthalb	Calw	541	Stengelehof	Rohrdorf	Stockach	433
Steinhäusle	Rotensol	Calw	544	Stenglenz (mit Wingerbach und Bermersbach)	Berghaupten	Offenburg	396
Steinhäusle	Schielberg	Karlsruhe	233	Ste(ö)renberg	Schönwald im Schwarzwald	Villingen	465
Steinhalde	Vöhrenbach	Donaueschingen	303	Stephan	Eberhardzell	Biberach	520
Steinhalde, Obere -	Furtwangen	Donaueschingen	294	Stephansreute	Königseggwald	Saulgau	639
Steinhalde,	Furtwangen	Donaueschingen	295	Stappach	Amtzell	Wangen	681
Untere -				Stappach	Blumberg	Donaueschingen	292
Steinhalden	Friedenweiler	Hochschwarzwald	338	Stappach	Eutendorf	Backnang	32
Steinhaldenfeld	Stuttgart	Stadtkreis	7	Stappachertalhof	Riedöschingen	Donaueschingen	300
Steinhardt, Ziegel- hütte in der -	Muggensturm	Rastatt	412	Sterkshof	Weingarten	Ravensburg	609
Steinhaus	Amtzell	Wangen	680	*Sterneck	Sterneck	Freudenstadt	565
Steinhaus	Bodnegg	Ravensburg	598	Sternen	Sippingen	Überlingen	452
Steinhaus	Vordersteinenber	Schwäbisch	161	Sternen, Beim -	Obersimonswald	Emmendingen	311
		Gmünd		Sternen, Gast- haus zum -	Urach	Hochschwarzwald	346
Steinhausen	Kleinaspach	Backnang	36	*Sternenfels	Sternenfels	Vaihingen	180
Steinhausen	Wolpertswende	Ravensburg	611	Sternhof	Mögglingen	Schwäbisch	146
*Steinhausen an der Rottum	Steinhausen an der Rottum	Biberach	530	Stettberg	Marbach	Saulgau	640
*Steinhausen bei Schussenried	Steinhausen bei Schussenried	Biberach	531	Stetten	Gründelhardt	Crailsheim	54
Steinhaus	Reinstetten	Biberach	527	Stetten	Kirchen	Ehingen	552
*Steinheim am Albuch	Steinheim am Albuch	Heidenheim	85	Stetten	Lauchheim	Aalen	20
*Steinheim an der Murr	Steinheim an der Murr	Ludwigsburg	117	Stetten	Neresheim	Aalen	21
*Steinhilben	Steinhilben	Sigmaringen	652	Stetten	Riedöschingen	Donaueschingen	300
Steinhöfe	Lippertsreute	Überlingen	448	*Stetten	Stetten	Biberach	531
Steinhöfle	Frickenhofen	Backnang	33	*Stetten	Stetten	Donaueschingen	302
Steinhof	Geißelhardt	Schwäbisch Hall	158	*Stetten	Stetten	Überlingen	452
Steinhofen	Bisingen	Hechingen	570	*Stetten	Stetten	Waldshut	480
Steinhoflehen	Ehingen (Donau)	Ehingen	551	*Stetten am	Stetten am	Heilbronn	97
Steinhof	Raitbach	Lörrach	380	*Stetten am	Heuchelberg		
Steinshaus	Fronhofen	Ravensburg	600	*Stetten am kalten Markt	Stetten am kalten Markt	Stockach	435
*Steinkirchen	Steinkirchen	Schwäbisch Hall	161	*Stetten an der Donau	Stetten an der Donau	Tuttlingen	674
Steinklingen	Oberflockenbach	Mannheim	239	*Stetten auf den Fildern	Stetten auf den Fildern	Eßlingen	68
				*Stetten bei Haigerloch	Stetten bei Haigerloch	Hechingen	573

Wohnplatz	Gemeinde	Stadt-/Landkreis	Seite	Wohnplatz	Gemeinde	Stadt-/Landkreis	Seite
*Stetten bei Hechingen	Stetten bei Hechingen	Hechingen	573	Stocksberg	Stockheim	Heilbronn	98
*Stetten im Remstal	Stetten im Remstal	Waiblingen	189	Stocksberg (Stocksberger Jagdhaus)	Löwenstein	Heilbronn	95
*Stetten ob Lontal	Stetten ob Lontal	Heidenheim	86	Stocksberger Jagdhaus (Stocksberg)	Löwenstein	Heilbronn	95
*Stetten ob Rottweil	Stetten ob Rottweil	Rottweil	629	Stockwald	Brigach	Villingen	457
Stetten, Schloß -	Kocherstetten	Künzelsau	103	Stockwald	Unterkirnach	Villingen	469
*Stetten unter Holstein	Stetten unter Holstein	Hechingen	573	Stockwald (Ober-)	St. Georgen im Schwarzwald	Villingen	464
Stettenfels	Untergruppenbach	Heilbronn	98	Stöck	Baiersbrunn	Freudenstadt	560
*Stettfeld	Stettfeld	Bruchsal	207	Stöckach	Gerlingen	Leonberg	107
Steuental	Eschbach	Freiburg	321	Stöcken	Adelsmannsfelden	Aalen	14
Sübi	Aitrach	Wangen	678	Stöcken	Durbach	Offenburg	398
Stich	Onstmettingen	Balingen	510	Stöcken	Ebersweiler	Offenburg	398
Stich, Rauher -	Talheim	Heilbronn	98	Stöcken	Unterentersbach	Wolfach	501
Stiefel	Tannau	Tettmang	661	Stöckenburg	Veilberg	Schwäbisch Hall	163
Stieg	Göttlishofen	Wangen	689	Stöckenhöfen	Wirttau	Freiburg	331
Stieg, Jugendheim	Unteralpfen	Waldshut	481	Stöckenhof	Bürg	Waiblingen	184
Stiegel	Tailfingen	Balingen	511	Stöckenhof	Jagstheim	Crailsheim	56
Stiegelmatte	Berghaupten	Offenburg	396	Stöckenhof	Langenrain	Konstanz	359
Stiegelmatte (Stiegelmatte- und Dorfbergstraße)	Berghaupten	Offenburg	396	Stöckenhof	Öschelbrunn	Waiblingen	187
Stiegen	Öhringen	Konstanz	360	Stöckenhof	Fichtenberg	Backnang	32
Stieglberg	Hausen an der Rot	Backnang	35	Sägmühle	Wittau	Freiburg	331
Stierhütte, Berger -	Raitenbuch	Hochschwarzwald	341	Stöckenmühle	Ödsbach	Offenburg	402
Stierhütte (Clemenshof)	Saig	Hochschwarzwald	342	Stöckert	Windischenbach	Öhringen	139
Stiersbach	Oberrot	Backnang	39	Stöckig	Weinsberg	Heilbronn	99
Stiershof	Oberrot	Backnang	39	Stöckis	Baindt	Ravensburg	593
Stift Odenheim (Stifterhof)	Eichelberg	Sinsheim	256	Stöckisberg	Schlier	Ravensburg	605
Stift Odenheim	Eichelberg	Sinsheim	256	Stöckmühle, Im -	Itersbach	Pforzheim	251
Stiftsgrundhof	Backnang	Backnang	31	*Stödtlen	Stödtlen	Aalen	24
Stillau	Stödtlen	Aalen	25	Störmühle	Knitlingen	Vaihingen	178
Stiller Grund	Ertingen	Saulgau	636	Stößwerke	Eberbach	Heidelberg	221
*Stimpfach	Stimpfach	Crailsheim	60	(Gammelsbachtal)			
Stiti	Ottersweiler	Bühl	286	*Stötten	Stötten	Göppingen	78
Stitholz	Dunningen	Rottweil	623	Stötzlerhaus	Wintersulgen	Überlingen	454
Stitholzshof	Herrenzimmern	Rottweil	624	Stoffel(bauern)hof	Untersimonswald	Emmendingen	315
Süßenhöfe	Ottenbach	Göppingen	76	Stofflerhof	Binningen	Konstanz	355
Süßenhof	Vordersteinenberg	Schwäbisch Gmünd	151	Strohrenhöfe	Schwackenreute	Stockach	434
Stock	Bubenorbis	Schwäbisch Hall	155	Stolgen	Aichhalden	Rottweil	621
Stockach	Beuren	Wangen	683	Stollbach, Hinterer	Obermünstertal	Müllheim	391
*Stockach	Stockach	Stockach	435	Stollbach, Vorderer	Obermünstertal	Müllheim	391
Stockach	Stockach	Tübingen	687	Stollbächle	Obermünstertal	Müllheim	391
Stockacher-Hof	Beuren	Wangen	683	Stollbeck	Hettingen	Sigmaringen	648
Stockacker	Unterharmersbach	Wolfach	501	Stollen	Bleibach	Emmendingen	307
Stockbauren	Aichtstetten	Wangen	678	Stollen	Gutach im Breisgau	Emmendingen	308
Stockbrunn	Neckarzimmern	Mosbach	246	Stollenbacherhof	Zastler	Freiburg	332
Stockbrunnen	Oberndorf am Neckar	Rottweil	627	Stollenberg	Durbach	Offenburg	398
Stockbrunnen-wiesen	Oberndorf	Buchen	214	Stollenberg	Nordrach	Wolfach	494
*(Stockburg)	Stockburg	Villingen	467	Stollengrund	Mühlengrund	Wolfach	493
Stockburger Mühle	Stockburg	Villingen	467	Stollengrund(hof)	Nordrach	Wolfach	494
Stocken	Rindelbach	Aalen	23	Stollenhäule	Rechberg	Schwäbisch Gmünd	148
Stocken	Vogt	Ravensburg	608	Stollenhof	Rechberg	Schwäbisch Gmünd	148
Stocken	Waldburg	Ravensburg	609	Stollhof	Wüstenrot	Heilbronn	99
Stocken-Höfe	Uhligen	Waldshut	481	*Stollhofen	Stollhofen	Bühl	288
*Stockenhausen	Stockenhausen	Balingen	511	Stolzenack	Kleinhirschbach	Öhringen	135
Stockenreute	Wolketsweiler	Ravensburg	611	Stolzenhof	Jagsthausen	Heilbronn	94
Stockensgmühle	Rindelbach	Aalen	23	Stolzensee	Kießlegg	Wangen	696
Stocket	Hauert	Wangen	690	Storchsneest	Geißelhardt	Schwäbisch Hall	158
Stockfelderhof	Mahlsbüren im Hegau	Stockach	431	Storenbeg	Gremmlsbach	Villingen	459
Stockfelderhof	Orsingen	Stockach	433	Storeute	Achberg	Sigmaringen	646
Stockhäule	Bühlerzell	Schwäbisch Hall	158	Storpenholz	Dietmanns	Biberach	519
Stockhausen	Kernat	Eßlingen	66	Störzeln	Binningen	Konstanz	355
*Stockheim	Stockheim	Heilbronn	98	*Storzingen	Storzingen	Sigmaringen	652
Stockhof	Schenkenzell	Wolfach	500	Stößler	Haidgau	Ravensburg	602
Stockhof, Oberer -	Schenkenzell	Wolfach	499	Strambach	Stödtlen	Aalen	25
Stockland	Ringschnait	Biberach	527	Strandweg, Rheinhalde und -	Gailingen	Konstanz	357
Stockmatt	Wies	Lörrach	383	Straß	Berg	Ravensburg	594
Stockmühle	Lippach	Aalen	20	Straß	Blasiwald	Hochschwarzwald	335
Stockmühle	Schenkenzell	Wolfach	500	Straß	Denkingen	Überlingen	443
Stocksberg	Beilstein	Heilbronn	90	Straß	Eglofs	Wangen	686
				Straß	Kießlegg	Wangen	696
				Straß	Leupolz	Wangen	697
				Straß	Meckenbeuren	Tettmang	659
				Straß	Tannau	Tettmang	661

Wohnplatz	Gemeinde	Stadt-/Landkreis	Seite	Wohnplatz	Gemeinde	Stadt-/Landkreis	Seite
Straßackerhof	Bittelbrunn	Konstanz	355	*Strümpfelbach	Strümpfelbach	Backnang	40
*Straßberg	Straßberg	Sigmaringen	652	*Strümpfelbach	Strümpfelbach	Waiblingen	189
Straßburg	Kidlegg	Wangen	696	*Strümpfelbrunn	Strümpfelbrunn	Mosbach	248
Straßdorf	Pommertsweiler	Aalen	22	Strümpfelhof	Rudersberg	Waiblingen	188
*Straßdorf	Straßdorf	Schwäbisch Gmünd	149	Struthof	Vierundzwanzig Höfe	Freudenstadt	566
Straße, Alte -	Gutach (Schwarzwaldbahn)	Wolfach	486	Stuben	Blönnied	Ravensburg	596
Straßenbauverwaltung, Dienstgehöft der -	Feldberg (Schwarzwald)	Hochschwarzwald	337	Stubental,	Steinhelm am Albuch	Heidenheim	86
Straßenhaus	Gischwend	Backnang	34	Stubers	Arnach	Wangen	682
Straßenheim	Mannheim	Stadtkreis Mannheim	199	*Stubersheim	Stubersheim	Ulm	173
Straßenwärtshäusle	Langenordnach	Hochschwarzwald	340	Stuck	Altmannshofen	Wangen	679
Straßenhäusle	Reichenbach	Wolfach	497	Stucken	Schienen	Konstanz	361
Straßmühle	Denkingen	Überlingen	443	Stuckenmühle	Eichstetten	Freiburg	321
Straßwald	Schönwald im Schwarzwald	Villingen	465	Stübenwasen	St. Wilhelm	Freiburg	328
Straub -	Eberhardzell	Biberach	520	Stühlehof	Markdorf	Überlingen	448
Strauben	Lorch	Schwäbisch Gmünd	146	Stüdlehof	Kübnach	Waldshut	477
Strauben	Ravensburg	Ravensburg	604	*Stühlingen	Stühlingen	Waldshut	480
Straubenhäusle	Schwarzenbach	Hochschwarzwald	345	Stühlinger, Alt-	Freiburg im Breisgau	Stadtkreis Freiburg	278
Straubenhof	Sasbachwalden	Bühl	287	Stühlinger -	Freiburg im Breisgau	Stadtkreis Freiburg	278
Straubenmühle	Hüttlingen	Aalen	18	Stühlinger -	Freiburg im Breisgau	Stadtkreis Freiburg	278
Streckerhöfe	Worndorf	Stockach	436	Stühlinger Schloß und Schloßhof	Freiburg im Breisgau	Stadtkreis Freiburg	278
Strehle, Obere -	Geigelbach	Saulgau	637	Stürzelbach	Durbach	Offenburg	398
Strehle, Unterer -	Geigelbach	Saulgau	637	Stürzelhof	Königsbronn	Heidenheim	85
Streich	Vorderweißbuch	Waiblingen	189	*Stürzenhardt	Stürzenhardt	Buchen	216
*Streichen	Streichen	Balingen	511	Stützenberg	Leupolz	Wangen	697
Streichen	Winterspüren	Stockach	436	Stuhl	Vierundzwanzig Höfe	Freudenstadt	566
Streichenbächerhof	Urach	Hochschwarzwald	346	Stuhlberg	Schwarzenberg	Freudenstadt	565
Streichenberg	Stebbach	Sinsheim	260	Stuhlhof,	Vierundzwanzig Höfe	Freudenstadt	566
Streichental	Rinderfeld	Mergentheim	123	Stuhlseite, Mühle	Billigheim	Mosbach	243
Streichshäusle	Wildgutach	Emmendingen	316	Stumpfenhof	Eislingen/Fils	Göppingen	73
Streitberg	Schweigshausen	Lahr	371	Stumpfenhof	Plochingen	EBlingen	67
Streitberg	Stimpfach	Crailsheim	60	Stungen	Wellendingen	Rottweil	630
Streitberg	Tiefenbach	Saulgau	642	*Stupferich	Stupferich	Karlsruhe	234
Streithag	Geißelhardt	Schwäbisch Hall	158	*Stuppach	Stuppach	Mergentheim	124
Streichhöfle	Dewangen	Aalen	15	Stuppelau	Albeck	Ulm	167
Streichhof	Waldenburg	Öhringen	139	Sturle	Schonach im Schwarzwald	Villingen	466
Strenzleweg, Am -	Staufen	Müllheim	392	Sturmberg	Burgweiler	Überlingen	442
Strick	Todtmoos	Säckingen	422	Sturmberg, Im -	Ruschweiler	Überlingen	451
Strick (Stricker- oder Steinerhäuser)	Altenschwand	Säckingen	417	Sturmhof	Altersberg	Backnang	30
Stricker	Haslach im Kinzigtal	Wolfach	487	Sturmühle	Eglingen	Heidenheim	83
Stricker	Rottum	Biberach	528	Sturzberg	Hausen an der Rot	Backnang	35
Strickerhäuser	Altenschwand	Säckingen	417	Sturzhof	Wittenhofen	Überlingen	454
Stricker(höfe)	Oberentersbach	Wolfach	494	Stutensee	Blankenloch	Karlsruhe	229
Stricker(höfe)	Steinach	Wolfach	500	*Stuttgart	Stuttgart	Stadtkreis Stuttgart	7
Strickerhof	Watterdingen	Konstanz	362	Stuttgarter Hof	Öhningen	Konstanz	360
Strickershof	Bellamont	Biberach	517	Stutz	Frönd	Lörrach	376
Strietach	Eschach	Ravensburg	599	Stutzenklinge	Durlangen	Schwäbisch Gmünd	144
Striethof	Reichenbach unter Rechberg	Göppingen	77	Stutzal	Erzgrube	Freudenstadt	562
Striethof	Ruppertshofen	Schwäbisch Gmünd	148	Stutzal, Oberes -	Igelsberg	Freudenstadt	563
Strietmühle	Reichenbach unter Rechberg	Göppingen	77	Suebenheim	Mannheim	Stadtkreis Mannheim	200
Strittberg	Amrigschwand	Waldshut	472	Süddeutsche	Kuchen	Göppingen	75
*Strittmatt	Strittmatt	Säckingen	422	Baumwolleindustrie	Walldorf	Heidelberg	225
Strohbach	Bermersbach	Offenburg	396	Süddeutsche Metallwerke	G.m.b.H., Impex	Stadtkreis Pforzheim	201
Strohberg	Harsberg	Öhringen	135	Südoststadt	Pforzheim	Stadtkreis Pforzheim	197
Strohdorf	Neuravensburg	Wangen	689	Südoststadt	Heidelberg	Stadtkreis Heidelberg	194
Strohhof	Bermersbach	Offenburg	396	Südoststadt	Karlsruhe	Stadtkreis Karlsruhe	194
Strohhof	Kaisersbach	Waiblingen	186	Südoststadt	Karlsruhe	Stadtkreis Karlsruhe	194
Strohlöcher	Reinerzau	Freudenstadt	565	Südoststadt	Pforzheim	Stadtkreis Pforzheim	201
Strohschneider, Im -	Tüfingen	Überlingen	452	Südoststadt	Rottenburg	Tübingen	667
Strohweiler	Böhringen	Münsingen	585	Sülz	Gailenkirchen	Schwäbisch Hall	157
Stromeyersdorf	Konstanz	Konstanz	359				
Stromwarthaus	Lichtenau	Kehl	351				
Stroppe	Wolpertswende	Ravensburg	611				
Strudelhof	Hohenstaufen	Göppingen	475				
Strübelhof	Alfdorf	Schwäbisch Gmünd	143				
Strübelmühle	Alfdorf	Schwäbisch Gmünd	143				

Wohnplatz	Gemeinde	Stadt-/Landkreis	Seite	Wohnplatz	Gemeinde	Stadt-/Landkreis	Seite
*Sülzbach	Sülzbach	Heilbronn	98	Täle	Peterzell	Rottweil	627
Sülzhof	Möckmühl	Heilbronn	95	Taleshof	Eisligen/Fits	Göppingen	73
Süßbächle	Enzklösterle	Calw	540	Tälnlechof	St. Märgen	Hochschwarzwald	344
*Süßen	Süßen	Göppingen	78	Täsch	Heidenheim	Heidenheim	84
Süßenbach	Schollach	Hochschwarzwald	344		an der Brenz		
Süßenmühle	Sipplingen	Überlingen	452	Täschcherhof	Reichenbach	Göppingen	77
Süßer Winkel	Füramos	Biberach	521		unter Rechberg		
Süßer Winkel	St. Georgen im Schwarzwald	Villingen	464	Tafern	Illwangen	Überlingen	446
				*Taferstweiler	Taferstweiler	Sigmaringen	852
Süßhof	Röhlingen	Aalen	23	*Taiflingen	Taiflingen	Balingen	51
Süßlesberg	Schenkenzell	Wolfach	500	*Taiflingen	Taiflingen	Böblingen	48
Süßloch	Hottingen	Säckingen	418	Taiflingen-	Taiflingen	Balingen	511
*Suggental	Suggental	Emmendingen	314	Langenwand			
Suhhaus	Obergröningen	Schwäbisch Gmünd	147	*Tairnbach	Tairnbach	Heidelberg	225
				*Taisersdorf	Taisersdorf	Überlingen	452
Suhlburg	Untermünkheim	Schwäbisch Hall	162	Tal	Bergatreute	Ravensburg	595
Sulgen	Schramberg	Rottweil	629	Tal	Bodnegg	Ravensburg	598
Sulgen (Steig- häuserle)	Schramberg	Rottweil	629	Tal	Kaltbrunn	Wolfach	488
				Tal	Ratzenried	Wangen	701
*Sulmingen	Sulmingen	Biberach	531	Tal	Unterkirnach	Villingen	469
Sulpach	Baindt	Ravensburg	593	Tal	Waldulm	Bühl	289
Sulpach	Ebersbach an der Fils	Göppingen	73	Tal, Breites - Tal (Eglofstal)	Neuenburg	Calw	543
Sulz	Schappbach	Wolfach	499	Tal, Im -	Eglofs	Wangen	686
*Sulz	Sulz	Calw	546	Tal, Im -	Langenschiltach	Villingen	460
*Sulz	Sulz	Lahr	371	Tal, Im -	Oberkornach	Villingen	462
*Sulz am Neckar	Sulz am Neckar	Horb	581	Tal, Im -	Rosenfeld	Balingen	511
*Sulzau	Sulzau	Horb	581	Tal, Im -	St. Georgen im Schwarzwald	Villingen	464
Sulzbach	Einbach	Wolfach	485	Tal, Löcherberg -	ibach	Offenburg	399
Sulzbach	Lautenbach	Offenburg	400	Tal, Oberschnaiter	Wittendorf	Freudenstadt	567
Sulzbach	Lauterbach	Rottweil	826	Tal, Rieter -	Enzweihingen	Vaihingen	177
Sulzbach	Lombach	Freudenstadt	564	Tal,	Lorch	Schwäbisch Gmünd	146
Sulzbach	Schönaich	Böblingen	48	Tal, Walkersbacher -			
Sulzbach	Schonach im Schwarzwald	Villingen	466	Tal, Weiler -	Taiflingen	Balingen	511
				Tal, Zeller -	Füramos	Biberach	521
*Sulzbach	Sulzbach	Karlsruhe	234	Talacker	Schwäbisch Gmünd	Schwäbisch Gmünd	149
*Sulzbach	Sulzbach	Mannheim	240				
*Sulzbach	Sulzbach	Mosbach	248	Talacker	Seibranz	Wangen	703
*Sulzbach	Sulzbach	Rastatt	414	Talbach	Hofsgrund	Freiburg	323
*Sulzbach am	Sulzbach am	Backnang	40	Talbachhof	St. Märgen	Hochschwarzwald	343
Kocher	Kocher			*Taldorf	Taldorf	Ravensburg	606
*Sulzbach an der	Sulzbach an der	Backnang	41	Talgut Lindenhof	Eningen unter Achaim	Reutlingen	615
Murr	Murr						
Sulzbach, Linker -	Gutach (Schwarzwaldbahn)	Wolfach	487	Talhaus, Bahnstation	Hockenheim	Mannheim	238
				Talhausen			
Sulzbach, Rechter -	Gutach (Schwarzwaldbahn)	Wolfach	487	Talhausen	Ebringen	Freiburg	321
Sulzbach, Vor -	Kinzigtal	Wolfach	490	Talhausen	Epfendorf	Rottweil	623
Sulzbacherhof	Sulzbach	Mannheim	240	Talhausen	Markgröningen	Ludwigsburg	115
Sulzbacher	Lauterbach	Rottweil	626	Talhausen, Bahnhof -	Epfendorf	Rottweil	623
Käppelshof				Talheim	Lauterach	Ehingen	553
Sulzbächle	Kinzigtal	Wolfach	490	*Talheim	Talheim	Heilbronn	98
Sulzbächle	Lehengericht	Wolfach	492	*Talheim	Talheim	Konstanz	362
*Sulzburg	Sulzburg	Müllheim	392	*Talheim	Talheim	Tübingen	667
Sulzburg, Bad	Sulzburg	Müllheim	392	*Talheim	Talheim	Tutlingen	674
Sulzdorf	Hüttlingen	Aalen	18	Talheim	Vellberg	Schwäbisch Hall	163
*Sulzdorf	Sulzdorf	Schwäbisch Hall	161	Talheimer Hof	Talheim	Heilbronn	98
*Sulzfeld	Sulzfeld	Sinsheim	260	Talheimer Weg	Eutingen	Horb	578
Sulzgries	Eßlingen	Eßlingen	66	Talhöfe	Untermettingen	Waldshut	481
	am Neckar			Talhof	Gönnigen	Reutlingen	616
Summerau	Neukirch	Tettnang	659	Talhof	Heidenheim	Heidenheim	84
*Sumpfohren	Sumpfohren	Donauessingen	302		an der Brenz		
Sundheim	Kehl	Kehl	351	Talhof	Herrnberg	Böblingen	46
*Sunthausen	Sunthausen	Donauessingen	302	Talhof	Kleinsingersheim	Ludwigsburg	114
*Suppingen	Suppingen	Ulm	173	Talhof	Nagold	Calw	542
Surrbach	Baiersbronn	Freudenstadt	560	Talhof	Ohmden	Nürtingen	129
Suschet	Ramsbach	Offenburg	405	Talhof	Welschingen	Konstanz	363
Syvenstal	Großstadthofen	Überlingen	444	Talhof	Wuchzenhofen	Wangen	705
				Talhof	Zimmern	Donauessingen	303
Tabakforschungs- institut Neuforchheim	Forchheim	Karlsruhe	230	Talhof, Äußerer -	Tutlingen	Tutlingen	675
				Talhof,	Eutingen	Horb	578
Taberwasen	Nordstetten	Horb	580	Talhof, Blockstelle -			
Tachenhausen	Oberboilingen	Nürtingen	129	Talhof, Innerer -	Tutlingen	Tutlingen	675
Taddäushäusle	Zastler	Freiburg	332	Talhof mit	Hausen im Tal	Stockach	428
*Täbingen	Täbingen	Balingen	511	Pumpwerk			
Täfermühle	Aixheim	Tutlingen	671	Talhof, Oberer	Eutingen	Horb	578
*Täferrot	Täferrot	Schwäbisch Gmünd	150	Talhof, Eutinger -			
				Talhof,	Hundersingen	Saulgau	639
Täle	Kaisersbach	Waiblingen	188	Staatsdomäne			
Täle	Kirchenkimberg	Backnang	35	Talmühle	Altbulach	Calw	537

Wohnplatz	Gemeinde	Stadt-/Landkreis	Seite	Wohnplatz	Gemeinde	Stadt-/Landkreis	Seite
Talmühle	Anselfingen	Konstanz	355	Tannhöfe	Wuchzenhofen	Wangen	705
Talmühle	Bergareute	Ravensburg	595	Tannhof	Oberohrm	Öhringen	137
Talmühle	Biesendorf	Konstanz	355	Tannhof	Pfahlbronn	Schwäbisch	147
Talmühle	Bobstadt	Tauberbischofs-	264			Gmünd	
		heim		Tannhof	Waldstetten	Schwäbisch	151
Talmühle	Bonndorf	Überlingen	442			Gmünd	
Talmühle	Genkingen	Reutlingen	615	Tannholz	Nußbach	Villingen	461
Talmühle	Großaspach	Backnang	33	Tanningen	Worndorf	Stockach	436
Talmühle	Heidelsheim	Bruchsal	205	Tannmühle	Schömburg	Calw	545
Talmühle	Herbertingen	Saulgau	638	Tannwald	Villingendorf	Rottweil	630
Talmühle	Holzbronn	Calw	541	Tannweiler	Tannhausen	Ravensburg	607
Talmühle	Jestetten	Waldshut	477	Tannweiler	Waldstetten	Schwäbisch	151
Talmühle	Magstadt	Böblingen	47			Gmünd	
Talmühle	Meßkirch	Stockach	432	Tanzberg	Tiergarten	Offenburg	406
Talmühle	Rinklingen	Karlsruhe	233	Tapetenfabrik,	Bammental	Heidelberg	220
Talmühle	Rosenberg	Buchen	215				
Talmühle	Ruit	Karlsruhe	233	Kraftwerk der -			
Talmühle	Schöckingen	Leonberg	109	Taube, An der -	Oppenau	Offenburg	403
Talmühle	Schollbrunn	Mosbach	247	Taubenbach	Nußbach	Villingen	461
Talmühle	Sennfeld	Buchen	215	Taubenbach	Reichenbach	Wolfach	498
Talmühle	Trillfingen	Hechingen	574	Taubenhaus	Bellamont	Biberach	517
Talmühle	Uttendorf	Konstanz	362	Taubenhof	Mahlspüren im	Stockach	431
Talmühle	Wißgoldingen	Schwäbisch	152		Hegau		
		Gmünd		Taubenhof	Pfahlbronn	Schwäbisch	147
Talmühle,	Engen	Konstanz	357			Gmünd	
Bahnstation				Taubenhof	Schwäbisch Hall	Schwäbisch Hall	161
Talsteußlingen	Ennahofen	Ehingen	551	*Tauberbischofs-	Tauberbischofs-	Tauberbischofs-	269
Talstraße	Oberglottertal	Freiburg	326	heim	heim	heim	
Talstraße,	Rippoldsau, Bad	Wolfach	498	Tauberbischofs-	Tauberbischofs-	Tauberbischofs-	269
An der -				heim über der	heim	heim	
Talweg	Dießen	Hechingen	571	Tauberbrücke,	Tauberbischofs-	Tauberbischofs-	269
Talziegelei	Magstadt	Böblingen	47	Tauberbrücke,	heim	heim	
Tambour	Kornwestheim	Ludwigsburg	114	Tauberbischofs-	heim über der -		
*Tamm	Tamm	Ludwigsburg	117	Taubermühle	Igersheim	Mergentheim	122
Tammer See	Markgröningen	Ludwigsburg	115	Tauberperle,	Gamburg	Tauberbischofs-	265
Tanau	Durlangen	Schwäbisch	144	Gasthof -		heim	
		Gmünd		Tauberviertel	Wertheim	Tauberbischofs-	270
Tannacker	Grünkraut	Ravensburg	601			heim	
*Tannau	Tannau	Tettngang	680	Taublindermühle	Westerstetten	Ulm	174
Tannberg	Amzell	Wangen	681	Tauchenweiler	Essingen	Aalen	16
Tannberghalden	Bühlertann	Schwäbisch Hall	156	Tauchert	Forbach	Rastatt	410
Tannebauer	Dietmanns	Biberach	519	Tautenbronn	Gaisweiler	Sigmaringen	647
Tanneck	Dietmanns	Biberach	519	Tautenhofen	Herlazhofen	Wangen	691
Tanneck	Obernheim	Balingen	510	Tautenhofen	Herlazhofen	Wangen	691
Tannen	Obereppach	Öhringen	137	Einöden			
Tannen	Wittenhofen	Überlingen	454	Taxis	Trugenhofen	Heidenheim	86
Tannen	Wolfegg	Ravensburg	610	Teck	Owen	Nürtingen	129
Tannenackerle	Lauterbach	Rottweil	626	Teck, Ötlingen -	Kirchheim	Nürtingen	128
Tannenackern, In	Donaueschingen	Donaueschingen	293	unter Teck			
den - (Ziegelhof)							
Tannenbrunn	Worndorf	Stockach	436	*Tegernau	Tegernau	Lörrach	381
Tannenbühl	Rosenberg	Aalen	24	Tegernmoos	Neuravensburg	Wangen	699
(Krauthof)				Teich	Gütenbach	Donaueschingen	296
Tannenburg	Bühlertann	Schwäbisch Hall	156	Teichbauer	Mittelbuch	Biberach	525
Tanneneck	Calw	Calw	538	Teichjockelsberg	Gütenbach	Donaueschingen	296
Tannenfels	Baiersbronn	Freudenstadt	560	Teil, Auf -	Neudingen	Donaueschingen	299
Tannengrund	Schenkenzell	Wolfach	500	Teilbacher Mühle	Reicholzheim	Tauberbischofs-	268
(Ober und Unter)						heim	
Tannenhöfle	Bartholomä	Schwäbisch	143	Teilen	Hardt	Rottweil	624
		Gmünd		*Teinach, Bad	Teinach, Bad	Calw	546
Tannenhölzle,	Roggenbeuren	Überlingen	451	Teinachtal	Emberg	Calw	539
Im -				Teinachtal	Liebsberg	Calw	542
Tannenhof	Dewangen	Aalen	15	Teinachtal	Sommenhardt	Calw	545
Tannenhof	Lohrbach	Mosbach	245	*Temmenhausen	Temmenhausen	Ulm	173
Tannenhof	Schenkenzell	Wolfach	500	Tempelhof	Marktlustena	Crailsheim	57
*Tannenkirch	Müllheim	Müllheim	393	*Tengen	Tengen	Konstanz	362
Tannenkirch mit	Tannenkirch	Müllheim	393	Tengertalhof	Riedöschingen	Donaueschingen	300
Utnach				*Teningen	Teningen	Emmendingen	314
Tannenmühle	Grafenhausen	Hochschwarzwald	338	Teningen-Mun-	Mundingen	Emmendingen	310
Tannenteich	Seebach	Bühl	287	dingen, Bahnstation			
Tannerholz	Waldburg	Ravensburg	609	Tennenbach	Emmendingen	Emmendingen	307
*Tannhausen	Tannhausen	Aalen	25	*Tennenbronn	Tennenbronn	Villingen	467
*Tannhausen	Tannhausen	Ravensburg	607	Tennenmoos	Eschach	Ravensburg	599
*Tannheim	Tannheim	Biberach	531	Tennhöfle	Vordersteinberg	Schwäbisch	151
*Tannheim	Tannheim	Donaueschingen	302			Gmünd	
Tannheim,	Tannheim	Biberach	531	Tennhof,	Oeffingen	Waiblingen	187
Bahnhof -				Staatsdomäne			
Tannheim,	Tannheim	Biberach	531	Tepfenhart	Adelsreute	Überlingen	440
Illerwerk II -				Teschen	Bodnegg	Ravensburg	598
Tannhöf	Biederbach	Emmendingen	307	*Tettngang	Tettngang	Tettngang	661

Wohnplatz	Gemeinde	Stadt-/Landkreis	Seite	Wohnplatz	Gemeinde	Stadt-/Landkreis	Seite
Teuerzer	Geifertshofen	Schwäbisch Hall	157	*Tiengen	Tiengen	Freiburg	328
Sägmühle				*Tiengen	Tiengen	Waldshut	480
Teufelsberg	Wolketsweiler	Ravensburg	611	(Oberrhein)	(Oberrhein)		
Teufelsbalde	Sulzbach am	Backnang	40	Tierberg	Detzeln	Waldshut	475
(Freihöfle)	Kocher			Tierberg	Lautlingen	Balingen	509
Teufelsküche	Schenkenzell	Wolfach	500	Tierberg	Steinkirchen	Schwäbisch Hall	161
(Granitwerk)				Tiergarten	Aulendorf	Ravensburg	593
Teufelsmühle	Löffnau	Calw	542	Tiergarten	Berg	Ravensburg	594
Teufelsmühle	Wolketsweiler	Ravensburg	611	Tiergarten	Mangoldsall	Öhringen	136
Teufen	Mariazell	Rottweil	626	*Tiergarten	Tiergarten	Offenburg	406
Teufen	Schramberg	Rottweil	629	Tiergarten	Waldstetten	Schwäbisch	151
Teurershof	Schwäbisch Hall	Schwäbisch Hall	161			Gmünd	
Teuringer	Eschach	Ravensburg	599	Tiergarten, her-	Ebersbach	Saulgau	635
Teuringer	Waldburg	Ravensburg	609	zogliche Domäne			
Teuringshofen	Ennahofen	Ehingen	551	Tiergartenhof	Gutenstein	Stockach	428
Teuses	Arnach	Wangen	682	Tierhaupten	Täferrot	Schwäbisch	150
Teuses	Oberessendorf	Biberach	526			Gmünd	
Teußenberg	Essingen	Aalen	17	Tierhof	Schenkenzell	Wolfach	499
Teusserbad	Löwenstein	Heilbronn	95	*Tieringen	Tieringen	Balingen	511
Teutschenhof	Laufen	Backnang	36	Tierkörperbesei-	Horb am Neckar	Horb	579
	am Kocher			tigungsanstalt			
Thälehof	Rorgenwies	Stockach	433	Tierkörperbesei-	Ladenburg	Mannheim	238
*Thalheim	Thalheim	Sigmaringen	652	tigungsanstalt			
*Thalheim	Thalheim	Hechingen	574	(Leimhütte)			
Thelbisenhof	Rudenberg	Hochschwarzwald	341	Tierkörperverwer-	Orsingen	Stockach	433
Thesenbauer	Kinzigtal	Wolfach	490	tungsanstalt			
Theuerbach	Pfullendorf	Überlingen	450	Tierstein	Dietingen	Rottweil	623
Thiergarten	Vilsingen	Sigmaringen	653	Tierstein	Schramberg	Rottweil	629
Thomalihof	Falkenstein	Freiburg	322	Tierstreu	Tennenbronn	Villingen	468
Thomas	Rottum	Biberach	528	*Tigerfeld	Tigerfeld	Münsingen	589
Thomasberg	Griesbach, Bad	Offenburg	399	Tighauslsmühle	Höfingen	Leonberg	108
*Thomashardt	Thomashardt	Eßlingen	68	*Tischardt	Tischardt	Nürtingen	130
Thomashof	Eisenharz	Wangen	687	Tischneck	Hardt	Rottweil	624
Thomashof	Karlsruhe	Stadtkreis	195	Tischneck	Schramberg	Rottweil	629
		Karlsruhe		*Titisee	Titisee	Hochschwarzwald	345
Thomashof	Niederwangen	Wangen	700	Titisee, Am -	Saig	Hochschwarzwald	342
Thomashof	St. Margen	Hochschwarzwald	344	Tobel	Amtzell	Wangen	681
Thomashof	Stupferich	Karlsruhe	234	Tobel	Bodnegg	Ravensburg	598
Thomashof	Unterkirnach	Villingen	469	Tobel	Gaisbeuren	Ravensburg	600
Thomasmühle	Reubach	Craillshausen	58	Tobel	Grünkraut	Ravensburg	601
Thomilshäusle	Friedenweiler	Hochschwarzwald	338	Tobel	Reute	Ravensburg	604
Thumelshof	Falkenstein	Freiburg	322	Tobel	Rohrdorf	Wangen	702
Thumshof	Billafingen	Überlingen	441	Tobel, Ellen-	Heiligenberg	Überlingen	444
Tiefen	Breitnau	Hochschwarzwald	336	furter -			
Tiefenacker	Vierundzwanzig	Freudenstadt	566	Tobel, Ellen-	Wintersulgen	Überlingen	454
	Höfe			furter -			
Tiefenau	Sinzheim	Bühl	288	Tobel, Im -	Roggenbeuren	Überlingen	451
Tiefenbach	Oberwolfach	Wolfach	496	Tobelfhof	Ebersbach	Saulgau	635
*Tiefenbach	Tiefenbach	Craillshausen	60	Tobelfhof	Hofs	Wangen	692
*Tiefenbach	Tiefenbach	Heilbronn	98	Tobelfhof	Neufach	Überlingen	449
*Tiefenbach	Tiefenbach	Saulgau	642	Tobelmühle	Arnach	Wangen	682
*Tiefenbach	Tiefenbach	Sinsheim	260	Tobelmühle	Christstuhlfen	Wangen	683
Tiefenbachbauer	Reichenbach	Wolfach	498	Tobelmühle	Homburg	Überlingen	446
(Unter)				Tobelmühle	Gebratzhofen	Wangen	688
Tiefenbach (Ober)	Schönwald im	Villingen	465	Tobelmühle	Hofstetten	Wolfach	488
	Schwarzwald			Tobelmühle	Oberkirnach	Villingen	462
Tiefenbach	Schönwald im	Villingen	465	Tobelmühle	Todtmoos	Säckingen	422
(Unter)	Schwarzwald			*Tobtnau	Todtnau	Lörrach	381
Tiefenbachgüter	Reichenbach	Wolfach	498	*Tobtnau	Wagensteig	Freiburg	330
(Ober)				*Tobtnauberg	Todtnauberg	Lörrach	381
*Tiefenbronn	Tiefenbronn	Pforzheim	253	Tobtnauer Hütte	Feldberg	Hochschwarzwald	337
*Tiefenhäusern	Tiefenhäusern	Waldshut	480		(Schwarzwald)		
Tiefenhäusern	Frankenhofen	Ehingen	551	Todtsburg	Mühlhausen im	Göppingen	75
Tiefenmad	Kirchenkirnberg	Backnang	35		Täle		
Tiefensägmühle	Honhardt	Craillshausen	55	Töbele	Amtzell	Wangen	681
Tiefensall	Zweiflingen	Öhringen	140	Töbele	Baierfurt	Ravensburg	593
Tiefenstein	Rußwühl	Säckingen	421	Töbele	Immenried	Wangen	693
Tiefenstein, Bei -	Schachen	Säckingen	421	Tös	Rippoldsau, Bad	Wolfach	498
Tiefenstein,	Niederwühl	Säckingen	420	Tös	Schenkenzell	Wolfach	500
Bei Fabrik -				*Tömerdingen	Tömerdingen	Ulm	173
Tiefensteiner	Buch	Waldshut	474	Tömmelhardt	Waldenburger	Öhringen	139
Brücke, Bei der -				Tönbach (Reichen-	Klosterreichenbach	Freudenstadt	563
Tiefental	Boll	Hochschwarzwald	335	bacher Höfe)			
Tiefental	Gächingen	Münsingen	586	Tönbach,	Baiersbrunn	Freudenstadt	560
Tiefental	Nußbach	Villingen	461	Vorderer -			
Tiefental	Oberbrüden	Backnang	38	Tongrube (Stein-	Aglastershausen	Mosbach	243
Tiefental(erhof)	Hundheim	Tauberbischofs-	266	zeugwarenfabrik)			
		heim		Tonis	Arnach	Wangen	682
Tiefenweg, Im -	Beuren	Überlingen	441	Tonishof	Langenbach	Donaueschingen	298
Tieferspring	Durbach	Offenburg	398	Tonmühle	Ditzingen	Leonberg	107

Wohnplatz	Gemeinde	Stadt-/Landkreis	Seite	Wohnplatz	Gemeinde	Stadt-/Landkreis	Seite
Tonolzbronn	Ruppertshofen	Schwäbisch Gmünd	148	Trummenstein	Niederwasser	Wolfach	493
Tonwerk	Malsch	Heidelberg	223	Truschwende	Arnach	Wangen	682
Toracker	Großholzleute	Wangen	680	Truschwende	Gospoldshofen	Wangen	689
Torfgrube	Schopfloch	Nürtingen	130	Trutzenweiler	Schmallegg	Ravensburg	606
Torfleger	Philippsburg	Bruchsal	206	Tudiser	Langenbach	Donaueschingen	298
Torfwerk	Pfungen	Ravensburg	603	(Rufen)hof			
Torfwerk	Reichenbach bei Schussenried	Saulgau	641	*Tübingen	Tübingen	Tübingen	667
Torfwerk, Haidgauer	Haidgau	Ravensburg	601	*Tüfingen	Tüfingen	Überlingen	452
Torhäusle	Unterbaldingen	Donauesschingen	302	Tülingen (Ober und Unter)	Lörrach	Lörrach	379
Torkel, Roter	Mittelstenweiler	Überlingen	449	*Tüngental	Tüngental	Schwäbisch Hall	162
Torkenweiler	Eschach	Ravensburg	589	*Türkheim	Türkheim	Ulm	173
Torwarthaus	Sigmaringen	Sigmaringen	651	Türnenhof	Lienheim	Waldshut	478
Totenbachmühle	Weil im Schönbuch	Böblingen	49	Türrainhöfe	Kaltbrunn	Konstanz	358
Trabronn	Forbach	Rastatt	410	Tufstein, Im	Pfrondorf	Calw	544
Tragenroden	Siödden	Aalen	25	Tugstein (Ave Maria) Kirche und Kloster	Deggingen	Göppingen	72
Traifelebrunn	Honau	Reutlingen	616	Tullau	Uttenhofen	Schwäbisch Hall	163
*Traiflingen	Traiflingen	Münsingen	589	*Tumlingen	Tumlingen	Freudenstadt	566
Trailhöfle	Oberbrüden	Backnang	38	Tumringen	Lörrach	Lörrach	379
Trailhof	Oberbrüden	Backnang	38	Tunau	Kreßbronn am Bodensee	Tettang	657
Trais (Traishof)	Königsbach	Pforzheim	251	*Tunau	Tunau	Lörrach	382
Traishof (Trais)	Königsbach	Pforzheim	251	*Tuningen	Tuningen	Tutlingen	674
Trasenberg	Steinenkirch	Göppingen	78	Tuniswald	Langenargen	Tettang	658
Trauben	Weingarten	Ravensburg	609	*Tunsel	Tunsel	Mühlheim	393
Traubenmühle	Hürten	Schwäbisch Hall	158	Turm	Fischerbach	Wolfach	486
Trautenhof (Neuzweilfingen)	Sindringen	Öhringen	138	Turm	Gutach (Schwarzwaldbahn)	Wolfach	487
Trauzenbach	Grab	Backnang	33	Turm Fremersberg	Baden-Baden	Stadtkreis Baden-Baden	276
*Trefelhausen	Trefelhausen	Göppingen	78	Turmgaßhaus zum „Weißen Stein“	Dossenheim	Heidelberg	220
Treffensbuch	Bergülen	Ulm	167	Turmhof (bisher Turnenhof)	Lienheim	Waldshut	478
Treffentrill	Cleebronn	Heilbronn	91	Turner	St. Märgen	Hochschwarzwald	343
Treherz	Aitrach	Wangen	98	Turner, Zum	St. Märgen	Hochschwarzwald	344
Treiben(hof)	Schwarzenbach	Hochschwarzwald	345	Turntal	Gremmlsbach	Villingen	459
Treiermühle	Peierstal (Renchtal), Bad	Offenburg	404	Turntal	Schonach im Schwarzwald	Villingen	466
Tremhof	Boxtal	Tauberbischofsheim	264	*Tutschfelden	Tutschfelden	Emmendingen	315
Treppach	Wasseralfingen	Aalen	27	*Tutlingen	Tutlingen	Tutlingen	675
Treppelmühle	Rindlbach	Aalen	23	Twiefeld	Hilzingen	Konstanz	358
*Treschklingen	Treschklingen	Sinsheim	260	Tyrol	Untergröningen	Schwäbisch Gmünd	150
Tretenhof	Seelbach	Lahr	371				
*Triberg im Schwarzwald	Triberg im Schwarzwald	Villingen	468				
*Trichtingen	Trichtingen	Rottweil	630				
Trieb	Sickingen	Hechingen	573	*Ubstadt	Ubstadt	Bruchsal	207
*Triensbach	Triensbach	Crailsheim	60	Ubstadtter Brücke	Bruchsal	Bruchsal	204
*Trienz	Trienz	Mosbach	248	Ubstadt-Weiher, Bahnstation	Ubstadt	Bruchsal	207
Trienz, An der	Dallau	Mosbach	244	Ucht	Tannau	Tettang	661
Trienzgrund, Im	Fahrenbach	Mosbach	244	Uebelbach	Kinzigtal	Wolfach	490
Trifts	Leupolz	Wangen	697	Ueles	Mittelbuch	Biberach	525
Triftshausen	Gröningen	Crailsheim	54	Ueles (Kleiner)	Mittelbuch	Biberach	525
Trillen	Kinzigtal	Wolfach	490	Uelhor	Unterschwarzach	Biberach	532
Trillenbühl	Beuren	Überlingen	441	Uelwasen	Kinzigtal	Wolfach	490
*Trilllingen	Trilllingen	Hechingen	574	(Alexenhof)			
Tristolz	Eliwangen	Biberach	520	Übendorf	Diepoldshofen	Wangen	685
Tritschlerhäusle	Urach	Hochschwarzwald	346	Übental	Kollnau	Emmendingen	310
*Trochelfingen	Trochelfingen	Aalen	25	Überachen	Achdorf	Donaueschingen	292
*Trochelfingen	Trochelfingen	Sigmaringen	652	*Überauchen	Überauchen	Villingen	468
Troßelsberg	Geifershofen	Schwäbisch Hall	157	*(Überberg)	Überberg	Calw	546
Trollshof	Effringen	Calw	539	Überein	Dettingen	Hechingen	570
Trollenberg	Vierundzwanzig Höfe	Freudenstadt	566	Überhof	Ohrensbach	Freiburg	327
Trollenberg (Schwenkenhof)	Wäde	Freudenstadt	567	*Überkingen, Bad	Überkingen, Bad	Göppingen	78
Trollenhof	Neuravensburg	Wangen	699	Überknick	Oppenau	Offenburg	403
Trollis	Arnach	Wangen	682	Überlandzentrale, Elektrische	Oberhausen	Emmendingen	311
Trombach	Lauterbach	Rottweil	826	*Überlingen	Überlingen	Überlingen	452
Trombach	Tennenbronn	Villingen	468	*Überlingen am Ried	Überlingen am Ried	Konstanz	362
*Trossingen	Trossingen	Tutlingen	674	Überruh (Lungenheilstätte)	Großholzleute	Wangen	690
Trossingen, Bundesbahnhof	Deißlingen	Rottweil	623	Überskopf	Peterstal (Renchtal), Bad	Offenburg	404
Truchelfingen	Tailfingen	Balingen	511	*Übrigshausen	Übrigshausen	Schwäbisch Hall	182
Trudelhöfle	Lorch	Schwäbisch Gmünd	146	*Ühlingen	Ühlingen	Waldshut	481
Trübenreute	Dewangen	Aalen	15	Ünglert	Donebach	Buchen	210
*Trugenhofen	Trugenhofen	Heidenheim	86	Ünglert	Steinbach	Buchen	216
Truilz	Unterschwarzach	Biberach	532				

Wohnplatz	Gemeinde	Stadt-/Landkreis	Seite	Wohnplatz	Gemeinde	Stadt-/Landkreis	Seite
Üttinghof	Althausen	Mergentheim	120	Unter Nieder-	Niederwasser	Wolfach	493
Ugenhof	Bolheim	Heidenheim	82	gießhof			
Uhenfels	Seeburg	Münzingen	588	Unter Reichenbach	Reichenbach	Wolfach	498
Uhetsweiler	Neukirch	Tettmang	659	Unter Riedern	Riedern am Sand	Waldshut	479
*Uhingen	Uhingen	Göppingen	78	Unter Röttenbach	Gremmelsbach	Villingen	459
Uhl, Not-	Goldscheuer	Kehl	350	Unter Schernbach	Reichenbach	Wolfach	497
wohnung -				Unter Schönetshof	Reichenbach	Wolfach	498
Uhlbach	Stuttgart	Stadtkreis	8	Unter Tannen-	Schenkenzell	Wolfach	500
		Stuttgart		grund			
Uhlbach	Sulzbach am	Backnang	41	Unter Tiefenbach	Schönwald im	Villingen	465
	Kocher				Schwarzwald		
Uhlbach, Ober-	Oberkürnach	Villingen	462	Unter Tüßlingen	Lörrach	Lörrach	379
Uhlbach, Unter-	Oberkürnach	Villingen	462	Unter Witzhalden	Uhlingen	Waldshut	481
Uhlberg (Hof)	Grünsfeld	Tauberbischofs-	266	Unter-Fahlen-	Urach	Hochschwarzwald	346
		heim		bacher			
Uhdinger Straße,	Meersburg	Überlingen	448	(Deibiesen-) hof			
Gehauweg				Unter-Freiersbach	Peterstal (Rench-	Offenburg	404
Uhlenhof	Rosenberg	Aalen	24	inl), Bad			
Uhlhof	Einbach	Wolfach	486	Unter-Haag	Haag	Heidelberg	222
Uhlbach	Biederbach	Emmendingen	307	Unter-Langenelz	Langenelz	Buchen	213
Uhrenbühl	Gremmelsbach	Villingen	459	Unter-Laubbegg	Ludwigshafen am	Stockach	431
*Uiflingen	Uiflingen	Tauberbischofs-	269		Bodensee		
		heim		Unter-Rüstenbach	Lautenbach	Offenburg	400
*Uigendorf	Uigendorf	Ehingen	555	Unter-Salenhof	Wangen	Konstanz	362
*Uissigheim	Uissigheim	Tauberbischofs-	269	Unter-Uhlbach	Oberkürnach	Villingen	462
		heim		Unter-Ursbach	Vöhrenbach	Donauessingen	303
Ullerst	Hofstetten	Wolfach	488	Unter-Wiechs	Wiechs am	Konstanz	363
*Ulm	Ulm	Bühl	288		Randen		
*Ulm	Ulm	Offenburg	406	Unter-Wühre	Ehrsberg	Lörrach	375
*Ulm	Ulm	Stadtkreis Ulm	10	Unteraha	Schluchsee	Hochschwarzwald	344
Ulrichsberg	Kupferzell	Öhringen	135	Unterach	Bodnegg	Ravensburg	598
Ulrichsmühle	Ruppertshofen	Schwäbisch	148	Unterachen	Leinfelden	Böblingen	47
		Gmünd		Unterachhof,	Oberndorf am	Rottweil	627
Ulzhausen	Burgweiler	Überlingen	442	Staatsdomäne	Neckar		
Umbrecht	Elwangen	Biberach	520	Unterailingen	Ailingen	Tettmang	655
Umfornstation	Erstingen	Ehingen	551	Unterallmühl	Schwanheim	Heidelberg	225
*Umkirch	Umkirch	Freiburg	328	*Unterallpfen	Unterallpfen	Waldshut	481
*Ummendorf	Ummendorf	Biberach	531	Unterambingen	Kirchhofen	Freiburg	324
Ummenhofen	Untersonthem	Schwäbisch Hall	163	Unterankenreute	Schlier	Ravensburg	605
Ummenwinkel	Ravensburg	Ravensburg	604	*Unterspach	Unterspach	Schwäbisch Hall	162
Umspannwerk	Schmiechen	Ehingen	555	Unterau	Amzell	Wangen	681
Umweg	Steinbach	Bühl	288	Unterbach	Owingen	Überlingen	450
*Unadingen	Unadingen	Donauessingen	302	Unterbach, Im -	Raitaslach	Stockach	433
Unadingen,	Unadingen	Donauessingen	302	Unterbahnhof	Leibertingen	Stockach	430
				*Unterbalbach	Unterbalbach	Tauberbischofs-	269
Bahnstation						heim	
*Undingen	Undingen	Reutlingen	618	Unterbalbach,	Unterbalbach	Tauberbischofs-	269
Ungeheuerhof	Backnang	Backnang	31	Bahnstation		heim	
Ungendwieden	Wieden	Lörrach	383	*Unterbaldingen	Unterbaldingen	Donauessingen	302
Unger	Beuren	Wangen	683	*Unterbalzheim	Unterbalzheim	Biberach	532
Unger	Herlazhofen	Wangen	691	Unterbaumgarten	Eriskirch	Tettmang	655
Unger	Siggen	Wangen	703	Unterbelzenhofen	Berg	Ravensburg	594
Ungerhaus	Leupolz	Wangen	697	Unterberg	Altsimonswald	Emmendingen	306
Ungnad	Unterriffingen	Aalen	26	Unterberg	Berg	Ravensburg	594
Universitätsgebiet,	Heidelberg	Stadtkreis	197	Unterberg	Waldulm	Bühl	289
Neues -		Heidelberg		Unterberken	Oberberken	Waiblingen	186
*Unlingen	Unlingen	Saulgau	642	Unterbetrungen	Schwäbisch	Schwäbisch	149
Unrechtenbach	Ödsbach	Offenburg	402		Gmünd	Gmünd	
Unter Betenbrunn	Wintersulgen	Überlingen	454	Unterbüchlingen	Wasser	Stockach	436
Unter Bichel-	Allfeld	Mosbach	243	Unterbiegelhof	Babstadt	Sinsheim	256
bacherhof				Unterbildstein	Schlageten	Säckingen	422
Unter Bierbrönnen	Bierbrönnen	Waldshut	473	Unterbirken	Stegen	Freiburg	328
Unter der Kirch	Unterglottertal	Freiburg	329	Unterböbingen	Böbingen an	Schwäbisch	143
Unter der Linde	Altsimonswald	Emmendingen	308		der Rems	Gmünd	
Unter der	Unterglottertal	Freiburg	329	*Unterböhringen	Unterböhringen	Göppingen	78
Wiggisbrück				Unterboihingen	Wendlingen	Nürtingen	130
Unter Dochbach	Steinbach	Wolfach	500		am Neckar		
Unter (Vorder)	Eigeltingen	Stockach	428	Unterboshasel	Wintersulgen	Überlingen	454
Dornsberg				*Unterbränd	Unterbränd	Donauessingen	302
Unter Eckenfels	Lierbach	Offenburg	400	Unterbrändi	Sterneck	Freudenstadt	566
Unter Eubigheim	Buchen	Buchen	210	Unterbrönnen	Stödtlen	Aalen	25
Unter Fallengrund	Neukirch	Donauessingen	289	*Unterbrüden	Unterbrüden	Backnang	41
Unter Gefäll	Gremmelsbach	Villingen	458	Unterbuch	Wain	Biberach	533
Unter Gijp	Obermünstertal	Müllheim	390	Unterbuchhäusle	Unterschwarzach	Biberach	532
Unter Hütten	Hütten	Säckingen	419	Unterbüchern	Mühlenbach	Wolfach	493
Unter Inzlingen	Linach	Lörrach	378	Unterbüchel	Amzell	Wangen	681
Unter Juckenhof	Hohentengen	Waldshut	478	Unterbühlhof	Schielen	Konstanz	361
Unter Kesselbach	Linach	Donauessingen	288	Unterburg	Bachheim	Hochschwarzwald	335
Unter Kostbach	Reichenbach	Wolfach	497	Unterburkhards-	Diepoldshofen	Wangen	685
Unter Krochte	Oberharmersbach	Wolfach	495	hofen			
Unter Langert	Sasbachwalden	Bühl	287				

Wohnplatz	Gemeinde	Stadt-/Landkreis	Seite	Wohnplatz	Gemeinde	Stadt-/Landkreis	Seite
Unterderdingen	Derdingen	Vaihingen	177	Untere Papiermühle	Gültlingen	Calw	540
Unterdettingen	Dettingen an der Iller	Biberach	518	Untere Rauhmühle	Weil im Schönbuch	Böblingen	49
Unterdettingen, Illerwerk IV	Dettingen an der Iller	Biberach	518	Untere Reute	Neuenburg	Calw	543
*Unterdeufstetten	Unterdeufstetten	Crailsheim	61	Untere Röhrbachmühle	Trochtelfingen	Aalen	25
Unterdickenhof	Reinerzau	Freudenstadt	565	Untere Roggenmühle	Eybach	Göppingen	73
Unterdiehlbach	Eberbach	Heidelberg	221	Untere Säge	Schömburg	Balingen	511
Unterdiepolshofen	Berg	Ravensburg	594	Untere Sägmühle	Gültlingen	Calw	540
*Unterdigisheim	Unterdigisheim	Balingen	512	Untere Schafschauer	Murrhardt	Backnang	37
Unterdörfle	Untersimonswald	Emmendingen	315	Untere Schellenmühle	Meimsheim	Heilbronn	96
Unterdorf	Adelsberg	Lörrach	374	Untere Schindel-matt	Obermünstertal	Müllheim	391
Unterdorf	Altnedorf	Heidelberg	220	Untere Sonnhalde	Obermünstertal	Müllheim	391
Unterdorf	Bollschweil	Freiburg	319	Untere Steinhalde	Furtwangen	Donauessingen	295
Unterdorf	Buchenbach	Freiburg	320	Untere Strangen	Waghurst	Kehl	352
Unterdorf	Lauterbach	Rottweil	626	Untere Wernest	Maisach	Offenburg	401
Unterdorf	Schwörstadt	Säckingen	422	Untere Willnau	Obermünstertal	Müllheim	391
Unterdorf	Staufenberg	Rastatt	413	Untere Ziegelhütte	Steinheim am Albuch	Heidenheim	86
Unterdorf	Wilhelmsfeld	Heidelberg	226	Unteregg	Karsee	Wangen	694
Unterdorf, Baiersbronn	Baiersbronn	Freudenstadt	558	Untereggatsweiler	Braunweiler	Saulgau	634
Unterdorf (Bei der Krone)	Schabenhäusen	Villingen	464	*Untereggigen	Untereggigen	Waldshut	481
Unterdorf, Mutschelbach	Mutschelbach	Karlsruhe	232	Untereichenrot	Spielbach	Crailsheim	60
Unterdorf, Mutschelbach	Drackenstein	Göppingen	72	Untereisenbach	Tannau	Tettnang	661
Unterdorf, Mutschelbach	Unterweissach	Backnang	42	*Untereisenheim	Untereisenheim	Heilbronn	98
Untere Alp, Engelwirthshaus	Mauchen	Waldshut	478	*Untereisenheim	Untereisenheim	Nürtingen	130
Untere Blechschmiede	Burg	Freiburg	320	*Untereisenbach	Untereisenbach	Wolbach	501
Untere Buchwies	Randegg	Konstanz	360	Untereppach	Oberreppach	Öhringen	137
Untere Kleinmichelesmühle	Plattenhardt	Ellingen	67	Unterer Berg	Otoschwanden	Emmendingen	313
Untere Kornberger Sägmühle	Oberrot	Backnang	39	Unterer Buckenbühl	Furtwangen	Donauessingen	295
Untere Letten	Mahlspüren im Hegau	Stockach	431	Unterer Durenbach	Dörflinbach	Lahr	366
Untere Lochmatt	Obermünstertal	Müllheim	391	Unterer Felsen	Altsimonswald	Emmendingen	306
Untere Mühlbauern	Mariazell	Rottweil	626	Unterer Greuthof	Vierundzwanzig Höfe	Freudenstadt	566
Untere Mühle	Aach-Linz	Überlingen	440	Unterer Guggenbühl	Oberschach	Villingen	462
Untere Mühle (Sägmühle)	Allfeld	Mosbach	243	Unterer Haldenhof	Weiler in den Bergen	Schwäbisch Gmünd	152
Untere Mühle	Bieselsberg	Calw	538	Unterer Henschenberg	Zell im Wiesental	Lörrach	384
Untere Mühle	Bonfeld	Heilbronn	90	Unterer Hugenhof	Gschwend	Backnang	34
Untere Mühle	Derdingen	Vaihingen	177	Unterer Jetzenwald	Obermünstertal	Müllheim	390
Untere Mühle	Ehlenbogen	Freudenstadt	561	Unterer Kappelhof	Obermünstertal	Müllheim	390
Untere Mühle	Fützen	Donauessingen	295	Unterer Kästle	Münchhof	Stockach	432
Untere Mühle	Gissigheim	Tauberbischofsheim	265	Unterer Kammerhof	Reichenbach	Wolbach	498
Untere Mühle	Gönnigen	Reutlingen	616	Unterer Kleinshof	Rechberg	Schwäbisch Gmünd	148
Untere Mühle	Gruol	Hechingen	571	Unterer Lauchhof	Schwäbisch Gmünd	Schwäbisch Gmünd	149
Untere Mühle	Häusen im Kiltal	Hechingen	572	Unterer Neuenbach	Einbach	Wolbach	486
Untere Mühle	Herrenzimmern	Mergentheim	121	Unterer Nußerhof	Mahlspüren im Tal	Stockach	431
Untere Mühle	Hirtlingen	Tübingen	665	Unterer Pfitzhof	Jagsthausen	Heilbronn	94
Untere Mühle	Holzgerlingen	Böblingen	46	Unterer Pflüger	Bruchsal	Bruchsal	204
Untere Mühle	Ilsfeld	Heilbronn	93	Unterer Plattig	Baden-Baden	Stadtkreis	276
Untere Mühle	Markgröningen	Ludwigsburg	115	Unterer Prinschbach	Dörflinbach	Lahr	366
Untere Mühle	Merchingen	Buchen	213	Unterer Railhof	Jagstberg	Künzelsau	103
Untere Mühle	Mühlheim am Bach	Horb	580	Unterer Riedhof	Ulm	Stadtkreis Ulm	10
Untere Mühle	Neunstetten	Buchen	214	Unterer Rinkenbach	Sentenhardt	Stockach	434
Untere Mühle	Oberdigisheim	Balingen	510	Unterer Röhlinwald	Schwarzwald	Villingen	464
Untere Mühle	Odenheim	Bruchsal	206	Unterer Schlatthof	Bochingen	Rottweil	622
Untere Mühle (Freudenmühle)	Schwaigern	Heilbronn	97	Unterer Schönbergerhof	Ebringen	Freiburg	321
Untere Mühle	Stammheim	Calw	545	Unterer Schossenhof	Hüfingen	Donauessingen	297
Untere Mühle	Talheim	Tuttlingen	674				
Untere (Bei-) Mühle	Tengen	Konstanz	362				
Untere Mühle	Trichtingen	Rottweil	630				
Untere Mühle	Trossingen	Tuttlingen	674				
Untere Mühle	Tuningen	Tuttlingen	674				
Untere Mühle	Unterjesingen	Tübingen	668				
Untere Mühle	Weisweil	Emmendingen	316				
Untere Mühle	Wellendingen	Rottweil	630				
Untere Mühle	Winzeln	Rottweil	630				
Untere Ölmühle	Beilstein	Heilbronn	90				

Wohnplatz	Gemeinde	Stadt-/Landkreis	Seite	Wohnplatz	Gemeinde	Stadt-/Landkreis	Seite
Unterer Schwarzenbach	Tennenbronn	Villingen	468	Unterhaslach	Jungingen	Ulm	170
Unterer Sershof	Marlach	Künzelsau	104	Unterhaslach	Unterschwarzach	Biberach	532
Unterer Sohlberg	Lautenbach	Offenburg	400	Unterhaslach	Wintersulgen	Überlingen	454
Unterer Spittelbauer	Reinerzau	Freudenstadt	565	*Unterhaugstett	Unterhaugstett	Calw	546
Unterer Steinbrunnen	Obermünstertal	Müllheim	391	Unterhaus	Rohrhardsberg	Villingen	463
Unterer Strehle	Geigelsbach	Saulgau	637	*Unterhausen	Unterhausen	Reutlingen	618
Unterer Veitshof	Mahlspüren im Tal	Stockach	431	*Unterheimbach	Unterheimbach	Öhringen	138
Unterer Wald	Althengstett	Calw	537	*Unterhietriet	Unterhietriet	Heilbronn	98
Unterer Wirts- häuslehof (Zur Krone)	Reichenbach	Wolfach	498	Unterhelbler	Amtzell	Wangen	681
Unterer Zusenhof	Waldstetten	Schwäbisch Gmünd	151	Unterheutal	Münsingen	Münsingen	588
Unteres Zusenhof	Freudenstadt	*Freudenstadt	562	Unterhippenbach	Niederwasser	Wolfach	493
Unteres Dörfle	Reinerzau	Freudenstadt	565	Unterhölzlinde	Winterstetten	Wangen	704
Unteres Härle (Ozenbühl)	Mahlspüren im Hegau	Stockach	431	Unterhöfe	Stahringen	Stockach	435
Unteres Harzloch	Obermünstertal	Müllheim	390	Unterhöfe	Harsberg	Öhringen	135
Unteres Moos	Friesenhofen	Wangen	688	Unterhöfe	Hornberg	Überlingen	446
Unteres Scharfhaus	Markgröningen	Ludwigsburg	115	Unterhöllgrund	Waldkatzenbach	Mosbach	248
Unteres und mittleres Bärental (Schwarzwald)	Feldberg	Hochschwarzwald	336	Unterhölzer, Jägerhaus	Unterhölzingen	Donauessingen	302
Unteres und mittleres Tal	Kappel	Freiburg	324	Unterhölzer, Torhäusle	Unterhölzingen	Donauessingen	302
Unteres Waldhäusle	Schonach im Schwarzwald	Villingen	466	Unterhof	Amtzell	Wangen	681
Unteres Wasserhaus	Obermünstertal	Müllheim	391	Unterhof	Gaisbach	Öhringen	134
Unterschach- Unterschach, Im -	Eschach Hornberg	Ravensburg Überlingen	599 446	Unterhof	Horrenberg	Heidelberg	222
*Unterssendorf	Unterssendorf	Biberach	532	Unterhof	Philippsburg	Bruchsal	206
Unterfall	Niederwasser	Wolfach	493	Unterhof	Stetten	Überlingen	452
Unterfeld	Neureut (Baden)	Karlsruhe	232	Unterhof	Winterhof	Wiblingen	190
Unterferdinands- dorf (Reisenbachgrund)	Mülben	Mosbach	246	Unterhof	Nußbach	Villingen	461
Unterfischbach	Mittelfischbach	Schwäbisch Hall	160	Unterhof	Karssee	Wangen	694
Unterfischbach	Großlach	Backnang	34	Unterhof	Oberholzheim	Biberach	526
Unterfischbach	Schluchsee	Hochschwarzwald	344	Unterholz	Hornberg	Überlingen	446
Unterflacken	Nordrach	Wolfach	494	Unterholz	Hornberg	Überlingen	446
Unterfloders	Hauzert	Wangen	690	Unterhomburg	Sandacker	Wangen	686
Unterföhrental	Föhrental	Freiburg	322	Unterhomburg	Unterhomburg	Wangen	686
Unterfrickhof	Billaflingen	Überlingen	442	Unterhomburg	Sandacker	Wangen	686
Unterführbuch	Wain	Biberach	533	Unterhomburg	Sandacker	Wangen	686
Untergehrenberg	Urnau	Überlingen	453	Unterhomburg	Sandacker	Wangen	686
Untergetackter	Fischerbach	Wolfach	486	Unterhomburg	Sandacker	Wangen	686
Untergetische	Nußbach	Villingen	461	Unterhomburg	Sandacker	Wangen	686
*Unterimpfern	Unterimpfern	Sinsheim	260	Unterhomburg	Sandacker	Wangen	686
*Unterinsbach	Unterinsbach	Künzelsau	105	Unterhomburg	Sandacker	Wangen	686
Unterlashütte	Glashütte (Baden)	Stockach	428	Unterhomburg	Sandacker	Wangen	686
Unterleichen	Pfedelbach	Öhringen	138	Unterhomburg	Sandacker	Wangen	686
*(Unterlortertal)	Unterlortertal	Freiburg	329	Unterhomburg	Sandacker	Wangen	686
Untergoldbach	Eglofs	Wangen	686	Unterhomburg	Sandacker	Wangen	686
Untergreut	Gospoldshofen	Wangen	689	Unterhomburg	Sandacker	Wangen	686
*Untergriesheim	Untergriesheim	Heilbronn	98	Unterhomburg	Sandacker	Wangen	686
Untergriesingen	Griesingen	Ehingen	552	Unterhomburg	Sandacker	Wangen	686
*Untergroningen	Untergroningen	Schwäbisch Gmünd	150	Unterhomburg	Sandacker	Wangen	686
*Untergrombach	Untergrombach	Bruchsal	207	Unterhomburg	Sandacker	Wangen	686
Untergrombacher Landstraße, Steinbruch	Bruchsal	Bruchsal	204	Unterhomburg	Sandacker	Wangen	686
Untergrund	Rohrbach im Schwarzwald	Donauessingen	301	Unterhomburg	Sandacker	Wangen	686
Untergrundhof	Gutenbach	Donauessingen	296	Unterhomburg	Sandacker	Wangen	686
*Untergruppenbach	Untergruppenbach	Heilbronn	98	Unterhomburg	Sandacker	Wangen	686
Untergumm	Gremmlersbach	Villingen	458	Unterhomburg	Sandacker	Wangen	686
Unterhäge	Rechberg	Schwäbisch Gmünd	148	Unterhomburg	Sandacker	Wangen	686
Unterhaid	Kißlegg	Wangen	686	Unterhomburg	Sandacker	Wangen	686
Unterhalden	Göttlishofen	Wangen	689	Unterhomburg	Sandacker	Wangen	686
Unterhalden	Hauzert	Wangen	690	Unterhomburg	Sandacker	Wangen	686
Unterhalden	Schenkenszell	Wolfach	499	Unterhomburg	Sandacker	Wangen	686
Unterhalden	Vogt	Ravensburg	608	Unterhomburg	Sandacker	Wangen	686
Unterhangerhof	Bittelbrunn	Konstanz	355	Unterhomburg	Sandacker	Wangen	686
*(Unterharmers- bach)	Unterharmersbach	Wolfach	501	Unterhomburg	Sandacker	Wangen	686
Unterharprechts	Christazhofen	Wangen	683	Unterhomburg	Sandacker	Wangen	686

Wohnplatz	Gemeinde	Stadt-/Landkreis	Seite	Wohnplatz	Gemeinde	Stadt-/Landkreis	Seite
Unterm Wald	Tennenbronn	Villingen	468	Unterschmerach	Ilshofen	Schwäbisch Hall	169
*Untermarchtal	Untermarchtal	Ehingen	555	Unterschneidbach	Laupertshausen	Biberach	523
Untermaßholder- bach	Büttelbronn	Öhringen	133	Unterschneidertal	Sternneck	Freudenstadt	566
Untermatzen	Amtzell	Wangen	681	*Unterschneidheim	Unterschneidheim	Aalen	26
Untermaurach	Nußdorf	Überlingen	449	Unterschönbrunn	Schönbrunn	Heidelberg	225
Unternberg	Bissingen an der Enz	Ludwigsburg	112	Unterschönlal	Backnang	Backnang	31
Untermeckenhof	Schmalegg	Ravensburg	606	Unterschollach	Schollach	Hochschwarzwald	344
*Untermettingen	Untermettingen	Waldshut	481	Unterschoren	Zogenweiler	Ravensburg	612
Untermülseln	Mülseln	Säckingen	419	Unterschrotzburg (Buchhaldenhof)	Schienen	Konstanz	361
Untermittelfried	Rot an der Rot	Biberach	528	*Unterschüpf	Unterschüpf	Tauberbischofs- heim	269
Untermöllenbronn	Reute	Ravensburg	604	Unterschulershof	Kinzigtal	Wolfach	490
Untermooweiler	Neuravensburg	Wangen	699	Unterschwader- berg	Deuchelried	Wangen	684
Untermucken	Aitrach	Wangen	678	Unterschwandern	Gospoldshofen	Wangen	689
Untermudau	Mudau	Buchen	214	Unterschwandorf	Schwandorf	Stockach	434
Untermühlbach	Peterzell	Villingen	462	*Unterschwandorf	Unterschwandorf	Calw	546
Untermühle	Altheim	Buchen	210	Unterschwandorf, Schloß -	Unterschwandorf	Calw	546
Untermühle	Bergfelden	Horb	577	*Unterschwarzach	Unterschwarzach	Biberach	532
Untermühle	Boll	Stockach	427	*Unterschwarzach	Unterschwarzach	Mosbach	248
Untermühle	Straßberg	Sigmaringen	652	Unterschwarz- halden	Schönenbach	Hochschwarzwald	344
Untermühle	Talheim	Tübingen	667	Unterselach	Winterstetten	Wangen	704
Untermühle	Tannheim	Donauessingen	302	Untersiegenbühl	Hüttlingen	Aalen	18
Untermühle	Waldenburger	Öhringen	139	*Untersiggingen	Untersiggingen	Überlingen	453
Unter(Lins)ühle	Seppenhofen	Hochschwarzwald	345	*(Untersimonswald)	Untersimonswald	Emmendingen	315
Untermühlisen- höfe	Ottenbach	Göppingen	76	Untersöllbach	Eckartsweiler	Öhringen	133
*Untermünstertal	Untermünstertal	Müllheim	393	*Untersontheim	Untersontheim	Schwäbisch Hall	162
*Untermünkheim	Untermünkheim	Schwäbisch Hall	162	Unterspeltach	Honhardt	Crailsheim	55
Untermulten	Aitern	Lörrach	374	Unterspießwengen	Beuren	Wangen	683
*Untermusbach	Untermusbach	Freudenstadt	566	Unterspirzenbach	Katzenmoos	Emmendingen	309
Unterneidingen	Hausen im Tal	Stockach	428	Unterspring	Durbach	Offenburg	398
*Unterneudorf	Unterneudorf	Buchen	216	Unterspringen	Blütenreute	Ravensburg	595
Unterneudorfer Mühle	Unterneudorf	Buchen	216	*Unterstadion	Unterstadion	Ehingen	555
Unternehäuser	Kirchzarten	Freiburg	324	Unterstadt, Östl. -	Mannheim	Mannheim	199
Unternehof	Obermünstertal	Müllheim	391	Unterstadt, Westl. -	Mannheim	Stadtkreis	199
Unternewesteten	Kirchneimberg	Backnang	36	Unterstaig	Christazhofen	Wangen	683
Unterösch, Urlau -	Herlazhofen	Wangen	691	Unterstaigacker	Oppenweiler	Backnang	39
*Unteröwisheim	Unteröwisheim	Bruchsal	207	Unterstaigenbach	Lehengericht	Wolfach	492
Unteröwisheimer Weg	Bruchsal	Bruchsal	204	Untersteig	Karssee	Wangen	694
Unteröwisheimer Weg, Alter -	Bruchsal	Bruchsal	204	Untersteig	Schweigshausen	Lahr	371
Unterohrn	Schwöblbronn	Öhringen	138	Untersteighof	Reichenbach	Wolfach	498
Unteropfingen	Kirchdorf an der Iller	Biberach	523	*Untersteinbach	Untersteinbach	Öhringen	138
Unterpfaufenwald	Hauert	Wangen	690	Untersteinbach- mühle	Oberalpen	Waldshut	478
Unterpfechtal	Pfechtal	Emmendingen	313	Untersteinbis	Nußbach	Villingen	461
Unterraderach	Ailingen	Tettmang	655	Untersteinhalden	Nußbach	Villingen	461
Unterräumen,	Zollenreute	Ravensburg	612	Unterstellhausen	Marktustenuau	Crailsheim	57
herzogliche Domäne				Untersteinweiler	Mittelsteinweiler	Überlingen	449
Unterrechtgraben	Fischerbach	Wolfach	486	Unterstmatt	Sasbach	Bühl	286
Unterreggenbach	Langenburg	Crailsheim	56	Unterstocken	Bergatreute	Ravensburg	595
*Unterreichenbach	Unterreichenbach	Calw	546	Unterstopfen	Amtzell	Wangen	681
Unterreichenbachle	Lehengericht	Wolfach	492	*Untersulmetingen	Untersulmetingen	Biberach	533
Unterrein	Dörlinbach	Lahr	366	Untertal	Biederbach	Emmendingen	307
Unterreute	Reute	Emmendingen	313	Untertal	Brigach	Villingen	457
Unterrhena	Winterulgen	Überlingen	454	Untertal	Bühlertal	Bühl	282
Unterried	Neutrauchburg	Wangen	699	Untertal	Ehlenbogen	Freudenstadt	561
Unterriedgarten	Kißlegg	Wangen	696	Untertal	Eschbach	Freiburg	321
*Unterriexingen	Unterriexingen	Ludwigsburg	117	Untertal	Ettenheimmünster	Lahr	367
*Unterrißlingen	Unterrißlingen	Aalen	26	Untertal	Kirnbach	Wolfach	491
Unterrollsbach	Aitern	Lörrach	374	Untertal	Nordrach	Wolfach	494
Unterrombach	Aalen	Aalen	13	Untertal	Oberentersbach	Wolfach	494
Unterrot	Kißlegg	Wangen	696	Untertal	Oberwolfach	Wolfach	496
*Unterrot	Unterrot	Backnang	41	Untertal	Prinzbach	Lahr	369
Unterrotenstein	Hausen ob Rottweil	Rottweil	624	Untertal	Rohrbach im Schwarzwald	Donauessingen	301
Unterrotacher- hof	Urach	Hochschwarzwald	346	Untertal	Schupbach	Wolfach	499
Unterrussenried	Neukirch	Tettmang	659	Untertal	Schönenbach	Donauessingen	302
Untersammsweiler	Kißlegg	Wangen	696	Untertal	Schonach im Schwarzwald	Villingen	466
Unterschafhaus	Leibertingen	Stockach	430	Untertal	Schuttertal	Lahr	370
Unterscheffach	Wolpertshausen	Schwäbisch Hall	163	Untertal	Siegelau	Emmendingen	314
*Unterschefflenz	Unterschefflenz	Mosbach	248	Untertal	Siensbach	Emmendingen	314
Unterscheidental	Scheidental	Buchen	215	Untertal	Welschen- steinach	Wolfach	502
Unterschiltach	Tennenbronn	Villingen	468	Untertal	Yach	Emmendingen	316
*Unterschlechtbach	Unterschlechtbach	Waiblingen	189				
*Unterschmeien	Unterschmeien	Sigmaringen	652				

Wohnplatz	Gemeinde	Stadt-/Landkreis	Seite	Wohnplatz	Gemeinde	Stadt-/Landkreis	Seite
Untertal (Loch)	Gremmelsbach	Villingen	459	Ursenbacher (Blei)hof	Daisbach	Sinsheim	256
Untertal, Mittel-	Berghaupten	Offenburg	396	Ursenbacher Hof	Ursenbach	Mannheim	240
*Untertalheim	Untertalheim	Horb	581	*Ursendorf	Ursendorf	Saulgau	642
Untertenneimmoos	Meckenbeuren	Tettnang	659	Ursental	Lombach	Freudenstadt	564
Unterteuringen	Oberteuringen	Tettnang	660	Ursenwang	Göppingen	Göppingen	74
Untertiefenbach-	Reichenbach	Wolfach	498	Ursenwang	Schlatt	Göppingen	77
bauer				Urspring	Schellklingen	Ehingen	555
Untertiefental	Kißlegg	Wangen	696	*Urspring	Urspring	Ulm	173
Untertürkheim	Stuttgart	Stadtkreis	8	Ursprung	Peterzell	Villingen	462
		Stuttgart		Urzenreute	Hohenbodman	Überlingen	445
*Unteruhldingen	Unteruhldingen	Überlingen	453	Urzenreute(haus)	Owingen	Überlingen	450
Unterbach	Mittelurach	Ravensburg	603	Uttenhofen	Gebrazhofen	Wangen	688
*Unterbach	Unterbach	Waiblingen	189	*Uttenhofen	Uttenhofen	Konstanz	362
Untervoloch	Kanzach	Saulgau	639	*Uttenhofen	Uttenhofen	Schwäbisch Hall	163
(Vollschmühlen)				*Uttenweiler	Uttenweiler	Saulgau	643
Untervorholz	Eglofs	Wangen	686	*Utzenfeld	Utzenfeld	Lörrach	382
*Unterwachingen	Unterwachingen	Ehingen	555	Utzenhof	Utzenbrüden	Backnang	38
Unterwachingenbach	Bodnegg	Ravensburg	598	*Utzmemmingen	Utzmemmingen	Aalen	26
Unterwaidach	Cresbach	Freudenstadt	561	Utzstetten	Täferrot	Schwäbisch Gmünd	150
Unterwaldhaus	Unterschwarzach	Biberach	532				
Unterwaldhausen	Schmalegg	Ravensburg	606				
*Unterwaldhausen	Unterwaldhausen	Saulgau	642				
*Unterwangen	Unterwangen	Waldshut	481	Vaihingen	Stuttgart	Stadtkreis	8
Unterwasser	Ortenhöfen im Schwarzwald	Bühl	285			Stuttgart	
				*Vaihingen an der Enz	Vaihingen an der Enz	Vaihingen	180
Unterweckerstell	Donzdorf	Göppingen	72	Vaihinger Hof	Hohenstaufen	Göppingen	75
Unterweiler	Neutrauchburg	Wangen	699	Vaihinger Hof	Neukirk	Rottweil	626
Unterweiler	Ebersweiher	Offenburg	398	Vaihinghof	Vordersteinenberg	Schwäbisch Gmünd	151
Unterweiler	Durbach	Offenburg	398				
Unterweiler	Laubbach	Saulgau	639	*Vallerrey	Ratzenried	Wangen	701
*Unterweiler	Unterweiler	Ulm	173	*Varnhalt	Varnhalt	Bühl	288
Unterweiler	Wittenweiler	Crailsheim	62	Veesers	Wolfegg	Ravensburg	610
*Unterweissach	Unterweissach	Backnang	42	Vehlenberg	Waldmann	Crailsheim	61
Unterweissachhof	Mühligen	Stockach	432	Veisau	Tüngental	Schwäbisch Hall	162
Unterweschnegg	Tiefenhäusern	Waldshut	480	Veisburg	Ravensburg	Ravensburg	604
Unterwiehre	Freiburg im Breisgau	Stadtkreis Freiburg	278	Veisthof (Oberer und Unterer)	Mahlsbüden im Tal	Stockach	431
Unterwies	Amzell	Wangen	681	Veitsmühle	Mahlsbüden im Tal	Stockach	431
Unterwies	Baiersbrunn	Freudenstadt	560	Vellbach	Eschach	Schwäbisch Gmünd	144
Unterwies	Waltershofen	Wangen	704				
*Unterwilflingen	Unterwilflingen	Aalen	26	*Vellberg	Vellberg	Schwäbisch Hall	163
Unterwilzingen	Erbstetten	Ehingen	551	Venedighaus	Rohrhardsberg	Villingen	463
Unterwirtschaus	Langenordnach	Hochschwarzwald	340	Venis	Oberessendorf	Biberach	526
Unterwirtschof	Urach	Hochschwarzwald	346	Venusberg	Unteresendorf	Biberach	532
*Unterwittighausen	Unterwittighausen	Tauberbischofsheim	270	Venusbalde	Tettnang	Tettnang	661
				Venushof	Emmingen ab Egg	Donauessingen	293
*Unterwittstadt	Unterwittstadt	Buchen	216	Venusmühle	Dettingen an der Ilter	Biberach	518
Unterwochenhaus	Amzell	Wangen	681				
Unterwolsberg	Schmalegg	Ravensburg	606	Verenahof	Rot an der Rot	Biberach	528
Unterwölfersweiler	Langnau	Tettnang	658	Verenahof	Wiechs am Randen	Konstanz	363
				Verenamühle	Spachingen	Tutlingen	674
Unterzell	Reichenhofen	Wangen	701	*Veringendorf	Veringendorf	Sigmaringen	652
Unterzell, Bahnhof	Reichenhofen	Wangen	701	Veringendorf	Veringendorf	Sigmaringen	652
Unwert	Eisenharz	Wangen	687	*Verrenberg	Verrenberg	Öhringen	139
Unwerte	Seibranz	Wangen	703	Versuchs- und Lehrgut	Rastatt	Rastatt	413
*Unzhurst	Unzhurst	Bühl	288				
*Upfingen	Upfingen	Münsingen	589	Versuchs- und Lehrgut Neu-Forchheim	Forchheim	Karlsruhe	230
*Upflamör	Upflamör	Saulgau	642				
*Urach	Urach	Hochschwarzwald	346	Vesperweiler	Cresbach	Freudenstadt	561
*Urach	Urach	Reutlingen	618	Vesterhof	Herlazhofen	Wangen	691
Urbanstobel	Kappel	Ravensburg	603	Vetterhöfe	Bühlertann	Schwäbisch Hall	156
*Urberg	Urberg	Säckingen	423	Viehhaus	Cottenweiler	Backnang	31
Urbergersäge	Urberg	Säckingen	423	Viehhaus	Hausen an der Rot	Backnang	35
Urbershäusle	Unterglottental	Freiburg	329	Viehhaus	Sulz am Neckar	Horb	581
Urlau	Herlazhofen	Wangen	691	Viehhof	Villingen im Schwarzwald	Villingen	469
Urlau-Oberösch	Herlazhofen	Wangen	691				
Urlau-Unterösch	Herlazhofen	Wangen	691	Vieh- und Weilerhütte	Zastler	Freiburg	332
Urlor	Eisenharz	Wangen	687				
*Urloffen	Urloffen	Kehl	352	Vieh- und Hundsbach	Forbach	Rastatt	410
Urnagold	Besenfeld	Freudenstadt	560				
*Urnau	Urnau	Überlingen	453	Viehweide	Herlazhofen	Wangen	691
*Urphar	Urphar	Tauberbischofsheim	270	Vier Häuser	Schramberg	Rottweil	629
				Viertel	Schönwald im Schwarzwald	Villingen	465
Ursaul	Winterspüren	Stockach	436				
Ursbach, Ober-	Vöhrenbach	Donauessingen	303	Viertlerhof	Wintersulgen	Überlingen	454
Ursbach, Unter-	Vöhrenbach	Donauessingen	303	(Vierundzwanzig Höfe)	Vierundzwanzig Höfe	Freudenstadt	566
*Ursenbach	Ursenbach	Mannheim	240				

Wohnplatz	Gemeinde	Stadt-/Landkreis	Seite	Wohnplatz	Gemeinde	Stadt-/Landkreis	Seite
*Vilchband	Vilchband	Tauberbischofsheim	270	Vogelstang-Siedlung	Mannheim	Stadtkreis Mannheim	200
Villa Mühleisen	Wittlingen	Münsingen	589	Vogelwies	Riedern am Wald	Waldshut	479
Villa Saaler	Mundingen	Emmendingen	310	Voggen	Eberhardzell	Biberach	520
*Villingendorf	Villingendorf	Rottweil	630	Voggenberg	Pfahlbronn	Schwäbisch Gmünd	147
*Villingen im Schwarzwald	Villingen im Schwarzwald	Villingen	469	Voggenberger Sägmühle	Pfahlbronn	Schwäbisch Gmünd	147
*Vilsingen	Vilsingen	Sigmaringen	653	Voggenbergsmühle	Pfahlbronn	Schwäbisch Gmünd	147
*Vimbuch	Vimbuch	Bühl	288	Voggenhof	Althütte	Backnang	30
Vitenloch	Katzenmoos	Emmendingen	309	Voggenmühlhöfle	Kaisersbach	Waiblingen	186
Vittenhag	Oberteuringen	Tettmang	660	Voggenreute	Ingoldingen	Biberach	523
Vockenrot	Wertheim	Tauberbischofsheim	270	Vogler	Taldorf	Ravensburg	606
Vockenweiler	Berg	Ravensburg	595	Voglershof	Billafingen	Überlingen	442
Vögesreute	Kirchenkirnberg	Backnang	36	*Vogt	Vogt	Ravensburg	607
*Vögisheim	Vögisheim	Müllheim	393	Vogte	Langenschiltach	Villingen	460
Vögle	Wildgutach	Emmendingen	316	Vogte	Schönwald im Schwarzwald	Villingen	466
*Vöhrenbach	Vöhrenbach	Donauessingen	302	Vogte (Hintere)	Schonach im Schwarzwald	Villingen	466
*Vöhringen	Vöhringen	Horb	581	Vogte (Vordere)	Schonach im Schwarzwald	Villingen	466
Vöhringer Hof	Riedlingen	Saulgau	641	Vogthof	Schramberg	Rottweil	629
Völkermühle	Wildenstein	Craillsheim	62	Vogthof	Wildtal	Freiburg	331
*Völkersbach	Völkersbach	Karlsruhe	234	Vogtmartinsobel (Landelschau)	Schönenbach	Donauessingen	301
Völkersches Anwesen	Rußheim	Karlsruhe	233	Vogtsadeshof	Reichenbach	Wolfach	498
Völkleshofen	Kleinaspach	Backnang	36	Vogtsbauernhof	Lauterbach	Rottweil	626
Völkleswald	Hausen an der Roß	Backnang	35	Vogtsbauernhof	Reichenbach	Wolfach	498
*Völkofen	Völkofen	Saulgau	643	Vogtsburg	Oberbergen	Freiburg	325
Völmesmühle	Grömbach	Freudenstadt	562	Vogtsgrund	Gütenbach	Donauessingen	296
Vorbach	Cresbach	Freudenstadt	561	Vogtschalde	Obermünstertal	Müllheim	391
Vörlinsbach	Oberried	Freiburg	326	Vogtschanshof	Oberglottertäl	Freiburg	326
*Vörstetten	Vörstetten	Emmendingen	315	Vogtmartinshäusle (Dobelhäusle)	Schönenbach	Donauessingen	301
Vörtschenhof	Leukershofen	Craillsheim	56	Vogtsmichelhof	Ehlenbogen	Freudenstadt	561
Vogel, Forst und	Lippach	Aalen	20	Vogtsrütte	Rickenbach	Säckingen	421
Vogelbach	Malsburg	Müllheim	389	Vohenbronnen	Schmiechen	Ehingen	555
Vogelbach	Wilflingen	Säckingen	423	Vohenlohe	Abstatt	Heilbronn	90
Vogelberg	Fischerbach	Wolfach	486	Vohenlohe	Langenschiltach	Villingen	460
Vogelberg	Winterstetten	Wangen	704	Vohenlohe	St. Georgen im Schwarzwald	Villingen	464
Vogeleck	Schonach im Schwarzwald	Villingen	466	Vohenstein	Westheim	Schwäbisch Hall	163
Vogelhäusle	Ravensburg	Ravensburg	604	Vohental	Tieringen	Balingen	511
Vogelhäusle	Wagensteig	Freiburg	330	Volkershausen	Ellrichshausen	Craillsheim	53
Vogelhaus	Rupertschhofen	Ehingen	554	Volkersheim	Volkersheim	Ehingen	555
Vogelherd	Aitrach	Wangen	678	Volkersshaus	Mittelurbach	Ravensburg	603
Vogelherd	Straßberg	Sigmaringen	652	*Volkersshausen	Volkersshausen	Stöckach	435
Vogelhof	Degernau	Waldshut	475	Volkersweiler	Schwandorf	Stöckach	434
Vogelhof	Donzdorf	Göppingen	72	Volkersweiler	Villingen im Schwarzwald	Villingen	469
Vogelhof	Erbstetten	Ehingen	551	Volkshardsmühle	Bretzenacker	Waiblingen	183
Vogelhof	Furtwangen	Donauessingen	295	Volkshausen	Unterkeßach	Buchen	216
Vogelhof	Gebratzhofen	Wangen	688	*Vollmaringen	Vollmaringen	Horb	581
Vogelhof	St. Märgen	Hochschwarzwald	344	Vollmersbach	Durbach	Offenburg	398
Vogelhof	Waldhausen	Schwäbisch Gmünd	151	*Vollmersdorf	Vollmersdorf	Buchen	216
Vogelhof	Degernau	Waldshut	475	Vollmershof	Kinzigtal	Wolfach	490
Vogelhof (Vogelhof)	Degernau	Waldshut	475	Völlochhof	Kanzach	Saulgau	639
Vogeloch	Niederwasser	Wolfach	493	Völloch (Obervölloch)	Kanzach	Saulgau	639
Vogelmühle	Rosenfeld	Balingen	511	Völlochmühlen (Untervölloch)	Kanzach	Saulgau	639
Vogelplatz	Zollenreute	Ravensburg	612	Volzenhäuser (Schönmünz)	Baierbronn	Freudenstadt	560
Vogelsang	Aalen	Aalen	13	Volzenhöfe	Ruschweiler	Überlingen	451
Vogelsang	Amzell	Wangen	681	Vor Burgbach	Rippoldsau, Bad	Wolfach	498
Vogelsang	Gemrigheim	Ludwigsburg	113	Vor Dollenbach	Rippoldsau, Bad	Wolfach	498
Vogelsang	Hofs	Wangen	692	Vor Ernsbach	Nordrach	Wolfach	494
Vogelsang	Kalkofen	Sigmaringen	649	Vor Eulersbach	Lehengericht	Wolfach	492
Vogelsang	Kappel	Ravensburg	603	Vor Hagenbach	Oberharmersbach	Wolfach	495
Vogelsang	Niedereschach	Villingen	460	Vor Hunsel	Lehengericht	Wolfach	492
Vogelsang	Obermünstertal	Müllheim	391	Vor Ippichen	Kinzigtal	Wolfach	490
Vogelsang	Thalheim	Sigmaringen	652	Vor Kirnbach	Wolfach	Wolfach	502
Vogelsang	Zollenreute	Ravensburg	612	Vor Kuhbach	Schiltach	Wolfach	500
Vogelsang, Birkendorf mit	Birkendorf	Waldshut	473	Vor Langenbach	Wolfach	Wolfach	502
Vogelsang, Im	Tüfingen	Überlingen	452	Vor Leubach	Kinzigtal	Wolfach	490
Vogelsang, Obere	Niedereschach	Villingen	460	Vor Reichenbachle	Lehengericht	Wolfach	492
Vogelsanghof	Süggental	Emmendingen	314	Vor Riersbach	Oberharmersbach	Wolfach	495
Vogelsberg	Laßbach	Künzelsau	104	Vor Schiltersbach	Kinzigtal	Wolfach	489
Vogelsberg	Obersasbach	Bühl	285	Vor Seebach	Rippoldsau, Bad	Wolfach	498
Vogelsberg	Sasbachwalden	Bühl	287				
Vogelsberg	Vierundzwanzig Hüfe	Freudenstadt	566				
Vogelsberg, Äußerer	Vierundzwanzig Hüfe	Freudenstadt	566				
Vogelsberg, Innerer	Vierundzwanzig Hüfe	Freudenstadt	566				

Wohnplatz	Gemeinde	Stadt-/Landkreis	Seite	Wohnplatz	Gemeinde	Stadt-/Landkreis	Seite
Vor Seebach	Schapbach	Wolfach	499	Vorderer Hessen-	Seißen	Ulm	172
Vor Sulzbach	Kinzigtal	Wolfach	490	hof			
Vor Waltersbach	Oberharmersbach	Wolfach	495	Vorderer Hof,	Einbach	Wolfach	485
Vor Wickersbach	Oberharmersbach	Wolfach	495	Adlersbach			
Vor-Blumbach	Gutach (Schwarz-	Wolfach	487	Vorderer Horn-	St. Märgen	Hochschwarzwald	343
	waldbahn)			berg			
Vor-Ebersbach	Gutach (Schwarz-	Wolfach	487	Vorderer Jakob-	Buchheim	Stockach	427
	waldbahn)			hof			
Vor dem hinteren	Lehengericht	Wolfach	492	Vorderer Langen-	Baiersbronn	Freudenstadt	560
Erdlinsbach				bach			
Vor dem unteren	Lehengericht	Wolfach	492	Vorderer Meßhof	Steinbach	Tauberbischofs-	289
Erdlinsbach						heim	
Vor dem Witten-	Oberprechtal	Emmendingen	311	Vorderer Mosen-	Reichenbach	Wolfach	498
bach				berg			
*Vorbachzimmern	Vorbachzimmern	Mergentheim	124	Vorderer Rohrhof	Lienheim	Waldshut	478
Vorbäch	Mühlenbach	Wolfach	493	(bisher Wüst-			
Vorberg	Berg	Ravensburg	595	rütthof)			
Vorder Breiten-	Hausach	Wolfach	487	Vorderer Schnee-	St. Wilhelm	Freiburg	328
bach				berg			
Vorder Eichberg	Dettighofen	Waldshut	475	Vorderer Sieben	Schozach im	Villingen	466
Vorder Hauen-	Niedervasser	Wolfach	493		Schwarzwald		
stein				Vorderer Spital-	Wuchzenhöfen	Wangen	705
Vorder Heubach	Schenkenzell	Wolfach	500	hof			
Vorder Langen-	Kinzigtal	Wolfach	490	Vorderer Stoll-	Obermünstertal	Mühlheim	391
bach				bach			
Vorder Margrutt	Schwarzenbach	Hochschwarzwald	345	Vorderer Tonbach	Baiersbronn	Freudenstadt	560
Vorder Müllers-	Schenkenzell	Wolfach	489	Vorderer Zinken	Yach	Emmendingen	316
wald				Vorderes Berg-	Linach	Donauessingen	299
Vorder Ramstein	Tennenbronn	Villingen	468	häusle			
Vorder Schrofen	Nordrach	Villingen	494	Vorderes Breiten-	Altersberg	Backnang	30
Vorder Stadel	Ehrsberg	Lörrach	375	feld			
(Stadelhalde)				Vorderes Elend	Obermünstertal	Mühlheim	390
Vorder Winter-	Lautenbach	Offenburg	400	Vorderes Seetal	Münsingen	Münsingen	588
bach				Vorderespig	Pfedelbach	Ohtringen	138
Vorder-Lauben	Schonach im	Villingen	466	Vorderessach	Neukirch	Tettmang	660
	Schwarzwald			Vorderfalkau	Falkau	Hochschwarzwald	337
Vorder-Stockburg	Stockburg	Villingen	467	Vordergrigsbach	Altsimonswald	Emmendingen	306
Vorderaltenweg	Titisee	Hochschwarzwald	345	Vorderhambach	Unterharmersbach	Wolfach	501
Vorderbärenal	Feldberg	Hochschwarzwald	338	Vorderhaslach	Haslachsims-	Emmendingen	309
	(Schwarzwald)				wald		
Vorderbauer	Kinzigtal	Wolfach	490	Vorderheubach	Kinzigtal	Wolfach	490
Vorderbauernhof	Wagensteig	Freiburg	330	Vorderheubach	Lampenhain	Heidelberg	222
Vorderberg	Peterstal (Rench-	Offenburg	404	Vorderheubronn	Neuenweg	Lörrach	379
	tal), Bad			Vorderheuweiler	Heuweiler	Freiburg	323
Vorderberg	Reichenhofen	Wangen	701	Vorderhochstett	Straßdorf	Schwäbisch	149
Vorderberghof	Nesselwangen	Überlingen	449			Gmünd	
Vorderbirkenhof	Steinheim an der	Ludwigsburg	117	Vorderhof	Bollenbach	Wolfach	485
	Murr			Vorderhof	Breitnau	Hochschwarzwald	336
Vorderbüchelberg	Abtsgmünd	Aalen	13	Vorderhof	Elbenschwand	Lörrach	375
Vorderbüchelberg	Spiegelberg	Backnang	40	Vorderhof	Menzenschwand	Hochschwarzwald	340
Vorderburg	Neukirch	Tettmang	659	Vorderholz	Fröhd	Lörrach	376
Vorderbutzenberg	Fischerbach	Wolfach	486	Vorderhub	Kißlegg	Wangen	696
Vorderdenkental	Westersteilen	Ulm	174	Vorderhundsberg	Pfahlbronn	Schwäbisch	147
Vorderdorf	Präg	Lörrach	379			Gmünd	
Vordere Alb-	Wittlingen	Münsingen	589	Vorderköhr	Kißlegg	Wangen	696
gruppe, Pumpwerk				(Oberköhr)			
Vordere Allmend	Ödsbach	Offenburg	402	Vorderlangert	Fichtenberg	Backnang	32
Vordere Bärt	Rohrhardsberg	Villingen	463	Vorderlengenber	Schrezheim	Aalen	24
Vordere Grub	Schonach im	Villingen	466	Vorderlental	Spraitbach	Schwäbisch	149
	Schwarzwald					Gmünd	
Vordere Schnak-	Freudenstadt	Freudenstadt	562	Vordermoos	Kißlegg	Wangen	696
kensgmühle				Vordermühle	Mainhardt	Schwäbisch Hall	159
Vordere Schwein-	Münchhöf	Stockach	432	Vordermurrhärle	Murrhardt	Backnang	37
gruben				Vorderroschen	Weingarten	Ravensburg	609
Vordere Vogte	Schonach im	Villingen	466	Vorderreichach	Hofs	Wangen	692
	Schwarzwald			Vorderreute	Tannau	Tettmang	661
Vordere Zeis-	Maleck	Emmendingen	310	Vordersberghof	Einbach	Wolfach	486
matte				Vorderschwangen	Niederwinden	Emmendingen	311
Vorderer Bühl-	Reinerzau	Freudenstadt	565	Vorderseebach	Seebach	Bühl	287
bauer				Vordersexau	Sexau	Emmendingen	314
Vorderer Filder-	Maisach	Offenburg	401	Vordersingersbach	Gutach (Schwarz-	Wolfach	487
hart					waldbahn)		
Vorderer Geisberg	Schweighausen	Lahr	371	Vordersolbach	Eschach	Ravensburg	599
Vorderer Giesen-	Reichenbach	Lahr	369	*Vordersteinberg	Vordersteinberg	Schwäbisch	150
hof						Gmünd	
Vorderer Grund-	Biederbach	Emmendingen	307	Vordersteinwald	Schömburg	Freudenstadt	565
hof				Vorderstock	Pfullendorf	Überlingen	460
Vorderer Heiden-	Griesbach, Bad	Offenburg	399	Vorderstriemen	Reichenhofen	Wangen	701
bühl				Vordersulzbach	Gutach (Schwarz-	Wolfach	487
					waldbahn)		

Wohnplatz	Gemeinde	Stadt-/Landkreis	Seite	Wohnplatz	Gemeinde	Stadt-/Landkreis	Seite
Vordertal	Einbach	Wolfach	485	Wäckerhaus	Mühlhausen	Biberach	525
Vordertal	Fischerbach	Wolfach	486	Wäckerhof	Wäschenbeuren	Göppingen	78
Vordertal	Nußbach	Villingen	461	Wäsele	Steinhausen an der Roturm	Biberach	531
Vordertal	St. Wilhelm	Freiburg	328	Wasserlehof	Sitzenkirch	Müllheim	392
Vordertalmoos	Todmoos	Säckingen	422	Waffenried	Kiflegg	Wangen	696
Vorderhulberg	Honhardt	Craillshiem	55	Wagenbach	Obergimpfern	Sinsheim	258
Vorderhulbach	Mittelurbach	Ravensburg	603	Wagenbacher Weg	Sieglersbach	Sinsheim	259
Vorderhörenberg	Kleinspach	Backnang	36	links, am -			
Vorderwald	Adelmannsfelden	Aalen	14	(chem. Frauenlager)			
Vorderweiler	Fischbach	Villingen	458	Wagenberg	Untersiggingen	Überlingen	453
Vorderweiler, Rechberg	Rechberg	Schwäbisch Gmünd	148	Wagenbuch	Höhefeld	Tauberbischofsheim	266
*Vorderweißbuch	Vorderweißbuch	Waiblingen	189	Wagenhalden	Oberessendorf	Biberach	526
Vorderweißried	Schmalegg	Ravensburg	606	Wagenhausen	Bolstern	Saulgau	634
Vorderwestermurr	Murrhardt	Backnang	37	Wagenhofen	Demmingen	Heidenheim	82
Vorderwiddum	Waldburg	Ravensburg	609	Wagenhofen	Westhausen	Aalen	27
Vorderziegelhalden	Gnadental	Schwäbisch Hall	158	Wagen(furter)	Epfenbach	Sinsheim	257
Vorhof	Freiamt	Emmendingen	308	Mühle			
Vorhof	Unterheinriet	Heilbronn	98	Wagenrain	Hofen	Aalen	17
Vorm. Haide (Marienhöhe)	Osterburken	Buchen	214	*Wagenschwend	Wagenschwend	Aalen	248
Vorm. Neubaumt	Neckarzimmern	Mosbach	246	Wagensperre	Bodnegg	Ravensburg	598
Vorm. Sägmühle (Ölmühle im Rüter Tal)	Bretten	Karlsruhe	229	*Wagenstadt	Wagenstadt	Emmendingen	315
Vorm. Stefansgasse	Wilhelmsfeld	Heidelberg	226	Wagenstalter	St. Margen	Hochschwarzwald	344
Vorm. Zieglei (Im Erlach)	Ittersbach	Pforzheim	251	*Wagensteig	Wagensteig	Freiburg	329
Vormberg	Sinzheim	Bühl	286	Wagershausen	Friedrichshafen	Tettmang	656
Vorm Dörfle	Unterglöttental	Freiburg	329	*Waghäusel	Waghäusel	Bruchsal	207
Vorm Wäldle	Aichhalden	Rottweil	621	Waghäusel, Bahnhstation	Wiesental	Bruchsal	207
Vorsece	Wolpertswende	Ravensburg	611	Waghäuselerstraße, Altlußheim		Mannheim	237
Vorstadt	Herdwangen	Überlingen	445	An der -			
Vorstadt	Lautenbach	Craillshiem	56	Waghalde, Hohe -	Sigmaringen	Sigmaringen	651
Vorstadt	Möhringen	Donauesschingen	299	Wagner	Eisenharz	Wangen	687
Vorstadt	Sasbachwalden	Bühl	287	Wagner	Rohrdorf	Wangen	702
Vorstädte mit Waldacker	Wildtal	Freiburg	331	Wagner, Zum -	Honhardt	Craillshiem	55
Vortal	Kaltbrunn	Wolfach	488	Wagnerberg	Tettmang	Tettmang	661
*Wachbach	Wachbach	Mergentheim	124	Wagnerhaus	Billafingen	Überlingen	442
Wachenburg	Weinheim	Mannheim	240	Wagnershof	Röhligen	Aalen	23
*Wachendorf	Wachendorf	Horb	581	Wagrain	Michelfeld	Schwäbisch Hall	160
Wachholderhof	Murrhardt	Backnang	37	*Wagshurst	Wagshurst	Kehl	352
Wachter	Mittelbuch	Biberach	525	Wahlberg	Nattheim	Heidenheim	85
Wachter	Niederwangen	Wangen	700	Wahlenhalden	Obergröningen	Schwäbisch Gmünd	147
Wachthäusle	Oppenweiler	Backnang	39	Wahlenheim	Vordersteinenberg	Schwäbisch Gmünd	151
Wachthaus	Lorch	Schwäbisch Gmünd	146	Wahlenhof	Ohrensbach	Freiburg	327
Wackenhäusen	Lippertsreute	Überlingen	448	Wahlenmühle	Murrhardt	Backnang	37
Wackershofen	Gailenkirchen	Schwäbisch Hall	157	Wahlholz	Lierbach	Offenburg	401
Wackershofen	Wasser	Stockach	436	Wahlweiler	Homberg	Überlingen	446
Wächter	Eberhardzell	Biberach	520	*Wahlwies	Wahlwies	Stockach	435
Wächters	Neutrauchburg	Wangen	689	Waibel	Eberhardzell	Biberach	520
Wächtersdobel	Niederwasser	Wolfach	493	Waibelhof	Egloffs	Wangen	686
Wäldle	Owingen	Überlingen	450	Waiblingen	Fachsenfeld	Aalen	17
*Wäldle	Wäldle	Freudenstadt	566	*Waiblingen	Waiblingen	Waiblingen	189
Wäldle	Wolketsweiler	Ravensburg	611	*Waibstadt	Waibstadt	Sinsheim	260
Wäldle-Winterbach	Wolketsweiler	Ravensburg	611	Waidach	Neutrauchburg	Wangen	689
Wäldle	Baierbronn	Freudenstadt	560	Waidachshof	Zimmern	Buchen	217
Wälden	Ödsbach	Offenburg	402	Waidelshof	Kinzigtal	Wolfach	490
Wäldenbronn	Eßlingen am Neckar	Eßlingen	68	Waidenhofen	Eschach	Ravensburg	599
Wälderhansenhof	Oberglöttental	Freiburg	326	Waidhalden	Adelsreute	Überlingen	440
Wälderhaus	Rohrhardtsberg	Villingen	463	Waidhof	Indlingen	Lörrach	378
Wälderhof	Ödsbach	Offenburg	403	Waidhof (Schloßhof)	Kappelrodeck	Bühl	283
Wälderhof, Siegel- und -	Obersimonswald	Emmendingen	312	Waidmannsberg	Leukershausen	Craillshiem	56
Wälderloch	Unterharmersbach	Wolfach	501	Waid und Speck	Leutershausen an der Bergstraße	Mannheim	238
Wäldersbauernhof	Lauterbach	Rottweil	626	*Wain	Wain	Biberach	533
Wäldershuf	Wildenstein	Craillshiem	62	Waidenhof	Altmanhofen	Wangen	679
Wälschenhof	Niederwangen	Wangen	700	*Walbertsweiler	Walbertsweiler	Sigmaringen	653
Wälschers	Eisenharz	Wangen	687	Walchesreute	Kehlen	Tettmang	657
Wälsches	Niederwangen	Wangen	700	Wald	Aitrach	Wangen	678
Wäsch	Wollegg	Ravensburg	610	Wald	Eisenharz	Wangen	687
Wäschbach	Wiefisch am Randen	Konstanz	363	Wald	Friesenhofen	Wangen	688
*Wäschenbeuren	Wäschenbeuren	Göppingen	78	Wald	Obermünstertal	Müllheim	391
				*Wald	Wald	Sigmaringen	653
				Wald, Am -	Idach	Offenburg	399
				Wald, Unterer -	Althengstett	Calw	537
				Wald, Unterm -	St. Georgen im Schwarzwald	Villingen	464
				Wald, Unterm -	Tennenbronn	Villingen	468

Wohnplatz	Gemeinde	Stadt-/Landkreis	Seite	Wohnplatz	Gemeinde	Stadt-/Landkreis	Seite
Waldacker	Ailingen	Tettmang	655	*Waldhausen	Waldhausen	Schwäbisch	151
Waldacker	Reute	Ravensburg	604		Gmünd	Ulm	173
Waldacker,	Wildtal	Freiburg	331	*Waldhausen	Waldhausen	Ulm	303
Vorstädte mit -				Waldhauserhof	Waldhausen	Donauessingen	356
*Waldangelloch	Waldangelloch	Sinsheim	260	Waldheim	Büdingen am	Konstanz	508
Waldau	Buchenberg	Villingen	457		Hochrhein	Konstanz	360
Waldau	Großdeinbach	Schwäbisch	145	Waldheim	Ebingen	Balingen	361
		Gmünd		Waldheim	Öhningen	Konstanz	609
*Waldau	Waldau	Hochschwarzwald	346	Waldheim	Singen	Ravensburg	411
Waldauerbach	Schlossau	Buchen	215		(Hohentwiel)	Rastatt	225
(Auerbach)				Waldheim	Weingarten	Heidelberg	223
*Waldbach	Waldbach	Öhringen	139	Waldheimerhof	Gernsbach	Wangen	692
Waldbad	Baierfurt	Ravensburg	593	*Waldbilsbach	Waldbilsbach	Ludwigsburg	112
Waldbauer	Wuchzenhofen	Wangen	705	Waldbilsbach	Neckargemünd	Rottweil	622
Waldberg	Ernsbach	Öhringen	133	Haltestelle		Pforzheim	250
Waldberg	Leupolz	Wangen	697	Waldbörnle	Hofs	Saulgau	636
Waldbeuken	Burgweiler	Überlingen	442	Waldfhof	Bienigheim	Heilbronn	92
Waldbücke	Weingarten	Karlsruhe	234	Waldfhof	Bösingen	Donauessingen	294
	(Baden)			Waldfhof	Dürrn	Balingen	508
Waldbrunnenhof	Wildtal	Freiburg	331	Waldfhof	Ennetach	Überlingen	445
Waldbuch	Oberspeltach	Craillheim	58	Waldfhof	Eschenau	Wangen	692
Waldbuchenhof	Urnau	Überlingen	453	Waldfhof	Fützen	Ludwigsburg	112
Waldbühlhof	Mühlen am Neckar	Horb	580	Waldfhof	Geislingen	Rottweil	622
*Waldburg	Waldburg	Ravensburg	608	Waldfhof	Herdwangen	Pforzheim	250
Waldburgahof	Kaltbrunn	Konstanz	358	Waldfhof	Hofs	Saulgau	636
*Walddorf	Walddorf	Calw	546	Waldfhof	Mannheim	Heilbronn	92
*Walddorf	Walddorf	Tübingen	668	Waldfhof	Nagold	Donauessingen	294
Waldeck	Fichtenberg	Backnang	32	Waldfhof	Oberkirch	Balingen	508
Waldeck	Haslach	Biberach	522	Waldfhof	Lipplingen	Überlingen	445
Waldeck	Vogt	Ravensburg	608	Waldfhof	Mühlhausen	Wangen	692
Waldeck(erhof)	Haslach	Offenburg	399		(vormals Ziegelhütte)	Stadtkreis	199
Waldeck, Hof -	Stammheim	Calw	545	Waldfhof	Mittelbiberach	Mannheim	542
Waldeck (Steighof)	Amstetten	Ulm	167	Waldfhof	Tettmang	Calw	542
*Waldbuch	Waldbuch	Böblingen	48	Waldfhof	Bräunlingen	Offenburg	403
Waldbrunn	Schenkzenzell	Wolfach	500	Waldfhof	Offenburg	Überlingen	445
*Waldburg	Waldburg	Öhringen	139	Waldfhof	Untersiggingen	Villingen	462
Waldburg,	Waldburg	Öhringen	139	Waldfhof	Obereschach	Donauessingen	297
Bahnhof -				Waldfhof	Hochemmingen	Mosbach	248
Waldeck	Sinzheim	Bühl	288	*Waldfhof	Waldfhof	Emmendingen	315
*Waldbach	Waldbach	Tauberbischofs-	270		Waldfhof	Waldfhof	482
		heim		*Waldfhof	Waldfhof	Waldfhof	486
Waldbach	Ottensbach	Göppingen	76	Waldfhof	Oberwolfach	Buchen	213
Waldbach	Kirchdorf an der	Biberach	523	Waldfhof	Mörschenhardt	Schwäbisch	144
	Iller			Waldfhof	Eschach	Gmünd	
Waldbach	Rudersberg	Waiblingen	188	*Waldfhof	Waldfhof	Mergentheim	124
Waldbach	Schönbühl	Backnang	40	Waldfhof	Waldfhof	Lörrach	375
Waldfeld	Ziegelbach	Wangen	705	Waldfhof	Waldfhof	Bühl	284
Waldfried	Reichental	Rastatt	413	*Waldfhof	Waldfhof	Rottweil	630
Waldfrieden	Lahr	Lahr	368	*Waldfhof	Waldfhof	Mosbach	248
Waldfrieden,	Rippberg	Buchen	214	*Waldfhof	Waldfhof	Offenburg	400
Siedlung -				Waldfhof	Waldfhof	Bruchsal	205
Waldfriedhof,	Waldfhof	Waldfhof	482	Waldfhof	Waldfhof	Karlsruhe	233
beim -				Waldfhof	Waldfhof	Hochschwarzwald	347
Waldbach	Oberharmersbach	Wolfach	495	Waldfhof	Waldfhof	Bruchsal	207
Waldbach	Kirnbach	Wolfach	491	Waldfhof	Waldfhof	Mannheim	238
(Am Mosenwald)				Waldfhof	Waldfhof	Rastatt	414
Waldbach Mühle	Waldbach	Schwäbisch	151	Waldfhof	Waldfhof	Rastatt	414
		Gmünd		Waldfhof	Waldfhof	Backnang	42
Waldbach	Illwangen	Überlingen	447	*Waldfhof	Waldfhof	Calw	546
Waldbach	Linach	Donauessingen	299	*Waldfhof	Waldfhof	Freudenstadt	561
Waldbach	Nußbach	Villingen	481	*Waldfhof	Waldfhof	Öhringen	137
Waldbach	Rohrbach im	Donauessingen	301	*Waldfhof	Waldfhof	Karlsruhe	230
(Hinters)	Schwarzwald			Waldfhof	Waldfhof	Stadtkreis	276
Waldbach	Schonach im	Villingen	486	Waldfhof	Waldfhof	Baden-Baden	276
(Oberes und	Schwarzwald			Waldfhof	Waldfhof	Baden-Baden	278
Unteres)				Waldfhof	Waldfhof	Freiburg im	32
Waldbach	Oberwolfach	Wolfach	496	Waldfhof	Waldfhof	Breisgau	32
Waldbach	Reichenbach	Wolfach	498	Waldfhof	Waldfhof	Ravensburg	609
Waldbach	Biederbach	Emmendingen	307	Waldfhof	Waldfhof	Emmendingen	308
Waldbach	Gschwend	Backnang	34	Waldfhof	Waldfhof	Waldfhof	482
Waldbach	Malsch	Karlsruhe	232	Waldfhof	Waldfhof	Heidenheim	85
Waldbach	Mingolsheim	Bruchsal	205	Waldfhof	Waldfhof	Konstanz	361
Waldbach	Remetschwil	Waldfhof	479	Waldfhof	Waldfhof		
Waldbach	Sulzbach	Müllheim	392	Waldfhof	Waldfhof		
Waldbach	Tübingen	Tübingen	667	Waldfhof	Waldfhof		
*Waldbach	Waldbach	Aalen	26	Waldfhof	Waldfhof		
*Waldbach	Waldbach	Buchen	218	Waldfhof	Waldfhof		
*Waldbach	Waldbach	Donauessingen	303	Waldfhof	Waldfhof		
*Waldbach	Waldbach	Saulgau	643	Waldfhof	Waldfhof		

Wohnplatz	Gemeinde	Stadt-/Landkreis	Seite	Wohnplatz	Gemeinde	Stadt-/Landkreis	Seite
Waldsiedlung	Zell am Harmersbach	Wolfach	502	Wangen-West	Wangen	Konstanz	362
Waldstadt	Karlsruhe	Stadtkreis	195	Wangenbauerle	Haidgau	Ravensburg	602
		Karlsruhe		Wangenhof	Bolheim	Heidenheim	82
Waldsteg	Neusatz	Bühl	284	Staatsdomäne			
Waldsteig	Obernordf	Sigmaringen	650	Wangental,	Jesterten	Waldshut	477
Waldstein	Fischerbach	Wolfach	488	Zollamt			
*Waldstetten	Waldstetten	Buchen	218	Wangerhalde,	Markdorf	Überlingen	448
*Waldstetten	Waldstetten	Schwäbisch	151	Michelhaus -			
		Gmünd		Wangerhöfe	Köngen	EBlingen	67
*Waldtann	Waldtann	Crailsheim	61	Wangershof	Bellamont	Biberach	517
*(Waldulm)	Waldulm	Bühl	289	Wanglig	Steinach	Wolfach	500
Waldvogelhof	Wildgutach	Emmendingen	318	*Wankheim	Wankheim	Tübingen	668
Waldweber	Kinzigtal	Wolfach	490	*Wanne	Aichhalden	Rottweil	621
Waldweg, Am -	Philippsburg	Bruchsal	206	Wanne	Iliwangen	Überlingen	447
*Waldwimmersbach	Waldwimmersbach	Heidelberg	225	Wanne	Nußbach	Villingen	461
Waldzierter Hof	Auernheim	Heidenheim	82	Wanne	Obervinden	Emmendingen	312
Waldzimern	Niedernhall	Künzelsau	104	(Am Brand)			
*Walheim	Walheim	Ludwigsburg	117	Wanne, In der -	Hohenstaufen	Göppingen	75
Walke	Bonnard im Schwarzwald	Hochschwarzwald	336	Wanne-Siedlung	Wimpfen, Bad	Heilbronn	99
				Wannehof	Furtwangen	Donauessingen	295
Walke	Mengen	Saulgau	640	Wannenbach	Gutach	Wolfach	487
Walke	Oberwolfach	Wolfach	496		(Schwarzwaldbahn)		
Walkenmühle	Hechingen	Hechingen	572	Wannenbergr	Aulendorf	Ravensburg	593
Walkersbach	Plüderhausen	Waiblingen	187	Wannendobel	Unterkrnach	Villingen	469
Walkersbacher Tal	Lorch	Schwäbisch	146	Wannenhäusern	Eitenkirch	Tettmang	656
		Gmünd		Wannenhalde	Aichhalden	Rottweil	621
Walkersmühle	Ettenhausen	Crailsheim	63	Wannenhöfe	Aufhausen	Göppingen	71
Walkersmühle	Waldhausen	Schwäbisch	151	Wannenhof	Ottenbach	Göppingen	76
		Gmünd		Wannenhof	Watterdingen	Konstanz	362
Walkhaus	Wintersulgen	Überlingen	454	Wannenhof	Weilendingen	Rottweil	630
Walkensweiler	Maiefels	Öhringen	136	(Katzensteig)			
Walkmühle	Aufhausen	Aalen	14	Wannental	Zillhausen	Balingen	512
Walkmühle	Neckargemünd	Heidelberg	223	Wannenweg	Furtwangen	Donauessingen	295
Walkmühle	Rosenfeld	Balingen	511	*Wannweil	Wannweil	Reutlingen	618
Walkmühle	Sinsheim	Sinsheim	259	Warbach	Wieden	Lörrach	383
Walkmühle	Sulzbach am Kocher	Backnang	41	Warmbach	Rheinfelden (Baden)	Säckingen	420
*Wallbach	Wallbach	Säckingen	423	*Warmbronn	Warmbronn	Leonberg	109
*Wallburg	Wallburg	Lahr	371	Warmtal	Ermfeld	Saulgau	636
*Walldorf	Walldorf	Heidelberg	225	Warmtal	Langenenslingen	Sigmaringen	649
Walldorf,	Walldorf	Heidelberg	225	*Wart	Wart	Calw	546
Haltestelle				*Wart	Wolkersweiler	Ravensburg	611
*Walldürn	Walldürn	Buchen	216	Wartenberg	Geisingen	Donauessingen	295
Wallenhaus	Grünkraut	Ravensburg	601	*Warthausen	Warthausen	Biberach	533
Wallenreute	Zollenreute	Ravensburg	612	Warthof	Kleinspach	Backnang	36
Wallfahrtskirche	Schömburg	Balingen	511	Waschhalde	Aichhalden	Rottweil	621
Palmbühl				Wasen	Baiersbronn	Freudenstadt	560
Wallhausen	Dettingen	Konstanz	356	Wasen	Gemmrigheim	Ludwigsburg	113
*Wallhausen	Wallhausen	Crailsheim	61	Wasen, Hasler -	Dietingen	Rottweil	623
Wallisreute	Deggenhausen	Überlingen	443	Wasenburg	Reinstetten	Biberach	527
Wallmusried	Kißlegg	Wangen	696	Wasenhäuser	Epfendorf	Rottweil	623
Wallstadt	Mannheim	Stadtkreis	199	Wasenhaus	Staufen	Müllheim	392
		Mannheim		Wasenhof	Worndorf	Stockach	436
*Walpertshofen	Walpertshofen	Biberach	533	Wasenmeisterei	Langenau	Ulm	170
Walpertswiler	Bonnard	Überlingen	442	Wasenmühle	Oberurbach	Waiblingen	187
Walser	Jagstzell	Aalen	19	*Wasenweiler	Wasenweiler	Freiburg	330
Waltenweiler	Oberrharmersbach	Tettmang	656	Wasenweiler,	Wasenweiler	Freiburg	330
Waltersbach, In -	Oberrharmersbach	Wolfach	495	Bahnstation			
Waltersbach, Vor -	Oberrharmersbach	Wolfach	495	Waspenhof	Mainhardt	Schwäbisch Hall	159
Waltersberg	Murrhardt	Backnang	37	*Wasser	Wasser	Emmendingen	315
*Waltershofen	Waltershofen	Freiburg	330	*(Wasser)	Wasser	Stockach	436
*Waltershofen	Waltershofen	Wangen	703	*Wasseralfingen	Wasseralfingen	Aalen	26
*Waltersweiler	Waltersweiler	Offenburg	406	*Wasserbaumeisterei	Neuenburg	Müllheim	390
Walhausen	Hohenbodman	Überlingen	445	Wasserberghaus	Unterböhringen	Göppingen	78
*Walxheim	Walxheim	Aalen	26	Wasserburgerhof	Honstetten	Stockach	429
Walzenmühle	Stetten auf den Fildern	EBlingen	68	Wasserburgerhof,	Emmingen ab Egg	Donauessingen	293
				Oberer -			
Walzfeld	Ottersweiler	Bühl	286	Wasserfallhotel	Lierbach	Offenburg	401
Wambach	Wies	Lörrach	383	Wasserhaus	Obermünstertal	Müllheim	391
Wammeratswart	Oberteuringen	Tettmang	660	(Oberes und			
Wangen	Markdorf	Überlingen	448	Unteres)			
Wangen	Stuttgart	Stadtkreis	8	Wasserhof	Altersberg	Backnang	30
		Stuttgart		Wasserhof	Nagold	Calw	542
*Wangen	Wangen	Göppingen	78	Wasserstall	Waldsee, Bad	Ravensburg	609
*Wangen	Wangen	Konstanz	362	Wasserstetten	Dapfen	Münsingen	586
*Wangen	Wangen	Überlingen	453	Wasserwerk	Hockenheim	Mannheim	238
*Wangen	Wangen	Ulm	173	Wasserwerk	Tiefenbronn	Pforzheim	253
Wangen-Dorf	Wangen	Konstanz	362	Watt	Deuchelried	Wangen	684
*Wangen im Allgäu	Wangen im Allgäu	Wangen	704	Watt	Hüttenreute	Saulgau	638
				Wattenberg	Hornberg	Überlingen	446

Wohnplatz	Gemeinde	Stadt-/Landkreis	Seite	Wohnplatz	Gemeinde	Stadt-/Landkreis	Seite
Wattenreute	Großstadelhofen	Überlingen	444	Weierhof(bauer)	Adelsreute	Überlingen	440
Wattenweiler	Michelwinnaden	Ravensburg	603	Weierhof	Ludwigshafen am Bodensee	Stockach	431
Wattenweiler	Oberweissach	Backnang	39				
*Watterdingen	Watterdingen	Konstanz	362	Weierhof	Neckarhausen	Mannheim	239
Watzenhof	Hemsbach	Mannheim	238	Weiermatt	Murg	Säckingen	419
Weber	Rottum	Biberach	529	Weiermatten	Schonach im Schwarzwald	Villingen	466
Weberdiesenhof	Urach	Hochschwarzwald	346				
Weberdöbel	Unteribental	Freiburg	329	Weigental	Oberkessach	Künzelsau	105
Weberhäusle	Baierfurt	Ravensburg	593	*Weigheim	Weigheim	Rottweil	630
Weberhäusle	Reichenbach unter Rechberg	Göppingen	77	Weihenbronn	Wüstenrot	Heilbronn	99
				Weier	Aichhalden	Rottweil	621
Weberhäusle	Wildgutach	Emmendingen	316	Weier	Baiersbronn	Freudenstadt	560
Weber (Schilles)-hof	Bollenbach	Wolfach	485	Weier	Frickenhofen	Backnang	33
Weberhof (Straßacker-, Unterhangerhof)	Bittelbrunn	Konstanz	355	Weier	Haslach	Biberach	522
Weberjörgen	Eisenharz	Wangen	687	Weier	Illmensce	Überlingen	446
Weberlis	Haidgau	Ravensburg	602	Weier	Waldulm	Bühl	289
Weberloch	Lauterbach	Rottweil	626	*Weier	Weier	Bruchsal	207
Webersberg	Falkensteig	Freiburg	322	Weier, Am -	St. Georgen im Schwarzwald	Villingen	463
Webersgrund	Maisach	Offenburg	401	Weier Ubstadt-, Bahnstation	Ubstadt	Bruchsal	207
Webershof	Rosenberg	Aalen	24	Weierbauer	Eisenharz	Wangen	687
Webertal	Niederwasser	Wolfach	493	Weierbauer	Mittelbuch	Biberach	525
Webertal	Oberndorf am Neckar	Rottweil	627	Weierbauer	Mittelbuch	Biberach	525
				(Kleiser)			
Wechsetzweiler	Zogenweiler	Ravensburg	612	Weierbühl	Illmensee	Überlingen	446
Weckelweiler	Lendsiedel	Crailsheim	56	Weierfeld	Karlsruhe	Stadtkreis Karlsruhe	194
Weckhof	Gaisbach	Öhringen	134				
*Weckrieden	Weckrieden	Schwäbisch Hall	183	Weierfeld-	Karlsruhe	Stadtkreis Karlsruhe	194
Weeg	Bodnegg	Ravensburg	598	Dammerstock			
Weg	Todtmoos	Säckingen	422	Weierhäusle	Unteressendorf	Biberach	532
Weg, Alter -	Brigach	Villingen	457	Weierhaus	Fronhofen	Ravensburg	600
Weg, Grüner -	Neureut (Baden)	Karlsruhe	232	Weierhaus	Fürmoos	Biberach	521
Weg, Talheimer -	Eutingen	Horb	578	Weierhaus	Mittelbuch	Biberach	525
Wegelbach	Waldkirch	Emmendingen	315	Weierhaus	Mühlhausen	Biberach	625
Wegental	Rottenburg	Tübingen	687	Weierhaus	Unterkrnach	Villingen	469
Weggen-Ziegelhütte	Spraitbach	Schwäbisch Gmünd	149	Weierhaus	Winterstettenstadt	Biberach	533
Wegses	Westgartshausen	Crailsheim	62	(Hirsches)			
Wegstetten	Untergröningen	Schwäbisch Gmünd	150	Weierhöfe	Kalkofen	Sigmaringen	649
				Weierhöfe	Überlingen	Überlingen	453
Wehhausen	Buggensegel	Überlingen	442	Weierhof	Böhringen	Konstanz	356
*Wehingen	Wehingen	Tutzingen	675	Weierhof	Leidringen	Balingen	509
*Wehr	Wehr	Säckingen	423	Weierhof	Nesselwangen	Überlingen	449
Wehrwald	Todtmoos	Säckingen	422	We(h)erhof	Nußbach	Offenburg	402
*Wehrhalden	Wehrhalden	Säckingen	423	We(h)erhof	Ödsbach	Offenburg	403
Wehrang	Großholzleute	Wangen	690	Weierhof	Wolketsweiler	Ravensburg	611
Wehrleshof	Linach	Donaueschingen	299	Weierhof	Wuchzenhofen	Wangen	705
Wehrmachtsgebäude, Ehem.	Neuweier	Bühl	284	Weierhof	Mühlheim am Bach	Horb	580
				Staatsdomäne			
Wehrstein	Fischingen	Hechingen	571	Weiermatten	Dogern	Waldshut	475
Wehstetten	Liptingen	Stockach	430	Weiermühle	Kirchheim am Ries	Aalen	19
Weid	Weinheim	Mannheim	240	Weiermühle	Magenbuch	Sigmaringen	650
Weidach	Herrlingen	Ulm	170	Weiermühle	Riedhausen	Saulgau	641
Weidach	Isny	Wangen	693	Weiers	Amtzell	Wangen	681
Weidach	Westhausen	Aalen	27	Weiers	Bodnegg	Ravensburg	598
Weidach	Winterstetten	Wangen	704	Weiers	Eisenharz	Wangen	687
Weiden	Lehengericht	Wolfach	492	Weiers	Leupolz	Wangen	697
*Weiden	Weiden	Horb	581	Weiers	Ratzenried	Wangen	701
Weiden	Winterlingen	Balingen	512	Weiersägmühle	Schussenried	Biberach	529
Weidenbach	Kirchenkirchberg	Backnang	36	Weiersmühle	Gebratzhofen	Wangen	688
Weidenbohlhof	Liptingen	Stockach	430	Weierstobel	Eschach	Ravensburg	599
Weidenfeld	Wasseraifingen	Aalen	27	Weihungszell	Sießen im Wald	Biberach	530
Weidenfeldweg	Odenheim	Bruchsal	206	Weihwang	Otterswang	Sigmaringen	650
Weidenhäuser	Tiefenbach	Crailsheim	60	Weikenmühle	Breitenmühle	Calw	538
Mühle				*Weikersheim	Weikersheim	Mergentheim	124
Weidenhalden	Großholzleute	Wangen	680	Weikersholz	Reubach	Crailsheim	58
Weidenhof	Frauental	Mergentheim	121	Weikerstetten (Hof)	Königheim	Tauberbischofsheim	266
Weidenhof	Kirchenkirchberg	Backnang	36				
Weidenmühle	Bühlertann	Schwäbisch Hall	158	*Weil	Weil	Konstanz	382
Weidenmühle	Öhringen	Öhringen	137	*Weil am Rhein	Weil am Rhein	Lörrach	382
*Weidenstetten	Weidenstetten	Ulm	174	*Weil der Stadt	Weil der Stadt	Leonberg	109
Weidet	Hauerz	Wangen	691	*Weil im	Weil im	Böblingen	48
Weier	Ottersweiler	Bühl	286	Schönbuch	Schönbuch		
*Weier	Weier	Offenburg	406	Weil, herzogliche Domäne	Eßlingen am Neckar	Eßlingen	66
Weierbach	Zell-Weierbach	Offenburg	406				
Weierdamm	Schutttert	Lahr	370	Weildorf	Bondorf	Böblingen	45
Weierhalden	Tennenbronn	Villingen	468	*Weildorf	Weildorf	Hechingen	574
Weierhaus	Billafingen	Überlingen	442	*Weildorf	Weildorf	Überlingen	453

Wohnplatz	Gemeinde	Stadt-/Landkreis	Seite	Wohnplatz	Gemeinde	Stadt-/Landkreis	Seite
*Weilen unter den Rinnen	Weilen unter den Rinnen	Balingen	512	Weingärten-Siedlung	Karlsruhe	Stadtkreis Karlsruhe	194
Weilenberger Hof	Uhingen	Göppingen	78	Weingarten	Kißlegg	Wangen	696
Weiler	Berg	Ravensburg	595	Weingarten	Ulm	Offenburg	406
Weiler	Blumweiler	Mergentheim	120	*Weingarten	Weingarten	Ravensburg	609
Weiler	Dalkingen	Aalen	14	*Weingarten (Baden)	Weingarten (Baden)	Karlsruhe	234
Weiler	Dittishausen	Hochschwarzwald	337	Weingarten (Kirche)	Offenburg	Offenburg	403
Weiler	Eberhardzell	Biberach	520	Weingarten (Stricker-Rotenbühler)hof	Watterdingen	Konstanz	362
Weiler	Fischerbach	Wolfach	486	Weingarthaus	Löwenstein	Heilbronn	95
Weiler	Jagstzell	Aalen	19	Weingartshof	Eschach	Ravensburg	599
Weiler	Laufen am Kocher	Backnang	36	*Weinheim	Weinheim	Mannheim	240
Weiler	Leupolz	Wangen	697	Weinsbach	Eckartsweiler	Öhringen	133
Weiler	Meckenbeuren	Tertnang	659	*Weinsberg	Weinsberg	Heilbronn	98
Weiler	Mittelfischach	Schwäbisch Hall	160	Weinschenkerhof	Essingen	Aalen	17
Weiler	Münzdorf	Münsingen	588	Weinstetten	Bremgarten	Müllheim	387
Weiler	Schönberg	Lahr	370	*Weinstetten	Weinstetten	Ulm	174
*Weiler	Weiler	Konstanz	363	Weinstetten	Eschbach	Müllheim	388
*Weiler	Weiler	Pforzheim	253	(Weinstetterhof)	Bremgarten	Müllheim	387
*Weiler	Weiler	Sinsheim	280	*Weipertshofen	Weipertshofen	Crailsheim	61
*Weiler	Weiler	Tübingen	668	Weipoldshofen	Weipoldshofen	Wangen	691
*Weiler	Weiler	Ulm	174	*Weisbach	Weisbach	Mosbach	248
*Weiler	Weiler	Villingen	489	Weisbacher Mühle	Weisbach	Mosbach	248
*Weiler	Weiler	Waiblingen	190	Weisel	Kirchbierlingen	Ehingen	552
Weiler an der Ach	Ailingen	Tertnang	655	Weisenbach	Ohlsbach	Offenburg	403
Weiler an der Eck	Stödtlen	Aalen	25	*Weisenbach	Weisenbach	Rastatt	414
*Weiler an der Zaber	Weiler an der Zaber	Heilbronn	98	Weisenbachfabrik	Langenbrand	Rastatt	412
Weiler bei Bitzenhofen	Oberteuringen	Tertnang	660	Weiß	Rottum	Biberach	529
Weiler bei Neuhaus	Oberteuringen	Tertnang	660	*Weissach	Weissach	Leonberg	109
*Weiler bei Weinsberg	Weiler bei Weinsberg	Heilbronn	98	*Weißbach	Weißbach	Künzelsau	105
Weiler, Im -	Blumegg	Waldshut	474	Weißbach	Mittelbuch	Biberach	525
Weiler, Im -	Ebersweier	Offenburg	398	Weissenau	Eschach	Ravensburg	599
*Weiler in den Bergen	Weiler in den Bergen	Schwäbisch-Gmünd	151	Weissenbach	Amzell	Wangen	681
*Weiler ob der Fils	Weiler ob der Fils	Göppingen	78	Weissenbach	Baiersbronn	Freudenstadt	560
*Weiler ob Helfenstein	Weiler ob Helfenstein	Göppingen	79	Weissenbach	Hornberg	Überlingen	446
Weiler, Schloß -	Stegen	Freiburg	328	Weissenbach	Präg	Lörrach	380
Weiler Tal	Tailfingen	Balingen	511	Weissenbach	Schönwald im Schwarzwald	Villingen	465
*Weiler zum Stein	Weiler zum Stein	Backnang	42	Weissenbauernhof	Rohrbach im Schwarzwald	Donauessingen	301
Weilerhalde	Seiben	Ulm	172	Weissenbahren	Diepoldshofen	Wangen	685
Weilerhöfe	Riedern am Wald	Waldshut	479	Weissenbronnen	Wollegg	Ravensburg	610
Weilerhöhe	Hohenstadt	Göppingen	75	Weissen Brunnen, Am -	Hofstetten	Wolfach	468
Weilerhof	Bergöschingen	Waldshut	473	Weissenbühl	Göttlishofen	Wangen	689
Weilerhof	Heimstätt	Sinsheim	257	Weissenburg	Ebingen	Balingen	508
Weilerhof	Oberstetten	Mergentheim	123	Weissenhaus	Neuravensburg	Wangen	699
Weilerhof	Stahringen	Stockach	435	Weissenhaus	Sulzbach am Kocher	Backnang	41
Weilerhof	Stühlingen	Waldshut	480	Weissenhof	Eisenharz	Wangen	687
Weilerhof	Wildtal	Freiburg	331	Weissenhof	Geifertshofen	Schwäbisch Hall	157
Weilermerkingen	Dorfmerkingen	Aalen	15	Weissenhof	Löchgau	Ludwigsburg	114
Weilmühle	Aglastershausen	Mosbach	243	Weissenhof	Niederwangen	Wangen	700
Weilmühle	Ailingen	Tertnang	655	Weissenhof mit Psychiatrischem Landeskrankenhaus und Staatsdomäne	Weinsberg	Heilbronn	99
Weilers	Kißlegg	Wangen	696	*Weissenstein	Weissenstein	Göppingen	79
Weilersbach	Oberried	Freiburg	326	„Weissen Stein“, Turmgasthaus zum -	Dossenheim	Heidelberg	220
Weilersbach	Steinkirchen	Schwäbisch Hall	161	Weissenwind	Ellwangen	Biberach	520
*Weilersbach	Weilersbach	Villingen	469	Weisser Graben	Schweighausen	Lahr	371
Weilersbacher Viehhütte	Zasder	Freiburg	332	Weissershof	Linach	Donauessingen	299
Weilershof	Triensbach	Crailsheim	61	Weisses	Niederwangen	Wangen	700
*Weilersteußlingen	Weilersteußlingen	Crailsheim	555	Weißkopfenhof	Hammerseisenbach-Breggenbach	Donauessingen	298
Weilerstoffel	Waldstetten	Schwäbisch-Gmünd	151	Weißensberg	Windischenbach	Öhringen	139
*Weilheim	Weilheim	Hechingen	574	Weißensburg	Bitzfeld	Öhringen	133
*Weilheim	Weilheim	Tübingen	668	Weißloch	Langenschiltach	Villingen	460
*Weilheim	Weilheim	Tutlingen	675	Weißmoos	Schweighausen	Lahr	371
*Weilheim	Weilheim	Waldshut	482	Weißweber	Wuchzenhofen	Wangen	705
*Weilheim an der Teck	Weilheim an der Teck	Nürtingen	130	*Weisweil	Weisweil	Emmendingen	316
Weilimdorf	Stuttgart	Stadtkreis Stuttgart	8	*Weisweil	Weisweil	Waldshut	482
*Weilstetten	Weilstetten	Balingen	512	Weiten	Fürmoos	Biberach	521
Weimersmühle	Burbach	Karlsruhe	229	*Weitenau	Weitenau	Lörrach	382
Weimerstal	Metzingen	Reutlingen	617	Weitenau	Schlächtenhaus	Lörrach	380
Weinberg	Renningen	Leonberg	109				
Weinersberg	Katzenmoos	Emmendingen	309				
Weingärten	Ivesheim	Mannheim	238				

Wohnplatz	Gemeinde	Stadt-/Landkreis	Seite	Wohnplatz	Gemeinde	Stadt-/Landkreis	Seite
Weitenbühl	Gutenzell	Biberach	521	Weppach	Bermatingen	Überlingen	441
Weitenburg	Sulzau	Horb	581	*Werbach	Werbach	Tauberbischofsheim	270
*Weitenung	Weitenung	Bühl	289				
*Weiterdingen	Weiterdingen	Konstanz	383	*Werbachhausen	Werbachhausen	Tauberbischofsheim	270
Weitershofen	Kießlegg	Wangen	696				
Weitfeldhof	Pfrungen	Ravensburg	603	Werdeck	Beimbach	Crailsheim	52
*Weitingen	Weitingen	Horb	582	Werenwag	Hausen im Tal	Stockach	428
Weitinger Mühle	Weitingen	Horb	582	Werkstätte an der	Pliezhausen	Tübingen	666
Weitmars	Waldhausen	Schwäbisch Gmünd	151	Rübgartenstraße			
				*Wermutshausen	Wermutshausen	Mergentheim	124
Weitmarser Sägmühle	Waldhausen	Schwäbisch Gmünd	151	Wernau	Erbach	Ulm	169
Weitprechts	Eintürnen	Wangen	686	*Wernau (Neckar)	Wernau (Neckar)	Eßlingen	68
*Weizen	Weizen	Waldshut	482	Wernersberg	Amtzell	Wangen	681
Welbrechts	Niederwangen	Wangen	700	Wernest	Maisach	Offenburg	401
Welchental	Ebnat	Freiburg	320	(Obere und Untere)			
*Weldingsfelden	Weldingsfelden	Künzelsau	105	Wernseute	Taldorf	Ravensburg	606
*Wellendingen	Wellendingen	Hochschwarzwald	347	Werrabronn	Grötzingen	Karlsruhe	231
*Wellendingen	Wellendingen	Rotweil	630	Werrabronn	Weingarten	Karlsruhe	234
Wellendingersäge im Steinatal	Wellendingen	Hochschwarzwald	347	(Werrenmühle)	(Baden)		
Wellerhof	Gutach (Schwarzwaldbahn)	Wolfach	487	Werrenmühle	Weingarten (Baden)	Karlsruhe	234
				(Werrabronn)			
Wellingen	Notzingen	Nürtingen	129	Wersauerhof	Reilingen	Mannheim	239
Wellingshof	Oberrubach	Waiblingen	187	Werte	Sinningen	Biberach	530
Wellishöfe	Prechtal	Emmendingen	313	* (Wertheim)	Wertheim	Tauberbischofsheim	270
Wellmutsweiler	Langnau	Tettmang	658				
*Welmlingen	Welmlingen	Lörrach	382	Wespach	Neufrach	Überlingen	449
Welschberg	Wittelkofen	Hochschwarzwald	347	Wespel	Ellwangen	Biberach	520
Welschdorf	Lauterbach	Rotweil	626	*Wessental	Wessental	Tauberbischofsheim	271
Welschdorf	Lehengericht	Wolfach	492				
Welschen	Herlazhofen	Wangen	691	*Wessingen	Wessingen	Hechingen	574
* (Welschensteinach)	Welschensteinach	Wolfach	501	Westerflach	Untersulmetingen	Biberach	533
Welschenweiher, Beim -	St. Georgen im Schwarzwald	Villingen	464	*Westerheim	Westerheim	Münsingen	589
*Welschingen	Welschingen	Konstanz	363	Westerhofen	Westhausen	Aalen	27
Welschingen, Bahnstation	Neuhausen	Konstanz	360	Westerfurter Mühle	Murrhardt	Backnang	38
Welt, Neue -	Laupheim	Biberach	523	Westerfurter Mühle	Murrhardt	Backnang	38
Welt, Neue -	Uhligen	Waldshut	481	*Westernach	Westernach	Öhringen	139
Welte	Weingarten	Ravensburg	609	*Westernbach	Westernbach	Öhringen	139
Weltenschwann	Altburg	Calw	537	*Westernhausen	Westernhausen	Künzelsau	105
Weltersberg	Bieringen	Künzelsau	102	*Westertetten	Westertetten	Ulm	174
*Welzheim	Welzheim	Waiblingen	190	*Westgartshausen	Westgartshausen	Crailsheim	61
Welzmühle	Werbach	Tauberbischofsheim	270	*Westhausen	Westhausen	Aalen	27
				*Westheim	Westheim	Schwäbisch Hall	163
*Wembach	Wembach	Lörrach	382	West, Innenstadt -	Karlsruhe	Stadtkreis	194
Wemmershof	Adelsheim	Buchen	210				
Wendelbach	Lauf	Bühl	283	Westliche	Mannheim	Stadtkreis	199
Wendelhof	Furtwangen	Donauessingen	295	Weststadt	Karlsruhe	Stadtkreis	194
Wendelinsberg	Peterstal (Renchthal), Bad	Offenburg	404	Westlicher Teil	Karlsruhe	Stadtkreis	194
Wendelinusgrube	Laupheim	Biberach	523	Westliche	Mannheim	Stadtkreis	199
Wendels	Grünsfeld	Tauberbischofsheim	266	Unterstadt	Mannheim	Stadtkreis	197
(Englerts)mühle				Weststadt	Heidelberg	Heidelberg	194
*Wendelsheim	Wendelsheim	Tübingen	688	Weststadt	Karlsruhe	Stadtkreis	194
Wendel zum Stein, St. -	Dörzbach	Künzelsau	103	Weststadt	Pforzheim	Stadtkreis	201
*Wenden	Wenden	Calw	546				
Wendenhof	Adelmannsfelden	Aalen	14	Wette, Alte -	Nesselwangen	Überlingen	449
Wendenreute	Guggenhausen	Saulgau	637	*Wettelbrunn	Wettelbrunn	Mühlheim	393
Wendenreute	Unterwaldhausen	Saulgau	642	*Wettenberg	Schweinhausen	Biberach	529
Wendischenhof	Hohebach	Künzelsau	103	*Wettersdorf	Wettersdorf	Buchen	216
Wendlingen	Wittenhofen	Überlingen	454	Wettingen	Nerenstetten	Ulm	171
*Wendlingen am Neckar	Wendlingen	Nürtingen	130	Wettis	Langnau	Tettmang	658
				Wetzisreute	Schlier	Ravensburg	605
Wengen	Fronhofen	Ravensburg	600	Wiblingen	Ulm	Stadtkreis Ulm	10
Wengen	Haidgau	Ravensburg	602	Wickartsmühle	Willaringen	Säckingen	424
Wengen	Laufen am Kocher	Backnang	36	Wickenhaus	Bundt	Ravensburg	593
Wengen	Waltershofen	Wangen	704	Wickersbach, In -	Oberharmersbach	Wolfach	495
Wengenteute	Seibranz	Wangen	703	Wickersbach, Vor -	Oberharmersbach	Wolfach	495
Wengershof	Bartenstein	Crailsheim	52	Widdach	Bodnegg	Ravensburg	598
Wengsbrunner Hof	Tutlingen	Tutlingen	675	*Widdern	Widdern	Heilbronn	99
				Widderstall	Merklingen	Ulm	171
*Wenkheim	Wenkheim	Tauberbischofsheim	270	Widdum	Bodnegg	Ravensburg	598
				Widig	Kappelrodeck	Bühl	283
Wenedach	Reinstetten	Biberach	527	Widiwandhof	Waldau	Hochschwarzwald	347
Wenenden	Seifen	Ulm	172	Widmannsbronn	Waldburg	Ravensburg	609
Wenthof	Epfendorf	Rotweil	623	Widmenholz	Rickenbach	Säckingen	421
Wenzelhäusle	Schwarzenbach	Hochschwarzwald	345	Widmerhof	Deisendorf	Überlingen	443

Wohnplatz	Gemeinde -	Stadt-/Landkreis	Seite	Wohnplatz	Gemeinde	Stadt-/Landkreis	Seite
Wieblingen	Heidelberg	Stadtkreis Heidelberg	197	*Wildbad im Schwarzwald	Wildbad im Schwarzwald	Calw	547
*Wiechs	Wiechs	Lörrach	382	*Wildberg	Wildberg	Calw	547
*Wiechs	Wiechs	Stockach	436	Wildböllen	Schönenberg	Lörrach	381
*Wiechs am Randen	Wiechs am Randen	Konstanz	363	Wilde, Auf der -	Rickenbach	Säckingen	420
Wiechs am Randen (Ober-, Mittel- und Unterwiechs)	Wiechs am Randen	Konstanz	363	Wilde Rench	Griesbach, Bad	Offenburg	389
				Wildeck	Abstatt	Heilbronn	90
				Wildenberg	Seebach	Bühl	287
				Wildengrundhof	Gundelfingen	Freiburg	322
				(Reutebach)			
*(Wieden)	Wieden	Lörrach	382	Wildenhäusle	Pommertsweiler	Aalen	22
Wiedenbach	Tannau	Tettmang	661	Wildenhölle	Frickenhofen	Backnang	33
Wiedener Eck	Wieden	Lörrach	338	Wildenhof	Pommertsweiler	Aalen	22
Wiedenfels	Bühlertal	Bühl	282	Wildenstein	Horgen	Rottweil	624
Wiedenholz	Raithaslach	Stockach	433	Wildenstein	Leibertingen	Stockach	430
Wiedenmatt	Wieden	Lörrach	383	*Wildenstein	Wildenstein	Crailsheim	82
Wiedergrün	Durbach	Offenburg	398	*Wildentierbach	Wildentierbach	Mergentheim	124
Wiedhof	Großlach	Backnang	34	Wildes Ried	Winterstettendorf	Biberach	533
Wiedmenhof	Schenkenzell	Wolfach	500	Wildgarten	Unterrot	Backnang	42
Wielaringen	Willaringen	Säckingen	424	Wildgumme	Ottoschwanden	Emmendingen	313
Wielandsweiler	Bibersfeld	Schwäbisch Hall	155	*Wildgutach	Wildgutach	Emmendingen	416
Wielandsweiler	Langnau	Tettmang	658	Wildpoltsweiler	Neukirch	Tettmang	460
Wielatsried	Fronhofen	Ravensburg	600	Wildschappbach	Schapbach	Wolfach	499
Wielachhofen	Wuchzenhofen	Wangen	705	*(Wildtal)	Wildtal	Freiburg	330
*Wiernsheim	Wiernsheim	Vaihingen	180	Wilfenberg	Derdingen	Vaihingen	177
Wies	Neutrauchburg	Wangen	699	Wilfeneck	Maisach	Offenburg	401
*Wies	Wies	Lörrach	383	Wilfeneck, Am -	Maisach	Offenburg	401
Wiesach	Betzweiler	Freudenstadt	560	*Wilferdingen	Wilferdingen	Pforzheim	253
Wiesach	Langnau	Tettmang	658	Wilfersweiler	Saulgau	Saulgau	642
Wiesatzsägmühle	Dußlingen	Tübingen	664	*Wilfingen	Wilfingen	Säckingen	423
Wiesbach(erhof)	Schwarzenbach	Hochschwarzwald	345	Wilfingen	Abtsgmünd	Aalen	13
Wiesbauer	Oberopfingen	Biberach	526	*Wilflingen	Wilflingen	Hechingen	574
Wiesbauernhof	Lauterbach	Rottweil	626	*Wilflingen	Wilflingen	Saulgau	643
Wiese, Röter -	Röt	Freudenstadt	565	*Wilhelmsdorf	Wilhelmsdorf	Ravensburg	610
Wiesen	Deuchelried	Wangen	684	*(Wilhelmsfeld)	Wilhelmsfeld	Heidelberg	226
Wiesen	Gospoldshofen	Wangen	689	Wilhelmsglück	Utenhofen	Schwäbisch Hall	163
Wiesen, Obere -	Ochsenhausen	Biberach	527	Wilhelmsglück,	Michelbach an der	Schwäbisch Hall	159
Wiesenbach	Hausen an der Rot	Backnang	35	Bahnhof -	Bilz		
*Wiesenbach	Wiesenbach	Crailsheim	62	Wilhelmshall,	Rottweil	Rottweil	628
*Wiesenbach	Wiesenbach	Heidelberg	225	Saline -			
Wiesenbauernhof	Tennenbronn	Villingen	468	Wilhelmshaus,	Oppenweiler	Backnang	39
Wiesenhof	Kirchenkirnberg	Backnang	36	Lungenheilanstalt			
Wiesenhof	Langenbeutlingen	Öhringen	135	Wilhelmshöfe	Endingen	Emmendingen	308
Wiesenhof	Lombach	Freudenstadt	564	Wilhelmshöhe	Börsingen	Horb	577
Wiesenhofen	Fronhofen	Ravensburg	600	Wilhelmshöhe	Dürnau	Göppingen	73
*Wiesensteig	Wiesensteig	Göppingen	79	Wilhelmshöhe	Emmberg	Calw	539
Wiesensteighof	Kaisersbach	Waiblingen	186	Wilhelmshof	Maselheim	Biberach	524
*Wiesenstetten	Wiesenstetten	Horb	582	Wilhelmshof	Oberuhldingen	Überlingen	450
Wiesental	Adolzfurt	Öhringen	133	Wilhelmshof,	Bietigheim	Ludwigsburg	112
Wiesental	Hofs	Wangen	692	herzogliche Domäne			
*Wiesental, Bahnstation	Wiesental	Bruchsal	207	Wilhelmshütte,	Schussenried	Biberach	529
Wiesental	Bruchsal	Bruchsal	207	Hüttenwerk -			
Wiesentann	Fronhofen	Ravensburg	600	Wilhelmiskirch	Wolketsweiler	Ravensburg	611
Wiesenweg, Am -	Leimen	Heidelberg	222	Willa -	Rosenberg	Aalen	24
Wieser	Amtzell	Wangen	681	*Willaringen	Willaringen	Säckingen	423
Wieserhof	Reichenbach	Wolfach	498	Willatz	Eisenharz	Wangen	687
Wiesertweiler	Tannau	Tettmang	661	Willenbach	Oedheim	Heilbronn	96
Wiesflecken	Amtzell	Wangen	681	Willenhofen	Oggelsbeuren	Ehingen	554
Wieshof	Schienen	Konstanz	381	Willerazhofen	Herlazhofen	Wangen	691
Wiesholz	Vogt	Ravensburg	608	Willerazhofen Bad	Herlazhofen		
Wieslensdorf	Eschenau	Heilbronn	92	Willis	Dietmanns	Biberach	519
*Wiesloch	Wiesloch	Lörrach	383	*Willmandingen	Willmandingen	Reutlingen	618
*Wiesloch	Wiesloch	Heidelberg	225	Willmann, Wohnhaus -	Riegel	Emmendingen	313
Wiesneck	Buchenbach	Freiburg	320	Willmendingen	Schwerzen	Waldshut	480
Wiesneck, Kolonie -	Buchenbach	Freiburg	320	Willmendingen	St. Peter	Freiburg	327
Wiesneck, Sanatorium -	Buchenbach	Freiburg	320	Willmes	Wildgutach	Emmendingen	316
Wiflingshausen	Eßlingen am Neckar	Eßlingen	66	Willmes	Schwarzach	Hochschwarzwald	345
				Willmes	Schwarzach	Mühlheim	391
				Willmes	Schwarzach		
				Willmes	Schwarzach		
				Willmes	Schwarzach		
				Willmes	Schwarzach		
				Willmes	Schwarzach		
				Willmes	Schwarzach		
				Willmes	Schwarzach		
				Willmes	Schwarzach		
				Willmes	Schwarzach		
				Willmes	Schwarzach		
				Willmes	Schwarzach		
				Willmes	Schwarzach		
				Willmes	Schwarzach		
				Willmes	Schwarzach		
				Willmes	Schwarzach		
				Willmes	Schwarzach		
				Willmes	Schwarzach		
				Willmes	Schwarzach		
				Willmes	Schwarzach		
				Willmes	Schwarzach		
				Willmes	Schwarzach		
				Willmes	Schwarzach		
				Willmes	Schwarzach		
				Willmes	Schwarzach		
				Willmes	Schwarzach		
				Willmes	Schwarzach		
				Willmes	Schwarzach		
				Willmes	Schwarzach		
				Willmes	Schwarzach		
				Willmes	Schwarzach		
				Willmes	Schwarzach		
				Willmes	Schwarzach		
				Willmes	Schwarzach		
				Willmes	Schwarzach		
				Willmes	Schwarzach		
				Willmes	Schwarzach		
				Willmes	Schwarzach		
				Willmes	Schwarzach		
				Willmes	Schwarzach		
				Willmes	Schwarzach		
				Willmes	Schwarzach		
				Willmes	Schwarzach		
				Willmes	Schwarzach		
				Willmes	Schwarzach		
				Willmes	Schwarzach		
				Willmes	Schwarzach		
				Willmes	Schwarzach		
				Willmes	Schwarzach		
				Willmes	Schwarzach		
				Willmes	Schwarzach		
				Willmes	Schwarzach		
				Willmes	Schwarzach		
				Willmes	Schwarzach		
				Willmes	Schwarzach		
				Willmes	Schwarzach		
				Willmes	Schwarzach		
				Willmes	Schwarzach		
				Willmes	Schwarzach		
				Willmes	Schwarzach		
				Willmes	Schwarzach		
				Willmes	Schwarzach		
				Willmes	Schwarzach		
				Willmes	Schwarzach		
				Willmes	Schwarzach		
				Willmes	Schwarzach		
				Willmes	Schwarzach		
				Willmes	Schwarzach		
				Willmes	Schwarzach		
				Willmes	Schwarzach		
				Willmes	Schwarzach		
				Willmes	Schwarzach		
				Willmes	Schwarzach		
				Willmes	Schwarzach		
				Willmes	Schwarzach		
				Willmes	Schwarzach		
				Willmes	Schwarzach		
				Willmes	Schwarzach		
				Willmes	Schwarzach		
				Willmes	Schwarzach		
				Willmes	S		

Wohnplatz	Gemeinde	Stadt-/Landkreis	Seite	Wohnplatz	Gemeinde -	Stadt-/Landkreis	Seite
Wimpfen am Berg	Wimpfen, Bad	Heilbronn	99	Winterhalde	Bibersfeld	Schwäbisch Hall	155
Wimpfen im Tal	Wimpfen, Bad	Heilbronn	99	Winterhalde	Hinterzarten	Hochschwarzwald	339
Wimsen	Hayingen	Münsingen	587	Winterhalde	Unterkirnach	Villingen	469
*Wimsheim	Wimsheim	Leonberg	109	Winterhalden	Breitnau	Hochschwarzwald	336
Windberghof	St. Blasien	Hochschwarzwald	342	Winterhalden	Schenkenszell	Wolfach	500
Windbühl	Vogt	Ravensburg	608	Winterhalden	Untersimonswald	Emmendingen	315
Windeck	Hinterzarten	Hochschwarzwald	339	Winterhalderhof	Furtwangen	Donauessingen	295
Windegg	Haittingen	Donauessingen	296	Winterhalderhof und Schmiede	Zastler	Freiburg	332
Windegg	Mahlsprüen im Hegau	Stockach	431	Winterhaus	Murrhardt	Backnang	38
Windegg	Zizenhausen	Stockach	437	Winterhaus (Wörbelhöfle)	Fichtenberg	Backnang	32
Winden	Sinzheim	Bühl	288	Winterheidhof	Haidgau	Ravensburg	602
Windenbach	Mühlenbach	Wolfach	493	Winterhof	Rotzel	Sackingen	421
Windenrain	Kinzigtal	Wolfach	490	Winterhof	Stöcklen	Aalen	25
*Windenreute	Windenreute	Emmendingen	316	*Winterlingen	Winterlingen	Balingen	512
Windfallweiher	Raitenbuch	Hochschwarzwald	341	Wintermoos	Tennenbronn	Villingen	468
Windhäusern	Deuchelried	Wangen	684	Winteröhr	Badnegg	Ravensburg	598
Windhag	Friedrichshafen	Tettmang	656	Winterrain	Gnadental	Schwäbisch Hall	158
Windhag	Immenried	Wangen	693	Winterreute	Ringschnait	Biberach	527
Windhof	Böbingen an der Rems	Schwäbisch Gmünd	143	*Wintersdorf	Wintersdorf	Rastatt	414
Windisch- Bockenfeld	Leuzendorf	Crailsheim	57	Wintersetze	Blasiwald	Hochschwarzwald	335
Windisch-Brach- bach	Obersteinach	Schwäbisch Hall	161	Winterskopf	Reichenbach	Wolfach	498
*Windischbuch	Windischbuch	Tauberbischofs- heim	271	*Winterspüren	Winterspüren	Stockach	436
*Windischenbach	Windischenbach	Öhringen	139	Wintersstauden	Hornberg	Überlingen	446
Windkapf	Reichenbach	Wolfach	498	*Wintersetten	Wintersetten	Wangen	704
Windkapf	Tennenbronn	Villingen	468	*Wintersettenndorf	Wintersettenndorf	Biberach	533
Windmühle	Laufen am Kocher	Backnang	36	*Wintersettenstadt	Wintersettenstadt	Biberach	533
*Windschlag	Windschlag	Offenburg	406	*Wintersulgen	Wintersulgen	Überlingen	453
Wingerbach	Bermersbach	Offenburg	396	*Wintersweiler	Wintersweiler	Lörrach	383
Winkel	Kißlegg	Wangen	696	Winterwald	Lauterbach	Rottweil	626
Winkel	Neukirch	Donauessingen	300	*Winzeln	Winzeln	Rottweil	630
Winkel	Rotenfels	Rastatt	413	*Winzenhofen	Winzenhofen	Buchen	216
Winkel	Ummendorf	Biberach	531	Winzenweiler	Eutendorf	Backnang	32
Winkel, Im -	Kappel	Villingen	459	*Winzerhausen	Winzerhausen	Ludwigsburg	117
Winkel, Süßer -	Füramooß	Biberach	521	*Winzingen	Winzingen	Göppingen	79
Winkel, Süßer -	St. Georgen im Schwarzwald	Villingen	464	Winzingen, Halte- punkt - mit Steinernes Kreuz	Donzdorf	Göppingen	72
Winkelbauren	Haidgau	Ravensburg	602	Wippenreute	Schmalegg	Ravensburg	606
Winkelhof	Wintersulgen	Überlingen	454	Wippperskirch	Opfingen	Freiburg	327
Winkelhof (Im Winkel)	Kappel	Villingen	459	Wipppersweiler	Hornberg	Überlingen	446
Winkelmühle	Amtzell	Wangen	681	*Wipplingen	Wipplingen	Ulm	174
Winklerhof	Emmingen ab Egg	Donauessingen	293	Wirbstein	Breitnau	Hochschwarzwald	336
Winneberg	Kißlegg	Wangen	696	Wirgetswiesen	Ettenkirch	Tettmang	656
*Winnenden	Winnenden	Waiblingen	180	Wirgetswiesen	Markdorf	Überlingen	448
Winnenden	Geigelsbach	Saulgau	637	Wirnsweiler	Friedberg	Saulgau	636
Winnis	Beuren	Wangen	683	Wirnsweiler	Ittendorf	Überlingen	447
Winterazhofen	Gebratzhofen	Wangen	688	Wirnsweiler	Elfwangen	Biberach	520
Winterbach	Obersbach	Bühl	285	Wirtles	Rottum	Biberach	529
Winterbach	Sasbachwalden	Bühl	287	Wirtschaft	Rottum	Biberach	529
Winterbach	Unterglöttental	Freiburg	329	Wirtschaft zum	Reinerzau	Freudenstadt	565
*Winterbach	Winterbach	Waiblingen	190	Wirtschaft zum	Waldrennach	Calw	546
Winterbach	Wolketsweiler	Ravensburg	611	Wirtschaft zum	Trillfingen	Hechingen	574
Winterbach (Hin- ter und Vorder)	Lautenbach	Offenburg	400	Wirtschaft zum	Karlstal	Balingen	510
Winterbauern- häuser	Untersimonswald	Emmendingen	315	Wirtschaft zum	Ostdorf	Balingen	510
Winter(bauern)hof	Hammerseisenbach- Brogenbach	Donauessingen	296	Wirtschaft zum	Kühlen Grund	Freudenstadt	565
Winterbauernhof	Lauterbach	Rottweil	626	Wirtschaft zum	Rauhen Felsen	Freudenstadt	565
Winterberg	Biederbach	Emmendingen	307	Wirtshäusle	Wagensteig	Freiburg	330
Winterberg	Burgberg	Villingen	457	Wirtshäusle	Steinheim am Albuch	Heidenheim	86
Winterberg	Grimmelshofen	Waldshut	476	Wirtshauslehof,	Reichenbach	Wolfach	498
Winterberg	Jagstzell	Aalen	19	Unter -			
Winterberg	Steinkirchen	Schwäbisch Hall	161	Wirtshaus zum	Rohrbach im Schwarzwald	Donauessingen	301
Winterberg	Tennenbronn	Villingen	467	Wirtshof	Lowen	Donauessingen	299
Winterbergacker	Alglashütten	Hochschwarzwald	335	Wirtshof (St. Roman)	Kinzigtal	Wolfach	490
Winterbrandhof	Haidgau	Ravensburg	602	Wirtshof (Vorder Langenbach)	Kinzigtal	Wolfach	490
Winterbürg	Waldulm	Bühl	289	Wisdisenhof	Untersimonswald	Emmendingen	315
Winterreck	Bühlertal	Bühl	282	Wisserhansen- mühle	Ohrensbach	Freiburg	327
Winterreck	Linach	Donauessingen	299	Wisserhof	Unterglöttental	Freiburg	329
Winterrecke	Reichenbach	Wolfach	498	*Wißgoldingen	Wißgoldingen	Schwäbisch Gmünd	152
Wintershof	Schwarzenbach	Hochschwarzwald	345				
Winterhalde	Baden-Baden	Stadtkreis Baden-Baden	276				

Wohnplatz	Gemeinde	Stadt-/Landkreis	Seite	Wohnplatz	Gemeinde	Stadt-/Landkreis	Seite
Wistiesen (Wisdissen)hof	Untersimonswald	Emmendingen	315	Wohnhäuser an der Bundesstraße	Wutöschingen	Waldshut	482
Witschwend	Bergatreute	Ravensburg	595	Wohnhaus	Forchheim	Karlsruhe	230
Wittung	Weitenung	Bühl	289	Durmshheimer Landstraße			
Wittau	Westgartshausen	Crailsheim	82	Wohnhaus Ries	Riegel	Emmendingen	313
*Wittelbach	Wittelbach	Lahr	371	Wohnhaus	Rohrbach im Schwarzwald	Donaueschingen	301
Wittenbach	St. Wilhelm	Freiburg	328	Wohnhaus	Riegel	Emmendingen	313
Wittenbach	Schonach im Schwarzwald	Villingen	467	Willmann			
Wittenbach (Haldenmathis)	Schonwald im Schwarzwald	Villingen	465	Wohnhaus zur Feldrennachsägmühle	Langenalb	Pforzheim	251
Wittenbach, Vor dem –	Oberprechtal	Emmendingen	311	Wohnhaus zur Heinzensägmühle	Langenalb	Pforzheim	251
Wittenberg	Neukirch	Tettngang	660	Wohnried	Deuchelried	Wangen	684
*Wittendorf	Freudendorf	Freudenstadt	567	Wohnsiedlung am Neckarbischofsheim	Neckarbischofsheim	Sinsheim	258
*Wittenhofen	Wittenhofen	Überlingen	454	Wohnsiedlung am Neckarbischofsheim	Neckarbischofsheim	Sinsheim	258
*Wittenschwand	Wittenschwand	Säckingen	424	Wolf	Ellwangen	Biberach	520
*Wittental	Wittental	Freiburg	331	Wolf	Rippoldsau, Bad	Wolbach	498
*Wittenweiler	Wittenweiler	Lahr	371	Wolf	Wolbach	Wolbach	502
*Wittenweiler	Wittenweiler	Crailsheim	82	*Wolfach	Wolbach	Saulgau	633
Witterschnee	Löffingen	Hochschwarzwald	340	Wolfartsmühle	Wolbach	Karlsruhe	234
*Wittershausen	Wittershausen	Horb	582	*Wolfartsweiler	Wolbach	Wolbach	532
Witthau	Hörvelsingen	Ulm	170	Wolfartsweiler	Unterschwarzach	Saulgau	643
Witthoh	Hattingen	Donaueschingen	296	*Wolfartsweiler	Wolbach	Wangen	700
Wittichen	Kaltbrunn	Wolfach	488	Wolfatz	Deuchelried	Wangen	684
Witticherstraße, An der –	Schenkenzell	Wolfach	499	Wolfatz	Reichenbach	Wolbach	498
Wittighausen	Untermünkheim	Schwäbisch Hall	162	Wolfbauernhof	Schonach im Schwarzwald	Villingen	467
Wittighausen, Bahnstation	Unterwittighausen	Tauberbischofsheim	270	Wolfbühl	Großholzteute	Wangen	690
Wittingen	Türkheim	Ulm	173	Wolfbühler Berg	Großholzteute	Wangen	690
*Wittekofen	Wittekofen	Hochschwarzwald	347	Wolfbühlerweg	Isny	Wangen	693
*Wittensweiler	Wittensweiler	Freudenstadt	567	Wolfbusch	Stuttgart	Stadtkreis	8
*Wittdingen	Wittdingen	Lörrach	383	*Wolfegg	Wolfegg	Ravensburg	610
*Wittdingen	Wittdingen	Münsingen	589	Wolfenbrück	Oberrot	Backnang	39
Wittemersklängen	Ettenhausen	Crailsheim	53	*Wolfenhausen	Wolfenhausen	Tübingen	688
*Wittnau	Wittnau	Freiburg	331	Wolfenhof	Ailingen	Tettngang	655
Wittsteig	Gundelfingen	Münsingen	587	Wolfen(hof)	Ödsbach	Offenburg	403
Wittum	Oberharmersbach	Wolfach	495	Wolfen(hof)	Unterdigisheim	Balingen	512
Witzenstaig	Christazhofen	Wangen	683	Wolfenmühle	Saulgau	Saulgau	642
Witzhalden, Ober –	Uhligen	Waldshut	481	Wolfenmühle	Schönaich	Böblingen	48
Witzhalden, Unter –	Uhligen	Waldshut	481	Wolfentalmühle	Biberach an der Riß	Biberach	518
Witzmanns	Gospoldshofen	Wangen	689	*Wolfenweiler	Wolfenweiler	Freiburg	331
Witzmannsweiler	Michelfeld	Schwäbisch Hall	160	Wolfrazhofen	Gebrazhofen	Wangen	688
Witznau(er) Säge	Aichen	Waldshut	472	Wolfrazhofen	Gebrazhofen	Wangen	688
Witznau mit Kraftwerk	Berau	Waldshut	473	Wolfersbach	Ortenhöfen im Schwarzwald	Bühl	285
Wochenau	Dorndorf	Ulm	169	Wolfersbach	Wittelbach	Lahr	371
Wochenendhaus am See	Hegne	Konstanz	358	Wolfersberg	Kappelrodeck	Bühl	283
Wochenhaus	Amzell	Wangen	681	Wolfersstetten(er Hof)	Külsheim	Tauberbischofsheim	267
Wöhrsbach	Zöbingen	Aalen	27	Wolfertsreute	Hüttenreute	Saulgau	638
*Wölchingen	Wölchingen	Tauberbischofsheim	271	Wolfes	Mittelbuch	Biberach	525
Wölflisberg	Gospoldshofen	Wangen	689	Wolfgang, St. –	Reichenhofen	Wangen	701
Wölflisbrunn (Wolfsbrunn) mit Moosmatt	Häg	Lörrach	377	Wolfgarten	Obernüstertal	Müllheim	391
Wöllstein	Abtsgmünd	Aalen	13	Wolfgelts	Kißlegg	Wangen	696
Wöplinsberg	Mundingen	Emmendingen	310	Wolfgang	Oberkirch	Offenburg	402
Wörbelhöfle (Winterhaus)	Fichtenberg	Backnang	32	Wolfgang	Reichenbach	Wolbach	498
*Wörnersberg	Wörnersberg	Freudenstadt	567	Wolfgang	Hoppetenzell	Stockach	430
Wörnizhäuser Mühle	Nellingen auf den Fildern	Eßlingen	67	Wolfgang	Neukirch	Donaueschingen	300
Wört	Neusatz	Bühl	284	Wolfgang	Eppingen	Sinsheim	257
*Wört	Wört	Aalen	27	Wolframergesellschaft, Bad. (vorm. Hammerwerk)	Söllingen	Karlsruhe	233
*Wöschbach	Wöschbach	Karlsruhe	234	Wolfratz	Langnau	Tettngang	668
*Wössingen	Wössingen	Karlsruhe	234	Wolfsberg	St. Märgen	Hochschwarzwald	344
Wössingen	Zipplingen	Aalen	27	Wolfsberg	Schmalegg	Ravensburg	606
Wößner	Sternbeck	Freudenstadt	566	Wolfsboden	St. Blasien	Hochschwarzwald	342
Wohlfahrtsmühle	Hardheim	Buchen	212	Wolfsbrunn mit Moosmatt (Wölflisbrunn)	Häg	Lörrach	377
Wohlgelegen	Mannheim	Stadtkreis	199	Wolfsbrunn	Bühlertal	Bühl	282
*Wohlmutshausen	Wohlmutshausen	Öhringen	140	Wolfsbrunn	Seebach	Bühl	287
Wohngebiet „Industrie“	Sandhausen	Heidelberg	224	Wolfsbuch	Blumweiler	Mergentheim	120
				Wolfsbühl	Esenhausen	Ravensburg	599

Wohnplatz	Gemeinde	Stadt-/Landkreis	Seite	Wohnplatz	Gemeinde	Stadt-/Landkreis	Seite
Zell	Zell-Weierbach	Offenburg	406	Ziegelhof	Dettingen	Konstanz	356
*Zell am Andelsbach	Zell am Andelsbach	Überlingen	454	Ziegelhof	Ehingen (Donau)	Ehingen	551
*Zell am Harmersbach	Zell am Harmersbach	Wolfach	502	Ziegelhof	Ennabeuren	Münsingen	586
*Zell am Neckar	Zell am Neckar	Eßlingen	68	Ziegelhof	Güttingen	Konstanz	357
Zell an der Rot	Rot an der Rot	Biberach	528	Ziegelhof	Helmlingen	Kehl	350
*Zell im Wiesental	Zell im Wiesental	Lörrach	384	Ziegelhof	Hochdorf	Eßlingen	66
*Zell unter Aichelberg	Zell unter Aichelberg	Göppingen	79	Ziegelhof	Kippenheim	Lahr	367
*(Zell-Weierbach)	Zell-Weierbach	Offenburg	406	Ziegelhof	Kirchberg an der Iller	Biberach	523
Zeller	Mühlhausen	Biberach	525	Ziegelhof	Maselheim	Biberach	524
Zeller Hof	Schussenried	Biberach	529	Ziegelhof	Mehrstetten	Münsingen	588
Zeller Tal	Fürmoos	Biberach	521	Ziegelhof	Möggingen	Konstanz	359
Zelleracker	Peterzell	Rottweil	627	Ziegelhof	Obertalheim	Horb	580
Zellermühle	Daudenzell	Mosbach	244	Ziegelhof	Offenburg	Offenburg	403
Zellers	Eglofs	Wangen	686	Ziegelhof	Pappelau	Ulm	172
Zellshof	Bellamont	Biberach	517	Ziegelhof	Sahringen	Stockach	435
Zementmühle	Hausen im Killertal	Hechingen	572	Ziegelhof	Tannhausen	Ravensburg	607
Zementwerk, Portland -	Obergimpfern	Sinsheim	258	Ziegelhof	Wangen	Konstanz	362
Zementwerk, Sotzenhausen -	Schelklingen	Ehingen	555	Ziegelhof	Weisweil	Emmendingen	316
Zementwerks, Steinbruch des -	Nußloch	Heidelberg	224	Ziegelhof (Buchen-auehof)	Wiesensteig	Göppingen	79
*Zepfenhan	Zepfenhan	Rottweil	630	Ziegelhof (In den Tannenäckern)	Weiler	Sinsheim	260
*Zeutern	Zeutern	Bruchsal	207	Ziegelhütte	Altersberg	Backnang	30
Ziebershof	Urach	Hochschwarzwald	346	Ziegelhütte	Berg	Ravensburg	585
Zieflesberg	Herrenalb	Calw	541	Ziegelhütte	Berghülen	Ulm	167
Ziegelacker	Kluftern	Überlingen	447	Ziegelhütte	Berlichingen	Künzelsau	102
Ziegelacker	Neunack	Freudenstadt	564	Ziegelhütte	Betra	Hechingen	570
Ziegelbach	Stetten bei Hechingen	Hechingen	573	Ziegelhütte	Billingheim	Mosbach	243
*Ziegelbach	Ziegelbach	Wangen	705	Ziegelhütte	Boll	Hechingen	570
Ziegelbronn	Bubenorbis	Schwäbisch Hall	155	Ziegelhütte	Boll	Stockach	427
Ziegelbrunnen	Aichstetten	Wangen	678	Ziegelhütte	Borns	Saulgau	634
Ziegelei	Arnach	Wangen	682	Ziegelhütte	Burladingen	Hechingen	570
Ziegelei	Dettingen am Albuch	Heidenheim	82	Ziegelhütte	Deilingen	Tutlingen	671
Ziegelei	Emmingen ab Egg	Donaueschingen	293	Ziegelhütte	Dörrnmettstetten	Horb	578
Ziegelei	Großschönach	Überlingen	444	Ziegelhütte	Eberhardzell	Biberach	520
Ziegelei	Herbrechtingen	Heidenheim	84	Ziegelhütte	Efringen	Calw	539
Ziegelei	Höpfingen	Buchen	212	Ziegelhütte	Eschbach	Waldshut	476
Ziegelei	Immenstaad	Überlingen	447	Ziegelhütte	Esenhausen	Ravensburg	599
Ziegelei	Kork	Kehl	351	Ziegelhütte	Fridingen an der Donau	Tutlingen	672
Ziegelei	Lehen	Freiburg	325	Ziegelhütte	Frommern	Balingen	508
Ziegelei	Liptingen	Stockach	430	Ziegelhütte	Fulgenstadt	Saulgau	637
Ziegelei	Mahlsbüren im Tal	Stockach	431	Ziegelhütte	Gamshurst	Bühl	282
Ziegelei	Muttenweiler	Biberach	526	Ziegelhütte	Geislingen an der Steige	Göppingen	73
Ziegelei	Niederhofen	Ehingen	553	Ziegelhütte	Grieffen	Waldshut	476
Ziegelei	Niederrimsingen	Freiburg	325	Ziegelhütte	Heudorf im Hegau	Stockach	429
Ziegelei	Opfingen	Freiburg	327	Ziegelhütte	Hohenstaufen	Göppingen	75
Ziegelei	Riedöschingen	Donaueschingen	300	Ziegelhütte	Justingen	Münsingen	587
Ziegelei	Riegel	Emmendingen	313	Ziegelhütte	Kaisersbach	Waiblingen	186
Ziegelei	Unterbaldingen	Donaueschingen	302	Ziegelhütte	Königsbronn	Heidenheim	85
Ziegelei	Unterkirchberg	Ulm	173	Ziegelhütte	Kolbigen	Tutlingen	672
Ziegelei (Hardtacker)	Gutenzell	Biberach	521	Ziegelhütte	Löffingen	Hochschwarzwald	340
Ziegelei, Herren- teich	Hockenheim	Mannheim	238	Ziegelhütte	Löwenstein	Heilbronn	95
Ziegelei, Ketschau	Hockenheim	Mannheim	238	Ziegelhütte	Lorch	Schwäbisch Hall	146
Ziegelei, Minne- burger -	Neckarkatzenbach	Mosbach	246	Ziegelhütte	Michelbach an der Bilz	Gmünd	159
Ziegelei, vorm. -	Inzlingen	Lörrach	378	Ziegelhütte	Mittelbiberach	Biberach	524
Ziegeleiapparate- bau	Schweigern	Tauberbischofs- heim	269	Ziegelhütte	Mittelbuch	Biberach	525
Ziegeelfabrik	Böhringen	Konstanz	355	Ziegelhütte	Mössingen	Tübingen	665
Ziegeelfabrik (Leimgrube)	Neufnach	Überlingen	449	Ziegelhütte	Mühlhausen	Konstanz	359
Ziegelgrund	Dörlinbach	Lahr	366	Ziegelhütte	Müllheim	Müllheim	389
Ziegelhäuser	Münsingen	Münsingen	588	Ziegelhütte	Mundelsheim	Ludwigsburg	116
Ziegelhaus	Eriskirch	Tettmang	655	Ziegelhütte	Nellingsheim	Tübingen	666
*Ziegelhausen	Ziegelhausen	Heidelberg	226	Ziegelhütte	Neudingen	Tutlingen	673
Ziegelhöfe	Waldulm	Bühl	289	Ziegelhütte	Neufra	Sigmaringen	650
Ziegelhof	Amlshagen	Crailsheim	52	Ziegelhütte	Oberflacht	Tutlingen	673
Ziegelhof	Ballrechten	Müllheim	387	Ziegelhütte	Oberrheim	Balingen	510
Ziegelhof	Bohlingen	Konstanz	356	Ziegelhütte	Oberröt	Backnang	39
Ziegelhof	Bräunlingen	Donaueschingen	292	Ziegelhütte	Oberwinden	Emmendingen	312
Ziegelhof	Braunweiler	Saulgau	634	Ziegelhütte	Ochsenwang	Nürtingen	129
				Ziegelhütte	Offenau	Heilbronn	96
				Ziegelhütte	Plattenhardt	Eßlingen	87
				Ziegelhütte	Pommertsweiler	Aalen	22
				Ziegelhütte	Ramsbach	Offenburg	405

Wohnplatz	Gemeinde	Stadt-/Landkreis	Seite	Wohnplatz	Gemeinde	Stadt-/Landkreis	Seite
Ziegelhütte	Rechberg	Schwäbisch Gmünd	148	Zimmerberg	Pommertsweiler	Aalen	22
Ziegelhütte	Rheinhausen	Bruchsal	207	Zimmerberg	Ratzenried	Wangen	701
Ziegelhütte	Ringschnait	Biberach	527	Zimmerberg	Tettmang	Tettmang	661
Ziegelhütte	Rittersbach	Mosbach	247	Zimmererei	Trillfingen	Hechingen	574
Ziegelhütte	Rot an der Rot	Biberach	528	Zimmerhaus	Hütten	Schwäbisch Hall	158
Ziegelhütte	Rotfelden	Calw	544	*Zimmerhof	Rappenaubach	Sinsheim	259
Ziegelhütte	Rufingen	Sigmaringen	651	*Zimmerholz	Zimmerholz	Konstanz	363
Ziegelhütte	Schnitlingen	Göppingen	77	Zimmerjock	Seibranz	Wangen	703
Ziegelhütte	Schomburg	Wangen	702	Zimmermann	Arnach	Wangen	682
Ziegelhütte	Sindringen	Öhringen	138	Zimmermann,	Wiesloch	Heidelberg	226
Ziegelhütte	Spiegelberg	Calw	545	Hühnerfarm -			
Ziegelhütte	Steinhausen an der Rottum	Biberach	531	Zimmermannshof	Eglofs	Wangen	686
Ziegelhütte	Stühlingen	Waldshut	480	Zimmermartin	Dietmanns	Biberach	519
Ziegelhütte	Urnau	Überlingen	453	Zimmern	Herlikofen	Schwäbisch Gmünd	145
Ziegelhütte	Vöhringen	Horb	581	Zimmern	Urloffen	Kehl	352
Ziegelhütte	Waschenbeuren	Göppingen	78	*Zimmern	Zimmern	Buchen	217
Ziegelhütte	Waldenburg	Öhringen	139	*Zimmern	Zimmern	Donauessingen	303
Ziegelhütte	Wellendingen	Rottweil	630	*Zimmern	Zimmern	Hechingen	574
Ziegelhütte	Widdern	Heilbronn	99	*Zimmern	Zimmern	Tauberbischofsheim	271
Ziegelhütte	Wildbad im Schwarzwald	Calw	547	*Zimmern ob Rottweil	Zimmern ob Rottweil	Rottweil	630
Ziegelhütte, Alte -	Mariazell	Rottweil	626	*Zimmern unter der Burg	Zimmern unter der Burg	Balingen	512
Ziegelhütte (Auf der Heide)	Lauterburg	Aalen	20	Zimmersstetten	Baldern	Aalen	14
Ziegelhütte, ehem. -	Wiechs am Randen	Konstanz	363	Zimmersstetshaus	Rieden	Schwäbisch Hall	161
Ziegelhütte in der Steinhardt	Muggenssturm	Rastatt	412	Zindelstein	Wolterdingen	Donauessingen	303
Ziegelhütte, Katzenbacher -	Weiler	Tübingen	668	Zingerlesmühle	Gospoldshofen	Wangen	689
Ziegelhütte, Miltlere -	Steinheim am Albuch	Heidenheim	86	Zinken	Riedern am Wald	Waldshut	479
Ziegelhütte, Obere -	Rottweil	Rottweil	628	Zinken	Sieglau	Emmendingen	314
Ziegelhütte, Obere -	Steinheim am Albuch	Heidenheim	86	Zinken	Siensbach	Emmendingen	314
Ziegelhütte, Untere -	Steinheim am Albuch	Heidenheim	86	Zinken, Hinterer -	Taisersdorf	Überlingen	452
Ziegelhütte, Weggen -	Spraitbach	Schwäbisch Gmünd	149	Zinken, Im -	Yach	Emmendingen	316
Ziegelhütten	Willstätt	Kehl	352	Zinken, Vorderer -	Brigach	Villingen	457
Zieglmühle	Oberteuringen	Tettmang	660	Zinkenbuschhof	Odenheim	Emmendingen	316
Zieglmühle	Westheim	Schwäbisch Hall	163	Zinkle (Dorershof)	Prechtal	Bruchsal	206
Zieglstadel	Isny	Wangen	693	Zinsbachmühle	Palzgrafenweiler	Emmendingen	313
Zieglstadel	Leutkirch	Wangen	698	Zinsel, Blaubronn -	Waldulm	Freudenstadt	564
Zieglstadel	Neutrauburg	Wangen	699	Zinsholz	Nellingen auf den Fildern	Bühl	289
Zieglstadel	Ochsenhausen	Biberach	527	Zinsländer	Schmalegg	EBlingen	67
Zieglstadel	Klosterreichenbach	Freudenstadt	563	Zinspöhl	Langenordnach	Ravensburg	606
Zieglstadel	Jungingen	Ulm	170	Zippelhof	Kappel	Hochschwarzwald	340
Zieglstadel	Schönebürg	Biberach	529	*Zipperhof, Kleiner -	Fleischwangen	Hochschwarzwald	339
Zieglstadel	Biesendorf	Konstanz	355	*Zipperhof	Fleischwangen	Saulgau	636
Zieglstadel	Zunsweier	Offenburg	407	*Zipperhof	Fleischwangen	Saulgau	636
Zieglstadel	Großdeinbach	Schwäbisch Gmünd	145	*Zipperhof	Fleischwangen	Saulgau	636
Zieglstadel	Maitis	Schwäbisch Gmünd	146	*Zipperhof	Fleischwangen	Saulgau	636
Ziegler	Arnach	Wangen	682	*Zipperhof	Fleischwangen	Saulgau	636
Ziegler	Rottum	Biberach	529	*Zipperhof	Fleischwangen	Saulgau	636
Zieglshof	Bellmont	Biberach	517	*Zipperhof	Fleischwangen	Saulgau	636
Zieglshof	Unterschwarzach	Biberach	532	*Zipperhof	Fleischwangen	Saulgau	636
Zieglshof	Rufingen	Sigmaringen	651	*Zipperhof	Fleischwangen	Saulgau	636
Zieglshof	Zienken	Müllheim	393	*Zipperhof	Fleischwangen	Saulgau	636
*Zienken	Oberwolfach	Wolbach	496	*Zipperhof	Fleischwangen	Saulgau	636
*Zierle	Zierolschhofen	Kehl	352	*Zipperhof	Fleischwangen	Saulgau	636
*Zierolschhofen	Ziesel	Wangen	691	*Zipperhof	Fleischwangen	Saulgau	636
Ziesel	Ottenhöfen im Schwarzwald	Bühl	285	*Zipperhof	Fleischwangen	Saulgau	636
Zieselberg	Hohenacker	Waiblingen	185	*Zipperhof	Fleischwangen	Saulgau	636
Zillhardtshof	Zillhausen	Balingen	512	*Zipperhof	Fleischwangen	Saulgau	636
*Zillhausen	Eutenkirch	Tettmang	656	*Zipperhof	Fleischwangen	Saulgau	636
Zillbach	Hürbel	Biberach	522	*Zipperhof	Fleischwangen	Saulgau	636
Zillhausen	Lehen	Freiburg	325	*Zipperhof	Fleischwangen	Saulgau	636
Zimmersäge	Lahr	Lahr	368	*Zipperhof	Fleischwangen	Saulgau	636
Zimmeracker	Wagensteig	Freiburg	330	*Zipperhof	Fleischwangen	Saulgau	636
Zimmerbach	Durlangen	Schwäbisch Gmünd	144	*Zipperhof	Fleischwangen	Saulgau	636

Wohnplatz	Gemeinde	Stadt-/Landkreis	Seite	Wohnplatz	Gemeinde	Stadt-/Landkreis	Seite
Zollhaus	Riedbach	Craillsheim	58	*Zunsweier	Zunsweier	Offenburg	407
Zollhaus	Villingen im Schwarzwald	Villingen	469	*Zunzingen	Zunzingen	Müllheim	393
Zollhaus, Am -	Ettenheim	Lahr	386	Zur Krone	Reichenbach	Wolfach	498
Zollhaus (Kügelhof)	Amrichshausen	Künzelsau	102	Zur Sägmühle	Maselheim	Biberach	524
Zollhaus	Altenburg	Waldshut	472	Zur Schweden-schanze	Rohrhardsberg	Villingen	463
Rheinbrücke				Zurwies	Deuchelried	Wangen	684
Zollhauser Mühle	Riedlingen	Saulgau	641	Zusenhof, Oberer	Waldstetten	Schwäbisch Gmünd	151
Zollhof	Essingen	Aalen	17	Zusenhof, Unterer	Waldstetten	Schwäbisch Gmünd	151
Zollhof	Rosenberg	Aalen	24	*Zusenhofen	Zusenhofen	Offenburg	407
Zortshofen	Jungholzhausen	Schwäbisch Hall	159	*Zußdorf	Zußdorf	Ravensburg	612
Zoznegg	Burgweiler	Überlingen	442	Zuwald	Oberharmersbach	Wolfach	495
*Zoznegg	Zoznegg	Stockach	437	*Zuzenhausen	Zuzenhausen	Sinsheim	261
Zoznegg, Mühligen -, Bahnhof	Zoznegg	Stockach	437	Zweifelsberg	Mittelbiberach	Biberach	524
Zuben, herzogliche Domäne	Oberessendorf	Biberach	526	*Zweiflingen	Zweiflingen	Öhringen	140
Zuber	Amtzell	Wangen	681	Zweigstelle der Landesstrafanstalt Bruchsal, Kislau	Mingolsheim	Bruchsal	205
Zuberg	Berg	Ravensburg	595	Zweite Ammermühle	Herrenberg	Böblingen	46
Zuckerbauer	Reichenbach	Wolfach	498	Zwerenberg	Sulzbach an der Murr	Backnang	41
Zuckerberg	Kappelrodeck	Bühl	283	*Zwerenberg	Zwerenberg	Calw	547
Zuckmantel	Baumerlenbach	Öhringen	133	Zwerisberg	St. Märgen	Hochschwarzwald	344
Zühne	Hornberg	Überlingen	446	Zwerisberg	St. Märgen	Hochschwarzwald	342
Zürnen	Wolfegg	Ravensburg	610	(Fallerhof mit Eisenhäusle)			
*Züttlingen	Züttlingen	Heilbronn	100	*Zwickabel	Baiersbronn	Freudenstadt	560
Zuffenhausen	Stuttgart	Stadtkreis	8	Zwiebelschhof	Ellenberg	Aalen	16
Zum Bad	Riegel	Emmendingen	313	*Zwiebfalten	Zwiebfalten	Münsingen	590
Zum Gossenbrunn	Leimen	Heidelberg	223	*Zwiebfaltendorf	Zwiebfaltendorf	Ehingen	555
Zum Karlstal, Wirtschaft -	Trillfingen	Hechingen	574	Zwicklinge	Rechberg	Schwäbisch Gmünd	148
Zum Ochsen (Am Hörmannsberg)	Rohrhardsberg	Villingen	463	Zwieselberg, Oberer	Freudenstadt	Freudenstadt	562
Zum Rauben Felsen, Wirtschaft -	Reinerzau	Freudenstadt	565	Zwieselberg, Unterer	Freudenstadt	Freudenstadt	562
Zum Schwanen	Illwangen	Überlingen	447	Zwingelhausen	Kirchberg an der Murr	Backnang	35
Zum Stein	Maselheim	Biberach	524	*Zwingenberg	Zwingenberg	Mosbach	248
Zum Turner	St. Märgen	Hochschwarzwald	344	Zwingenberg, Burg -	Zwingenberg	Mosbach	248
Zum Wagner	Honhardt	Craillsheim	55	Zwingenberger Hof	Zwingenberg	Mosbach	248
Zumhof	Rudersberg	Waiblingen	188	Zwings	Haidgau	Ravensburg	602
Zumweiler	Überberg	Calw	546				
Zundelbach	Schlier	Ravensburg	605				
Zundelgraben	Kaltbrunn	Wolfach	488				