

# **Statistik von Baden-Württemberg**

**Band  
567**

**Die Bevölkerung 2001**

ISSN 0408 - 1714 (Schriftenreihe)  
ISSN 0174 - 1470 (Bevölkerung)

Statistisches Landesamt Baden-Württemberg  
Postfach 10 60 33 · 70049 Stuttgart

Herausgeber und Vertrieb: Statistisches Landesamt Baden-Württemberg, Böblinger Str. 68, 70199 Stuttgart,  
E-Mail: [poststelle@stala.bwl.de](mailto:poststelle@stala.bwl.de), Internet: [www.statistik-bw.de](http://www.statistik-bw.de),  
Telefon (0711) 6 41-28 66, Fax (0711) 60 18 74 51 oder 641 - 24 40

Preis 10,69 Euro  
zuzüglich Versandkosten

© Statistisches Landesamt Baden-Württemberg, Stuttgart, 2002

Für nicht gewerbliche Zwecke sind Vervielfältigung und unentgeltliche Verbreitung, auch auszugsweise, mit Quellenangabe gestattet. Die Verbreitung, auch auszugsweise, über elektronische Systeme/Datenträger bedarf der vorherigen Zustimmung. Alle übrigen Rechte bleiben vorbehalten.

## **Vorwort**

Seit dem Berichtsjahr 1972 veröffentlicht das Statistische Landesamt grundlegende Informationen aus dem Spektrum der Bevölkerungsstatistiken. Der Querschnittsband „Die Bevölkerung 2001“ setzt diese Reihe als 30. Ausgabe fort. Hier finden sich systematisch zusammengestellte Daten z.B. zur Altersgliederung der Bevölkerung, zu den Eheschließungen und Ehelösungen, Geburten und Sterbefällen sowie zu den Wanderungsbewegungen innerhalb des Landes und über die Landesgrenzen.

Anhand der übersichtlichen Tabellen und Schaubilder lassen sich auch tiefer gehende Einsichten in die aktuellen demographischen Strukturen und Entwicklungen in Baden-Württemberg gewinnen. So zeigen gerade die lang zurückreichenden Zeitreihen zur Bevölkerungsbilanz, wie stark die Wanderungsbewegungen – im Vergleich zu den Geburten und Sterbefällen – seit längerem schon die Entwicklung der Bevölkerungszahl im Lande prägen. Als Sonderauswertung der Geburtenstatistik enthält der Band Informationen darüber, wie sich bei den einzelnen Frauenjahrgängen die Kinderzahl im Lebensverlauf entwickelt hat. Weitere Sonderauswertungen finden sich zur Entwicklung der Säuglingssterblichkeit und der Scheidungshäufigkeit.

Über die Landesergebnisse hinaus werden für wichtige Sachverhalte auch regionale Untergliederungen nach den einzelnen Stadt- und Landkreisen ausgewiesen. Damit stehen wesentliche Informationen über die Wanderungsströme zwischen den Kreisen wie auch mit anderen Ländern Deutschlands und dem Ausland als Planungsgrundlage zur Verfügung. Ebenso liegen hier Angaben über die Altersgliederung der Bevölkerung, die Geburtenhäufigkeit und die Einbürgerungen nach Inkrafttreten des neuen Staatsangehörigkeitsrechts auf Kreisebene vor.

Um in dieser Veröffentlichungsreihe möglichst vielseitig über demographische Entwicklungen zu informieren, wurden wiederum einige Tabellen des vorausgegangenen Bandes gegen andere an dieser Stelle ausgetauscht. Hinweise auf die jeweils letzte Fundstelle sind im Anschluss an die Erläuterungen zu den verschiedenen Fachbegriffen aufgeführt.

Stuttgart, im Juni 2002

Statistisches Landesamt  
Baden-Württemberg

Dr. Gisela Meister-  
Scheufelen  
Präsidentin

**Inhalt**

	Seite
Vorwort	3
Erläuterungen	9
Hinweis	13
Zeichenerklärung	14
Karte: Verwaltungseinteilung des Landes Baden-Württemberg, Stand 31. Dezember 2000	15

**Tabellen**

**Bevölkerungsstand, Bevölkerungsentwicklung, Einbürgerungen**

1. Fläche und Bevölkerung in den Stadt- und Landkreisen Baden-Württembergs 1970, 1987 und am 31. Dezember 2000	18
2. Durchschnittliche Bevölkerung in den Stadt- und Landkreisen Baden-Württembergs 2000	20
3. Bevölkerung Baden-Württembergs am 31. Dezember 2000 nach Alter und Geschlecht	
a) Gesamtbevölkerung	22
b) Deutsche	24
c) Ausländer	26
4. Bevölkerung in den Stadt- und Landkreisen Baden-Württembergs am 31. Dezember 2000 nach Altersgruppen	
a) Gesamtbevölkerung	28
b) Deutsche	32
c) Ausländer	36
5. Durchschnittliche Bevölkerung Baden-Württembergs am 31. Dezember 2000 nach Altersgruppen und Geschlecht	
a) Gesamtbevölkerung	41
b) Deutsche	41
c) Ausländer	41
6. Bevölkerungsbilanz in Baden-Württemberg	
a) Gesamtbevölkerung seit 1950	42
b) Deutsche seit 1980	43
c) Ausländer seit 1980	43
7. Bevölkerungsentwicklung in den Stadt- und Landkreisen Baden-Württembergs 2000	44
8. Bevölkerungsentwicklung in den Großen Kreisstädten Baden-Württembergs 2000	49
9. Einbürgerungen in Baden-Württemberg 2000 nach Altersgruppen und Staatsangehörigkeit	52
10. Einbürgerungen in den Stadt- und Landkreisen Baden-Württembergs 2000	53

**Natürliche Bevölkerungsbewegung**

11. Natürliche Bevölkerungsbewegung in Baden-Württemberg seit 1975	
a) Gesamtbevölkerung	56
b) Deutsche	56
c) Ausländer	57
12. Natürliche Bevölkerungsbewegung in den Stadt- und Landkreisen Baden-Württembergs 2000	
a) Gesamtbevölkerung (Grundzahlen/Verhältniszahlen)	58/64
b) Deutsche (Grundzahlen/Verhältniszahlen)	60/65
c) Ausländer (Grundzahlen/Verhältniszahlen)	62/66
13. Eheschließungen, Geborene und Gestorbene in den Großen Kreisstädten Baden-Württembergs 2000	67



14. Eheschließungen, Geborene und Gestorbene in Baden-Württemberg 2000 nach Kalendermonaten	68
15. Eheschließungen, Geburten und Sterbefälle in Baden-Württemberg seit 1960 nach Wochentagen	69
16. Eheschließungen in Baden-Württemberg 2000 nach der Religionszugehörigkeit der Ehegatten	70
17. Lebendgeborene in Baden-Württemberg 2000 nach der Religionszugehörigkeit der Eltern	70
18. Gestorbene in Baden-Württemberg 2000 nach der Religionszugehörigkeit	70
19. Eheschließende nach dem Wohnort in den Stadt- und Landkreisen Baden-Württembergs 2000 nach dem bisherigen Familienstand	71
20. Eheschließungen in Baden-Württemberg 2000 nach beiderseitigem Alter der Ehegatten	72
21. Durchschnittliches Heiratsalter in Baden-Württemberg seit 1980	72
22. Eheschließende in Baden-Württemberg 2000 nach Altersgruppen, Geschlecht und bisherigem Familienstand	73
23. Eheschließungen in Baden-Württemberg 2000 nach der Staatsangehörigkeit der Ehegatten	74
24. Eheschließungen in Baden-Württemberg seit 1975 nach der Staatsangehörigkeit der Ehegatten	74
25. Erst-Ehen und Wiederverheiratungen in Baden-Württemberg seit 1980	75
26. Eheschließungen in Baden-Württemberg seit 1960 nach ausgewählter Staatsangehörigkeit der Ehegatten	76
27. Lebendgeborene in Baden-Württemberg seit 1975 nach der Staatsangehörigkeit der Eltern bzw. der Mutter	77
28. Lebendgeborene in Baden-Württemberg seit 1960 nach ausgewählter Staatsangehörigkeit der Eltern bzw. der Mutter	78
29. Lebendgeborene miteinander verheirateter Eltern in Baden-Württemberg 2000 nach Geburtsgewicht sowie Alter der Mutter	78
30. Lebend- und Totgeborene in Baden-Württemberg 2000 nach Geburtsgewicht, Geschlecht und Legitimität	79
31. Lebendgeborene in Baden-Württemberg 2000 nach der Staatsangehörigkeit der Eltern bzw. der Mutter	80
32. Lebendgeborene in Baden-Württemberg 2000 nach Eheschließungs- und Geburtsjahren der Mütter	81
33. Lebend- und Totgeborene in Baden-Württemberg 2000 nach Geburts- und Altersjahr der Mutter	82
34. Lebendgeborene miteinander verheirateter Eltern in Baden-Württemberg 2000 nach Geburtsgewicht und Lebendgeburtenfolge	82
35. Lebendgeborene in Baden-Württemberg 2000 nach Geburtsgewicht und Körperlänge sowie gestorbene Säuglinge nach Geburtsgewicht und Lebensdauer	83
36. Mehrlingsgeburten und Mehrlingskinder in Baden-Württemberg seit 1975	84
37. Lebendgeborene in den Stadt- und Landkreisen Baden-Württembergs 2000 nach dem Geburtsgewicht	85
38. Lebendgeborene in Baden-Württemberg seit 1946 nach der Religionszugehörigkeit der Eltern	86
39. Durchschnittliches Alter der Mütter bei der Geburt ihrer lebend geborenen Kinder in Baden-Württemberg seit 1980	87
40. Lebendgeborene miteinander verheirateter Eltern in Baden-Württemberg seit 1980 nach der Lebendgeburtenfolge	87
41. Lebendgeborene in Baden-Württemberg seit 1971 nach dem Geburtsgewicht	88

42. Totgeborene, perinatale Sterbefälle sowie Säuglingssterbefälle in Baden-Württemberg 2000 nach Geburtsgewicht	88
43. Altersspezifische Fruchtbarkeitsziffern in Baden-Württemberg 1999 und 2000	89
44. Zusammengefasste, allgemeine und eheliche Fruchtbarkeitsziffern in Baden-Württemberg seit 1980	89
45. Fruchtbarkeitsziffern der Mütter der Geburtsjahre 1935 bis 1970 in Baden-Württemberg	90
46. Kumulierte Fruchtbarkeitsziffern der Mütter der Geburtsjahre 1935 bis 1969 in Baden-Württemberg	92
47. Allgemeine Fruchtbarkeitsziffern in den Stadt- und Landkreisen Baden-Württembergs seit 1994	94
48. Gestorbene Säuglinge in den Stadt- und Landkreisen Baden-Württembergs 1998 bis 2000	96
49. Säuglingssterblichkeit in den Stadt- und Landkreisen Baden-Württembergs seit 1975/77	97
50. Gestorbene Säuglinge in den Stadt- und Landkreisen Baden-Württembergs 2000 nach dem Geburtsgewicht	98
51. Gestorbene Säuglinge in Baden-Württemberg 2000 nach Alter in Tagen und Monaten sowie nach Legitimität	99
52. Gestorbene in Baden-Württemberg 2000 nach Geschlecht und Staatsangehörigkeit	99
53. Säuglingssterblichkeit und perinatale Sterblichkeit in Baden-Württemberg seit 1946	100
54. Gestorbene in Baden-Württemberg 2000 nach Altersgruppen, Geschlecht und Familienstand	101
55. Sterbeziffern in Baden-Württemberg seit 1950 nach Altersgruppen und Geschlecht	101
56. Gestorbene in Baden-Württemberg 2000 nach ausgewählten Todesursachen, Altersgruppen und Geschlecht	102
57. Gestorbene in Baden-Württemberg seit 1936/38 nach Geschlecht und Familienstand	108

## **Gerichtliche Ehelösungen**

58. Gerichtliche Ehelösungen in Baden-Württemberg seit 1975 nach Art des Urteils	110
59. Ehescheidungen in Baden-Württemberg 2000 nach Eheschließungsjahr, Entscheidung in der Ehesache und Antragsteller	111
60. Ehescheidungen in Baden-Württemberg 2000 nach Staatsangehörigkeit der Geschiedenen	111
61. Ehescheidungen in Baden-Württemberg in ausgewählten Jahren nach dem Alter der Geschiedenen	112
62. Geschiedene Ehen in Baden-Württemberg in ausgewählten Jahren nach Anzahl der noch lebenden minderjährigen Kinder	112
63. Ehelösungen durch Tod des Ehegatten sowie gerichtliches Urteil in Baden-Württemberg seit 1960 nach Alter und Geschlecht	113
64. Ehedauerspezifische Scheidungsziffern eines Scheidungsjahres in Baden-Württemberg seit 1950	113
65. Ehescheidungen in den Stadt- und Landkreisen Baden-Württembergs 2000 nach dem Antragsteller und Ehedauer	114
66. Geschiedene in den Stadt- und Landkreisen Baden-Württembergs 2000 nach Geschlecht und Alter	115
67. Ehescheidungen in Baden-Württemberg seit 1955 nach Altersgruppen der beiden Geschiedenen	116

## **Räumliche Bevölkerungsbewegung**

68.	Wanderungen in Baden-Württemberg seit 1985	
	a) Gesamtbevölkerung	118
	b) Deutsche	118
	c) Ausländer	118
69.	Wanderungen zwischen Baden-Württemberg und dem Ausland 1999 und 2000 nach der Staatsangehörigkeit	119
70.	Wanderungen über die Landesgrenze Baden-Württembergs 1999 und 2000 nach Herkunft und Ziel	120
71.	Wanderungen über die Landesgrenze Baden-Württembergs 2000 nach ausgewählten Merkmalen	121
72.	Wanderungen über die Landesgrenze Baden-Württembergs 2000 nach Alters- und Geburtsjahren	122
73.	Wanderungsströme zwischen den Regionen Baden-Württembergs 2000	
	a) Gesamtbevölkerung	124
	b) Ausländer	124
	c) Positive Wanderungssalden der Gesamtbevölkerung	124
74.	Wanderungen in Baden-Württemberg 2000 nach ausgewählten Strömen	126
75.	Wanderungsbewegung innerhalb des Landes Baden-Württemberg 2000	148
76.	Wanderungen über die Gemeindegrenze (Gesamtwanderung) in den Stadt- und Landkreisen Baden-Württembergs 2000	
	a) Gesamtbevölkerung	149
	b) Deutsche	150
	c) Ausländer	151

## **Schaubilder**

1.	Altersaufbau der Bevölkerung in Baden-Württemberg am 31. Dezember 2000	40
2.	Bevölkerungsbilanz in Baden-Württemberg seit 1960	48
3.	Ab- bzw. Zunahme der Einwohnerzahl in den Gemeinden Baden-Württembergs 2000	51
4.	Lebendgeborene und Gestorbene in Baden-Württemberg 1993 bis 2000	57
5.	Lebendgeborene nicht miteinander verheirateter Eltern in Baden-Württemberg 1993 bis 2000	57
6.	Eheschließungen von und mit ausländischen Ehepartnern in Baden-Württemberg seit 1950	75
7.	Heiratsziffern lediger Männer und Frauen in Baden-Württemberg 1950 und 2000	80
8.	Säuglingssterblichkeit in Baden-Württemberg seit 1946	83
9.	Allgemeine Fruchtbarkeit in den Stadt- und Landkreisen Baden-Württembergs 2000	95
10.	Ehescheidungen in Baden-Württemberg seit 1953 nach ausgewählter Ehedauer	110

# Erläuterungen

## Bevölkerungsstand bzw. -entwicklung

### Gebietsstand

Die Angaben beziehen sich im Allgemeinen auf den jeweiligen Gebietsstand, wie er im Zeitpunkt oder Zeitraum der jeweiligen Erhebung bzw. Erfassung bestand. Sofern ein besonderer Gebietsstand zutrifft, ist er bei der betreffenden Tabelle angegeben.

### Bevölkerung

Zur Bevölkerung zählen alle Personen, die in dem betreffenden Gebiet ihren ständigen Wohnsitz haben. Personen, die mehrere Wohnungen innehaben, werden der Bevölkerung der Gemeinde zugerechnet, in der sich die Hauptwohnung im Sinne des § 17 Absatz 2 Meldegesetz befindet. Nicht zur Bevölkerung zählen die Angehörigen der ausländischen Stationierungsstreitkräfte sowie der ausländischen diplomatischen und konsularischen Vertretungen mit ihren Familienangehörigen.

### Ausländer

Als Ausländer gelten alle Personen, die nicht Deutsche im Sinne des Artikels 116 des Grundgesetzes sind. Dazu zählen auch Personen, die staatenlos sind oder deren Staatsangehörigkeit ungeklärt ist.

Nicht in der Ausländerzahl enthalten sind:

- Personen, die neben der deutschen noch eine ausländische Staatsangehörigkeit besitzen; dies gilt insbesondere bei Aussiedlern, die neben ihrer ausländischen auch die deutsche Staatsangehörigkeit angeben
- Angehörige der ausländischen Stationierungsstreitkräfte sowie der ausländischen diplomatischen und konsularischen Vertretungen mit ihren Familienangehörigen
- Lebendgeborene, bei denen nur ein Elternteil die ausländische Staatsangehörigkeit besitzt
- lebend geborene Kinder ausländischer Eltern bzw. ausländischer Mütter, die nach § 4 Abs. 3 StAG durch Geburt im Inland die deutsche Staatsangehörigkeit erhalten.

### Bevölkerungsfortschreibung

Die Bevölkerungszahlen werden auf der Grundlage der jeweils letzten allgemeinen Zählung der Bevölkerung (hier: der Volkszählung vom 25. Mai 1987) nach den Ergebnissen der Statistik der natürlichen Bevölkerungsbewegung (Geburten und Sterbefälle) und der Wanderungsstatistik (Zu- und Fortzüge, Mitteilungen über den Wechsel der Hauptwohnung, Änderungen der Staatsangehörigkeit) fortgeschrieben.

In der Wanderungsstatistik werden die Zu- und Fortzüge anhand der Angaben der Meldepflichtigen bei den Meldebehörden erfasst. Hier spielt insbesondere die Angabe zur

Gemeinde der bisherigen Wohnung eine große Rolle, anhand derer der Herkunftsgemeinde die jeweilige Person abgezogen wird. Nach der bisherigen Erfahrung erweisen sich die diesbezüglichen Angaben oftmals als nicht zutreffend. Dieser Sachverhalt wird dem Statistischen Landesamt allerdings erst bekannt, nachdem die von den Meldebehörden gelieferten Daten verarbeitet worden sind. Dadurch können die fortgeschriebenen Einwohnerzahlen im Einzelfall zunächst überhöht bzw. zu niedrig sein. Erforderliche Berichtigungen lassen sich, falls die betreffenden Fälle überhaupt auffindbar sind, erst im Nachhinein durchführen.

## Einbürgerungen

Seit dem 1. Januar 1981 wird bundeseinheitlich eine Einbürgerungsstatistik durchgeführt. Bis dahin sind die Einbürgerungen der Staatsangehörigkeitsstatistik entnommen. Mit Inkrafttreten des Gesetzes zur Reform der Staatsangehörigkeit vom 15. Juli 1999 (BGBl. I S. 1618) wurden die Einbürgerungsbestimmungen neu gefasst. Es wurden zugleich das Ausländergesetz und das frühere Reichs- und Staatsangehörigkeitsgesetz (jetzt: Staatsangehörigkeitsgesetz) novelliert. Ab dem 1. Januar 2000 werden ausschließlich Einbürgerungen von Ausländern statistisch erfasst und nicht mehr – wie früher – Einbürgerungen von Spätaussiedlern. Da eine Vergleichbarkeit nach Anspruchs- und Ermessenseinbürgerungen nicht mehr gegeben ist, wird ab dem Berichtsjahr 2000 auf diese Differenzierung verzichtet. Anstelle dessen werden die Einbürgerungen nach verschiedenen Rechtsgründen aufgeführt.

### Mittlere Bevölkerung

#### *Mittlere Monatsbevölkerung*

Arithmetisches Mittel aus Bevölkerung am Monatsanfang und Monatsende.

#### *Mittlere Jahresbevölkerung*

Arithmetisches Mittel aus den 12 gemittelten Monatswerten.

#### *Mittlere Jahresbevölkerung nach Altersjahren*

Für jedes Altersjahr arithmetisches Mittel aus den Zahlen am Jahresanfang und Jahresende sowie Multiplikation mit einem Faktor, der aus dem Quotient der mittleren Jahresbevölkerung und dem arithmetischen Mittel aus Jahresanfang und Jahresende gebildet wird.

## Natürliche Bevölkerungsbewegung

Die natürliche Bevölkerungsbewegung hält die quantitative und qualitative Veränderung des Bevölkerungsstandes durch Geburten, Sterbefälle, Eheschließungen und gerichtliche Ehelösungen fest.

Hierin ist nur Material enthalten, das von deutschen Standesämtern beurkundet wurde. So wird zum Beispiel ein erheblicher Anteil von Geburten ausländischer Kinder im jeweiligen Heimatland beurkundet.

Die Bevölkerungsfortschreibung ist an sehr enge Termine gebunden. Daher muss die Aufbereitung der natürlichen Bevölkerungsbewegung jeweils an einem bestimmten Stichtag abgebrochen werden. Stark verspätet eingehende Zählkarten werden dann dem folgenden Monat zugerechnet.

Für wissenschaftliche Zwecke bereitet daher das Statistische Landesamt seit 1987 die Daten der natürlichen Bevölkerungsbewegung jeweils am Jahresende genau nach dem Ereignistermin nochmals auf. Diese bereinigten Daten sind in Tabelle 14 ausgewiesen. Aus den geschilderten Gründen kann es zu kleinen Differenzen zwischen den in Tabelle 14 ausgewiesenen und den in die Bevölkerungsfortschreibung eingegangenen Monats- und Vierteljahreswerten kommen.

### **Eheschließungen**

Standesamtliche Trauungen, auch von Ausländern, mit Ausnahme der Fälle, in denen beide Ehegatten Mitglieder der im Bundesgebiet stationierten ausländischen Streitkräfte sind.

### **Lebendgeborene**

Kinder, bei denen nach der Scheidung vom Mutterleib entweder das Herz geschlagen oder die Nabelschnur pulsiert oder die natürliche Lungenatmung eingesetzt hat.

### **Legitimität**

Durch das Gesetz zur Reform des Kindschaftsrechts (KindRG) vom 16. Dezember 1997 ist der Begriff "nicht eheliches Kind" durch die Worte "Kind, dessen Eltern nicht miteinander verheiratet sind", ersetzt worden. Daher wurden in den nachfolgenden Tabellen die Benennungen "ehelich" und "nicht ehelich" durch Bezeichnungen ersetzt, die dieser Änderung entsprechen.

### **Totgeborene**

Kinder, bei denen nach der Scheidung vom Mutterleib weder das Herz geschlagen noch die Nabelschnur pulsiert noch die natürliche Lungenatmung eingesetzt hat, und die mindestens 500 Gramm (vor April 1994 weniger als 1 000 Gramm) schwer sind. Sie werden im Rahmen der Geburtenstatistik nachgewiesen.

Ist die Leibesfrucht weniger als 500 Gramm (vor April 1994 weniger als 1 000 Gramm) schwer, so handelt es sich um eine Fehlgeburt; diese Fehlgeburten werden vom Standesbeamten nicht registriert und bleiben daher in der Statistik der natürlichen Bevölkerungsbewegung außer Betracht.

### **Gestorbene**

Ohne Totgeborene, standesamtlich beurkundete Kriegsterbefälle und gerichtliche Todeserklärungen.

### **Säuglingssterbefälle**

Gestorbene im ersten Lebensjahr.

### **Perinatale Sterbefälle**

Totgeborene und Gestorbene in den ersten sieben Lebenstagen.

### **Gesamtgeburtenfolge**

Reihenfolge der von einer Mutter in der bestehenden Ehe lebend und tot geborenen Kinder einschließlich der legitimated Kinder (erstes, zweites, drittes usw. Kind).

### **Lebendgeburtenfolge**

Reihenfolge der von einer Mutter in der bestehenden Ehe lebend geborenen Kinder einschließlich der legitimated Kinder.

### **Geburtenabstand**

Zeitraum zwischen zwei aufeinanderfolgenden Niederkünften.

### **Gerichtliche Ehelösungen**

#### **Ehelösungen**

Am 1. Juli 1977 trat das Erste Gesetz zur Reform des Ehe- und Familienrechts vom 14. Juni 1976 (1. Ehe RG) in Kraft. In der Statistik der gerichtlichen Ehelösungen wurde dadurch eine weitgehende Umgestaltung des Tabellenprogramms erforderlich, weil das neue Gesetz nicht nur Änderungen im Prozessverfahren, sondern auch solche inhaltlicher Art (u.a. Wegfall des Schuldprinzips) gebracht hat.

Auch nach dem neuen Gesetz werden drei Arten der Ehelösung unterschieden.

Nichtigkeit der Ehe, Aufhebung der Ehe und Ehescheidung.

Die Voraussetzungen, unter denen die Scheidung begehrt werden kann, sind in den §§ 1565 bis 1568 BGB aufgeführt.

Diese Paragraphen lauten:

#### **§ 1565**

(1) Eine Ehe kann geschieden werden, wenn sie gescheitert ist. Die Ehe ist gescheitert, wenn die Lebensgemeinschaft der Ehegatten nicht mehr besteht und nicht erwartet werden kann, dass die Ehegatten sie wiederherstellen.

(2) Leben die Ehegatten noch nicht ein Jahr getrennt, so kann die Ehe nur geschieden werden, wenn die Fortsetzung der Ehe für den Antragsteller aus Gründen, die in der Person des anderen Ehegatten liegen, eine unzumutbare Härte darstellen würde.

## § 1566

(1) Es wird unwiderlegbar vermutet, dass die Ehe gescheitert ist, wenn die Ehegatten seit einem Jahr getrennt leben und beide Ehegatten die Scheidung beantragen oder der Antragsgegner der Scheidung zustimmt.

(2) Es wird unwiderlegbar vermutet, dass die Ehe gescheitert ist, wenn die Ehegatten seit drei Jahren getrennt leben.

## § 1567

(1) Die Ehegatten leben getrennt, wenn zwischen ihnen keine häusliche Gemeinschaft besteht und ein Ehegatte sie erkennbar nicht herstellen will, weil er die eheliche Lebensgemeinschaft ablehnt. Die häusliche Gemeinschaft besteht auch dann nicht mehr, wenn die Ehegatten innerhalb der ehelichen Wohnung getrennt leben.

(2) Ein Zusammenleben über kürzere Zeit, das der Versöhnung der Ehegatten dienen soll, unterbricht oder hemmt die in § 1566 bestimmten Fristen nicht.

## § 1568

(1) Die Ehe soll nicht geschieden werden, obwohl sie gescheitert ist, wenn und solange die Aufrechterhaltung der Ehe im Interesse der aus der Ehe hervorgegangenen minderjährigen Kinder aus besonderen Gründen ausnahmsweise notwendig ist oder wenn und solange die Scheidung für den Antragsgegner, der sie ablehnt, auf Grund außergewöhnlicher Umstände eine so schwere Härte darstellen würde, dass die Aufrechterhaltung der Ehe auch unter Berücksichtigung der Belange des Antragstellers ausnahmsweise geboten erscheint.

(2) Absatz 1 ist nicht anzuwenden, wenn die Ehegatten länger als fünf Jahre getrennt leben.

## Verhältniszahlen der Bevölkerungsbewegung

Verhältniszahlen werden berechnet, um statistische Daten vergleichbar zu machen. Verhältniszahlen zur Bevölkerungsbewegung werden im Allgemeinen auf ein Kalenderjahr bezogen. Auch bei Ziffern für Quartale oder Monate ist es üblich, sie mittels Umrechnungsfaktoren auf ein Jahr zu beziehen.

### Allgemeine Eheschließungs-, Geburten- und Sterbeziffer

Die Anzahl der Eheschließungen, Lebendgeborenen und Gestorbenen wird auf 1 000 der mittleren Bevölkerung bezogen.

### Altersspezifische Eheschließungs-, Geburten- und Sterbeziffer

Die Anzahl der Heiratenden, der Mütter von Lebendgeborenen und der Gestorbenen eines bestimmten Altersjahres oder einer Altersgruppe wird auf 1 000 Personen der entsprechenden mittleren Bevölkerung bezogen.

### Allgemeine Fruchtbarkeitsziffer

Lebendgeborene von Müttern im gebärfähigen Alter (zum Beispiel 15 bis unter 45) bezogen auf 1 000 Frauen der mittleren Bevölkerung gleicher Altersstruktur.

### Altersspezifische Fruchtbarkeitsziffer

Lebendgeborene von Müttern eines Geburtsjahres auf 1 000 Frauen des gleichen Geburtsjahres.

### Allgemeine familienstandsspezifische Fruchtbarkeitsziffer

Lebendgeborene von Müttern eines Familienstandes auf 1 000 Frauen im gebärfähigen Alter des gleichen Familienstandes. Diese Ziffern werden auch altersspezifisch berechnet.

### Zusammengefasste Fruchtbarkeitsziffer

Die zusammengefasste Fruchtbarkeitsziffer ergibt sich als Summe der altersjahresspezifischen Fruchtbarkeitsziffern eines Kalenderjahres. Sie gibt die Gesamtzahl der lebend geborenen Kinder an, die 1 000 Frauen beim Durchlaufen des gesamten fruchtbaren Alters unter den Fruchtbarkeitsverhältnissen des betreffenden Kalenderjahres zur Welt bringen würden. Die zusammengefasste Fruchtbarkeitsziffer ist als Fruchtbarkeitsmaß in der internationalen Literatur unter der Bezeichnung „total fertility rate“ (TFR) geläufig. Die Berechnung einer ehelichen zusammengefassten Fruchtbarkeitsziffer ist nicht sinnvoll.

### Kohortenanalyse

Kohorten sind Gruppen von Personen oder Einheiten, die durch einen gleichzeitigen Beginn oder durch ein gleichzeitiges Eintreten in die Untersuchung definiert werden.

Die Analyse von Kohorten stellt somit eine echte Längsschnittuntersuchung dar.

### Querschnittsanalyse

Betrachtung von Personen und Einheiten eines oder mehrerer Berichtsjahre. Die Untersuchung deutet die Beobachtungsreihe dieses Zeitraums als Verlaufsreihe um. Vorteil: Querschnittsanalysen benötigen nur einen kurzen Beobachtungszeitraum und führen rasch zu dringend benötigten Ergebnissen. Nachteil: Alle Gliederungen unterliegen der Verhaltenskomponente des Beobachtungszeitraums.

### Durchschnittliches Heiratsalter

Die Zahlen der eheschließenden Männer und die der Frauen eines jeden Altersjahres werden – getrennt nach insgesamt und dem jeweiligen Familienstand vor der Eheschließung – mit dem entsprechenden durchschnittlichen Altersjahr multipliziert.

Die Ergebnisse werden addiert und die so gewonnenen Summen durch die Gesamtzahl der Eheschließenden – wiederum getrennt nach insgesamt und dem jeweiligen Familienstand vor der Eheschließung – dividiert (gewogenes arithmetisches Mittel).

### **Säuglingssterblichkeit**

Es wird die Zahl der Gestorbenen im ersten Lebensjahr bezogen auf 1 000 Lebendgeborene. In einem rohen Verfahren – in diesem Band benutzt für die Ziffern für Kreise, Regionen und Regierungsbezirke – werden die gestorbenen Säuglinge eines Kalenderjahres bezogen auf 1 000 Lebendgeborene des gleichen Kalenderjahres. Für die Ziffern auf Landesebene werden genauere Methoden angewandt (90 : 10 Verfahren bzw. unter Berücksichtigung der Geburtenentwicklung in den jeweils vorangegangenen 12 Monaten).

### **Neugeborenensterblichkeit (Frühsterblichkeit)**

Die Anzahl der Gestorbenen in den ersten sieben Lebenstagen in einem Kalenderjahr wird auf 1 000 Lebendgeborene des gleichen Kalenderjahres bezogen.

### **Perinatale Sterblichkeit**

Die Anzahl der Totgeborenen und der Gestorbenen in den ersten sieben Lebenstagen in einem Kalenderjahr wird auf 1 000 Lebend- und Totgeborene des gleichen Kalenderjahres bezogen.

### **Heiratshäufigkeiten**

Die Anzahl der Eheschließenden wird auf 1 000 Nichtverheiratete der entsprechenden Altersgruppe bezogen.

### **Ehescheidungen auf 10 000 bestehende Ehen**

Die Zahl der Ehescheidungen kann bezogen werden auf je 10 000 bestehende Ehen. Da es in der amtlichen Statistik keine Fortschreibung der Zahl der Ehen gibt, wird dafür ersatzweise die mittlere Zahl der verheirateten Frauen zugrunde gelegt.

### **Räumliche Bevölkerungsbewegung**

Die räumliche Bevölkerungsbewegung, auch Wanderungsbewegung genannt, umfasst die Veränderung des Bevölkerungsstandes durch Zu- bzw. Fortzüge.

Unberücksichtigt bleiben Umzüge innerhalb der Gemeinden (Ortsumzüge).

Die Zahl der Wanderungen in einem bestimmten Zeitraum ist in der Regel etwas größer als die Zahl der in dieser Zeit

gewanderten Personen, weil Personen in diesem Zeitraum mehrmals zu- und fortziehen können. Die Wanderungstatistik umfasst die Landesbinnenwanderung und die Landesaußenwanderung.

Ab dem 27. April 1983 sind auch die Fälle eingeschlossen, in denen jemand unter Beibehaltung einer weiteren Wohnung eine Hauptwohnung bezieht. Mitteilungen über den Wechsel einer Hauptwohnung werden ebenso berücksichtigt. Aufgrund des Ausfalles der Volkszählung 1983 wurde bis zum Volkszählungstichtag weiterhin die Aufgabe einer weiteren Wohnung unter Rückkehr in die beibehaltene Hauptwohnung ausgewertet (Altfall).

Ab dem Volkszählungstichtag (25. Mai 1987) erfolgt die Zuordnung bei Personen, die mehrere Wohnungen innehaben, gemäß § 17 Meldegesetz zur Hauptwohnung.

In der Wanderungstatistik werden die Zu- und Fortzüge anhand der Angaben der Meldepflichtigen bei den Meldebehörden erfasst. Nach der bisherigen Erfahrung erweisen sich die diesbezüglichen Angaben in manchen Fällen als nicht zutreffend. Dieser Sachverhalt wird dem Statistischen Landesamt vielfach erst bekannt, nachdem die von den Meldebehörden gelieferten Daten verarbeitet worden sind. Dadurch können die ausgewiesenen Wanderungsströme im Einzelfall zunächst überhöht bzw. zu niedrig sein. Erforderliche Berichtigungen lassen sich erst im Nachhinein durchführen.

### **Landesbinnenwanderung**

Zur Landesbinnenwanderung zählen alle Wanderungen von einer Gemeinde in eine andere Gemeinde innerhalb des Landes Baden-Württemberg.

Entsprechend der regionalen Einteilung des Landes kann die Landesbinnenwanderung unterteilt werden in Regierungsbezirks-, Regions- und Kreisbinnenwanderung, wenn die Wanderung innerhalb derselben regionalen Einheit erfolgt.

### **Landesaußenwanderung**

Zur Landesaußenwanderung gehören die Zu- und Fortzüge über die Grenzen des Landes Baden-Württemberg; aus diesem Grunde wird sie als Wanderung über die Landesgrenze bezeichnet. Die Wanderung über die Landesgrenze setzt sich zusammen aus der Wanderung mit den anderen Bundesländern und mit dem Ausland.

### **Wanderungsziffer**

Die Anzahl der Zuzüge, der Fortzüge und der Wanderungssalden wird auf 1 000 der jeweiligen mittleren Bevölkerung bezogen.

**Hinweis**

In den früheren Bänden "Die Bevölkerung" der Schriftenreihe Statistik von Baden-Württemberg sind Tabellen erschienen, die in diesem Band nicht aufgeführt sind. Hinweise zu den entnommenen Tabellen der Jahre 1972 bis 1989 wurden letztmals im Band "Die Bevölkerung 1994" aufgeführt. Die jetzigen Hinweise gelten für Tabellen ab dem Jahr 1990. Im Folgenden wird die jeweils letzte Fundstelle dieser Tabellen angegeben:

- 1990 = Band 432
- 1991 = Band 451
- 1992 = Band 459
- 1993 = Band 473
- 1994 = Band 484
- 1995 = Band 499
- 1996 = Band 518
- 1997 = Band 533
- 1998 = Band 540
- 1999 = Band 549
- 2000 = Band 557

**Bevölkerungsstand**

Bevölkerung in den Stadt- und Landkreisen Baden-Württembergs am 31. Dezember 1995 nach Religionszugehörigkeit	Tab. 2	Band 518
Bevölkerung in den Stadt- und Landkreisen Baden-Württembergs am 31. Dezember 1999 nach Gemeindegrößenklassen	Tab. 3	Band 557
Bevölkerung Baden-Württembergs seit 1900 nach Altersgruppen	Tab. 81	Band 557

**Natürliche Bevölkerungsbewegung**

Durchschnittliches Alter der Mütter bei der Geburt ihrer lebendgeborenen Kinder in Baden-Württemberg seit 1961	Tab. 23	Band 432
Ehelich Lebendgeborene in Baden-Württemberg seit 1970 nach der Lebendgeburtenfolge	Tab. 24	Band 432
Eheschließende in Baden-Württemberg seit 1936/38 nach beiderseitiger Religionszugehörigkeit	Tab. 20	Band 459
Altersspezifische Fruchtbarkeitsziffern in Baden-Württemberg seit 1981 <ul style="list-style-type: none"><li>a) Gesamtbevölkerung</li><li>b) Deutsche</li></ul>	Tab. 30	Band 459
Natürliche Bevölkerungsbewegung in Baden-Württemberg seit 1920 – Gesamtbevölkerung – (Grundzahlen/Verhältniszahlen)	Tab. 11	Band 473
Ehelich Lebendgeborene in Baden-Württemberg 1993 nach Gemeinde- größenklassen und Lebendgeburtenfolge	Tab. 26	Band 484
Heiratsziffern eheschließender lediger Männer und Frauen in Baden-Württemberg seit 1950	Tab. 25	Band 518
Eheschließungen, Lebendgeborene und Gestorbene in Baden-Württemberg auf 1 000 der mittleren Bevölkerung nach Monaten seit 1950	Tab. 17	Band 533



Eheschließungen in Baden-Württemberg seit 1960 nach der Anzahl der gemeinsamen vorehelichen Kinder	Tab. 24	Band 533
Ehedauerspezifische Geburtenziffern seit 1995 in Baden-Württemberg	Tab. 30	Band 533
Lebendgeborene miteinander verheirateter Eltern in Baden-Württemberg 1999 nach dem Eheschließungsjahr der Mutter und der Lebendgeburtenfolge	Tab. 39	Band 557
Gestorbene in Baden-Württemberg seit 1951 nach der Religionszugehörigkeit	Tab. 59	Band 557

### Gerichtliche Ehelösungen

Gerichtliche Ehelösungen in Baden-Württemberg seit 1900 nach Art des Urteils	Tab. 37	Band 432
Gerichtliche Ehelösungen in Baden-Württemberg 1936/38 nach Art des Urteils	Tab. 42	Band 484
Geschiedene Ehen in Baden-Württemberg in ausgewählten Jahren nach Anzahl der noch lebenden minderjährigen Kinder	Tab. 56	Band 533

### Sterbetafel

Allgemeine Sterbetafel 1986/88 für Baden-Württemberg	Tab. 37	Band 451
Durchschnittliche Lebenserwartung in Baden-Württemberg nach den Sterbetafeln 1852/63 bis 1986/88	Tab. 35	Band 459
Abgekürzte Sterbetafel für Baden-Württemberg 1994/96	Tab. 70	Band 540
Abgekürzte Sterbetafel für Baden-Württemberg 1996/98	Tab. 78	Band 549
Abgekürzte Sterbetafel für Baden-Württemberg 1997/99	Tab. 80	Band 557

### Bevölkerungsvorausrechnung

Voraussichtliche Entwicklung der Bevölkerung in Baden-Württemberg nach 5er-Altersgruppen bis 2040 – Basis 31.12.1992 –	Tab. 12	Band 484
Voraussichtliche Entwicklung der Bevölkerung in Baden-Württemberg nach 5er-Altersgruppen bis 2040 – Basis 31.12.1995 – Mittlere Variante	Tab. 12	Band 533
Voraussichtliche Entwicklung der Bevölkerung in Baden-Württemberg nach 5-er Altersgruppen bis 2050 – Basis 31.12.1997 –	Tab. 82	Band 557

### Zeichenerklärung

- = nichts vorhanden
- . = kein Nachweis vorhanden
- 0 = mehr als nichts, aber weniger als die Hälfte der kleinsten Einheit, die in der Tabelle zur Darstellung gebracht werden kann
- x = Tabellenfach gesperrt, weil Aussage nicht sinnvoll

Abweichungen in den Summen erklären sich durch Runden der Zahlen.

Verwaltungseinteilung des Landes Baden-Württemberg

Stand: 31. Dezember 2000



1) Soweit Land Baden-Württemberg.

**Bevölkerungsstand  
Bevölkerungsentwicklung  
Einbürgerungen**

**1. Fläche und Bevölkerung in den Stadt- und Landkreisen Baden-Württembergs 1970, 1987 und am 31. Dezember 2000**

Kreis Region Regierungsbezirk Land	Zahl der Gemeinden <sup>1)</sup>	Fläche qkm <sup>2)</sup>	Bevölkerung am		Fortgeschriebene Bevölkerung am 31. Dezember 2000			Bevölke- rungs- dichte am 31.12.2000
			27.5.1970	25.5.1987	ins- gesamt	männlich	weiblich	
<b>Stadtkreis</b>								
Stuttgart, Landeshauptstadt	1	207,36	633 158	551 904	583 874	286 025	297 849	2 815,7
<b>Landkreise</b>								
Böblingen	26	617,83	260 875	315 677	364 987	180 769	184 218	590,8
Esslingen	44	641,44	424 611	460 429	500 666	246 156	254 510	780,5
Göppingen	38	642,33	227 226	230 379	256 792	126 172	130 620	399,8
Ludwigsburg	39	686,81	397 506	442 389	497 764	245 466	252 298	724,8
Rems-Murr-Kreis	31	858,14	331 420	360 634	409 296	201 115	208 181	477,0
<b>Region Stuttgart</b>	<b>179</b>	<b>3 653,90</b>	<b>2 274 796</b>	<b>2 361 412</b>	<b>2 613 379</b>	<b>1 285 703</b>	<b>1 327 676</b>	<b>715,2</b>
<b>Stadtkreis</b>								
Heilbronn	1	99,88	113 725	110 970	119 305	58 340	60 965	1 194,5
<b>Landkreise</b>								
Heilbronn	46	1 099,91	222 882	252 458	320 955	158 961	161 994	291,8
Hohenlohekreis	16	776,76	83 632	86 103	107 754	53 517	54 237	138,7
Schwäbisch Hall	30	1 484,03	148 050	154 041	185 728	91 357	94 371	125,2
Main-Tauber-Kreis	18	1 304,43	127 571	121 891	137 057	67 425	69 632	105,1
<b>Region Franken</b>	<b>111</b>	<b>4 765,01</b>	<b>695 860</b>	<b>725 463</b>	<b>870 799</b>	<b>429 600</b>	<b>441 199</b>	<b>182,7</b>
<b>Landkreise</b>								
Heidenheim	11	627,13	127 169	125 340	136 976	67 134	69 842	218,4
Ostalbkreis	42	1 511,57	269 215	279 579	314 198	154 724	159 474	207,9
<b>Region Ostwürttemberg</b>	<b>53</b>	<b>2 138,70</b>	<b>396 384</b>	<b>404 919</b>	<b>451 174</b>	<b>221 858</b>	<b>229 316</b>	<b>211,0</b>
<b>Regierungsbezirk Stuttgart</b>	<b>343</b>	<b>10 557,61</b>	<b>3 367 040</b>	<b>3 491 794</b>	<b>3 935 352</b>	<b>1 937 161</b>	<b>1 998 191</b>	<b>372,8</b>
<b>Stadtkreise</b>								
Baden-Baden	1	140,18	51 545	50 127	52 729	24 063	28 666	376,1
Karlsruhe	1	173,46	287 452	260 591	278 558	135 712	142 846	1 605,9
<b>Landkreise</b>								
Karlsruhe	32	1 084,96	331 630	364 798	419 555	206 437	213 118	386,7
Rastatt	23	738,83	186 446	194 603	223 328	109 316	114 012	302,3
<b>Region Mittlerer Oberrhein</b>	<b>57</b>	<b>2 137,43</b>	<b>857 073</b>	<b>870 119</b>	<b>974 170</b>	<b>475 528</b>	<b>498 642</b>	<b>455,8</b>
<b>Stadtkreise</b>								
Heidelberg	1	108,83	129 656	127 768	140 259	66 155	74 104	1 288,7
Mannheim	1	144,96	332 163	295 191	306 729	150 703	156 026	2 115,9
<b>Landkreise</b>								
Neckar-Odenwald-Kreis	27	1 126,32	130 534	130 656	149 424	74 307	75 117	132,7
Rhein-Neckar-Kreis	54	1 061,71	413 020	465 342	524 028	256 221	267 807	493,6
<b>Region Unterer Neckar</b>	<b>83</b>	<b>2 441,83</b>	<b>1 005 373</b>	<b>1 018 957</b>	<b>1 120 440</b>	<b>547 386</b>	<b>573 054</b>	<b>458,9</b>
<b>Stadtkreis</b>								
Pforzheim	1	97,84	106 405	106 530	117 156	55 835	61 321	1 197,5
<b>Landkreise</b>								
Calw	25	797,53	118 422	133 321	158 959	77 899	81 060	199,3
Enzkreis	28	573,88	145 966	164 639	192 852	94 914	97 938	336,0
Freudenstadt	17	870,65	95 093	101 957	120 848	59 034	61 814	138,8
<b>Region Nordschwarzwald</b>	<b>71</b>	<b>2 339,89</b>	<b>465 886</b>	<b>506 447</b>	<b>589 815</b>	<b>287 682</b>	<b>302 133</b>	<b>252,1</b>
<b>Regierungsbezirk Karlsruhe</b>	<b>211</b>	<b>6 919,16</b>	<b>2 328 332</b>	<b>2 395 523</b>	<b>2 684 425</b>	<b>1 310 596</b>	<b>1 373 829</b>	<b>388,0</b>

Noch: 1. Fläche und Bevölkerung in den Stadt- und Landkreisen Baden-Württembergs 1970, 1987 und am 31. Dezember 2000

Kreis Region Regierungsbezirk Land	Zahl der Gemeinden <sup>1)</sup>	Fläche qkm <sup>2)</sup>	Bevölkerung am		Fortgeschriebene Bevölkerung am 31. Dezember 2000			Bevölke- rungs- dichte am 31.12.2000
			27.5.1970	25.5.1987	ins- gesamt	männlich	weiblich	
<b>Stadtkreis</b>								
Freiburg im Breisgau	1	153,06	174 377	178 672	205 102	97 377	107 725	1 340,0
<b>Landkreise</b>								
Breisgau-Hochschwarzwald	50	1 378,34	162 383	203 111	240 545	116 847	123 698	174,5
Emmendingen	24	679,90	120 733	132 508	151 414	74 036	77 378	222,7
Ortenaukreis	51	1 860,71	346 753	354 655	408 126	199 482	208 644	219,3
Region Südlicher Oberrhein	126	4 072,01	804 246	868 946	1 005 187	487 742	517 445	246,9
<b>Landkreise</b>								
Rottweil	22	769,43	129 614	126 796	140 873	69 107	71 766	183,1
Schwarzwald-Baar-Kreis	20	1 025,24	192 500	192 620	210 347	102 496	107 851	205,2
Tuttlingen	35	734,35	107 838	112 885	132 916	65 573	67 343	181,0
Heuberg	77	2 529,02	429 952	432 301	484 136	237 176	246 960	191,4
<b>Landkreise</b>								
Konstanz	25	817,76	220 297	231 898	266 183	129 121	137 062	325,5
Lörrach	42	806,81	190 880	191 004	217 175	105 605	111 570	269,2
Waldshut	32	1 131,17	136 890	144 883	164 944	80 617	84 327	145,8
Region Hochrhein-Bodensee	99	2 755,74	548 067	567 785	648 302	315 343	332 959	235,3
<b>Regierungsbezirk Freiburg</b>	<b>302</b>	<b>9 356,77</b>	<b>1 782 265</b>	<b>1 869 032</b>	<b>2 137 625</b>	<b>1 040 261</b>	<b>1 097 364</b>	<b>228,5</b>
<b>Landkreise</b>								
Reutlingen	27	1 094,13	226 925	244 246	277 995	135 775	142 220	254,1
Tübingen	15	519,16	152 156	175 855	208 535	103 041	105 494	401,7
Zollernalbkreis	25	917,73	170 505	172 245	192 891	94 650	98 241	210,2
Region Neckar-Alb	67	2 531,03	549 586	592 346	679 421	333 466	345 955	268,4
<b>Stadtkreis</b>								
Ulm	1	118,69	101 641	103 494	117 233	57 089	60 144	987,7
<b>Landkreise</b>								
Alb-Donau-Kreis	55	1 357,32	147 341	160 244	185 929	92 686	93 243	137,0
Biberach	45	1 409,84	145 331	153 900	182 979	90 576	92 403	129,8
Region Donau-Iller <sup>3)</sup>	101	2 885,85	394 313	417 638	486 141	240 351	245 790	168,5
<b>Landkreise</b>								
Bodenseekreis	23	664,78	151 238	172 776	199 181	97 288	101 893	299,6
Ravensburg	39	1 631,81	212 497	233 635	268 770	131 942	136 828	164,7
Sigmaringen	25	1 204,35	109 650	113 650	133 500	66 343	67 157	110,8
Region Bodensee-Oberschwaben	87	3 500,93	473 385	520 061	601 451	295 573	305 878	171,8
<b>Regierungsbezirk Tübingen</b>	<b>255</b>	<b>8 917,81</b>	<b>1 417 284</b>	<b>1 530 045</b>	<b>1 767 013</b>	<b>869 390</b>	<b>897 623</b>	<b>198,1</b>
<b>Baden-Württemberg</b>	<b>1 111</b>	<b>35 751,36</b>	<b>8 894 921</b>	<b>9 286 394</b>	<b>10 524 415</b>	<b>5 157 408</b>	<b>5 367 007</b>	<b>294,4</b>

1) Einschließlich ein bewohntes gemeindefreies Gebiet mit 263 Einwohnern. – 2) Differenzen durch Runden der Zahlen. – 3) Soweit Land Baden-Württemberg.

## 2. Durchschnittliche Bevölkerung in den Stadt- und Landkreisen Baden-Württembergs 2000

Kreis Region Regierungsbezirk Land	Gesamtbevöl- kerung	Deutsche	Ausländer	
			Anzahl	%
<b>Stadtkreis</b>				
Stuttgart, Landeshauptstadt	583 249	440 995	142 254	24,4
<b>Landkreise</b>				
Böblingen	363 442	303 677	59 765	16,4
Esslingen	499 230	424 821	74 409	14,9
Göppingen	256 443	220 712	35 731	13,9
Ludwigsburg	496 409	416 902	79 507	16,0
Rems-Murr-Kreis	408 023	352 249	55 774	13,7
<b>Region Stuttgart</b>	<b>2 606 796</b>	<b>2 159 356</b>	<b>447 440</b>	<b>17,2</b>
<b>Stadtkreis</b>				
Heilbronn	119 397	95 022	24 375	20,4
<b>Landkreise</b>				
Heilbronn	319 232	283 720	35 512	11,1
Hohenlohekreis	107 321	99 686	7 635	7,1
Schwäbisch Hall	185 316	172 329	12 987	7,0
Main-Tauber-Kreis	137 154	129 986	7 168	5,2
<b>Region Franken</b>	<b>868 420</b>	<b>780 743</b>	<b>87 677</b>	<b>10,1</b>
<b>Landkreise</b>				
Heidenheim	136 970	121 814	15 156	11,1
Ostalbkreis	313 696	286 435	27 261	8,7
<b>Region Ostwürttemberg</b>	<b>450 666</b>	<b>408 249</b>	<b>42 417</b>	<b>9,4</b>
<b>Regierungsbezirk Stuttgart</b>	<b>3 925 882</b>	<b>3 348 348</b>	<b>577 534</b>	<b>14,7</b>
<b>Stadtkreise</b>				
Baden-Baden	52 690	46 737	5 953	11,3
Karlsruhe	277 701	237 869	39 832	14,3
<b>Landkreise</b>				
Karlsruhe	417 864	379 830	38 034	9,1
Rastatt	223 292	203 659	19 633	8,8
<b>Region Mittlerer Oberrhein</b>	<b>971 547</b>	<b>868 095</b>	<b>103 452</b>	<b>10,6</b>
<b>Stadtkreise</b>				
Heidelberg	139 641	116 994	22 647	16,2
Mannheim	307 281	240 766	66 515	21,6
<b>Landkreise</b>				
Neckar-Odenwald-Kreis	149 159	139 034	10 125	6,8
Rhein-Neckar-Kreis	522 770	469 151	53 619	10,3
<b>Region Unterer Neckar</b>	<b>1 118 851</b>	<b>965 945</b>	<b>152 906</b>	<b>13,7</b>
<b>Stadtkreis</b>				
Pforzheim	117 153	96 920	20 233	17,3
<b>Landkreise</b>				
Calw	158 568	139 465	19 103	12,0
Enzkreis	192 125	171 894	20 231	10,5
Freudenstadt	120 908	109 427	11 481	9,5
<b>Region Nordschwarzwald</b>	<b>588 754</b>	<b>517 706</b>	<b>71 048</b>	<b>12,1</b>
<b>Regierungsbezirk Karlsruhe</b>	<b>2 679 152</b>	<b>2 351 746</b>	<b>327 406</b>	<b>12,2</b>

Noch: 2. Durchschnittliche Bevölkerung in den Stadt- und Landkreisen Baden-Württembergs 2000

Kreis Region Regierungsbezirk Land	Gesamtbevöl- kerung	Deutsche	Ausländer	
			Anzahl	%
<b>Stadtkreis</b>				
Freiburg im Breisgau	203 406	175 951	27 455	13,5
<b>Landkreise</b>				
Breisgau-Hochschwarzwald	239 818	222 390	17 428	7,3
Emmendingen	150 861	141 875	8 986	6,0
Ortenaukreis	406 939	377 571	29 368	7,2
Region Südlicher Oberrhein	1 001 024	917 787	83 237	8,3
<b>Landkreise</b>				
Rottweil	140 718	129 486	11 232	8,0
Schwarzwald-Baar-Kreis	209 896	185 836	24 060	11,5
Tuttlingen	132 598	117 719	14 879	11,2
Region Schwarzwald-Baar-Heuberg	483 212	433 041	50 171	10,4
<b>Landkreise</b>				
Konstanz	265 008	233 518	31 490	11,9
Lörrach	216 640	192 788	23 852	11,0
Waldshut	164 932	147 238	17 694	10,7
Region Hochrhein-Bodensee	646 580	573 544	73 036	11,3
<b>Regierungsbezirk Freiburg</b>	<b>2 130 816</b>	<b>1 924 372</b>	<b>206 444</b>	<b>9,7</b>
<b>Landkreise</b>				
Reutlingen	277 163	241 101	36 062	13,0
Tübingen	207 595	181 419	26 176	12,6
Zollernalbkreis	192 858	173 469	19 389	10,1
Region Neckar-Alb	677 616	595 989	81 627	12,0
<b>Stadtkreis</b>				
Ulm	116 675	96 172	20 503	17,6
<b>Landkreise</b>				
Alb-Donau-Kreis	185 408	167 809	17 599	9,5
Biberach	182 194	171 713	10 481	5,8
Region Donau-Iller <sup>1)</sup>	484 277	435 694	48 583	10,0
<b>Landkreise</b>				
Bodenseekreis	198 847	178 771	20 076	10,1
Ravensburg	267 919	244 896	23 023	8,6
Sigmaringen	133 173	122 494	10 679	8,0
Region Bodensee-Oberschwaben	599 939	546 161	53 778	9,0
<b>Regierungsbezirk Tübingen</b>	<b>1 761 832</b>	<b>1 577 844</b>	<b>183 988</b>	<b>10,4</b>
<b>Baden-Württemberg</b>	<b>10 497 682</b>	<b>9 202 310</b>	<b>1 295 372</b>	<b>12,3</b>

1) Soweit Land Baden-Württemberg.

3. Bevölkerung Baden-Württembergs am 31. Dezember 2000 nach Alter und Geschlecht  
a) Gesamtbevölkerung

Alter von ... bis unter ... Jahren	Geburts- jahr	Bevölkerung am 31. Dezember 2000						Alter von ... bis unter ... Jahren	Durchschnittliche Bevölkerung 2000		
		insgesamt	%	männlich	%	weiblich	%		insgesamt	männlich	weiblich
0 – 1	2000	106 304	1,0	54 396	1,1	51 908	1,0	0 – 1	107 297	55 158	52 139
1 – 2	1999	108 947	1,0	56 263	1,1	52 684	1,0	1 – 2	110 503	56 898	53 605
2 – 3	1998	112 293	1,1	57 654	1,1	54 639	1,0	2 – 3	114 602	58 837	55 765
3 – 4	1997	117 026	1,1	60 059	1,2	56 967	1,1	3 – 4	116 042	59 542	56 500
4 – 5	1996	115 085	1,1	59 029	1,1	56 056	1,0	4 – 5	114 069	58 623	55 446
Zusammen		559 655	5,3	287 401	5,6	272 254	5,1	Zusammen	562 513	289 058	273 455
5 – 6	1995	113 157	1,1	58 247	1,1	54 910	1,0	5 – 6	113 767	58 602	55 165
6 – 7	1994	114 265	1,1	58 850	1,1	55 415	1,0	6 – 7	116 471	59 892	56 579
7 – 8	1993	118 531	1,1	60 838	1,2	57 693	1,1	7 – 8	119 016	61 233	57 783
8 – 9	1992	119 675	1,1	61 654	1,2	58 021	1,1	8 – 9	120 815	62 078	58 737
9 – 10	1991	122 237	1,2	62 629	1,2	59 608	1,1	9 – 10	123 997	63 532	60 465
Zusammen		587 865	5,6	302 218	5,9	285 647	5,3	Zusammen	594 066	305 337	288 729
10 – 11	1990	126 072	1,2	64 548	1,3	61 524	1,1	10 – 11	123 933	63 455	60 478
11 – 12	1989	122 246	1,2	62 556	1,2	59 690	1,1	11 – 12	123 481	63 201	60 280
12 – 13	1988	125 251	1,2	64 101	1,2	61 150	1,1	12 – 13	122 047	62 639	59 408
13 – 14	1987	119 411	1,1	61 409	1,2	58 002	1,1	13 – 14	118 789	61 001	57 788
14 – 15	1986	118 770	1,1	60 889	1,2	57 881	1,1	14 – 15	115 603	59 263	56 340
Zusammen		611 750	5,8	313 503	6,1	298 247	5,6	Zusammen	603 853	309 559	294 294
15 – 16	1985	113 048	1,1	57 903	1,1	55 145	1,0	15 – 16	112 619	57 875	54 744
16 – 17	1984	113 220	1,1	58 321	1,1	54 899	1,0	16 – 17	112 900	57 986	54 914
17 – 18	1983	113 666	1,1	58 063	1,1	55 603	1,0	17 – 18	114 739	58 777	55 962
18 – 19	1982	117 637	1,1	60 057	1,2	57 580	1,1	18 – 19	117 214	59 658	57 556
19 – 20	1981	119 690	1,1	60 136	1,2	59 554	1,1	19 – 20	119 542	60 270	59 272
Zusammen		577 261	5,5	294 480	5,7	282 781	5,3	Zusammen	577 014	294 566	282 448
20 – 21	1980	122 964	1,2	61 739	1,2	61 225	1,1	20 – 21	118 819	59 671	59 148
21 – 22	1979	117 277	1,1	58 619	1,1	58 658	1,1	21 – 22	115 521	58 067	57 454
22 – 23	1978	116 478	1,1	58 589	1,1	57 889	1,1	22 – 23	116 012	58 365	57 647
23 – 24	1977	117 899	1,1	59 033	1,1	58 866	1,1	23 – 24	118 551	59 708	58 843
24 – 25	1976	121 170	1,2	61 199	1,2	59 971	1,1	24 – 25	119 981	60 613	59 368
Zusammen		595 788	5,7	299 179	5,8	296 609	5,5	Zusammen	588 884	296 424	292 460
25 – 26	1975	120 323	1,1	60 730	1,2	59 593	1,1	25 – 26	121 871	61 433	60 438
26 – 27	1974	124 716	1,2	62 776	1,2	61 940	1,2	26 – 27	124 899	62 878	62 021
27 – 28	1973	126 011	1,2	63 338	1,2	62 673	1,2	27 – 28	132 133	66 629	65 504
28 – 29	1972	138 793	1,3	70 176	1,4	68 617	1,3	28 – 29	144 731	73 503	71 228
29 – 30	1971	151 333	1,4	77 085	1,5	74 248	1,4	29 – 30	154 738	79 051	75 687
Zusammen		661 176	6,3	334 105	6,5	327 071	6,1	Zusammen	678 372	343 494	334 878
30 – 31	1970	158 437	1,5	81 062	1,6	77 375	1,4	30 – 31	164 898	84 533	80 365
31 – 32	1969	171 417	1,6	87 864	1,7	83 553	1,6	31 – 32	175 949	90 395	85 554
32 – 33	1968	180 818	1,7	92 934	1,8	87 884	1,6	32 – 33	182 962	94 150	88 812
33 – 34	1967	185 098	1,8	95 148	1,8	89 950	1,7	33 – 34	187 462	96 473	90 989
34 – 35	1966	190 195	1,8	97 905	1,9	92 290	1,7	34 – 35	189 871	98 074	91 797
Zusammen		885 965	8,4	454 913	8,8	431 052	8,0	Zusammen	901 142	463 625	437 517
35 – 36	1965	189 702	1,8	98 195	1,9	91 507	1,7	35 – 36	191 015	99 093	91 922
36 – 37	1964	192 766	1,8	100 114	1,9	92 652	1,7	36 – 37	191 274	99 304	91 970
37 – 38	1963	190 017	1,8	98 458	1,9	91 559	1,7	37 – 38	187 121	96 937	90 184
38 – 39	1962	184 528	1,8	95 489	1,9	89 039	1,7	38 – 39	182 960	94 344	88 616
39 – 40	1961	181 620	1,7	93 167	1,8	88 453	1,6	39 – 40	178 854	91 792	87 062
Zusammen		938 633	8,9	485 423	9,4	453 210	8,4	Zusammen	931 224	481 470	449 754
40 – 41	1960	176 384	1,7	90 449	1,8	85 935	1,6	40 – 41	172 318	88 462	83 856
41 – 42	1959	168 628	1,6	86 529	1,7	82 099	1,5	41 – 42	164 966	84 812	80 154
42 – 43	1958	161 774	1,5	83 192	1,6	78 582	1,5	42 – 43	159 483	82 046	77 437
43 – 44	1957	157 514	1,5	81 020	1,6	76 494	1,4	43 – 44	155 955	80 040	75 915
44 – 45	1956	154 679	1,5	79 084	1,5	75 595	1,4	44 – 45	150 625	76 858	73 767
Zusammen		818 979	7,8	420 274	8,1	398 705	7,4	Zusammen	803 347	412 218	391 129
45 – 46	1955	146 900	1,4	74 754	1,4	72 146	1,3	45 – 46	144 852	73 257	71 595
46 – 47	1954	142 988	1,4	71 738	1,4	71 250	1,3	46 – 47	140 319	70 218	70 101
47 – 48	1953	137 922	1,3	68 760	1,3	69 162	1,3	47 – 48	138 403	69 136	69 267
48 – 49	1952	139 019	1,3	69 517	1,3	69 502	1,3	48 – 49	137 124	68 603	68 521
49 – 50	1951	135 230	1,3	67 523	1,3	67 707	1,3	49 – 50	136 516	68 051	68 465
Zusammen		702 059	6,7	352 292	6,8	349 767	6,5	Zusammen	697 214	349 265	347 949



Noch: **3. Bevölkerung Baden-Württembergs am 31. Dezember 2000 nach Alter und Geschlecht**  
a) Gesamtbevölkerung

Alter von ... bis unter ... Jahren	Geburts- jahr	Bevölkerung am 31. Dezember 2000						Alter von ... bis unter ... Jahren	Durchschnittliche Bevölkerung 2000		
		insgesamt	%	männlich	%	weiblich	%		insgesamt	männlich	weiblich
50 - 51	1950	137 767	1,3	68 403	1,3	69 364	1,3	50 - 51	136 630	68 263	68 367
51 - 52	1949	135 419	1,3	68 001	1,3	67 418	1,3	51 - 52	131 408	66 342	65 066
52 - 53	1948	127 121	1,2	64 444	1,2	62 677	1,2	52 - 53	123 288	62 548	60 740
53 - 54	1947	119 176	1,1	60 397	1,2	58 779	1,1	53 - 54	112 364	56 876	55 488
54 - 55	1946	105 188	1,0	53 089	1,0	52 099	1,0	54 - 55	98 888	49 800	49 088
<b>Zusammen</b>		<b>624 671</b>	<b>5,9</b>	<b>314 334</b>	<b>6,1</b>	<b>310 337</b>	<b>5,8</b>	<b>Zusammen</b>	<b>602 578</b>	<b>303 829</b>	<b>298 749</b>
55 - 56	1945	92 201	0,9	46 254	0,9	45 947	0,9	55 - 56	106 123	53 447	52 676
56 - 57	1944	119 420	1,1	60 161	1,2	59 259	1,1	56 - 57	120 641	60 600	60 041
57 - 58	1943	121 186	1,2	60 556	1,2	60 630	1,1	57 - 58	121 071	60 927	60 144
58 - 59	1942	120 314	1,1	60 822	1,2	59 492	1,1	58 - 59	132 402	66 460	65 942
59 - 60	1941	143 608	1,4	71 429	1,4	72 179	1,3	59 - 60	147 932	73 641	74 291
<b>Zusammen</b>		<b>596 729</b>	<b>5,7</b>	<b>299 222</b>	<b>5,8</b>	<b>297 507</b>	<b>5,5</b>	<b>Zusammen</b>	<b>628 169</b>	<b>315 075</b>	<b>313 094</b>
60 - 61	1940	150 954	1,4	74 903	1,5	76 051	1,4	60 - 61	150 504	74 841	75 663
61 - 62	1939	148 750	1,4	73 810	1,4	74 940	1,4	61 - 62	144 624	71 554	73 070
62 - 63	1938	139 345	1,3	68 441	1,3	70 904	1,3	62 - 63	135 278	66 681	68 597
63 - 64	1937	129 966	1,2	64 027	1,2	65 939	1,2	63 - 64	128 600	63 344	65 256
64 - 65	1936	125 916	1,2	61 656	1,2	64 260	1,2	64 - 65	123 822	60 631	63 191
<b>Zusammen</b>		<b>694 931</b>	<b>6,6</b>	<b>342 837</b>	<b>6,6</b>	<b>352 094</b>	<b>6,6</b>	<b>Zusammen</b>	<b>682 828</b>	<b>337 051</b>	<b>345 777</b>
65 - 66	1935	120 278	1,1	58 536	1,1	61 742	1,2	65 - 66	115 650	56 306	59 344
66 - 67	1934	109 491	1,0	53 020	1,0	56 471	1,1	66 - 67	101 581	49 203	52 378
67 - 68	1933	92 347	0,9	44 478	0,9	47 869	0,9	67 - 68	92 207	44 232	47 975
68 - 69	1932	90 593	0,9	42 944	0,8	47 649	0,9	68 - 69	91 776	43 449	48 327
69 - 70	1931	91 382	0,9	42 875	0,8	48 507	0,9	69 - 70	93 862	44 027	49 835
<b>Zusammen</b>		<b>504 091</b>	<b>4,8</b>	<b>241 853</b>	<b>4,7</b>	<b>262 238</b>	<b>4,9</b>	<b>Zusammen</b>	<b>495 076</b>	<b>237 217</b>	<b>257 859</b>
70 - 71	1930	94 465	0,9	43 940	0,9	50 525	0,9	70 - 71	93 308	43 221	50 087
71 - 72	1929	90 265	0,9	41 229	0,8	49 036	0,9	71 - 72	90 608	41 095	49 513
72 - 73	1928	88 887	0,8	39 598	0,8	49 289	0,9	72 - 73	86 203	37 696	48 507
73 - 74	1927	81 420	0,8	34 528	0,7	46 892	0,9	73 - 74	81 211	33 673	47 538
74 - 75	1926	78 865	0,7	31 585	0,6	47 280	0,9	74 - 75	78 910	30 913	47 997
<b>Zusammen</b>		<b>433 902</b>	<b>4,1</b>	<b>190 880</b>	<b>3,7</b>	<b>243 022</b>	<b>4,5</b>	<b>Zusammen</b>	<b>430 240</b>	<b>186 598</b>	<b>243 642</b>
75 - 76	1925	76 568	0,7	28 967	0,6	47 601	0,9	75 - 76	73 856	26 994	46 862
76 - 77	1924	68 899	0,7	23 910	0,5	44 989	0,8	76 - 77	69 398	23 873	45 525
77 - 78	1923	67 314	0,6	22 628	0,4	44 686	0,8	77 - 78	68 107	22 884	45 223
78 - 79	1922	66 198	0,6	21 861	0,4	44 337	0,8	78 - 79	68 062	22 252	45 810
79 - 80	1921	66 697	0,6	21 220	0,4	45 477	0,8	79 - 80	66 421	20 944	45 477
<b>Zusammen</b>		<b>345 676</b>	<b>3,3</b>	<b>118 586</b>	<b>2,3</b>	<b>227 090</b>	<b>4,2</b>	<b>Zusammen</b>	<b>345 844</b>	<b>116 947</b>	<b>228 897</b>
80 - 81	1920	62 602	0,6	19 197	0,4	43 405	0,8	80 - 81	55 274	17 060	38 214
81 - 82	1919	45 249	0,4	13 812	0,3	31 437	0,6	81 - 82	37 252	11 281	25 971
82 - 83	1918	27 319	0,3	8 005	0,2	19 314	0,4	82 - 83	26 483	7 820	18 663
83 - 84	1917	23 741	0,2	6 923	0,1	16 818	0,3	83 - 84	25 013	7 313	17 700
84 - 85	1916	24 139	0,2	6 871	0,1	17 268	0,3	84 - 85	27 956	7 850	20 106
<b>Zusammen</b>		<b>183 050</b>	<b>1,7</b>	<b>54 808</b>	<b>1,1</b>	<b>128 242</b>	<b>2,4</b>	<b>Zusammen</b>	<b>171 978</b>	<b>51 324</b>	<b>120 654</b>
85 - 86	1915	28 788	0,3	7 795	0,2	20 993	0,4	85 - 86	33 129	9 013	24 116
86 - 87	1914	33 502	0,3	8 886	0,2	24 616	0,5	86 - 87	33 444	8 918	24 526
87 - 88	1913	29 471	0,3	7 637	0,1	21 834	0,4	87 - 88	29 324	7 635	21 689
88 - 89	1912	25 313	0,2	6 405	0,1	18 908	0,4	88 - 89	24 497	6 217	18 280
89 - 90	1911	20 170	0,2	4 978	0,1	15 192	0,3	89 - 90	19 801	4 849	14 952
<b>Zusammen</b>		<b>137 244</b>	<b>1,3</b>	<b>35 701</b>	<b>0,7</b>	<b>101 543</b>	<b>1,9</b>	<b>Zusammen</b>	<b>140 195</b>	<b>36 632</b>	<b>103 563</b>
90 - 91	1910	16 099	0,2	3 787	0,1	12 312	0,2	90 - 91	15 846	3 736	12 110
91 - 92	1909	12 420	0,1	2 881	0,1	9 539	0,2	91 - 92	12 068	2 781	9 287
92 - 93	1908	9 240	0,1	2 035	0,0	7 205	0,1	92 - 93	9 064	2 041	7 023
93 - 94	1907	6 942	0,1	1 571	0,0	5 371	0,1	93 - 94	6 904	1 504	5 400
94 - 95	1906	5 327	0,1	1 124	0,0	4 203	0,1	94 - 95	5 111	1 134	3 977
<b>Zusammen</b>		<b>50 028</b>	<b>0,5</b>	<b>11 398</b>	<b>0,2</b>	<b>38 630</b>	<b>0,7</b>	<b>Zusammen</b>	<b>48 993</b>	<b>11 196</b>	<b>37 797</b>
95 und mehr	1905 und früher	14 962	0,1	4 001	0,1	10 961	0,2	95 und mehr	14 152	3 766	10 386
<b>Insgesamt</b>		<b>10 524 415</b>	<b>100</b>	<b>5 157 408</b>	<b>100</b>	<b>5 367 007</b>	<b>100</b>	<b>Insgesamt</b>	<b>10 497 682</b>	<b>5 144 651</b>	<b>5 353 031</b>

Noch: 3. Bevölkerung Baden-Württembergs am 31. Dezember 2000 nach Alter und Geschlecht  
b) Deutsche

Alter von ... bis unter ... Jahren	Ge- burts- jahr	Bevölkerung am 31. Dezember 2000						Alter von ... bis unter ... Jahren	Durchschnittliche Bevölkerung 2000		
		insgesamt	%	männlich	%	weiblich	%		insgesamt	männlich	weiblich
0 - 1	2000	102 850	1,1	52 648	1,2	50 202	1,1	0 - 1	97 296	49 992	47 304
1 - 2	1999	93 555	1,0	48 282	1,1	45 273	1,0	1 - 2	94 111	48 476	45 635
2 - 3	1998	96 352	1,0	49 526	1,1	46 826	1,0	2 - 3	97 696	50 159	47 537
3 - 4	1997	100 491	1,1	51 550	1,2	48 941	1,0	3 - 4	99 133	50 897	48 236
4 - 5	1996	99 133	1,1	50 966	1,1	48 167	1,0	4 - 5	97 786	50 309	47 477
<b>Zusammen</b>		<b>492 381</b>	<b>5,3</b>	<b>252 972</b>	<b>5,6</b>	<b>239 409</b>	<b>5,0</b>	<b>Zusammen</b>	<b>486 022</b>	<b>249 833</b>	<b>236 189</b>
5 - 6	1995	97 693	1,1	50 273	1,1	47 420	1,0	5 - 6	97 661	50 327	47 334
6 - 7	1994	98 780	1,1	50 921	1,1	47 859	1,0	6 - 7	100 027	51 467	48 560
7 - 8	1993	102 437	1,1	52 591	1,2	49 846	1,0	7 - 8	102 329	52 611	49 718
8 - 9	1992	103 445	1,1	53 243	1,2	50 202	1,1	8 - 9	104 217	53 537	50 680
9 - 10	1991	106 218	1,1	54 468	1,2	51 750	1,1	9 - 10	107 321	55 004	52 317
<b>Zusammen</b>		<b>508 573</b>	<b>5,5</b>	<b>261 496</b>	<b>5,8</b>	<b>247 077</b>	<b>5,2</b>	<b>Zusammen</b>	<b>511 555</b>	<b>262 946</b>	<b>248 609</b>
10 - 11	1990	109 665	1,2	56 165	1,3	53 500	1,1	10 - 11	107 321	54 930	52 391
11 - 12	1989	105 932	1,1	54 201	1,2	51 731	1,1	11 - 12	106 936	54 646	52 290
12 - 13	1988	108 901	1,2	55 603	1,2	53 298	1,1	12 - 13	105 791	54 233	51 558
13 - 14	1987	103 678	1,1	53 339	1,2	50 339	1,1	13 - 14	103 274	53 026	50 248
14 - 15	1986	103 775	1,1	53 194	1,2	50 581	1,1	14 - 15	100 574	51 530	49 044
<b>Zusammen</b>		<b>531 951</b>	<b>5,8</b>	<b>272 502</b>	<b>6,1</b>	<b>259 449</b>	<b>5,5</b>	<b>Zusammen</b>	<b>523 896</b>	<b>268 365</b>	<b>255 531</b>
15 - 16	1985	98 220	1,1	50 287	1,1	47 933	1,0	15 - 16	97 581	50 063	47 518
16 - 17	1984	97 968	1,1	50 316	1,1	47 652	1,0	16 - 17	97 421	49 769	47 652
17 - 18	1983	97 998	1,1	49 715	1,1	48 283	1,0	17 - 18	98 134	50 006	48 128
18 - 19	1982	99 916	1,1	51 014	1,1	48 902	1,0	18 - 19	98 881	50 239	48 642
19 - 20	1981	99 992	1,1	50 230	1,1	49 762	1,0	19 - 20	99 381	50 125	49 256
<b>Zusammen</b>		<b>494 094</b>	<b>5,3</b>	<b>251 562</b>	<b>5,6</b>	<b>242 532</b>	<b>5,1</b>	<b>Zusammen</b>	<b>491 398</b>	<b>250 202</b>	<b>241 196</b>
20 - 21	1980	101 330	1,1	51 111	1,1	50 219	1,1	20 - 21	97 225	48 959	48 266
21 - 22	1979	94 993	1,0	47 775	1,1	47 218	1,0	21 - 22	93 148	46 930	46 218
22 - 23	1978	92 988	1,0	46 851	1,0	46 137	1,0	22 - 23	91 964	46 308	45 656
23 - 24	1977	92 415	1,0	46 319	1,0	46 096	1,0	23 - 24	92 454	46 367	46 087
24 - 25	1976	93 874	1,0	47 051	1,0	46 823	1,0	24 - 25	92 277	46 243	46 034
<b>Zusammen</b>		<b>475 600</b>	<b>5,1</b>	<b>239 107</b>	<b>5,3</b>	<b>236 493</b>	<b>5,0</b>	<b>Zusammen</b>	<b>467 068</b>	<b>234 807</b>	<b>232 261</b>
25 - 26	1975	91 902	1,0	46 074	1,0	45 828	1,0	25 - 26	92 832	46 506	46 326
26 - 27	1974	95 042	1,0	47 634	1,1	47 408	1,0	26 - 27	95 158	47 636	47 522
27 - 28	1973	96 481	1,0	48 243	1,1	48 238	1,0	27 - 28	102 073	51 197	50 876
28 - 29	1972	108 502	1,2	54 629	1,2	53 873	1,1	28 - 29	114 706	58 024	56 682
29 - 30	1971	122 027	1,3	62 056	1,4	59 971	1,3	29 - 30	125 242	63 619	61 623
<b>Zusammen</b>		<b>513 954</b>	<b>5,6</b>	<b>258 636</b>	<b>5,8</b>	<b>255 318</b>	<b>5,4</b>	<b>Zusammen</b>	<b>530 011</b>	<b>266 982</b>	<b>263 029</b>
30 - 31	1970	129 425	1,4	65 732	1,5	63 693	1,3	30 - 31	135 786	69 116	66 670
31 - 32	1969	142 959	1,5	72 886	1,6	70 073	1,5	31 - 32	147 466	75 176	72 290
32 - 33	1968	153 033	1,7	78 037	1,7	74 996	1,6	32 - 33	155 681	79 407	76 274
33 - 34	1967	159 087	1,7	81 096	1,8	77 991	1,6	33 - 34	161 040	82 074	78 966
34 - 35	1966	164 045	1,8	83 648	1,9	80 397	1,7	34 - 35	163 498	83 472	80 026
<b>Zusammen</b>		<b>748 549</b>	<b>8,1</b>	<b>381 399</b>	<b>8,5</b>	<b>367 150</b>	<b>7,7</b>	<b>Zusammen</b>	<b>763 471</b>	<b>389 245</b>	<b>374 226</b>
35 - 36	1965	163 884	1,8	83 852	1,9	80 032	1,7	35 - 36	165 225	84 570	80 655
36 - 37	1964	167 682	1,8	85 955	1,9	81 727	1,7	36 - 37	166 781	85 439	81 342
37 - 38	1963	166 837	1,8	85 404	1,9	81 433	1,7	37 - 38	164 315	84 138	80 177
38 - 39	1962	162 899	1,8	83 474	1,9	79 425	1,7	38 - 39	162 231	82 895	79 336
39 - 40	1961	162 394	1,8	82 730	1,8	79 664	1,7	39 - 40	159 056	81 033	78 023
<b>Zusammen</b>		<b>823 696</b>	<b>8,9</b>	<b>421 415</b>	<b>9,4</b>	<b>402 281</b>	<b>8,5</b>	<b>Zusammen</b>	<b>817 608</b>	<b>418 075</b>	<b>399 533</b>
40 - 41	1960	156 472	1,7	79 691	1,8	76 781	1,6	40 - 41	153 219	78 158	75 061
41 - 42	1959	150 795	1,6	77 023	1,7	73 772	1,6	41 - 42	147 017	75 066	71 951
42 - 43	1958	144 018	1,6	73 510	1,6	70 508	1,5	42 - 43	141 965	72 411	69 554
43 - 44	1957	140 526	1,5	71 649	1,6	68 877	1,4	43 - 44	138 152	70 268	67 884
44 - 45	1956	136 392	1,5	69 156	1,5	67 236	1,4	44 - 45	132 644	67 375	65 269
<b>Zusammen</b>		<b>728 203</b>	<b>7,9</b>	<b>371 029</b>	<b>8,3</b>	<b>357 174</b>	<b>7,5</b>	<b>Zusammen</b>	<b>712 997</b>	<b>363 278</b>	<b>349 719</b>
45 - 46	1955	129 477	1,4	65 859	1,5	63 618	1,3	45 - 46	127 702	64 746	62 956
46 - 47	1954	126 332	1,4	63 777	1,4	62 555	1,3	46 - 47	123 838	62 477	61 361
47 - 48	1953	121 813	1,3	61 372	1,4	60 441	1,3	47 - 48	121 631	61 393	60 238
48 - 49	1952	121 766	1,3	61 541	1,4	60 225	1,3	48 - 49	120 241	60 669	59 572
49 - 50	1951	118 956	1,3	59 807	1,3	59 149	1,2	49 - 50	118 992	59 659	59 333
<b>Zusammen</b>		<b>618 344</b>	<b>6,7</b>	<b>312 356</b>	<b>7,0</b>	<b>305 988</b>	<b>6,4</b>	<b>Zusammen</b>	<b>612 404</b>	<b>308 944</b>	<b>303 460</b>

Noch: 3. Bevölkerung Baden-Württembergs am 31. Dezember 2000 nach Alter und Geschlecht  
b) Deutsche

Alter von ... bis unter ... Jahren	Ge- burts- jahr	Bevölkerung am 31. Dezember 2000						Alter von ... bis unter ... Jahren	Durchschnittliche Bevölkerung 2000		
		insgesamt	%	männlich	%	weiblich	%		insgesamt	männlich	weiblich
50 – 51	1950	119 266	1,3	59 552	1,3	59 714	1,3	50 – 51	117 942	59 006	58 936
51 – 52	1949	116 717	1,3	58 460	1,3	58 257	1,2	51 – 52	112 671	56 523	56 148
52 – 53	1948	108 602	1,2	54 483	1,2	54 119	1,1	52 – 53	104 939	52 515	52 424
53 – 54	1947	101 236	1,1	50 452	1,1	50 784	1,1	53 – 54	94 992	47 145	47 847
54 – 55	1946	88 630	1,0	43 731	1,0	44 899	0,9	54 – 55	83 105	40 904	42 201
Zusammen		534 451	5,8	266 678	6,0	267 773	5,6	Zusammen	513 649	256 093	257 556
55 – 56	1945	77 449	0,8	38 005	0,8	39 444	0,8	55 – 56	91 580	45 271	46 309
56 – 57	1944	105 289	1,1	52 207	1,2	53 082	1,1	56 – 57	106 658	52 609	54 049
57 – 58	1943	107 534	1,2	52 658	1,2	54 876	1,2	57 – 58	107 272	52 840	54 432
58 – 59	1942	106 567	1,2	52 691	1,2	53 876	1,1	58 – 59	119 132	58 563	60 569
59 – 60	1941	131 032	1,4	63 919	1,4	67 113	1,4	59 – 60	134 832	65 782	69 050
Zusammen		527 871	5,7	259 480	5,8	268 391	5,6	Zusammen	559 474	275 065	284 409
60 – 61	1940	137 769	1,5	66 986	1,5	70 783	1,5	60 – 61	137 844	67 148	70 696
61 – 62	1939	137 017	1,5	66 628	1,5	70 389	1,5	61 – 62	133 158	64 626	68 532
62 – 63	1938	128 417	1,4	61 938	1,4	66 479	1,4	62 – 63	124 766	60 392	64 374
63 – 64	1937	120 158	1,3	58 157	1,3	62 001	1,3	63 – 64	119 182	57 691	61 491
64 – 65	1936	117 206	1,3	56 462	1,3	60 744	1,3	64 – 65	115 497	55 710	59 787
Zusammen		640 567	6,9	310 171	6,9	330 396	6,9	Zusammen	630 447	305 567	324 880
65 – 66	1935	112 635	1,2	54 124	1,2	58 511	1,2	65 – 66	108 048	51 822	56 226
66 – 67	1934	102 242	1,1	48 673	1,1	53 569	1,1	66 – 67	94 589	45 043	49 546
67 – 68	1933	85 830	0,9	40 652	0,9	45 178	0,9	67 – 68	86 122	40 728	45 394
68 – 69	1932	85 140	0,9	39 913	0,9	45 227	1,0	68 – 69	86 567	40 497	46 070
69 – 70	1931	86 578	0,9	40 112	0,9	46 466	1,0	69 – 70	89 191	41 417	47 774
Zusammen		472 425	5,1	223 474	5,0	248 951	5,2	Zusammen	464 517	219 507	245 010
70 – 71	1930	90 083	1,0	41 598	0,9	48 485	1,0	70 – 71	89 190	41 021	48 169
71 – 72	1929	86 513	0,9	39 260	0,9	47 253	1,0	71 – 72	87 029	39 193	47 836
72 – 73	1928	85 572	0,9	37 830	0,8	47 742	1,0	72 – 73	83 117	36 111	47 006
73 – 74	1927	78 640	0,9	33 172	0,7	45 468	1,0	73 – 74	78 502	32 370	46 132
74 – 75	1926	76 318	0,8	30 372	0,7	45 946	1,0	74 – 75	76 537	29 788	46 749
Zusammen		417 126	4,5	182 232	4,1	234 894	4,9	Zusammen	414 375	178 483	235 892
75 – 76	1925	74 476	0,8	27 993	0,6	46 483	1,0	75 – 76	71 730	25 987	45 743
76 – 77	1924	66 803	0,7	22 924	0,5	43 879	0,9	76 – 77	67 416	22 970	44 446
77 – 78	1923	65 533	0,7	21 854	0,5	43 679	0,9	77 – 78	66 343	22 113	44 230
78 – 79	1922	64 512	0,7	21 128	0,5	43 384	0,9	78 – 79	66 498	21 564	44 934
79 – 80	1921	65 288	0,7	20 597	0,5	44 691	0,9	79 – 80	65 044	20 338	44 706
Zusammen		336 612	3,6	114 496	2,6	222 116	4,7	Zusammen	337 031	112 972	224 059
80 – 81	1920	61 333	0,7	18 644	0,4	42 689	0,9	80 – 81	54 186	16 594	37 592
81 – 82	1919	44 357	0,5	13 452	0,3	30 905	0,6	81 – 82	36 436	10 938	25 498
82 – 83	1918	26 611	0,3	7 701	0,2	18 910	0,4	82 – 83	25 831	7 537	18 294
83 – 84	1917	23 159	0,3	6 670	0,1	16 489	0,3	83 – 84	24 457	7 072	17 385
84 – 85	1916	23 619	0,3	6 645	0,1	16 974	0,4	84 – 85	27 382	7 606	19 776
Zusammen		179 079	1,9	53 112	1,2	125 967	2,6	Zusammen	168 292	49 747	118 545
85 – 86	1915	28 182	0,3	7 539	0,2	20 643	0,4	85 – 86	32 493	8 766	23 727
86 – 87	1914	32 862	0,4	8 658	0,2	24 204	0,5	86 – 87	32 862	8 699	24 163
87 – 88	1913	28 963	0,3	7 436	0,2	21 527	0,5	87 – 88	28 818	7 438	21 380
88 – 89	1912	24 839	0,3	6 224	0,1	18 615	0,4	88 – 89	24 018	6 036	17 982
89 – 90	1911	19 711	0,2	4 810	0,1	14 901	0,3	89 – 90	19 362	4 694	14 668
Zusammen		134 557	1,5	34 667	0,8	99 890	2,1	Zusammen	137 553	35 633	101 920
90 – 91	1910	15 713	0,2	3 662	0,1	12 051	0,3	90 – 91	15 465	3 600	11 865
91 – 92	1909	12 065	0,1	2 745	0,1	9 320	0,2	91 – 92	11 749	2 669	9 080
92 – 93	1908	8 976	0,1	1 957	0,0	7 019	0,1	92 – 93	8 814	1 960	6 854
93 – 94	1907	6 714	0,1	1 490	0,0	5 224	0,1	93 – 94	6 681	1 423	5 258
94 – 95	1906	5 118	0,1	1 046	0,0	4 072	0,1	94 – 95	4 912	1 059	3 853
Zusammen		48 586	0,5	10 900	0,2	37 686	0,8	Zusammen	47 621	10 711	36 910
95 und mehr	1905 und früher	13 654	0,1	3 496	0,1	10 158	0,2	95 und mehr	12 921	3 290	9 631
Insgesamt		9 240 273	100	4 481 180	100	4 759 093	100	Insgesamt	9 202 310	4 459 745	4 742 565

Noch: 3. Bevölkerung Baden-Württembergs am 31. Dezember 2000 nach Alter und Geschlecht  
c) Ausländer

Alter von ... bis unter ... Jahren	Ge- burts- jahr	Bevölkerung am 31. Dezember 2000						Alter von ... bis unter ... Jahren	Durchschnittliche Bevölkerung 2000		
		insgesamt	%	männlich	%	weiblich	%		insgesamt	männlich	weiblich
0 - 1	2000	3 454	0,3	1 748	0,3	1 706	0,3	0 - 1	10 001	5 166	4 835
1 - 2	1999	15 392	1,2	7 981	1,2	7 411	1,2	1 - 2	16 392	8 422	7 970
2 - 3	1998	15 941	1,2	8 128	1,2	7 813	1,3	2 - 3	16 906	8 678	8 228
3 - 4	1997	16 535	1,3	8 509	1,3	8 026	1,3	3 - 4	16 909	8 645	8 264
4 - 5	1996	15 952	1,2	8 063	1,2	7 889	1,3	4 - 5	16 283	8 314	7 969
<b>Zusammen</b>		<b>67 274</b>	<b>5,2</b>	<b>34 429</b>	<b>5,1</b>	<b>32 845</b>	<b>5,4</b>	<b>Zusammen</b>	<b>76 491</b>	<b>39 225</b>	<b>37 266</b>
5 - 6	1995	15 464	1,2	7 974	1,2	7 490	1,2	5 - 6	16 106	8 275	7 831
6 - 7	1994	15 485	1,2	7 929	1,2	7 556	1,2	6 - 7	16 444	8 425	8 019
7 - 8	1993	16 094	1,3	8 247	1,2	7 847	1,3	7 - 8	16 687	8 622	8 065
8 - 9	1992	16 230	1,3	8 411	1,2	7 819	1,3	8 - 9	16 598	8 541	8 057
9 - 10	1991	16 019	1,2	8 161	1,2	7 858	1,3	9 - 10	16 676	8 528	8 148
<b>Zusammen</b>		<b>79 292</b>	<b>6,2</b>	<b>40 722</b>	<b>6,0</b>	<b>38 570</b>	<b>6,3</b>	<b>Zusammen</b>	<b>82 511</b>	<b>42 391</b>	<b>40 120</b>
10 - 11	1990	16 407	1,3	8 383	1,2	8 024	1,3	10 - 11	16 612	8 525	8 087
11 - 12	1989	16 314	1,3	8 355	1,2	7 959	1,3	11 - 12	16 545	8 555	7 990
12 - 13	1988	16 350	1,3	8 498	1,3	7 852	1,3	12 - 13	16 256	8 406	7 850
13 - 14	1987	15 733	1,2	8 070	1,2	7 663	1,3	13 - 14	15 515	7 975	7 540
14 - 15	1986	14 995	1,2	7 695	1,1	7 300	1,2	14 - 15	15 029	7 733	7 296
<b>Zusammen</b>		<b>79 799</b>	<b>6,2</b>	<b>41 001</b>	<b>6,1</b>	<b>38 798</b>	<b>6,4</b>	<b>Zusammen</b>	<b>79 957</b>	<b>41 194</b>	<b>38 763</b>
15 - 16	1985	14 828	1,2	7 616	1,1	7 212	1,2	15 - 16	15 038	7 812	7 226
16 - 17	1984	15 252	1,2	8 005	1,2	7 247	1,2	16 - 17	15 479	8 217	7 262
17 - 18	1983	15 668	1,2	8 348	1,2	7 320	1,2	17 - 18	16 605	8 771	7 834
18 - 19	1982	17 721	1,4	9 043	1,3	8 678	1,4	18 - 19	18 333	9 419	8 914
19 - 20	1981	19 698	1,5	9 906	1,5	9 792	1,6	19 - 20	20 161	10 145	10 016
<b>Zusammen</b>		<b>83 167</b>	<b>6,5</b>	<b>42 918</b>	<b>6,3</b>	<b>40 249</b>	<b>6,6</b>	<b>Zusammen</b>	<b>85 616</b>	<b>44 364</b>	<b>41 252</b>
20 - 21	1980	21 634	1,7	10 628	1,6	11 006	1,8	20 - 21	21 594	10 712	10 882
21 - 22	1979	22 284	1,7	10 844	1,6	11 440	1,9	21 - 22	22 373	11 137	11 236
22 - 23	1978	23 490	1,8	11 738	1,7	11 752	1,9	22 - 23	24 048	12 057	11 991
23 - 24	1977	25 484	2,0	12 714	1,9	12 770	2,1	23 - 24	26 097	13 341	12 756
24 - 25	1976	27 296	2,1	14 148	2,1	13 148	2,2	24 - 25	27 704	14 370	13 334
<b>Zusammen</b>		<b>120 188</b>	<b>9,4</b>	<b>60 072</b>	<b>8,9</b>	<b>60 116</b>	<b>9,9</b>	<b>Zusammen</b>	<b>121 816</b>	<b>61 617</b>	<b>60 199</b>
25 - 26	1975	28 421	2,2	14 656	2,2	13 765	2,3	25 - 26	29 039	14 927	14 112
26 - 27	1974	29 674	2,3	15 142	2,2	14 532	2,4	26 - 27	29 741	15 242	14 499
27 - 28	1973	29 530	2,3	15 095	2,2	14 435	2,4	27 - 28	30 060	15 432	14 628
28 - 29	1972	30 291	2,4	15 547	2,3	14 744	2,4	28 - 29	30 025	15 479	14 546
29 - 30	1971	29 306	2,3	15 029	2,2	14 277	2,3	29 - 30	29 496	15 432	14 064
<b>Zusammen</b>		<b>147 222</b>	<b>11,5</b>	<b>75 469</b>	<b>11,2</b>	<b>71 753</b>	<b>11,8</b>	<b>Zusammen</b>	<b>148 361</b>	<b>76 512</b>	<b>71 849</b>
30 - 31	1970	29 012	2,3	15 330	2,3	13 682	2,3	30 - 31	29 112	15 417	13 695
31 - 32	1969	28 458	2,2	14 978	2,2	13 480	2,2	31 - 32	28 483	15 219	13 264
32 - 33	1968	27 785	2,2	14 897	2,2	12 888	2,1	32 - 33	27 281	14 743	12 538
33 - 34	1967	26 011	2,0	14 052	2,1	11 959	2,0	33 - 34	26 422	14 399	12 023
34 - 35	1966	26 150	2,0	14 257	2,1	11 893	2,0	34 - 35	26 373	14 602	11 771
<b>Zusammen</b>		<b>137 416</b>	<b>10,7</b>	<b>73 514</b>	<b>10,9</b>	<b>63 902</b>	<b>10,5</b>	<b>Zusammen</b>	<b>137 671</b>	<b>74 380</b>	<b>63 291</b>
35 - 36	1965	25 818	2,0	14 343	2,1	11 475	1,9	35 - 36	25 790	14 523	11 267
36 - 37	1964	25 084	2,0	14 159	2,1	10 925	1,8	36 - 37	24 493	13 865	10 628
37 - 38	1963	23 180	1,8	13 054	1,9	10 126	1,7	37 - 38	22 806	12 799	10 007
38 - 39	1962	21 629	1,7	12 015	1,8	9 614	1,6	38 - 39	20 729	11 449	9 280
39 - 40	1961	19 226	1,5	10 437	1,5	8 789	1,4	39 - 40	19 798	10 759	9 039
<b>Zusammen</b>		<b>114 937</b>	<b>9,0</b>	<b>64 008</b>	<b>9,5</b>	<b>50 929</b>	<b>8,4</b>	<b>Zusammen</b>	<b>113 616</b>	<b>63 395</b>	<b>50 221</b>
40 - 41	1960	19 912	1,6	10 758	1,6	9 154	1,5	40 - 41	19 099	10 304	8 795
41 - 42	1959	17 833	1,4	9 506	1,4	8 327	1,4	41 - 42	17 949	9 746	8 203
42 - 43	1958	17 756	1,4	9 682	1,4	8 074	1,3	42 - 43	17 518	9 635	7 883
43 - 44	1957	16 988	1,3	9 371	1,4	7 617	1,3	43 - 44	17 803	9 772	8 031
44 - 45	1956	18 287	1,4	9 928	1,5	8 359	1,4	44 - 45	17 981	9 483	8 498
<b>Zusammen</b>		<b>90 776</b>	<b>7,1</b>	<b>49 245</b>	<b>7,3</b>	<b>41 531</b>	<b>6,8</b>	<b>Zusammen</b>	<b>90 350</b>	<b>48 940</b>	<b>41 410</b>
45 - 46	1955	17 423	1,4	8 895	1,3	8 528	1,4	45 - 46	17 150	8 511	8 639
46 - 47	1954	16 656	1,3	7 961	1,2	8 695	1,4	46 - 47	16 481	7 741	8 740
47 - 48	1953	16 109	1,3	7 388	1,1	8 721	1,4	47 - 48	16 772	7 743	9 029
48 - 49	1952	17 253	1,3	7 976	1,2	9 277	1,5	48 - 49	16 883	7 934	8 949
49 - 50	1951	16 274	1,3	7 716	1,1	8 558	1,4	49 - 50	17 524	8 392	9 132
<b>Zusammen</b>		<b>83 715</b>	<b>6,5</b>	<b>39 936</b>	<b>5,9</b>	<b>43 779</b>	<b>7,2</b>	<b>Zusammen</b>	<b>84 810</b>	<b>40 321</b>	<b>44 489</b>

Noch: 3. Bevölkerung Baden-Württembergs am 31. Dezember 2000 nach Alter und Geschlecht  
c) Ausländer

Alter von ... bis unter ... Jahren	Ge- burts- jahr	Bevölkerung am 31. Dezember 2000						Alter von ... bis unter ... Jahren	Durchschnittliche Bevölkerung 2000		
		insgesamt	%	männlich	%	weiblich	%		insgesamt	männlich	weiblich
50 - 51	1950	18 501	1,4	8 851	1,3	9 650	1,6	50 - 51	18 688	9 257	9 431
51 - 52	1949	18 702	1,5	9 541	1,4	9 161	1,5	51 - 52	18 737	9 819	8 918
52 - 53	1948	18 519	1,4	9 961	1,5	8 558	1,4	52 - 53	18 349	10 033	8 316
53 - 54	1947	17 940	1,4	9 945	1,5	7 995	1,3	53 - 54	17 372	9 731	7 641
54 - 55	1946	16 558	1,3	9 358	1,4	7 200	1,2	54 - 55	15 783	8 896	6 887
Zusammen		90 220	7,0	47 656	7,0	42 564	7,0	Zusammen	88 929	47 736	41 193
55 - 56	1945	14 752	1,1	8 249	1,2	6 503	1,1	55 - 56	14 543	8 176	6 367
56 - 57	1944	14 131	1,1	7 954	1,2	6 177	1,0	56 - 57	13 983	7 991	5 992
57 - 58	1943	13 652	1,1	7 898	1,2	5 754	0,9	57 - 58	13 799	8 087	5 712
58 - 59	1942	13 747	1,1	8 131	1,2	5 616	0,9	58 - 59	13 270	7 897	5 373
59 - 60	1941	12 576	1,0	7 510	1,1	5 066	0,8	59 - 60	13 100	7 859	5 241
Zusammen		68 858	5,4	39 742	5,9	29 116	4,8	Zusammen	68 695	40 010	28 685
60 - 61	1940	13 185	1,0	7 917	1,2	5 268	0,9	60 - 61	12 660	7 693	4 967
61 - 62	1939	11 733	0,9	7 182	1,1	4 551	0,7	61 - 62	11 466	6 928	4 538
62 - 63	1938	10 928	0,9	6 503	1,0	4 425	0,7	62 - 63	10 512	6 289	4 223
63 - 64	1937	9 808	0,8	5 870	0,9	3 938	0,6	63 - 64	9 418	5 653	3 765
64 - 65	1936	8 710	0,7	5 194	0,8	3 516	0,6	64 - 65	8 325	4 921	3 404
Zusammen		54 364	4,2	32 666	4,8	21 698	3,6	Zusammen	52 381	31 484	20 897
65 - 66	1935	7 643	0,6	4 412	0,7	3 231	0,5	65 - 66	7 602	4 484	3 118
66 - 67	1934	7 249	0,6	4 347	0,6	2 902	0,5	66 - 67	6 992	4 160	2 832
67 - 68	1933	6 517	0,5	3 826	0,6	2 691	0,4	67 - 68	6 085	3 504	2 581
68 - 69	1932	5 453	0,4	3 031	0,4	2 422	0,4	68 - 69	5 209	2 952	2 257
69 - 70	1931	4 804	0,4	2 763	0,4	2 041	0,3	69 - 70	4 671	2 610	2 061
Zusammen		31 666	2,5	18 379	2,7	13 287	2,2	Zusammen	30 559	17 710	12 849
70 - 71	1930	4 382	0,3	2 342	0,3	2 040	0,3	70 - 71	4 118	2 200	1 918
71 - 72	1929	3 752	0,3	1 969	0,3	1 783	0,3	71 - 72	3 579	1 902	1 677
72 - 73	1928	3 315	0,3	1 768	0,3	1 547	0,3	72 - 73	3 086	1 585	1 501
73 - 74	1927	2 780	0,2	1 356	0,2	1 424	0,2	73 - 74	2 709	1 303	1 406
74 - 75	1926	2 547	0,2	1 213	0,2	1 334	0,2	74 - 75	2 373	1 125	1 248
Zusammen		16 776	1,3	8 648	1,3	8 128	1,3	Zusammen	15 865	8 115	7 750
75 - 76	1925	2 092	0,2	974	0,1	1 118	0,2	75 - 76	2 126	1 007	1 119
76 - 77	1924	2 096	0,2	986	0,1	1 110	0,2	76 - 77	1 982	903	1 079
77 - 78	1923	1 781	0,1	774	0,1	1 007	0,2	77 - 78	1 764	771	993
78 - 79	1922	1 686	0,1	733	0,1	953	0,2	78 - 79	1 564	688	876
79 - 80	1921	1 409	0,1	623	0,1	786	0,1	79 - 80	1 377	606	771
Zusammen		9 064	0,7	4 090	0,6	4 974	0,8	Zusammen	8 813	3 975	4 838
80 - 81	1920	1 269	0,1	553	0,1	716	0,1	80 - 81	1 088	466	622
81 - 82	1919	892	0,1	360	0,1	532	0,1	81 - 82	816	343	473
82 - 83	1918	708	0,1	304	0,0	404	0,1	82 - 83	652	283	369
83 - 84	1917	582	0,0	253	0,0	329	0,1	83 - 84	556	241	315
84 - 85	1916	520	0,0	226	0,0	294	0,0	84 - 85	574	244	330
Zusammen		3 971	0,3	1 696	0,3	2 275	0,4	Zusammen	3 686	1 577	2 109
85 - 86	1915	606	0,0	256	0,0	350	0,1	85 - 86	636	247	389
86 - 87	1914	640	0,0	228	0,0	412	0,1	86 - 87	582	219	363
87 - 88	1913	508	0,0	201	0,0	307	0,1	87 - 88	506	197	309
88 - 89	1912	474	0,0	181	0,0	293	0,0	88 - 89	479	181	298
89 - 90	1911	459	0,0	168	0,0	291	0,0	89 - 90	439	155	284
Zusammen		2 687	0,2	1 034	0,2	1 653	0,3	Zusammen	2 642	999	1 643
90 - 91	1910	386	0,0	125	0,0	261	0,0	90 - 91	381	136	245
91 - 92	1909	355	0,0	136	0,0	219	0,0	91 - 92	319	112	207
92 - 93	1908	264	0,0	78	0,0	186	0,0	92 - 93	250	81	169
93 - 94	1907	228	0,0	81	0,0	147	0,0	93 - 94	223	81	142
94 - 95	1906	209	0,0	78	0,0	131	0,0	94 - 95	199	75	124
Zusammen		1 442	0,1	498	0,1	944	0,2	Zusammen	1 372	485	887
95 und mehr	1905 und früher	1 308	0,1	505	0,1	803	0,1	95 und mehr	1 231	476	755
Insgesamt		1 284 142	100	676 228	100	607 914	100	Insgesamt	1 295 372	684 906	610 466

#### 4. Bevölkerung in den Stadt- und Landkreisen Baden-Württembergs am 31. Dezember 2000 nach Altersgruppen

##### a) Gesamtbevölkerung

Kreis Region Regierungsbezirk Land	Bevölkerung insgesamt	Altersgruppe von ... bis unter ... Jahren									
		0 – 3		3 – 6		6 – 15		15 – 18		18 – 21	
		Anzahl	%	Anzahl	%	Anzahl	%	Anzahl	%	Anzahl	%
<b>Stadtkreis</b>											
Stuttgart, Landeshauptstadt	583 874	15 917	2,7	15 443	2,6	45 324	7,8	14 291	2,4	17 727	3,0
<b>Landkreise</b>											
Böblingen	364 987	12 342	3,4	12 697	3,5	37 917	10,4	11 577	3,2	12 245	3,4
Esslingen	500 666	15 810	3,2	16 597	3,3	49 770	9,9	15 067	3,0	16 193	3,2
Göppingen	256 792	7 968	3,1	8 534	3,3	27 350	10,7	8 699	3,4	9 057	3,5
Ludwigsburg	497 764	16 062	3,2	16 843	3,4	51 231	10,3	15 502	3,1	16 247	3,3
Rems-Murr-Kreis	409 296	13 239	3,2	13 980	3,4	42 686	10,4	12 949	3,2	13 348	3,3
<b>Region Stuttgart</b>	2 613 379	81 338	3,1	84 094	3,2	254 278	9,7	78 085	3,0	84 817	3,2
<b>Stadtkreis</b>											
Heilbronn	119 305	3 449	2,9	3 447	2,9	10 899	9,1	3 751	3,1	4 097	3,4
<b>Landkreise</b>											
Heilbronn	320 955	10 812	3,4	11 820	3,7	37 362	11,6	11 239	3,5	11 182	3,5
Hohenlohekreis	107 754	3 509	3,3	3 802	3,5	12 447	11,6	3 950	3,7	4 019	3,7
Schwäbisch Hall	185 728	6 163	3,3	6 781	3,7	21 812	11,7	7 201	3,9	7 082	3,8
Main-Tauber-Kreis	137 057	4 103	3,0	4 425	3,2	14 886	10,9	5 014	3,7	4 975	3,6
<b>Region Franken</b>	870 799	28 036	3,2	30 275	3,5	97 406	11,2	31 155	3,6	31 355	3,6
<b>Landkreise</b>											
Heidenheim	136 976	4 149	3,0	4 444	3,2	15 040	11,0	4 922	3,6	4 955	3,6
Ostalbkreis	314 198	10 521	3,3	11 013	3,5	35 333	11,2	11 150	3,5	11 662	3,7
<b>Region Ostwürttemberg</b>	451 174	14 670	3,3	15 457	3,4	50 373	11,2	16 072	3,6	16 617	3,7
<b>Regierungsbezirk Stuttgart</b>	3 935 352	124 044	3,2	129 826	3,3	402 057	10,2	125 312	3,2	132 789	3,4
<b>Stadtkreise</b>											
Baden-Baden	52 729	1 236	2,3	1 345	2,6	4 139	7,8	1 301	2,5	1 492	2,8
Karlsruhe	278 558	7 646	2,7	7 205	2,6	22 220	8,0	6 874	2,5	8 543	3,1
<b>Landkreise</b>											
Karlsruhe	419 555	12 957	3,1	13 972	3,3	43 825	10,4	13 519	3,2	14 075	3,4
Rastatt	223 328	6 414	2,9	7 145	3,2	23 180	10,4	7 453	3,3	7 415	3,3
<b>Region Mittlerer Oberrhein</b>	974 170	28 253	2,9	29 667	3,0	93 364	9,6	29 147	3,0	31 525	3,2
<b>Stadtkreise</b>											
Heidelberg	140 259	3 466	2,5	3 454	2,5	10 274	7,3	3 190	2,3	4 790	3,4
Mannheim	306 729	8 488	2,8	8 410	2,7	25 435	8,3	7 984	2,6	9 588	3,1
<b>Landkreise</b>											
Neckar-Odenwald-Kreis	149 424	4 457	3,0	4 919	3,3	16 584	11,1	5 491	3,7	5 375	3,6
Rhein-Neckar-Kreis	524 028	15 557	3,0	16 521	3,2	51 873	9,9	16 291	3,1	17 063	3,3
<b>Region Unterer Neckar</b>	1 120 440	31 968	2,9	33 304	3,0	104 166	9,3	32 956	2,9	36 816	3,3
<b>Stadtkreis</b>											
Pforzheim	117 156	3 448	2,9	3 541	3,0	10 912	9,3	3 596	3,1	4 067	3,5
<b>Landkreise</b>											
Calw	158 959	5 203	3,3	5 609	3,5	18 257	11,5	5 650	3,6	5 590	3,5
Enzkreis	192 852	6 346	3,3	6 943	3,6	21 981	11,4	6 607	3,4	6 530	3,4
Freudenstadt	120 848	3 882	3,2	4 317	3,6	13 590	11,2	4 170	3,5	4 405	3,6
<b>Region Nordschwarzwald</b>	589 815	18 879	3,2	20 410	3,5	64 740	11,0	20 023	3,4	20 592	3,5
<b>Regierungsbezirk Karlsruhe</b>	2 684 425	79 100	2,9	83 381	3,1	262 270	9,8	82 126	3,1	88 933	3,3

Altersgruppe von ... bis unter ... Jahren												Kreis Region Regierungsbezirk Land
21 – 30		30 – 40		40 – 50		50 – 60		60 – 65		65 und mehr		
Anzahl	%	Anzahl	%	Anzahl	%	Anzahl	%	Anzahl	%	Anzahl	%	
												Stadtkreis
75 880	13,0	109 672	18,8	80 292	13,8	73 564	12,6	39 510	6,8	96 254	16,5	Stuttgart, Landeshauptstadt
												Landkreise
39 708	10,9	64 859	17,8	52 749	14,5	45 154	12,4	24 833	6,8	50 906	13,9	Böblingen
53 327	10,7	87 179	17,4	71 303	14,2	63 151	12,6	35 041	7,0	77 228	15,4	Esslingen
26 345	10,3	42 044	16,4	36 102	14,1	30 498	11,9	17 537	6,8	42 658	16,6	Göppingen
52 298	10,5	87 285	17,5	71 556	14,4	61 994	12,5	34 417	6,9	74 329	14,9	Ludwigsburg
41 564	10,2	71 467	17,5	58 353	14,3	49 848	12,2	28 625	7,0	63 237	15,5	Rems-Murr-Kreis
289 122	11,1	462 506	17,7	370 355	14,2	324 209	12,4	179 963	6,9	404 612	15,5	Region Stuttgart
												Stadtkreis
13 905	11,7	19 596	16,4	16 395	13,7	14 384	12,1	8 421	7,1	20 961	17,6	Heilbronn
												Landkreise
33 414	10,4	56 035	17,5	47 027	14,7	35 705	11,1	19 816	6,2	46 543	14,5	Heilbronn
11 706	10,9	18 131	16,8	15 792	14,7	11 186	10,4	6 429	6,0	16 783	15,6	Hohenlohekreis
19 110	10,3	30 511	16,4	27 400	14,8	19 644	10,6	10 986	5,9	29 038	15,6	Schwäbisch Hall
14 086	10,3	22 098	16,1	19 900	14,5	14 912	10,9	8 845	6,5	23 813	17,4	Main-Tauber-Kreis
92 221	10,6	146 371	16,8	126 514	14,5	95 831	11,0	54 497	6,3	137 138	15,7	Region Franken
												Landkreise
13 808	10,1	21 653	15,8	19 123	14,0	15 547	11,4	9 275	6,8	24 060	17,6	Heidenheim
34 093	10,9	51 356	16,3	44 360	14,1	34 882	11,1	19 850	6,3	49 978	15,9	Ostalbkreis
47 901	10,6	73 009	16,2	63 483	14,1	50 429	11,2	29 125	6,5	74 038	16,4	Region Ostwürttemberg
429 244	10,9	681 886	17,3	560 352	14,2	470 469	12,0	263 585	6,7	615 788	15,6	Regierungsbezirk Stuttgart
												Stadtkreise
4 492	8,5	8 266	15,7	7 279	13,8	6 804	12,9	4 141	7,9	12 234	23,2	Baden-Baden
34 823	12,5	51 119	18,4	39 307	14,1	33 024	11,9	18 344	6,6	49 453	17,8	Karlsruhe
												Landkreise
40 867	9,7	72 059	17,2	64 104	15,3	50 780	12,1	28 544	6,8	64 853	15,5	Karlsruhe
21 207	9,5	37 551	16,8	34 177	15,3	25 787	11,5	15 531	7,0	37 468	16,8	Rastatt
101 389	10,4	168 995	17,3	144 867	14,9	116 395	11,9	66 560	6,8	164 008	16,8	Region Mittlerer Oberrhein
												Stadtkreise
23 235	16,6	28 361	20,2	19 743	14,1	15 030	10,7	7 526	5,4	21 190	15,1	Heidelberg
36 375	11,9	56 231	18,3	43 945	14,3	37 825	12,3	20 378	6,6	52 070	17,0	Mannheim
												Landkreise
15 115	10,1	25 332	17,0	22 041	14,8	16 326	10,9	9 625	6,4	24 159	16,2	Neckar-Odenwald-Kreis
51 164	9,8	92 153	17,6	78 470	15,0	65 709	12,5	36 091	6,9	83 136	15,9	Rhein-Neckar-Kreis
125 889	11,2	202 077	18,0	164 199	14,7	134 890	12,0	73 620	6,6	180 555	16,1	Region Unterer Neckar
												Stadtkreis
12 743	10,9	18 923	16,2	16 240	13,9	13 934	11,9	8 210	7,0	21 542	18,4	Pforzheim
												Landkreise
16 348	10,3	26 612	16,7	23 036	14,5	17 445	11,0	10 179	6,4	25 030	15,7	Calw
17 966	9,3	33 032	17,1	28 635	14,8	22 858	11,9	12 791	6,6	29 163	15,1	Enzkreis
12 952	10,7	20 541	17,0	17 196	14,2	12 659	10,5	7 877	6,5	19 259	15,9	Freudenstadt
60 009	10,2	99 108	16,8	85 107	14,4	66 896	11,3	39 057	6,6	94 994	16,1	Region Nordschwarzwald
287 287	10,7	470 180	17,5	394 173	14,7	318 181	11,9	179 237	6,7	439 557	16,4	Regierungsbezirk Karlsruhe

Noch: 4. Bevölkerung in den Stadt- und Landkreisen Baden-Württembergs am 31. Dezember 2000 nach Altersgruppen  
a) Gesamtbevölkerung

Kreis Region Regierungsbezirk Land	Bevölkerung insgesamt	Altersgruppe von ... bis unter ... Jahren									
		0 – 3		3 – 6		6 – 15		15 – 18		18 – 21	
		Anzahl	%	Anzahl	%	Anzahl	%	Anzahl	%	Anzahl	%
Stadtkreis Freiburg im Breisgau	205 102	5 818	2,8	5 514	2,7	16 078	7,8	5 202	2,5	7 194	3,5
Landkreise Breisgau-Hochschwarzwald	240 545	7 745	3,2	8 407	3,5	26 174	10,9	8 063	3,4	8 442	3,5
Emmendingen	151 414	4 791	3,2	5 222	3,4	16 642	11,0	5 224	3,5	5 391	3,6
Ortenaukreis	408 126	12 785	3,1	14 020	3,4	45 457	11,1	14 343	3,5	14 413	3,5
Region Südlicher Oberrhein	1 005 187	31 139	3,1	33 163	3,3	104 351	10,4	32 832	3,3	35 440	3,5
Landkreise Rottweil	140 873	4 506	3,2	5 012	3,6	16 369	11,6	5 106	3,6	4 978	3,5
Schwarzwald-Baar-Kreis	210 347	6 313	3,0	6 879	3,3	22 428	10,7	7 313	3,5	7 409	3,5
Tuttlingen	132 916	4 557	3,4	4 698	3,5	15 138	11,4	4 785	3,6	4 865	3,7
Region Schwarzwald-Baar-Heuberg	484 136	15 376	3,2	16 589	3,4	53 935	11,1	17 204	3,6	17 252	3,6
Landkreise Konstanz	266 183	7 886	3,0	8 131	3,1	25 305	9,5	7 977	3,0	8 817	3,3
Lörrach	217 175	6 663	3,1	7 362	3,4	23 575	10,9	7 325	3,4	7 277	3,4
Waldshut	164 944	5 256	3,2	5 649	3,4	18 734	11,4	6 113	3,7	5 912	3,6
Region Hochrhein-Bodensee	648 302	19 805	3,1	21 142	3,3	67 614	10,4	21 415	3,3	22 006	3,4
<b>Regierungsbezirk Freiburg</b>	<b>2 137 625</b>	<b>66 320</b>	<b>3,1</b>	<b>70 894</b>	<b>3,3</b>	<b>225 900</b>	<b>10,6</b>	<b>71 451</b>	<b>3,3</b>	<b>74 698</b>	<b>3,5</b>
Landkreise Reutlingen	277 995	8 965	3,2	9 261	3,3	29 765	10,7	9 119	3,3	9 801	3,5
Tübingen	208 535	6 852	3,3	7 020	3,4	22 004	10,6	6 855	3,3	7 711	3,7
Zollernalbkreis	192 891	5 791	3,0	6 308	3,3	21 591	11,2	6 586	3,4	6 582	3,4
Region Neckar-Alb	679 421	21 608	3,2	22 589	3,3	73 360	10,8	22 560	3,3	24 094	3,5
Stadtkreis Ulm	117 233	3 496	3,0	3 383	2,9	10 397	8,9	3 549	3,0	4 339	3,7
Landkreise Alb-Donau-Kreis	185 929	6 648	3,6	6 965	3,7	22 033	11,9	6 748	3,6	6 733	3,6
Biberach	182 979	6 486	3,5	6 987	3,8	22 417	12,3	6 874	3,8	6 771	3,7
Region Donau-Iller <sup>1)</sup>	486 141	16 630	3,4	17 335	3,6	54 847	11,3	17 171	3,5	17 843	3,7
Landkreise Bodenseekreis	199 181	6 184	3,1	6 660	3,3	21 160	10,6	6 732	3,4	7 044	3,5
Ravensburg	268 770	9 082	3,4	9 683	3,6	30 901	11,5	9 516	3,5	9 797	3,6
Sigmaringen	133 500	4 576	3,4	4 900	3,7	15 963	12,0	5 066	3,8	5 093	3,8
Region Bodensee-Oberschwaben	601 451	19 842	3,3	21 243	3,5	68 024	11,3	21 314	3,5	21 934	3,6
<b>Regierungsbezirk Tübingen</b>	<b>1 767 013</b>	<b>58 080</b>	<b>3,3</b>	<b>61 167</b>	<b>3,5</b>	<b>196 231</b>	<b>11,1</b>	<b>61 045</b>	<b>3,5</b>	<b>63 871</b>	<b>3,6</b>
<b>Baden-Württemberg</b>	<b>10 524 415</b>	<b>327 544</b>	<b>3,1</b>	<b>345 268</b>	<b>3,3</b>	<b>1 086 458</b>	<b>10,3</b>	<b>339 934</b>	<b>3,2</b>	<b>360 291</b>	<b>3,4</b>

1) Soweit Land Baden-Württemberg.



Altersgruppe von ... bis unter ... Jahren												Kreis . Region Regierungsbezirk Land
21 – 30		30 – 40		40 – 50		50 – 60		60 – 65		65 und mehr		
Anzahl	%	Anzahl	%	Anzahl	%	Anzahl	%	Anzahl	%	Anzahl	%	
32 075	15,6	41 195	20,1	29 829	14,5	20 690	10,1	10 746	5,2	30 761	15,0	Stadtkreis Freiburg im Breisgau
23 645	9,8	41 199	17,1	35 844	14,9	28 036	11,7	15 569	6,5	37 421	15,6	Landkreise Breisgau-Hochschwarzwald
14 737	9,7	25 802	17,0	23 082	15,2	17 359	11,5	9 882	6,5	23 282	15,4	Emmendingen
40 804	10,0	68 318	16,7	60 303	14,8	43 975	10,8	26 997	6,6	66 711	16,3	Ortenaukreis
111 261	11,1	176 514	17,6	149 058	14,8	110 060	10,9	63 194	6,3	158 175	15,7	Region Südlicher Oberrhein
13 748	9,8	23 134	16,4	19 460	13,8	15 535	11,0	9 672	6,9	23 353	16,6	Landkreise Rottweil
20 961	10,0	32 886	15,6	29 765	14,2	24 444	11,6	14 859	7,1	37 090	17,6	Schwarzwald-Baar-Kreis
14 179	10,7	21 401	16,1	18 994	14,3	14 327	10,8	8 820	6,6	21 152	15,9	Tuttlingen
48 888	10,1	77 421	16,0	68 219	14,1	54 306	11,2	33 351	6,9	81 595	16,9	Region Schwarzwald-Baar-Heuberg
29 290	11,0	47 933	18,0	38 166	14,3	30 535	11,5	17 964	6,7	44 179	16,6	Landkreise Konstanz
20 524	9,5	37 655	17,3	32 532	15,0	24 495	11,3	14 561	6,7	35 206	16,2	Lörrach
15 930	9,7	27 508	16,7	23 843	14,5	18 071	11,0	10 791	6,5	27 137	16,5	Waldshut
65 744	10,1	113 096	17,4	94 541	14,6	73 101	11,3	43 316	6,7	106 522	16,4	Region Hochrhein-Bodensee
225 893	10,6	367 031	17,2	311 818	14,6	237 467	11,1	139 861	6,5	346 292	16,2	Regierungsbezirk Freiburg
29 554	10,6	48 059	17,3	40 045	14,4	31 108	11,2	18 518	6,7	43 800	15,8	Landkreise Reutlingen
25 525	12,2	40 764	19,5	33 053	15,9	21 109	10,1	11 467	5,5	26 175	12,6	Tübingen
19 250	10,0	31 646	16,4	27 942	14,5	21 453	11,1	13 392	6,9	32 350	16,8	Zollernalbkreis
74 329	10,9	120 469	17,7	101 040	14,9	73 670	10,8	43 377	6,4	102 325	15,1	Region Neckar-Alb
15 448	13,2	20 273	17,3	15 967	13,6	14 090	12,0	7 291	6,2	19 000	16,2	Stadtkreis Ulm
19 612	10,5	31 425	16,9	26 870	14,5	20 081	10,8	11 589	6,2	27 225	14,6	Landkreise Alb-Donau-Kreis
19 317	10,6	30 624	16,7	26 462	14,5	18 929	10,3	11 183	6,1	26 929	14,7	Biberach
54 377	11,2	82 322	16,9	69 299	14,3	53 100	10,9	30 063	6,2	73 154	15,0	Region Donau-Iller <sup>1)</sup>
19 762	9,9	33 004	16,6	28 124	14,1	25 068	12,6	14 024	7,0	31 419	15,8	Landkreise Bodenseekreis
28 866	10,7	46 352	17,2	37 639	14,0	29 965	11,1	16 519	6,1	40 450	15,1	Ravensburg
14 242	10,7	23 354	17,5	18 593	13,9	13 480	10,1	8 265	6,2	19 968	15,0	Sigmaringen
62 870	10,5	102 710	17,1	84 356	14,0	68 513	11,4	38 808	6,5	91 837	15,3	Region Bodensee-Oberschwaben
191 576	10,8	305 501	17,3	254 695	14,4	195 283	11,1	112 248	6,4	267 316	15,1	Regierungsbezirk Tübingen
1 134 000	10,8	1 824 598	17,3	1 521 038	14,5	1 221 400	11,6	694 931	6,6	1 668 953	15,9	Baden-Württemberg

4. Bevölkerung in den Stadt- und Landkreisen Baden-Württembergs am 31. Dezember 2000 nach Altersgruppen  
b) Deutsche

Kreis Region Regierungsbezirk Land	Deutsche insgesamt	Altersgruppe von ... bis unter ... Jahren									
		0 – 3		3 – 6		6 – 15		15 – 18		18 – 21	
		Anzahl	%	Anzahl	%	Anzahl	%	Anzahl	%	Anzahl	%
Stadtkreis Stuttgart, Landeshauptstadt	442 063	12 546	2,8	10 691	2,4	31 715	7,2	9 734	2,2	11 658	2,6
Landkreise											
Böblingen	305 555	10 664	3,5	10 334	3,4	31 081	10,2	9 358	3,1	9 432	3,1
Esslingen	427 020	13 830	3,2	13 698	3,2	41 393	9,7	12 378	2,9	12 759	3,0
Göppingen	221 568	7 072	3,2	7 144	3,2	22 835	10,3	7 235	3,3	7 287	3,3
Ludwigsburg	419 175	13 877	3,3	13 498	3,2	41 623	9,9	12 561	3,0	12 647	3,0
Rems-Murr-Kreis	353 984	11 650	3,3	11 784	3,3	36 184	10,2	10 936	3,1	10 861	3,1
Region Stuttgart	2 169 365	69 639	3,2	67 149	3,1	204 831	9,4	62 202	2,9	64 644	3,0
Stadtkreis Heilbronn	95 128	2 669	2,8	2 418	2,5	8 053	8,5	2 833	3,0	3 056	3,2
Landkreise											
Heilbronn	285 924	9 598	3,4	10 116	3,5	32 467	11,4	9 904	3,5	9 480	3,3
Hohenlohekreis	100 267	3 336	3,3	3 519	3,5	11 665	11,6	3 701	3,7	3 714	3,7
Schwäbisch Hall	173 187	5 798	3,3	6 275	3,6	20 328	11,7	6 751	3,9	6 529	3,8
Main-Tauber-Kreis	130 136	3 943	3,0	4 201	3,2	14 046	10,8	4 758	3,7	4 690	3,6
Region Franken	784 642	25 344	3,2	26 529	3,4	86 559	11,0	27 947	3,6	27 469	3,5
Landkreise											
Heidenheim	122 032	3 707	3,0	3 841	3,1	13 224	10,8	4 353	3,6	4 290	3,5
Ostalbkreis	287 481	9 655	3,4	9 978	3,5	32 040	11,1	10 167	3,5	10 224	3,6
Region Ostwürttemberg	409 513	13 362	3,3	13 819	3,4	45 264	11,1	14 520	3,5	14 514	3,5
<b>Regierungsbezirk Stuttgart</b>	<b>3 363 520</b>	<b>108 345</b>	<b>3,2</b>	<b>107 497</b>	<b>3,2</b>	<b>336 654</b>	<b>10,0</b>	<b>104 669</b>	<b>3,1</b>	<b>106 627</b>	<b>3,2</b>
Stadtkreise											
Baden-Baden	46 853	1 154	2,5	1 206	2,6	3 651	7,8	1 121	2,4	1 307	2,8
Karlsruhe	238 050	6 817	2,9	6 179	2,6	18 817	7,9	5 758	2,4	6 693	2,8
Landkreise											
Karlsruhe	381 906	11 863	3,1	12 373	3,2	39 193	10,3	12 171	3,2	12 393	3,2
Rastatt	203 858	5 969	2,9	6 545	3,2	21 415	10,5	6 885	3,4	6 701	3,3
Region Mittlerer Oberrhein	870 667	25 803	3,0	26 303	3,0	83 076	9,5	25 935	3,0	27 094	3,1
Stadtkreise											
Heidelberg	117 510	2 997	2,6	2 840	2,4	8 572	7,3	2 644	2,3	3 710	3,2
Mannheim	240 175	6 394	2,7	5 757	2,4	18 081	7,5	5 779	2,4	6 556	2,7
Landkreise											
Neckar-Odenwald-Kreis	139 550	4 228	3,0	4 553	3,3	15 408	11,0	5 100	3,7	4 893	3,5
Rhein-Neckar-Kreis	471 222	14 170	3,0	14 568	3,1	45 524	9,7	14 420	3,1	14 779	3,1
Region Unterer Neckar	968 457	27 789	2,9	27 718	2,9	87 585	9,0	27 943	2,9	29 938	3,1
Stadtkreis Pforzheim	97 040	2 934	3,0	2 705	2,8	8 453	8,7	2 857	2,9	3 137	3,2
Landkreise											
Calw	140 172	4 687	3,3	4 893	3,5	15 933	11,4	4 883	3,5	4 697	3,4
Enzkreis	172 765	5 742	3,3	6 145	3,6	19 491	11,3	5 804	3,4	5 580	3,2
Freudenstadt	109 395	3 548	3,2	3 866	3,5	12 227	11,2	3 682	3,4	3 801	3,5
Region Nordschwarzwald	519 372	16 911	3,3	17 609	3,4	56 104	10,8	17 226	3,3	17 215	3,3
<b>Regierungsbezirk Karlsruhe</b>	<b>2 358 496</b>	<b>70 503</b>	<b>3,0</b>	<b>71 630</b>	<b>3,0</b>	<b>226 765</b>	<b>9,6</b>	<b>71 104</b>	<b>3,0</b>	<b>74 247</b>	<b>3,1</b>

Altersgruppe von ... bis unter ... Jahren												Kreis - Region Regierungsbezirk Land
21 – 30		30 – 40		40 – 50		50 – 60		60 – 65		65 und mehr		
Anzahl	%	Anzahl	%	Anzahl	%	Anzahl	%	Anzahl	%	Anzahl	%	
48 795	11,0	81 943	18,5	60 202	13,6	53 752	12,2	32 428	7,3	88 599	20,0	Stadtkreis Stuttgart, Landeshauptstadt
28 562	9,3	53 825	17,6	44 454	14,5	37 268	12,2	22 229	7,3	48 348	15,8	Landkreise Böblingen
39 641	9,3	73 495	17,2	61 349	14,4	52 860	12,4	31 663	7,4	73 954	17,3	Esslingen
19 986	9,0	35 460	16,0	31 440	14,2	26 163	11,8	16 057	7,2	40 889	18,5	Göppingen
37 701	9,0	72 174	17,2	61 261	14,6	51 946	12,4	31 005	7,4	70 882	16,9	Ludwigsburg
31 678	8,9	60 649	17,1	50 562	14,3	42 744	12,1	26 334	7,4	60 602	17,1	Rems-Murr-Kreis
206 363	9,5	377 546	17,4	309 268	14,3	264 733	12,2	159 716	7,4	383 274	17,7	Region Stuttgart
8 887	9,3	14 812	15,6	13 470	14,2	11 695	12,3	7 383	7,8	19 852	20,9	Stadtkreis Heilbronn
26 651	9,3	49 014	17,1	42 754	15,0	32 135	11,2	18 579	6,5	45 226	15,8	Landkreise Heilbronn
10 260	10,2	16 549	16,5	14 691	14,7	10 249	10,2	6 144	6,1	16 439	16,4	Hohenlohekreis
16 727	9,7	27 796	16,0	25 785	14,9	18 303	10,6	10 493	6,1	28 402	16,4	Schwäbisch Hall
12 767	9,8	20 561	15,8	18 938	14,6	14 153	10,9	8 607	6,6	23 472	18,0	Main-Tauber-Kreis
75 292	9,6	128 732	16,4	115 638	14,7	86 535	11,0	51 206	6,5	133 391	17,0	Region Franken
11 036	9,0	18 800	15,4	17 139	14,0	13 741	11,3	8 594	7,0	23 307	19,1	Landkreise Heidenheim
28 869	10,0	46 350	16,1	41 032	14,3	31 726	11,0	18 760	6,5	48 680	16,9	Ostalbkreis
39 905	9,7	65 150	15,9	58 171	14,2	45 467	11,1	27 354	6,7	71 987	17,6	Region Ostwürttemberg
321 560	9,6	571 428	17,0	483 077	14,4	396 735	11,8	238 276	7,1	588 652	17,5	Regierungsbezirk Stuttgart
3 511	7,5	7 055	15,1	6 419	13,7	5 988	12,8	3 841	8,2	11 600	24,8	Stadtkreise Baden-Baden
25 202	10,6	42 701	17,9	33 758	14,2	28 493	12,0	16 650	7,0	46 982	19,7	Karlsruhe
33 801	8,9	64 640	16,9	59 058	15,5	46 194	12,1	27 036	7,1	63 184	16,5	Landkreise Karlsruhe
17 670	8,7	33 960	16,7	31 548	15,5	22 885	11,2	14 479	7,1	35 801	17,6	Rastatt
80 184	9,2	148 356	17,0	130 783	15,0	103 560	11,9	62 006	7,1	157 567	18,1	Region Mittlerer Oberrhein
17 778	15,1	22 936	19,5	16 465	14,0	12 901	11,0	6 793	5,8	19 874	16,9	Stadtkreise Heidelberg
23 155	9,6	43 517	18,1	35 420	14,7	29 650	12,3	17 492	7,3	48 374	20,1	Mannheim
13 193	9,5	23 338	16,7	20 784	14,9	15 161	10,9	9 223	6,6	23 669	17,0	Landkreise Neckar-Odenwald-Kreis
41 460	8,8	80 974	17,2	71 291	15,1	59 789	12,7	33 972	7,2	80 275	17,0	Rhein-Neckar-Kreis
95 586	9,9	170 765	17,6	143 960	14,9	117 501	12,1	67 480	7,0	172 192	17,8	Region Unterer Neckar
9 023	9,3	15 116	15,6	13 485	13,9	11 490	11,8	7 404	7,6	20 436	21,1	Stadtkreis Pforzheim
12 978	9,3	23 269	16,6	20 503	14,6	14 802	10,6	9 381	6,7	24 146	17,2	Landkreise Calw
14 447	8,4	29 120	16,9	25 949	15,0	20 262	11,7	11 958	6,9	28 267	16,4	Enzkreis
10 919	10,0	18 367	16,8	15 635	14,3	11 266	10,3	7 374	6,7	18 710	17,1	Freudenstadt
47 367	9,1	85 872	16,5	75 572	14,6	57 820	11,1	36 117	7,0	91 559	17,6	Region Nordschwarzwald
223 137	9,5	404 993	17,2	350 315	14,9	278 881	11,8	165 603	7,0	421 318	17,9	Regierungsbezirk Karlsruhe

Noch: 4. Bevölkerung in den Stadt- und Landkreisen Baden-Württembergs am 31. Dezember 2000 nach Altersgruppen  
b) Deutsche

Kreis Region Regierungsbezirk Land	Deutsche insgesamt	Altersgruppe von ... bis unter ... Jahren									
		0 – 3		3 – 6		6 – 15		15 – 18		18 – 21	
		Anzahl	%	Anzahl	%	Anzahl	%	Anzahl	%	Anzahl	%
<b>Stadtkreis</b>											
Freiburg im Breisgau	177 245	5 190	2,9	4 743	2,7	13 903	7,8	4 412	2,5	5 923	3,3
<b>Landkreise</b>											
Breisgau-Hochschwarzwald	223 439	7 294	3,3	7 822	3,5	24 318	10,9	7 529	3,4	7 730	3,5
Emmendingen	142 532	4 529	3,2	4 859	3,4	15 646	11,0	4 925	3,5	5 029	3,5
Ortenaukreis	379 143	12 032	3,2	12 958	3,4	42 044	11,1	13 283	3,5	13 148	3,5
<b>Region Südlicher Oberrhein</b>	922 359	29 045	3,1	30 382	3,3	95 911	10,4	30 149	3,3	31 830	3,5
<b>Landkreise</b>											
Rottweil	129 751	4 287	3,3	4 635	3,6	15 023	11,6	4 644	3,6	4 423	3,4
Schwarzwald-Baar-Kreis	186 584	5 749	3,1	6 011	3,2	19 906	10,7	6 452	3,5	6 342	3,4
Tuttlingen	118 204	4 074	3,4	4 106	3,5	13 307	11,3	4 211	3,6	4 141	3,5
<b>Region Schwarzwald-Baar-Heuberg</b>	434 539	14 110	3,2	14 752	3,4	48 236	11,1	15 307	3,5	14 906	3,4
<b>Landkreise</b>											
Konstanz	234 813	7 004	3,0	7 153	3,0	22 255	9,5	6 948	3,0	7 461	3,2
Lörrach	193 565	5 961	3,1	6 442	3,3	20 843	10,8	6 352	3,3	6 248	3,2
Waldshut	147 513	4 749	3,2	5 006	3,4	16 634	11,3	5 435	3,7	5 129	3,5
<b>Region Hochrhein-Bodensee</b>	575 891	17 714	3,1	18 601	3,2	59 732	10,4	18 735	3,3	18 838	3,3
<b>Regierungsbezirk Freiburg</b>	1 932 789	60 869	3,1	63 735	3,3	203 879	10,5	64 191	3,3	65 574	3,4
<b>Landkreise</b>											
Reutlingen	242 267	8 076	3,3	8 014	3,3	25 782	10,6	7 841	3,2	8 016	3,3
Tübingen	182 652	6 219	3,4	6 149	3,4	19 496	10,7	6 039	3,3	6 370	3,5
Zollernalbkreis	173 878	5 159	3,0	5 556	3,2	19 087	11,0	5 769	3,3	5 682	3,3
<b>Region Neckar-Alb</b>	598 797	19 454	3,2	19 719	3,3	64 365	10,7	19 649	3,3	20 068	3,4
<b>Stadtkreis</b>											
Ulm	96 827	2 962	3,1	2 617	2,7	8 182	8,5	2 766	2,9	3 281	3,4
<b>Landkreise</b>											
Alb-Donau-Kreis	168 498	6 081	3,6	6 172	3,7	19 800	11,8	6 052	3,6	5 876	3,5
Biberach	172 573	6 172	3,6	6 579	3,8	21 193	12,3	6 497	3,8	6 240	3,6
<b>Region Donau-Iller<sup>1)</sup></b>	437 898	15 215	3,5	15 368	3,5	49 175	11,2	15 315	3,5	15 397	3,5
<b>Landkreise</b>											
Bodenseekreis	179 645	5 685	3,2	6 020	3,4	19 052	10,6	5 978	3,3	6 063	3,4
Ravensburg	246 224	8 449	3,4	8 876	3,6	28 424	11,5	8 743	3,6	8 792	3,6
Sigmaringen	122 904	4 237	3,4	4 472	3,6	14 517	11,8	4 537	3,7	4 470	3,6
<b>Region Bodensee-Oberschwaben</b>	548 773	18 371	3,3	19 368	3,5	61 993	11,3	19 258	3,5	19 325	3,5
<b>Regierungsbezirk Tübingen</b>	1 585 468	53 040	3,3	54 455	3,4	175 533	11,1	54 222	3,4	54 790	3,5
<b>Baden-Württemberg</b>	9 240 273	292 757	3,2	297 317	3,2	942 831	10,2	294 186	3,2	301 238	3,3

1) Soweit Land Baden-Württemberg.

Altersgruppe von ... bis unter ... Jahren												Kreis Region Regierungsbezirk Land
21 – 30		30 – 40		40 – 50		50 – 60		60 – 65		65 und mehr		
Anzahl	%	Anzahl	%	Anzahl	%	Anzahl	%	Anzahl	%	Anzahl	%	
25 306	14,3	34 694	19,6	25 998	14,7	18 180	10,3	9 906	5,6	28 990	16,4	Stadtkreis Freiburg im Breisgau
20 420	9,1	37 429	16,8	33 480	15,0	26 108	11,7	14 964	6,7	36 345	16,3	Landkreise Breisgau-Hochschwarzwald
13 126	9,2	23 855	16,7	21 845	15,3	16 405	11,5	9 536	6,7	22 777	16,0	Emmendingen
35 442	9,3	62 589	16,5	56 231	14,8	40 634	10,7	25 853	6,8	64 929	17,1	Ortenaukreis
94 294	10,2	158 567	17,2	137 554	14,9	101 327	11,0	60 259	6,5	153 041	16,6	Region Südlicher Oberrhein
11 782	9,1	21 015	16,2	17 810	13,7	14 166	10,9	9 222	7,1	22 744	17,5	Landkreise Rottweil
16 699	8,9	28 640	15,3	26 502	14,2	20 872	11,2	13 728	7,4	35 683	19,1	Schwarzwald-Baar-Kreis
11 316	9,6	18 795	15,9	17 084	14,5	12 537	10,6	8 233	7,0	20 400	17,3	Tuttlingen
39 797	9,2	68 450	15,8	61 396	14,1	47 575	10,9	31 183	7,2	78 827	18,1	Region Schwarzwald-Baar-Heuberg
23 134	9,9	41 463	17,7	33 873	14,4	26 776	11,4	16 599	7,1	42 147	17,9	Landkreise Konstanz
16 577	8,6	33 015	17,1	29 114	15,0	21 724	11,2	13 547	7,0	33 742	17,4	Lörrach
13 112	8,9	24 236	16,4	21 369	14,5	15 916	10,8	10 076	6,8	25 851	17,5	Waldshut
52 823	9,2	98 714	17,1	84 356	14,6	64 416	11,2	40 222	7,0	101 740	17,7	Region Hochrhein-Bodensee
186 914	9,7	325 731	16,9	283 306	14,7	213 318	11,0	131 664	6,8	333 608	17,3	Regierungsbezirk Freiburg
22 667	9,4	40 981	16,9	35 260	14,6	26 626	11,0	16 945	7,0	42 059	17,4	Landkreise Reutlingen
20 270	11,1	34 983	19,2	29 075	15,9	18 480	10,1	10 561	5,8	25 010	13,7	Tübingen
15 837	9,1	28 092	16,2	25 342	14,6	19 253	11,1	12 626	7,3	31 475	18,1	Zollernalbkreis
58 774	9,8	104 056	17,4	89 677	15,0	64 359	10,7	40 132	6,7	98 544	16,5	Region Neckar-Alb
11 183	11,5	16 715	17,3	13 227	13,7	11 388	11,8	6 436	6,6	18 070	18,7	Stadtkreis Ulm
16 323	9,7	28 112	16,7	24 618	14,6	18 072	10,7	10 928	6,5	26 464	15,7	Landkreise Alb-Donau-Kreis
17 340	10,0	28 689	16,6	25 084	14,5	17 650	10,2	10 760	6,2	26 369	15,3	Biberach
44 846	10,2	73 516	16,8	62 929	14,4	47 110	10,8	28 124	6,4	70 903	16,2	Region Donau-Iller <sup>1)</sup>
16 225	9,0	29 320	16,3	25 358	14,1	22 411	12,5	13 225	7,4	30 308	16,9	Landkreise Bodenseekreis
24 525	10,0	41 775	17,0	34 638	14,1	27 139	11,0	15 624	6,3	39 239	15,9	Ravensburg
12 243	10,0	21 426	17,4	17 247	14,0	12 369	10,1	7 919	6,4	19 467	15,8	Sigmaringen
52 993	9,7	92 521	16,9	77 243	14,1	61 919	11,3	36 768	6,7	89 014	16,2	Region Bodensee-Oberschwaben
156 613	9,9	270 093	17,0	229 849	14,5	173 388	10,9	105 024	6,6	258 461	16,3	Regierungsbezirk Tübingen
888 224	9,6	1 572 245	17,0	1 346 547	14,6	1 062 322	11,5	640 567	6,9	1 602 039	17,3	Baden-Württemberg

4. Bevölkerung in den Stadt- und Landkreisen Baden-Württembergs am 31. Dezember 2000 nach Altersgruppen  
c) Ausländer

Kreis Region Regierungsbezirk Land	Ausländer insgesamt	Altersgruppe von ... bis unter ... Jahren									
		0 – 3		3 – 6		6 – 15		15 – 18		18 – 21	
		Anzahl	%	Anzahl	%	Anzahl	%	Anzahl	%	Anzahl	%
Stadtkreis											
Stuttgart, Landeshauptstadt	141 811	3 371	2,4	4 752	3,4	13 609	9,6	4 557	3,2	6 069	4,3
Landkreise											
Böblingen	59 432	1 678	2,8	2 363	4,0	6 836	11,5	2 219	3,7	2 813	4,7
Esslingen	73 646	1 980	2,7	2 899	3,9	8 377	11,4	2 689	3,7	3 434	4,7
Göppingen	35 224	896	2,5	1 390	3,9	4 515	12,8	1 464	4,2	1 770	5,0
Ludwigsburg	78 589	2 185	2,8	3 345	4,3	9 608	12,2	2 941	3,7	3 600	4,6
Rems-Murr-Kreis	55 312	1 589	2,9	2 196	4,0	6 502	11,8	2 013	3,6	2 487	4,5
Region Stuttgart	444 014	11 699	2,6	16 945	3,8	49 447	11,1	15 883	3,6	20 173	4,5
Stadtkreis											
Heilbronn	24 177	780	3,2	1 029	4,3	2 846	11,8	918	3,8	1 041	4,3
Landkreise											
Heilbronn	35 031	1 214	3,5	1 704	4,9	4 895	14,0	1 335	3,8	1 702	4,9
Hohenlohekreis	7 487	173	2,3	283	3,8	782	10,4	249	3,3	305	4,1
Schwäbisch Hall	12 541	365	2,9	506	4,0	1 484	11,8	450	3,6	553	4,4
Main-Tauber-Kreis	6 921	160	2,3	224	3,2	840	12,1	256	3,7	285	4,1
Region Franken	86 157	2 692	3,1	3 746	4,3	10 847	12,6	3 208	3,7	3 886	4,5
Landkreise											
Heidenheim	14 944	442	3,0	603	4,0	1 816	12,2	569	3,8	665	4,4
Ostalbkreis	26 717	866	3,2	1 035	3,9	3 293	12,3	983	3,7	1 438	5,4
Region Ostwürttemberg	41 661	1 308	3,1	1 638	3,9	5 109	12,3	1 552	3,7	2 103	5,0
Regierungsbezirk Stuttgart	571 832	15 699	2,7	22 329	3,9	65 403	11,4	20 643	3,6	26 162	4,6
Stadtkreise											
Baden-Baden	5 876	82	1,4	139	2,4	488	8,3	180	3,1	185	3,1
Karlsruhe	40 508	829	2,0	1 026	2,5	3 403	8,4	1 116	2,8	1 850	4,6
Landkreise											
Karlsruhe	37 649	1 094	2,9	1 599	4,2	4 632	12,3	1 348	3,6	1 682	4,5
Rastatt	19 470	445	2,3	600	3,1	1 765	9,1	568	2,9	714	3,7
Region Mittlerer Oberrhein	103 503	2 450	2,4	3 364	3,3	10 288	9,9	3 212	3,1	4 431	4,3
Stadtkreise											
Heidelberg	22 749	469	2,1	614	2,7	1 702	7,5	546	2,4	1 080	4,7
Mannheim	66 554	2 094	3,1	2 653	4,0	7 354	11,0	2 205	3,3	3 032	4,6
Landkreise											
Neckar-Odenwald-Kreis	9 874	229	2,3	366	3,7	1 176	11,9	391	4,0	482	4,9
Rhein-Neckar-Kreis	52 806	1 387	2,6	1 953	3,7	6 349	12,0	1 871	3,5	2 284	4,3
Region Unterer Neckar	151 983	4 179	2,7	5 586	3,7	16 581	10,9	5 013	3,3	6 878	4,5
Stadtkreis											
Pforzheim	20 116	514	2,6	836	4,2	2 459	12,2	739	3,7	930	4,6
Landkreise											
Calw	18 787	516	2,7	716	3,8	2 324	12,4	767	4,1	893	4,8
Enzkreis	20 087	604	3,0	798	4,0	2 490	12,4	803	4,0	950	4,7
Freudenstadt	11 453	334	2,9	451	3,9	1 363	11,9	488	4,3	604	5,3
Region Nordschwarzwald	70 443	1 968	2,8	2 801	4,0	8 636	12,3	2 797	4,0	3 377	4,8
Regierungsbezirk Karlsruhe	325 929	8 597	2,6	11 751	3,6	35 505	10,9	11 022	3,4	14 686	4,5

Altersgruppe von ... bis unter ... Jahren												Kreis Region Regierungsbezirk Land
21 – 30		30 – 40		40 – 50		50 – 60		60 – 65		65 und mehr		
Anzahl	%	Anzahl	%	Anzahl	%	Anzahl	%	Anzahl	%	Anzahl	%	
												Stadtkreis
27 085	19,1	27 729	19,6	20 090	14,2	19 812	14,0	7 082	5,0	7 655	5,4	Stuttgart, Landeshauptstadt
												Landkreise
11 146	18,8	11 034	18,6	8 295	14,0	7 886	13,3	2 604	4,4	2 558	4,3	Böblingen
13 686	18,6	13 684	18,6	9 954	13,5	10 291	14,0	3 378	4,6	3 274	4,4	Esslingen
6 359	18,1	6 584	18,7	4 662	13,2	4 335	12,3	1 480	4,2	1 769	5,0	Göppingen
14 597	18,6	15 111	19,2	10 295	13,1	10 048	12,8	3 412	4,3	3 447	4,4	Ludwigsburg
9 886	17,9	10 818	19,6	7 791	14,1	7 104	12,8	2 291	4,1	2 635	4,8	Rems-Murr-Kreis
82 759	18,6	84 960	19,1	61 087	13,8	59 476	13,4	20 247	4,6	21 338	4,8	Region Stuttgart
												Stadtkreis
5 018	20,8	4 784	19,8	2 925	12,1	2 689	11,1	1 038	4,3	1 109	4,6	Heilbronn
												Landkreise
6 763	19,3	7 021	20,0	4 273	12,2	3 570	10,2	1 237	3,5	1 317	3,8	Heilbronn
1 446	19,3	1 582	21,1	1 101	14,7	937	12,5	285	3,8	344	4,6	Hohenlohekreis
2 383	19,0	2 715	21,6	1 615	12,9	1 341	10,7	493	3,9	636	5,1	Schwäbisch Hall
1 319	19,1	1 537	22,2	962	13,9	759	11,0	238	3,4	341	4,9	Main-Tauber-Kreis
16 929	19,6	17 639	20,5	10 876	12,6	9 296	10,8	3 291	3,8	3 747	4,3	Region Franken
												Landkreise
2 772	18,5	2 853	19,1	1 984	13,3	1 806	12,1	681	4,6	753	5,0	Heidenheim
5 224	19,6	5 006	18,7	3 328	12,5	3 156	11,8	1 090	4,1	1 298	4,9	Ostalbkreis
7 996	19,2	7 859	18,9	5 312	12,8	4 962	11,9	1 771	4,3	2 051	4,9	Region Ostwürttemberg
107 684	18,8	110 458	19,3	77 275	13,5	73 734	12,9	25 309	4,4	27 136	4,7	Regierungsbezirk Stuttgart
												Stadtkreise
981	16,7	1 211	20,6	860	14,6	816	13,9	300	5,1	634	10,8	Baden-Baden
9 621	23,8	8 418	20,8	5 549	13,7	4 531	11,2	1 694	4,2	2 471	6,1	Karlsruhe
												Landkreise
7 066	18,8	7 419	19,7	5 046	13,4	4 586	12,2	1 508	4,0	1 669	4,4	Karlsruhe
3 537	18,2	3 591	18,4	2 629	13,5	2 902	14,9	1 052	5,4	1 667	8,6	Rastatt
21 205	20,5	20 639	19,9	14 084	13,6	12 835	12,4	4 554	4,4	6 441	6,2	Region Mittlerer Oberrhein
												Stadtkreise
5 457	24,0	5 425	23,8	3 278	14,4	2 129	9,4	733	3,2	1 316	5,8	Heidelberg
13 220	19,9	12 714	19,1	8 525	12,8	8 175	12,3	2 886	4,3	3 696	5,6	Mannheim
												Landkreise
1 922	19,5	1 994	20,2	1 257	12,7	1 165	11,8	402	4,1	490	5,0	Neckar-Odenwald-Kreis
9 704	18,4	11 179	21,2	7 179	13,6	5 920	11,2	2 119	4,0	2 861	5,4	Rhein-Neckar-Kreis
30 303	19,9	31 312	20,6	20 239	13,3	17 389	11,4	6 140	4,0	8 363	5,5	Region Unterer Neckar
												Stadtkreis
3 720	18,5	3 807	18,9	2 755	13,7	2 444	12,1	806	4,0	1 106	5,5	Pforzheim
												Landkreise
3 370	17,9	3 343	17,8	2 533	13,5	2 643	14,1	798	4,2	884	4,7	Calw
3 519	17,5	3 912	19,5	2 686	13,4	2 596	12,9	833	4,1	896	4,5	Enzkreis
2 033	17,8	2 174	19,0	1 561	13,6	1 393	12,2	503	4,4	549	4,8	Freudenstadt
12 642	17,9	13 236	18,8	9 535	13,5	9 076	12,9	2 940	4,2	3 435	4,9	Region Nordschwarzwald
64 150	19,7	65 187	20,0	43 858	13,5	39 300	12,1	13 634	4,2	18 239	5,6	Regierungsbezirk Karlsruhe

Noch: 4. Bevölkerung in den Stadt- und Landkreisen Baden-Württembergs am 31. Dezember 2000 nach Altersgruppen

c) Ausländer

Kreis Region Regierungsbezirk Land	Ausländer insgesamt	Altersgruppe von ... bis unter ... Jahren									
		0 – 3		3 – 6		6 – 15		15 – 18		18 – 21	
		Anzahl	%	Anzahl	%	Anzahl	%	Anzahl	%	Anzahl	%
<b>Stadtkreis</b>											
Freiburg im Breisgau	27 857	628	2,3	771	2,8	2 175	7,8	790	2,8	1 271	4,6
<b>Landkreise</b>											
Breisgau-Hochschwarzwald	17 106	451	2,6	585	3,4	1 856	10,8	534	3,1	712	4,2
Emmendingen	8 882	262	2,9	363	4,1	996	11,2	299	3,4	362	4,1
Ortenaukreis	28 983	753	2,6	1 062	3,7	3 413	11,8	1 060	3,7	1 265	4,4
Region Südlicher Oberrhein	82 828	2 094	2,5	2 781	3,4	8 440	10,2	2 683	3,2	3 610	4,4
<b>Landkreise</b>											
Rottweil	11 122	219	2,0	377	3,4	1 346	12,1	462	4,2	555	5,0
Schwarzwald-Baar-Kreis	23 763	564	2,4	868	3,7	2 522	10,6	861	3,6	1 067	4,5
Tuttlingen	14 712	483	3,3	592	4,0	1 831	12,4	574	3,9	724	4,9
Region Schwarzwald-Baar-Heuberg	49 597	1 266	2,6	1 837	3,7	5 699	11,5	1 897	3,8	2 346	4,7
<b>Landkreise</b>											
Konstanz	31 370	882	2,8	978	3,1	3 050	9,7	1 029	3,3	1 356	4,3
Lörrach	23 610	702	3,0	920	3,9	2 732	11,6	973	4,1	1 029	4,4
Waldshut	17 431	507	2,9	643	3,7	2 100	12,0	678	3,9	783	4,5
Region Hochrhein-Bodensee	72 411	2 091	2,9	2 541	3,5	7 882	10,9	2 680	3,7	3 168	4,4
<b>Regierungsbezirk Freiburg</b>	<b>204 836</b>	<b>5 451</b>	<b>2,7</b>	<b>7 159</b>	<b>3,5</b>	<b>22 021</b>	<b>10,8</b>	<b>7 260</b>	<b>3,5</b>	<b>9 124</b>	<b>4,5</b>
<b>Landkreise</b>											
Reutlingen	35 728	889	2,5	1 247	3,5	3 983	11,1	1 278	3,6	1 785	5,0
Tübingen	25 883	633	2,4	871	3,4	2 508	9,7	816	3,2	1 341	5,2
Zollernalbkreis	19 013	632	3,3	752	4,0	2 504	13,2	817	4,3	900	4,7
Region Neckar-Alb	80 624	2 154	2,7	2 870	3,6	8 995	11,2	2 911	3,6	4 026	5,0
<b>Stadtkreis</b>											
Ulm	20 406	534	2,6	766	3,8	2 215	10,9	783	3,8	1 058	5,2
<b>Landkreise</b>											
Alb-Donau-Kreis	17 431	567	3,3	793	4,5	2 233	12,8	696	4,0	857	4,9
Biberach	10 406	314	3,0	408	3,9	1 224	11,8	377	3,6	531	5,1
Region Donau-Iller <sup>1)</sup>	48 243	1 415	2,9	1 967	4,1	5 672	11,8	1 856	3,8	2 446	5,1
<b>Landkreise</b>											
Bodenseekreis	19 536	499	2,6	640	3,3	2 108	10,8	754	3,9	981	5,0
Ravensburg	22 546	633	2,8	807	3,6	2 477	11,0	773	3,4	1 005	4,5
Sigmaringen	10 596	339	3,2	428	4,0	1 446	13,6	529	5,0	623	5,9
Region Bodensee-Oberschwaben	52 678	1 471	2,8	1 875	3,6	6 031	11,4	2 056	3,9	2 609	5,0
<b>Regierungsbezirk Tübingen</b>	<b>181 545</b>	<b>5 040</b>	<b>2,8</b>	<b>6 712</b>	<b>3,7</b>	<b>20 698</b>	<b>11,4</b>	<b>6 823</b>	<b>3,8</b>	<b>9 081</b>	<b>5,0</b>
<b>Baden-Württemberg</b>	<b>1 284 142</b>	<b>34 787</b>	<b>2,7</b>	<b>47 951</b>	<b>3,7</b>	<b>143 627</b>	<b>11,2</b>	<b>45 748</b>	<b>3,6</b>	<b>59 053</b>	<b>4,6</b>

1) Soweit Land Baden-Württemberg.



Altersgruppe von ... bis unter ... Jahren												Kreis Region Regierungsbezirk Land
21 – 30		30 – 40		40 – 50		50 – 60		60 – 65		65 und mehr		
Anzahl	%	Anzahl	%	Anzahl	%	Anzahl	%	Anzahl	%	Anzahl	%	
6 769	24,3	6 501	23,3	3 831	13,8	2 510	9,0	840	3,0	1 771	6,4	Stadtkreis Freiburg im Breisgau
3 225	18,9	3 770	22,0	2 364	13,8	1 928	11,3	605	3,5	1 076	6,3	Landkreise Breisgau-Hochschwarzwald
1 611	18,1	1 947	21,9	1 237	13,9	954	10,7	346	3,9	505	5,7	Emmendingen
5 362	18,5	5 729	19,8	4 072	14,0	3 341	11,5	1 144	3,9	1 782	6,1	Ortenaukreis
16 967	20,5	17 947	21,7	11 504	13,9	8 733	10,5	2 935	3,5	5 134	6,2	Region Südlicher Oberrhein
1 966	17,7	2 119	19,1	1 650	14,8	1 369	12,3	450	4,0	609	5,5	Landkreise Rottweil
4 262	17,9	4 246	17,9	3 263	13,7	3 572	15,0	1 131	4,8	1 407	5,9	Schwarzwald-Baar-Kreis
2 863	19,5	2 606	17,7	1 910	13,0	1 790	12,2	587	4,0	752	5,1	Tuttlingen
9 091	18,3	8 971	18,1	6 823	13,8	6 731	13,6	2 168	4,4	2 768	5,6	Region Schwarzwald-Baar-Heuberg
6 156	19,6	6 470	20,6	4 293	13,7	3 759	12,0	1 365	4,4	2 032	6,5	Landkreise Konstanz
3 947	16,7	4 640	19,7	3 418	14,5	2 771	11,7	1 014	4,3	1 464	6,2	Lörrach
2 818	16,2	3 272	18,8	2 474	14,2	2 155	12,4	715	4,1	1 286	7,4	Waldshut
12 921	17,8	14 382	19,9	10 185	14,1	8 685	12,0	3 094	4,3	4 782	6,6	Region Hochrhein-Bodensee
38 979	19,0	41 300	20,2	28 512	13,9	24 149	11,8	8 197	4,0	12 684	6,2	Regierungsbezirk Freiburg
6 887	19,3	7 078	19,8	4 785	13,4	4 482	12,5	1 573	4,4	1 741	4,9	Landkreise Reutlingen
5 255	20,3	5 781	22,3	3 978	15,4	2 629	10,2	906	3,5	1 165	4,5	Tübingen
3 413	18,0	3 554	18,7	2 600	13,7	2 200	11,6	766	4,0	875	4,6	Zollernalbkreis
15 555	19,3	16 413	20,4	11 363	14,1	9 311	11,5	3 245	4,0	3 781	4,7	Region Neckar-Alb
4 265	20,9	3 558	17,4	2 740	13,4	2 702	13,2	855	4,2	930	4,6	Stadtkreis Ulm
3 289	18,9	3 313	19,0	2 252	12,9	2 009	11,5	661	3,8	761	4,4	Landkreise Alb-Donau-Kreis
1 977	19,0	1 935	18,6	1 378	13,2	1 279	12,3	423	4,1	560	5,4	Biberach
9 531	19,8	8 806	18,3	6 370	13,2	5 990	12,4	1 939	4,0	2 251	4,7	Region Donau-Iller <sup>1)</sup>
3 537	18,1	3 684	18,9	2 766	14,2	2 657	13,6	799	4,1	1 111	5,7	Landkreise Bodenseekreis
4 341	19,3	4 577	20,3	3 001	13,3	2 826	12,5	895	4,0	1 211	5,4	Ravensburg
1 999	18,9	1 928	18,2	1 346	12,7	1 111	10,5	346	3,3	501	4,7	Sigmaringen
9 877	18,7	10 189	19,3	7 113	13,5	6 594	12,5	2 040	3,9	2 823	5,4	Region Bodensee-Oberschwaben
34 963	19,3	35 408	19,5	24 846	13,7	21 895	12,1	7 224	4,0	8 855	4,9	Regierungsbezirk Tübingen
245 776	19,1	252 353	19,7	174 491	13,6	159 078	12,4	54 364	4,2	66 914	5,2	Baden-Württemberg

Altersaufbau der Bevölkerung in Baden-Württemberg am 31. Dezember 2000

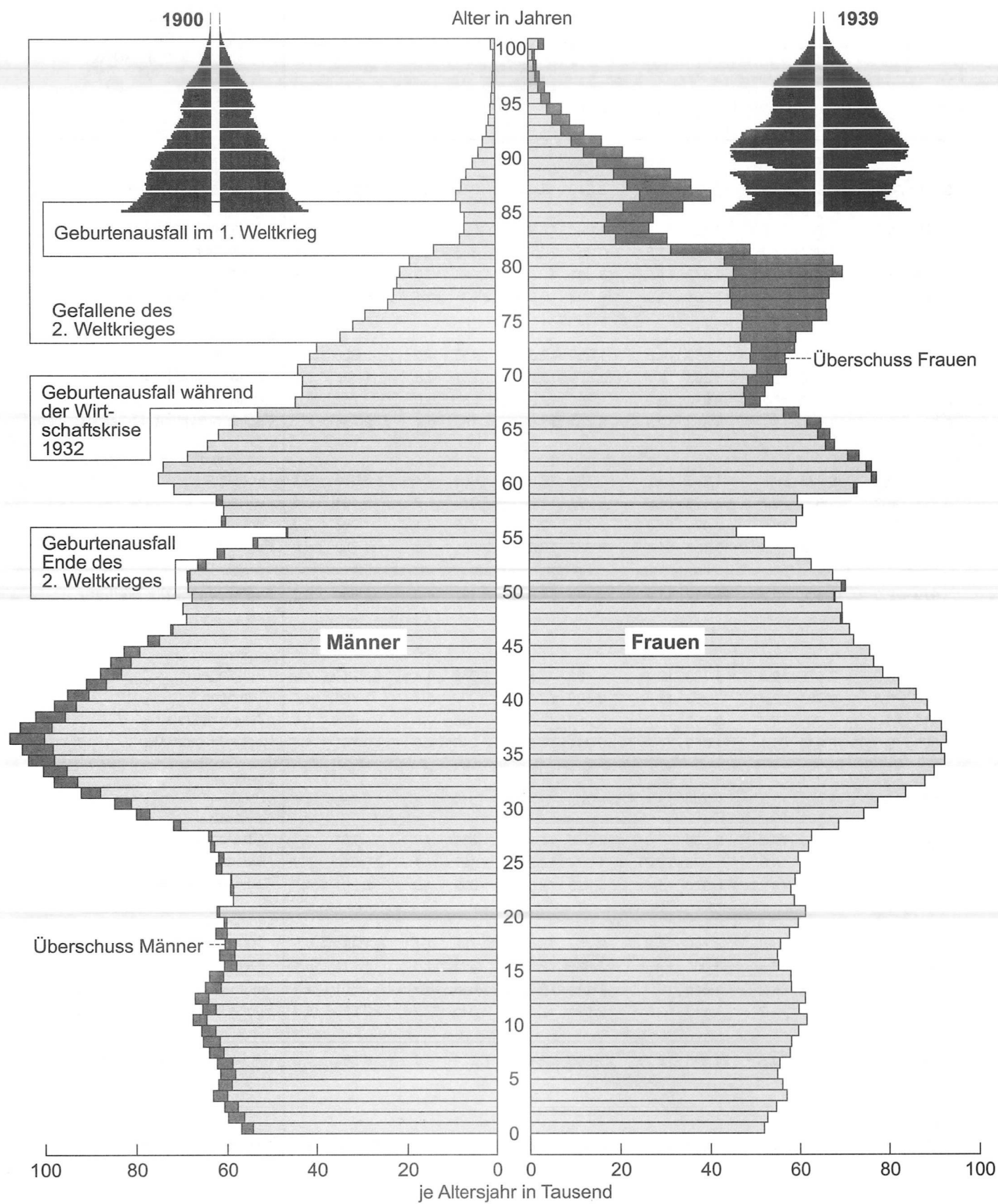

5. Durchschnittliche Bevölkerung Baden-Württembergs am 31. Dezember 2000 nach Altersgruppen und Geschlecht

Alter von ... bis unter ... Jahren	Durchschnittliche Bevölkerung			Alter von ... bis unter ... Jahren	Durchschnittliche Bevölkerung		
	insgesamt	männlich	weiblich		insgesamt	männlich	weiblich
Gesamtbevölkerung							
unter 1	107 297	55 158	52 139	50 – 55	602 578	303 829	298 749
1 – 5	455 216	233 900	221 316	55 – 60	628 169	315 075	313 094
5 – 10	594 066	305 337	288 729	60 – 65	682 828	337 051	345 777
10 – 15	603 853	309 559	294 294	65 – 70	495 076	237 217	257 859
15 – 20	577 014	294 566	282 448	70 – 75	430 240	186 598	243 642
20 – 25	588 884	296 424	292 460	75 – 80	345 844	116 947	228 897
25 – 30	678 372	343 494	334 878	80 – 85	171 978	51 324	120 654
30 – 35	901 142	463 625	437 517	85 – 90	140 195	36 632	103 563
35 – 40	931 224	481 470	449 754	90 und mehr	63 145	14 962	48 183
40 – 45	803 347	412 218	391 129				
45 – 50	697 214	349 265	347 949	Insgesamt	10 497 682	5 144 651	5 353 031

Deutsche							
unter 1	97 296	49 992	47 304	50 – 55	513 649	256 093	257 556
1 – 5	388 726	199 841	188 885	55 – 60	559 474	275 065	284 409
5 – 10	511 555	262 946	248 609	60 – 65	630 447	305 567	324 880
10 – 15	523 896	268 365	255 531	65 – 70	464 517	219 507	245 010
15 – 20	491 398	250 202	241 196	70 – 75	414 375	178 483	235 892
20 – 25	467 068	234 807	232 261	75 – 80	337 031	112 972	224 059
25 – 30	530 011	266 982	263 029	80 – 85	168 292	49 747	118 545
30 – 35	763 471	389 245	374 226	85 – 90	137 553	35 633	101 920
35 – 40	817 608	418 075	399 533	90 und mehr	60 542	14 001	46 541
40 – 45	712 997	363 278	349 719				
45 – 50	612 404	308 944	303 460	Zusammen	9 202 310	4 459 745	4 742 565

Ausländer							
unter 1	10 001	5 166	4 835	50 – 55	88 929	47 736	41 193
1 – 5	66 490	34 059	32 431	55 – 60	68 695	40 010	28 685
5 – 10	82 511	42 391	40 120	60 – 65	52 381	31 484	20 897
10 – 15	79 957	41 194	38 763	65 – 70	30 559	17 710	12 849
15 – 20	85 616	44 364	41 252	70 – 75	15 865	8 115	7 750
20 – 25	121 816	61 617	60 199	75 – 80	8 813	3 975	4 838
25 – 30	148 361	76 512	71 849	80 – 85	3 686	1 577	2 109
30 – 35	137 671	74 380	63 291	85 – 90	2 642	999	1 643
35 – 40	113 616	63 395	50 221	90 und mehr	2 603	961	1 642
40 – 45	90 350	48 940	41 410				
45 – 50	84 810	40 321	44 489	Zusammen	1 295 372	684 906	610 466

**6. Bevölkerungsbilanz in Baden-Württemberg**  
a) Gesamtbevölkerung seit 1950

Jahr <sup>1)</sup>	Lebend- geborene	Gestorbene	Geburten- überschuss (+) bzw. -defizit (-)	Zuzüge	Fortzüge	Wanderungs- saldo	Bevölke- rungszu- (+) bzw. -abnahme (-) insgesamt	Bevölkerung am 31. Dezember
				über die Landesgrenze				
1950	107 222	67 353	+ 39 869	.	.	+ 118 142	+ 158 011	6 478 380
1951	106 297	69 948	+ 36 349	.	.	+ 72 676	+ 109 025	6 587 405
1952	108 921	69 332	+ 39 589	192 978	123 216	+ 69 762	+ 109 351	6 696 756
1953	110 634	75 631	+ 35 003	245 810	114 357	+ 131 453	+ 166 456	6 863 212
1954	114 566	70 108	+ 44 458	233 243	132 774	+ 100 469	+ 144 927	7 008 139
1955	118 015	73 643	+ 44 372	241 761	137 614	+ 104 147	+ 148 519	7 156 658
1956	125 941	75 784	+ 50 157	255 230	162 168	+ 93 062	+ 143 219	7 164 733
1957	130 302	79 417	+ 50 885	262 540	176 233	+ 86 307	+ 137 192	7 301 925
1958	133 806	74 826	+ 58 980	247 654	175 552	+ 72 102	+ 131 028	7 433 007
1959	140 842	76 640	+ 64 202	244 520	181 031	+ 63 489	+ 127 691	7 560 698
1960	145 353	82 251	+ 63 102	307 201	204 142	+ 103 059	+ 166 161	7 726 859
1961	152 487	79 197	+ 73 290	333 659	226 459	+ 107 200	+ 180 490	7 838 682
1962	154 047	80 640	+ 73 407	324 288	245 739	+ 78 549	+ 151 956	7 990 638
1963	158 750	85 975	+ 72 775	329 156	284 234	+ 44 922	+ 117 697	8 108 335
1964	160 988	81 615	+ 79 373	370 885	301 196	+ 69 689	+ 149 062	8 257 397
1965	158 742	85 941	+ 72 801	402 576	306 572	+ 96 004	+ 168 805	8 426 202
1966	160 802	86 600	+ 74 202	373 697	339 995	+ 33 702	+ 107 904	8 534 106
1967	155 617	87 276	+ 68 341	274 573	311 535	- 36 962	+ 31 379	8 565 471
1968	147 961	93 263	+ 54 698	358 881	265 157	+ 93 724	+ 148 422	8 713 893
1969	140 087	94 628	+ 45 459	445 621	295 274	+ 150 347	+ 195 806	8 909 699
1970	128 212	92 628	+ 35 584	430 349	320 888	+ 109 461	+ 145 045	8 953 607
1971	123 871	92 671	+ 31 200	394 150	323 843	+ 70 307	+ 101 507	9 055 114
1972	112 845	92 740	+ 20 105	390 189	311 256	+ 78 933	+ 99 038	9 154 152
1973	102 875	92 918	+ 9 957	384 032	308 765	+ 75 267	+ 85 224	9 239 376
1974	102 206	93 127	+ 9 079	274 660	296 875	- 22 215	- 13 136	9 226 240
1975	97 019	95 646	+ 1 373	203 461	278 326	- 74 865	- 73 492	9 152 748
1976	95 492	94 426	+ 1 066	211 451	245 999	- 34 548	- 33 482	9 119 266
1977	90 981	90 517	+ 464	229 704	228 981	+ 723	+ 1 187	9 120 453
1978	89 924	93 987	- 4 063	237 097	215 697	+ 21 400	+ 17 337	9 137 790
1979	92 425	91 513	+ 912	258 873	207 523	+ 51 350	+ 52 262	9 190 052
1980	99 721	92 418	+ 7 303	277 315	215 723	+ 61 592	+ 68 895	9 258 947
1981	100 673	93 979	+ 6 694	232 880	210 600	+ 22 280	+ 28 974	9 287 921
1982	100 268	93 197	+ 7 071	192 261	216 645	- 24 384	- 17 313	9 270 608
1983	95 447	95 750	- 303	165 198	192 202	- 27 004	- 27 307	9 243 301
1984	94 414	90 870	+ 3 544	183 645	189 407	- 5 762	- 2 218	9 241 083
1985	94 442	93 295	+ 1 147	190 882	161 742	+ 29 140	+ 30 287	9 271 370
1986	101 616	93 003	+ 8 613	205 255	158 458	+ 46 797	+ 55 410	9 326 780
1987	103 590	91 587	+ 12 003	217 991	166 742	+ 51 249	+ 63 252	9 330 488
1988	110 627	92 418	+ 18 209	255 071	171 059	+ 84 012	+ 102 221	9 432 709
1989	111 600	94 262	+ 17 338	358 784	190 135	+ 168 649	+ 185 987	9 618 696
1990	118 579	97 570	+ 21 009	386 395	204 073	+ 182 322	+ 203 331	9 822 027
1991	117 528	97 146	+ 20 382	380 077	220 646	+ 159 431	+ 179 813	10 001 840
1992	117 559	95 977	+ 21 582	401 620	276 334	+ 125 286	+ 146 868	10 148 708
1993	117 982	98 572	+ 19 410	344 073	278 165	+ 65 908	+ 85 318	10 234 026
1994	113 398	96 638	+ 16 760	294 264	272 981	+ 21 283	+ 38 043	10 272 069
1995	112 459	97 733	+ 14 726	296 215	263 643	+ 32 572	+ 47 298	10 319 367
1996	114 657	98 908	+ 15 749	277 473	238 084	+ 39 389	+ 55 138	10 374 505
1997	116 419	97 167	+ 19 252	257 106	254 253	+ 2 853	+ 22 105	10 396 610
1998	111 056	96 810	+ 14 246	263 566	248 382	+ 15 184	+ 29 430	10 426 040
1999	107 973	96 933	+ 11 040	274 289	235 437	+ 38 852	+ 49 892	10 475 932
2000	106 178	95 336	+ 10 842	274 280	236 639	+ 37 641	+ 48 483	10 524 415

1) In den Jahren 1956, 1961, 1970 und 1987 wurden die fortgeschriebenen Bevölkerungszahlen auf Grund der Ergebnisse aus den Bevölkerungszählungen dieser vier Jahre bereinigt. Daher stimmen die Zu- und Abnahmen dieser Jahre mit den Angaben über Geburtenüberschuss bzw. -defizit und Wanderungssaldo rechnerisch nicht überein; 1967: Gebietsabtretung an die Schweiz mit Wirkung vom 20.07. (14 Personen). Durch Umstellungen im Verarbeitungsprogramm während des Berichtsjahres 2000 ergeben sich bei den Bewegungsdaten kleine Abweichungen zu den Ergebnissen der Einzelstatistiken.

Noch: 6. Bevölkerungsbilanz in Baden-Württemberg  
b) Deutsche seit 1980

Jahr	Lebend- geborene	Gestorbene	Geburten- über- schuss (+) bzw. -defizit (-)	Zuzüge	Fortzüge	Wanderungs- saldo	Änderung der Staats- angehörigkeit	Bevölke- rungszu- (+) bzw. -ab- nahme (-) insgesamt	Bevölkerung am 31. Dezember
				über die Landesgrenze					
1980	82 367	90 907	- 8 540	125 959	104 409	+ 21 550	+ 2 968	+ 15 978	8 332 594
1981	83 562	92 469	- 8 907	121 277	102 201	+ 19 076	+ 2 734	+ 12 903	8 345 497
1982	84 873	91 635	- 6 762	117 130	104 578	+ 12 552	+ 2 450	+ 8 240	8 353 737
1983	83 043	94 258	- 11 215	99 417	94 928	+ 4 489	+ 2 434	- 4 292	8 349 445
1984	83 517	89 535	- 6 018	111 024	78 698	+ 32 326	+ 2 549	+ 28 857	8 378 302
1985	83 986	92 039	- 8 053	108 617	79 783	+ 28 834	+ 2 352	+ 23 133	8 401 435
1986	90 478	91 647	- 1 169	109 458	81 977	+ 27 481	+ 2 512	+ 28 824	8 430 259
1987 <sup>1)</sup>	91 253	90 165	+ 1 088	118 251	88 787	+ 29 464	+ 2 359	+ 32 911	8 458 640
1988	97 027	90 955	+ 6 072	131 735	91 445	+ 40 290	+ 2 581	+ 48 943	8 507 583
1989	96 612	92 743	+ 3 869	222 044	98 385	+ 123 659	+ 2 817	+ 130 345	8 637 928
1990	102 349	95 789	+ 6 560	228 634	102 326	+ 126 308	+ 4 411	+ 137 279	8 775 207
1991	100 807	95 282	+ 5 525	172 139	111 574	+ 60 565	+ 6 002	+ 72 092	8 847 299
1992	98 951	93 950	+ 5 001	151 316	114 918	+ 36 398	+ 2 672	+ 44 071	8 891 370
1993	98 361	96 364	+ 1 997	139 010	115 148	+ 23 862	+ 4 540	+ 30 399	8 921 769
1994	94 367	94 301	+ 66	133 053	126 732	+ 6 321	+ 16 209	+ 22 596	8 944 365
1995	93 736	95 449	- 1 713	137 901	126 555	+ 11 346	+ 17 239	+ 26 872	8 971 237
1996	95 334	96 531	- 1 197	135 689	122 322	+ 13 367	+ 20 691	+ 32 861	9 004 098
1997 <sup>2)</sup>	96 860	94 773	+ 2 087	136 581	121 133	+ 15 448	+ 58 513	+ 76 048	9 080 146
1998	93 075	94 325	- 1 250	140 893	119 478	+ 21 415	+ 21 901	+ 42 066	9 122 212
1999 <sup>3)</sup>	91 065	94 314	- 3 249	139 079	115 695	+ 23 384	+ 28 562	+ 48 545	9 170 757
2000 <sup>4)</sup>	97 245	92 704	+ 4 541	137 785	109 877	+ 27 908	+ 37 067	+ 69 516	9 240 273

Noch: 6. Bevölkerungsbilanz in Baden-Württemberg  
c) Ausländer seit 1980

Jahr	Lebend- geborene	Gestorbene	Geburten- über- schuss (+) bzw. -defizit (-)	Zuzüge	Fortzüge	Wanderungs- saldo	Änderung der Staats- angehörigkeit	Bevölke- rungszu- (+) bzw. -ab- nahme (-) insgesamt	Bevölkerung am 31. Dezember
				über die Landesgrenze					
1980	17 354	1 511	+ 15 843	151 356	111 314	+ 40 042	- 2 968	+ 52 917	926 353
1981	17 111	1 510	+ 15 601	111 603	108 399	+ 3 204	- 2 734	+ 16 071	942 424
1982	15 395	1 562	+ 13 833	75 131	112 067	- 36 936	- 2 450	- 25 553	916 871
1983	12 404	1 492	+ 10 912	65 781	97 274	- 31 493	- 2 434	- 23 015	893 856
1984	10 897	1 335	+ 9 562	72 621	110 709	- 38 088	- 2 549	- 31 075	862 781
1985	10 456	1 256	+ 9 200	82 265	81 959	+ 306	- 2 352	+ 7 154	869 935
1986	11 138	1 356	+ 9 782	95 797	76 481	+ 19 316	- 2 512	+ 26 586	896 521
1987 <sup>1)</sup>	12 337	1 422	+ 10 915	99 740	77 955	+ 21 785	- 2 359	+ 30 341	871 848
1988	13 600	1 463	+ 12 137	123 336	79 614	+ 43 722	- 2 581	+ 53 278	925 126
1989	14 988	1 519	+ 13 469	136 740	91 750	+ 44 990	- 2 817	+ 55 642	980 768
1990	16 230	1 781	+ 14 449	157 761	101 747	+ 56 014	- 4 411	+ 66 052	1 046 820
1991	16 721	1 864	+ 14 857	207 938	109 072	+ 98 866	- 6 002	+ 107 721	1 154 541
1992	18 608	2 027	+ 16 581	250 304	161 416	+ 88 888	- 2 672	+ 102 797	1 257 338
1993	19 621	2 208	+ 17 413	205 063	163 017	+ 42 046	- 4 540	+ 54 919	1 312 257
1994	19 031	2 337	+ 16 694	161 211	146 249	+ 14 962	- 16 209	+ 15 447	1 327 704
1995	18 723	2 284	+ 16 439	158 314	137 088	+ 21 226	- 17 239	+ 20 426	1 348 130
1996	19 323	2 377	+ 16 946	141 784	115 762	+ 26 022	- 20 691	+ 22 277	1 370 407
1997 <sup>2)</sup>	19 559	2 394	+ 17 165	120 525	133 120	- 12 595	- 58 513	- 53 943	1 316 464
1998	17 981	2 485	+ 15 496	122 673	128 904	- 6 231	- 21 901	- 12 636	1 303 828
1999 <sup>3)</sup>	16 908	2 619	+ 14 289	135 210	119 742	+ 15 468	- 28 562	+ 1 347	1 305 175
2000 <sup>4)</sup>	8 933	2 632	+ 6 301	136 495	126 762	+ 9 733	- 37 067	- 21 033	1 284 142

1) Im Jahr 1987 wurden die fortgeschriebenen Bevölkerungszahlen auf Grund des Volkszählungsergebnisses in diesem Jahr bereinigt. Daher stimmt die Zunahme in diesem Jahr mit den Angaben über Geburtenüberschuss und Wanderungssaldo rechnerisch nicht überein. – 2) Änderung der Staatsangehörigkeit: Einschließlich nachträglich registrierter Staatsangehörigkeitswechsel aus den Jahren 1993 bis 1996. – 3) Bevölkerungszunahme: Einschließlich Korrekturen der Bevölkerungsfortschreibung. – 4) Durch Umstellungen im Verarbeitungsprogramm während des Berichtsjahres 2000 ergeben sich bei den Bewegungsdaten kleine Abweichungen zu den Ergebnissen der Einzelstatistiken.

**7. Bevölkerungsentwicklung in den Stadt- und Landkreisen Baden-Württembergs im Jahr 2000**

Lfd. Nr.	Kreis Region Regierungsbezirk Land	Bevölkerung am 31.12.2000			Bevölkerungsveränderungen 2000		
		Insgesamt	Deutsche	Ausländer	Gesamtbevölkerung		
					Geburten- überschuss (+) bzw. -defizit (-)	Wanderungs- saldo	Bevölke- rungszu- (+) bzw. -ab- nahme (-) insgesamt
1	Stadtkreis Stuttgart, Landeshauptstadt	583 874	442 063	141 811	- 28	+ 1 459	+ 1 431
2	Landkreise Böblingen	364 987	305 555	59 432	+ 1 288	+ 1 651	+ 2 939
3	Esslingen	500 666	427 020	73 646	+ 871	+ 1 969	+ 2 840
4	Göppingen	256 792	221 568	35 224	+ 133	+ 523	+ 656
5	Ludwigsburg	497 764	419 175	78 589	+ 1 283	+ 1 038	+ 2 321
6	Rems-Murr-Kreis	409 296	353 984	55 312	+ 703	+ 1 380	+ 2 083
7	Region Stuttgart	2 613 379	2 169 365	444 014	+ 4 250	+ 8 020	+ 12 270
8	Stadtkreis Heilbronn	119 305	95 128	24 177	- 115	- 106	- 221
9	Landkreise Heilbronn	320 955	285 924	35 031	+ 856	+ 2 521	+ 3 377
10	Hohenlohekreis	107 754	100 267	7 487	+ 222	+ 602	+ 824
11	Schwäbisch Hall	185 728	173 187	12 541	+ 141	+ 768	+ 909
12	Main-Tauber-Kreis	137 057	130 136	6 921	+ 4	- 82	- 78
13	Region Franken	870 799	784 642	86 157	+ 1 108	+ 3 703	+ 4 811
14	Landkreise Heidenheim	136 976	122 032	14 944	- 17	+ 103	+ 86
15	Ostalbkreis	314 198	287 481	26 717	+ 403	+ 477	+ 880
16	Region Ostwürttemberg	451 174	409 513	41 661	+ 386	+ 580	+ 966
17	Regierungsbezirk Stuttgart	3 935 352	3 363 520	571 832	+ 5 744	+ 12 303	+ 18 047
18	Stadtkreise Baden-Baden	52 729	46 853	5 876	- 305	+ 407	+ 102
19	Karlsruhe	278 558	238 050	40 508	- 477	+ 1 831	+ 1 354
20	Landkreise Karlsruhe	419 555	381 906	37 649	+ 373	+ 2 753	+ 3 126
21	Rastatt	223 328	203 858	19 470	- 93	- 108	- 201
22	Region Mittlerer Oberrhein	974 170	870 667	103 503	- 502	+ 4 883	+ 4 381
23	Stadtkreise Heidelberg	140 259	117 510	22 749	- 100	+ 687	+ 587
24	Mannheim	306 729	240 175	66 554	- 542	- 459	- 1 001
25	Landkreise Neckar-Odenwald-Kreis	149 424	139 550	9 874	- 107	+ 593	+ 486
26	Rhein-Neckar-Kreis	524 028	471 222	52 806	+ 457	+ 1 617	+ 2 074
27	Region Unterer Neckar	1 120 440	968 457	151 983	- 292	+ 2 438	+ 2 146
28	Stadtkreis Pforzheim	117 156	97 040	20 116	- 82	+ 11	- 71
29	Landkreise Calw	158 959	140 172	18 787	+ 169	+ 496	+ 665
30	Enzkreis	192 852	172 765	20 087	+ 362	+ 900	+ 1 262
31	Freudenstadt	120 848	109 395	11 453	+ 113	- 328	- 215
32	Region Nordschwarzwald	589 815	519 372	70 443	+ 562	+ 1 079	+ 1 641
33	Regierungsbezirk Karlsruhe	2 684 425	2 358 496	325 929	- 232	+ 8 400	+ 8 168

Bevölkerungsveränderungen 2000								Lfd. Nr.
Deutsche				Ausländer				
Geburten- überschuss (+) bzw. -defizit (-)	Wanderungs- saldo	Änderung der Staats- ange- hörigkeit <sup>1)</sup>	Bevölke- rungszu- (+) bzw. -ab- nahme (-) insgesamt	Geburten- überschuss (+) bzw. -defizit (-)	Wanderungs- saldo	Änderung der Staats- ange- hörigkeit <sup>1)</sup>	Bevölke- rungszu- (+) bzw. -ab- nahme (-) insgesamt	
- 682	- 159	+ 3 198	+ 2 357	+ 654	+ 1 618	- 3 198	- 926	1
+ 1 031	+ 1 043	+ 1 697	+ 3 771	+ 257	+ 608	- 1 697	- 832	2
+ 556	+ 1 355	+ 2 373	+ 4 284	+ 315	+ 614	- 2 373	- 1 444	3
- 17	+ 391	+ 1 276	+ 1 650	+ 150	+ 132	- 1 276	- 994	4
+ 846	+ 1 024	+ 2 526	+ 4 396	+ 437	+ 14	- 2 526	- 2 075	5
+ 411	+ 1 317	+ 1 516	+ 3 244	+ 292	+ 63	- 1 516	- 1 161	6
+ 2 145	+ 4 971	+ 12 586	+ 19 702	+ 2 105	+ 3 049	- 12 586	- 7 432	7
- 234	- 78	+ 505	+ 193	+ 119	- 28	- 505	- 414	8
+ 730	+ 2 619	+ 975	+ 4 324	+ 126	- 98	- 975	- 947	9
+ 196	+ 597	+ 237	+ 1 030	+ 26	+ 5	- 237	- 206	10
+ 81	+ 879	+ 567	+ 1 527	+ 60	- 111	- 567	- 618	11
- 30	+ 117	+ 311	+ 398	+ 34	- 199	- 311	- 476	12
+ 743	+ 4 134	+ 2 595	+ 7 472	+ 365	- 431	- 2 595	- 2 661	13
- 66	+ 92	+ 449	+ 475	+ 49	+ 11	- 449	- 389	14
+ 201	+ 613	+ 1 249	+ 2 063	+ 202	- 136	- 1 249	- 1 183	15
+ 135	+ 705	+ 1 698	+ 2 538	+ 251	- 125	- 1 698	- 1 572	16
+ 3 023	+ 9 810	+ 16 879	+ 29 712	+ 2 721	+ 2 493	- 16 879	- 11 665	17
- 324	+ 315	+ 173	+ 164	+ 19	+ 92	- 173	- 62	18
- 584	- 295	+ 1 025	+ 146	+ 107	+ 2 126	- 1 025	+ 1 208	19
+ 233	+ 2 454	+ 1 324	+ 4 011	+ 140	+ 299	- 1 324	- 885	20
- 175	- 552	+ 472	- 255	+ 82	+ 444	- 472	+ 54	21
- 850	+ 1 922	+ 2 994	+ 4 066	+ 348	+ 2 961	- 2 994	+ 315	22
- 222	- 110	+ 876	+ 544	+ 122	+ 797	- 876	+ 43	23
- 823	- 571	+ 328	- 1 066	+ 281	+ 112	- 328	+ 65	24
- 150	+ 685	+ 414	+ 949	+ 43	- 92	- 414	- 463	25
+ 170	+ 1 977	+ 1 648	+ 3 795	+ 287	- 360	- 1 648	- 1 721	26
- 1 025	+ 1 981	+ 3 266	+ 4 222	+ 733	+ 457	- 3 266	- 2 076	27
- 152	- 306	+ 665	+ 207	+ 70	+ 317	- 665	- 278	28
+ 107	+ 654	+ 438	+ 1 199	+ 62	- 158	- 438	- 534	29
+ 245	+ 899	+ 342	+ 1 486	+ 117	+ 1	- 342	- 224	30
+ 46	- 909	+ 352	- 511	+ 67	+ 581	- 352	+ 296	31
+ 246	+ 338	+ 1 797	+ 2 381	+ 316	+ 741	- 1 797	- 740	32
- 1 629	+ 4 241	+ 8 057	+ 10 669	+ 1 397	+ 4 159	- 8 057	- 2 501	33

Noch: 7. Bevölkerungsentwicklung in den Stadt- und Landkreisen Baden-Württembergs im Jahr 2000

Lfd. Nr.	Kreis Region Regierungsbezirk Land	Bevölkerung am 31.12.2000			Bevölkerungsveränderungen 2000		
		Insgesamt	Deutsche	Ausländer	Gesamtbevölkerung		
					Geburten- überschuss (+) bzw. -defizit (-)	Wanderungs- saldo	Bevölke- rungszu- (+) bzw. -ab- nahme (-) insgesamt
34	Stadtkreis Freiburg im Breisgau	205 102	177 245	27 857	+ 155	+ 2 492	+ 2 647
	Landkreise						
35	Breisgau-Hochschwarzwald	240 545	223 439	17 106	+ 534	+ 1 241	+ 1 775
36	Emmendingen	151 414	142 532	8 882	+ 211	+ 797	+ 1 008
37	Ortenaukreis	408 126	379 143	28 983	+ 518	+ 2 001	+ 2 519
38	Region Südlicher Oberrhein	1 005 187	922 359	82 828	+ 1 418	+ 6 531	+ 7 949
	Landkreise						
39	Rottweil	140 873	129 751	11 122	+ 30	+ 215	+ 245
40	Schwarzwald-Baar-Kreis	210 347	186 584	23 763	- 73	+ 815	+ 742
41	Tuttlingen	132 916	118 204	14 712	+ 348	+ 294	+ 642
42	Region Schwarzwald-Baar-Heuberg	484 136	434 539	49 597	+ 305	+ 1 324	+ 1 629
	Landkreise						
43	Konstanz	266 183	234 813	31 370	+ 151	+ 1 492	+ 1 643
44	Lörrach	217 175	193 565	23 610	+ 129	+ 935	+ 1 064
45	Waldshut	164 944	147 513	17 431	+ 94	- 118	- 24
46	Region Hochrhein-Bodensee	648 302	575 891	72 411	+ 374	+ 2 309	+ 2 683
47	Regierungsbezirk Freiburg	2 137 625	1 932 789	204 836	+ 2 097	+ 10 164	+ 12 261
	Landkreise						
48	Reutlingen	277 995	242 267	35 728	+ 416	+ 908	+ 1 324
49	Tübingen	208 535	182 652	25 883	+ 733	+ 772	+ 1 505
50	Zollernalbkreis	192 891	173 878	19 013	+ 46	- 75	- 29
51	Region Neckar-Alb	679 421	598 797	80 624	+ 1 195	+ 1 605	+ 2 800
	Stadtkreis						
52	Ulm	117 233	96 827	20 406	+ 38	+ 1 092	+ 1 130
	Landkreise						
53	Alb-Donau-Kreis	185 929	168 498	17 431	+ 585	+ 541	+ 1 126
54	Biberach	182 979	172 573	10 406	+ 369	+ 1 201	+ 1 570
55	Region Donau-Iller <sup>2)</sup>	486 141	437 898	48 243	+ 992	+ 2 834	+ 3 826
	Landkreise						
56	Bodenseekreis	199 181	179 645	19 536	+ 203	+ 954	+ 1 157
57	Ravensburg	268 770	246 224	22 546	+ 563	+ 1 060	+ 1 623
58	Sigmaringen	133 500	122 904	10 596	+ 280	+ 321	+ 601
59	Region Bodensee-Oberschwaben	601 451	548 773	52 678	+ 1 046	+ 2 335	+ 3 381
60	Regierungsbezirk Tübingen	1 767 013	1 585 468	181 545	+ 3 233	+ 6 774	+ 10 007
61	Baden-Württemberg	10 524 415	9 240 273	1 284 142	+ 10 842	+ 37 641	+ 48 483

1) Einschließlich sonstiger Korrekturen. – 2) Soweit Land Baden-Württemberg.



Bevölkerungsveränderungen 2000									
Deutsche				Ausländer					
Geburten- überschuss (+) bzw. -defizit (-)	Wanderungs- saldo	Änderung der Staats- ange- hörigkeit <sup>1)</sup>	Bevölke- rungszu- (+) bzw. -ab- nahme (-) insgesamt	Geburten- überschuss (+) bzw. -defizit (-)	Wanderungs- saldo	Änderung der Staats- ange- hörigkeit <sup>1)</sup>	Bevölke- rungszu- (+) bzw. -ab- nahme (-) insgesamt	Lfd. Nr.	
- 58	+ 895	+ 889	+ 1 726	+ 213	+ 1 597	- 889	+ 921	34	
+ 414	+ 1 101	+ 545	+ 2 060	+ 120	+ 140	- 545	- 285	35	
+ 138	+ 607	+ 419	+ 1 164	+ 73	+ 190	- 419	- 156	36	
+ 399	+ 1 803	+ 892	+ 3 094	+ 119	+ 198	- 892	- 575	37	
+ 893	+ 4 406	+ 2 745	+ 8 044	+ 525	+ 2 125	- 2 745	- 95	38	
- 15	+ 220	+ 269	+ 474	+ 45	- 5	- 269	- 229	39	
- 164	+ 789	+ 761	+ 1 386	+ 91	+ 26	- 761	- 644	40	
+ 271	+ 180	+ 517	+ 968	+ 77	+ 114	- 517	- 326	41	
+ 92	+ 1 189	+ 1 547	+ 2 828	+ 213	+ 135	- 1 547	- 1 199	42	
- 50	+ 1 109	+ 834	+ 1 893	+ 201	+ 383	- 834	- 250	43	
- 51	+ 971	+ 645	+ 1 565	+ 180	- 36	- 645	- 501	44	
- 47	+ 62	+ 441	+ 456	+ 141	- 180	- 441	- 480	45	
- 148	+ 2 142	+ 1 920	+ 3 914	+ 522	+ 167	- 1 920	- 1 231	46	
+ 837	+ 7 737	+ 6 212	+ 14 786	+ 1 260	+ 2 427	- 6 212	- 2 525	47	
+ 241	+ 509	+ 1 308	+ 2 058	+ 175	+ 399	- 1 308	- 734	48	
+ 580	+ 650	+ 899	+ 2 129	+ 153	+ 122	- 899	- 624	49	
- 50	+ 180	+ 680	+ 810	+ 96	- 255	- 680	- 839	50	
+ 771	+ 1 339	+ 2 887	+ 4 997	+ 424	+ 266	- 2 887	- 2 197	51	
- 66	+ 672	+ 650	+ 1 256	+ 104	+ 420	- 650	- 126	52	
+ 485	+ 496	+ 487	+ 1 468	+ 100	+ 45	- 487	- 342	53	
+ 328	+ 978	+ 336	+ 1 642	+ 41	+ 223	- 336	- 72	54	
+ 747	+ 2 146	+ 1 473	+ 4 366	+ 245	+ 688	- 1 473	- 540	55	
+ 110	+ 1 122	+ 476	+ 1 708	+ 93	- 168	- 476	- 551	56	
+ 452	+ 1 230	+ 811	+ 2 493	+ 111	- 170	- 811	- 870	57	
+ 230	+ 283	+ 272	+ 785	+ 50	+ 38	- 272	- 184	58	
+ 792	+ 2 635	+ 1 559	+ 4 986	+ 254	- 300	- 1 559	- 1 605	59	
+ 2 310	+ 6 120	+ 5 919	+ 14 349	+ 923	+ 654	- 5 919	- 4 342	60	
+ 4 541	+ 27 908	+ 37 067	+ 69 516	+ 6 301	+ 9 733	- 37 067	- 21 033	61	

## Bevölkerungsbilanz in Baden-Württemberg seit 1960

in Tsd. Personen

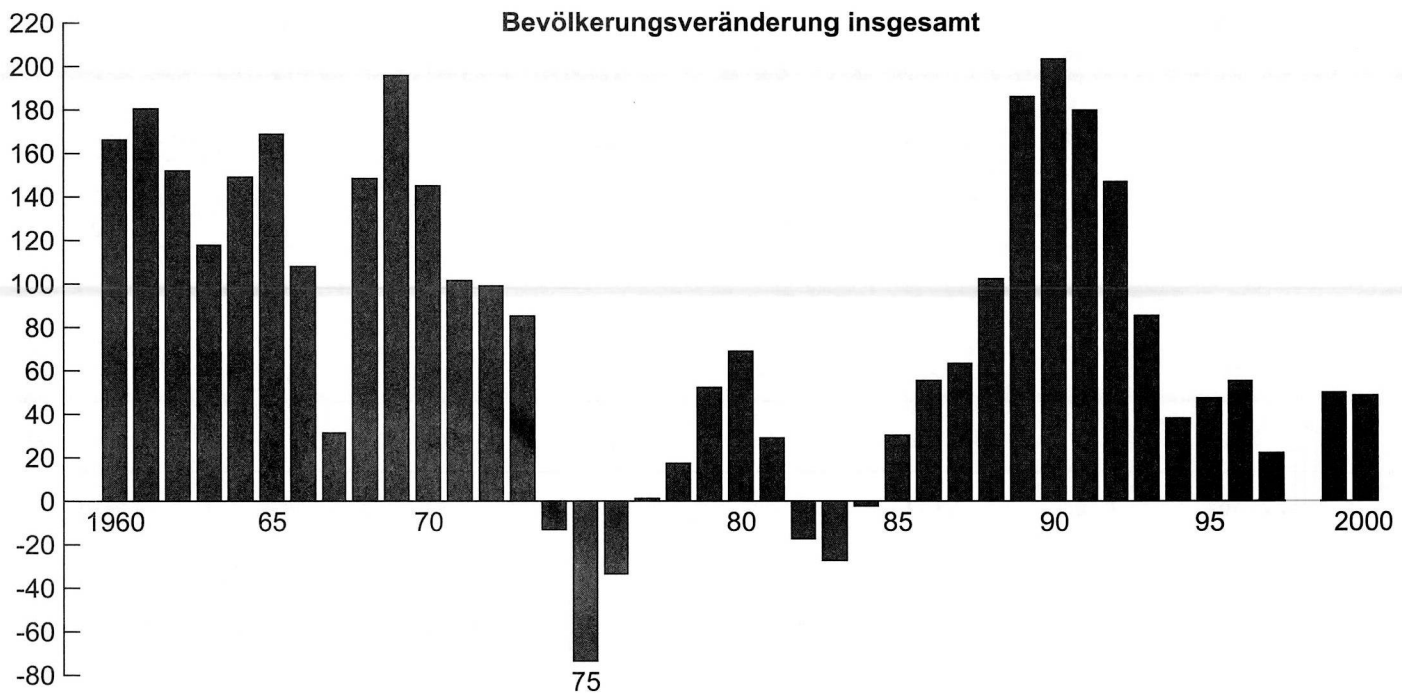
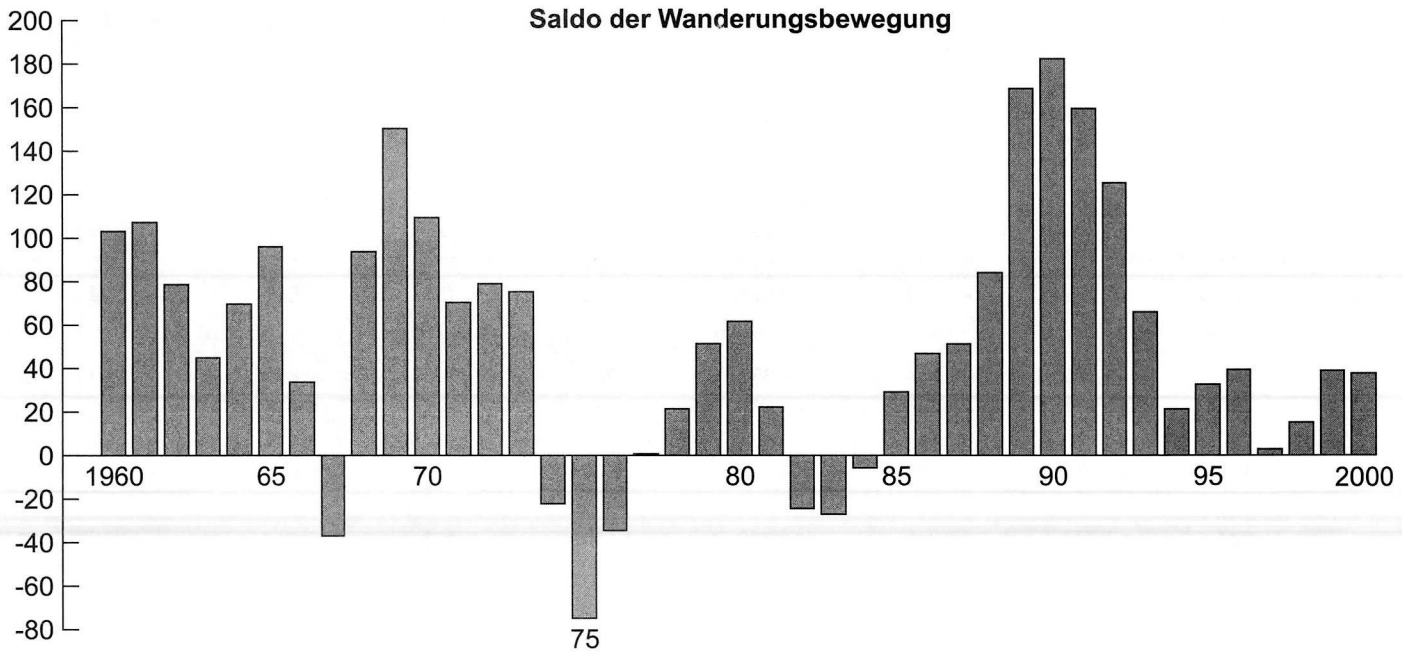
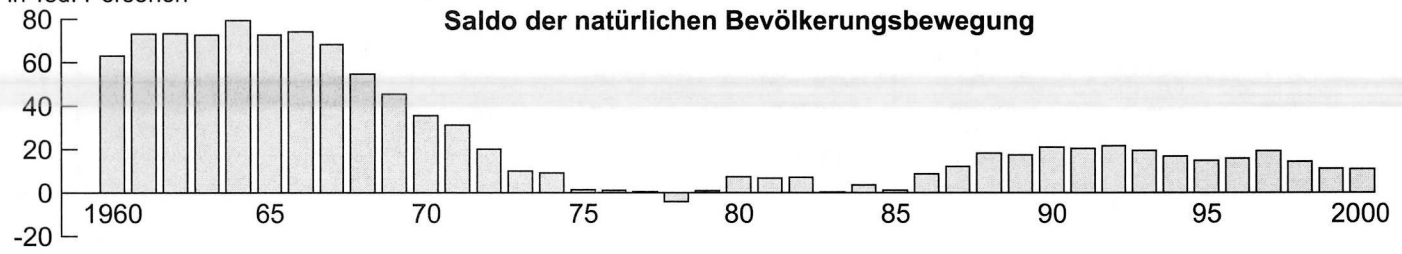

8. Bevölkerungsentwicklung in den Großen Kreisstädten Baden-Württembergs 2000

Große Kreisstadt	Bevölkerung am 1. Januar 2000	Bevölkerungsveränderungen 2000			Bevölkerung am 31. Dezember 2000
		Geburtenüber- schuss (+) bzw. -defizit (-)	Wanderungs- saldo	Bevölkerungszu- (+) bzw. -abnahme (-)	

Regierungsbezirk Stuttgart

Aalen	66 066	+ 102	+ 205	+ 307	66 373
Backnang	34 465		+ 97	+ 97	34 562
Bad Mergentheim	22 181	- 106	+ 97	- 9	22 172
Bietigheim-Bissingen	40 312	+ 27	+ 292	+ 319	40 631
Böblingen	45 838	+ 66	- 267	- 201	45 637
Crailsheim	32 085	+ 49	- 71	- 22	32 063
Ditzingen	23 888	+ 98	- 172	- 74	23 814
Ellwangen (Jagst)	24 655	+ 52	+ 129	+ 181	24 836
Esslingen am Neckar	89 667	+ 29	+ 311	+ 340	90 007
Fellbach	42 822	+ 136	- 12	+ 124	42 946
Filderstadt	41 924	+ 167	+ 143	+ 310	42 234
Geislingen an der Steige	27 998	+ 20	- 71	- 51	27 947
Giengen an der Brenz	20 268	+ 10	+ 40	+ 50	20 318
Göppingen	57 371	- 61	+ 129	+ 68	57 439
Heidenheim an der Brenz	51 301	- 110	- 10	- 120	51 181
Herrenberg	29 907	+ 114	+ 356	+ 470	30 377
Kirchheim unter Teck	38 796	+ 1	+ 37	+ 38	38 834
Kornwestheim	29 831	+ 44	- 12	+ 32	29 863
Leinfelden-Echterdingen	35 667	+ 100	+ 259	+ 359	36 026
Leonberg	44 037	+ 11	+ 306	+ 317	44 354
Ludwigsburg	87 146	+ 121	- 370	- 249	86 897
Neckarsulm	27 482	+ 95	- 169	- 74	27 408
Nürtingen	39 040	+ 4	+ 255	+ 259	39 299
Öhringen	22 005	+ 74	+ 129	+ 203	22 208
Ostfildern	30 460	+ 71	+ 327	+ 398	30 858
Schorndorf	38 645	+ 29	+ 178	+ 207	38 852
Schwäbisch Gmünd	62 188	- 22	- 220	- 242	61 946
Schwäbisch Hall	35 456	- 41	+ 13	- 28	35 428
Sindelfingen	60 766	+ 136	- 59	+ 77	60 843
Vaihingen an der Enz	27 578	+ 116	+ 110	+ 226	27 804
Waiblingen	51 362	+ 63	+ 241	+ 304	51 666
Weinstadt	25 484	+ 94	+ 65	+ 159	25 643
Wertheim	24 337	- 13	+ 8	- 5	24 332
Winnenden	27 214	+ 31	+ 24	+ 55	27 269

Regierungsbezirk Karlsruhe

Bretten	27 172	- 8	+ 188	+ 180	27 352
Bruchsal	41 580	+ 46	+ 151	+ 197	41 777
Bühl	28 496	+ 62	+ 132	+ 194	28 690
Calw	23 391	+ 7	- 41	- 34	23 357
Ettlingen	38 433	- 33	+ 20	- 13	38 420
Freudenstadt	23 488	- 34	+ 103	+ 69	23 557
Gaggenau	29 721	- 47	+ 29	- 18	29 703
Horb am Neckar	25 154	+ 66	+ 234	+ 300	25 454
Leimen	25 850	+ 47	+ 581	+ 628	26 478
Mosbach	25 051	- 50	+ 44	- 6	25 045
Mühlacker	25 969	+ 41	+ 1	+ 42	26 011
Nagold	22 661	+ 27	+ 119	+ 146	22 807
Rastatt	46 437	- 102	- 680	- 782	45 655
Schwetzingen	22 380	+ 49	- 162	- 113	22 267
Sinsheim	33 992	+ 92	+ 87	+ 179	34 171
Stutensee	21 375	+ 64	+ 355	+ 419	21 794
Weinheim	42 718	- 119	- 79	- 198	42 520
Wiesloch	25 528	+ 73	- 218	- 145	25 383

Noch: 8. Bevölkerungsentwicklung in den Großen Kreisstädten Baden-Württembergs 2000

Große Kreisstadt	Bevölkerung am 1. Januar 2000	Bevölkerungsveränderungen 2000			Bevölkerung am 31. Dezember 2000
		Geburtenüber- schuss (+) bzw. -defizit (-)	Wanderungs- saldo	Bevölkerungszu- (+) bzw. -abnahme (-)	
Regierungsbezirk Freiburg					
Achern	23 463	+ 65	+ 383	+ 448	23 911
Donaueschingen	21 160	+ 39	+ 66	+ 105	21 265
Emmendingen	24 919	+ 24	+ 297	+ 321	25 240
Kehl	33 359	- 23	+ 173	+ 150	33 509
Konstanz	78 087	- 40	+ 457	+ 417	78 504
Lahr/Schwarzwald	42 411	+ 13	+ 131	+ 144	42 555
Lörrach	45 412	+ 33	+ 234	+ 267	45 679
Offenburg	56 891	+ 34	+ 530	+ 564	57 455
Radolfzell am Bodensee	28 580	+ 11	+ 271	+ 282	28 862
Rheinfelden (Baden)	31 642	+ 51	+ 168	+ 219	31 861
Rottweil	25 180	- 20	+ 186	+ 166	25 346
Schramberg	18 960	- 63	- 14	- 77	18 883
Singen (Hohentwiel)	44 480	+ 17	+ 236	+ 253	44 733
Tuttlingen	34 693	+ 51	- 37	+ 14	34 707
Villingen-Schwenningen	80 891	- 85	+ 408	+ 323	81 214
Waldshut-Tiengen	22 070	- 24	+ 93	+ 69	22 139
Weil am Rhein	28 762	+ 54	+ 126	+ 180	28 942
Regierungsbezirk Tübingen					
Albstadt	48 155	- 97	- 203	- 300	47 855
Balingen	33 632	- 24	+ 92	+ 68	33 700
Biberach an der Riß	31 324	- 17	+ 286	+ 269	31 593
Ehingen (Donau)	24 898	+ 78	+ 115	+ 193	25 091
Friedrichshafen	57 213	- 15	- 35	- 50	57 163
Leutkirch im Allgäu	21 998	+ 24	+ 7	+ 31	22 029
Metzingen	21 608	- 2	+ 73	+ 71	21 679
Ravensburg	47 525	- 26	+ 269	+ 243	47 768
Reutlingen	110 343	+ 64	+ 243	+ 307	110 650
Rottenburg am Neckar	40 987	+ 163	+ 186	+ 349	41 336
Tübingen	81 128	+ 215	+ 4	+ 219	81 347
Überlingen	20 547	- 61	+ 305	+ 244	20 791
Wangen im Allgäu	25 982	+ 76	+ 196	+ 272	26 254
Weingarten	23 491	+ 15	+ 98	+ 113	23 604



Schaubild 3

Ab- bzw. Zunahme der Einwohnerzahl  
in den Gemeinden Baden-Württembergs 2000

Veränderung in %

Abnahme

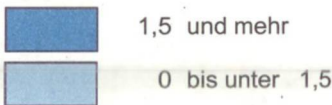

Zunahme

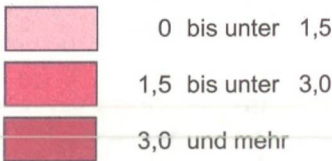

Landeswert: +0,46

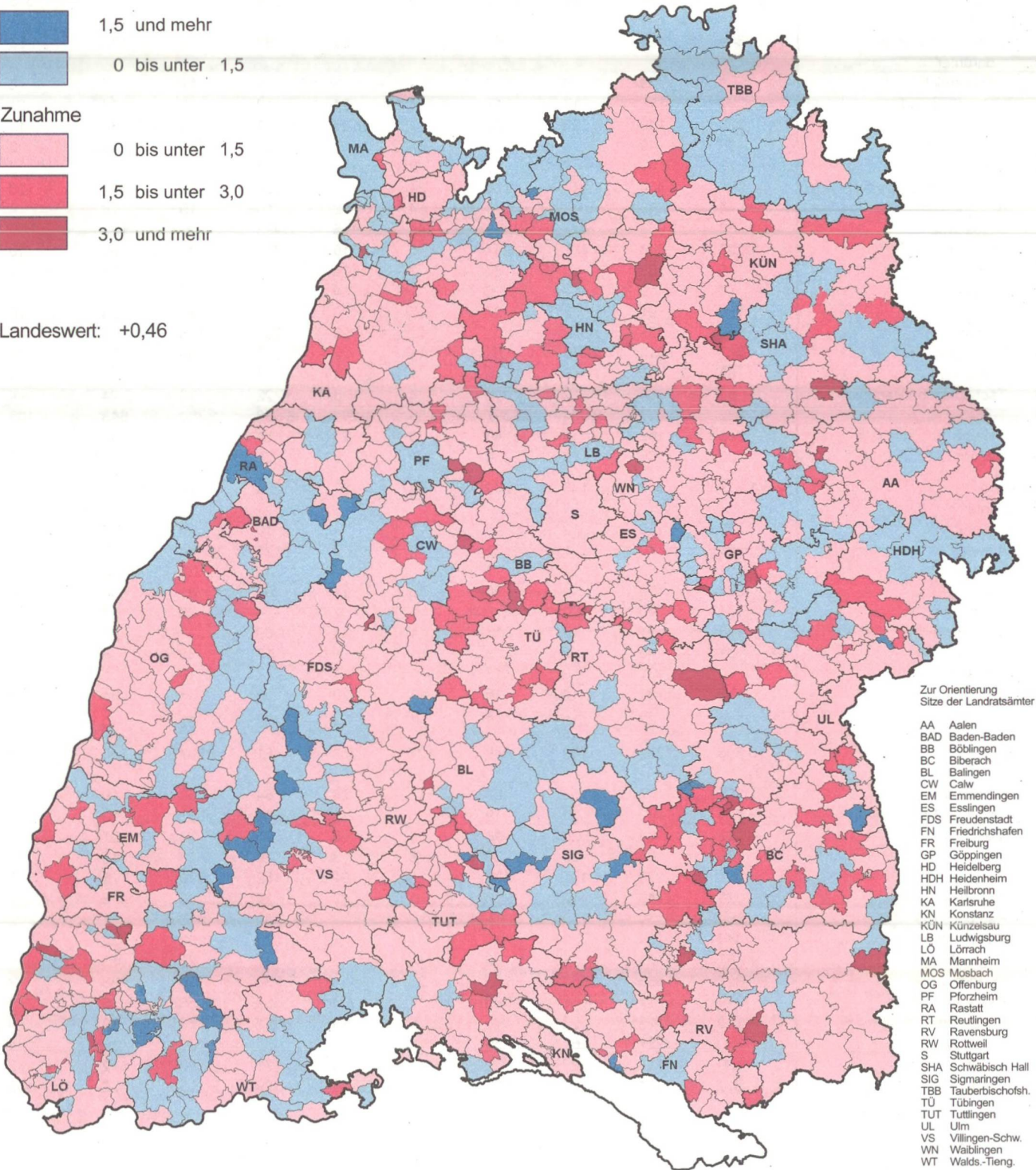

Zur Orientierung  
Sitze der Landratsämter

- AA Aalen
- BAD Baden-Baden
- BB Böblingen
- BC Biberach
- BL Balingen
- CW Calw
- EM Emmendingen
- ES Esslingen
- FDS Friedrichshafen
- FN Freiburg
- GP Göppingen
- HD Heidelberg
- HDH Heidenheim
- HN Heilbronn
- KA Karlsruhe
- KN Konstanz
- KÜN Künzelsau
- LB Ludwigsburg
- LÖ Löffelzheim
- MA Mannheim
- MOS Mosbach
- OG Offenburg
- PF Pforzheim
- RA Rastatt
- RT Reutlingen
- RV Ravensburg
- RW Rottweil
- S Stuttgart
- SHA Schwäbisch Hall
- SIG Sigmaringen
- TBB Tauberbischofsheim
- TÜ Tübingen
- TUT Tuttlingen
- UL Ulm
- VS Villingen-Schwenningen
- WN Waiblingen
- WT Waldenbuch

**9. Einbürgerungen\*) in Baden-Württemberg 2000 nach Altersgruppen und Staatsangehörigkeit**

Land der früheren Staatsangehörigkeit	Insgesamt	Und zwar								
		männlich	im Alter von ... bis unter ... Jahren							
			unter 6	6 – 16	16 – 18	18 – 23	23 – 35	35 – 45	45 – 60	60 und älter
Europa	21 497	10 620	3 875	4 531	435	2 170	5 823	2 833	1 505	325
darunter										
Europäische Union	844	424	74	62	9	65	282	166	133	53
darunter										
Frankreich	58	29	8	7	–	3	10	17	7	6
Griechenland	297	155	17	17	6	24	112	66	34	21
Italien	273	140	33	20	2	24	103	45	34	12
Österreich	98	49	4	5	–	6	24	16	35	8
Albanien	73	42	7	16	3	–	18	25	2	2
Bosnien-Herzegowina	991	464	147	126	24	125	336	92	123	18
Bulgarien	74	33	7	5	4	2	15	19	18	4
Jugoslawien	1 958	1 053	419	459	44	145	498	227	123	43
Kroatien	1 263	643	407	247	5	116	335	44	99	10
Mazedonien	176	83	55	37	2	20	37	11	13	1
Moldau	57	19	–	6	1	4	19	17	8	2
Polen	196	91	23	27	5	20	44	43	24	10
Rumänien	564	205	13	31	12	29	264	108	92	15
Russland	563	216	15	54	11	22	215	149	77	20
Slowenien	88	45	10	8	1	14	37	4	10	4
Tschechische Republik	82	35	2	2	5	3	22	20	24	4
Türkei	14 033	7 027	2 674	3 397	289	1 569	3 578	1 780	643	103
Ukraine	346	162	5	40	16	25	64	87	81	28
Ungarn	83	36	11	4	1	6	21	19	15	6
Afrika	1 317	802	146	209	39	57	334	379	140	13
darunter										
Ägypten	58	50	12	5	–	–	10	22	7	2
Algerien	99	72	1	21	4	2	28	34	9	–
Äthiopien	82	52	12	13	–	1	33	20	3	–
Eritrea	387	190	44	90	18	24	69	81	56	5
Ghana	71	46	20	9	–	2	4	29	7	–
Marokko	140	71	12	13	1	4	60	42	6	2
Nigeria	61	46	2	8	1	–	12	32	5	1
Somalia	50	31	9	17	1	1	7	14	1	–
Tunesien	185	131	14	16	11	20	54	36	31	3
Amerika	219	67	10	12	1	4	58	82	40	12
Asien	5 696	3 232	732	849	127	332	1 451	1 547	549	109
darunter										
Afghanistan	305	177	53	58	13	28	84	50	19	–
China, Volksrepublik	183	82	20	19	5	7	50	63	19	–
Indien	132	88	26	18	1	6	25	33	21	2
Irak	138	84	25	30	6	8	29	29	10	1
Iran	1 351	928	151	134	35	91	152	579	176	33
Jordanien	76	46	12	18	1	3	14	13	8	7
Kambodscha	64	39	3	11	–	–	32	15	1	2
Kasachstan	444	154	2	18	1	7	276	102	32	6
Kirgisistan	87	27	3	6	–	2	41	21	13	1
Libanon	827	485	154	208	23	54	230	120	36	2
Pakistan	329	217	86	66	7	33	54	55	25	3
Philippinen	170	15	2	6	5	10	51	68	28	–
Sri Lanka	370	221	64	79	15	16	55	102	35	4
Syrien	190	111	27	29	2	5	71	42	12	2
Vietnam	810	434	82	131	12	46	229	195	72	43
Australien und Ozeanien	5	2	–	–	–	–	1	–	–	4
Staatenlos und ungeklärt	323	196	36	55	11	17	80	53	53	18
Einbürgerungen vom Ausland	14	10	2	1	–	1	5	2	1	2
<b>Insgesamt</b>	<b>29 071</b>	<b>14 929</b>	<b>4 801</b>	<b>5 657</b>	<b>613</b>	<b>2 581</b>	<b>7 752</b>	<b>4 896</b>	<b>2 288</b>	<b>483</b>

\*) Bei den Einbürgerungen wurden Einzelstaaten aufgeführt, wenn die Fallzahl 50 und mehr betrug.

# 10. Einbürgerungen in den Stadt- und Landkreisen Baden-Württemberg 2000

Kreis Region Regierungsbezirk Land	Ein- bürgerungen insgesamt	Darunter nach dem Land der früheren Staatsangehörigkeit		Darunter nach ausgewählten Rechtsgrundlagen				
		Jugoslawien	Türkei	Ausländergesetz		Staatsangehörigkeitsgesetz		
				§ 85 Abs. 1	§ 85 Abs. 2	§ 8	§ 9	§ 40 b
<b>Stadtkreis</b>								
Stuttgart, Landeshauptstadt	2 242	119	962	448	127	193	137	350
<b>Landkreise</b>								
Böblingen	1 153	75	648	241	86	71	66	144
Esslingen	1 962	146	1 018	434	131	136	107	521
Göppingen	1 000	48	706	179	92	77	57	162
Ludwigsburg	1 510	56	921	229	52	97	81	169
Rems-Murr-Kreis	1 127	88	411	301	126	89	75	224
<b>Region Stuttgart</b>	<b>8 994</b>	<b>532</b>	<b>4 666</b>	<b>1 832</b>	<b>614</b>	<b>663</b>	<b>523</b>	<b>1 570</b>
<b>Stadtkreis</b>								
Heilbronn	394	16	198	45	18	36	44	67
<b>Landkreise</b>								
Heilbronn	805	38	489	111	35	30	88	241
Hohenlohekreis	188	20	67	22	10	12	41	58
Schwäbisch Hall	480	18	234	93	27	67	57	57
Main-Tauber-Kreis	260	9	121	58	15	26	46	35
<b>Region Franken</b>	<b>2 127</b>	<b>101</b>	<b>1 109</b>	<b>329</b>	<b>105</b>	<b>171</b>	<b>276</b>	<b>458</b>
<b>Landkreise</b>								
Heidenheim	365	18	265	54	23	8	32	19
Ostalbkreis	1 086	46	669	182	74	103	97	141
<b>Region Ostwürttemberg</b>	<b>1 451</b>	<b>64</b>	<b>934</b>	<b>236</b>	<b>97</b>	<b>111</b>	<b>129</b>	<b>160</b>
<b>Regierungsbezirk Stuttgart</b>	<b>12 572</b>	<b>697</b>	<b>6 709</b>	<b>2 397</b>	<b>816</b>	<b>945</b>	<b>928</b>	<b>2 188</b>
<b>Stadtkreise</b>								
Baden-Baden	130	19	34	50	14	7	5	36
Karlsruhe	794	57	237	276	70	59	56	157
<b>Landkreise</b>								
Karlsruhe	1 164	91	511	371	146	84	70	177
Rastatt	322	38	132	75	18	23	45	66
<b>Region Mittlerer Oberrhein</b>	<b>2 410</b>	<b>205</b>	<b>914</b>	<b>772</b>	<b>248</b>	<b>173</b>	<b>176</b>	<b>436</b>
<b>Stadtkreise</b>								
Heidelberg	782	35	171	381	89	32	28	126
Mannheim	1 150	38	570	204	31	49	68	242
<b>Landkreise</b>								
Neckar-Odenwald-Kreis	346	30	202	82	23	21	33	82
Rhein-Neckar-Kreis	1 257	62	737	251	70	144	74	171
<b>Region Unterer Neckar</b>	<b>3 535</b>	<b>165</b>	<b>1 680</b>	<b>918</b>	<b>213</b>	<b>246</b>	<b>203</b>	<b>621</b>
<b>Stadtkreis</b>								
Pforzheim	500	32	203	168	61	34	37	109
<b>Landkreise</b>								
Calw	354	19	206	64	33	24	21	73
Enzkreis	355	36	190	69	23	26	32	51
Freudenstadt	247	18	125	63	15	22	30	30
<b>Region Nordschwarzwald</b>	<b>1 456</b>	<b>105</b>	<b>724</b>	<b>364</b>	<b>132</b>	<b>106</b>	<b>120</b>	<b>263</b>
<b>Regierungsbezirk Karlsruhe</b>	<b>7 401</b>	<b>475</b>	<b>3 318</b>	<b>2 054</b>	<b>593</b>	<b>525</b>	<b>499</b>	<b>1 320</b>

Noch: 10. Einbürgerungen in den Stadt- und Landkreisen Baden-Württemberg 2000

Kreis Region Regierungsbezirk Land	Ein- bürgerungen insgesamt	Darunter nach dem Land der früheren Staatsangehörigkeit		Darunter nach ausgewählten Rechtsgrundlagen				
		Jugoslawien	Türkei	Ausländergesetz		Staatsangehörigkeitsgesetz		
				§ 85 Abs. 1	§ 85 Abs. 2	§ 8	§ 9	§ 40 b
Stadtkreis Freiburg im Breisgau	575	17	73	199	64	45	56	109
Landkreise Breisgau-Hochschwarzwald	302	16	118	64	16	44	39	38
Emmendingen	154	8	42	46	24	14	22	5
Ortenaukreis	728	44	289	201	114	38	111	52
Region Südlicher Oberrhein	1 759	85	522	510	218	141	228	204
Landkreise Rottweil	188	24	75	28	10	5	29	39
Schwarzwald-Baar-Kreis	549	43	293	63	16	23	40	213
Tuttlingen	406	41	189	77	22	9	45	49
Region Schwarzwald-Baar-Heuberg	1 143	108	557	168	48	37	114	301
Landkreise Konstanz	385	50	109	77	31	58	43	71
Lörrach	551	46	259	198	81	29	42	54
Waldshut	305	71	114	126	49	12	29	45
Region Hochrhein-Bodensee	1 241	167	482	401	161	99	114	170
<b>Regierungsbezirk Freiburg</b>	<b>4 143</b>	<b>360</b>	<b>1 561</b>	<b>1 079</b>	<b>427</b>	<b>277</b>	<b>456</b>	<b>675</b>
Landkreise Reutlingen	1 014	78	417	238	88	157	80	176
Tübingen	729	54	307	252	68	79	47	79
Zollernalbkreis	594	58	368	87	45	51	50	57
Region Neckar-Alb	2 337	190	1 092	577	201	287	177	312
Stadtkreis Ulm	512	10	300	68	15	25	24	129
Landkreise Alb-Donau-Kreis	370	23	251	32	10	21	24	63
Biberach	250	17	118	65	18	36	40	11
Region Donau-Iller <sup>1)</sup>	1 132	50	669	165	43	82	88	203
Landkreise Bodenseekreis	376	43	154	126	11	42	43	58
Ravensburg	722	108	331	203	89	39	66	197
Sigmaringen	374	35	199	89	20	41	43	40
Region Bodensee-Oberschwaben	1 472	186	684	418	120	122	152	295
<b>Regierungsbezirk Tübingen</b>	<b>4 941</b>	<b>426</b>	<b>2 445</b>	<b>1 160</b>	<b>364</b>	<b>491</b>	<b>417</b>	<b>810</b>
<b>Baden-Württemberg <sup>2)</sup></b>	<b>29 057</b>	<b>1 958</b>	<b>14 033</b>	<b>6 690</b>	<b>2 200</b>	<b>2 238</b>	<b>2 300</b>	<b>4 993</b>

1) Soweit Land Baden-Württemberg. – 2) Ohne 14 Einbürgerungen aus dem Ausland.



## **Natürliche Bevölkerungsbewegung**

11. Natürliche Bevölkerungsbewegung in Baden-Württemberg seit 1975

a) Gesamtbevölkerung

Jahr	Durchschnittliche Bevölkerung in 1 000	Ehe- schlie- ßungen	Ehe- scheidungen	Lebendgeborene			Gestorbene		Geburten- überschuss (+) bzw. -defizit (-)
				insgesamt	und zwar		insgesamt	darunter im ersten Lebensjahr	
					männlich	Eltern nicht miteinander verheiratet			
1975	9 194,2	53 637	13 921	97 019	49 799	5 066	95 646	1 649	+ 1 373
1980	9 232,8	52 646	12 899	99 721	51 106	6 244	92 418	1 023	+ 7 303
1981	9 275,4	52 521	14 006	100 673	51 488	6 636	93 979	974	+ 6 694
1982	9 280,8	53 768	14 736	100 268	51 440	7 036	93 197	974	+ 7 071
1983	9 256,6	54 785	15 632	95 447	48 724	7 030	95 750	816	- 303
1984	9 240,0	54 349	16 252	94 414	48 627	7 045	90 870	708	+ 3 544
1985	9 254,0	54 901	15 971	94 442	48 345	7 432	93 295	679	+ 1 147
1986	9 296,3	55 705	15 278	101 616	52 045	7 770	93 003	685	+ 8 613
1987	9 286,4	56 780	16 755	103 590	53 307	8 364	91 587	732	+ 12 003
1988	9 377,8	58 939	17 190	110 627	56 653	9 140	92 418	707	+ 18 209
1989	9 505,4	58 835	16 928	111 600	57 259	9 397	94 262	752	+ 17 338
1990	9 726,3	61 448	16 669	118 579	60 680	10 316	97 570	762	+ 21 009
1991	9 899,2	59 373	17 193	117 528	60 363	10 909	97 146	709	+ 20 382
1992	10 073,8	60 724	17 261	117 559	60 600	11 781	95 977	594	+ 21 582
1993	10 195,9	59 885	19 085	117 982	60 594	11 927	98 572	628	+ 19 410
1994	10 250,0	59 591	19 910	113 398	58 497	12 045	96 638	577	+ 16 760
1995	10 295,2	58 198	19 921	112 459	57 878	12 250	97 733	534	+ 14 726
1996	10 345,1	57 898	20 759	114 657	58 903	13 181	98 908	527	+ 15 749
1997	10 387,3	57 094	21 572	116 419	59 724	14 017	97 167	485	+ 19 252
1998	10 407,7	55 693	21 833	111 056	57 010	14 837	96 810	471	+ 14 246
1999	10 448,6	56 437	21 697	107 973	55 794	15 888	96 933	466	+ 11 040
2000	10 497,7	55 422	22 050	106 182	54 399	16 503	95 354	410	+ 10 828

Noch: 11. Natürliche Bevölkerungsbewegung in Baden-Württemberg seit 1975

b) Deutsche

Jahr	Durchschnittliche Bevölkerung in 1 000	Ehe- schlie- ßungen <sup>1)</sup>	Ehe- scheidungen <sup>1)</sup>	Lebendgeborene <sup>2)</sup>			Gestorbene		Geburten- überschuss (+) bzw. -defizit (-)
				insgesamt	und zwar		insgesamt	darunter im ersten Lebensjahr	
					männlich	Eltern nicht miteinander verheiratet			
1975	8 321,7	47 299	.	75 819	38 877	4 252	93 912	1 214	- 18 093
1980	8 324,3	46 486	11 746	82 367	42 202	5 485	90 907	810	- 8 540
1981	8 337,9	45 983	12 768	83 562	42 658	5 918	92 469	767	- 8 907
1982	8 349,2	47 298	13 403	84 873	43 566	6 287	91 635	775	- 6 762
1983	8 350,8	48 645	14 242	83 043	42 319	6 340	94 258	682	- 11 215
1984	8 361,8	48 592	14 660	83 517	43 044	6 414	89 535	602	- 6 018
1985	8 387,8	48 747	14 388	83 986	42 940	6 735	92 039	587	- 8 053
1986	8 413,8	49 137	13 651	90 478	46 369	7 059	91 647	593	- 1 169
1987	8 436,7	50 300	14 973	91 253	46 992	7 521	90 165	615	+ 1 088
1988	8 480,3	51 896	15 152	97 027	49 669	8 201	90 955	599	+ 6 072
1989	8 552,8	51 185	14 895	96 612	49 499	8 392	92 743	636	+ 3 869
1990	8 712,3	53 011	14 638	102 349	52 418	9 211	95 789	624	+ 6 560
1991	8 810,9	50 317	14 871	100 807	51 816	9 645	95 282	565	+ 5 525
1992	8 868,0	50 653	14 766	98 951	50 969	10 169	93 950	472	+ 5 001
1993	8 905,8	49 007	16 346	98 361	50 559	10 190	96 364	501	+ 1 997
1994	8 931,6	47 839	16 828	94 367	48 786	10 245	94 301	459	+ 66
1995	8 956,4	46 074	16 596	93 736	48 282	10 536	95 449	437	- 1 713
1996	8 982,6	45 482	17 256	95 334	49 033	11 298	96 531	413	- 1 197
1997	9 058,2	44 059	17 654	96 860	49 662	12 119	94 773	360	+ 2 087
1998	9 096,5	43 378	17 639	93 075	47 877	12 881	94 325	379	- 1 250
1999	9 143,3	44 119	17 377	91 065	47 039	13 810	94 314	361	- 3 249
2000	9 202,3	42 665	17 272	97 378	49 879	15 128	92 722	328	+ 4 656

1) Beide Partner Deutsche. – 2) Ab 2000 einschließlich der Kinder ausländischer Eltern bzw. ausländischer Mütter, die nach § 4 Abs. 3 StAG die deutsche Staatsangehörigkeit erhalten haben.

Noch: 11. Natürliche Bevölkerungsbewegung in Baden-Württemberg seit 1975  
c) Ausländer

Jahr	Durchschnittliche Bevölkerung in 1 000	Ehe- schließungen <sup>1)</sup>	Ehe- scheidungen <sup>1)</sup>	Lebendgeborene <sup>2)</sup>			Gestorbene		Geburten- überschuss (+) bzw. - defizit (-)
				insgesamt	und zwar		insgesamt	darunter im ersten Lebensjahr	
					männlich	Eltern nicht miteinander verheiratet			
1975	872,5	6 338	.	21 200	10 922	814	1 734	435	+ 19 466
1980	908,5	6 160	1 153	17 354	8 904	759	1 511	213	+ 15 843
1981	937,5	6 538	1 238	17 111	8 830	718	1 510	207	+ 15 601
1982	931,5	6 470	1 333	15 395	7 874	749	1 562	199	+ 13 833
1983	905,8	6 140	1 390	12 404	6 405	690	1 492	134	+ 10 912
1984	878,2	5 757	1 592	10 897	5 583	631	1 335	106	+ 9 562
1985	866,2	6 154	1 583	10 456	5 405	697	1 256	92	+ 9 200
1986	882,5	6 568	1 627	11 138	5 676	711	1 356	92	+ 9 782
1987	849,7	6 480	1 782	12 337	6 315	843	1 422	117	+ 10 915
1988	897,6	7 043	2 038	13 600	6 984	939	1 463	108	+ 12 137
1989	952,6	7 650	2 233	14 988	7 760	1 005	1 519	116	+ 13 469
1990	1 013,9	8 437	2 031	16 230	8 262	1 105	1 781	138	+ 14 449
1991	1 088,3	9 056	2 322	16 721	8 547	1 264	1 864	144	+ 14 857
1992	1 205,7	10 071	2 495	18 608	9 631	1 612	2 027	122	+ 16 581
1993	1 290,1	10 878	2 739	19 621	10 035	1 737	2 208	127	+ 17 413
1994	1 318,4	11 752	3 082	19 031	9 711	1 800	2 337	118	+ 16 694
1995	1 338,9	12 124	3 325	18 723	9 596	1 714	2 284	97	+ 16 439
1996	1 362,5	12 416	3 503	19 323	9 870	1 883	2 377	114	+ 16 946
1997	1 329,1	13 035	3 918	19 559	10 062	1 898	2 394	125	+ 17 165
1998	1 311,2	12 315	4 194	17 981	9 133	1 956	2 485	92	+ 15 496
1999	1 305,3	12 318	4 320	16 908	8 755	2 078	2 619	105	+ 14 289
2000	1 295,4	12 757	4 778	8 804	4 520	1 375	2 632	82	+ 6 172

1) Mindestens ein Partner Ausländer. – 2) Ab 2000 ohne die Kinder ausländischer Eltern bzw. ausländischer Mütter, die nach § 4 Abs. 3 StAG die deutsche Staatsangehörigkeit erhalten haben.

Schaubild 4  
Lebendgeborene und Gestorbene in Baden-Württemberg 1993 bis 2000



Schaubild 5  
Lebendgeborene nicht miteinander verheirateter Eltern in Baden-Württemberg 1993 bis 2000



# 12. Natürliche Bevölkerungsbewegung in den Stadt- und Landkreisen Baden-Württembergs 2000

## a) Gesamtbevölkerung

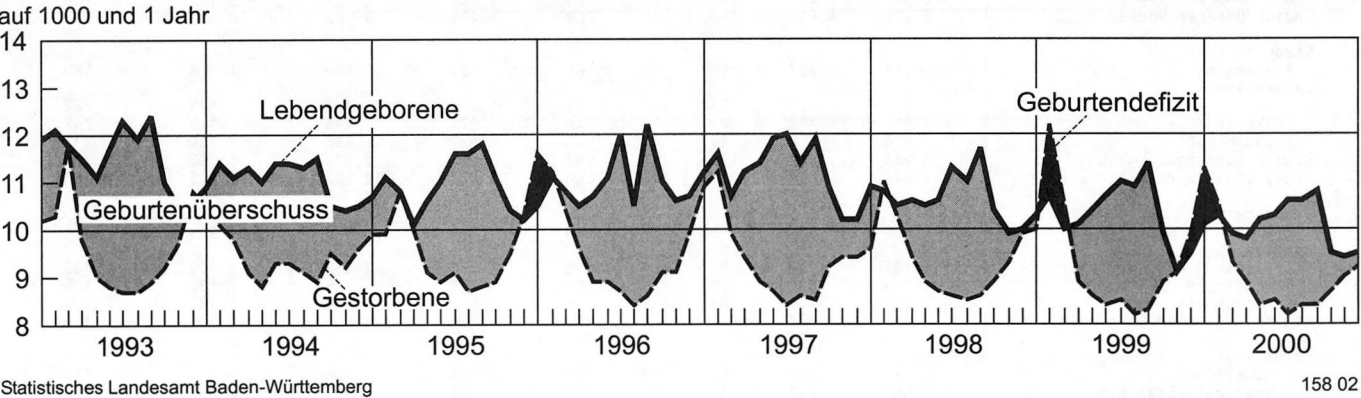
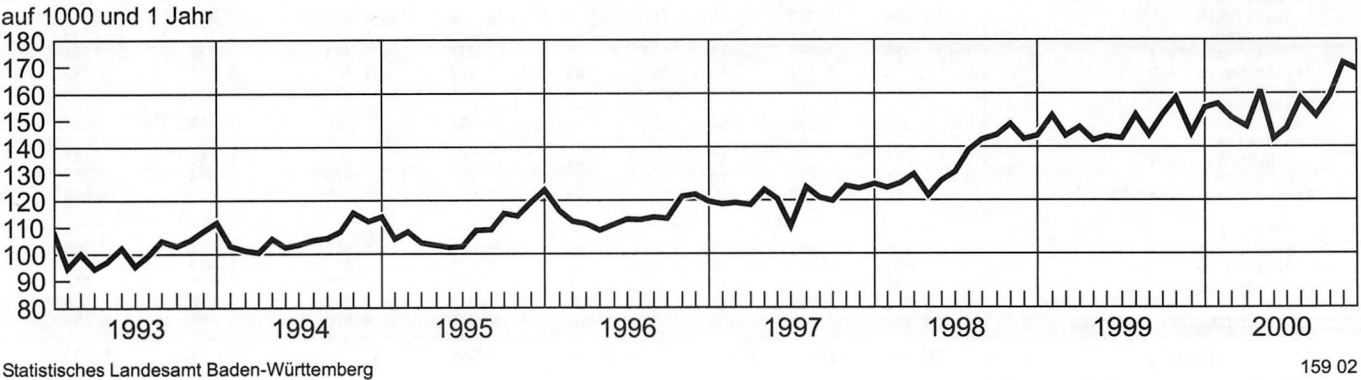
### – Grundzahlen –

Kreis Region Regierungsbezirk Land	Eheschließungen					Lebendgeborene			
	insgesamt	davon				männlich	weiblich	insgesamt	nicht miteinander verheirateter Eltern
		beide deutsch	Mann	Frau	beide				
			Ausländer						
Stadtkreis Stuttgart, Landeshauptstadt	2 836	1 744	329	418	345	2 894	2 670	5 564	982
Landkreise									
Böblingen	1 782	1 295	152	208	127	2 053	1 924	3 977	457
Esslingen	2 581	1 937	200	259	185	2 633	2 460	5 093	624
Göppingen	1 390	1 098	99	131	62	1 351	1 244	2 595	337
Ludwigsburg	2 598	1 903	218	282	195	2 711	2 580	5 291	704
Rems-Murr-Kreis	2 091	1 587	157	199	148	2 088	2 169	4 257	567
Region Stuttgart	13 278	9 564	1 155	1 497	1 062	13 730	13 047	26 777	3 671
Stadtkreis Heilbronn	621	412	70	72	67	592	544	1 136	188
Landkreise									
Heilbronn	1 727	1 379	105	187	56	1 770	1 692	3 462	457
Hohenlohekreis	589	475	41	57	16	576	572	1 148	141
Schwäbisch Hall	988	824	49	95	20	994	954	1 948	274
Main-Tauber-Kreis	687	593	29	54	11	679	660	1 339	171
Region Franken	4 612	3 683	294	465	170	4 611	4 422	9 033	1 231
Landkreise									
Heidenheim	608	467	50	68	23	714	588	1 302	217
Ostalbkreis	1 536	1 282	92	124	38	1 738	1 621	3 359	460
Region Ostwürttemberg	2 144	1 749	142	192	61	2 452	2 209	4 661	677
Regierungsbezirk Stuttgart	20 034	14 996	1 591	2 154	1 293	20 793	19 678	40 471	5 579
Stadtkreise									
Baden-Baden	425	333	29	45	18	215	202	417	88
Karlsruhe	1 599	1 129	144	245	81	1 374	1 246	2 620	592
Landkreise									
Karlsruhe	2 179	1 737	123	248	71	2 031	2 004	4 035	518
Rastatt	1 114	840	81	145	48	1 077	980	2 057	317
Region Mittlerer Oberrhein	5 317	4 039	377	683	218	4 697	4 432	9 129	1 515
Stadtkreise									
Heidelberg	1 122	850	93	124	55	651	547	1 198	294
Mannheim	1 315	872	143	196	104	1 461	1 411	2 872	635
Landkreise									
Neckar-Odenwald-Kreis	736	624	43	49	20	760	702	1 462	208
Rhein-Neckar-Kreis	2 813	2 271	171	281	90	2 626	2 533	5 159	756
Region Unterer Neckar	5 986	4 617	450	650	269	5 498	5 193	10 691	1 893
Stadtkreis Pforzheim	573	367	55	86	65	584	594	1 178	180
Landkreise									
Calw	805	653	54	65	33	871	772	1 643	187
Enzkreis	941	753	47	93	48	971	944	1 915	245
Freudenstadt	624	524	36	47	17	637	632	1 269	172
Region Nordschwarzwald	2 943	2 297	192	291	163	3 063	2 942	6 005	784
Regierungsbezirk Karlsruhe	14 246	10 953	1 019	1 624	650	13 258	12 567	25 825	4 192
Stadtkreis Freiburg im Breisgau	1 286	881	155	181	69	1 034	935	1 969	574
Landkreise									
Breisgau-Hochschwarzwald	1 401	1 144	102	129	26	1 250	1 233	2 483	485
Emmendingen	848	690	58	75	25	773	765	1 538	295
Ortenaukreis	2 097	1 759	109	185	44	2 129	2 052	4 181	782
Region Südlicher Oberrhein	5 632	4 474	424	570	164	5 186	4 985	10 171	2 136
Landkreise									
Rottweil	746	616	48	69	13	705	706	1 411	198
Schwarzwald-Baar-Kreis	1 069	841	82	98	48	1 016	994	2 010	296
Tuttlingen	698	530	55	82	31	781	749	1 530	181
Region Schwarzwald-Baar-Heuberg	2 513	1 987	185	249	92	2 502	2 449	4 951	675
Landkreise									
Konstanz	1 601	1 226	126	171	78	1 327	1 275	2 602	525
Lörrach	1 145	862	95	134	54	1 043	998	2 041	345
Waldshut	859	671	60	90	38	815	821	1 636	297
Region Hochrhein-Bodensee	3 605	2 759	281	395	170	3 185	3 094	6 279	1 167
Regierungsbezirk Freiburg	11 750	9 220	890	1 214	426	10 873	10 528	21 401	3 978
Landkreise									
Reutlingen	1 338	1 013	109	137	79	1 476	1 395	2 871	402
Tübingen	1 216	970	90	114	42	1 125	1 036	2 161	339
Zollernalbkreis	929	762	50	78	39	937	895	1 832	207
Region Neckar-Alb	3 483	2 745	249	329	160	3 538	3 326	6 864	948
Stadtkreis Ulm	687	516	54	73	44	554	568	1 122	184
Landkreise									
Alb-Donau-Kreis	893	746	43	73	31	1 101	1 052	2 153	247
Biberach	876	720	48	86	22	955	979	1 934	259
Region Donau-Iller 1)	2 456	1 982	145	232	97	2 610	2 599	5 209	690
Landkreise									
Bodenseekreis	1 200	942	77	138	43	1 049	953	2 002	368
Ravensburg	1 577	1 282	98	151	46	1 506	1 433	2 939	532
Sigmaringen	676	545	49	67	15	772	699	1 471	216
Region Bodensee-Oberschwaben	3 453	2 769	224	356	104	3 327	3 085	6 412	1 116
Regierungsbezirk Tübingen	9 392	7 496	618	917	361	9 475	9 010	18 485	2 754
Baden-Württemberg	55 422	42 665	4 118	5 909	2 730	54 399	51 783	106 182	16 503

1) Soweit Land Baden-Württemberg.

Totgeborene	Gestorbene					Geburtenüberschuß (+) bzw. -defizit (-)		Kreis Region Regierungsbezirk Land
	männlich	weiblich	insgesamt	darunter		insgesamt	darunter männlich	
				im 1. Lebens- jahr	in den ersten 7 Lebenstagen			
22	2 479	3 113	5 592	26	13	- 28	+ 415	Stadtkreis Stuttgart, Landeshauptstadt
18	1 239	1 450	2 689	17	8	+ 1 288	+ 814	Landkreise
21	2 011	2 211	4 222	12	6	+ 871	+ 622	Böblingen
10	1 145	1 317	2 462	13	6	+ 133	+ 206	Esslingen
14	1 961	2 048	4 009	20	9	+ 1 282	+ 750	Göppingen
14	1 705	1 850	3 555	17	10	+ 702	+ 383	Ludwigsburg
99	10 540	11 989	22 529	105	52	+ 4 248	+ 3 190	Stadtkreis Reims-Murr-Kreis Region Stuttgart
6	573	679	1 252	4	4	- 116	+ 19	Stadtkreis Heilbronn
16	1 226	1 378	2 604	14	4	+ 858	+ 544	Landkreise
2	452	474	926	7	6	+ 222	+ 124	Heilbronn
9	828	979	1 807	10	3	+ 141	+ 166	Hohenlohekreis
8	618	717	1 335	7	6	+ 4	+ 61	Schwäbisch Hall
41	3 697	4 227	7 924	42	23	+ 1 109	+ 914	Main-Tauber-Kreis Region Franken
5	635	684	1 319	3	2	- 17	+ 79	Landkreise
15	1 425	1 530	2 955	15	8	+ 404	+ 313	Heidenheim
20	2 060	2 214	4 274	18	10	+ 387	+ 392	Ostalbkreis
160	16 297	18 430	34 727	165	85	+ 5 744	+ 4 496	Region Ostwürttemberg Regierungsbezirk Stuttgart
2	292	430	722	-	-	- 305	- 77	Stadtkreise
18	1 364	1 733	3 097	7	3	- 477	+ 10	Baden-Baden
13	1 778	1 883	3 661	22	9	+ 374	+ 253	Landkreise
7	1 039	1 111	2 150	3	2	- 93	+ 38	Karlsruhe
40	4 473	5 157	9 630	32	14	- 501	+ 224	Rastatt Region Mittlerer Oberrhein
3	557	741	1 298	5	1	- 100	+ 94	Stadtkreise
15	1 550	1 864	3 414	9	-	- 542	- 89	Heidelberg
5	689	880	1 569	3	2	- 107	+ 71	Mannheim
26	2 208	2 496	4 704	22	9	+ 455	+ 418	Landkreise
49	5 004	5 981	10 985	39	12	- 294	+ 494	Neckar-Odenwald-Kreis Rhein-Neckar-Kreis Region Unterer Neckar
5	547	713	1 260	9	6	- 82	+ 37	Stadtkreis
3	673	801	1 474	8	5	+ 169	+ 198	Pforzheim
7	714	839	1 553	4	1	+ 362	+ 257	Landkreise
5	528	628	1 156	4	1	+ 113	+ 109	Calw
20	2 462	2 981	5 443	25	13	+ 562	+ 601	Enzkreis
109	11 939	14 119	26 058	96	39	- 233	+ 1 319	Freudenstadt Region Nordschwarzwald Regierungsbezirk Karlsruhe
10	737	1 078	1 815	8	5	+ 154	+ 297	Stadtkreis
12	877	1 072	1 949	7	4	+ 534	+ 373	Freiburg im Breisgau
6	615	713	1 328	5	3	+ 210	+ 158	Landkreise
15	1 651	2 015	3 666	14	6	+ 515	+ 478	Breisgau-Hochschwarzwald
43	3 880	4 878	8 758	34	18	+ 1 413	+ 1 306	Emmendingen
7	643	739	1 382	7	4	+ 29	+ 62	Ortenaukreis
3	953	1 130	2 083	10	6	- 73	+ 63	Region Südlicher Oberrhein
3	529	653	1 182	8	3	+ 348	+ 252	Landkreise
13	2 125	2 522	4 647	25	13	+ 304	+ 377	Rottweil Schwarzwald-Baar-Kreis Tuttlingen Region Schwarzwald-Baar-Heuberg
6	1 118	1 333	2 451	11	5	+ 151	+ 209	Landkreise
11	900	1 012	1 912	4	1	+ 129	+ 143	Konstanz
10	675	867	1 542	4	1	+ 94	+ 140	Lörrach
27	2 693	3 212	5 905	19	7	+ 374	+ 492	Waldshut
83	8 698	10 612	19 310	78	38	+ 2 091	+ 2 175	Region Hochrhein-Bodensee Regierungsbezirk Freiburg
9	1 170	1 286	2 456	9	4	+ 415	+ 306	Landkreise
5	651	777	1 428	5	4	+ 733	+ 474	Reutlingen
6	824	962	1 786	6	3	+ 46	+ 113	Tübingen
20	2 645	3 025	5 670	20	11	+ 1 194	+ 893	Zollernalbkreis Region Neckar-Alb
3	510	575	1 085	5	2	+ 37	+ 44	Stadtkreis
5	754	814	1 568	7	4	+ 585	+ 347	Ulm
11	761	808	1 569	15	6	+ 365	+ 194	Landkreise
19	2 025	2 197	4 222	27	12	+ 987	+ 585	Alb-Donau-Kreis Biberach Region Donau-Iller 1)
8	850	950	1 800	9	4	+ 202	+ 199	Landkreise
7	1 090	1 286	2 376	5	2	+ 563	+ 416	Bodenseekreis
8	537	654	1 191	10	4	+ 280	+ 235	Ravensburg
23	2 477	2 890	5 367	24	10	+ 1 045	+ 850	Sigmaringen
62	7 147	8 112	15 259	71	33	+ 3 226	+ 2 328	Region Bodensee-Oberschwaben Regierungsbezirk Tübingen
414	44 081	51 273	95 354	410	195	+ 10 828	+ 10 318	Baden-Württemberg

Noch: 12. Natürliche Bevölkerungsbewegung in den Stadt- und Landkreisen Baden-Württembergs 2000  
b) Deutsche\*)  
– Grundzahlen –

Kreis Region Regierungsbezirk Land	Eheschließungen				Lebendgeborene			
	insgesamt 1)	davon Deutsche			männlich	weiblich	insgesamt	nicht miteinander verheirateter Eltern
		beide	Mann	Frau				
Stadtkreis Stuttgart, Landeshauptstadt	2 491	1 744	418	329	2 023	1 881	3 904	754
Landkreise								
Böblingen	1 655	1 295	208	152	1 660	1 505	3 165	379
Esslingen	2 396	1 937	259	200	2 124	1 990	4 114	528
Göppingen	1 328	1 098	131	99	1 069	1 014	2 083	297
Ludwigsburg	2 403	1 903	282	218	2 115	2 041	4 156	588
Rems-Murr-Kreis	1 943	1 587	199	157	1 730	1 751	3 481	488
Region Stuttgart	12 216	9 564	1 497	1 155	10 721	10 182	20 903	3 034
Stadtkreis Heilbronn	554	412	72	70	411	369	780	155
Landkreise								
Heilbronn	1 671	1 379	187	105	1 485	1 448	2 933	419
Hohenlohekreis	573	475	57	41	528	528	1 056	135
Schwäbisch Hall	968	824	95	49	910	882	1 792	254
Main-Tauber-Kreis	676	593	54	29	640	617	1 257	161
Region Franken	4 442	3 683	465	294	3 974	3 844	7 818	1 124
Landkreise								
Heidenheim	585	467	68	50	609	505	1 114	202
Ostalbkreis	1 498	1 282	124	92	1 545	1 442	2 987	422
Region Ostwürttemberg	2 083	1 749	192	142	2 154	1 947	4 101	624
Regierungsbezirk Stuttgart	18 741	14 996	2 154	1 591	16 849	15 973	32 822	4 782
Stadtkreise								
Baden-Baden	407	333	45	29	175	181	356	77
Karlsruhe	1 518	1 129	245	144	1 180	1 065	2 245	533
Landkreise								
Karlsruhe	2 108	1 737	248	123	1 763	1 784	3 547	477
Rastatt	1 066	840	145	81	961	883	1 844	297
Region Mittlerer Oberrhein	5 099	4 039	683	377	4 079	3 913	7 992	1 384
Stadtkreise								
Heidelberg	1 067	850	124	93	529	442	971	249
Mannheim	1 211	872	196	143	1 019	1 017	2 036	545
Landkreise								
Neckar-Odenwald-Kreis	716	624	49	43	701	652	1 353	195
Rhein-Neckar-Kreis	2 723	2 271	281	171	2 250	2 166	4 416	659
Region Unterer Neckar	5 717	4 617	650	450	4 499	4 277	8 776	1 648
Stadtkreis Pforzheim	508	367	86	55	478	459	937	158
Landkreise								
Calw	772	653	65	54	750	660	1 410	165
Enzkreis	893	753	93	47	857	817	1 674	225
Freudenstadt	607	524	47	36	567	559	1 126	152
Region Nordschwarzwald	2 780	2 297	291	192	2 652	2 495	5 147	700
Regierungsbezirk Karlsruhe	13 596	10 953	1 624	1 019	11 230	10 685	21 915	3 732
Stadtkreis Freiburg im Breisgau	1 217	881	181	155	876	815	1 691	514
Landkreise								
Breisgau-Hochschwarzwald	1 375	1 144	129	102	1 144	1 137	2 281	448
Emmendingen	823	690	75	58	709	709	1 418	276
Ortenaukreis	2 053	1 759	185	109	1 965	1 891	3 856	729
Region Südlicher Oberrhein	5 468	4 474	570	424	4 694	4 552	9 246	1 967
Landkreise								
Rottweil	733	616	69	48	645	646	1 291	178
Schwarzwald-Baar-Kreis	1 021	841	98	82	871	852	1 723	257
Tuttlingen	667	530	82	55	650	659	1 309	159
Region Schwarzwald-Baar-Heuberg	2 421	1 987	249	185	2 166	2 157	4 323	594
Landkreise								
Konstanz	1 523	1 226	171	126	1 158	1 094	2 252	461
Lörrach	1 091	862	134	95	896	866	1 762	318
Waldshut	821	671	90	60	705	714	1 419	266
Region Hochrhein-Bodensee	3 435	2 759	395	281	2 759	2 674	5 433	1 045
Regierungsbezirk Freiburg	11 324	9 220	1 214	890	9 619	9 383	19 002	3 606
Landkreise								
Reutlingen	1 259	1 013	137	109	1 235	1 182	2 417	347
Tübingen	1 174	970	114	90	983	902	1 885	309
Zollernalbkreis	890	762	78	50	814	771	1 585	186
Region Neckar-Alb	3 323	2 745	329	249	3 032	2 855	5 887	842
Stadtkreis Ulm	643	516	73	54	432	436	868	163
Landkreise								
Alb-Donau-Kreis	862	746	73	43	955	921	1 876	225
Biberach	854	720	86	48	899	917	1 816	250
Region Donau-Iller 2)	2 359	1 982	232	145	2 286	2 274	4 560	638
Landkreise								
Bodenseekreis	1 157	942	138	77	922	829	1 751	340
Ravensburg	1 531	1 282	151	98	1 368	1 287	2 655	501
Sigmaringen	661	545	67	49	688	639	1 327	205
Region Bodensee-Oberschwaben	3 349	2 769	356	224	2 978	2 755	5 733	1 046
Regierungsbezirk Tübingen	9 031	7 496	917	618	8 296	7 884	16 180	2 526
Baden-Württemberg	52 692	42 665	5 909	4 118	45 994	43 925	89 919	14 646

\*) Bei Lebendgeborenen ohne Berücksichtigung des Erwerbs der deutschen Staatsangehörigkeit nach § 4 Abs. 3 StAG – 1) Eheschließungen, bei denen mindestens ein Ehepartner Deutscher ist. – 2) Soweit Land Baden-Württemberg.

Totgeborene	Gestorbene				Geburtenüberschuß (+) bzw. -defizit (-)				Kreis Region Regierungsbezirk Land
	männlich	weiblich	insgesamt	darunter		insgesamt	darunter männlich		
				im 1. Lebens- jahr	in den ersten 7 Lebenstagen				
14	2 300	3 016	5 316	15	6	- 1 412	- 277	Stadtkreis Stuttgart, Landeshauptstadt	
12	1 177	1 413	2 590	11	6	+ 575	+ 483	Landkreise	
16	1 915	2 163	4 078	8	4	+ 36	+ 209	Böblingen	
8	1 099	1 289	2 388	11	5	- 305	- 30	Esslingen	
11	1 857	1 996	3 853	15	5	+ 303	+ 258	Göppingen	
12	1 641	1 822	3 463	15	9	+ 18	+ 89	Ludwigsburg	
73	9 989	11 699	21 688	75	35	- 785	+ 732	Reims-Murr-Kreis Region Stuttgart	
5	539	663	1 202	4	4	- 422	- 128	Stadtkreis Heilbronn	
13	1 171	1 353	2 524	12	3	+ 409	+ 314	Landkreise	
2	442	470	912	7	6	+ 144	+ 86	Heilbronn	
9	807	970	1 777	10	3	+ 15	+ 103	Hohenlohekreis	
6	612	714	1 326	7	6	- 69	+ 28	Schwäbisch Hall	
35	3 571	4 170	7 741	40	22	+ 77	+ 403	Main-Tauber-Kreis Region Franken	
4	616	676	1 292	3	2	- 178	- 7	Landkreise	
13	1 393	1 509	2 902	15	8	+ 85	+ 152	Heidenheim	
17	2 009	2 185	4 194	18	10	- 93	+ 145	Ostalbkreis	
125	15 569	18 054	33 623	133	67	- 801	+ 1 280	Region Ostwürttemberg Regierungsbezirk Stuttgart	
-	280	427	707	-	-	- 351	- 105	Stadtkreise	
14	1 314	1 707	3 021	7	3	- 776	- 134	Baden-Baden	
13	1 733	1 857	3 590	17	8	- 43	+ 30	Karlsruhe	
7	1 003	1 094	2 097	2	2	- 253	- 42	Landkreise	
34	4 330	5 085	9 415	26	13	- 1 423	- 251	Karlsruhe	
3	536	730	1 266	3	1	- 295	- 7	Rastatt Region Mittlerer Oberrhein	
11	1 459	1 835	3 294	5	-	- 1 258	- 440	Stadtkreise	
5	672	875	1 547	3	2	- 194	+ 29	Heidelberg	
22	2 154	2 449	4 603	17	7	- 187	+ 96	Mannheim	
41	4 821	5 889	10 710	28	10	- 1 934	- 322	Landkreise	
4	527	698	1 225	8	5	- 288	- 49	Neckar-Odenwald-Kreis	
2	654	781	1 435	5	2	- 25	+ 96	Rhein-Neckar-Kreis	
5	685	828	1 513	4	1	+ 161	+ 172	Region Unterer Neckar	
5	516	622	1 138	4	1	- 12	+ 51	Stadtkreis	
16	2 382	2 929	5 311	21	9	- 164	+ 270	Pforzheim	
91	11 533	13 903	25 436	75	32	- 3 521	- 303	Landkreise	
7	706	1 057	1 763	7	5	- 72	+ 170	Calw	
11	856	1 059	1 915	5	3	+ 366	+ 288	Enzkreis	
6	601	706	1 307	5	3	+ 111	+ 108	Freudenstadt	
12	1 598	1 991	3 589	12	5	+ 267	+ 367	Region Nordschwarzwald	
36	3 761	4 813	8 574	29	16	+ 672	+ 933	Regierungsbezirk Karlsruhe	
7	623	731	1 354	5	2	- 63	+ 22	Stadtkreis	
2	920	1 111	2 031	8	5	- 308	- 49	Freiburg im Breisgau	
2	506	640	1 146	5	1	+ 163	+ 144	Landkreise	
11	2 049	2 482	4 531	18	8	- 208	+ 117	Breisgau-Hochschwarzwald	
6	1 064	1 303	2 367	9	4	- 115	+ 94	Emmendingen	
11	873	988	1 861	4	1	- 99	+ 23	Ortenaukreis	
8	648	853	1 501	2	1	- 82	+ 57	Region Südlicher Oberrhein	
25	2 585	3 144	5 729	15	6	- 296	+ 174	Landkreise	
72	8 395	10 439	18 834	62	30	+ 168	+ 1 224	Rottweil	
8	1 116	1 261	2 377	7	3	+ 40	+ 119	Schwarzwald-Baar-Kreis	
4	623	760	1 383	2	2	+ 502	+ 360	Tuttlingen	
6	797	948	1 745	6	3	- 160	+ 17	Region Schwarzwald-Baar-Heuberg	
18	2 536	2 969	5 505	15	8	+ 382	+ 496	Landkreise	
3	485	558	1 043	1	-	- 175	- 53	Konstanz	
5	725	796	1 521	5	2	+ 355	+ 230	Lörrach	
10	741	801	1 542	14	5	+ 274	+ 158	Waldshut	
18	1 951	2 155	4 106	20	7	+ 454	+ 335	Region Hochrhein-Bodensee	
5	809	931	1 740	9	4	+ 11	+ 113	Regierungsbezirk Freiburg	
5	1 049	1 261	2 310	4	2	+ 345	+ 319	Landkreise	
7	525	643	1 168	10	4	+ 159	+ 163	Alb-Donau-Kreis	
17	2 383	2 835	5 218	23	10	+ 515	+ 595	Biberach	
53	6 870	7 959	14 829	58	25	+ 1 351	+ 1 426	Region Donau-Iller 2)	
341	42 367	50 355	92 722	328	154	- 2 803	+ 3 627	Landkreise Baden-Württemberg	

Noch: 12. Natürliche Bevölkerungsbewegung in den Stadt- und Landkreisen Baden-Württembergs 2000  
c) Ausländer\*)  
– Grundzahlen –

Kreis Region Regierungsbezirk Land	Eheschließungen				Lebendgeborene			
	insgesamt 1)	davon Ausländer			männlich	weiblich	insgesamt	nicht miteinander verheirateter Eltern
		beide	Mann	Frau				
Stadtkreis Stuttgart, Landeshauptstadt	1 092	345	329	418	871	789	1 660	228
Landkreise								
Böblingen	487	127	152	208	393	419	812	78
Esslingen	644	185	200	259	509	470	979	96
Göppingen	292	62	99	131	282	230	512	40
Ludwigsburg	695	195	218	282	596	539	1 135	116
Rems-Murr-Kreis	504	148	157	199	358	418	776	79
Region Stuttgart	3 714	1 062	1 155	1 497	3 009	2 865	5 874	637
Stadtkreis Heilbronn	209	67	70	72	181	175	356	33
Landkreise								
Heilbronn	348	56	105	187	285	244	529	38
Hohenlohekreis	114	16	41	57	48	44	92	6
Schwäbisch Hall	164	20	49	95	84	72	156	20
Main-Tauber-Kreis	94	11	29	54	39	43	82	10
Region Franken	929	170	294	465	637	578	1 215	107
Landkreise								
Heidenheim	141	23	50	68	105	83	188	15
Ostalbkreis	254	38	92	124	193	179	372	38
Region Ostwürttemberg	395	61	142	192	298	262	560	53
Regierungsbezirk Stuttgart	5 038	1 293	1 591	2 154	3 944	3 705	7 649	797
Stadtkreise								
Baden-Baden	92	18	29	45	40	21	61	11
Karlsruhe	470	81	144	245	194	181	375	59
Landkreise								
Karlsruhe	442	71	123	248	268	220	488	41
Rastatt	274	48	81	145	116	97	213	20
Region Mittlerer Oberrhein	1 278	218	377	683	618	519	1 137	131
Stadtkreise								
Heidelberg	272	55	93	124	122	105	227	45
Mannheim	443	104	143	196	442	394	836	90
Landkreise								
Neckar-Odenwald-Kreis	112	20	43	49	59	50	109	13
Rhein-Neckar-Kreis	542	90	171	281	376	367	743	97
Region Unterer Neckar	1 369	269	450	650	999	916	1 915	245
Stadtkreis Pforzheim	206	65	55	86	106	135	241	22
Landkreise								
Calw	152	33	54	65	121	112	233	22
Enzkreis	188	48	47	93	114	127	241	20
Freudenstadt	100	17	36	47	70	73	143	20
Region Nordschwarzwald	646	163	192	291	411	447	858	84
Regierungsbezirk Karlsruhe	3 293	650	1 019	1 624	2 028	1 882	3 910	460
Stadtkreis Freiburg im Breisgau	405	69	155	181	158	120	278	60
Landkreise								
Breisgau-Hochschwarzwald	257	26	102	129	106	96	202	37
Emmendingen	158	25	58	75	64	56	120	19
Ortenaukreis	338	44	109	185	164	161	325	53
Region Südlicher Oberrhein	1 158	164	424	570	492	433	925	169
Landkreise								
Rottweil	130	13	48	69	60	60	120	20
Schwarzwald-Baar-Kreis	228	48	82	98	145	142	287	39
Tuttlingen	168	31	55	82	131	90	221	22
Region Schwarzwald-Baar-Heuberg	526	92	185	249	336	292	628	81
Landkreise								
Konstanz	375	78	126	171	169	181	350	64
Lörrach	283	54	95	134	147	132	279	27
Waldshut	188	38	60	90	110	107	217	31
Region Hochrhein-Bodensee	846	170	281	395	426	420	846	122
Regierungsbezirk Freiburg	2 530	426	890	1 214	1 254	1 145	2 399	372
Landkreise								
Reutlingen	325	79	109	137	241	213	454	55
Tübingen	246	42	90	114	142	134	276	30
Zollernalbkreis	167	39	50	78	123	124	247	21
Region Neckar-Alb	738	160	249	329	506	471	977	106
Stadtkreis Ulm	171	44	54	73	122	132	254	21
Landkreise								
Alb-Donau-Kreis	147	31	43	73	146	131	277	22
Biberach	156	22	48	86	56	62	118	9
Region Donau-Iller 2)	474	97	145	232	324	325	649	52
Landkreise								
Bodenseekreis	258	43	77	138	127	124	251	28
Ravensburg	295	46	98	151	138	146	284	31
Sigmaringen	131	15	49	67	84	60	144	11
Region Bodensee-Oberschwaben	684	104	224	356	349	330	679	70
Regierungsbezirk Tübingen	1 896	361	618	917	1 179	1 126	2 305	228
Baden-Württemberg	12 757	2 730	4 118	5 909	8 405	7 858	16 263	1 857

\*) Bei Lebendgeborenen ohne Berücksichtigung des Erwerbs der deutschen Staatsangehörigkeit nach § 4 Abs. 3 StAG – 1) Eheschließungen, bei denen mindestens ein Ehepartner Ausländer ist. – 2) Soweit Land Baden-Württemberg.



Totgeborene	Gestorbene					Geburtenüberschuß (+) bzw. -defizit (-)		Kreis Region Regierungsbezirk Land
	männlich	weiblich	insgesamt	darunter				
				im 1. Lebens- jahr	in den ersten 7 Lebenstagen	insgesamt	darunter männlich	
8	179	97	276	11	7	+ 1 384	+ 692	Stadtkreis Stuttgart, Landeshauptstadt
6	62	37	99	6	2	+ 713	+ 331	Landkreise
5	96	48	144	4	2	+ 835	+ 413	Böblingen
2	46	28	74	2	1	+ 438	+ 236	Esslingen
3	104	52	156	5	4	+ 979	+ 492	Göppingen
2	64	28	92	2	1	+ 684	+ 294	Ludwigsburg
26	551	290	841	30	17	+ 5 033	+ 2 458	Reims-Murr-Kreis Region Stuttgart
1	34	16	50	-	-	+ 306	+ 147	Stadtkreis Heilbronn
3	55	25	80	2	1	+ 449	+ 230	Landkreise
-	10	4	14	-	-	+ 78	+ 38	Heilbronn
-	21	9	30	-	-	+ 126	+ 63	Hohenlohekreis
2	6	3	9	-	-	+ 73	+ 33	Schwäbisch Hall
6	126	57	183	2	1	+ 1 032	+ 511	Main-Tauber-Kreis Region Franken
1	19	8	27	-	-	+ 161	+ 86	Landkreise
2	32	21	53	-	-	+ 319	+ 161	Heidenheim
3	51	29	80	-	-	+ 480	+ 247	Ostalbkreis
35	728	376	1 104	32	18	+ 6 545	+ 3 216	Region Ostwürttemberg Regierungsbezirk Stuttgart
2	12	3	15	-	-	+ 46	+ 28	Stadtkreise
4	50	26	76	-	-	+ 299	+ 144	Baden-Baden Karlsruhe
-	45	26	71	5	1	+ 417	+ 223	Landkreise
-	36	17	53	1	-	+ 160	+ 80	Karlsruhe
6	143	72	215	6	1	+ 922	+ 475	Rastatt Region Mittlerer Oberrhein
-	21	11	32	2	-	+ 195	+ 101	Stadtkreise
4	91	29	120	4	-	+ 716	+ 351	Heidelberg Mannheim
-	17	5	22	-	-	+ 87	+ 42	Landkreise
4	54	47	101	5	2	+ 642	+ 322	Neckar-Odenwald-Kreis
8	183	92	275	11	2	+ 1 640	+ 816	Rhein-Neckar-Kreis Region Unterer Neckar
1	20	15	35	1	1	+ 206	+ 86	Stadtkreis Pforzheim
1	19	20	39	3	3	+ 194	+ 102	Landkreise
2	29	11	40	-	-	+ 201	+ 85	Calw
-	12	6	18	-	-	+ 125	+ 58	Enzkreis
4	80	52	132	4	4	+ 726	+ 331	Freudenstadt
18	406	216	622	21	7	+ 3 288	+ 1 622	Region Nordschwarzwald Regierungsbezirk Karlsruhe
3	31	21	52	1	-	+ 226	+ 127	Stadtkreis Freiburg im Breisgau
1	21	13	34	2	1	+ 168	+ 85	Landkreise
-	14	7	21	-	-	+ 99	+ 50	Breisgau-Hochschwarzwald
3	53	24	77	2	1	+ 248	+ 111	Emmendingen
7	119	65	184	5	2	+ 741	+ 373	Ortenaukreis Region Südlicher Oberrhein
-	20	8	28	2	2	+ 92	+ 40	Landkreise
1	33	19	52	2	1	+ 235	+ 112	Rottweil
1	23	13	36	3	2	+ 185	+ 108	Schwarzwald-Baar-Kreis
2	76	40	116	7	5	+ 512	+ 260	Tuttlingen Region Schwarzwald-Baar-Heuberg
-	54	30	84	2	1	+ 266	+ 115	Landkreise
-	27	24	51	-	-	+ 228	+ 120	Konstanz
2	27	14	41	2	-	+ 176	+ 83	Lörrach
2	108	68	176	4	1	+ 670	+ 318	Waldshut
11	303	173	476	16	8	+ 1 923	+ 951	Region Hochrhein-Bodensee Regierungsbezirk Freiburg
1	54	25	79	2	1	+ 375	+ 187	Landkreise
1	28	17	45	3	2	+ 231	+ 114	Reutlingen
-	27	14	41	-	-	+ 206	+ 96	Tübingen
2	109	56	165	5	3	+ 812	+ 397	Zollernalbkreis Region Neckar-Alb
-	25	17	42	4	2	+ 212	+ 97	Stadtkreis Ulm
-	29	18	47	2	2	+ 230	+ 117	Landkreise
1	20	7	27	1	1	+ 91	+ 36	Alb-Donau-Kreis
1	74	42	116	7	5	+ 533	+ 250	Biberach Region Donau-Iller 2)
3	41	19	60	-	-	+ 191	+ 86	Landkreise
2	41	25	66	1	-	+ 218	+ 97	Bodenseekreis
1	12	11	23	-	-	+ 121	+ 72	Ravensburg
6	94	55	149	1	-	+ 530	+ 255	Sigmaringen
9	277	153	430	13	8	+ 1 875	+ 902	Region Bodensee-Oberschwaben Regierungsbezirk Tübingen
73	1 714	918	2 632	82	41	+ 13 631	+ 6 691	Baden-Württemberg

# Noch: 12. Natürliche Bevölkerungsbewegung in den Stadt- und Landkreisen Baden-Württembergs 2000

## a) Gesamtbevölkerung – Verhältniszahlen –

Kreis Region Regierungsbezirk Land	Ehe- schlie- ßungen	Lebend- geborene insgesamt	Gestorbene insgesamt	Geburten- überschuß (+) bzw. -defizit (-)	Lebend- geborene nicht miteinander verheirate- ter Eltern	Gestorbene		Totge- borene auf 1000 Lebend- und Totge- borene	Knaben auf 1000 lebend- geborene Mädchen
						im 1. Lebens- jahr	in den ersten 7 Lebens- tagen		
Stadtkreis Stuttgart, Landeshauptstadt	4,8	9,5	9,6	+ 0,0	176,5	4,7	2,3	3,9	1 084
Landkreise									
Böblingen	4,9	10,9	7,4	+ 3,5	114,9	4,3	2,0	4,5	1 067
Esslingen	5,2	10,2	8,4	+ 1,7	122,5	2,4	1,2	4,1	1 070
Göppingen	5,4	10,1	9,6	+ 0,5	129,9	5,0	2,3	3,8	1 086
Ludwigsburg	5,2	10,6	8,1	+ 2,6	133,1	3,8	1,7	2,6	1 051
Rems-Murr-Kreis	5,1	10,4	8,7	+ 1,7	133,2	4,0	2,3	3,3	963
Region Stuttgart	5,1	10,2	8,6	+ 1,6	137,1	3,9	1,9	3,7	1 052
Stadtkreis Heilbronn	5,2	9,5	10,5	- 1,0	165,5	3,5	3,5	5,3	1 088
Landkreise									
Heilbronn	5,4	10,8	8,1	+ 2,7	132,0	4,0	1,2	4,6	1 046
Hohenlohekreis	5,5	10,7	8,6	+ 2,1	122,8	6,1	5,2	1,7	1 007
Schwäbisch Hall	5,3	10,5	9,7	+ 0,8	140,7	5,1	1,5	4,6	1 042
Main-Tauber-Kreis	5,0	9,7	9,7	+ 0,0	127,7	5,2	4,5	5,9	1 029
Region Franken	5,3	10,4	9,1	+ 1,3	136,3	4,6	2,5	4,5	1 043
Landkreise									
Heidenheim	4,4	9,5	9,6	- 0,1	166,7	2,3	1,5	3,8	1 214
Ostalbkreis	4,9	10,7	9,4	+ 1,3	136,9	4,5	2,4	4,4	1 072
Region Ostwürttemberg	4,7	10,3	9,5	+ 0,9	145,2	3,9	2,1	4,3	1 110
Regierungsbezirk Stuttgart	5,1	10,3	8,8	+ 1,5	137,9	4,1	2,1	3,9	1 057
Stadtkreise									
Baden-Baden	8,0	7,9	13,7	- 5,8	211,0	-	-	4,8	1 064
Karlsruhe	5,7	9,4	11,1	- 1,7	226,0	2,7	1,1	6,8	1 103
Landkreise									
Karlsruhe	5,2	9,6	8,7	+ 0,9	128,4	5,5	2,2	3,2	1 013
Rastatt	5,0	9,2	9,6	- 0,4	154,1	1,5	1,0	3,4	1 099
Region Mittlerer Oberrhein	5,5	9,4	9,9	- 0,5	166,0	3,5	1,5	4,4	1 060
Stadtkreise									
Heidelberg	8,0	8,6	9,3	- 0,7	245,4	4,2	0,8	2,5	1 190
Mannheim	4,3	9,3	11,1	- 1,8	221,1	3,1	-	5,2	1 035
Landkreise									
Neckar-Odenwald-Kreis	4,9	9,8	10,5	- 0,7	142,3	2,1	1,4	3,4	1 083
Rhein-Neckar-Kreis	5,4	9,8	9,0	+ 0,9	146,5	4,3	1,7	5,0	1 037
Region Unterer Neckar	5,3	9,5	9,8	- 0,3	177,1	3,6	1,1	4,6	1 059
Stadtkreis Pforzheim	4,9	10,0	10,7	- 0,7	152,8	7,6	5,1	4,2	983
Landkreise									
Calw	5,1	10,3	9,3	+ 1,1	113,8	4,9	3,0	1,8	1 128
Enzkreis	4,9	9,9	8,1	+ 1,9	127,9	2,1	0,5	3,6	1 029
Freudenstadt	5,1	10,5	9,5	+ 0,9	135,5	3,2	0,8	3,9	1 008
Region Nordschwarzwald	5,0	10,2	9,2	+ 1,0	130,6	4,2	2,2	3,3	1 041
Regierungsbezirk Karlsruhe	5,3	9,6	9,7	- 0,1	162,3	3,7	1,5	4,2	1 055
Stadtkreis Freiburg im Breisgau	6,3	9,7	8,9	+ 0,8	291,5	4,1	2,5	5,1	1 106
Landkreise									
Breisgau-Hochschwarzwald	5,8	10,3	8,1	+ 2,2	195,3	2,8	1,6	4,8	1 014
Emmendingen	5,6	10,2	8,8	+ 1,4	191,8	3,3	2,0	3,9	1 010
Ortenaukreis	5,1	10,2	9,0	+ 1,3	187,0	3,3	1,4	3,6	1 038
Region Südlicher Oberrhein	5,6	10,1	8,7	+ 1,4	210,0	3,3	1,8	4,2	1 040
Landkreise									
Rottweil	5,3	10,0	9,8	+ 0,2	140,3	5,0	2,8	4,9	999
Schwarzwald-Baar-Kreis	5,1	9,5	9,9	- 0,3	147,3	5,0	3,0	1,5	1 022
Tuttlingen	5,2	11,5	8,9	+ 2,6	118,3	5,2	2,0	2,0	1 043
Region Schwarzwald-Baar-Heuberg	5,2	10,2	9,6	+ 0,6	136,3	5,0	2,6	2,6	1 022
Landkreise									
Konstanz	6,0	9,8	9,2	+ 0,6	201,8	4,2	1,9	2,3	1 041
Lörrach	5,3	9,4	8,8	+ 0,6	169,0	2,0	0,5	5,4	1 045
Waldshut	5,2	9,9	9,3	+ 0,6	181,5	2,4	0,6	6,1	993
Region Hochrhein-Bodensee	5,6	9,7	9,1	+ 0,6	185,9	3,0	1,1	4,3	1 029
Regierungsbezirk Freiburg	5,5	10,0	9,0	+ 1,0	185,9	3,6	1,8	3,9	1 033
Landkreise									
Reutlingen	4,8	10,3	8,8	+ 1,5	140,0	3,1	1,4	3,1	1 058
Tübingen	5,8	10,4	6,9	+ 3,5	156,9	2,3	1,9	2,3	1 086
Zollernalbkreis	4,8	9,5	9,2	+ 0,2	113,0	3,3	1,6	3,3	1 047
Region Neckar-Alb	5,1	10,1	8,3	+ 1,8	138,1	2,9	1,6	2,9	1 064
Stadtkreis Ulm	5,9	9,6	9,3	+ 0,3	164,0	4,5	1,8	2,7	975
Landkreise									
Alb-Donau-Kreis	4,8	11,6	8,4	+ 3,1	114,7	3,3	1,9	2,3	1 047
Biberach	4,8	10,6	8,6	+ 2,0	133,9	7,8	3,1	5,7	975
Region Donau-Iller 1)	5,1	10,7	8,7	+ 2,0	132,5	5,2	2,3	3,6	1 004
Landkreise									
Bodenseekreis	6,0	10,0	9,0	+ 1,0	183,8	4,5	2,0	4,0	1 101
Ravensburg	5,9	10,9	8,8	+ 2,1	181,0	1,7	0,7	2,4	1 051
Sigmaringen	5,1	11,0	8,9	+ 2,1	146,8	6,8	2,7	5,4	1 104
Region Bodensee-Oberschwaben	5,7	10,7	8,9	+ 1,7	174,0	3,7	1,6	3,6	1 078
Regierungsbezirk Tübingen	5,3	10,5	8,6	+ 1,8	149,0	3,8	1,8	3,3	1 052
Baden-Württemberg	5,3	10,1	9,1	+ 1,0	155,4	3,9	1,8	3,9	1 051

1) Soweit Land Baden-Württemberg.

Noch: 12. Natürliche Bevölkerungsbewegung in den Stadt- und Landkreisen Baden-Württembergs 2000  
b) Deutsche\*)

- Verhältniszahlen -

Kreis Region Regierungsbezirk Land	Ehe- schlie- ßungen 1)	Lebend- geborene insgesamt	Gestorbene insgesamt	Geburten- überschuß (+) bzw. -defizit (-)	Lebend- geborene nicht miteinander verheirateter Eltern	Gestorbene		Totege- borene auf 1000 Lebend- und- Totege- borene	Knaben auf 1000 lebend- geborene Mädchen
						im 1. Lebens- jahr	in den ersten 7 Lebens- tagen		
						auf 1000 Lebendgeborene			
auf 1000 der mittleren Bevölkerung					auf 1000 Lebendgeborene				
Stadtkreis Stuttgart, Landeshauptstadt	5,6	8,8	12,0	- 3,2	193,1	3,8	1,5	3,6	1 075
Landkreise									
Böblingen	5,4	10,4	8,5	+ 1,9	119,7	3,5	1,9	3,8	1 103
Esslingen	5,6	9,7	9,6	+ 0,1	128,3	1,9	1,0	3,9	1 067
Göppingen	6,0	9,4	10,8	- 1,4	142,6	5,3	2,4	3,8	1 054
Ludwigsburg	5,7	9,9	9,2	+ 0,7	141,5	3,6	1,2	2,6	1 036
Rems-Murr-Kreis	5,5	9,9	9,8	+ 0,1	140,2	4,3	2,6	3,4	988
Region Stuttgart	5,6	9,7	10,0	- 0,4	145,1	3,6	1,7	3,5	1 053
Stadtkreis Heilbronn	5,8	8,2	12,6	- 4,4	198,7	5,1	5,1	6,4	1 114
Landkreise									
Heilbronn	5,9	10,3	8,9	+ 1,4	142,9	4,1	1,0	4,4	1 026
Hohenlohekreis	5,7	10,6	9,1	+ 1,4	127,8	6,6	5,7	1,9	1 000
Schwäbisch Hall	5,6	10,4	10,3	+ 0,1	141,7	5,6	1,7	5,0	1 032
Main-Tauber-Kreis	5,2	9,6	10,2	- 0,5	128,1	5,6	4,8	4,8	1 037
Region Franken	5,7	10,0	9,9	+ 0,1	143,8	5,1	2,8	4,5	1 034
Landkreise									
Heidenheim	4,8	9,1	10,6	- 1,5	181,3	2,7	1,8	3,6	1 206
Ostalbkreis	5,2	10,4	10,1	+ 0,3	141,3	5,0	2,7	4,3	1 071
Region Ostwürttemberg	5,1	10,0	10,2	- 0,2	152,2	4,4	2,4	4,1	1 106
Regierungsbezirk Stuttgart	5,6	9,8	10,0	- 0,2	145,7	4,1	2,0	3,8	1 055
Stadtkreise									
Baden-Baden	8,7	7,6	15,1	- 7,5	216,3	-	-	-	967
Karlsruhe	6,4	9,4	12,7	- 3,3	237,4	3,1	1,3	6,2	1 108
Landkreise									
Karlsruhe	5,5	9,3	9,4	- 0,1	134,5	4,8	2,3	3,7	988
Rastatt	5,2	9,0	10,3	- 1,2	161,1	1,1	1,1	3,8	1 088
Region Mittlerer Oberrhein	5,9	9,2	10,8	- 1,6	173,2	3,3	1,6	4,2	1 042
Stadtkreise									
Heidelberg	9,1	8,3	10,8	- 2,5	256,4	3,1	1,0	3,1	1 197
Mannheim	5,0	8,4	13,6	- 5,2	267,7	2,5	-	5,4	1 002
Landkreise									
Neckar-Odenwald-Kreis	5,1	9,7	11,1	- 1,4	144,1	2,2	1,5	3,7	1 075
Rhein-Neckar-Kreis	5,8	9,4	9,8	- 0,4	149,2	3,8	1,6	5,0	1 039
Region Unterer Neckar	5,9	9,1	11,1	- 2,0	187,8	3,2	1,1	4,7	1 052
Stadtkreis Pforzheim	5,2	9,6	12,6	- 3,0	168,6	8,5	5,3	4,3	1 041
Landkreise									
Calw	5,5	10,1	10,3	- 0,2	117,0	3,5	1,4	1,4	1 136
Enzkreis	5,2	9,7	8,8	+ 0,9	134,4	2,4	0,6	3,0	1 049
Freudenstadt	5,5	10,3	10,4	- 0,1	135,0	3,6	0,9	4,4	1 014
Region Nordschwarzwald	5,4	9,9	10,2	- 0,3	136,0	4,1	1,7	3,1	1 063
Regierungsbezirk Karlsruhe	5,8	9,3	10,8	- 1,5	170,3	3,4	1,5	4,1	1 051
Stadtkreis Freiburg im Breisgau	6,9	9,6	10,0	- 0,4	304,0	4,1	3,0	4,1	1 075
Landkreise									
Breisgau-Hochschwarzwald	6,2	10,2	8,6	+ 1,6	196,4	2,2	1,3	4,8	1 006
Emmendingen	5,8	10,0	9,2	+ 0,8	194,6	3,5	2,1	4,2	1 000
Ortenaukreis	5,4	10,2	9,5	+ 0,7	189,1	3,1	1,3	3,1	1 039
Region Südlicher Oberrhein	5,9	10,0	9,3	+ 0,7	212,7	3,1	1,7	3,9	1 031
Landkreise									
Rottweil	5,6	9,9	10,4	- 0,5	137,9	3,9	1,5	5,4	998
Schwarzwald-Baar-Kreis	5,5	9,2	10,9	- 1,7	149,2	4,6	2,9	1,2	1 022
Tuttlingen	5,7	11,1	9,7	+ 1,4	121,5	3,8	0,8	1,5	986
Region Schwarzwald-Baar-Heuberg	5,6	10,0	10,4	- 0,5	137,4	4,2	1,9	2,5	1 004
Landkreise									
Konstanz	6,5	9,6	10,1	- 0,5	204,7	4,0	1,8	2,7	1 059
Lörrach	5,6	9,1	9,6	- 0,5	180,5	2,3	0,6	6,2	1 035
Waldshut	5,6	9,6	10,2	- 0,6	187,5	1,4	0,7	5,6	987
Region Hochrhein-Bodensee	6,0	9,4	10,0	- 0,5	192,3	2,8	1,1	4,6	1 032
Regierungsbezirk Freiburg	5,9	9,8	9,8	+ 0,1	189,8	3,3	1,6	3,8	1 025
Landkreise									
Reutlingen	5,2	10,0	9,8	+ 0,2	143,6	2,9	1,2	3,3	1 045
Tübingen	6,5	10,4	7,6	+ 2,8	163,9	1,1	1,1	2,1	1 090
Zollernalbkreis	5,1	9,1	10,0	- 0,9	117,4	3,8	1,9	3,8	1 056
Region Neckar-Alb	5,6	9,9	9,2	+ 0,6	143,0	2,5	1,4	3,0	1 062
Stadtkreis Ulm	6,7	9,0	10,8	- 1,8	187,8	1,2	-	3,4	991
Landkreise									
Alb-Donau-Kreis	5,1	11,1	9,0	+ 2,1	119,9	2,7	1,1	2,7	1 037
Biberach	5,0	10,5	9,0	+ 1,6	137,7	7,7	2,8	5,5	980
Region Donau-Iller 2)	5,4	10,4	9,4	+ 1,0	139,9	4,4	1,5	3,9	1 005
Landkreise									
Bodenseekreis	6,5	9,8	9,7	+ 0,1	194,2	5,1	2,3	2,8	1 112
Ravensburg	6,2	10,8	9,4	+ 1,4	188,7	1,5	0,8	1,9	1 063
Sigmaringen	5,4	10,8	9,5	+ 1,3	154,5	7,5	3,0	5,2	1 077
Region Bodensee-Oberschwaben	6,1	10,5	9,5	+ 0,9	182,5	4,0	1,7	3,0	1 081
Regierungsbezirk Tübingen	5,7	10,2	9,4	+ 0,9	156,1	3,6	1,5	3,3	1 052
Baden-Württemberg	5,7	9,7	10,0	- 0,3	162,9	3,6	1,7	3,8	1 047

\*) Bei Lebendgeborenen ohne Berücksichtigung des Erwerbs der deutschen Staatsangehörigkeit nach § 4 Abs. 3 StAG - 1) Eheschließungen, bei denen mindestens ein Ehepartner Deutscher ist - 2) Soweit Land Baden-Württemberg.

# Noch: 12. Natürliche Bevölkerungsbewegung in den Stadt- und Landkreisen Baden-Württembergs 2000

c) Ausländer\*)

– Verhältniszahlen –

Kreis Region Regierungsbezirk Land	Eheschließungen 1)	Lebendgeborene insgesamt	Gestorbene insgesamt	Geburtenüberschuß (+) bzw. -defizit (-)	Lebendgeborene nicht miteinander verheirateter Eltern	Gestorbene im 1. Lebensjahr	Totgeborene auf 1000 Lebend- und Totgeborene	Knaben auf 1000 lebendgeborene Mädchen
	auf 1000 der mittleren Bevölkerung				auf 1000 Lebendgeborene			
Stadtkreis Stuttgart, Landeshauptstadt	7,7	11,6	1,9	+ 9,7	137,3	6,6	4,8	1 104
Landkreise								
Böblingen	8,1	13,5	1,7	+ 11,9	96,1	7,4	7,3	938
Esslingen	8,6	13,1	1,9	+ 11,2	98,1	4,1	5,1	1 083
Göppingen	8,1	14,3	2,1	+ 12,2	78,1	3,9	3,9	1 226
Ludwigsburg	8,7	14,2	2,0	+ 12,3	102,2	4,4	2,6	1 106
Rems-Murr-Kreis	9,0	13,9	1,6	+ 12,2	101,8	2,6	2,6	856
Region Stuttgart	8,3	13,1	1,9	+ 11,2	108,4	5,1	4,4	1 050
Stadtkreis Heilbronn	8,6	14,6	2,0	+ 12,5	92,7	-	2,8	1 034
Landkreise								
Heilbronn	9,8	14,9	2,2	+ 12,6	71,8	3,8	5,6	1 168
Hohenlohekreis	14,9	12,0	1,8	+ 10,2	65,2	-	-	1 091
Schwäbisch Hall	12,6	12,0	2,3	+ 9,7	128,2	-	-	1 167
Main-Tauber-Kreis	13,1	11,4	1,3	+ 10,2	122,0	-	23,8	907
Region Franken	10,6	13,8	2,1	+ 11,7	88,1	1,6	4,9	1 102
Landkreise								
Heidenheim	9,3	12,4	1,8	+ 10,6	79,8	-	5,3	1 265
Ostalbkreis	9,3	13,6	1,9	+ 11,7	102,2	-	5,3	1 078
Region Ostwürttemberg	9,3	13,2	1,9	+ 11,3	94,6	-	5,3	1 137
Regierungsbezirk Stuttgart	8,7	13,2	1,9	+ 11,3	104,2	4,2	4,6	1 065
Stadtkreise								
Baden-Baden	15,4	10,2	2,5	+ 7,7	180,3	-	31,7	1 905
Karlsruhe	11,8	9,4	1,9	+ 7,5	157,3	-	10,6	1 072
Landkreise								
Karlsruhe	11,6	12,8	1,9	+ 10,9	84,0	10,2	-	1 218
Rastatt	13,9	10,8	2,7	+ 8,1	93,9	4,7	-	1 196
Region Mittlerer Oberrhein	12,3	11,0	2,1	+ 8,9	115,2	5,3	5,2	1 191
Stadtkreise								
Heidelberg	12,0	10,0	1,4	+ 8,6	198,2	8,8	-	1 162
Mannheim	6,6	12,5	1,8	+ 10,7	107,7	4,8	4,8	1 122
Landkreise								
Neckar-Odenwald-Kreis	11,0	10,7	2,2	+ 8,6	119,3	-	-	1 180
Rhein-Neckar-Kreis	10,1	13,8	1,9	+ 11,9	130,6	6,7	5,4	1 025
Region Unterer Neckar	8,9	12,5	1,8	+ 10,7	127,9	5,7	4,2	1 091
Stadtkreis Pforzheim	10,2	11,9	1,7	+ 10,2	91,3	4,1	4,1	785
Landkreise								
Calw	7,9	12,2	2,0	+ 10,1	94,4	12,9	4,3	1 080
Enzkreis	9,3	11,9	2,0	+ 9,9	83,0	-	8,2	898
Freudenstadt	8,7	12,4	1,6	+ 10,9	139,9	-	-	959
Region Nordschwarzwald	9,1	12,0	1,9	+ 10,2	97,9	4,7	4,6	919
Regierungsbezirk Karlsruhe	10,0	11,9	1,9	+ 10,0	117,6	5,4	4,6	1 078
Stadtkreis Freiburg im Breisgau	14,7	10,1	1,9	+ 8,2	215,8	3,6	10,7	1 317
Landkreise								
Breisgau-Hochschwarzwald	14,7	11,6	1,9	+ 9,6	183,2	9,9	4,9	1 104
Emmendingen	17,5	13,3	2,3	+ 11,0	158,3	-	-	1 143
Ortenaukreis	11,5	11,0	2,6	+ 8,4	163,1	6,2	9,1	1 019
Region Südlicher Oberrhein	13,9	11,1	2,2	+ 8,9	182,7	5,4	7,5	1 136
Landkreise								
Rottweil	11,5	10,7	2,5	+ 8,2	166,7	16,7	-	1 000
Schwarzwald-Baar-Kreis	9,5	11,9	2,2	+ 9,7	135,9	7,0	3,5	1 021
Tuttlingen	11,3	14,8	2,4	+ 12,4	99,5	13,6	4,5	1 456
Region Schwarzwald-Baar-Heuberg	10,5	12,5	2,3	+ 10,2	129,0	11,1	3,2	1 151
Landkreise								
Konstanz	11,9	11,1	2,7	+ 8,4	182,9	5,7	-	934
Lörrach	11,8	11,7	2,1	+ 9,5	96,8	-	-	1 114
Waldshut	10,6	12,2	2,3	+ 9,9	142,9	9,2	9,1	1 028
Region Hochrhein-Bodensee	11,6	11,6	2,4	+ 9,1	144,2	4,7	2,4	1 014
Regierungsbezirk Freiburg	12,2	11,6	2,3	+ 9,3	155,1	6,7	4,6	1 095
Landkreise								
Reutlingen	9,0	12,6	2,2	+ 10,4	121,1	4,4	2,2	1 131
Tübingen	9,4	10,5	1,7	+ 8,8	108,7	10,9	3,6	1 060
Zollernalbkreis	8,6	12,7	2,1	+ 10,6	85,0	-	-	992
Region Neckar-Alb	9,0	11,9	2,0	+ 9,9	108,5	5,1	2,0	1 074
Stadtkreis Ulm	8,3	12,4	2,0	+ 10,3	82,7	15,7	-	924
Landkreise								
Alb-Donau-Kreis	8,3	15,7	2,7	+ 13,0	79,4	7,2	-	1 115
Biberach	14,8	11,2	2,6	+ 8,7	76,3	8,5	8,4	903
Region Donau-Iller 2)	9,7	13,3	2,4	+ 10,9	80,1	10,8	1,5	997
Landkreise								
Bodenseekreis	12,8	12,5	3,0	+ 9,5	111,6	-	11,8	1 024
Ravensburg	12,8	12,3	2,9	+ 9,4	109,2	3,5	7,0	945
Sigmaringen	12,2	13,4	2,1	+ 11,3	76,4	-	6,9	1 400
Region Bodensee-Oberschwaben	12,7	12,6	2,8	+ 9,8	103,1	1,5	8,8	1 058
Regierungsbezirk Tübingen	10,3	12,5	2,3	+ 10,2	98,9	5,6	3,9	1 047
Baden-Württemberg	9,8	12,5	2,0	+ 10,5	114,2	5,0	4,5	1 070

\*) Bei Lebendgeborenen ohne Berücksichtigung des Erwerbs der deutschen Staatsangehörigkeit nach § 4 Abs. 3 StAG. – 1) Eheschließungen, bei denen mindestens ein Ehepartner Ausländer ist. – 2) Soweit Land Baden-Württemberg.

### 13. Eheschließungen, Geborene und Gestorbene in den Großen Kreisstädten Baden-Württembergs 2000

Große Kreisstadt	Ehe- schließungen	Lebendgeborene			Gestorbene		Geburten- überschuß (+) bzw. -defizit (-)
		insgesamt	und zwar		insgesamt	männlich	
			männlich	Mutter nicht verheiratet			
Regierungsbezirk Stuttgart							
Aalen	335	746	379	124	644	298	+ 102
Backnang	132	341	175	44	341	154	0
Bad Mergentheim	120	202	99	23	309	125	- 107
Bietigheim-Bissingen	202	389	203	44	362	210	+ 27
Böblingen	236	483	239	75	417	189	+ 66
Crailsheim	194	325	163	52	276	131	+ 49
Ditzingen	136	255	124	25	157	83	+ 98
Ellwangen (Jagst)	140	277	137	30	224	112	+ 53
Esslingen am Neckar	530	858	427	138	829	403	+ 29
Fellbach	270	467	226	73	331	177	+ 136
Filderstadt	204	456	210	53	289	129	+ 167
Geislingen an der Steige	152	289	155	44	269	127	+ 20
Giengen an der Brenz	107	207	109	35	197	83	+ 10
Göppingen	229	547	270	66	608	296	- 61
Heidenheim an der Brenz	202	455	245	86	565	264	- 110
Herrenberg	160	309	169	41	195	87	+ 114
Kirchheim unter Teck	190	406	216	48	405	185	+ 1
Kornwestheim	150	343	165	45	299	134	+ 44
Leinfelden-Echterdingen	193	359	191	43	259	120	+ 100
Leonberg	240	456	231	53	445	180	+ 11
Ludwigsburg	540	1 003	519	171	882	375	+ 121
Neckarsulm	119	295	150	45	200	99	+ 95
Nürtingen	214	376	210	58	372	164	+ 4
Öhringen	143	231	110	31	157	77	+ 74
Ostfildern	148	318	165	41	247	114	+ 71
Schorndorf	189	393	185	60	364	183	+ 29
Schwäbisch Gmünd	323	645	327	84	667	309	- 22
Schwäbisch Hall	245	342	191	51	383	157	- 41
Sindelfingen	280	608	324	69	472	224	+ 136
Vaihingen an der Enz	120	311	167	45	195	86	+ 116
Waiblingen	261	507	264	74	444	215	+ 63
Weinstadt	136	280	122	30	186	71	+ 94
Wertheim	128	220	101	32	233	113	- 13
Winnenden	155	279	123	38	248	101	+ 31
Regierungsbezirk Karlsruhe							
Bretten	134	298	158	41	306	136	- 8
Bruchsal	283	423	219	58	379	197	+ 44
Bühl	171	293	144	40	231	104	+ 62
Calw	130	260	125	30	253	97	+ 7
Ettlingen	301	333	157	42	366	163	- 33
Freudenstadt	114	209	112	33	243	118	- 34
Gaggenau	120	252	130	35	299	142	- 47
Horb am Neckar	141	279	136	42	213	102	+ 66
Leimen	123	295	156	43	248	114	+ 47
Mosbach	145	233	125	38	283	126	- 50
Mühlacker	117	270	124	31	229	104	+ 41
Nagold	108	235	123	26	208	83	+ 27
Rastatt	215	377	206	67	479	237	- 102
Schwetzingen	147	249	134	37	200	101	+ 49
Sinsheim	166	363	193	51	271	121	+ 92
Stutensee	95	220	103	27	156	81	+ 64
Weinheim	422	371	183	55	490	239	- 119
Wiesloch	134	239	121	49	166	70	+ 73
Regierungsbezirk Freiburg							
Achern	124	249	128	50	184	84	+ 65
Donaueschingen	126	226	110	37	187	79	+ 39
Emmendingen	151	249	111	54	225	98	+ 24
Kehl	169	322	161	66	345	150	- 23
Konstanz, Universitätsstadt	560	659	348	176	699	291	- 40
Lahr/Schwarzwald	221	442	219	95	429	195	+ 13
Lörrach	274	458	235	72	425	177	+ 33
Offenburg	249	581	279	134	547	242	+ 34
Radolfzell am Bodensee	159	271	140	58	260	135	+ 11
Rheinfelden (Baden)	162	299	158	58	248	130	+ 51
Rottweil	159	244	133	48	264	124	- 20
Schramberg	94	183	83	36	246	100	- 63
Singen (Hohentwiel)	220	472	232	90	455	218	+ 17
Tuttlingen	226	376	201	56	325	139	+ 51
Villingen-Schwenningen	415	751	371	126	836	394	- 85
Waldshut-Tiengen	146	230	118	49	254	118	- 24
Weil am Rhein	144	277	148	54	223	112	+ 54
Regierungsbezirk Tübingen							
Albstadt	235	394	202	60	491	219	- 97
Balingen	190	323	170	35	347	154	- 24
Biberach an der Riß	155	311	156	47	328	150	- 17
Ehingen (Donau)	115	280	145	31	202	107	+ 78
Friedrichshafen	280	551	302	99	566	275	- 15
Leutkirch im Allgäu	108	263	132	43	239	126	+ 24
Metzingen	122	237	108	22	239	106	- 2
Ravensburg	404	467	230	103	493	223	- 26
Reutlingen	498	1 037	528	178	973	479	+ 64
Rottenburg am Neckar	182	435	208	64	272	136	+ 163
Tübingen, Universitätsstadt	583	759	406	143	544	232	+ 215
Überlingen	180	189	103	42	250	105	- 61
Wangen im Allgäu	165	292	143	41	216	96	+ 76
Weingarten	133	237	134	48	222	102	+ 15

# 14. Eheschließungen, Geborene und Gestorbene in Baden-Württemberg 2000 nach Kalendermonaten\*)

Monat Vierteljahr Jahr	Ehe- schlie- Bungen 1)	Lebend- geborene		Tot- ge- borene	Gestorbene		Geburten- über- schuß (+) bzw. -defizit (-)	Ehe- schlie- Bungen	Le- bend- ge- borene	Ge- stor- bene	Ge- burten- über- schuß (+) bzw. daf. (-)	Lebend- gebore- ne nicht miteinan- der verh. Eltern	Ge- stor- bene im 1. Leb.- Jahr 2)
		ins- gesamt	nicht- ehelich		ins- gesamt	im 1. Lebens- jahr						auf 1000 der mittleren Bevölkerung	auf 1000 Lebendgeborene

## a) Gesamtbevölkerung

Januar	1 533	9 003	1 391	47	10 082	32	- 1 079	1,7	10,1	11,3	- 1,2	154,5	3,5
Februar	2 801	8 587	1 339	25	8 720	29	- 133	3,4	10,3	10,5	- 0,2	155,9	3,6
März	3 176	8 849	1 336	33	8 270	41	+ 579	3,6	9,9	9,3	+ 0,7	151,0	4,5
1. Vierteljahr	7 510	26 439	4 066	105	27 072	102	- 633	2,9	10,1	10,4	- 0,2	153,8	3,9
April	3 323	8 449	1 245	40	7 676	43	+ 773	3,9	9,8	8,9	+ 0,9	147,4	5,0
Mai	6 458	9 119	1 466	40	7 444	48	+ 1 675	7,2	10,2	8,4	+ 1,9	160,8	5,2
Juni	6 648	8 883	1 269	26	7 339	33	+ 1 544	7,7	10,3	8,5	+ 1,8	142,9	3,8
2. Vierteljahr	16 429	26 451	3 980	106	22 459	124	+ 3 992	6,3	10,1	8,6	+ 1,5	150,5	4,7
Juli	6 403	9 425	1 383	35	7 307	21	+ 2 118	7,2	10,6	8,2	+ 2,4	146,7	2,2
August	5 535	9 437	1 491	26	7 493	34	+ 1 944	6,2	10,6	8,4	+ 2,2	158,0	3,6
September	7 045	9 304	1 409	32	7 236	34	+ 2 068	8,2	10,8	8,4	+ 2,4	151,4	3,8
3. Vierteljahr	18 983	28 166	4 283	93	22 036	89	+ 6 130	7,2	10,6	8,3	+ 2,3	152,1	3,2
Oktober	4 050	8 490	1 347	37	7 787	32	+ 703	4,5	9,5	8,7	+ 0,8	158,7	3,6
November	2 659	8 121	1 390	33	7 797	32	+ 324	3,1	9,4	9,0	+ 0,4	171,2	3,8
Dezember	5 791	8 515	1 437	40	8 203	31	+ 312	6,5	9,5	9,2	+ 0,3	168,8	3,5
4. Vierteljahr	12 500	25 126	4 174	110	23 787	95	+ 1 339	4,7	9,5	9,0	+ 0,5	166,1	3,8
Jahr	55 422	106 182	16 503	414	95 354	410	+10 828	5,3	10,1	9,1	+ 1,0	155,4	3,9

## b) Deutsche 3)

Januar	1 367	7 534	1 219	42	9 792	27	- 2 258	1,8	9,7	12,6	- 2,9	161,8	3,6
Februar	2 623	7 209	1 173	20	8 506	24	- 1 297	3,6	9,9	11,7	- 1,8	162,7	3,3
März	2 973	7 509	1 193	28	8 026	26	- 517	3,8	9,6	10,3	- 0,7	158,9	3,5
1. Vierteljahr	6 963	22 252	3 585	90	26 324	77	- 4 072	3,0	9,7	11,5	- 1,8	161,1	3,5
April	3 115	7 200	1 099	30	7 469	37	- 269	4,1	9,5	9,9	- 0,4	152,6	5,1
Mai	6 173	7 702	1 291	36	7 209	32	+ 493	7,9	9,9	9,2	+ 0,6	167,6	4,2
Juni	6 305	7 502	1 114	20	7 122	28	+ 380	8,3	9,9	9,4	+ 0,5	148,5	3,7
2. Vierteljahr	15 593	22 404	3 504	86	21 800	97	+ 604	6,8	9,8	9,5	+ 0,3	156,4	4,3
Juli	6 108	7 950	1 233	28	7 108	18	+ 842	7,8	10,2	9,1	+ 1,1	155,1	2,3
August	5 335	7 999	1 334	17	7 293	28	+ 706	6,8	10,2	9,3	+ 0,9	166,8	3,5
September	6 798	8 027	1 257	29	7 034	30	+ 993	9,0	10,6	9,3	+ 1,3	156,6	3,7
3. Vierteljahr	18 241	23 976	3 824	74	21 435	76	+ 2 541	7,9	10,3	9,2	+ 1,1	159,5	3,2
Oktober	3 858	7 242	1 202	29	7 579	24	- 337	4,9	9,2	9,7	- 0,4	166,0	3,3
November	2 471	6 866	1 239	28	7 593	28	- 727	3,3	9,0	10,0	- 1,0	180,5	4,1
Dezember	5 566	7 179	1 292	34	7 991	26	- 812	7,1	9,1	10,2	- 1,0	180,0	3,6
4. Vierteljahr	11 895	21 287	3 733	91	23 163	78	- 1 876	5,1	9,1	10,0	- 0,8	175,4	3,7
Jahr	52 692	89 919	14 646	341	92 722	328	- 2 803	5,7	9,7	10,0	- 0,3	162,9	3,6

## c) Ausländer 3)

Januar	166	1 469	172	5	290	5	+ 1 179	1,5	13,3	2,6	+ 10,6	117,1	3,4
Februar	178	1 378	166	5	214	5	+ 1 164	1,7	13,3	2,1	+ 11,2	120,5	3,6
März	203	1 340	143	5	244	15	+ 1 096	1,8	12,1	2,2	+ 9,9	106,7	11,2
1. Vierteljahr	547	4 187	481	15	748	25	+ 3 439	1,7	12,9	2,3	+ 10,6	114,9	6,0
April	208	1 249	146	10	207	6	+ 1 042	1,9	11,7	1,9	+ 9,8	116,9	4,8
Mai	285	1 417	175	4	235	16	+ 1 182	2,6	12,9	2,1	+ 10,7	123,5	11,3
Juni	343	1 381	155	6	217	5	+ 1 164	3,2	13,0	2,0	+ 10,9	112,2	3,6
2. Vierteljahr	836	4 047	476	20	659	27	+ 3 388	2,6	12,5	2,0	+ 10,5	117,6	6,7
Juli	295	1 475	150	7	199	3	+ 1 276	2,7	13,4	1,8	+ 11,6	101,7	2,0
August	200	1 438	157	9	200	6	+ 1 238	1,8	13,1	1,8	+ 11,3	109,2	4,2
September	247	1 277	152	3	202	4	+ 1 075	2,3	12,1	1,9	+ 10,1	119,0	3,1
3. Vierteljahr	742	4 190	459	19	601	13	+ 3 589	2,3	12,9	1,8	+ 11,0	109,5	3,1
Oktober	192	1 248	145	8	208	8	+ 1 040	1,8	11,4	1,9	+ 9,5	116,2	6,4
November	188	1 255	151	5	204	4	+ 1 051	1,8	11,9	1,9	+ 9,9	120,3	3,2
Dezember	225	1 336	145	6	212	5	+ 1 124	2,1	12,2	1,9	+ 10,3	108,5	3,7
4. Vierteljahr	605	3 839	441	19	624	17	+ 3 215	1,9	11,8	1,9	+ 9,9	114,9	4,4
Jahr	2 730	16 263	1 857	73	2 632	82	+13 631	2,1	12,5	2,0	+ 10,5	114,2	5,0

\*) Endgültiges Jahresergebnis. – Erklärung hierzu in den Erläuterungen auf Seite 10. – 1) Für b) Deutsche: Eheschließungen, bei denen mindestens ein Ehepartner deutsch ist, für c) Ausländer: Eheschließungen, bei denen beide Partner Ausländer sind. – 2) Unter Berücksichtigung der Geburtenentwicklung der letzten 13 Monate (nur für Gesamtbevölkerung). – 3) Bei Lebendgeborenen ohne Berücksichtigung des Erwerbs der deutschen Staatsangehörigkeit nach § 4 Abs. 3 StAG.

15. Eheschließungen, Geburten und Sterbefälle in Baden-Württemberg seit 1960 nach Wochentagen\*)

Jahr	Montag	Dienstag	Mittwoch	Donnerstag	Freitag	Samstag	Sonntag
Eheschließungen							
1960	297	490	377	662	3 208	1 875	31
1965	231	424	322	693	4 116	1 137	17
1970	210	312	335	593	4 612	936	14
1975	180	263	255	438	5 370	500	8
1980	183	237	248	490	5 512	352	6
1990	206	223	404	828	4 963	387	5
1991	271	276	372	942	4 758	393	3
1992	242	293	468	934	4 652	420	2
1993	237	294	418	984	4 596	397	5
1994	232	277	415	956	4 714	413	4
1995	224	302	398	950	4 689	450	6
1996	305	284	412	975	4 562	485	5
1997	306	367	416	882	4 488	557	3
1998	290	328	532	890	4 190	766	6
1999	283	283	479	1 444	3 658	792	10
2000	285	385	515	827	4 025	970	13
Geburten (Lebend- und Totgeburten)							
1960	997	999	995	1 006	1 009	1 014	978
1965	995	1 029	1 008	1 007	1 021	996	944
1970	1 046	1 039	997	1 037	1 019	969	893
1975	1 062	1 079	1 037	1 029	1 061	921	811
1980	1 074	1 049	1 016	1 014	1 036	940	871
1990	1 001	1 051	1 070	1 025	1 043	937	872
1991	1 005	1 049	1 057	1 032	1 047	930	880
1992	1 007	1 062	1 056	1 013	1 063	922	875
1993	1 007	1 064	1 060	1 028	1 041	918	881
1994	1 010	1 066	1 053	1 043	1 060	901	869
1995	1 016	1 067	1 058	1 034	1 039	911	879
1996	1 027	1 057	1 045	1 025	1 043	916	885
1997	1 022	1 048	1 056	1 016	1 054	934	872
1998	1 034	1 062	1 045	1 027	1 044	911	877
1999	1 035	1 065	1 041	1 035	1 048	902	873
2000	1 030	1 052	1 054	1 038	1 060	896	874
Sterbefälle							
1960	1 010	1 005	989	995	1 009	1 006	986
1965	1 005	1 005	980	989	1 012	1 019	989
1970	1 018	990	972	1 025	1 010	992	994
1975	1 020	1 003	1 021	998	995	994	970
1980	1 043	1 017	976	989	983	988	1 004
1990	1 027	995	995	987	1 007	988	1 000
1991	1 009	1 003	1 000	1 009	1 009	982	989
1992	1 022	1 002	1 008	1 000	1 012	985	972
1993	1 013	1 006	998	1 008	1 012	982	981
1994	1 015	1 000	1 023	1 009	978	979	997
1995	1 015	1 001	992	1 006	1 007	1 000	979
1996	1 034	1 012	1 001	991	1 010	989	963
1997	1 010	1 003	1 022	996	1 000	1 001	970
1998	1 002	1 008	996	1 006	1 003	1 001	986
1999	998	1 018	1 011	994	1 009	985	984
2000	994	1 009	1 007	1 005	1 001	998	985

\*) Berechnet auf wochentäglich 1 000 Fälle je Jahr.

16. Eheschließungen in Baden-Württemberg 2000 nach der Religionszugehörigkeit der Ehegatten

Religionszugehörigkeit des Mannes	Religionszugehörigkeit der Frau							Eheschließungen	
	evangelisch		römisch- katho- lisch	anders christ- lich	jüdisch	andere Volks- und Welt- religionen	sonstige und ohne Angabe		
	landes- kirchlich	frei- kirchlich						insgesamt	%
Evangelisch-landeskirchlich	9 087	119	6 117	576	3	270	1 823	17 995	32,5
Evangelisch-freikirchlich	136	232	63	9	–	4	38	482	0,9
Römisch-katholisch	5 993	55	11 795	615	1	322	1 583	20 364	36,7
Anders christlich	281	3	333	621	4	23	107	1 372	2,5
Jüdisch	7	–	5	6	7	–	7	32	0,1
Andere Volks- und Weltreligionen	539	2	659	73	3	1 576	331	3 183	5,7
Sonstige und ohne Angabe	3 441	39	3 282	374	3	388	4 467	11 994	21,6
Eheschließungen insgesamt	19 484	450	22 254	2 274	21	2 583	8 356	55 422	X
%	35,2	0,8	40,2	4,1	0,0	4,7	15,1	X	100

17. Lebendgeborene in Baden-Württemberg 2000 nach der Religionszugehörigkeit der Eltern

Religionszugehörigkeit des Vaters	Religionszugehörigkeit der Mutter							Lebendgeborene	
	evangelisch		römisch- katho- lisch	anders christ- lich	jüdisch	andere Volks- und Welt- religionen	sonstige und ohne Angabe		
	landes- kirchlich	frei- kirchlich						insgesamt	%
Evangelisch-landeskirchlich	16 008	147	8 638	467	2	152	1 453	26 867	30,0
Evangelisch-freikirchlich	154	780	52	11	–	–	43	1 040	1,2
Römisch-katholisch	8 572	61	22 622	494	1	211	1 219	33 180	37,0
Anders christlich	390	6	415	2 126	3	13	87	3 040	3,4
Jüdisch	3	–	2	2	16	1	6	30	0,0
Andere Volks- und Weltreligionen	408	10	475	45	3	10 952	259	12 152	13,6
Sonstige und ohne Angabe	3 739	59	3 142	189	2	220	6 019	13 370	14,9
Lebendgeborene miteinander verheirateter Eltern zusammen	29 274	1 063	35 346	3 334	27	11 549	9 086	89 679	X
%	32,6	1,2	39,4	3,7	0,0	12,9	10,1	X	100
Lebendgeborene nicht miteinander verheirateter Eltern zusammen	5 620	36	6 590	349	4	946	2 958	16 503	X
%	34,1	0,2	39,9	2,1	0,0	5,7	17,9	X	100
Lebendgeborene insgesamt	34 894	1 099	41 936	3 683	31	12 495	12 044	106 182	X
%	32,9	1,0	39,5	3,5	0,0	11,8	11,3	X	100

18. Gestorbene in Baden-Württemberg 2000 nach der Religionszugehörigkeit

Geschlecht	Religionszugehörigkeit							Gestorbene	
	evangelisch		römisch-katholisch	anders christlich	jüdisch	andere Volks- und Weltreligionen	sonstige und ohne Angabe		
	landeskirchlich	freikirchlich						insgesamt	%
Männlich	23 122	166	18 905	844	29	522	493	44 081	46,2
Weiblich	26 829	293	22 586	953	28	244	340	51 273	53,8
Gestorbene insgesamt	49 951	459	41 491	1 797	57	766	833	95 354	X
%	52,4	0,5	43,5	1,9	0,1	0,8	0,9	X	100



**19. Eheschließende nach dem Wohnort\*) in den Stadt- und Landkreisen Baden-Württembergs 2000 nach dem bisherigen Familienstand**

Kreis Regierungsbezirk Land	Ehe- schließende Männer insgesamt	Davon mit Familienstand			Ehe- schließende Frauen insgesamt	Davon mit Familienstand		
		ledig	verwitwet	geschieden		ledig	verwitwet	geschieden
<b>Stadtkreis</b>								
Stuttgart, Landeshauptstadt	3 218	2 550	59	609	3 208	2 528	38	642
<b>Landkreise</b>								
Böblingen	1 985	1 560	50	375	1 913	1 494	20	399
Esslingen	2 716	2 124	56	536	2 647	2 047	29	571
Göppingen	1 342	1 058	19	265	1 329	997	19	313
Ludwigsburg	2 744	2 129	52	563	2 672	2 075	34	563
Rems-Murr-Kreis	2 177	1 692	47	438	2 147	1 645	28	474
<b>Stadtkreis</b>								
Heilbronn	612	463	12	137	569	422	7	140
<b>Landkreise</b>								
Heilbronn	1 770	1 375	30	365	1 717	1 305	27	385
Hohenlohekreis	559	460	5	94	546	436	10	100
Schwäbisch Hall	956	777	11	168	955	767	7	181
Main-Tauber-Kreis	663	548	12	103	647	515	8	124
<b>Landkreise</b>								
Heidenheim	599	456	15	128	570	433	9	128
Ostalbkreis	1 538	1 250	26	262	1 565	1 267	17	281
<b>Regierungsbezirk Stuttgart</b>	<b>20 879</b>	<b>16 442</b>	<b>394</b>	<b>4 043</b>	<b>20 485</b>	<b>15 931</b>	<b>253</b>	<b>4 301</b>
<b>Stadtkreise</b>								
Baden-Baden	248	174	4	70	260	195	1	64
Karlsruhe	1 668	1 282	35	351	1 706	1 299	31	376
<b>Landkreise</b>								
Karlsruhe	2 236	1 690	48	498	2 162	1 597	30	535
Rastatt	1 156	874	20	262	1 134	853	16	265
<b>Stadtkreise</b>								
Heidelberg	799	644	13	142	827	700	8	119
Mannheim	1 513	1 102	32	379	1 440	1 047	21	372
<b>Landkreise</b>								
Neckar-Odenwald-Kreis	748	590	14	144	713	556	9	148
Rhein-Neckar-Kreis	2 885	2 172	51	662	2 781	2 091	32	658
<b>Stadtkreis</b>								
Pforzheim	607	452	11	144	602	455	13	134
<b>Landkreise</b>								
Calw	777	578	21	178	772	581	14	177
Enzkreis	938	710	18	210	938	704	11	223
Freudenstadt	600	496	7	97	593	478	9	106
<b>Regierungsbezirk Karlsruhe</b>	<b>14 175</b>	<b>10 764</b>	<b>274</b>	<b>3 137</b>	<b>13 928</b>	<b>10 556</b>	<b>195</b>	<b>3 177</b>
<b>Stadtkreis</b>								
Freiburg im Breisgau	1 185	920	27	238	1 224	985	13	226
<b>Landkreise</b>								
Breisgau-Hochschwarzwald	1 278	1 011	26	241	1 260	1 009	18	233
Emmendingen	840	653	18	169	832	648	10	174
Ortenaukreis	2 026	1 596	47	383	1 996	1 545	30	421
<b>Landkreise</b>								
Rottweil	725	593	9	123	694	555	6	133
Schwarzwald-Baar-Kreis	1 052	798	21	233	1 045	797	14	234
Tuttlingen	729	585	18	126	713	546	14	153
<b>Landkreise</b>								
Konstanz	1 437	1 093	30	314	1 415	1 054	9	352
Lörrach	1 106	832	30	244	1 059	802	17	240
Waldshut	804	640	20	144	782	619	4	159
<b>Regierungsbezirk Freiburg</b>	<b>11 182</b>	<b>8 721</b>	<b>246</b>	<b>2 215</b>	<b>11 020</b>	<b>8 560</b>	<b>135</b>	<b>2 325</b>
<b>Landkreise</b>								
Reutlingen	1 417	1 139	25	253	1 370	1 084	13	273
Tübingen	1 084	903	10	171	1 105	929	7	169
Zollernalbkreis	923	726	25	172	934	711	9	214
<b>Stadtkreis</b>								
Ulm	647	518	6	123	676	539	9	128
<b>Landkreise</b>								
Alb-Donau-Kreis	923	747	11	165	882	708	10	164
Biberach	898	711	16	171	866	689	13	164
<b>Landkreise</b>								
Bodenseekreis	1 064	779	25	260	1 065	795	7	263
Ravensburg	1 459	1 166	19	274	1 400	1 118	16	266
Sigmaringen	672	542	8	122	656	518	4	134
<b>Regierungsbezirk Tübingen</b>	<b>9 087</b>	<b>7 231</b>	<b>145</b>	<b>1 711</b>	<b>8 954</b>	<b>7 091</b>	<b>88</b>	<b>1 775</b>
<b>Baden-Württemberg</b>	<b>55 323</b>	<b>43 158</b>	<b>1 059</b>	<b>11 106</b>	<b>54 387</b>	<b>42 138</b>	<b>671</b>	<b>11 578</b>

\*) Der Wohnort der eheschließenden Personen, einschließlich jener, die in einem anderen Bundesland die Ehe geschlossen haben, liegt in Baden-Württemberg. Die Differenz zu anderen Kreisergebnissen, die nach den Registrierortprinzip erfasst wurden, resultiert durch Nichtberücksichtigung von Eheschließenden, die ihren Wohnsitz in einem anderen Bundesland oder im Ausland haben.

20. Eheschließungen in Baden-Württemberg 2000 nach beiderseitigem Alter der Ehegatten

Alter der Frau von ... bis unter ... Jahren	Alter des Mannes von ... bis unter ... Jahren										
	unter 20	20 - 21	21 - 22	22 - 23	23 - 24	24 - 25	25 - 26	26 - 27	27 - 28	28 - 29	29 - 30
unter 20	234	242	240	242	237	183	160	117	89	68	66
20 - 21	62	113	157	177	167	144	128	92	73	68	55
21 - 22	50	87	124	166	215	195	174	152	119	121	88
22 - 23	25	52	98	163	208	230	210	187	167	163	125
23 - 24	19	20	48	108	183	259	249	253	249	219	157
24 - 25	10	20	39	78	137	224	282	314	311	224	242
20 - 25	166	292	466	692	910	1 052	1 043	998	919	795	667
25 - 26	11	16	22	31	75	131	265	327	322	334	262
26 - 27	6	11	12	34	47	87	169	306	367	391	397
27 - 28	2	3	11	17	29	54	79	194	293	414	421
28 - 29	2	6	6	9	20	47	73	106	211	332	430
29 - 30	1	2	7	8	15	26	56	95	135	266	405
25 - 30	22	38	58	99	186	345	642	1 028	1 328	1 737	1 915
30 - 31	2	2	6	7	15	21	37	71	75	137	280
31 - 32	3	1	5	8	8	16	29	52	69	109	146
32 - 33	1	2	2	2	13	15	19	29	56	84	115
33 - 34	1	3	5	4	6	17	11	27	39	53	75
34 - 35	6	1	-	1	5	12	11	26	29	33	46
30 - 35	13	9	18	22	47	81	107	205	268	416	662
35 - 36	2	2	4	3	6	8	7	14	21	30	39
36 - 37	-	1	-	1	6	5	8	9	7	21	29
37 - 38	-	-	2	1	3	4	3	6	6	14	25
38 - 39	-	3	1	3	6	5	5	6	10	22	14
39 - 40	-	-	2	-	3	4	4	5	5	10	5
35 - 40	2	6	9	8	24	26	27	40	49	97	112
40 - 45	1	1	4	5	12	9	16	12	13	27	35
45 - 50	1	-	1	3	1	5	5	4	11	6	5
50 - 55	-	1	-	3	1	2	2	2	2	2	4
55 und älter	-	-	-	-	3	1	2	1	2	-	2
Insgesamt	439	589	796	1 074	1 421	1 704	2 004	2 407	2 681	3 148	3 468

21. Durchschnittliches Heiratsalter in Baden-Württemberg seit 1980

Jahr	Durchschnittliches Heiratsalter in Jahren				Durchschnittliches Heiratsalter in Jahren			
	insgesamt	Familienstand vor der Eheschließung			insgesamt	Familienstand vor der Eheschließung		
		ledig	verwitwet	geschieden		ledig	verwitwet	geschieden
	Männer				Frauen			
1980	28,9	26,4	56,9	38,5	25,6	23,8	48,3	35,3
1981	29,1	26,6	56,4	38,5	25,9	24,0	47,9	35,3
1982	29,3	26,8	57,5	38,8	26,1	24,2	49,0	35,2
1983	30,0	27,1	58,4	39,6	26,8	24,4	48,9	35,7
1984	29,8	27,2	56,6	39,4	26,6	24,7	47,7	35,9
1985	30,0	27,4	57,6	39,7	26,9	24,9	48,5	36,3
1986	30,3	27,6	56,8	40,0	27,1	25,1	47,7	36,4
1987	30,5	27,9	57,0	40,4	27,4	25,5	48,1	36,5
1988	30,8	28,2	57,5	40,6	27,8	25,8	48,5	37,0
1989	31,1	28,4	57,6	41,3	28,1	26,0	47,9	37,3
1990	31,2	28,6	57,4	41,2	28,3	26,2	47,7	37,3
1991	31,5	28,8	58,2	41,5	28,6	26,5	47,7	37,9
1992	31,8	29,1	58,4	41,9	28,9	26,7	48,5	38,1
1993	32,2	29,5	59,1	42,3	29,3	27,0	48,5	38,5
1994	32,4	29,7	58,8	42,5	29,6	27,3	48,0	38,6
1995	32,7	29,9	58,8	42,6	28,9	27,5	47,8	38,7
1996	32,9	30,2	59,0	42,9	30,1	27,7	47,2	38,7
1997	33,2	30,4	58,6	43,0	30,4	27,9	48,0	39,0
1998	33,7	30,7	60,1	43,4	30,8	28,2	49,2	39,4
1999	34,1	31,1	60,1	43,8	31,1	28,4	49,1	39,9
2000	34,5	31,3	60,6	44,2	31,4	28,6	49,4	40,2

Alter des Mannes von ... bis unter ... Jahren										Insgesamt	Alter der Frau von ... bis unter ... Jahren
30 - 31	31 - 32	32 - 33	33 - 34	34 - 35	35 - 40	40 - 45	45 - 50	50 - 55	55 und älter		
33	35	26	21	11	41	18	7	5	3	2 078	unter 20
51	34	32	20	9	38	14	5	4	1	1 444	20 - 21
66	42	44	40	24	77	23	12	2	4	1 825	21 - 22
92	67	62	44	22	100	29	12	3	2	2 061	22 - 23
135	107	90	59	50	147	35	10	8	5	2 410	23 - 24
204	186	103	94	65	174	49	15	7	5	2 783	24 - 25
548	436	331	257	170	536	150	54	24	17	10 523	20 - 25
261	192	156	133	101	217	58	20	16	7	2 957	25 - 26
323	287	215	162	103	259	60	24	9	7	3 276	26 - 27
389	319	246	178	141	330	74	30	13	15	3 252	27 - 28
462	379	311	231	194	450	115	37	13	7	3 441	28 - 29
451	402	372	293	248	541	132	43	26	15	3 539	29 - 30
1 886	1 579	1 300	997	787	1 797	439	154	77	51	16 465	25 - 30
365	383	374	309	248	587	143	47	23	18	3 150	30 - 31
230	313	347	330	267	682	181	62	27	15	2 900	31 - 32
146	206	279	304	246	741	223	74	26	25	2 608	32 - 33
109	144	183	233	234	723	223	76	32	22	2 220	33 - 34
74	111	123	142	189	700	222	84	36	22	1 873	34 - 35
924	1 157	1 306	1 318	1 184	3 433	992	343	144	102	12 751	30 - 35
61	79	94	120	128	603	239	91	43	22	1 616	35 - 36
32	49	59	86	89	529	270	100	39	33	1 373	36 - 37
41	34	47	51	73	395	237	125	56	32	1 155	37 - 38
23	22	37	52	41	339	244	95	50	40	1 018	38 - 39
19	20	31	36	38	254	227	109	48	42	862	39 - 40
176	204	268	345	369	2 120	1 217	520	236	169	6 024	35 - 40
45	45	54	64	74	586	789	626	364	305	3 087	40 - 45
12	14	13	21	15	150	281	440	433	474	1 895	45 - 50
3	6	6	1	6	43	84	177	267	575	1 187	50 - 55
1	-	1	3	3	19	28	77	127	1 142	1 412	55 und älter
3 628	3 476	3 305	3 027	2 619	8 725	3 998	2 398	1 677	2 838	55 422	Insgesamt

## 22. Eheschließende in Baden-Württemberg 2000 nach Altersgruppen, Geschlecht und bisherigem Familienstand

Altersgruppe von ... bis unter ... Jahren	Eheschließende Männer						Eheschließende Frauen				
	insgesamt		davon vor der Eheschließung				insgesamt		davon vor der Eheschließung		
	Anzahl	%	ledig	verwitwet	geschieden		Anzahl	%	ledig	verwitwet	geschieden
unter 20	439	0,8	438	-	1		2 078	3,7	2 072	-	6
20 - 25	5 584	10,1	5 513	-	71		10 523	19,0	10 251	5	267
25 - 30	13 708	24,7	13 217	8	483		16 465	29,7	15 218	40	1 207
30 - 35	16 055	29,0	14 493	29	1 533		12 751	23,0	10 206	68	2 477
35 - 40	8 725	15,7	6 309	54	2 362		6 024	10,9	3 325	77	2 622
40 - 45	3 998	7,2	1 914	54	2 030		3 087	5,6	1 015	121	1 951
45 - 50	2 398	4,3	698	76	1 624		1 895	3,4	386	87	1 422
50 - 55	1 677	3,0	299	111	1 267		1 187	2,1	145	79	963
55 - 60	1 199	2,2	147	144	908		709	1,3	74	67	568
60 - 65	887	1,6	85	206	596		423	0,8	60	74	289
65 - 75	548	1,0	42	261	245		236	0,4	31	90	115
75 und älter	204	0,4	14	138	52		44	0,1	11	19	14
Insgesamt	55 422	X	43 169	1 081	11 172		55 422	X	42 794	727	11 901
%	X	100	77,9	2,0	20,2		X	100	77,2	1,3	21,5

23. Eheschließungen in Baden-Württemberg 2000 nach der Staatsangehörigkeit der Ehegatten

Staatsangehörigkeit des Mannes	Staatsangehörigkeit der Frau															Eheschließungen insgesamt 2)	
	Deutschland	Frankreich	Griechenland	Großbritannien	Italien	ehem. Jugoslawien 1)	Österreich	Polen	Rumänien	Schweiz	Spanien	Türkei	übriges Europa	übrige außereurop. Staaten	Anzahl	%	
Deutschland	42 665	137	71	38	269	247	121	528	563	109	96	239	1 812	1 665	48 574	87,6	
Frankreich	125	7	-	-	3	2	-	1	2	1	-	2	6	5	154	0,3	
Griechenland	111	1	15	-	15	5	-	14	-	-	1	3	28	4	197	0,4	
Großbritannien	81	-	-	2	-	-	-	-	-	-	-	-	4	4	91	0,2	
Italien	498	4	9	-	461	13	5	21	18	1	15	6	65	26	1 143	2,1	
Ehem. Jugoslawien 1)	770	1	9	1	28	419	6	-	-	2	3	10	75	3	1 334	2,4	
Niederlande	41	-	-	-	2	1	-	-	-	-	-	-	6	-	50	0,1	
Österreich	149	1	-	-	3	-	7	1	1	-	-	-	14	4	180	0,3	
Polen	60	-	-	-	1	1	-	17	-	-	1	-	1	1	82	0,1	
Portugal	58	-	1	-	7	-	-	4	-	-	2	-	7	1	80	0,1	
Rumänien	102	-	-	-	-	-	-	-	17	-	1	-	3	-	123	0,2	
Russ. Föderation	74	-	-	-	-	-	-	-	-	-	-	-	6	2	82	0,1	
Schweiz	82	-	-	-	-	-	1	1	-	3	-	-	1	3	92	0,2	
Spanien	86	-	1	-	2	1	2	-	-	-	8	1	7	4	112	0,2	
Türkei	574	5	6	-	18	8	2	14	1	1	1	248	27	7	917	1,7	
Ungarn	22	-	-	-	-	-	-	-	-	-	-	-	3	-	25	0,0	
Skandinav. Staaten	15	-	-	-	1	4	-	1	-	-	1	-	2	-	24	0,0	
übriges Europa	471	4	2	-	12	40	4	-	4	-	3	13	359	8	923	1,7	
Afrika	246	9	2	-	5	-	-	1	-	1	1	4	4	26	300	0,5	
USA	136	-	-	1	-	4	-	1	-	-	1	2	6	19	171	0,3	
übriges Amerika	73	1	-	1	2	-	-	-	-	1	-	-	4	7	90	0,2	
Iran	33	-	-	-	-	-	-	3	-	-	-	4	4	17	61	0,1	
übriges Asien	251	4	2	1	2	-	1	2	2	-	1	12	3	182	470	0,8	
Austral. u. Ozean. Staatenlos, ungeklärt u. o. Angabe	14	-	-	-	1	1	-	-	-	-	-	-	1	1	18	0,0	
	46	-	-	-	-	17	1	4	1	-	-	22	7	22	129	0,2	
Eheschließungen insgesamt	46 783	174	118	44	832	763	150	613	609	119	135	566	2 455	2 011	55 422	X	
%	84,4	0,3	0,2	0,1	1,5	1,4	0,3	1,1	1,1	0,2	0,2	1,0	4,4	3,6	X	100	

1) Ohne Bosnien-Herzegowina, Kroatien, Slowenien, und Makedonien. 2) Einschließlich staatenlos, ungeklärt und ohne Angabe.

24. Eheschließungen in Baden-Württemberg seit 1975 nach der Staatsangehörigkeit der Ehegatten

Jahr	Ehe- schließungen insgesamt	Beide Ehegatten Deutsche		Von und mit Ausländern								
				mindestens ein Ehepartner Ausländer	und zwar ...							
					Frau Deutsche, Mann Ausländer	Mann Deutscher, Frau Ausländerin	beide Ehepartner Ausländer					
							zusammen		darunter mit gleicher Staatsan- gehörigkeit			
Anzahl		%	Anzahl	%	Anzahl	%	Anzahl	%	Anzahl	%	Anzahl	
1975	53 637	47 299	88,2	6 338	11,8	2 801	5,2	1 851	3,5	1 686	3,1	1 322
1976	51 129	45 378	88,8	5 751	11,2	2 699	5,3	1 728	3,4	1 324	2,6	1 026
1977	50 129	44 590	89,0	5 539	11,0	2 582	5,2	1 633	3,3	1 324	2,6	1 052
1978	46 943	41 767	89,0	5 176	11,0	2 498	5,3	1 407	3,0	1 271	2,7	1 022
1979	49 491	43 936	88,8	5 555	11,2	2 779	5,6	1 510	3,1	1 266	2,6	1 004
1980	52 646	46 486	88,3	6 160	11,7	3 249	6,2	1 561	3,0	1 350	2,6	1 007
1981	52 521	45 983	87,6	6 538	12,4	3 359	6,4	1 637	3,1	1 542	2,9	1 167
1982	53 768	47 298	88,0	6 470	12,0	3 309	6,2	1 781	3,3	1 380	2,6	1 049
1983	54 785	48 645	88,8	6 140	11,2	3 178	5,8	1 777	3,2	1 185	2,2	833
1984	54 349	48 592	89,4	5 757	10,6	2 861	5,3	1 808	3,3	1 088	2,0	801
1985	54 901	48 747	88,8	6 154	11,2	2 826	5,1	1 738	3,2	1 590	2,9	1 260
1986	55 705	49 137	88,2	6 568	11,8	3 025	5,4	1 981	3,6	1 562	2,8	1 143
1987	56 780	50 300	88,6	6 480	11,4	3 202	5,6	2 196	3,9	1 082	1,9	591
1988	58 939	51 896	88,1	7 043	11,9	3 371	5,7	2 442	4,1	1 230	2,1	725
1989	58 835	51 185	87,0	7 650	13,0	3 541	6,0	2 745	4,7	1 364	2,3	794
1990	61 448	53 011	86,3	8 437	13,7	3 867	6,3	3 169	5,2	1 401	2,3	726
1991	59 373	50 317	84,7	9 056	15,3	3 982	6,7	3 465	5,8	1 609	2,7	727
1992	60 724	50 653	83,4	10 071	16,6	4 101	6,8	3 936	6,5	2 034	3,3	889
1993	59 885	49 007	81,8	10 878	18,2	3 989	6,7	4 449	7,4	2 440	4,1	931
1994	59 591	47 839	80,3	11 752	19,7	4 268	7,2	4 528	7,6	2 956	5,0	983
1995	58 198	46 074	79,2	12 124	20,8	4 284	7,4	4 824	8,3	3 016	5,2	1 054
1996	57 898	45 482	78,6	12 416	21,4	4 415	7,6	4 943	8,5	3 058	5,3	1 232
1997	57 094	44 059	77,2	13 035	22,8	4 644	8,1	5 294	9,3	3 097	5,4	1 302
1998	55 693	43 378	77,9	12 315	22,1	4 218	7,6	5 328	9,6	2 769	5,0	1 193
1999	56 437	44 119	78,2	12 318	21,8	4 062	7,2	5 392	9,6	2 864	5,1	1 384
2000	55 422	42 665	77,0	12 757	23,0	4 118	7,4	5 909	10,7	2 730	4,9	1 742

25. Erst-Ehen und Wiederverheiraten in Baden-Württemberg seit 1980

Jahr	Ehe-schließungen insgesamt	Erst-Ehen <sup>1)</sup>		Wieder-verheiraten <sup>2)</sup> zusammen		Davon					
						Frau: Erst-Ehe Mann: Wiederverheiratung		Mann: Erst-Ehe Frau: Wiederverheiratung		Wiederverheiratung Verwitweter und Geschiedener	
		Anzahl	%	Anzahl	%	Anzahl	%	Anzahl	%	Anzahl	%
1980	52 646	41 010	77,9	11 636	22,1	4 264	8,1	3 267	6,2	4 105	7,8
1981	52 521	40 444	77,0	12 077	23,0	4 365	8,3	3 447	6,6	4 265	8,1
1982	53 768	41 053	76,4	12 715	23,6	4 512	8,4	3 545	6,6	4 658	8,7
1983	54 785	40 831	74,5	13 954	25,5	4 517	8,2	4 053	7,4	5 384	9,8
1984	54 349	40 861	75,2	13 488	24,8	4 837	8,9	3 795	7,0	4 856	8,9
1985	54 901	41 366	75,3	13 535	24,7	4 771	8,7	3 858	7,0	4 906	8,9
1986	55 705	41 614	74,7	14 091	25,3	4 940	8,9	4 014	7,2	5 137	9,2
1987	56 780	42 445	74,8	14 335	25,2	5 014	8,8	4 135	7,3	5 186	9,1
1988	58 939	43 703	74,1	15 236	25,9	5 297	9,0	4 417	7,5	5 522	9,4
1989	58 835	43 467	73,9	15 368	26,1	5 100	8,7	4 542	7,7	5 726	9,7
1990	61 448	45 328	73,8	16 120	26,2	5 275	8,6	4 822	7,8	6 023	9,8
1991	59 373	43 709	73,6	15 664	26,4	5 123	8,6	4 767	8,0	5 774	9,7
1992	60 724	44 130	72,7	16 594	27,3	5 325	8,8	5 219	8,6	6 050	10,0
1993	59 885	43 540	72,7	16 345	27,3	5 182	8,7	5 120	8,5	6 043	10,1
1994	59 591	42 977	72,1	16 614	27,9	5 121	8,6	5 429	9,1	6 064	10,2
1995	58 198	41 592	71,5	16 606	28,5	5 153	8,9	5 350	9,2	6 103	10,5
1996	57 898	41 209	71,2	16 689	28,8	5 037	8,7	5 680	9,8	5 972	10,3
1997	57 094	40 103	70,2	16 991	29,8	4 980	8,7	5 851	10,2	6 160	10,8
1998	55 693	38 140	68,5	17 553	31,5	5 129	9,2	5 772	10,4	6 652	11,9
1999	56 437	38 531	68,3	17 906	31,7	5 172	9,2	5 889	10,4	6 845	12,1
2000	55 422	37 438	67,6	17 984	32,4	5 356	9,7	5 731	10,3	6 897	12,4

1) Beide Partner heiraten als Ledige. – 2) Mindestens ein Partner heiratet als Verwitweter oder Geschiedener.

Schaubild 6  
Eheschließungen von und mit ausländischen Ehepartnern\*) in Baden-Württemberg seit 1950

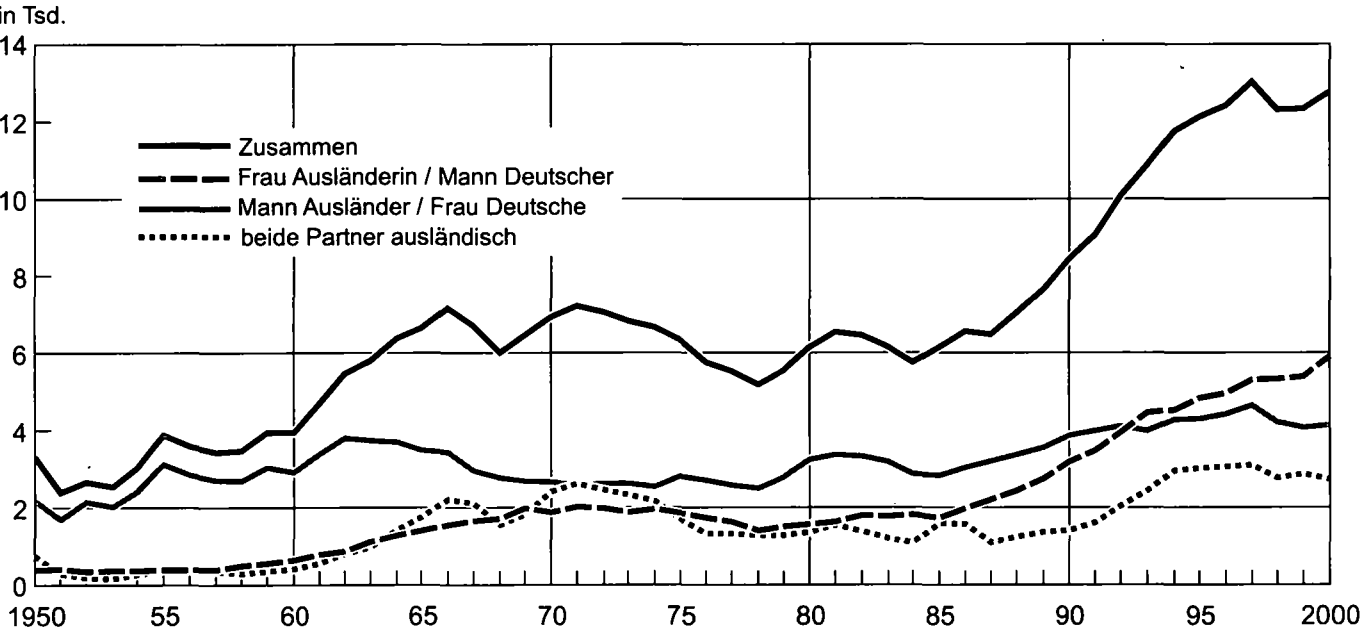

\*) Mindestens ein Ehepartner mit ausländischer Staatsangehörigkeit.

26. Eheschließungen\*) in Baden-Württemberg seit 1960 nach ausgewählter Staatsangehörigkeit der Ehegatten

Jahr	Insgesamt	Frankreich	Griechenland	Italien	Jugoslawien <sup>*)</sup>	Österreich	Polen	Portugal	Spanien	Türkei	Übrige
Mann und Frau mit obenstehender Staatsangehörigkeit											
1960	401	1	24	39	22	21	14	–	18	–	262
1970	2 415	2	937	182	642	37	7	1	149	25	433
1975	1 686	3	423	258	341	13	3	60	112	35	438
1980	1 350	4	256	330	200	11	7	41	39	72	390
1985	1 590	5	121	257	87	7	25	37	21	606	424
1990	1 401	2	5	372	81	6	101	–	7	28	799
1991	1 609	5	15	349	166	6	36	–	10	36	986
1992	2 034	6	10	453	269	5	22	–	6	37	1 226
1993	2 440	4	1	410	318	14	24	–	2	82	1 585
1994	2 956	4	12	432	293	11	28	–	12	127	2 037
1995	3 016	10	9	428	351	6	21	–	4	168	2 019
1996	3 058	4	7	462	506	7	27	1	6	171	1 867
1997	3 097	6	8	427	534	9	11	–	4	251	1 847
1998	2 769	2	12	418	399	2	17	–	6	297	1 616
1999	2 864	8	25	440	584	4	12	–	5	252	1 534
2000	2 730	7	15	461	419	7	17	–	8	248	1 548
Frau mit obenstehender Staatsangehörigkeit und deutschem Mann											
1960	625	61	10	55	27	239	14	1	4	3	211
1970	1 876	200	55	104	520	341	39	3	46	21	547
1975	1 851	165	49	129	513	254	25	13	52	40	611
1980	1 561	141	47	112	309	176	24	23	54	58	617
1985	1 738	142	43	130	286	174	71	29	70	48	745
1990	3 169	166	53	214	477	192	295	41	85	109	1 537
1991	3 465	149	66	198	515	165	334	21	67	148	1 802
1992	3 936	132	69	181	428	173	436	32	94	136	2 255
1993	4 449	116	47	225	333	197	489	30	89	125	2 798
1994	4 528	152	71	201	239	141	491	26	91	112	3 004
1995	4 824	144	62	206	283	140	482	38	94	146	3 229
1996	4 943	127	73	205	263	129	504	37	70	140	3 395
1997	5 294	145	77	198	299	145	507	35	82	161	3 645
1998	5 328	146	80	261	243	130	474	61	81	177	3 675
1999	5 392	155	57	281	197	141	500	45	103	185	3 728
2000	5 909	137	71	269	247	121	528	51	96	239	4 150
Mann mit obenstehender Staatsangehörigkeit und deutscher Frau											
1960	2 911	155	68	332	103	230	72	1	35	11	1 904
1970	2 652	330	69	513	161	351	46	5	67	52	1 058
1975	2 801	280	61	638	259	353	29	10	62	62	1 047
1980	3 249	244	77	614	236	244	20	15	86	290	1 423
1985	2 826	217	84	529	189	194	33	18	68	175	1 319
1990	3 867	217	101	571	362	181	125	32	101	440	1 737
1991	3 982	198	103	553	391	189	86	30	99	486	1 847
1992	4 101	178	97	538	330	177	77	31	84	598	1 991
1993	3 989	157	111	511	403	193	81	30	68	390	2 045
1994	4 268	147	108	491	572	142	70	35	81	418	2 204
1995	4 284	121	99	471	721	159	81	30	75	456	2 071
1996	4 415	135	105	478	902	167	67	29	60	485	1 987
1997	4 644	115	124	442	1 255	151	68	30	60	433	1 966
1998	4 218	125	119	477	801	162	56	50	65	488	1 875
1999	4 062	143	112	532	705	150	77	48	80	480	1 735
2000	4 118	125	111	498	770	149	60	58	86	574	1 687

\*) Eheschließungen, bei denen mindestens ein Ehepartner Ausländer ist. – 1) Nachweis aller, die die jugoslawische Staatsangehörigkeit angegeben haben.

27. Lebendgeborene in Baden-Württemberg seit 1975 nach der Staatsangehörigkeit\*) der Eltern bzw. der Mutter

Jahr	Mit deutscher Staatsangehörigkeit								Mit ausländischer Staatsangehörigkeit				
	Lebend-geborene insgesamt	zusammen	Eltern miteinander verheiratet			Eltern nicht miteinander verheiratet	zusammen	Eltern miteinander verheiratet mit		Eltern nicht miteinander verheiratet			
			Eltern deutsch	Vater deutsch, Mutter nicht-deutsch	Mutter deutsch, Vater nicht-deutsch	Mutter deutsch		gleicher	unterschiedlicher <sup>1)</sup>	Mutter nicht deutsch <sup>1)</sup>			
Anzahl	%	Anzahl			Anzahl	%	Anzahl						
1975	97 019	75 819	78,1	67 437	1 959	2 171	4 252	21 200	21,9	19 793	593	814	
1976	95 492	76 653	80,3	67 855	2 095	2 296	4 407	18 839	19,7	17 518	591	730	
1977	90 981	74 236	81,6	65 535	2 056	2 376	4 269	16 745	18,4	15 474	580	691	
1978	89 924	73 895	82,2	64 802	2 095	2 364	4 634	16 029	17,8	14 734	649	646	
1979	92 425	76 318	82,6	66 790	2 073	2 457	4 998	16 107	17,4	14 734	716	657	
1980	99 721	82 367	82,6	71 806	2 232	2 844	5 485	17 354	17,4	15 633	962	759	
1981	100 673	83 562	83,0	72 421	2 194	3 029	5 918	17 111	17,0	15 419	974	718	
1982	100 268	84 873	84,6	73 332	2 182	3 072	6 287	15 395	15,4	13 726	920	749	
1983	95 447	83 043	87,0	71 576	2 143	2 984	6 340	12 404	13,0	10 862	852	690	
1984	94 414	83 517	88,5	72 204	2 043	2 856	6 414	10 897	11,5	9 501	765	631	
1985	94 442	83 986	88,9	72 199	2 118	2 934	6 735	10 456	11,1	8 907	852	697	
1986	101 616	90 478	89,0	78 029	2 192	3 198	7 059	11 138	11,0	9 376	1 051	711	
1987	103 590	91 253	88,1	78 106	2 321	3 305	7 521	12 337	11,9	10 273	1 221	843	
1988	110 627	97 027	87,7	82 885	2 405	3 536	8 201	13 600	12,3	11 357	1 304	939	
1989	111 600	96 612	86,6	82 096	2 580	3 544	8 392	14 988	13,4	12 533	1 450	1 005	
1990	118 579	102 349	86,3	86 561	2 837	3 740	9 211	16 230	13,7	13 348	1 777	1 105	
1991	117 528	100 807	85,8	84 215	3 072	3 875	9 645	16 721	14,2	13 202	2 255	1 264	
1992	117 559	98 951	84,2	81 801	3 275	3 706	10 169	18 608	15,8	14 044	2 952	1 612	
1993	117 982	98 361	83,4	80 817	3 482	3 872	10 190	19 621	16,6	14 195	3 689	1 737	
1994	113 398	94 367	83,2	76 560	3 772	3 790	10 245	19 031	16,8	13 201	4 030	1 800	
1995	112 459	93 736	83,4	75 089	4 087	4 024	10 536	18 723	16,6	12 765	4 244	1 714	
1996	114 657	95 334	83,1	75 019	4 703	4 314	11 298	19 323	16,9	13 146	4 294	1 883	
1997	116 419	96 860	83,2	75 179	4 924	4 638	12 119	19 559	16,8	13 180	4 481	1 898	
1998	111 056	93 075	83,8	70 351	5 170	4 673	12 881	17 981	16,2	12 292	3 733	1 956	
1999	107 973	91 065	84,3	67 205	5 350	4 700	13 810	16 908	15,7	11 317	3 513	2 078	
2000	106 182	89 919	84,7	64 018	5 995	5 260	14 290	16 263	15,3	10 754	3 652	2 213	

\*) Nach dem jeweils geltenden Reichs- und Staatsangehörigkeitsgesetz. – 1) Einschließlich nicht aufgliederbarer Gruppen, sowie staatenlos, ungeklärt und ohne Angabe.

28. Lebendgeborene\*) in Baden-Württemberg seit 1960 nach ausgewählter Staatsangehörigkeit der Eltern bzw. der Mutter

Jahr	Zusammen	Frankreich	Griechenland	Italien	Jugoslawien <sup>1)</sup>	Österreich	Polen	Portugal	Spanien	Türkei	Übrige
Vater und Mutter miteinander verheiratet und mit obenstehender Staatsangehörigkeit											
1960	683	40	62	173	24	65	39	1	37	9	233
1965	6 340	54	1 896	2 224	346	112	10	28	876	448	346
1970	13 166	74	2 570	3 787	2 460	123	5	190	937	2 486	534
1975	20 386	74	2 679	3 980	4 428	103	7	536	740	7 062	777
1980	16 595	66	993	3 598	2 964	75	9	274	288	7 191	1 137
1985	9 759	70	601	2 202	1 182	40	34	106	122	4 340	1 062
1986	10 427	85	591	2 214	1 055	30	56	113	99	4 861	1 323
1987	11 494	62	561	2 249	999	35	89	106	148	5 703	1 542
1988	12 661	52	632	2 437	1 042	32	165	125	113	6 445	1 618
1989	13 983	54	695	2 365	1 164	30	233	142	91	7 390	1 819
1990	15 125	67	810	2 379	1 141	36	226	158	94	8 027	2 187
1991	15 457	61	974	2 122	1 472	30	142	183	77	7 761	2 635
1992	16 996	60	1 006	2 076	1 941	28	103	220	71	8 263	3 228
1993	17 884	58	984	2 051	2 045	27	91	265	73	8 265	4 025
1994	17 231	43	958	1 823	1 916	22	75	291	49	7 697	4 357
1995	17 009	39	920	1 780	1 724	22	56	334	50	7 514	4 570
1996	17 440	47	898	1 768	1 872	18	64	313	64	7 772	4 624
1997	17 661	51	880	1 889	1 757	25	61	334	56	7 815	4 793
1998	16 025	53	820	1 697	1 643	24	43	379	51	7 272	4 043
1999	14 830	76	747	1 645	1 815	18	60	307	37	6 293	3 832
2000	14 406	67	739	1 625	1 830	15	33	340	56	5 744	3 957
Nicht verheiratete Mutter mit obenstehender Staatsangehörigkeit											
1960	143	13	3	30	5	41	5	1	2	1	42
1965	489	23	75	84	95	54	6	2	64	29	57
1970	855	30	93	95	406	32	7	4	28	94	66
1975	814	29	42	101	338	34	5	10	17	179	59
1980	759	29	25	157	210	22	10	8	13	182	103
1985	697	35	25	159	138	26	32	15	16	101	150
1986	711	47	22	164	132	21	33	17	17	90	168
1987	843	40	21	202	128	33	87	14	22	132	164
1988	939	49	33	232	151	29	77	18	15	131	204
1989	1 005	64	38	219	172	26	103	19	26	137	201
1990	1 105	42	35	255	192	29	83	23	32	120	294
1991	1 264	54	49	215	254	37	36	28	30	138	423
1992	1 612	54	47	238	395	34	50	32	31	175	556
1993	1 737	51	34	225	428	35	35	34	30	177	688
1994	1 800	74	49	206	372	45	48	42	25	194	745
1995	1 714	56	53	232	328	29	36	44	30	226	680
1996	1 883	72	56	280	379	42	50	35	37	237	695
1997	1 898	84	59	272	397	42	32	55	43	209	705
1998	1 956	85	57	304	352	47	43	53	47	259	709
1999	2 078	87	61	287	531	46	51	40	41	238	696
2000	2 213	76	63	332	539	56	54	67	47	241	738

\*) Lebendgeborene, bei denen mindestens ein Elternteil Ausländer ist. – 1) Nachweis aller, die die jugoslawische Staatsangehörigkeit angegeben haben.

29. Lebendgeborene miteinander verheirateter Eltern in Baden-Württemberg 2000 nach Geburtsgewicht sowie Alter der Mutter

Geburtsgewicht von ... bis unter ... Jahren	Lebendgeborene miteinander verheirateter Eltern		Davon nach dem Alter <sup>1)</sup> der Mutter von ... bis unter ... Jahren					
	Anzahl	%	unter 20	20 – 25	25 – 30	30 – 35	35 – 40	40 und mehr
unter 1 000	325	0,4	3	33	79	122	69	19
1 000 – 1 500	552	0,6	5	38	122	247	121	19
1 500 – 2 000	1 106	1,2	18	92	327	403	215	51
2 000 – 2 500	3 323	3,7	51	383	902	1 268	610	109
unter 2 500	5 306	5,9	77	546	1 430	2 040	1 015	198
2 500 – 3 000	13 486	15,0	145	1 708	3 926	5 061	2 244	402
3 000 – 3 500	33 580	37,4	384	4 147	9 695	12 838	5 661	855
3 500 – 4 000	27 684	30,9	220	3 040	7 927	10 983	4 797	717
4 000 – 4 500	8 246	9,2	65	845	2 321	3 246	1 518	251
4 500 und mehr	1 365	1,5	7	96	384	560	258	60
2 500 und mehr	84 361	94,1	821	9 836	24 253	32 688	14 478	2 285
Insgesamt <sup>2)</sup>	89 679	X	898	10 385	25 686	34 733	15 494	2 483
%	X	100	1,0	11,6	28,6	38,7	17,3	2,8

1) Berechnet nach Geburtsjahren. – 2) Einschließlich ohne Angabe.



Noch: 28. Lebendgeborene\*) in Baden-Württemberg seit 1960 nach ausgewählter Staatsangehörigkeit der Eltern bzw. der Mutter

Jahr	Zusammen	Frankreich	Griechenland	Italien	Jugoslawien <sup>1)</sup>	Österreich	Polen	Portugal	Spanien	Türkei	Übrige
Vater deutsch, Mutter mit obenstehender Staatsangehörigkeit											
1960	186	32	1	13	1	44	2	–	1	–	92
1965	545	58	35	52	29	118	–	–	42	3	208
1970	966	105	37	68	172	193	5	5	49	10	322
1975	1 959	205	52	131	427	270	19	13	71	23	748
1980	2 232	256	65	151	391	261	28	15	72	41	952
1985	2 118	230	52	172	275	205	55	28	85	52	964
1986	2 192	249	57	183	262	226	57	43	107	56	952
1987	2 321	214	52	221	296	187	75	35	107	45	1 089
1988	2 405	243	61	204	296	180	104	46	100	76	1 095
1989	2 580	208	54	222	296	216	108	49	94	79	1 254
1990	2 837	209	66	248	362	213	163	50	107	75	1 344
1991	3 072	195	74	266	369	227	212	43	116	96	1 474
1992	3 275	201	54	284	314	188	257	53	118	107	1 699
1993	3 482	180	92	270	240	186	329	44	124	126	1 891
1994	3 772	184	57	257	180	184	364	44	113	141	2 248
1995	4 087	215	57	277	175	192	334	49	122	149	2 517
1996	4 703	222	74	306	161	186	421	48	127	188	2 970
1997	4 924	206	77	302	193	180	417	59	119	232	3 139
1998	5 170	216	88	337	166	168	382	49	130	285	3 349
1999	5 350	216	69	306	165	166	417	53	125	384	3 449
2000	5 995	213	85	334	176	174	480	55	143	486	3 849
Mutter deutsch, Vater mit obenstehender Staatsangehörigkeit											
1960	1 143	59	41	225	40	160	84	1	13	4	516
1965	2 458	143	153	769	142	360	33	1	117	60	680
1970	2 294	162	99	744	152	383	27	5	107	68	547
1975	2 171	187	68	627	246	372	14	9	62	65	521
1980	2 844	228	93	870	277	349	19	10	104	143	751
1985	2 934	205	94	815	259	241	20	23	78	238	961
1986	3 198	232	125	920	262	229	34	27	102	262	1 005
1987	3 305	263	122	896	291	229	40	34	115	252	1 063
1988	3 536	259	141	959	322	254	44	46	119	263	1 129
1989	3 544	226	137	925	323	235	62	43	116	298	1 179
1990	3 740	252	163	897	356	230	69	50	111	343	1 269
1991	3 875	242	168	931	373	231	87	46	119	350	1 328
1992	3 706	202	147	904	264	214	71	40	127	371	1 366
1993	3 872	206	157	834	233	203	70	49	126	422	1 572
1994	3 790	180	159	764	214	192	60	35	100	338	1 748
1995	4 024	178	158	748	253	160	68	49	103	423	1 884
1996	4 314	158	154	788	270	179	78	55	105	544	1 983
1997	4 638	169	172	764	348	189	69	55	99	663	2 110
1998	4 673	162	193	722	380	145	67	61	83	732	2 128
1999	4 700	121	156	618	366	166	74	48	86	934	2 131
2000	5 260	151	177	676	421	158	77	49	87	1 277	2 187

\*) Lebendgeborene, bei denen mindestens ein Elternteil Ausländer ist. – 1) Nachweis aller, die die jugoslawische Staatsangehörigkeit angegeben haben.

30. Lebend- und Totgeborene in Baden-Württemberg 2000 nach Geburtsgewicht, Geschlecht und Legitimität

Geburtsgewicht von ... bis unter ... Gramm	Lebendgeborene		Davon Eltern				Totgeborene	
			miteinander verheiratet		nicht miteinander verheiratet			
	insgesamt	darunter männlich	insgesamt	darunter männlich	insgesamt	darunter männlich	insgesamt	darunter männlich
unter 1 000	423	215	325	161	98	54	110	58
1 000 – 1 500	691	351	552	282	139	69	41	18
1 500 – 2 000	1 356	674	1 106	549	250	125	48	24
2 000 – 2 500	4 163	1 922	3 323	1 533	840	389	48	23
unter 2 500	6 633	3 162	5 306	2 525	1 327	637	247	123
2 500 – 3 000	16 563	7 187	13 486	5 804	3 077	1 383	65	30
3 000 – 3 500	39 981	18 979	33 580	15 850	6 401	3 129	57	26
3 500 – 4 000	32 093	17 979	27 684	15 485	4 409	2 494	29	20
4 000 – 4 500	9 357	5 998	8 246	5 272	1 111	726	12	7
4 500 und mehr	1 540	1 081	1 365	961	175	120	3	2
2 500 und mehr	99 534	51 224	84 361	43 372	15 173	7 852	166	85
Insgesamt <sup>1)</sup>	106 182	54 399	89 679	45 908	16 503	8 491	414	208

1) Einschließlich ohne Angabe.

31. Lebendgeborene in Baden-Württemberg 2000 nach der Staatsangehörigkeit der Eltern bzw. der Mutter

Staatsangehörig- keit des Vaters	Staatsangehörigkeit der Mutter															Lebendgeborene insgesamt 2)	
	Deutsch- land	Frank- reich	Grie- chen- land	Groß- bri- tan- nien	Ita- lien	ehem. Jugo- slawien1)	Ös- ter- reich	Polen	Rumä- nien	Schweiz	Span- nien	Türkei	übriges Europa	übrige außer- europ. Staaten	Anzahl	%	
Lebendgeborene miteinander verheirateter Eltern																	
Deutschland	64 018	213	85	83	334	176	174	480	306	123	143	486	1 409	1 964	70 013	78,	
Frankreich	151	67	-	1	1	1	1	1	1	4	-	1	7	15	251	0,	
Griechenland	177	-	739	-	15	3	1	18	6	1	-	10	39	3	1 012	1,	
Großbritannien	107	-	-	25	-	2	1	1	-	-	-	-	7	10	153	0,	
Italien	676	5	15	-	1 625	20	2	24	13	2	19	20	82	42	2 545	2,	
Ehem. Jugoslawien1)	421	2	6	-	20	1 830	-	2	5	-	-	11	95	1	2 401	2,	
Niederlande	56	-	1	1	1	-	-	-	-	1	-	2	16	4	82	0,	
Österreich	158	2	-	-	2	2	15	1	1	-	1	7	4	8	201	0,	
Polen	77	-	1	-	-	1	-	33	-	-	-	-	-	-	112	0,	
Portugal	49	1	1	-	4	-	-	1	-	-	-	-	346	11	413	0,	
Rumänien	92	-	-	-	4	-	-	-	18	-	-	-	1	-	116	0,	
Russ. Föderation	182	-	-	-	-	-	-	-	-	-	-	-	38	-	220	0,	
Schweiz	68	1	-	-	1	-	-	1	1	3	-	-	-	2	77	0,	
Spanien	87	1	2	-	9	-	-	-	2	-	56	-	7	3	167	0,	
Türkei	1 277	5	11	-	16	6	5	13	-	1	1	5 744	37	9	7 128	7,	
Ungarn	16	1	-	-	-	-	-	-	-	-	-	-	18	-	35	0,	
Skandinav. Staaten	20	-	-	-	1	1	-	-	-	-	-	-	17	2	42	0,	
Übriges Europa	486	6	5	1	24	65	5	4	1	2	3	8	1 305	6	1 921	2,	
Afrika	308	5	3	3	11	-	-	2	-	-	-	3	7	217	559	0,	
Vereinigte Staaten	204	2	1	-	1	2	1	1	2	1	2	1	10	109	337	0,	
Übriges Amerika	100	1	-	1	1	1	-	-	1	-	1	-	3	24	133	0,	
Iran	52	1	-	1	-	-	-	5	-	-	1	1	4	80	146	0,	
Übriges Asien	460	2	3	7	8	1	3	3	3	-	2	13	16	936	1 462	1,	
Austral. u. Ozean.	11	-	-	-	-	-	-	-	-	-	-	-	3	3	17	0,	
Staatenlos, unge- klärt u. o. Angabe	25	2	-	-	2	21	-	1	-	-	-	7	3	28	136	0,	
Zusammen	69 278	317	873	123	2 080	2 132	208	591	360	138	229	6 314	3 474	3 477	89 679		
%	77,3	0,4	1,0	0,1	2,3	2,4	0,2	0,7	0,4	0,2	0,3	7,0	3,9	3,9	X	100	
Lebendgeborene nicht miteinander verheirateter Eltern																	
Zusammen	14 290	76	63	22	332	539	56	54	21	14	47	241	365	354	16 503		
%	86,6	0,5	0,4	0,1	2,0	3,3	0,3	0,3	0,1	0,1	0,3	1,5	2,2	2,1	X	100	
Lebendgeborene zusammen																	
Insgesamt	83 568	393	936	145	2 412	2 671	264	645	381	152	276	6 555	3 839	3 831	106 182		
%	78,7	0,4	0,9	0,1	2,3	2,5	0,2	0,6	0,4	0,1	0,3	6,2	3,6	3,6	X	100	

1)Ohne Bosnien-Herzegowina, Kroatien, Makedonien und Slowenien.-2)Einschließlich staatenlos, ungeklärt und ohne Angabe.

Schaubild 7  
Heiratsziffern lediger Männer und Frauen in Baden-Württemberg 1950 und 2000

auf Tsd. Ledige

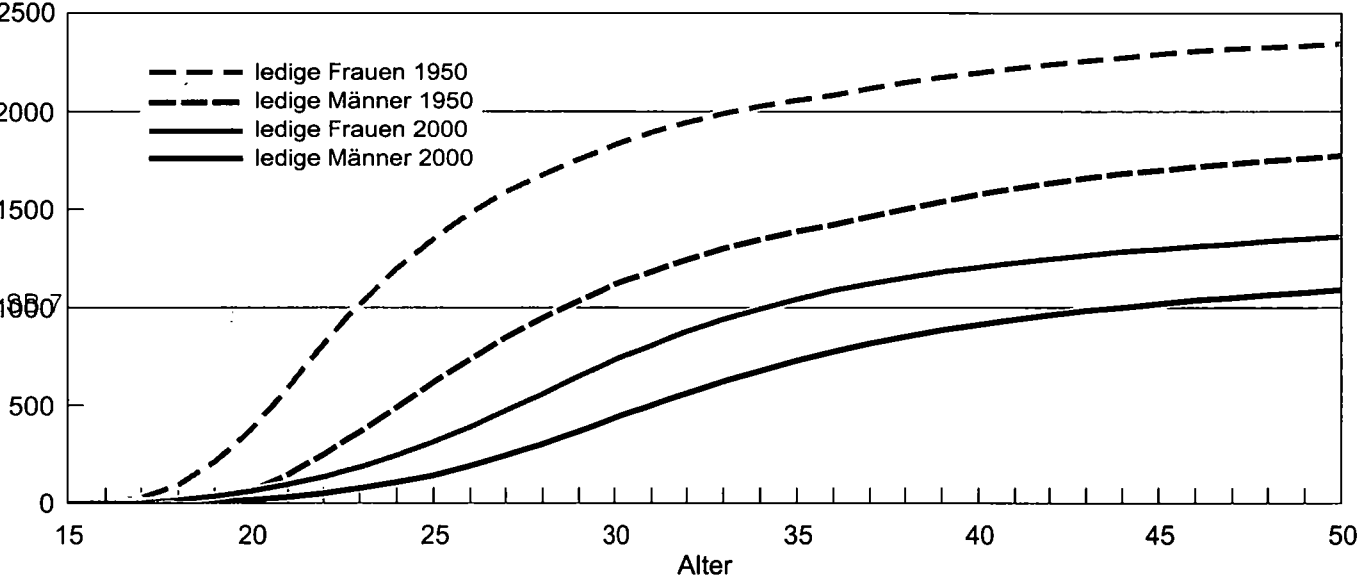

32. Lebendgeborene in Baden-Württemberg 2000 nach Eheschließungs- und Geburtsjahren der Mütter

Ehe- schließungsjahr	Geburtsjahre der Mütter											
	1981 und später	1980	1979	1978	1977	1976	1975	1974	1973	1972	1971	1970
2000	304	268	286	359	389	385	438	508	511	540	582	544
1999	324	405	492	538	615	676	752	818	866	962	1 021	941
1998	139	259	341	404	438	548	539	681	706	799	861	864
1997	93	111	229	357	430	495	569	605	682	801	886	916
1996	32	39	115	210	315	359	456	526	582	705	870	864
1995	6	21	47	107	229	283	374	423	437	562	664	735
1994	–	1	14	45	90	196	230	334	362	442	509	595
1993	–	–	6	13	60	86	168	278	251	327	349	445
1992	–	–	–	2	20	66	96	189	236	251	319	328
1991	–	–	–	–	9	21	48	76	164	196	241	263
1990	–	–	–	–	–	6	12	52	76	143	172	199
1989	–	–	–	–	–	–	1	14	45	62	109	142
1988	–	–	–	–	–	–	–	11	14	37	67	95
1987	–	–	–	–	–	–	–	–	8	17	33	49
1986	–	–	–	–	–	–	–	–	–	3	17	28
1985	–	–	–	–	–	–	–	–	–	–	1	9
1984	–	–	–	–	–	–	–	–	–	–	–	3
1983	–	–	–	–	–	–	–	–	–	–	–	–
1982	–	–	–	–	–	–	–	–	–	–	–	–
1981	–	–	–	–	–	–	–	–	–	–	–	–
1980	–	–	–	–	–	–	–	–	–	–	–	–
1979 und früher	–	–	–	–	–	–	–	–	–	–	–	–
Lebendgeborene mitein- ander verheirateter Eltern	898	1 104	1 530	2 035	2 595	3 121	3 683	4 515	4 940	5 847	6 701	7 020
%	1,0	1,2	1,7	2,3	2,9	3,5	4,1	5,0	5,5	6,5	7,5	7,8
Lebendgeborene nicht mit- einander verheirateter Eltern	1 244	647	729	734	745	716	730	782	797	832	922	959
%	7,5	3,9	4,4	4,4	4,5	4,3	4,4	4,7	4,8	5,0	5,6	5,8
Lebendgeborene insgesamt	2 142	1 751	2 259	2 769	3 340	3 837	4 413	5 297	5 737	6 679	7 623	7 979
%	2,0	1,6	2,1	2,6	3,1	3,6	4,2	5,0	5,4	6,3	7,2	7,5

Noch: 32. Lebendgeborene in Baden-Württemberg 2000 nach Eheschließungs- und Geburtsjahren der Mütter

Ehe- schließungsjahr	Geburtsjahre der Mütter										Insgesamt	
	1969	1968	1967	1966	1965	1964	1963	1962	1961	1960 und später	Anzahl	%
2000	573	569	438	390	294	232	183	135	98	137	8 163	9,1
1999	941	864	670	609	462	366	269	171	130	225	13 117	14,6
1998	849	753	655	483	375	308	211	165	111	162	10 651	11,9
1997	938	844	815	600	433	332	246	188	112	178	10 860	12,1
1996	874	854	687	632	476	336	238	140	109	143	9 562	10,7
1995	830	751	662	589	431	292	227	158	95	147	8 070	9,0
1994	655	664	632	530	379	303	207	109	102	125	6 524	7,3
1993	494	536	530	458	325	264	197	116	74	107	5 084	5,7
1992	381	428	473	450	297	256	163	112	101	108	4 276	4,8
1991	298	339	290	338	272	219	167	119	65	99	3 224	3,6
1990	225	250	265	249	262	224	186	96	67	91	2 575	2,9
1989	183	179	200	198	217	175	123	109	61	71	1 889	2,1
1988	126	127	149	169	169	144	133	71	57	104	1 473	1,6
1987	82	101	108	129	112	113	109	94	80	100	1 135	1,3
1986	47	54	87	91	105	111	94	64	59	63	823	0,9
1985	24	38	51	83	81	90	72	65	60	91	665	0,7
1984	2	15	23	42	65	60	70	68	50	66	464	0,5
1983	2	7	4	20	37	62	39	49	39	56	315	0,4
1982	–	–	4	8	8	29	38	33	44	96	260	0,3
1981	–	–	1	2	13	22	23	32	26	72	191	0,2
1980	–	–	–	1	5	7	10	30	20	70	143	0,2
1979 und früher	–	–	–	–	–	1	7	14	20	172	214	0,2
Lebendgeborene mitein- ander verheirateter Eltern <sup>1)</sup>	7 524	7 373	6 744	6 072	4 818	3 946	3 012	2 138	1 580	2 483	89 679	X
%	8,4	8,2	7,5	6,8	5,4	4,4	3,4	2,4	1,8	2,8	X	100
Lebendgeborene nicht mit- einander verheirateter Eltern	1 027	961	872	863	675	574	466	370	304	554	16 503	X
%	6,2	5,8	5,3	5,2	4,1	3,5	2,8	2,2	1,8	3,4	X	100
Lebendgeborene insgesamt	8 551	8 334	7 616	6 935	5 493	4 520	3 478	2 508	1 884	3 037	106 182	X
%	8,1	7,8	7,2	6,5	5,2	4,3	3,3	2,4	1,8	2,9	X	100

<sup>1)</sup> Einschließlich unbekannt.

33. Lebend- und Totgeborene in Baden-Württemberg 2000 nach Geburts- und Altersjahr der Mutter

Geburtsjahr	Alter der Mutter  in Jahren <sup>1)</sup>	Lebend- und Totgeborene					Lebendgeborene				
		ins- gesamt	und zwar				ins- gesamt	und zwar			
			männlich	weiblich	Mutter ver- heiratet	Mutter nicht verheiratet		männlich	weiblich	Mutter ver- heiratet	Mutter nicht verheiratet
1985 und später	15 und jünger	33	18	15	–	33	33	18	15	–	33
1984	16	101	52	49	9	92	101	52	49	9	92
1983	17	251	138	113	48	203	249	137	112	47	202
1982	18	593	297	296	226	367	591	297	294	226	365
1980	20	1 757	958	799	1 107	650	1 751	955	796	1 104	647
1979	21	2 263	1 152	1 111	1 531	732	2 259	1 151	1 108	1 530	729
1978	22	2 775	1 435	1 340	2 037	738	2 769	1 431	1 338	2 035	734
1977	23	3 356	1 672	1 684	2 604	752	3 340	1 666	1 674	2 595	745
1976	24	3 849	1 987	1 862	3 131	718	3 837	1 980	1 857	3 121	716
1975	25	4 425	2 288	2 137	3 694	731	4 413	2 281	2 132	3 683	730
1974	26	5 324	2 689	2 635	4 537	787	5 297	2 677	2 620	4 515	782
1973	27	5 758	2 938	2 820	4 955	803	5 737	2 926	2 811	4 940	797
1972	28	6 699	3 470	3 229	5 863	836	6 679	3 462	3 217	5 847	832
1971	29	7 649	3 885	3 764	6 723	926	7 623	3 872	3 751	6 701	922
1970	30	8 003	4 099	3 904	7 041	962	7 979	4 087	3 892	7 020	959
1969	31	8 573	4 392	4 181	7 541	1 032	8 551	4 382	4 169	7 524	1 027
1968	32	8 366	4 345	4 021	7 401	965	8 334	4 326	4 008	7 373	961
1967	33	7 651	3 833	3 818	6 775	876	7 616	3 813	3 803	6 744	872
1966	34	6 955	3 499	3 456	6 089	866	6 935	3 491	3 444	6 072	863
1965	35	5 528	2 866	2 662	4 848	680	5 493	2 847	2 646	4 818	675
1964	36	4 548	2 343	2 205	3 967	581	4 520	2 330	2 190	3 946	574
1963	37	3 495	1 861	1 634	3 026	469	3 478	1 851	1 627	3 012	466
1962	38	2 525	1 283	1 242	2 150	375	2 508	1 275	1 233	2 138	370
1961	39	1 895	926	969	1 590	305	1 884	923	961	1 580	304
1960	40	1 198	606	592	991	207	1 197	606	591	990	207
1959	41	826	425	401	663	163	823	424	399	661	162
1958	42	487	246	241	409	78	484	243	241	407	77
1957	43	289	149	140	235	54	288	148	140	234	54
1956	44	154	83	71	118	36	151	80	71	115	36
1955 und früher	45 und älter	96	55	41	77	19	94	54	40	76	18
Insgesamt <sup>2)</sup>		106 596	54 607	51 989	90 007	16 589	106 182	54 399	51 783	89 679	16 503

1) Alter ermittelt als Differenz zwischen Geburts- und Berichtsjahr. – 2) Einschließlich unbekannt.

34. Lebendgeborene miteinander verheirateter Eltern in Baden-Württemberg 2000 nach Geburtsgewicht und Lebendgeburtenfolge

Geburtsgewicht von ... bis unter ... Gramm	Lebendgeborene miteinander verhei- rateter Eltern insgesamt <sup>1)</sup>	Davon als ... Kind				
		1.	2.	3.	4.	5. und weiteres
unter 1 000	325	152	119	41	11	2
1 000 – 1 500	552	267	173	91	12	9
1 500 – 2 000	1 106	507	382	154	44	19
2 000 – 2 500	3 323	1 692	1 042	420	116	53
unter 2 500	5 306	2 618	1 716	706	183	83
2 500 – 3 000	13 486	7 094	4 376	1 441	402	173
3 000 – 3 500	33 580	15 728	12 525	3 880	986	461
3 500 – 4 000	27 684	10 774	11 620	3 832	986	472
4 000 – 4 500	8 246	2 683	3 636	1 359	398	170
4 500 und mehr	1 365	399	604	244	63	55
2 500 und mehr	84 361	36 678	32 761	10 756	2 835	1 331
Insgesamt <sup>1)</sup>	89 679	39 304	34 479	11 463	3 019	1 414
%	100	43,8	38,4	12,8	3,4	1,6

1) Einschließlich ohne Angabe.

35. Lebendgeborene in Baden-Württemberg 2000 nach Geburtsgewicht und Körperlänge sowie gestorbene Säuglinge nach Geburtsgewicht und Lebensdauer

Geburtsgewicht von ... bis unter ... Gramm	Lebendgeborene					Gestorbene Säuglinge				
	insgesamt 1)		davon mit einer Körperlänge von ... bis unter ... cm			insgesamt 1)		darunter mit einer Lebensdauer		
	Anzahl	%	unter 45	45 – 55	55 und mehr	Anzahl	%	unter 24 Stunden	bis zu 7 Lebenstagen	bis zu 28 Lebenstagen
unter 1 000	423	0,4	422	1	–	114	27,8	63	84	100
1 000 – 1 500	691	0,7	666	25	–	34	8,3	13	19	29
1 500 – 2 000	1 356	1,3	1 001	355	–	22	5,4	12	15	16
2 000 – 2 500	4 163	3,9	646	3 517	–	38	9,3	9	16	20
unter 2 500	6 633	6,2	2 735	3 898	–	208	50,7	97	134	165
2 500 – 3 000	16 563	15,6	78	16 464	20	56	13,7	15	19	30
3 000 – 3 500	39 981	37,7	4	39 133	843	69	16,8	10	20	34
3 500 – 4 000	32 093	30,2	–	27 567	4 526	37	9,0	7	9	13
4 000 – 4 500	9 357	8,8	–	5 197	4 160	15	3,7	3	5	6
4 500 und mehr	1 540	1,5	–	398	1 142	–	–	–	–	–
2 500 und mehr	99 534	93,7	82	88 759	10 691	177	43,2	35	53	83
Insgesamt <sup>1)</sup>	106 182	100	2 817	92 657	10 691	410	100	138	195	261

1) Einschließlich ohne Angabe.

Schaubild 8  
Säuglingssterblichkeit in Baden-Württemberg seit 1946

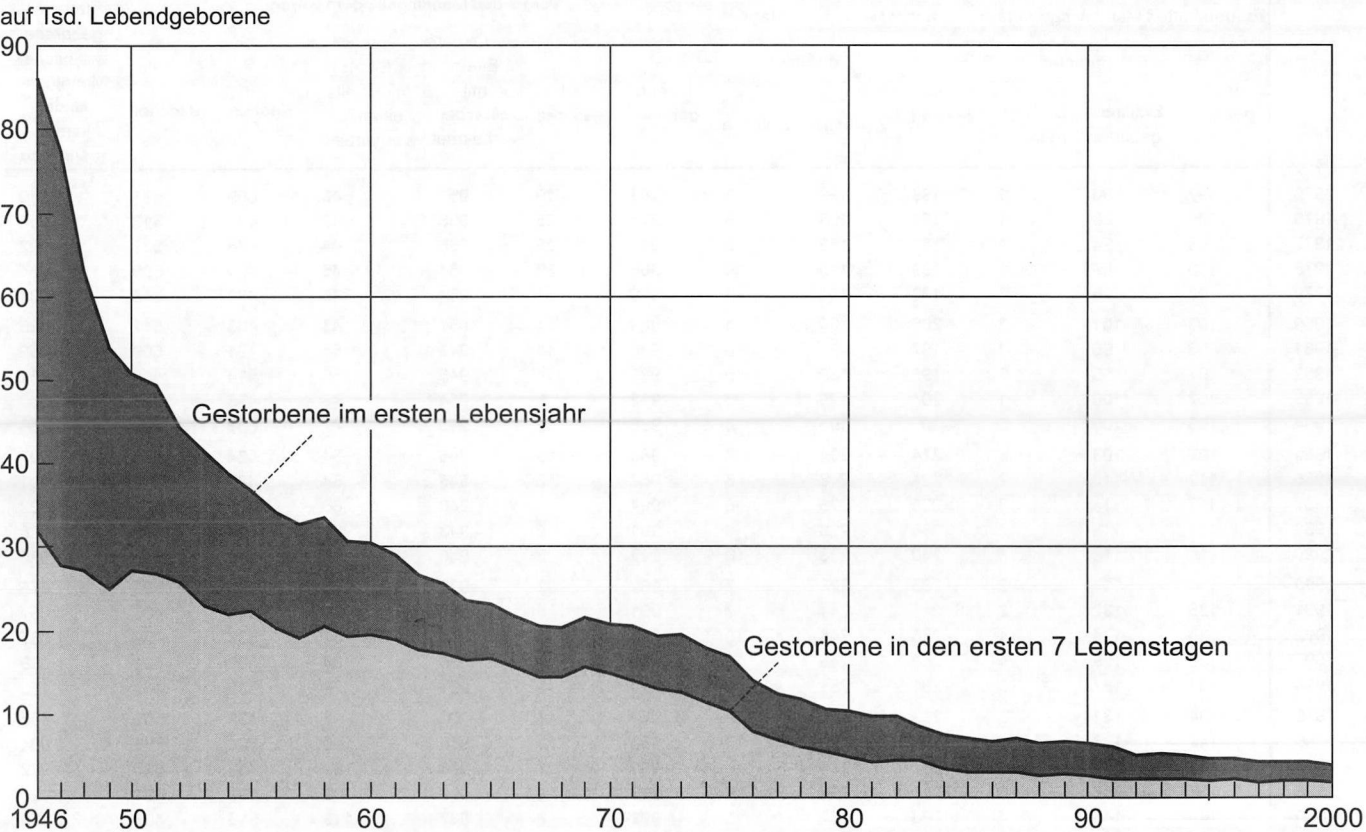

36. Mehrlingsgeburten und Mehrlingskinder in Baden-Württemberg seit 1975  
a) Grundzahlen

Jahr	Frauen mit								Mehrlingskinder				
	Zwillingsgeburten			Drillingsgeburten				Vierlingsgeburten <sup>1)</sup>	insgesamt	Knaben		Mädchen	
	2 Knaben	1 Knabe 1 Mädchen	2 Mädchen	3 Knaben	2 Knaben 1 Mädchen	1 Knabe 2 Mädchen	3 Mädchen			Lebendgeborene	Totgeborene	Lebendgeborene	Totgeborene
1975	337	275	318	—	2	4	1	—	1 881	936	21	909	15
1976	328	260	349	3	2	2	3	2	1 912	912	20	952	28
1977	288	237	326	1	3	—	2	—	1 720	797	25	884	14
1978	302	258	323	4	3	3	1	—	1 799	855	28	887	29
1979	303	250	332	2	2	1	4	—	1 797	848	19	911	19
1980	348	277	376	1	4	2	8	1	2 051	975	15	1 053	8
1981	339	275	350	2	2	10	5	1	1 989	960	16	1 001	12
1982	348	281	323	3	5	8	1	1	1 960	995	13	938	14
1983	310	282	361	3	4	1	2	4	1 953	918	9	1 020	6
1984	344	271	325	2	11	3	8	2	1 960	983	11	954	12
1985	372	274	323	3	10	8	5	4	2 032	1 047	18	954	13
1986	374	324	416	3	6	5	3	2	2 288	1 090	12	1 171	15
1987	377	363	434	6	8	8	4	5	2 447	1 167	4	1 266	10
1988	443	390	433	5	5	9	5	3	2 616	1 309	10	1 283	14
1989	420	392	463	7	12	10	9	5	2 684	1 283	12	1 379	10
1990	476	382	486	3	9	8	7	—	2 769	1 349	20	1 383	17
1991	504	461	457	4	5	10	7	2	2 930	1 492	13	1 411	14
1992	508	448	484	7	16	11	7	3	3 015	1 524	8	1 470	13
1993	517	460	489	8	18	9	11	1	3 074	1 556	9	1 498	11
1994	541	448	442	5	17	6	6	2	2 972	1 572	17	1 367	16
1995	485	469	506	7	9	10	9	3	3 038	1 459	34	1 527	18
1996	521	538	496	7	12	20	12	1	3 267	1 618	27	1 611	11
1997	498	534	567	9	17	20	6	—	3 354	1 592	19	1 726	17
1998	561	559	542	15	21	24	9	1	3 535	1 775	19	1 730	11
1999	538	514	500	11	15	5	7	3	3 231	1 649	15	1 557	10
2000	500	499	485	5	13	16	7	3	3 103	1 554	7	1 532	10

Noch: 36. Mehrlingsgeburten und Mehrlingskinder in Baden-Württemberg seit 1975  
b) Verhältniszahlen

Jahr	Von 10 000 niedergekommenen Frauen hatten Mehrlingsgeburten			Von 10 000 Geborenen waren Mehrlingskinder			Vom 1 000 Mehrlingskindern waren						Auf 1 000 lebend geborene weibliche Mehrlingskinder kamen männliche
	insgesamt	darunter		insgesamt	darunter		lebend geboren	tot geboren	Eltern miteinander verheiratet	Eltern nicht miteinander verheiratet	Knaben	Mädchen	
		Zwillingsgeburten	Drillingsgeburten		Zwillinge	Drillinge							
1975	97	96	1	193	190	2	981	19	952	48	509	491	1 030
1976	100	98	1	199	195	3	975	25	958	42	487	513	958
1977	95	94	1	188	186	2	977	23	956	44	478	522	902
1978	100	99	1	199	195	4	968	32	954	46	491	509	964
1979	97	96	1	193	190	3	979	21	954	46	482	518	931
1980	103	101	2	205	200	4	989	11	957	43	483	517	926
1981	98	96	2	197	191	6	986	14	942	58	491	509	959
1982	97	95	2	195	189	5	986	14	945	55	514	486	1 061
1983	102	100	1	204	199	3	992	8	954	46	475	525	900
1984	103	100	3	207	198	8	988	12	953	47	507	493	1 030
1985	107	103	3	214	204	8	985	15	946	54	524	476	1 097
1986	112	110	2	224	218	5	988	12	946	54	482	518	931
1987	117	114	3	235	226	8	994	6	940	60	479	521	922
1988	118	115	2	236	228	6	991	9	943	57	504	496	1 020
1989	119	115	3	240	228	10	992	8	940	60	482	518	930
1990	117	114	2	233	226	7	987	13	930	70	494	506	975
1991	125	122	2	248	241	7	991	9	940	60	514	486	1 057
1992	128	124	4	256	244	10	993	7	934	66	508	492	1 037
1993	130	126	4	260	248	12	993	7	936	64	509	491	1 039
1994	131	127	3	261	251	9	989	11	921	79	535	465	1 150
1995	134	131	3	269	259	9	983	17	905	95	491	509	955
1996	142	137	4	283	270	13	988	12	910	90	504	496	1 004
1997	143	139	5	287	274	13	989	11	908	92	480	520	922
1998	158	152	6	317	298	19	992	8	898	102	507	493	1 026
1999	149	146	4	298	287	11	992	8	887	113	515	485	1 059
2000	145	141	4	291	278	12	995	5	891	109	503	497	1 014

1) Einschließlich jeweils einer Fünflingsgeburt in den Jahren 1982, 1983, 1986, 1987, 1995, 1999

37. Lebendgeborene in den Stadt- und Landkreisen Baden-Württembergs 2000 nach dem Geburtsgewicht

Kreis Regierungsbezirk Land	Lebend- geborene insgesamt <sup>1)</sup>	davon mit einem Geburtsgewicht von ... bis unter ... Gramm					
		unter 1 500	1 500 – 2 500	2 500 – 3 000	3 000 – 3 500	3 500 – 4 000	4 000 und mehr
Stadtkreis							
Stuttgart, Landeshauptstadt	5 564	63	277	827	2 124	1 723	550
Landkreise							
Boblingen	3 977	57	240	627	1 522	1 134	397
Esslingen	5 093	38	261	804	1 937	1 517	536
Göppingen	2 595	20	127	412	1 027	763	246
Ludwigsburg	5 291	47	243	816	1 995	1 607	583
Rems-Murr-Kreis	4 257	47	194	641	1 643	1 269	463
Stadtkreis							
Heilbronn	1 136	9	56	175	448	318	130
Landkreise							
Heilbronn	3 462	46	178	497	1 281	1 068	392
Hohenlohekreis	1 148	20	56	161	393	381	137
Schwäbisch Hall	1 948	11	94	265	769	587	222
Main-Tauber-Kreis	1 339	10	63	188	475	430	165
Landkreise							
Heidenheim	1 302	13	65	179	505	405	134
Ostalbkreis	3 359	43	189	551	1 248	1 015	313
<b>Regierungsbezirk Stuttgart</b>	<b>40 471</b>	<b>424</b>	<b>2 043</b>	<b>6 143</b>	<b>15 367</b>	<b>12 217</b>	<b>4 268</b>
Stadtkreise							
Baden-Baden	417	3	21	66	169	109	49
Karlsruhe	2 620	28	162	388	919	846	277
Landkreise							
Karlsruhe	4 035	44	238	612	1 452	1 269	420
Rastatt	2 057	20	122	308	755	646	206
Stadtkreise							
Heidelberg	1 198	14	53	176	431	400	124
Mannheim	2 872	35	184	498	1 067	809	279
Landkreise							
Neckar-Odenwald-Kreis	1 462	9	82	231	557	430	151
Rhein-Neckar-Kreis	5 159	60	270	825	1 901	1 542	561
Stadtkreis							
Pforzheim	1 178	20	76	209	452	306	115
Landkreise							
Calw	1 643	23	88	223	656	478	175
Enzkreis	1 915	22	105	301	735	563	188
Freudenstadt	1 269	10	58	237	483	355	126
<b>Regierungsbezirk Karlsruhe</b>	<b>25 825</b>	<b>288</b>	<b>1 459</b>	<b>4 074</b>	<b>9 577</b>	<b>7 753</b>	<b>2 671</b>
Stadtkreis							
Freiburg im Breisgau	1 969	28	98	320	766	569	188
Landkreise							
Breisgau-Hochschwarzwald	2 483	32	137	365	931	775	243
Emmendingen	1 538	15	97	233	561	476	156
Ortenaukreis	4 181	43	216	676	1 513	1 291	442
Landkreise							
Rottweil	1 411	14	71	232	546	417	131
Schwarzwald-Baar-Kreis	2 010	26	108	314	807	578	177
Tuttlingen	1 530	16	81	290	564	442	137
Landkreise							
Konstanz	2 602	25	118	423	983	797	256
Lörrach	2 041	14	94	336	768	634	195
Waldshut	1 636	11	78	290	622	481	154
<b>Regierungsbezirk Freiburg</b>	<b>21 401</b>	<b>224</b>	<b>1 098</b>	<b>3 479</b>	<b>8 061</b>	<b>6 460</b>	<b>2 079</b>
Landkreise							
Reutlingen	2 871	31	151	443	1 038	893	315
Tübingen	2 161	18	117	332	810	670	214
Zollernalbkreis	1 832	18	104	288	724	522	174
Stadtkreis							
Ulm	1 122	11	49	168	428	323	142
Landkreise							
Alb-Donau-Kreis	2 153	18	106	352	826	669	182
Biberach	1 934	21	77	296	743	575	222
Landkreise							
Bodenseekreis	2 002	24	103	315	748	634	178
Ravensburg	2 939	26	156	471	1 069	905	312
Sigmaringen	1 471	11	56	202	590	472	140
<b>Regierungsbezirk Tübingen</b>	<b>18 485</b>	<b>178</b>	<b>919</b>	<b>2 867</b>	<b>6 976</b>	<b>5 663</b>	<b>1 879</b>
<b>Baden-Württemberg</b>	<b>106 182</b>	<b>1 114</b>	<b>5 519</b>	<b>16 563</b>	<b>39 981</b>	<b>32 093</b>	<b>10 897</b>

1) Einschließlich unbekannt.

### 38. Lebendgeborene in Baden-Württemberg seit 1946 nach der Religionszugehörigkeit der Eltern

Jahr	Lebendgeborene insgesamt	Lebendgeborene miteinander verheirateter Eltern									Lebendgeborene nicht miteinander verheirateter Eltern		
		Religionszugehörigkeit des Vaters									Religionszugehörigkeit der Mutter		
		evangelisch			römisch-katholisch			sonstige					
		Religionszugehörigkeit der Mutter											
		evangelisch	römisch-katholisch	sonstige	evangelisch	römisch-katholisch	sonstige	evangelisch	römisch-katholisch	sonstige	evangelisch	römisch-katholisch	sonstige
Anzahl													
1946	92 548	27 886	6 066	480	6 117	32 350	270	1 050	517	1 854	6 703	8 737	518
1947	99 062	32 443	7 045	555	7 196	35 971	248	1 095	529	2 410	5 265	5 963	342
1948	103 228	33 915	7 764	537	7 739	38 478	253	1 131	572	1 917	5 028	5 642	252
1949	107 191	35 086	7 991	583	7 922	41 634	285	1 156	586	1 666	4 796	5 244	242
1950	107 222	35 504	8 161	528	7 946	41 528	232	1 176	544	1 288	4 901	5 241	173
1951	106 297	36 135	8 352	301	8 215	40 843	168	951	487	511	5 089	5 144	101
1952	108 921	36 856	8 851	289	8 540	42 105	182	1 071	438	542	4 986	4 955	106
1953	110 634	37 511	9 081	328	8 825	42 430	185	1 020	473	563	5 108	5 011	99
1954	114 566	37 917	9 493	523	9 319	43 405	238	1 153	610	1 576	5 057	5 064	211
1955	118 015	38 940	10 192	540	9 903	44 785	311	1 239	596	1 625	4 903	4 780	201
1956	125 941	41 813	11 000	614	10 757	47 744	378	1 358	625	1 887	5 040	4 512	213
1957	130 302	43 019	11 628	669	11 571	49 328	367	1 297	570	2 021	5 168	4 452	212
1958	133 806	44 732	12 275	648	11 936	50 566	397	1 289	558	1 937	4 914	4 348	206
1959	140 842	47 051	13 074	618	13 071	52 831	364	1 289	635	2 076	5 100	4 480	253
1960	145 353	49 264	13 490	656	13 668	54 334	392	1 352	724	2 200	4 765	4 284	224
1961	152 487	51 316	14 759	624	14 514	57 039	372	1 523	651	2 366	4 789	4 296	238
1962	154 047	51 420	15 249	638	14 996	57 424	393	1 503	717	2 828	4 539	4 089	251
1963	158 750	52 973	15 608	650	16 084	59 309	382	1 517	725	3 181	4 206	3 872	243
1964	160 988	53 741	16 052	697	15 829	60 028	438	1 549	855	3 818	3 924	3 774	283
1965	158 742	52 013	16 166	728	15 994	59 011	426	1 550	772	4 678	3 505	3 592	307
1966	160 802	52 032	16 749	752	16 300	59 432	500	1 557	870	5 440	3 340	3 488	342
1967	155 617	49 860	16 543	753	15 916	56 658	565	1 598	885	5 886	3 225	3 374	354
1968	147 961	46 818	15 995	757	15 674	53 667	483	1 459	808	5 456	3 138	3 379	327
1969	140 087	43 001	15 266	802	14 334	50 929	486	1 468	874	6 218	3 029	3 293	387
1970	128 212	37 427	13 436	748	12 854	47 006	521	1 358	879	7 522	2 742	3 242	477
1971	123 871	34 245	12 858	697	11 921	45 105	567	1 457	942	9 700	2 710	3 149	520
1972	112 845	29 434	11 456	602	10 650	40 901	548	1 318	996	10 899	2 508	2 984	549
1973	102 875	25 162	10 119	666	9 363	36 874	523	1 257	968	12 260	2 263	2 847	573
1974	102 206	23 788	9 863	689	9 188	35 935	571	1 453	1 092	14 111	2 180	2 728	608
1975	97 019	22 189	9 465	618	8 902	33 569	588	1 539	1 201	13 882	2 012	2 497	557
1976	95 492	21 685	9 679	733	9 201	32 561	653	1 578	1 238	13 027	2 074	2 553	510
1977	90 981	20 688	9 682	743	9 023	30 177	642	1 760	1 288	12 018	1 991	2 457	512
1978	89 924	20 058	9 630	796	9 144	29 210	672	1 768	1 409	11 957	2 218	2 505	557
1979	92 425	20 128	9 999	769	9 461	30 039	692	1 920	1 564	12 198	2 356	2 698	601
1980	99 721	21 211	10 953	881	10 264	31 870	767	2 162	1 723	13 646	2 499	2 961	784
1981	100 673	21 268	10 980	869	10 638	31 868	739	2 289	1 854	13 532	2 645	3 216	775
1982	100 268	21 237	10 927	886	10 737	31 497	773	2 447	2 043	12 685	2 844	3 348	844
1983	95 447	20 367	10 918	884	10 277	30 065	764	2 463	2 088	10 591	2 852	3 320	858
1984	94 414	20 424	11 025	930	10 712	29 162	676	2 593	2 009	9 838	2 863	3 321	861
1985	94 442	20 350	10 866	990	10 881	28 756	768	2 575	2 103	9 721	3 041	3 546	845
1986	101 616	21 654	11 952	1 043	11 604	30 966	793	2 872	2 290	10 672	3 140	3 671	959
1987	103 590	21 856	12 037	1 044	11 613	30 678	856	2 954	2 414	11 774	3 340	3 955	1 069
1988	110 627	22 865	12 727	1 084	12 430	32 731	956	3 154	2 638	12 902	3 631	4 254	1 255
1989	111 600	22 610	12 426	1 101	12 343	32 519	942	3 317	2 652	14 293	3 734	4 325	1 338
1990	118 579	24 234	12 817	1 167	12 822	33 699	1 083	3 498	2 913	16 030	3 954	4 669	1 693
1991	117 528	23 312	12 332	1 308	12 442	32 816	1 149	3 616	2 885	16 759	4 034	4 752	2 123
1992	117 559	22 721	11 891	1 386	11 864	31 691	1 152	3 696	3 012	18 365	4 248	4 975	2 558
1993	117 982	22 266	11 660	1 424	11 646	31 100	1 225	3 964	3 221	19 549	4 207	4 975	2 745
1994	113 398	21 167	10 669	1 495	10 886	29 234	1 291	4 091	3 372	19 148	4 198	5 020	2 827
1995	112 459	20 522	10 785	1 631	10 615	28 199	1 373	4 179	3 564	19 341	4 321	5 064	2 865
1996	114 657	20 527	10 571	1 841	10 611	27 862	1 628	4 547	3 758	20 131	4 680	5 347	3 154
1997	116 419	20 428	10 456	1 892	10 524	27 768	1 726	4 646	4 034	20 928	4 945	5 624	3 448
1998	111 056	18 937	9 931	1 932	9 794	25 381	1 814	4 487	3 971	19 972	5 139	6 095	3 603
1999	107 973	18 266	9 165	2 012	9 173	23 776	1 825	4 481	3 865	19 522	5 577	6 357	3 954
2000	106 182	17 089	8 690	2 128	8 633	22 622	1 925	4 615	4 034	19 943	5 656	6 590	4 257



39. Durchschnittliches Alter der Mütter bei der Geburt ihrer lebendgeborenen Kinder in Baden-Württemberg seit 1980

Jahr	Lebendgeborene									
	Lebend- geborene insgesamt	durch- schnittliches Alter der Mütter bei der Geburt	darunter Lebendgeborene miteinander verheirateter Eltern					von der Gesamtzahl der Lebendgeborenen miteinander verheirateter Eltern waren ... Kinder in %		
			Anzahl	durchschnittliches Alter der Mütter bei der Geburt ihrer ... Kinder						
				zusammen	1. Kinder	2. Kinder	3. Kinder	1.	2.	3.
1980	99 721	27,1	93 477	27,3	25,4	27,9	30,3	46,4	35,6	12,0
1981	100 673	27,2	94 037	27,4	25,5	28,0	30,3	46,7	35,1	12,2
1982	100 268	27,2	93 232	27,5	25,7	28,0	30,4	46,9	35,8	11,8
1983	95 447	27,3	88 417	27,6	25,9	28,1	30,5	47,3	35,9	11,5
1984	94 414	27,5	87 369	27,8	26,1	28,0	30,5	46,5	36,7	12,0
1985	94 442	27,7	87 010	27,9	26,4	28,4	30,5	46,9	36,6	11,9
1986	101 616	27,9	93 846	28,1	26,6	28,5	30,6	45,9	37,1	12,3
1987	103 590	28,0	95 226	28,2	26,7	28,7	30,7	46,4	36,2	12,6
1988	110 627	28,1	101 487	28,3	26,8	28,8	30,7	45,8	36,4	13,0
1989	111 600	28,3	102 203	28,5	26,9	28,9	30,8	45,2	36,6	13,1
1990	118 579	28,4	108 263	28,6	27,0	29,0	30,9	45,3	36,4	13,1
1991	117 528	28,5	106 619	28,7	27,2	29,1	30,9	45,7	36,1	13,1
1992	117 559	28,6	105 778	28,8	27,4	29,2	31,0	45,0	36,3	13,2
1993	117 982	28,8	106 055	29,0	27,6	29,4	31,1	45,0	36,7	12,9
1994	113 398	29,0	101 353	29,2	27,9	29,7	31,3	45,9	36,4	12,7
1995	112 459	29,3	100 209	29,5	28,2	29,8	31,5	45,0	37,5	12,6
1996	114 657	29,5	101 476	29,7	28,4	30,0	31,6	44,6	37,3	12,9
1997	116 419	29,7	102 402	29,9	28,6	30,3	31,9	44,0	37,7	13,3
1998	111 056	29,9	96 219	30,1	28,8	30,5	32,0	43,8	38,2	12,9
1999	107 973	30,0	92 085	30,3	28,9	30,7	32,1	43,2	38,5	13,2
2000	106 182	30,1	89 679	30,4	29,1	30,8	32,3	43,8	38,4	12,8

40. Lebendgeborene miteinander verheirateter Eltern in Baden-Württemberg seit 1980 nach der Lebendgeburtenfolge

Jahr	Lebendgeborene miteinander verheirateter Eltern insgesamt	Davon als ... Kind													
		1.		2.		3.		4.		5.		6.		7. und weiteres	
		Anzahl	%	Anzahl	%	Anzahl	%	Anzahl	%	Anzahl	%	Anzahl	%	Anzahl	%
1980	93 477	43 383	46,4	33 259	35,6	11 177	12,0	3 444	3,7	1 267	1,4	514	0,5	433	0,5
1981	94 037	43 873	46,7	33 040	35,1	11 514	12,2	3 432	3,6	1 214	1,3	499	0,5	465	0,5
1982	93 232	43 747	46,9	33 340	35,8	11 026	11,8	3 194	3,4	1 093	1,2	445	0,5	387	0,4
1983	88 417	41 848	47,3	31 785	35,9	10 163	11,5	3 008	3,4	948	1,1	347	0,4	318	0,4
1984	87 369	40 630	46,5	32 077	36,7	10 460	12,0	2 810	3,2	846	1,0	305	0,3	241	0,3
1985	87 010	40 794	46,9	31 834	36,6	10 338	11,9	2 738	3,1	799	0,9	277	0,3	230	0,3
1986	93 846	43 117	45,9	34 771	37,1	11 558	12,3	3 017	3,2	852	0,9	296	0,3	235	0,3
1987	95 226	44 215	46,4	34 453	36,2	11 985	12,6	3 123	3,3	890	0,9	311	0,3	249	0,3
1988	101 487	46 440	45,8	36 952	36,4	13 236	13,0	3 385	3,3	878	0,9	332	0,3	264	0,3
1989	102 203	46 219	45,2	37 382	36,6	13 403	13,1	3 554	3,5	997	1,0	381	0,4	267	0,3
1990	108 263	49 087	45,3	39 446	36,4	14 196	13,1	3 766	3,5	1 081	1,0	356	0,3	331	0,3
1991	106 619	48 709	45,7	38 465	36,1	13 966	13,1	3 725	3,5	1 050	1,0	401	0,4	303	0,3
1992	105 778	47 619	45,0	38 423	36,3	13 993	13,2	3 924	3,7	1 068	1,0	423	0,4	328	0,3
1993	106 055	47 739	45,0	38 891	36,7	13 661	12,9	3 750	3,5	1 074	1,0	410	0,4	530	0,5
1994	101 353	46 514	45,9	36 866	36,4	12 832	12,7	3 489	3,4	943	0,9	349	0,3	360	0,4
1995	100 209	45 056	45,0	37 531	37,5	12 619	12,6	3 405	3,4	943	0,9	358	0,4	297	0,3
1996	101 476	45 293	44,6	37 829	37,3	13 095	12,9	3 554	3,5	1 034	1,0	325	0,3	346	0,3
1997	102 402	45 051	44,0	38 589	37,7	13 633	13,3	3 517	3,4	965	0,9	346	0,3	301	0,3
1998	96 219	42 185	43,8	36 772	38,2	12 410	12,9	3 284	3,4	940	1,0	327	0,3	301	0,3
1999	92 085	39 751	43,2	35 486	38,5	12 141	13,2	3 178	3,5	903	1,0	339	0,4	287	0,3
2000	89 679	39 304	43,8	34 479	38,4	11 463	12,8	3 019	3,4	804	0,9	323	0,4	287	0,3

41. Lebendgeborene in Baden-Württemberg seit 1971 nach dem Geburtsgewicht

Jahr	Lebend- geborene insgesamt <sup>1)</sup>	Davon nach dem Geburtsgewicht von ... bis unter ... Gramm								
		unter 1000	1 000 – 1 500	1 500 – 2 000	2 000 – 2 500	2 500 – 3 000	3 000 – 3 500	3 500 – 4 000	4 000 – 4 500	4 500 und mehr
1971	123 871	451	647	1 321	4 179	17 953	45 994	34 523	9 958	1 577
1972	112 845	419	577	1 255	4 214	17 822	44 642	33 088	9 328	1 431
1973	102 875	361	573	1 177	3 932	16 769	41 142	29 691	7 947	1 236
1974	102 206	343	550	1 175	3 822	16 987	41 076	29 374	7 707	11 127
1975	97 019	262	527	1 058	3 851	16 788	39 194	27 321	7 000	999
1976	95 492	235	492	1 017	3 669	16 283	39 023	26 881	6 832	1 038
1977	90 981	211	435	970	2 416	16 037	37 579	25 202	6 300	797
1978	89 924	233	397	912	3 258	15 807	37 240	24 957	6 228	822
1979	92 425	221	419	959	3 455	16 026	37 565	26 259	6 591	879
1980	99 721	233	467	1 001	3 583	17 024	40 351	28 555	7 392	1 024
1981	100 673	242	459	1 029	3 578	16 839	40 425	29 305	7 711	1 054
1982	100 268	265	471	1 041	3 448	16 383	40 303	29 378	7 838	1 103
1983	95 447	268	447	1 022	3 462	15 622	38 250	27 784	7 463	1 079
1984	94 414	234	483	1 043	3 423	15 197	37 281	28 069	7 535	1 143
1985	94 442	249	529	1 091	3 377	15 394	37 350	28 027	7 400	1 022
1986	101 616	272	544	1 182	3 740	16 714	40 131	29 995	7 888	1 149
1987	103 590	275	571	1 214	3 974	17 220	40 982	30 217	8 016	1 110
1988	110 627	281	614	1 203	4 176	18 157	43 206	32 988	8 676	1 321
1989	111 600	331	595	1 254	4 135	18 048	44 075	32 926	8 974	1 259
1990	118 579	300	620	1 276	4 400	18 923	46 493	35 433	9 703	1 430
1991	106 624	279	518	1 101	3 810	16 748	41 836	31 996	8 998	1 336
1992	117 559	337	659	1 389	4 341	18 651	45 670	35 275	9 785	1 443
1993	117 982	357	721	1 401	4 443	18 617	45 242	35 550	10 130	1 520
1994	113 398	453	655	1 377	4 378	18 283	43 589	33 745	9 526	1 389
1995	112 459	391	688	1 318	4 375	18 064	42 706	33 950	9 574	1 391
1996	114 657	486	654	1 433	4 322	18 221	43 787	34 108	10 076	1 560
1997	116 419	431	707	1 391	4 482	18 392	43 856	35 300	10 293	1 566
1998	111 056	513	696	1 450	4 244	17 791	41 759	33 291	9 780	1 526
1999	107 973	480	673	1 391	4 236	16 921	40 743	32 551	9 558	1 418
2000	106 182	423	691	1 356	4 163	16 563	39 981	32 093	9 357	1 540
2000 %	100	0,4	0,7	1,3	3,9	15,6	37,7	30,2	8,8	1,5

1) Einschließlich ohne Angabe.

42. Totgeborene, perinatale Sterbefälle sowie Säuglingssterbefälle in Baden-Württemberg 2000 nach Geburtsgewicht

Geburtsgewicht von ... bis unter ... Gramm	Totgeborene		Perinatale Sterbefälle		Säuglingssterbefälle	
	Anzahl	auf 1 000 Lebend- und Totgeborene	Anzahl	auf 1 000 Lebend- und Totgeborene	Anzahl	auf 1 000 Lebendgeborene
unter 1 000	110	206,4	194	364,0	114	269,5
1 000 – 1 500	41	56,0	60	82,0	34	49,2
1 500 – 2 000	48	34,2	63	44,9	22	16,2
2 000 – 2 500	48	10,9	64	14,5	38	8,7
unter 2 500	247	35,9	381	55,4	208	31,4
2 500 – 3 000	65	3,9	84	5,1	56	3,4
3 000 – 3 500	57	1,4	77	1,9	69	1,7
3 500 – 4 000	29	0,9	38	1,2	37	1,2
4 000 und mehr	15	1,4	20	1,8	15	1,4
2 500 und mehr	166	1,7	219	2,2	177	1,8
Insgesamt <sup>1)</sup>	414	3,9	609	5,7	410	3,9

1) Einschließlich ohne Angabe.

43. Altersspezifische Fruchtbarkeitsziffern\*) in Baden-Württemberg 1999 und 2000

Alter der Mutter in Jahren	Gesamtbevölkerung				Deutsche				Ausländer	
	zusammen		verheirateter Mütter		zusammen		verheirateter Mütter		zusammen	
	1999	2000	1999	2000	1999	2000	1999	2000	1999	2000
15	0,4	0,4	–	–	0,4	0,3	–	–	0,4	1,1
16	1,7	1,8	283,0	142,9	1,3	1,8	400,0	285,7	3,7	2,2
17	4,8	4,5	328,8	261,1	4,0	4,1	725,0	642,9	9,5	7,3
18	11,6	10,4	389,7	342,9	9,2	8,7	517,6	457,1	24,3	20,1
19	20,3	20,0	371,7	350,2	15,9	16,8	423,9	407,5	41,5	36,1
20	30,6	29,1	341,5	329,7	23,5	24,2	348,0	373,4	61,7	52,3
21	39,0	39,0	306,1	299,5	31,7	32,9	310,2	319,1	69,6	64,9
22	49,7	48,5	295,4	285,5	40,2	41,0	293,1	293,1	85,2	78,7
23	57,4	57,5	268,3	269,2	49,2	49,8	268,5	271,3	87,0	85,5
24	67,1	64,6	254,1	250,3	59,7	58,1	258,3	251,7	91,9	87,9
25	76,7	74,6	275,2	237,7	72,1	69,5	252,1	241,2	91,5	91,5
26	85,0	86,0	278,3	233,2	82,7	84,4	235,5	243,9	92,3	91,1
27	92,3	92,0	248,7	216,7	93,4	93,4	229,2	226,0	88,3	87,3
28	98,8	97,5	203,0	205,0	104,1	103,3	217,4	221,0	77,3	76,6
29	102,4	103,0	188,3	195,4	108,3	109,8	202,4	207,6	75,7	74,2
30	104,5	103,3	175,7	177,3	110,9	111,2	188,6	191,0	72,3	66,7
31	102,0	102,5	158,1	161,9	108,9	110,2	170,2	173,7	63,0	62,9
32	95,7	95,0	137,0	140,9	101,9	102,4	147,3	151,3	56,5	52,2
33	83,8	84,8	114,1	118,7	88,9	90,0	122,4	126,0	50,2	50,9
34	72,5	75,3	94,9	100,0	76,7	80,2	101,2	107,2	44,2	41,9
35	59,0	60,1	74,0	76,5	61,6	63,2	78,2	80,8	39,9	38,5
36	48,2	48,9	58,2	60,1	50,3	51,6	61,6	63,8	31,8	28,3
37	36,9	38,0	43,3	45,4	38,2	39,3	45,2	47,3	27,1	28,4
38	26,8	28,2	31,0	32,5	27,6	41,6	32,1	33,5	20,4	22,0
39	19,7	21,3	22,1	24,0	20,0	21,7	22,8	24,6	16,8	17,6
40	13,1	14,0	14,6	15,2	13,4	14,4	15,1	15,8	10,7	10,4
41	9,0	10,0	9,6	10,5	9,3	10,1	10,0	10,5	6,6	9,5
42	6,1	6,2	6,4	6,8	6,0	6,3	6,4	6,9	6,9	5,3
43	3,4	3,8	3,5	4,0	3,4	3,8	3,6	4,0	3,4	3,9
44	1,6	2,0	1,7	2,0	1,6	2,0	1,8	2,0	1,5	2,1
15 – 44 <sup>1)</sup>	49,3	48,5	86,2	85,4	48,9	48,3	85,4	84,5	51,4	49,5
45	0,6	0,8	0,7	0,9	0,6	0,7	0,7	0,7	0,6	1,7
46	0,3	0,3	0,3	0,3	0,3	0,3	0,3	0,3	0,5	0,2
47	0,1	0,1	0,1	0,1	0,1	0,1	0,1	0,1	0,2	0,1
48	0,0	0,1	0,1	0,1	0,0	0,1	0,0	0,1	0,1	0,1
49	0,0	0,0	0,1	–	0,1	0,0	0,1	0,0	–	–
Zusammengefasste Fruchtbarkeitsziffer	1 421,1	1 423,6	X	X	1 415,5	1 447,3	X	X	1 352,6	1 299,5

\*) Lebendgeborene auf 1 000 Frauen des gleichen Alters der jeweiligen Bevölkerung. – 1) Text zur allgemeinen und zusammengefassten Fruchtbarkeitsziffer in den Erläuterungen auf Seite 12.

44. Zusammengefasste, allgemeine und eheliche Fruchtbarkeitsziffern\*) in Baden-Württemberg seit 1980

Jahr	Gesamtbevölkerung			Deutsche			Ausländer		
	zusammen- gefasste Frucht- barkeitsziffer	allgemeine Fruchtbarkeitsziffer		zusammen- gefasste Frucht- barkeitsziffer	allgemeine Fruchtbarkeitsziffer		zusammen- gefasste Frucht- barkeitsziffer	allgemeine Fruchtbarkeitsziffer	
		insgesamt	verheirateter Mütter		insgesamt	verheirateter Mütter		insgesamt	verheirateter Mütter
1980	1 505,8	48,9	79,1	1 437,6	45,3	73,8	2 182,5	78,6	118,0
1981	1 492,5	48,8	80,6	1 428,6	45,5	75,7	2 119,0	75,0	116,0
1982	1 466,2	48,4	81,5	1 423,8	46,0	78,0	1 936,6	67,4	106,7
1983	1 380,1	46,0	79,1	1 365,0	44,9	77,7	1 615,8	55,4	89,9
1984	1 347,0	45,7	80,3	1 343,6	45,2	79,9	1 464,7	50,0	84,2
1985	1 321,7	45,8	82,1	1 318,7	45,5	81,9	1 420,1	48,2	83,5
1986	1 394,9	49,4	90,2	1 390,6	49,3	90,3	1 483,2	50,2	88,8
1987	1 414,5	50,8	89,6	1 386,0	50,0	91,3	1 753,3	57,6	78,5
1988	1 476,8	54,0	94,4	1 443,8	53,3	96,3	1 789,0	59,5	83,1
1989	1 451,8	53,9	93,3	1 403,7	52,9	94,3	1 816,8	61,3	87,7
1990	1 494,0	56,0	95,9	1 441,5	55,1	96,7	1 811,5	62,2	91,1
1991	1 452,7	54,5	92,2	1 399,5	53,7	92,9	1 699,0	59,8	88,0
1992	1 433,3	53,6	90,0	1 368,0	52,5	89,9	1 667,0	60,2	90,8
1993	1 429,1	53,4	89,7	1 363,1	52,3	89,3	1 612,8	59,5	91,6
1994	1 378,7	51,3	86,1	1 319,9	50,5	85,8	1 507,7	56,2	87,4
1995	1 378,7	51,0	86,0	1 329,9	50,3	85,8	1 450,8	54,6	87,0
1996	1 424,3	52,0	90,2	1 380,0	51,4	89,4	1 469,2	55,5	92,1
1997	1 467,8	52,9	92,4	1 423,8	52,0	91,4	1 526,8	57,8	97,5
1998	1 431,1	50,6	88,5	1 408,4	50,0	87,5	1 423,2	54,1	93,8
1999	1 420,1	49,3	86,2	1 414,4	48,9	85,4	1 351,2	51,4	90,3
2000	1 422,3	48,5	85,4	1 446,1	48,3	84,5	1 297,4	49,5	90,7

\*) Von Frauen im Alter von 15 bis unter 45 Jahren. – Text zur allgemeinen und zusammengefassten Fruchtbarkeitsziffer in den Erläuterungen auf Seite 12.

45. Fruchtbarkeitsziffern der Mütter der Geburtsjahre 1935 bis 1970\*) in Baden-Württemberg

Alter in Jahren <sup>*)</sup>	Geburtsjahr der Mutter																	
	1935	1936	1937	1938	1939	1940	1941	1942	1943	1944	1945	1946	1947	1948	1949	1950	1951	1952
15	0,2	0,5	0,3	0,4	0,5	0,8	0,5	0,4	0,8	0,6	0,7	0,9	1,1	0,7	0,9	1,0	1,0	0,7
16	2,7	1,9	2,1	2,5	2,5	2,5	2,6	2,5	3,0	3,6	5,2	4,5	4,9	5,1	5,4	5,3	4,6	4,4
17	9,7	9,7	8,8	9,3	11,0	11,2	10,3	13,3	14,1	16,7	17,5	19,4	18,5	19,8	19,7	19,1	19,7	20,8
18	24,3	26,4	24,9	26,5	29,3	26,3	29,7	31,3	34,1	36,7	45,1	46,2	45,5	47,4	48,6	48,4	51,0	47,8
19	45,4	46,1	50,0	50,7	51,1	54,6	54,4	60,3	61,9	67,2	76,3	77,7	83,5	83,3	84,0	81,0	81,2	77,5
Summe 15 – 19	82,3	84,6	86,1	89,4	94,4	95,4	97,5	107,8	113,9	124,8	144,8	148,7	153,5	156,3	158,6	154,8	157,5	151,2
20	71,3	73,4	73,5	76,3	80,2	80,5	87,8	87,9	95,6	97,9	105,9	114,4	114,7	111,6	108,1	100,1	95,0	83,0
21	97,7	94,7	96,0	102,6	102,9	113,7	111,8	113,1	118,5	124,3	137,1	138,5	135,8	125,7	113,9	109,8	96,0	83,6
22	121,0	122,3	125,5	125,4	136,4	139,0	142,5	142,1	142,9	149,7	155,2	152,7	139,3	125,1	121,2	107,0	94,1	91,5
23	140,0	138,2	142,8	157,1	159,1	159,6	160,1	157,9	160,1	161,6	153,5	145,7	131,0	128,6	116,2	104,8	102,2	98,9
24	154,9	156,4	168,6	172,9	173,5	172,2	167,4	167,2	164,3	156,0	141,9	133,8	129,7	117,8	110,5	114,7	105,4	108,1
Summe 20 – 24	584,9	585,0	606,4	634,3	652,1	665,0	669,6	668,2	681,4	689,5	693,6	685,1	650,5	608,8	569,9	536,4	492,7	465,1
25	166,0	174,5	172,5	178,1	179,2	175,3	173,2	165,7	157,1	142,5	133,9	130,3	119,2	110,7	114,5	112,2	109,7	106,6
26	180,8	179,6	180,4	180,5	176,1	174,6	167,5	156,7	142,6	132,0	127,8	117,0	109,6	111,5	113,3	114,1	108,9	109,9
27	170,8	173,6	176,4	170,5	169,5	162,7	153,8	137,9	126,3	121,9	111,6	108,3	107,4	107,0	110,8	110,9	105,7	109,9
28	165,6	165,5	162,6	161,8	153,5	145,8	131,6	119,9	114,9	104,7	95,2	99,7	100,1	103,3	102,2	101,9	104,8	115,2
29	155,7	148,0	147,4	143,5	134,4	124,9	110,8	104,6	97,7	86,4	89,9	90,2	94,1	91,8	96,2	100,5	102,5	106,3
Summe 25 – 29	838,9	841,2	839,3	834,4	812,7	783,3	736,9	684,8	638,6	587,5	558,4	545,5	530,4	524,3	537,0	539,6	531,6	547,9
30	134,6	135,9	133,1	123,5	116,4	102,5	98,1	88,4	79,1	81,3	81,8	83,7	82,2	83,6	89,9	95,8	92,7	95,2
31	124,2	117,2	112,3	103,7	92,4	85,3	78,6	70,1	69,0	68,3	69,7	70,7	72,2	74,3	81,5	83,1	82,3	79,2
32	104,5	100,1	93,9	81,2	75,8	67,8	61,7	60,7	57,2	58,9	59,0	59,4	62,6	69,0	71,1	69,8	66,2	67,7
33	86,4	83,2	71,4	68,6	60,8	51,3	52,3	48,6	50,6	46,8	51,1	51,8	55,3	55,6	57,4	56,4	55,3	56,5
34	72,4	64,0	58,5	52,0	46,3	44,4	42,4	41,7	41,2	38,9	41,9	44,9	45,3	46,3	44,1	45,7	46,8	50,7
Summe 30 – 34	522,1	500,4	469,2	429,0	391,7	351,3	333,1	309,5	297,1	294,2	303,5	310,5	317,6	328,8	344,0	350,8	343,3	349,3
35	56,3	51,0	44,7	39,7	37,7	34,6	34,5	32,7	32,5	33,2	36,6	37,9	37,1	34,8	37,3	37,4	42,4	42,1
36	43,1	38,8	34,8	30,8	29,2	27,6	24,9	26,2	26,7	27,8	29,8	29,2	27,6	27,4	29,6	31,7	34,0	35,4
37	34,5	29,6	25,9	23,7	22,2	20,9	19,3	20,6	21,8	23,2	22,3	21,1	21,9	21,1	24,3	25,4	26,8	28,5
38	23,8	20,7	19,4	18,5	16,3	15,1	15,7	17,7	17,4	17,3	17,3	15,7	16,0	17,6	18,6	19,3	20,7	21,6
39	17,5	16,5	14,8	12,7	11,3	11,2	11,7	12,3	11,7	11,3	10,6	11,3	12,2	12,8	13,8	13,6	15,0	15,8
Summe 35 – 39	175,2	156,6	139,6	125,4	116,7	109,4	106,1	109,5	110,1	112,8	116,6	115,2	114,8	113,7	123,6	127,4	138,9	143,4
40	12,2	11,2	9,9	8,3	8,4	8,4	9,1	9,3	8,7	8,2	8,6	10,0	8,0	9,7	11,1	11,1	10,2	11,1
41	8,3	6,5	5,9	6,0	5,9	6,3	5,6	6,1	5,2	5,5	6,0	6,3	6,7	7,1	6,7	7,6	6,8	7,6
42	4,9	4,2	4,3	4,1	3,8	3,8	3,4	3,8	3,3	4,1	4,1	4,6	4,2	4,5	4,3	4,9	4,3	5,2
43	2,8	2,3	2,4	2,8	2,5	2,1	1,8	2,2	2,0	2,0	2,6	2,5	2,6	2,2	2,4	3,0	2,3	3,0
44	1,7	1,6	1,3	1,6	1,3	1,0	1,3	1,3	1,1	0,7	1,5	1,3	1,1	1,5	1,2	1,6	1,7	1,6
Summe 40 – 44	29,9	25,8	23,8	22,8	21,9	21,6	21,2	22,7	20,3	20,5	22,8	24,7	22,6	25,0	25,7	28,2	25,3	28,5
45	0,8	1,0	0,7	0,6	0,6	0,7	0,6	0,5	1,2	0,6	0,8	0,6	0,7	1,0	0,8	1,0	0,7	0,9
46	0,5	0,3	0,4	0,2	0,3	0,2	0,3	0,3	0,3	0,5	0,3	0,2	0,2	0,3	0,3	0,3	0,3	0,3
47	0,2	0,2	0,2	0,2	0,2	0,1	0,1	0,2	0,2	0,1	0,3	0,2	0,1	0,2	0,1	0,2	0,2	0,1
48	0,1	0,0	0,1	0,0	0,1	0,1	0,1	0,2	0,1	0,1	0,1	0,1	0,0	0,1	0,1	0,1	0,0	0,1
49	0,1	–	0,1	0,0	0,0	0,0	0,1	0,1	0,0	0,1	0,0	0,0	0,1	0,0	0,0	0,0	0,0	–
Summe 45 – 49	1,7	1,5	1,5	1,0	1,2	1,1	1,2	1,3	1,8	1,4	1,5	1,1	1,1	1,6	1,3	1,6	1,2	.

\*) Bitte beachten Sie hierzu die Erläuterungen auf Seite 12 zu "Kohortenanalyse". – 1) Summe der Addition der altersspezifischen Fruchtbarkeitsziffern.

Geburtsjahr der Mutter																		Alter in Jahren <sup>1)</sup>
1953	1954	1955	1956	1957	1958	1959	1960	1961	1962	1963	1964	1965	1966	1967	1968	1969	1970	
1,1	1,0	1,1	1,1	1,6	1,4	1,2	1,0	0,8	0,6	0,6	0,7	0,7	0,5	0,3	0,4	0,4	0,5	15
4,9	5,6	6,5	7,1	6,9	5,8	5,0	4,3	3,6	3,3	3,5	3,1	2,8	2,5	2,0	2,0	1,9	1,6	16
22,9	24,1	24,6	20,8	19,9	15,5	13,5	11,1	10,5	10,3	10,1	8,1	7,7	6,4	5,2	5,0	5,1	5,9	17
50,6	45,0	40,2	38,3	30,7	26,3	22,7	21,7	19,5	19,7	18,4	16,3	12,7	11,3	10,4	10,8	11,2	13,1	18
67,2	56,6	56,1	48,4	44,0	40,3	36,1	34,6	34,6	33,9	29,3	24,6	21,4	19,4	18,0	19,7	20,1	23,5	19
146,7	132,3	128,5	115,7	103,1	89,3	78,5	72,7	69,0	67,8	61,9	52,8	45,3	40,1	35,9	37,9	38,7	44,6	Summe 15 – 19
73,2	68,2	62,7	58,8	52,7	51,7	48,8	50,4	45,2	44,1	36,6	31,5	28,8	28,4	27,3	29,9	30,8	34,9	20
81,1	74,9	72,9	68,8	60,9	59,9	62,3	62,6	55,4	48,4	42,8	40,5	37,7	37,1	37,7	39,6	42,5	44,1	21
88,7	84,3	80,2	77,3	71,6	78,6	76,1	72,4	65,2	57,0	51,3	51,6	50,5	50,6	46,8	49,7	51,7	52,5	22
98,8	88,4	89,0	89,0	91,2	88,9	87,8	80,2	72,7	68,6	67,3	65,2	63,9	60,8	60,7	60,0	58,7	59,8	23
102,1	98,2	100,1	103,5	101,6	97,8	94,5	88,1	83,4	83,2	81,4	81,4	77,6	74,5	68,9	67,4	67,2	64,5	24
443,9	414,0	404,9	397,4	378,0	376,9	369,5	353,7	321,9	301,3	279,4	270,2	258,5	251,4	241,4	246,6	250,9	255,8	Summe 20 – 24
103,7	105,4	113,9	112,5	108,7	104,8	106,1	98,6	102,5	98,7	100,7	92,5	91,5	85,9	80,1	79,7	75,6	75,0	25
110,8	118,2	117,0	116,3	112,4	108,3	107,4	110,5	109,8	113,3	106,9	108,8	99,8	94,3	89,7	84,6	83,1	86,1	26
117,3	114,6	118,1	113,7	113,0	111,2	118,7	118,5	120,4	115,0	117,9	111,2	106,1	103,1	95,3	94,2	95,6	96,6	27
112,3	112,3	108,6	110,0	108,7	115,2	119,8	122,2	119,2	121,6	115,0	113,6	110,0	103,4	102,7	102,3	104,8	98,8	28
105,8	98,6	103,2	102,1	110,2	112,4	119,2	120,5	121,8	116,0	110,8	111,4	108,9	107,4	109,0	110,4	106,8	102,4	29
549,9	549,1	560,8	554,6	553,0	551,9	571,2	570,3	573,7	564,6	551,3	537,5	516,3	494,1	476,8	471,2	465,9	458,9	Summe 25 – 29
91,4	90,3	95,3	103,4	104,6	112,7	107,6	113,9	110,4	105,5	108,9	105,8	105,9	109,1	111,5	106,9	104,5	103,3	30
82,1	80,5	90,2	93,6	101,1	98,3	99,6	98,6	98,2	100,3	96,4	98,9	104,2	106,4	104,8	102,0	102,5	–	31
68,5	74,6	80,4	86,1	84,7	89,1	86,5	89,3	87,6	87,3	88,2	92,3	98,2	94,5	95,7	95,0	–	–	32
63,2	65,0	71,4	71,7	74,2	72,9	71,8	74,8	73,6	77,4	79,3	83,4	82,9	83,8	84,8	–	–	–	33
56,3	56,0	58,4	63,1	60,6	61,5	60,6	62,7	63,6	66,2	70,5	71,3	72,5	75,3	–	–	–	–	34
361,5	366,4	395,7	417,9	425,2	434,5	426,1	439,3	433,4	436,7	443,3	451,7	463,7	469,1	–	–	–	–	Summe 30 – 34
47,1	47,6	49,8	49,2	49,4	49,7	50,1	51,3	54,0	58,8	58,9	59,0	60,1	–	–	–	–	–	35
36,8	38,3	39,0	39,0	39,6	37,6	39,7	43,0	46,2	46,7	48,2	48,9	–	–	–	–	–	–	36
28,1	30,7	30,7	30,5	30,1	30,9	32,8	36,5	35,9	36,9	38,0	–	–	–	–	–	–	–	37
21,0	21,4	22,4	22,7	23,6	24,4	25,7	27,2	26,8	28,2	–	–	–	–	–	–	–	–	38
16,4	16,2	15,9	15,7	17,8	19,7	18,7	19,7	21,3	–	–	–	–	–	–	–	–	–	39
149,4	154,2	157,8	157,1	160,5	162,3	167,0	177,7	184,2	–	–	–	–	–	–	–	–	–	Summe 35 – 39
11,3	11,0	11,4	12,5	12,6	13,2	13,1	14,0	–	–	–	–	–	–	–	–	–	–	40
7,2	7,6	7,3	8,9	8,8	9,0	10,0	–	–	–	–	–	–	–	–	–	–	–	41
4,8	5,3	5,0	5,0	6,1	6,2	–	–	–	–	–	–	–	–	–	–	–	–	42
2,9	3,1	2,8	3,4	3,8	–	–	–	–	–	–	–	–	–	–	–	–	–	43
1,6	1,6	1,6	2,0	–	–	–	–	–	–	–	–	–	–	–	–	–	–	44
27,8	28,6	28,1	31,8	–	–	–	–	–	–	–	–	–	–	–	–	–	–	Summe 40 – 44
0,8	0,6	0,8	–	–	–	–	–	–	–	–	–	–	–	–	–	–	–	45
0,3	0,3	–	–	–	–	–	–	–	–	–	–	–	–	–	–	–	–	46
0,1	–	–	–	–	–	–	–	–	–	–	–	–	–	–	–	–	–	47
–	–	–	–	–	–	–	–	–	–	–	–	–	–	–	–	–	–	48
–	–	–	–	–	–	–	–	–	–	–	–	–	–	–	–	–	–	49
–	–	–	–	–	–	–	–	–	–	–	–	–	–	–	–	–	–	Summe 45 – 49

46. Kumulierte\*) Fruchtbarkeitsziffern der Mütter der Geburtsjahre 1935 bis 1969\*\*) in Baden-Württemberg

Alter in Jahren	Geburtsjahr der Mutter																	
	1935	1936	1937	1938	1939	1940	1941	1942	1943	1944	1945	1946	1947	1948	1949	1950	1951	1952
15	0,2	0,5	0,3	0,4	0,5	0,8	0,5	0,4	0,8	0,6	0,7	0,9	1,1	0,7	0,9	1,0	1,0	0,7
16	2,9	2,4	2,4	2,9	3,0	3,3	3,1	2,9	3,8	4,2	5,9	5,4	6,0	5,8	6,3	6,3	5,6	5,1
17	12,6	12,1	11,2	12,2	14,0	14,5	13,4	16,2	17,9	20,9	23,4	24,8	24,5	25,6	26,0	25,4	25,3	25,9
18	36,9	38,5	36,1	38,7	43,3	40,8	43,1	47,5	52,0	57,6	68,5	71,0	70,0	73,0	74,6	73,8	76,3	73,7
19	82,3	84,6	86,1	89,4	94,4	95,4	97,5	107,8	113,9	124,8	144,8	148,7	153,5	156,3	158,6	154,8	157,5	151,2
20	153,6	158,0	159,6	165,7	174,6	175,9	185,3	195,7	209,5	222,7	250,7	263,1	268,2	267,9	266,7	254,9	252,5	234,2
21	251,3	252,7	255,6	268,3	277,5	289,6	297,1	308,8	328,0	347,0	387,8	401,6	404,0	393,6	380,6	364,7	348,5	317,8
22	372,3	375,0	381,1	393,7	413,9	428,6	439,6	450,9	470,9	496,7	543,0	554,3	543,3	518,7	501,8	471,7	442,6	409,3
23	512,3	513,2	523,9	550,8	573,0	588,2	599,7	608,8	631,0	658,3	696,5	700,0	674,3	647,3	618,0	576,5	544,8	508,2
24	667,2	669,6	692,5	723,7	746,5	760,4	767,1	776,0	795,3	814,3	838,4	833,8	804,0	765,1	728,5	691,2	650,2	616,3
25	833,2	844,1	865,0	901,8	925,7	935,7	940,3	941,7	952,4	956,8	972,3	964,1	923,2	875,8	843,0	803,4	759,9	722,9
26	1014,0	1023,7	1045,4	1082,3	1101,8	1110,3	1107,8	1098,4	1095,0	1088,8	1100,1	1081,1	1032,8	987,3	956,3	917,5	868,8	832,8
27	1184,8	1197,3	1221,8	1252,8	1271,3	1273,0	1261,6	1236,3	1221,3	1210,7	1211,7	1189,4	1140,2	1094,3	1067,1	1028,4	974,5	942,7
28	1350,4	1362,8	1384,4	1414,6	1424,8	1418,8	1393,2	1356,2	1336,2	1315,4	1306,9	1289,1	1240,3	1197,6	1169,3	1130,3	1079,3	1057,9
29	1506,1	1510,8	1531,8	1558,1	1559,2	1543,7	1504,0	1460,8	1433,9	1401,8	1396,8	1379,3	1334,4	1289,4	1265,5	1230,8	1181,8	1164,2
30	1640,7	1646,7	1664,9	1681,6	1675,6	1646,2	1602,1	1549,2	1513,0	1483,1	1478,6	1463,0	1416,6	1373,0	1355,4	1326,6	1274,5	1259,4
31	1764,9	1763,9	1777,2	1785,3	1768,0	1731,5	1680,7	1619,3	1582,0	1551,4	1548,3	1533,7	1488,8	1447,3	1436,9	1409,7	1356,8	1338,6
32	1869,4	1864,0	1871,1	1866,5	1843,8	1799,3	1742,4	1680,0	1639,2	1610,3	1607,3	1593,1	1551,4	1516,3	1508,0	1479,5	1423,0	1406,3
33	1955,8	1947,2	1942,5	1935,1	1904,6	1850,6	1794,7	1728,6	1689,8	1657,1	1658,4	1644,9	1606,7	1571,9	1565,4	1535,9	1478,3	1462,8
34	2028,2	2011,2	2001,0	1987,1	1950,9	1895,0	1837,1	1770,3	1731,0	1696,0	1700,3	1689,8	1652,0	1618,2	1609,5	1581,6	1525,1	1513,5
35	2084,5	2062,2	2045,7	2026,8	1988,6	1929,6	1871,6	1803,0	1763,5	1729,2	1736,9	1727,7	1689,1	1653,0	1646,8	1619,0	1567,5	1555,6
36	2127,6	2101,0	2080,5	2057,6	2017,8	1957,2	1896,5	1829,2	1790,2	1757,0	1766,7	1756,9	1716,7	1680,4	1676,4	1650,7	1601,5	1591,0
37	2162,1	2130,6	2106,4	2081,3	2040,0	1978,1	1915,8	1849,8	1812,0	1780,2	1789,0	1778,0	1738,6	1701,5	1700,7	1676,1	1628,3	1619,5
38	2185,9	2151,3	2125,8	2099,8	2056,3	1993,2	1931,5	1867,5	1829,4	1797,5	1806,3	1793,7	1754,6	1719,1	1719,3	1695,4	1649,0	1641,1
39	2203,4	2167,8	2140,6	2112,5	2067,6	2004,4	1943,2	1879,8	1841,1	1808,8	1816,9	1805,0	1766,8	1731,9	1733,1	1709,0	1664,0	1656,9
40	2215,6	2179,0	2150,5	2120,8	2076,0	2012,8	1952,3	1889,1	1849,8	1817,0	1825,5	1815,0	1774,8	1741,6	1744,2	1720,1	1674,2	1668,0
41	2223,9	2185,5	2156,4	2126,8	2081,9	2019,1	1957,9	1895,2	1855,0	1822,5	1831,5	1821,3	1781,5	1748,7	1750,9	1727,7	1681,0	1675,6
42	2228,8	2189,7	2160,7	2130,9	2085,7	2022,9	1961,3	1899,0	1858,3	1826,6	1835,6	1825,9	1785,7	1753,2	1755,2	1732,6	1685,3	1680,8
43	2231,6	2192,0	2163,1	2133,7	2088,2	2025,0	1963,1	1901,2	1860,3	1828,6	1838,2	1828,4	1788,3	1755,4	1757,6	1735,6	1687,6	1683,8
44	2233,3	2193,6	2164,4	2135,3	2089,5	2026,0	1964,4	1902,5	1861,4	1829,3	1839,7	1829,7	1789,4	1756,9	1758,8	1737,2	1689,3	1685,4
45	2234,1	2194,6	2165,1	2135,9	2090,1	2026,7	1965,0	1903,0	1862,6	1829,9	1840,5	1830,3	1790,1	1757,9	1759,6	1738,2	1690,0	1686,3
46	2234,6	2194,9	2165,5	2136,1	2090,4	2026,9	1965,3	1903,3	1862,9	1830,4	1840,8	1830,5	1790,3	1758,2	1759,9	1738,5	1690,3	1686,6
47	2234,8	2195,1	2165,7	2136,3	2090,6	2027,0	1965,4	1903,5	1863,1	1830,5	1841,1	1830,7	1790,4	1758,4	1760,0	1738,7	1690,5	1686,7
48	2234,9	2195,1	2165,8	2136,3	2090,7	2027,1	1965,5	1903,7	1863,2	1830,6	1841,2	1830,8	1790,4	1758,5	1760,1	1738,8	1690,5	1686,8
49	2235,0	2195,1	2165,9	2136,3	2090,7	2027,1	1965,6	1903,8	1863,2	1830,7	1841,2	1830,8	1790,5	1758,5	1760,1	1738,8	1690,5	–

\*) Kumulation der altersspezifischen Fruchtbarkeitsziffern von Alter zu Alter. – \*\*) Bitte beachten Sie hierzu die Erläuterungen auf Seite 12 zu "Kohortenanalyse".

Geburtsjahr der Mutter																	Alter in Jahren
1953	1954	1955	1956	1957	1958	1959	1960	1961	1962	1963	1964	1965	1966	1967	1968	1969	
1,1	1,0	1,1	1,1	1,6	1,4	1,2	1,0	0,8	0,6	0,6	0,7	0,7	0,5	0,3	0,4	0,4	15
6,0	6,6	7,6	8,2	8,5	7,2	6,2	5,3	4,4	3,9	4,1	3,8	3,5	3,0	2,3	2,4	2,3	16
28,9	30,7	32,2	29,0	28,4	22,7	19,7	16,4	14,9	14,2	14,2	11,9	11,2	9,4	7,5	7,4	7,4	17
79,5	75,7	72,4	67,3	59,1	49,0	42,4	38,1	34,4	33,9	32,6	28,2	23,9	20,7	17,9	18,2	18,6	18
146,7	132,3	128,5	115,7	103,1	89,3	78,5	72,7	69,0	67,8	61,9	52,8	45,3	40,1	35,9	37,9	38,7	19
219,9	200,5	191,2	174,5	155,8	141,0	127,3	123,1	114,2	111,9	98,5	84,3	74,1	68,5	63,2	67,8	69,5	20
301,0	275,4	264,1	243,3	216,7	200,9	189,6	185,7	169,6	160,3	141,3	124,8	111,8	105,6	100,9	107,4	112,0	21
389,7	359,7	344,3	320,6	288,3	279,5	265,7	258,1	234,8	217,3	192,6	176,4	162,3	156,2	147,7	157,1	163,7	22
488,5	448,1	433,3	409,6	379,5	368,4	353,5	338,3	307,5	285,9	259,9	241,6	226,2	217,0	208,4	217,1	222,4	23
590,6	546,3	533,4	513,1	481,1	466,2	448,0	426,4	390,9	369,1	341,3	323,0	303,8	291,5	277,3	284,5	289,6	24
694,3	651,7	647,3	625,6	589,8	571,0	554,1	525,0	493,4	467,8	442,0	415,5	395,3	377,4	357,4	364,2	365,2	25
805,1	769,9	764,3	741,9	702,2	679,3	661,5	635,5	603,2	581,1	548,9	524,3	495,1	471,7	447,1	448,8	448,3	26
922,4	884,5	882,4	855,6	815,2	790,5	780,2	754,0	723,6	696,1	666,8	635,5	601,2	574,8	542,4	543,0	543,9	27
1034,7	996,8	991,0	965,6	923,9	905,7	900,0	876,2	842,8	817,7	781,8	749,1	711,2	678,2	645,1	645,3	648,7	28
1140,5	1095,4	1094,2	1067,7	1034,1	1018,1	1019,2	996,7	964,6	933,7	892,6	860,5	820,1	785,6	754,1	755,7	755,5	29
1231,9	1185,7	1189,5	1171,1	1138,7	1130,8	1126,8	1110,6	1075,0	1039,2	1001,5	966,3	926,0	894,7	865,6	862,6	860,0	30
1314,0	1266,2	1279,7	1264,7	1239,8	1229,1	1226,4	1209,2	1173,2	1139,5	1097,9	1065,2	1030,2	1001,1	970,4	964,6	962,5	31
1382,5	1340,8	1360,1	1350,8	1324,5	1318,2	1312,9	1298,5	1260,8	1226,8	1186,1	1157,5	1128,4	1095,6	1066,1	1059,6	–	32
1445,7	1405,8	1431,5	1422,5	1398,7	1391,1	1384,7	1373,3	1334,4	1304,2	1265,4	1240,9	1211,3	1179,4	1150,9	–	–	33
1502,0	1461,8	1489,9	1485,6	1459,3	1452,6	1445,3	1436,0	1398,0	1370,4	1335,9	1312,2	1283,8	1254,7	–	–	–	34
1549,1	1509,4	1539,7	1534,8	1508,7	1502,3	1495,4	1487,3	1452,0	1429,2	1394,8	1371,2	1343,9	–	–	–	–	35
1585,9	1547,7	1578,7	1573,8	1548,3	1539,9	1535,1	1530,3	1498,2	1475,9	1443,0	1420,1	–	–	–	–	–	36
1614,0	1578,4	1609,4	1604,3	1578,4	1570,8	1567,9	1566,8	1534,1	1512,8	1481,0	–	–	–	–	–	–	37
1635,0	1599,8	1631,8	1627,0	1602,0	1595,2	1593,6	1594,0	1560,9	1541,0	–	–	–	–	–	–	–	38
1651,4	1616,0	1647,7	1642,7	1619,8	1614,9	1612,3	1613,7	1582,2	–	–	–	–	–	–	–	–	39
1662,7	1627,0	1659,1	1655,2	1632,4	1628,1	1625,4	1727,7	–	–	–	–	–	–	–	–	–	40
1669,9	1634,6	1666,4	1664,1	1641,2	1637,1	1635,4	–	–	–	–	–	–	–	–	–	–	41
1674,7	1639,9	1671,4	1669,1	1647,3	1643,3	–	–	–	–	–	–	–	–	–	–	–	42
1677,6	1643,0	1674,2	1672,5	1651,1	–	–	–	–	–	–	–	–	–	–	–	–	43
1679,2	1644,6	1675,8	1674,5	–	–	–	–	–	–	–	–	–	–	–	–	–	44
1680,0	1645,2	1676,6	–	–	–	–	–	–	–	–	–	–	–	–	–	–	45
1680,3	1645,5	–	–	–	–	–	–	–	–	–	–	–	–	–	–	–	46
1680,4	–	–	–	–	–	–	–	–	–	–	–	–	–	–	–	–	47
–	–	–	–	–	–	–	–	–	–	–	–	–	–	–	–	–	48
–	–	–	–	–	–	–	–	–	–	–	–	–	–	–	–	–	49

47. Allgemeine Fruchtbarkeitsziffern in den Stadt- und Landkreisen Baden-Württembergs seit 1994

Kreis Regierungsbezirk Land	Lebend- geborene ins- gesamt	Allgemeine Fruchtbarkeitsziffern <sup>1)</sup>						
		2000	dagegen					
			1999	1998	1997	1996	1995	1994
Anzahl	Ziffer							
Stadtkreis								
Stuttgart, Landeshauptstadt	5 564	38,8	38,4	38,8	41,0	39,6	39,3	39,6
Landkreise								
Böblingen	3 977	44,9	44,5	47,4	47,2	47,7	46,6	45,7
Esslingen	5 093	42,6	44,2	45,3	47,6	47,1	45,8	46,7
Göppingen	2 595	43,4	44,2	44,0	48,7	46,4	46,3	48,7
Ludwigsburg	5 291	44,4	44,9	44,9	47,1	47,6	46,1	46,7
Rems-Murr-Kreis	4 257	43,8	44,0	46,4	47,9	48,4	47,6	48,8
Stadtkreis								
Heilbronn	1 136	41,0	43,9	43,9	44,7	44,6	43,4	41,6
Landkreise								
Heilbronn	3 462	44,8	45,9	46,0	50,9	49,0	49,7	48,9
Hohenlohekreis	1 148	44,5	44,7	44,6	47,1	48,9	48,1	51,2
Schwäbisch Hall	1 948	43,8	46,2	47,1	49,5	51,3	51,3	50,8
Main-Tauber-Kreis	1 339	41,7	42,2	43,7	45,6	45,2	46,7	47,2
Heidenheim	1 302	41,4	43,5	46,1	47,0	46,6	46,9	48,7
Ostalbkreis	3 359	45,2	47,0	48,7	47,7	49,8	49,7	49,6
Regierungsbezirk Stuttgart	40 471	43,0	43,8	44,8	46,8	46,6	46,0	46,4
Stadtkreise								
Baden-Baden	417	35,4	34,7	33,5	39,4	38,9	36,7	36,8
Karlsruhe	2 620	38,9	38,5	40,7	41,2	38,9	37,7	37,5
Landkreise								
Karlsruhe	4 035	40,1	42,7	43,1	45,0	44,6	43,3	45,7
Rastatt	2 057	38,7	40,3	40,9	43,9	43,2	43,4	42,4
Stadtkreise								
Heidelberg	1 198	29,5	30,2	29,1	32,7	31,9	32,1	32,5
Mannheim	2 872	38,3	39,0	38,3	39,6	38,4	39,2	38,2
Landkreise								
Neckar-Odenwald-Kreis	1 462	41,6	40,1	42,4	46,4	46,2	44,7	45,4
Rhein-Neckar-Kreis	5 159	40,8	39,7	41,9	44,3	42,5	41,7	43,6
Stadtkreis								
Pforzheim	1 178	42,8	41,4	43,3	44,7	44,8	42,5	44,6
Landkreise								
Calw	1 643	43,3	45,6	45,7	48,4	47,8	47,8	51,5
Enzkreis	1 915	42,0	45,5	47,5	49,6	47,1	49,3	47,7
Freudenstadt	1 269	43,6	44,3	44,0	50,2	48,4	49,2	50,5
Regierungsbezirk Karlsruhe	25 825	39,7	40,4	41,3	43,7	42,5	42,1	42,9
Stadtkreis								
Freiburg im Breisgau	1 969	34,2	34,8	35,0	37,8	35,1	34,6	35,8
Landkreise								
Breisgau-Hochschwarzwald	2 483	42,3	43,8	43,6	45,4	46,1	47,0	45,5
Emmendingen	1 538	42,0	42,1	43,5	48,4	45,4	44,5	49,4
Ortenaukreis	4 181	43,1	42,6	44,5	47,0	48,9	46,5	47,3
Rottweil	1 411	43,9	46,6	48,0	51,0	51,4	51,6	53,7
Schwarzwald-Baar-Kreis	2 010	41,6	43,1	44,3	47,3	47,4	46,0	47,1
Tuttlingen	1 530	49,1	48,0	47,8	49,9	50,6	50,4	46,6
Konstanz	2 602	39,9	37,6	41,5	42,5	41,4	41,2	41,1
Lörrach	2 041	39,1	40,3	42,0	44,6	45,3	43,4	43,6
Waldshut	1 636	41,6	42,1	44,4	46,6	46,1	46,2	47,5
Regierungsbezirk Freiburg	21 401	41,3	41,6	43,0	45,5	45,4	44,6	45,2
Landkreise								
Reutlingen	2 871	42,9	44,1	45,2	46,3	47,6	45,4	47,3
Tübingen	2 161	38,7	41,4	43,5	43,4	42,5	42,5	44,0
Zollernalbkreis	1 832	40,9	41,0	44,9	46,3	45,4	47,4	49,7
Stadtkreis								
Ulm	1 122	38,7	42,4	43,0	46,7	42,9	40,9	41,4
Landkreise								
Alb-Donau-Kreis	2 153	49,0	48,4	51,1	52,2	50,6	49,9	49,6
Biberach	1 934	44,3	49,4	52,4	53,6	51,6	53,7	50,9
Bodenseekreis	2 002	42,8	42,6	45,5	48,3	46,3	47,0	47,1
Ravensburg	2 939	45,2	46,4	46,6	50,3	49,4	48,1	47,0
Sigmaringen	1 471	46,2	47,7	48,9	51,6	50,5	48,4	51,2
Regierungsbezirk Tübingen	18 485	43,2	44,7	46,6	48,3	47,4	47,0	47,5
Baden-Württemberg	106 182	41,8	42,6	43,9	46,0	45,5	44,9	45,5

1) Lebendgeborene auf 1 000 Frauen im Alter 15 – 49.  
Text zur allgemeinen Fruchtbarkeit in den Erläuterungen auf Seite 12.



Schaubild 9

Allgemeine Fruchtbarkeit in den Stadt- und Landkreisen Baden-Württembergs 2000

Lebendgeborene auf 1000 Frauen  
im Alter 15 – 49

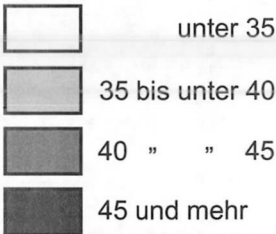

Landeswert: 41,8

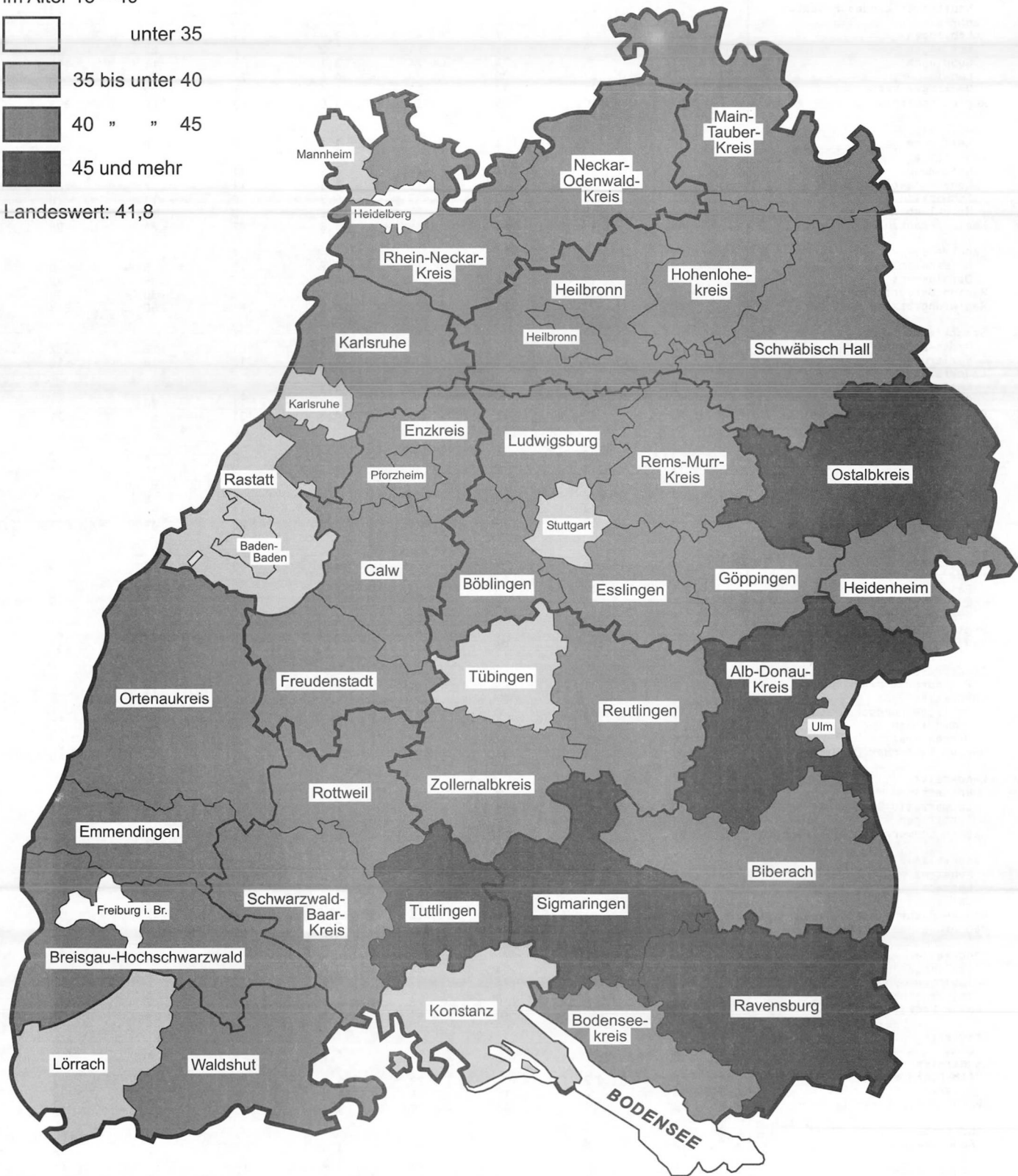

## 48. Gestorbene Säuglinge in den Stadt- und Landkreisen Baden-Württembergs 1998 bis 2000

Kreis Region Regierungsbezirk Land	1998	1999	2000	Insgesamt		Darunter mit einer Lebensdauer ..		
				Anzahl	auf 1000 Lebend- geborene	unter 24 Stunden	unter 7 Tagen	unter 28 Tagen
Stadtkreis Stuttgart, Landeshauptstadt	21	22	26	69	4,1	21	33	43
Landkreise								
Böblingen	16	14	17	47	3,9	11	21	31
Esslingen	21	18	12	51	3,2	8	22	30
Göppingen	3	8	13	24	3,1	7	11	17
Ludwigsburg	27	27	20	74	4,6	22	41	55
Rems-Murr-Kreis	19	21	17	57	4,4	14	28	37
Region Stuttgart	107	110	105	322	4,0	83	156	213
Stadtkreis Heilbronn	4	4	4	12	3,3	4	8	8
Landkreise								
Heilbronn	11	22	14	47	4,5	11	20	26
Hohenlohekreis	14	4	7	25	7,3	11	17	22
Schwäbisch Hall	13	9	10	32	5,3	8	13	20
Main-Tauber-Kreis	7	9	7	23	5,6	8	16	20
Region Franken	49	48	42	139	5,0	42	74	96
Landkreise								
Heidenheim	5	3	3	11	2,7	2	5	6
Ostalbkreis	19	16	15	50	4,8	24	25	32
Region Ostwürttemberg	24	19	18	61	4,2	26	30	38
Regierungsbezirk Stuttgart	180	177	165	522	4,2	151	260	347
Stadtkreise								
Baden-Baden	2	-	-	2	1,6	1	2	2
Karlsruhe	13	12	7	32	4,0	12	16	18
Landkreise								
Karlsruhe	10	21	22	53	4,2	7	19	30
Rastatt	15	16	3	34	5,3	11	20	21
Region Mittlerer Oberrhein	40	49	32	121	4,3	31	57	71
Stadtkreise								
Heidelberg	3	3	5	11	3,0	2	4	8
Mannheim	17	14	9	40	4,6	7	11	17
Landkreise								
Neckar-Odenwald-Kreis	7	6	3	16	3,7	6	8	10
Rhein-Neckar-Kreis	26	14	22	62	4,0	13	25	38
Region Unterer Neckar	53	37	39	129	4,0	28	48	73
Stadtkreis Pforzheim	6	6	9	21	5,9	9	12	14
Landkreise								
Calw	5	14	8	27	5,3	7	11	12
Enzkreis	5	10	4	19	3,1	5	8	12
Freudenstadt	6	6	4	16	4,2	3	8	9
Region Nordschwarzwald	22	36	25	83	4,5	24	39	47
Regierungsbezirk Karlsruhe	115	122	96	333	4,2	83	144	191
Stadtkreis Freiburg im Breisgau	7	11	8	26	4,4	12	18	22
Landkreise								
Breisgau-Hochschwarzwald	15	15	7	37	4,9	13	19	25
Emmendingen	9	11	5	25	5,4	4	13	16
Ortenaukreis	16	20	14	50	4,0	14	22	27
Region Südlicher Oberrhein	47	57	34	138	4,5	43	72	90
Landkreise								
Rottweil	6	5	7	18	4,1	8	13	14
Schwarzwald-Baar-Kreis	10	7	10	27	4,3	6	12	17
Tuttlingen	7	4	8	19	4,2	3	9	12
Region Schwarzwald-Baar-Heuberg	23	16	25	64	4,2	17	34	43
Landkreise								
Konstanz	11	12	11	34	4,4	14	19	24
Lörrach	10	7	4	21	3,3	5	10	14
Waldshut	12	4	4	20	4,0	6	10	14
Region Hochrhein-Bodensee	33	23	19	75	3,9	25	39	52
Regierungsbezirk Freiburg	103	96	78	277	4,3	85	145	185
Landkreise								
Reutlingen	13	11	9	33	3,7	11	14	17
Tübingen	3	6	5	14	2,0	4	8	8
Zollernalbkreis	2	6	6	14	2,5	4	7	12
Region Neckar-Alb	18	23	20	61	2,8	19	29	37
Stadtkreis Ulm	8	2	5	15	4,2	3	4	7
Landkreise								
Alb-Donau-Kreis	7	9	7	23	3,5	11	12	14
Biberach	13	7	15	35	5,5	8	12	15
Region Donau-Iller 1)	28	18	27	73	4,4	22	28	36
Landkreise								
Bodenseekreis	12	9	9	30	4,9	11	17	18
Ravensburg	13	16	5	34	3,8	12	18	21
Sigmaringen	2	5	10	17	3,7	5	5	8
Region Bodensee-Oberschwaben	27	30	24	81	4,1	28	40	47
Regierungsbezirk Tübingen	73	71	71	215	3,7	69	97	120
Baden-Württemberg	471	466	410	1 347	4,1	388	646	843

1) Soweit Land Baden-Württemberg.

**49. Säuglingssterblichkeit in den Stadt- und Landkreisen Baden-Württembergs seit 1975/77**

Kreis Regierungsbezirk Land	Gestorbene im ersten Lebensjahr auf 1 000 Lebendgeborene												
	1975/77	1977/79	1979/81	1981/83	1983/85	1985/87	1987/89	1989/91	1991/93	1993/95	1995/97	1997/99	1998/00
<b>Stadtkreis</b>													
Stuttgart, Landeshauptstadt	13,2	11,5	11,0	9,6	7,9	7,2	7,4	7,1	5,7	5,5	4,8	3,9	4,1
<b>Landkreise</b>													
Böblingen	11,0	11,2	9,5	7,7	5,9	6,2	6,7	6,6	6,1	4,3	3,6	3,7	3,9
Esslingen	13,4	10,7	10,2	10,6	7,7	7,0	8,0	6,4	5,2	4,2	4,2	4,2	3,2
Göppingen	19,5	11,2	8,8	9,4	8,5	7,6	7,3	6,0	4,4	4,3	4,5	2,6	3,1
Ludwigsburg	13,1	10,3	9,8	8,9	8,1	6,9	5,7	6,2	5,5	4,9	4,4	4,6	4,6
Rems-Murr-Kreis	13,0	10,8	9,6	8,5	7,7	7,2	6,2	6,9	5,7	5,6	4,5	4,3	4,4
<b>Stadtkreis</b>													
Heilbronn	17,5	14,8	12,6	9,4	10,2	8,4	7,9	7,4	8,7	6,4	4,8	4,6	3,3
<b>Landkreise</b>													
Heilbronn	19,0	10,7	9,7	9,1	7,4	7,0	5,7	5,6	4,3	4,1	3,8	4,3	4,5
Hohenlohekreis	17,6	16,0	13,2	7,1	9,1	7,4	8,0	8,8	7,4	4,6	4,4	6,9	7,3
Schwäbisch Hall	14,4	13,4	13,2	10,6	8,3	6,8	8,0	5,8	4,9	6,5	4,1	4,6	5,3
Main-Tauber-Kreis	15,5	12,9	16,1	12,7	7,1	7,3	6,0	5,6	5,5	6,2	4,7	4,7	5,6
<b>Landkreise</b>													
Heidenheim	19,4	15,5	10,8	9,8	8,2	6,6	5,8	4,6	4,3	5,0	3,8	3,2	2,7
Ostalbkreis	15,7	13,8	11,1	11,1	9,9	8,9	6,8	6,9	5,7	5,6	4,6	4,9	4,8
<b>Regierungsbezirk Stuttgart</b>	<b>14,6</b>	<b>11,8</b>	<b>10,6</b>	<b>9,5</b>	<b>8,0</b>	<b>7,2</b>	<b>6,8</b>	<b>6,5</b>	<b>5,5</b>	<b>5,0</b>	<b>4,3</b>	<b>4,2</b>	<b>4,2</b>
<b>Stadtkreise</b>													
Baden-Baden	29,0	16,6	6,1	12,1	9,9	6,5	4,8	7,9	7,1	8,2	3,6	2,3	1,6
Karlsruhe	18,1	11,9	11,2	11,1	8,7	7,1	6,4	7,9	6,0	5,2	4,7	4,8	4,0
<b>Landkreise</b>													
Karlsruhe	14,7	10,9	8,7	8,0	9,0	7,5	6,6	6,4	5,5	4,8	5,0	4,0	4,2
Rastatt	17,6	12,9	12,1	11,3	9,5	9,0	7,0	5,1	6,2	5,0	4,7	6,5	5,3
<b>Stadtkreise</b>													
Heidelberg	18,3	12,2	11,7	10,2	6,0	6,2	7,7	5,5	5,2	5,8	5,4	2,7	3,0
Mannheim	17,8	15,8	12,4	11,8	11,1	12,3	10,4	8,0	6,8	5,9	3,6	4,4	4,6
<b>Landkreise</b>													
Neckar-Odenwald-Kreis	14,7	16,1	12,3	9,2	7,9	6,9	5,6	6,5	6,2	5,1	5,7	4,6	3,7
Rhein-Neckar-Kreis	14,6	9,6	9,5	9,7	7,7	6,2	6,4	5,7	4,5	5,9	4,6	3,9	4,0
<b>Stadtkreis</b>													
Pforzheim	16,7	10,9	7,8	7,7	10,7	8,5	5,8	5,7	4,5	7,3	7,0	6,1	5,9
<b>Landkreise</b>													
Calw	17,4	8,9	8,2	11,0	6,9	5,1	4,9	6,3	5,8	6,2	5,1	4,7	5,3
Enzkreis	14,1	12,4	8,1	6,5	5,1	6,1	6,8	7,7	5,8	6,2	4,7	3,7	3,1
Freudenstadt	13,7	10,3	11,2	9,7	6,1	6,9	6,1	5,2	6,1	6,2	5,4	5,0	4,2
<b>Regierungsbezirk Karlsruhe</b>	<b>16,1</b>	<b>11,9</b>	<b>10,1</b>	<b>9,7</b>	<b>8,3</b>	<b>7,5</b>	<b>6,8</b>	<b>6,5</b>	<b>5,6</b>	<b>5,7</b>	<b>4,8</b>	<b>4,4</b>	<b>4,2</b>
<b>Stadtkreis</b>													
Freiburg im Breisgau	10,5	7,8	9,7	8,3	6,9	5,4	6,5	6,9	5,6	5,4	3,6	4,4	4,4
<b>Landkreise</b>													
Breisgau-Hochschwarzwald	9,8	8,2	8,0	9,9	5,5	6,3	7,2	7,2	5,3	5,5	5,3	5,4	4,9
Emmendingen	12,1	9,3	9,1	6,0	6,8	5,6	4,5	5,8	5,7	4,4	4,6	5,7	5,4
Ortenaukreis	14,6	12,6	9,2	7,1	7,3	6,9	6,1	6,5	6,4	4,9	3,8	3,9	4,0
<b>Landkreise</b>													
Rottweil	13,9	8,1	9,3	9,0	6,4	5,2	4,2	6,1	6,0	4,7	6,1	4,9	4,1
Schwarzwald-Baar-Kreis	14,4	11,1	10,5	10,0	5,2	5,3	6,2	5,9	4,9	5,9	6,0	3,8	4,3
Tuttlingen	16,1	10,8	10,5	11,2	11,7	6,7	8,4	7,3	5,9	5,6	5,2	4,0	4,2
<b>Landkreise</b>													
Konstanz	14,9	10,6	7,3	6,9	6,6	6,0	5,0	4,6	5,0	4,3	4,0	5,1	4,4
Lörrach	7,1	6,0	7,4	7,5	6,4	7,3	7,0	5,7	6,6	5,6	4,7	4,2	3,3
Waldshut	14,0	9,9	6,4	9,2	8,3	6,7	4,7	5,6	3,1	3,3	4,6	4,6	4,0
<b>Regierungsbezirk Freiburg</b>	<b>12,8</b>	<b>9,8</b>	<b>8,7</b>	<b>8,3</b>	<b>6,9</b>	<b>6,2</b>	<b>6,0</b>	<b>6,2</b>	<b>5,5</b>	<b>5,0</b>	<b>4,7</b>	<b>4,5</b>	<b>4,3</b>
<b>Landkreise</b>													
Reutlingen	13,3	11,1	10,3	10,7	8,5	7,3	7,7	7,3	6,4	5,1	4,3	3,6	3,7
Tübingen	11,4	10,7	7,4	6,3	6,3	7,1	7,0	5,3	3,0	2,5	3,0	2,4	2,0
Zollernalbkreis	11,8	12,1	11,6	10,5	8,0	7,2	8,6	8,1	4,8	4,3	4,1	3,4	2,5
<b>Stadtkreis</b>													
Ulm	12,7	15,1	12,4	9,2	7,7	4,8	4,2	3,6	3,8	3,9	2,7	3,5	4,2
<b>Landkreise</b>													
Alb-Donau-Kreis	13,4	13,7	9,1	7,9	5,1	3,4	6,8	6,1	5,6	4,2	4,1	3,5	3,5
Biberach	16,8	12,7	12,1	9,9	7,5	7,2	7,6	6,0	4,5	4,8	4,3	4,2	5,5
<b>Landkreise</b>													
Bodenseekreis	15,9	12,6	10,2	8,6	4,9	4,4	6,9	5,1	4,3	3,9	4,0	4,2	4,9
Ravensburg	16,7	14,9	12,9	12,4	11,6	9,3	7,6	7,0	6,2	5,4	5,7	5,0	3,8
Sigmaringen	18,9	14,2	10,6	7,9	6,4	9,2	7,2	6,9	6,6	3,9	4,6	2,8	3,7
<b>Regierungsbezirk Tübingen</b>	<b>14,5</b>	<b>12,8</b>	<b>10,7</b>	<b>9,5</b>	<b>7,6</b>	<b>6,8</b>	<b>7,2</b>	<b>6,4</b>	<b>5,1</b>	<b>4,3</b>	<b>4,2</b>	<b>3,7</b>	<b>3,7</b>
<b>Baden-Württemberg</b>	<b>14,6</b>	<b>11,6</b>	<b>10,1</b>	<b>9,3</b>	<b>7,7</b>	<b>7,0</b>	<b>6,7</b>	<b>6,4</b>	<b>5,5</b>	<b>5,1</b>	<b>4,5</b>	<b>4,2</b>	<b>4,1</b>

50. Gestorbene Säuglinge in den Stadt- und Landkreisen Baden-Württembergs 2000 nach dem Geburtsgewicht

Kreis Regierungsbezirk Land	Gestorbene im ersten Lebensjahr <sup>1)</sup>	Davon mit einem Geburtsgewicht von ... bis unter ... Gramm						
		unter 1 500	1 500 – 2 000	2 000 – 2 500	2 500 – 3 000	3 000 – 3 500	3 500 – 4 000	4 000 und mehr
Stadtkreis								
Stuttgart, Landeshauptstadt	26	7	2	5	4	5	1	1
Landkreise								
Böblingen	17	7	1	3	1	1	2	2
Esslingen	12	2	–	1	–	4	4	–
Göppingen	13	2	2	1	4	1	1	1
Ludwigsburg	20	9	1	3	3	2	1	1
Rems-Murr-Kreis	17	10	–	1	4	–	2	–
Stadtkreis								
Heilbronn	4	1	1	–	–	1	1	–
Landkreise								
Heilbronn	14	4	1	1	1	3	3	–
Hohenlohekreis	7	7	–	–	–	–	–	–
Schwäbisch Hall	10	2	2	–	3	1	2	–
Main-Tauber-Kreis	7	4	–	1	1	1	–	–
Landkreise								
Heidenheim	3	2	1	–	–	–	–	–
Ostalbkreis	15	6	–	1	3	3	2	–
Regierungsbezirk Stuttgart	165	63	11	17	24	22	19	5
Stadtkreise								
Baden-Baden	–	–	–	–	–	–	–	–
Karlsruhe	7	3	1	2	–	–	–	1
Landkreise								
Karlsruhe	22	8	1	3	2	6	1	1
Rastatt	3	2	–	–	1	–	–	–
Stadtkreise								
Heidelberg	5	1	1	–	–	–	2	1
Mannheim	9	–	–	1	2	1	1	1
Landkreise								
Neckar-Odenwald-Kreis	3	1	–	–	–	1	–	–
Rhein-Neckar-Kreis	22	5	2	1	3	6	2	–
Stadtkreis								
Pforzheim	9	2	–	1	1	4	1	–
Landkreise								
Calw	8	3	1	–	–	1	3	–
Enzkreis	4	1	–	1	–	–	–	1
Freudenstadt	4	–	–	1	–	2	–	–
Regierungsbezirk Karlsruhe	96	26	6	10	9	21	10	5
Stadtkreis								
Freiburg im Breisgau	8	5	–	–	1	1	–	–
Landkreise								
Breisgau-Hochschwarzwald	7	4	–	1	–	1	–	–
Emmendingen	5	1	–	2	–	–	–	–
Ortenaukreis	14	6	1	–	1	3	–	–
Landkreise								
Rottweil	7	3	–	–	2	1	–	–
Schwarzwald-Baar-Kreis	10	5	–	1	–	2	–	1
Tuttlingen	8	2	–	1	3	–	2	–
Landkreise								
Konstanz	11	3	–	1	4	3	–	–
Lörrach	4	2	–	–	1	–	–	1
Waldshut	4	–	–	2	1	–	–	–
Regierungsbezirk Freiburg	78	31	1	8	13	11	2	2
Landkreise								
Reutlingen	9	1	1	1	1	5	–	–
Tübingen	5	2	1	–	1	1	–	–
Zollernalbkreis	6	3	–	–	1	–	2	–
Stadtkreis								
Ulm	5	3	–	–	1	1	–	–
Landkreise								
Alb-Donau-Kreis	7	2	1	–	1	–	2	1
Biberach	15	7	–	1	1	3	1	2
Landkreise								
Bodenseekreis	9	3	–	1	–	2	1	–
Ravensburg	5	2	–	–	1	2	–	–
Sigmaringen	10	5	1	–	3	1	–	–
Regierungsbezirk Tübingen	71	28	4	3	10	15	6	3
Baden-Württemberg	410	148	22	38	56	69	37	15

1) Einschließlich unbekannt.

51. Gestorbene Säuglinge in Baden-Württemberg 2000 nach Alter in Tagen und Monaten sowie nach Legitimität

Alter		Im ersten Lebensjahr Gestorbene			Davon			
					Eltern miteinander verheiratet		Eltern nicht miteinander verheiratet	
		männlich	weiblich	insgesamt	männlich	weiblich	männlich	weiblich
<b>Tage</b>								
0 Tage	(am 1. Lebenstag verstorben)	60	41	101	51	38	9	3
1 Tag	(am 2. Lebenstag verstorben)	21	19	40	19	18	2	1
	davon: weniger als 24 Stunden alt	19	18	37	17	17	2	1
	mehr als 24 Stunden alt	2	1	3	2	1	-	-
2 Tage	(= 3. Lebenstag)	9	9	18	8	9	1	-
3 "	(= 4. " )	7	4	11	7	4	-	-
4 "	(= 5. " )	5	7	12	5	7	-	-
5 "	(= 6. " )	3	3	6	2	3	1	-
6 "	(= 7. " )	5	2	7	5	2	-	-
0 bis 6 Tage	(in den ersten 7 Lebenstagen)	110	85	195	97	81	13	4
7 Tage	(= 8. Lebenstag)	-	3	3	-	3	-	-
8 "	(= 9. " )	2	1	3	2	1	-	-
9 "	(= 10. " )	4	1	5	2	1	2	-
10 "	(= 11. " )	3	3	6	3	2	-	1
11 "	(= 12. " )	4	-	4	4	-	-	-
12 "	(= 13. " )	1	1	2	1	1	-	-
13 "	(= 14. " )	3	2	5	2	2	1	-
14 bis 20 Tage	(= 15. bis 21. Lebenstag)	15	5	20	15	4	-	1
21 bis 27 Tage	(= 22. bis 28. Lebenstag)	5	13	18	5	12	-	1
0 bis 27 Tage	(in den ersten 28 Lebenstagen)	147	114	261	131	107	16	7
<b>Monate</b>								
0 bis unter 1	(= 1. Lebensmonat)	151	114	265	135	107	16	7
1 " " 2	(= 2. " )	19	14	33	15	14	4	-
2 " " 3	(= 3. " )	10	9	19	10	9	-	-
3 " " 4	(= 4. " )	13	7	20	10	5	3	2
4 " " 5	(= 5. " )	5	10	15	4	9	1	1
5 " " 6	(= 6. " )	5	4	9	4	4	1	-
6 " " 7	(= 7. " )	5	5	10	5	5	-	-
7 " " 8	(= 8. " )	7	5	12	7	5	-	-
8 " " 9	(= 9. " )	4	-	4	4	-	-	-
9 " " 10	(= 10. " )	5	3	8	5	3	-	-
10 " " 11	(= 11. " )	6	5	11	6	4	-	1
11 " " 12	(= 12. " )	-	4	4	-	4	-	-
<b>0 bis unter 12 Monate</b>								
( im ersten Lebensjahr) insgesamt		230	180	410	205	169	25	11
davon: Geborene im Berichtsjahr		196	154	350	174	145	22	9
Geborene im Vorjahr		34	26	60	31	24	3	2

52. Gestorbene in Baden-Württemberg 2000 nach Geschlecht und Staatsangehörigkeit

Geschlecht	Staatsangehörigkeit							Gestorbene	
	deutsch	griechisch	italienisch	jugo- slawisch	spanisch	türkisch	übrige Staaten	insgesamt	%
Männlich	42 367	106	296	132	54	339	787	44 081	46,2
Weiblich	50 355	45	136	82	24	162	469	51 273	53,8
Gestorbene insgesamt	92 722	151	432	214	78	501	1 256	95 354	X
%	97,2	0,2	0,5	0,2	0,1	0,5	1,3	X	100

53. Säuglingssterblichkeit und perinatale Sterblichkeit in Baden-Württemberg seit 1946

Jahr	Lebend- geborene	Gestorbene Säuglinge				Totgeborene		Perinatale Sterblichkeit – Totgeborene und Gestorbene in den ersten 7 Lebenstagen –	
		im 1. Lebensjahr		in den ersten 7 Lebenstagen					
		Anzahl	auf 1 000 Lebend- geborene <sup>1)</sup>	Anzahl	auf 1 000 Lebend- geborene	Anzahl	auf 1 000 Lebend- und Totgeborene	Anzahl	auf 1 000 Lebend- und Totgeborene
1946	92 548	7 981	86,2	2 947	31,8	2 062	21,8	5 009	52,9
1947	99 062	7 663	77,4	2 759	27,9	1 971	19,5	4 730	46,8
1948	103 228	6 522	63,2	2 819	27,3	2 051	19,5	4 870	46,3
1949	107 191	5 771	53,8	2 691	25,1	2 226	20,3	4 917	44,9
1950	107 222	5 458	50,9	2 925	27,3	2 289	20,9	5 214	47,6
1951	106 297	5 239	49,3	2 846	26,8	2 240	20,6	5 086	46,9
1952	108 921	4 820	44,3	2 824	25,9	2 048	18,5	4 872	43,9
1953	110 634	4 584	41,4	2 548	23,0	2 040	18,1	4 588	40,7
1954	114 566	4 460	38,9	2 516	22,0	2 303	19,7	4 819	41,2
1955	118 015	4 346	36,8	2 634	22,3	2 312	19,2	4 946	41,1
1956	125 941	4 296	34,1	2 569	20,4	2 188	17,1	4 757	37,1
1957	130 302	4 268	32,8	2 470	19,0	2 287	17,2	4 757	35,9
1958	133 806	4 460	33,5	2 740	20,5	2 005	14,8	4 745	34,9
1959	140 842	4 274	30,6	2 712	19,3	2 179	15,2	4 891	34,2
1960	145 353	4 400	30,4	2 834	19,5	2 144	14,5	4 978	33,7
1961	152 487	4 393	29,0	2 876	18,9	2 094	13,5	4 970	32,2
1962	154 047	4 114	26,7	2 727	17,7	2 107	13,5	4 834	31,0
1963	158 750	4 044	25,6	2 732	17,2	1 917	11,9	4 649	28,9
1964	160 988	3 785	23,6	2 648	16,4	1 919	11,8	4 567	28,0
1965	158 742	3 687	23,2	2 634	16,6	1 861	11,6	4 495	28,0
1966	160 802	3 498	21,8	2 502	15,6	1 759	10,8	4 261	26,2
1967	155 617	3 219	20,6	2 255	14,5	1 629	10,4	3 884	24,7
1968	147 961	3 037	20,4	2 141	14,5	1 490	10,0	3 631	24,3
1969	140 087	3 051	21,6	2 184	15,6	1 390	9,8	3 574	25,3
1970	128 212	2 704	20,8	1 904	14,9	1 239	9,6	3 143	24,3
1971	123 871	2 566	20,6	1 749	14,1	1 137	9,1	2 886	23,1
1972	112 845	2 191	19,2	1 478	13,1	964	8,5	2 442	21,5
1973	102 875	2 022	19,5	1 299	12,6	800	7,7	2 099	20,2
1974	102 206	1 826	17,9	1 165	11,4	763	7,4	1 928	18,7
1975	97 019	1 649	16,9	995	10,3	632	6,5	1 627	16,7
1976	95 492	1 341	14,0	757	7,9	632	6,6	1 389	14,5
1977	90 981	1 147	12,5	633	7,0	519	5,7	1 152	12,6
1978	89 924	1 054	11,7	542	6,0	505	5,6	1 047	11,6
1979	92 425	964	10,5	507	5,5	475	5,1	982	10,6
1980	99 721	1 023	10,3	485	4,9	482	4,8	967	9,7
1981	100 673	974	9,7	433	4,3	452	4,5	885	8,8
1982	100 268	974	9,7	447	4,5	461	4,6	908	9,0
1983	95 447	816	8,5	416	4,4	383	4,0	799	8,3
1984	94 414	708	7,5	324	3,4	390	4,1	714	7,5
1985	94 442	679	7,2	289	3,1	344	3,6	633	6,7
1986	101 616	685	6,8	305	3,0	399	3,9	704	6,9
1987	103 590	732	7,1	320	3,1	324	3,1	644	6,2
1988	110 627	707	6,4	297	2,7	377	3,4	674	6,1
1989	111 600	752	6,7	313	2,8	366	3,3	679	6,1
1990	118 579	762	6,5	304	2,6	386	3,2	690	5,8
1991	117 528	709	6,0	258	2,2	388	3,3	646	5,5
1992	117 559	594	5,1	265	2,3	331	2,8	596	5,1
1993	117 982	628	5,3	257	2,2	351	3,0	608	5,1
1994	113 398	577	5,1	265	2,3	465	4,1	730	6,4
1995	112 459	534	4,7	238	2,1	466	4,1	704	6,2
1996	114 657	527	4,6	252	2,2	475	4,1	727	6,3
1997	116 419	485	4,2	219	1,9	501	4,3	720	6,2
1998	111 056	471	4,2	221	2,0	387	3,5	608	5,5
1999	107 973	466	4,3	230	2,1	313	2,9	543	5,0
2000	106 182	410	3,9	195	1,8	414	3,9	609	5,7

1) Ab 1958 unter Berücksichtigung der Geburtenentwicklung der letzten 13 Monate.

#### 54. Gestorbene in Baden-Württemberg 2000 nach Altersgruppen, Geschlecht und Familienstand

Altersgruppe von ... bis unter ... Jahren	Männlich						Weiblich					
	Gestorbene insgesamt 1)		davon				Gestorbene insgesamt		davon			
	Anzahl	%	ledig	verheiratet	verwitwet	geschieden	Anzahl	%	ledig	verheiratet	verwitwet	geschieden
0 – 1	230	0,5	230	–	–	–	180	0,4	180	–	–	–
1 – 5	56	0,1	56	–	–	–	36	0,1	36	–	–	–
5 – 10	32	0,1	32	–	–	–	33	0,1	33	–	–	–
10 – 15	37	0,1	37	–	–	–	34	0,1	34	–	–	–
15 – 20	175	0,4	175	–	–	–	60	0,1	59	1	–	–
20 – 25	264	0,6	249	15	–	–	75	0,1	68	7	–	–
25 – 30	287	0,7	221	56	1	9	80	0,2	36	40	2	2
30 – 35	403	0,9	247	135	1	20	163	0,3	71	80	1	11
35 – 40	569	1,3	268	223	2	76	293	0,6	68	174	10	41
40 – 45	801	1,8	276	379	7	139	418	0,8	73	270	16	59
45 – 50	1 104	2,5	251	613	17	223	585	1,1	74	384	38	89
50 – 55	1 533	3,5	288	941	38	266	821	1,6	79	564	55	123
55 – 60	2 556	5,8	393	1 667	103	393	1 238	2,4	98	829	144	167
60 – 65	4 265	9,7	522	2 964	276	503	2 023	3,9	166	1 268	375	214
65 – 70	4 944	11,2	400	3 711	440	393	2 471	4,8	246	1 297	741	187
70 – 75	6 461	14,7	348	4 905	892	316	4 285	8,4	516	1 676	1 803	290
75 – 80	6 351	14,4	248	4 673	1 246	184	7 613	14,8	907	2 009	4 291	406
80 – 85	4 656	10,6	158	3 139	1 267	92	7 419	14,5	714	1 121	5 209	375
85 – 90	5 901	13,4	168	3 199	2 436	98	12 591	24,6	1 173	1 001	9 921	496
90 – 95	2 832	6,4	85	1 074	1 616	57	8 323	16,2	896	289	6 869	269
95 und älter	624	1,4	23	160	433	8	2 532	4,9	341	27	2 090	74
<b>Insgesamt</b>	<b>44 081</b>	<b>X</b>	<b>4 675</b>	<b>27 854</b>	<b>8 775</b>	<b>2 777</b>	<b>51 273</b>	<b>X</b>	<b>5 868</b>	<b>11 037</b>	<b>31 565</b>	<b>2 803</b>
<b>%</b>	<b>X</b>	<b>100</b>	<b>10,6</b>	<b>63,2</b>	<b>19,9</b>	<b>6,3</b>	<b>X</b>	<b>100</b>	<b>11,4</b>	<b>21,5</b>	<b>61,6</b>	<b>5,5</b>

1) Einschließlich unbekanntem Familienstand.

#### 55. Sterbeziffern in Baden-Württemberg seit 1950 nach Altersgruppen und Geschlecht

– Gestorbene einer Altersgruppe auf 1 000 Lebende der Bevölkerung gleichen Alters –

Alter von ... bis unter ... Jahren	Altersspezifische Sterbeziffern													
	Männlich							Weiblich						
	1950	1961	1970	1980	1990	1995	2000	1950	1961	1970	1980	1990	1995	2000
0 – 1	61,9	34,3	23,3	11,4	7,4	5,2	4,2	45,7	26,6	18,4	9,9	5,7	4,2	3,5
1 – 5	2,3	1,4	1,0	0,6	0,4	0,3	0,2	2,0	1,2	0,8	0,5	0,4	0,2	0,2
5 – 10	0,8	0,7	0,6	0,4	0,2	0,1	0,1	0,7	0,4	0,4	0,2	0,1	0,1	0,1
10 – 15	0,7	0,5	0,4	0,3	0,2	0,2	0,1	0,5	0,2	0,3	0,2	0,1	0,1	0,1
15 – 20	1,2	1,2	1,5	1,1	0,7	0,7	0,6	0,9	0,5	0,5	0,4	0,3	0,3	0,2
20 – 25	2,1	1,6	1,7	1,4	1,0	1,0	0,9	1,2	0,6	0,5	0,4	0,4	0,3	0,3
25 – 30	2,1	1,6	1,5	1,1	1,0	0,9	0,8	1,4	0,7	0,7	0,5	0,4	0,4	0,2
30 – 35	2,2	1,6	1,8	1,2	1,2	1,0	0,9	1,8	1,0	0,8	0,7	0,5	0,4	0,4
35 – 40	3,0	2,4	2,4	1,9	1,5	1,5	1,2	2,2	1,6	1,3	1,0	0,9	0,8	0,7
40 – 45	4,1	2,9	3,4	3,1	2,3	2,3	1,9	2,8	2,2	2,0	1,5	1,3	1,3	1,1
45 – 50	6,1	5,2	5,5	5,1	4,0	3,5	3,2	4,4	3,6	3,3	2,4	2,1	1,9	1,7
50 – 55	9,2	8,7	8,1	7,9	6,2	5,9	5,0	6,2	5,2	4,9	3,6	2,9	3,1	2,7
55 – 60	14,6	15,3	13,8	12,2	10,4	9,4	8,1	10,0	7,7	7,0	5,6	4,8	4,2	4,0
60 – 65	22,5	25,1	23,7	18,3	16,9	15,5	12,7	16,7	13,4	11,7	9,0	7,6	6,8	5,9
65 – 70	36,1	38,9	41,7	32,0	26,5	24,9	20,8	29,1	22,4	21,4	14,9	12,6	11,4	9,6
70 – 75	60,4	59,2	63,6	53,5	42,1	40,0	34,6	53,3	41,0	38,6	28,5	21,6	20,2	17,6
75 – 80	100,9	96,3	97,7	87,1	71,3	62,5	54,3	89,4	75,9	71,5	54,7	41,4	35,0	33,3
80 – 85	160,3	155,6	149,6	131,0	117,8	106,0	90,7	147,6	129,3	121,6	99,7	80,2	70,6	61,5
85 – 90	247,7	236,8	226,9	196,7	190,0	169,7	161,1	226,6	208,8	200,9	169,3	146,4	130,6	121,6
90 und älter	352,2	341,7	332,7	236,5	302,4	268,4	231,0	339,5	311,7	326,8	247,4	263,6	238,6	225,3
<b>Insgesamt</b>	<b>11,3</b>	<b>11,0</b>	<b>10,8</b>	<b>10,1</b>	<b>9,7</b>	<b>9,1</b>	<b>8,6</b>	<b>9,8</b>	<b>9,5</b>	<b>10,0</b>	<b>9,8</b>	<b>10,4</b>	<b>9,9</b>	<b>9,6</b>

56. Gestorbene in Baden-Württemberg 2000 nach ausgewählten Todesursachen, Altersgruppen und Geschlecht

Todesursache (Pos.-Nr. der ICD10)		Ge- schlecht	Alter von ... bis unter ... Jahre						
			insgesamt	u. 1	1 – 5	5 – 10	10 – 15	15 – 20	20 – 25
Bestimmte infektiöse und parasitäre Krankheiten (A00-B99)		m	713	3	4	–	–	1	5
		w	696	1	6	–	2	2	2
		z	1 409	4	10	–	2	3	7
darunter	Tuberkulose der Atmungsorgane (A15, A16)	m	33	–	–	–	–	–	–
		w	22	–	–	–	–	–	–
		z	55	–	–	–	–	–	–
	Tuberkulose sonst. Organe, des Nervensystems, Miliartuberkulose (A17-A19)	m	3	–	–	–	–	–	
		w	6	–	–	–	–	–	
		z	9	–	–	–	–	–	
	Folgezustände der Tuberkulose (B90)	m	6	–	–	–	–	–	
		w	5	–	–	–	–	–	
		z	11	–	–	–	–	–	
	HIV-Krankheit (B20-B24)	m	58	–	–	–	–	–	
		w	13	–	–	–	–	–	
		z	71	–	–	–	–	–	
Bösartige Neubildungen (C00-C97)		m	12 126	3	4	5	12	11	14
		w	11 566	–	2	10	7	8	5
		z	23 692	3	6	15	19	19	19
darunter	der Lippe, der Mundhöhle und des Pharynx (C00-C14)	m	476	–	–	–	–	–	–
		w	123	–	1	–	–	–	–
		z	599	–	1	–	–	–	–
	des Ösophagus ( C15)	m	334	–	–	–	–	–	
		w	96	–	–	–	–	–	
		z	430	–	–	–	–	–	
	des Magens (C16)	m	749	–	–	–	–	–	
		w	696	–	–	–	–	–	
		z	1 445	–	–	–	–	–	
	des Dickdarmes, ausgen. Mastdarm (C18)	m	1 133	–	–	–	–	–	
		w	1 282	–	–	–	–	1	
		z	2 415	–	–	–	–	1	
	des Mastdarmes (C19-C21)	m	497	–	–	–	–	–	
		w	435	–	–	–	–	–	
		z	932	–	–	–	–	–	
	der Leber, Gallenblase und Gallenwege (C22-C24)	m	584	1	1	–	–	–	
		w	498	–	–	–	–	1	
		z	1 082	1	1	–	–	1	
	der Bauchspeicheldrüse (C25)	m	732	–	–	–	–	–	
		w	794	–	–	–	–	–	
		z	1 526	–	–	–	–	–	
	der Atmungsorgane und sonstiger intrathorakaler Organe (C30-C39)	m	2 812	–	–	–	–	–	
		w	963	–	–	–	–	–	
		z	3 775	–	–	–	–	–	
	darunter: der Luftröhre, Bronchien und Lunge (C33, C34)	m	2 604	–	–	–	–	–	
		w	923	–	–	–	–	–	
		z	3 527	–	–	–	–	–	
	Melanom und sonstige bösartige Neubildungen der Haut (C43, C44)	m	177	–	1	–	–	1	
		w	175	–	–	–	–	–	
		z	352	–	1	–	–	1	
	der Brustdrüse (C50)	m	27	–	–	–	–	–	
		w	2 224	–	–	–	–	–	
		z	2 251	–	–	–	–	–	
	der Gebärmutter (C53-C55)	m	–	–	–	–	–	–	
		w	493	–	–	–	–	–	
		z	493	–	–	–	–	–	
	des Eierstocks und sonstiger n.n.b. weiblicher Genitalorgane (C56, C57)	w	767	–	–	–	1	1	
		z	767	–	–	–	1	1	
	der Prostata (C61)	m	1 307	–	–	–	–	–	
		w	–	–	–	–	–	–	
		z	1 307	–	–	–	–	–	
	der Harnorgane (C64-C68)	m	825	–	–	–	–	–	
		w	504	–	–	–	–	–	
		z	1 329	–	–	–	–	–	
	des Auges, des Gehirns und sonst. Teilen des Zentralnervensystems C69-C72)	m	339	–	–	2	3	3	
		w	283	–	–	6	4	–	
		z	622	–	–	8	7	3	



Alter von ... bis unter ... Jahre													Geschlecht	Pos.-Nr. der ICD 10
25 – 30	30 – 35	35 – 40	40 – 45	45 – 50	50 – 55	55 – 60	60 – 65	65 – 70	70 – 75	75 – 80	80 – 85	85 u.m.		
3	9	27	22	35	30	39	63	69	108	98	63	134	m	(A00-B99)
2	5	10	9	7	11	5	36	54	68	112	87	277	w	
5	14	37	31	42	41	44	99	123	176	210	150	411	z	
-	-	-	4	1	2	1	-	1	8	8	3	5	m	(A15, A16)
-	-	-	-	-	1	-	-	5	1	4	3	8	w	
-	-	-	4	1	3	1	-	6	9	12	6	13	z	
-	-	-	1	2	-	-	-	-	-	-	-	-	m	(A17-A19)
-	-	-	-	-	1	-	2	-	-	2	-	1	w	
-	-	-	1	2	1	-	2	-	-	2	-	1	z	
-	-	-	1	-	-	1	-	-	-	2	1	1	m	(B90)
-	-	-	-	-	-	-	1	1	1	2	-	-	w	
-	-	-	1	-	-	1	1	1	1	4	1	1	z	
1	6	12	6	7	7	4	10	4	-	1	-	-	m	(B20-B24)
1	3	5	3	-	-	-	-	-	1	-	-	-	w	
2	9	17	9	7	7	4	10	4	1	1	-	-	z	
31	52	85	171	314	543	1 003	1 613	1 802	2 186	1 766	1 043	1 468	m	(C00-C97)
25	37	116	188	307	430	682	1 056	1 083	1 466	2 034	1 433	2 677	w	
56	89	201	359	621	973	1 685	2 669	2 885	3 652	3 800	2 476	4 145	z	
-	-	6	25	34	59	96	84	69	49	29	12	13	m	(C00-C14)
-	1	4	3	11	12	7	15	8	16	12	10	23	w	
-	1	10	28	45	71	103	99	77	65	41	22	36	z	
1	1	4	7	15	25	45	64	55	46	36	14	21	m	(C15)
-	-	-	2	2	2	6	14	12	11	14	9	24	w	
1	1	4	9	17	27	51	78	67	57	50	23	45	z	
1	4	5	9	25	32	51	80	109	118	125	71	119	m	(C16)
2	-	5	8	13	22	23	56	54	72	133	86	222	w	
3	4	10	17	38	54	74	136	163	190	258	157	341	z	
3	3	6	7	15	36	71	144	167	244	173	109	155	m	(C18)
2	-	3	6	16	18	51	85	93	158	245	183	421	w	
5	3	9	13	31	54	122	229	260	402	418	292	576	z	
2	1	2	-	17	12	46	70	77	108	64	36	62	m	(C19-C21)
2	-	7	2	15	9	20	47	41	49	55	68	120	w	
4	1	9	2	32	21	66	117	118	157	119	104	182	z	
-	4	3	7	8	21	41	82	111	112	99	48	46	m	(C22-C24)
-	1	-	4	5	7	19	35	55	74	127	54	116	w	
-	5	3	11	13	28	60	117	166	186	226	102	162	z	
-	3	2	7	14	36	74	116	116	124	112	61	67	m	(C25)
-	-	3	2	16	18	43	70	79	98	159	126	180	w	
-	3	5	9	30	54	117	186	195	222	271	187	247	z	
1	3	10	42	90	159	294	441	497	566	407	161	141	m	(C30-C39)
2	4	3	25	36	66	79	106	119	143	172	91	117	w	
3	7	13	67	126	225	373	547	616	709	579	252	258	z	
1	3	10	34	77	141	263	412	459	527	384	157	136	m	(C33, C34)
2	4	3	25	34	64	76	102	111	138	166	86	112	w	
3	7	13	59	111	205	339	514	570	665	550	243	248	z	
2	2	8	5	5	13	22	22	22	26	21	13	14	m	(C43, C44)
1	1	6	6	8	7	10	15	26	21	22	15	36	w	
3	3	14	11	13	20	32	37	48	47	43	28	50	z	
-	-	-	-	1	-	2	-	4	7	6	3	4	m	(C50)
2	15	40	64	102	135	201	275	211	265	284	212	418	w	
2	15	40	64	103	135	203	275	215	272	290	215	422	z	
-	-	-	-	-	-	-	-	-	-	-	-	-	m	(C53-C55)
2	-	14	20	14	19	29	46	44	54	87	68	96	w	
2	-	14	20	14	19	29	46	44	54	87	68	96	z	
-	-	-	-	-	-	-	-	-	-	-	-	-	m	(C56, C57)
-	1	3	10	13	22	64	85	91	102	164	90	119	w	
-	1	3	10	13	22	64	85	91	102	164	90	119	z	
-	-	-	-	3	10	31	96	132	207	238	190	400	m	(C61)
-	-	-	-	-	-	-	-	-	-	-	-	-	w	
-	-	-	-	3	10	31	96	132	207	238	190	400	z	
-	1	2	4	12	20	40	97	122	148	138	104	137	m	(C64-C68)
-	1	1	1	3	14	21	30	47	68	83	71	164	w	
-	2	3	5	15	34	61	127	169	216	221	175	301	z	
5	8	9	19	20	22	35	58	43	47	26	27	6	m	C69-C72)
2	8	9	9	13	15	21	42	37	37	46	13	21	w	
7	16	18	28	33	37	56	100	80	84	72	40	27	z	

Noch: 56. Gestorbene in Baden-Württemberg 2000 nach ausgewählten Todesursachen, Altersgruppen und Geschlecht

Todesursache (Pos.-Nr. der ICD10)		Ge- schlecht	Alter von ... bis unter ... Jahre						
			insgesamt	u. 1	1 – 5	5 – 10	10 – 15	15 – 20	20 – 25
des lymphatischen, blutbildenden und verwandten Gewebes (C81-C96)		m	867	1	2	1	4	5	2
		w	903	–	1	2	1	–	1
		z	1 770	1	3	3	5	5	3
Gutartige Neubildungen, Carzinoma in Situ, Neubildungen unsicheren oder unbekannten Verhaltens (D00-D48)		m	464	2	2	1	1	–	–
		w	613	–	–	2	–	–	2
		z	1 077	2	2	3	1	–	2
Krankheiten des Blutes und der blutbildenden Organe sowie bestimmte Störungen mit Beteiligung des Immunsystems (D50-D89)		m	127	1	–	–	–	–	1
		w	212	1	1	–	–	1	1
		z	339	2	1	–	–	1	2
Endokrine, Ernährungs- und Stoffwechselkrankheiten (E00-E90)		m	1 704	2	4	–	2	6	2
		w	2 926	2	2	3	–	–	3
		z	4 630	4	6	3	2	6	5
darunter Diabetes Mellitus (E10-E14)		m	1 497	–	–	–	–	1	1
		w	2 678	–	–	–	–	–	1
		z	4 175	–	–	–	–	1	2
Psychische Verhaltensstörungen, Krankheiten des Nervensystems (F00-G99)		m	1 661	7	1	5	2	16	51
		w	1 660	3	1	4	3	6	4
		z	3 321	10	2	9	5	22	55
Krankheiten des Auges und der Augenanhangsgebilde (H00-H59)		m	–	–	–	–	–	–	–
		w	–	–	–	–	–	–	–
		z	–	–	–	–	–	–	–
Krankheiten des Ohres und des Warzenfortsatzes (H60-H95)		m	2	–	–	–	–	–	–
		w	–	–	–	–	–	–	–
		z	2	–	–	–	–	–	–
Krankheiten des Kreislaufsystems (I00-I99)		m	17 302	4	4	2	4	6	16
		w	24 208	2	3	2	2	4	4
		z	41 510	6	7	4	6	10	20
darunter Akuter Myokardinfarkt (I21)		m	4 040	–	–	–	–	–	2
		w	3 456	–	–	–	–	–	–
		z	7 496	–	–	–	–	–	2
Sonstige ischämische und chronische Herzkrankheiten (I20, I22, I24, I25)		m	3 820	–	–	–	–	–	–
		w	4 379	–	–	–	–	–	–
		z	8 199	–	–	–	–	–	–
Sonstige Formen der Herzkrankheiten (I30-I52)		m	3 423	–	4	1	3	4	6
		w	6 248	2	2	1	1	2	1
		z	9 671	2	6	2	4	6	7
darunter Herzinsuffizienz, Komplikationen einer Herzkrankheit und ungenau beschriebene Herzkrankheit (I50,I51)		m	1 799	–	1	–	–	1	4
		w	4 229	–	–	–	–	1	1
		z	6 028	–	1	–	–	2	5
Zerebrovaskuläre Krankheiten (I60-I69)		m	3 785	–	–	1	–	1	6
		w	6 367	–	–	1	–	1	1
		z	10 152	–	–	2	–	2	7
Krankheiten des Atmungssystems (J00-J99)		m	2 920	3	1	–	–	1	3
		w	2 885	2	–	–	2	2	3
		z	5 805	5	1	–	2	3	6
darunter Pneumonie (J12-J18)		m	657	–	1	–	–	–	2
		w	1 029	1	–	–	–	–	1
		z	1 686	1	1	–	–	–	3
Grippe (J10, J11)		m	25	–	–	–	–	–	–
		w	48	–	–	–	–	–	–
		z	73	–	–	–	–	–	–
Bronchitis (J20, J2, J40-J42, J448)		m	358	1	–	–	–	–	–
		w	381	–	–	–	2	1	–
		z	739	1	–	–	2	1	–
Emphysem (J43)		m	210	–	–	–	–	–	–
		w	167	–	–	–	–	–	–
		z	377	–	–	–	–	–	–
Asthma (J45-J46)		m	256	–	–	–	–	1	–
		w	289	–	–	–	–	–	1
		z	545	–	–	–	–	1	–

Alter von ... bis unter ... Jahre													Ge- schlecht	Pos.-Nr. der ICD 10
25 – 30	30 – 35	35 – 40	40 – 45	45 – 50	50 – 55	55 – 60	60 – 65	65 – 70	70 – 75	75 – 80	80 – 85	85 u.m.		
4	5	11	16	20	37	57	98	117	175	124	85	103	m	(C81-C96)
4	3	8	11	14	27	35	62	88	142	176	129	199	w	
8	8	19	27	34	64	92	160	205	317	300	214	302	z	
–	3	3	3	3	10	20	43	54	60	90	60	109	m	(D00-D48)
–	4	1	5	7	7	10	22	40	49	85	104	275	w	
–	7	4	8	10	17	30	65	94	109	175	164	384	z	
1	–	1	2	5	2	7	11	18	20	10	14	34	m	(D50-D89)
–	2	–	–	3	2	5	11	3	18	40	31	93	w	
1	2	1	2	8	4	12	22	21	38	50	45	127	z	
–	7	13	17	37	40	74	155	213	285	273	232	342	m	(E00-E90)
3	4	8	6	12	12	27	58	129	264	524	523	1 346	w	
3	11	21	23	49	52	101	213	342	549	797	755	1 688	z	
–	3	7	12	18	30	59	126	182	264	249	219	326	m	(E10-E14)
1	2	2	4	8	8	20	50	110	230	480	493	1 269	w	
1	5	9	16	26	38	79	176	292	494	729	712	1 595	z	
57	62	68	65	69	57	99	143	144	162	189	189	275	m	(F00-G99)
6	12	16	23	28	36	52	56	64	152	281	267	646	w	
63	74	84	88	97	93	151	199	208	314	470	456	921	z	
–	–	–	–	–	–	–	–	–	–	–	–	–	m	(H00-H59)
–	–	–	–	–	–	–	–	–	–	–	–	–	w	
–	–	–	–	–	–	–	–	–	–	–	–	–	z	
–	–	–	–	–	–	1	–	–	–	–	–	1	m	(H60-H95)
–	–	–	–	–	–	–	–	–	–	–	–	–	w	
–	–	–	–	–	–	1	–	–	–	–	–	1	z	
11	34	84	183	278	427	693	1 392	1 741	2 515	2 809	2 178	4 921	m	(I00-I99)
10	23	36	74	100	140	204	458	735	1 620	3 362	3 788	13 641	w	
21	57	120	257	378	567	897	1 850	2 476	4 135	6 171	5 966	18 562	z	
3	14	28	68	121	189	260	468	531	673	641	400	642	m	(I21)
1	2	7	16	20	29	65	120	200	401	656	574	1 365	w	
4	16	35	84	141	218	325	588	731	1 074	1 297	974	2 007	z	
–	1	11	28	31	67	133	308	382	616	682	508	1 053	m	(I20, I22, I24, I25)
–	1	2	3	6	17	27	55	125	264	627	703	2 549	w	
–	2	13	31	37	84	160	363	507	880	1 309	1 211	3 602	z	
7	8	23	37	45	83	116	216	300	394	451	417	1 308	m	(I30-I52)
4	3	6	11	22	32	30	86	114	324	711	882	4 014	w	
11	11	29	48	67	115	146	302	414	718	1 162	1 299	5 322	z	
2	1	9	11	5	21	19	59	102	161	231	235	937	m	(I50,I51)
2	2	1	3	8	10	10	38	39	158	386	554	3 016	w	
4	3	10	14	13	31	29	97	141	319	617	789	3 953	z	
1	5	9	25	45	48	100	243	317	519	667	560	1 238	m	(I60-I69)
4	9	12	28	32	34	49	116	165	359	897	1 044	3 615	w	
5	14	21	53	77	82	149	359	482	878	1 564	1 604	4 853	z	
4	7	8	17	23	40	78	191	258	458	514	403	911	m	(J00-J99)
1	4	5	3	12	27	37	65	120	212	403	401	1 586	w	
5	11	13	20	35	67	115	256	378	670	917	804	2 497	z	
–	3	3	2	3	6	9	26	27	47	92	104	332	m	(J12-J18)
1	1	3	2	3	4	5	10	16	39	100	119	724	w	
1	4	6	4	6	10	14	36	43	86	192	223	1 056	z	
1	–	–	–	–	–	–	–	–	4	2	3	15	m	(J10, J11)
–	–	–	–	–	–	–	–	2	1	4	6	35	w	
1	–	–	–	–	–	–	–	2	5	6	9	50	z	
–	–	–	–	–	5	4	18	24	41	64	43	158	m	(J20,J21,J40- J42,J448)
–	1	–	–	–	3	3	3	12	19	42	60	235	w	
–	1	–	–	–	8	7	21	36	60	106	103	393	z	
–	–	–	2	6	1	10	21	20	40	32	23	55	m	(J43)
–	1	–	–	–	4	4	7	9	19	28	24	71	w	
–	1	–	2	6	5	14	28	29	59	60	47	126	z	
3	3	2	5	6	8	10	26	33	39	51	29	40	m	(J45-J46)
–	1	1	1	5	9	10	14	30	36	48	44	89	w	
3	4	3	6	11	17	20	40	63	75	99	73	129	z	

Noch: 56. Gestorbene in Baden-Württemberg 2000 nach ausgewählten Todesursachen, Altersgruppen und Geschlecht

Todesursache (Pos.-Nr. der ICD10)		Ge- schlecht	Alter von ... bis unter ... Jahre						
			insgesamt	u. 1	1 – 5	5 – 10	10 – 15	15 – 20	20 – 25
Krankheiten des Verdauungssystems (K00-K93)		m	2 743	1	1	2	1	–	2
		w	2 422	4	–	2	2	–	–
		z	5 165	5	1	4	3	–	2
darunter Magen- und Zwölffingerdarmgeschwür (K25, K26)		m	200	–	–	–	–	–	–
		w	260	–	–	–	–	–	–
		z	460	–	–	–	–	–	–
Darmverschluss ohne Angabe eines Eingeweidebruchs (K56)		m	94	–	–	–	–	–	–
		w	226	–	–	–	–	–	–
		z	320	–	–	–	–	–	–
Alkoholische Leberkrankheit (K70)		m	835	–	–	–	–	–	–
		w	309	–	–	–	–	–	–
		z	1 144	–	–	–	–	–	–
Sonstige Krankheiten der Leber, Krankheiten der Gallenblase, der Gallenwege und des Pankreas (K71-K77, K80-K87)		m	929	1	–	1	–	–	–
		w	597	1	–	–	–	–	–
		z	1 526	2	–	1	–	–	–
Krankheiten der Haut, der Unterhaut, des Muskelskelettsystems und des Bindegewebes (L00-M99)		m	132	–	1	–	–	–	1
		w	329	–	–	–	–	–	1
		z	461	–	1	–	–	–	2
Krankheiten des Urogenitalsystems (N00-N99)		m	641	–	1	–	–	–	–
		w	761	1	2	–	–	–	–
		z	1 402	1	3	–	–	–	–
darunter Nephritis, nephrot. Syndrom und Schrumpfnieren (N00-N05, N26)		m	23	–	1	–	–	–	–
		w	24	–	–	–	–	–	–
		z	47	–	1	–	–	–	–
Prostatahyperplasie (N40)		m	22	–	–	–	–	–	–
		w	–	–	–	–	–	–	–
		z	22	–	–	–	–	–	–
Komplikationen in der Schwangerschaft, bei Entbindung und im Wochenbett (O00-O99)		m	–	–	–	–	–	–	–
		w	3	–	–	–	–	–	–
		z	3	–	–	–	–	–	–
Bestimmte Zustände, die ihren Ursprung in der Perinatalperiode haben (P00-P96)		m	87	85	2	–	–	–	–
		w	77	75	1	–	–	–	–
		z	164	160	3	–	–	–	–
Angeborene Fehlbildungen, Deformitäten und Chromosomenanomalien (Q00-Q99)		m	124	79	11	2	1	5	2
		w	112	63	8	3	3	3	1
		z	236	142	19	5	4	8	3
Symptome und abnorme und klinische Laborbefunde, die anderenorts nicht klassifiziert sind (R00-R99)		m	566	32	3	3	–	3	1
		w	1 140	22	2	–	1	2	–
		z	1 706	54	5	3	1	5	1
Sterbefälle nach äußeren Ursachen (V01-Y89)		m	2 770	8	17	12	14	126	166
		w	1 663	4	8	7	12	32	49
		z	4 433	12	25	19	26	158	215
darunter Unfälle (V01-X59)		m	1 435	5	17	10	10	92	114
		w	839	4	4	5	9	21	31
		z	2 274	9	21	15	19	113	145
darunter Transportmittelunfälle (V01-V99)		m	675	1	8	4	6	77	95
		w	214	–	1	2	8	20	28
		z	889	1	9	6	14	97	123
Stürze (W00-W19)		m	415	1	3	–	1	6	1
		w	446	2	–	–	–	–	–
		z	861	3	3	–	1	6	1
Selbstmord und Selbstbeschädigung (X60-X84)		m	1 072	–	–	–	2	28	43
		w	369	–	–	–	1	8	13
		z	1 441	–	–	–	3	36	56
Tätlicher Angriff (X85-Y09)		m	29	2	–	2	1	–	2
		w	41	–	4	1	2	3	4
		z	70	2	4	3	3	3	6
Sterbefälle insgesamt (A00-T98)		m	44 081	230	56	32	37	175	264
		w	51 273	180	36	33	34	60	75
		z	95 354	410	92	65	71	235	339

Alter von ... bis unter ... Jahre													Ge- schlecht	Pos.-Nr. der ICD 10
25 – 30	30 – 35	35 – 40	40 – 45	45 – 50	50 – 55	55 – 60	60 – 65	65 – 70	70 – 75	75 – 80	80 – 85	85 u.m.		
6	15	46	101	146	168	275	375	387	365	288	191	373	m	(K00-K93)
–	12	26	40	44	63	118	130	131	219	340	323	968	w	
6	27	72	141	190	231	393	505	518	584	628	514	1 341	z	
1	–	1	4	5	7	10	13	18	30	26	24	61	m	(K25, K26)
–	–	–	1	–	1	3	6	6	22	38	35	148	w	
1	–	1	5	5	8	13	19	24	52	64	59	209	z	
–	1	1	–	1	2	3	7	8	13	13	14	31	m	(K56)
–	–	–	–	–	2	1	3	4	13	38	37	128	w	
–	1	1	–	1	4	4	10	12	26	51	51	159	z	
4	10	25	56	80	87	128	154	145	82	33	19	12	m	(K70)
–	4	17	24	23	41	58	54	29	28	13	13	5	w	
4	14	42	80	103	128	186	208	174	110	46	32	17	z	
–	4	16	31	49	46	100	151	160	145	100	51	74	m	(K71-K77, K80-K87)
–	6	5	11	13	15	42	44	52	79	91	79	159	w	
–	10	21	42	62	61	142	195	212	224	191	130	233	z	
–	–	3	1	–	5	3	11	18	22	14	17	36	m	(L00-M99)
–	1	1	1	2	8	4	17	14	31	68	44	137	w	
–	1	4	2	2	13	7	28	32	53	82	61	173	z	
2	1	–	5	10	10	23	32	48	76	94	99	240	m	(N00-N99)
–	1	–	3	6	5	7	15	25	48	125	124	399	w	
2	2	–	8	16	15	30	47	73	124	219	223	639	z	
1	–	–	–	1	–	1	1	2	7	3	2	4	m	(N00-N05, N26)
–	–	–	–	–	1	–	1	–	1	2	5	14	w	
1	–	–	–	1	1	1	2	2	8	5	7	18	z	
–	–	–	–	–	–	–	–	–	2	2	6	12	m	(N40)
–	–	–	–	–	–	–	–	–	–	–	–	–	w	
–	–	–	–	–	–	–	–	–	2	2	6	12	z	
–	–	–	–	–	–	–	–	–	–	–	–	–	m	(O00-O99)
1	–	2	–	–	–	–	–	–	–	–	–	–	w	
1	–	2	–	–	–	–	–	–	–	–	–	–	z	
–	–	–	–	–	–	–	–	–	–	–	–	–	m	(P00-P96)
–	1	–	–	–	–	–	–	–	–	–	–	–	w	
–	1	–	–	–	–	–	–	–	–	–	–	–	z	
–	3	4	–	2	2	3	2	1	3	1	–	3	m	(Q00-Q99)
2	2	3	1	3	3	3	2	2	3	4	2	1	w	
2	5	7	1	5	5	6	4	3	6	5	2	4	z	
8	10	9	7	13	22	30	31	30	43	34	47	240	m	(R00-R99)
–	4	7	9	3	7	7	14	12	25	69	100	856	w	
8	14	16	16	16	29	37	45	42	68	103	147	1 096	z	
164	201	218	207	169	177	208	203	161	158	171	120	270	m	(V01-Y89)
30	51	62	56	51	70	77	83	59	110	166	192	544	w	
194	252	280	263	220	247	285	286	220	268	337	312	814	z	
97	95	96	101	82	78	98	93	78	85	87	64	133	m	(V01-X59)
11	21	24	21	17	32	31	39	31	61	105	114	258	w	
108	116	120	122	99	110	129	132	109	146	192	178	391	z	
79	62	51	57	45	32	38	30	19	17	25	16	13	m	(V01-V99)
11	18	16	9	8	15	7	12	11	16	10	15	7	w	
90	80	67	66	53	47	45	42	30	33	35	31	20	z	
–	5	13	15	14	21	27	35	42	49	48	36	98	m	(W00-W19)
–	–	3	6	1	8	6	18	14	30	78	78	202	w	
–	5	16	21	15	29	33	53	56	79	126	114	300	z	
58	94	110	94	79	86	94	96	74	57	62	31	64	m	(X60-X84)
13	23	26	29	29	29	42	37	19	32	29	20	19	w	
71	117	136	123	108	115	136	133	93	89	91	51	83	z	
1	4	3	6	3	1	–	1	1	2	–	–	–	m	(X85-Y09)
6	4	5	2	–	4	–	3	–	2	1	–	–	w	
7	8	8	8	3	5	–	4	1	4	1	–	–	z	
287	403	569	801	1 104	1 533	2 556	4 265	4 944	6 461	6 351	4 656	9 357	m	(A00-T98)
80	163	293	418	585	821	1 238	2 023	2 471	4 285	7 613	7 419	23 446	w	
367	566	862	1 219	1 689	2 354	3 794	6 288	7 415	10 746	13 964	12 075	32 803	z	

57. Gestorbene in Baden-Württemberg seit 1936/38 nach Geschlecht und Familienstand

Jahr	Gestorbene insgesamt <sup>1)</sup>	Männlich						Weiblich					
		Gestorbene insgesamt		davon				Gestorbene insgesamt		davon			
		Anzahl	%	ledig	ver- heiratet	verwitwet	ge- schieden	Anzahl	%	ledig	ver- heiratet	verwitwet	ge- schieden
1936/38	62 470	31 636	50,6	.	.	.	.	30 834	49,4	.	.	.	.
1946	70 722	36 592	51,7	10 682	18 241	7 251	321	34 130	48,3	10 365	10 578	12 781	370
1947	69 834	35 652	51,1	9 826	17 968	7 412	305	34 182	48,9	9 874	10 373	13 562	349
1948	67 340	33 903	50,3	8 490	17 677	7 339	359	33 437	49,7	8 705	10 464	13 859	400
1949	66 907	33 128	49,5	7 454	17 892	7 430	344	33 779	50,5	8 112	10 425	14 767	472
1950	67 353	33 535	49,8	7 123	18 469	7 529	403	33 818	50,2	7 578	10 767	15 019	451
1951	69 948	35 161	50,3	6 974	19 563	8 149	460	34 787	49,7	7 527	10 996	15 774	488
1952	69 332	35 039	50,5	6 588	19 755	8 206	482	34 293	49,5	7 273	10 813	15 636	562
1953	75 631	38 269	50,6	6 751	21 628	9 300	542	37 362	49,4	7 271	11 519	17 813	597
1954	70 108	35 644	50,8	6 414	20 461	8 239	521	34 464	49,2	6 888	10 706	16 306	561
1955	73 643	37 442	50,8	6 453	21 755	8 658	574	36 201	49,2	7 323	10 846	17 425	606
1956	75 784	38 641	51,0	6 360	22 680	8 991	602	37 143	49,0	7 243	11 156	18 090	654
1957	79 417	40 528	51,0	6 641	23 941	9 257	688	38 889	49,0	7 573	11 577	19 037	701
1958	74 826	37 892	50,6	6 231	22 473	8 610	577	36 934	49,4	7 342	11 006	17 944	642
1959	76 640	39 184	51,1	6 239	23 485	8 841	619	37 456	48,9	7 218	11 136	18 383	719
1960	82 251	41 749	50,8	6 455	25 129	9 470	695	40 502	49,2	7 682	11 645	20 383	792
1961	79 197	40 603	51,3	6 288	24 770	8 812	729	38 594	48,7	7 402	11 152	19 217	822
1962	80 640	41 570	51,6	6 137	25 456	9 186	789	39 070	48,4	7 526	11 172	19 548	824
1963	85 975	43 935	51,1	6 341	27 086	9 636	872	42 040	48,9	7 628	11 914	21 547	951
1964	81 615	41 886	51,3	5 993	26 318	8 765	810	39 729	48,7	7 326	11 348	20 140	915
1965	85 941	43 824	51,0	6 128	27 385	9 383	928	42 117	49,0	7 586	11 820	21 692	1 019
1966	86 600	44 017	50,8	5 966	28 002	9 143	904	42 583	49,2	7 570	11 685	22 286	1 042
1967	87 276	43 933	50,3	5 786	28 008	9 179	957	43 343	49,7	7 590	11 817	22 836	1 099
1968	93 263	46 736	50,1	5 837	29 921	9 941	1 037	46 527	49,9	7 982	12 518	24 852	1 175
1969	94 628	47 675	50,4	6 054	30 754	9 743	1 118	46 953	49,6	8 185	12 808	24 745	1 214
1970	92 628	46 328	50,0	5 944	29 769	9 456	1 159	46 300	50,0	7 890	12 410	24 696	1 304
1971	92 671	46 100	49,7	5 776	29 595	9 567	1 162	46 571	50,3	7 928	12 139	25 175	1 329
1972	92 740	46 740	50,4	5 736	30 031	9 746	1 226	46 000	49,6	7 595	11 859	25 126	1 419
1973	92 918	46 272	49,8	5 437	29 978	9 644	1 212	46 646	50,2	7 385	12 161	25 671	1 429
1974	93 128	46 366	49,8	5 283	30 419	9 317	1 343	46 762	50,2	7 400	12 003	25 887	1 470
1975	95 646	47 522	49,7	5 220	31 171	9 730	1 399	48 124	50,3	7 697	12 077	26 764	1 586
1976	94 426	46 701	49,5	4 990	30 459	9 720	1 527	47 725	50,5	7 327	11 936	26 791	1 669
1977	90 517	44 654	49,3	4 877	29 212	9 031	1 534	45 863	50,7	6 972	11 418	25 826	1 647
1978	93 987	46 160	49,1	4 779	30 127	9 699	1 554	47 827	50,9	7 137	11 721	27 285	1 684
1979	91 513	44 678	48,8	4 679	29 427	9 125	1 436	46 835	51,2	6 859	11 575	26 701	1 696
1980	92 418	45 192	48,9	4 678	29 707	9 309	1 487	47 226	51,1	6 888	11 425	27 215	1 690
1981	93 979	45 491	48,4	4 680	29 718	9 542	1 544	48 488	51,6	7 091	11 472	28 088	1 832
1982	93 197	45 350	48,7	4 783	29 537	9 454	1 572	47 847	51,3	6 776	11 473	27 664	1 933
1983	95 750	46 478	48,5	4 627	30 237	9 921	1 686	49 272	51,5	6 942	11 532	28 933	1 865
1984	90 870	44 015	48,4	4 275	28 761	9 246	1 728	46 855	51,6	6 419	10 879	27 664	1 892
1985	93 295	44 778	48,0	4 337	29 066	9 597	1 774	48 517	52,0	6 656	10 911	28 989	1 957
1986	93 003	44 554	47,9	4 424	28 899	9 467	1 760	48 449	52,1	6 616	10 667	29 198	1 965
1987	91 587	43 589	47,6	4 319	28 241	9 207	1 817	47 998	52,4	6 361	10 908	28 755	1 969
1988	92 418	43 792	47,4	4 504	28 269	9 132	1 886	48 626	52,6	6 304	10 870	29 358	2 093
1989	94 262	44 567	47,3	4 572	28 399	9 461	2 135	49 695	52,7	6 491	10 873	30 157	2 174
1990	97 570	45 667	46,8	4 698	29 111	9 708	2 148	51 903	53,2	6 795	11 162	31 723	2 218
1991	97 146	45 539	46,9	4 868	28 925	9 564	2 177	51 607	53,1	6 513	11 026	31 667	2 395
1992	95 977	44 849	46,7	4 727	28 763	9 103	2 255	51 128	53,3	6 378	10 865	31 413	2 465
1993	98 572	46 028	46,7	4 841	29 291	9 410	2 483	52 544	53,3	6 540	11 167	32 318	2 518
1994	96 638	45 173	46,7	4 803	28 711	9 267	2 376	51 465	53,3	6 482	11 040	31 431	2 504
1995	97 733	45 781	46,8	4 738	29 233	9 326	2 442	51 952	53,2	6 333	11 030	31 861	2 692
1996	98 908	45 942	46,4	4 805	29 063	9 437	2 637	52 966	53,6	6 358	11 279	32 540	2 789
1997	97 167	44 838	46,1	4 783	28 477	9 033	2 545	52 329	53,9	6 126	11 147	32 329	2 727
1998	96 810	45 000	46,5	4 695	28 616	9 069	2 619	51 810	53,5	6 158	10 857	31 923	2 872
1999	96 933	44 847	46,3	4 741	28 249	9 127	2 723	52 086	53,7	6 041	11 306	31 897	2 832
2000	95 354	44 081	46,2	4 675	27 854	8 775	2 777	51 273	53,8	5 868	11 037	31 565	2 803

1) Einschließlich unbekannt.

# Gerichtliche Ehelösungen

58. Gerichtliche Ehelösungen in Baden-Württemberg seit 1975 nach Art des Urteils

Jahresdurchschnitt, Jahr bzw. Halbjahr	Rechtskräftige Urteile auf Ehelösung					
	insgesamt	davon lauten auf				
		Nichtigkeit der Ehe	Aufhebung der Ehe	Scheidung der Ehe		
				Anzahl	auf 10 000 der mittleren Bevölkerung	auf 10 000 bestehende Ehen
1975	13 935	6	8	13 921	15,1	62,8
1976	14 819	10	14	14 795	16,2	67,1
1. Halbjahr 1977	10 017	2	6	10 009	11,0	45,6
2. Halbjahr 1977	244	—	2	242	0,3	1,1
1978	4 106	4	13	4 089	4,5	18,6
1979	10 323	3	15	10 305	11,2	46,8
1980	12 924	13	12	12 899	13,9	58,3
1981	14 027	8	13	14 006	15,1	63,3
1982	14 746	4	6	14 736	15,9	66,7
1983	15 654	7	15	15 632	16,9	70,9
1984	16 277	10	15	16 252	17,5	73,7
1985	15 984	4	9	15 971	17,3	72,7
1986	15 294	5	11	15 278	16,4	69,4
1987	16 781	4	22	16 755	18,0	75,2
1988	17 204	5	9	17 190	18,3	76,0
1989	16 953	9	16	16 928	17,8	73,8
1990	16 688	5	14	16 669	17,1	71,1
1991	17 224	5	26	17 193	17,4	72,2
1992	17 289	10	18	17 261	17,1	71,3
1993	19 108	—	23	19 085	18,7	78,3
1994	19 944	10	24	19 910	19,4	81,3
1995	19 954	10	23	19 921	19,3	81,1
1996	20 793	7	27	20 759	20,1	84,1
1997	21 604	6	26	21 572	20,8	87,7
1998	21 862	3	26	21 833	21,0	88,9
1999	21 732	—	35	21 697	20,8	88,4
2000	22 086	—	36	22 050	20,9	89,5

Schaubild 10  
Ehescheidungen in Baden-Württemberg seit 1953 nach ausgewählter Ehedauer

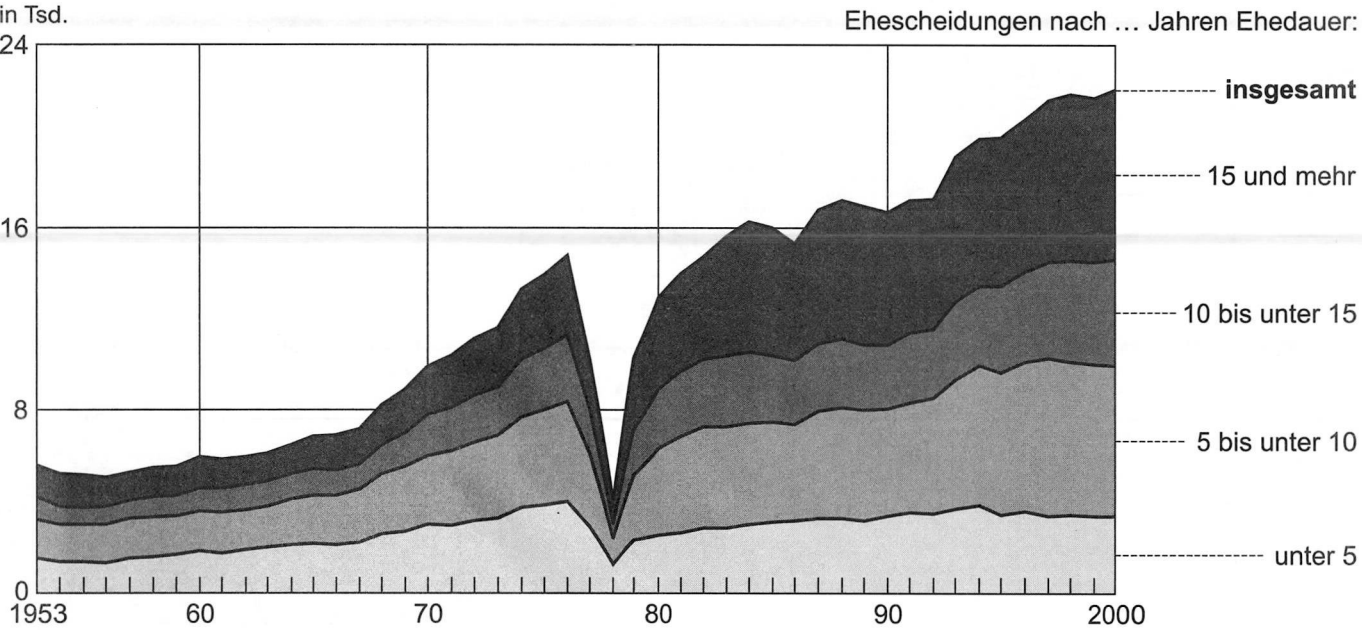

Anmerkung: 1978 Rückgang aufgrund der Reform des Ehe- und Familienrechts.



**59. Ehescheidungen in Baden-Württemberg 2000 nach Eheschließungsjahr, Entscheidung in der Ehesache und Antragsteller**

Ehe- schließungs- jahr	Ehescheidungen												
	ins- gesamt	Entscheidung					Das Verfahren wurde beantragt ...						
		vor einjähriger Trennung § 1565 Abs.1 BGB i.V.m. §1565 Abs.2 BGB	nach einjähriger Trennung § 1565 Abs. 1 BGB	in einver- ständlicher Trennung §1565 Abs.1 BGB i.V.m. §1566 Abs.1 BGB	nach drei- jähriger Trennung §1565 Abs.1 BGB i.V.m. §1566 Abs.2 BGB	auf- grund anderer Vor- schriften	vom Mann			von der Frau			von beiden
							zu- sammen	ohne Zustimmung der Frau	mit	zu- sammen	ohne Zustimmung des Mannes	mit	
2000	19	19	—	—	—	—	9	—	9	9	—	9	1
1999	251	98	11	136	—	6	92	7	85	149	10	139	10
1998	666	56	55	551	—	4	262	7	255	374	30	344	30
1997	1 093	65	94	912	6	16	434	15	419	621	41	580	38
1996	1 262	60	103	1 060	26	13	451	12	439	760	37	723	51
1995	1 407	80	115	1 149	48	15	519	20	499	840	49	791	48
1994	1 532	55	132	1 240	86	19	535	17	518	936	42	894	61
1993	1 346	59	100	1 095	75	17	475	13	462	822	26	796	49
1992	1 268	45	101	1 010	97	15	440	15	425	798	39	759	30
1991	1 118	59	74	872	103	10	384	14	370	691	29	662	43
1990	1 181	41	115	917	93	15	405	13	392	732	41	691	44
1989	983	39	80	773	83	8	343	4	339	603	20	583	37
1988	870	39	91	662	70	8	314	12	302	525	27	498	31
1987	828	40	60	649	74	5	296	5	291	497	25	472	35
1986	776	27	58	604	79	8	250	5	245	486	17	469	40
1985/84	1 365	55	121	1 057	111	21	498	27	471	796	31	765	71
1983/82	1 124	50	73	894	97	10	416	14	402	672	28	644	36
1981/80	1 001	41	87	779	76	18	380	12	368	579	29	550	42
1979/78	782	25	68	606	77	6	315	11	304	436	23	413	31
1977 und früher	3 178	117	246	2 248	532	35	1 372	63	1 309	1 689	107	1 582	117
Insgesamt	22 050	1 070	1 784	17 214	1 733	249	8 190	286	7 904	13 015	651	12 364	845

**60. Ehescheidungen in Baden-Württemberg 2000 nach Staatsangehörigkeit der Geschiedenen**

Staatsangehörigkeit des Mannes		Staatsangehörigkeit der Frau							Insgesamt		
		deutsch	griechisch	italienisch	jugosla- wisch	spanisch	türkisch	übrige	staatenlos	Anzahl	%
Deutsch		17 272	15	63	81	22	72	1 096	5	18 626	84,5
Griechisch		36	68	2	4	—	3	11	—	124	0,6
Italienisch		197	3	205	7	2	2	30	—	446	2,0
Jugoslawisch		279	—	9	120	—	1	21	—	430	2,0
Spanisch		19	—	1	1	17	—	1	—	39	0,2
Türkisch		312	4	1	3	—	385	9	—	714	3,2
Übrige		1 176	3	11	12	2	7	453	—	1 664	7,5
Staatenlos		6	—	—	—	—	—	—	1	7	0,0
Insgesamt	Anzahl	19 297	93	292	228	45	470	1 621	6	22 050	X
	%	87,5	0,4	1,3	1,0	0,2	2,1	7,4	0,0	X	100

61. Ehescheidungen in Baden-Württemberg in ausgewählten Jahren nach dem Alter der Geschiedenen

Jahr	Ehe- schei- dungen insge- samt	Davon im Alter von ... bis unter ... Jahren															
		unter 25		25 – 30		30 – 35		35 – 40		40 – 45		45 – 50		50 – 55		55 und älter	
		Anzahl	%	Anzahl	%	Anzahl	%	Anzahl	%	Anzahl	%	Anzahl	%	Anzahl	%	Anzahl	%
Männer																	
1955	5 163	211	4,1	896	17,4	989	19,2	642	12,4	826	16,0	728	14,1	477	9,2	394	7,6
1960	5 955	370	6,2	1 119	18,8	1 132	19,0	981	16,5	603	10,1	658	11,0	533	9,0	559	9,4
1970	9 926	660	6,6	2 129	21,4	2 409	24,3	1 483	14,9	1 204	12,1	814	8,2	420	4,2	807	8,1
1980	12 899	805	6,2	2 402	18,6	2 636	20,4	2 577	20,0	2 031	15,7	1 090	8,5	656	5,1	702	5,4
1990	16 669	531	3,2	2 520	15,1	3 463	20,8	2 997	18,0	2 481	14,9	2 075	12,4	1 500	9,0	1 102	6,6
1993	19 085	437	2,3	2 596	13,6	4 135	21,7	3 671	19,2	3 046	16,0	2 153	11,3	1 677	8,8	1 370	7,2
1994	19 910	479	2,4	2 715	13,6	4 349	21,8	3 903	19,6	2 978	15,0	2 213	11,1	1 743	8,8	1 530	7,7
1995	19 921	411	2,1	2 365	11,9	4 309	21,6	4 063	20,4	3 192	16,0	2 310	11,6	1 635	8,2	1 636	8,2
1996	20 759	363	1,7	2 372	11,4	4 465	21,5	4 367	21,0	3 348	16,1	2 457	11,8	1 626	7,8	1 761	8,5
1997	21 572	335	1,6	2 211	10,2	4 457	20,7	4 751	22,0	3 699	17,1	2 643	12,3	1 595	6,4	1 881	7,7
1998	21 833	372	1,7	1 961	9,0	4 416	20,2	4 793	22,0	3 916	17,9	2 819	12,9	1 619	7,4	1 937	8,9
1999	21 697	333	1,5	1 810	8,3	4 178	19,3	4 967	22,9	3 785	17,4	2 790	12,9	1 716	7,9	2 118	9,8
2000	22 050	333	1,5	1 690	7,7	4 179	19,0	5 084	23,1	3 969	18,0	2 926	13,3	1 803	8,2	2 075	9,4
Frauen																	
1955	5 163	571	11,1	1 026	19,9	1 081	20,9	683	13,2	764	14,8	538	10,4	285	5,5	215	4,2
1960	5 955	947	15,9	1 192	20,0	988	16,6	999	16,8	602	10,1	581	9,8	368	6,2	278	4,7
1970	9 926	1 713	17,3	2 321	23,4	2 103	21,2	1 233	12,4	929	9,4	781	7,9	361	3,6	485	4,9
1980	12 899	1 998	15,5	2 994	23,2	2 398	18,6	2 131	16,5	1 644	12,7	754	5,8	449	3,5	531	4,1
1990	16 669	1 329	8,0	3 674	22,0	3 514	21,1	2 761	16,6	2 130	12,8	1 546	9,3	1 076	6,5	639	3,8
1993	19 085	1 251	6,6	3 855	20,2	4 524	23,7	3 281	17,2	2 663	14,0	1 586	8,3	1 124	5,9	801	4,2
1994	19 910	1 197	6,0	3 975	20,0	4 754	23,9	3 529	17,7	2 649	13,3	1 701	8,5	1 211	6,1	894	4,5
1995	19 921	1 061	5,3	3 612	18,1	4 941	24,8	3 825	19,2	2 680	13,5	1 714	8,6	1 077	5,4	1 011	5,1
1996	20 759	1 085	5,2	3 599	17,3	5 006	24,1	4 190	20,2	2 778	13,4	1 993	9,6	1 092	5,3	1 016	4,9
1997	21 572	961	4,5	3 421	15,9	5 287	24,5	4 543	21,1	3 052	14,1	2 105	9,8	1 059	3,9	1 144	4,3
1998	21 833	972	4,5	3 145	14,4	5 194	23,8	4 819	22,1	3 381	15,5	2 081	9,5	1 060	4,9	1 181	5,4
1999	21 697	917	4,2	2 924	13,5	4 982	23,0	4 864	22,4	3 463	16,0	2 205	10,2	1 105	5,1	1 237	5,7
2000	22 050	900	4,1	2 738	12,4	4 832	21,9	5 122	23,2	3 654	16,6	2 347	10,6	1 248	5,7	1 219	5,5

62. Geschiedene Ehen in Baden-Württemberg in ausgewählten Jahren nach Anzahl der noch lebenden minderjährigen Kinder\*)

Zahl der Kinder	Geschiedene Ehen															
	2000		dagegen													
			1999		1995		1990		1985		1980		1975		1970	
	Anzahl	%	Anzahl	%	Anzahl	%	Anzahl	%	Anzahl	%	Anzahl	%	Anzahl	%	Anzahl	%
0	10 387	47,1	10 631	49,0	9 218	46,3	8 414	50,5	7 408	46,4	5 620	43,6	5 460	39,2	3 465	34,9
1	5 782	26,2	5 517	25,4	5 682	28,5	4 842	29,0	5 302	33,2	4 103	31,8	4 404	31,6	3 251	32,8
2	4 545	20,6	4 347	20,0	3 913	19,6	2 752	16,5	2 671	16,7	2 379	18,4	2 670	19,2	2 017	20,3
3	1 119	5,1	955	4,4	893	4,5	546	3,3	477	3,0	575	4,5	892	6,4	748	7,5
4	173	0,8	205	0,9	171	0,9	93	0,6	89	0,6	153	1,2	327	2,3	258	2,6
5 und mehr	44	0,2	42	0,2	44	0,2	22	0,1	24	0,2	69	0,5	168	1,2	187	1,9
Zahl der Kinder insgesamt	19 158	X	18 125	X	17 104	X	12 470	X	12 558	X	11 583	X	14 706	X	11 645	X
Zahl der Kinder auf 1 000 Ehescheidungen	869	X	835	X	859	X	748	X	786	X	898	X	1 056	X	1 173	X
Geschiedene Ehen insgesamt	22 050	100	21 697	100	19 921	100	16 669	100	15 971	100	12 899	100	13 921	100	9 926	100

\*) Zum Zeitpunkt der Urteilsverkündung.

63. Ehelösungen durch Tod des Ehegatten sowie gerichtliches Urteil in Baden-Württemberg seit 1960 nach Alter und Geschlecht

Jahr	Alter von ... bis unter ... Jahren											Zusammen <sup>1)</sup>
	unter 20	20 – 25	25 – 30	30 – 35	35 – 40	40 – 45	45 – 50	50 – 55	55 – 65	65 – 75	75 und älter	
a) betroffene Männer zusammen												
1960	–	397	1 213	1 293	1 200	806	1 162	1 436	3 192	3 497	3 392	17 673
1970	5	690	2 225	2 611	1 727	1 567	1 269	889	3 112	4 674	3 567	22 370
1975	3	995	2 970	3 308	2 972	1 929	1 653	1 219	2 278	4 552	4 118	26 012
1980	10	814	2 468	2 751	2 770	2 391	1 540	1 298	1 923	3 811	4 548	24 349
1985	10	754	2 676	3 306	3 007	2 864	2 534	1 520	2 510	2 749	4 952	26 895
1990	8	533	2 556	3 529	3 126	2 715	2 453	2 170	2 864	2 504	5 373	27 850
1991	5	496	2 575	3 714	3 306	2 922	2 335	2 136	2 784	2 723	5 223	28 250
1992	7	461	2 524	3 803	3 459	2 940	2 229	2 157	2 949	2 780	4 817	28 154
1993	7	443	2 634	4 230	3 823	3 279	2 444	2 308	3 087	3 117	4 880	30 275
1994	4	487	2 749	4 437	4 054	3 208	2 512	2 333	3 260	3 173	4 733	30 984
1995	6	415	2 397	4 412	4 216	3 396	2 614	2 141	3 489	3 136	4 729	30 984
1996	1	368	2 400	4 569	4 512	3 567	2 773	2 083	3 569	3 365	4 831	32 072
1997	5	335	2 240	4 539	4 888	3 897	2 980	2 027	3 654	3 326	4 828	32 751
1998	4	371	1 989	4 491	4 962	4 103	3 152	2 039	3 647	3 178	4 754	32 719
1999	6	332	1 843	4 246	5 108	3 976	3 125	2 171	3 779	3 449	4 968	33 038
2000	2	335	1 703	4 236	5 225	4 173	3 234	2 195	3 696	3 249	5 039	33 123
b) betroffene Frauen zusammen												
1960	52	1 052	1 441	1 381	1 741	1 451	2 189	2 878	7 814	7 665	3 378	31 157
1970	122	1 767	2 617	2 628	1 872	1 983	2 620	2 394	8 960	10 181	4 551	39 729
1975	210	2 438	3 526	3 037	3 141	2 255	2 410	3 393	7 797	11 374	5 507	45 106
1980	105	2 013	3 201	2 714	2 646	2 672	2 162	2 655	7 280	10 768	6 390	42 631
1985	67	1 944	3 611	3 434	2 981	2 916	2 984	2 515	7 614	9 180	7 791	45 050
1990	39	1 365	3 834	3 797	3 161	2 789	2 567	3 019	6 923	9 478	8 808	45 799
1991	43	1 361	3 741	4 066	3 364	2 923	2 549	3 083	6 984	9 515	8 489	46 149
1992	47	1 280	3 796	4 231	3 372	2 989	2 435	3 001	6 851	10 074	7 948	46 052
1993	52	1 258	4 014	4 821	3 706	3 326	2 548	2 997	7 192	10 531	7 931	48 399
1994	34	1 224	4 131	5 054	3 956	3 300	2 622	2 928	7 051	10 526	7 795	48 655
1995	28	1 087	3 745	5 223	4 263	3 316	2 727	2 556	7 359	10 491	8 359	49 187
1996	34	1 091	3 706	5 264	4 645	3 429	3 006	2 489	7 372	9 961	8 825	49 856
1997	32	966	3 529	5 536	4 968	3 698	3 095	2 367	7 209	9 618	9 031	50 081
1998	30	983	3 250	5 427	5 221	4 006	3 112	2 374	7 313	9 516	9 217	50 478
1999	47	911	3 014	5 212	5 234	4 088	3 154	2 483	6 946	9 340	9 517	49 981
2000	28	918	2 841	5 056	5 472	4 250	3 271	2 661	6 701	9 137	9 569	49 940

<sup>1)</sup> Einschließlich Nichtigkeit oder Aufhebung der Ehe sowie ohne Angabe des Alters.

64. Ehedauerspezifische Scheidungsziffern\*) eines Scheidungsjahres in Baden-Württemberg seit 1950  
– Geschiedene Ehen eines Jahres auf 10 000 Eheschließung dieses Jahres –

Ehedauer in Jahren	1950	1955	1960	1965	1970	1975	1980	1985	1990	1995	1998	1999	2000
Kumulierte Werte													
0	7,1	2,5	2,8	5,3	9,7	14,5	3,8	6,4	3,3	3,6	3,6	2,7	3,4
1	45,7	33,9	38,5	50,5	87,4	116,5	56,5	61,2	58,5	43,5	42,3	47,5	47,9
2	131,1	89,5	113,7	129,7	211,7	298,9	176,5	183,3	189,0	162,1	179,3	176,5	167,5
3	234,8	153,0	197,4	216,8	345,4	488,8	332,9	371,9	382,0	347,2	369,0	365,1	358,9
4	333,5	219,5	272,0	300,1	473,0	666,2	515,0	582,1	593,9	571,7	587,3	582,1	576,9
5	455,2	285,3	340,4	377,1	589,1	839,7	692,3	788,6	795,0	814,8	828,4	819,9	818,7
6	611,8	338,9	403,1	443,6	680,8	982,8	833,0	971,7	987,8	1 051,4	1 073,8	1 060,5	1 075,7
7	752,8	398,1	459,1	502,9	761,7	1 109,8	966,7	1 140,8	1 164,7	1 269,0	1 300,8	1 293,4	1 300,5
8	882,2	448,0	506,5	558,2	839,8	1 226,7	1 081,8	1 308,8	1 318,1	1 461,4	1 511,9	1 496,0	1 509,3
9	986,5	500,4	550,8	607,2	908,0	1 330,4	1 190,3	1 456,8	1 456,7	1 639,7	1 701,2	1 688,0	1 697,6
10	1 079,5	550,4	591,5	656,8	971,0	1 431,9	1 286,5	1 591,4	1 591,2	1 795,6	1 888,9	1 877,5	1 889,8
11	1 152,9	599,5	630,1	697,0	1 020,5	1 514,2	1 372,1	1 708,5	1 717,3	1 947,1	2 059,2	2 037,7	2 056,9
12	1 214,1	636,0	667,6	734,5	1 072,3	1 585,5	1 456,9	1 807,3	1 824,4	2 084,5	2 221,7	2 193,2	2 204,5
13	1 272,7	677,6	698,5	763,9	1 118,1	1 651,2	1 532,3	1 890,9	1 928,0	2 211,9	2 355,2	2 337,2	2 350,3
14	1 325,8	711,6	731,3	795,0	1 157,4	1 709,0	1 598,4	1 975,2	2 016,6	2 336,2	2 491,2	2 471,8	2 489,6
15	1 372,8	740,0	760,4	823,4	1 197,0	1 764,4	1 661,4	2 059,5	2 101,9	2 448,9	2 608,9	2 598,7	2 622,1
16	1 426,9	767,3	790,4	847,7	1 225,5	1 816,4	1 721,1	2 134,3	2 186,8	2 556,2	2 731,5	2 710,1	2 739,4
17	1 470,5	790,9	816,1	870,2	1 256,5	1 864,3	1 775,7	2 208,5	2 260,9	2 645,0	2 837,9	2 816,3	2 844,2
18	1 521,1	814,6	844,3	891,5	1 286,5	1 905,3	1 824,8	2 275,3	2 333,9	2 729,4	2 939,3	2 913,2	2 946,5
19	1 555,5	835,3	865,9	912,0	1 313,1	1 945,3	1 868,7	2 349,1	2 397,5	2 812,5	3 042,3	3 011,4	3 042,3
20	1 589,4	857,4	888,9	935,7	1 343,0	1 979,4	1 913,4	2 411,3	2 458,3	2 887,4	3 130,9	3 090,0	3 136,9

<sup>\*)</sup> Erläuterungen zu Querschnittanalysen in den Erläuterungen auf Seite 11.

## 65. Ehescheidungen in den Stadt- und Landkreisen Baden-Württembergs 2000 nach dem Antragsteller und Ehedauer

Kreis Region Regierungsbezirk Land	Ehescheidungen		Verfahren beantragte(n)			Ehedauer von ... bis unter ... Jahren			
	insgesamt	auf 10 000 bestehende Ehen	Mann	Frau	beide	unter 5	5 - 10	10 - 15	15 und mehr
Stadtkreis Stuttgart, Landeshauptstadt	1 273	106,7	478	767	28	216	420	248	389
Landkreise									
Böblingen	832	94,4	311	499	22	164	244	143	281
Esslingen	934	76,7	367	564	3	139	283	180	332
Göppingen	567	90,7	219	331	17	90	143	119	215
Ludwigsburg	1 152	94,6	519	630	3	163	339	239	411
Rems-Murr-Kreis	955	96,5	372	542	41	140	292	188	335
Region Stuttgart	5 713	93,2	2 266	3 333	114	912	1 721	1 117	1 963
Stadtkreis Heilbronn	298	108,9	110	184	4	84	96	41	77
Landkreise									
Heilbronn	694	88,5	255	438	1	114	219	156	205
Hohenlohekreis	146	55,7	58	87	1	23	42	31	50
Schwäbisch Hall	336	76,2	116	214	6	44	94	83	115
Main-Tauber-Kreis	209	62,1	80	127	2	37	51	43	78
Region Franken	1 683	80,2	619	1 050	14	302	502	354	525
Landkreise									
Heidenheim	264	79,0	101	161	2	35	76	65	88
Ostalbkreis	611	82,0	224	374	13	96	169	132	214
Region Ostwürttemberg	875	81,1	325	535	15	131	245	197	302
Regierungsbezirk Stuttgart	8 271	88,9	3 210	4 918	143	1 345	2 468	1 668	2 790
Stadtkreise									
Baden-Baden	130	108,5	50	66	14	16	42	30	42
Karlsruhe	599	100,6	209	390	-	75	206	121	197
Landkreise									
Karlsruhe	950	90,0	371	566	13	134	295	199	322
Rastatt	456	82,0	161	259	36	59	137	109	151
Region Mittlerer Oberrhein	2 135	91,8	791	1 281	63	284	680	459	712
Stadtkreise									
Heidelberg	233	91,9	87	123	23	24	74	49	86
Mannheim	634	97,2	218	394	22	90	225	124	195
Landkreise									
Neckar-Odenwald-Kreis	289	79,9	109	175	5	49	89	64	87
Rhein-Neckar-Kreis	1 215	94,1	412	693	110	162	357	291	405
Region Unterer Neckar	2 371	92,7	826	1 385	160	325	745	528	773
Stadtkreis Pforzheim	243	89,8	68	131	44	34	76	59	74
Landkreise									
Calw	273	72,6	109	164	-	54	66	57	96
Enzkreis	428	89,1	151	229	48	66	126	80	156
Freudenstadt	182	63,6	67	105	10	22	46	38	76
Region Nordschwarzwald	1 126	79,7	395	629	102	176	314	234	402
Regierungsbezirk Karlsruhe	5 632	89,4	2 012	3 295	325	785	1 739	1 221	1 887
Stadtkreis Freiburg im Breisgau	460	122,2	166	288	6	65	169	103	123
Landkreise									
Breisgau-Hochschwarzwald	523	93,8	188	325	10	80	169	98	176
Emmendingen	421	118,4	162	259	-	53	122	109	137
Ortenaukreis	765	78,3	229	431	105	82	242	167	274
Region Südlicher Oberrhein	2 169	95,7	745	1 303	121	280	702	477	710
Landkreise									
Rottweil	261	76,9	81	175	5	33	85	62	81
Schwarzwald-Baar-Kreis	458	90,3	131	286	41	66	135	110	147
Tuttlingen	296	91,0	106	190	-	41	103	69	83
Region Schwarzwald-Baar-Heuberg	1 015	86,6	318	651	46	140	323	241	311
Landkreise									
Konstanz	635	105,7	240	347	48	106	199	138	192
Lörrach	512	99,5	205	307	-	65	149	124	174
Waldshut	361	92,6	129	203	29	50	112	72	127
Region Hochrhein-Bodensee	1 508	100,2	574	857	77	221	460	334	493
Regierungsbezirk Freiburg	4 692	94,9	1 637	2 811	244	641	1 485	1 052	1 514
Landkreise									
Reutlingen	569	86,9	215	326	28	97	155	105	212
Tübingen	415	93,7	158	245	12	65	104	72	174
Zollernalbkreis	366	76,7	133	209	24	57	88	71	150
Region Neckar-Alb	1 350	85,7	506	780	64	219	347	248	536
Stadtkreis Ulm	260	103,8	105	147	8	36	80	52	92
Landkreise									
Alb-Donau-Kreis	345	77,7	138	199	8	55	114	68	108
Biberach	285	66,5	113	172	-	33	93	71	88
Region Donau-Iller 1)	890	79,3	356	518	16	124	287	191	288
Landkreise									
Bodenseekreis	400	86,1	173	225	2	58	104	80	158
Ravensburg	505	83,2	188	298	19	75	152	103	175
Sigmaringen	310	100,6	108	170	32	44	89	75	102
Region Bodensee-Oberschwaben	1 215	88,1	469	693	53	177	345	258	435
Regierungsbezirk Tübingen	3 455	84,7	1 331	1 991	133	520	979	697	1 259
Baden-Württemberg	22 050	89,5	8 190	13 015	845	3 291	6 671	4 638	7 450

1) Soweit Land Baden-Württemberg.

# 66. Geschiedene in den Stadt- und Landkreisen Baden-Württembergs 2000 nach Alter und Geschlecht

Kreis Region Regierungsbezirk Land	Ehe- schei- dungen ins- gesamt	Davon													
		Männer							Frauen						
		im Alter von ... bis unter ... Jahren													
		u. 25	25-30	30-35	35-40	40-45	45-50	50 u.ä.	u. 25	25-30	30-35	35-40	40-45	45-50	50 u.ä.
Stadtkreis Stuttgart, Landeshauptstadt	1 273	24	99	264	265	219	168	234	66	146	260	285	211	144	161
Landkreise															
Böblingen	832	13	70	157	189	139	104	160	33	120	186	168	128	104	93
Esslingen	934	13	53	170	235	179	119	165	25	116	206	229	164	97	97
Göppingen	567	15	37	110	124	103	83	95	28	61	127	140	91	57	63
Ludwigsburg	1 152	14	85	218	251	226	141	217	47	154	250	257	194	121	129
Rems-Murr-Kreis	955	11	70	194	221	169	117	173	22	114	210	241	158	113	97
Region Stuttgart	5 713	90	414	1113	1285	1035	732	1044	221	711	1239	1320	946	636	640
Stadtkreis Heilbronn	298	12	48	70	51	44	26	47	29	62	63	44	41	26	33
Landkreise															
Heilbronn	694	11	60	143	171	126	76	107	33	86	178	163	104	67	63
Hohenlohekreis	146	1	14	36	33	25	22	15	4	23	38	33	24	14	10
Schwäbisch Hall	336	7	31	67	76	55	44	56	15	49	68	77	58	36	33
Main-Tauber-Kreis	209	5	18	42	41	36	36	31	12	28	45	46	38	18	22
Region Franken	1 683	36	171	358	372	286	204	256	93	248	392	363	265	161	161
Landkreise															
Heidenheim	264	7	25	49	68	41	28	46	16	34	61	57	45	23	28
Ostalbkreis	611	11	50	134	141	100	80	95	31	81	152	124	105	53	65
Region Ostwürttemberg	875	18	75	183	209	141	108	141	47	115	213	181	150	76	93
Regierungsbezirk Stuttgart	8 271	144	660	1654	1866	1462	1044	1441	361	1074	1844	1864	1361	873	894
Stadtkreise															
Baden-Baden	130	1	5	25	29	17	25	28	4	11	30	34	16	16	19
Karlsruhe	599	4	43	105	148	92	85	122	17	69	131	141	92	73	76
Landkreise															
Karlsruhe	950	13	71	187	241	150	126	162	42	115	226	220	141	95	111
Rastatt	456	7	31	85	116	87	56	74	17	61	98	116	66	51	47
Region Mittlerer Oberrhein	2 135	25	150	402	534	346	292	386	80	256	485	511	315	235	253
Stadtkreise															
Heidelberg	233	6	8	41	48	41	35	54	8	20	53	56	28	33	35
Mannheim	634	15	56	134	132	109	76	112	34	85	139	138	93	59	86
Landkreise															
Neckar-Odenwald-Kreis	289	9	27	63	65	56	30	39	15	39	70	65	52	25	23
Rhein-Neckar-Kreis	1 215	8	79	234	299	202	166	227	31	136	268	295	206	137	142
Region Unterer Neckar	2 371	38	170	472	544	408	307	432	88	280	530	554	379	254	286
Stadtkreis Pforzheim	243	4	22	45	60	44	29	39	7	36	58	61	32	22	27
Landkreise															
Calw	273	5	17	54	49	49	42	57	20	37	50	57	41	31	37
Enzkreis	428	8	35	66	101	85	56	77	17	54	91	108	69	35	54
Freudenstadt	182	3	10	25	48	36	29	31	7	19	34	50	33	19	20
Region Nordschwarzwald	1 126	20	84	190	258	214	156	204	51	146	233	276	175	107	138
Regierungsbezirk Karlsruhe	5 632	83	404	1064	1336	968	755	1022	219	682	1248	1341	869	596	677
Stadtkreis Freiburg im Breisgau	460	8	38	75	105	89	65	80	24	53	84	103	90	52	54
Landkreise															
Breisgau-Hochschwarzwald	523	4	41	94	121	80	88	95	18	52	119	117	96	61	60
Emmendingen	421	2	25	77	87	104	61	65	12	46	85	115	74	44	45
Ortenaukreis	765	9	56	140	173	156	108	123	30	86	157	186	147	76	83
Region Südlicher Oberrhein	2 169	23	160	386	486	429	322	363	84	237	445	521	407	233	242
Landkreise															
Rottweil	261	3	18	58	69	39	26	48	11	38	55	71	41	20	25
Schwarzwald-Baar-Kreis	458	6	33	88	109	94	49	79	15	60	114	106	73	46	44
Tuttlingen	296	6	31	58	64	55	37	45	15	48	66	72	42	28	25
Region Schwarzwald-Baar-Heuberg	1 015	15	82	204	242	188	112	172	41	146	235	249	156	94	94
Landkreise															
Konstanz	635	7	58	116	151	106	91	106	19	70	143	158	108	65	72
Lörrach	512	8	25	93	115	90	86	95	17	50	123	139	70	59	54
Waldshut	361	5	29	51	95	81	45	55	21	38	77	94	66	32	33
Region Hochrhein-Bodensee	1 508	20	112	260	361	277	222	256	57	158	343	391	244	156	159
Regierungsbezirk Freiburg	4 692	58	354	850	1089	894	656	791	182	541	1023	1161	807	483	495
Landkreise															
Reutlingen	569	5	48	117	118	102	75	104	20	77	116	119	93	79	65
Tübingen	415	5	32	59	91	94	58	76	15	48	72	91	79	56	54
Zollernalbkreis	366	4	24	54	70	83	55	76	15	42	71	74	77	39	48
Region Neckar-Alb	1 350	14	104	230	279	279	188	256	50	167	259	284	249	174	167
Stadtkreis Ulm	260	3	31	41	61	45	27	52	13	40	46	58	39	31	33
Landkreise															
Alb-Donau-Kreis	345	6	28	74	82	62	35	58	15	47	87	75	59	25	37
Biberach	285	5	21	55	83	46	35	40	12	41	78	64	42	24	24
Region Donau-Iller 1)	890	14	80	170	226	153	97	150	40	128	211	197	140	80	94
Landkreise															
Bodenseekreis	400	6	18	68	87	66	68	87	11	46	73	77	76	56	61
Ravensburg	505	10	47	73	119	91	79	86	22	61	104	121	87	59	51
Sigmaringen	310	4	23	61	82	56	39	45	15	39	70	67	65	26	28
Region Bodensee-Oberschwaben	1 215	20	88	202	288	213	186	218	48	146	247	265	228	141	140
Regierungsbezirk Tübingen	3 455	48	272	602	793	645	471	624	138	441	717	746	617	395	401
Baden-Württemberg	22 050	333	1690	4170	5084	3969	2926	3878	900	2738	4832	5112	3654	2347	2467

1) Soweit Land Baden-Württemberg.

67. Ehescheidungen in Baden-Württemberg seit 1955 nach Altersgruppen der beiden Geschiedenen

Alter <sup>1)</sup> von ... bis unter ... Jahren		1955	1960	1965	1970	1975	1980	1985	1990	1995	1999	2000
des Mannes	der Frau											
unter 25	unter 20	21	22	34	71	136	61	47	24	15	24	18
	20 – 25	142	271	296	492	737	617	546	332	244	190	201
	25 – 30	42	73	90	87	97	107	127	139	115	82	68
	30 – 35	5	3	9	7	6	12	23	20	26	19	30
	35 und älter	1	1	3	3	9	8	7	16	11	18	16
25 – 30	unter 20	13	19	18	27	36	24	8	11	10	12	6
	20 – 25	295	463	566	844	1 226	960	986	672	504	422	393
	25 – 30	419	504	815	995	1 379	1 209	1 376	1 489	1 347	933	867
	30 – 35	140	103	144	211	191	171	199	278	384	296	259
	35 und älter	29	30	31	52	68	38	62	70	120	147	165
30 – 35	unter 25	69	131	118	236	278	247	276	218	201	194	204
	25 – 30	392	417	650	932	1 329	1 211	1 401	1 473	1 576	1 251	1 240
	30 – 35	385	404	501	998	1 144	966	1 288	1 435	1 988	2 007	1 962
	35 – 40	103	134	119	175	313	156	204	235	388	508	521
	40 und älter	40	46	42	68	84	56	49	102	156	218	243
35 – 40	unter 30	117	171	201	229	427	427	456	432	462	507	454
	30 – 35	284	305	361	622	1 019	934	1 190	1 232	1 754	1 890	1 857
	35 – 40	157	373	364	462	1 039	914	984	1 081	1 492	1 997	2 152
	40 – 45	70	90	139	109	190	239	196	191	274	437	444
	45 und älter	14	42	38	61	66	63	68	61	81	136	177
40 – 45	unter 35	212	134	146	253	298	349	424	495	637	632	605
	35 – 40	236	234	243	372	650	790	948	947	1 231	1 570	1 591
	40 – 45	283	159	262	413	466	724	957	818	1 058	1 298	1 424
	45 – 50	77	53	68	125	129	121	257	159	193	219	263
	50 und älter	18	23	28	41	56	47	42	62	73	66	86
45 – 50	unter 40	188	186	128	204	313	224	402	478	624	670	690
	40 – 45	231	194	209	226	353	460	776	757	854	1 050	1 093
	45 – 50	238	199	146	285	331	312	710	634	669	890	949
	50 – 55	51	64	29	71	102	69	125	172	120	129	154
	55 und älter	20	15	11	28	43	25	37	34	43	51	40
50 – 55	unter 45	175	163	163	131	197	209	264	387	479	560	574
	45 – 50	143	182	146	159	199	195	350	525	543	650	624
	50 – 55	122	139	112	89	196	184	255	486	462	392	485
	55 – 60	29	35	36	31	32	58	45	85	125	93	92
	60 und älter	8	14	9	10	7	10	11	17	26	21	28
55 und älter	unter 45	91	117	97	103	83	71	128	110	241	337	315
	45 – 50	57	100	80	151	105	67	162	164	206	300	296
	50 – 55	90	137	137	157	209	145	192	340	413	466	469
	55 – 60	89	118	149	221	160	209	189	244	479	563	515
	60 und älter	67	87	104	175	218	210	204	244	297	452	480
Insgesamt		5 163	5 955	6 842	9 926	13 921	12 899	15 971	16 669	19 921	21 697	22 050

1) Alter errechnet als Differenz zwischen Geburts- und Berichtsjahr.

# **Räumliche Bevölkerungsbewegung**

**68. Wanderungen in Baden-Württemberg seit 1985**

Jahr	Wanderungen insgesamt			Davon					
				innerhalb des Landes	über die Landesgrenze Baden-Württembergs <sup>1)</sup>				
					zusammen		darunter über die Grenze des Bundesgebietes <sup>2)</sup>		
	Zuzüge	Fortzüge	Wanderungs- saldo	Zuzüge bzw. Fortzüge	Zuzüge	Fortzüge	Zuzüge	Fortzüge	Wanderungs- saldo
<b>a) Gesamtbevölkerung</b>									
1985	569 642	540 502	+ 29 140	378 760	190 882	161 742	92 969	84 535	+ 8 434
1986	577 268	530 471	+ 46 797	372 013	205 255	158 458	106 748	77 817	+ 28 931
1987	580 553	529 304	+ 51 249	362 562	217 991	166 742	115 359	80 760	+ 34 599
1988	624 153	540 141	+ 84 012	369 082	255 071	171 059	154 371	81 401	+ 72 970
1989	775 327	606 678	+ 168 649	416 543	358 784	190 135	231 183	94 183	+ 137 000
1990	824 452	642 130	+ 182 322	438 057	386 395	204 073	250 197	103 039	+ 147 158
1991	813 217	653 786	+ 159 431	433 140	380 077	220 646	231 066	109 984	+ 121 082
1992	857 908	732 622	+ 125 286	456 288	401 620	276 334	271 541	159 501	+ 112 040
1993	850 461	784 553	+ 65 908	506 388	344 073	278 165	230 400	160 053	+ 70 347
1994	816 539	795 256	+ 21 283	522 275	294 264	272 981	178 968	149 665	+ 29 303
1995	802 015	769 443	+ 32 572	505 800	296 215	263 643	179 761	140 026	+ 39 735
1996	769 833	730 444	+ 39 389	492 360	277 473	238 084	164 580	117 648	+ 46 932
1997	742 439	739 586	+ 2 853	485 333	257 106	254 253	145 056	136 009	+ 9 047
1998	742 508	727 324	+ 15 184	478 942	263 566	248 382	144 979	131 713	+ 13 266
1999	742 511	703 659	+ 38 852	468 222	274 289	235 437	151 727	121 471	+ 30 256
2000	722 728	685 090	+ 37 638	448 449	274 279	236 641	138 886	127 766	+ 11 120
<b>b) Deutsche</b>									
1985	439 991	411 157	+ 28 834	331 374	108 617	79 783	22 362	11 942	+ 10 420
1986	434 232	406 751	+ 27 481	324 774	109 458	81 977	22 845	11 357	+ 11 488
1987	442 120	412 656	+ 29 464	323 869	118 251	88 787	27 731	13 350	+ 14 381
1988	455 581	415 291	+ 40 290	323 846	131 735	91 445	42 861	12 683	+ 30 178
1989	586 947	463 288	+ 123 659	364 903	222 044	98 385	107 570	14 152	+ 93 418
1990	615 131	488 823	+ 126 308	380 830	234 301	107 993	111 656	18 863	+ 92 793
1991	551 577	491 012	+ 60 565	379 438	172 139	111 574	36 348	14 010	+ 22 338
1992	537 012	500 614	+ 36 398	385 696	151 316	114 918	36 734	14 281	+ 22 453
1993	547 635	523 773	+ 23 862	408 625	139 010	115 148	40 269	15 106	+ 25 163
1994	564 079	557 758	+ 6 321	431 026	133 053	126 732	32 859	22 017	+ 10 842
1995	545 280	533 934	+ 11 346	407 379	137 901	126 555	37 491	22 039	+ 15 452
1996	531 088	517 721	+ 13 367	395 399	135 689	122 322	38 719	19 832	+ 18 887
1997	531 546	516 098	+ 15 448	394 965	136 581	121 133	40 213	19 981	+ 20 232
1998	534 957	516 542	+ 21 415	394 064	140 893	119 478	38 952	18 809	+ 20 143
1999	522 865	499 481	+ 23 384	383 786	139 079	115 695	33 850	18 468	+ 15 382
2000	509 515	481 612	+ 27 903	371 731	137 784	109 881	22 486	17 784	+ 4 702
<b>c) Ausländer</b>									
1985	129 651	129 345	+ 306	47 386	82 265	81 959	70 607	72 593	- 1 986
1986	143 036	123 720	+ 19 316	47 239	95 797	76 481	83 903	66 460	+ 17 443
1987	138 433	116 648	+ 21 785	38 693	99 740	77 955	87 628	67 410	+ 20 218
1988	168 572	124 850	+ 43 722	45 236	123 336	79 614	111 510	68 718	+ 42 792
1989	188 380	143 390	+ 44 990	51 640	136 740	91 750	123 613	80 031	+ 43 582
1990	209 321	153 307	+ 56 014	57 227	152 094	96 080	138 541	84 176	+ 54 365
1991	261 640	162 774	+ 98 866	53 702	207 938	109 072	194 718	95 974	+ 98 744
1992	320 896	232 008	+ 88 888	70 592	250 304	161 416	234 807	145 220	+ 89 587
1993	302 826	260 780	+ 42 046	97 763	205 063	163 017	190 131	144 947	+ 45 184
1994	252 460	237 498	+ 14 962	91 249	161 211	146 249	146 109	127 648	+ 18 461
1995	256 735	235 509	+ 21 226	98 421	158 314	137 088	142 270	117 987	+ 24 283
1996	238 745	212 723	+ 26 022	96 961	141 784	115 762	125 861	97 816	+ 28 045
1997	210 893	223 488	- 12 595	90 368	120 525	133 120	104 843	116 028	- 11 185
1998	207 551	213 782	- 6 231	84 878	122 673	128 904	106 027	112 904	- 6 877
1999	219 646	204 178	+ 15 468	84 436	135 210	119 742	117 877	103 003	+ 14 874
2000	213 213	203 478	+ 9 735	76 718	136 495	126 760	116 400	109 982	+ 6 418

1) Der Wanderungssaldo über die Landesgrenze von Baden-Württemberg ist identisch mit dem Gesamt-Wanderungssaldo, da der Wanderungssaldo innerhalb des Landes 0 ist. - 2) Der Beitritt der ehemaligen DDR am 3.10.1990 wurde erst ab Berichtsjahr 1991 berücksichtigt.



**69. Wanderungen zwischen Baden-Württemberg und dem Ausland 1999 und 2000 nach der Staatsangehörigkeit**

Land der Staatsangehörigkeit	1999			2000		
	Zuzüge	Fortzüge	Saldo	Zuzüge	Fortzüge	Saldo
Deutschland	33 850	18 468	+ 15 382	22 486	17 784	+ 4 702
Belgien	214	239	- 25	280	189	+ 91
Bosnien	2 451	9 063	- 6 612	2 887	4 269	- 1 382
Dänemark	264	262	+ 2	319	238	+ 81
Finnland	443	425	+ 18	431	435	- 4
Frankreich	3 654	3 627	+ 27	3 646	3 131	+ 515
Griechenland	3 508	4 248	- 740	3 514	4 100	- 586
Großbritannien und Nordirland	1 837	1 841	- 4	1 649	1 579	+ 70
Irland	399	400	- 1	309	355	- 46
Italien	8 589	8 953	- 364	8 447	8 713	- 266
Jugoslawien 1)	16 876	11 507	+ 5 369	5 041	21 256	- 16 215
Kroatien	3 167	3 209	- 42	3 559	3 278	+ 281
Lettland	157	128	+ 29	181	128	+ 53
Litauen	402	295	+ 107	499	346	+ 153
Luxemburg	128	76	+ 52	109	73	+ 36
Makedonien	436	373	+ 63	693	499	+ 194
Moldau	155	82	+ 73	184	70	+ 114
Niederlande	598	617	- 19	615	581	+ 34
Österreich	1 403	1 205	+ 198	1 562	1 172	+ 390
Polen	11 908	10 459	+ 1 449	13 417	11 634	+ 1 783
Portugal	2 935	3 288	- 353	2 439	2 511	- 72
Rumänien	5 024	3 894	+ 1 130	6 494	4 805	+ 1 689
Rußland	4 605	2 033	+ 2 572	5 503	2 524	+ 2 979
Schweden	631	615	+ 16	578	530	+ 48
Schweiz	1 063	881	+ 182	1 020	811	+ 209
Slowakische Republik	1 653	1 217	+ 436	1 829	1 576	+ 253
Slowenien	411	470	- 59	436	442	- 6
ehemal. Sowjetunion o.n. Angaben	384	260	+ 124	-	-	-
Spanien	1 647	1 728	- 81	1 703	1 767	- 64
Tschechische Republik	1 420	1 138	+ 282	1 956	1 716	+ 240
ehemal. Tschechoslowakei o.n.Ang.	386	421	- 35	-	-	-
Türkei	8 799	8 090	+ 709	9 891	8 008	+ 1 883
Ungarn	2 804	2 278	+ 526	3 163	2 721	+ 442
Ukraine	1 602	752	+ 850	2 037	890	+ 1 147
Übriges europäisches Ausland	2 411	1 609	+ 802	2 974	2 067	+ 907
Europäisches Ausland	126 214	104 151	+ 22 063	109 851	110 198	- 347
Afrika	4 077	2 862	+ 1 215	4 241	3 052	+ 1 189
Amerika	6 898	5 351	+ 1 547	7 047	5 347	+ 1 700
Asien	14 005	8 635	+ 5 370	17 106	8 698	+ 8 408
Australien	336	255	+ 81	386	269	+ 117
Außereuropäisches Ausland	25 316	17 103	+ 8 213	28 780	17 366	+ 11 414
Staatenlos	47	73	- 26	76	84	- 8
Ungeklärt und ohne Angaben	150	144	+ 6	179	118	+ 61
Insgesamt	151 727	121 471	+ 30 256	138 886	127 766	+ 11 120
Gebiet der ehemal. Sowjetunion insgesamt 2)	10 836	5 041	+ 5 795	12 666	5 620	+ 7 046

1) Serbien (Makedonien bis 1992) und Montenegro, sowie ehemaliges Jugoslawien ohne nähere Angaben.

2) Einschließlich Wanderungen mit den asiatischen Gebieten.

**70. Wanderungen über die Landesgrenze Baden-Württembergs 1999 und 2000 nach Herkunft und Ziel**

Herkunft bzw. Ziel	1999			2000		
	Zuzüge	Fortzüge	Saldo	Zuzüge	Fortzüge	Saldo
<b>Bundesgebiet</b>	<b>122 562</b>	<b>113 966</b>	<b>+ 8 596</b>	<b>135 393</b>	<b>108 875</b>	<b>+ 26 518</b>
Schleswig-Holstein	3 054	2 544	+ 510	3 211	2 581	+ 630
Hamburg	2 096	2 591	- 495	2 047	2 605	- 558
Niedersachsen	11 712	6 810	+ 4 902	15 313	6 654	+ 8 659
Bremen	873	765	+ 108	831	655	+ 176
Nordrhein-Westfalen	17 858	16 414	+ 1 444	18 422	16 036	+ 2 386
Hessen	14 499	15 384	- 885	14 907	14 853	+ 54
Rheinland-Pfalz	12 287	14 582	- 2 295	12 828	13 017	- 189
Bayern	28 341	34 286	- 5 945	29 852	32 906	- 3 054
Saarland	2 156	2 206	- 50	2 169	1 676	+ 493
Berlin	5 415	5 430	- 15	5 651	5 819	- 168
Brandenburg	4 307	2 414	+ 1 893	5 153	2 307	+ 2 846
Mecklenburg-Vorpommern	1 827	1 383	+ 444	2 306	1 242	+ 1 064
Sachsen	9 714	5 313	+ 4 401	12 063	4 903	+ 7 163
Sachsen-Anhalt	4 285	1 634	+ 2 651	5 746	1 603	+ 4 143
Thüringen	4 138	2 210	+ 1 928	4 894	2 021	+ 2 873
<b>Ausland</b>	<b>151 727</b>	<b>121 471</b>	<b>+ 30 256</b>	<b>138 886</b>	<b>127 766</b>	<b>+ 11 120</b>
<b>Europäisches Ausland</b>	<b>112 281</b>	<b>94 279</b>	<b>+ 18 002</b>	<b>101 326</b>	<b>103 330</b>	<b>- 2 004</b>
Belgien	417	463	- 46	464	400	+ 64
Bosnien	2 499	6 933	- 4 434	2 935	3 800	- 865
Dänemark	327	308	+ 19	374	296	+ 78
Finnland	459	451	+ 8	443	447	- 4
Frankreich	5 599	5 948	- 349	5 692	5 177	+ 515
Griechenland	3 678	4 379	- 701	3 689	4 243	- 554
Großbritannien u. Nordirland	2 391	2 514	- 123	2 220	2 312	- 92
Irland	456	543	- 87	423	509	- 86
Italien	8 935	9 416	- 481	8 837	9 188	- 351
Jugoslawien 1)	16 616	10 039	+ 6 577	4 981	20 338	- 15 357
Kroatien	3 066	3 585	- 519	3 478	3 399	+ 79
Lettland	199	149	+ 50	207	157	+ 50
Litauen	436	310	+ 126	526	352	+ 174
Luxemburg	189	161	+ 28	171	148	+ 23
Makedonien	583	449	+ 134	702	498	+ 204
Moldau	331	91	+ 240	228	72	+ 156
Niederlande	833	829	+ 4	843	854	- 11
Österreich	1 984	2 079	- 95	2 154	1 923	+ 231
Polen	14 270	11 884	+ 2 386	16 240	13 529	+ 2 711
Portugal	3 078	3 446	- 368	2 558	2 634	- 76
Rumänien	5 856	3 949	+ 1 907	6 788	4 815	+ 1 973
Rußland	12 578	2 089	+ 10 489	8 050	2 631	+ 5 419
Schweden	772	756	+ 16	679	650	+ 29
Schweiz	2 780	3 711	- 931	2 771	3 891	- 1 120
Slowakische Republik	1 665	1 214	+ 451	1 847	1 555	+ 292
Slowenien	433	528	- 95	438	488	- 50
ehemal. Sowjetunion o.n. Ang.	416	230	+ 186	-	-	-
Spanien	2 626	2 944	- 318	2 755	2 932	- 177
Tschechische Republik	1 505	1 272	+ 233	2 112	1 831	+ 281
ehemal. Tschechoslowakei o.n.A.	424	449	- 25	-	-	-
Türkei	8 881	8 181	+ 700	9 975	8 108	+ 1 867
Ungarn	2 948	2 423	+ 525	3 301	2 894	+ 407
Ukraine	2 428	740	+ 1 688	2 323	882	+ 1 441
übriges europäisches Ausland	2 623	1 816	+ 807	3 122	2 377	+ 745
<b>Außereuropäisches Ausland</b>	<b>39 285</b>	<b>25 864</b>	<b>+ 13 421</b>	<b>37 335</b>	<b>23 829</b>	<b>+ 13 506</b>
Afrika	4 798	3 421	+ 1 377	4 874	3 575	+ 1 299
Amerika	10 297	11 982	- 1 685	10 735	9 903	+ 832
Asien	23 512	9 520	+ 13 992	20 951	9 492	+ 11 459
Australien	678	941	- 263	775	859	- 84
Unbekanntes Ausland	161	1 328	- 1 167	225	607	- 382
<b>Unbekannt und ohne Angaben</b>	<b>-</b>	<b>-</b>	<b>-</b>	<b>-</b>	<b>-</b>	<b>-</b>
<b>Insgesamt</b>	<b>274 289</b>	<b>235 437</b>	<b>+ 38 852</b>	<b>274 279</b>	<b>236 641</b>	<b>+ 37 638</b>
Gebiet der ehemal. Sowjetunion insgesamt 2)	28 524	5 232	+ 23 292	18 507	5 858	+ 12 649

1) Serbien und Montenegro, sowie ehemaliges Jugoslawien ohne nähere Angaben.

2) Einschließlich Wanderungen mit den asiatischen Gebieten.

**71. Wanderungen über die Landesgrenze Baden-Württembergs 2000 nach ausgewählten Merkmalen**

Herkunfts- bzw. Zielgebiet	Zuzüge Fortzüge Saldo	Insgesamt	Im Alter von ... bis unter ... Jahren						Deutsche	Ausländer
			unter 18	18-25	25-30	30-50	50-65	65 u. älter		
Bundesgebiet	Z	135 393	22 113	29 803	22 727	47 034	8 040	5 676	115 298	20 095
	F	108 875	16 156	21 769	19 996	38 811	7 009	5 134	92 097	16 778
	S	+26 518	+ 5 957	+ 8 034	+ 2 731	+ 8 223	+ 1 031	+ 542	+23 201	+ 3 317
Schleswig-Holstein	Z	3 211	527	747	574	1 075	162	126	2 829	382
	F	2 581	397	509	407	877	218	173	2 357	224
	S	+ 630	+ 130	+ 238	+ 167	+ 198	- 56	- 47	+ 472	+ 158
Hamburg	Z	2 047	263	353	379	876	106	70	1 710	337
	F	2 605	219	659	677	912	75	63	2 339	266
	S	- 558	+ 44	- 306	- 298	- 36	+ 31	+ 7	- 629	+ 71
Niedersachsen	Z	15 313	3 246	2 811	2 255	5 010	1 149	842	12 707	2 606
	F	6 654	1 141	1 240	1 058	2 346	499	370	5 882	772
	S	+ 8 659	+ 2 105	+ 1 571	+ 1 197	+ 2 664	+ 650	+ 472	+ 6 825	+ 1 834
Bremen	Z	831	95	192	169	296	55	24	662	169
	F	655	76	172	116	228	44	19	556	99
	S	+ 176	+ 19	+ 20	+ 53	+ 68	+ 11	+ 5	+ 106	+ 70
Nordrhein-Westfalen	Z	18 422	2 704	3 369	3 329	6 846	1 158	1 016	15 316	3 106
	F	16 036	2 494	2 935	3 178	5 958	821	650	12 900	3 136
	S	+ 2 386	+ 210	+ 434	+ 151	+ 888	+ 337	+ 366	+ 2 416	- 30
Hessen	Z	14 907	2 154	2 889	2 589	5 551	999	725	12 195	2 712
	F	14 853	2 060	2 477	2 902	5 951	868	595	11 926	2 927
	S	+ 54	+ 94	+ 412	- 313	- 400	+ 131	+ 130	+ 269	- 215
Rheinland-Pfalz	Z	12 828	1 839	2 689	2 441	4 572	717	570	10 580	2 248
	F	13 017	2 206	2 161	2 159	4 955	939	597	10 680	2 337
	S	- 189	- 367	+ 528	+ 282	- 383	- 222	- 27	- 100	- 89
Bayern	Z	29 852	4 589	6 211	5 454	10 776	1 658	1 164	24 940	4 912
	F	32 906	4 858	6 519	6 181	11 606	2 097	1 645	27 928	4 978
	S	- 3 054	- 269	- 308	- 727	- 830	- 439	- 481	- 2 988	- 66
Saarland	Z	2 169	282	498	423	790	88	88	1 841	328
	F	1 676	268	379	256	582	129	62	1 413	263
	S	+ 493	+ 14	+ 119	+ 167	+ 208	- 41	+ 26	+ 428	+ 65
Berlin	Z	5 651	874	898	979	2 358	362	180	4 716	935
	F	5 819	515	1 508	1 288	2 008	316	184	5 029	790
	S	- 168	+ 359	- 610	- 309	+ 350	+ 46	- 4	- 313	+ 145
Brandenburg	Z	5 153	1 030	1 524	614	1 569	276	140	4 807	346
	F	2 307	398	521	322	679	229	158	2 093	214
	S	+ 2 846	+ 632	+ 1 003	+ 292	+ 890	+ 47	- 18	+ 2 714	+ 132
Mecklenburg-Vorpommern	Z	2 306	430	745	346	638	102	45	2 095	211
	F	1 242	237	326	161	329	105	84	1 186	56
	S	+ 1 064	+ 193	+ 419	+ 185	+ 309	- 3	- 39	+ 909	+ 155
Sachsen	Z	12 063	2 115	3 716	1 664	3 504	677	387	11 120	943
	F	4 900	738	1 363	705	1 378	412	304	4 473	427
	S	+ 7 163	+ 1 377	+ 2 353	+ 959	+ 2 126	+ 265	+ 83	+ 6 647	+ 516
Sachsen-Anhalt	Z	5 746	1 091	1 663	800	1 763	272	157	5 244	502
	F	1 603	245	442	277	420	115	104	1 463	140
	S	+ 4 143	+ 846	+ 1 221	+ 523	+ 1 343	+ 157	+ 53	+ 3 781	+ 362
Thüringen	Z	4 894	874	1 498	711	1 410	259	142	4 536	358
	F	2 021	304	558	309	582	142	126	1 872	149
	S	+ 2 873	+ 570	+ 940	+ 402	+ 828	+ 117	+ 16	+ 2 664	+ 209
Ausland	Z	138 886	19 150	35 140	22 994	46 798	10 759	4 045	22 486	116 400
	F	127 766	18 668	25 117	20 705	47 295	11 270	4 711	17 784	109 982
	S	+11 120	+ 482	+10 023	+ 2 289	- 497	- 511	- 666	+ 4 702	+ 6 418
Sonstige Gebiete, ungeklärt und ohne Angaben	Z	-	-	-	-	-	-	-	-	-
	F	-	-	-	-	-	-	-	-	-
	S	-	-	-	-	-	-	-	-	-
Insgesamt	Z	274 279	41 263	64 943	45 721	93 832	18 799	9 721	137 784	136 495
	F	236 641	34 824	46 886	40 701	86 106	18 279	9 845	109 881	126 760
	S	+37 638	+ 6 439	+18 057	+ 5 020	+ 7 726	+ 520	- 124	+27 903	+ 9 735

**72. Wanderungen über die Landesgrenze Baden-Württembergs 2000 nach Alters- und Geburtsjahren**

Alter von ... bis unter ... Jahren	Geburts- jahr	Zuzüge			Fortzüge			Wanderungssaldo			
		insgesamt	und zwar		insgesamt	und zwar		insgesamt	und zwar		
			männlich	Ausländer		männlich	Ausländer		männlich	Ausländer	
unter 1	2000	1 994	1 013	576	1 298	708	476	+	696	+	100
1 - 2	1999	3 310	1 754	1 145	2 861	1 481	1 241	+	449	+	96
2 - 3	1998	3 010	1 548	1 054	2 800	1 419	1 257	+	210	+	203
3 - 4	1997	2 983	1 532	1 137	2 901	1 490	1 367	+	82	+	230
4 - 5	1996	2 540	1 293	1 010	2 549	1 285	1 313	-	9	+	303
<b>Zusammen</b>		<b>13 837</b>	<b>7 140</b>	<b>4 922</b>	<b>12 409</b>	<b>6 383</b>	<b>5 654</b>	<b>+</b>	<b>1 428</b>	<b>+</b>	<b>732</b>
5 - 6	1995	2 286	1 172	873	2 216	1 139	1 114	+	70	+	241
6 - 7	1994	2 204	1 112	885	2 356	1 217	1 234	-	152	-	349
7 - 8	1993	2 008	985	797	2 190	1 080	1 177	-	182	-	380
8 - 9	1992	2 001	1 018	818	1 874	991	1 046	+	127	+	228
9 - 10	1991	1 958	1 006	808	1 708	867	916	+	250	+	108
<b>Zusammen</b>		<b>10 457</b>	<b>5 293</b>	<b>4 181</b>	<b>10 344</b>	<b>5 294</b>	<b>5 487</b>	<b>+</b>	<b>113</b>	<b>-</b>	<b>1 306</b>
10 - 11	1990	2 033	1 038	827	1 733	916	904	+	300	+	77
11 - 12	1989	2 009	1 032	792	1 612	850	831	+	397	+	39
12 - 13	1988	1 989	1 021	798	1 506	761	776	+	483	+	22
13 - 14	1987	1 955	973	743	1 402	743	749	+	553	+	6
14 - 15	1986	1 827	951	740	1 256	653	636	+	571	+	104
<b>Zusammen</b>		<b>9 813</b>	<b>5 015</b>	<b>3 900</b>	<b>7 509</b>	<b>3 923</b>	<b>3 896</b>	<b>+</b>	<b>2 304</b>	<b>+</b>	<b>4</b>
15 - 16	1985	1 887	961	839	1 326	698	720	+	561	+	119
16 - 17	1984	2 424	1 227	1 212	1 426	744	774	+	998	+	438
17 - 18	1983	2 845	1 427	1 384	1 810	994	1 025	+	1 035	+	359
18 - 19	1982	4 427	1 945	2 188	2 598	1 331	1 587	+	1 829	+	601
19 - 20	1981	6 977	2 740	3 706	4 067	1 820	2 352	+	2 910	+	1 354
<b>Zusammen</b>		<b>18 560</b>	<b>8 300</b>	<b>9 329</b>	<b>11 227</b>	<b>5 587</b>	<b>6 458</b>	<b>+</b>	<b>7 333</b>	<b>+</b>	<b>2 871</b>
20 - 21	1980	10 042	4 256	5 146	6 442	2 873	3 361	+	3 600	+	1 785
21 - 22	1979	10 881	5 011	5 852	8 290	3 973	4 512	+	2 591	+	1 340
22 - 23	1978	11 106	5 288	6 404	8 380	4 181	4 833	+	2 726	+	1 571
23 - 24	1977	11 029	5 450	6 481	8 635	4 490	5 041	+	2 394	+	1 440
24 - 25	1976	10 481	5 477	6 227	8 474	4 589	4 993	+	2 007	+	1 234
<b>Zusammen</b>		<b>53 539</b>	<b>25 482</b>	<b>30 110</b>	<b>40 221</b>	<b>20 106</b>	<b>22 740</b>	<b>+</b>	<b>13 318</b>	<b>+</b>	<b>7 370</b>
25 - 26	1975	9 917	5 356	5 842	8 360	4 573	4 868	+	1 557	+	974
26 - 27	1974	9 538	5 303	5 337	8 249	4 630	4 616	+	1 289	+	721
27 - 28	1973	9 058	5 089	4 939	8 110	4 672	4 387	+	948	+	552
28 - 29	1972	8 613	4 896	4 633	8 081	4 608	4 180	+	532	+	453
29 - 30	1971	8 595	4 937	4 303	7 901	4 613	3 939	+	694	+	364
<b>Zusammen</b>		<b>45 721</b>	<b>25 581</b>	<b>25 054</b>	<b>40 701</b>	<b>23 096</b>	<b>21 990</b>	<b>+</b>	<b>5 020</b>	<b>+</b>	<b>3 064</b>
30 - 31	1970	8 002	4 773	4 006	7 690	4 666	3 911	+	312	+	95
31 - 32	1969	7 677	4 604	3 650	7 598	4 682	3 643	+	79	-	7
32 - 33	1968	7 479	4 436	3 563	7 113	4 363	3 518	+	366	+	45
33 - 34	1967	6 762	4 025	3 142	6 741	4 178	3 252	+	21	-	110
34 - 35	1966	6 417	3 828	2 857	6 023	3 663	2 851	+	394	+	6
<b>Zusammen</b>		<b>36 337</b>	<b>21 666</b>	<b>17 218</b>	<b>35 165</b>	<b>21 552</b>	<b>17 175</b>	<b>+</b>	<b>1 172</b>	<b>+</b>	<b>43</b>
35 - 36	1965	5 942	3 618	2 834	5 716	3 572	2 901	+	226	+	67
36 - 37	1964	5 787	3 586	2 761	5 266	3 345	2 677	+	521	+	84
37 - 38	1963	5 243	3 228	2 477	4 905	3 148	2 534	+	338	+	57
38 - 39	1962	4 818	3 043	2 337	4 431	2 868	2 455	+	387	+	118
39 - 40	1961	4 395	2 763	2 149	4 048	2 672	2 196	+	347	+	47
<b>Zusammen</b>		<b>26 185</b>	<b>16 238</b>	<b>12 558</b>	<b>24 366</b>	<b>15 605</b>	<b>12 763</b>	<b>+</b>	<b>1 819</b>	<b>+</b>	<b>205</b>

Noch: 72. Wanderungen über die Landesgrenze Baden-Württembergs 2000 nach Alters- und Geburtsjahren

Alter von ... bis unter ... Jahren	Geburts- jahr	Zuzüge			Fortzüge			Wanderungssaldo		
		insgesamt	und zwar		insgesamt	und zwar		insgesamt	und zwar	
			männlich	Ausländer		männlich	Ausländer		männlich	Ausländer
40 - 41	1960	4 162	2 631	2 176	3 750	2 469	2 109	+ 412	+ 162	+ 67
41 - 42	1959	3 910	2 416	1 997	3 394	2 239	1 975	+ 516	+ 177	+ 22
42 - 43	1958	3 689	2 271	1 932	3 079	2 035	1 818	+ 610	+ 236	+ 114
43 - 44	1957	3 365	2 154	1 816	2 867	1 879	1 698	+ 498	+ 275	+ 118
44 - 45	1956	3 214	2 021	1 764	2 717	1 822	1 692	+ 497	+ 199	+ 72
Zusammen		18 340	11 493	9 685	15 807	10 444	9 292	+ 2 533	+ 1 049	+ 393
45 - 46	1955	3 072	1 970	1 725	2 531	1 673	1 613	+ 541	+ 297	+ 112
46 - 47	1954	2 787	1 724	1 523	2 394	1 581	1 470	+ 393	+ 143	+ 53
47 - 48	1953	2 596	1 590	1 391	2 094	1 336	1 299	+ 502	+ 254	+ 92
48 - 49	1952	2 363	1 458	1 282	1 939	1 240	1 202	+ 424	+ 218	+ 80
49 - 50	1951	2 152	1 271	1 111	1 810	1 174	1 096	+ 342	+ 97	+ 15
Zusammen		12 970	8 013	7 032	10 768	7 004	6 680	+ 2 202	+ 1 009	+ 352
50 - 51	1950	2 138	1 242	1 119	1 805	1 131	1 099	+ 333	+ 111	+ 20
51 - 52	1949	1 926	1 143	1 022	1 595	980	957	+ 331	+ 163	+ 65
52 - 53	1948	1 596	923	897	1 462	866	885	+ 134	+ 57	+ 12
53 - 54	1947	1 480	836	800	1 321	761	816	+ 159	+ 75	- 16
54 - 55	1946	1 269	725	753	1 188	668	785	+ 81	+ 57	- 32
Zusammen		8 409	4 869	4 591	7 371	4 406	4 542	+ 1 038	+ 463	+ 49
55 - 56	1945	1 007	557	559	989	533	629	+ 18	+ 24	- 70
56 - 57	1944	997	532	537	1 040	591	583	- 43	- 59	- 46
57 - 58	1943	961	506	432	980	519	493	- 19	- 13	- 61
58 - 59	1942	1 016	506	471	978	495	517	+ 38	+ 11	- 46
59 - 60	1941	1 020	495	409	989	512	456	+ 31	- 17	- 47
Zusammen		5 001	2 596	2 408	4 976	2 650	2 678	+ 25	- 54	- 270
60 - 61	1940	1 162	558	423	1 416	726	705	- 254	- 168	- 282
61 - 62	1939	1 166	535	466	1 333	702	691	- 167	- 167	- 225
62 - 63	1938	1 137	549	511	1 129	584	620	+ 8	- 35	- 109
63 - 64	1937	994	484	417	1 069	572	568	- 75	- 88	- 151
64 - 65	1936	930	438	379	985	530	577	- 55	- 92	- 198
Zusammen		5 389	2 564	2 196	5 932	3 114	3 161	- 543	- 550	- 965
65 - 66	1935	841	404	379	954	510	566	- 113	- 106	- 187
66 - 67	1934	656	322	315	821	424	507	- 165	- 102	- 192
67 - 68	1933	640	294	328	711	360	448	- 71	- 66	- 120
68 - 69	1932	579	269	283	594	312	369	- 15	- 43	- 86
69 - 70	1931	478	216	216	500	231	295	- 22	- 15	- 79
Zusammen		3 194	1 505	1 521	3 580	1 837	2 185	- 386	- 332	- 664
70 - 71	1930	535	221	236	564	275	318	- 29	- 54	- 82
71 - 72	1929	554	218	213	501	221	247	+ 53	- 3	- 34
72 - 73	1928	516	204	221	458	195	238	+ 58	+ 9	- 17
73 - 74	1927	467	182	188	419	160	207	+ 48	+ 22	- 19
74 - 75	1926	389	139	139	374	141	168	+ 15	- 2	- 29
Zusammen		2 461	964	997	2 316	992	1 178	+ 145	- 28	- 181
75 und mehr	1925 u. früher	4 066	1 098	793	3 949	1 105	881	+ 117	- 7	- 88
Insgesamt		274 279	147 817	136 495	236 641	133 098	126 760	+ 37 638	+ 14 719	+ 9 735

### 73. Wanderungsströme zwischen den Regionen Baden-Württembergs 2000

Herkunft	Stuttgart	Franken	Ost- Württemberg	Mittlerer Oberrhein	Unterer Neckar	Nord- schwarzwald
Ziel						

#### a) Gesamtbevölkerung

Stuttgart	.	3 807	2 065	2 313	1 608	4 284
Franken	4 579	.	632	978	2 071	694
OstWürttemberg	2 298	528	.	245	172	213
Mittlerer Oberrhein	1 555	691	181	.	2 653	2 265
Unterer Neckar	1 723	2 132	193	3 099	.	517
Nordschwarzwald	4 443	457	122	2 265	483	.
Südlicher Oberrhein	1 471	474	218	2 314	933	698
Schwarzwald-Baar-Heuberg	1 055	158	98	305	203	924
Hochrhein-Bodensee	1 342	279	159	641	457	525
Neckar-Alb	4 828	391	274	325	450	1 098
Donau-Iller <sup>1)</sup>	1 470	280	529	229	195	295
Bodensee-Oberschwaben	1 362	238	184	327	271	496

#### b) Ausländer

Stuttgart	.	739	387	920	320	919
Franken	1 054	.	82	262	246	80
OstWürttemberg	503	49	.	85	19	28
Mittlerer Oberrhein	368	127	27	.	467	306
Unterer Neckar	388	289	42	1 035	.	74
Nordschwarzwald	750	111	23	583	80	.
Südlicher Oberrhein	199	100	18	419	121	82
Schwarzwald-Baar-Heuberg	146	38	15	86	30	115
Hochrhein-Bodensee	179	66	12	153	66	122
Neckar-Alb	730	95	43	56	130	172
Donau-Iller <sup>1)</sup>	237	39	51	45	28	20
Bodensee-Oberschwaben	140	23	17	59	32	48

#### c) positive Wanderungssalden der Gesamtbevölkerung

Stuttgart	.			758		
Franken	772	.	104	287		237
OstWürttemberg	233		.	64		91
Mittlerer Oberrhein				.		
Unterer Neckar	115	61	21	446	.	34
Nordschwarzwald	159					.
Südlicher Oberrhein	35	151	80	276		203
Schwarzwald-Baar-Heuberg			8			247
Hochrhein-Bodensee	103	82	18	131		262
Neckar-Alb					46	170
Donau-Iller <sup>1)</sup>	90	75	79	72		180
Bodensee-Oberschwaben	8		21	73		258

1) Soweit Land Baden-Württemberg.

Südlicher Oberrhein	Schwarzwald- Baar-Heuberg	Hochrhein- Bodensee	Neckar- Alb	Donau- Iller <sup>1)</sup>	Bodensee- Oberschwaben	Herkunft
						Ziel

a) Gesamtbevölkerung

1 436	1 125	1 239	4 898	1 380	1 354	Stuttgart
323	175	197	581	205	258	Franken
138	90	141	311	450	163	Ostwürttemberg
2 038	346	510	365	157	254	Mittlerer Oberrhein
977	240	459	404	225	296	Unterer Neckar
495	677	263	928	115	238	Nordschwarzwald
.	1 328	2 455	580	233	616	Südlicher Oberrhein
1 453	.	1 091	965	119	491	Schwarzwald-Baar-Heuberg
2 627	1 152	.	640	298	1 322	Hochrhein-Bodensee
499	902	417	.	552	997	Neckar-Alb
234	144	262	868	.	1 497	Donau-Iller <sup>1)</sup>
500	543	1 319	1 419	1 376	.	Bodensee-Oberschwaben

b) Ausländer

201	180	225	1 091	216	214	Stuttgart
56	33	27	230	35	38	Franken
13	5	22	120	50	24	Ostwürttemberg
267	69	72	63	14	55	Mittlerer Oberrhein
151	32	102	123	35	70	Unterer Neckar
65	71	27	194	12	33	Nordschwarzwald
.	141	249	102	12	54	Südlicher Oberrhein
456	.	101	170	19	51	Schwarzwald-Baar-Heuberg
545	153	.	198	18	141	Hochrhein-Bodensee
74	131	54	.	70	142	Neckar-Alb
18	9	21	337	.	166	Donau-Iller <sup>1)</sup>
32	50	118	464	106	.	Bodensee-Oberschwaben

c) positive Wanderungssalden der Gesamtbevölkerung

	70		70			Stuttgart
	17		190		20	Franken
			37			Ostwürttemberg
	41		40			Mittlerer Oberrhein
44	37	2		30	25	Unterer Neckar
						Nordschwarzwald
.			81		116	Südlicher Oberrhein
125	.		63			Schwarzwald-Baar-Heuberg
172	61	.	223	36	3	Hochrhein-Bodensee
			.			Neckar-Alb
1	25		316	.	121	Donau-Iller <sup>1)</sup>
	52		422		.	Bodensee-Oberschwaben

# 74. Wanderungen in Baden-Württemberg 2000 nach ausgewählten Strömen

Herkunfts- bzw. Zielgebiet	Zuzüge Fortzüge Saldo	Insgesamt	Im Alter von ... bis unter ... Jahren						Deutsche	Ausländer
			unter 18	18-25	25-30	30-50	50-65	65 u. älter		

Stadtkreis Stuttgart, Landeshauptstadt										
Baden-Württemberg	Z	17 217	1 738	4 325	3 974	5 761	918	501	12 574	4 643
	F	18 517	2 393	3 303	3 338	6 957	1 438	1 088	14 706	3 811
	S	- 1 300	- 655	+ 1 022	+ 636	- 1 196	- 520	- 587	- 2 132	+ 832
darunter										
Landkreis Ludwigsburg	Z	2 902	416	619	634	997	160	76	1 914	988
	F	3 539	535	531	579	1 414	304	176	2 693	846
Landkreis Esslingen	Z	2 801	327	500	559	1 121	198	96	1 975	826
	F	3 667	523	490	631	1 526	296	201	2 825	842
Rems-Murr-Kreis	Z	1 882	189	448	416	630	124	75	1 413	469
	F	2 797	377	439	451	1 091	267	172	2 190	607
Landkreis Böblingen	Z	1 596	133	319	380	587	115	62	1 132	464
	F	1 863	276	258	349	707	136	137	1 405	458
Landkreis Tübingen	Z	607	36	114	179	247	19	12	519	88
	F	531	55	137	134	170	24	11	464	67
Stadtkreis Karlsruhe	Z	551	80	124	167	163	13	4	219	332
	F	237	8	60	73	87	5	4	168	69
Landkreis Reutlingen	Z	532	50	152	123	180	21	6	361	171
	F	386	31	83	82	139	26	25	307	79
Andere Bundesländer	Z	9 921	842	2 833	2 272	3 389	393	192	7 879	2 042
	F	7 507	680	1 459	1 581	3 058	417	312	6 033	1 474
	S	+ 2 414	+ 162	+ 1 374	+ 691	+ 331	- 24	- 120	+ 1 846	+ 568
darunter neue Bundesländer und ehemaliges Berlin (Ost)	Z	2 489	223	1 108	441	612	80	25	2 152	337
	F	1 119	73	381	227	329	56	53	980	139
	S	+ 1 370	+ 150	+ 727	+ 214	+ 283	+ 24	- 28	+ 1 172	+ 198
Ausland	Z	12 153	1 376	3 076	2 233	4 193	905	370	1 080	11 073
	F	11 808	1 465	2 153	1 985	4 456	1 184	565	953	10 855
	S	+ 345	- 89	+ 923	+ 248	- 263	- 279	- 195	+ 127	+ 218
Sonstige Gebiete, ungeklärt und ohne Angabe	Z	-	-	-	-	-	-	-	-	-
	F	-	-	-	-	-	-	-	-	-
Zusammen	Z	39 291	3 956	10 234	8 479	13 343	2 216	1 063	21 533	17 758
	F	37 832	4 538	6 915	6 904	14 471	3 039	1 965	21 692	16 140
	S	+ 1 459	- 582	+ 3 319	+ 1 575	- 1 128	- 823	- 902	- 159	+ 1 618

Landkreis Böblingen										
Baden-Württemberg	Z	8 788	1 370	1 524	1 645	3 253	561	435	6 721	2 067
	F	8 387	1 257	1 528	1 517	3 067	616	402	6 763	1 624
	S	+ 401	+ 113	- 4	+ 128	+ 186	- 55	+ 33	- 42	+ 443
darunter										
Stadtkreis Stuttgart, Landeshauptstadt	Z	1 863	276	258	349	707	136	137	1 405	458
	F	1 596	133	319	380	587	115	62	1 132	464
Landkreis Ludwigsburg	Z	1 261	220	196	188	485	98	74	874	387
	F	787	100	132	162	303	63	27	613	174
Landkreis Calw	Z	979	182	199	165	317	73	43	711	268
	F	1 133	251	160	166	413	88	55	953	180
Landkreis Esslingen	Z	873	152	110	168	359	60	24	710	163
	F	765	91	119	158	322	44	31	564	201
Landkreis Tübingen	Z	606	71	128	140	212	34	21	489	117
	F	751	119	153	139	275	44	21	658	93
Rems-Murr-Kreis	Z	392	81	55	55	169	20	12	335	57
	F	333	61	51	58	133	18	12	281	52
Landkreis Freudenstadt	Z	308	57	50	56	99	23	23	230	78
	F	287	67	26	34	95	25	40	257	30
Andere Bundesländer	Z	4 034	625	762	798	1 546	158	145	3 385	649
	F	2 819	396	473	463	1 124	233	130	2 323	496
	S	+ 1 215	+ 229	+ 289	+ 335	+ 422	- 75	+ 15	+ 1 062	+ 153
darunter neue Bundesländer und ehemaliges Berlin (Ost)	Z	1 018	145	351	177	304	29	12	943	75
	F	378	33	95	69	115	38	28	342	36
	S	+ 640	+ 112	+ 256	+ 108	+ 189	- 9	- 16	+ 601	+ 39
Ausland	Z	5 037	634	1 103	804	1 874	461	161	629	4 408
	F	5 003	756	878	745	1 912	507	205	607	4 396
	S	+ 34	- 122	+ 225	+ 59	- 38	- 46	- 44	+ 22	+ 12
Sonstige Gebiete, ungeklärt und ohne Angabe	Z	-	-	-	-	-	-	-	-	-
	F	-	-	-	-	-	-	-	-	-
Zusammen	Z	17 859	2 629	3 389	3 247	6 673	1 180	741	10 735	7 124
	F	16 209	2 409	2 879	2 725	6 103	1 356	737	9 693	6 516
	S	+ 1 650	+ 220	+ 510	+ 522	+ 570	- 176	+ 4	+ 1 042	+ 608



Noch: 74. Wanderungen in Baden-Württemberg 2000 nach ausgewählten Strömen

Herkunfts- bzw. Zielgebiet	Zuzüge Fortzüge Saldo	Insgesamt	Im Alter von ... bis unter ... Jahren						Deutsche	Ausländer
			unter 18	18-25	25-30	30-50	50-65	65 u. älter		
Landkreis Esslingen										
Baden-Württemberg	Z	11 091	1 544	2 014	2 204	4 167	681	481	8 567	2 524
	F	10 326	1 571	1 795	1 877	3 926	720	437	8 265	2 061
	S	+ 765	- 27	+ 219	+ 327	+ 241	- 39	+ 44	+ 302	+ 463
darunter										
Stadtkreis Stuttgart, Landeshauptstadt	Z	3 667	523	490	631	1 526	296	201	2 825	842
	F	2 801	327	500	559	1 121	198	96	1 975	826
Landkreis Reutlingen	Z	940	127	196	203	318	53	43	674	266
	F	1 007	185	140	162	400	76	44	845	162
Landkreis Göppingen	Z	919	133	193	164	347	48	34	760	159
	F	1 072	239	166	159	402	59	47	924	148
Landkreis Böblingen	Z	765	91	119	158	322	44	31	564	201
	F	873	152	110	168	359	60	24	710	163
Landkreis Ludwigsburg	Z	763	122	152	155	276	35	23	441	322
	F	639	91	105	137	241	37	28	476	163
Rems-Murr-Kreis	Z	698	99	111	144	277	43	24	568	130
	F	738	116	109	121	294	66	32	601	137
Landkreis Tübingen	Z	439	44	91	112	167	11	14	387	52
	F	413	50	113	97	128	15	10	369	44
Andere Bundesländer	Z	4 949	763	946	947	1 855	270	168	4 122	827
	F	3 677	572	633	659	1 390	268	155	3 087	590
	S	+ 1 272	+ 191	+ 313	+ 288	+ 465	+ 2	+ 13	+ 1 035	+ 237
darunter neue Bundesländer und ehemaliges Berlin (Ost)	Z	1 399	230	405	225	439	77	23	1 297	102
	F	528	78	121	92	168	46	23	486	42
	S	+ 871	+ 152	+ 284	+ 133	+ 271	+ 31	-	+ 811	+ 60
Ausland	Z	5 030	684	1 233	837	1 787	385	104	727	4 303
	F	5 098	848	895	781	1 880	533	161	709	4 389
	S	- 68	- 164	+ 338	+ 56	- 93	- 148	- 57	+ 18	- 86
Sonstige Gebiete, ungeklärt und ohne Angabe	Z	-	-	-	-	-	-	-	-	-
	F	-	-	-	-	-	-	-	-	-
Zusammen	Z	21 070	2 991	4 193	3 988	7 809	1 336	753	13 416	7 654
	F	19 101	2 991	3 323	3 317	7 196	1 521	753	12 061	7 040
	S	+ 1 969	-	+ 870	+ 671	+ 613	- 185	-	+ 1 355	+ 614
Landkreis Göppingen										
Baden-Württemberg	Z	3 683	674	708	642	1 262	207	190	2 902	781
	F	3 590	584	804	661	1 200	191	150	2 955	635
	S	+ 93	+ 90	- 96	- 19	+ 62	+ 16	+ 40	- 53	+ 146
darunter										
Landkreis Esslingen	Z	1 072	239	166	159	402	59	47	924	148
	F	919	133	193	164	347	48	34	760	159
Stadtkreis Stuttgart, Landeshauptstadt	Z	358	45	58	73	139	21	22	286	72
	F	336	37	91	79	99	17	13	232	104
Landkreis Ludwigsburg	Z	294	66	73	58	84	10	3	80	214
	F	101	17	26	24	29	4	1	72	29
Ostalbkreis	Z	234	40	44	49	74	11	16	213	21
	F	262	56	39	44	87	19	17	237	25
Alb-Donau-Kreis	Z	216	42	46	22	76	9	21	173	43
	F	250	53	36	45	90	12	14	198	52
Rems-Murr-Kreis	Z	199	33	36	32	70	11	17	168	31
	F	264	54	52	35	99	16	8	221	43
Landkreis Böblingen	Z	112	20	14	13	51	11	3	89	23
	F	109	12	22	18	48	5	4	83	26
Andere Bundesländer	Z	2 022	421	374	302	721	130	74	1 716	306
	F	1 414	208	271	247	491	120	77	1 207	207
	S	+ 608	+ 213	+ 103	+ 55	+ 230	+ 10	- 3	+ 509	+ 99
darunter neue Bundesländer und ehemaliges Berlin (Ost)	Z	567	117	136	70	197	31	16	536	31
	F	184	25	44	32	52	19	12	172	12
	S	+ 383	+ 92	+ 92	+ 38	+ 145	+ 12	+ 4	+ 364	+ 19
Ausland	Z	2 103	294	473	342	754	166	74	256	1 847
	F	2 281	397	384	342	822	226	110	321	1 960
	S	- 178	- 103	+ 89	-	- 68	- 60	- 36	- 65	- 113
Sonstige Gebiete, ungeklärt und ohne Angabe	Z	-	-	-	-	-	-	-	-	-
	F	-	-	-	-	-	-	-	-	-
Zusammen	Z	7 808	1 389	1 555	1 286	2 737	503	338	4 874	2 934
	F	7 285	1 189	1 459	1 250	2 513	537	337	4 483	2 802
	S	+ 523	+ 200	+ 96	+ 36	+ 224	- 34	+ 1	+ 391	+ 132

Noch: 74. Wanderungen in Baden-Württemberg 2000 nach ausgewählten Strömen

Herkunfts- bzw. Zielgebiet	Zuzüge Fortzüge Saldo	Insgesamt	Im Alter von ... bis unter ... Jahren						Deutsche	Ausländer
			unter 18	18-25	25-30	30-50	50-65	65 u. älter		
Landkreis Ludwigsburg										
Baden-Württemberg	Z	10 797	1 684	1 945	2 017	3 985	682	484	8 456	2 341
	F	12 194	2 097	2 490	2 133	4 187	746	541	8 309	3 885
	S	- 1 397	- 413	- 545	- 116	- 202	- 64	- 57	+ 147	- 1 544
darunter										
Stadtkreis Stuttgart, Landeshauptstadt	Z	3 539	535	531	579	1 414	304	176	2 693	846
	F	2 902	416	619	634	997	160	76	1 914	988
Rems-Murr-Kreis	Z	1 180	217	196	183	479	65	40	977	203
	F	1 212	213	198	190	485	72	54	917	295
Landkreis Heilbronn	Z	887	172	153	137	326	54	45	748	139
	F	1 279	266	183	180	444	85	121	970	309
Landkreis Böblingen	Z	787	100	132	162	303	63	27	613	174
	F	1 261	220	196	188	485	98	74	874	387
Landkreis Esslingen	Z	639	91	105	137	241	37	28	476	163
	F	763	122	152	155	276	35	23	441	322
Enzkreis	Z	448	91	90	64	151	33	19	395	53
	F	542	121	71	86	205	37	22	426	116
Stadtkreis Heilbronn	Z	233	32	43	54	79	13	12	184	49
	F	299	59	61	46	103	10	20	168	131
Andere Bundesländer	Z	5 007	804	963	954	1 836	286	164	4 076	931
	F	3 715	616	604	614	1 471	236	174	3 120	595
	S	+ 1 292	+ 188	+ 359	+ 340	+ 365	+ 50	- 10	+ 956	+ 336
darunter neue Bundesländer und ehemaliges Berlin (Ost)	Z	1 460	218	460	227	440	82	33	1 349	111
	F	525	75	134	81	156	48	31	461	64
	S	+ 935	+ 143	+ 326	+ 146	+ 284	+ 34	+ 2	+ 888	+ 47
Ausland	Z	7 311	1 212	1 789	1 305	2 429	427	149	819	6 492
	F	6 168	1 067	1 091	1 022	2 257	513	218	898	5 270
	S	+ 1 143	+ 145	+ 698	+ 283	+ 172	- 86	- 69	- 79	+ 1 222
Sonstige Gebiete, ungeklärt und ohne Angabe	Z	-	-	-	-	-	-	-	-	-
	F	-	-	-	-	-	-	-	-	-
Zusammen	Z	23 115	3 700	4 697	4 276	8 250	1 395	797	13 351	9 764
	F	22 077	3 780	4 185	3 769	7 915	1 495	933	12 327	9 750
	S	+ 1 038	- 80	+ 512	+ 507	+ 335	- 100	- 136	+ 1 024	+ 14
Rems-Murr-Kreis										
Baden-Württemberg	Z	8 385	1 318	1 492	1 398	3 143	585	449	6 696	1 689
	F	7 564	1 136	1 524	1 305	2 664	523	412	6 253	1 311
	S	+ 821	+ 182	- 32	+ 93	+ 479	+ 62	+ 37	+ 443	+ 378
darunter										
Stadtkreis Stuttgart, Landeshauptstadt	Z	2 797	377	439	451	1 091	267	172	2 190	607
	F	1 882	189	448	416	630	124	75	1 413	469
Landkreis Ludwigsburg	Z	1 212	213	198	190	485	72	54	917	295
	F	1 180	217	196	183	479	65	40	977	203
Landkreis Esslingen	Z	738	116	109	121	294	66	32	601	137
	F	698	99	111	144	277	43	24	568	130
Ostalbkreis	Z	548	92	113	90	184	32	37	467	81
	F	646	132	103	79	207	58	67	563	83
Landkreis Böblingen	Z	333	61	51	58	133	18	12	281	52
	F	392	81	55	55	169	20	12	335	57
Landkreis Schwäbisch Hall	Z	302	46	62	43	106	19	26	240	62
	F	369	52	70	37	106	48	56	342	27
Landkreis Göppingen	Z	264	54	52	35	99	16	8	221	43
	F	199	33	36	32	70	11	17	168	31
Andere Bundesländer	Z	3 668	674	673	561	1 382	223	155	3 080	588
	F	2 631	385	577	441	903	179	146	2 323	308
	S	+ 1 037	+ 289	+ 96	+ 120	+ 479	+ 44	+ 9	+ 757	+ 280
darunter neue Bundesländer und ehemaliges Berlin (Ost)	Z	1 171	216	310	152	388	75	30	1 087	84
	F	467	67	125	80	129	40	26	442	25
	S	+ 704	+ 149	+ 185	+ 72	+ 259	+ 35	+ 4	+ 645	+ 59
Ausland	Z	4 187	641	922	668	1 398	371	187	679	3 508
	F	4 665	787	849	686	1 618	482	243	562	4 103
	S	- 478	- 146	+ 73	- 18	- 220	- 111	- 56	+ 117	- 595
Sonstige Gebiete, ungeklärt und ohne Angabe	Z	-	-	-	-	-	-	-	-	-
	F	-	-	-	-	-	-	-	-	-
Zusammen	Z	16 240	2 633	3 087	2 627	5 923	1 179	791	10 455	5 785
	F	14 860	2 308	2 950	2 432	5 185	1 184	801	9 138	5 722
	S	+ 1 380	+ 325	+ 137	+ 195	+ 738	- 5	- 10	+ 1 317	+ 63

Noch: 74. Wanderungen in Baden-Württemberg 2000 nach ausgewählten Strömen

Herkunfts- bzw. Zielgebiet	Zuzüge Fortzüge Saldo	Insgesamt	Im Alter von ... bis unter ... Jahren						Deutsche	Ausländer
			unter 18	18-25	25-30	30-50	50-65	65 u. älter		
Stadtkreis Heilbronn										
Baden-Württemberg	Z	4 275	726	929	749	1 405	271	195	3 062	1 213
	F	4 561	828	760	791	1 582	343	257	3 612	949
	S	- 286	- 102	+ 169	- 42	- 177	- 72	- 62	- 550	+ 264
darunter										
Landkreis Heilbronn	Z	2 585	467	523	408	889	188	110	1 867	718
	F	2 926	578	398	471	1 057	238	184	2 385	541
Landkreis Ludwigsburg	Z	299	59	61	46	103	10	20	168	131
	F	233	32	43	54	79	13	12	184	49
Hohenlohekreis	Z	160	34	36	28	37	12	13	131	29
	F	151	33	29	23	49	9	8	125	26
Stadtkreis Stuttgart, Landeshauptstadt	Z	141	9	32	37	43	10	10	99	42
	F	166	13	40	37	63	12	1	128	38
Neckar-Odenwald-Kreis	Z	108	20	24	19	34	10	1	86	22
	F	94	24	14	15	28	9	4	79	15
Landkreis Schwäbisch Hall	Z	88	11	39	6	25	4	3	77	11
	F	62	11	13	2	28	4	4	56	6
Rhein-Neckar-Kreis	Z	84	15	17	17	32	1	2	66	18
	F	102	17	22	23	26	8	6	77	25
Andere Bundesländer	Z	1 673	297	350	295	570	103	58	1 195	478
	F	1 001	125	198	173	367	74	64	777	224
	S	+ 672	+ 172	+ 152	+ 122	+ 203	+ 29	- 6	+ 418	+ 254
darunter neue Bundesländer und ehemaliges Berlin (Ost)	Z	599	127	158	82	178	39	15	496	103
	F	113	9	33	20	24	11	16	101	12
	S	+ 486	+ 118	+ 125	+ 62	+ 154	+ 28	- 1	+ 395	+ 91
Ausland	Z	1 507	213	377	250	570	84	13	172	1 335
	F	1 999	351	384	385	707	131	41	118	1 881
	S	- 492	- 138	- 7	- 135	- 137	- 47	- 28	+ 54	- 546
Sonstige Gebiete, ungeklärt und ohne Angabe	Z	-	-	-	-	-	-	-	-	-
	F	-	-	-	-	-	-	-	-	-
Zusammen	Z	7 455	1 236	1 656	1 294	2 545	458	266	4 429	3 026
	F	7 561	1 304	1 342	1 349	2 656	548	362	4 507	3 054
	S	- 106	- 68	+ 314	- 55	- 111	- 90	- 96	- 78	- 28
Landkreis Heilbronn										
Baden-Württemberg	Z	8 662	1 678	1 412	1 426	3 011	558	577	7 078	1 584
	F	7 394	1 330	1 578	1 212	2 481	434	359	5 911	1 483
	S	+ 1 268	+ 348	- 166	+ 214	+ 530	+ 124	+ 218	+ 1 167	+ 101
darunter										
Stadtkreis Heilbronn	Z	2 926	578	398	471	1 057	238	184	2 385	541
	F	2 585	467	523	408	889	188	110	1 867	718
Landkreis Ludwigsburg	Z	1 279	266	183	180	444	85	121	970	309
	F	887	172	153	137	326	54	45	748	139
Hohenlohekreis	Z	556	98	120	68	196	27	47	500	56
	F	576	113	119	91	191	33	29	525	51
Rhein-Neckar-Kreis	Z	515	122	83	88	169	31	22	446	69
	F	411	85	77	76	132	19	22	356	55
Neckar-Odenwald-Kreis	Z	426	80	86	62	149	24	25	368	58
	F	430	106	72	60	129	27	36	369	61
Stadtkreis Stuttgart, Landeshauptstadt	Z	324	35	76	55	92	24	42	282	42
	F	311	21	100	65	93	18	14	241	70
Landkreis Karlsruhe	Z	265	66	36	37	103	8	15	226	39
	F	190	28	50	30	65	8	9	150	40
Andere Bundesländer	Z	3 857	784	716	558	1 372	236	191	3 268	589
	F	2 223	385	442	354	775	169	98	1 813	410
	S	+ 1 634	+ 399	+ 274	+ 204	+ 597	+ 67	+ 93	+ 1 455	+ 179
darunter neue Bundesländer und ehemaliges Berlin (Ost)	Z	1 413	307	363	187	414	87	55	1 317	96
	F	343	58	97	38	105	36	9	319	24
	S	+ 1 070	+ 249	+ 266	+ 149	+ 309	+ 51	+ 46	+ 998	+ 72
Ausland	Z	3 249	349	786	491	1 346	210	67	469	2 780
	F	3 630	556	641	510	1 563	256	104	472	3 158
	S	- 381	- 207	+ 145	- 19	- 217	- 46	- 37	- 3	- 378
Sonstige Gebiete, ungeklärt und ohne Angabe	Z	-	-	-	-	-	-	-	-	-
	F	-	-	-	-	-	-	-	-	-
Zusammen	Z	15 768	2 811	2 914	2 475	5 729	1 004	835	10 815	4 953
	F	13 247	2 271	2 661	2 076	4 819	859	561	8 196	5 051
	S	+ 2 521	+ 540	+ 253	+ 399	+ 910	+ 145	+ 274	+ 2 619	- 98

Noch: 74. Wanderungen in Baden-Württemberg 2000 nach ausgewählten Strömen

Herkunfts- bzw. Zielgebiet	Zuzüge Fortzüge Saldo	Insgesamt	Im Alter von ... bis unter ... Jahren						Deutsche	Ausländer
			unter 18	18-25	25-30	30-50	50-65	65 u. älter		
Hohenlohekreis										
Baden-Württemberg	Z	2 334	459	505	393	752	120	105	2 000	334
	F	2 158	357	523	357	636	131	154	1 945	213
	S	+ 176	+ 102	- 18	+ 36	+ 116	- 11	- 49	+ 55	+ 121
darunter										
Landkreis Heilbronn	Z	576	113	119	91	191	33	29	525	51
	F	556	98	120	68	196	27	47	500	56
Landkreis Schwäbisch Hall	Z	312	46	79	62	99	14	12	276	36
	F	347	60	77	45	115	23	27	322	25
Landkreis Ludwigsburg	Z	190	32	48	23	69	11	7	141	49
	F	108	19	27	20	32	5	5	97	11
Main-Tauber-Kreis	Z	159	37	22	27	57	4	12	143	16
	F	151	25	29	25	43	14	15	135	16
Stadtkreis Heilbronn	Z	151	33	29	23	49	9	8	125	26
	F	160	34	36	28	37	12	13	131	29
Stadtkreis Stuttgart, Landeshauptstadt	Z	105	17	16	27	33	5	7	91	14
	F	113	6	42	33	22	6	4	103	10
Neckar-Odenwald-Kreis	Z	92	28	20	6	26	6	6	82	10
	F	66	19	5	8	17	7	10	60	6
Andere Bundesländer	Z	1 296	287	269	164	447	69	60	1 166	130
	F	723	108	179	161	211	38	26	635	88
	S	+ 573	+ 179	+ 90	+ 3	+ 236	+ 31	+ 34	+ 531	+ 42
darunter neue Bundesländer und ehemaliges Berlin (Ost)										
Ausland	Z	516	121	128	56	174	19	18	471	45
	F	105	14	46	20	21	3	1	104	1
	S	+ 411	+ 107	+ 82	+ 36	+ 153	+ 16	+ 17	+ 367	+ 44
Sonstige Gebiete, ungeklärt und ohne Angabe	Z	960	90	274	173	331	67	25	174	786
	F	1 107	116	278	207	397	70	39	163	944
	S	- 147	- 26	- 4	- 34	- 66	- 3	- 14	+ 11	- 158
Zusammen	Z	4 590	836	1 048	730	1 530	256	190	3 340	1 250
	F	3 988	581	980	725	1 244	239	219	2 743	1 245
	S	+ 602	+ 255	+ 68	+ 5	+ 286	+ 17	- 29	+ 597	+ 5
Landkreis Schwäbisch Hall										
Baden-Württemberg	Z	2 941	543	619	423	880	231	245	2 525	416
	F	2 705	449	724	449	810	130	143	2 227	478
	S	+ 236	+ 94	- 105	- 26	+ 70	+ 101	+ 102	+ 298	- 62
darunter										
Rems-Murr-Kreis	Z	369	52	70	37	106	48	56	342	27
	F	302	46	62	43	106	19	26	240	62
Ostalbkreis	Z	354	86	69	49	103	21	26	310	44
	F	320	72	75	48	86	22	17	290	30
Hohenlohekreis	Z	347	60	77	45	115	23	27	322	25
	F	312	46	79	62	99	14	12	276	36
Stadtkreis Stuttgart, Landeshauptstadt	Z	233	27	44	32	80	23	27	206	27
	F	233	25	80	44	64	11	9	152	81
Landkreis Ludwigsburg	Z	219	42	55	21	62	23	16	128	91
	F	135	20	34	25	35	9	12	104	31
Landkreis Heilbronn	Z	187	40	33	30	66	6	12	165	22
	F	186	37	36	34	64	7	8	167	19
Main-Tauber-Kreis	Z	144	30	26	23	37	9	19	127	17
	F	86	19	21	10	27	4	5	77	9
Andere Bundesländer	Z	2 141	509	406	289	693	138	106	1 894	247
	F	1 571	249	428	246	454	100	94	1 325	246
	S	+ 570	+ 260	- 22	+ 43	+ 239	+ 38	+ 12	+ 569	+ 1
darunter neue Bundesländer und ehemaliges Berlin (Ost)										
Ausland	Z	613	158	135	68	190	41	21	583	30
	F	213	43	53	26	56	19	16	201	12
	S	+ 400	+ 115	+ 82	+ 42	+ 134	+ 22	+ 5	+ 382	+ 18
Sonstige Gebiete, ungeklärt und ohne Angabe	Z	2 471	244	575	379	946	253	74	212	2 259
	F	2 509	267	517	389	971	267	98	200	2 309
	S	- 38	- 23	+ 58	- 10	- 25	- 14	- 24	+ 12	- 50
Zusammen	Z	7 553	1 296	1 600	1 091	2 519	622	425	4 631	2 922
	F	6 785	965	1 669	1 084	2 235	497	335	3 752	3 033
	S	+ 768	+ 331	- 69	+ 7	+ 284	+ 125	+ 90	+ 879	- 111

Noch: 74. Wanderungen in Baden-Württemberg 2000 nach ausgewählten Strömen

Herkunfts- bzw. Zielgebiet	Zuzüge Fortzüge Saldo	Insgesamt	Im Alter von ... bis unter ... Jahren						Deutsche	Ausländer
			unter 18	18-25	25-30	30-50	50-65	65 u. älter		
Main-Tauber-Kreis										
Baden-Württemberg	Z	1 381	236	285	252	423	94	91	1 153	228
	F	1 517	254	384	273	427	55	124	1 332	185
	S	- 136	- 18	- 99	- 21	- 4	+ 39	- 33	- 179	+ 43
darunter										
Neckar-Odenwald-Kreis	Z	230	53	39	36	73	15	14	221	9
	F	266	61	48	43	62	16	36	255	11
Hohenlohekreis	Z	151	25	29	25	43	14	15	135	16
	F	159	37	22	27	57	4	12	143	16
Landkreis Ludwigsburg	Z	132	23	22	27	53	6	1	44	88
	F	53	6	15	18	14	-	-	46	7
Landkreis Schwäbisch Hall	Z	86	19	21	10	27	4	5	77	9
	F	144	30	26	23	37	9	19	127	17
Stadtkreis Stuttgart, Landeshauptstadt	Z	80	8	19	12	26	6	9	69	11
	F	88	-	36	23	27	1	1	76	12
Landkreis Heilbronn	Z	57	5	9	17	19	3	4	56	1
	F	78	19	13	13	29	-	4	71	7
Landkreis Rastatt	Z	48	10	8	10	9	8	3	42	6
	F	12	1	2	2	4	1	2	11	1
Andere Bundesländer	Z	2 424	475	499	349	790	193	118	2 200	224
	F	2 126	364	528	374	650	107	103	1 923	203
	S	+ 298	+ 111	- 29	- 25	+ 140	+ 86	+ 15	+ 277	+ 21
darunter neue Bundesländer und ehemaliges Berlin (Ost)	Z	448	96	134	57	116	33	12	425	23
	F	193	45	50	27	54	8	9	183	10
	S	+ 255	+ 51	+ 84	+ 30	+ 62	+ 25	+ 3	+ 242	+ 13
Ausland	Z	749	91	155	111	321	54	17	195	554
	F	993	169	152	165	418	69	20	176	817
	S	- 244	- 78	+ 3	- 54	- 97	- 15	- 3	+ 19	- 263
Sonstige Gebiete, ungeklärt und ohne Angabe	Z	-	-	-	-	-	-	-	-	-
	F	-	-	-	-	-	-	-	-	-
Zusammen	Z	4 554	802	939	712	1 534	341	226	3 548	1 006
	F	4 636	787	1 064	812	1 495	231	247	3 431	1 205
	S	- 82	+ 15	- 125	- 100	+ 39	+ 110	- 21	+ 117	- 199
Landkreis Heidenheim										
Baden-Württemberg	Z	1 620	346	302	278	548	82	64	1 305	315
	F	1 649	264	428	322	454	72	109	1 392	257
	S	- 29	+ 82	- 126	- 44	+ 94	+ 10	- 45	- 87	+ 58
darunter										
Ostalbkreis	Z	423	111	80	67	124	30	11	377	46
	F	392	80	76	63	125	17	31	335	57
Alb-Donau-Kreis	Z	165	48	20	23	53	9	12	143	22
	F	139	31	19	28	41	3	17	128	11
Landkreis Ludwigsburg	Z	131	41	24	17	35	8	6	35	96
	F	67	22	14	9	19	-	3	49	18
Landkreis Göppingen	Z	117	25	15	15	52	6	4	102	15
	F	103	14	24	17	25	11	12	90	13
Stadtkreis Stuttgart, Landeshauptstadt	Z	97	13	25	20	34	2	3	92	5
	F	140	18	50	31	36	4	1	108	32
Stadtkreis Ulm	Z	92	11	28	19	26	3	5	82	10
	F	128	13	48	23	39	2	3	107	21
Landkreis Reutlingen	Z	59	6	15	13	24	1	-	15	44
	F	26	2	8	5	8	1	2	19	7
Andere Bundesländer	Z	1 572	350	266	242	560	77	77	1 366	206
	F	1 412	230	318	250	431	95	88	1 222	190
	S	+ 160	+ 120	- 52	- 8	+ 129	- 18	- 11	+ 144	+ 16
darunter neue Bundesländer und ehemaliges Berlin (Ost)	Z	363	96	73	40	129	11	14	345	18
	F	123	22	35	12	33	10	11	110	13
	S	+ 240	+ 74	+ 38	+ 28	+ 96	+ 1	+ 3	+ 235	+ 5
Ausland	Z	971	148	227	136	361	77	22	155	816
	F	999	159	195	151	365	88	41	120	879
	S	- 28	- 11	+ 32	- 15	- 4	- 11	- 19	+ 35	- 63
Sonstige Gebiete, ungeklärt und ohne Angabe	Z	-	-	-	-	-	-	-	-	-
	F	-	-	-	-	-	-	-	-	-
Zusammen	Z	4 163	844	795	656	1 469	236	163	2 826	1 337
	F	4 060	653	941	723	1 250	255	238	2 734	1 326
	S	+ 103	+ 191	- 146	- 67	+ 219	- 19	- 75	+ 92	+ 11

Noch: 74. Wanderungen in Baden-Württemberg 2000 nach ausgewählten Strömen

Herkunfts- bzw. Zielgebiet	Zuzüge Fortzüge Saldo	Insgesamt	Im Alter von ... bis unter ... Jahren						Deutsche	Ausländer
			unter 18	18-25	25-30	30-50	50-65	65 u. älter		
Ostalbkreis										
Baden-Württemberg	Z	3 944	703	820	650	1 216	271	284	3 238	706
	F	3 821	617	927	777	1 124	199	177	3 258	563
	S	+ 123	+ 86	- 107	- 127	+ 92	+ 72	+ 107	- 20	+ 143
darunter										
Rems-Murr-Kreis	Z	646	132	103	79	207	58	67	563	83
	F	548	92	113	90	184	32	37	467	81
Landkreis Heidenheim	Z	392	80	76	63	125	17	31	335	57
	F	423	111	80	67	124	30	11	377	46
Stadtkreis Stuttgart, Landeshauptstadt	Z	351	44	84	59	98	29	37	301	50
	F	465	52	157	111	120	11	14	355	110
Landkreis Ludwigsburg	Z	332	61	77	57	100	27	10	140	192
	F	154	14	26	48	45	15	6	112	42
Landkreis Schwäbisch Hall	Z	320	72	75	48	86	22	17	290	30
	F	354	86	69	49	103	21	26	310	44
Landkreis Göppingen	Z	262	56	39	44	87	19	17	237	25
	F	234	40	44	49	74	11	16	213	21
Landkreis Esslingen	Z	154	18	21	24	64	12	15	127	27
	F	146	19	33	28	57	4	5	107	39
Andere Bundesländer	Z	2 917	597	574	425	1 019	180	122	2 540	377
	F	2 288	384	518	413	728	126	119	2 011	277
	S	+ 629	+ 213	+ 56	+ 12	+ 291	+ 54	+ 3	+ 529	+ 100
darunter neue Bundesländer und ehemaliges Berlin (Ost)	Z	677	140	163	68	240	40	26	620	57
	F	298	54	61	53	86	21	23	268	30
	S	+ 379	+ 86	+ 102	+ 15	+ 154	+ 19	+ 3	+ 352	+ 27
Ausland	Z	2 518	336	667	362	803	245	105	407	2 111
	F	2 794	485	603	413	899	263	131	304	2 490
	S	- 276	- 149	+ 64	- 51	- 96	- 18	- 26	+ 103	- 379
Sonstige Gebiete, ungeklärt und ohne Angabe	Z	-	-	-	-	-	-	-	-	-
	F	-	-	-	-	-	-	-	-	-
Zusammen	Z	9 379	1 636	2 061	1 437	3 038	696	511	6 185	3 194
	F	8 903	1 486	2 048	1 603	2 751	588	427	5 573	3 330
	S	+ 476	+ 150	+ 13	- 166	+ 287	+ 108	+ 84	+ 612	- 136
Stadtkreis Baden-Baden										
Baden-Württemberg	Z	1 921	270	319	288	695	204	145	1 652	269
	F	1 744	270	301	272	661	135	105	1 512	232
	S	+ 177	-	+ 18	+ 16	+ 34	+ 69	+ 40	+ 140	+ 37
darunter										
Landkreis Rastatt	Z	1 006	157	158	153	355	105	78	885	121
	F	972	171	154	124	394	69	60	862	110
Stadtkreis Karlsruhe	Z	163	25	19	28	73	7	11	129	34
	F	138	10	24	37	49	13	5	103	35
Ortenaukreis	Z	129	17	38	13	49	10	2	106	23
	F	95	16	18	15	35	8	3	87	8
Landkreis Karlsruhe	Z	81	11	16	11	27	10	6	70	11
	F	83	18	7	16	28	8	6	73	10
Stadtkreis Stuttgart, Landeshauptstadt	Z	51	5	4	6	24	7	5	43	8
	F	36	4	5	5	16	4	2	27	9
Rhein-Neckar-Kreis	Z	47	5	6	5	16	11	4	37	10
	F	36	8	4	8	8	6	2	30	6
Stadtkreis Freiburg im Breisgau	Z	44	3	5	15	18	2	1	41	3
	F	33	1	12	6	10	1	3	33	-
Andere Bundesländer	Z	793	76	98	135	286	107	91	718	75
	F	631	61	128	129	199	62	52	562	69
	S	+ 162	+ 15	- 30	+ 6	+ 87	+ 45	+ 39	+ 156	+ 6
darunter neue Bundesländer und ehemaliges Berlin (Ost)	Z	162	22	32	31	53	14	10	152	10
	F	62	2	23	10	18	6	3	59	3
	S	+ 100	+ 20	+ 9	+ 21	+ 35	+ 8	+ 7	+ 93	+ 7
Ausland	Z	733	83	143	111	301	71	24	189	544
	F	665	76	115	105	266	78	25	170	495
	S	+ 68	+ 7	+ 28	+ 6	+ 35	- 7	- 1	+ 19	+ 49
Sonstige Gebiete, ungeklärt und ohne Angabe	Z	-	-	-	-	-	-	-	-	-
	F	-	-	-	-	-	-	-	-	-
Zusammen	Z	3 447	429	560	534	1 282	382	260	2 559	888
	F	3 040	407	544	506	1 126	275	182	2 244	796
	S	+ 407	+ 22	+ 16	+ 28	+ 156	+ 107	+ 78	+ 315	+ 92

Noch: 74. Wanderungen in Baden-Württemberg 2000 nach ausgewählten Strömen

Herkunfts- bzw. Zielgebiet	Zuzüge Fortzüge Saldo	Insgesamt	Im Alter von ... bis unter ... Jahren						Deutsche	Ausländer
			unter 18	18-25	25-30	30-50	50-65	65 u. älter		
Stadtkreis Karlsruhe										
Baden-Württemberg	Z	7 926	946	1 835	1 706	2 648	444	347	6 422	1 504
	F	10 607	1 751	1 836	2 091	3 962	573	394	6 963	3 644
	S	- 2 681	- 805	- 1	- 385	- 1 314	- 129	- 47	- 541	- 2 140
darunter										
Landkreis Karlsruhe	Z	3 210	482	590	574	1 176	220	168	2 676	534
	F	4 317	831	578	644	1 747	301	216	3 514	803
Landkreis Rastatt	Z	692	96	176	117	214	51	38	554	138
	F	909	162	149	150	349	65	34	561	348
Rhein-Neckar-Kreis	Z	313	36	77	67	99	17	17	232	81
	F	570	93	120	126	198	24	9	229	341
Enzkreis	Z	292	36	68	61	95	24	8	250	42
	F	240	45	42	48	85	14	6	168	72
Ortenaukreis	Z	284	9	91	77	80	10	17	263	21
	F	342	43	72	81	125	8	13	209	133
Stadtkreis Pforzheim	Z	248	30	50	56	86	15	11	190	58
	F	211	35	38	47	70	11	10	115	96
Stadtkreis Stuttgart, Landeshauptstadt	Z	237	8	60	73	87	5	4	168	69
	F	551	80	124	167	163	13	4	219	332
Andere Bundesländer	Z	5 019	589	1 198	1 014	1 850	230	138	3 999	1 020
	F	4 680	565	754	1 019	1 923	244	175	3 781	899
	S	+ 339	+ 24	+ 444	- 5	- 73	- 14	- 37	+ 218	+ 121
darunter neue Bundesländer und ehemaliges Berlin (Ost)	Z	895	131	275	145	281	47	16	755	140
	F	522	46	119	114	172	37	34	430	92
	S	+ 373	+ 85	+ 156	+ 31	+ 109	+ 10	- 18	+ 325	+ 48
Ausland	Z	9 020	1 209	2 409	1 712	2 872	586	232	578	8 442
	F	4 847	484	1 019	855	1 859	447	183	550	4 297
	S	+ 4 173	+ 725	+ 1 390	+ 857	+ 1 013	+ 139	+ 49	+ 28	+ 4 145
Sonstige Gebiete, ungeklärt und ohne Angabe	Z	-	-	-	-	-	-	-	-	-
	F	-	-	-	-	-	-	-	-	-
Zusammen	Z	21 965	2 744	5 442	4 432	7 370	1 260	717	10 999	10 966
	F	20 134	2 800	3 609	3 965	7 744	1 264	752	11 294	8 840
	S	+ 1 831	- 56	+ 1 833	+ 467	- 374	- 4	- 35	- 295	+ 2 126
Landkreis Karlsruhe										
Baden-Württemberg	Z	9 492	1 757	1 434	1 501	3 623	597	580	7 959	1 533
	F	7 891	1 299	1 479	1 377	2 846	471	419	6 689	1 202
	S	+ 1 601	+ 458	- 45	+ 124	+ 777	+ 126	+ 161	+ 1 270	+ 331
darunter										
Stadtkreis Karlsruhe	Z	4 317	831	578	644	1 747	301	216	3 514	803
	F	3 210	482	590	574	1 176	220	168	2 676	534
Rhein-Neckar-Kreis	Z	1 095	208	157	160	431	56	83	954	141
	F	810	133	141	142	315	49	30	675	135
Landkreis Rastatt	Z	679	139	121	113	227	45	34	615	64
	F	654	146	90	95	243	36	44	596	58
Enzkreis	Z	672	130	118	94	243	32	55	600	72
	F	604	129	88	92	244	26	25	514	90
Stadtkreis Pforzheim	Z	238	32	42	42	76	19	27	196	42
	F	172	24	38	28	62	10	10	129	43
Stadtkreis Heidelberg	Z	224	28	37	49	94	8	8	196	28
	F	231	11	96	66	47	8	3	201	30
Stadtkreis Mannheim	Z	206	23	31	45	79	10	18	174	32
	F	189	23	62	41	50	9	4	155	34
Andere Bundesländer	Z	4 388	883	667	635	1 692	292	219	3 762	626
	F	3 094	569	460	501	1 179	229	156	2 601	493
	S	+ 1 294	+ 314	+ 207	+ 134	+ 513	+ 63	+ 63	+ 1 161	+ 133
darunter neue Bundesländer und ehemaliges Berlin (Ost)	Z	1 053	210	254	147	339	58	45	978	75
	F	354	73	71	49	107	32	22	320	34
	S	+ 699	+ 137	+ 183	+ 98	+ 232	+ 26	+ 23	+ 658	+ 41
Ausland	Z	3 404	491	732	600	1 198	287	96	578	2 826
	F	3 546	602	525	561	1 388	336	134	555	2 991
	S	- 142	- 111	+ 207	+ 39	- 190	- 49	- 38	+ 23	- 165
Sonstige Gebiete, ungeklärt und ohne Angabe	Z	-	-	-	-	-	-	-	-	-
	F	-	-	-	-	-	-	-	-	-
Zusammen	Z	17 284	3 131	2 833	2 736	6 513	1 176	895	12 299	4 985
	F	14 531	2 470	2 464	2 439	5 413	1 036	709	9 845	4 686
	S	+ 2 753	+ 661	+ 369	+ 297	+ 1 100	+ 140	+ 186	+ 2 454	+ 299

Noch: 74. Wanderungen in Baden-Württemberg 2000 nach ausgewählten Strömen

Herkunfts- bzw. Zielgebiet	Zuzüge Fortzüge Saldo	Insgesamt	Im Alter von ... bis unter ... Jahren						Deutsche	Ausländer
			unter 18	18-25	25-30	30-50	50-65	65 u. älter		
Landkreis Rastatt										
Baden-Württemberg	Z	4 580	842	791	706	1 708	286	247	3 785	795
	F	5 703	1 124	1 074	842	1 894	438	331	4 812	891
	S	- 1 123	- 282	- 283	- 136	- 186	- 152	- 84	- 1 027	- 96
darunter										
Stadtkreis Baden-Baden	Z	972	171	154	124	394	69	60	862	110
	F	1 006	157	158	153	355	105	78	885	121
Stadtkreis Karlsruhe	Z	909	162	149	150	349	65	34	561	348
	F	692	96	176	117	214	51	38	554	138
Landkreis Karlsruhe	Z	654	146	90	95	243	36	44	596	58
	F	679	139	121	113	227	45	34	615	64
Ortenaukreis	Z	620	134	112	89	213	33	39	532	88
	F	828	186	126	125	310	46	35	743	85
Landkreis Calw	Z	99	15	10	14	40	8	12	95	4
	F	123	31	15	17	43	11	6	105	18
Stadtkreis Freiburg im Breisgau	Z	99	13	26	26	27	3	4	91	8
	F	125	21	43	19	30	6	6	100	25
Rhein-Neckar-Kreis	Z	99	24	21	14	31	5	4	83	16
	F	180	39	34	17	56	16	18	166	14
Andere Bundesländer	Z	2 185	451	317	291	793	176	157	1 886	299
	F	4 653	1 087	671	554	1 490	507	344	3 958	695
	S	- 2 468	- 636	- 354	- 263	- 697	- 331	- 187	- 2 072	- 396
darunter neue Bundesländer und ehemaliges Berlin (Ost)										
Ausland	Z	585	138	119	58	176	57	37	546	39
	F	1 334	312	181	134	425	163	119	1 203	131
	S	- 749	- 174	- 62	- 76	- 249	- 106	- 82	- 657	- 92
Sonstige Gebiete, ungeklärt und ohne Angabe	Z	6 115	1 315	1 039	716	1 989	688	368	3 038	3 077
	F	2 632	380	454	394	1 056	245	103	491	2 141
	S	+ 3 483	+ 935	+ 585	+ 322	+ 933	+ 443	+ 265	+ 2 547	+ 936
Zusammen	Z	-	-	-	-	-	-	-	-	-
	F	-	-	-	-	-	-	-	-	-
	S	-	-	-	-	-	-	-	-	-
Stadtkreis Heidelberg										
Baden-Württemberg	Z	5 626	519	1 810	1 234	1 667	233	163	4 607	1 019
	F	6 311	683	1 426	1 405	2 231	327	239	5 332	979
	S	- 685	- 164	+ 384	- 171	- 564	- 94	- 76	- 725	+ 40
darunter										
Rhein-Neckar-Kreis	Z	2 644	338	637	497	915	157	100	2 094	550
	F	3 516	483	720	601	1 299	249	164	2 947	569
Stadtkreis Mannheim	Z	373	37	93	77	139	16	11	257	116
	F	544	42	133	116	213	21	19	399	145
Landkreis Karlsruhe	Z	231	11	96	66	47	8	3	201	30
	F	224	28	37	49	94	8	8	196	28
Stadtkreis Karlsruhe	Z	228	22	69	50	71	9	7	138	90
	F	199	14	47	56	75	5	2	146	53
Stadtkreis Stuttgart, Landeshauptstadt	Z	158	5	55	42	46	6	4	128	30
	F	164	4	37	59	59	4	1	131	33
Stadtkreis Freiburg im Breisgau	Z	150	11	43	49	43	2	2	132	18
	F	137	4	46	45	40	-	2	114	23
Landkreis Heilbronn	Z	138	7	64	31	33	-	3	126	12
	F	109	8	23	32	42	3	1	100	9
Andere Bundesländer	Z	4 671	314	1 740	1 047	1 329	151	90	4 066	605
	F	3 974	343	856	1 084	1 455	140	96	3 441	533
	S	+ 697	- 29	+ 884	- 37	- 126	+ 11	- 6	+ 625	+ 72
darunter neue Bundesländer und ehemaliges Berlin (Ost)										
Ausland	Z	517	45	228	103	123	12	6	459	58
	F	401	22	128	96	124	21	10	372	29
	S	+ 116	+ 23	+ 100	+ 7	- 1	- 9	- 4	+ 87	+ 29
Sonstige Gebiete, ungeklärt und ohne Angabe	Z	3 563	279	1 393	700	989	159	43	375	3 188
	F	2 888	294	836	553	973	175	57	385	2 503
	S	+ 675	- 15	+ 557	+ 147	+ 16	- 16	- 14	- 10	+ 685
Zusammen	Z	-	-	-	-	-	-	-	-	-
	F	-	-	-	-	-	-	-	-	-
	S	-	-	-	-	-	-	-	-	-



Noch: 74. Wanderungen in Baden-Württemberg 2000 nach ausgewählten Strömen

Herkunfts- bzw. Zielgebiet	Zuzüge Fortzüge Saldo	Insgesamt	Im Alter von ... bis unter ... Jahren						Deutsche	Ausländer
			unter 18	18-25	25-30	30-50	50-65	65 u. älter		
Stadtkreis Mannheim										
Baden-Württemberg	Z	4 715	565	1 254	961	1 525	249	161	3 414	1 301
	F	5 009	657	868	905	1 947	309	323	4 008	1 001
	S	- 294	- 92	+ 386	+ 56	- 422	- 60	- 162	- 594	+ 300
darunter										
Rhein-Neckar-Kreis	Z	2 036	260	454	358	721	148	95	1 665	371
	F	2 632	383	369	416	1 056	192	216	2 260	372
Stadtkreis Heidelberg	Z	544	42	133	116	213	21	19	399	145
	F	373	37	93	77	139	16	11	257	116
Stadtkreis Karlsruhe	Z	376	52	88	102	117	13	4	131	245
	F	181	12	44	52	59	5	9	118	63
Landkreis Karlsruhe	Z	189	23	62	41	50	9	4	155	34
	F	206	23	31	45	79	10	18	174	32
Landkreis Ludwigsburg	Z	146	27	52	29	36	2	-	48	98
	F	84	16	17	20	29	-	2	65	19
Stadtkreis Stuttgart, Landeshauptstadt	Z	113	5	27	32	41	5	3	76	37
	F	164	10	25	52	72	3	2	105	59
Landkreis Rastatt	Z	102	17	19	22	32	10	2	80	22
	F	53	2	17	6	18	6	4	48	5
Andere Bundesländer	Z	7 453	846	2 107	1 494	2 375	396	235	5 768	1 685
	F	7 778	1 068	1 386	1 456	3 070	473	325	5 879	1 899
	S	- 325	- 222	+ 721	+ 38	- 695	- 77	- 90	- 111	- 214
darunter neue Bundesländer und ehemaliges Berlin (Ost)	Z	968	102	413	157	240	36	20	809	159
	F	569	43	217	94	156	23	36	492	77
	S	+ 399	+ 59	+ 196	+ 63	+ 84	+ 13	- 16	+ 317	+ 82
Ausland	Z	5 139	497	1 378	905	1 898	384	77	548	4 591
	F	4 979	594	920	888	1 938	461	178	414	4 565
	S	+ 160	- 97	+ 458	+ 17	- 40	- 77	- 101	+ 134	+ 26
Sonstige Gebiete, ungeklärt und ohne Angabe	Z	-	-	-	-	-	-	-	-	-
	F	-	-	-	-	-	-	-	-	-
Zusammen	Z	17 307	1 908	4 739	3 360	5 798	1 029	473	9 730	7 577
	F	17 766	2 319	3 174	3 249	6 955	1 243	826	10 301	7 465
	S	- 459	- 411	+ 1 565	+ 111	- 1 157	- 214	- 353	- 571	+ 112
Neckar-Odenwald-Kreis										
Baden-Württemberg	Z	2 698	644	451	398	796	182	227	2 278	420
	F	2 377	460	560	398	718	122	119	2 063	314
	S	+ 321	+ 184	- 109	-	+ 78	+ 60	+ 108	+ 215	+ 106
darunter										
Rhein-Neckar-Kreis	Z	694	176	87	92	217	45	77	625	69
	F	620	143	113	88	210	29	37	537	83
Landkreis Heilbronn	Z	430	106	72	60	129	27	36	369	61
	F	426	80	86	62	149	24	25	368	58
Main-Tauber-Kreis	Z	266	61	48	43	62	16	36	255	11
	F	230	53	39	36	73	15	14	221	9
Stadtkreis Karlsruhe	Z	142	42	26	24	41	5	4	44	98
	F	62	5	21	17	15	3	1	48	14
Stadtkreis Mannheim	Z	132	28	34	19	31	9	11	109	23
	F	88	12	33	16	18	1	8	68	20
Stadtkreis Heilbronn	Z	94	24	14	15	28	9	4	79	15
	F	108	20	24	19	34	10	1	86	22
Landkreis Ludwigsburg	Z	91	23	11	5	30	11	11	76	15
	F	65	13	11	18	16	5	2	44	21
Andere Bundesländer	Z	1 723	404	312	206	573	116	112	1 540	183
	F	1 155	203	272	201	353	73	53	1 032	123
	S	+ 568	+ 201	+ 40	+ 5	+ 220	+ 43	+ 59	+ 508	+ 60
darunter neue Bundesländer und ehemaliges Berlin (Ost)	Z	388	92	79	41	129	20	27	368	20
	F	126	22	28	20	39	11	6	117	9
	S	+ 262	+ 70	+ 51	+ 21	+ 90	+ 9	+ 21	+ 251	+ 11
Ausland	Z	961	133	210	140	364	88	26	114	847
	F	1 257	252	198	181	475	101	50	152	1 105
	S	- 296	- 119	+ 12	- 41	- 111	- 13	- 24	- 38	- 258
Sonstige Gebiete, ungeklärt und ohne Angabe	Z	-	-	-	-	-	-	-	-	-
	F	-	-	-	-	-	-	-	-	-
Zusammen	Z	5 382	1 181	973	744	1 733	386	365	3 932	1 450
	F	4 789	915	1 030	780	1 546	296	222	3 247	1 542
	S	+ 593	+ 266	- 57	- 36	+ 187	+ 90	+ 143	+ 685	- 92

Noch: 74. Wanderungen in Baden-Württemberg 2000 nach ausgewählten Strömen

Herkunfts- bzw. Zielgebiet	Zuzüge Fortzüge Saldo	Insgesamt	Im Alter von ... bis unter ... Jahren						Deutsche	Ausländer
			unter 18	18-25	25-30	30-50	50-65	65 u. älter		
Rhein-Neckar-Kreis										
Baden-Württemberg	Z	10 731	1 677	2 002	1 875	3 937	665	575	8 801	1 930
	F	9 304	1 459	1 935	1 615	3 257	559	479	7 730	1 574
	S	+ 1 427	+ 218	+ 67	+ 260	+ 680	+ 106	+ 96	+ 1 071	+ 356
darunter										
Stadtkreis Heidelberg	Z	3 516	483	720	601	1 299	249	164	2 947	569
	F	2 644	338	637	497	915	157	100	2 094	550
Stadtkreis Mannheim	Z	2 632	383	369	416	1 056	192	216	2 260	372
	F	2 036	260	454	358	721	148	95	1 665	371
Landkreis Karlsruhe	Z	810	133	141	142	315	49	30	675	135
	F	1 095	208	157	160	431	56	83	954	141
Neckar-Odenwald-Kreis	Z	620	143	113	88	210	29	37	537	83
	F	694	176	87	92	217	45	77	625	69
Stadtkreis Karlsruhe	Z	570	93	120	126	198	24	9	229	341
	F	313	36	77	67	99	17	17	232	81
Landkreis Heilbronn	Z	411	85	77	76	132	19	22	356	55
	F	515	122	83	88	169	31	22	446	69
Landkreis Rastatt	Z	180	39	34	17	56	16	18	166	14
	F	99	24	21	14	31	5	4	83	16
Andere Bundesländer	Z	8 306	1 433	1 412	1 359	3 219	491	392	7 116	1 190
	F	6 940	1 144	1 098	1 127	2 822	459	290	6 007	933
	S	+ 1 366	+ 289	+ 314	+ 232	+ 397	+ 32	+ 102	+ 1 109	+ 257
darunter neue Bundesländer und ehemaliges Berlin (Ost)	Z	1 344	274	319	197	439	68	47	1 212	132
	F	589	101	146	104	162	44	32	550	39
	S	+ 755	+ 173	+ 173	+ 93	+ 277	+ 24	+ 15	+ 662	+ 93
Ausland	Z	4 513	664	1 019	750	1 582	388	110	948	3 565
	F	5 689	1 099	931	886	2 105	486	182	1 151	4 538
	S	- 1 176	- 435	- 88	- 136	- 523	- 98	- 72	- 203	- 973
Sonstige Gebiete, ungeklärt und ohne Angabe	Z	-	-	-	-	-	-	-	-	-
	F	-	-	-	-	-	-	-	-	-
Zusammen	Z	23 550	3 774	4 433	3 984	8 738	1 544	1 077	16 865	6 685
	F	21 933	3 702	3 964	3 628	8 184	1 504	951	14 888	7 045
	S	+ 1 617	+ 72	+ 469	+ 356	+ 554	+ 40	+ 126	+ 1 977	- 360
Stadtkreis Pforzheim										
Baden-Württemberg	Z	3 619	599	757	580	1 198	243	242	2 723	896
	F	3 810	733	662	632	1 344	242	197	3 277	533
	S	- 191	- 134	+ 95	- 52	- 146	+ 1	+ 45	- 554	+ 363
darunter										
Enzkreis	Z	1 789	288	354	253	607	142	145	1 399	390
	F	2 062	496	286	272	775	135	98	1 827	235
Landkreis Calw	Z	321	55	59	54	108	18	27	249	72
	F	254	44	36	40	92	25	17	228	26
Stadtkreis Karlsruhe	Z	211	35	38	47	70	11	10	115	96
	F	248	30	50	56	86	15	11	190	58
Landkreis Karlsruhe	Z	172	24	38	28	62	10	10	129	43
	F	238	32	42	42	76	19	27	196	42
Stadtkreis Stuttgart, Landeshauptstadt	Z	139	19	39	30	41	7	3	104	35
	F	153	17	40	41	45	8	2	117	36
Landkreis Ludwigsburg	Z	103	20	27	17	31	4	4	69	34
	F	120	23	34	26	31	4	2	89	31
Landkreis Böblingen	Z	80	17	24	9	24	3	3	64	16
	F	79	13	14	11	37	1	3	62	17
Andere Bundesländer	Z	1 313	246	253	222	452	82	58	1 048	265
	F	1 058	165	214	184	340	76	79	822	236
	S	+ 255	+ 81	+ 39	+ 38	+ 112	+ 6	- 21	+ 226	+ 29
darunter neue Bundesländer und ehemaliges Berlin (Ost)	Z	484	101	104	63	160	40	16	423	61
	F	154	20	39	24	42	18	11	131	23
	S	+ 330	+ 81	+ 65	+ 39	+ 118	+ 22	+ 5	+ 292	+ 38
Ausland	Z	1 707	208	441	270	494	196	98	192	1 515
	F	1 760	237	354	269	574	209	117	170	1 590
	S	- 53	- 29	+ 87	+ 1	- 80	- 13	- 19	+ 22	- 75
Sonstige Gebiete, ungeklärt und ohne Angabe	Z	-	-	-	-	-	-	-	-	-
	F	-	-	-	-	-	-	-	-	-
Zusammen	Z	6 639	1 053	1 451	1 072	2 144	521	398	3 963	2 676
	F	6 628	1 135	1 230	1 085	2 258	527	393	4 269	2 359
	S	+ 11	- 82	+ 221	- 13	- 114	- 6	+ 5	- 306	+ 317

Noch: 74. Wanderungen in Baden-Württemberg 2000 nach ausgewählten Strömen

Herkunfts- bzw. Zielgebiet	Zuzüge Fortzüge Saldo	Insgesamt	Im Alter von ... bis unter ... Jahren						Deutsche	Ausländer
			unter 18	18-25	25-30	30-50	50-65	65 u. älter		
Landkreis Calw										
Baden-Württemberg	Z	4 572	818	778	711	1 600	367	298	3 831	741
	F	4 328	672	924	692	1 417	290	333	3 627	701
	S	+ 244	+ 146	- 146	+ 19	+ 183	+ 77	- 35	+ 204	+ 40
darunter										
Landkreis Böblingen	Z	1 133	251	160	166	413	88	55	953	180
	F	979	182	199	165	317	73	43	711	268
Landkreis Freudenstadt	Z	418	69	102	74	124	22	27	320	98
	F	377	63	76	55	115	27	41	339	38
Enzkreis	Z	356	71	46	54	119	35	31	316	40
	F	325	63	46	60	117	11	28	304	21
Stadtkreis Stuttgart, Landeshauptstadt	Z	320	50	50	45	112	35	28	265	55
	F	366	39	104	58	116	27	22	276	90
Stadtkreis Karlsruhe	Z	263	37	50	48	88	27	13	142	121
	F	169	28	40	25	47	15	14	150	19
Stadtkreis Pforzheim	Z	254	44	36	40	92	25	17	228	26
	F	321	55	59	54	108	18	27	249	72
Landkreis Ludwigsburg	Z	188	45	32	19	71	13	8	151	37
	F	134	13	25	26	46	8	16	124	10
Andere Bundesländer	Z	1 911	374	400	262	617	149	109	1 710	201
	F	1 397	226	334	195	444	115	83	1 218	179
	S	+ 514	+ 148	+ 66	+ 67	+ 173	+ 34	+ 26	+ 492	+ 22
darunter neue Bundesländer und ehemaliges Berlin (Ost)										
	Z	688	144	207	91	190	41	15	657	31
	F	247	39	83	32	60	21	12	235	12
	S	+ 441	+ 105	+ 124	+ 59	+ 130	+ 20	+ 3	+ 422	+ 19
Ausland	Z	1 816	209	396	289	647	198	77	231	1 585
	F	2 078	372	350	297	742	218	99	273	1 805
	S	- 262	- 163	+ 46	- 8	- 95	- 20	- 22	- 42	- 220
Sonstige Gebiete, ungeklärt und ohne Angabe	Z	-	-	-	-	-	-	-	-	-
	F	-	-	-	-	-	-	-	-	-
Zusammen	Z	8 299	1 401	1 574	1 262	2 864	714	484	5 772	2 527
	F	7 803	1 270	1 608	1 184	2 603	623	515	5 118	2 685
	S	+ 496	+ 131	- 34	+ 78	+ 261	+ 91	- 31	+ 654	- 158
Enzkreis										
Baden-Württemberg	Z	5 541	1 195	812	828	2 094	329	283	4 727	814
	F	4 965	827	982	775	1 692	368	321	4 181	784
	S	+ 576	+ 368	- 170	+ 53	+ 402	- 39	- 38	+ 546	+ 30
darunter										
Stadtkreis Pforzheim	Z	2 062	496	286	272	775	135	98	1 827	235
	F	1 789	288	354	253	607	142	145	1 399	390
Landkreis Karlsruhe	Z	604	129	88	92	244	26	25	514	90
	F	672	130	118	94	243	32	55	600	72
Landkreis Ludwigsburg	Z	542	121	71	86	205	37	22	426	116
	F	448	91	90	64	151	33	19	395	53
Landkreis Böblingen	Z	433	97	59	49	175	27	26	384	49
	F	269	45	39	51	104	22	8	218	51
Landkreis Calw	Z	325	63	46	60	117	11	28	304	21
	F	356	71	46	54	119	35	31	316	40
Stadtkreis Karlsruhe	Z	240	45	42	48	85	14	6	168	72
	F	292	36	68	61	95	24	8	250	42
Stadtkreis Stuttgart, Landeshauptstadt	Z	219	32	34	37	88	15	13	191	28
	F	161	6	57	33	51	8	6	126	35
Andere Bundesländer	Z	1 430	277	237	234	503	86	93	1 268	162
	F	1 083	177	197	180	387	90	52	960	123
	S	+ 347	+ 100	+ 40	+ 54	+ 116	- 4	+ 41	+ 308	+ 39
darunter neue Bundesländer und ehemaliges Berlin (Ost)										
	Z	487	111	120	66	150	21	19	465	22
	F	166	23	39	25	55	12	12	160	6
	S	+ 321	+ 88	+ 81	+ 41	+ 95	+ 9	+ 7	+ 305	+ 16
Ausland	Z	1 315	213	290	205	467	108	32	244	1 071
	F	1 338	210	237	199	496	147	49	199	1 139
	S	- 23	+ 3	+ 53	+ 6	- 29	- 39	- 17	+ 45	- 68
Sonstige Gebiete, ungeklärt und ohne Angabe	Z	-	-	-	-	-	-	-	-	-
	F	-	-	-	-	-	-	-	-	-
Zusammen	Z	8 286	1 685	1 339	1 267	3 064	523	408	6 239	2 047
	F	7 386	1 214	1 416	1 154	2 575	605	422	5 340	2 046
	S	+ 900	+ 471	- 77	+ 113	+ 489	- 82	- 14	+ 899	+ 1

Noch: 74. Wanderungen in Baden-Württemberg 2000 nach ausgewählten Strömen

Herkunfts- bzw. Zielgebiet	Zuzüge Fortzüge Saldo	Insgesamt	Im Alter von ... bis unter ... Jahren						Deutsche	Ausländer
			unter 18	18-25	25-30	30-50	50-65	65 u. älter		
Landkreis Freudenstadt										
Baden-Württemberg	Z	2 778	500	566	428	874	186	224	2 344	434
	F	4 930	1 082	1 007	675	1 515	370	281	4 046	884
	S	- 2 152	- 582	- 441	- 247	- 641	- 184	- 57	- 1 702	- 450
darunter										
Landkreis Calw	Z	377	63	76	55	115	27	41	339	38
	F	418	69	102	74	124	22	27	320	98
Landkreis Rottweil	Z	370	78	65	44	120	28	35	327	43
	F	469	114	79	56	166	22	32	416	53
Landkreis Böblingen	Z	287	67	26	34	95	25	40	257	30
	F	308	57	50	56	99	23	23	230	78
Landkreis Tübingen	Z	227	44	46	43	70	11	13	183	44
	F	305	58	79	51	76	26	15	232	73
Stadtkreis Stuttgart, Landeshauptstadt	Z	161	20	36	18	57	19	11	127	34
	F	278	50	81	40	75	17	15	215	63
Stadtkreis Karlsruhe	Z	120	33	16	16	50	4	1	45	75
	F	45	2	15	8	16	1	3	37	8
Ortenaukreis	Z	102	16	35	14	28	2	7	84	18
	F	168	36	31	32	49	15	5	157	11
Andere Bundesländer	Z	1 692	306	434	217	532	113	90	1 589	103
	F	2 940	668	564	361	887	293	167	2 616	324
	S	- 1 248	- 362	- 130	- 144	- 355	- 180	- 77	- 1 027	- 221
darunter neue Bundesländer und ehemaliges Berlin (Ost)	Z	747	144	227	88	229	39	20	717	30
	F	816	185	172	103	228	80	48	750	66
	S	- 69	- 41	+ 55	- 15	+ 1	- 41	- 28	- 33	- 36
Ausland	Z	4 597	1 147	784	480	1 503	448	235	2 270	2 327
	F	1 526	254	247	236	587	133	69	453	1 073
	S	+ 3 071	+ 893	+ 537	+ 244	+ 916	+ 315	+ 166	+ 1 817	+ 1 254
Sonstige Gebiete, ungeklärt und ohne Angabe	Z	-	-	-	-	-	-	-	-	-
	F	-	-	-	-	-	-	-	-	-
Zusammen	Z	9 067	1 953	1 784	1 125	2 909	747	549	6 203	2 864
	F	9 396	2 004	1 818	1 272	2 989	796	517	7 115	2 281
	S	- 329	- 51	- 34	- 147	- 80	- 49	+ 32	- 912	+ 583
Stadtkreis Freiburg im Breisgau										
Baden-Württemberg	Z	8 807	906	2 939	1 636	2 605	433	288	7 620	1 187
	F	9 286	1 285	1 866	2 039	3 262	521	313	7 282	2 004
	S	- 479	- 379	+ 1 073	- 403	- 657	- 88	- 25	+ 338	- 817
darunter										
Landkreis Breisgau- Hochschwarzwald	Z	3 213	441	767	543	1 127	213	122	2 743	470
	F	3 528	582	502	539	1 439	291	175	2 974	554
Landkreis Emmendingen	Z	1 009	120	259	172	340	66	52	856	153
	F	1 161	159	224	201	439	95	43	976	185
Ortenaukreis	Z	601	64	218	107	169	25	18	518	83
	F	584	96	134	131	165	32	26	396	188
Landkreis Lörrach	Z	417	37	151	83	112	18	16	363	54
	F	566	76	141	124	198	11	16	371	195
Schwarzwald-Baar-Kreis	Z	308	22	125	67	75	15	4	281	27
	F	363	76	77	90	106	11	3	183	180
Landkreis Waldshut	Z	263	22	96	50	73	13	9	238	25
	F	270	43	69	55	77	16	10	177	93
Landkreis Konstanz	Z	256	14	102	65	63	7	5	231	25
	F	296	40	80	65	94	15	2	177	119
Andere Bundesländer	Z	4 667	406	1 750	860	1 348	176	127	4 074	593
	F	4 007	289	1 091	1 177	1 239	119	92	3 469	538
	S	+ 660	+ 117	+ 659	- 317	+ 109	+ 57	+ 35	+ 605	+ 55
darunter neue Bundesländer und ehemaliges Berlin (Ost)	Z	637	77	238	109	179	24	10	558	79
	F	431	21	141	122	120	16	11	387	44
	S	+ 206	+ 56	+ 97	- 13	+ 59	+ 8	- 1	+ 171	+ 35
Ausland	Z	6 482	796	2 324	1 367	1 618	282	95	645	5 837
	F	4 171	376	1 266	840	1 349	248	92	693	3 478
	S	+ 2 311	+ 420	+ 1 058	+ 527	+ 269	+ 34	+ 3	- 48	+ 2 359
Sonstige Gebiete, ungeklärt und ohne Angabe	Z	-	-	-	-	-	-	-	-	-
	F	-	-	-	-	-	-	-	-	-
Zusammen	Z	19 956	2 108	7 013	3 863	5 571	891	510	12 339	7 617
	F	17 464	1 950	4 223	4 056	5 850	888	497	11 444	6 020
	S	+ 2 492	+ 158	+ 2 790	- 193	- 279	+ 3	+ 13	+ 895	+ 1 597

Noch: 74. Wanderungen in Baden-Württemberg 2000 nach ausgewählten Strömen

Herkunfts- bzw. Zielgebiet	Zuzüge Fortzüge Saldo	Insgesamt	Im Alter von ... bis unter ... Jahren						Deutsche	Ausländer
			unter 18	18-25	25-30	30-50	50-65	65 u. älter		
Landkreis Breisgau-Hochschwarzwald										
Baden-Württemberg	Z	7 264	1 185	1 253	1 064	2 756	585	421	6 316	948
	F	7 102	1 066	1 584	1 197	2 503	470	282	6 219	883
	S	+ 162	+ 119	- 331	- 133	+ 253	+ 115	+ 139	+ 97	+ 65
darunter										
Stadtkreis Freiburg im Breisgau	Z	3 528	582	502	539	1 439	291	175	2 974	554
	F	3 213	441	767	543	1 127	213	122	2 743	470
Landkreis Emmendingen	Z	852	149	146	112	332	73	40	773	79
	F	1 029	191	142	160	426	70	40	956	73
Landkreis Lörrach	Z	536	95	103	72	199	38	29	499	37
	F	592	91	106	86	234	51	24	526	66
Ortenaukreis	Z	274	45	53	43	103	13	17	236	38
	F	298	55	58	43	109	13	20	262	36
Landkreis Waldshut	Z	268	49	54	33	80	23	29	241	27
	F	246	54	50	42	75	12	13	219	27
Schwarzwald-Baar-Kreis	Z	208	35	46	30	56	17	24	195	13
	F	313	63	68	44	101	23	14	252	61
Landkreis Konstanz	Z	173	26	33	29	58	13	14	156	17
	F	147	18	45	29	37	12	6	131	16
Andere Bundesländer	Z	3 438	628	726	421	1 144	297	222	3 054	384
	F	2 217	340	515	361	760	128	113	2 006	211
	S	+ 1 221	+ 288	+ 211	+ 60	+ 384	+ 169	+ 109	+ 1 048	+ 173
darunter neue Bundesländer und ehemaliges Berlin (Ost)	Z	863	171	323	94	213	42	20	826	37
	F	364	51	132	64	93	14	10	351	13
	S	+ 499	+ 120	+ 191	+ 30	+ 120	+ 28	+ 10	+ 475	+ 24
Ausland	Z	3 468	303	920	540	1 395	257	53	578	2 890
	F	3 610	364	780	544	1 579	272	71	622	2 988
	S	- 142	- 61	+ 140	- 4	- 184	- 15	- 18	- 44	- 98
Sonstige Gebiete, ungeklärt und ohne Angabe	Z	-	-	-	-	-	-	-	-	-
	F	-	-	-	-	-	-	-	-	-
Zusammen	Z	14 170	2 116	2 899	2 025	5 295	1 139	696	9 948	4 222
	F	12 929	1 770	2 879	2 102	4 842	870	466	8 847	4 082
	S	+ 1 241	+ 346	+ 20	- 77	+ 453	+ 269	+ 230	+ 1 101	+ 140
Landkreis Emmendingen										
Baden-Württemberg	Z	3 685	604	647	601	1 426	254	153	3 197	488
	F	3 291	501	710	541	1 195	198	146	2 938	353
	S	+ 394	+ 103	- 63	+ 60	+ 231	+ 56	+ 7	+ 259	+ 135
darunter										
Stadtkreis Freiburg im Breisgau	Z	1 161	159	224	201	439	95	43	976	185
	F	1 009	120	259	172	340	66	52	856	153
Landkreis Breisgau- Hochschwarzwald	Z	1 029	191	142	160	426	70	40	956	73
	F	852	149	146	112	332	73	40	773	79
Ortenaukreis	Z	486	78	99	76	175	35	23	439	47
	F	532	104	105	85	186	32	20	490	42
Landkreis Rastatt	Z	101	17	17	11	42	7	7	65	36
	F	39	4	7	5	18	3	2	38	1
Landkreis Lörrach	Z	84	20	7	15	30	8	4	80	4
	F	110	16	22	10	49	8	5	103	7
Schwarzwald-Baar-Kreis	Z	69	10	15	11	20	6	7	61	8
	F	71	10	14	13	28	2	4	62	9
Stadtkreis Karlsruhe	Z	69	12	7	9	35	2	4	36	33
	F	61	1	15	14	27	2	2	53	8
Andere Bundesländer	Z	1 360	287	203	171	505	121	73	1 130	230
	F	886	145	169	146	312	63	51	786	100
	S	+ 474	+ 142	+ 34	+ 25	+ 193	+ 58	+ 22	+ 344	+ 130
darunter neue Bundesländer und ehemaliges Berlin (Ost)	Z	346	86	86	42	98	22	12	321	25
	F	106	16	40	18	21	7	4	94	12
	S	+ 240	+ 70	+ 46	+ 24	+ 77	+ 15	+ 8	+ 227	+ 13
Ausland	Z	940	157	222	146	332	62	21	207	733
	F	1 011	194	185	164	376	72	20	203	808
	S	- 71	- 37	+ 37	- 18	- 44	- 10	+ 1	+ 4	- 75
Sonstige Gebiete, ungeklärt und ohne Angabe	Z	-	-	-	-	-	-	-	-	-
	F	-	-	-	-	-	-	-	-	-
Zusammen	Z	5 985	1 048	1 072	918	2 263	437	247	4 534	1 451
	F	5 188	840	1 064	851	1 883	333	217	3 927	1 261
	S	+ 797	+ 208	+ 8	+ 67	+ 380	+ 104	+ 30	+ 607	+ 190

Noch: 74. Wanderungen in Baden-Württemberg 2000 nach ausgewählten Strömen

Herkunfts- bzw. Zielgebiet	Zuzüge Fortzüge Saldo	Insgesamt	Im Alter von ... bis unter ... Jahren						Deutsche	Ausländer
			unter 18	18-25	25-30	30-50	50-65	65 u. älter		
Ortenaukreis										
Baden-Württemberg	Z	5 131	897	1 060	929	1 714	282	249	4 309	822
	F	4 608	652	1 222	868	1 442	209	215	4 022	586
	S	+ 523	+ 245	- 162	+ 61	+ 272	+ 73	+ 34	+ 287	+ 236
darunter										
Landkreis Rastatt	Z	828	186	126	125	310	46	35	743	85
	F	620	134	112	89	213	33	39	532	88
Stadtkreis Freiburg im Breisgau	Z	584	96	134	131	165	32	26	396	188
	F	601	64	218	107	169	25	18	518	83
Landkreis Emmendingen	Z	532	104	105	85	186	32	20	490	42
	F	486	78	99	76	175	35	23	439	47
Stadtkreis Karlsruhe	Z	342	43	72	81	125	8	13	209	133
	F	284	9	91	77	80	10	17	263	21
Landkreis Breisgau- Hochschwarzwald	Z	298	55	58	43	109	13	20	262	36
	F	274	45	53	43	103	13	17	236	38
Schwarzwald-Baar-Kreis	Z	207	40	48	31	66	8	14	187	20
	F	174	44	38	32	39	8	13	159	15
Landkreis Rottweil	Z	177	26	49	32	54	8	8	157	20
	F	143	27	31	24	52	3	6	127	16
Andere Bundesländer	Z	3 698	756	657	495	1 250	322	218	3 334	364
	F	2 313	408	506	383	743	154	119	1 972	341
	S	+ 1 385	+ 348	+ 151	+ 112	+ 507	+ 168	+ 99	+ 1 362	+ 23
darunter neue Bundesländer und ehemaliges Berlin (Ost)										
	Z	1 127	271	295	123	330	68	40	1 078	49
	F	362	77	114	52	98	14	7	345	17
	S	+ 765	+ 194	+ 181	+ 71	+ 232	+ 54	+ 33	+ 733	+ 32
Ausland	Z	3 537	453	846	591	1 277	275	95	725	2 812
	F	3 444	540	702	616	1 255	229	102	571	2 873
	S	+ 93	- 87	+ 144	- 25	+ 22	+ 46	- 7	+ 154	- 61
Sonstige Gebiete, ungeklärt und ohne Angabe	Z	-	-	-	-	-	-	-	-	-
	F	-	-	-	-	-	-	-	-	-
Zusammen	Z	12 366	2 106	2 563	2 015	4 241	879	562	8 368	3 998
	F	10 365	1 600	2 430	1 867	3 440	592	436	6 565	3 800
	S	+ 2 001	+ 506	+ 133	+ 148	+ 801	+ 287	+ 126	+ 1 803	+ 198
Landkreis Rottweil										
Baden-Württemberg	Z	2 912	555	588	493	949	171	156	2 431	481
	F	3 098	517	716	523	974	166	202	2 705	393
	S	- 186	+ 38	- 128	- 30	- 25	+ 5	- 46	- 274	+ 88
darunter										
Landkreis Freudenstadt	Z	469	114	79	56	166	22	32	416	53
	F	370	78	65	44	120	28	35	327	43
Schwarzwald-Baar-Kreis	Z	362	82	61	53	129	20	17	315	47
	F	533	93	87	86	175	32	60	482	51
Landkreis Tuttlingen	Z	327	63	70	52	105	22	15	287	40
	F	333	71	55	43	124	23	17	272	61
Zollernalbkreis	Z	287	75	42	45	81	24	20	257	30
	F	269	59	44	48	84	19	15	237	32
Stadtkreis Freiburg im Breisgau	Z	170	27	52	35	47	7	2	51	119
	F	104	7	50	23	19	3	2	89	15
Ortenaukreis	Z	143	27	31	24	52	3	6	127	16
	F	177	26	49	32	54	8	8	157	20
Stadtkreis Stuttgart, Landeshauptstadt	Z	123	8	44	23	28	9	11	111	12
	F	147	8	61	43	25	3	7	129	18
Andere Bundesländer	Z	1 249	284	220	169	443	81	52	1 073	176
	F	740	103	161	141	251	51	33	609	131
	S	+ 509	+ 181	+ 59	+ 28	+ 192	+ 30	+ 19	+ 464	+ 45
darunter neue Bundesländer und ehemaliges Berlin (Ost)										
	Z	498	126	116	59	157	20	20	460	38
	F	123	20	36	18	36	8	5	117	6
	S	+ 375	+ 106	+ 80	+ 41	+ 121	+ 12	+ 15	+ 343	+ 32
Ausland	Z	863	126	210	146	309	56	16	183	680
	F	971	151	191	183	345	66	35	153	818
	S	- 108	- 25	+ 19	- 37	- 36	- 10	- 19	+ 30	- 138
Sonstige Gebiete, ungeklärt und ohne Angabe	Z	-	-	-	-	-	-	-	-	-
	F	-	-	-	-	-	-	-	-	-
Zusammen	Z	5 024	965	1 018	808	1 701	308	224	3 687	1 337
	F	4 809	771	1 068	847	1 570	283	270	3 467	1 342
	S	+ 215	+ 194	- 50	- 39	+ 131	+ 25	- 46	+ 220	- 5

Noch: 74. Wanderungen in Baden-Württemberg 2000 nach ausgewählten Strömen

Herkunfts- bzw. Zielgebiet	Zuzüge Fortzüge Saldo	Insgesamt	Im Alter von ... bis unter ... Jahren						Deutsche	Ausländer
			unter 18	18-25	25-30	30-50	50-65	65 u. älter		

Schwarzwald-Baar-Kreis

Baden-Württemberg	Z	4 152	722	943	701	1 232	258	296	3 459	693
	F	3 744	570	986	644	1 132	230	182	3 243	501
	S	+ 408	+ 152	- 43	+ 57	+ 100	+ 28	+ 114	+ 216	+ 192
darunter										
Landkreis Tuttlingen	Z	659	129	149	85	185	43	68	578	81
	F	550	101	116	75	180	42	36	474	76
Landkreis Rottweil	Z	533	93	87	86	175	32	60	482	51
	F	362	82	61	53	129	20	17	315	47
Stadtkreis Freiburg im Breisgau	Z	363	76	77	90	106	11	3	183	180
	F	308	22	125	67	75	15	4	281	27
Landkreis Breisgau- Hochschwarzwald	Z	313	63	68	44	101	23	14	252	61
	F	208	35	46	30	56	17	24	195	13
Landkreis Konstanz	Z	310	43	87	39	92	34	15	283	27
	F	374	47	127	58	94	32	16	327	47
Landkreis Freudenstadt	Z	178	41	43	19	53	10	12	156	22
	F	47	7	10	9	15	3	3	41	6
Ortenaukreis	Z	174	44	38	32	39	8	13	159	15
	F	207	40	48	31	66	8	14	187	20
Andere Bundesländer	Z	2 143	410	468	292	724	143	106	1 925	218
	F	1 582	251	357	283	500	106	85	1 357	225
	S	+ 561	+ 159	+ 111	+ 9	+ 224	+ 37	+ 21	+ 568	- 7
darunter neue Bundesländer und ehemaliges Berlin (Ost)	Z	786	171	201	91	254	46	23	735	51
	F	246	38	72	40	65	19	12	222	24
	S	+ 540	+ 133	+ 129	+ 51	+ 189	+ 27	+ 11	+ 513	+ 27
Ausland	Z	1 979	283	513	333	633	160	57	259	1 720
	F	2 133	367	417	355	716	194	84	254	1 879
	S	- 154	- 84	+ 96	- 22	- 83	- 34	- 27	+ 5	- 159
Sonstige Gebiete, ungeklärt und ohne Angabe	Z	-	-	-	-	-	-	-	-	-
	F	-	-	-	-	-	-	-	-	-
Zusammen	Z	8 274	1 415	1 924	1 326	2 589	561	459	5 643	2 631
	F	7 459	1 188	1 760	1 282	2 348	530	351	4 854	2 605
	S	+ 815	+ 227	+ 164	+ 44	+ 241	+ 31	+ 108	+ 789	+ 26

Landkreis Tuttlingen

Baden-Württemberg	Z	2 562	476	560	383	832	162	149	2 153	409
	F	2 644	415	713	423	760	150	183	2 308	336
	S	- 82	+ 61	- 153	- 40	+ 72	+ 12	- 34	- 155	+ 73
darunter										
Schwarzwald-Baar-Kreis	Z	550	101	116	75	180	42	36	474	76
	F	659	129	149	85	185	43	68	578	81
Landkreis Rottweil	Z	333	71	55	43	124	23	17	272	61
	F	327	63	70	52	105	22	15	287	40
Landkreis Konstanz	Z	327	57	69	51	91	24	35	308	19
	F	328	53	92	42	99	16	26	288	40
Zollernalbkreis	Z	180	49	29	29	52	15	6	132	48
	F	146	29	25	24	55	9	4	128	18
Landkreis Sigmaringen	Z	114	23	23	22	42	2	2	101	13
	F	104	24	19	11	29	4	17	94	10
Landkreis Freudenstadt	Z	110	26	21	10	36	11	6	86	24
	F	40	9	10	7	12	-	2	40	-
Stadtkreis Freiburg im Breisgau	Z	87	6	32	25	23	-	1	51	36
	F	87	1	49	6	26	3	2	75	12
Andere Bundesländer	Z	1 123	254	215	155	375	71	53	941	182
	F	695	97	176	121	210	47	44	610	85
	S	+ 428	+ 157	+ 39	+ 34	+ 165	+ 24	+ 9	+ 331	+ 97
darunter neue Bundesländer und ehemaliges Berlin (Ost)	Z	422	109	80	58	126	35	14	400	22
	F	115	14	38	10	32	11	10	106	9
	S	+ 307	+ 95	+ 42	+ 48	+ 94	+ 24	+ 4	+ 294	+ 13
Ausland	Z	1 163	224	293	163	350	90	43	178	985
	F	1 215	248	225	188	399	105	50	174	1 041
	S	- 52	- 24	+ 68	- 25	- 49	- 15	- 7	+ 4	- 56
Sonstige Gebiete, ungeklärt und ohne Angabe	Z	-	-	-	-	-	-	-	-	-
	F	-	-	-	-	-	-	-	-	-
Zusammen	Z	4 848	954	1 068	701	1 557	323	245	3 272	1 576
	F	4 554	760	1 114	732	1 369	302	277	3 092	1 462
	S	+ 294	+ 194	- 46	- 31	+ 188	+ 21	- 32	+ 180	+ 114

Noch: 74. Wanderungen in Baden-Württemberg 2000 nach ausgewählten Strömen

Herkunfts- bzw. Zielgebiet	Zuzüge Fortzüge Saldo	Insgesamt	Im Alter von ... bis unter ... Jahren						Deutsche	Ausländer
			unter 18	18-25	25-30	30-50	50-65	65 u. älter		
Landkreis Konstanz										
Baden-Württemberg	Z	5 663	715	1 894	986	1 517	312	239	4 824	839
	F	4 899	576	1 407	987	1 427	261	241	4 324	575
	S	+ 764	+ 139	+ 487	- 1	+ 90	+ 51	- 2	+ 500	+ 264
darunter										
Bodenseekreis	Z	594	70	184	111	174	35	20	502	92
	F	611	75	138	83	209	49	57	539	72
Schwarzwald-Baar-Kreis	Z	374	47	127	58	94	32	16	327	47
	F	310	43	87	39	92	34	15	283	27
Landkreis Sigmaringen	Z	335	62	99	54	94	11	15	311	24
	F	262	57	68	43	69	12	13	251	11
Landkreis Tuttlingen	Z	328	53	92	42	99	16	26	288	40
	F	327	57	69	51	91	24	35	308	19
Stadtkreis Freiburg im Breisgau	Z	296	40	80	65	94	15	2	177	119
	F	256	14	102	65	63	7	5	231	25
Landkreis Waldshut	Z	285	33	100	44	76	16	16	260	25
	F	174	15	51	29	59	9	11	161	13
Stadtkreis Stuttgart, Landeshauptstadt	Z	244	23	82	37	79	13	10	223	21
	F	301	16	84	68	101	21	11	249	52
Andere Bundesländer	Z	3 722	539	980	515	1 258	238	192	3 244	478
	F	2 963	373	704	635	971	142	138	2 535	428
	S	+ 759	+ 166	+ 276	- 120	+ 287	+ 96	+ 54	+ 709	+ 50
darunter neue Bundesländer und ehemaliges Berlin (Ost)										
Ausland	Z	781	131	263	102	224	37	24	736	45
	F	389	44	132	68	93	28	24	361	28
	S	+ 392	+ 87	+ 131	+ 34	+ 131	+ 9	-	+ 375	+ 17
Sonstige Gebiete, ungeklärt und ohne Angabe	Z	3 600	382	1 209	609	986	306	108	621	2 979
	F	3 631	498	798	627	1 256	321	131	721	2 910
	S	- 31	- 116	+ 411	- 18	- 270	- 15	- 23	- 100	+ 69
Zusammen	Z	-	-	-	-	-	-	-	-	-
	F	-	-	-	-	-	-	-	-	-
	S	-	-	-	-	-	-	-	-	-
Zusammen	Z	12 985	1 636	4 083	2 110	3 761	856	539	8 689	4 296
	F	11 493	1 447	2 909	2 249	3 654	724	510	7 580	3 913
	S	+ 1 492	+ 189	+ 1 174	- 139	+ 107	+ 132	+ 29	+ 1 109	+ 383
Landkreis Lörrach										
Baden-Württemberg	Z	3 313	515	667	586	1 201	196	148	2 704	609
	F	2 738	425	626	455	925	158	149	2 372	366
	S	+ 575	+ 90	+ 41	+ 131	+ 276	+ 38	- 1	+ 332	+ 243
darunter										
Landkreis Waldshut	Z	639	129	120	87	229	44	30	548	91
	F	575	118	92	77	206	38	44	476	99
Landkreis Breisgau- Hochschwarzwald	Z	592	91	106	86	234	51	24	526	66
	F	536	95	103	72	199	38	29	499	37
Stadtkreis Freiburg im Breisgau	Z	566	76	141	124	198	11	16	371	195
	F	417	37	151	83	112	18	16	363	54
Ortenaukreis	Z	123	11	34	25	36	5	12	117	6
	F	116	18	25	19	41	9	4	97	19
Landkreis Konstanz	Z	117	14	23	29	46	2	3	110	7
	F	105	10	34	26	24	4	7	94	11
Landkreis Emmendingen	Z	110	16	22	10	49	8	5	103	7
	F	84	20	7	15	30	8	4	80	4
Landkreis Rastatt	Z	99	20	20	14	32	8	5	81	18
	F	30	4	4	3	17	1	1	25	5
Andere Bundesländer	Z	2 414	448	387	377	925	153	124	2 124	290
	F	1 660	263	338	254	582	111	112	1 460	200
	S	+ 754	+ 185	+ 49	+ 123	+ 343	+ 42	+ 12	+ 664	+ 90
darunter neue Bundesländer und ehemaliges Berlin (Ost)										
Ausland	Z	557	116	158	89	156	24	14	523	34
	F	274	45	75	46	74	12	22	259	15
	S	+ 283	+ 71	+ 83	+ 43	+ 82	+ 12	- 8	+ 264	+ 19
Sonstige Gebiete, ungeklärt und ohne Angabe	Z	2 337	541	429	307	792	204	64	732	1 605
	F	2 731	458	495	383	1 091	200	104	757	1 974
	S	- 394	+ 83	- 66	- 76	- 299	+ 4	- 40	- 25	- 369
Zusammen	Z	-	-	-	-	-	-	-	-	-
	F	-	-	-	-	-	-	-	-	-
	S	-	-	-	-	-	-	-	-	-
Zusammen	Z	8 064	1 504	1 483	1 270	2 918	553	336	5 560	2 504
	F	7 129	1 146	1 459	1 092	2 598	469	365	4 589	2 540
	S	+ 935	+ 358	+ 24	+ 178	+ 320	+ 84	- 29	+ 971	- 36



Noch: 74. Wanderungen in Baden-Württemberg 2000 nach ausgewählten Strömen

Herkunfts- bzw. Zielgebiet	Zuzüge Fortzüge Saldo	Insgesamt	Im Alter von ... bis unter ... Jahren						Deutsche	Ausländer
			unter 18	18-25	25-30	30-50	50-65	65 u. älter		
Landkreis Waldshut										
Baden-Württemberg	Z	2 361	398	491	405	764	169	134	1 910	451
	F	2 611	415	701	375	800	166	154	2 288	323
	S	- 250	- 17	- 210	+ 30	- 36	+ 3	- 20	- 378	+ 128
darunter										
Landkreis Lörrach	Z	575	118	92	77	206	38	44	476	99
	F	639	129	120	87	229	44	30	548	91
Stadtkreis Freiburg im Breisgau	Z	270	43	69	55	77	16	10	177	93
	F	263	22	96	50	73	13	9	238	25
Landkreis Breisgau- Hochschwarzwald	Z	246	54	50	42	75	12	13	219	27
	F	268	49	54	33	80	23	29	241	27
Landkreis Konstanz	Z	174	15	51	29	59	9	11	161	13
	F	285	33	100	44	76	16	16	260	25
Schwarzwald-Baar-Kreis	Z	147	24	35	19	52	7	10	134	13
	F	158	27	46	24	49	8	4	138	20
Landkreis Freudenstadt	Z	88	19	16	13	24	9	7	74	14
	F	9	-	6	-	3	-	-	8	1
Landkreis Reutlingen	Z	81	8	23	18	27	4	1	19	62
	F	32	13	3	5	8	-	3	30	2
Andere Bundesländer	Z	1 721	381	247	210	622	159	102	1 555	166
	F	1 179	209	256	180	356	95	83	1 050	129
	S	+ 542	+ 172	- 9	+ 30	+ 266	+ 64	+ 19	+ 505	+ 37
darunter neue Bundesländer und ehemaliges Berlin (Ost)	Z	445	88	106	59	145	36	11	422	23
	F	178	32	49	26	40	19	12	172	6
	S	+ 267	+ 56	+ 57	+ 33	+ 105	+ 17	- 1	+ 250	+ 17
Ausland	Z	1 549	315	333	217	447	163	74	428	1 121
	F	1 959	415	335	305	665	174	65	493	1 466
	S	- 410	- 100	- 2	- 88	- 218	- 11	+ 9	- 65	- 345
Sonstige Gebiete, ungeklärt und ohne Angabe	Z	-	-	-	-	-	-	-	-	-
	F	-	-	-	-	-	-	-	-	-
Zusammen	Z	5 631	1 094	1 071	832	1 833	491	310	3 893	1 738
	F	5 749	1 039	1 292	860	1 821	435	302	3 831	1 918
	S	- 118	+ 55	- 221	- 28	+ 12	+ 56	+ 8	+ 62	- 180
Landkreis Reutlingen										
Baden-Württemberg	Z	5 156	805	1 087	921	1 813	305	225	4 135	1 021
	F	6 770	1 064	1 592	1 336	2 210	309	259	4 225	2 545
	S	- 1 614	- 259	- 505	- 415	- 397	- 4	- 34	- 90	- 1 524
darunter										
Landkreis Tübingen	Z	1 047	169	192	190	401	55	40	825	222
	F	1 152	163	244	215	443	48	39	888	264
Landkreis Esslingen	Z	1 007	185	140	162	400	76	44	845	162
	F	940	127	196	203	318	53	43	674	266
Stadtkreis Stuttgart, Landeshauptstadt	Z	386	31	83	82	139	26	25	307	79
	F	532	50	152	123	180	21	6	361	171
Zollernalbkreis	Z	261	44	60	53	79	17	8	213	48
	F	373	66	93	69	109	20	16	223	150
Landkreis Böblingen	Z	216	46	40	27	80	16	7	171	45
	F	248	40	46	44	93	14	11	167	81
Landkreis Sigmaringen	Z	172	18	55	42	47	5	5	134	38
	F	336	83	73	51	99	18	12	228	108
Rems-Murr-Kreis	Z	167	29	26	22	60	20	10	137	30
	F	209	47	35	39	77	5	6	114	95
Andere Bundesländer	Z	2 549	434	605	410	882	133	85	2 079	470
	F	1 818	246	404	320	646	122	80	1 484	334
	S	+ 731	+ 188	+ 201	+ 90	+ 236	+ 11	+ 5	+ 595	+ 136
darunter neue Bundesländer und ehemaliges Berlin (Ost)	Z	668	112	226	84	203	32	11	608	60
	F	211	25	64	28	61	17	16	197	14
	S	+ 457	+ 87	+ 162	+ 56	+ 142	+ 15	- 5	+ 411	+ 46
Ausland	Z	4 938	700	1 511	903	1 414	289	121	380	4 558
	F	3 147	405	730	501	1 048	317	146	376	2 771
	S	+ 1 791	+ 295	+ 781	+ 402	+ 366	- 28	- 25	+ 4	+ 1 787
Sonstige Gebiete, ungeklärt und ohne Angabe	Z	-	-	-	-	-	-	-	-	-
	F	-	-	-	-	-	-	-	-	-
Zusammen	Z	12 643	1 939	3 203	2 234	4 109	727	431	6 594	6 049
	F	11 735	1 715	2 726	2 157	3 904	748	485	6 085	5 650
	S	+ 908	+ 224	+ 477	+ 77	+ 205	- 21	- 54	+ 509	+ 399

Noch: 74. Wanderungen in Baden-Württemberg 2000 nach ausgewählten Strömen

Herkunfts- bzw. Zielgebiet	Zuzüge Fortzüge Saldo	Insgesamt	Im Alter von ... bis unter ... Jahren						Deutsche	Ausländer
			unter 18	18-25	25-30	30-50	50-65	65 u. älter		
Landkreis Tübingen										
Baden-Württemberg	Z	6 356	825	1 754	1 340	2 014	231	192	5 369	987
	F	5 847	805	1 235	1 264	2 103	227	213	4 970	877
	S	+ 509	+ 20	+ 519	+ 76	- 89	+ 4	- 21	+ 399	+ 110
darunter										
Landkreis Reutlingen	Z	1 152	163	244	215	443	48	39	888	264
	F	1 047	169	192	190	401	55	40	825	222
Landkreis Böblingen	Z	751	119	153	139	275	44	21	658	93
	F	606	71	128	140	212	34	21	489	117
Zollernalbkreis	Z	641	111	138	122	218	24	28	535	106
	F	532	121	97	69	196	21	28	455	77
Stadtkreis Stuttgart, Landeshauptstadt	Z	531	55	137	134	170	24	11	464	67
	F	607	36	114	179	247	19	12	519	88
Landkreis Esslingen	Z	413	50	113	97	128	15	10	369	44
	F	439	44	91	112	167	11	14	387	52
Landkreis Freudenstadt	Z	305	58	79	51	76	26	15	232	73
	F	227	44	46	43	70	11	13	183	44
Landkreis Ludwigsburg	Z	253	23	106	54	62	4	4	216	37
	F	187	20	46	59	60	1	1	169	18
Andere Bundesländer	Z	2 674	293	905	511	820	85	60	2 390	284
	F	2 406	267	560	533	906	82	58	2 116	290
	S	+ 268	+ 26	+ 345	- 22	- 86	+ 3	+ 2	+ 274	- 6
darunter neue Bundesländer und ehemaliges Berlin (Ost)										
Ausland	Z	558	56	242	96	131	25	8	516	42
	F	332	35	99	85	96	12	5	314	18
	S	+ 226	+ 21	+ 143	+ 11	+ 35	+ 13	+ 3	+ 202	+ 24
Sonstige Gebiete, ungeklärt und ohne Angabe	Z	3 142	332	1 155	516	842	195	102	337	2 805
	F	3 147	404	885	524	999	218	117	360	2 787
	S	- 5	- 72	+ 270	- 8	- 157	- 23	- 15	- 23	+ 18
Zusammen	Z	-	-	-	-	-	-	-	-	-
	F	-	-	-	-	-	-	-	-	-
Zollernalbkreis										
Baden-Württemberg	Z	12 172	1 450	3 814	2 367	3 676	511	354	8 096	4 076
	F	11 400	1 476	2 680	2 321	4 008	527	388	7 446	3 954
	S	+ 772	- 26	+ 1 134	+ 46	- 332	- 16	- 34	+ 650	+ 122
Landkreis Tübingen										
Landkreis Tübingen	Z	3 227	623	699	522	1 046	171	166	2 671	556
	F	3 348	572	791	623	977	174	211	2 811	537
Landkreis Reutlingen	Z	- 121	+ 51	- 92	- 101	+ 69	- 3	- 45	- 140	+ 19
	F	-	-	-	-	-	-	-	-	-
Landkreis Sigmaringen	Z	532	121	97	69	196	21	28	455	77
	F	641	111	138	122	218	24	28	535	106
Landkreis Rottweil	Z	373	66	93	69	109	20	16	223	150
	F	261	44	60	53	79	17	8	213	48
Landkreis Freudenstadt	Z	330	60	79	55	102	13	21	290	40
	F	282	64	61	41	72	13	31	251	31
Landkreis Tuttlingen	Z	269	59	44	48	84	19	15	237	32
	F	287	75	42	45	81	24	20	257	30
Landkreis Ludwigsburg	Z	185	49	31	18	61	16	10	163	22
	F	100	17	17	15	35	7	9	86	14
Stadtkreis Stuttgart, Landeshauptstadt	Z	166	22	47	26	50	13	8	144	22
	F	223	13	98	53	45	8	6	182	41
Landkreis Esslingen	Z	146	29	25	24	55	9	4	128	18
	F	180	49	29	29	52	15	6	132	48
Andere Bundesländer	Z	1 318	301	231	185	436	93	72	1 145	173
	F	962	175	193	158	308	75	53	787	175
	S	+ 356	+ 126	+ 38	+ 27	+ 128	+ 18	+ 19	+ 358	- 2
darunter neue Bundesländer und ehemaliges Berlin (Ost)										
Ausland	Z	366	81	82	41	126	22	14	342	24
	F	127	22	28	18	35	12	12	114	13
	S	+ 239	+ 59	+ 54	+ 23	+ 91	+ 10	+ 2	+ 228	+ 11
Sonstige Gebiete, ungeklärt und ohne Angabe	Z	1 574	215	336	210	557	179	77	288	1 286
	F	1 884	329	341	228	682	206	98	326	1 558
	S	- 310	- 114	- 5	- 18	- 125	- 27	- 21	- 38	- 272
Zusammen	Z	-	-	-	-	-	-	-	-	-
	F	-	-	-	-	-	-	-	-	-
Zollernalbkreis										
Baden-Württemberg	Z	6 119	1 139	1 266	917	2 039	443	315	4 104	2 015
	F	6 194	1 076	1 325	1 009	1 967	455	362	3 924	2 270
	S	- 75	+ 63	- 59	- 92	+ 72	- 12	- 47	+ 180	- 255

Noch: 74. Wanderungen in Baden-Württemberg 2000 nach ausgewählten Strömen

Herkunfts- bzw. Zielgebiet	Zuzüge Fortzüge Saldo	Insgesamt	Im Alter von ... bis unter ... Jahren						Deutsche	Ausländer
			unter 18	18-25	25-30	30-50	50-65	65 u. älter		
Stadtkreis Ulm										
Baden-Württemberg	Z	3 315	405	877	702	1 028	156	147	2 732	583
	F	2 962	421	642	617	992	131	159	2 511	451
	S	+ 353	- 16	+ 235	+ 85	+ 36	+ 25	- 12	+ 221	+ 132
darunter										
Alb-Donau-Kreis	Z	1 360	235	269	238	461	79	78	1 100	260
	F	1 347	254	244	228	463	68	90	1 136	211
Landkreis Biberach	Z	265	24	81	60	82	7	11	229	36
	F	269	45	47	42	102	17	16	228	41
Landkreis Ravensburg	Z	145	10	46	36	40	9	4	124	21
	F	96	10	23	20	30	10	3	87	9
Landkreis Heidenheim	Z	128	13	48	23	39	2	3	107	21
	F	92	11	28	19	26	3	5	82	10
Stadtkreis Stuttgart, Landeshauptstadt	Z	119	11	21	34	37	7	9	94	25
	F	156	6	40	52	49	5	4	130	26
Landkreis Göppingen	Z	104	8	37	28	22	7	2	86	18
	F	83	12	18	17	27	7	2	63	20
Ostalbkreis	Z	99	8	29	29	24	4	5	94	5
	F	65	5	16	21	17	2	4	59	6
Andere Bundesländer	Z	3 842	483	992	779	1 266	214	108	3 161	681
	F	3 272	428	616	659	1 223	205	141	2 744	528
	S	+ 570	+ 55	+ 376	+ 120	+ 43	+ 9	- 33	+ 417	+ 153
darunter neue Bundesländer und ehemaliges Berlin (Ost)										
	Z	422	55	142	76	125	14	10	380	42
	F	189	13	66	37	57	8	8	175	14
	S	+ 233	+ 42	+ 76	+ 39	+ 68	+ 6	+ 2	+ 205	+ 28
Ausland	Z	2 144	247	519	405	704	179	90	154	1 990
	F	1 975	273	372	350	677	203	100	120	1 855
	S	+ 169	- 26	+ 147	+ 55	+ 27	- 24	- 10	+ 34	+ 135
Sonstige Gebiete, ungeklärt und ohne Angabe	Z	-	-	-	-	-	-	-	-	-
	F	-	-	-	-	-	-	-	-	-
Zusammen	Z	9 301	1 135	2 388	1 886	2 998	549	345	6 047	3 254
	F	8 209	1 122	1 630	1 626	2 892	539	400	5 375	2 834
	S	+ 1 092	+ 13	+ 758	+ 260	+ 106	+ 10	- 55	+ 672	+ 420
Alb-Donau-Kreis										
Baden-Württemberg	Z	3 680	714	710	633	1 221	187	215	3 074	606
	F	3 529	596	841	599	1 109	191	193	2 993	536
	S	+ 151	+ 118	- 131	+ 34	+ 112	- 4	+ 22	+ 81	+ 70
darunter										
Stadtkreis Ulm	Z	1 347	254	244	228	463	68	90	1 136	211
	F	1 360	235	269	238	461	79	78	1 100	260
Landkreis Biberach	Z	379	83	61	65	129	18	23	322	57
	F	496	96	101	88	156	26	29	442	54
Landkreis Göppingen	Z	250	53	36	45	90	12	14	198	52
	F	216	42	46	22	76	9	21	173	43
Landkreis Reutlingen	Z	236	44	63	51	59	9	10	120	116
	F	134	23	48	14	38	8	3	117	17
Landkreis Esslingen	Z	146	26	19	21	63	10	7	130	16
	F	109	20	25	17	28	13	6	94	15
Stadtkreis Stuttgart, Landeshauptstadt	Z	143	27	39	22	41	7	7	124	19
	F	123	4	53	32	30	1	3	108	15
Landkreis Heidenheim	Z	139	31	19	28	41	3	17	128	11
	F	165	48	20	23	53	9	12	143	22
Andere Bundesländer	Z	2 570	523	464	403	932	140	108	2 263	307
	F	2 167	426	413	341	772	124	91	1 907	260
	S	+ 403	+ 97	+ 51	+ 62	+ 160	+ 16	+ 17	+ 356	+ 47
darunter neue Bundesländer und ehemaliges Berlin (Ost)										
	Z	434	81	114	64	145	19	11	407	27
	F	168	38	44	18	47	12	9	154	14
	S	+ 266	+ 43	+ 70	+ 46	+ 98	+ 7	+ 2	+ 253	+ 13
Ausland	Z	1 376	218	317	228	449	112	52	240	1 136
	F	1 389	235	257	218	499	128	52	181	1 208
	S	- 13	- 17	+ 60	+ 10	- 50	- 16	-	+ 59	- 72
Sonstige Gebiete, ungeklärt und ohne Angabe	Z	-	-	-	-	-	-	-	-	-
	F	-	-	-	-	-	-	-	-	-
Zusammen	Z	7 626	1 455	1 491	1 264	2 602	439	375	5 577	2 049
	F	7 085	1 257	1 511	1 158	2 380	443	336	5 081	2 004
	S	+ 541	+ 198	- 20	+ 106	+ 222	- 4	+ 39	+ 496	+ 45

Noch: 74. Wanderungen in Baden-Württemberg 2000 nach ausgewählten Strömen

Herkunfts- bzw. Zielgebiet	Zuzüge Fortzüge Saldo	Insgesamt	Im Alter von ... bis unter ... Jahren						Deutsche	Ausländer
			unter 18	18-25	25-30	30-50	50-65	65 u. älter		
Landkreis Biberach										
Baden-Württemberg	Z	3 124	613	617	520	1 018	183	173	2 683	441
	F	2 735	451	691	482	842	117	152	2 476	259
	S	+ 389	+ 162	- 74	+ 38	+ 176	+ 66	+ 21	+ 207	+ 182
darunter										
Landkreis Ravensburg	Z	589	115	100	92	202	44	36	534	55
	F	554	112	123	86	177	20	36	522	32
Alb-Donau-Kreis	Z	496	96	101	88	156	26	29	442	54
	F	379	83	61	65	129	18	23	322	57
Landkreis Sigmaringen	Z	324	77	56	58	104	17	12	290	34
	F	316	65	55	41	115	18	22	297	19
Stadtkreis Ulm	Z	269	45	47	42	102	17	16	228	41
	F	265	24	81	60	82	7	11	229	36
Landkreis Reutlingen	Z	243	54	61	41	62	7	18	101	142
	F	113	16	30	16	35	7	9	103	10
Bodenseekreis	Z	122	20	29	16	42	8	7	106	16
	F	114	15	25	23	38	7	6	94	20
Stadtkreis Stuttgart, Landeshauptstadt	Z	110	7	37	20	32	8	6	100	10
	F	140	8	72	25	26	4	5	131	9
Andere Bundesländer	Z	2 391	526	436	337	849	130	113	2 156	235
	F	1 560	280	325	262	526	85	82	1 375	185
	S	+ 831	+ 246	+ 111	+ 75	+ 323	+ 45	+ 31	+ 781	+ 50
darunter neue Bundesländer und ehemaliges Berlin (Ost)										
Ausland	Z	489	104	128	61	145	25	26	465	24
	F	131	26	34	19	37	9	6	127	4
	S	+ 358	+ 78	+ 94	+ 42	+ 108	+ 16	+ 20	+ 338	+ 20
Sonstige Gebiete, ungeklärt und ohne Angabe	Z	1 371	194	313	189	541	96	38	202	1 169
	F	1 390	219	279	200	545	97	50	212	1 178
	S	- 19	- 25	+ 34	- 11	- 4	- 1	- 12	- 10	- 9
Zusammen	Z	-	-	-	-	-	-	-	-	-
	F	-	-	-	-	-	-	-	-	-
	S	-	-	-	-	-	-	-	-	-
Zusammen	Z	6 886	1 333	1 366	1 046	2 408	409	324	5 041	1 845
	F	5 685	950	1 295	944	1 913	299	284	4 063	1 622
	S	+ 1 201	+ 383	+ 71	+ 102	+ 495	+ 110	+ 40	+ 978	+ 223
Bodenseekreis										
Baden-Württemberg	Z	4 094	594	858	665	1 347	333	297	3 537	557
	F	3 697	516	1 043	625	1 110	219	184	3 258	439
	S	+ 397	+ 78	- 185	+ 40	+ 237	+ 114	+ 113	+ 279	+ 118
darunter										
Landkreis Ravensburg	Z	946	151	170	143	361	64	57	841	105
	F	1 029	157	224	176	343	62	67	921	108
Landkreis Konstanz	Z	611	75	138	83	209	49	57	539	72
	F	594	70	184	111	174	35	20	502	92
Landkreis Sigmaringen	Z	391	76	84	52	119	31	29	363	28
	F	362	71	70	44	133	27	17	347	15
Landkreis Reutlingen	Z	193	38	50	41	44	14	6	53	140
	F	49	9	18	5	15	1	1	40	9
Stadtkreis Stuttgart, Landeshauptstadt	Z	146	8	36	30	46	13	13	127	19
	F	174	8	77	46	36	6	1	148	26
Landkreis Freudenstadt	Z	121	30	19	11	37	16	8	109	12
	F	18	3	5	3	4	-	3	17	1
Landkreis Biberach	Z	114	15	25	23	38	7	6	94	20
	F	122	20	29	16	42	8	7	106	16
Andere Bundesländer	Z	3 072	523	527	449	1 075	305	193	2 756	316
	F	2 299	310	559	411	727	162	130	1 942	357
	S	+ 773	+ 213	- 32	+ 38	+ 348	+ 143	+ 63	+ 814	- 41
darunter neue Bundesländer und ehemaliges Berlin (Ost)										
Ausland	Z	565	85	157	96	167	39	21	547	18
	F	273	27	95	41	73	15	22	261	12
	S	+ 292	+ 58	+ 62	+ 55	+ 94	+ 24	- 1	+ 286	+ 6
Sonstige Gebiete, ungeklärt und ohne Angabe	Z	4 460	367	1 101	723	1 854	342	73	512	3 948
	F	4 676	369	1 067	770	2 013	372	85	483	4 193
	S	- 216	- 2	+ 34	- 47	- 159	- 30	- 12	+ 29	- 245
Zusammen	Z	-	-	-	-	-	-	-	-	-
	F	-	-	-	-	-	-	-	-	-
	S	-	-	-	-	-	-	-	-	-
Zusammen	Z	11 626	1 484	2 486	1 837	4 276	980	563	6 805	4 821
	F	10 672	1 195	2 669	1 806	3 850	753	399	5 683	4 989
	S	+ 954	+ 289	- 183	+ 31	+ 426	+ 227	+ 164	+ 1 122	- 168

Noch: 74. Wanderungen in Baden-Württemberg 2000 nach ausgewählten Strömen

Herkunfts- bzw. Zielgebiet	Zuzüge Fortzüge Saldo	Insgesamt	Im Alter von ... bis unter ... Jahren						Deutsche	Ausländer
			unter 18	18-25	25-30	30-50	50-65	65 u. älter		
Landkreis Ravensburg										
Baden-Württemberg	Z	4 438	669	1 087	782	1 411	250	239	3 930	508
	F	4 149	639	1 060	751	1 306	208	185	3 677	472
	S	+ 289	+ 30	+ 27	+ 31	+ 105	+ 42	+ 54	+ 253	+ 36
darunter										
Bodenseekreis	Z	1 029	157	224	176	343	62	67	921	108
	F	946	151	170	143	361	64	57	841	105
Landkreis Biberach	Z	554	112	123	86	177	20	36	522	32
	F	589	115	100	92	202	44	36	534	55
Landkreis Sigmaringen	Z	480	65	120	86	145	31	33	446	34
	F	479	110	89	75	165	17	23	456	23
Landkreis Konstanz	Z	250	32	87	59	57	9	6	231	19
	F	234	26	109	41	49	5	4	224	10
Landkreis Reutlingen	Z	217	53	52	33	63	9	7	73	144
	F	93	12	25	20	33	3	-	62	31
Stadtkreis Stuttgart, Landeshauptstadt	Z	209	17	61	36	65	16	14	200	9
	F	248	21	94	60	62	8	3	218	30
Landkreis Freudenstadt	Z	130	40	16	12	39	14	9	117	13
	F	13	1	3	2	6	1	-	10	3
Andere Bundesländer	Z	3 694	720	704	536	1 309	243	182	3 298	396
	F	2 710	402	614	513	890	144	147	2 370	340
	S	+ 984	+ 318	+ 90	+ 23	+ 419	+ 99	+ 35	+ 928	+ 56
darunter neue Bundesländer und ehemaliges Berlin (Ost)	Z	619	118	174	77	199	27	24	591	28
	F	235	33	72	41	60	11	18	228	7
	S	+ 384	+ 85	+ 102	+ 36	+ 139	+ 16	+ 6	+ 363	+ 21
Ausland	Z	1 733	278	454	258	570	134	39	377	1 356
	F	1 946	334	399	336	701	133	43	328	1 618
	S	- 213	- 56	+ 55	- 78	- 131	+ 1	- 4	+ 49	- 262
Sonstige Gebiete, ungeklärt und ohne Angabe	Z	-	-	-	-	-	-	-	-	-
	F	-	-	-	-	-	-	-	-	-
Zusammen	Z	9 865	1 667	2 245	1 576	3 290	627	460	7 605	2 260
	F	8 805	1 375	2 073	1 600	2 897	485	375	6 375	2 430
	S	+ 1 060	+ 292	+ 172	- 24	+ 393	+ 142	+ 85	+ 1 230	- 170
Landkreis Sigmaringen										
Baden-Württemberg	Z	3 190	630	720	491	967	176	206	2 853	337
	F	3 327	562	892	587	964	153	169	2 937	390
	S	- 137	+ 68	- 172	- 96	+ 3	+ 23	+ 37	- 84	- 53
darunter										
Landkreis Ravensburg	Z	479	110	89	75	165	17	23	456	23
	F	480	65	120	86	145	31	33	446	34
Bodenseekreis	Z	362	71	70	44	133	27	17	347	15
	F	391	76	84	52	119	31	29	363	28
Landkreis Reutlingen	Z	336	83	73	51	99	18	12	228	108
	F	172	18	55	42	47	5	5	134	38
Landkreis Biberach	Z	316	65	55	41	115	18	22	297	19
	F	324	77	56	58	104	17	12	290	34
Zollernalbkreis	Z	282	64	61	41	72	13	31	251	31
	F	330	60	79	55	102	13	21	290	40
Landkreis Konstanz	Z	262	57	68	43	69	12	13	251	11
	F	335	62	99	54	94	11	15	311	24
Landkreis Tuttlingen	Z	104	24	19	11	29	4	17	94	10
	F	114	23	23	22	42	2	2	101	13
Andere Bundesländer	Z	1 383	290	280	180	470	91	72	1 239	144
	F	949	166	250	151	287	71	24	842	107
	S	+ 434	+ 124	+ 30	+ 29	+ 183	+ 20	+ 48	+ 397	+ 37
darunter neue Bundesländer und ehemaliges Berlin (Ost)	Z	328	79	86	37	96	17	13	318	10
	F	124	21	46	17	30	8	2	120	4
	S	+ 204	+ 58	+ 40	+ 20	+ 66	+ 9	+ 11	+ 198	+ 6
Ausland	Z	1 101	259	244	174	311	72	41	161	940
	F	1 077	212	187	168	376	90	44	191	886
	S	+ 24	+ 47	+ 57	+ 6	- 65	- 18	- 3	+ 30	+ 54
Sonstige Gebiete, ungeklärt und ohne Angabe	Z	-	-	-	-	-	-	-	-	-
	F	-	-	-	-	-	-	-	-	-
Zusammen	Z	5 674	1 179	1 244	845	1 748	339	319	4 253	1 421
	F	5 353	940	1 329	906	1 627	314	237	3 970	1 383
	S	+ 321	+ 239	- 85	- 61	+ 121	+ 25	+ 82	+ 283	+ 38

# 75. Wanderungsbewegung innerhalb des Landes Baden-Württemberg 2000

Kreis Region Regierungsbezirk Land	Zuzüge		Fortzüge		Wanderungssaldo	
	insgesamt	auf 1 000 der mittleren Bevölkerung	insgesamt	auf 1 000 der mittleren Bevölkerung	insgesamt	auf 1 000 der mittleren Bevölkerung
<b>Stadtkreis</b>						
Stuttgart, Landeshauptstadt	17 217	29,4	18 517	31,7	- 1 300	- 2,2
<b>Landkreise</b>						
Böblingen	17 950	49,3	17 549	48,2	+ 401	+ 1,1
Esslingen	24 377	48,7	23 612	47,2	+ 765	+ 1,5
Göppingen	11 884	46,2	11 791	45,9	+ 93	+ 0,4
Ludwigsburg	24 936	50,1	26 333	52,9	- 1 397	- 2,8
Rems-Murr-Kreis	19 860	48,5	19 039	46,5	+ 821	+ 2,0
<b>Region Stuttgart</b>	<b>116 224</b>	<b>44,5</b>	<b>116 841</b>	<b>44,7</b>	<b>- 617</b>	<b>- 0,2</b>
<b>Stadtkreis</b>						
Heilbronn	4 275	35,7	4 561	38,1	- 286	- 2,4
<b>Landkreise</b>						
Heilbronn	17 007	53,1	15 739	49,2	+ 1 268	+ 4,0
Hohenlohekreis	5 069	47,1	4 893	45,5	+ 176	+ 1,6
Schwäbisch Hall	7 986	43,0	7 750	41,7	+ 236	+ 1,3
Main-Tauber-Kreis	3 908	28,4	4 044	29,4	- 136	- 1,0
<b>Region Franken</b>	<b>38 245</b>	<b>43,9</b>	<b>36 987</b>	<b>42,5</b>	<b>+ 1 258</b>	<b>+ 1,4</b>
<b>Landkreise</b>						
Heidenheim	4 445	32,4	4 474	32,6	- 29	- 0,2
Ostalbkreis	11 377	36,2	11 254	35,8	+ 123	+ 0,4
<b>Region Ostwürttemberg</b>	<b>15 822</b>	<b>35,0</b>	<b>15 728</b>	<b>34,8</b>	<b>+ 94</b>	<b>+ 0,2</b>
<b>Regierungsbezirk Stuttgart</b>	<b>170 291</b>	<b>43,3</b>	<b>169 556</b>	<b>43,1</b>	<b>+ 735</b>	<b>+ 0,2</b>
<b>Stadtkreise</b>						
Baden-Baden	1 921	36,4	1 744	33,0	+ 177	+ 3,3
Karlsruhe	7 926	28,5	10 607	38,1	- 2 681	- 9,6
<b>Landkreise</b>						
Karlsruhe	17 860	42,6	16 259	38,8	+ 1 601	+ 3,8
Rastatt	9 789	43,7	10 912	48,7	- 1 123	- 5,0
<b>Region Mittlerer Oberrhein</b>	<b>37 496</b>	<b>38,5</b>	<b>39 522</b>	<b>40,6</b>	<b>- 2 026</b>	<b>- 2,1</b>
<b>Stadtkreise</b>						
Heidelberg	5 626	40,2	6 311	45,1	- 685	- 4,9
Mannheim	4 715	15,3	5 009	16,3	- 294	- 1,0
<b>Landkreise</b>						
Neckar-Odenwald-Kreis	6 162	41,2	5 841	39,1	+ 321	+ 2,1
Rhein-Neckar-Kreis	24 368	46,5	22 941	43,8	+ 1 427	+ 2,7
<b>Region Unterer Neckar</b>	<b>40 871</b>	<b>36,4</b>	<b>40 102</b>	<b>35,7</b>	<b>+ 769</b>	<b>+ 0,7</b>
<b>Stadtkreis</b>						
Pforzheim	3 619	30,8	3 810	32,4	- 191	- 1,6
<b>Landkreise</b>						
Calw	7 618	47,9	7 374	46,4	+ 244	+ 1,5
Enzkreis	8 978	46,6	8 402	43,6	+ 576	+ 3,0
Freudenstadt	5 299	43,7	7 451	61,5	- 2 152	- 17,8
<b>Region Nordschwarzwald</b>	<b>25 514</b>	<b>43,2</b>	<b>27 037</b>	<b>45,8</b>	<b>- 1 523</b>	<b>- 2,6</b>
<b>Regierungsbezirk Karlsruhe</b>	<b>103 881</b>	<b>38,7</b>	<b>106 661</b>	<b>39,7</b>	<b>- 2 780</b>	<b>- 1,0</b>
<b>Stadtkreis</b>						
Freiburg im Breisgau	8 807	43,2	9 286	45,5	- 479	- 2,3
<b>Landkreise</b>						
Breisgau-Hochschwarzwald	13 809	57,4	13 647	56,8	+ 162	+ 0,7
Emmendingen	7 505	49,6	7 111	47,0	+ 394	+ 2,6
Ortenaukreis	17 370	42,6	16 847	41,3	+ 523	+ 1,3
<b>Region Südlicher Oberrhein</b>	<b>47 491</b>	<b>47,3</b>	<b>46 891</b>	<b>46,7</b>	<b>+ 600</b>	<b>+ 0,6</b>
<b>Landkreise</b>						
Rottweil	5 999	42,5	6 185	43,8	- 186	- 1,3
Schwarzwald-Baar-Kreis	9 068	43,1	8 660	41,1	+ 408	+ 1,9
Tuttlingen	5 745	43,2	5 827	43,8	- 82	- 0,6
<b>Region Schwarzwald-Baar-Heuberg</b>	<b>20 812</b>	<b>43,0</b>	<b>20 672</b>	<b>42,7</b>	<b>+ 140</b>	<b>+ 0,3</b>
<b>Landkreise</b>						
Konstanz	13 453	50,6	12 689	47,8	+ 764	+ 2,9
Lörrach	9 832	45,3	9 257	42,6	+ 575	+ 2,6
Waldshut	7 520	45,5	7 770	47,0	- 250	- 1,5
<b>Region Hochrhein-Bodensee</b>	<b>30 805</b>	<b>47,5</b>	<b>29 716</b>	<b>45,8</b>	<b>+ 1 089</b>	<b>+ 1,7</b>
<b>Regierungsbezirk Freiburg</b>	<b>99 108</b>	<b>46,4</b>	<b>97 279</b>	<b>45,5</b>	<b>+ 1 829</b>	<b>+ 0,9</b>
<b>Landkreise</b>						
Reutlingen	11 877	42,7	13 491	48,5	- 1 614	- 5,8
Tübingen	10 494	50,4	9 985	48,0	+ 509	+ 2,4
Zollernalbkreis	7 044	36,4	7 165	37,1	- 121	- 0,6
<b>Region Neckar-Alb</b>	<b>29 415</b>	<b>43,3</b>	<b>30 641</b>	<b>45,1</b>	<b>- 1 226</b>	<b>- 1,8</b>
<b>Stadtkreis</b>						
Ulm	3 315	28,3	2 962	25,3	+ 353	+ 3,0
<b>Landkreise</b>						
Alb-Donau-Kreis	6 613	35,6	6 462	34,8	+ 151	+ 0,8
Biberach	7 599	41,6	7 210	39,5	+ 389	+ 2,1
<b>Region Donau-Iller 1)</b>	<b>17 527</b>	<b>36,1</b>	<b>16 634</b>	<b>34,3</b>	<b>+ 893</b>	<b>+ 1,8</b>
<b>Landkreise</b>						
Bodenseekreis	10 067	50,5	9 670	48,5	+ 397	+ 2,0
Ravensburg	11 866	44,2	11 577	43,1	+ 289	+ 1,1
Sigmaringen	6 294	47,1	6 431	48,2	- 137	- 1,0
<b>Region Bodensee-Oberschwaben</b>	<b>28 227</b>	<b>46,9</b>	<b>27 678</b>	<b>46,0</b>	<b>+ 549</b>	<b>+ 0,9</b>
<b>Regierungsbezirk Tübingen</b>	<b>75 169</b>	<b>42,5</b>	<b>74 953</b>	<b>42,4</b>	<b>+ 216</b>	<b>+ 0,1</b>
<b>Baden-Württemberg</b>	<b>448 449</b>	<b>42,6</b>	<b>448 449</b>	<b>42,6</b>		

1) Soweit Land Baden-Württemberg .

76. Wanderungen über die Gemeindegrenze (Gesamtwanderung) in den Stadt- und Landkreisen  
Baden-Württembergs 2000  
a) Gesamtbevölkerung

Kreis Region Regierungsbezirk Land	Zuzüge		Fortzüge		Wanderungssaldo	
	insgesamt	auf 1 000 der mittleren Bevölkerung	insgesamt	auf 1 000 der mittleren Bevölkerung	insgesamt	auf 1 000 der mittleren Bevölkerung
Stadtkreis Stuttgart, Landeshauptstadt	39 291	67,2	37 832	64,7	+ 1 459	+ 2,5
Landkreise						
Böblingen	27 021	74,1	25 371	69,6	+ 1 650	+ 4,5
Esslingen	34 356	68,6	32 387	64,7	+ 1 969	+ 3,9
Göppingen	16 009	62,3	15 486	60,2	+ 523	+ 2,0
Ludwigsburg	37 254	74,8	36 216	72,8	+ 1 038	+ 2,1
Rems-Murr-Kreis	27 715	67,7	26 335	64,4	+ 1 380	+ 3,4
Region Stuttgart	181 646	69,5	173 627	66,4	+ 8 019	+ 3,1
Stadtkreis Heilbronn	7 455	62,3	7 561	63,2	- 106	- 0,9
Landkreise						
Heilbronn	24 113	75,3	21 592	67,5	+ 2 521	+ 7,9
Hohenlohekreis	7 325	68,1	6 723	62,5	+ 602	+ 5,6
Schwäbisch Hall	12 598	67,8	11 830	63,7	+ 768	+ 4,1
Main-Tauber-Kreis	7 081	51,5	7 163	52,1	- 82	- 0,6
Region Franken	58 572	67,3	54 869	63,0	+ 3 703	+ 4,3
Landkreise						
Heidenheim	6 988	50,9	6 885	50,1	+ 103	+ 0,7
Ostalbkreis	16 812	53,4	16 336	51,9	+ 476	+ 1,5
Region Ostwürttemberg	23 800	52,7	23 221	51,4	+ 579	+ 1,3
Regierungsbezirk Stuttgart	264 018	67,1	251 717	63,9	+ 12 301	+ 3,1
Stadtkreise						
Baden-Baden	3 447	65,2	3 040	57,5	+ 407	+ 7,7
Karlsruhe	21 965	78,9	20 134	72,3	+ 1 831	+ 6,6
Landkreise						
Karlsruhe	25 652	61,2	22 899	54,7	+ 2 753	+ 6,6
Restatt	18 089	80,8	18 197	81,3	- 108	- 0,5
Region Mittlerer Oberrhein	69 153	71,0	64 270	66,0	+ 4 883	+ 5,0
Stadtkreise						
Heidelberg	13 860	99,0	13 173	94,1	+ 687	+ 4,9
Mannheim	17 307	56,2	17 766	57,7	- 459	- 1,5
Landkreise						
Neckar-Odenwald-Kreis	8 846	59,1	8 253	55,2	+ 593	+ 4,0
Rhein-Neckar-Kreis	37 187	70,9	35 570	67,9	+ 1 617	+ 3,1
Region Unterer Neckar	77 200	68,8	74 762	66,6	+ 2 438	+ 2,2
Stadtkreis Pforzheim	6 639	56,5	6 628	56,4	+ 11	+ 0,1
Landkreise						
Calw	11 345	71,4	10 849	68,2	+ 496	+ 3,1
Enzkreis	11 723	60,9	10 823	56,2	+ 900	+ 4,7
Freudenstadt	11 588	95,6	11 917	98,3	- 329	- 2,7
Region Nordschwarzwald	41 295	70,0	40 217	68,1	+ 1 078	+ 1,8
Regierungsbezirk Karlsruhe	187 648	69,9	179 249	66,7	+ 8 399	+ 3,1
Stadtkreis Freiburg im Breisgau	19 956	97,8	17 464	85,6	+ 2 492	+ 12,2
Landkreise						
Breisgau-Hochschwarzwald	20 715	86,1	19 474	81,0	+ 1 241	+ 5,2
Emmendingen	9 805	64,8	9 008	59,5	+ 797	+ 5,3
Ortenaukreis	24 605	60,3	22 604	55,4	+ 2 001	+ 4,9
Region Südlicher Oberrhein	75 081	74,8	68 550	68,3	+ 6 531	+ 6,5
Landkreise						
Rottweil	8 111	57,5	7 896	56,0	+ 215	+ 1,5
Schwarzwald-Baar-Kreis	13 190	62,7	12 375	58,8	+ 815	+ 3,9
Tuttlingen	8 031	60,4	7 737	58,2	+ 294	+ 2,2
Region Schwarzwald-Baar-Heuberg	29 332	60,5	28 008	57,8	+ 1 324	+ 2,7
Landkreise						
Konstanz	20 775	78,2	19 283	72,6	+ 1 492	+ 5,6
Lörrach	14 583	67,1	13 648	62,8	+ 935	+ 4,3
Waldshut	10 790	65,2	10 908	66,0	- 118	- 0,7
Region Hochrhein-Bodensee	46 148	71,2	43 839	67,6	+ 2 309	+ 3,6
Regierungsbezirk Freiburg	150 561	70,5	140 397	65,7	+ 10 164	+ 4,8
Landkreise						
Reutlingen	19 364	69,7	18 456	66,4	+ 908	+ 3,3
Tübingen	16 310	78,4	15 538	74,6	+ 772	+ 3,7
Zollernalbkreis	9 936	51,4	10 011	51,8	- 75	- 0,4
Region Neckar-Alb	45 610	67,1	44 005	64,8	+ 1 605	+ 2,4
Stadtkreis Ulm	9 301	79,5	8 209	70,2	+ 1 092	+ 9,3
Landkreise						
Alb-Donau-Kreis	10 559	56,8	10 018	53,9	+ 541	+ 2,9
Biberach	11 361	62,2	10 160	55,6	+ 1 201	+ 6,6
Region Donau-Iller 1)	31 221	64,3	28 387	58,5	+ 2 834	+ 5,8
Landkreise						
Bodenseekreis	17 599	88,3	16 645	83,5	+ 954	+ 4,8
Ravensburg	17 293	64,4	16 233	60,4	+ 1 060	+ 3,9
Sigmaringen	8 778	65,7	8 457	63,3	+ 321	+ 2,4
Region Bodensee-Oberschwaben	43 670	72,6	41 335	68,7	+ 2 335	+ 3,9
Regierungsbezirk Tübingen	120 501	68,2	113 727	64,4	+ 6 774	+ 3,8
Baden-Württemberg	722 728	68,7	685 090	65,1	+ 37 638	+ 3,6

1) Soweit Land Baden-Württemberg.

Noch: 76. Wanderungen über die Gemeindegrenze (Gesamtwanderung) in den Stadt- und Landkreisen  
Baden-Württembergs 2000  
b) Deutsche

Kreis Region Regierungsbezirk Land	Zuzüge		Fortzüge		Wanderungssaldo	
	insgesamt	auf 1 000 der mittleren deutschen Bevölkerung	insgesamt	auf 1 000 der mittleren deutschen Bevölkerung	insgesamt	auf 1 000 der mittleren deutschen Bevölkerung
Stadtkreis Stuttgart, Landeshauptstadt	21 533	48,7	21 692	49,1	- 159	- 0,4
Landkreise						
Böblingen	17 668	58,0	16 626	54,6	+ 1 042	+ 3,4
Esslingen	24 108	56,6	22 753	53,4	+ 1 355	+ 3,2
Göppingen	11 613	52,5	11 222	50,7	+ 391	+ 1,8
Ludwigsburg	24 353	58,3	23 329	55,8	+ 1 024	+ 2,4
Rems-Murr-Kreis	19 881	56,3	18 564	52,6	+ 1 317	+ 3,7
Region Stuttgart	119 156	55,0	114 186	52,7	+ 4 970	+ 2,3
Stadtkreis Heilbronn	4 429	46,5	4 507	47,3	- 78	- 0,8
Landkreise						
Heilbronn	17 545	61,7	14 926	52,5	+ 2 619	+ 9,2
Hohenlohekreis	5 797	58,0	5 200	52,0	+ 597	+ 6,0
Schwäbisch Hall	9 214	53,3	8 335	48,2	+ 879	+ 5,1
Main-Tauber-Kreis	5 832	44,7	5 715	43,8	+ 117	+ 0,9
Region Franken	42 817	54,7	38 683	49,4	+ 4 134	+ 5,3
Landkreise						
Heidenheim	5 189	42,5	5 097	41,7	+ 92	+ 0,8
Ostalbkreis	12 759	44,4	12 147	42,3	+ 612	+ 2,1
Region Ostwürttemberg	17 948	43,8	17 244	42,1	+ 704	+ 1,7
Regierungsbezirk Stuttgart	179 921	53,6	170 113	50,7	+ 9 808	+ 2,9
Stadtkreise						
Baden-Baden	2 559	54,6	2 244	47,9	+ 315	+ 6,7
Karlsruhe	10 999	46,1	11 294	47,4	- 295	- 1,2
Landkreise						
Karlsruhe	19 404	50,9	16 950	44,5	+ 2 454	+ 6,4
Rastatt	13 256	64,9	13 808	67,6	- 552	- 2,7
Region Mittlerer Oberrhein	46 218	53,1	44 296	50,9	+ 1 922	+ 2,2
Stadtkreise						
Heidelberg	9 048	77,1	9 158	78,1	- 110	- 0,9
Mannheim	9 730	40,3	10 301	42,7	- 571	- 2,4
Landkreise						
Neckar-Odenwald-Kreis	6 963	49,9	6 278	45,0	+ 685	+ 4,9
Rhein-Neckar-Kreis	28 568	60,7	26 591	56,5	+ 1 977	+ 4,2
Region Unterer Neckar	54 309	56,1	52 328	54,0	+ 1 981	+ 2,0
Stadtkreis Pforzheim	3 963	40,8	4 269	43,9	- 306	- 3,1
Landkreise						
Calw	8 353	59,7	7 699	55,1	+ 654	+ 4,7
Enzkreis	9 136	53,0	8 237	47,8	+ 899	+ 5,2
Freudenstadt	8 329	75,9	9 241	84,2	- 912	- 8,3
Region Nordschwarzwald	29 781	57,4	29 446	56,7	+ 335	+ 0,6
Regierungsbezirk Karlsruhe	130 308	55,3	126 070	53,5	+ 4 238	+ 1,8
Stadtkreis Freiburg im Breisgau	12 339	69,9	11 444	64,9	+ 895	+ 5,1
Landkreise						
Breisgau-Hochschwarzwald	15 699	70,4	14 598	65,5	+ 1 101	+ 4,9
Emmendingen	7 951	55,9	7 344	51,6	+ 607	+ 4,3
Ortenaukreis	19 353	51,1	17 550	46,4	+ 1 803	+ 4,8
Region Südlicher Oberrhein	55 342	60,1	50 936	55,3	+ 4 406	+ 4,8
Landkreise						
Rottweil	6 366	49,0	6 146	47,3	+ 220	+ 1,7
Schwarzwald-Baar-Kreis	9 783	52,5	8 994	48,3	+ 789	+ 4,2
Tuttlingen	5 845	49,5	5 665	48,0	+ 180	+ 1,5
Region Schwarzwald-Baar-Heuberg	21 994	50,7	20 805	47,9	+ 1 189	+ 2,7
Landkreise						
Konstanz	15 329	65,5	14 220	60,7	+ 1 109	+ 4,7
Lörrach	11 237	58,1	10 266	53,1	+ 971	+ 5,0
Waldshut	8 256	55,9	8 194	55,5	+ 62	+ 0,4
Region Hochrhein-Bodensee	34 822	60,6	32 680	56,8	+ 2 142	+ 3,7
Regierungsbezirk Freiburg	112 158	58,1	104 421	54,1	+ 7 737	+ 4,0
Landkreise						
Reutlingen	11 975	49,5	11 466	47,4	+ 509	+ 2,1
Tübingen	11 457	63,0	10 807	59,4	+ 650	+ 3,6
Zollernalbkreis	7 408	42,6	7 228	41,6	+ 180	+ 1,0
Region Neckar-Alb	30 840	51,6	29 501	49,4	+ 1 339	+ 2,2
Stadtkreis Ulm	6 047	62,7	5 375	55,7	+ 672	+ 7,0
Landkreise						
Alb-Donau-Kreis	8 008	47,6	7 512	44,6	+ 496	+ 2,9
Biberach	9 123	53,0	8 145	47,3	+ 978	+ 5,7
Region Donau-Iller 1)	23 178	53,1	21 032	48,1	+ 2 146	+ 4,9
Landkreise						
Bodenseekreis	11 883	66,3	10 761	60,0	+ 1 122	+ 6,3
Ravensburg	14 227	57,9	12 997	52,9	+ 1 230	+ 5,0
Sigmaringen	7 000	57,0	6 717	54,7	+ 283	+ 2,3
Region Bodensee-Oberschwaben	33 110	60,5	30 475	55,6	+ 2 635	+ 4,8
Regierungsbezirk Tübingen	87 128	55,1	81 008	51,2	+ 6 120	+ 3,9
Baden-Württemberg	509 515	55,2	481 612	52,2	+ 27 903	+ 3,0

1) Soweit Land Baden-Württemberg.



Noch: 76. Wanderungen über die Gemeindegrenze (Gesamtwanderung) in den Stadt- und Landkreisen  
Baden-Württembergs 2000

c) Ausländer

Kreis Region Regierungsbezirk Land	Zuzüge		Fortzüge		Wanderungssaldo	
	insgesamt	auf 1 000 der mittleren ausländ. Bevölkerung	insgesamt	auf 1 000 der mittleren ausländ. Bevölkerung	insgesamt	auf 1 000 der mittleren ausländ. Bevölkerung
Stadtkreis Stuttgart, Landeshauptstadt	17 758	124,5	16 140	113,2	+ 1 618	+ 11,3
Landkreise						
Böblingen	9 353	156,1	8 745	145,9	+ 608	+ 10,1
Esslingen	10 248	137,4	9 634	129,1	+ 614	+ 8,2
Göppingen	4 396	122,7	4 264	119,0	+ 132	+ 3,7
Ludwigsburg	12 901	161,8	12 887	161,6	+ 14	+ 0,2
Rems-Murr-Kreis	7 834	140,1	7 771	139,0	+ 63	+ 1,1
Region Stuttgart	62 490	139,3	59 441	132,5	+ 3 049	+ 6,8
Stadtkreis Heilbronn	3 026	123,8	3 054	125,0	- 28	- 1,1
Landkreise						
Heilbronn	6 568	184,5	6 666	187,2	- 98	- 2,8
Hohenlohekreis	1 528	199,6	1 523	198,9	+ 5	+ 0,7
Schwäbisch Hall	3 384	259,9	3 495	268,4	- 111	- 8,5
Main-Tauber-Kreis	1 249	173,8	1 448	201,5	- 199	- 27,7
Region Franken	15 755	179,2	16 186	184,1	- 431	- 4,9
Landkreise						
Heidenheim	1 799	118,4	1 788	117,7	+ 11	+ 0,7
Ostalbkreis	4 053	148,3	4 189	153,2	- 136	- 5,0
Region Ostwürttemberg	5 852	137,6	5 977	140,5	- 125	- 2,9
Regierungsbezirk Stuttgart	84 097	145,2	81 604	140,9	+ 2 493	+ 4,3
Stadtkreise						
Baden-Baden	888	148,8	796	133,4	+ 92	+ 15,4
Karlsruhe	10 966	274,6	8 840	221,3	+ 2 126	+ 53,2
Landkreise						
Karlsruhe	6 248	163,8	5 949	156,0	+ 299	+ 7,8
Rastatt	4 833	245,5	4 389	222,9	+ 444	+ 22,6
Region Mittlerer Oberrhein	22 935	221,1	19 974	192,6	+ 2 961	+ 28,5
Stadtkreise						
Heidelberg	4 812	211,9	4 015	176,8	+ 797	+ 35,1
Mannheim	7 577	113,6	7 465	111,9	+ 112	+ 1,7
Landkreise						
Neckar-Odenwald-Kreis	1 883	185,5	1 975	194,5	- 92	- 9,1
Rhein-Neckar-Kreis	8 619	160,3	8 979	167,0	- 360	- 6,7
Region Unterer Neckar	22 891	149,3	22 434	146,3	+ 457	+ 3,0
Stadtkreis Pforzheim	2 676	131,9	2 359	116,3	+ 317	+ 15,6
Landkreise						
Calw	2 992	156,2	3 150	164,5	- 158	- 8,2
Enzkreis	2 587	127,5	2 586	127,5	+ 1	-
Freudenstadt	3 259	283,1	2 676	232,5	+ 583	+ 50,6
Region Nordschwarzwald	11 514	161,6	10 771	151,2	+ 743	+ 10,4
Regierungsbezirk Karlsruhe	57 340	174,7	53 179	162,0	+ 4 161	+ 12,7
Stadtkreis Freiburg im Breisgau	7 617	276,7	6 020	218,7	+ 1 597	+ 58,0
Landkreise						
Breisgau-Hochschwarzwald	5 016	287,0	4 876	279,0	+ 140	+ 8,0
Emmendingen	1 854	205,8	1 664	184,7	+ 190	+ 21,1
Ortenaukreis	5 252	178,4	5 054	171,6	+ 198	+ 6,7
Region Südlicher Oberrhein	19 739	236,5	17 614	211,0	+ 2 125	+ 25,5
Landkreise						
Rottweil	1 745	154,9	1 750	155,4	- 5	- 0,4
Schwarzwald-Baar-Kreis	3 407	141,2	3 381	140,1	+ 26	+ 1,1
Tuttlingen	2 186	146,5	2 072	138,9	+ 114	+ 7,6
Region Schwarzwald-Baar-Heuberg	7 338	145,9	7 203	143,2	+ 135	+ 2,7
Landkreise						
Konstanz	5 446	172,5	5 063	160,3	+ 383	+ 12,1
Lörrach	3 346	139,9	3 382	141,4	- 36	- 1,5
Waldshut	2 534	142,8	2 714	153,0	- 180	- 10,1
Region Hochrhein-Bodensee	11 326	154,7	11 159	152,4	+ 167	+ 2,3
Regierungsbezirk Freiburg	38 403	185,5	35 976	173,8	+ 2 427	+ 11,7
Landkreise						
Reutlingen	7 389	204,3	6 990	193,3	+ 399	+ 11,0
Tübingen	4 853	184,9	4 731	180,3	+ 122	+ 4,6
Zollernalbkreis	2 528	130,0	2 783	143,1	- 255	- 13,1
Region Neckar-Alb	14 770	180,5	14 504	177,2	+ 266	+ 3,3
Stadtkreis Ulm	3 254	158,3	2 834	137,9	+ 420	+ 20,4
Landkreise						
Alb-Donau-Kreis	2 551	144,6	2 506	142,0	+ 45	+ 2,6
Biberach	2 238	213,0	2 015	191,7	+ 223	+ 21,2
Region Donau-Iller 1)	8 043	165,1	7 355	151,0	+ 688	+ 14,1
Landkreise						
Bodenseekreis	5 716	283,9	5 884	292,3	- 168	- 8,3
Ravensburg	3 066	132,8	3 236	140,2	- 170	- 7,4
Sigmaringen	1 778	166,0	1 740	162,5	+ 38	+ 3,5
Region Bodensee-Oberschwaben	10 560	195,8	10 860	201,4	- 300	- 5,6
Regierungsbezirk Tübingen	33 373	180,9	32 719	177,4	+ 654	+ 3,5
Baden-Württemberg	213 213	164,2	203 478	156,7	+ 9 735	+ 7,5

1) Soweit Land Baden-Württemberg.