

Statistik von Baden-Württemberg

**Band
528**

Das Rechtswesen 1996

ISSN 0408 - 1714 (Schriftenreihe)
ISSN 0174 - 0326 (Rechtswesen)

Statistisches Landesamt Baden-Württemberg
Postfach 10 60 33 · 70049 Stuttgart

Herausgeber und Vertrieb: Statistisches Landesamt Baden-Württemberg, Böblinger Str. 68, 70199 Stuttgart,
E-Mail: stala.bw@t-online.de, Internet: <http://www.statistik.baden-wuerttemberg.de>,
Telefon (0711) 6 41-28 66, Fax (0711) 6 41-21 30 oder 24 40

Preis DM 19,10
zuzüglich Versandkosten

Nachdruck, auch im Auszug, nur mit Quellenangabe gestattet.

Vorwort

Angesichts einer in den letzten Jahren in Deutschland anhaltenden Zunahme der polizeilich registrierten Straftaten und Tatverdächtigen sowie einer steigenden Zahl der gerichtlich verurteilten Personen finden Fragen über Art und Schwere der Straftaten, über die von den Gerichten verhängten Sanktionen sowie über Wege der Kriminalitätsbekämpfung im politischen Raum wie in der Öffentlichkeit starke Beachtung. Gleichzeitig gehört die Kriminalität neben der Furcht vor dem Verlust des Arbeitsplatzes nach Presseberichten und Meinungsumfragen zu den Problemen, die die Bürgerinnen und Bürger am meisten beunruhigen.

Mit dem seit Anfang der 70er Jahre veröffentlichten Band „Das Rechtswesen“ gibt das Statistische Landesamt einen datenorientierten Überblick über das weite Gebiet der Strafrechtspflege in Baden-Württemberg. Neben Daten zum Geschäftsanfall bei der Justiz bilden die Ergebnisse der Strafverfolgungsstatistik über die Abgeurteilten und Verurteilten einen besonderen Schwerpunkt. Diese sind insbesondere für die Strafrechtspolitik, die Justizverwaltung und die kriminologische Forschung unverzichtbar. Einbezogen sind auch Ergebnisse der Polizeilichen Kriminalstatistik des Landeskriminalamtes Baden-Württemberg, wie etwa die Zahl der bekannt gewordenen Straftaten, der ermittelten Tatverdächtigen oder der aufgeklärten Fälle. Allerdings lassen sich die Ergebnisse der Strafverfolgungsstatistik und der Polizeilichen Kriminalstatistik nicht unmittelbar aufeinander beziehen, da sich diese in Aufgabenstellung, Erhebungsmethode und Erfassungszeitraum unterscheiden.

Stuttgart, im Mai 1998

Statistisches Landesamt
Baden-Württemberg

Dr. Eberhard Leibing
Präsident

Inhalt

| | Seite |
|----------------------|-------|
| Vorwort | 3 |
| Erläuterungen | 7 |
| Begriffsbestimmungen | 7 |
| Abkürzungen | 9 |
| Zeichenerklärung | 9 |

Tabellen

Bevölkerung

| | |
|-----------------------------------------------------------------------------------------|----|
| 1. Wohnbevölkerung in Baden-Württemberg 1993 bis 1996 nach Altersgruppen und Geschlecht | 13 |
|-----------------------------------------------------------------------------------------|----|

Strafrecht

Tatermittlung

| | |
|----------------------------------------------------------------------------------------------------------------------------------------------|----|
| 2. Tatverdächtige in Baden-Württemberg seit 1986 nach Personengruppen | 17 |
| 3. Ermittelte Tatverdächtige in Baden-Württemberg 1994 bis 1996 nach Hauptdelikts- und Personengruppen | 18 |
| 4. Ausgewählte Straftaten in Baden-Württemberg 1994 bis 1996 nach Art der Straftat, Tatort und Altersgruppen der ermittelten Tatverdächtigen | 20 |
| 5. Ermittelte tatverdächtige Nichtdeutsche in Baden-Württemberg 1995 und 1996 nach ausgewählten Straftaten und Staatsangehörigkeit | 24 |
| 6. Straßenverkehrsunfälle und die dabei verunglückten Personen in Baden-Württemberg 1953 sowie seit 1985 | |
| 7. Kraftfahrzeugbestände und die an Unfällen mit Personenschaden beteiligten Personenkraftwagen in Baden-Württemberg 1955 sowie seit 1985 | 26 |
| 8. Straßenverkehrsunfälle mit Personenschaden in Baden-Württemberg 1994 bis 1996 nach Straßenarten, Unfalltypen und Unfallarten | 27 |

Strafverfolgung

| | |
|-------------------------------------------------------------------------------------------------------------------------|----|
| 9. Geschäftsanfall bei den Staatsanwaltschaften in Baden-Württemberg 1995 und 1996 | 30 |
| 10. Geschäftsanfall bei den Amtsgerichten in Baden-Württemberg 1995 und 1996 | |
| a) 1995 | 32 |
| b) 1996 | 34 |
| 11. Geschäftsanfall bei den Landgerichten in Baden-Württemberg 1995 und 1996 | |
| a) 1995 | 36 |
| b) 1996 | 40 |
| 12. Geschäftsanfall bei den Oberlandesgerichten in Baden-Württemberg 1995 und 1996 | 44 |
| 13. Abgeurteilte und Verurteilte in Baden-Württemberg seit 1983, | 46 |
| 14. Verurteilte und Verurteiltenziffern in Baden-Württemberg seit 1983 nach Personengruppen | 46 |
| 15. Verurteiltenziffern insgesamt sowie nach Deutschen und Ausländern in Baden-Württemberg seit 1980 nach Altersgruppen | 47 |
| 16. Straßenverkehrtsdelinquenten in Baden-Württemberg 1995 und 1996 nach Delikten und Personengruppen | 48 |
| 17. Verurteilte in Baden-Württemberg 1995 und 1996 nach Hauptdelikts- und Personengruppen | 49 |
| 18. Verurteiltenziffern in Baden-Württemberg 1995 und 1996 nach Hauptdelikts- und Personengruppen | 50 |
| 19. Wegen Straftaten gegen das BtMG rechtskräftig Verurteilte in Baden-Württemberg seit 1980 nach Altersgruppen | 51 |
| 20. Verurteilte in Baden-Württemberg 1995 und 1996 nach strafbaren Handlungen und Personengruppen | 52 |

| | Seite |
|-----------------------------------------------------------------------------------------------------------------------------------------------------------------------------|-------|
| 21. Nach allgemeinem Strafrecht Verurteilte in Baden-Württemberg 1995 und 1996 nach strafbaren Handlungen, Personengruppen und Entscheidungen | 58 |
| 22. Nach Jugendstrafrecht Verurteilte in Baden-Württemberg 1995 und 1996 nach strafbaren Handlungen, Personengruppen und Entscheidungen | 64 |
| 23. Verurteilte Ausländer in Baden-Württemberg 1995 und 1996 nach ausgewählten Delikten, Altersgruppen und Staatsangehörigkeit | 70 |
| 24. Mit Maßregeln der Sicherung oder Besserung Abgeurteilte in Baden-Württemberg 1995 und 1996 nach ausgewählten Delikten, Entziehung der Fahrerlaubnis und Personengruppen | 76 |

Bewährungshilfe

| | |
|------------------------------------------------------------------------------------------------------------------|----|
| 25. Bewährungshelfer und Probanden in Baden-Württemberg 1995 und 1996 | 81 |
| 26. Beendete Bewährungsaufsichten in Baden-Württemberg 1995 und 1996 nach Straftaten/-gruppen und Beendigungsart | 82 |

Strafvollzug

| | |
|----------------------------------------------------------------------------------------------------------|----|
| 27. Geschlossener und offener Vollzug in Baden-Württemberg 1995 und 1996 | |
| a) 1995 | 85 |
| b) 1996 | 86 |
| 28. Strafgefangene in Baden-Württemberg 1970 bis 1996 nach Straftat | 87 |
| 29. Deutsche und ausländische Strafgefangene in Baden-Württemberg 1975 bis 1996 nach Altersgruppen | 87 |
| 30. Gefangenenziffern von Deutschen und Ausländern in Baden-Württemberg 1975 bis 1996 nach Altersgruppen | 87 |
| 31. Strafgefangene und Verwahrte in Baden-Württemberg 1995 und 1996 | 88 |

Zivilrecht

| | |
|--------------------------------------------------------------------------------------------------------------|-----|
| 32. Geschäftsanfall bei den Amtsgerichten in Baden-Württemberg 1995 und 1996 | 90 |
| 33. Geschäftsanfall bei den Amtsgerichten in Familiensachen in Baden-Württemberg 1995 und 1996 | 98 |
| 34. Geschäftsanfall bei den Landgerichten in Baden-Württemberg 1995 und 1996 | 102 |
| 35. Geschäftsanfall bei den Oberlandesgerichten in Baden-Württemberg 1995 und 1996 | 114 |
| 36. Familiensachen in der Rechtsmittelinstanz vor den Oberlandesgerichten in Baden-Württemberg 1995 und 1996 | 116 |
| 37. Geschiedene Ehen in Baden-Württemberg in ausgewählten Jahren nach der Ehedauer | 118 |
| 38. Gerichtliche Ehelösungen in Baden-Württemberg 1995 und 1996 nach dem Antragsteller/Kläger | 118 |
| 39. Ehescheidungen in Baden-Württemberg 1996 nach dem Alter der beiden Geschiedenen | 119 |

Verwaltungs- und Finanzgerichtsbarkeit

| | |
|-------------------------------------------------------------------------------------|-----|
| 40. Geschäftsanfall bei den Verwaltungsgerichten in Baden-Württemberg 1995 und 1996 | 123 |
| 41. Geschäftsanfall beim Verwaltungsgerichtshof in Baden-Württemberg 1995 und 1996 | 124 |
| 42. Geschäftsanfall bei den Finanzgerichten in Baden-Württemberg 1994 bis 1996 | 125 |

Schaubilder

| | |
|------------------------------------------------------------------------------------------------------------------------------------------------------------------------|-----|
| 1. Entwicklung der Straftaten und der Aufklärungsquote in Baden-Württemberg seit 1986 | 17 |
| 2. Organisation und Personal der Polizei Baden-Württemberg | 19 |
| 3. Oberlandesgerichts- und Landgerichtsbezirke in Baden-Württemberg | 45 |
| 4. Wegen Rauschgiftdelikten Verurteilte in Baden-Württemberg 1985 bis 1996 nach Altersgruppen | 51 |
| 5. Anteil der Straftaten/-gruppen bei Deutschen und Ausländern in Baden-Württemberg 1996 | 74 |
| 6. Anteil der Straftaten/-gruppen nach ausgewählter Staatsangehörigkeit in Baden-Württemberg 1996 | 74 |
| 7. Verurteilte in Baden-Württemberg 1985 und 1996 nach Straftatengruppen | 75 |
| 8. Anteil der Freiheits- und Jugendstrafen (mit und ohne Bewährung) an der Gesamtzahl der Verurteilungen in Baden-Württemberg 1985 und 1996 nach ausgewählten Delikten | 75 |
| 9. Organisation der Verwaltungs-, Finanz-, Sozial- und Arbeitsgerichtsbarkeit in Baden-Württemberg | 119 |

Erläuterungen

Polizeiliche Kriminalstatistik ist eine kombinierte Statistik. In ihr werden alle *Straftaten* einschließlich der mit Strafe bedrohten Versuche, denen eine polizeilich bearbeitete Anzeige zugrunde liegt, erfaßt, mit Ausnahme der Staatsschutzdelikte und der Verkehrsdelikte sowie der Straftaten, die außerhalb des Geltungsbereichs der Strafgesetze der Bundesrepublik Deutschland begangen wurden. Sie wird dabei als Ausgangsstatistik geführt, das heißt, ein Fall wird beim Abschluß des polizeilichen Ermittlungsverfahrens und bei der Abgabe des Vorgangs an die Strafverfolgungsbehörde oder das Gericht, so wie sich die Straftat der Polizei zu diesem Zeitpunkt darstellt, statistisch erfaßt. Auch die von Kindern begangenen strafbaren Handlungen werden einbezogen.

Daneben wird jeder ermittelte *Tatverdächtige* erfaßt und bei jeder von ihm begangenen Deliktsart mindestens einmal, bei mehrfacher Zählung in den Summen der Hauptdeliktgruppen und in der Endsumme jedoch nur einmal gezählt.

Strafverfolgungsstatistik beruht auf einer laufenden Erhebung und ist im Gegensatz zur polizeilichen Kriminalstatistik eine reine Täterstatistik. In ihr werden alle im Berichtszeitraum rechtskräftig (das heißt unter Umständen also erst nach Durchlaufen aller möglichen Instanzen) Abgeurteilten und Verurteilten mit dem schwersten von ihnen begangenen und der Entscheidung zugrunde liegenden Vergehen oder Verbrechen erfaßt. Verurteilt und damit auch statistisch erfaßt werden (im Gegensatz zur polizeilichen Kriminalstatistik) kann nur eine strafmündige Person, das heißt, wenn sie zum Zeitpunkt der Tat 14 Jahre und älter war.

Zur Problematik der Vergleichbarkeit der Ergebnisse der polizeilichen Kriminalstatistik und der Strafverfolgungsstatistik wird auf den Aufsatz von Dr. Baur in Heft 9/1969 der Statistischen Monatshefte von Baden-Württemberg verwiesen.

Den *Statistiken in Zivilsachen, Familiensachen, Strafsachen und Bußgeldverfahren* und der *Staatsanwaltschaftsstatistik* liegen laufende Erhebungen zugrunde. Die Erhebungen erstrecken sich auf alle Rechtsstreitigkeiten bzw. Verfahren, soweit sie in der Zählkarte aufgeführt sind. Statistisch ausgewertet werden die im Erhebungszeitraum erledigten Verfahren, das heißt die Verfahren, die bezüglich aller Beteiligten und/oder aller Ansprüche in einer Instanz erledigt sind, bzw. bei einigen Entscheidungen (z.B. Ruhen des Verfahrens) nach Ablauf einer bestimmten Frist.

Straßenverkehrsunfallstatistik: Hier werden alle Unfälle, die mit dem fließenden Verkehr in Verbindung stehen, die sich auf öffentlichen Straßen, Plätzen usw. ereignen und die der Polizei zur Kenntnis gelangen, erfaßt. Einzelheiten wie Art, Ort und Zeit des Unfalls usw. werden jedoch

nur für den Teil dieser Unfälle erfaßt, bei denen Personen getötet oder verletzt oder Sachschäden von DM 4 000,- und mehr bei mindestens einem der Beteiligten verursacht worden sind.

Begriffsbestimmungen

Abgeurteilte sind Angeklagte, gegen die Strafbefehle erlassen wurden bzw. Strafverfahren nach Eröffnung der Hauptverhandlung durch Urteil oder Einstellungsbeschluß rechtskräftig abgeschlossen worden sind. Ihre Zahl setzt sich zusammen aus den Verurteilten und aus Personen, gegen die andere Entscheidungen getroffen wurden. Bei der Aburteilung von Straftaten, die in *Tateinheit* (§ 52 StGB) oder *Tatmehrheit* (§ 53 StGB) begangen wurden, ist nur die Straftat statistisch erfaßt, die nach dem Gesetz mit der schwersten Strafe bedroht ist. Werden mehrere Straftaten der gleichen Person in mehreren Verfahren abgeurteilt, so wird der Angeklagte für jedes Strafverfahren gesondert gezählt.

Absehen von Verfolgung: Beschuldigte, bei denen der Staatsanwalt mit Zustimmung des Jugendrichters gemäß § 45 JGG von der Verfolgung abgesehen hat, sind in der Zahl der Abgeurteilten nicht enthalten.

Andere Entscheidungen sind Freispruch, Einstellung des Strafverfahrens, Absehen von Strafe, Anordnen von Maßregeln der Sicherung und Besserung (selbständig oder neben Freispruch und Einstellung) sowie Überweisung an den Vormundschaftsrichter gemäß § 53 JGG.

Aufgeklärter Fall ist die Straftat, die nach dem polizeilichen Ermittlungsergebnis ein mindestens namentlich bekannter oder auf frischer Tat ergriffener Tatverdächtiger begangen hat.

Aussetzen der Entscheidung über die Verhängung der Jugendstrafe gemäß § 27 JGG: Täter, bei denen diese "Entscheidung" getroffen wurde, sind in der Zahl der Abgeurteilten nicht enthalten.

Bekanntgewordener Fall ist jede in der polizeilichen Kriminalstatistik erfaßte Straftat, einschließlich der mit Strafe bedrohten Versuche, der eine polizeilich bearbeitete Anzeige zugrunde liegt.

Bewährungshelfer stehen den ihnen unterstellten Verurteilten (Probanden) helfend und betreuend zur Seite und überwachen im Einvernehmen mit dem Gericht die Erfüllung der Auflagen und Weisungen sowie der Anerbieten und Zusagen. Sie sind haupt- oder ehrenamtlich tätig. In der Bewährungshilfestatistik werden nur die hauptamtlichen Bewährungshelfer und die ihnen übertragenen Unterstellungen erfaßt.

Erwachsene sind Personen, die zur Zeit der Tat 21 Jahre oder älter waren; sie werden nach allgemeinem Strafrecht abgeurteilt.

Erziehungsmaßregeln sind Erteilung von Weisungen, Erziehungsbeistandschaft und Heimerziehung (§ 9 JGG).

Freiheitsstrafe ist zeitig, wenn das Gesetz nicht lebenslange Freiheitsstrafe androht. Das Höchstmaß der zeitigen Freiheitsstrafe ist 15 Jahre, das Mindestmaß 1 Monat (§ 35 StGB).

Geldstrafe ist nur bei Verurteilungen nach allgemeinem Strafrecht möglich. Sie wird in Tagessätzen verhängt und beträgt mindestens 5 und, wenn das Gericht nichts anderes bestimmt, höchstens 360 volle Tagessätze. Die Höhe eines Tagessatzes wird unter Berücksichtigung der persönlichen und wirtschaftlichen Verhältnisse des Täters festgesetzt (§ 40 StGB).

Heranwachsende sind Personen, die zur Zeit der Tat 18 bis unter 21 Jahre alt waren; sie können entweder nach allgemeinem oder nach Jugendstrafrecht abgeurteilt werden.

Jugendliche sind Personen, die zur Zeit der Tat 14 bis unter 18 Jahre alt waren; ihre Aburteilung erfolgt nach Jugendstrafrecht.

Jugendstrafe ist die einzige kriminelle Strafe des Jugendgerichtsgesetzes. Sie wird verhängt, wenn die übrigen Maßnahmen nach dem JGG – Erziehungsmaßregeln oder Zuchtmittel – zur Erziehung nicht ausreichen oder wenn wegen der Schwere der Schuld Strafe erforderlich ist (§ 17 JGG). Zuchtmittel und Erziehungsmaßregeln haben nicht die Rechtswirkungen einer Strafe und führen auch zu keiner Eintragung ins Strafregister.

Kinder sind bis 14 Jahre alt. Gegen sie wird zwar polizeilich ermittelt, sofern sie straffällig wurden, doch sind sie im Sinne des Gesetzes noch nicht strafmündig, so daß eine gerichtliche Verurteilung nicht möglich ist.

Kriminalitätsbelastungsziffer ist die auf 100 000 Einwohner entfallende Zahl der von der Polizei ermittelten Tatverdächtigen.

Maßregeln der Sicherung und Besserung gemäß § 61 StGB werden teils in Verbindung mit Strafe, teils unabhängig davon in Fällen von Freispruch, Einstellung des Verfahrens oder in einem selbständigen Verfahren angeordnet.

Nebenstrafen und Nebenfolgen werden nur in Verbindung mit Strafe verhängt. Von den verschiedenen möglichen Rechtsfolgen erfaßt die Statistik im einzelnen: Aberkennung von Bürgerrechten, Verfall eines durch die Straftat

erlangten Vermögensvorteils, Einziehung von Gegenständen (für die Tat vorgesehen oder gebraucht) sowie Fahrverbot.

Nichtdeutsche sind Personen ausländischer Staatsangehörigkeit und Staatenlose. Personen mit ungeklärter Staatsangehörigkeit gelten als staatenlos.

Probanden sind die den Bewährungshelfern unterstellten Straffälligen, denen im Urteil oder im Wege der Gnade Aussetzung der gesamten Freiheits- bzw. Jugendstrafe oder nach Verbüßung eines Teils der erkannten Freiheits- bzw. Jugendstrafe durch gerichtliche Entscheidung oder im Wege der Gnade vorzeitige Entlassung gewährt wurde. Zu den Probanden zählen auch Straffällige, bei denen ein Berufsverbot zur Bewährung ausgesetzt wurde.

Schwerste Strafe: Von mehreren verhängten Strafen oder Maßnahmen wird nur die schwerste ausgewiesen, zum Beispiel Freiheitsstrafe (von Geldstrafe neben Freiheitsstrafe) oder Jugendstrafe (von Erziehungsbeistandschaft neben Jugendstrafe).

Strafarrest kann nur gegen Angehörige der Bundeswehr verhängt werden (§ 9 des Wehrstrafgesetzes).

Tatort ist die politische Gemeinde, innerhalb deren Gemarkung sich der Fall ereignet hat.

Tatverdächtig ist jede Person, die auf Grund des polizeilichen Ermittlungsergebnisses hinreichend verdächtig ist, eine mit Strafe bedrohte Handlung (Verbrechen oder Vergehen) begangen zu haben.

Verbrechen sind rechtswidrige Taten, die im Mindestmaß mit Freiheitsstrafe von einem Jahr oder darüber bedroht sind.

Vergehen sind rechtswidrige Taten, die im Mindestmaß mit weniger als einem Jahr Freiheitsstrafe oder die mit Geldstrafe bedroht sind.

Verurteilte sind Straffällige, gegen die nach allgemeinem Strafrecht Freiheitsstrafe, Strafarrest oder Geldstrafe verhängt worden ist oder deren Straftat nach Jugendstrafrecht mit Jugendstrafe, Zuchtmittel oder Erziehungsmaßregel geahndet wurde. Verurteilt kann nur eine Person werden, die zum Zeitpunkt der Tat strafmündig, das heißt 14 Jahre oder älter war.

Verurteiltenziffern sind Gradmesser der relativen Strafhäufigkeit. Zu ihrer Berechnung werden die rechtskräftig Verurteilten eines Jahres zur gesamten strafmündigen Bevölkerung – oder Gruppen von Verurteilten (z.B. weibliche Verurteilte oder aber Jugendliche) zur jeweiligen Personengruppe – in Beziehung gesetzt. Bezogen wird auf 100 000 Einwohner entsprechenden Alters oder Geschlechts, die am 31. Dezember des Vorjahres zur Wohnbevölkerung zählten.

Verwarnung mit Strafvorbehalt (§ 59 StGB) zählt wegen des vorläufigen Charakters der Sanktion nicht als Aburteilung.

Vorbestrafte: Als solche zählt die Statistik alle Personen, die in einem früheren Verfahren wegen eines Verbrechens oder eines Vergehens rechtskräftig zu einer Freiheitsstrafe oder zu Geldstrafe verurteilt wurden. Unter Freiheitsstra-

fe wird hierbei außer Zuchthaus, Gefängnis, Einschließung und Haft auch Jugendstrafe und Strafarrest verstanden. Bei den nach Jugendstrafrecht Verurteilten, jedoch nur bei diesen, wird auch eine frühere Anordnung von Maßnahmen als Verurteilung gewertet.

Zuchtmittel sind Jugendarrest (§ 16 JGG), Erteilung von Auflagen (§ 15 JGG) und Verwarnung (§ 14 JGG).

Abkürzungen

| | |
|-----------|--------------------------------------------------------------------------|
| a.F. | = alte Fassung |
| AG | = Amtsgericht |
| ArbGG | = Arbeitsgerichtsgesetz |
| BGB | = Bürgerliches Gesetzbuch |
| BRAGO | = Bundesgebührenordnung für Rechtsanwälte |
| BtMG | = Betäubungsmittelgesetz |
| C-Sachen | = Allgemeine Zivilsachen beim Amtsgericht |
| EGGvG | = Einführungsgesetz zum Gerichtsverfassungsgesetz |
| FGG | = Gesetz über die Angelegenheiten der freiwilligen Gerichtsbarkeit |
| F-Sachen | = Aufgebotssachen beim Amtsgericht |
| i.V.m. | = in Verbindung mit |
| JGG | = Jugendgerichtsgesetz |
| KBZ | = Kriminalitätsbelastungsziffer |
| LG | = Landgericht |
| n.F. | = neue Fassung |
| OH-Sachen | = Anträge außerhalb anhängiger Verfahren der I. Instanz beim Landgericht |
| OLG | = Oberlandesgericht |
| O-Sachen | = Bürgerliche Rechtsstreitigkeiten beim Landgericht |
| OWiG | = Gesetz über Ordnungswidrigkeiten |
| StGB | = Strafgesetzbuch |
| StPO | = Strafprozeßordnung |
| StVG | = Straßenverkehrsgesetz |
| U-Sachen | = Berufungen in Zivilsachen beim Oberlandesgericht |
| VRJs | = Vollstreckungsregister für Jugendgerichtssachen |
| WStG | = Wehrstrafgesetz |
| ZPO | = Zivilprozeßordnung |

Zeichenerklärung

- nichts vorhanden
- kein Nachweis vorhanden
- 0 mehr als nichts, aber weniger als die Hälfte der kleinsten Einheit, die in der Tabelle zur Darstellung gebracht werden kann

Bevölkerung

1. Wohnbevölkerung in Baden-Württemberg 1993 bis 1996 nach Altersgruppen und Geschlecht

| Altersgruppe — m = männlich w = weiblich i = insgesamt | | 31. Dezember | | | | | | | |
|--------------------------------------------------------------------|---|-------------------|--------------------------------|-------------------|--------------------------------|-------------------|--------------------------------|-------------------|--------------------------------|
| | | 1993 | | 1994 | | 1995 | | 1996 | |
| | | insgesamt | darunter Nicht- deutsche | insgesamt | darunter Nicht- deutsche | insgesamt | darunter Nicht- deutsche | insgesamt | darunter Nicht- deutsche |
| Kinder bis unter 14 Jahren | m | 828 455 | 134 575 | 833 055 | 134 525 | 838 011 | 134 986 | 842 832 | 134 989 |
| | w | 787 191 | 126 537 | 791 277 | 126 880 | 794 849 | 127 295 | 799 537 | 127 574 |
| | i | 1 615 646 | 261 112 | 1 624 332 | 261 405 | 1 632 860 | 262 281 | 1 642 369 | 262 563 |
| Jugendliche 14 bis unter 16 Jahren | m | 105 265 | 19 085 | 110 859 | 19 692 | 115 397 | 20 277 | 116 299 | 19 792 |
| | w | 99 757 | 17 691 | 105 689 | 18 567 | 110 088 | 18 811 | 110 724 | 18 236 |
| | i | 205 022 | 36 776 | 216 548 | 38 259 | 225 485 | 39 088 | 227 023 | 38 028 |
| 16 bis unter 18 Jahren | m | 107 109 | 21 285 | 106 128 | 20 330 | 107 811 | 20 165 | 113 425 | 20 661 |
| | w | 101 396 | 19 274 | 100 492 | 18 621 | 102 522 | 18 581 | 108 285 | 19 267 |
| | i | 208 505 | 40 559 | 206 620 | 38 951 | 210 333 | 38 746 | 221 710 | 39 928 |
| Jugendliche zusammen ¹⁾ | m | 212 374 | 40 370 | 216 987 | 40 022 | 223 208 | 40 442 | 229 724 | 40 453 |
| | w | 201 153 | 36 965 | 206 181 | 37 188 | 212 610 | 37 392 | 219 009 | 37 503 |
| | i | 413 527 | 77 335 | 423 168 | 77 210 | 435 818 | 77 834 | 448 733 | 77 956 |
| Heranwachsende ¹⁾ 18 bis unter 21 Jahren | m | 171 420 | 38 156 | 169 174 | 36 912 | 167 005 | 35 826 | 167 058 | 34 778 |
| | w | 166 585 | 36 568 | 163 867 | 35 248 | 161 296 | 33 839 | 161 255 | 32 675 |
| | i | 338 005 | 74 724 | 333 041 | 72 160 | 328 301 | 69 665 | 328 313 | 67 453 |
| Erwachsene 21 bis unter 25 Jahren | m | 311 333 | 63 973 | 283 103 | 60 943 | 264 506 | 60 227 | 249 262 | 60 286 |
| | w | 295 319 | 56 685 | 273 909 | 57 690 | 258 510 | 58 489 | 244 853 | 58 273 |
| | i | 606 652 | 120 658 | 557 012 | 118 633 | 523 016 | 118 716 | 494 115 | 118 559 |
| 25 bis unter 30 Jahren | m | 493 310 | 87 396 | 475 662 | 84 198 | 456 603 | 83 516 | 436 021 | 84 283 |
| | w | 453 209 | 65 428 | 443 418 | 67 931 | 428 959 | 69 949 | 411 578 | 72 462 |
| | i | 946 519 | 152 824 | 919 080 | 152 129 | 885 562 | 153 465 | 847 599 | 156 745 |
| 30 bis unter 40 Jahren | m | 867 562 | 130 001 | 892 486 | 133 668 | 914 506 | 137 578 | 932 836 | 140 963 |
| | w | 803 449 | 99 258 | 826 279 | 102 187 | 847 399 | 105 384 | 866 543 | 109 459 |
| | i | 1 671 011 | 229 259 | 1 718 765 | 235 855 | 1 761 905 | 242 962 | 1 799 379 | 250 422 |
| 40 bis unter 50 Jahren | m | 644 951 | 103 304 | 651 871 | 101 601 | 677 215 | 100 883 | 701 125 | 100 766 |
| | w | 624 882 | 90 479 | 635 666 | 93 381 | 661 188 | 95 424 | 684 071 | 96 436 |
| | i | 1 269 833 | 193 783 | 1 287 537 | 194 982 | 1 338 403 | 196 307 | 1 385 196 | 197 202 |
| 50 bis unter 60 Jahren | m | 699 636 | 80 045 | 697 143 | 81 721 | 675 384 | 83 546 | 658 370 | 85 794 |
| | w | 683 680 | 51 802 | 683 551 | 54 846 | 664 328 | 57 512 | 649 018 | 60 366 |
| | i | 1 383 316 | 131 847 | 1 380 694 | 136 567 | 1 339 712 | 141 058 | 1 307 388 | 146 115 |
| 60 Jahre und mehr | m | 778 902 | 37 579 | 803 104 | 41 886 | 830 409 | 45 645 | 859 492 | 50 043 |
| | w | 1 210 615 | 33 136 | 1 225 336 | 36 877 | 1 243 381 | 40 197 | 1 261 921 | 43 349 |
| | i | 1 989 517 | 70 715 | 2 028 440 | 78 763 | 2 073 790 | 85 842 | 2 121 413 | 93 392 |
| Erwachsene zusammen ¹⁾ | m | 3 795 694 | 502 298 | 3 803 369 | 504 017 | 3 818 623 | 511 395 | 3 837 106 | 522 090 |
| | w | 4 071 154 | 396 788 | 4 088 159 | 412 912 | 4 103 765 | 426 955 | 4 117 984 | 440 345 |
| | i | 7 866 848 | 899 086 | 7 891 528 | 916 929 | 7 922 388 | 938 350 | 7 955 090 | 962 435 |
| Wohnbevölkerung insgesamt | m | 5 007 943 | 715 399 | 5 022 585 | 715 476 | 5 046 847 | 722 649 | 5 076 720 | 732 310 |
| | w | 5 226 083 | 596 858 | 5 249 484 | 612 228 | 5 272 520 | 625 481 | 5 297 785 | 638 097 |
| | i | 10 234 026 | 1 312 257 | 10 272 069 | 1 327 704 | 10 319 367 | 1 348 130 | 10 374 505 | 1 370 407 |
| Strafmündige Wohnbevölkerung (14 Jahre und älter) | m | 4 179 488 | 580 824 | 4 189 530 | 580 951 | 4 208 836 | 587 663 | 4 233 888 | 597 321 |
| | w | 4 438 892 | 470 321 | 4 458 207 | 485 348 | 4 477 671 | 498 186 | 4 498 248 | 510 523 |
| | i | 8 618 380 | 1 051 145 | 8 647 737 | 1 066 299 | 8 686 507 | 1 085 849 | 8 732 136 | 1 107 844 |

1) Strafrechtlich bedeutsame Altersgruppe.

Strafrecht

Tatermittlung

2. Tatverdächtige in Baden-Württemberg seit 1986 nach Personengruppen

| Jahr | Tatverdächtige | | Davon | | | | | | | |
|--------------------------------|----------------|----------|------------|----------|----------------|----------|-------------|----------|----------|----------|
| | | | Erwachsene | | Heranwachsende | | Jugendliche | | Kinder | |
| | insgesamt | männlich | zusammen | männlich | zusammen | männlich | zusammen | männlich | zusammen | männlich |
| Absolute Zahlen | | | | | | | | | | |
| 1986 | 163 017 | 123 202 | 120 157 | 89 993 | 18 626 | 14 819 | 17 696 | 13 375 | 6 538 | 5 015 |
| 1987 | 163 803 | 124 397 | 122 965 | 92 250 | 18 165 | 14 653 | 16 237 | 12 525 | 6 436 | 4 969 |
| 1988 | 165 818 | 125 961 | 126 561 | 95 071 | 17 347 | 13 902 | 15 622 | 12 098 | 6 288 | 4 890 |
| 1989 | 167 327 | 127 556 | 128 127 | 96 478 | 16 846 | 13 603 | 15 442 | 12 060 | 6 912 | 5 415 |
| 1990 | 174 216 | 133 467 | 133 303 | 101 014 | 17 297 | 14 114 | 16 124 | 12 485 | 7 492 | 5 854 |
| 1991 | 176 024 | 135 605 | 134 690 | 102 868 | 17 954 | 14 627 | 16 120 | 12 483 | 7 260 | 5 627 |
| 1992 | 188 010 | 145 620 | 143 014 | 109 966 | 19 037 | 15 599 | 17 942 | 13 924 | 8 017 | 6 131 |
| 1993 | 205 876 | 160 235 | 159 198 | 123 157 | 20 512 | 16 842 | 18 459 | 14 273 | 7 707 | 5 963 |
| 1994 | 205 943 | 158 430 | 156 014 | 119 375 | 19 535 | 15 811 | 20 781 | 15 899 | 9 613 | 7 345 |
| 1995 | 208 976 | 159 957 | 154 153 | 117 576 | 20 016 | 16 174 | 23 356 | 17 502 | 11 451 | 8 705 |
| 1996 | 217 038 | 165 525 | 157 404 | 120 116 | 20 709 | 16 697 | 26 101 | 19 308 | 12 824 | 9 404 |
| Kriminalitätsbelastungsziffern | | | | | | | | | | |
| 1986 | 1 909 | 3 012 | 1 738 | 2 760 | 3 802 | 5 892 | 3 273 | 4 832 | 1 069 | 1 606 |
| 1987 | 1 910 | 3 023 | 1 752 | 2 779 | 3 794 | 5 976 | 3 241 | 4 893 | 1 081 | 1 635 |
| 1988 | 1 923 | 3 041 | 1 776 | 2 832 | 3 779 | 5 918 | 3 390 | 5 147 | 1 056 | 1 604 |
| 1989 | 1 935 | 3 061 | 1 780 | 2 818 | 3 878 | 6 151 | 3 580 | 5 455 | 1 142 | 1 733 |
| 1990 | 1 979 | 3 139 | 1 809 | 2 872 | 4 174 | 6 677 | 3 926 | 5 928 | 1 195 | 1 810 |
| 1991 | 1 963 | 3 120 | 1 786 | 2 845 | 4 574 | 7 304 | 3 986 | 6 009 | 1 117 | 1 681 |
| 1992 | 2 063 | 3 291 | 1 862 | 2 977 | 5 104 | 8 229 | 4 400 | 6 654 | 1 205 | 1 796 |
| 1993 | 2 231 | 3 025 | 2 040 | 3 278 | 5 803 | 9 394 | 4 525 | 6 805 | 1 132 | 1 805 |
| 1994 | 2 215 | 2 964 | 1 983 | 3 153 | 5 780 | 9 224 | 5 025 | 7 486 | 1 390 | 2 175 |
| 1995 | 2 238 | 3 521 | 1 953 | 3 091 | 6 010 | 9 561 | 5 519 | 8 066 | 1 634 | 2 423 |
| 1996 | 2 312 | 3 623 | 1 987 | 3 146 | 6 308 | 9 998 | 5 989 | 8 650 | 1 806 | 2 570 |

Schaubild 1
Entwicklung der Straftaten und der Aufklärungsquote in Baden-Württemberg seit 1986

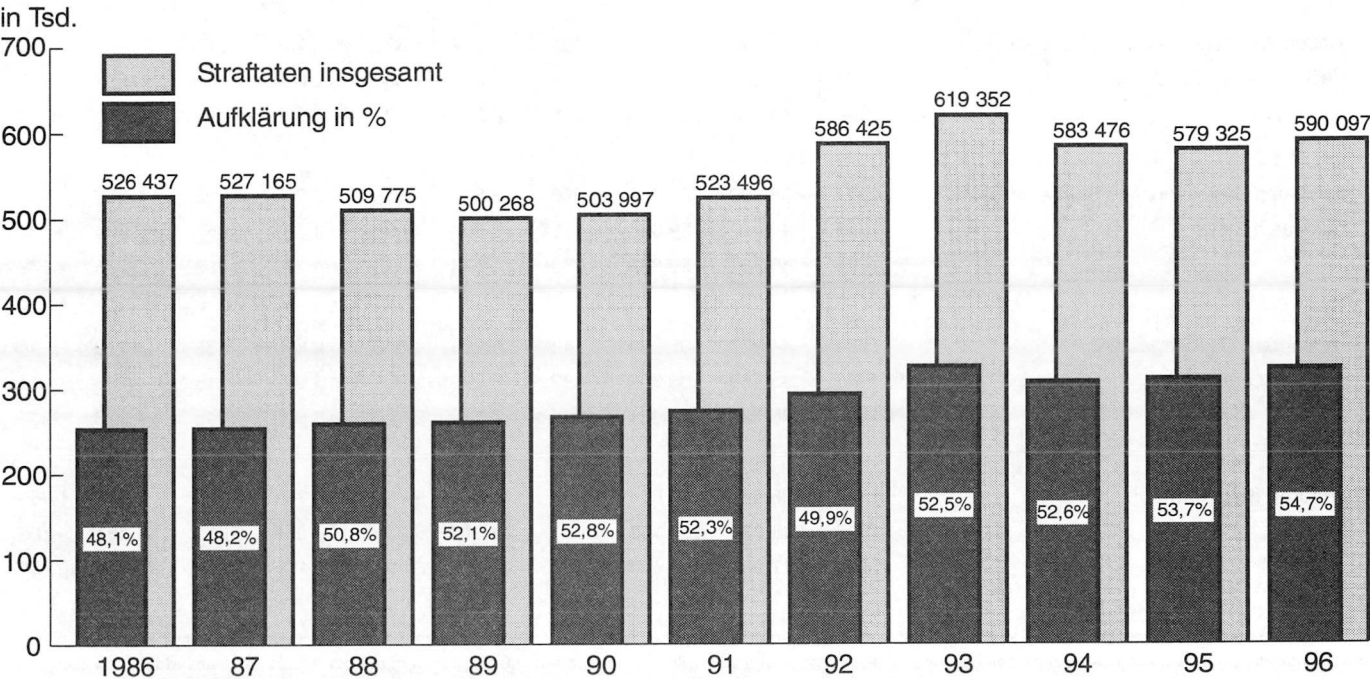

Quelle: Polizeiliche Kriminalstatistik, Landeskriminalamt Baden-Württemberg.

3. Ermittelte Tatverdächtige in Baden-Württemberg 1994 bis 1996 nach Hauptdelikts- und Personengruppen*)

| Verbrechen und Vergehen (§§ des Strafgesetzbuches) | Jahr | Ermittelte Tatver- dächtige insgesamt | Davon | | | | | | | |
|---------------------------------------------------------------------------------------------------------|-------------|------------------------------------------------|----------------|-------------------|----------------|-------------------|---------------|-------------------|---------------|-------------------|
| | | | Erwachsene | | Heranwachsende | | Jugendliche | | Kinder | |
| | | | Anzahl | KBZ ¹⁾ | Anzahl | KBZ ¹⁾ | Anzahl | KBZ ¹⁾ | Anzahl | KBZ ¹⁾ |
| Straftaten gegen das Strafgesetzbuch zusammen (ohne Staatsschutz- und Verkehrsdelikte) ²⁾ | 1994 | 174 620 | 130 547 | 1 659 | 15 382 | 4 551 | 19 203 | 4 644 | 9 488 | 1 440 |
| | 1995 | 177 929 | 129 754 | 1 644 | 15 373 | 4 616 | 21 460 | 5 071 | 11 342 | 698 |
| | 1996 | 183 010 | 130 998 | 1 654 | 15 595 | 4 750 | 23 729 | 5 445 | 12 688 | 777 |
| davon | | | | | | | | | | |
| Straftaten gegen die sexuelle Selbstbe- stimmung (174 – 184b) | 1994 | 2 702 | 2 265 | 29 | 178 | 53 | 189 | 46 | 70 | 11 |
| | 1995 | 2 619 | 2 183 | 28 | 183 | 55 | 190 | 45 | 63 | 4 |
| | 1996 | 2 901 | 2 460 | 31 | 185 | 56 | 207 | 47 | 49 | 3 |
| Straftaten gegen das Leben (211 – 219a, 222) (nicht i.V. mit Verkehrsunfall) | 1994 | 563 | 502 | 6 | 35 | 10 | 26 | 6 | – | – |
| | 1995 | 539 | 486 | 6 | 34 | 10 | 18 | 4 | 1 | 0 |
| | 1996 | 494 | 431 | 5 | 38 | 12 | 23 | 5 | 2 | 0 |
| Körperverletzung (223 – 230) | 1994 | 25 027 | 19 604 | 249 | 2 342 | 693 | 2 532 | 612 | 549 | 83 |
| | 1995 | 25 646 | 19 703 | 250 | 2 444 | 734 | 2 863 | 677 | 636 | 39 |
| | 1996 | 27 489 | 20 352 | 257 | 2 711 | 826 | 3 652 | 838 | 774 | 47 |
| Diebstahl (242 – 244, 247 – 248c) | 1994 | 77 998 | 50 805 | 646 | 7 343 | 2 172 | 12 448 | 3 010 | 7 402 | 1 124 |
| | 1995 | 77 194 | 47 560 | 603 | 7 041 | 2 114 | 13 892 | 3 283 | 8 701 | 536 |
| | 1996 | 78 664 | 46 731 | 590 | 7 090 | 2 160 | 15 039 | 3 451 | 9 804 | 600 |
| Raub, räuberische Erpressung und räuberischer Angriff auf Kraftfahrer (249 – 252, 255, 316a) | 1994 | 2 456 | 1 463 | 19 | 408 | 121 | 488 | 118 | 97 | 15 |
| | 1995 | 2 690 | 1 391 | 18 | 446 | 134 | 684 | 162 | 169 | 10 |
| | 1996 | 3 006 | 1 367 | 17 | 497 | 151 | 939 | 215 | 203 | 12 |
| Andere Vermögens- und Falschgeld- delikte (146 – 151, 246, 263 – 281) | 1994 | 46 214 | 38 662 | 491 | 4 474 | 1 324 | 2 799 | 677 | 279 | 42 |
| | 1995 | 47 304 | 39 811 | 504 | 4 357 | 1 308 | 2 804 | 663 | 332 | 20 |
| | 1996 | 47 910 | 40 216 | 508 | 4 281 | 1 304 | 3 038 | 697 | 375 | 23 |
| Straftaten gegen sonstige Straftatbestände nach dem StGB | 1994 | 38 399 | 29 356 | 373 | 3 524 | 1 043 | 3 837 | 928 | 1 682 | 255 |
| | 1995 | 40 417 | 30 096 | 381 | 3 634 | 1 091 | 4 483 | 1 059 | 2 204 | 136 |
| | 1996 | 40 531 | 29 942 | 378 | 3 530 | 1 075 | 4 784 | 1 098 | 2 275 | 139 |
| Strafrechtliche Nebengesetze (ohne Verkehrsdelikte) ³⁾ | 1994 | 44 302 | 35 284 | 449 | 6 219 | 1 840 | 2 627 | 635 | 172 | 26 |
| | 1995 | 43 169 | 33 303 | 422 | 6 653 | 1 998 | 3 027 | 715 | 186 | 11 |
| | 1996 | 46 532 | 35 434 | 447 | 7 179 | 2 187 | 3 696 | 848 | 223 | 14 |
| Straftaten insgesamt | 1994 | 205 943 | 156 014 | 1 983 | 19 535 | 5 780 | 20 781 | 5 025 | 9 613 | 1 459 |
| | 1995 | 208 976 | 154 153 | 1 953 | 20 016 | 6 010 | 23 356 | 5 519 | 11 451 | 705 |
| | 1996 | 217 038 | 157 404 | 1 987 | 20 709 | 6 308 | 26 101 | 5 989 | 12 824 | 785 |

*) Tatverdächtige mit mehreren verschiedenen Straftaten werden für jede Straftat gesondert gezählt, in den entsprechenden übergeordneten Straftatengruppen jedoch nur einmal registriert. Die Summe der Tatverdächtigen aus den einzelnen Straftatengruppen muß folglich nicht mit der Anzahl der Tatverdächtigen der jeweils nächsthöheren Gruppe oder der Gesamtzahl übereinstimmen. – 1) KBZ = Kriminalitätsbelastungsziffer (siehe Begriffsbestimmungen). – 2) Aber einschließlich §§ 315, 315 b, 316 StGB. – 3) Aber einschließlich § 22 StVG.

Quelle: Polizeiliche Kriminalstatistik, Landeskriminalamt Baden-Württemberg.

Schaubild 2

Organisation und Personal der Polizei Baden-Württemberg

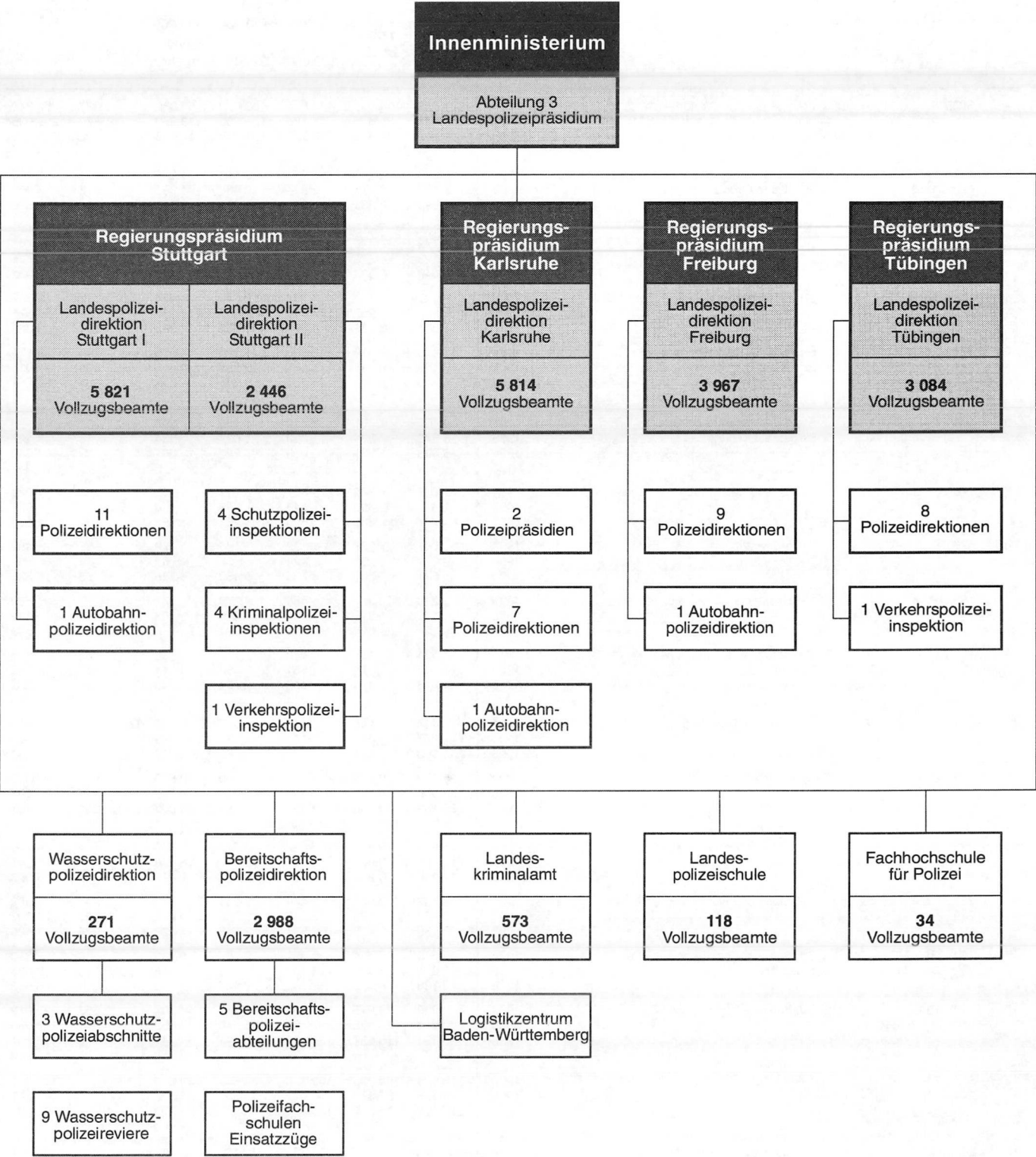

Bei den angegebenen Stärken handelt es sich um die nach dem Staatshaushaltsplan 1997 verfügbaren Planstellen.
Quelle: Innenministerium Baden-Württemberg.

4. Ausgewählte Straftaten in Baden-Württemberg 1994 bis 1996 nach Art der Straftat, Tatort und Altersgruppen der ermittelten

| Lfd. Nr. | Gesetz/§§ | Strafbare Handlung | Jahr | Erfasste Fälle | | | | | Mit Schuß- waffe gedroht oder ge- schossen | Aufge- klärte Fälle |
|-------------|-------------------------------------------------|----------------------------------------------------------------------------------------------------------------------------------------|----------------------|-------------------------------|----------------------------------------------------------|-------------------------------|-------------------------------|----------------------------|--------------------------------------------------------------|-------------------------------|
| | | | | ins- gesamt | darunter an Tatorten mit ... bis unter ... Einwohnern | | | | | |
| | | | | | unter 20 000 | 20 000 – 100 000 | 100 000 – 500 000 | 500 000 und mehr | | |
| 1 | StGB | Straftaten gegen das Strafgesetzbuch zusammen (ohne Staatsschutzdelikte und Straftaten im Straßenverkehr) ¹⁾ davon | 1994 1995 1996 | 526 178 524 871 529 839 | 159 061 156 615 162 812 | 174 814 179 186 180 527 | 133 022 134 906 131 648 | 55 352 49 960 48 018 | 2 087 1 879 1 928 | 250 842 258 086 264 116 |
| 2 | 110 - 145 d (ohne 142) | 1. Straftaten gegen den Staat und die öffentliche Ordnung davon | 1994 1995 1996 | 9 695 9 408 8 893 | 2 573 2 671 2 533 | 3 074 2 894 2 895 | 2 816 2 460 2 256 | 1 220 1 367 1 185 | 31 18 31 | 8 150 7 960 7 590 |
| 3 | 111 - 114 , 120 - 121 | Widerstand gegen die Staatsgewalt | 1994 1995 1996 | 1 772 1 593 1 542 | 439 379 398 | 571 576 518 | 506 408 401 | 256 230 225 | 19 12 20 | 1 763 1 584 1 532 |
| 4 | 123 - 145 d (ohne 142) | Straftaten gegen die öffentliche Ordnung | 1994 1995 1996 | 7 923 7 815 7 351 | 2 134 2 292 2 135 | 2 503 2 318 2 377 | 2 310 2 052 1 855 | 964 1 137 960 | 12 6 11 | 6 387 6 376 6 085 |
| 5 | 174 - 184 b, 211 - 219 a 222 - 241, 316 c | 2. Straftaten gegen die Person (ohne Straßenverkehr) davon | 1994 1995 1996 | 41 478 42 139 45 163 | 14 810 15 045 16 289 | 12 802 13 677 14 474 | 9 126 8 955 9 535 | 4 669 4 410 4 808 | 946 925 869 | 36 107 37 065 39 591 |
| 6 | 174 - 184 b | Straftaten gegen die sexuelle Selbstbestimmung darunter | 1994 1995 1996 | 5 160 5 072 5 828 | 1 701 1 694 1 931 | 1 722 1 800 2 058 | 1 106 1 037 1 227 | 598 534 601 | 31 16 39 | 3 460 3 427 4 040 |
| 7 | 176 | Sexueller Mißbrauch von Kindern | 1994 1995 1996 | 1 637 1 641 1 797 | 625 600 685 | 569 643 693 | 311 295 283 | 130 100 132 | – – – | 1 020 998 1 108 |
| 8 | 177 | Vergewaltigung | 1994 1995 1996 | 647 611 691 | 227 202 236 | 192 224 208 | 146 122 159 | 78 62 86 | 19 5 25 | 482 468 525 |
| 9 | 183, 183 a | Exhibitionistische Handlungen | 1994 1995 1996 | 1 243 1 170 1 204 | 377 399 366 | 464 403 450 | 279 259 271 | 122 108 116 | – – – | 569 540 543 |
| 10 | 211 - 219 a, 222 | Straftaten gegen das Leben darunter | 1994 1995 1996 | 524 482 448 | 185 170 173 | 178 181 153 | 111 86 74 | 50 44 48 | 68 63 51 | 497 452 421 |
| 11 | 211, 212, 213, 216 | Mord und Totschlag | 1994 1995 1996 | 444 377 360 | 145 118 127 | 151 146 129 | 103 73 68 | 45 39 36 | 67 61 48 | 417 348 333 |
| 12 | 223 - 230 | Körperverletzung darunter | 1994 1995 1996 | 25 779 26 568 28 159 | 9 180 9 385 10 050 | 7 905 8 595 8 981 | 5 800 5 844 6 093 | 2 876 2 719 30 006 | 257 250 231 | 23 340 24 101 25 467 |
| 13 | 223 | Leichte Körperverletzung | 1994 1995 1996 | 15 968 16 539 17 352 | 5 877 6 000 6 291 | 5 027 5 481 5 701 | 3 311 3 362 3 511 | 1 738 1 678 1 822 | – – – | 14 740 15 247 16 003 |
| 14 | 223 a, 224, 225, 227, 229 | Gefährliche und schwere Körper- verletzung | 1994 1995 1996 | 8 302 8 484 9 160 | 2 625 2 679 2 965 | 2 464 2 673 2 894 | 2 241 2 208 2 318 | 970 918 1 026 | 247 235 224 | 7 089 7 307 7 820 |
| 15 | 234, 235 - 237, 239 - 241, 316 c | Straftaten gegen die persönliche Freiheit | 1994 1995 1996 | 10 015 10 017 10 728 | 3 744 3 796 4 135 | 2 997 3 101 3 282 | 2 109 1 988 2 141 | 1 145 1 113 1 153 | 590 596 548 | 8 810 9 085 9 663 |
| 16 | 146 - 152, 242 - 302 a, 316 a | 3. Straftaten gegen das Vermögen darunter | 1994 1995 1996 | 404 986 400 448 396 391 | 116 946 112 830 115 694 | 136 852 139 461 138 691 | 106 237 108 310 105 241 | 42 301 37 639 34 441 | 653 571 718 | 177 219 182 064 185 231 |
| 17 | 242 - 244 247 - 248 c | Diebstahl davon | 1994 1995 1996 | 318 669 306 575 297 212 | 92 025 87 372 86 022 | 109 226 106 947 103 604 | 85 633 85 034 80 828 | 29 949 25 572 25 202 | – – – | 102 861 101 947 99 234 |
| 18 | 242, 247, 248 a-c | Diebstahl ohne erschwerende Umstände | 1994 1995 1996 | 151 748 149 047 151 330 | 38 467 37 699 39 583 | 53 588 53 692 54 851 | 42 163 41 983 41 483 | 15 964 14 277 14 097 | – – – | 80 911 79 334 79 684 |
| 19 | 243, 244 | Diebstahl unter erschwerenden Umständen | 1994 1995 1996 | 166 921 157 528 145 882 | 53 558 49 673 46 439 | 55 638 53 255 48 753 | 43 470 43 051 39 345 | 13 985 11 295 11 105 | – – – | 21 950 22 613 19 550 |

*) Tatverdächtige mit mehreren verschiedenen Straftaten werden für jede Straftat gesondert gezählt, in den entsprechenden übergeordneten Straftatengruppen jedoch nur einmal registriert.
einschließlich § 22 StVG.

Quelle: Polizeiliche Kriminalstatistik, Landeskriminalamt Baden-Württemberg.

Tatverdächtigen*)

| Ermittelte Tatverdächtige | | | | | | | | | | | | | Lfd. Nr. |
|---------------------------------------------|---------------------------|---------------------------|----------------------------|----------------------------|----------------------------|----------------------------|----------------------------|----------------------------|----------------------------|-------------------------------|-------------------------------|---------|-------------|
| davon im Alter von ... bis unter ... Jahren | | | | | | | | | | ins- gesamt | darunter männlich | | |
| Kinder | Jugendliche | | Heran- wachsende | Erwachsene | | | | | | | | | |
| | unter 14 | 14 – 16 | | 16 – 18 | 18 – 21 | 21 – 25 | 25 – 30 | 30 – 40 | 40 – 50 | | | 50 – 60 | |
| 9 488 11 342 12 688 | 9 459 11 088 12 347 | 9 744 10 372 11 382 | 15 382 15 373 15 595 | 21 068 19 425 18 902 | 24 498 23 275 22 403 | 35 544 36 381 37 409 | 22 162 22 970 24 285 | 16 419 16 549 16 449 | 10 856 11 154 11 550 | 174 620 177 929 183 010 | 131 700 133 584 136 950 | 1 | |
| 171 233 277 | 334 325 326 | 504 559 584 | 1 013 1 024 891 | 1 349 1 209 1 074 | 1 419 1 289 1 119 | 1 853 1 803 1 757 | 956 909 945 | 577 541 529 | 246 278 296 | 8 422 8 170 7 798 | 7 096 6 825 6 595 | 2 | |
| 2 – 2 | 17 20 22 | 55 44 72 | 147 147 133 | 349 273 255 | 398 329 315 | 538 513 494 | 209 215 199 | 129 106 107 | 35 44 37 | 1 879 1 691 1 636 | 1 711 1 530 1 502 | 3 | |
| 169 233 275 | 317 305 304 | 449 515 512 | 866 877 758 | 1 000 936 819 | 1 021 960 804 | 1 315 1 290 1 263 | 747 694 746 | 448 435 422 | 211 234 259 | 6 543 6 479 6 162 | 5 385 5 295 5 093 | 4 | |
| 692 784 917 | 1 337 1 555 1 958 | 1 823 1 978 2 513 | 3 263 3 414 3 711 | 4 713 4 410 4 504 | 5 763 5 679 5 474 | 8 738 9 203 9 720 | 5 447 5 400 6 032 | 3 551 3 535 3 601 | 1 663 1 663 1 967 | 36 990 37 621 40 397 | 32 548 33 022 35 251 | 5 | |
| 70 63 49 | 96 95 109 | 93 95 98 | 178 183 185 | 284 269 313 | 446 409 393 | 731 761 807 | 422 387 526 | 256 260 279 | 126 97 142 | 2 702 2 619 2 901 | 2 425 2 346 2 489 | 6 | |
| 46 46 36 | 48 52 38 | 42 36 36 | 37 47 44 | 52 46 45 | 88 71 74 | 176 174 163 | 107 126 127 | 94 110 111 | 67 57 75 | 757 765 749 | 750 741 732 | 7 | |
| 8 3 – | 13 14 27 | 20 19 24 | 48 49 58 | 88 68 77 | 94 94 69 | 121 145 146 | 73 66 73 | 38 17 25 | 10 2 8 | 513 477 507 | 510 475 500 | 8 | |
| 5 – 1 | 10 9 16 | 7 8 7 | 28 21 19 | 27 36 27 | 59 60 53 | 112 123 107 | 72 54 71 | 43 52 44 | 19 13 20 | 382 376 365 | 381 375 363 | 9 | |
| – 1 2 | 6 7 8 | 20 11 15 | 35 34 38 | 62 75 58 | 95 94 73 | 166 145 127 | 92 89 85 | 63 58 55 | 24 25 33 | 563 539 494 | 500 481 430 | 10 | |
| – 1 2 | 5 6 5 | 19 10 13 | 33 32 34 | 60 68 56 | 86 80 63 | 141 98 97 | 65 60 60 | 36 34 28 | 16 14 20 | 461 403 378 | 413 365 339 | 11 | |
| 549 636 774 | 1 087 1 248 1 613 | 1 445 1 615 2 039 | 2 342 2 444 2 711 | 3 222 3 024 3 092 | 3 835 3 781 3 650 | 5 686 6 038 6 287 | 3 477 3 433 3 815 | 2 240 2 306 2 225 | 1 144 1 121 1 283 | 25 027 25 646 27 489 | 21 664 22 151 23 747 | 12 | |
| 257 288 373 | 545 639 697 | 701 768 932 | 1 173 1 214 1 294 | 1 767 1 699 1 738 | 2 350 2 334 2 257 | 3 734 3 959 4 116 | 2 286 2 321 2 595 | 1 474 1 498 1 412 | 731 681 801 | 15 018 15 399 16 215 | 13 015 13 331 13 995 | 13 | |
| 289 346 407 | 572 658 976 | 828 914 1 224 | 1 243 1 312 1 513 | 1 511 1 390 1 421 | 1 444 1 415 1 371 | 1 707 1 833 1 911 | 947 896 978 | 538 574 560 | 288 292 311 | 9 367 9 630 10 672 | 8 378 8 578 9 555 | 14 | |
| 73 84 92 | 148 205 228 | 265 257 361 | 708 753 777 | 1 145 1 042 1 041 | 1 387 1 395 1 358 | 2 155 2 259 2 499 | 1 456 1 491 1 606 | 992 911 1 042 | 369 420 509 | 8 698 8 817 9 513 | 7 959 8 044 8 585 | 15 | |
| 7 936 9 410 10 597 | 8 057 9 417 10 486 | 8 391 8 687 9 355 | 13 020 12 581 12 499 | 17 071 15 498 14 991 | 18 699 17 441 16 639 | 25 197 25 158 25 388 | 14 800 15 322 15 942 | 10 871 10 883 10 675 | 7 853 7 998 7 962 | 131 895 132 395 134 534 | 95 767 95 566 96 656 | 16 | |
| 7 402 8 701 9 804 | 6 583 7 767 8 482 | 5 865 6 125 6 557 | 7 343 7 041 7 090 | 8 593 7 368 7 404 | 8 881 7 830 7 465 | 12 143 11 472 11 344 | 7 387 7 364 7 459 | 6 979 6 688 6 392 | 6 822 6 838 6 667 | 77 998 77 194 78 664 | 52 753 51 949 52 732 | 17 | |
| 6 820 7 982 9 072 | 5 805 6 906 7 586 | 4 831 5 092 5 509 | 5 688 5 484 5 610 | 7 083 6 075 6 166 | 7 709 6 772 6 483 | 11 047 10 380 10 270 | 7 002 6 950 7 032 | 6 842 6 517 6 227 | 6 782 6 801 6 618 | 69 609 68 939 70 573 | 44 947 44 306 45 266 | 18 | |
| 847 1 031 1 028 | 1 225 1 394 1 385 | 1 537 1 552 1 574 | 2 323 2 186 2 049 | 2 111 1 820 1 762 | 1 608 1 494 1 357 | 1 513 1 471 1 410 | 473 529 536 | 186 205 195 | 47 46 59 | 11 870 11 728 11 355 | 11 089 10 916 10 524 | 19 | |

Die Summe der Tatverdächtigen aus den einzelnen Straftaten/-gruppen muß folglich nicht mit der Anzahl der Tatverdächtigen der jeweils nächsthöheren Gruppe übereinstimmen. – 1) Aber

Noch: 4. Ausgewählte Straftaten in Baden-Württemberg 1994 bis 1996 nach Art der Straftat, Tatort und Altersgruppen der ermittelten

| Lfd. Nr. | Gesetz/§§ | Strafbare Handlung | Jahr | Erfasste Fälle | | | | | Mit Schuß- waffe gedroht oder ge- schossen | Aufge- klärte Fälle |
|----------|--------------------------|----------------------------------------------------------------------------------|----------------------|-------------------------------|----------------------------------------------------------|-------------------------------|-------------------------------|----------------------------|-----------------------------------------------------------|-------------------------------|
| | | | | ins- gesamt | darunter an Tatorten mit ... bis unter ... Einwohnern | | | | | |
| | | | | | unter 20 000 | 20 000 – 100 000 | 100 000 – 500 000 | 500 000 und mehr | | |
| 20 | 246 | Unterschlagung | 1994 1995 1996 | 6 528 6 621 6 906 | 2 143 2 090 2 529 | 2 188 2 288 2 223 | 1 540 1 585 1 555 | 601 616 552 | – – – | 4 734 4 829 5 091 |
| 21 | 249 - 252, 255, 316 a | Raub, räuberische Erpressung und räuberischer Angriff auf Kraftfahrer | 1994 1995 1996 | 4 082 4 253 4 666 | 858 764 932 | 1 285 1 455 1 578 | 1 248 1 358 1 452 | 684 674 704 | 615 533 687 | 2 032 2 175 2 438 |
| 22 | 253 | Erpressung | 1994 1995 1996 | 686 666 748 | 262 228 290 | 249 264 267 | 110 131 136 | 65 41 54 | 17 10 13 | 451 481 532 |
| 23 | 257 - 260 | Begünstigung und Hehlerei | 1994 1995 1996 | 3 594 3 454 3 231 | 1 120 1 081 957 | 1 330 1 365 1 282 | 819 726 706 | 315 258 272 | – – – | 3 601 3 451 3 290 |
| 24 | 263 - 265 b | Betrug | 1994 1995 1996 | 58 004 64 243 68 891 | 16 139 16 727 20 217 | 17 332 20 827 23 720 | 14 390 17 219 18 166 | 9 711 9 139 6 209 | – – – | 50 487 54 928 60 296 |
| 25 | 266 | Untreue | 1994 1995 1996 | 1 254 2 596 1 852 | 630 643 802 | 281 1 392 511 | 233 202 404 | 106 358 135 | – – – | 1 250 2 596 1 815 |
| 26 | 267 - 281 | Urkundenfälschung | 1994 1995 1996 | 8 894 7 830 8 722 | 2 413 2 273 2 304 | 3 816 3 375 4 031 | 1 740 1 423 1 450 | 634 606 825 | – – – | 8 612 7 544 8 440 |
| 27 | 283 - 283 d | Konkursstraftaten | 1994 1995 1996 | 482 626 922 | 205 246 317 | 178 214 319 | 65 81 96 | 34 85 190 | – – – | 482 626 922 |
| 28 | 284 - 302 a | Strafbarer Eigennutz | 1994 1995 1996 | 739 923 770 | 324 360 362 | 215 327 226 | 157 161 111 | 42 74 71 | 21 28 18 | 667 840 672 |
| 29 | | 4. Alle sonstigen Straftaten nach dem StGB, soweit in 1. - 3. nicht enthalten | 1994 1995 1996 | 70 019 72 876 79 392 | 24 732 26 069 28 296 | 22 086 23 154 24 467 | 14 843 15 181 14 616 | 7 162 6 544 7 584 | 457 365 310 | 29 366 30 997 31 704 |
| 30 | 170 b | darunter Verletzung der Unterhaltspflicht | 1994 1995 1996 | 1 370 1 507 1 351 | 646 745 671 | 468 508 476 | 179 179 135 | 73 74 69 | – – – | 1 370 1 507 1 351 |
| 31 | 185 - 187, 189 | Beleidigung | 1994 1995 1996 | 12 559 12 984 13 275 | 4 191 4 340 4 840 | 3 677 3 856 3 905 | 2 806 2 951 2 626 | 1 852 1 823 1 875 | – – – | 11 196 11 815 12 093 |
| 32 | 303 - 305 | Sachbeschädigung | 1994 1995 1996 | 47 546 49 014 55 043 | 16 489 17 073 18 650 | 14 870 15 815 16 939 | 10 396 10 102 10 182 | 4 649 4 123 4 891 | 427 345 276 | 10 591 10 672 11 108 |
| 33 | 306 - 309 | Brandstiftung | 1994 1995 1996 | 1 625 1 620 1 621 | 817 852 865 | 501 524 502 | 221 189 198 | 86 55 56 | – 1 – | 954 993 994 |
| 34 | 306 - 308 | darunter Vorsätzliche Brandstiftung | 1994 1995 1996 | 984 966 965 | 430 460 458 | 345 338 327 | 147 122 139 | 62 46 41 | – 1 – | 310 338 334 |
| 35 | 324 - 330 a | Straftaten gegen die Umwelt | 1994 1995 1996 | 1 187 1 248 1 377 | 725 754 740 | 321 305 408 | 122 145 162 | 18 44 65 | – – – | 878 903 971 |
| 36 | 331 - 357 | Straftaten im Amte | 1994 1995 1996 | 499 870 734 | 79 193 376 | 354 148 107 | 44 508 219 | 21 21 31 | – – – | 481 855 725 |
| 37 | | Strafrechtliche Nebengesetze (ohne Verkehrsdelikte) ¹⁾ | 1994 1995 1996 | 57 298 54 454 60 258 | 16 277 15 994 17 691 | 20 744 19 885 23 122 | 12 311 11 512 11 606 | 7 231 6 431 7 150 | 79 57 77 | 56 215 53 013 58 677 |
| 38 | | darunter Rauschgiftdelikte | 1994 1995 1996 | 21 542 24 366 26 550 | 5 193 5 973 6 909 | 7 673 8 504 9 629 | 5 445 6 337 6 030 | 3 070 3 279 3 804 | – – – | 20 823 23 378 25 571 |
| 39 | | Straftaten insgesamt | 1994 1995 1996 | 583 476 579 325 590 097 | 175 338 172 609 180 503 | 195 558 199 071 203 649 | 145 333 146 418 143 254 | 62 583 56 391 55 168 | 2 166 1 936 2 005 | 307 057 311 099 322 793 |

¹⁾ Tatverdächtige mit mehreren verschiedenen Straftaten werden für jede Straftat gesondert gezählt, in den entsprechenden übergeordneten Straftatengruppen jedoch nur einmal registriert, einschließlich § 22 StVG.

Quelle: Polizeiliche Kriminalstatistik, Landeskriminalamt Baden-Württemberg.

Tatverdächtigen*)

| Ermittelte Tatverdächtige | | | | | | | | | | | | Lfd. Nr. |
|---------------------------------------------|-------------|---------|---------------------|------------|---------|---------|---------|---------|---------|----------------|----------------------|-------------|
| davon im Alter von ... bis unter ... Jahren | | | | | | | | | | ins- gesamt | darunter männlich | |
| Kinder | Jugendliche | | Heran- wachsende | Erwachsene | | | | | | | | |
| | unter 14 | 14 – 16 | | 16 – 18 | 18 – 21 | 21 – 25 | 25 – 30 | 30 – 40 | 40 – 50 | | | |
| 71 | 96 | 108 | 426 | 697 | 864 | 1 205 | 691 | 318 | 79 | 4 555 | 3 687 | 20 |
| 77 | 130 | 150 | 425 | 717 | 822 | 1 167 | 723 | 285 | 78 | 4 574 | 3 666 | |
| 77 | 145 | 145 | 409 | 667 | 775 | 1 196 | 737 | 326 | 97 | 4 574 | 3 695 | |
| 97 | 200 | 288 | 408 | 484 | 390 | 415 | 114 | 43 | 17 | 2 456 | 2 293 | 21 |
| 169 | 302 | 382 | 446 | 428 | 393 | 382 | 122 | 50 | 16 | 2 690 | 2 514 | |
| 203 | 427 | 512 | 497 | 415 | 345 | 399 | 142 | 45 | 21 | 3 006 | 2 827 | |
| 43 | 42 | 48 | 47 | 65 | 76 | 100 | 70 | 27 | 8 | 526 | 480 | 22 |
| 48 | 44 | 69 | 78 | 51 | 81 | 97 | 51 | 23 | 12 | 554 | 502 | |
| 53 | 83 | 68 | 64 | 75 | 87 | 109 | 74 | 28 | 6 | 647 | 592 | |
| 99 | 245 | 337 | 701 | 695 | 620 | 660 | 288 | 118 | 33 | 3 796 | 3 290 | 23 |
| 134 | 267 | 309 | 622 | 661 | 557 | 626 | 277 | 115 | 15 | 3 583 | 3 045 | |
| 140 | 307 | 319 | 522 | 581 | 487 | 592 | 268 | 110 | 34 | 3 360 | 2 866 | |
| 196 | 758 | 1 385 | 3 443 | 5 340 | 6 270 | 8 636 | 5 098 | 2 795 | 714 | 34 635 | 26 381 | 24 |
| 235 | 735 | 1 410 | 3 453 | 5 249 | 6 380 | 9 388 | 5 717 | 3 015 | 863 | 36 445 | 27 460 | |
| 271 | 855 | 1 484 | 3 466 | 4 923 | 6 087 | 9 542 | 5 943 | 3 088 | 895 | 36 554 | 27 358 | |
| – | – | 4 | 12 | 35 | 92 | 194 | 247 | 122 | 45 | 751 | 568 | 25 |
| – | – | 1 | 11 | 46 | 85 | 245 | 264 | 139 | 32 | 823 | 623 | |
| – | – | – | 11 | 29 | 84 | 204 | 268 | 169 | 41 | 806 | 619 | |
| 30 | 154 | 422 | 848 | 1 491 | 1 782 | 1 862 | 691 | 320 | 77 | 7 677 | 6 717 | 26 |
| 28 | 175 | 290 | 674 | 1 265 | 1 536 | 1 736 | 657 | 327 | 69 | 6 757 | 5 903 | |
| 37 | 204 | 322 | 606 | 1 137 | 1 483 | 1 902 | 789 | 331 | 99 | 6 910 | 5 921 | |
| – | – | – | – | 3 | 38 | 119 | 161 | 101 | 24 | 446 | 380 | 27 |
| – | – | – | – | 11 | 43 | 169 | 193 | 154 | 34 | 604 | 518 | |
| – | – | – | 1 | 6 | 64 | 226 | 271 | 173 | 55 | 796 | 679 | |
| 16 | 23 | 18 | 47 | 64 | 145 | 287 | 191 | 91 | 23 | 905 | 822 | 28 |
| 26 | 20 | 15 | 37 | 93 | 136 | 350 | 230 | 135 | 28 | 1 070 | 977 | |
| 22 | 26 | 22 | 45 | 78 | 125 | 271 | 221 | 92 | 45 | 947 | 864 | |
| 1 407 | 1 289 | 1 312 | 1 997 | 2 864 | 3 613 | 6 065 | 3 956 | 3 003 | 1 646 | 27 152 | 22 697 | 29 |
| 1 828 | 1 678 | 1 500 | 2 135 | 2 752 | 3 686 | 6 467 | 4 290 | 3 111 | 1 796 | 29 243 | 24 233 | |
| 1 853 | 1 785 | 1 614 | 2 266 | 2 658 | 3 450 | 6 804 | 4 553 | 3 082 | 1 931 | 29 996 | 24 804 | |
| – | – | – | 8 | 61 | 194 | 631 | 372 | 78 | 3 | 1 347 | 1 299 | 30 |
| – | – | 1 | 3 | 57 | 180 | 686 | 444 | 93 | 7 | 1 471 | 1 419 | |
| – | – | – | 9 | 27 | 145 | 601 | 450 | 78 | 4 | 1 314 | 1 285 | |
| 68 | 161 | 251 | 671 | 1 091 | 1 624 | 2 627 | 1 911 | 1 624 | 961 | 10 989 | 8 526 | 31 |
| 91 | 238 | 327 | 681 | 1 109 | 1 613 | 2 753 | 1 947 | 1 704 | 1 011 | 11 474 | 8 886 | |
| 78 | 228 | 336 | 701 | 1 074 | 1 446 | 2 945 | 2 141 | 1 669 | 1 078 | 11 696 | 9 026 | |
| 1 028 | 1 025 | 917 | 1 029 | 1 169 | 1 150 | 1 659 | 842 | 537 | 287 | 9 643 | 8 726 | 32 |
| 1 326 | 1 274 | 1 027 | 986 | 1 058 | 1 135 | 1 657 | 889 | 524 | 329 | 10 205 | 9 121 | |
| 1 381 | 1 395 | 1 114 | 1 156 | 1 062 | 1 145 | 1 801 | 939 | 550 | 406 | 10 949 | 9 774 | |
| 210 | 36 | 35 | 54 | 83 | 133 | 198 | 120 | 103 | 90 | 1 062 | 844 | 33 |
| 268 | 48 | 46 | 71 | 69 | 117 | 190 | 121 | 107 | 100 | 1 137 | 934 | |
| 205 | 54 | 42 | 53 | 73 | 108 | 217 | 137 | 104 | 97 | 1 090 | 825 | |
| 56 | 19 | 14 | 27 | 26 | 47 | 56 | 28 | 20 | 12 | 305 | 274 | 34 |
| 60 | 17 | 20 | 29 | 28 | 45 | 63 | 40 | 24 | 15 | 341 | 308 | |
| 38 | 27 | 21 | 23 | 30 | 42 | 63 | 33 | 21 | 11 | 309 | 270 | |
| 1 | 4 | 5 | 15 | 49 | 87 | 235 | 207 | 274 | 138 | 1 015 | 967 | 35 |
| 8 | 4 | 5 | 28 | 40 | 79 | 258 | 232 | 250 | 183 | 1 087 | 1 008 | |
| 6 | 6 | 6 | 32 | 61 | 92 | 289 | 230 | 220 | 148 | 1 090 | 1 033 | |
| – | 1 | 1 | 10 | 19 | 29 | 64 | 39 | 36 | 7 | 206 | 172 | 36 |
| – | – | 9 | 94 | 98 | 131 | 203 | 106 | 57 | 5 | 703 | 535 | |
| – | – | 4 | 42 | 36 | 51 | 117 | 82 | 67 | 23 | 422 | 341 | |
| 172 | 601 | 2 026 | 6 219 | 9 937 | 9 882 | 10 011 | 3 439 | 1 485 | 530 | 44 302 | 38 386 | 37 |
| 186 | 763 | 2 264 | 6 653 | 9 089 | 9 074 | 9 616 | 3 540 | 1 433 | 551 | 43 169 | 37 227 | |
| 223 | 955 | 2 741 | 7 179 | 9 415 | 9 443 | 10 345 | 3 980 | 1 562 | 689 | 46 532 | 39 768 | |
| 31 | 327 | 1 192 | 3 496 | 4 295 | 3 586 | 2 898 | 396 | 54 | 8 | 16 283 | 14 249 | 38 |
| 65 | 515 | 1 530 | 4 332 | 4 467 | 3 657 | 2 979 | 487 | 55 | 12 | 18 099 | 15 946 | |
| 86 | 604 | 1 865 | 4 661 | 4 686 | 3 747 | 3 283 | 597 | 82 | 10 | 19 621 | 17 221 | |
| 9 613 | 9 786 | 10 995 | 19 535 | 27 800 | 31 453 | 43 037 | 24 826 | 17 597 | 11 301 | 205 943 | 158 430 | 39 |
| 11 451 | 11 529 | 11 827 | 20 016 | 25 829 | 29 773 | 43 589 | 25 732 | 17 627 | 11 603 | 208 976 | 159 957 | |
| 12 824 | 12 910 | 13 191 | 20 709 | 25 670 | 29 443 | 45 218 | 27 347 | 17 599 | 12 127 | 217 038 | 165 525 | |

Die Summe der Tatverdächtigen aus den einzelnen Straftaten/-gruppen muß folglich nicht mit der Anzahl der Tatverdächtigen der jeweils nächsthöheren Gruppe übereinstimmen. – 1) Aber

5. Ermittelte tatverdächtige Nichtdeutsche in Baden-Württemberg 1995 und 1996 nach ausgewählten Straftaten*) und Staats-

| Lfd. Nr. | Gesetz/§§ | Strafbare Handlung | Tatverdächtige Nichtdeutsche | | | | | | | |
|----------|--------------------------------------------|--------------------------------------------------------------------------------------------------------------|------------------------------|--------------|---------------------|--------------|--------------|--------------|--------------|--------------|
| | | | tatverdächtige Ausländer | | | | | | | |
| | | | Algerien | | Bosnien-Herzegowina | | Griechenland | | Italien | |
| | | | 1995 | 1996 | 1995 | 1996 | 1995 | 1996 | 1995 | 1996 |
| 1 | StGB | Straftaten gegen das Strafgesetzbuch zusammen (ohne Staatsschutzdelikte und Straftaten im Straßenverkehr) 1) | 925 | 852 | 3 161 | 3 406 | 2 086 | 2 109 | 6 071 | 6 268 |
| 2 | 110 - 145 d (ohne 142) | davon 1. Straftaten gegen den Staat und die öffentliche Ordnung | 82 | 90 | 98 | 106 | 62 | 64 | 252 | 240 |
| 3 | 111 - 114, 120 - 121 | davon Widerstand gegen die Staatsgewalt | 38 | 35 | 19 | 26 | 10 | 11 | 36 | 27 |
| 4 | 123 - 145 d (ohne 142) | Straftaten gegen die öffentliche Ordnung | 44 | 55 | 79 | 80 | 52 | 53 | 216 | 213 |
| 5 | 174 - 184 b, 211 - 219 a, 222 - 241, 316 c | 2. Straftaten gegen die Person | 206 | 187 | 678 | 766 | 543 | 595 | 1 491 | 1 571 |
| 6 | 174 - 184 b | davon Straftaten gegen die sexuelle Selbstbestimmung | 5 | 7 | 36 | 33 | 23 | 38 | 94 | 88 |
| 7 | 176 | darunter Sexueller Mißbrauch von Kindern | 1 | 1 | 6 | 4 | 1 | 8 | 23 | 27 |
| 8 | 177 | Vergewaltigung | 1 | 2 | 16 | 7 | 8 | 10 | 25 | 19 |
| 9 | 183, 183 a | Exhibitionistische Handlungen | 1 | 2 | 4 | 6 | 5 | 2 | 15 | 13 |
| 10 | 211 - 219 a, 222 | Straftaten gegen das Leben | 6 | 8 | 12 | 5 | 4 | 1 | 17 | 23 |
| 11 | 211, 212, 213, 216 | darunter Mord und Totschlag | 6 | 8 | 11 | 5 | 4 | 1 | 17 | 20 |
| 12 | 223 - 230 | Körperverletzung | 137 | 122 | 479 | 520 | 391 | 409 | 1 010 | 1 074 |
| 13 | 223 | darunter Leichte Körperverletzung | 62 | 61 | 287 | 277 | 263 | 253 | 627 | 642 |
| 14 | 223 a, 224, 225, 227, 229 | Gefährliche und schwere Körperverletzung | 81 | 65 | 206 | 265 | 135 | 157 | 373 | 436 |
| 15 | 234, 235 - 237, 239 - 241, 316 c | Straftaten gegen die persönliche Freiheit | 58 | 50 | 160 | 208 | 125 | 147 | 370 | 386 |
| 16 | 146 - 152, 242 - 302 a, 316 a | 3. Straftaten gegen das Vermögen | 879 | 832 | 2 609 | 2 778 | 1 504 | 1 482 | 4 567 | 4 646 |
| 17 | 146 - 152 | darunter Geld- und Wertzeichenfälschung | 4 | - | 13 | 14 | 11 | 7 | 38 | 40 |
| 18 | 242 - 244, 247 - 248 c | Diebstahl | 461 | 444 | 1 595 | 1 756 | 794 | 732 | 2 408 | 2 503 |
| 19 | 242, 247, 248 a-c | davon Diebstahl ohne erschwerende Umstände | 428 | 417 | 1 387 | 1 546 | 716 | 673 | 2 119 | 2 216 |
| 20 | 243, 244 | Diebstahl unter erschwerenden Umständen | 64 | 65 | 280 | 278 | 100 | 83 | 398 | 390 |
| 21 | 246 | Unterschlagung | 8 | 8 | 42 | 44 | 54 | 42 | 171 | 150 |
| 22 | 249 - 252, 255, 316 a | Raub, räuberische Erpressung und räuberischer Angriff auf Kraftfahrer | 30 | 30 | 85 | 71 | 45 | 40 | 110 | 131 |
| 23 | 253 | Erpressung | 1 | 1 | 10 | 18 | 2 | 7 | 32 | 24 |
| 24 | 257 - 261 | Begünstigung und Hehlerei | 19 | 22 | 109 | 92 | 59 | 74 | 180 | 157 |
| 25 | 263 - 265 b | Betrug | 210 | 164 | 604 | 594 | 455 | 432 | 1 476 | 1 395 |
| 26 | 265a | darunter Leistungerschleichung | 168 | 149 | 223 | 209 | 75 | 73 | 313 | 312 |
| 27 | 266 | Untreue | - | - | 1 | 1 | 7 | 1 | 10 | 15 |
| 28 | 267 - 281 | Urkundenfälschung | 169 | 178 | 158 | 169 | 46 | 58 | 159 | 203 |
| 29 | 283 - 283 d | Konkursstraftaten | - | - | - | 3 | 1 | 2 | 5 | 15 |
| 30 | 284 - 302 a | Strafbarer Eigennutz und Verletzung fremder Geheimnisse | 3 | - | 29 | 38 | 55 | 93 | 38 | 37 |
| 31 | | darunter Glücksspiel | - | - | 17 | 15 | 41 | 80 | 29 | 26 |
| 32 | | 4. Alle sonstigen Straftaten nach dem StGB, soweit in 1. - 3. nicht enthalten | 85 | 69 | 366 | 367 | 321 | 339 | 865 | 841 |
| 33 | 170 b | darunter Verletzung der Unterhaltspflicht | 1 | - | 5 | 1 | 13 | 14 | 57 | 43 |
| 34 | 185 - 187, 189 | Beleidigung | 29 | 17 | 116 | 115 | 168 | 158 | 364 | 343 |
| 35 | 303 - 305 | Sachbeschädigung | 43 | 46 | 133 | 150 | 102 | 105 | 289 | 320 |
| 36 | 306 - 309 | Brandstiftung | 3 | - | 11 | 8 | 11 | 14 | 20 | 25 |
| 37 | 324 - 330 a | Straftaten gegen die Umwelt | - | - | 6 | 8 | 5 | 10 | 15 | 21 |
| 38 | 331 - 357 | Straftaten im Amte | 1 | - | 53 | 44 | 8 | 2 | 51 | 6 |
| 39 | | Strafrechtliche Nebengesetze (ohne Verkehrsdelikte) 2) | 1 066 | 883 | 1 303 | 1 179 | 358 | 405 | 1 222 | 1 344 |
| 40 | | darunter Rauschgiftdelikte | 425 | 322 | 133 | 166 | 218 | 247 | 913 | 964 |
| 41 | | Straftaten insgesamt | 1 541 | 1 353 | 4 216 | 4 305 | 2 343 | 2 392 | 6 870 | 7 191 |

*) Tatverdächtige mit mehreren verschiedenen Straftaten werden für jede Straftat gesondert gezählt, in den entsprechenden übergeordneten Straftatengruppen jedoch nur einmal registriert. stimmen. - 1) Aber einschließlich §§ 315, 315 b, 316 StGB. - 2) Aber einschließlich § 22 StVG. - 3) Rest-Jugoslawien, Slowenien, ehem. jug. Rep. Mazedonien.

Quelle: Polizeiliche Kriminalstatistik, Landeskriminalamt Baden-Württemberg.

angehörigkeit

| Tatverdächtige Nichtdeutsche | | | | | | | | | | | | | | Lfd. Nr. |
|------------------------------|--------|----------|-------|-------|-------|----------|-------|--------|--------|------------------------------------------|--------|-----------|--------|-------------|
| nach Staatsangehörigkeit | | | | | | | | | | sonstige Ausländer und Staatenlose | | insgesamt | | |
| Jugoslawien ³⁾ | | Kroatien | | Polen | | Rumänien | | Türkei | | | | | | |
| 1995 | 1996 | 1995 | 1996 | 1995 | 1996 | 1995 | 1996 | 1995 | 1996 | 1995 | 1996 | 1995 | 1996 | |
| 9 307 | 9 614 | 2 679 | 2 641 | 2 229 | 2 167 | 1 736 | 1 220 | 13 203 | 13 460 | 14 783 | 15 571 | 56 180 | 57 308 | 1 |
| 396 | 399 | 80 | 92 | 67 | 51 | 38 | 45 | 581 | 583 | 582 | 580 | 2 238 | 2 250 | 2 |
| 61 | 64 | 17 | 16 | 20 | 14 | 23 | 20 | 112 | 127 | 173 | 190 | 509 | 530 | 3 |
| 335 | 335 | 63 | 76 | 47 | 37 | 15 | 25 | 469 | 456 | 409 | 390 | 1 729 | 1 720 | 4 |
| 2 300 | 2 326 | 576 | 621 | 155 | 161 | 115 | 113 | 4 407 | 4 946 | 2 752 | 2 967 | 13 223 | 14 253 | 5 |
| 126 | 142 | 32 | 27 | 15 | 34 | 19 | 28 | 197 | 224 | 215 | 258 | 762 | 879 | 6 |
| 27 | 37 | 9 | 5 | 2 | 2 | 3 | – | 57 | 41 | 60 | 51 | 189 | 176 | 7 |
| 41 | 47 | 5 | 8 | 4 | 4 | 6 | 6 | 62 | 81 | 44 | 53 | 212 | 237 | 8 |
| 9 | 13 | 8 | 5 | 1 | 3 | 2 | – | 16 | 15 | 26 | 33 | 87 | 92 | 9 |
| 42 | 31 | 10 | 2 | 9 | – | 3 | – | 44 | 57 | 42 | 49 | 189 | 176 | 10 |
| 39 | 9 | 9 | 2 | 8 | – | 3 | – | 43 | 54 | 35 | 64 | 175 | 163 | 11 |
| 1 594 | 1 637 | 390 | 441 | 88 | 93 | 69 | 56 | 3 133 | 3 532 | 1 888 | 2 025 | 9 179 | 9 909 | 12 |
| 778 | 818 | 225 | 230 | 55 | 52 | 40 | 35 | 1 728 | 1 800 | 1 038 | 1 144 | 5 103 | 5 312 | 13 |
| 859 | 894 | 164 | 219 | 30 | 41 | 28 | 21 | 1 505 | 1 862 | 848 | 888 | 4 229 | 4 848 | 14 |
| 538 | 551 | 144 | 151 | 43 | 34 | 24 | 29 | 1 033 | 1 133 | 598 | 600 | 3 093 | 3 289 | 15 |
| 7 630 | 7 958 | 2 150 | 2 063 | 2 085 | 2 041 | 1 772 | 1 183 | 8 957 | 8 802 | 12 203 | 12 726 | 44 356 | 44 511 | 16 |
| 41 | 26 | 11 | 6 | 5 | 5 | 5 | 2 | 45 | 50 | 84 | 57 | 257 | 207 | 17 |
| 4 521 | 4 736 | 1 309 | 1 294 | 1 556 | 1 481 | 1 086 | 744 | 4 417 | 4 329 | 6 568 | 6 857 | 24 715 | 24 876 | 18 |
| 3 943 | 4 118 | 1 120 | 1 126 | 1 345 | 1 255 | 857 | 589 | 3 588 | 3 543 | 5 906 | 6 234 | 21 409 | 21 717 | 19 |
| 817 | 816 | 238 | 221 | 257 | 275 | 293 | 211 | 1 134 | 1 017 | 864 | 815 | 4 445 | 4 171 | 20 |
| 165 | 154 | 59 | 53 | 25 | 25 | 21 | 13 | 257 | 270 | 284 | 323 | 1 086 | 1 082 | 21 |
| 204 | 254 | 58 | 72 | 26 | 34 | 33 | 23 | 463 | 504 | 271 | 321 | 1 325 | 1 480 | 22 |
| 21 | 44 | 8 | 15 | 5 | 2 | 4 | 1 | 123 | 134 | 50 | 63 | 256 | 309 | 23 |
| 294 | 239 | 68 | 67 | 35 | 43 | 33 | 27 | 467 | 417 | 236 | 234 | 1 500 | 1 372 | 24 |
| 1 699 | 1 727 | 516 | 462 | 302 | 298 | 340 | 228 | 2 458 | 2 476 | 3 226 | 3 260 | 11 286 | 11 036 | 25 |
| 682 | 633 | 142 | 134 | 165 | 163 | 194 | 112 | 623 | 631 | 1 210 | 1 340 | 3 795 | 3 756 | 26 |
| 4 | 4 | 4 | 4 | – | – | 1 | – | 17 | 15 | 28 | 23 | 72 | 63 | 27 |
| 751 | 816 | 117 | 95 | 131 | 148 | 276 | 165 | 401 | 459 | 1 602 | 1 700 | 3 810 | 3 991 | 28 |
| 4 | 4 | 4 | 3 | 1 | 1 | – | – | 13 | 16 | 33 | 27 | 61 | 71 | 29 |
| 47 | 56 | 30 | 17 | 13 | 11 | 6 | 1 | 362 | 226 | 56 | 69 | 639 | 548 | 30 |
| 32 | 31 | 14 | 8 | 5 | 1 | – | – | 334 | 203 | 22 | 32 | 494 | 396 | 31 |
| 897 | 898 | 347 | 373 | 111 | 95 | 78 | 56 | 2 282 | 2 161 | 1 518 | 1 621 | 6 870 | 6 820 | 32 |
| 23 | 24 | 12 | 6 | 2 | 4 | 2 | – | 76 | 61 | 84 | 63 | 275 | 216 | 33 |
| 351 | 346 | 132 | 130 | 43 | 28 | 17 | 18 | 873 | 856 | 559 | 629 | 2 652 | 2 640 | 34 |
| 345 | 348 | 151 | 163 | 44 | 36 | 31 | 18 | 752 | 823 | 592 | 635 | 2 482 | 2 644 | 35 |
| 17 | 31 | 9 | 11 | 2 | 5 | 1 | 2 | 72 | 60 | 41 | 64 | 187 | 218 | 36 |
| 13 | 18 | 9 | 9 | 3 | 3 | 3 | 3 | 20 | 45 | 50 | 56 | 124 | 173 | 37 |
| 28 | 6 | 2 | 7 | 4 | 2 | 2 | – | 296 | 72 | 47 | 18 | 492 | 157 | 38 |
| 6 096 | 6 576 | 799 | 806 | 1 389 | 1 355 | 1 306 | 1 028 | 4 951 | 5 428 | 7 383 | 8 605 | 25 873 | 27 609 | 39 |
| 555 | 684 | 243 | 282 | 32 | 47 | 7 | 18 | 1 620 | 1 703 | 1 832 | 2 014 | 5 978 | 6 447 | 40 |
| 14 065 | 14 921 | 3 233 | 3 224 | 3 477 | 3 365 | 2 585 | 1 942 | 16 933 | 17 663 | 20 512 | 22 302 | 75 775 | 78 658 | 41 |

Die Summe der Tatverdächtigen aus den einzelnen Straftaten/-gruppen muß folglich nicht mit der Anzahl der Tatverdächtigen der jeweils nächsthöheren Gruppe überein-

6. Straßenverkehrsunfälle und die dabei verunglückten Personen in Baden-Württemberg 1953 sowie seit 1985

| Jahr | Straßenverkehrsunfälle | | | | Verunglückte Personen | | | | | |
|------|------------------------|--------------------------------|------------------------------|--------------------------------|-----------------------|--------------------------------|----------|--------------------------------|-----------|--------------------------------|
| | insgesamt | | darunter mit Personenschaden | | insgesamt | | davon | | | |
| | Anzahl | Veränderung gegen Vorjahr in % | Anzahl | Veränderung gegen Vorjahr in % | Anzahl | Veränderung gegen Vorjahr in % | Getötete | | Verletzte | |
| | | | | | | | Anzahl | Veränderung gegen Vorjahr in % | Anzahl | Veränderung gegen Vorjahr in % |
| 1953 | 69 940 | . | 37 104 | . | 49 256 | . | 1 819 | . | 47 437 | . |
| 1985 | 257 626 | + 4,4 | 47 576 | - 6,1 | 63 967 | - 7,0 | 1 361 | - 11,2 | 62 606 | - 6,9 |
| 1986 | 272 431 | + 5,7 | 49 392 | + 3,8 | 67 127 | + 4,9 | 1 484 | + 9,0 | 65 643 | + 4,9 |
| 1987 | 273 702 | + 0,5 | 47 607 | - 3,6 | 65 171 | - 2,9 | 1 292 | - 12,9 | 63 879 | - 2,7 |
| 1988 | 276 711 | + 1,1 | 48 278 | + 1,4 | 66 037 | + 1,3 | 1 265 | - 2,1 | 64 772 | + 1,4 |
| 1989 | 269 168 | - 2,7 | 48 488 | + 0,4 | 65 625 | - 0,6 | 1 362 | + 7,7 | 64 263 | - 0,8 |
| 1990 | 269 075 | ± 0 | 46 325 | - 4,5 | 63 115 | - 3,8 | 1 274 | - 6,5 | 61 841 | - 3,8 |
| 1991 | 260 268 | - 3,3 | 44 545 | - 3,8 | 60 367 | - 4,4 | 1 142 | - 10,4 | 59 225 | - 4,2 |
| 1992 | 252 376 | - 3,0 | 44 181 | - 0,8 | 59 749 | + 1,0 | 1 120 | - 1,9 | 58 629 | - 1,0 |
| 1993 | 235 869 | - 6,5 | 41 131 | - 6,9 | 56 440 | - 5,5 | 1 088 | - 2,9 | 55 352 | - 5,6 |
| 1994 | 193 803 | - 17,8 | 39 262 | - 4,5 | 54 054 | - 4,2 | 1 062 | - 2,4 | 52 992 | - 4,3 |
| 1995 | 181 269 | - 6,5 | 38 433 | - 2,1 | 53 299 | - 1,4 | 960 | - 9,6 | 52 339 | - 1,2 |
| 1996 | 185 212 | + 2,2 | 37 774 | - 1,7 | 52 421 | - 1,6 | 898 | - 6,5 | 51 523 | - 1,6 |

7. Kraftfahrzeugbestände und die an Unfällen mit Personenschaden beteiligten Personenkraftwagen in Baden-Württemberg 1955 sowie seit 1985

| Jahr | Kraftfahrzeugbestand am 1. Juli | | | | An Unfällen mit Personenschaden beteiligte PKW ¹⁾ | | | | Als PKW ¹⁾ -Insassen verunglückte Personen | |
|--------------------|---------------------------------|-------------------------------------------|--------------------------------------|-----------------------------------|-----------------------------------------------------------------|-----------------------------------------|-------------------------------|------|----------------------------------------------------------|-----------------------------------------|
| | insgesamt | darunter Personenkraftwagen ¹⁾ | | | insgesamt | Veränderung gegen Vorjahr in % | auf | | 1 000 | Veränderung gegen Vorjahr in % |
| | 1 000 | % ²⁾ | auf 1 000 Einwohner ³⁾ | 10 000 ³⁾ Einwohner | | | 1 000 PKW des Bestandes | | | |
| 1955 | 842,1 | 261,3 | 31,0 | 37 | 18 408 | . | 25,7 | 70,4 | . | . |
| 1985 | 4 807,0 | 4 073,2 | 84,7 | 439 | 58 627 | - 6,8 | 63,2 | 14,4 | 35,7 | - 7,5 |
| 1986 | 5 017,8 | 4 262,3 | 84,9 | 457 | 64 924 | + 10,7 | 69,6 | 15,2 | 40,1 | + 12,3 |
| 1987 | 5 217,8 | 4 443,4 | 85,2 | 476 | 64 966 | + 0,1 | 69,6 | 14,6 | 41,0 | + 2,2 |
| 1988 | 5 403,7 | 4 610,6 | 85,3 | 489 | 67 127 | + 3,3 | 71,1 | 14,6 | 42,5 | + 3,7 |
| 1989 | 5 567,7 | 4 751,6 | 85,3 | 494 | 66 365 | - 1,1 | 69,0 | 14,0 | 42,1 | - 0,9 |
| 1990 | 5 764,6 | 4 919,2 | 85,3 | 503 | 63 749 | - 3,9 | 65,1 | 13,0 | 40,7 | - 3,3 |
| 1991 | 5 906,1 | 5 034,8 | 85,2 | 503 | 60 394 | - 5,3 | 60,4 | 12,0 | 38,6 | - 5,2 |
| 1992 | 6 064,5 | 5 157,9 | 85,1 | 508 | 59 638 | - 1,3 | 58,8 | 11,6 | 38,1 | - 1,3 |
| 1993 | 6 198,2 | 5 257,1 | 84,8 | 514 | 56 861 | - 4,7 | 55,6 | 10,8 | 36,8 | - 3,5 |
| 1994 | 6 296,3 | 5 322,4 | 84,5 | 518 | 53 969 | - 5,1 | 52,5 | 10,1 | 34,7 | - 5,7 |
| 1995 ⁴⁾ | 6 399,7 | 5 393,4 | 84,3 | 525 ⁴⁾ | 52 439 | - 2,8 | 50,8 | 9,7 | 34,4 | - 0,9 |
| 1996 | 6 505,0 | 5 467,3 | 84,0 | 529 ⁴⁾ | 51 875 | - 1,1 | 50,0 | 9,5 | 34,1 | - 0,9 |
| 1997 | 6 566,3 | 5 502,8 | 83,8 | 530 ⁴⁾ | - | - | - | - | - | - |

1) Einschließlich Kombinationskraftwagen. – 2) Anteil am Kraftfahrzeugbestand insgesamt. – 3) Einwohnerstand jeweils 31. Dezember. – 4) Einwohnerstand zum 31.3.

8. Straßenverkehrsunfälle mit Personenschaden in Baden-Württemberg 1994 bis 1996 nach Straßenarten, Unfalltypen und Unfallarten

| Straßenart — Unfalltyp | Jahr | Ins- gesamt | Davon | | Dabei verunglückte Personen | | | | | | | | | |
|---------------------------------------|------|----------------|--------------------------|--------------------------|-----------------------------|------|------|-----------------|-------|-------|-----------------|--------|--------|--|
| | | | inner- orts (i.o.) | außer- orts (a.o.) | Getötete | | | Schwerverletzte | | | Leichtverletzte | | | |
| | | | | | zusammen | i.o. | a.o. | zusammen | i.o. | a.o. | zusammen | i.o. | a.o. | |
| nach Straßenarten | | | | | | | | | | | | | | |
| Autobahnen | 1994 | 2 577 | — | 2 577 | 110 | — | 110 | 877 | — | 877 | 3 443 | — | 3 443 | |
| | 1995 | 2 496 | — | 2 496 | 105 | — | 105 | 925 | — | 925 | 3 202 | — | 3 202 | |
| | 1996 | 2 384 | — | 2 384 | 89 | — | 89 | 811 | — | 811 | 3 081 | — | 3 081 | |
| Bundesstraßen | 1994 | 9 312 | 4 259 | 4 783 | 327 | 70 | 257 | 2 991 | 924 | 2 067 | 10 570 | 5 103 | 5 467 | |
| | 1995 | 8 866 | 4 196 | 4 670 | 320 | 39 | 281 | 2 908 | 925 | 1 983 | 10 227 | 4 707 | 5 520 | |
| | 1996 | 9 033 | 4 396 | 4 637 | 279 | 35 | 244 | 2 871 | 839 | 2 032 | 10 566 | 5 157 | 5 409 | |
| Landesstraßen | 1994 | 9 492 | 4 469 | 5 023 | 328 | 53 | 275 | 3 586 | 1 125 | 2 461 | 9 521 | 4 457 | 5 064 | |
| | 1995 | 9 157 | 4 283 | 4 874 | 274 | 62 | 212 | 3 275 | 1 053 | 2 222 | 9 421 | 4 357 | 5 064 | |
| | 1996 | 9 023 | 4 248 | 4 775 | 284 | 52 | 232 | 3 158 | 1 050 | 2 108 | 9 501 | 4 464 | 5 037 | |
| Kreisstraßen | 1994 | 4 705 | 2 057 | 2 648 | 142 | 35 | 107 | 1 785 | 595 | 1 190 | 4 480 | 1 959 | 2 521 | |
| | 1995 | 4 796 | 2 088 | 2 708 | 143 | 21 | 122 | 1 983 | 595 | 1 388 | 4 603 | 2 037 | 2 566 | |
| | 1996 | 4 518 | 1 983 | 2 535 | 127 | 18 | 109 | 1 800 | 587 | 1 213 | 4 323 | 1 883 | 2 440 | |
| Andere Straßen | 1994 | 13 176 | 11 564 | 1 612 | 155 | 110 | 45 | 3 412 | 2 668 | 744 | 12 327 | 10 928 | 1 399 | |
| | 1995 | 13 118 | 11 654 | 1 464 | 118 | 79 | 39 | 3 437 | 2 809 | 628 | 12 358 | 11 068 | 1 290 | |
| | 1996 | 12 816 | 11 384 | 1 432 | 119 | 80 | 39 | 3 194 | 2 587 | 607 | 12 218 | 10 908 | 1 310 | |
| Insgesamt | 1994 | 39 262 | 22 619 | 16 643 | 1 062 | 268 | 794 | 12 651 | 5 312 | 7 339 | 40 341 | 22 447 | 17 894 | |
| | 1995 | 38 433 | 22 221 | 16 212 | 960 | 201 | 759 | 12 528 | 5 382 | 7 146 | 39 811 | 22 169 | 17 642 | |
| | 1996 | 37 774 | 22 011 | 15 763 | 898 | 185 | 713 | 11 834 | 5 063 | 6 771 | 39 689 | 22 412 | 17 277 | |
| nach Unfalltypen | | | | | | | | | | | | | | |
| Fahrunfall | 1994 | 7 648 | 2 205 | 5 443 | 447 | 76 | 371 | 4 029 | 942 | 3 087 | 6 415 | 1 825 | 4 590 | |
| | 1995 | 8 532 | 2 574 | 5 958 | 451 | 46 | 405 | 4 402 | 1 042 | 3 360 | 7 514 | 2 277 | 5 237 | |
| | 1996 | 8 260 | 2 513 | 5 747 | 412 | 41 | 371 | 4 167 | 960 | 3 207 | 7 526 | 2 214 | 5 232 | |
| Unfall beim Abbiegen | 1994 | 4 389 | 3 073 | 1 316 | 44 | 19 | 25 | 1 065 | 597 | 468 | 4 810 | 3 208 | 1 602 | |
| | 1995 | 4 054 | 2 817 | 1 237 | 43 | 13 | 30 | 1 000 | 542 | 458 | 4 485 | 2 961 | 1 524 | |
| | 1996 | 3 828 | 2 678 | 1 141 | 38 | 12 | 26 | 910 | 505 | 405 | 4 318 | 2 828 | 1 490 | |
| Unfall beim Einbiegen bzw. Kreuzen | 1994 | 9 020 | 6 568 | 2 452 | 100 | 27 | 73 | 2 290 | 1 283 | 1 007 | 9 772 | 6 910 | 2 862 | |
| | 1995 | 8 503 | 6 194 | 2 309 | 93 | 25 | 68 | 2 111 | 1 209 | 902 | 9 427 | 6 592 | 2 835 | |
| | 1996 | 8 389 | 6 095 | 2 294 | 94 | 25 | 69 | 2 048 | 1 172 | 876 | 9 317 | 6 576 | 2 741 | |
| Unfall beim Überschreiten | 1994 | 2 861 | 2 668 | 193 | 104 | 80 | 24 | 1 189 | 1 088 | 101 | 1 881 | 1 774 | 107 | |
| | 1995 | 2 740 | 2 559 | 181 | 94 | 65 | 29 | 1 175 | 1 082 | 93 | 1 717 | 1 623 | 94 | |
| | 1996 | 2 480 | 2 329 | 151 | 80 | 49 | 31 | 1 034 | 964 | 70 | 1 609 | 1 534 | 95 | |
| Unfall durch ruhenden Verkehr | 1994 | 899 | 852 | 47 | 5 | 4 | 1 | 184 | 172 | 12 | 823 | 771 | 52 | |
| | 1995 | 682 | 630 | 52 | 3 | 2 | 1 | 166 | 143 | 23 | 643 | 581 | 62 | |
| | 1996 | 696 | 655 | 41 | 3 | 3 | — | 155 | 135 | 20 | 636 | 593 | 43 | |
| Unfall im Längsverkehr | 1994 | 10 373 | 4 802 | 5 571 | 238 | 24 | 214 | 2 474 | 541 | 1 933 | 13 174 | 5 941 | 7 233 | |
| | 1995 | 9 025 | 4 382 | 4 643 | 191 | 17 | 174 | 2 052 | 499 | 1 553 | 11 700 | 5 514 | 6 186 | |
| | 1996 | 8 871 | 4 356 | 4 515 | 194 | 20 | 154 | 1 950 | 466 | 1 484 | 11 523 | 5 633 | 5 890 | |
| Sonstiger Unfall | 1994 | 4 072 | 2 451 | 1 621 | 124 | 38 | 86 | 1 420 | 689 | 731 | 3 466 | 2 018 | 1 448 | |
| | 1995 | 4 897 | 3 065 | 1 832 | 85 | 33 | 52 | 1 622 | 865 | 757 | 4 325 | 2 621 | 1 704 | |
| | 1996 | 5 250 | 3 376 | 1 874 | 97 | 35 | 62 | 1 570 | 861 | 709 | 4 760 | 2 954 | 1 806 | |
| Insgesamt | 1994 | 39 262 | 22 619 | 16 643 | 1 062 | 268 | 794 | 12 651 | 5 312 | 7 339 | 40 341 | 22 447 | 17 894 | |
| | 1995 | 38 433 | 22 221 | 16 212 | 960 | 201 | 759 | 12 528 | 5 382 | 7 146 | 39 811 | 22 169 | 17 642 | |
| | 1996 | 37 774 | 22 011 | 15 763 | 898 | 185 | 713 | 11 834 | 5 063 | 6 771 | 39 689 | 22 412 | 17 277 | |

Noch: 8. Straßenverkehrsunfälle mit Personenschaden in Baden-Württemberg 1994 bis 1996 nach Straßenarten, Unfalltypen und Unfallarten

| Unfallart | Jahr | Ins- gesamt | Davon | | Dabei verunglückte Personen | | | | | | | | | |
|------------------------------------------------|------|----------------|--------------------------|--------------------------|-----------------------------|------|------|-----------------|-------|-------|-----------------|--------|--------|--|
| | | | inner- orts (i.o.) | außer- orts (a.o.) | Getötete | | | Schwerverletzte | | | Leichtverletzte | | | |
| | | | | | zusammen | i.o. | a.o. | zusammen | i.o. | a.o. | zusammen | i.o. | a.o. | |
| nach Unfallarten | | | | | | | | | | | | | | |
| Zusammenstoß mit anderem Fahrzeug, das | | | | | | | | | | | | | | |
| anfährt, anhält oder im ruhenden Verkehr steht | 1994 | 2 720 | 2 049 | 671 | 14 | 7 | 7 | 397 | 272 | 125 | 3 094 | 2 175 | 919 | |
| | 1995 | 2 686 | 1 972 | 714 | 20 | 10 | 10 | 424 | 282 | 142 | 3 153 | 2 176 | 977 | |
| | 1996 | 2 661 | 2 013 | 648 | 15 | 5 | 10 | 391 | 283 | 108 | 3 177 | 2 245 | 932 | |
| vorausfährt oder wartet | 1994 | 6 302 | 3 339 | 2 963 | 62 | 4 | 58 | 901 | 244 | 657 | 8 716 | 4 374 | 4 342 | |
| | 1995 | 5 903 | 3 041 | 2 862 | 38 | 1 | 37 | 795 | 210 | 585 | 8 122 | 4 061 | 4 061 | |
| | 1996 | 6 019 | 3 194 | 2 825 | 47 | 4 | 43 | 817 | 224 | 593 | 8 317 | 4 300 | 4 017 | |
| seitlich in gleicher Richtung fährt | 1994 | 1 356 | 727 | 629 | 23 | 9 | 14 | 299 | 127 | 172 | 1 410 | 684 | 726 | |
| | 1995 | 1 394 | 780 | 614 | 21 | 4 | 17 | 318 | 118 | 200 | 1 437 | 788 | 685 | |
| | 1996 | 1 332 | 718 | 614 | 17 | 2 | 15 | 329 | 124 | 205 | 1 389 | 705 | 684 | |
| entgegenkommt | 1994 | 4 607 | 1 732 | 2 875 | 303 | 24 | 297 | 2 478 | 536 | 1 942 | 5 346 | 1 945 | 3 401 | |
| | 1995 | 4 460 | 1 729 | 2 731 | 275 | 20 | 255 | 2 418 | 531 | 1 887 | 5 295 | 1 933 | 3 362 | |
| | 1996 | 4 313 | 1 685 | 2 628 | 268 | 16 | 252 | 2 261 | 486 | 1 775 | 5 228 | 1 981 | 3 247 | |
| einbiegt oder kreuzt | 1994 | 10 320 | 7 551 | 2 769 | 110 | 32 | 78 | 2 625 | 1 480 | 1 145 | 11 218 | 8 001 | 3 217 | |
| | 1995 | 10 083 | 7 301 | 2 782 | 118 | 34 | 84 | 2 547 | 1 442 | 1 105 | 11 141 | 7 739 | 3 402 | |
| | 1996 | 9 996 | 7 270 | 2 726 | 116 | 35 | 81 | 2 471 | 1 400 | 1 071 | 11 078 | 7 788 | 3 290 | |
| Zusammenstoß zwischen Fahrzeug und Fußgänger | 1994 | 3 445 | 3 149 | 296 | 137 | 95 | 42 | 1 377 | 1 225 | 152 | 2 290 | 2 107 | 183 | |
| | 1995 | 3 645 | 3 345 | 300 | 126 | 84 | 42 | 1 462 | 1 315 | 147 | 2 413 | 2 236 | 177 | |
| | 1996 | 3 477 | 3 186 | 291 | 114 | 70 | 44 | 1 333 | 1 210 | 123 | 2 373 | 2 193 | 180 | |
| Aufprall auf Hindernis auf der Fahrbahn | 1994 | 184 | 63 | 121 | 14 | 2 | 12 | 75 | 16 | 59 | 142 | 50 | 92 | |
| | 1995 | 217 | 87 | 130 | 4 | – | 4 | 95 | 43 | 52 | 165 | 56 | 109 | |
| | 1996 | 213 | 102 | 111 | 8 | 1 | 7 | 68 | 27 | 41 | 178 | 86 | 92 | |
| Abkommen von der Fahrbahn nach rechts | 1994 | 3 819 | 911 | 2 908 | 199 | 40 | 159 | 1 936 | 399 | 1 537 | 2 852 | 674 | 2 178 | |
| | 1995 | 3 656 | 894 | 2 762 | 186 | 26 | 160 | 1 861 | 391 | 1 470 | 2 798 | 743 | 2 055 | |
| | 1996 | 3 561 | 837 | 2 724 | 130 | 9 | 121 | 1 722 | 349 | 1 373 | 2 843 | 711 | 2 132 | |
| Abkommen von der Fahrbahn nach links | 1994 | 2 562 | 557 | 2 005 | 140 | 23 | 117 | 1 277 | 255 | 1 022 | 2 032 | 440 | 1 592 | |
| | 1995 | 2 565 | 580 | 1 985 | 126 | 8 | 118 | 1 286 | 269 | 1 017 | 2 087 | 474 | 1 613 | |
| | 1996 | 2 581 | 575 | 2 006 | 124 | 23 | 101 | 1 274 | 231 | 1 043 | 2 100 | 501 | 1 599 | |
| Unfall anderer Art | 1994 | 3 947 | 2 541 | 1 406 | 60 | 32 | 28 | 1 286 | 758 | 528 | 3 241 | 1 997 | 1 244 | |
| | 1995 | 3 824 | 2 492 | 1 332 | 46 | 14 | 32 | 1 322 | 781 | 541 | 3 164 | 1 963 | 1 201 | |
| | 1996 | 3 621 | 2 431 | 1 190 | 59 | 20 | 39 | 1 168 | 729 | 439 | 3 006 | 1 902 | 1 104 | |
| Insgesamt | 1994 | 39 262 | 22 619 | 16 643 | 1 062 | 268 | 794 | 12 651 | 5 312 | 7 339 | 40 341 | 22 447 | 17 894 | |
| | 1995 | 38 433 | 22 221 | 16 212 | 960 | 201 | 759 | 12 528 | 5 382 | 7 146 | 39 811 | 22 169 | 17 642 | |
| | 1996 | 37 774 | 22 011 | 15 763 | 898 | 185 | 713 | 11 834 | 5 063 | 6 771 | 39 689 | 22 412 | 17 277 | |

Strafrecht

Strafverfolgung

9. Geschäftsanfall bei den Staatsanwaltschaften in Baden-Württemberg 1995 und 1996

| Lfd. Nr. | Geschäftsanfall | Jahr | Oberlandesgerichtsbezirk | | | | | | | | |
|----------------------------------------------------------------------------------------------------------------------------------------------------------------|-----------------------------------------------------------------------------------------------------------------------------------------------------------------------|------|--------------------------|--------------------|----------|-----------------------------|-----------------|-----------|-------------------------------|----------|---------------|
| | | | zu- sammen | Landgerichtsbezirk | | | | | | | |
| | | | | Baden- Baden | Freiburg | Zweig- stelle Lörrach | Heidel- berg | Karlsruhe | Zweig- stelle Pforzheim | Konstanz | Mann- heim |
| Geschäftsentwicklung der Ermittlungsverfahren | | | | | | | | | | | |
| 1 | Unerledigte Verfahren zu Beginn des Berichts- zeitraumes | 1995 | 29 107 | 1 805 | 3 794 | 1 128 | 2 439 | 3 957 | 1 260 | 3 411 | 6 553 |
| | | 1996 | 29 642 | 1 829 | 4 028 | 1 579 | 2 657 | 3 569 | 1 437 | 3 189 | 6 917 |
| 2 | Neuzugänge im Berichtszeitraum | 1995 | 213 714 | 12 282 | 31 310 | 13 896 | 23 148 | 30 093 | 12 291 | 23 008 | 34 387 |
| | | 1996 | 218 653 | 12 741 | 31 898 | 14 754 | 23 207 | 30 337 | 11 701 | 24 166 | 34 572 |
| 3 | Erledigte Verfahren | 1995 | 213 027 | 12 258 | 31 075 | 13 445 | 22 783 | 30 481 | 12 114 | 23 226 | 34 023 |
| | | 1996 | 219 807 | 12 754 | 32 480 | 14 987 | 23 008 | 30 190 | 11 596 | 24 360 | 35 498 |
| 4 | Unerledigte Verfahren am Ende des Berichts- zeitraumes | 1995 | 29 794 | 1 829 | 4 029 | 1 579 | 2 804 | 3 569 | 1 437 | 3 193 | 6 917 |
| | | 1996 | 28 488 | 1 816 | 3 446 | 1 346 | 2 856 | 3 716 | 1 542 | 2 995 | 5 991 |
| 5 | Nachfolgender Auswertung als erledigt zugrunde gelegte Verfahren ¹⁾ | 1995 | 203 933 | 11 579 | 30 562 | 13 193 | 21 548 | 28 745 | 11 654 | 22 224 | 32 181 |
| | | 1996 | 210 046 | 12 060 | 31 998 | 14 703 | 21 649 | 28 496 | 11 194 | 23 262 | 33 688 |
| Die erledigten Verfahren (lfd. Nr. 5) wurden beendet durch | | | | | | | | | | | |
| 6 | Anklage vor dem/der Schwurgericht | 1995 | 61 | 5 | 7 | 1 | 4 | 9 | 6 | 3 | 16 |
| | | 1996 | 67 | 8 | 6 | 2 | 8 | 12 | 3 | 4 | 12 |
| 7 | großen Strafkammer | 1995 | 392 | 26 | 47 | 26 | 17 | 73 | 9 | 58 | 96 |
| | | 1996 | 392 | 23 | 36 | 21 | 34 | 76 | 15 | 48 | 99 |
| 8 | Jugendkammer | 1995 | 71 | 1 | 2 | 1 | 18 | 1 | 5 | 8 | 23 |
| | | 1996 | 54 | 1 | 2 | – | 6 | 7 | 2 | 9 | 15 |
| 9 | Schöffengericht | 1995 | 1 723 | 120 | 316 | 119 | 213 | 198 | 87 | 152 | 285 |
| | | 1996 | 1 594 | 86 | 266 | 95 | 167 | 179 | 96 | 169 | 322 |
| 10 | Jugendschöffengericht | 1995 | 1 473 | 128 | 124 | 70 | 95 | 301 | 73 | 206 | 255 |
| | | 1996 | 1 580 | 150 | 185 | 84 | 76 | 281 | 62 | 188 | 295 |
| 11 | Strafrichter | 1995 | 10 663 | 786 | 1 371 | 475 | 682 | 1 437 | 578 | 933 | 2 159 |
| | | 1996 | 10 490 | 553 | 1 398 | 507 | 793 | 1 324 | 550 | 954 | 2 216 |
| 12 | Jugendrichter | 1995 | 5 561 | 423 | 885 | 366 | 511 | 831 | 304 | 565 | 859 |
| | | 1996 | 5 994 | 378 | 944 | 392 | 498 | 768 | 294 | 515 | 1 280 |
| 13 | Antrag auf vereinfachtes Jugendverfahren (§ 76 JGG) | 1995 | 1 494 | 162 | 602 | 99 | 16 | 71 | – | 11 | 104 |
| | | 1996 | 1 487 | 125 | 494 | 117 | 19 | 139 | 1 | 8 | 72 |
| 14 | Erlaß eines Strafbefehls | 1995 | 44 860 | 2 978 | 5 065 | 2 590 | 4 403 | 7 298 | 3 362 | 4 801 | 7 143 |
| | | 1996 | 45 585 | 3 028 | 5 284 | 2 915 | 4 339 | 6 877 | 3 200 | 4 984 | 7 912 |
| 15 | Sonstiges | 1995 | 789 | 1 | 272 | 3 | 465 | 11 | 6 | 2 | 25 |
| | | 1996 | 1 065 | 2 | 373 | 7 | 588 | 5 | 74 | 1 | 7 |
| 16 | Einstellung mit Auflagen gemäß § 153 a Abs. 1 Nr. 1 bis Nr. 4 StPO | 1995 | 11 786 | 497 | 1 442 | 776 | 1 240 | 1 746 | 419 | 2 102 | 1 863 |
| | | 1996 | 11 512 | 552 | 1 475 | 728 | 987 | 1 744 | 572 | 2 149 | 1 563 |
| 17 | § 45 Abs. 3 JGG (Jugendrichterliche Maßnahme) und § 37 Abs. 1 BtMG bzw. § 38 Abs. 2 i.V.m. § 37 Abs. 1 BtMG (Vorläufiges Absehen von der öffentlichen Klage) | 1995 | 661 | – | 17 | 4 | 45 | 194 | – | 245 | 95 |
| | | 1996 | 1 463 | 3 | 15 | 8 | 43 | 928 | 1 | 260 | 117 |
| 18 | Einstellung ohne Auflagen gemäß §§ 153, 153 b, 153 c, 154, 154 b, 154 c, 154 d und e StPO, 31 a Abs. 1 BtMG | 1995 | 32 647 | 1 703 | 5 397 | 2 429 | 2 927 | 4 485 | 1 621 | 2 589 | 5 482 |
| | | 1996 | 33 657 | 1 846 | 5 687 | 2 767 | 2 776 | 4 362 | 1 712 | 3 784 | 5 488 |
| 19 | § 45 Abs. 1 und 2 JGG (Absehen von der Verfolgung) | 1995 | 8 431 | 276 | 1 512 | 601 | 845 | 1 294 | 543 | 1 110 | 1 314 |
| | | 1996 | 8 518 | 374 | 1 598 | 743 | 959 | 628 | 463 | 1 194 | 1 486 |
| 20 | Sonstiges | 1995 | 811 | 32 | 69 | 42 | 195 | 143 | 15 | 31 | 192 |
| | | 1996 | 703 | 20 | 60 | 34 | 196 | 115 | 20 | 17 | 147 |
| 21 | Zurückweisung oder Einstellung gemäß § 170 Abs. 2 StPO | 1995 | 45 974 | 2 163 | 9 510 | 3 036 | 5 541 | 4 480 | 3 077 | 4 780 | 6 738 |
| | | 1996 | 47 960 | 2 459 | 10 174 | 3 301 | 5 697 | 5 087 | 2 941 | 4 955 | 6 682 |
| 22 | Eine sonstige Art der Erledigung | 1995 | 36 535 | 2 278 | 3 923 | 2 555 | 4 331 | 6 173 | 1 549 | 3 628 | 5 532 |
| | | 1996 | 37 920 | 2 452 | 4 000 | 2 981 | 4 463 | 5 964 | 1 187 | 4 023 | 5 975 |
| Anhängigkeit vom Tag des Eingangs der Akten bei der Staats-/Amtsanwaltschaft bis zur Erledigung durch die Staats-/Amtsanwaltschaft (lfd. Nr. 5) | | | | | | | | | | | |
| 23 | bis einschl. 1 Monat | 1995 | 114 249 | 5 942 | 18 029 | 8 331 | 14 922 | 17 745 | 6 820 | 9 786 | 13 728 |
| | | 1996 | 118 267 | 6 169 | 18 769 | 8 732 | 14 942 | 18 803 | 6 142 | 10 216 | 15 128 |
| 24 | mehr als 1 Monat bis einschl. 2 Monate | 1995 | 40 536 | 2 620 | 5 848 | 2 608 | 2 744 | 4 726 | 2 514 | 6 818 | 6 596 |
| | | 1996 | 41 890 | 2 873 | 6 025 | 3 363 | 2 823 | 4 062 | 2 539 | 6 820 | 7 131 |
| 25 | " " 2 Monate " " 3 " | 1995 | 17 931 | 1 117 | 2 484 | 913 | 1 291 | 2 285 | 802 | 2 266 | 4 240 |
| | | 1996 | 18 986 | 1 141 | 2 885 | 1 108 | 1 371 | 2 070 | 949 | 2 710 | 3 945 |
| 26 | " " 3 " " 6 " | 1995 | 19 775 | 1 202 | 2 944 | 861 | 1 704 | 2 549 | 910 | 2 218 | 4 630 |
| | | 1996 | 20 228 | 1 208 | 2 968 | 1 087 | 1 670 | 2 248 | 1 011 | 2 395 | 4 743 |
| 27 | " " 6 " " 12 " | 1995 | 9 607 | 576 | 1 030 | 387 | 750 | 1 211 | 559 | 979 | 2 423 |
| | | 1996 | 9 162 | 546 | 1 147 | 375 | 742 | 1 052 | 510 | 885 | 2 427 |
| 28 | " " 12 " " 18 " | 1995 | 1 092 | 77 | 115 | 71 | 69 | 153 | 29 | 122 | 290 |
| | | 1996 | 995 | 77 | 139 | 21 | 48 | 175 | 27 | 188 | 200 |
| 29 | " " 18 " " 24 " | 1995 | 298 | 20 | 40 | 9 | 29 | 29 | 15 | 18 | 85 |
| | | 1996 | 247 | 18 | 22 | 12 | 30 | 38 | 7 | 24 | 60 |
| 30 | " " 24 " " 36 " | 1995 | 248 | 16 | 41 | 7 | 19 | 31 | 3 | 12 | 90 |
| | | 1996 | 152 | 18 | 24 | 2 | 8 | 12 | 7 | 17 | 34 |
| 31 | " " 36 " | 1995 | 197 | 9 | 31 | 6 | 20 | 16 | 2 | 5 | 99 |
| | | 1996 | 119 | 10 | 19 | 3 | 15 | 36 | 2 | 7 | 20 |

1) Die mögliche Differenz zu Lfd. Nr. 3 erklärt sich durch Abgaben innerhalb der Staats-/Amtsanwaltschaft.

| Karlsruhe | | | Oberlandesgerichtsbezirk Stuttgart | | | | | | | | | | Baden- Württem- berg insgesamt | Lfd. Nr. |
|--------------------|----------------|----------------------|------------------------------------|--------------------|-----------|-----------|-----------------------------------|-----------------|----------|-----------|----------|--------|-----------------------------------------|-------------|
| Landgerichtsbezirk | | | zu- sammen | Landgerichtsbezirk | | | | | | | | | | |
| Mosbach | Offen- burg | Waldshut- Tiengen | | Eil- wangen | Hechingen | Heilbronn | Zweigstelle Schwäbisch Hall | Ravens- burg | Rottweil | Stuttgart | Tübingen | Ulm | | |
| 1 134 | 1 737 | 1 889 | 39 297 | 2 486 | 1 741 | 4 547 | 650 | 3 298 | 2 163 | 17 492 | 4 201 | 2 719 | 68 404 | 1 |
| 1 036 | 1 740 | 1 661 | 38 865 | 2 612 | 1 555 | 4 247 | 857 | 2 775 | 2 364 | 17 499 | 3 566 | 3 390 | 68 507 | |
| 8 976 | 14 089 | 10 234 | 217 640 | 18 056 | 9 535 | 23 743 | 3 906 | 20 027 | 11 837 | 88 042 | 22 245 | 20 249 | 431 354 | 2 |
| 9 269 | 15 231 | 10 777 | 222 207 | 20 391 | 10 186 | 23 468 | 4 144 | 21 270 | 11 952 | 86 772 | 22 322 | 21 702 | 440 860 | |
| 9 074 | 14 086 | 10 462 | 218 056 | 17 914 | 9 721 | 24 043 | 3 699 | 20 550 | 11 636 | 88 035 | 22 880 | 19 578 | 431 083 | 3 |
| 9 017 | 15 258 | 10 659 | 222 222 | 20 436 | 10 249 | 23 868 | 4 140 | 21 166 | 11 643 | 86 749 | 21 925 | 22 046 | 442 029 | |
| 1 036 | 1 740 | 1 661 | 38 881 | 2 628 | 1 555 | 4 247 | 857 | 2 775 | 2 364 | 17 499 | 3 566 | 3 390 | 68 675 | 4 |
| 1 288 | 1 713 | 1 779 | 38 850 | 2 567 | 1 492 | 3 847 | 861 | 2 879 | 2 673 | 17 522 | 3 963 | 3 046 | 67 338 | |
| 8 752 | 13 203 | 10 292 | 203 204 | 16 881 | 9 294 | 22 599 | 3 507 | 19 122 | 10 886 | 81 005 | 21 016 | 18 894 | 407 137 | 5 |
| 8 520 | 13 993 | 10 483 | 205 491 | 19 033 | 9 720 | 22 458 | 3 925 | 19 537 | 10 815 | 78 549 | 20 317 | 21 137 | 415 537 | |
| 3 | 6 | 1 | 120 | 8 | 4 | 15 | 3 | 9 | 9 | 57 | 9 | 6 | 181 | 6 |
| – | 10 | 2 | 89 | 7 | 8 | 8 | 2 | 6 | 6 | 35 | 10 | 7 | 156 | |
| 8 | 15 | 17 | 423 | 21 | 12 | 56 | 4 | 45 | 14 | 209 | 21 | 41 | 815 | 7 |
| 10 | 15 | 15 | 460 | 22 | 15 | 59 | 2 | 44 | 23 | 219 | 21 | 55 | 852 | |
| 4 | 8 | – | 143 | 8 | 1 | 25 | 2 | 24 | 6 | 50 | 9 | 18 | 214 | 8 |
| 2 | 9 | 1 | 126 | 11 | 2 | 16 | 3 | 24 | 3 | 48 | 8 | 11 | 180 | |
| 68 | 105 | 60 | 1 810 | 111 | 79 | 225 | 31 | 140 | 111 | 715 | 150 | 248 | 3 533 | 9 |
| 44 | 113 | 57 | 1 703 | 133 | 70 | 222 | 25 | 112 | 98 | 636 | 145 | 262 | 3 297 | |
| 90 | 79 | 52 | 1 913 | 98 | 116 | 280 | 42 | 167 | 108 | 694 | 139 | 269 | 3 386 | 10 |
| 118 | 100 | 41 | 2 047 | 100 | 116 | 292 | 37 | 164 | 191 | 701 | 138 | 308 | 3 627 | |
| 445 | 1 387 | 410 | 14 810 | 1 118 | 933 | 1 652 | 219 | 1 542 | 815 | 5 743 | 1 535 | 1 253 | 25 473 | 11 |
| 475 | 1 332 | 388 | 14 374 | 1 185 | 1 149 | 1 563 | 204 | 1 362 | 697 | 5 404 | 1 421 | 1 389 | 24 864 | |
| 159 | 425 | 233 | 6 869 | 525 | 400 | 567 | 124 | 1 065 | 515 | 2 429 | 580 | 664 | 12 430 | 12 |
| 160 | 452 | 313 | 7 082 | 585 | 428 | 609 | 135 | 976 | 519 | 2 441 | 569 | 820 | 13 076 | |
| 44 | 231 | 154 | 848 | 115 | 141 | 1 | 13 | 121 | 25 | 259 | 64 | 109 | 2 342 | 13 |
| 17 | 311 | 184 | 981 | 124 | 145 | 41 | 17 | 161 | 28 | 300 | 56 | 109 | 2 468 | |
| 1 874 | 3 115 | 2 231 | 46 588 | 4 257 | 2 091 | 4 764 | 960 | 4 693 | 2 639 | 17 371 | 4 506 | 5 307 | 91 448 | 14 |
| 1 787 | 3 259 | 2 000 | 46 420 | 4 284 | 2 316 | 4 787 | 1 103 | 4 795 | 2 858 | 16 269 | 4 282 | 5 726 | 92 005 | |
| 4 | – | – | 65 | 4 | 3 | 4 | – | 4 | 1 | 38 | 4 | 7 | 854 | 15 |
| 3 | 4 | 1 | 84 | 12 | 3 | 2 | – | 3 | 3 | 52 | 6 | 3 | 1 149 | |
| 446 | 480 | 775 | 9 424 | 799 | 406 | 883 | 200 | 871 | 418 | 3 913 | 862 | 1 072 | 21 210 | 16 |
| 362 | 577 | 803 | 9 272 | 849 | 478 | 941 | 235 | 857 | 414 | 3 515 | 868 | 1 115 | 20 784 | |
| – | 1 | 60 | 180 | 5 | 4 | 5 | – | 16 | 37 | 105 | – | 5 | 1 544 | 17 |
| 4 | 1 | 83 | 81 | 4 | 3 | – | – | 1 | 47 | 21 | 3 360 | 1 974 | 64 852 | |
| 1 221 | 2 363 | 1 430 | 32 205 | 2 023 | 1 283 | 4 110 | 335 | 2 575 | 1 507 | 15 038 | 3 226 | 2 722 | 66 251 | 18 |
| 1 172 | 2 824 | 1 239 | 32 594 | 2 496 | 1 267 | 4 139 | 453 | 2 781 | 1 464 | 14 346 | 1 165 | 598 | 16 764 | |
| 420 | 305 | 211 | 8 333 | 613 | 331 | 1 448 | 178 | 822 | 254 | 2 924 | 1 290 | 899 | 17 356 | 19 |
| 454 | 376 | 243 | 8 838 | 749 | 323 | 1 349 | 222 | 855 | 217 | 2 934 | 106 | 113 | 1 580 | |
| 23 | 36 | 33 | 769 | 165 | 32 | 40 | 6 | 42 | 62 | 203 | 99 | 113 | 1 399 | 20 |
| 18 | 50 | 26 | 696 | 110 | 32 | 40 | 7 | 54 | 41 | 200 | 3 822 | 3 609 | 86 796 | |
| 1 889 | 2 033 | 2 727 | 40 822 | 4 781 | 1 960 | 3 739 | 656 | 3 961 | 2 347 | 15 947 | 3 639 | 3 922 | 90 911 | 21 |
| 2 045 | 1 728 | 2 891 | 42 951 | 5 891 | 2 005 | 3 808 | 704 | 4 111 | 2 272 | 16 599 | 4 681 | 3 601 | 74 415 | |
| 2 054 | 2 614 | 1 898 | 37 880 | 2 230 | 1 498 | 4 785 | 734 | 3 025 | 2 018 | 15 308 | 4 539 | 3 971 | 75 610 | 22 |
| 1 849 | 2 832 | 2 194 | 37 690 | 2 471 | 1 360 | 4 582 | 776 | 3 231 | 1 934 | 14 826 | | | | |
| 5 136 | 8 809 | 5 001 | 98 465 | 10 789 | 4 916 | 11 323 | 1 584 | 9 295 | 4 403 | 36 203 | 8 882 | 11 070 | 212 714 | 23 |
| 4 762 | 9 162 | 5 442 | 103 269 | 12 805 | 4 462 | 12 151 | 1 869 | 9 263 | 4 211 | 35 739 | 10 905 | 11 864 | 221 536 | |
| 1 866 | 2 001 | 2 195 | 43 817 | 2 743 | 1 996 | 4 237 | 769 | 4 902 | 2 991 | 16 876 | 5 329 | 3 974 | 84 353 | 24 |
| 1 828 | 2 202 | 2 224 | 44 315 | 2 826 | 2 758 | 4 187 | 912 | 5 675 | 2 692 | 16 916 | 3 959 | 4 390 | 86 205 | |
| 726 | 835 | 972 | 21 760 | 1 261 | 936 | 2 170 | 431 | 2 121 | 1 357 | 9 730 | 2 328 | 1 426 | 39 691 | 25 |
| 853 | 221 | 1 033 | 20 540 | 1 311 | 1 097 | 2 014 | 417 | 2 107 | 1 467 | 8 549 | 1 866 | 1 712 | 39 526 | |
| 696 | 910 | 1 151 | 25 873 | 1 506 | 987 | 2 896 | 537 | 2 007 | 1 455 | 12 087 | 2 792 | 1 606 | 45 648 | 26 |
| 741 | 1 082 | 1 075 | 24 010 | 1 399 | 1 030 | 2 306 | 518 | 1 793 | 1 598 | 10 900 | 2 247 | 2 219 | 44 238 | |
| 276 | 499 | 917 | 10 654 | 455 | 353 | 1 692 | 175 | 698 | 596 | 4 484 | 1 483 | 718 | 20 261 | 27 |
| 289 | 525 | 664 | 10 365 | 594 | 306 | 1 535 | 196 | 589 | 744 | 4 430 | 1 148 | 823 | 19 527 | |
| 35 | 90 | 41 | 1 690 | 80 | 62 | 186 | 7 | 73 | 61 | 1 026 | 141 | 54 | 2 782 | 28 |
| 26 | 58 | 36 | 1 763 | 78 | 43 | 180 | 11 | 64 | 64 | 1 103 | 135 | 85 | 2 758 | |
| 10 | 35 | 8 | 468 | 24 | 20 | 37 | 2 | 11 | 12 | 319 | 28 | 15 | 766 | 29 |
| 12 | 20 | 4 | 596 | 8 | 12 | 26 | 1 | 21 | 18 | 461 | 27 | 22 | 843 | |
| 7 | 20 | 2 | 263 | 11 | 17 | 35 | 1 | 8 | 10 | 147 | 27 | 7 | 511 | 30 |
| 4 | 21 | 5 | 397 | 7 | 8 | 34 | – | 19 | 17 | 277 | 22 | 13 | 549 | |
| – | 4 | 5 | 214 | 12 | 7 | 23 | 1 | 7 | 1 | 133 | 6 | 24 | 411 | 31 |
| 5 | 2 | – | 236 | 5 | 4 | 25 | 1 | 6 | 4 | 174 | 8 | 9 | 355 | |

10. Geschäftsanfall bei den Amtsgerichten in Baden-Württemberg 1995 und 1996
a) 1995

| Lfd. Nr. | Geschäftsanfall | Oberlandesgerichtsbezirk | | | | | | | |
|------------------------------------------------------------------|-----------------------------------------------------------------|--------------------------|--------------------|----------|-----------------|-----------|----------|---------------|---------|
| | | zu- sammen | Landgerichtsbezirk | | | | | | |
| | | | Baden- Baden | Freiburg | Heidel- berg | Karlsruhe | Konstanz | Mann- heim | Mosbach |
| Geschäftsentwicklung der Strafsachen | | | | | | | | | |
| 1 | Aus dem Vorjahr übernommene unerledigte Verfahren | 12 177 | 822 | 2 075 | 1 186 | 2 454 | 1 300 | 2 404 | 530 |
| | davon beim | | | | | | | | |
| 2 | Strafrichter | 8 474 | 527 | 1 380 | 781 | 1 904 | 960 | 1 473 | 364 |
| 3 | Schöffengericht ¹⁾ | 933 | 66 | 164 | 152 | 203 | 66 | 193 | 24 |
| 4 | Jugendgericht ²⁾ | 2 770 | 229 | 531 | 253 | 347 | 274 | 738 | 142 |
| 5 | Neuzugänge ³⁾ | 37 120 | 2 781 | 7 239 | 3 784 | 7 845 | 3 452 | 5 675 | 1 304 |
| | davon beim | | | | | | | | |
| 6 | Strafrichter | 24 761 | 1 791 | 4 011 | 2 662 | 5 636 | 2 356 | 3 937 | 871 |
| 7 | Schöffengericht ¹⁾ | 2 037 | 131 | 483 | 250 | 351 | 177 | 376 | 68 |
| 8 | Jugendgericht ²⁾ | 10 322 | 859 | 2 745 | 872 | 1 858 | 919 | 1 362 | 365 |
| 9 | Erledigte Verfahren ³⁾ | 37 135 | 2 933 | 7 470 | 3 905 | 7 770 | 3 483 | 5 737 | 1 247 |
| | davon beim | | | | | | | | |
| 10 | Strafrichter | 24 903 | 1 854 | 4 237 | 2 777 | 5 664 | 2 436 | 3 874 | 838 |
| 11 | Schöffengericht ¹⁾ | 2 022 | 149 | 471 | 238 | 394 | 172 | 355 | 66 |
| 12 | Jugendgericht ²⁾ | 10 210 | 930 | 2 762 | 890 | 1 712 | 875 | 1 508 | 343 |
| 13 | Unerledigte Verfahren am Jahresende | 12 162 | 670 | 1 844 | 1 065 | 2 529 | 1 269 | 2 342 | 587 |
| | davon beim | | | | | | | | |
| 14 | Strafrichter | 8 332 | 464 | 1 154 | 666 | 1 876 | 880 | 1 536 | 397 |
| 15 | Schöffengericht ¹⁾ | 948 | 48 | 176 | 164 | 160 | 71 | 214 | 26 |
| 16 | Jugendgericht ²⁾ | 2 882 | 158 | 514 | 235 | 493 | 318 | 592 | 164 |
| 17 | Unter den erledigten Verfahren waren | 37 135 | 2 933 | 7 470 | 3 905 | 7 770 | 3 483 | 5 737 | 1 247 |
| 18 | Anklagen | 20 860 | 1 701 | 4 201 | 1 540 | 4 101 | 2 021 | 3 857 | 780 |
| 19 | vereinfachte Jugendverfahren (§ 76 JGG) | 1 485 | 170 | 727 | 22 | 60 | 19 | 92 | 76 |
| 20 | Einsprüche gegen einen Strafbefehl | 13 257 | 1 026 | 2 082 | 1 699 | 3 459 | 1 381 | 1 713 | 379 |
| 21 | Privatklagen | 144 | 5 | 38 | 25 | 24 | 11 | 14 | 4 |
| Von den erledigten Verfahren (lfd. Nr. 9) wurden erledigt durch | | | | | | | | | |
| 22 | Erlaß eines Strafbefehls (§ 408 a StPO) | 294 | 29 | 43 | 11 | 47 | 41 | 90 | 16 |
| 23 | Urteil | 18 905 | 1 677 | 3 683 | 1 731 | 4 254 | 1 858 | 2 633 | 680 |
| 24 | Einstellung mit Auflagen | 2 629 | 165 | 398 | 278 | 606 | 255 | 404 | 130 |
| 25 | Einstellung ohne Auflagen | 4 102 | 384 | 1 073 | 324 | 653 | 304 | 673 | 118 |
| 26 | Vorläufige Einstellung | 1 092 | 52 | 223 | 65 | 170 | 132 | 296 | 20 |
| 27 | Zurücknahme | 4 083 | 282 | 696 | 529 | 1 077 | 485 | 449 | 131 |
| 28 | Sonstige Erledigungsart | 6 030 | 344 | 1 354 | 967 | 963 | 408 | 1 192 | 152 |
| Von den erledigten Verfahren waren anhängig | | | | | | | | | |
| 29 | bis einschl. 3 Monate | 21 951 | 1 870 | 4 908 | 2 566 | 4 623 | 1 746 | 2 996 | 496 |
| 30 | mehr als 3 Monate bis einschl. 6 Monate | 8 661 | 732 | 1 516 | 847 | 1 706 | 904 | 1 315 | 493 |
| 31 | " " 6 " " " 12 " " | 4 619 | 237 | 722 | 356 | 1 029 | 548 | 986 | 224 |
| 32 | " " 12 " " " 24 " " | 1 581 | 73 | 260 | 115 | 349 | 238 | 361 | 33 |
| 33 | " " 24 " " " 36 " " | 217 | 13 | 38 | 15 | 46 | 33 | 53 | 1 |
| 34 | " " 36 " " " " | 106 | 8 | 26 | 6 | 17 | 14 | 26 | - |
| Geschäftsentwicklung der Bußgeldverfahren | | | | | | | | | |
| 35 | Aus dem Vorjahr übernommene unerledigte Verfahren ⁴⁾ | 4 590 | 146 | 734 | 884 | 1 197 | 578 | 528 | 139 |
| 36 | Neuzugänge ³⁾ | 21 929 | 1 051 | 3 455 | 2 900 | 7 157 | 1 581 | 2 971 | 831 |
| 37 | Erledigte Verfahren ³⁾ | 21 152 | 1 052 | 3 422 | 3 068 | 6 845 | 1 472 | 2 717 | 763 |
| 38 | Unerledigte Verfahren am Jahresende | 5 204 | 145 | 780 | 716 | 1 507 | 525 | 770 | 207 |
| Von den erledigten Verfahren (lfd. Nr. 37) wurden erledigt durch | | | | | | | | | |
| 39 | Urteil | 5 929 | 367 | 1 064 | 721 | 2 104 | 496 | 504 | 177 |
| 40 | Beschluß nach § 72 OWiG | 1 041 | 41 | 208 | 109 | 86 | 21 | 364 | 31 |
| 41 | Beschluß nach § 70 Abs. 1 OWiG | 28 | - | 7 | 3 | 6 | 2 | 5 | 5 |
| 42 | Einstellung | 4 530 | 153 | 779 | 864 | 1 300 | 274 | 518 | 184 |
| 43 | Zurücknahme | 8 720 | 440 | 1 202 | 1 280 | 3 104 | 535 | 1 204 | 333 |
| 44 | Sonstige Erledigungsart | 904 | 51 | 162 | 91 | 245 | 144 | 122 | 33 |
| Die erledigten Verfahren waren anhängig | | | | | | | | | |
| 45 | bis einschl. 1 Monat | 21 152 | 1 052 | 3 422 | 3 068 | 6 845 | 1 472 | 2 717 | 763 |
| 46 | mehr als 1 Monat bis einschl. 3 Monate | 5 151 | 234 | 1 054 | 331 | 2 133 | 187 | 723 | 84 |
| 47 | " " 3 Monate " " " 6 " " | 9 559 | 566 | 1 543 | 1 286 | 3 223 | 597 | 1 218 | 335 |
| 48 | " " 6 " " " 12 " " | 4 733 | 218 | 627 | 1 107 | 1 133 | 417 | 568 | 261 |
| 49 | " " 12 " " " 24 " " | 1 508 | 33 | 171 | 301 | 316 | 231 | 181 | 80 |
| 50 | " " 24 " " " " | 182 | 1 | 24 | 38 | 35 | 38 | 27 | 2 |
| 51 | " " " " " " | 19 | - | 3 | 5 | 5 | 2 | - | 1 |
| Sonstiger Geschäftsanfall | | | | | | | | | |
| 52 | Anträge auf Erlaß von Strafbefehlen | 45 986 | 3 004 | 7 842 | 4 428 | 11 128 | 5 016 | 7 384 | 1 848 |
| 53 | Einzelne richterliche Anordnungen | 32 042 | 1 385 | 6 269 | 4 099 | 7 560 | 4 415 | 2 878 | 1 655 |
| | Rechtshilfeersuchen an das Amtsgericht | | | | | | | | |
| 54 | in Strafverfahren | 4 310 | 239 | 756 | 469 | 618 | 294 | 324 | 193 |
| 55 | in Bußgeldverfahren | 398 | 11 | 64 | 76 | 61 | 71 | 80 | 35 |
| 56 | Erzwingungshaftanträge | 41 996 | 1 857 | 5 496 | 6 253 | 10 952 | 2 573 | 9 459 | 1 026 |

1) Einschließlich erweitertes Schöffengericht. – 2) Einschließlich Jugendschöffengericht. – 3) Ohne Abgaben innerhalb des Gerichts. – 4) Richter und Jugendrichter für Bußgeldsachen.

| Karlsruhe | | Oberlandesgerichtsbezirk Stuttgart | | | | | | | | | Baden- Württem- berg insgesamt | Lfd. Nr. |
|--------------------|----------------------|------------------------------------|--------------------|-----------|-----------|-----------------|----------|-----------|----------|-------|-----------------------------------------|-------------|
| Landgerichtsbezirk | | zu- sammen | Landgerichtsbezirk | | | | | | | | | |
| Offen- burg | Waldshut- Tiengen | | Ell- wangen | Hechingen | Heilbronn | Ravens- burg | Rottweil | Stuttgart | Tübingen | Ulm | | |
| 985 | 421 | 14 421 | 1 206 | 584 | 2 643 | 1 283 | 759 | 5 119 | 1 251 | 1 576 | 26 598 | 1 |
| 774 | 311 | 9 838 | 854 | 433 | 1 859 | 894 | 518 | 3 501 | 789 | 990 | 18 312 | 2 |
| 42 | 23 | 980 | 62 | 33 | 150 | 54 | 68 | 330 | 109 | 174 | 1 913 | 3 |
| 169 | 87 | 3 603 | 290 | 118 | 634 | 335 | 173 | 1 288 | 353 | 412 | 6 373 | 4 |
| 3 439 | 1 601 | 42 605 | 3 687 | 2 471 | 5 132 | 4 664 | 2 477 | 15 697 | 3 898 | 4 579 | 79 725 | 5 |
| 2 428 | 1 069 | 29 095 | 2 674 | 1 658 | 3 559 | 3 010 | 1 608 | 10 699 | 2 868 | 3 019 | 53 856 | 6 |
| 130 | 71 | 2 032 | 116 | 94 | 295 | 154 | 114 | 802 | 168 | 289 | 4 069 | 7 |
| 881 | 461 | 11 478 | 897 | 719 | 1 278 | 1 500 | 755 | 4 196 | 862 | 1 271 | 21 800 | 8 |
| 2 964 | 1 626 | 42 128 | 3 528 | 2 367 | 5 285 | 4 474 | 2 325 | 15 725 | 3 670 | 4 754 | 79 263 | 9 |
| 2 134 | 1 089 | 28 625 | 2 543 | 1 615 | 3 570 | 2 913 | 1 509 | 10 748 | 2 671 | 3 056 | 53 528 | 10 |
| 110 | 67 | 2 097 | 114 | 90 | 290 | 149 | 134 | 793 | 207 | 320 | 4 119 | 11 |
| 720 | 470 | 11 406 | 871 | 662 | 1 425 | 1 412 | 682 | 4 184 | 792 | 1 378 | 21 616 | 12 |
| 1 460 | 396 | 14 898 | 1 365 | 688 | 2 490 | 1 473 | 911 | 5 091 | 1 479 | 1 401 | 27 060 | 13 |
| 1 068 | 291 | 10 308 | 985 | 476 | 1 848 | 991 | 617 | 3 452 | 986 | 953 | 18 640 | 14 |
| 62 | 27 | 915 | 64 | 37 | 155 | 59 | 48 | 339 | 70 | 143 | 1 863 | 15 |
| 330 | 78 | 3 675 | 316 | 175 | 487 | 423 | 246 | 1 300 | 423 | 305 | 6 557 | 16 |
| 2 964 | 1 626 | 42 128 | 3 528 | 2 367 | 5 285 | 4 474 | 2 325 | 15 725 | 3 670 | 4 754 | 79 263 | 17 |
| 1 744 | 915 | 26 468 | 1 861 | 1 565 | 3 435 | 2 942 | 1 512 | 10 062 | 2 330 | 2 761 | 47 328 | 18 |
| 202 | 117 | 861 | 110 | 117 | 10 | 113 | 39 | 287 | 43 | 142 | 2 346 | 19 |
| 949 | 569 | 13 872 | 1 400 | 647 | 1 812 | 1 363 | 732 | 4 932 | 1 206 | 1 780 | 27 129 | 20 |
| 20 | 3 | 193 | 31 | 9 | 8 | 8 | 14 | 80 | 21 | 22 | 337 | 21 |
| 12 | 5 | 373 | 49 | 29 | 39 | 36 | 14 | 175 | 17 | 14 | 667 | 22 |
| 1 559 | 830 | 23 581 | 1 879 | 1 405 | 2 610 | 2 573 | 1 465 | 9 178 | 2 057 | 2 414 | 42 486 | 23 |
| 291 | 102 | 2 796 | 277 | 129 | 301 | 241 | 171 | 1 021 | 282 | 374 | 5 425 | 24 |
| 346 | 227 | 3 820 | 353 | 183 | 453 | 481 | 125 | 1 331 | 384 | 510 | 7 922 | 25 |
| 87 | 47 | 1 289 | 107 | 67 | 214 | 115 | 64 | 501 | 82 | 139 | 2 381 | 26 |
| 299 | 135 | 5 803 | 479 | 288 | 850 | 574 | 310 | 2 143 | 476 | 683 | 9 886 | 27 |
| 370 | 280 | 4 466 | 384 | 266 | 818 | 454 | 176 | 1 376 | 372 | 620 | 10 496 | 28 |
| 1 640 | 1 106 | 25 336 | 2 232 | 1 646 | 2 272 | 2 908 | 1 449 | 9 633 | 2 325 | 2 871 | 47 287 | 29 |
| 824 | 324 | 10 298 | 859 | 534 | 1 531 | 1 022 | 585 | 3 753 | 740 | 1 274 | 18 959 | 30 |
| 365 | 152 | 4 624 | 306 | 148 | 966 | 389 | 215 | 1 682 | 453 | 465 | 9 243 | 31 |
| 117 | 35 | 1 563 | 97 | 37 | 425 | 137 | 62 | 555 | 128 | 122 | 3 144 | 32 |
| 13 | 5 | 219 | 21 | 2 | 55 | 14 | 11 | 79 | 21 | 16 | 436 | 33 |
| 5 | 4 | 88 | 13 | - | 36 | 4 | 3 | 23 | 3 | 6 | 194 | 34 |
| 326 | 58 | 4 272 | 451 | 84 | 840 | 364 | 221 | 1 556 | 340 | 416 | 8 862 | 35 |
| 1 701 | 282 | 21 619 | 2 317 | 875 | 3 650 | 1 343 | 1 098 | 8 112 | 1 815 | 2 409 | 43 548 | 36 |
| 1 547 | 266 | 20 292 | 2 292 | 749 | 2 820 | 1 342 | 1 007 | 7 977 | 1 764 | 2 341 | 41 444 | 37 |
| 480 | 74 | 5 595 | 468 | 210 | 1 670 | 365 | 312 | 1 696 | 390 | 484 | 10 799 | 38 |
| 426 | 70 | 4 900 | 605 | 197 | 572 | 372 | 250 | 2 023 | 390 | 491 | 10 829 | 39 |
| 165 | 16 | 799 | 44 | 21 | 151 | 95 | 53 | 238 | 63 | 134 | 1 840 | 40 |
| - | - | 42 | 6 | - | 11 | - | 3 | 15 | 2 | 5 | 70 | 41 |
| 369 | 89 | 4 391 | 420 | 82 | 598 | 262 | 200 | 1 850 | 380 | 599 | 8 921 | 42 |
| 546 | 76 | 9 271 | 1 151 | 415 | 1 276 | 581 | 480 | 3 491 | 872 | 1 005 | 17 991 | 43 |
| 41 | 15 | 889 | 66 | 34 | 212 | 32 | 21 | 360 | 57 | 107 | 1 793 | 44 |
| 1 547 | 266 | 20 292 | 2 292 | 749 | 2 820 | 1 342 | 1 007 | 7 977 | 1 764 | 2 341 | 41 444 | 45 |
| 320 | 85 | 5 209 | 670 | 325 | 481 | 205 | 248 | 2 026 | 604 | 650 | 10 360 | 46 |
| 664 | 127 | 9 568 | 1 103 | 281 | 817 | 673 | 582 | 4 237 | 756 | 1 119 | 19 127 | 47 |
| 362 | 40 | 3 968 | 409 | 92 | 933 | 308 | 145 | 1 360 | 266 | 455 | 8 701 | 48 |
| 182 | 13 | 1 286 | 82 | 48 | 498 | 130 | 28 | 281 | 120 | 99 | 2 794 | 49 |
| 17 | - | 209 | 8 | 2 | 83 | 13 | 4 | 66 | 16 | 17 | 391 | 50 |
| 2 | 1 | 52 | 20 | 1 | 8 | 13 | - | 7 | 2 | 1 | 71 | 51 |
| 3 139 | 2 197 | 47 433 | 4 267 | 2 201 | 5 738 | 4 913 | 2 711 | 17 643 | 4 619 | 5 341 | 93 419 | 52 |
| 2 444 | 1 337 | 32 826 | 2 717 | 1 300 | 2 922 | 2 660 | 1 708 | 14 630 | 3 211 | 3 678 | 64 868 | 53 |
| 332 | 1 085 | 4 323 | 371 | 290 | 602 | 578 | 156 | 1 680 | 419 | 227 | 8 633 | 54 |
| - | - | 320 | 8 | - | 1 | - | 130 | 2 | 179 | - | 718 | 55 |
| 3 499 | 881 | 37 089 | 2 884 | 1 300 | 3 387 | 2 121 | 1 684 | 20 175 | 2 135 | 3 403 | 79 085 | 56 |

Noch: 10. Geschäftsanfall bei den Amtsgerichten in Baden-Württemberg 1995 und 1996
b) 1996

| Lfd. Nr. | Geschäftsanfall | Oberlandesgerichtsbezirk | | | | | | | |
|------------------------------------------------------------------|-----------------------------------------------------------------|--------------------------|--------------------|----------|-----------------|-----------|----------|---------------|---------|
| | | zu- sammen | Landgerichtsbezirk | | | | | | |
| | | | Baden- Baden | Freiburg | Heidel- berg | Karlsruhe | Konstanz | Mann- helm | Mosbach |
| Geschäftsentwicklung der Strafsachen | | | | | | | | | |
| 1 | Aus dem Vorjahr übernommene unerledigte Verfahren | 12 162 | 670 | 1 844 | 1 065 | 2 529 | 1 269 | 2 342 | 587 |
| | davon beim | | | | | | | | |
| 2 | Strafrichter | 8 332 | 464 | 1 154 | 666 | 1 876 | 880 | 1 536 | 397 |
| 3 | Schöffengericht ¹⁾ | 948 | 48 | 176 | 164 | 160 | 71 | 214 | 26 |
| 4 | Jugendgericht ²⁾ | 2 882 | 158 | 514 | 235 | 493 | 318 | 592 | 164 |
| 5 | Neuzugänge ³⁾ | 37 334 | 2 485 | 7 520 | 3 666 | 7 497 | 3 407 | 6 332 | 1 273 |
| | davon beim | | | | | | | | |
| 6 | Strafrichter | 24 282 | 1 599 | 4 188 | 2 587 | 5 359 | 2 298 | 4 062 | 868 |
| 7 | Schöffengericht ¹⁾ | 1 845 | 107 | 411 | 174 | 311 | 184 | 430 | 46 |
| 8 | Jugendgericht ²⁾ | 11 207 | 779 | 2 921 | 905 | 1 827 | 925 | 1 840 | 359 |
| 9 | Erledigte Verfahren ³⁾ | 37 710 | 2 515 | 7 425 | 3 747 | 7 681 | 3 364 | 6 238 | 1 413 |
| | davon beim | | | | | | | | |
| 10 | Strafrichter | 24 664 | 1 642 | 4 100 | 2 629 | 5 453 | 2 248 | 4 128 | 967 |
| 11 | Schöffengericht ¹⁾ | 1 999 | 118 | 458 | 195 | 339 | 190 | 445 | 51 |
| 12 | Jugendgericht ²⁾ | 11 047 | 755 | 2 867 | 923 | 1 889 | 926 | 1 665 | 395 |
| 13 | Unerledigte Verfahren am Jahresende | 11 786 | 640 | 1 939 | 984 | 2 345 | 1 312 | 2 436 | 447 |
| | davon beim | | | | | | | | |
| 14 | Strafrichter | 7 950 | 421 | 1 242 | 624 | 1 782 | 930 | 1 470 | 298 |
| 15 | Schöffengericht ¹⁾ | 794 | 37 | 129 | 143 | 132 | 65 | 199 | 21 |
| 16 | Jugendgericht ²⁾ | 3 042 | 182 | 568 | 217 | 431 | 317 | 767 | 128 |
| 17 | Unter den erledigten Verfahren waren | 37 710 | 2 515 | 7 425 | 3 747 | 7 681 | 3 364 | 6 238 | 1 413 |
| 18 | Anklagen | 21 413 | 1 325 | 4 343 | 1 677 | 4 005 | 1 876 | 4 189 | 876 |
| 19 | vereinfachte Jugendverfahren (§ 76 JGG) | 1 464 | 123 | 615 | 13 | 149 | 12 | 74 | 30 |
| 20 | Einsprüche gegen einen Strafbefehl | 13 235 | 1 039 | 1 954 | 1 485 | 3 328 | 1 408 | 1 906 | 496 |
| 21 | Privatklagen | 126 | 7 | 11 | 14 | 35 | 14 | 15 | 5 |
| Von den erledigten Verfahren (lfd. Nr. 9) wurden erledigt durch | | | | | | | | | |
| 22 | Erlaß eines Strafbefehls (§ 408 a StPO) | 314 | 28 | 47 | 16 | 55 | 25 | 88 | 16 |
| 23 | Urteil | 19 430 | 1 424 | 3 723 | 1 726 | 4 342 | 1 851 | 2 903 | 779 |
| 24 | Einstellung mit Auflagen | 2 700 | 134 | 383 | 273 | 566 | 267 | 461 | 136 |
| 25 | Einstellung ohne Auflagen | 4 282 | 329 | 1 010 | 363 | 722 | 284 | 659 | 119 |
| 26 | Vorläufige Einstellung | 1 101 | 54 | 211 | 68 | 158 | 83 | 312 | 33 |
| 27 | Zurücknahme | 3 779 | 285 | 617 | 417 | 898 | 497 | 499 | 153 |
| 28 | Sonstige Erledigungsart | 6 104 | 261 | 1 434 | 884 | 940 | 357 | 1 316 | 177 |
| Von den erledigten Verfahren waren anhängig | | | | | | | | | |
| 29 | bis einschl. 3 Monate | 22 573 | 1 727 | 5 159 | 2 625 | 4 531 | 1 581 | 3 437 | 606 |
| 30 | mehr als 3 Monate bis einschl. 6 Monate | 8 890 | 575 | 1 477 | 657 | 1 848 | 975 | 1 518 | 464 |
| 31 | • • 6 • • • 12 • | 4 525 | 160 | 581 | 353 | 989 | 534 | 911 | 285 |
| 32 | • • 12 • • • 24 • | 1 415 | 44 | 159 | 94 | 261 | 224 | 289 | 52 |
| 33 | • • 24 • • • 36 • | 232 | 6 | 37 | 14 | 39 | 40 | 60 | 5 |
| 34 | • • 36 • | 75 | 3 | 12 | 4 | 13 | 10 | 23 | 1 |
| Geschäftsentwicklung der Bußgeldverfahren | | | | | | | | | |
| 35 | Aus dem Vorjahr übernommene unerledigte Verfahren ⁴⁾ | 5 204 | 145 | 780 | 716 | 1 507 | 525 | 770 | 207 |
| 36 | Neuzugänge ³⁾ | 21 467 | 1 014 | 3 722 | 2 720 | 6 735 | 1 743 | 2 659 | 749 |
| 37 | Erledigte Verfahren ³⁾ | 22 046 | 1 015 | 3 737 | 2 873 | 6 931 | 1 624 | 2 856 | 804 |
| 38 | Unerledigte Verfahren am Jahresende | 4 427 | 148 | 773 | 553 | 1 312 | 440 | 571 | 157 |
| Von den erledigten Verfahren (lfd. Nr. 37) wurden erledigt durch | | | | | | | | | |
| 39 | Urteil | 6 085 | 305 | 1 174 | 644 | 2 181 | 516 | 505 | 194 |
| 40 | Beschluß nach § 72 OWiG | 1 106 | 26 | 176 | 92 | 136 | 41 | 408 | 35 |
| 41 | Beschluß nach § 70 Abs. 1 OWiG | 21 | – | 3 | 2 | 5 | – | 9 | – |
| 42 | Einstellung | 4 655 | 172 | 810 | 865 | 1 167 | 263 | 557 | 202 |
| 43 | Zurücknahme | 9 238 | 337 | 1 446 | 1 198 | 3 230 | 661 | 1 236 | 355 |
| 44 | Sonstige Erledigungsart | 941 | 175 | 128 | 72 | 212 | 143 | 141 | 18 |
| Die erledigten Verfahren waren anhängig | | | | | | | | | |
| 45 | bis einschl. 1 Monat | 22 046 | 1 015 | 3 737 | 2 873 | 6 931 | 1 624 | 2 856 | 804 |
| 46 | mehr als 1 Monat bis einschl. 3 Monate | 4 862 | 431 | 550 | 470 | 1 863 | 229 | 685 | 195 |
| 47 | • • 3 Monate • • • 6 • | 10 354 | 460 | 2 057 | 1 601 | 2 924 | 607 | 1 273 | 389 |
| 48 | • • 6 • • • 12 • | 5 118 | 105 | 979 | 601 | 1 616 | 499 | 612 | 178 |
| 49 | • • 12 • • • 24 • | 1 482 | 15 | 139 | 150 | 482 | 229 | 248 | 36 |
| 50 | • • 24 • | 189 | 4 | 10 | 30 | 40 | 52 | 35 | 6 |
| 51 | • • | 41 | – | 2 | 21 | 6 | 8 | 3 | – |
| Sonstiger Geschäftsanfall | | | | | | | | | |
| 52 | Anträge auf Erlaß von Strafbefehlen | 46 450 | 2 998 | 8 376 | 4 408 | 10 390 | 5 238 | 7 771 | 1 843 |
| 53 | Einzelne richterliche Anordnungen | | | | | | | | |
| | Rechtshilfeersuchen an das Amtsgericht | 35 508 | 1 411 | 5 980 | 4 201 | 8 142 | 4 228 | 5 814 | 1 627 |
| 54 | in Strafverfahren | 4 378 | 200 | 635 | 424 | 720 | 342 | 402 | 128 |
| 55 | in Bußgeldverfahren | 317 | 9 | 45 | 67 | 38 | 49 | 78 | 29 |
| 56 | Erzwingungshaftanträge | 47 693 | 2 560 | 7 830 | 6 506 | 10 767 | 3 573 | 10 444 | 1 102 |

1) Einschließlich erweitertes Schöffengericht. – 2) Einschließlich Jugendschöffengericht. – 3) Ohne Abgaben innerhalb des Gerichts. – 4) Richter und Jugendrichter für Bußgeldsachen.

| Karlsruhe | | Oberlandesgerichtsbezirk Stuttgart | | | | | | | | | Baden- Württem- berg insgesamt | Lfd. Nr. |
|--------------------|----------------------|------------------------------------|--------------------|-----------|-----------|-----------------|----------|-----------|----------|-------|-----------------------------------------|-------------|
| Landgerichtsbezirk | | zu- sammen | Landgerichtsbezirk | | | | | | | | | |
| Offen- burg | Waldshut- Tiengen | | Ell- wangen | Hechingen | Heilbronn | Ravens- burg | Rottweil | Stuttgart | Tübingen | Ulm | | |
| 1 460 | 396 | 14 898 | 1 365 | 688 | 2 490 | 1 473 | 911 | 5 091 | 1 479 | 1 401 | 27 060 | 1 |
| 1 068 | 291 | 10 308 | 985 | 476 | 1 848 | 991 | 617 | 3 452 | 986 | 953 | 18 640 | 2 |
| 62 | 27 | 915 | 64 | 37 | 155 | 59 | 48 | 339 | 70 | 143 | 1 863 | 3 |
| 330 | 78 | 3 675 | 316 | 175 | 487 | 423 | 246 | 1 300 | 423 | 305 | 6 557 | 4 |
| 3 570 | 1 584 | 42 645 | 3 717 | 2 705 | 5 237 | 4 422 | 2 506 | 15 319 | 3 742 | 4 997 | 79 979 | 5 |
| 2 416 | 905 | 28 500 | 2 591 | 1 785 | 3 567 | 2 817 | 1 531 | 10 267 | 2 742 | 3 200 | 52 782 | 6 |
| 119 | 63 | 1 921 | 126 | 68 | 279 | 125 | 101 | 732 | 168 | 322 | 3 766 | 7 |
| 1 035 | 616 | 12 224 | 1 000 | 852 | 1 391 | 1 480 | 874 | 4 320 | 832 | 1 475 | 23 431 | 8 |
| 3 731 | 1 596 | 43 152 | 3 882 | 2 522 | 5 166 | 4 468 | 2 601 | 15 807 | 3 885 | 4 821 | 80 862 | 9 |
| 2 547 | 950 | 28 738 | 2 718 | 1 610 | 3 506 | 2 853 | 1 647 | 10 499 | 2 787 | 3 118 | 53 402 | 10 |
| 131 | 72 | 1 982 | 129 | 73 | 283 | 139 | 96 | 778 | 165 | 319 | 3 981 | 11 |
| 1 053 | 574 | 12 432 | 1 035 | 839 | 1 377 | 1 476 | 858 | 4 530 | 933 | 1 384 | 23 479 | 12 |
| 1 299 | 384 | 14 391 | 1 200 | 871 | 2 561 | 1 427 | 816 | 4 603 | 1 336 | 1 577 | 26 177 | 13 |
| 937 | 246 | 10 070 | 858 | 651 | 1 909 | 955 | 501 | 3 220 | 941 | 1 035 | 18 020 | 14 |
| 50 | 18 | 854 | 61 | 32 | 151 | 45 | 53 | 293 | 73 | 146 | 1 648 | 15 |
| 312 | 120 | 3 467 | 281 | 188 | 501 | 427 | 262 | 1 090 | 322 | 396 | 6 509 | 16 |
| 3 731 | 1 596 | 43 152 | 3 882 | 2 522 | 5 166 | 4 468 | 2 601 | 15 807 | 3 885 | 4 821 | 80 862 | 17 |
| 2 286 | 836 | 27 273 | 2 054 | 1 688 | 3 371 | 2 866 | 1 680 | 10 290 | 2 478 | 2 846 | 48 686 | 18 |
| 287 | 161 | 1 024 | 154 | 153 | 37 | 166 | 30 | 297 | 65 | 122 | 2 488 | 19 |
| 1 069 | 550 | 13 863 | 1 436 | 638 | 1 721 | 1 368 | 860 | 4 796 | 1 285 | 1 759 | 27 098 | 20 |
| 20 | 5 | 177 | 32 | 3 | 12 | 12 | 15 | 65 | 12 | 26 | 303 | 21 |
| 38 | 1 | 361 | 36 | 20 | 27 | 23 | 5 | 195 | 27 | 28 | 675 | 22 |
| 1 919 | 763 | 24 483 | 2 120 | 1 496 | 2 641 | 2 672 | 1 589 | 9 445 | 2 086 | 2 434 | 43 913 | 23 |
| 366 | 114 | 2 884 | 290 | 137 | 350 | 275 | 174 | 989 | 298 | 371 | 5 584 | 24 |
| 503 | 293 | 3 909 | 362 | 202 | 419 | 476 | 159 | 1 304 | 439 | 548 | 8 191 | 25 |
| 143 | 39 | 1 241 | 110 | 68 | 198 | 108 | 70 | 443 | 123 | 121 | 2 342 | 26 |
| 279 | 134 | 5 630 | 473 | 295 | 798 | 546 | 332 | 1 994 | 501 | 691 | 9 409 | 27 |
| 483 | 252 | 4 644 | 491 | 304 | 733 | 368 | 272 | 1 437 | 411 | 628 | 10 748 | 28 |
| 1 792 | 1 115 | 26 311 | 2 422 | 1 825 | 2 399 | 2 890 | 1 598 | 9 829 | 2 298 | 3 050 | 48 884 | 29 |
| 1 080 | 296 | 10 268 | 910 | 442 | 1 452 | 1 081 | 637 | 3 706 | 854 | 1 186 | 19 158 | 30 |
| 576 | 136 | 4 822 | 402 | 206 | 933 | 376 | 269 | 1 635 | 545 | 456 | 9 347 | 31 |
| 250 | 42 | 1 453 | 108 | 49 | 292 | 105 | 79 | 542 | 170 | 108 | 2 868 | 32 |
| 27 | 4 | 203 | 24 | — | 62 | 12 | 12 | 63 | 15 | 15 | 435 | 33 |
| 6 | 3 | 95 | 16 | — | 28 | 4 | 6 | 32 | 3 | 6 | 170 | 34 |
| 480 | 74 | 5 595 | 468 | 210 | 1 670 | 365 | 312 | 1 696 | 390 | 484 | 10 799 | 35 |
| 1 847 | 278 | 21 874 | 2 328 | 831 | 3 403 | 1 613 | 1 016 | 8 564 | 2 008 | 2 111 | 43 341 | 36 |
| 1 904 | 302 | 22 491 | 2 362 | 881 | 3 833 | 1 636 | 1 122 | 8 568 | 1 973 | 2 116 | 44 537 | 37 |
| 423 | 50 | 4 965 | 434 | 160 | 1 241 | 342 | 203 | 1 683 | 423 | 479 | 9 392 | 38 |
| 471 | 95 | 5 205 | 667 | 235 | 679 | 353 | 363 | 2 080 | 449 | 379 | 11 290 | 39 |
| 182 | 10 | 713 | 8 | 21 | 184 | 88 | 46 | 179 | 62 | 125 | 1 819 | 40 |
| 2 | — | 43 | 1 | — | 8 | 5 | 8 | 14 | — | 7 | 64 | 41 |
| 502 | 117 | 4 497 | 429 | 132 | 799 | 307 | 172 | 1 766 | 413 | 479 | 9 152 | 42 |
| 709 | 66 | 11 242 | 1 194 | 427 | 2 021 | 838 | 507 | 4 254 | 986 | 1 015 | 20 480 | 43 |
| 38 | 14 | 791 | 63 | 66 | 142 | 45 | 26 | 275 | 63 | 111 | 1 732 | 44 |
| 1 904 | 302 | 22 491 | 2 362 | 881 | 3 833 | 1 636 | 1 122 | 8 568 | 1 973 | 2 116 | 44 537 | 45 |
| 363 | 76 | 5 663 | 615 | 309 | 591 | 364 | 290 | 2 245 | 681 | 568 | 10 525 | 46 |
| 854 | 189 | 10 455 | 1 313 | 403 | 1 145 | 761 | 618 | 4 296 | 881 | 1 038 | 20 809 | 47 |
| 497 | 31 | 4 424 | 367 | 128 | 1 087 | 402 | 182 | 1 556 | 298 | 404 | 9 542 | 48 |
| 177 | 6 | 1 714 | 63 | 39 | 878 | 98 | 28 | 407 | 103 | 98 | 3 196 | 49 |
| 12 | — | 213 | 4 | 2 | 121 | 11 | 3 | 56 | 9 | 7 | 402 | 50 |
| 1 | — | 22 | — | — | 11 | — | 1 | 8 | 1 | 1 | 63 | 51 |
| 3 365 | 2 061 | 47 470 | 4 413 | 2 405 | 6 176 | 5 039 | 2 944 | 16 295 | 4 368 | 5 830 | 93 920 | 52 |
| 2 781 | 1 324 | 33 705 | 2 868 | 1 252 | 2 958 | 2 744 | 1 861 | 14 750 | 3 366 | 3 906 | 69 213 | 53 |
| 319 | 1 208 | 4 199 | 311 | 227 | 657 | 466 | 132 | 1 708 | 488 | 210 | 8 577 | 54 |
| 2 | — | 414 | 22 | — | — | 13 | 185 | 25 | 169 | — | 731 | 55 |
| 4 114 | 797 | 43 773 | 3 648 | 1 348 | 4 090 | 2 271 | 1 843 | 23 508 | 2 252 | 4 813 | 91 466 | 56 |

11. Geschäftsanfall bei den Landgerichten in Baden-Württemberg 1995 und 1996
a) 1995

| Lfd. Nr. | Geschäftsanfall | Oberlandesgerichtsbezirk | | | | | | | |
|---------------------------------------------------|---------------------------------------------------------|--------------------------|--------------------|----------|-----------------|-----------|----------|---------------|---------|
| | | zu- sammen | Landgerichtsbezirk | | | | | | |
| | | | Baden- Baden | Freiburg | Heidel- berg | Karlsruhe | Konstanz | Mann- heim | Mosbach |
| Erste Instanz | | | | | | | | | |
| Geschäftsentwicklung der Strafsachen | | | | | | | | | |
| 1 | Aus dem Vorjahr übernommene unerledigte Verfahren | 295 | 16 | 50 | 28 | 42 | 33 | 87 | 7 |
| | davon bei/m | | | | | | | | |
| 2 | der großen Strafkammer | 188 | 8 | 40 | 18 | 30 | 23 | 42 | 5 |
| 3 | der Wirtschaftsstrafkammer | 23 | — | — | — | — | — | 23 | — |
| 4 | Schwurgericht | 41 | 6 | 9 | 4 | 7 | 3 | 9 | 1 |
| 5 | der großen Jugendkammer | 43 | 2 | 1 | 6 | 5 | 7 | 13 | 1 |
| 6 | Neuzugänge ¹⁾ | 661 | 40 | 97 | 50 | 135 | 78 | 180 | 18 |
| | davon bei/m | | | | | | | | |
| 7 | der großen Strafkammer | 467 | 32 | 81 | 29 | 102 | 65 | 105 | 11 |
| 8 | der Wirtschaftsstrafkammer | 33 | — | — | — | — | — | 33 | — |
| 9 | Schwurgericht | 77 | 6 | 10 | 5 | 23 | 5 | 15 | 3 |
| 10 | der großen Jugendkammer | 84 | 2 | 6 | 16 | 10 | 8 | 27 | 4 |
| 11 | Erledigte Verfahren ¹⁾ | 638 | 45 | 95 | 52 | 122 | 70 | 175 | 18 |
| | davon bei/m | | | | | | | | |
| 12 | der großen Strafkammer | 430 | 32 | 82 | 32 | 85 | 54 | 96 | 13 |
| 13 | der Wirtschaftsstrafkammer | 34 | — | — | — | — | — | 34 | — |
| 14 | Schwurgericht | 85 | 10 | 9 | 6 | 24 | 5 | 18 | 2 |
| 15 | der großen Jugendkammer | 89 | 3 | 4 | 14 | 13 | 11 | 27 | 3 |
| 16 | Unerledigte Verfahren am Jahresende | 318 | 11 | 52 | 26 | 55 | 41 | 92 | 7 |
| | davon bei/m | | | | | | | | |
| 17 | der großen Strafkammer | 225 | 8 | 39 | 15 | 47 | 34 | 51 | 3 |
| 18 | der Wirtschaftsstrafkammer | 22 | — | — | — | — | — | 22 | — |
| 19 | Schwurgericht | 33 | 2 | 10 | 3 | 6 | 3 | 6 | 2 |
| 20 | der großen Jugendkammer | 38 | 1 | 3 | 8 | 2 | 4 | 13 | 2 |
| Die Verfahren (lfd. Nr. 11) wurden erledigt durch | | | | | | | | | |
| 21 | Urteil | 491 | 32 | 72 | 36 | 114 | 57 | 121 | 17 |
| 22 | Einstellung mit Auflage/Weisung | 4 | — | — | — | — | 2 | 2 | — |
| 23 | Einstellung ohne Auflage/Weisung | 17 | 1 | 2 | — | — | 2 | 11 | — |
| 24 | Vorläufige Einstellung | 3 | — | 1 | — | — | 1 | — | — |
| 25 | sonstige Erledigungsart | 123 | 12 | 20 | 16 | 8 | 8 | 41 | 1 |
| 26 | Von den erledigten Verfahren waren anhängig bei Gericht | 638 | 45 | 95 | 52 | 122 | 70 | 175 | 18 |
| 27 | bis einschl. 3 Monate | 253 | 28 | 41 | 19 | 45 | 29 | 62 | 11 |
| 28 | mehr als 3 Monate bis einschl. 6 Monate | 253 | 10 | 30 | 22 | 68 | 29 | 57 | 6 |
| 29 | " " 6 " " " 12 " | 77 | 1 | 18 | 7 | 7 | 6 | 28 | 1 |
| 30 | " " 12 " " " 24 " | 33 | 3 | 6 | 3 | 2 | 5 | 13 | — |
| 31 | " " 24 " " " 36 " | 11 | — | — | — | — | 1 | 10 | — |
| 32 | " " 36 " | 11 | 3 | — | 1 | — | — | 5 | — |
| Berufungsinstanz | | | | | | | | | |
| Geschäftsentwicklung | | | | | | | | | |
| 33 | Aus dem Vorjahr übernommene unerledigte Verfahren | 785 | 97 | 131 | 89 | 139 | 46 | 118 | 35 |
| | davon bei der | | | | | | | | |
| 34 | kleinen Strafkammer (Ber. g. Schöffengerichtsurteile) | 128 | 8 | 24 | 18 | 31 | 4 | 17 | 8 |
| 35 | kleinen Strafkammer (Ber. g. Strafrichterurteile) | 588 | 82 | 102 | 55 | 99 | 36 | 85 | 22 |
| 36 | Wirtschaftsstrafkammer | — | — | — | — | — | — | — | — |
| 37 | großen Jugendkammer | 33 | 4 | 1 | 4 | 7 | 5 | 5 | 4 |
| 38 | kleinen Jugendkammer | 36 | 3 | 4 | 12 | 2 | 1 | 11 | 1 |
| 39 | Neuzugänge ¹⁾ | 2 851 | 332 | 573 | 277 | 601 | 221 | 401 | 123 |
| | davon bei der | | | | | | | | |
| 40 | kleinen Strafkammer (Ber. g. Schöffengerichtsurteile) | 388 | 28 | 63 | 54 | 87 | 15 | 91 | 19 |
| 41 | kleinen Strafkammer (Ber. g. Strafrichterurteile) | 2 240 | 276 | 481 | 203 | 469 | 176 | 279 | 88 |
| 42 | Wirtschaftsstrafkammer | 1 | — | 1 | — | — | — | — | — |
| 43 | großen Jugendkammer | 114 | 12 | 10 | 7 | 31 | 15 | 17 | 9 |
| 44 | kleinen Jugendkammer | 108 | 16 | 18 | 13 | 14 | 15 | 14 | 7 |

1) Ohne Abgaben innerhalb des Gerichts.

| Karlsruhe | | Oberlandesgerichtsbezirk Stuttgart | | | | | | | | | Baden- Württem- berg insgesamt | Lfd. Nr. |
|--------------------|----------------------|------------------------------------|--------------------|-----------|-----------|-----------------|----------|-----------|----------|-----|-----------------------------------------|-------------|
| Landgerichtsbezirk | | zu- sammen | Landgerichtsbezirk | | | | | | | | | |
| Offen- burg | Waldshut- Tiengen | | Eil- wangen | Hechingen | Heilbronn | Ravens- burg | Rottweil | Stuttgart | Tübingen | Ulm | | |

Erste Instanz

| | | | | | | | | | | | | |
|----|----|-----|----|----|-----|-----|----|-----|----|----|-------|----|
| 17 | 15 | 374 | 20 | 15 | 66 | 33 | 17 | 171 | 29 | 23 | 669 | 1 |
| 9 | 13 | 210 | 13 | 12 | 35 | 22 | 13 | 72 | 23 | 20 | 398 | 2 |
| - | - | 49 | - | - | 1 | - | - | 48 | - | - | 72 | 3 |
| 1 | 1 | 63 | 5 | 2 | 15 | 4 | 3 | 29 | 3 | 2 | 104 | 4 |
| 7 | 1 | 52 | 2 | 1 | 15 | 7 | 1 | 22 | 3 | 1 | 95 | 5 |
| 42 | 21 | 844 | 41 | 23 | 114 | 101 | 35 | 407 | 43 | 80 | 1 505 | 6 |
| 25 | 17 | 474 | 23 | 17 | 65 | 61 | 16 | 218 | 24 | 50 | 941 | 7 |
| - | - | 61 | - | - | - | - | - | 61 | - | - | 94 | 8 |
| 7 | 3 | 129 | 6 | 6 | 18 | 9 | 11 | 62 | 8 | 9 | 206 | 9 |
| 10 | 1 | 180 | 12 | - | 31 | 31 | 8 | 66 | 11 | 21 | 264 | 10 |
| 41 | 20 | 868 | 45 | 29 | 130 | 102 | 36 | 405 | 54 | 67 | 1 506 | 11 |
| 22 | 14 | 494 | 27 | 23 | 71 | 61 | 21 | 211 | 36 | 44 | 924 | 12 |
| - | - | 60 | - | - | 1 | - | - | 59 | - | - | 94 | 13 |
| 7 | 4 | 133 | 8 | 5 | 24 | 9 | 10 | 58 | 10 | 9 | 218 | 14 |
| 12 | 2 | 181 | 10 | 1 | 34 | 32 | 5 | 77 | 8 | 14 | 270 | 15 |
| 18 | 16 | 350 | 16 | 9 | 50 | 32 | 16 | 173 | 18 | 36 | 668 | 16 |
| 12 | 16 | 190 | 9 | 6 | 29 | 22 | 8 | 79 | 11 | 26 | 415 | 17 |
| - | - | 50 | - | - | - | - | - | 50 | - | - | 72 | 18 |
| 1 | - | 59 | 3 | 3 | 9 | 4 | 4 | 33 | 1 | 2 | 92 | 19 |
| 5 | - | 51 | 4 | - | 12 | 6 | 4 | 11 | 6 | 8 | 89 | 20 |
| 28 | 14 | 684 | 36 | 20 | 103 | 80 | 27 | 333 | 41 | 44 | 1 175 | 21 |
| - | - | 16 | - | - | 1 | 3 | 1 | 10 | - | 1 | 20 | 22 |
| 1 | - | 15 | 1 | - | 3 | 2 | 1 | 7 | - | 1 | 32 | 23 |
| - | 1 | 22 | - | - | 3 | 4 | - | 7 | - | 8 | 25 | 24 |
| 12 | 5 | 131 | 8 | 9 | 20 | 13 | 7 | 48 | 13 | 13 | 254 | 25 |
| 41 | 20 | 868 | 45 | 29 | 130 | 102 | 36 | 405 | 54 | 67 | 1 506 | 26 |
| 9 | 9 | 377 | 23 | 7 | 46 | 64 | 9 | 166 | 23 | 39 | 630 | 27 |
| 23 | 8 | 299 | 12 | 11 | 44 | 25 | 19 | 151 | 18 | 19 | 552 | 28 |
| 7 | 2 | 108 | 6 | 8 | 23 | 6 | 3 | 52 | 7 | 3 | 185 | 29 |
| 1 | - | 50 | 4 | 2 | 8 | 5 | 1 | 20 | 5 | 5 | 83 | 30 |
| - | - | 19 | - | 1 | 6 | 1 | 2 | 9 | - | - | 30 | 31 |
| 1 | 1 | 15 | - | - | 3 | 1 | 2 | 7 | 1 | 1 | 26 | 32 |

Berufungsinstanz

| | | | | | | | | | | | | |
|-----|-----|-------|-----|-----|-----|-----|-----|-------|-----|-----|-------|----|
| 87 | 43 | 1 135 | 97 | 77 | 223 | 44 | 131 | 325 | 131 | 107 | 1 920 | 33 |
| 10 | 8 | 195 | 19 | 14 | 46 | 3 | 22 | 56 | 19 | 16 | 323 | 34 |
| 72 | 35 | 829 | 76 | 61 | 163 | 36 | 94 | 223 | 98 | 78 | 1 417 | 35 |
| - | - | 6 | - | - | - | - | - | 3 | - | 3 | 6 | 36 |
| 3 | - | 45 | 1 | - | 6 | 1 | 4 | 19 | 9 | 5 | 78 | 37 |
| 2 | - | 60 | 1 | 2 | 8 | 4 | 11 | 24 | 5 | 5 | 96 | 38 |
| 186 | 137 | 3 483 | 250 | 188 | 377 | 351 | 239 | 1 274 | 454 | 350 | 6 334 | 39 |
| 22 | 9 | 477 | 28 | 16 | 56 | 33 | 37 | 199 | 48 | 60 | 865 | 40 |
| 148 | 120 | 2 620 | 197 | 152 | 290 | 281 | 153 | 920 | 379 | 248 | 4 860 | 41 |
| - | - | 16 | - | - | - | - | - | 9 | - | 7 | 17 | 42 |
| 12 | 1 | 195 | 13 | 9 | 15 | 15 | 30 | 84 | 8 | 21 | 78 | 43 |
| 4 | 7 | 175 | 12 | 11 | 16 | 22 | 19 | 62 | 19 | 14 | 283 | 44 |

a) 1995

1) Ohne Abgaben innerhalb des Gerichts. – 2) Einschließlich erweiterten Schöffengerichts. – 3) Einschließlich Jugendschöffengerichts.

| Karlsruhe | | Oberlandesgerichtsbezirk Stuttgart | | | | | | | | | Baden- Württem- berg insgesamt | Lfd. Nr. |
|-------------------------------|----------------------|------------------------------------|--------------------|-----------|-----------|-----------------|----------|-----------|----------|-----|-----------------------------------------|-------------|
| Landgerichtsbezirk | | zu- sammen | Landgerichtsbezirk | | | | | | | | | |
| Offen- burg | Waldshut- Tiengen | | Eil- wangen | Hechingen | Heilbronn | Ravens- burg | Rottweil | Stuttgart | Tübingen | Ulm | | |
| noch: Berufungsinstanz | | | | | | | | | | | | |
| 174 | 102 | 3 347 | 260 | 133 | 445 | 276 | 240 | 1 249 | 391 | 353 | 6 050 | 45 |
| 16 | 9 | 481 | 33 | 13 | 68 | 21 | 47 | 205 | 31 | 63 | 837 | 46 |
| 146 | 86 | 2 462 | 204 | 110 | 343 | 216 | 138 | 882 | 326 | 243 | 4 572 | 47 |
| — | — | 18 | — | — | — | — | — | 10 | — | 8 | 18 | 48 |
| 7 | 1 | 202 | 13 | 6 | 15 | 14 | 31 | 87 | 14 | 22 | 324 | 49 |
| 5 | 6 | 184 | 10 | 4 | 19 | 25 | 24 | 65 | 20 | 17 | 299 | 50 |
| 100 | 78 | 1 271 | 87 | 132 | 155 | 119 | 129 | 351 | 194 | 104 | 2 205 | 51 |
| 16 | 8 | 191 | 14 | 17 | 34 | 15 | 12 | 50 | 36 | 13 | 351 | 52 |
| 74 | 69 | 987 | 69 | 103 | 110 | 101 | 108 | 262 | 151 | 83 | 1 707 | 53 |
| — | — | 4 | — | — | — | — | — | 2 | — | 2 | 5 | 54 |
| 8 | — | 38 | 1 | 3 | 6 | 2 | 3 | 16 | 3 | 4 | 62 | 55 |
| 2 | 1 | 51 | 3 | 9 | 5 | 1 | 6 | 21 | 4 | 2 | 80 | 56 |
| 174 | 102 | 3 347 | 260 | 133 | 445 | 276 | 240 | 1 249 | 391 | 353 | 6 050 | 57 |
| 146 | 86 | 2 462 | 204 | 110 | 343 | 216 | 138 | 882 | 326 | 243 | 4 572 | 58 |
| 16 | 9 | 499 | 33 | 13 | 68 | 21 | 47 | 215 | 31 | 71 | 855 | 59 |
| 12 | 7 | 386 | 23 | 10 | 34 | 39 | 55 | 152 | 34 | 39 | 623 | 60 |
| 161 | 75 | 2 942 | 226 | 113 | 371 | 253 | 227 | 1 089 | 334 | 329 | 5 275 | 61 |
| 37 | 43 | 719 | 45 | 39 | 120 | 43 | 29 | 306 | 77 | 60 | 1 434 | 62 |
| 1 | — | 9 | 3 | — | — | — | — | 4 | 1 | 1 | 23 | 63 |
| — | — | 4 | — | — | — | — | 3 | 1 | — | — | 5 | 64 |
| 69 | 58 | 1 648 | 157 | 63 | 184 | 139 | 147 | 607 | 161 | 190 | 3 120 | 65 |
| 3 | 2 | 34 | 1 | — | 3 | 6 | 1 | 9 | 12 | 2 | 67 | 66 |
| 24 | 3 | 144 | 10 | 7 | 22 | 10 | 5 | 36 | 20 | 34 | 271 | 67 |
| 6 | 4 | 72 | 3 | 3 | 10 | — | 5 | 41 | 5 | 5 | 142 | 68 |
| 3 | 1 | 57 | 3 | 2 | 11 | 4 | 5 | 21 | 6 | 5 | 91 | 69 |
| 62 | 30 | 1 134 | 61 | 54 | 143 | 96 | 64 | 499 | 108 | 109 | 1 969 | 70 |
| 7 | 4 | 258 | 25 | 4 | 72 | 21 | 13 | 36 | 79 | 8 | 390 | 71 |
| 174 | 102 | 3 347 | 260 | 133 | 445 | 276 | 240 | 1 249 | 391 | 353 | 6 050 | 72 |
| 69 | 52 | 2 060 | 154 | 40 | 169 | 234 | 69 | 850 | 298 | 246 | 3 948 | 73 |
| 34 | 36 | 712 | 54 | 44 | 127 | 36 | 62 | 253 | 58 | 78 | 1 211 | 74 |
| 38 | 11 | 382 | 37 | 45 | 76 | 5 | 68 | 105 | 26 | 20 | 616 | 75 |
| 26 | 3 | 170 | 10 | 4 | 65 | 1 | 38 | 37 | 7 | 8 | 239 | 76 |
| 7 | — | 23 | 5 | — | 8 | — | 3 | 4 | 2 | 1 | 36 | 77 |
| 26 | 7 | 778 | 65 | 27 | 27 | 128 | 22 | 302 | 122 | 85 | 1 364 | 78 |
| 55 | 48 | 1 347 | 106 | 30 | 90 | 119 | 75 | 608 | 128 | 191 | 2 699 | 79 |
| 49 | 40 | 723 | 49 | 62 | 154 | 24 | 75 | 243 | 53 | 63 | 1 325 | 80 |
| 35 | 7 | 312 | 16 | 12 | 97 | 5 | 62 | 87 | 21 | 12 | 447 | 81 |
| 9 | — | 187 | 24 | 2 | 77 | — | 6 | 9 | 67 | 2 | 215 | 82 |
| 187 | 117 | 5 274 | 692 | — | 611 | 535 | 95 | 538 | 2 317 | 486 | 8 649 | 83 |
| — | 18 | 261 | — | — | 38 | 158 | — | 5 | 22 | 38 | 501 | 84 |
| 3 | 3 | 322 | 8 | — | 65 | 119 | 4 | 94 | 21 | 11 | 937 | 85 |
| 16 | — | 6 | 1 | — | 4 | — | — | 1 | — | — | 22 | 86 |
| Beschwerden | | | | | | | | | | | | |
| 165 | 138 | 3 731 | 224 | 136 | 455 | 323 | 197 | 1 599 | 414 | 383 | 6 670 | 87 |
| 18 | 5 | 271 | 23 | 3 | 27 | 10 | 3 | 163 | 10 | 32 | 587 | 88 |
| 147 | 133 | 3 460 | 201 | 133 | 428 | 313 | 194 | 1 436 | 404 | 351 | 6 083 | 89 |

b) 1996

1) Ohne Abgaben innerhalb des Gerichts.

| Karlsruhe | | Oberlandesgerichtsbezirk Stuttgart | | | | | | | | | Baden- Württem- berg insgesamt | Lfd. Nr. |
|--------------------|----------------------|------------------------------------|--------------------|-----------|-----------|-----------------|----------|-----------|----------|-----|-----------------------------------------|-------------|
| Landgerichtsbezirk | | zu- sammen | Landgerichtsbezirk | | | | | | | | | |
| Offen- burg | Waldshut- Tiengen | | Eil- wangen | Hechingen | Heilbronn | Ravens- burg | Rottweil | Stuttgart | Tübingen | Ulm | | |

Erste Instanz

| | | | | | | | | | | | | |
|----|----|-----|----|----|-----|-----|----|-----|----|-----|-------|----|
| 18 | 16 | 350 | 16 | 9 | 50 | 32 | 16 | 173 | 18 | 36 | 668 | 1 |
| 12 | 16 | 190 | 9 | 6 | 29 | 22 | 8 | 79 | 11 | 26 | 415 | 2 |
| - | - | 50 | - | - | - | - | - | 50 | - | - | 72 | 3 |
| 1 | - | 59 | 3 | 3 | 9 | 4 | 4 | 33 | 1 | 2 | 92 | 4 |
| 5 | - | 51 | 4 | - | 12 | 6 | 4 | 11 | 6 | 8 | 89 | 5 |
| 36 | 20 | 823 | 45 | 30 | 109 | 92 | 39 | 378 | 35 | 95 | 1 438 | 6 |
| 20 | 17 | 488 | 26 | 19 | 72 | 51 | 23 | 217 | 21 | 59 | 913 | 7 |
| - | - | 46 | - | - | - | - | - | 46 | - | - | 93 | 8 |
| 7 | 2 | 107 | 9 | 8 | 14 | 6 | 9 | 44 | 8 | 9 | 180 | 9 |
| 9 | 1 | 182 | 10 | 3 | 23 | 35 | 7 | 71 | 6 | 27 | 252 | 10 |
| 40 | 29 | 836 | 37 | 30 | 107 | 101 | 42 | 386 | 32 | 101 | 1 497 | 11 |
| 24 | 27 | 480 | 20 | 21 | 63 | 58 | 23 | 208 | 21 | 66 | 933 | 12 |
| - | - | 57 | - | - | - | - | - | 57 | - | - | 98 | 13 |
| 4 | 2 | 122 | 9 | 8 | 15 | 8 | 9 | 61 | 6 | 6 | 207 | 14 |
| 12 | - | 177 | 8 | 1 | 29 | 35 | 10 | 60 | 5 | 29 | 259 | 15 |
| 14 | 7 | 337 | 24 | 9 | 52 | 23 | 13 | 165 | 21 | 30 | 609 | 16 |
| 8 | 6 | 198 | 15 | 4 | 38 | 15 | 8 | 88 | 11 | 19 | 395 | 17 |
| - | - | 39 | - | - | - | - | - | 39 | - | - | 67 | 18 |
| 4 | - | 44 | 3 | 3 | 8 | 2 | 4 | 16 | 3 | 5 | 65 | 19 |
| 2 | 1 | 56 | 6 | 2 | 6 | 6 | 1 | 22 | 7 | 6 | 82 | 20 |
| 31 | 18 | 649 | 30 | 21 | 83 | 86 | 36 | 300 | 29 | 64 | 1 156 | 21 |
| - | - | 26 | - | 1 | - | - | - | 23 | - | 2 | 34 | 22 |
| - | 2 | 25 | - | - | 1 | 3 | - | 17 | - | 4 | 37 | 23 |
| - | 1 | 19 | - | - | 1 | 1 | - | 9 | 1 | 7 | 28 | 24 |
| 9 | 8 | 117 | 7 | 8 | 22 | 11 | 6 | 37 | 2 | 24 | 242 | 25 |
| 40 | 29 | 836 | 37 | 30 | 107 | 101 | 42 | 386 | 32 | 101 | 1 497 | 26 |
| 18 | 8 | 368 | 23 | 16 | 46 | 69 | 17 | 119 | 17 | 61 | 628 | 27 |
| 15 | 11 | 290 | 12 | 8 | 47 | 23 | 14 | 150 | 8 | 28 | 536 | 28 |
| 5 | 4 | 116 | 1 | 4 | 10 | 5 | 10 | 71 | 5 | 10 | 214 | 29 |
| 2 | 4 | 48 | - | 1 | 3 | 3 | 1 | 36 | 2 | 2 | 92 | 30 |
| - | 2 | 7 | - | - | - | 1 | - | 6 | - | - | 14 | 31 |
| - | - | 7 | 1 | 1 | 1 | - | - | 4 | - | - | 13 | 32 |

Berufungsinstanz

| | | | | | | | | | | | | |
|-----|-----|-------|-----|-----|-----|-----|-----|-------|-----|-----|-------|----|
| 100 | 78 | 1 271 | 87 | 132 | 155 | 119 | 129 | 351 | 194 | 104 | 2 205 | 33 |
| 16 | 8 | 191 | 14 | 17 | 34 | 15 | 12 | 50 | 36 | 13 | 351 | 34 |
| 74 | 69 | 987 | 69 | 103 | 110 | 101 | 108 | 262 | 151 | 83 | 1 707 | 35 |
| - | - | 4 | - | - | - | - | - | 2 | - | 2 | 5 | 36 |
| 8 | - | 38 | 1 | 3 | 6 | 2 | 3 | 16 | 3 | 4 | 62 | 37 |
| 2 | 1 | 51 | 3 | 9 | 5 | 1 | 6 | 21 | 4 | 2 | 80 | 38 |
| 231 | 118 | 3 344 | 251 | 186 | 357 | 322 | 230 | 1 311 | 385 | 302 | 6 310 | 39 |
| 25 | 10 | 484 | 34 | 13 | 59 | 43 | 23 | 181 | 71 | 60 | 897 | 40 |
| 182 | 107 | 2 476 | 179 | 153 | 258 | 240 | 184 | 974 | 280 | 208 | 4 789 | 41 |
| - | - | 20 | - | - | - | - | - | 13 | - | 7 | 27 | 42 |
| 14 | - | 209 | 17 | 10 | 30 | 24 | 7 | 88 | 16 | 17 | 334 | 43 |
| 10 | 1 | 155 | 21 | 10 | 10 | 15 | 16 | 55 | 18 | 10 | 263 | 44 |

Noch: 11. Geschäftsanfall bei den Landgerichten in Baden-Württemberg 1995 und 1996
b) 1996

| Lfd. Nr. | Geschäftsanfall | Oberlandesgerichtsbezirk | | | | | | | |
|-----------------------------------------------------------|---------------------------------------------------------------------------------|--------------------------|--------------------|----------|-----------------|-----------|----------|---------------|---------|
| | | zu- sammen | Landgerichtsbezirk | | | | | | |
| | | | Baden- Baden | Freiburg | Heidel- berg | Karlsruhe | Konstanz | Mann- heim | Mosbach |
| noch: Berufungsinstanz | | | | | | | | | |
| 45 | Erledigte Verfahren ¹⁾ | 2 948 | 339 | 556 | 286 | 621 | 266 | 384 | 116 |
| | davon bei der | | | | | | | | |
| 46 | kleinen Strafkammer(Ber. g. Schöffengerichtsurteile) | 439 | 28 | 98 | 62 | 84 | 13 | 90 | 21 |
| 47 | kleinen Strafkammer (Ber. g. Strafrichterurteile) | 2 281 | 286 | 436 | 200 | 501 | 220 | 262 | 71 |
| 48 | Wirtschaftsstrafkammer | 3 | – | 1 | – | 2 | – | – | – |
| 49 | großen Jugendkammer | 117 | 9 | 9 | 6 | 23 | 21 | 18 | 12 |
| 50 | kleinen Jugendkammer | 108 | 16 | 12 | 18 | 11 | 12 | 14 | 12 |
| 51 | Unerledigte Verfahren am Jahresende | 954 | 71 | 196 | 101 | 186 | 87 | 133 | 33 |
| | davon bei der | | | | | | | | |
| 52 | kleinen Strafkammer(Ber. g. Schöffengerichtsurteile) | 136 | 6 | 39 | 14 | 29 | 6 | 23 | 3 |
| 53 | kleinen Strafkammer (Ber. g. Strafrichterurteile) | 753 | 61 | 150 | 77 | 138 | 73 | 103 | 24 |
| 54 | Wirtschaftsstrafkammer | 5 | – | 2 | – | 3 | – | – | – |
| 55 | großen Jugendkammer | 31 | 2 | 2 | 4 | 10 | 2 | 4 | 4 |
| 56 | kleinen Jugendkammer | 29 | 2 | 3 | 6 | 6 | 6 | 3 | 2 |
| 57 | Erledigte Berufungen insgesamt | 2 948 | 339 | 556 | 286 | 621 | 266 | 384 | 116 |
| | davon | | | | | | | | |
| | richteten sich gegen ein Urteil | | | | | | | | |
| 58 | des Strafrichters | 2 281 | 286 | 436 | 200 | 501 | 220 | 262 | 71 |
| 59 | des Schöffengerichts ²⁾ | 442 | 28 | 99 | 62 | 86 | 13 | 90 | 21 |
| 60 | des Jugendgerichts ³⁾ | 225 | 25 | 21 | 24 | 34 | 33 | 32 | 24 |
| Berufung wurde eingelegt durch | | | | | | | | | |
| 61 | Beschuldigten | 2 499 | 267 | 457 | 256 | 524 | 253 | 344 | 105 |
| 62 | Staatsanwaltschaft | 847 | 96 | 159 | 64 | 196 | 29 | 131 | 33 |
| 63 | Nebenkläger | 20 | 4 | 6 | 1 | 4 | 1 | 3 | 1 |
| 64 | Privatkläger oder Erziehungsberechtigten/ gesetzlichen Vertreter | 10 | 1 | 4 | 2 | – | 2 | – | – |
| Die Berufungen (lfd. Nr. 45) wurden erledigt durch | | | | | | | | | |
| 65 | Urteil | 1 598 | 189 | 291 | 146 | 347 | 165 | 231 | 67 |
| 66 | Verwerfungsbeschluß | 27 | 1 | 5 | 1 | 8 | 2 | 1 | – |
| 67 | Einstellung mit Auflage | 157 | 23 | 39 | 20 | 22 | 13 | 11 | 6 |
| 68 | Einstellung ohne Auflage | 88 | 16 | 10 | 6 | 20 | 1 | 9 | 1 |
| 69 | Vorläufige Einstellung | 43 | 5 | 10 | 4 | 7 | 2 | 5 | 2 |
| 70 | Zurücknahme | 892 | 91 | 173 | 89 | 173 | 73 | 118 | 39 |
| 71 | Sonstige Erledigungsart | 143 | 14 | 28 | 20 | 44 | 10 | 9 | 1 |
| 72 | Von den erledigten Verfahren waren anhängig ab Eingang beim Berufungsgericht | 2 948 | 339 | 556 | 286 | 621 | 266 | 384 | 116 |
| 73 | bis einschl. 3 Monate | 1 881 | 284 | 309 | 166 | 442 | 148 | 262 | 75 |
| 74 | mehr als 3 Monate bis einschl. 6 Monate | 627 | 41 | 123 | 80 | 95 | 73 | 86 | 34 |
| 75 | " " 6 " " " 12 " | 342 | 8 | 106 | 33 | 67 | 38 | 26 | 6 |
| 76 | " " 12 " " " 24 " | 78 | 4 | 14 | 4 | 16 | 5 | 8 | 1 |
| 77 | mehr als 24 Monate | 20 | 2 | 4 | 3 | 1 | 2 | 2 | – |
| ab Verkündung des angefochtenen Urteils | | | | | | | | | |
| 78 | bis einschl. 3 Monate | 558 | 103 | 111 | 35 | 151 | 30 | 58 | 26 |
| 79 | mehr als 3 Monate bis einschl. 6 Monate | 1 474 | 190 | 234 | 166 | 309 | 137 | 213 | 65 |
| 80 | " " 6 " " " 12 " | 700 | 34 | 165 | 65 | 116 | 82 | 91 | 22 |
| 81 | " " 12 " " " 24 " | 177 | 9 | 40 | 17 | 39 | 14 | 17 | 2 |
| 82 | mehr als 24 Monate | 39 | 3 | 6 | 3 | 6 | 3 | 5 | 1 |
| Sonstiger Geschäftsanfall | | | | | | | | | |
| 83 | Verurteilungen zu Freiheitsstrafen bis zu 3 Jahren | 3 555 | – | 717 | – | 1 835 | 151 | 513 | 16 |
| 84 | Verurteilungen zu Freiheitsstrafe von mehr als 3 Jahren | 400 | – | 180 | 156 | 17 | 38 | 9 | – |
| 85 | Verfahren nach §§ 109, 110, 138 StVollZG | 270 | – | 49 | – | 143 | 3 | 74 | – |
| 86 | Verfahren nach dem 4. Teil des IRG und nach § 71 Abs. 4 IRG | 26 | – | – | – | – | – | 1 | – |
| Beschwerden | | | | | | | | | |
| 87 | Beschwerden in Strafsachen (einschließlich Kosten- beschwerden) insgesamt | 3 030 | 323 | 482 | 288 | 606 | 242 | 533 | 214 |
| | davon | | | | | | | | |
| 88 | Verfahren nach dem OWiG | 317 | 53 | 78 | 37 | 66 | 11 | 43 | 10 |
| 89 | sonstige Verfahren | 2 713 | 270 | 404 | 251 | 540 | 231 | 490 | 204 |

1) Ohne Abgaben innerhalb des Gerichts. – 2) Einschließlich erweiterten Schöffengerichts. – 3) Einschließlich Jugendschöffengerichts.

| Karlsruhe | | Oberlandesgerichtsbezirk Stuttgart | | | | | | | | | Baden- Württem- berg insgesamt | Lfd. Nr. |
|-------------------------------|----------------------|------------------------------------|---------------------|-----------|-----------|-----------------|----------|-----------|----------|-----|-----------------------------------------|-------------|
| Landgerichtsbezirk | | zu- sammen | Landgerichtsbezirk | | | | | | | | | |
| Offen- burg | Waldshut- Tiengen | | Eil- wan- gen | Hechingen | Heilbronn | Ravens- burg | Rottweil | Stuttgart | Tübingen | Ulm | | |
| noch: Berufungsinstanz | | | | | | | | | | | | |
| 242 | 138 | 3 397 | 253 | 187 | 367 | 389 | 286 | 1 238 | 366 | 311 | 6 345 | 45 |
| 33 | 10 | 485 | 32 | 18 | 67 | 49 | 27 | 170 | 72 | 50 | 924 | 46 |
| 179 | 126 | 2 557 | 195 | 143 | 262 | 301 | 232 | 923 | 270 | 231 | 4 838 | 47 |
| - | - | 15 | - | - | - | - | - | 8 | - | 7 | 18 | 48 |
| 19 | - | 189 | 14 | 9 | 25 | 24 | 9 | 83 | 11 | 14 | 306 | 49 |
| 11 | 2 | 151 | 12 | 17 | 13 | 15 | 18 | 54 | 13 | 9 | 259 | 50 |
| 89 | 58 | 1 216 | 85 | 131 | 146 | 52 | 70 | 424 | 213 | 95 | 2 170 | 51 |
| 8 | 8 | 190 | 16 | 12 | 27 | 9 | 7 | 61 | 35 | 23 | 326 | 52 |
| 77 | 50 | 904 | 53 | 113 | 106 | 40 | 58 | 313 | 161 | 60 | 1 657 | 53 |
| - | - | 9 | - | - | - | - | - | 7 | - | 2 | 14 | 54 |
| 3 | - | 58 | 4 | 4 | 11 | 2 | 1 | 21 | 8 | 7 | 89 | 55 |
| 1 | - | 55 | 12 | 2 | 2 | 1 | 4 | 22 | 9 | 3 | 84 | 56 |
| 242 | 138 | 3 397 | 253 | 187 | 367 | 389 | 286 | 1 238 | 366 | 311 | 6 345 | 57 |
| 179 | 126 | 2 558 | 195 | 143 | 262 | 301 | 232 | 923 | 270 | 232 | 4 839 | 58 |
| 33 | 10 | 499 | 32 | 18 | 67 | 49 | 27 | 178 | 72 | 56 | 941 | 59 |
| 30 | 2 | 340 | 26 | 26 | 38 | 39 | 27 | 137 | 24 | 23 | 565 | 60 |
| 202 | 91 | 3 015 | 227 | 163 | 319 | 348 | 263 | 1 085 | 320 | 290 | 5 514 | 61 |
| 75 | 64 | 673 | 33 | 40 | 82 | 66 | 39 | 301 | 59 | 53 | 1 520 | 62 |
| - | - | 13 | 7 | - | 1 | - | 2 | 1 | 2 | - | 33 | 63 |
| - | 1 | 8 | 1 | - | 1 | - | - | 2 | 4 | - | 18 | 64 |
| 92 | 70 | 1 725 | 175 | 90 | 152 | 224 | 197 | 572 | 155 | 160 | 3 323 | 65 |
| 7 | 2 | 41 | - | 3 | 1 | 4 | - | 12 | 14 | 7 | 68 | 66 |
| 22 | 1 | 134 | 2 | 9 | 18 | 11 | 6 | 51 | 17 | 20 | 291 | 67 |
| 15 | 10 | 77 | 4 | 2 | 6 | 13 | 4 | 34 | 8 | 6 | 165 | 68 |
| 5 | 3 | 56 | 3 | 1 | 3 | 4 | 4 | 23 | 12 | 6 | 99 | 69 |
| 97 | 39 | 1 169 | 57 | 73 | 160 | 123 | 64 | 501 | 94 | 97 | 2 061 | 70 |
| 4 | 13 | 195 | 12 | 9 | 27 | 10 | 11 | 45 | 66 | 15 | 338 | 71 |
| 242 | 138 | 3 397 | 253 | 187 | 367 | 389 | 286 | 1 238 | 366 | 311 | 6 345 | 72 |
| 138 | 57 | 1 895 | 165 | 36 | 189 | 235 | 109 | 776 | 169 | 216 | 3 776 | 73 |
| 47 | 48 | 752 | 44 | 43 | 87 | 73 | 78 | 273 | 87 | 67 | 1 379 | 74 |
| 30 | 28 | 591 | 31 | 81 | 74 | 78 | 69 | 145 | 90 | 23 | 933 | 75 |
| 23 | 3 | 137 | 6 | 23 | 15 | 3 | 29 | 40 | 16 | 5 | 215 | 76 |
| 4 | 2 | 22 | 7 | 4 | 2 | - | 1 | 4 | 4 | - | 42 | 77 |
| 31 | 13 | 703 | 68 | 21 | 45 | 109 | 19 | 289 | 65 | 87 | 1 261 | 78 |
| 114 | 46 | 1 390 | 119 | 32 | 138 | 146 | 110 | 570 | 114 | 161 | 2 864 | 79 |
| 61 | 64 | 916 | 39 | 94 | 129 | 122 | 99 | 276 | 108 | 49 | 1 616 | 80 |
| 29 | 10 | 288 | 16 | 35 | 40 | 11 | 55 | 89 | 29 | 13 | 465 | 81 |
| 7 | 5 | 100 | 11 | 5 | 15 | 1 | 3 | 14 | 50 | 1 | 139 | 82 |
| 194 | 129 | 5 160 | 712 | - | 638 | 618 | 62 | 439 | 2 082 | 609 | 8 715 | 83 |
| - | - | 218 | 1 | - | 41 | 159 | - | 5 | 12 | - | 618 | 84 |
| 1 | - | 339 | 7 | - | 78 | 97 | 2 | 115 | 21 | 19 | 609 | 85 |
| - | - | - | - | - | - | - | - | - | - | - | - | - |
| 25 | - | - | - | - | - | - | - | - | - | - | 26 | 86 |
| Beschwerden | | | | | | | | | | | | |
| 212 | 130 | 3 695 | 256 | 156 | 497 | 303 | 177 | 1 582 | 356 | 368 | 6 725 | 87 |
| 17 | 2 | 343 | 29 | 16 | 30 | 25 | 5 | 189 | 19 | 30 | 660 | 88 |
| 195 | 128 | 3 352 | 227 | 140 | 467 | 278 | 172 | 1 393 | 337 | 338 | 6 065 | 89 |

12. Geschäftsanfall bei den Oberlandesgerichten in Baden-Württemberg 1995 und 1996

| Geschäftsanfall | OLG Karlsruhe | | OLG Stuttgart | | Baden-Württemberg insgesamt | |
|-------------------------------------------------------------|---------------|------|---------------|------|--------------------------------|-------|
| | 1995 | 1996 | 1995 | 1996 | 1995 | 1996 |
| Geschäftsentwicklung der Verfahren in erster Instanz | | | | | | |
| Aus dem Vorjahr übernommene unerledigte Verfahren | – | – | 3 | 4 | 3 | 4 |
| Neuzugänge ¹⁾ | – | – | 8 | 6 | 8 | 6 |
| Erledigte Verfahren ¹⁾ | – | – | 7 | 6 | 7 | 6 |
| Unerledigte Verfahren am Jahresende | – | – | 4 | 4 | 4 | 4 |
| Von den erledigten Verfahren wurden | – | – | | | | |
| erledigt durch Urteil | – | – | 7 | 3 | 7 | 3 |
| Geschäftsentwicklung der Revisionsverfahren | | | | | | |
| Aus dem Vorjahr übernommene unerledigte Verfahren | 67 | 54 | 27 | 33 | 94 | 87 |
| Neuzugänge ¹⁾ | 302 | 290 | 321 | 343 | 623 | 633 |
| Erledigte Verfahren ¹⁾ | 319 | 306 | 315 | 337 | 634 | 643 |
| Unerledigte Verfahren am Jahresende | 54 | 40 | 33 | 39 | 87 | 79 |
| Von den erledigten Verfahren | | | | | | |
| richteten sich gegen ein Urteil eines/einer | | | | | | |
| Strafrichters | 41 | 30 | 38 | 41 | 79 | 71 |
| Schöffen- und erweiterten Schöffengerichts | 3 | 3 | 4 | 9 | 7 | 12 |
| Jugendrichters und Jugendschöffengerichts | 6 | 2 | 4 | 3 | 10 | 5 |
| kleinen Strafkammer (Ber. g. Strafgerichtsurteile) | 201 | 226 | 187 | 215 | 388 | 441 |
| großen Strafkammer ²⁾ | 67 | 43 | 73 | 62 | 140 | 105 |
| Jugendkammer | 1 | 2 | 9 | 7 | 10 | 9 |
| Schwurgerichts | – | – | – | – | – | – |
| Wirtschaftsstrafkammer | – | – | – | – | – | – |
| Die Revisionsverfahren wurden erledigt durch | | | | | | |
| Urteil | 13 | 17 | 23 | 19 | 36 | 36 |
| Beschluß nach § 349 StPO | 288 | 268 | 265 | 290 | 553 | 558 |
| Einstellung | – | 2 | 2 | 4 | 2 | 6 |
| Vorläufige Einstellung | 1 | – | – | – | 1 | – |
| Zurücknahme | 14 | 14 | 18 | 11 | 32 | 25 |
| Sonstige Erledigungsart | 3 | 5 | 7 | 13 | 10 | 18 |
| waren anhängig | | | | | | |
| ab Eingang beim OLG | | | | | | |
| mehr als 3 Monate bis einschl. 3 Monate | 227 | 238 | 298 | 302 | 525 | 540 |
| „ „ 6 „ bis einschl. 6 Monate | 59 | 42 | 15 | 33 | 74 | 75 |
| „ „ 12 „ „ „ 12 „ | 22 | 22 | 1 | 2 | 23 | 24 |
| mehr als 12 Monate | 11 | 4 | 1 | – | 12 | 4 |
| ab Verkündung des angefochtenen Urteils | | | | | | |
| mehr als 3 Monate bis einschl. 3 Monate | 10 | 12 | 12 | 17 | 22 | 29 |
| „ „ 6 „ bis einschl. 6 Monate | 173 | 176 | 246 | 224 | 419 | 400 |
| „ „ 12 „ „ „ 12 „ | 108 | 96 | 50 | 89 | 158 | 185 |
| „ „ 12 „ „ „ 12 „ | 28 | 22 | 7 | 7 | 35 | 29 |
| Geschäftsentwicklung der Rechtsbeschwerdeverfahren | | | | | | |
| Aus dem Vorjahr übernommene unerledigte Verfahren | 59 | 107 | 17 | 23 | 76 | 130 |
| Neuzugänge ¹⁾ | 461 | 465 | 305 | 410 | 766 | 875 |
| Erledigte Verfahren ¹⁾ | 414 | 533 | 299 | 409 | 713 | 942 |
| Unerledigte Verfahren am Jahresende | 107 | 40 | 23 | 24 | 130 | 64 |
| Von den erledigten Verfahren richteten sich gegen | | | | | | |
| ein Urteil eines | | | | | | |
| Strafrichters | 2 | – | 161 | 2 | 163 | 2 |
| Richters/Jugendrichters für Bußgeldsachen | 412 | 533 | 135 | 407 | 547 | 940 |
| sonstigen Spruchkörpers | – | – | 3 | – | 3 | – |
| die Verfahren wurden erledigt durch | | | | | | |
| Urteil oder Beschluß | 250 | 297 | 164 | 227 | 414 | 524 |
| Einstellung | 9 | 4 | 4 | 8 | 13 | 12 |
| Verwerfung des Zulassungsantrags | 112 | 171 | 107 | 128 | 219 | 299 |
| Zurücknahme | 36 | 45 | 15 | 25 | 51 | 70 |
| sonstige Erledigungsart | 7 | 16 | 9 | 21 | 16 | 37 |
| waren anhängig | | | | | | |
| ab Eingang beim OLG | | | | | | |
| mehr als 1 Monat bis einschl. 1 Monat | 183 | 262 | 236 | 308 | 419 | 570 |
| „ „ 3 Monate bis einschl. 3 Monate | 158 | 186 | 56 | 79 | 214 | 265 |
| „ „ 6 „ „ „ 6 „ | 43 | 49 | 5 | 21 | 48 | 70 |
| „ „ 12 „ „ „ 12 „ | 21 | 31 | 1 | 1 | 22 | 32 |
| mehr als 12 Monate | 9 | 5 | 1 | – | 10 | 5 |
| ab Verkündung des angefochtenen Urteils/Beschlusses | | | | | | |
| mehr als 3 Monate bis einschl. 3 Monate | 34 | 67 | 34 | 61 | 68 | 128 |
| „ „ 6 Monate bis einschl. 6 Monate | 256 | 321 | 209 | 260 | 465 | 581 |
| „ „ 12 „ „ „ 12 „ | 96 | 116 | 51 | 83 | 147 | 199 |
| mehr als 12 Monate | 28 | 29 | 5 | 5 | 33 | 34 |
| Sonstiger Geschäftsanfall | | | | | | |
| Beschwerden in Strafsachen (einschl. Kostenbeschwerden) | 775 | 825 | 869 | 880 | 1 644 | 1 705 |
| Anträge auf Haftentscheidung (§§ 121 ff StPO) | 653 | 531 | 366 | 279 | 1 019 | 810 |
| Anträge nach § 99 BRAGO | 167 | 228 | 528 | 484 | 695 | 712 |

1) Ohne Abgaben innerhalb eines Gerichts. – 2) Große Strafkammer (erstinstanzliche Verfahren) und kleine Strafkammer (Berufungen gegen Schöffengerichtsurteile).

Schaubild 3

Oberlandesgerichts- und Landgerichtsbezirke in Baden-Württemberg

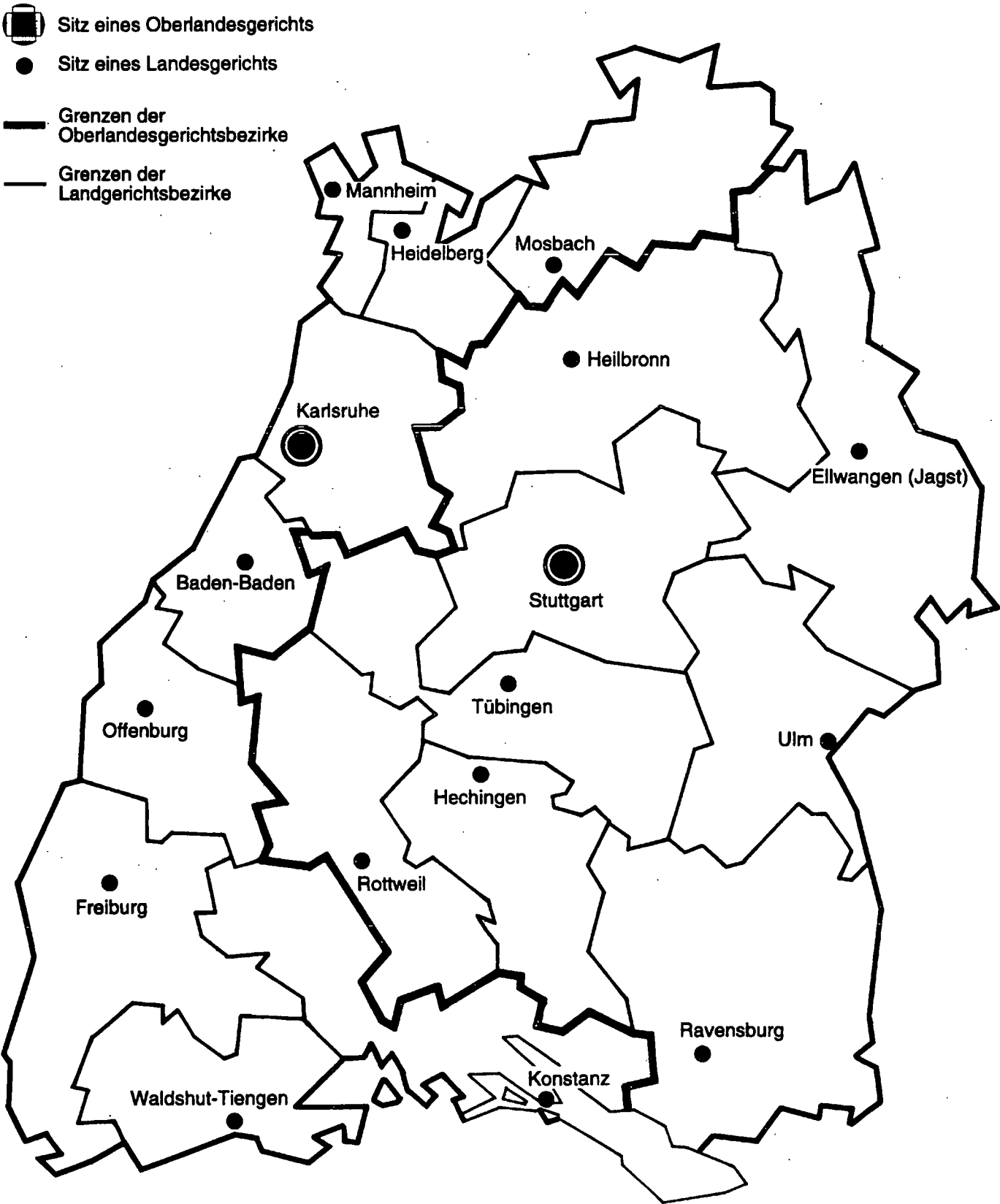

13. Abgeurteilte und Verurteilte in Baden-Württemberg*) seit 1983

| Jahr | Abgeurteilte insgesamt | Verurteilte | | | Zu- (+) bzw. Abnahme (-) der Verurteilten | | Nichtdeutsche Verurteilte | |
|------|---------------------------|-------------|----------|--------------------------------|----------------------------------------------|--------|------------------------------|------|
| | | zusammen | und zwar | | | | | |
| | | | weiblich | wegen Verkehrs- delikten | Anzahl | % | Anzahl | % |
| 1983 | 138 852 | 115 372 | 17 389 | 47 185 | + 3 460 | + 3,1 | 17 181 | 14,9 |
| 1984 | 136 779 | 112 839 | 17 434 | 44 767 | - 2 533 | - 2,2 | 15 674 | 13,9 |
| 1985 | 134 502 | 110 037 | 17 528 | 42 695 | - 2 802 | - 2,5 | 15 939 | 14,5 |
| 1986 | 133 891 | 109 292 | 17 756 | 42 501 | - 745 | - 0,7 | 17 308 | 15,8 |
| 1987 | 133 013 | 108 487 | 17 360 | 42 583 | - 805 | - 0,7 | 18 250 | 16,8 |
| 1988 | 135 158 | 110 671 | 17 977 | 44 281 | + 2 184 | + 2,0 | 19 553 | 17,7 |
| 1989 | 133 011 | 109 132 | 17 582 | 44 385 | - 1 539 | - 1,4 | 21 132 | 19,4 |
| 1990 | 129 821 | 106 343 | 16 502 | 43 384 | - 2 789 | - 2,6 | 22 079 | 20,8 |
| 1991 | 126 667 | 105 668 | 15 979 | 43 032 | - 675 | - 0,6 | 25 118 | 23,8 |
| 1992 | 126 309 | 106 502 | 16 033 | 41 370 | + 834 | + 0,8 | 30 941 | 29,1 |
| 1993 | 139 604 | 120 076 | 16 832 | 41 868 | + 13 574 | + 12,8 | 44 006 | 36,7 |
| 1994 | 143 587 | 122 730 | 16 761 | 43 173 | + 2 654 | + 2,2 | 44 825 | 36,5 |
| 1995 | 139 519 | 118 293 | 16 829 | 41 995 | + 4 437 | + 3,6 | 39 396 | 33,3 |
| 1996 | 140 179 | 118 550 | 17 020 | 40 682 | + 257 | + 0,2 | 37 926 | 32,0 |

*) Einschließlich Verkehrsdelinquenten.

14. Verurteilte und Verurteiltenziffern in Baden-Württemberg seit 1983 nach Personengruppen

| Jahr | Verurteilte insgesamt | | Davon | | | | | |
|------|-----------------------|---------------------|------------|---------------------|----------------|---------------------|-------------|---------------------|
| | | | Erwachsene | | Heranwachsende | | Jugendliche | |
| | Anzahl | Verurteiltenziffern | Anzahl | Verurteiltenziffern | Anzahl | Verurteiltenziffern | Anzahl | Verurteiltenziffern |
| 1983 | 115 372 | 1 475 | 82 589 | 1 235 | 17 754 | 3 560 | 15 029 | 2 362 |
| 1984 | 112 839 | 1 438 | 82 966 | 1 231 | 16 781 | 3 356 | 13 092 | 2 141 |
| 1985 | 110 037 | 1 395 | 82 835 | 1 216 | 15 828 | 3 168 | 11 374 | 1 981 |
| 1986 | 109 292 | 1 376 | 84 395 | 1 221 | 15 049 | 3 072 | 9 848 | 1 821 |
| 1987 | 108 487 | 1 356 | 84 907 | 1 210 | 14 831 | 3 098 | 8 749 | 1 746 |
| 1988 | 110 671 | 1 385 | 87 884 | 1 242 | 14 476 | 3 146 | 8 311 | 1 812 |
| 1989 | 109 132 | 1 354 | 89 352 | 1 242 | 12 890 | 2 967 | 6 890 | 1 597 |
| 1990 | 106 343 | 1 298 | 88 556 | 1 202 | 11 708 | 2 825 | 6 079 | 1 480 |
| 1991 | 105 668 | 1 267 | 90 052 | 1 194 | 10 803 | 2 752 | 4 813 | 1 190 |
| 1992 | 106 502 | 1 259 | 90 540 | 1 179 | 11 028 | 2 957 | 4 934 | 1 210 |
| 1993 | 120 076 | 1 402 | 102 449 | 1 313 | 12 358 | 3 496 | 5 269 | 1 292 |
| 1994 | 122 730 | 1 424 | 105 158 | 1 337 | 12 460 | 3 686 | 5 112 | 1 236 |
| 1995 | 118 293 | 1 368 | 101 168 | 1 282 | 11 474 | 3 445 | 5 651 | 1 335 |
| 1996 | 118 550 | 1 365 | 100 027 | 1 263 | 12 096 | 3 684 | 6 427 | 1 475 |

15. Verurteilungsziffern insgesamt sowie nach Deutschen und Ausländern in Baden-Württemberg seit 1980 nach Altersgruppen

| Jahr | Verurteilte je 100 000 der Bevölkerung | | | | | | | |
|-----------|----------------------------------------|---------------------------------------------|---------|---------|---------|---------|---------|-------------|
| | insgesamt | davon im Alter von ... bis unter ... Jahren | | | | | | |
| | | 14 – 18 | 18 – 21 | 21 – 25 | 25 – 30 | 30 – 40 | 40 – 50 | 50 und mehr |
| Insgesamt | | | | | | | | |
| 1980 | 1 388 | 2 036 | 3 560 | 3 033 | 2 174 | 1 672 | 1 099 | 323 |
| 1985 | 1 395 | 1 981 | 3 168 | 2 878 | 2 252 | 1 743 | 1 178 | 357 |
| 1990 | 1 298 | 1 480 | 2 825 | 2 717 | 2 180 | 1 674 | 1 170 | 392 |
| 1995 | 1 368 | 1 335 | 3 445 | 3 664 | 2 449 | 1 746 | 1 208 | 372 |
| 1996 | 1 365 | 1 475 | 3 684 | 3 694 | 2 419 | 1 725 | 1 172 | 387 |
| Deutsche | | | | | | | | |
| 1980 | 1 263 | 2 003 | 3 459 | 2 812 | 1 982 | 1 528 | 1 010 | 303 |
| 1985 | 1 302 | 1 887 | 3 116 | 2 756 | 2 100 | 1 671 | 1 132 | 335 |
| 1990 | 1 136 | 1 262 | 2 616 | 2 391 | 1 893 | 1 495 | 1 103 | 366 |
| 1995 | 1 041 | 1 049 | 2 697 | 2 631 | 1 782 | 1 399 | 1 077 | 343 |
| 1996 | 1 061 | 1 179 | 2 960 | 2 737 | 1 790 | 1 397 | 1 061 | 360 |
| Ausländer | | | | | | | | |
| 1980 | 2 675 | 2 417 | 4 632 | 4 744 | 3 252 | 2 483 | 1 949 | 994 |
| 1985 | 2 353 | 2 834 | 3 652 | 4 049 | 3 516 | 2 170 | 1 612 | 906 |
| 1990 | 2 779 | 2 558 | 4 263 | 5 258 | 4 475 | 2 966 | 1 612 | 927 |
| 1995 | 3 695 | 2 619 | 6 150 | 7 479 | 5 815 | 3 929 | 1 941 | 804 |
| 1996 | 3 493 | 2 834 | 6 373 | 6 952 | 5 423 | 3 778 | 1 816 | 762 |

16. Straßenverkehrsdelinquenten in Baden-Württemberg 1995 und 1996 nach Delikten und Personengruppen

| Straftaten im Straßenverkehr (§§ des Strafgesetzbuches) | Jahr | Abge- urteilte insgesamt | Verurteilte | | | | | | | | darunter Nicht- deutsche |
|------------------------------------------------------------|------|--------------------------------|---------------|---------------|----------------------|----------------|----------------------|---------------|----------------------|--------|--------------------------------|
| | | | zu- sammen | davon | | | | | | | |
| | | | | Erwachsene | | Heranwachsende | | Jugendliche | | | |
| | | | | zu- sammen | darunter weiblich | zu- sammen | darunter weiblich | zu- sammen | darunter weiblich | | |
| Nach dem Strafgesetzbuch zusammen | 1995 | 35 518 | 33 069 | 30 111 | 3 423 | 2 726 | 278 | 232 | 8 | 5 801 | |
| | 1996 | 35 337 | 32 850 | 29 811 | 3 528 | 2 792 | 355 | 247 | 15 | 5 379 | |
| davon | | | | | | | | | | | |
| Flucht nach Verkehrsunfall (142) | 1995 | 7 043 | 5 937 | 5 150 | 896 | 711 | 93 | 76 | 3 | 1 301 | |
| | 1996 | 7 091 | 5 904 | 5 049 | 925 | 776 | 132 | 79 | 8 | 1 211 | |
| darunter | | | | | | | | | | | |
| i.V. mit Trunkenheit | 1995 | 1 592 | 1 526 | 1 402 | 152 | 113 | 2 | 11 | – | 263 | |
| | 1996 | 1 502 | 1 452 | 1 308 | 163 | 127 | 5 | 17 | 2 | 219 | |
| Fahrlässige Tötung (222) i.V. mit Verkehrsunfall | 1995 | 270 | 234 | 199 | 35 | 31 | 3 | 4 | 1 | 33 | |
| | 1996 | 248 | 214 | 170 | 20 | 41 | 3 | 3 | – | 40 | |
| darunter | | | | | | | | | | | |
| i.V. mit Trunkenheit | 1995 | 42 | 42 | 35 | 2 | 7 | – | – | – | 9 | |
| | 1996 | 48 | 48 | 33 | 1 | 14 | – | 1 | – | 5 | |
| Fahrlässige Körperverletzung (230) i.V. mit Verkehrsunfall | 1995 | 5 822 | 5 311 | 4 472 | 729 | 794 | 123 | 45 | – | 1 040 | |
| | 1996 | 5 824 | 5 271 | 4 406 | 794 | 817 | 143 | 48 | 4 | 1 002 | |
| darunter | | | | | | | | | | | |
| i.V. mit Trunkenheit | 1995 | 1 435 | 1 404 | 1 263 | 87 | 126 | 11 | 15 | – | 226 | |
| | 1996 | 1 418 | 1 394 | 1 236 | 114 | 147 | 9 | 11 | – | 199 | |
| Gefährdung des Straßenverkehrs nach 315 b | 1995 | 253 | 160 | 131 | 4 | 21 | 1 | 8 | 1 | 44 | |
| | 1996 | 233 | 161 | 134 | 10 | 25 | 1 | 2 | – | 40 | |
| nach 315 c | 1995 | 4 673 | 4 258 | 3 826 | 469 | 404 | 19 | 28 | 2 | 705 | |
| | 1996 | 4 378 | 3 994 | 3 569 | 437 | 388 | 33 | 37 | 1 | 631 | |
| Trunkenheit im Verkehr ohne Straßenverkehrsgefährdung | 1995 | 17 317 | 17 031 | 16 204 | 1 279 | 762 | 39 | 65 | – | 2 668 | |
| | 1996 | 17 438 | 17 184 | 13 368 | 1 324 | 741 | 43 | 75 | 2 | 2 451 | |
| Volltrunkenheit (323 a) i.V. mit Verkehrsunfall | 1995 | 140 | 138 | 129 | 15 | 3 | – | 6 | 1 | 10 | |
| | 1996 | 125 | 122 | 115 | 18 | 4 | – | 3 | – | 4 | |
| Gegen das Straßenverkehrsgesetz | 1995 | 10 192 | 8 926 | 7 716 | 938 | 884 | 97 | 326 | 30 | 4 200 | |
| | 1996 | 9 097 | 7 832 | 6 601 | 839 | 863 | 119 | 368 | 21 | 3 152 | |
| Vergehen im Straßenverkehr insgesamt | 1995 | 45 710 | 41 995 | 37 827 | 4 361 | 3 610 | 375 | 558 | 38 | 10 001 | |
| | 1996 | 44 434 | 40 682 | 36 412 | 4 367 | 3 655 | 474 | 615 | 36 | 8 531 | |
| darunter | | | | | | | | | | | |
| in Trunkenheit zusammen | 1995 | 23 922 | 23 447 | 22 047 | 1 902 | 1 278 | 62 | 122 | 3 | 3 665 | |
| | 1996 | 23 700 | 23 276 | 21 878 | 1 965 | 1 262 | 73 | 136 | 5 | 3 285 | |

17. Verurteilte in Baden-Württemberg 1995 und 1996 nach Hauptdelikts- und Personengruppen

| Straftaten (§§ des Strafgesetzbuches) | Jahr | Verurteilte | | | | | | | | |
|-----------------------------------------------------------------------------------------------------------------|-------------|----------------|---------------|---------------|----------------|---------------|---------------|----------------|---------------|---------------|
| | | Erwachsene | | | Heranwachsende | | | Jugendliche | | |
| | | ins- gesamt | männ- lich | weib- lich | ins- gesamt | männ- lich | weib- lich | ins- gesamt | männ- lich | weib- lich |
| Nach dem Strafgesetzbuch zusammen | 1995 | 77 696 | 65 269 | 12 427 | 8 478 | 7 453 | 1 025 | 4 810 | 4 332 | 478 |
| | 1996 | 77 651 | 65 260 | 12 391 | 8 799 | 7 652 | 1 147 | 5 401 | 4 744 | 657 |
| Straftaten nach dem StGB (ohne Straftaten im Straßenverkehr) | 1995 | 47 585 | 38 581 | 9 004 | 5 752 | 5 005 | 747 | 4 578 | 4 108 | 470 |
| | 1996 | 47 840 | 38 977 | 8 863 | 6 007 | 5 215 | 792 | 5 154 | 4 512 | 642 |
| davon gegen den Staat, die öffentliche Ordnung und im Amt (80-168, außer 142; 331-358) | 1995 | 2 238 | 1 852 | 386 | 278 | 243 | 35 | 129 | 107 | 22 |
| | 1996 | 2 121 | 1 747 | 374 | 311 | 262 | 49 | 162 | 133 | 29 |
| gegen die sexuelle Selbstbestimmung (174-184 c) | 1995 | 788 | 698 | 90 | 52 | 39 | 13 | 41 | 41 | – |
| | 1996 | 785 | 707 | 78 | 71 | 57 | 14 | 42 | 42 | – |
| andere gegen die Person (169-173; 185-241 a, ohne 222, 230 i.V. mit Verkehrsunfall) | 1995 | 8 215 | 7 587 | 628 | 1 008 | 926 | 82 | 721 | 671 | 50 |
| | 1996 | 8 255 | 7 658 | 597 | 1 109 | 1 049 | 60 | 1 030 | 939 | 91 |
| Diebstahl und Unterschlagung (242-248 c) | 1995 | 16 415 | 12 144 | 4 271 | 2 557 | 2 233 | 324 | 2 665 | 2 346 | 319 |
| | 1996 | 16 193 | 12 233 | 3 960 | 2 546 | 2 189 | 357 | 2 769 | 2 352 | 417 |
| Raub und Erpressung, räub. Angriff auf Kraftfahrer (249-256, 316 a) | 1995 | 574 | 554 | 20 | 196 | 193 | 3 | 261 | 258 | 3 |
| | 1996 | 590 | 550 | 40 | 243 | 237 | 6 | 373 | 357 | 16 |
| andere Vermögensdelikte (257-305) | 1995 | 18 365 | 14 813 | 3 552 | 1 594 | 1 306 | 288 | 728 | 652 | 76 |
| | 1996 | 18 923 | 15 184 | 3 739 | 1 675 | 1 374 | 301 | 760 | 672 | 88 |
| gemeingefährliche Straftaten (306-330 a, ohne 315 b, 315 c, 316, 316 a und 323 a i.V. mit Verkehrsunfall) | 1995 | 990 | 933 | 57 | 67 | 65 | 2 | 33 | 33 | – |
| | 1996 | 973 | 898 | 75 | 52 | 47 | 5 | 18 | 17 | 1 |
| Straftaten im Straßenverkehr (142, 315 b, 315 c, 316 und 222, 230, 323 a i.V. mit Verkehrsunfall) | 1995 | 30 111 | 26 688 | 3 423 | 2 726 | 2 448 | 278 | 232 | 224 | 8 |
| | 1996 | 29 811 | 26 283 | 3 528 | 2 792 | 2 437 | 355 | 247 | 232 | 15 |
| Straftaten nach anderen Bundes- und Landesgesetzen zusammen | 1995 | 23 472 | 20 891 | 2 581 | 2 996 | 2 745 | 251 | 841 | 774 | 67 |
| | 1996 | 22 376 | 19 920 | 2 456 | 3 297 | 2 990 | 307 | 1 026 | 964 | 62 |
| darunter Betäubungsmittelgesetz | 1995 | 4 191 | 3 694 | 497 | 1 135 | 1 048 | 87 | 265 | 236 | 29 |
| | 1996 | 4 906 | 4 381 | 525 | 1 367 | 1 255 | 112 | 424 | 388 | 36 |
| Ausländer- und Asylverfahrensgesetz | 1995 | 6 310 | 5 802 | 508 | 518 | 470 | 48 | 39 | 35 | 4 |
| | 1996 | 6 146 | 5 599 | 547 | 594 | 545 | 49 | 41 | 37 | 4 |
| Straftaten insgesamt | 1995 | 101 168 | 86 160 | 15 008 | 11 474 | 10 198 | 1 276 | 5 651 | 5 106 | 545 |
| | 1996 | 100 027 | 85 180 | 14 847 | 12 096 | 10 642 | 1 454 | 6 427 | 5 708 | 719 |
| darunter im Straßenverkehr zusammen (StGB und StVG) | 1995 | 37 827 | 33 466 | 4 361 | 3 610 | 3 235 | 375 | 558 | 520 | 38 |
| | 1996 | 36 412 | 32 045 | 4 367 | 3 655 | 3 181 | 474 | 615 | 579 | 36 |
| darunter in Trunkenheit | 1995 | 22 047 | 20 145 | 1 902 | 1 278 | 1 216 | 62 | 122 | 119 | 3 |
| | 1996 | 21 878 | 19 913 | 1 965 | 1 262 | 1 189 | 73 | 136 | 131 | 5 |

18. Verurteiltenziffern in Baden-Württemberg 1995 und 1996 nach Hauptdelikts- und Personengruppen

| Straftaten (§§ des Strafgesetzbuches) | Jahr | Verurteilte | | | | | | | | |
|-----------------------------------------------------------------------------------------------------------------|-------------|----------------|---------------|---------------|----------------|---------------|---------------|----------------|---------------|---------------|
| | | Erwachsene | | | Heranwachsende | | | Jugendliche | | |
| | | ins- gesamt | männ- lich | weib- lich | ins- gesamt | männ- lich | weib- lich | ins- gesamt | männ- lich | weib- lich |
| Nach dem Strafgesetzbuch zusammen | 1995 | 985 | 1 716 | 304 | 2 546 | 4 406 | 626 | 1 137 | 1 996 | 232 |
| | 1996 | 980 | 1 709 | 302 | 2 680 | 4 582 | 711 | 1 239 | 2 125 | 309 |
| Straftaten nach dem StGB (ohne Straftaten im Straßenverkehr) | 1995 | 603 | 1 014 | 220 | 1 727 | 2 959 | 456 | 1 082 | 1 893 | 228 |
| | 1996 | 604 | 1 021 | 216 | 1 830 | 3 123 | 491 | 1 183 | 2 021 | 302 |
| davon | | | | | | | | | | |
| gegen den Staat, die öffentliche Ordnung und im Amt (80-168, außer 142; 331-359) | 1995 | 28 | 49 | 9 | 84 | 144 | 21 | 31 | 49 | 11 |
| | 1996 | 27 | 46 | 9 | 95 | 157 | 30 | 37 | 60 | 14 |
| gegen die sexuelle Selbstbestimmung (174-184 c) | 1995 | 10 | 18 | 2 | 16 | 23 | 8 | 10 | 19 | – |
| | 1996 | 10 | 19 | 2 | 22 | 34 | 9 | 10 | 19 | – |
| andere gegen die Person (169-173; 185-241 a, ohne 222, 230 i.V. mit Verkehrsunfall) | 1995 | 104 | 200 | 15 | 303 | 547 | 50 | 170 | 309 | 24 |
| | 1996 | 104 | 201 | 15 | 338 | 628 | 37 | 236 | 421 | 43 |
| Diebstahl und Unterschlagung (242-248 c) | 1995 | 208 | 319 | 105 | 768 | 1 320 | 198 | 630 | 1 081 | 155 |
| | 1996 | 204 | 320 | 97 | 776 | 1 311 | 221 | 635 | 1 054 | 196 |
| Raub und Erpressung, räub. Angriff auf Kraftfahrer (249-256, 316 a) | 1995 | 7 | 15 | 1 | 59 | 114 | 2 | 62 | 119 | 2 |
| | 1996 | 7 | 14 | 1 | 74 | 142 | 4 | 86 | 160 | 8 |
| andere Vermögensdelikte (257-305) | 1995 | 233 | 390 | 87 | 479 | 772 | 176 | 172 | 301 | 37 |
| | 1996 | 239 | 398 | 91 | 510 | 823 | 187 | 174 | 301 | 41 |
| gemeingefährliche Straftaten (306-330 a, ohne 315 b, 315 c, 316, 316 a und 323 a i.V. mit Verkehrsunfall) | 1995 | 13 | 25 | 1 | 20 | 38 | 1 | 8 | 15 | – |
| | 1996 | 12 | 24 | 2 | 16 | 28 | 3 | 4 | 8 | 1 |
| Straftaten im Straßenverkehr (142, 315 b, 315 c, 316 und 222, 230, 323 a i.V. mit Verkehrsunfall) | 1995 | 382 | 702 | 84 | 819 | 1 447 | 170 | 55 | 103 | 4 |
| | 1996 | 376 | 688 | 86 | 850 | 1 459 | 220 | 57 | 104 | 7 |
| Straftaten nach anderen Bundes- und Landesgesetzen zusammen | 1995 | 298 | 549 | 63 | 899 | 1 622 | 153 | 199 | 356 | 33 |
| | 1996 | 282 | 522 | 59 | 1 004 | 1 791 | 191 | 235 | 432 | 29 |
| darunter | | | | | | | | | | |
| Betäubungsmittelgesetz | 1995 | 53 | 97 | 12 | 341 | 620 | 53 | 63 | 109 | 14 |
| | 1996 | 62 | 115 | 13 | 416 | 752 | 69 | 97 | 174 | 17 |
| Ausländer- und Asylverfahrensgesetz | 1995 | 80 | 153 | 13 | 155 | 277 | 30 | 10 | 16 | 2 |
| | 1996 | 77 | 147 | 14 | 181 | 326 | 30 | 10 | 16 | 2 |
| Straftaten insgesamt | 1995 | 1 282 | 2 265 | 367 | 3 445 | 6 028 | 779 | 1 335 | 2 353 | 264 |
| | 1996 | 1 263 | 2 231 | 362 | 3 684 | 6 372 | 901 | 1 475 | 2 557 | 338 |
| darunter | | | | | | | | | | |
| im Straßenverkehr zusammen (StGB und StVG) | 1995 | 479 | 880 | 107 | 1 084 | 1 912 | 229 | 132 | 240 | 18 |
| | 1996 | 460 | 839 | 106 | 1 113 | 1 905 | 294 | 141 | 259 | 17 |
| darunter | | | | | | | | | | |
| in Trunkenheit | 1995 | 279 | 530 | 47 | 384 | 719 | 38 | 29 | 55 | 2 |
| | 1996 | 276 | 522 | 48 | 384 | 712 | 45 | 31 | 59 | 2 |

19. Wegen Straftaten gegen das BtMG*) rechtskräftig Verurteilte in Baden-Württemberg seit 1980 nach Altersgruppen

| Jahr | Verurteilte insgesamt | Davon waren zur Zeit der Tat im Alter von ... bis unter ... Jahren | | | | | | | | | | | |
|-----------|-----------------------|--------------------------------------------------------------------|------|----------------|------|------------|------|---------|------|---------|------|-------------|-----|
| | | Jugendliche | | Heranwachsende | | Erwachsene | | | | | | | |
| | | 14 – 18 | | 18 – 21 | | 21 – 25 | | 25 – 30 | | 30 – 40 | | 40 und mehr | |
| | | Anzahl | % | Anzahl | % | Anzahl | % | Anzahl | % | Anzahl | % | Anzahl | % |
| Insgesamt | | | | | | | | | | | | | |
| 1980 | 2 503 | 242 | 9,7 | 882 | 35,2 | 810 | 32,4 | 405 | 16,2 | 135 | 5,4 | 29 | 1,1 |
| 1984 | 2 980 | 136 | 4,6 | 822 | 27,6 | 979 | 32,8 | 734 | 24,6 | 271 | 9,1 | 38 | 1,3 |
| 1988 | 2 893 | 108 | 3,7 | 644 | 22,3 | 908 | 31,4 | 753 | 26,0 | 430 | 14,9 | 50 | 1,7 |
| 1992 | 3 448 | 141 | 4,1 | 685 | 19,9 | 961 | 27,9 | 882 | 25,6 | 691 | 20,0 | 88 | 2,6 |
| 1993 | 4 099 | 187 | 4,6 | 772 | 18,8 | 1 102 | 26,9 | 1 101 | 26,9 | 819 | 20,0 | 118 | 2,8 |
| 1994 | 5 031 | 181 | 3,6 | 932 | 18,5 | 1 451 | 28,8 | 1 319 | 26,2 | 1 003 | 19,9 | 145 | 2,9 |
| 1995 | 5 591 | 265 | 4,7 | 1 135 | 20,3 | 1 583 | 28,3 | 1 300 | 23,3 | 1 111 | 19,9 | 197 | 3,5 |
| 1996 | 6 697 | 424 | 6,3 | 1 367 | 20,4 | 1 858 | 27,7 | 1 524 | 22,8 | 1 272 | 19,0 | 252 | 3,8 |
| Deutsche | | | | | | | | | | | | | |
| 1980 | 2 189 | 224 | 10,2 | 820 | 37,5 | 714 | 32,6 | 337 | 15,4 | 82 | 3,7 | 12 | 0,6 |
| 1984 | 2 617 | 126 | 4,8 | 750 | 28,6 | 860 | 32,9 | 652 | 24,9 | 211 | 8,1 | 18 | 0,7 |
| 1988 | 2 347 | 87 | 3,7 | 526 | 22,4 | 759 | 32,3 | 622 | 26,5 | 324 | 13,8 | 29 | 1,3 |
| 1992 | 2 486 | 90 | 3,6 | 474 | 19,1 | 696 | 28,0 | 639 | 25,7 | 527 | 21,2 | 60 | 2,4 |
| 1993 | 2 689 | 118 | 4,4 | 486 | 18,1 | 668 | 24,8 | 722 | 26,9 | 611 | 22,7 | 84 | 3,1 |
| 1994 | 3 163 | 116 | 3,7 | 573 | 18,1 | 857 | 27,1 | 830 | 26,2 | 680 | 21,5 | 107 | 3,4 |
| 1995 | 3 679 | 184 | 5,0 | 745 | 20,3 | 991 | 26,9 | 855 | 23,2 | 766 | 20,8 | 138 | 3,8 |
| 1996 | 4 572 | 308 | 6,7 | 963 | 21,1 | 1 202 | 26,3 | 1 005 | 22,0 | 917 | 20,0 | 177 | 3,9 |
| Ausländer | | | | | | | | | | | | | |
| 1980 | 314 | 18 | 5,7 | 62 | 19,7 | 96 | 30,6 | 68 | 21,7 | 53 | 16,9 | 17 | 5,4 |
| 1984 | 363 | 10 | 2,8 | 72 | 19,8 | 119 | 32,8 | 82 | 22,6 | 60 | 16,5 | 20 | 5,5 |
| 1988 | 546 | 21 | 3,9 | 118 | 21,6 | 149 | 27,3 | 131 | 24,0 | 106 | 19,4 | 21 | 3,8 |
| 1992 | 962 | 51 | 5,3 | 211 | 21,9 | 265 | 27,5 | 243 | 25,3 | 164 | 17,0 | 28 | 2,9 |
| 1993 | 1 410 | 69 | 4,9 | 286 | 20,3 | 434 | 30,8 | 379 | 26,9 | 208 | 14,8 | 34 | 2,4 |
| 1994 | 1 868 | 65 | 3,5 | 359 | 19,2 | 594 | 31,8 | 489 | 26,2 | 323 | 17,3 | 38 | 2,0 |
| 1995 | 1 912 | 81 | 4,2 | 390 | 20,4 | 592 | 31,0 | 445 | 23,3 | 345 | 18,0 | 59 | 3,1 |
| 1996 | 2 125 | 116 | 5,5 | 404 | 19,0 | 656 | 30,9 | 519 | 24,4 | 355 | 16,7 | 75 | 3,5 |

*) Betäubungsmittelgesetz. – 1) Ohne Angehörige ausländischer Stationierungstreitkräfte.

Schaubild 4
Wegen Rauschgiftdelikten Verurteilte*) in Baden-Württemberg 1985 bis 1996 nach Altersgruppen

1980 = 100

| Jahr | Verurteilungen insgesamt | Wegen Rauschgiftdelikten Verurteilte zusammen: davon | Jugendliche (14 bis unter 18 Jahre) | Heranwachsende (18 bis unter 21 Jahre) | Erwachsene (21 bis unter 40 Jahre) |
|------|--------------------------|------------------------------------------------------|-------------------------------------|----------------------------------------|------------------------------------|
| 1985 | 100 | 100 | 100 | 100 | 100 |
| 1986 | 95 | 95 | 90 | 95 | 95 |
| 1987 | 100 | 100 | 95 | 100 | 100 |
| 1988 | 105 | 105 | 90 | 105 | 105 |
| 1989 | 110 | 110 | 95 | 110 | 110 |
| 1990 | 115 | 115 | 100 | 115 | 115 |
| 1991 | 120 | 120 | 105 | 120 | 120 |
| 1992 | 130 | 130 | 110 | 130 | 130 |
| 1993 | 150 | 150 | 120 | 150 | 150 |
| 1994 | 180 | 180 | 140 | 180 | 180 |
| 1995 | 210 | 210 | 160 | 210 | 210 |
| 1996 | 250 | 250 | 180 | 250 | 250 |

*) Ausschließlich wegen Straftaten gegen das Betäubungsmittelgesetz (BtMG) Verurteilte.

20. Verurteilte in Baden-Württemberg 1995 und 1996 nach strafbaren Handlungen und Personengruppen

| Gesetz §§ | Strafbare Handlung | Davon zur Zeit der Tat | | | | | | | |
|-------------------------|--------------------------------------------------------------------------------------------|--------------------------|--------|-------------|-------|----------------|-------|------------|-------|
| | | Verurteilte insgesamt | | Jugendliche | | Heranwachsende | | Erwachsene | |
| | | | | 14 – 18 | | 18 – 21 | | 21 – 25 | |
| | | 1995 | 1996 | 1995 | 1996 | 1995 | 1996 | 1995 | 1996 |
| StGB | 1. Straftaten nach dem Strafgesetzbuch (ohne Straßenverkehr) zusammen | 57 915 | 59 001 | 4 578 | 5 154 | 5 752 | 6 007 | 10 019 | 9 606 |
| 80-168 | 1.1 Straftaten gegen den Staat und die öffentliche Ordnung (ohne Straßenverkehr) | 2 604 | 2 551 | 128 | 162 | 278 | 307 | 504 | 427 |
| | darunter | | | | | | | | |
| 111-121 | Widerstand gegen die Staatsgewalt | 444 | 382 | 14 | 13 | 31 | 35 | 90 | 68 |
| | darunter | | | | | | | | |
| 113 | Widerstand gegen Vollstreckungsbeamte | 421 | 354 | 13 | 10 | 27 | 24 | 80 | 60 |
| 123-145 d (ohne 142) | Straftaten gegen die öffentliche Ordnung | 1 052 | 1 003 | 57 | 80 | 154 | 135 | 228 | 197 |
| | darunter | | | | | | | | |
| 123, 124 | Hausfriedensbruch | 429 | 480 | 6 | 36 | 48 | 66 | 108 | 109 |
| 146-152 a | Geld- und Wertzeichenfälschung | 107 | 104 | 1 | 1 | 12 | 5 | 17 | 10 |
| 153-163 | Falsche uneidliche Aussage und Meineid | 636 | 712 | 16 | 34 | 42 | 81 | 106 | 112 |
| | darunter | | | | | | | | |
| 153 | Falsche uneidliche Aussage | 338 | 430 | 15 | 30 | 36 | 74 | 70 | 81 |
| 154 | Meineid | 68 | 82 | 1 | 3 | 4 | 4 | 13 | 12 |
| 164, 165 | Falsche Verdächtigung | 232 | 258 | 11 | 18 | 20 | 30 | 43 | 32 |
| 169-241 a | 1.2 Straftaten gegen die Person (ohne Straßenverkehr) | 10 825 | 11 292 | 762 | 1 072 | 1 060 | 1 180 | 1 636 | 1 586 |
| | darunter | | | | | | | | |
| 169-173 | Straftaten gegen den Personenstand, die Ehe und die Familie | 611 | 615 | 1 | – | 1 | 8 | 20 | 17 |
| | darunter | | | | | | | | |
| 170 b | Verletzung der Unterhaltspflicht | 604 | 603 | 1 | – | 1 | 6 | 19 | 16 |
| 174-184 c | Straftaten gegen die sexuelle Selbstbestimmung | 881 | 898 | 41 | 42 | 52 | 71 | 107 | 113 |
| | darunter | | | | | | | | |
| 176 Abs. 1-3, 5 | Sexueller Mißbrauch von Kindern | 284 | 261 | 16 | 18 | 7 | 13 | 22 | 16 |
| 177 Abs. 1 | Vergewaltigung | 153 | 163 | 12 | 10 | 16 | 22 | 29 | 28 |
| 178 Abs. 1 | Sexuelle Nötigung | 113 | 100 | 12 | 13 | 3 | 11 | 16 | 11 |
| 180-181 a | Förderung sexueller Handlungen Minderjähriger, der Prostitution, Zuhälterei | 36 | 45 | 1 | – | 2 | 3 | 5 | 8 |
| 183, 183 a | Exhibitionistische Handlungen | 122 | 138 | – | – | 10 | 5 | 14 | 11 |
| 185-200 | Beleidigung | 1 834 | 1 902 | 24 | 44 | 118 | 125 | 283 | 240 |
| | darunter | | | | | | | | |
| 185 | Beleidigung | 1 800 | 1 866 | 21 | 44 | 118 | 125 | 283 | 238 |
| 211-222 | Straftaten gegen das Leben | 189 | 181 | 8 | 7 | 23 | 17 | 25 | 21 |
| | darunter | | | | | | | | |
| 211 | Mord | 49 | 50 | 3 | 3 | 7 | 3 | 11 | 7 |
| 212- 213 | Totschlag, Totschlag unter mildernden Umständen | 82 | 80 | 5 | 3 | 6 | 5 | 7 | 12 |
| 218, 218 c, 219 | Abbruch der Schwangerschaft | – | – | – | – | – | – | – | – |
| 222 | Fahrlässige Tötung | 52 | 50 | – | 1 | 10 | 8 | 6 | 2 |
| 223-233 | Körperverletzung | 5 975 | 6 370 | 626 | 919 | 754 | 825 | 980 | 989 |
| | darunter | | | | | | | | |
| 223 | Leichte Körperverletzung | 2 817 | 3 102 | 235 | 363 | 297 | 327 | 447 | 477 |
| 223 a, 224-226 | Gefährliche Körperverletzung, schwere Körperverletzung und Körperverletzung mit Todesfolge | 2 193 | 2 440 | 370 | 525 | 339 | 401 | 403 | 418 |
| 230 | Fahrlässige Körperverletzung | 954 | 824 | 21 | 31 | 118 | 97 | 130 | 93 |
| 234-241 a | Straftaten gegen die persönliche Freiheit | 1 322 | 1 323 | 62 | 60 | 111 | 134 | 220 | 206 |
| | darunter | | | | | | | | |
| 240 | Nötigung | 949 | 901 | 45 | 39 | 84 | 105 | 157 | 137 |
| 241 | Bedrohung | 280 | 293 | 14 | 17 | 21 | 21 | 49 | 46 |

| im Alter von ... bis unter ... Jahren | | | | | | | | | | | | Gesetz §§ |
|---------------------------------------|--------|---------|--------|---------|-------|---------|-------|---------|-------|-------------|------|-------------------------|
| Erwachsene | | | | | | | | | | | | |
| 25 – 30 | | 30 – 40 | | 40 – 50 | | 50 – 60 | | 60 – 70 | | 70 und mehr | | |
| 1995 | 1996 | 1995 | 1996 | 1995 | 1996 | 1995 | 1996 | 1995 | 1996 | 1995 | 1996 | |
| 10 383 | 10 207 | 13 981 | 14 517 | 7 519 | 7 579 | 4 117 | 4 163 | 1 250 | 1 390 | 316 | 378 | StGB |
| 471 | 440 | 615 | 606 | 364 | 356 | 184 | 192 | 47 | 55 | 13 | 6 | 80-168 |
| 83 | 76 | 130 | 106 | 52 | 49 | 37 | 22 | 6 | 11 | 1 | 2 | 111-121 |
| 80 | 73 | 128 | 103 | 51 | 49 | 36 | 22 | 5 | 11 | 1 | 2 | 113 |
| 194 | 170 | 215 | 213 | 124 | 124 | 57 | 65 | 17 | 16 | 6 | 3 | 123-145 d (ohne 142) |
| 84 | 74 | 94 | 103 | 52 | 59 | 25 | 25 | 8 | 6 | 4 | 2 | 123, 124 |
| 27 | 21 | 28 | 28 | 18 | 28 | 3 | 10 | 1 | 1 | – | – | 146-152 a |
| 114 | 121 | 165 | 177 | 111 | 104 | 61 | 59 | 17 | 23 | 4 | 1 | 153-163 |
| 64 | 79 | 80 | 94 | 44 | 31 | 21 | 30 | 7 | 10 | 1 | 1 | 153 |
| 21 | 16 | 18 | 23 | 8 | 19 | 3 | 3 | – | 2 | – | – | 154 |
| 30 | 43 | 56 | 70 | 48 | 38 | 17 | 25 | 6 | 2 | 1 | – | 164, 165 |
| 1 843 | 1 817 | 2 785 | 2 950 | 1 508 | 1 467 | 880 | 817 | 281 | 309 | 70 | 94 | 169-241 a |
| 86 | 86 | 306 | 298 | 169 | 173 | 28 | 31 | – | 2 | – | – | 169-173 |
| 84 | 85 | 303 | 293 | 168 | 172 | 28 | 29 | – | 2 | – | – | 170 b |
| 155 | 132 | 274 | 269 | 137 | 138 | 83 | 82 | 29 | 39 | 3 | 12 | 174-184 c |
| 38 | 21 | 75 | 76 | 60 | 50 | 43 | 33 | 20 | 24 | 3 | 10 | 176 Abs. 1-3, 5 |
| 29 | 34 | 41 | 47 | 19 | 19 | 7 | 3 | – | – | – | – | 177 Abs. 1 |
| 22 | 11 | 38 | 24 | 15 | 15 | 4 | 10 | 3 | 5 | – | – | 178 Abs. 1 |
| 7 | 9 | 15 | 17 | 3 | 5 | 3 | 2 | – | 1 | – | – | 180-181 a |
| 20 | 15 | 43 | 56 | 17 | 25 | 14 | 20 | 4 | 5 | – | 1 | 183, 183 a |
| 334 | 324 | 459 | 523 | 301 | 314 | 217 | 210 | 85 | 102 | 13 | 20 | 185-200 |
| 330 | 322 | 452 | 513 | 292 | 309 | 210 | 202 | 82 | 96 | 12 | 17 | 185 |
| 32 | 26 | 51 | 55 | 30 | 33 | 16 | 20 | 3 | 2 | 1 | – | 211-222 |
| 12 | 12 | 11 | 15 | 4 | 6 | – | 3 | 1 | 1 | – | – | 211 |
| 13 | 8 | 28 | 24 | 14 | 16 | 8 | 11 | 1 | 1 | – | – | 212- 213 |
| – | – | – | – | – | – | – | – | – | – | – | – | 218, 218 c, 219 |
| 7 | 6 | 8 | 16 | 11 | 11 | 8 | 6 | 1 | – | 1 | – | 222 |
| 993 | 1 013 | 1 343 | 1 437 | 684 | 641 | 428 | 357 | 123 | 133 | 44 | 56 | 223-233 |
| 487 | 537 | 753 | 795 | 347 | 341 | 198 | 182 | 43 | 59 | 10 | 21 | 223 223 a, 224-226 |
| 357 | 371 | 384 | 439 | 192 | 172 | 111 | 79 | 31 | 30 | 6 | 5 | |
| 145 | 105 | 204 | 201 | 143 | 127 | 117 | 96 | 48 | 44 | 28 | 30 | 230 |
| 239 | 236 | 351 | 366 | 183 | 167 | 106 | 117 | 41 | 31 | 9 | 6 | 234-241 a |
| 171 | 157 | 252 | 243 | 125 | 119 | 81 | 75 | 26 | 23 | 8 | 3 | 240 |
| 47 | 47 | 71 | 81 | 41 | 38 | 23 | 33 | 13 | 8 | 1 | 2 | 241 |

Noch: 20. Verurteilte in Baden-Württemberg 1995 und 1996 nach strafbaren Handlungen und Personengruppen

| Gesetz §§ | Strafbare Handlung | Verurteilte insgesamt | | Davon zur Zeit der Tat | | | | | |
|--------------------------------|--------------------------------------------------------------------------------------------|--------------------------|--------|------------------------|-------|----------------|-------|------------|--------|
| | | | | Jugendliche | | Heranwachsende | | Erwachsene | |
| | | | | 14 – 18 | | 18 – 21 | | 21 – 25 | |
| | | 1995 | 1996 | 1995 | 1996 | 1995 | 1996 | 1995 | 1996 |
| 242-305 a | 1.3 Straftaten gegen das Vermögen darunter | 43 328 | 44 030 | 3 653 | 3 898 | 4 342 | 4 454 | 7 766 | 7 485 |
| 242-248 c | Diebstahl und Unterschlagung darunter | 21 637 | 21 508 | 2 665 | 2 769 | 2 557 | 2 546 | 3 890 | 3 818 |
| 242 | Einfacher Diebstahl | 16 346 | 16 446 | 1 652 | 1 768 | 1 480 | 1 536 | 2 784 | 2 742 |
| 243 Abs. 1 Nr. 1 | Einbruchdiebstahl | 3 150 | 2 999 | 714 | 653 | 771 | 665 | 652 | 649 |
| 244 Abs. 1 Nr. 1 u. 2 | Bewaffneter Diebstahl | 41 | 59 | 7 | 16 | 17 | 15 | 4 | 10 |
| 244 Abs. 1 Nr. 3 | Bandendiebstahl | 31 | 38 | 2 | 3 | 7 | 8 | 9 | 12 |
| 243 Abs. 1 Nr. 2-7 | Sonstiger schwerer Diebstahl | 853 | 868 | 212 | 243 | 165 | 199 | 181 | 178 |
| 246 | Unterschlagung | 967 | 878 | 47 | 60 | 85 | 88 | 202 | 178 |
| 248 b | Unbefugter Fahrzeuggebrauch | 128 | 94 | 27 | 21 | 20 | 15 | 29 | 22 |
| 249-256 | Raub und Erpressung davon | 1 004 | 1 164 | 260 | 369 | 191 | 233 | 207 | 197 |
| 249 | Einfacher Raub | 244 | 252 | 81 | 98 | 44 | 62 | 54 | 41 |
| 250, 251 | Schwerer Raub | 242 | 228 | 43 | 57 | 48 | 49 | 57 | 43 |
| 252, 255 | Räuberischer Diebstahl und räuberische Erpressung | 396 | 563 | 105 | 186 | 76 | 110 | 85 | 99 |
| 253 | Erpressung | 122 | 121 | 31 | 28 | 23 | 12 | 11 | 14 |
| 257-262 | Begünstigung und Hehlerei darunter | 928 | 904 | 103 | 93 | 157 | 171 | 208 | 200 |
| 257- 258, 258 a | Begünstigung | 256 | 242 | 21 | 18 | 35 | 43 | 56 | 56 |
| 259, 260 + 260 a | Sachhehlerei und gewerbliche Hehlerei | 666 | 654 | 82 | 75 | 122 | 126 | 150 | 144 |
| 263-266 b | Betrug und Untreue darunter | 13 916 | 14 494 | 221 | 242 | 869 | 970 | 2 304 | 2 215 |
| 263 | Betrug | 9 583 | 9 914 | 90 | 97 | 443 | 473 | 1 332 | 1 248 |
| 265 a | Erschleichen von Leistungen | 3 130 | 3 296 | 92 | 103 | 361 | 435 | 852 | 842 |
| 266 | Untreue | 309 | 306 | 1 | 4 | 9 | 6 | 33 | 30 |
| 267-282 | Urkundenfälschung darunter | 4 102 | 4 102 | 176 | 172 | 392 | 366 | 908 | 810 |
| 267 | Urkundenfälschung | 3 481 | 3 455 | 167 | 165 | 357 | 327 | 750 | 688 |
| 283-283 d | Konkursstraftaten | 131 | 200 | – | – | – | 2 | – | 5 |
| 284-302 a | Strafbarer Eigennutz darunter | 250 | 319 | 1 | 4 | 1 | 8 | 26 | 23 |
| 292, 293 | Jagd- und Fischwilderei | 51 | 70 | 1 | 4 | 1 | 5 | 9 | 8 |
| 303-305 a | Sachbeschädigung darunter | 1 360 | 1 339 | 227 | 249 | 175 | 158 | 223 | 217 |
| 303 | Sachbeschädigung | 1 219 | 1 186 | 166 | 186 | 148 | 131 | 203 | 187 |
| 306-323 c (ohne 315 b, 316) | 1.4 Gemeingefährliche Straftaten (ohne Straßenverkehr) darunter | 807 | 795 | 34 | 22 | 65 | 55 | 92 | 94 |
| 306-308 | Vorsätzliche Brandstiftung | 74 | 76 | 17 | 9 | 12 | 9 | 10 | 8 |
| 309 | Fahrlässige Brandstiftung | 65 | 48 | 4 | – | 7 | 5 | 6 | 4 |
| 315 + 315 a | Gefährdung des allgemeinen Verkehrs | 51 | 67 | 3 | – | 5 | 4 | 6 | 6 |
| 316 a | Räuberischer Angriff auf Kraftfahrer | 27 | 42 | 1 | 4 | 5 | 10 | 7 | 10 |
| 323 a | Volltrunkenheit ohne Verkehrsunfall | 503 | 500 | 6 | 4 | 25 | 20 | 51 | 56 |
| 324-330 a | 1.5 Straftaten gegen die Umwelt | 310 | 290 | – | – | 7 | 7 | 17 | 11 |
| 331-358 | 1.6 Straftaten im Amte | 41 | 43 | 1 | – | – | 4 | 4 | 3 |
| WStG | 2. Straftaten nach dem Wehrstrafgesetz | 139 | 163 | – | 2 | 48 | 53 | 72 | 88 |
| | 3. Straftaten nach anderen Bundesgesetzen (außer StGB, WStG, StVG) zusammen darunter | 18 244 | 18 704 | 515 | 656 | 2 064 | 2 381 | 4 166 | 4 208 |
| AuslG | Ausländergesetz | 2 585 | 2 901 | 2 | 7 | 124 | 174 | 483 | 566 |
| WaffG | Waffengesetz | 834 | 734 | 26 | 30 | 92 | 74 | 137 | 110 |
| LMBG | Lebensmittelgesetz (mit Milchgesetz) | 291 | 308 | – | – | 1 | 4 | 18 | 12 |
| BtMG | Gesetz über den Verkehr mit Betäubungs- mitteln | 5 591 | 6 697 | 265 | 424 | 1 135 | 1 367 | 1 583 | 1 858 |
| AsylVfG | Asylverfahrensgesetz | 4 282 | 3 880 | 37 | 34 | 394 | 420 | 1 239 | 1 041 |
| | 4. Straftaten gegen Landesgesetze | – | – | – | – | – | – | – | – |
| | 5. Straftaten (ohne Straßenverkehr) zusammen (Summe 1.-4.) | 76 298 | 77 868 | 5 093 | 5 812 | 7 864 | 8 441 | 14 257 | 13 902 |

| im Alter von ... bis unter ... Jahren | | | | | | | | | | | | Gesetz §§ |
|---------------------------------------|--------|---------|--------|---------|-------|---------|-------|---------|-------|-------------|------|--------------------------------|
| Erwachsene | | | | | | | | | | | | |
| 25 – 30 | | 30 – 40 | | 40 – 50 | | 50 – 60 | | 60 – 70 | | 70 und mehr | | |
| 1995 | 1996 | 1995 | 1996 | 1995 | 1996 | 1995 | 1996 | 1995 | 1996 | 1995 | 1996 | |
| 7 894 | 7 794 | 10 244 | 10 605 | 5 430 | 5 544 | 2 901 | 3 018 | 870 | 970 | 228 | 262 | 242-305 a |
| 3 623 | 3 523 | 4 472 | 4 471 | 2 229 | 2 155 | 1 412 | 1 405 | 595 | 601 | 194 | 220 | 242-248 c |
| 2 798 | 2 764 | 3 617 | 3 668 | 1 929 | 1 879 | 1 313 | 1 294 | 583 | 579 | 190 | 216 | 242 |
| 449 | 427 | 425 | 427 | 95 | 123 | 40 | 41 | 3 | 12 | 1 | 2 | 243 Abs. 1 Nr. 1 |
| 4 | 9 | 7 | 4 | 1 | 4 | 1 | 1 | – | – | – | – | 244 Abs. 1 Nr. 1 u. 2 |
| 7 | 5 | 5 | 8 | 1 | 2 | – | – | – | – | – | – | 244 Abs. 1 Nr. 3 |
| 134 | 100 | 112 | 97 | 33 | 38 | 10 | 11 | 5 | 2 | 1 | – | 243 Abs. 1 Nr. 2-7 |
| 184 | 171 | 257 | 221 | 147 | 98 | 40 | 54 | 3 | 6 | 2 | 2 | 246 |
| 18 | 15 | 22 | 15 | 11 | 3 | 1 | 1 | – | 2 | – | – | 248 b |
| 148 | 133 | 127 | 169 | 45 | 37 | 21 | 17 | 5 | 9 | – | – | 249-256 |
| 33 | 23 | 20 | 22 | 7 | 5 | 3 | 1 | 2 | – | – | – | 249 |
| 45 | 27 | 37 | 38 | 8 | 9 | 3 | 3 | 1 | 2 | – | – | 250, 251 |
| 56 | 69 | 47 | 80 | 17 | 10 | 9 | 6 | 1 | 3 | – | – | 252, 255 |
| 14 | 14 | 23 | 29 | 13 | 13 | 6 | 7 | 1 | 4 | – | – | 253 |
| 167 | 135 | 172 | 215 | 91 | 62 | 25 | 23 | 3 | 4 | 2 | 1 | 257-262 |
| 56 | 39 | 48 | 69 | 29 | 13 | 9 | 3 | 1 | – | 1 | 1 | 257- 258, 258 a |
| 110 | 95 | 122 | 143 | 61 | 47 | 16 | 20 | 2 | 4 | 1 | – | 259, 260 + 260 a |
| 2 706 | 2 693 | 3 983 | 4 216 | 2 451 | 2 597 | 1 158 | 1 256 | 205 | 277 | 19 | 28 | 263-266 b |
| 1 805 | 1 833 | 2 927 | 3 053 | 1 917 | 2 010 | 902 | 975 | 156 | 208 | 11 | 17 | 263 |
| 733 | 666 | 705 | 783 | 241 | 295 | 129 | 129 | 15 | 39 | 2 | 4 | 265 a |
| 41 | 38 | 89 | 104 | 99 | 74 | 28 | 36 | 9 | 10 | – | 4 | 266 |
| 939 | 1 008 | 1 091 | 1 083 | 390 | 445 | 170 | 180 | 30 | 38 | 6 | – | 267-282 |
| 760 | 820 | 920 | 890 | 345 | 377 | 149 | 152 | 27 | 36 | 6 | – | 267 |
| 7 | 16 | 40 | 53 | 54 | 70 | 25 | 45 | 4 | 8 | 1 | 1 | 283-283 d |
| 39 | 66 | 89 | 107 | 62 | 66 | 30 | 38 | 2 | 6 | – | 1 | 284-302 a |
| 10 | 14 | 13 | 16 | 9 | 11 | 8 | 8 | – | 3 | – | 1 | 292, 293 |
| 265 | 220 | 270 | 291 | 108 | 112 | 60 | 54 | 26 | 27 | 6 | 11 | 303-305 a |
| 245 | 208 | 263 | 279 | 106 | 107 | 56 | 50 | 26 | 27 | 6 | 11 | 303 |
| 132 | 119 | 249 | 263 | 144 | 137 | 70 | 77 | 19 | 17 | 2 | 11 | 306-323 c (ohne 315 b, 316) |
| 13 | 15 | 11 | 16 | 7 | 14 | 1 | 2 | 2 | 2 | 1 | 1 | 306-308 |
| 13 | 6 | 14 | 15 | 7 | 2 | 9 | 9 | 4 | 4 | 1 | 3 | 309 |
| 6 | 6 | 16 | 25 | 7 | 12 | 7 | 9 | 1 | 2 | – | 3 | 315 + 315 a |
| 6 | 6 | 7 | 11 | 1 | 1 | – | – | – | – | – | – | 316 a |
| 82 | 79 | 169 | 175 | 114 | 98 | 45 | 57 | 11 | 8 | – | 3 | 323 a |
| 37 | 30 | 77 | 87 | 62 | 60 | 75 | 53 | 32 | 37 | 3 | 5 | 324-330 a |
| 6 | 7 | 11 | 6 | 11 | 15 | 7 | 6 | 1 | 2 | – | – | 331-358 |
| 13 | 11 | 6 | 8 | – | 1 | – | – | – | – | – | – | WStG |
| 4 292 | 4 282 | 4 574 | 4 491 | 1 683 | 1 714 | 727 | 719 | 184 | 209 | 39 | 44 | |
| 666 | 724 | 841 | 909 | 333 | 343 | 98 | 132 | 30 | 40 | 8 | 6 | AuslG |
| 133 | 115 | 191 | 165 | 147 | 131 | 76 | 78 | 27 | 24 | 5 | 7 | WaffG |
| 39 | 43 | 95 | 98 | 63 | 87 | 65 | 45 | 10 | 14 | – | 5 | LMBG |
| 1 300 | 1 524 | 1 111 | 1 272 | 167 | 211 | 29 | 32 | 1 | 5 | – | 4 | BtMG |
| 1 373 | 1 191 | 1 041 | 956 | 169 | 200 | 25 | 29 | 3 | 8 | 1 | 1 | AsylVfG |
| – | – | – | – | – | – | – | – | – | – | – | – | |
| 14 688 | 14 500 | 18 561 | 19 016 | 9 202 | 9 294 | 4 844 | 4 882 | 1 434 | 1 599 | 355 | 422 | |

Noch: 20. Verurteilte in Baden-Württemberg 1995 und 1996 nach strafbaren Handlungen und Personengruppen

| Gesetz §§ | Strafbare Handlung | Verurteilte insgesamt | | Davon zur Zeit der Tat | | | | | |
|----------------------|-------------------------------------------------------------------------------------------------------------------------|--------------------------|---------|------------------------|-------|----------------|--------|------------|--------|
| | | | | Jugendliche | | Heranwachsende | | Erwachsene | |
| | | | | 14 – 18 | | 18 – 21 | | 21 – 25 | |
| | | 1995 | 1996 | 1995 | 1996 | 1995 | 1996 | 1995 | 1996 |
| StGB | 6. Straftaten im Straßenverkehr nach dem Straf- gesetzbuch ¹⁾ zusammen | 33 069 | 32 850 | 232 | 247 | 2 726 | 2 792 | 4 292 | 3 921 |
| 142 | davon Flucht nach Verkehrsunfall ¹⁾ | 5 937 | 5 904 | 76 | 79 | 711 | 776 | 837 | 808 |
| | in Trunkenheit | 1 526 | 1 452 | 11 | 17 | 113 | 127 | 189 | 165 |
| | ohne Trunkenheit | 4 411 | 4 452 | 65 | 62 | 598 | 649 | 648 | 643 |
| 222 | Fahrlässige Tötung | 234 | 214 | 4 | 3 | 31 | 41 | 46 | 32 |
| | in Trunkenheit | 42 | 48 | – | 1 | 7 | 14 | 11 | 5 |
| | ohne Trunkenheit | 192 | 166 | 4 | 2 | 24 | 27 | 35 | 27 |
| 230 | Fahrlässige Körperverletzung | 5 311 | 5 271 | 45 | 48 | 794 | 817 | 874 | 782 |
| | in Trunkenheit | 1 404 | 1 394 | 15 | 11 | 126 | 147 | 218 | 198 |
| | ohne Trunkenheit | 3 907 | 3 877 | 30 | 37 | 668 | 670 | 656 | 584 |
| 315 b | Gefährliche Eingriffe in den Straßenverkehr | 160 | 161 | 8 | 2 | 21 | 25 | 33 | 27 |
| 315 c | Gefährdung des Straßenverkehrs zusammen | 4 258 | 3 994 | 28 | 37 | 404 | 388 | 589 | 557 |
| | darunter | | | | | | | | |
| 315 c Abs. 1 Nr. 1 a | Trunkenheit am Steuer | 3 306 | 3 076 | 25 | 29 | 267 | 229 | 411 | 394 |
| | darunter | | | | | | | | |
| | mit Verkehrsunfall ¹⁾ | 2 299 | 1 898 | 19 | 20 | 203 | 120 | 286 | 243 |
| 315 c Abs. 1 Nr. 1 b | Führen eines Kraftfahrzeuges trotz geistiger und körperlicher Mängel (mit und ohne Verkehrsunfall ¹⁾) | 129 | 193 | – | – | 17 | 31 | 23 | 40 |
| 315 c Abs. 1 Nr. 2 a | Nichtbeachten der Vorfahrt | 150 | 114 | 2 | 8 | 21 | 22 | 26 | 12 |
| | darunter | | | | | | | | |
| | mit Verkehrsunfall ¹⁾ | 98 | 60 | 2 | 3 | 13 | 14 | 18 | 6 |
| 315 c Abs. 1 Nr. 2 b | Falsches Überholen | 592 | 550 | 1 | – | 86 | 95 | 115 | 98 |
| | darunter | | | | | | | | |
| | mit Verkehrsunfall ¹⁾ | 270 | 179 | – | – | 45 | 37 | 62 | 31 |
| 315 c Abs. 1 Nr. 2 c | Falsches Fahren an Fußgängerüber- wegen (mit und ohne Verkehrsunfall ¹⁾) | 17 | 18 | – | – | 4 | 3 | 4 | 2 |
| 315 c Abs. 1 Nr. 2 d | Zu schnelles Fahren an unübersichtlichen Stellen | 35 | 23 | – | – | 9 | 7 | 9 | 9 |
| | darunter | | | | | | | | |
| | mit Verkehrsunfall ¹⁾ | 22 | 10 | – | – | 7 | 3 | 4 | 4 |
| 315 c Abs. 1 Nr. 2 e | Nichteinhalten der rechten Fahrbahn- seite (mit und ohne Verkehrsunfall ¹⁾) | 5 | 5 | – | – | – | – | – | 2 |
| 316 | Trunkenheit des Fahrers ohne Gemeingefahr zusammen | 17 031 | 17 184 | 65 | 75 | 762 | 741 | 1 906 | 1 706 |
| | darunter | | | | | | | | |
| | mit Verkehrsunfall | 1 711 | 1 789 | 17 | 25 | 141 | 132 | 239 | 204 |
| 323 a | Volltrunkenheit in Verbindung mit einem Verkehrsunfall | 138 | 122 | 6 | 3 | 3 | 4 | 7 | 9 |
| StVG | 7. Straftaten nach dem Straßenverkehrsgesetz zusammen | 8 926 | 7 832 | 326 | 368 | 884 | 863 | 1 858 | 1 497 |
| | darunter | | | | | | | | |
| 21 Abs. 1 Nr. 1 | Führen eines Kfz ohne Fahrerlaubnis oder trotz Fahrverbots | 6 746 | 5 954 | 308 | 353 | 696 | 670 | 1 398 | 1 152 |
| | darunter | | | | | | | | |
| | mit Verkehrsunfall | 233 | 156 | 25 | 23 | 32 | 29 | 53 | 26 |
| 21 Abs. 1 Nr. 2 | Führenlassen eines Kfz ohne Fahrerlaubnis oder trotz Fahrverbots | 910 | 896 | 14 | 8 | 105 | 126 | 198 | 171 |
| 21 Abs. 2 | Sonstiges unerlaubtes Führen oder Führen- lassen ohne Fahrerlaubnis oder trotz Fahr- verbots | 1 206 | 908 | 4 | 5 | 74 | 58 | 251 | 160 |
| StGB + StVG | 8. Straftaten im Straßenverkehr zusammen (Summe 6. + 7.) | 41 995 | 40 682 | 558 | 615 | 3 610 | 3 655 | 6 150 | 5 418 |
| | darunter | | | | | | | | |
| | in Trunkenheit | 23 447 | 22 276 | 122 | 136 | 1 278 | 1 262 | 2 742 | 2 477 |
| | 9. Straftaten insgesamt | 118 293 | 118 550 | 5 651 | 6 427 | 11 474 | 12 096 | 20 407 | 19 320 |
| | darunter | | | | | | | | |
| | nach dem StGB zusammen | 90 984 | 91 851 | 4 810 | 5 401 | 8 478 | 8 799 | 14 311 | 13 527 |

1) Straßenverkehrsvergehen mit Verkehrsunfällen und mit Personenschaden werden nur in §§ 222 und 230 StGB erfasst, obwohl auch §§ 142 oder / und 315 c StGB vorliegen kann.

| Im Alter von ... bis unter ... Jahren | | | | | | | | | | | | Gesetz §§ |
|---------------------------------------|--------|---------|--------|---------|--------|---------|-------|---------|-------|-------------|-------|----------------------|
| Erwachsene | | | | | | | | | | | | |
| 25 – 30 | | 30 – 40 | | 40 – 50 | | 50 – 60 | | 60 – 70 | | 70 und mehr | | |
| 1995 | 1996 | 1995 | 1996 | 1995 | 1996 | 1995 | 1996 | 1995 | 1996 | 1995 | 1996 | |
| 5 827 | 5 338 | 9 210 | 9 340 | 5 341 | 5 481 | 3 610 | 3 757 | 1 235 | 1 320 | 596 | 654 | StGB |
| 1 043 | 881 | 1 391 | 1 402 | 742 | 776 | 569 | 585 | 286 | 313 | 282 | 284 | 142 |
| 302 | 235 | 446 | 428 | 238 | 255 | 155 | 148 | 58 | 49 | 14 | 28 | |
| 741 | 646 | 945 | 974 | 504 | 521 | 414 | 437 | 228 | 264 | 268 | 256 | |
| 42 | 36 | 48 | 46 | 26 | 23 | 20 | 16 | 11 | 9 | 6 | 8 | 222 |
| 9 | 11 | 8 | 8 | 5 | 5 | 1 | 4 | 1 | – | – | – | |
| 33 | 25 | 40 | 38 | 21 | 18 | 19 | 12 | 10 | 9 | 6 | 8 | |
| 859 | 824 | 1 109 | 1 146 | 667 | 650 | 539 | 531 | 250 | 265 | 174 | 208 | 230 |
| 249 | 240 | 372 | 374 | 209 | 221 | 164 | 140 | 44 | 47 | 7 | 16 | |
| 610 | 584 | 737 | 772 | 458 | 429 | 375 | 391 | 206 | 218 | 167 | 192 | |
| 32 | 34 | 32 | 39 | 21 | 19 | 10 | 8 | 3 | 7 | – | – | 315 b |
| 748 | 623 | 1 129 | 1 096 | 620 | 595 | 492 | 445 | 178 | 178 | 70 | 75 | 315 c |
| 572 | 471 | 941 | 894 | 502 | 499 | 408 | 363 | 142 | 155 | 38 | 42 | 315 c Abs. 1 Nr. 1 a |
| 392 | 289 | 655 | 569 | 341 | 300 | 283 | 230 | 92 | 99 | 28 | 28 | |
| 22 | 35 | 28 | 28 | 18 | 24 | 13 | 17 | 4 | 7 | 4 | 11 | 315 c Abs. 1 Nr. 1 b |
| 27 | 17 | 23 | 25 | 19 | 10 | 14 | 11 | 12 | 2 | 6 | 7 | 315 c Abs. 1 Nr. 2 a |
| 15 | 10 | 17 | 13 | 12 | 2 | 7 | 5 | 10 | 1 | 4 | 6 | |
| 114 | 90 | 122 | 138 | 73 | 57 | 51 | 51 | 15 | 12 | 15 | 9 | 315 c Abs. 1 Nr. 2 b |
| 49 | 28 | 54 | 40 | 28 | 17 | 18 | 16 | 6 | 7 | 8 | 3 | |
| 4 | 5 | – | 4 | 1 | 2 | 2 | – | 2 | 2 | – | – | 315 c Abs. 1 Nr. 2 c |
| 5 | 3 | 9 | 4 | 3 | – | – | – | – | – | – | – | 315 c Abs. 1 Nr. 2 d |
| 4 | 2 | 5 | 1 | 2 | – | – | – | – | – | – | – | |
| – | – | 2 | 1 | 2 | 1 | 1 | – | – | – | – | 1 | 315 c Abs. 1 Nr. 2 e |
| 3 081 | 2 926 | 5 455 | 5 576 | 3 230 | 3 382 | 1 968 | 2 155 | 502 | 545 | 62 | 78 | 316 |
| 319 | 321 | 490 | 485 | 260 | 303 | 175 | 230 | 62 | 71 | 8 | 18 | |
| 22 | 14 | 46 | 35 | 35 | 36 | 12 | 17 | 5 | 3 | 2 | 1 | 323 a |
| 1 994 | 1 586 | 2 244 | 2 045 | 1 012 | 909 | 447 | 433 | 127 | 114 | 34 | 17 | StVG |
| 1 481 | 1 177 | 1 674 | 1 526 | 741 | 651 | 328 | 324 | 90 | 89 | 30 | 12 | 21 Abs. 1 Nr. 1 |
| 36 | 26 | 57 | 26 | 21 | 14 | 6 | 9 | – | 2 | 3 | 1 | |
| 175 | 158 | 215 | 229 | 123 | 128 | 60 | 60 | 18 | 13 | 2 | 3 | 21 Abs. 1 Nr. 2 |
| 324 | 236 | 339 | 277 | 139 | 120 | 54 | 41 | 19 | 9 | 2 | 2 | 21 Abs. 2 |
| 7 821 | 6 924 | 11 454 | 11 385 | 6 353 | 6 390 | 4 057 | 4 190 | 1 362 | 1 434 | 630 | 671 | StGB + StVG |
| 4 235 | 3 897 | 7 268 | 7 315 | 4 219 | 4 398 | 2 708 | 2 827 | 752 | 799 | 123 | 165 | |
| 22 509 | 21 424 | 30 015 | 30 401 | 15 555 | 15 684 | 8 901 | 9 072 | 2 796 | 3 033 | 985 | 1 093 | |
| 16 210 | 15 545 | 23 191 | 23 857 | 12 860 | 13 060 | 7 727 | 7 920 | 2 485 | 2 710 | 912 | 1 032 | |

21. Nach allgemeinem Strafrecht Verurteilte in Baden-Württemberg 1995 und 1996 nach strafbaren Handlungen, Personen-

| Gesetz §§ | Strafbare Handlung | Abgeurteilte insgesamt | | Verurteilte | | | | | |
|-------------------------|--------------------------------------------------------------------------------------------|---------------------------|--------|-------------|--------|------------|--------|----------------|-------|
| | | | | zusammen | | und | | | |
| | | | | | | Erwachsene | | Heranwachsende | |
| | | 1995 | 1996 | 1995 | 1996 | 1995 | 1996 | 1995 | 1996 |
| StGB | 1. Straftaten nach dem Strafgesetzbuch (ohne Straßenverkehr) zusammen | 61 959 | 62 057 | 49 973 | 50 273 | 47 585 | 47 840 | 2 388 | 2 433 |
| 80-168 | 1.1 Straftaten gegen den Staat und die öffentliche Ordnung (ohne Straßenverkehr) | 3 015 | 2 944 | 2 328 | 2 236 | 2 198 | 2 082 | 130 | 154 |
| | darunter | | | | | | | | |
| 111-121 | Widerstand gegen die Staatsgewalt | 472 | 416 | 412 | 355 | 399 | 334 | 13 | 21 |
| | darunter | | | | | | | | |
| 113 | Widerstand gegen Vollstreckungsbeamte | 446 | 386 | 394 | 334 | 381 | 320 | 13 | 14 |
| 123-145 d (ohne 142) | Straftaten gegen die öffentliche Ordnung | 1 141 | 1 118 | 930 | 870 | 841 | 788 | 89 | 82 |
| | darunter | | | | | | | | |
| 123, 124 | Hausfriedensbruch | 486 | 526 | 415 | 429 | 375 | 378 | 40 | 51 |
| 146-152 a | Geld- und Wertzeichenfälschung | 116 | 114 | 95 | 99 | 94 | 98 | 1 | 1 |
| 153-163 | Falsche uneidliche Aussage und Meineid | 843 | 872 | 592 | 628 | 578 | 597 | 14 | 31 |
| | darunter | | | | | | | | |
| 153 | Falsche uneidliche Aussage | 460 | 486 | 300 | 352 | 287 | 326 | 13 | 26 |
| 154 | Meineid | 85 | 105 | 63 | 78 | 63 | 75 | – | 3 |
| 164, 165 | Falsche Verdächtigung | 321 | 324 | 209 | 220 | 201 | 210 | 8 | 10 |
| 169-241 a | 1.2 Straftaten gegen die Person (ohne Straßenverkehr) | 13 514 | 13 442 | 9 479 | 9 519 | 9 003 | 9 040 | 476 | 479 |
| | darunter | | | | | | | | |
| 169-173 | Straftaten gegen den Personenstand, die Ehe und die Familie | 1 043 | 1 012 | 609 | 610 | 609 | 607 | – | 3 |
| | darunter | | | | | | | | |
| 170 b | Verletzung der Unterhaltspflicht | 1 033 | 996 | 602 | 598 | 602 | 597 | – | 1 |
| 174-184 c | Straftaten gegen die sexuelle Selbstbestimmung | 981 | 954 | 802 | 802 | 788 | 785 | 14 | 17 |
| | darunter | | | | | | | | |
| 176 Abs. 1-3, 5 | Sexueller Mißbrauch von Kindern | 301 | 268 | 262 | 230 | 261 | 230 | 1 | – |
| 177 Abs. 1 | Vergewaltigung | 159 | 164 | 126 | 133 | 125 | 131 | 1 | 2 |
| 178 Abs. 1 | Sexuelle Nötigung | 117 | 91 | 98 | 76 | 98 | 76 | – | – |
| 180-181 a | Förderung sexueller Handlungen Minderjähriger, der Prostitution, Zuhälterei | 52 | 57 | 33 | 43 | 33 | 42 | – | 1 |
| 183, 183 a | Exhibitionistische Handlungen | 143 | 161 | 116 | 135 | 112 | 133 | 4 | 2 |
| 185-200 | Beleidigung | 2 313 | 2 313 | 1 781 | 1 823 | 1 692 | 1 733 | 89 | 90 |
| | darunter | | | | | | | | |
| 185 | Beleidigung | 2 244 | 2 256 | 1 750 | 1 787 | 1 661 | 1 697 | 89 | 90 |
| 211-222 | Straftaten gegen das Leben | 250 | 244 | 162 | 163 | 158 | 157 | 4 | 6 |
| | darunter | | | | | | | | |
| 211 | Mord | 47 | 50 | 40 | 46 | 39 | 44 | 1 | 2 |
| 212- 213 | Totschlag, Totschlag unter mildernden Umständen | 88 | 88 | 71 | 73 | 71 | 72 | – | 1 |
| 218, 218 c, 219 | Abbruch der Schwangerschaft | – | – | – | – | – | – | – | – |
| 222 | Fahrlässige Tötung | 107 | 105 | 45 | 43 | 42 | 41 | 3 | 2 |
| 223-233 | Körperverletzung | 7 005 | 7 056 | 4 900 | 4 906 | 4 595 | 4 626 | 305 | 280 |
| | darunter | | | | | | | | |
| 223 | Leichte Körperverletzung | 3 204 | 3 428 | 2 390 | 2 550 | 2 285 | 2 412 | 105 | 138 |
| 223 a, 224-226 | Gefährliche Körperverletzung, schwere Körperverletzung und Körperverletzung mit Todesfolge | 2 345 | 2 377 | 1 584 | 1 584 | 1 484 | 1 514 | 100 | 70 |
| 230 | Fahrlässige Körperverletzung | 1 444 | 1 245 | 915 | 768 | 815 | 696 | 100 | 72 |
| 234-241 a | Straftaten gegen die persönliche Freiheit | 1 903 | 1 852 | 1 213 | 1 212 | 1 149 | 1 129 | 64 | 83 |
| | darunter | | | | | | | | |
| 240 | Nötigung | 1 423 | 1 315 | 873 | 826 | 820 | 757 | 53 | 69 |
| 241 | Bedrohung | 360 | 383 | 254 | 266 | 245 | 255 | 9 | 11 |

gruppen und Entscheidungen

| Verurteilte | | Erkannte schwerste Strafe | | | | | | Andere Entscheidungen | | | | Gesetz §§ |
|--------------|--------|---------------------------|--------|---------------------------------|-------|------------|--------|-------------------------------|-------|------------|-------|-------------------------|
| zwar | | Freiheitsstrafe | | | | Geldstrafe | | Einstellung des Verfahrens | | Freispruch | | |
| Vorbestrafte | | zusammen | | darunter mit Strafaussetzung | | | | | | | | |
| 1995 | 1996 | 1995 | 1996 | 1995 | 1996 | 1995 | 1996 | 1995 | 1996 | 1995 | 1996 | |
| 25 677 | 25 752 | 9 994 | 10 637 | 6 651 | 7 108 | 39 977 | 39 635 | 9 334 | 9 304 | 2 524 | 2 388 | StGB |
| 1 166 | 1 094 | 408 | 449 | 322 | 322 | 1 920 | 1 787 | 494 | 506 | 185 | 198 | 80-168 |
| 228 | 194 | 50 | 65 | 36 | 41 | 362 | 290 | 54 | 49 | 4 | 11 | 111-121 |
| 214 | 177 | 42 | 56 | 34 | 38 | 352 | 278 | 46 | 41 | 4 | 10 | 113 |
| 453 | 433 | 47 | 50 | 35 | 37 | 883 | 820 | 164 | 171 | 47 | 77 | 123-145 d (ohne 142) |
| 239 | 257 | 9 | 7 | 8 | 6 | 406 | 422 | 68 | 82 | 3 | 15 | 123, 124 |
| 40 | 38 | 82 | 91 | 45 | 49 | 13 | 8 | 12 | 4 | 9 | 11 | 146-152 a |
| 294 | 292 | 182 | 207 | 169 | 172 | 410 | 421 | 161 | 171 | 85 | 70 | 153-163 |
| 142 | 158 | 106 | 119 | 97 | 95 | 194 | 233 | 106 | 88 | 51 | 44 | 153 |
| 27 | 47 | 56 | 68 | 54 | 59 | 7 | 10 | 4 | 15 | 17 | 12 | 154 |
| 113 | 106 | 22 | 23 | 14 | 13 | 187 | 197 | 84 | 80 | 28 | 24 | 164, 165 |
| 4 734 | 4 765 | 2 298 | 2 479 | 1 604 | 1 748 | 7 180 | 7 040 | 3 272 | 3 197 | 703 | 666 | 169-241 a |
| 381 | 366 | 569 | 554 | 512 | 512 | 40 | 56 | 399 | 357 | 34 | 42 | 169-173 |
| 379 | 362 | 568 | 547 | 512 | 505 | 34 | 51 | 397 | 354 | 33 | 41 | 170 b |
| 384 | 386 | 469 | 462 | 279 | 253 | 333 | 340 | 122 | 95 | 54 | 52 | 174-184 c |
| 118 | 95 | 175 | 155 | 119 | 101 | 87 | 75 | 29 | 27 | 9 | 10 | 176 Abs. 1-3, 5 |
| 68 | 77 | 124 | 133 | 49 | 39 | 2 | – | 12 | 9 | 20 | 20 | 177 Abs. 1 |
| 52 | 40 | 96 | 74 | 56 | 41 | 2 | 2 | 10 | 8 | 8 | 7 | 178 Abs. 1 180-181 a |
| 17 | 25 | 17 | 36 | 7 | 18 | 16 | 7 | 18 | 11 | 1 | 3 | |
| 55 | 62 | 29 | 27 | 24 | 24 | 87 | 108 | 15 | 20 | 12 | 6 | 183, 183 a |
| 925 | 905 | 45 | 64 | 30 | 46 | 1 736 | 1 759 | 465 | 435 | 58 | 53 | 185-200 |
| 911 | 889 | 44 | 64 | 29 | 46 | 1 706 | 1 723 | 435 | 420 | 51 | 47 | 185 |
| 63 | 61 | 127 | 129 | 19 | 13 | 35 | 34 | 50 | 57 | 23 | 12 | 211-222 |
| 18 | 18 | 40 | 46 | – | 1 | – | – | 1 | 2 | 3 | 1 | 211 |
| 35 | 36 | 71 | 73 | 9 | 5 | – | – | 2 | 3 | 6 | 1 | 212- 213 |
| – | – | – | – | – | – | – | – | – | – | – | – | 218, 218 c, 219 |
| 6 | 7 | 12 | 9 | 10 | 7 | 33 | 34 | 46 | 52 | 13 | 10 | 222 |
| 2 412 | 2 525 | 936 | 1 116 | 662 | 826 | 3 963 | 3 790 | 1 736 | 1 794 | 342 | 329 | 223-233 |
| 1 358 | 1 456 | 322 | 415 | 230 | 302 | 2 067 | 2 135 | 697 | 744 | 105 | 125 | 223 223 a, 224-226 |
| 845 | 890 | 586 | 668 | 411 | 499 | 998 | 916 | 566 | 615 | 182 | 161 | |
| 208 | 178 | 20 | 29 | 14 | 21 | 895 | 739 | 472 | 433 | 55 | 43 | 230 |
| 567 | 520 | 152 | 154 | 102 | 98 | 1 061 | 1 058 | 496 | 453 | 189 | 176 | 234-241 a |
| 366 | 308 | 80 | 64 | 57 | 50 | 793 | 762 | 381 | 328 | 167 | 155 | 240 |
| 155 | 165 | 25 | 24 | 19 | 20 | 229 | 242 | 88 | 98 | 16 | 18 | 241 |

Noch: 21. Nach allgemeinem Strafrecht Verurteilte in Baden-Württemberg 1995 und 1996 nach strafbaren Handlungen, Personen-

| Gesetz §§ | Strafbare Handlung | Abgeurteilte insgesamt | | Verurteilte | | | | | |
|--------------------------------|--------------------------------------------------------------------------------------------|---------------------------|--------|-------------|--------|------------|--------|----------------|-------|
| | | | | zusammen | | und | | | |
| | | | | | | Erwachsene | | Heranwachsende | |
| | | 1995 | 1996 | 1995 | 1996 | 1995 | 1996 | 1995 | 1996 |
| 242-305 a | 1.3 Straftaten gegen das Vermögen darunter | 44 074 | 44 356 | 37 093 | 37 461 | 35 333 | 35 678 | 1 760 | 1 783 |
| 242-248 c | Diebstahl und Unterschlagung darunter | 19 981 | 19 619 | 17 303 | 17 032 | 16 415 | 16 193 | 888 | 839 |
| 242 | Einfacher Diebstahl | 15 823 | 15 674 | 13 897 | 13 805 | 13 214 | 13 142 | 683 | 663 |
| 243 Abs. 1 Nr. 1 | Einbruchdiebstahl | 2 074 | 2 051 | 1 754 | 1 752 | 1 665 | 1 681 | 89 | 71 |
| 244 Abs. 1 Nr. 1 u. 2 | Bewaffneter Diebstahl | 31 | 30 | 21 | 28 | 17 | 28 | 4 | - |
| 244 Abs. 1 Nr. 3 | Bandendiebstahl | 25 | 33 | 23 | 29 | 22 | 27 | 1 | 2 |
| 243 Abs. 1 Nr. 2-7 | Sonstiger schwerer Diebstahl | 623 | 579 | 520 | 461 | 476 | 426 | 44 | 35 |
| 246 | Unterschlagung | 1 189 | 1 064 | 890 | 784 | 835 | 730 | 55 | 54 |
| 248 b | Unbefugter Fahrzeuggebrauch | 101 | 82 | 92 | 70 | 81 | 58 | 11 | 12 |
| 249-256 | Raub und Erpressung davon | 724 | 722 | 567 | 575 | 553 | 562 | 14 | 13 |
| 249 | Einfacher Raub | 171 | 125 | 123 | 95 | 119 | 92 | 4 | 3 |
| 250, 251 | Schwerer Raub | 183 | 132 | 152 | 124 | 151 | 122 | 1 | 2 |
| 252, 255 | Räuberischer Diebstahl und räuberische Erpressung | 275 | 343 | 220 | 273 | 215 | 267 | 5 | 6 |
| 253 | Erpressung | 95 | 122 | 72 | 83 | 68 | 81 | 4 | 2 |
| 257-262 | Begünstigung und Hehlerei darunter | 962 | 952 | 742 | 724 | 668 | 640 | 74 | 84 |
| 257- 258, 258 a | Begünstigung | 293 | 286 | 223 | 208 | 200 | 181 | 23 | 27 |
| 259, 260 + 260 a | Sachhehlerei und gewerbliche Hehlerei | 662 | 660 | 513 | 510 | 462 | 453 | 51 | 57 |
| 263-266 b | Betrug und Untreue darunter | 16 316 | 16 859 | 13 331 | 13 851 | 12 826 | 13 282 | 505 | 569 |
| 263 | Betrug | 11 797 | 12 065 | 9 321 | 9 638 | 9 050 | 9 344 | 271 | 294 |
| 265 a | Erschleichen von Leistungen | 3 120 | 3 291 | 2 892 | 3 019 | 2 677 | 2 758 | 215 | 261 |
| 266 | Untreue | 403 | 422 | 300 | 298 | 299 | 296 | 1 | 2 |
| 267-282 | Urkundenfälschung darunter | 4 182 | 4 210 | 3 728 | 3 756 | 3 534 | 3 564 | 194 | 192 |
| 267 | Urkundenfälschung | 3 512 | 3 500 | 3 131 | 3 127 | 2 957 | 2 963 | 174 | 164 |
| 283-283 d | Konkursstraftaten | 174 | 239 | 131 | 199 | 131 | 198 | - | 1 |
| 284-302 a | Strafbarer Eigennutz darunter | 361 | 441 | 248 | 315 | 248 | 307 | - | 8 |
| 292, 293 | Jagd- und Fischwilderei | 62 | 79 | 49 | 66 | 49 | 61 | - | 5 |
| 303-305 a | Sachbeschädigung darunter | 1 374 | 1 314 | 1 043 | 1 009 | 958 | 932 | 85 | 77 |
| 303 | Sachbeschädigung | 1 291 | 1 227 | 981 | 934 | 905 | 869 | 76 | 65 |
| 306-323 c (ohne 315 b, 316) | 1.4 Gemeingefährliche Straftaten (ohne Straßenverkehr) darunter | 850 | 834 | 723 | 727 | 708 | 718 | 15 | 9 |
| 306-308 | Vorsätzliche Brandstiftung | 70 | 71 | 45 | 58 | 45 | 58 | - | - |
| 309 | Fahrlässige Brandstiftung | 86 | 93 | 56 | 45 | 54 | 43 | 2 | 2 |
| 315 + 315 a | Gefährdung des allgemeinen Verkehrs | 67 | 80 | 47 | 65 | 43 | 63 | 4 | 2 |
| 316 a | Räuberischer Angriff auf Kraftfahrer | 27 | 30 | 21 | 28 | 21 | 28 | - | - |
| 323 a | Volltrunkenheit ohne Verkehrsunfall | 497 | 493 | 477 | 479 | 472 | 476 | 5 | 3 |
| 324-330 a | 1.5 Straftaten gegen die Umwelt | 446 | 415 | 310 | 290 | 303 | 283 | 7 | 7 |
| 331-358 | 1.6 Straftaten im Amte | 60 | 66 | 40 | 40 | 40 | 39 | - | 1 |
| WStG | 2. Straftaten nach dem Wehrstrafgesetz | 128 | 145 | 108 | 131 | 91 | 108 | 17 | 23 |
| | 3. Straftaten nach anderen Bundesgesetzen (außer StGB, WStG, StVG) zusammen darunter | 18 834 | 18 982 | 16 757 | 16 907 | 15 665 | 15 667 | 1 092 | 1 141 |
| AuslG | Ausländergesetz | 2 904 | 3 261 | 2 580 | 2 880 | 2 459 | 2 720 | 121 | 160 |
| WaffG | Waffengesetz | 939 | 804 | 777 | 680 | 716 | 630 | 61 | 50 |
| LMBG | Lebensmittelgesetz (mit Milchgesetz) | 344 | 358 | 291 | 307 | 290 | 304 | 1 | 3 |
| BtMG | Gesetz über den Verkehr mit Betäubungs- mitteln | 5 115 | 5 883 | 4 497 | 5 294 | 4 191 | 4 906 | 306 | 388 |
| AsylVfG | Asylverfahrensgesetz | 4 495 | 4 162 | 4 206 | 3 804 | 3 851 | 3 426 | 355 | 378 |
| | 4. Straftaten gegen Landesgesetze | 1 | 1 | - | - | - | - | - | - |
| | 5. Straftaten (ohne Straßenverkehr) zusammen (Summe 1.-4.) | 80 922 | 81 185 | 66 838 | 67 311 | 63 341 | 63 615 | 3 497 | 3 696 |

gruppen und Entscheidungen

| Verurteilte | | Erkannte schwerste Strafe | | | | | | Andere Entscheidungen | | | | Gesetz §§ |
|--------------|--------|---------------------------|--------|---------------------------------|-------|------------|--------|-------------------------------|--------|------------|-------|--------------------------------|
| zwar | | Freiheitsstrafe | | | | Geldstrafe | | Einstellung des Verfahrens | | Freispruch | | |
| Vorbestrafte | | zusammen | | darunter mit Strafaussetzung | | | | | | | | |
| 1995 | 1996 | 1995 | 1996 | 1995 | 1996 | 1995 | 1996 | ohne Maßregeln | | | | |
| 19 249 | 19 381 | 6 987 | 7 408 | 4 530 | 4 850 | 30 106 | 30 052 | 5 355 | 5 384 | 1 582 | 1 485 | 242-305 a |
| 9 710 | 9 503 | 3 479 | 3 629 | 2 130 | 2 203 | 13 824 | 13 402 | 2 048 | 2 036 | 606 | 543 | 242-248 c |
| 7 614 | 7 516 | 1 650 | 1 833 | 1 064 | 1 190 | 12 247 | 11 971 | 1 529 | 1 520 | 376 | 348 | 242 |
| 1 178 | 1 164 | 1 317 | 1 290 | 756 | 695 | 437 | 462 | 203 | 210 | 116 | 85 | 243 Abs. 1 Nr. 1 |
| 13 | 20 | 18 | 27 | 8 | 17 | 3 | 1 | 10 | 1 | — | 1 | 244 Abs. 1 Nr. 1 u. 2 |
| 9 | 12 | 23 | 28 | 12 | 19 | — | 1 | 2 | 3 | — | 1 | 244 Abs. 1 Nr. 3 |
| 309 | 280 | 278 | 261 | 174 | 178 | 242 | 200 | 70 | 83 | 32 | 35 | 243 Abs. 1 Nr. 2-7 |
| 466 | 403 | 129 | 114 | 101 | 89 | 761 | 670 | 223 | 205 | 75 | 72 | 246 |
| 64 | 46 | 15 | 12 | 10 | 6 | 77 | 58 | 6 | 11 | 3 | 1 | 248 b |
| 366 | 391 | 521 | 527 | 209 | 212 | 46 | 48 | 101 | 88 | 48 | 57 | 249-256 |
| 84 | 63 | 121 | 94 | 57 | 44 | 2 | 1 | 35 | 24 | 10 | 6 | 249 |
| 104 | 92 | 152 | 121 | 36 | 17 | — | 3 | — | 4 | — | 3 | 250, 251 |
| 141 | 195 | 217 | 267 | 90 | 122 | 3 | 6 | 35 | 35 | 17 | 34 | 252, 255 |
| 37 | 41 | 31 | 45 | 26 | 29 | 41 | 38 | 18 | 25 | 4 | 14 | 253 |
| 349 | 324 | 141 | 174 | 91 | 124 | 601 | 550 | 154 | 154 | 66 | 74 | 257-262 |
| 101 | 73 | 20 | 14 | 12 | 10 | 203 | 194 | 47 | 57 | 23 | 21 | 257- 258, 258 a |
| 246 | 248 | 118 | 155 | 77 | 109 | 395 | 355 | 106 | 97 | 43 | 53 | 259, 260 + 260 a |
| 6 609 | 6 987 | 1 907 | 2 171 | 1 476 | 1 691 | 11 424 | 11 680 | 2 327 | 2 376 | 650 | 618 | 263-266 b |
| 4 403 | 4 544 | 1 590 | 1 821 | 1 220 | 1 388 | 7 731 | 7 817 | 1 885 | 1 884 | 588 | 531 | 263 |
| 1 767 | 1 986 | 64 | 38 | 46 | 29 | 2 828 | 2 981 | 218 | 250 | 9 | 22 | 265 a |
| 88 | 93 | 108 | 136 | 95 | 123 | 192 | 162 | 74 | 90 | 27 | 34 | 266 |
| 1 493 | 1 453 | 879 | 809 | 574 | 534 | 2 849 | 2 947 | 354 | 352 | 99 | 101 | 267-282 |
| 1 341 | 1 292 | 698 | 684 | 466 | 452 | 2 433 | 2 443 | 291 | 280 | 89 | 92 | 267 |
| 27 | 43 | 11 | 34 | 11 | 33 | 120 | 165 | 41 | 36 | 2 | 4 | 283-283 d |
| 104 | 97 | 8 | 12 | 7 | 12 | 240 | 303 | 87 | 113 | 26 | 13 | 284-302 a |
| 24 | 28 | 1 | 4 | 1 | 4 | 48 | 62 | 10 | 12 | 3 | 1 | 292, 293 |
| 591 | 583 | 41 | 52 | 32 | 41 | 1 002 | 957 | 243 | 229 | 85 | 75 | 303-305 a |
| 553 | 539 | 36 | 49 | 27 | 38 | 945 | 885 | 229 | 221 | 79 | 72 | 303 |
| 429 | 424 | 280 | 270 | 177 | 162 | 442 | 457 | 80 | 81 | 33 | 24 | 306-323 c (ohne 315 b, 316) |
| 30 | 36 | 44 | 54 | 25 | 24 | 1 | 4 | 5 | 4 | 10 | 8 | 306-308 |
| 18 | 15 | 7 | 3 | 6 | 2 | 49 | 42 | 19 | 45 | 9 | 3 | 309 |
| 14 | 18 | 13 | 11 | 12 | 7 | 34 | 54 | 18 | 10 | 2 | 5 | 315 + 315 a |
| 9 | 19 | 21 | 27 | 2 | 8 | — | 1 | 3 | — | 3 | 2 | 316 a |
| 325 | 311 | 179 | 169 | 119 | 117 | 297 | 310 | 16 | 11 | 3 | 3 | 323 a |
| 90 | 79 | 13 | 15 | 12 | 13 | 297 | 275 | 122 | 117 | 12 | 8 | 324-330 a |
| 9 | 9 | 8 | 16 | 6 | 13 | 32 | 24 | 11 | 19 | 9 | 7 | 331-358 |
| 61 | 63 | 67 | 75 | 61 | 67 | 27 | 36 | 18 | 14 | 2 | — | WStG |
| 7 503 | 7 521 | 2 854 | 3 230 | 1 833 | 2 144 | 13 903 | 13 677 | 1 749 | 1 778 | 304 | 285 | |
| 561 | 737 | 37 | 75 | 25 | 41 | 2 543 | 2 805 | 282 | 341 | 40 | 38 | AuslG |
| 275 | 277 | 206 | 187 | 182 | 159 | 571 | 493 | 136 | 100 | 26 | 23 | WaffG |
| 69 | 76 | 4 | 5 | 4 | 5 | 287 | 302 | 50 | 49 | 3 | 2 | LMBG |
| 2 726 | 3 208 | 2 218 | 2 580 | 1 309 | 1 623 | 2 279 | 2 714 | 459 | 431 | 142 | 150 | BtMG |
| 2 295 | 1 888 | 150 | 139 | 117 | 113 | 4 056 | 3 665 | 268 | 341 | 19 | 17 | AsylVfG |
| — | — | — | — | — | — | — | — | 1 | 1 | — | — | |
| 33 241 | 33 336 | 12 915 | 13 942 | 8 545 | 9 319 | 53 907 | 53 348 | 11 102 | 11 097 | 2 830 | 2 673 | |

Noch: 21. Nach allgemeinem Strafrecht Verurteilte in Baden-Württemberg 1995 und 1996 nach strafbaren Handlungen, Personen-

| Gesetz §§ | Strafbare Handlung | Abgeurteilte insgesamt | | Verurteilte | | | | | |
|----------------------|-------------------------------------------------------------------------------------------------------------------|---------------------------|---------|-------------|---------|------------|---------|----------------|-------|
| | | | | zusammen | | und | | | |
| | | | | | | Erwachsene | | Heranwachsende | |
| | | 1995 | 1996 | 1995 | 1996 | 1995 | 1996 | 1995 | 1996 |
| StGB | 6. Straftaten im Straßenverkehr nach dem Strafgesetzbuch ¹⁾ zusammen | 34 721 | 34 485 | 32 378 | 32 127 | 30 111 | 29 811 | 2 267 | 2 316 |
| | davon | | | | | | | | |
| 142 | Flucht nach Verkehrsunfall ¹⁾ | 6 804 | 6 809 | 5 737 | 5 682 | 5 150 | 5 049 | 587 | 633 |
| | in Trunkenheit | 1 546 | 1 446 | 1 482 | 1 398 | 1 402 | 1 308 | 80 | 90 |
| | ohne Trunkenheit | 5 258 | 5 363 | 4 255 | 4 284 | 3 748 | 3 741 | 507 | 543 |
| 222 | Fahrlässige Tötung | 253 | 228 | 219 | 194 | 199 | 170 | 20 | 24 |
| | in Trunkenheit | 39 | 38 | 39 | 38 | 35 | 33 | 4 | 5 |
| | ohne Trunkenheit | 214 | 190 | 180 | 156 | 164 | 137 | 16 | 19 |
| 230 | Fahrlässige Körperverletzung | 5 622 | 5 621 | 5 150 | 5 110 | 4 472 | 4 406 | 678 | 704 |
| | in Trunkenheit | 1 388 | 1 374 | 1 363 | 1 353 | 1 263 | 1 236 | 100 | 117 |
| | ohne Trunkenheit | 4 234 | 4 247 | 3 787 | 3 757 | 3 209 | 3 170 | 578 | 587 |
| 315 b | Gefährliche Eingriffe in den Straßenverkehr | 229 | 212 | 144 | 148 | 131 | 134 | 13 | 14 |
| 315 c | Gefährdung des Straßenverkehrs zusammen | 4 561 | 4 260 | 4 154 | 3 890 | 3 826 | 3 569 | 328 | 321 |
| | darunter | | | | | | | | |
| 315 c Abs. 1 Nr. 1 a | Trunkenheit am Steuer | 3 322 | 3 105 | 3 234 | 3 018 | 3 014 | 2 818 | 220 | 200 |
| | darunter | | | | | | | | |
| | mit Verkehrsunfall ¹⁾ | 2 275 | 1 884 | 2 244 | 1 855 | 2 077 | 1 758 | 167 | 97 |
| 315 c Abs. 1 Nr. 1 b | Führen eines Kraftfahrzeuges trotz geistiger und körperlicher Mängel (mit und ohne Verkehrsunfall ¹⁾) | 142 | 241 | 125 | 188 | 112 | 162 | 13 | 26 |
| 315 c Abs. 1 Nr. 2 a | Nichtbeachten der Vorfahrt | 172 | 107 | 142 | 96 | 127 | 84 | 15 | 12 |
| | darunter | | | | | | | | |
| | mit Verkehrsunfall ¹⁾ | 98 | 55 | 92 | 50 | 83 | 43 | 9 | 7 |
| 315 c Abs. 1 Nr. 2 b | Falsches Überholen | 827 | 733 | 575 | 530 | 505 | 455 | 70 | 75 |
| | darunter | | | | | | | | |
| | mit Verkehrsunfall ¹⁾ | 290 | 188 | 261 | 169 | 225 | 142 | 36 | 27 |
| 315 c Abs. 1 Nr. 2 c | Falsches Fahren an Fußgängerüberwegen (mit und ohne Verkehrsunfall ¹⁾) | 23 | 22 | 16 | 17 | 13 | 15 | 3 | 2 |
| 315 c Abs. 1 Nr. 2 d | Zu schnelles Fahren an unübersichtlichen Stellen | 42 | 27 | 33 | 22 | 26 | 16 | 7 | 6 |
| | darunter | | | | | | | | |
| | mit Verkehrsunfall ¹⁾ | 21 | 12 | 20 | 10 | 15 | 7 | 5 | 3 |
| 315 c Abs. 1 Nr. 2 e | Nichteinhalten der rechten Fahrbahnseite (mit und ohne Verkehrsunfall ¹⁾) | 7 | 7 | 5 | 5 | 5 | 5 | – | – |
| 316 | Trunkenheit des Fahrers ohne Gemeingefahr zusammen | 17 118 | 17 235 | 16 842 | 16 986 | 16 204 | 16 368 | 638 | 618 |
| | darunter | | | | | | | | |
| | mit Verkehrsunfall | 1 701 | 1 781 | 1 669 | 1 735 | 1 553 | 1 632 | 116 | 103 |
| 323 a | Volltrunkenheit in Verbindung mit einem Verkehrsunfall | 134 | 120 | 132 | 117 | 129 | 115 | 3 | 2 |
| StVG | 7. Straftaten nach dem Straßenverkehrsgesetz zusammen | 9 429 | 8 273 | 8 446 | 7 317 | 7 716 | 6 601 | 730 | 716 |
| | darunter | | | | | | | | |
| 21 Abs. 1 Nr. 1 | Führen eines Kfz ohne Fahrerlaubnis oder trotz Fahrverbots | 6 865 | 6 049 | 6 308 | 5 468 | 5 742 | 4 931 | 566 | 537 |
| | darunter | | | | | | | | |
| | mit Verkehrsunfall | 211 | 150 | 200 | 125 | 176 | 104 | 24 | 21 |
| 21 Abs. 1 Nr. 2 | Führenlassen eines Kfz ohne Fahrerlaubnis oder trotz Fahrverbots | 1 137 | 1 111 | 883 | 882 | 791 | 762 | 92 | 120 |
| 21 Abs. 2 | Sonstiges unerlaubtes Führen oder Führenlassen ohne Fahrerlaubnis oder trotz Fahrverbots | 1 352 | 1 017 | 1 192 | 896 | 1 128 | 845 | 64 | 51 |
| StGB + StVG | 8. Straftaten im Straßenverkehr zusammen (Summe 6. + 7.) | 44 150 | 42 758 | 40 824 | 39 444 | 37 827 | 36 412 | 2 997 | 3 032 |
| | darunter | | | | | | | | |
| | in Trunkenheit | 23 547 | 23 318 | 23 092 | 22 910 | 22 047 | 21 878 | 1 045 | 1 032 |
| | 9. Straftaten insgesamt | 125 072 | 123 943 | 107 662 | 106 775 | 101 168 | 100 027 | 6 494 | 6 728 |
| | darunter | | | | | | | | |
| | nach dem StGB zusammen | 96 680 | 96 542 | 82 351 | 82 400 | 77 696 | 77 651 | 4 655 | 4 749 |

1) Straßenverkehrsvergehen mit Verkehrsunfällen und mit Personenschaden werden nur in §§ 222 und 230 StGB erfaßt, obwohl auch §§ 142 oder / und 315 c StGB vorliegen kann.

gruppen und Entscheidungen

| Verurteilte | | Erkannte schwerste Strafe | | | | | | Andere Entscheidungen | | | | Gesetz §§ |
|--------------|--------|---------------------------|--------|---------------------------------|--------|------------|--------|-------------------------------|--------|------------|-------|----------------------|
| zwar | | Freiheitsstrafe | | | | Geldstrafe | | Einstellung des Verfahrens | | Freispruch | | |
| Vorbestrafte | | zusammen | | darunter mit Strafaussetzung | | | | | | | | |
| 1995 | 1996 | 1995 | 1996 | 1995 | 1996 | 1995 | 1996 | 1995 | 1996 | 1995 | 1996 | |
| 8 596 | 8 360 | 2 830 | 2 720 | 2 291 | 2 181 | 29 548 | 29 407 | 1 873 | 1 910 | 426 | 431 | StGB |
| 1 430 | 1 311 | 257 | 248 | 195 | 199 | 5 480 | 5 434 | 860 | 947 | 203 | 177 | 142 |
| 445 | 430 | 185 | 180 | 144 | 142 | 1 297 | 1 218 | 43 | 32 | 21 | 15 | |
| 985 | 881 | 72 | 68 | 51 | 57 | 4 183 | 4 216 | 817 | 915 | 182 | 162 | |
| 39 | 25 | 75 | 60 | 59 | 37 | 144 | 134 | 26 | 27 | – | 6 | 222 |
| 12 | 6 | 35 | 38 | 23 | 19 | 4 | – | – | – | – | – | |
| 27 | 19 | 40 | 22 | 36 | 18 | 140 | 134 | 26 | 27 | – | 6 | |
| 1 048 | 1 042 | 184 | 198 | 145 | 164 | 4 966 | 4 912 | 429 | 464 | 32 | 43 | 230 |
| 412 | 379 | 152 | 164 | 123 | 139 | 1 211 | 1 189 | 22 | 14 | 2 | 7 | |
| 636 | 663 | 32 | 34 | 22 | 25 | 3 755 | 3 723 | 407 | 450 | 30 | 36 | |
| 50 | 59 | 30 | 39 | 23 | 32 | 114 | 109 | 65 | 48 | 18 | 16 | 315 b |
| 982 | 897 | 310 | 265 | 272 | 216 | 3 844 | 3 625 | 320 | 282 | 77 | 85 | 315 c |
| 812 | 737 | 298 | 264 | 261 | 208 | 2 936 | 2 764 | 65 | 68 | 19 | 19 | 315 c Abs. 1 Nr. 1 a |
| 582 | 465 | 211 | 151 | 181 | 117 | 2 033 | 1 704 | 20 | 23 | 9 | 6 | 315 c Abs. 1 Nr. 1 b |
| 20 | 38 | 2 | – | 2 | – | 123 | 188 | 13 | 46 | 2 | 7 | |
| 23 | 19 | 3 | 3 | 3 | 2 | 139 | 93 | 25 | 8 | 5 | 3 | |
| 9 | 8 | 1 | – | 1 | – | 91 | 50 | 5 | 5 | 1 | – | 315 c Abs. 1 Nr. 2 b |
| 115 | 92 | 6 | 4 | 5 | 3 | 569 | 526 | 199 | 146 | 49 | 54 | |
| 47 | 32 | 2 | 2 | 2 | 1 | 259 | 167 | 24 | 9 | 5 | 7 | |
| 3 | 3 | – | 2 | – | 1 | 16 | 15 | 6 | 4 | 1 | 1 | 315 c Abs. 1 Nr. 2 d |
| 8 | 7 | 1 | 2 | 1 | 2 | 32 | 20 | 8 | 4 | 1 | 1 | |
| 5 | 3 | 1 | – | 1 | – | 19 | 10 | 1 | 2 | – | – | |
| – | – | – | – | – | – | 5 | 5 | 2 | 2 | – | – | 316 |
| 4 975 | 4 967 | 1 928 | 1 877 | 1 560 | 1 509 | 14 914 | 15 109 | 171 | 139 | 96 | 104 | |
| 503 | 502 | 176 | 162 | 139 | 135 | 1 493 | 1 573 | 19 | 25 | 8 | 19 | |
| 72 | 59 | 46 | 33 | 37 | 24 | 86 | 84 | 2 | 3 | – | – | StVG |
| 4 333 | 3 961 | 837 | 913 | 603 | 656 | 7 609 | 6 404 | 805 | 832 | 175 | 124 | |
| 3 715 | 3 373 | 808 | 887 | 579 | 635 | 5 500 | 4 581 | 458 | 515 | 99 | 66 | |
| 99 | 68 | 26 | 18 | 20 | 13 | 174 | 107 | 8 | 24 | 3 | 1 | 21 Abs. 1 Nr. 2 |
| 283 | 269 | 10 | 8 | 8 | 7 | 873 | 874 | 194 | 191 | 59 | 38 | |
| 313 | 290 | 19 | 17 | 16 | 14 | 1 173 | 879 | 141 | 108 | 17 | 13 | |
| 12 929 | 12 321 | 3 667 | 3 633 | 2 894 | 2 837 | 37 157 | 35 811 | 2 678 | 2 742 | 601 | 555 | StGB + StVG |
| 6 728 | 6 578 | 2 644 | 2 546 | 2 148 | 2 041 | 20 448 | 20 364 | 303 | 256 | 138 | 145 | |
| 46 170 | 45 657 | 16 582 | 17 575 | 11 439 | 12 156 | 91 064 | 89 159 | 13 780 | 13 839 | 3 431 | 3 228 | |
| 34 273 | 34 112 | 12 824 | 13 357 | 8 942 | 9 289 | 69 525 | 69 042 | 11 207 | 11 214 | 2 950 | 2 819 | |

22. Nach Jugendstrafrecht Verurteilte in Baden-Württemberg 1995 und 1996 nach strafbaren Handlungen, Personengruppen und

| Gesetz §§ | Strafbare Handlung | Abgeurteilte insgesamt | | Verurteilte | | | | | |
|-------------------------|--------------------------------------------------------------------------------------------|---------------------------|--------|-------------|-------|-------------|-------|----------------|-------|
| | | | | zusammen | | und | | | |
| | | | | | | Jugendliche | | Heranwachsende | |
| | | 1995 | 1996 | 1995 | 1996 | 1995 | 1996 | 1995 | 1996 |
| StGB | 1. Straftaten nach dem Strafgesetzbuch (ohne Straßenverkehr) zusammen | 10 920 | 12 208 | 7 942 | 8 728 | 4 578 | 5 154 | 3 364 | 3 574 |
| 80-168 | 1.1 Straftaten gegen den Staat und die öffentliche Ordnung (ohne Straßenverkehr) | 415 | 448 | 276 | 315 | 128 | 162 | 148 | 153 |
| | darunter | | | | | | | | |
| 111-121 | Widerstand gegen die Staatsgewalt | 36 | 38 | 32 | 27 | 14 | 13 | 18 | 14 |
| | darunter | | | | | | | | |
| 113 | Widerstand gegen Vollstreckungsbeamte | 30 | 28 | 27 | 20 | 13 | 10 | 14 | 10 |
| 123-145 d (ohne 142) | Straftaten gegen die öffentliche Ordnung | 210 | 198 | 122 | 133 | 57 | 80 | 65 | 53 |
| | darunter | | | | | | | | |
| 123, 124 | Hausfriedensbruch | 41 | 78 | 14 | 51 | 6 | 36 | 8 | 15 |
| 146-152 a | Geld- und Wertzeichenfälschung | 13 | 7 | 12 | 5 | 1 | 1 | 11 | 4 |
| 153-163 | Falsche uneidliche Aussage und Meineid | 60 | 104 | 44 | 84 | 16 | 34 | 28 | 50 |
| | darunter | | | | | | | | |
| 153 | Falsche uneidliche Aussage | 53 | 96 | 38 | 78 | 15 | 30 | 23 | 48 |
| 154 | Meineid | 6 | 6 | 5 | 4 | 1 | 3 | 4 | 1 |
| 164, 165 | Falsche Verdächtigung | 34 | 60 | 23 | 38 | 11 | 18 | 12 | 20 |
| 169-241 a | 1.2 Straftaten gegen die Person (ohne Straßenverkehr) | 1 987 | 2 567 | 1 346 | 1 773 | 762 | 1 072 | 584 | 701 |
| | darunter | | | | | | | | |
| 169-173 | Straftaten gegen den Personenstand, die Ehe und die Familie | 3 | 6 | 2 | 5 | 1 | – | 1 | 5 |
| | darunter | | | | | | | | |
| 170 b | Verletzung der Unterhaltspflicht | 3 | 6 | 2 | 5 | 1 | – | 1 | 5 |
| 174-184 c | Straftaten gegen die sexuelle Selbstbestimmung | 100 | 122 | 79 | 96 | 41 | 42 | 38 | 54 |
| | darunter | | | | | | | | |
| 176 Abs. 1-3, 5 | Sexueller Mißbrauch von Kindern | 33 | 37 | 22 | 31 | 16 | 18 | 6 | 13 |
| 177 Abs. 1 | Vergewaltigung | 29 | 35 | 27 | 30 | 12 | 10 | 15 | 20 |
| 178 Abs. 1 | Sexuelle Nötigung | 17 | 32 | 15 | 24 | 12 | 13 | 3 | 11 |
| 180-181 a | Förderung sexueller Handlungen Minderjähriger, der Prostitution, Zuhälterei | 5 | 5 | 3 | 2 | 1 | – | 2 | 2 |
| 183, 183 a | Exhibitionistische Handlungen | | | | | | | | |
| 185-200 | Beleidigung | 97 | 133 | 53 | 79 | 24 | 44 | 29 | 35 |
| | darunter | | | | | | | | |
| 185 | Beleidigung | 97 | 133 | 50 | 79 | 21 | 44 | 29 | 35 |
| 211-222 | Straftaten gegen das Leben | 31 | 19 | 27 | 18 | 8 | 7 | 19 | 11 |
| | darunter | | | | | | | | |
| 211 | Mord | 9 | 4 | 9 | 4 | 3 | 3 | 6 | 1 |
| 212- 213 | Totschlag, Totschlag unter mildernden Umständen | 11 | 7 | 11 | 7 | 5 | 3 | 6 | 4 |
| 218, 218 c, 219 | Abbruch der Schwangerschaft | – | – | – | – | – | – | – | – |
| 222 | Fahrlässige Tötung | 11 | 8 | 7 | 7 | – | 1 | 7 | 6 |
| 223-233 | Körperverletzung | 1 589 | 2 109 | 1 075 | 1 464 | 626 | 919 | 449 | 545 |
| | darunter | | | | | | | | |
| 223 | Leichte Körperverletzung | 627 | 811 | 427 | 552 | 235 | 363 | 192 | 189 |
| 223 a, 224-226 | Gefährliche Körperverletzung, schwere Körperverletzung und Körperverletzung mit Todesfolge | 890 | 1 202 | 609 | 856 | 370 | 525 | 239 | 331 |
| 230 | Fahrlässige Körperverletzung | 61 | 96 | 39 | 56 | 21 | 31 | 18 | 25 |
| 234-241 a | Straftaten gegen die persönliche Freiheit | 166 | 178 | 109 | 111 | 62 | 60 | 47 | 51 |
| | darunter | | | | | | | | |
| 240 | Nötigung | 108 | 114 | 76 | 75 | 45 | 39 | 31 | 36 |
| 241 | Bedrohung | 44 | 48 | 26 | 27 | 14 | 17 | 12 | 10 |

Entscheidungen

| Verurteilte | | Erkannte schwerste Strafe oder Maßnahme | | | | | | | | Andere Entscheidungen | | Gesetz §§ |
|---------------|-------|-----------------------------------------|-------|---------------------------------|-------|-------------|-------|--------------------------|------|-------------------------------|-------|-------------------------|
| zwar | | Jugendstrafe | | | | Zuchtmittel | | Erziehungs- maßregeln | | Einstellung und Freispruch | | |
| Vorbefristete | | zusammen | | darunter mit Strafaussetzung | | | | | | | | |
| 1995 | 1996 | 1995 | 1996 | 1995 | 1996 | 1995 | 1996 | 1995 | 1996 | 1995 | 1996 | |
| 2 784 | 3 079 | 1 810 | 1 829 | 1 195 | 1 138 | 5 534 | 6 399 | 598 | 500 | 2 975 | 3 477 | StGB |
| 110 | 115 | 54 | 52 | 38 | 26 | 215 | 251 | 7 | 12 | 139 | 133 | 80-168 |
| 16 | 11 | 8 | 5 | 5 | 2 | 21 | 20 | 3 | 2 | 4 | 11 | 111-121 |
| 13 | 6 | 5 | 1 | 3 | 1 | 19 | 17 | 3 | 2 | 3 | 8 | 113 |
| 53 | 42 | 28 | 12 | 21 | 5 | 90 | 112 | 4 | 9 | 88 | 65 | 123-145 d (ohne 142) |
| 8 | 18 | – | 2 | – | – | 14 | 42 | – | 7 | 27 | 27 | 123, 124 |
| 5 | 2 | 6 | 5 | 5 | 4 | 6 | – | – | – | 1 | 2 | 146-152 a |
| 18 | 38 | 9 | 17 | 4 | 8 | 35 | 67 | – | – | 16 | 20 | 153-163 |
| 16 | 36 | 5 | 14 | 2 | 7 | 33 | 64 | – | – | 15 | 18 | 153 |
| 2 | 2 | 4 | 3 | 2 | 1 | 1 | 1 | – | – | 1 | 2 | 154 |
| 7 | 15 | – | 9 | – | 5 | 23 | 28 | – | 1 | 11 | 22 | 164, 165 |
| 494 | 636 | 296 | 357 | 188 | 234 | 923 | 1 316 | 127 | 100 | 641 | 793 | 169-241 a |
| 2 | 4 | 1 | 3 | 1 | 2 | 1 | 1 | – | 1 | 1 | 1 | 169-173 |
| 2 | 4 | 1 | 3 | 1 | 2 | 1 | 1 | – | 1 | 1 | 1 | 170 b |
| 34 | 42 | 44 | 67 | 27 | 46 | 28 | 25 | 7 | 4 | 21 | 26 | 174-184 c |
| 5 | 9 | 6 | 16 | 5 | 11 | 13 | 12 | 3 | 3 | 11 | 6 | 176 Abs. 1-3, 5 |
| 14 | 15 | 25 | 29 | 13 | 20 | 2 | 1 | – | – | 2 | 5 | 177 Abs. 1 |
| 6 | 12 | 9 | 17 | 7 | 11 | 4 | 7 | 2 | – | 2 | 8 | 178 Abs. 1 |
| 3 | 1 | 1 | 1 | – | 1 | 2 | 1 | – | – | 2 | 3 | 180-181 a |
| 2 | 1 | – | – | – | – | 5 | 3 | 1 | – | 3 | 3 | 183, 183 a |
| 18 | 38 | 3 | 2 | 2 | 1 | 45 | 68 | 2 | 9 | 44 | 54 | 185-200 |
| 18 | 38 | 3 | 2 | 2 | 1 | 45 | 68 | 2 | 9 | 44 | 54 | 185 |
| 5 | 5 | 22 | 15 | 5 | 8 | 4 | 2 | 1 | 1 | 4 | 1 | 211-222 |
| 2 | 1 | 9 | 4 | – | – | – | – | – | – | – | – | 211 |
| 3 | 4 | 11 | 7 | 3 | 4 | – | – | – | – | – | – | 212- 213 |
| – | – | – | – | – | – | – | – | – | – | – | – | 218, 218 c, 219 |
| – | – | 2 | 4 | 2 | 4 | 4 | 2 | 1 | 1 | 4 | 1 | 222 |
| 399 | 507 | 210 | 253 | 144 | 167 | 756 | 1 134 | 109 | 77 | 514 | 644 | 223-233 |
| 159 | 205 | 43 | 64 | 27 | 38 | 336 | 450 | 48 | 38 | 200 | 259 | 223 |
| 233 | 289 | 167 | 187 | 117 | 129 | 387 | 632 | 55 | 37 | 291 | 345 | 223 a, 224-226 |
| 7 | 13 | – | 2 | – | – | 33 | 52 | 6 | 2 | 22 | 40 | 230 |
| 36 | 40 | 16 | 17 | 9 | 10 | 86 | 86 | 7 | 8 | 57 | 67 | 234-241 a |
| 27 | 28 | 10 | 11 | 9 | 8 | 60 | 58 | 6 | 6 | 32 | 39 | 240 |
| 5 | 10 | 1 | 2 | – | – | 24 | 23 | 1 | 2 | 18 | 21 | 241 |

Noch: 22. Nach Jugendstrafrecht Verurteilte in Baden-Württemberg 1995 und 1996 nach strafbaren Handlungen, Personengruppen und

| Gesetz §§ | Strafbare Handlung | Abgeurteilte insgesamt | | Verurteilte | | | | | |
|--------------------------------|--------------------------------------------------------------------------------------------|---------------------------|--------|-------------|--------|-------------|-------|----------------|-------|
| | | | | zusammen | | und | | | |
| | | | | | | Jugendliche | | Heranwachsende | |
| | | 1995 | 1996 | 1995 | 1996 | 1995 | 1996 | 1995 | 1996 |
| 242-305 a | 1.3 Straftaten gegen das Vermögen darunter | 8 414 | 9 101 | 6 235 | 6 569 | 3 653 | 3 898 | 2 582 | 2 671 |
| 242-248 c | Diebstahl und Unterschlagung darunter | 5 801 | 6 077 | 4 334 | 4 476 | 2 665 | 2 769 | 1 669 | 1 707 |
| 242 | Einfacher Diebstahl | 3 534 | 3 876 | 2 449 | 2 641 | 1 652 | 1 768 | 797 | 873 |
| 243 Abs. 1 Nr. 1 | Einbruchdiebstahl | 1 596 | 1 456 | 1 396 | 1 247 | 714 | 653 | 682 | 594 |
| 244 Abs. 1 Nr. 1 u. 2 | Bewaffneter Diebstahl | 25 | 34 | 20 | 31 | 7 | 16 | 13 | 15 |
| 244 Abs. 1 Nr. 3 | Bandendiebstahl | 9 | 9 | 8 | 9 | 2 | 3 | 6 | 6 |
| 243 Abs. 1 Nr. 2-7 | Sonstiger schwerer Diebstahl | 451 | 513 | 333 | 407 | 212 | 243 | 121 | 164 |
| 246 | Unterschlagung | 128 | 135 | 77 | 94 | 47 | 60 | 30 | 34 |
| 248 b | Unbefugter Fahrzeuggebrauch | 41 | 28 | 36 | 24 | 27 | 21 | 9 | 3 |
| 249-256 | Raub und Erpressung davon | 492 | 652 | 437 | 589 | 260 | 369 | 177 | 220 |
| 249 | Einfacher Raub | 132 | 178 | 121 | 157 | 81 | 98 | 40 | 59 |
| 250, 251 | Schwerer Raub | 98 | 107 | 90 | 104 | 43 | 57 | 47 | 47 |
| 252, 255 | Räuberischer Diebstahl und räuberische Erpressung | 206 | 319 | 176 | 290 | 105 | 186 | 71 | 104 |
| 253 | Erpressung | 56 | 48 | 50 | 38 | 31 | 28 | 19 | 10 |
| 257-262 | Begünstigung und Hehlerei darunter | 276 | 265 | 186 | 180 | 103 | 93 | 83 | 87 |
| 257- 258, 258 a | Begünstigung | 53 | 46 | 33 | 34 | 21 | 18 | 12 | 16 |
| 259, 260 + 260 a | Sachhehlerei und gewerbliche Hehlerei | 223 | 217 | 153 | 144 | 82 | 75 | 71 | 69 |
| 263-266 b | Betrug und Untreue darunter | 844 | 977 | 585 | 643 | 221 | 242 | 364 | 401 |
| 263 | Betrug | 360 | 389 | 262 | 276 | 90 | 97 | 172 | 179 |
| 265 a | Erschleichen von Leistungen | 385 | 478 | 238 | 277 | 92 | 103 | 146 | 174 |
| 266 | Untreue | 11 | 12 | 9 | 8 | 1 | 4 | 8 | 4 |
| 267-282 | Urkundenfälschung darunter | 474 | 458 | 374 | 346 | 176 | 172 | 198 | 174 |
| 267 | Urkundenfälschung | 440 | 437 | 350 | 328 | 167 | 165 | 183 | 163 |
| 284-302 a | Strafbarer Eigennutz darunter | 7 | 6 | 2 | 4 | 1 | 4 | 1 | - |
| 292, 293 | Jagd- und Fischwilderei | 7 | 6 | 2 | 4 | 1 | 4 | 1 | - |
| 303-305 a | Sachbeschädigung darunter | 520 | 665 | 317 | 330 | 227 | 249 | 90 | 81 |
| 303 | Sachbeschädigung | 391 | 513 | 238 | 252 | 166 | 186 | 72 | 66 |
| 306-323 c (ohne 315 b, 316) | 1.4 Gemeingefährliche Straftaten (ohne Straßenverkehr) darunter | 100 | 86 | 84 | 68 | 34 | 22 | 50 | 46 |
| 306-308 | Vorsätzliche Brandstiftung | 33 | 19 | 29 | 18 | 17 | 9 | 12 | 9 |
| 309 | Fahrlässige Brandstiftung | 14 | 8 | 9 | 3 | 4 | - | 5 | 3 |
| 315 + 315 a | Gefährdung des allgemeinen Verkehrs | 4 | 6 | 4 | 2 | 3 | - | 1 | 2 |
| 316 a | Räuberischer Angriff auf Kraftfahrer | 6 | 14 | 6 | 14 | 1 | 4 | 5 | 10 |
| 323 a | Volltrunkenheit ohne Verkehrsunfall | 28 | 21 | 26 | 21 | 6 | 4 | 20 | 17 |
| 324-330 a | 1.5 Straftaten gegen die Umwelt | 3 | 3 | - | - | - | - | - | - |
| 331-358 | 1.6 Straftaten im Amte | 1 | 3 | 1 | 3 | 1 | - | - | 3 |
| WStG | 2. Straftaten nach dem Wehrstrafgesetz | 35 | 34 | 31 | 32 | - | 2 | 31 | 30 |
| | 3. Straftaten nach anderen Bundesgesetzen (außer StGB, WStG, StVG) zusammen darunter | 1 932 | 2 318 | 1 487 | 1 797 | 515 | 656 | 972 | 1 141 |
| AuslG | Ausländergesetz | 17 | 38 | 5 | 21 | 2 | 7 | 3 | 14 |
| WaffG | Waffengesetz | 97 | 82 | 57 | 54 | 26 | 30 | 31 | 24 |
| BtMG | Gesetz über den Verkehr mit Betäubungs- mitteln | 1 297 | 1 709 | 1 094 | 1 403 | 265 | 424 | 829 | 979 |
| AsylVFG | Asylverfahrensgesetz | 118 | 107 | 76 | 76 | 37 | 34 | 39 | 42 |
| | 4. Straftaten gegen Landesgesetze | - | - | - | - | - | - | - | - |
| | 5. Straftaten (ohne Straßenverkehr) zusammen (Summe 1.-4.) | 12 887 | 14 560 | 9 460 | 10 557 | 5 093 | 5 812 | 4 367 | 4 745 |

Entscheidungen

| Verurteilte | | Erkannte schwerste Strafe oder Maßnahme | | | | | | | | Andere Entscheidungen | | Gesetz §§ |
|---------------|-------|-----------------------------------------|-------|---------------------------------|-------|-------------|-------|--------------------------|------|-------------------------------|-------|--------------------------------|
| zwar | | Jugendstrafe | | | | Zuchtmittel | | Erziehungs- maßregeln | | Einstellung und Freispruch | | |
| Vorbefristete | | zusammen | | darunter mit Strafaussetzung | | | | | | | | |
| 1995 | 1996 | 1995 | 1996 | 1995 | 1996 | 1995 | 1996 | 1995 | 1996 | 1995 | 1996 | |
| 2 151 | 2 299 | 1 421 | 1 381 | 940 | 854 | 4 355 | 4 801 | 459 | 387 | 2 177 | 2 531 | 242-305 a |
| 1 442 | 1 506 | 939 | 821 | 613 | 486 | 3 070 | 3 376 | 325 | 279 | 1 466 | 1 601 | 242-248 c |
| 697 | 791 | 235 | 229 | 155 | 146 | 1 999 | 2 210 | 215 | 202 | 1 084 | 1 235 | 242 |
| 570 | 520 | 584 | 441 | 378 | 258 | 732 | 752 | 80 | 54 | 200 | 209 | 243 Abs. 1 Nr. 1 |
| 6 | 12 | 10 | 16 | 7 | 9 | 10 | 14 | – | 1 | 5 | 3 | 244 Abs. 1 Nr. 1 u. 2 |
| 5 | 4 | 6 | 9 | 5 | 3 | 2 | – | – | – | 1 | – | 244 Abs. 1 Nr. 3 |
| 119 | 134 | 83 | 99 | 56 | 58 | 230 | 291 | 20 | 17 | 118 | 106 | 243 Abs. 1 Nr. 2-7 |
| 24 | 25 | 7 | 4 | 2 | 2 | 63 | 86 | 7 | 4 | 51 | 41 | 246 |
| 15 | 7 | 1 | – | – | – | 32 | 23 | 3 | 1 | 5 | 4 | 248 b |
| 192 | 236 | 296 | 396 | 204 | 261 | 133 | 186 | 8 | 7 | 55 | 63 | 249-256 |
| 60 | 56 | 76 | 104 | 52 | 68 | 44 | 51 | 1 | 2 | 11 | 21 | 249 |
| 43 | 48 | 86 | 99 | 52 | 61 | 4 | 4 | – | 1 | 8 | 3 | 250, 251 |
| 74 | 116 | 118 | 185 | 88 | 126 | 55 | 103 | 3 | 2 | 30 | 29 | 252, 255 |
| 15 | 16 | 16 | 8 | 12 | 6 | 30 | 28 | 4 | 2 | 6 | 10 | 253 |
| 60 | 62 | 17 | 16 | 7 | 10 | 149 | 150 | 20 | 14 | 90 | 85 | 257-262 |
| 8 | 10 | 2 | 4 | 2 | 3 | 28 | 28 | 3 | 2 | 20 | 12 | 257- 258, 258 a |
| 52 | 51 | 15 | 11 | 5 | 6 | 121 | 121 | 17 | 12 | 70 | 73 | 259, 260 + 260 a |
| 239 | 274 | 71 | 75 | 47 | 45 | 462 | 529 | 52 | 39 | 259 | 333 | 263-266 b |
| 95 | 114 | 42 | 48 | 27 | 28 | 203 | 213 | 17 | 15 | 98 | 113 | 263 |
| 118 | 132 | 8 | 7 | 7 | 3 | 199 | 253 | 31 | 17 | 147 | 200 | 265 a |
| 3 | – | 1 | – | 1 | – | 7 | 4 | 1 | 4 | 2 | 4 | 266 |
| 142 | 142 | 85 | 64 | 57 | 47 | 265 | 252 | 24 | 30 | 99 | 112 | 267-282 |
| 135 | 138 | 79 | 59 | 54 | 43 | 247 | 241 | 24 | 28 | 89 | 109 | 267 |
| 1 | – | – | – | – | – | 1 | 4 | 1 | – | 5 | 2 | 284-302 a |
| 1 | – | – | – | – | – | 1 | 4 | 1 | – | 5 | 2 | 292, 293 |
| 75 | 79 | 13 | 9 | 12 | 5 | 275 | 303 | 29 | 18 | 203 | 335 | 303-305 a |
| 61 | 65 | 9 | 6 | 8 | 3 | 204 | 231 | 25 | 15 | 153 | 261 | 303 |
| 29 | 29 | 39 | 39 | 29 | 24 | 40 | 28 | 5 | 1 | 15 | 17 | 306-323 c (ohne 315 b, 316) |
| 5 | 5 | 23 | 14 | 17 | 10 | 6 | 4 | – | – | 3 | 1 | 306-308 |
| 3 | 1 | 3 | 1 | 3 | – | 6 | 2 | – | – | 5 | 5 | 309 |
| – | 1 | – | – | – | – | 4 | 2 | – | – | – | 3 | 315 + 315 a |
| 5 | 9 | 6 | 14 | 2 | 6 | – | – | – | – | – | – | 316 a |
| 13 | 10 | 3 | 7 | 3 | 6 | 19 | 14 | 4 | – | 2 | – | 323 a |
| – | – | – | – | – | – | – | – | – | – | 3 | 3 | 324-330 a |
| – | – | – | – | – | – | 1 | 3 | – | – | – | – | 331-358 |
| 13 | 16 | 13 | 16 | 9 | 12 | 18 | 14 | – | 2 | 4 | 2 | WStG |
| 576 | 629 | 476 | 526 | 336 | 349 | 917 | 1 157 | 94 | 114 | 445 | 521 | |
| 2 | 5 | – | 1 | – | – | 4 | 18 | 1 | 2 | 12 | 17 | AuslG |
| 14 | 10 | 4 | 5 | 4 | 2 | 47 | 49 | 6 | – | 40 | 28 | WaffG |
| 462 | 513 | 460 | 507 | 322 | 338 | 579 | 809 | 55 | 87 | 203 | 306 | BtMG |
| 28 | 32 | 4 | – | 3 | – | 64 | 74 | 8 | 2 | 42 | 31 | AsylVfG |
| – | – | – | – | – | – | – | – | – | – | – | – | |
| 3 373 | 3 724 | 2 299 | 2 371 | 1 540 | 1 499 | 6 469 | 7 570 | 692 | 616 | 3 424 | 4 000 | |

Noch: 22. Nach Jugendstrafrecht Verurteilte in Baden-Württemberg 1995 und 1996 nach strafbaren Handlungen, Personengruppen und

| Gesetz §§ | Strafbare Handlung | Abgeurteilte insgesamt | | Verurteilte | | | | | |
|----------------------|-------------------------------------------------------------------------------------------------------------------------|---------------------------|--------|-------------|--------|-------------|-------|----------------|-------|
| | | | | zusammen | | und | | | |
| | | | | | | Jugendliche | | Heranwachsende | |
| | | 1995 | 1996 | 1995 | 1996 | 1995 | 1996 | 1995 | 1996 |
| StGB | 6. Straftaten im Straßenverkehr nach dem Straf- gesetzbuch ¹⁾ zusammen | 797 | 852 | 691 | 723 | 232 | 247 | 459 | 476 |
| | davon | | | | | | | | |
| 142 | Flucht nach Verkehrsunfall ¹⁾ | 239 | 282 | 200 | 222 | 76 | 79 | 124 | 143 |
| | in Trunkenheit | 46 | 56 | 44 | 54 | 11 | 17 | 33 | 37 |
| | ohne Trunkenheit | 193 | 226 | 156 | 168 | 65 | 62 | 91 | 106 |
| 222 | Fahrlässige Tötung | 17 | 20 | 15 | 20 | 4 | 3 | 11 | 17 |
| | in Trunkenheit | 3 | 10 | 3 | 10 | – | 1 | 3 | 9 |
| | ohne Trunkenheit | 14 | 10 | 12 | 10 | 4 | 2 | 8 | 8 |
| 230 | Fahrlässige Körperverletzung | 200 | 203 | 161 | 161 | 45 | 48 | 116 | 113 |
| | in Trunkenheit | 47 | 44 | 41 | 41 | 15 | 11 | 26 | 30 |
| | ohne Trunkenheit | 153 | 159 | 120 | 120 | 30 | 37 | 90 | 83 |
| 315 b | Gefährliche Eingriffe in den Straßenverkehr | 24 | 21 | 16 | 13 | 8 | 2 | 8 | 11 |
| 315 c | Gefährdung des Straßenverkehrs zusammen | 112 | 118 | 104 | 104 | 28 | 37 | 76 | 67 |
| | darunter | | | | | | | | |
| 315 c Abs. 1 Nr. 1 a | Trunkenheit am Steuer | 74 | 64 | 72 | 58 | 25 | 29 | 47 | 29 |
| | darunter | | | | | | | | |
| | mit Verkehrsunfall ¹⁾ | 57 | 44 | 55 | 43 | 19 | 20 | 36 | 23 |
| 315 c Abs. 1 Nr. 1 b | Führen eines Kraftfahrzeuges trotz geistiger und körperlicher Mängel (mit und ohne Verkehrsunfall ¹⁾) | 4 | 6 | 4 | 5 | – | – | 4 | 5 |
| 315 c Abs. 1 Nr. 2 a | Nichtbeachten der Vorfahrt | 9 | 19 | 8 | 18 | 2 | 8 | 6 | 10 |
| | darunter | | | | | | | | |
| | mit Verkehrsunfall ¹⁾ | 6 | 10 | 6 | 10 | 2 | 3 | 4 | 7 |
| 315 c Abs. 1 Nr. 2 b | Falsches Überholen | 20 | 24 | 17 | 20 | 1 | – | 16 | 20 |
| | darunter | | | | | | | | |
| | mit Verkehrsunfall ¹⁾ | 10 | 10 | 9 | 10 | – | – | 9 | 10 |
| 315 c Abs. 1 Nr. 2 c | Falsches Fahren an Fußgängerüber- wegen (mit und ohne Verkehrsunfall ¹⁾) | 1 | 2 | 1 | 1 | – | – | 1 | 1 |
| 315 c Abs. 1 Nr. 2 d | Zu schnelles Fahren an unübersichtlichen Stellen | 3 | 2 | 2 | 1 | – | – | 2 | 1 |
| | darunter | | | | | | | | |
| | mit Verkehrsunfall ¹⁾ | 2 | – | 2 | – | – | – | 2 | – |
| 315 c Abs. 1 Nr. 2 e | Nichteinhalten der rechten Fahrbahn- seite (mit und ohne Verkehrsunfall ¹⁾) | 1 | – | – | – | – | – | – | – |
| 316 | Trunkenheit des Fahrers ohne Gemeingefahr zusammen | 199 | 203 | 189 | 198 | 65 | 75 | 124 | 123 |
| | darunter | | | | | | | | |
| | mit Verkehrsunfall | 45 | 56 | 42 | 54 | 17 | 25 | 25 | 29 |
| 323 a | Volltrunkenheit in Verbindung mit einem Verkehrsunfall | 6 | 5 | 6 | 5 | 6 | 3 | – | 2 |
| StVG | 7. Straftaten nach dem Straßenverkehrsgesetz zusammen | 763 | 824 | 480 | 515 | 326 | 368 | 154 | 147 |
| | darunter | | | | | | | | |
| 21 Abs. 1 Nr. 1 | Führen eines Kfz ohne Fahrerlaubnis oder trotz Fahrverbots | 698 | 759 | 438 | 486 | 308 | 353 | 130 | 133 |
| | darunter | | | | | | | | |
| | mit Verkehrsunfall | 41 | 42 | 33 | 31 | 25 | 23 | 8 | 8 |
| 21 Abs. 1 Nr. 2 | Führenlassen eines Kfz ohne Fahrerlaubnis oder trotz Fahrverbots | 41 | 40 | 27 | 14 | 14 | 8 | 13 | 6 |
| 21 Abs. 2 | Sonstiges unerlaubtes Führen oder Führen- lassen ohne Fahrerlaubnis oder trotz Fahr- verbots | 20 | 21 | 14 | 12 | 4 | 5 | 10 | 7 |
| StGB + StVG | 8. Straftaten im Straßenverkehr zusammen (Summe 6. + 7.) | 1 560 | 1 676 | 1 171 | 1 238 | 558 | 615 | 613 | 623 |
| | darunter | | | | | | | | |
| | in Trunkenheit | 375 | 382 | 355 | 366 | 122 | 136 | 233 | 230 |
| | 9. Straftaten insgesamt | 14 447 | 16 236 | 10 631 | 11 795 | 5 651 | 6 427 | 4 980 | 5 368 |
| | darunter | | | | | | | | |
| | nach dem StGB zusammen | 11 717 | 13 060 | 8 633 | 9 451 | 4 810 | 5 401 | 3 823 | 4 050 |

1) Straßenverkehrsvergehen mit Verkehrsunfällen und mit Personenschaden werden nur in §§ 222 und 230 StGB erfaßt, obwohl auch §§ 142 oder / und 315 c StGB vorliegen kann.

Entscheidungen

| Verurteilte | | Erkannte schwerste Strafe oder Maßnahme | | | | | | | | Andere Entscheidungen | | Gesetz §§ |
|--------------|-------|-----------------------------------------|-------|---------------------------------|-------|-------------|-------|--------------------------|------|-------------------------------|------|----------------------|
| zwar | | Jugendstrafe | | | | Zuchtmittel | | Erziehungs- maßregeln | | Einstellung und Freispruch | | |
| Vorbestrafte | | zusammen | | darunter mit Strafaussetzung | | | | | | | | |
| 1995 | 1996 | 1995 | 1996 | 1995 | 1996 | 1995 | 1996 | 1995 | 1996 | 1995 | 1996 | |
| 164 | 170 | 40 | 44 | 30 | 30 | 591 | 634 | 60 | 45 | 106 | 129 | StGB |
| 50 | 49 | 7 | 6 | 6 | 6 | 181 | 206 | 12 | 10 | 39 | 60 | 142 |
| 14 | 14 | 3 | 2 | 3 | 2 | 40 | 47 | 1 | 5 | 2 | 2 | |
| 36 | 35 | 4 | 4 | 3 | 4 | 141 | 159 | 11 | 5 | 37 | 58 | |
| 2 | 3 | 7 | 12 | 7 | 8 | 8 | 8 | – | – | 2 | – | 222 |
| – | 3 | 2 | 10 | 2 | 7 | 1 | – | – | – | – | – | |
| 2 | – | 5 | 2 | 1 | 7 | 8 | – | – | – | 2 | – | |
| 30 | 37 | 6 | 5 | 6 | 3 | 136 | 144 | 19 | 12 | 39 | 42 | 230 |
| 12 | 10 | 1 | 3 | 1 | 2 | 33 | 38 | 7 | – | 6 | 3 | |
| 18 | 27 | 5 | 2 | 5 | 1 | 103 | 106 | 12 | 12 | 33 | 39 | |
| 5 | 9 | 2 | 4 | 2 | 2 | 12 | 8 | 2 | 1 | 8 | 8 | 315 b |
| 22 | 24 | 6 | 7 | 3 | 4 | 88 | 90 | 10 | 7 | 8 | 14 | 315 c |
| 16 | 19 | 3 | 7 | 2 | 4 | 62 | 46 | 7 | 5 | 2 | 6 | 315 c Abs. 1 Nr. 1 a |
| 11 | 13 | 3 | 5 | 2 | 3 | 45 | 33 | 7 | 5 | 2 | 1 | |
| 1 | – | 1 | – | – | – | 2 | 5 | 1 | – | – | 1 | 315 c Abs. 1 Nr. 1 b |
| 1 | 2 | 1 | – | 1 | – | 7 | 17 | – | 1 | 1 | 1 | 315 c Abs. 1 Nr. 2 a |
| – | 2 | 1 | – | 1 | – | 5 | 9 | – | 1 | – | – | |
| 3 | 2 | – | – | – | – | 15 | 19 | 2 | 1 | 3 | 4 | 315 c Abs. 1 Nr. 2 b |
| 1 | 1 | – | – | – | – | 8 | 9 | 1 | 1 | 1 | – | |
| – | – | – | – | – | – | 1 | 1 | – | – | – | 1 | 315 c Abs. 1 Nr. 2 c |
| 1 | – | 1 | – | – | – | 1 | 1 | – | – | 1 | 1 | 315 c Abs. 1 Nr. 2 d |
| 1 | – | 1 | – | – | – | 1 | – | – | – | – | – | |
| – | – | – | – | – | – | – | – | – | – | 1 | – | 315 c Abs. 1 Nr. 2 e |
| 53 | 47 | 12 | 10 | 6 | 7 | 160 | 173 | 17 | 15 | 10 | 5 | 316 |
| 7 | 10 | 1 | 3 | – | 2 | 37 | 45 | 4 | 6 | 3 | 2 | |
| 2 | 1 | – | – | – | – | 6 | 5 | – | – | – | – | 323 a |
| 138 | 146 | 14 | 17 | 11 | 11 | 415 | 453 | 51 | 45 | 283 | 309 | StVG |
| 128 | 135 | 14 | 17 | 11 | 11 | 378 | 425 | 46 | 44 | 260 | 273 | 21 Abs. 1 Nr. 1 |
| 9 | 5 | 1 | – | 1 | – | 24 | 27 | 8 | 4 | 8 | 11 | |
| 5 | 5 | – | – | – | – | 25 | 14 | 2 | – | 14 | 26 | 21 Abs. 1 Nr. 2 |
| 4 | 3 | – | – | – | – | 11 | 11 | 3 | 1 | 6 | 9 | 21 Abs. 2 |
| 302 | 316 | 54 | 61 | 41 | 41 | 1 006 | 1 087 | 111 | 90 | 389 | 438 | StGB + StVG |
| 97 | 94 | 21 | 32 | 14 | 22 | 302 | 309 | 32 | 25 | 20 | 16 | |
| 3 675 | 4 040 | 2 353 | 2 432 | 1 581 | 1 540 | 7 475 | 8 657 | 803 | 706 | 3813 | 4438 | |
| 2 948 | 3 249 | 1 850 | 1 873 | 1 225 | 1 168 | 6152 | 7 033 | 658 | 545 | 3 081 | 3606 | |

23. Verurteilte Ausländer in Baden-Württemberg 1995 und 1996 nach ausgewählten Delikten, Altersgruppen und Staats-

| Gesetz §§ | Straftaten | Jahr | Verurteilte insgesamt | Darunter Ausländer ¹⁾ und Staatenlose | | Verurteilte | | |
|-----------------------------------------------------|-------------------------------------------------------------------------------------------|--------------|--------------------------|-----------------------------------------------------|----------------------|--------------------|--------------------|----------------|
| | | | | insgesamt | darunter weiblich | davon im Alter von | | |
| | | | | | | unter 21 | 21 bis unter 30 | 30 und mehr |
| | | | | | | | | |
| StGB | Straftaten nach dem Strafgesetzbuch (ohne Straßenverkehr) zusammen | 1995 1996 | 57 915 59 001 | 18 927 19 059 | 2 636 2 673 | 4 189 4 317 | 8 204 7 993 | 6 534 6 749 |
| 80-168 (ohne 142), 331-358 | Straftaten gegen den Staat, die öffentliche Ordnung und im Amte, (ohne Straßenverkehr) | 1995 | 2 645 | 795 | 103 | 133 | 373 | 289 |
| | | 1996 | 2 594 | 774 | 109 | 148 | 344 | 282 |
| 113 | darunter Widerstand gegen Vollstreckungsbeamte | 1995 | 421 | 105 | 6 | 10 | 53 | 42 |
| | | 1996 | 354 | 104 | 7 | 12 | 50 | 42 |
| 123, 124 | Hausfriedensbruch | 1995 | 429 | 159 | 21 | 15 | 90 | 54 |
| | | 1996 | 480 | 204 | 26 | 43 | 103 | 58 |
| 169-241 a (ohne 222, 230 im Verkehr) | Straftaten gegen die Person (ohne Straßenverkehr) | 1995 | 10 825 | 3 159 | 183 | 776 | 1 219 | 1 164 |
| | | 1996 | 11 292 | 3 513 | 188 | 1 020 | 1 305 | 1 188 |
| 174-184 c | davon Straftaten gegen die sexuelle Selbst- bestimmung | 1995 | 881 | 201 | 19 | 37 | 77 | 87 |
| | | 1996 | 898 | 241 | 24 | 45 | 91 | 105 |
| 176 Abs. 1-3, 5 | darunter Sexueller Mißbrauch von Kindern | 1995 | 284 | 45 | – | 6 | 15 | 24 |
| | | 1996 | 261 | 49 | – | 8 | 13 | 28 |
| 177 | Vergewaltigung | 1995 | 153 | 54 | – | 15 | 22 | 17 |
| | | 1996 | 163 | 60 | – | 11 | 31 | 18 |
| 169-173; 185-241 a (ohne 222, 230 im Verkehr) | Andere Straftaten gegen die Person | 1995 | 9 944 | 2 958 | 164 | 739 | 1 142 | 1 077 |
| | | 1996 | 10 394 | 3 272 | 164 | 975 | 1 214 | 1 083 |
| 170 b | darunter Verletzung der Unterhaltspflicht | 1995 | 604 | 84 | 3 | – | 23 | 61 |
| | | 1996 | 603 | 95 | 1 | 2 | 19 | 65 |
| 211-213 | Mord und Totschlag | 1995 | 131 | 58 | 4 | 11 | 19 | 28 |
| | | 1996 | 130 | 52 | – | 11 | 14 | 27 |
| 223 | Leichte Körperverletzung | 1995 | 2 817 | 851 | 33 | 232 | 312 | 307 |
| | | 1996 | 3 102 | 1 013 | 59 | 304 | 399 | 310 |
| 223 a, 224-226 | Gefährliche und schwere Körper- verletzung | 1995 | 2 164 | 871 | 34 | 324 | 305 | 242 |
| | | 1996 | 2 412 | 1 008 | 41 | 447 | 329 | 232 |
| 242-305 a + 316 a | Straftaten gegen das Vermögen | 1995 | 43 355 | 14 834 | 2 347 | 3 266 | 6 572 | 4 996 |
| | | 1996 | 44 072 | 14 610 | 2 370 | 3 128 | 6 287 | 5 195 |
| 242-248 c | davon Diebstahl und Unterschlagung | 1995 | 21 637 | 7 866 | 1 522 | 2 137 | 3 362 | 2 367 |
| | | 1996 | 21 508 | 7 469 | 1 469 | 1 884 | 3 215 | 2 370 |
| 242 | darunter Einfacher Diebstahl | 1995 | 16 346 | 6 102 | 1 457 | 1 337 | 2 668 | 2 097 |
| | | 1996 | 16 446 | 5 920 | 1 428 | 1 245 | 2 564 | 2 111 |
| 243-244 | Schwerer Diebstahl | 1995 | 4 136 | 1 527 | 43 | 750 | 590 | 187 |
| | | 1996 | 4 050 | 1 339 | 44 | 592 | 554 | 193 |

1) Ohne Angehörige ausländischer Streitkräfte. – 2) Einschließlich Angehörige ausländischer Streitkräfte.

angehörigkeit

| Ausländer und Staatenlose ¹⁾ | | | | | | | | | | Gesetz §§ |
|-----------------------------------------|-----------|--------------------------------------|----------------------------------------------------------------|--------|---------------------------------------------|-------------------------------|------------------------|----------------------|------------|-------------------------------|
| davon | | | | | | verurteilt nach ²⁾ | | | | |
| Griechen | Italiener | sonstige EG-Staats- angehörige | (ehem.) jugo- slawische Staats- angehörig- keit | Türken | sonstige Ausländer und Staatenlose | Jugend- straf- recht | Allgemeinem Strafrecht | | | |
| | | | | | | | zusammen | Freiheits- strafe | Geldstrafe | |
| 590 | 1 805 | 838 | 5 448 | 3 862 | 6 384 | 3 037 | 16 078 | 2 831 | 13 247 | StGB |
| 559 | 1 810 | 931 | 4 948 | 4 372 | 6 439 | 3 187 | 15 975 | 2 874 | 13 101 | |
| 25 | 82 | 46 | 189 | 267 | 186 | 87 | 714 | 155 | 559 | 80-168 |
| 21 | 85 | 39 | 207 | 208 | 214 | 91 | 688 | 164 | 524 | (ohne 142), 331-358 |
| 3 | 7 | 7 | 16 | 39 | 33 | 9 | 97 | 9 | 88 | 113 |
| 2 | 7 | 8 | 16 | 26 | 45 | 6 | 101 | 22 | 79 | |
| — | 10 | 3 | 56 | 33 | 57 | 4 | 155 | 2 | 153 | 123, 124 |
| 2 | 11 | 7 | 59 | 51 | 74 | 20 | 184 | 2 | 182 | |
| 132 | 312 | 153 | 834 | 1 011 | 717 | 564 | 2 641 | 599 | 2 042 | 169-241 a |
| 111 | 324 | 158 | 801 | 1 323 | 778 | 818 | 2 715 | 663 | 2 052 | (ohne 222, 230 im Verkehr) |
| 12 | 24 | 13 | 42 | 48 | 62 | 32 | 174 | 108 | 66 | 174-184 c |
| 9 | 24 | 23 | 47 | 58 | 80 | 38 | 208 | 134 | 74 | |
| 2 | 4 | 4 | 12 | 9 | 14 | 5 | 40 | 15 | 25 | 176 Abs. 1-3, 5 |
| — | 5 | 8 | 10 | 6 | 20 | 8 | 44 | 22 | 22 | |
| 3 | 3 | 2 | 10 | 17 | 19 | 15 | 40 | 39 | 1 | 177 |
| 1 | 6 | 5 | 18 | 17 | 13 | 11 | 50 | 50 | — | |
| 120 | 288 | 140 | 792 | 963 | 655 | 532 | 2 467 | 491 | 1 976 | 169-173; 185-241 a |
| 102 | 318 | 135 | 754 | 1 265 | 698 | 780 | 2 507 | 529 | 1 978 | (ohne 222, 230 im Verkehr) |
| 4 | 26 | 4 | 6 | 26 | 18 | — | 89 | 87 | 2 | 170 b |
| 3 | 25 | 5 | 17 | 24 | 21 | 2 | 94 | 85 | 9 | |
| 2 | 3 | 2 | 19 | 12 | 20 | 10 | 48 | 48 | — | 211-213 |
| — | 3 | 2 | 10 | 22 | 15 | 8 | 45 | 45 | — | |
| 27 | 99 | 37 | 213 | 281 | 194 | 177 | 686 | 76 | 610 | 223 |
| 37 | 101 | 48 | 222 | 383 | 222 | 246 | 773 | 105 | 668 | |
| 29 | 58 | 33 | 277 | 290 | 184 | 276 | 604 | 209 | 395 | 223 a, 224-226 |
| 25 | 79 | 32 | 285 | 399 | 188 | 412 | 597 | 212 | 385 | |
| 432 | 1 394 | 625 | 4 385 | 2 553 | 5 445 | 2 376 | 12 591 | 2 045 | 10 546 | 242-305 a + 316 a |
| 420 | 1 367 | 716 | 3 911 | 2 798 | 5 398 | 2 262 | 12 424 | 2 021 | 10 403 | |
| 191 | 664 | 351 | 2 499 | 1 052 | 3 109 | 1 625 | 6 306 | 1 101 | 5 205 | 242-248 c |
| 175 | 594 | 396 | 2 276 | 1 029 | 2 999 | 1 423 | 6 078 | 1 114 | 4 964 | |
| 132 | 476 | 277 | 1 999 | 632 | 2 586 | 920 | 5 228 | 490 | 4 738 | 242 |
| 136 | 452 | 316 | 1 846 | 656 | 2 514 | 857 | 5 082 | 522 | 4 560 | |
| 41 | 149 | 65 | 445 | 368 | 459 | 672 | 871 | 588 | 283 | 243-244 |
| 32 | 111 | 66 | 381 | 316 | 433 | 537 | 814 | 571 | 243 | |

Noch: 23. Verurteilte Ausländer in Baden-Württemberg 1995 und 1996 nach ausgewählten Delikten, Altersgruppen und Staats-

| Gesetz §§ | Straftaten | Jahr | Verurteilte insgesamt | Darunter Ausländer ¹⁾ und Staatenlose | | Verurteilte | | |
|---------------------------------------------------------------|---------------------------------------------------------------------------------------------|--------------|--------------------------|-----------------------------------------------------|----------------------|--------------------|--------------------|------------------|
| | | | | insgesamt | darunter weiblich | davon im Alter von | | |
| | | | | | | unter 21 | 21 bis unter 30 | 30 und mehr |
| | | | | | | | | |
| 249-255 + 316 a | Raub und Erpressung, räuberischer Angriff auf Kraftfahrer | 1995 1996 | 1 031 1 206 | 455 527 | 4 16 | 244 329 | 158 139 | 53 59 |
| 257-305 a | Andere Vermögensdelikte | 1995 1996 | 20 687 21 358 | 6 513 6 614 | 821 857 | 885 915 | 3 052 2 933 | 2 576 2 766 |
| 263 | darunter Betrug | 1995 1996 | 9 583 9 914 | 2 215 2 291 | 412 434 | 202 228 | 881 869 | 1 132 1 194 |
| 267, 271-273 | Urkundenfälschung | 1995 1996 | 3 821 3 684 | 1 898 1 793 | 199 182 | 241 222 | 1 027 933 | 630 638 |
| 306-330 a (ohne 315 b, c, 316; 323 a im Straßenverkehr) | Gemeingefährliche Straftaten (ohne Straßenverkehr) | 1995 1996 | 1 090 1 043 | 139 162 | 3 6 | 14 21 | 40 57 | 85 84 |
| StGB + StVG | Straftaten im Straßenverkehr | 1995 1996 | 41 995 40 682 | 9 800 8 435 | 676 624 | 1 053 980 | 4 152 3 354 | 4 595 4 101 |
| 142 StGB | darunter Verkehrsunfallflucht | 1995 1996 | 5 937 5 904 | 1 261 1 199 | 146 127 | 183 216 | 492 442 | 586 541 |
| 222, 230 StGB | Fahrlässige Tötung und fahrlässige Körperverletzung im Straßenverkehr | 1995 1996 | 5 545 5 485 | 1 047 1 033 | 106 101 | 177 170 | 413 397 | 457 463 |
| 315 c Abs. 1 Nr. 1 a, 316 | Trunkenheit im Straßenverkehr | 1995 1996 | 20 337 20 260 | 3 056 2 803 | 105 106 | 149 116 | 954 876 | 1 953 1 811 |
| | Straftaten nach anderen Bundes- und Landes- gesetzen (ohne StGB, StVG und WStG) zusammen | 1995 1996 | 18 383 18 867 | 10 234 10 202 | 695 764 | 1 218 1 349 | 5 362 5 228 | 3 654 3 625 |
| AuslG | darunter Ausländergesetz | 1995 1996 | 2 585 2 901 | 2 381 2 705 | 388 437 | 118 177 | 1 105 1 269 | 1 158 1 257 |
| BtMG | Betäubungsmittelgesetz | 1995 1996 | 5 591 6 697 | 1 912 2 125 | 84 92 | 471 520 | 1 037 1 175 | 404 430 |
| | Straftaten insgesamt | 1995 1996 | 118 239 118 550 | 38 981 37 696 | 4 007 4 061 | 6 460 6 646 | 17 718 16 575 | 14 783 14 475 |
| | darunter Straftaten ohne Straftaten im Straßenverkehr | 1995 1996 | 76 298 77 686 | 29 161 29 261 | 3 331 3 437 | 5 407 5 666 | 13 566 13 221 | 10 188 10 374 |

1) Ohne Angehörige ausländischer Streitkräfte. – 2) Einschließlich Angehörige ausländischer Streitkräfte.

angehörigkeit

| Ausländer und Staatenlose ¹⁾ | | | | | | | | | | Gesetz §§ |
|-----------------------------------------|----------------|--------------------------------------|----------------------------------------------------------------|----------------|---------------------------------------------|-------------------------------|------------------------|----------------------|------------------|---------------------------------------------------------------|
| davon | | | | | | verurteilt nach ²⁾ | | | | |
| Griechen | Italiener | sonstige EG-Staats- angehörige | (ehem.) jugo- slawische Staats- angehörig- keit | Türken | sonstige Ausländer und Staatenlose | Jugend- straf- recht | Allgemeinem Strafrecht | | | |
| | | | | | | | zusammen | Freiheits- strafe | Geldstrafe | |
| 22 19 | 63 44 | 16 26 | 96 103 | 163 215 | 95 120 | 167 325 | 220 210 | 203 188 | 17 22 | 249-255 + 316 a |
| 219 226 | 667 729 | 258 294 | 1 790 1 532 | 1 338 1 554 | 2 241 2 279 | 511 514 | 6 065 6 136 | 741 719 | 5 324 5 417 | 257-305 a |
| 92 104 | 356 366 | 100 122 | 558 463 | 590 665 | 519 571 | 90 109 | 2 145 2 194 | 240 258 | 1 905 1 936 | 263 |
| 28 31 | 92 119 | 47 48 | 592 459 | 192 222 | 947 914 | 137 127 | 1 769 1 669 | 377 308 | 1 392 1 361 | 267, 271-273 |
| 1 7 | 17 16 | 14 18 | 40 29 | 31 43 | 36 49 | 10 16 | 132 148 | 32 26 | 100 122 | 306-330 a (ohne 315 b, c, 316; 323 a im Straßenverkehr) |
| 358 326 | 858 803 | 799 744 | 3 320 2 134 | 1 891 1 910 | 2 574 2 518 | 265 254 | 9 736 8 277 | 621 628 | 9 115 7 649 | StGB + StVG |
| 64 44 | 126 117 | 114 115 | 297 252 | 300 293 | 360 378 | 40 52 | 1 261 1 159 | 39 31 | 1 222 1 128 | 142 StGB |
| 41 46 | 94 108 | 104 106 | 224 193 | 312 311 | 272 266 | 34 25 | 1 039 1 013 | 44 43 | 995 970 | 222, 230 StGB |
| 157 142 | 308 298 | 388 358 | 743 502 | 547 558 | 913 945 | 29 23 | 3 128 2 835 | 279 288 | 2 849 2 547 | 315 c Abs. 1 Nr. 1 a, 316 |
| 165 163 | 517 497 | 238 292 | 3 764 3 621 | 1 957 2 204 | 3 593 3 425 | 528 588 | 9 752 9 645 | 1 161 1 289 | 8 591 8 356 | |
| 16 25 | 38 36 | 28 32 | 976 1 206 | 337 381 | 986 1 025 | 5 21 | 2 381 2 685 | 33 70 | 2 348 2 615 | AuslG |
| 75 76 | 286 316 | 90 149 | 255 316 | 551 595 | 655 673 | 367 416 | 1 564 1 727 | 873 960 | 691 767 | BtMG |
| 1 113 1 048 | 3 180 3 110 | 1 875 1 967 | 12 532 10 703 | 7 710 8 486 | 12 551 12 382 | 3 830 4 029 | 35 566 33 897 | 4 613 4 791 | 30 953 29 106 | |
| 755 722 | 2 322 2 307 | 1 076 1 223 | 9 212 8 569 | 5 819 6 576 | 9 977 9 864 | 3 565 3 775 | 25 830 25 620 | 3 992 4 163 | 21 838 21 457 | |

Schaubild 5

Anteil der Straftaten/-gruppen bei Deutschen und Ausländern in Baden-Württemberg 1996

Ohne Straftaten gegen das Wehrstrafgesetz und das Ausländergesetz



Schaubild 6

Anteil der Straftaten/-gruppen in Baden-Württemberg 1996 nach ausgewählter Staatsangehörigkeit

Ohne Straftaten gegen das Ausländergesetz

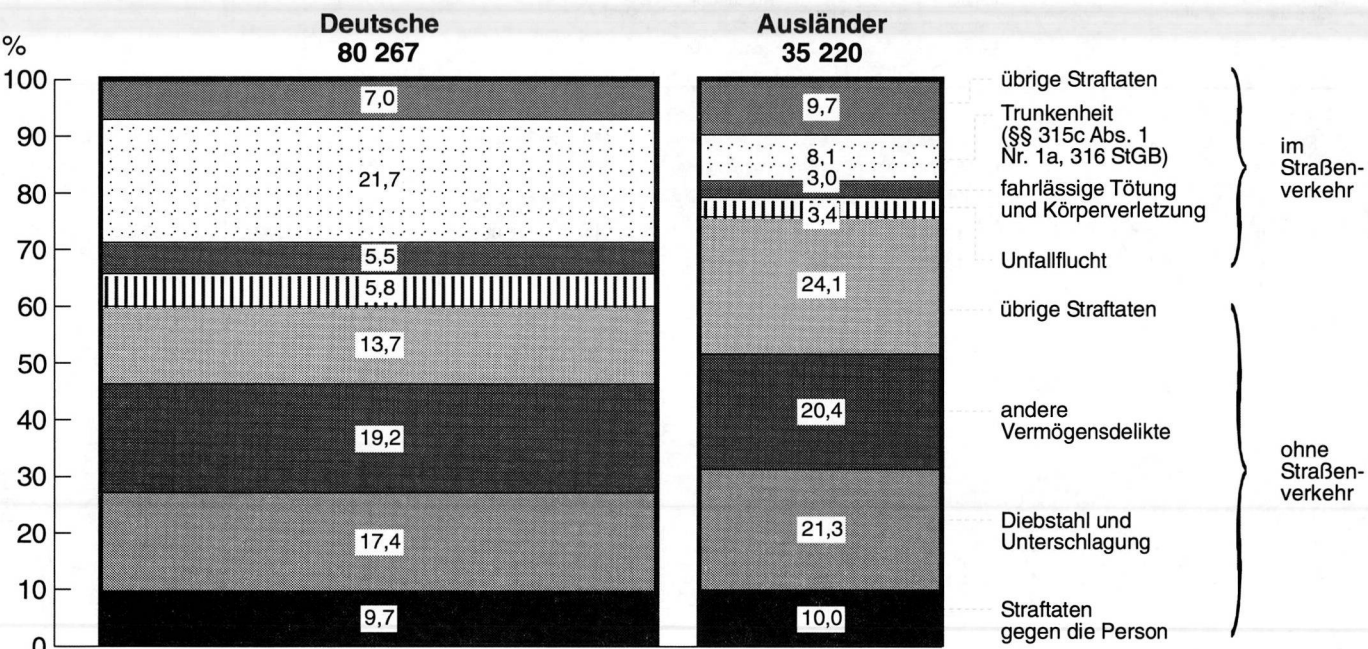

Schaubild 7

Verurteilte in Baden-Württemberg 1985 und 1996 nach Straftatengruppen

Anteile in %

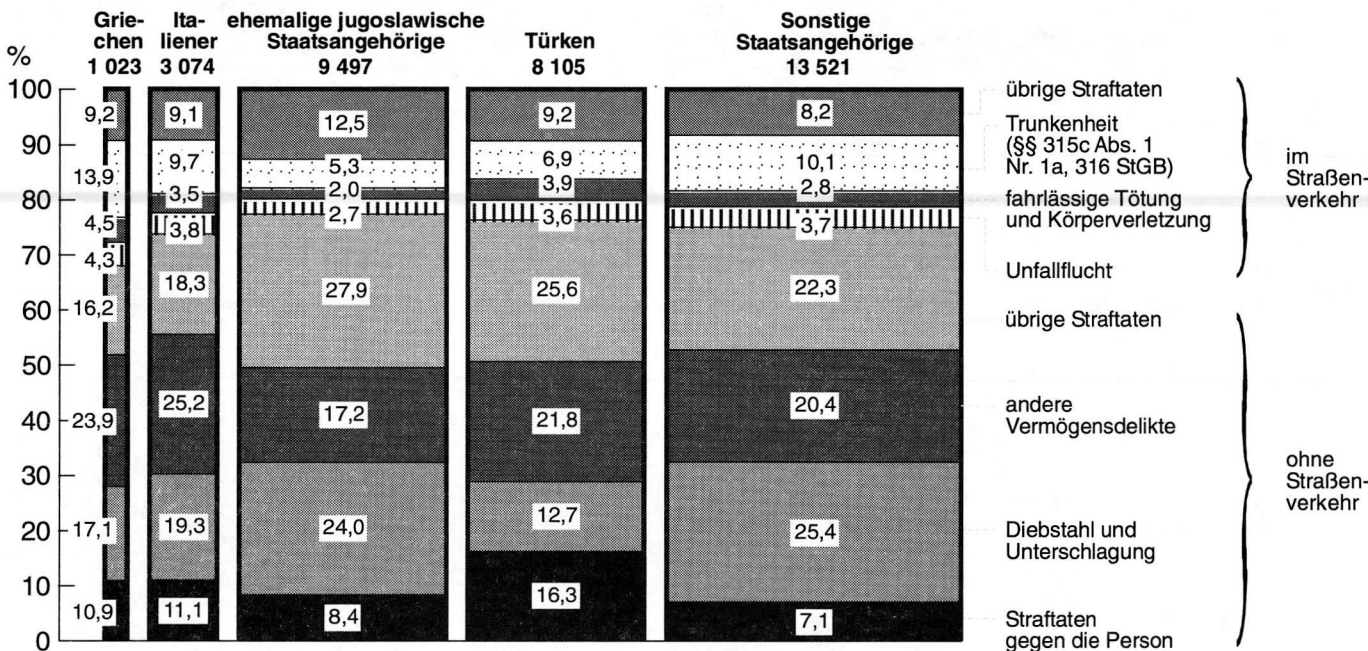

Schaubild 8

Anteil der Freiheits- und Jugendstrafen (mit und ohne Bewährung) an der Gesamtzahl der Verurteilungen in Baden-Württemberg 1985 und 1996 nach ausgewählten Delikten

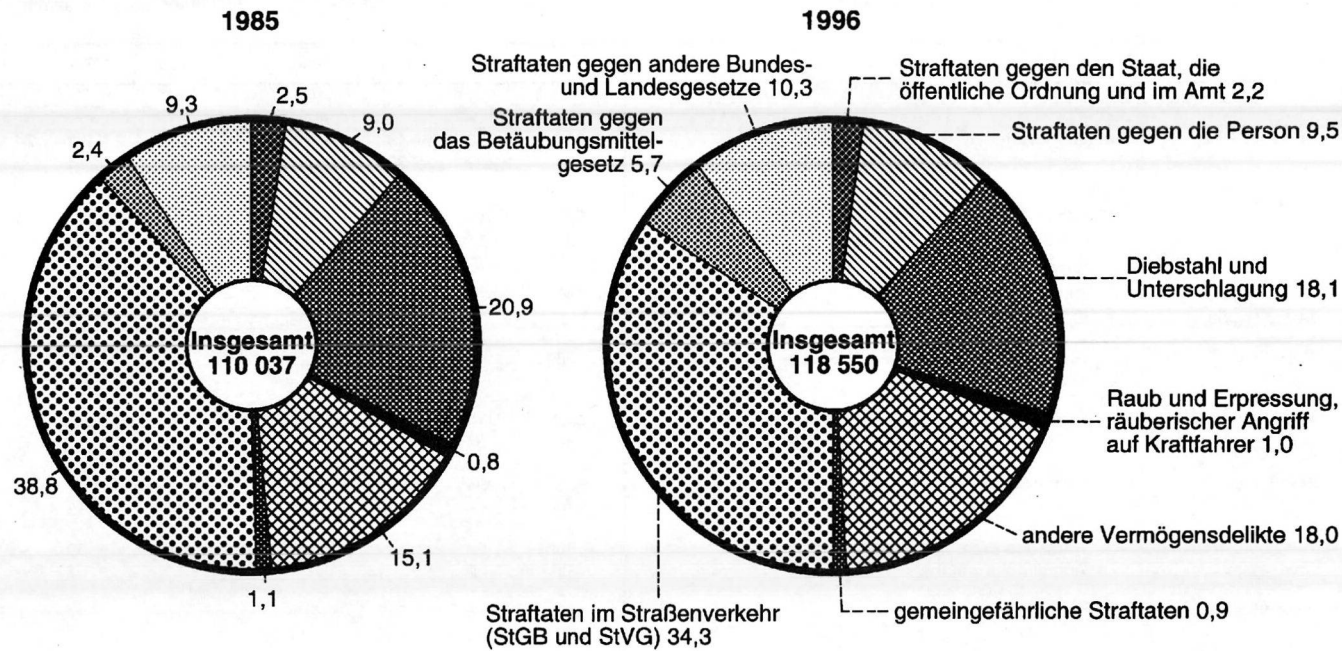
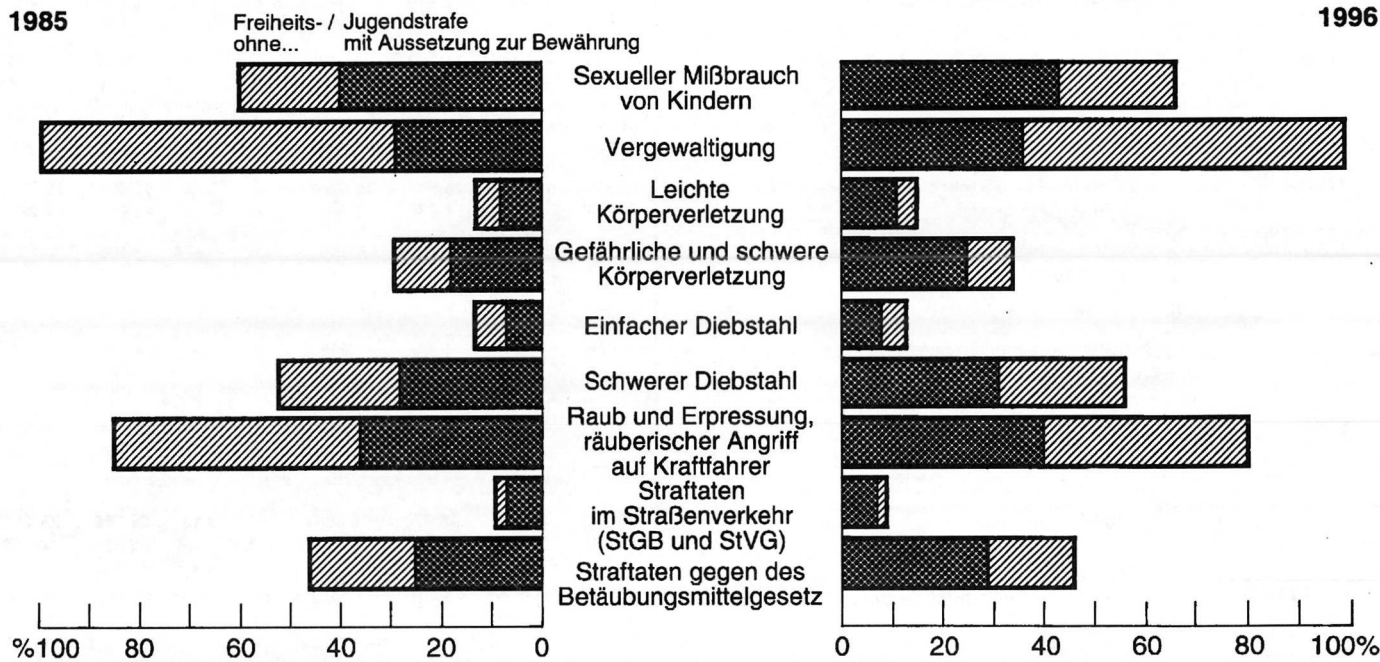

24. Mit Maßregeln der Sicherung oder Besserung Abgeurteilte in Baden-Württemberg 1995 und 1996 nach ausgewählten Delikten,

| Gesetz §§ | Straftaten (i = insgesamt w = weiblich) | | Mit Maßregeln der Sicherung oder Besserung Abgeurteilte insgesamt | | Darunter angeordnete | | | | | |
|--------------------------------------------------------------------|-----------------------------------------------------------------------|---|-------------------------------------------------------------------------------|--------|----------------------|--------|-----------|------|----------|--------|
| | | | | | Erwachsene | | | | | |
| | | | | | auf Zeit | | für immer | | zusammen | |
| | | | | | 1995 | 1996 | 1995 | 1996 | 1995 | 1996 |
| StGB | Straftaten nach dem Strafgesetzbuch zusammen | i | 26 685 | 26 358 | 24 482 | 24 183 | 16 | 13 | 24 498 | 24 196 |
| | | w | 2 332 | 2 439 | 2 201 | 2 293 | 3 | – | 2 204 | 2 293 |
| | davon | | | | | | | | | |
| | | | | | | | | | | |
| | Straftaten nach dem Strafgesetzbuch (ohne Straßenverkehr) zusammen | i | 1 580 | 1 518 | 1 165 | 1 124 | 2 | 3 | 1 167 | 1 127 |
| | | w | 81 | 84 | 59 | 68 | – | – | 59 | 68 |
| | davon | | | | | | | | | |
| | | | | | | | | | | |
| 80-168, außer 142; 331-358 | Straftaten gegen den Staat, die öffentliche Ordnung und im Amte | i | 136 | 125 | 124 | 111 | – | 1 | 124 | 112 |
| | | w | 5 | 8 | 5 | 8 | – | – | 5 | 8 |
| 174-184 c | Straftaten gegen die sexuelle Selbst- bestimmung | i | 36 | 44 | 17 | 25 | 1 | – | 18 | 25 |
| | | w | – | 1 | – | – | – | – | – | – |
| 169-171, 185-241 a, ohne 222, 230 ¹⁾ | andere Straftaten gegen die Person | i | 424 | 419 | 320 | 306 | – | – | 320 | 306 |
| | | w | 26 | 21 | 17 | 13 | – | – | 17 | 13 |
| 242-248 c | Diebstahl und Unterschlagung | i | 406 | 364 | 260 | 258 | 1 | – | 261 | 258 |
| | | w | 19 | 14 | 13 | 12 | – | – | 13 | 12 |
| 249-255; 316 a | Raub und Erpressung, räuberischer Angriff auf Kraftfahrer | i | 80 | 94 | 39 | 37 | – | – | 39 | 37 |
| | | w | 1 | 2 | 1 | 1 | – | – | 1 | 1 |
| 257-305 a | andere Vermögensdelikte | i | 310 | 266 | 247 | 208 | – | – | 247 | 208 |
| | | w | 13 | 12 | 8 | 11 | – | – | 8 | 11 |
| 306-330 a, ohne 315 b, c, 316, 316 a und 323 a ¹⁾ | gemeingefährliche Straftaten | i | 188 | 206 | 158 | 179 | – | 2 | 158 | 181 |
| | | w | 17 | 26 | 15 | 23 | – | – | 15 | 23 |
| | Straftaten im Straßenverkehr nach dem Strafgesetzbuch zusammen | i | 25 105 | 24 840 | 23 317 | 23 059 | 14 | 10 | 23 331 | 23 069 |
| | | w | 2 251 | 2 355 | 2 142 | 2 225 | 3 | – | 2 145 | 2 225 |
| | davon | | | | | | | | | |
| | | | | | | | | | | |
| 142 | Flucht nach Verkehrsunfall | i | 2 649 | 2 605 | 2 353 | 2 280 | 3 | 1 | 2 356 | 2 281 |
| | | w | 323 | 370 | 305 | 333 | 1 | – | 306 | 333 |
| 222 | fahrlässige Tötung | i | 100 | 82 | 84 | 60 | 1 | – | 85 | 60 |
| | | w | 8 | 4 | 7 | 4 | – | – | 7 | 4 |
| 230 | fahrlässige Körperverletzung | i | 2 032 | 1 966 | 1 740 | 1 685 | 2 | – | 1 742 | 1 685 |
| | | w | 191 | 207 | 160 | 183 | – | – | 160 | 138 |
| 315 b | gefährliche Eingriffe in den Straßenverkehr | i | 83 | 82 | 69 | 70 | – | – | 69 | 70 |
| | | w | 1 | 4 | 1 | 4 | – | – | 1 | 4 |
| 315 c | Gefährdung des Straßenverkehrs | i | 3 797 | 3 532 | 3 416 | 3 172 | 1 | – | 3 417 | 3 172 |
| | | w | 445 | 427 | 427 | 398 | – | – | 427 | 398 |
| 316 | Trunkenheit im Verkehr ohne Straßen- verkehrsgefährdung | i | 16 330 | 16 460 | 15 548 | 15 686 | 6 | 9 | 15 554 | 15 695 |
| | | w | 1 269 | 1 325 | 1 230 | 1 285 | 1 | – | 1 231 | 1 285 |
| 323 a | Volltrunkenheit in Verbindung mit Verkehrsunfall | i | 114 | 113 | 107 | 106 | 1 | – | 108 | 106 |
| | | w | 14 | 18 | 12 | 18 | 1 | – | 13 | 18 |
| | Straftaten nach anderen Bundes- und Landesgesetzen zusammen | i | 1 444 | 1 338 | 1 288 | 1 215 | – | – | 1 288 | 1 215 |
| | | w | 61 | 66 | 60 | 62 | – | – | 60 | 62 |
| | darunter | | | | | | | | | |
| | | | | | | | | | | |
| StVG | gegen das Straßenverkehrsgesetz | i | 1 197 | 1 099 | 1 114 | 1 029 | – | – | 1 114 | 1 029 |
| | | w | 49 | 52 | 48 | 49 | – | – | 48 | 49 |
| | Straftaten insgesamt | i | 28 129 | 27 696 | 25 770 | 25 398 | 16 | 13 | 25 786 | 25 411 |
| | | w | 2 393 | 2 505 | 2 261 | 2 355 | 3 | – | 2 264 | 2 355 |
| | darunter | | | | | | | | | |
| | | | | | | | | | | |
| StGB + StVG | Straftaten im Straßenverkehr zusammen | i | 26 302 | 25 939 | 24 431 | 24 088 | 14 | 10 | 24 445 | 24 098 |
| | | w | 2 300 | 2 407 | 2 190 | 2 274 | 3 | – | 2 193 | 2 274 |
| | darunter | | | | | | | | | |
| | | | | | | | | | | |
| | in Trunkenheit | i | 22 504 | 22 339 | 21 177 | 21 015 | 10 | 9 | 21 187 | 21 024 |
| | | w | 1 906 | 1 986 | 1 841 | 1 915 | 2 | – | 1 843 | 1 915 |

1) Nicht in Verbindung mit Verkehrsunfall.

Entziehung der Fahrerlaubnis und Personengruppen

| Maßregeln der Entziehung der Fahrerlaubnis gegen | | | | | | | | | | | | Gesetz §§ |
|--------------------------------------------------|--------------|----------------|--------------|------------------|--------|----------------|--------------|--------------------------|---------|-------------------------|----------|--------------------------------------------------------------------|
| Erwachsene | | Heranwachsende | | | | | | | | Jugendliche zusammen | | |
| darunter schon früher | | bis 2 Jahre | | mehr als 2 Jahre | | zusammen | | darunter schon früher | | | | |
| 1995 | 1996 | 1995 | 1996 | 1995 | 1996 | 1995 | 1996 | 1995 | 1996 | 1995 | 1996 | |
| 3 587 130 | 3 720 183 | 1 846 111 | 1 829 128 | 5 – | 6 – | 1 851 111 | 1 835 128 | 97 2 | 71 1 | 175 4 | 176 7 | StGB |
| 331 6 | 323 13 | 198 9 | 200 4 | 1 – | 3 – | 199 9 | 203 4 | 14 – | 18 1 | 53 – | 38 1 | |
| 32 1 | 35 2 | 9 – | 7 – | – – | – – | 9 – | 7 – | – – | – – | 1 – | 5 – | 80-168, außer 142; 331-358 |
| 3 – | 6 – | – – | 3 1 | – – | – – | – – | 3 1 | – – | – – | 1 – | – – | 174-184 c |
| 74 1 | 65 1 | 44 3 | 51 1 | 1 – | – – | 45 3 | 51 1 | 2 – | 2 – | 5 – | 5 – | 169-171, 185-241 a, ohne 222, 230 ¹⁾ |
| 80 – | 76 3 | 87 5 | 77 – | – – | 1 – | 87 5 | 78 – | 7 – | 8 – | 35 – | 19 1 | 242-248 c |
| 7 – | 4 – | 12 – | 19 – | – – | 1 – | 12 – | 20 – | – – | 2 – | 3 – | 3 – | 249-255; 316 a |
| 81 1 | 75 3 | 37 1 | 40 1 | – – | 1 – | 37 1 | 41 1 | 5 – | 6 1 | 7 – | 6 – | 257-305 a |
| 54 3 | 62 4 | 9 – | 3 1 | – – | – – | 9 – | 3 1 | – – | – – | 1 – | – – | 306-330 a, ohne 315 b, c, 316, 316 a und 323 a ¹⁾ |
| 3 256 124 | 3 397 170 | 1 648 102 | 1 629 124 | 4 – | 3 – | 1 652 102 | 1 632 124 | 83 2 | 53 | 122 4 | 138 6 | |
| 314 16 | 315 24 | 267 17 | 293 33 | – – | – – | 267 17 | 293 33 | 11 – | 11 – | 26 – | 31 4 | 142 |
| 6 – | 4 1 | 14 – | 21 – | – – | – – | 14 – | 21 – | 1 – | 1 – | 1 1 | 1 – | 222 |
| 196 4 | 190 9 | 272 31 | 262 23 | 3 – | 2 – | 275 31 | 264 23 | 12 – | 5 – | 15 – | 17 1 | 230 |
| 8 – | 19 1 | 12 – | 11 – | – – | 1 – | 12 – | 12 – | 1 – | – – | 2 – | – – | 315 b |
| 387 19 | 348 25 | 355 16 | 329 29 | 1 – | – – | 356 16 | 329 29 | 14 – | 6 – | 24 2 | 31 – | 315 c |
| 2 306 83 | 2 494 107 | 725 38 | 709 39 | – – | – – | 725 38 | 709 39 | 44 2 | 28 | 51 | 55 1 | 316 |
| 39 2 | 27 3 | 3 – | 4 – | – – | – – | 3 – | 4 – | – – | 2 – | 3 1 | 3 – | 323 a |
| 537 22 | 557 23 | 107 1 | 101 – | 1 – | – – | 108 1 | 101 3 | 23 – | 13 – | 12 – | 14 1 | |
| 499 20 | 513 22 | 72 1 | 58 2 | 1 – | – – | 73 1 | 58 2 | 20 – | 9 – | 10 – | 12 1 | StVG |
| 4 124 152 | 4 277 206 | 1 953 112 | 1 930 131 | 6 – | 6 – | 1 959 1 112 | 1 936 131 | 120 2 | 84 1 | 187 4 | 190 8 | |
| 3 755 144 | 3 910 192 | 1 720 103 | 1 687 126 | 5 – | 3 – | 1 725 103 | 1 690 126 | 103 2 | 62 – | 132 4 | 150 7 | StGB + StVG |
| 3 052 117 | 3 219 157 | 1 220 60 | 1 205 68 | 2 – | 1 – | 1 222 60 | 1 206 68 | 71 2 | 46 – | 95 3 | 108 3 | |

Strafrecht

Bewährungshilfe

25. Bewährungshelfer und Probanden in Baden-Württemberg 1995 und 1996

| Bezeichnung | Bewährungshelfer und Probanden insgesamt | | Davon | | | |
|---------------------------------------------------------------------|---------------------------------------------|--------|----------|--------|----------|-------|
| | | | männlich | | weiblich | |
| | 1995 | 1996 | 1995 | 1996 | 1995 | 1996 |
| Bewährungshelfer am 1. Januar | 278 | 280 | 184 | 185 | 94 | 95 |
| 31. Dezember | 280 | 277 | 185 | 178 | 95 | 99 |
| Unterstellungen am 1. Januar | 18 425 | 19 741 | 16 576 | 17 781 | 1 849 | 1 960 |
| 31. Dezember | 19 741 | 20 906 | 17 781 | 18 846 | 1 960 | 2 060 |
| davon | | | | | | |
| verurteilt nach Jugendstrafrecht | 4 986 | 5 331 | 4 698 | 5 011 | 288 | 320 |
| allgemeinem Strafrecht | 14 755 | 15 575 | 13 083 | 13 835 | 1 672 | 1 740 |
| Die Unterstellungen erfolgten | | | | | | |
| aufgrund von § 27 JGG | 561 | 603 | 514 | 546 | 47 | 57 |
| § 21 JGG | 3 306 | 3 595 | 3 116 | 3 374 | 190 | 221 |
| § 30 JGG | 5 | 2 | 5 | 1 | — | 1 |
| § 24 Abs. 2 JGG | 2 | — | 2 | — | — | — |
| § 88 JGG | 1 089 | 1 113 | 1 041 | 1 073 | 48 | 40 |
| § 56 StGB | 9 581 | 10 204 | 8 300 | 8 877 | 1 281 | 1 327 |
| § 57 Abs. 1 StGB | 4 457 | 4 634 | 4 141 | 4 298 | 316 | 336 |
| § 57 Abs. 2 StGB | 552 | 553 | 505 | 508 | 47 | 45 |
| § 57 a StGB | 11 | 18 | 11 | 16 | — | 2 |
| im Wege der Gnade | 177 | 184 | 146 | 153 | 31 | 31 |
| Beendete Unterstellungen im Berichtsjahr | 6 472 | 6 956 | 5 912 | 6 309 | 560 | 647 |
| davon | | | | | | |
| unterstellt nach Jugendstrafrecht | 2 229 | 2 323 | 2 089 | 2 186 | 140 | 137 |
| aufgrund der | | | | | | |
| Aussetzung der Verhängung gemäß § 27 JGG | 302 | 329 | 280 | 302 | 22 | 27 |
| Aussetzung gemäß §§ 21, 30 JGG | 1 446 | 1 546 | 1 345 | 1 462 | 101 | 84 |
| Aussetzung des Strafrechts gemäß § 88 JGG | 475 | 435 | 458 | 411 | 17 | 24 |
| Aussetzung im Wege der Gnade | 6 | 11 | 6 | 9 | — | 2 |
| unterstellt nach allgemeinem Strafrecht | 4 243 | 4 633 | 3 823 | 4 123 | 420 | 510 |
| aufgrund der | | | | | | |
| Aussetzung gemäß § 56 StGB | 2 615 | 2 984 | 2 314 | 2 587 | 301 | 397 |
| Aussetzung des Strafrechts gemäß § 57 StGB | 1 568 | 1 586 | 1 460 | 1 482 | 108 | 104 |
| Aussetzung im Wege der Gnade | 55 | 61 | 44 | 52 | 11 | 9 |
| Aussetzung lebenslanger Strafe gemäß § 57 a StGB | 5 | 2 | 5 | 2 | — | — |
| Art der Beendigung | | | | | | |
| Nach Jugendstrafrecht beendete Unterstellungen | 2 229 | 2 323 | 2 089 | 2 186 | 140 | 137 |
| davon durch | | | | | | |
| Bewährung und Erlass der Jugendstrafe | 921 | 838 | 854 | 772 | 67 | 66 |
| Bewährung und Tilgung des Schuldspruchs | 198 | 214 | 182 | 197 | 16 | 17 |
| Ablauf der Unterstellungszeit oder | 281 | 338 | 266 | 322 | 15 | 16 |
| Aufhebung der Unterstellung | | | | | | |
| Widerruf wegen neuer Straftat | 324 | 317 | 307 | 305 | 17 | 12 |
| Widerruf aus sonstigen Gründen | 36 | 60 | 32 | 53 | 4 | 7 |
| Verhängung der Jugendstrafe | 8 | 15 | 8 | 14 | — | 1 |
| Einbeziehung in ein neues Urteil | 461 | 541 | 440 | 523 | 21 | 18 |
| Nach allgemeinem Strafrecht beendete Unterstellungen | 4 243 | 4 633 | 3 823 | 4 123 | 420 | 510 |
| davon durch | | | | | | |
| Bewährung mit Straferlass | 2 617 | 2 731 | 2 302 | 2 378 | 315 | 353 |
| Ablauf der Unterstellungszeit oder | 445 | 588 | 402 | 536 | 43 | 52 |
| Aufhebung der Unterstellung | | | | | | |
| Widerruf wegen neuer Straftat | 997 | 1 077 | 945 | 995 | 52 | 82 |
| Widerruf aus sonstigen Gründen | 184 | 237 | 174 | 214 | 10 | 23 |
| Beendete Unterstellungen ¹⁾ nach dem Alter der Probanden | 6 411 | 6 884 | 5 862 | 6 248 | 549 | 636 |
| davon | | | | | | |
| durch Bewährung (einschließlich Aufhebung | | | | | | |
| der Unterstellung) beendet | 4 414 | 4 660 | 3 968 | 4 162 | 446 | 498 |
| davon | | | | | | |
| im Alter von unter 18 Jahren | 183 | 196 | 174 | 188 | 9 | 8 |
| von 18 bis unter 21 Jahren | 744 | 697 | 694 | 654 | 50 | 43 |
| " 21 " " 25 " | 936 | 1 035 | 849 | 940 | 87 | 95 |
| " 25 " " 30 " | 881 | 910 | 785 | 794 | 96 | 116 |
| " 30 " " 40 " | 1 079 | 1 164 | 957 | 1 035 | 122 | 129 |
| " 40 " " 50 " | 412 | 451 | 364 | 379 | 48 | 72 |
| mehr als 50 " | 179 | 207 | 145 | 172 | 34 | 35 |
| durch Widerruf beendet | 1 536 | 1 683 | 1 454 | 1 563 | 82 | 120 |
| davon | | | | | | |
| im Alter von unter 18 Jahren | 45 | 57 | 42 | 56 | 3 | 1 |
| von 18 bis unter 21 Jahren | 166 | 174 | 159 | 166 | 7 | 8 |
| " 21 " " 25 " | 384 | 440 | 364 | 411 | 20 | 29 |
| " 25 " " 30 " | 380 | 398 | 361 | 366 | 19 | 32 |
| " 30 " " 40 " | 383 | 421 | 363 | 390 | 20 | 31 |
| " 40 " " 50 " | 137 | 152 | 130 | 137 | 7 | 15 |
| mehr als 50 " | 41 | 41 | 35 | 37 | 6 | 4 |

1) Ohne Unterstellungen die im Wege der Gnade erfolgten und ohne Unterstellungen, die durch Einbeziehung in ein neues Urteil beendet wurden.

26. Beendete Bewährungsaufsichten in Baden-Württemberg 1995 und 1996 nach Straftaten/-gruppen und Beendigungsart

| Straftat/Straftatengruppe | Beendete Unterstellungen ¹⁾ | | | | | | | | | |
|-------------------------------------------------------------------------------------------------------------------------------|----------------------------------------|-------|-------------------------------|-------|-------------------|-------|------------------------------|-------|-------------------|-------|
| | insgesamt ²⁾ | | durch Bewährung ³⁾ | | | | durch Widerruf ⁴⁾ | | | |
| | | | zusammen | | darunter männlich | | zusammen | | darunter männlich | |
| | 1995 | 1996 | 1995 | 1996 | 1995 | 1996 | 1995 | 1996 | 1995 | 1996 |
| I. Straftaten nach dem StGB (ohne Straftaten im Straßenverkehr) zusammen | 4 854 | 5 011 | 3 267 | 3 281 | 2 924 | 2 923 | 1 184 | 1 258 | 1 121 | 1 169 |
| davon | | | | | | | | | | |
| Straftaten gegen den Staat, die öffentliche Ordnung und im Amt (ohne Unfallflucht) (§§ 80 bis 168 und 331 bis 358, außer 142) | 124 | 141 | 90 | 103 | 77 | 97 | 29 | 31 | 27 | 27 |
| Straftaten gegen den Personenstand, die Ehe und die Familie (§§ 169 bis 173) | 228 | 249 | 169 | 173 | 166 | 167 | 59 | 76 | 59 | 74 |
| Straftaten gegen die sexuelle Selbstbestimmung (§§ 174 bis 184 c) | 230 | 214 | 195 | 169 | 194 | 167 | 31 | 38 | 31 | 38 |
| darunter | | | | | | | | | | |
| Sexueller Mißbrauch von Kindern (§ 176 Abs. 1 bis 3, 5) | 86 | 67 | 77 | 59 | 77 | 59 | 7 | 8 | 7 | 8 |
| Vergewaltigung (§ 177 Abs. 1) | 95 | 84 | 77 | 60 | 77 | 59 | 16 | 21 | 16 | 21 |
| Beleidigung und Verletzung des persönlichen Lebens- und Geheimbereichs (§§ 185 bis 205) | 9 | 11 | 4 | 9 | 4 | 6 | 3 | 2 | 3 | 2 |
| Straftaten gegen das Leben (§§ 211 bis 222) | 108 | 90 | 90 | 84 | 81 | 78 | 16 | 5 | 14 | 5 |
| darunter | | | | | | | | | | |
| Mord (§ 211) | 17 | 8 | 15 | 7 | 15 | 7 | 2 | 1 | 2 | 1 |
| Versuchter Mord (§§ 211, 23) | 4 | 6 | 4 | 5 | 3 | 4 | – | 1 | – | 1 |
| Totschlag (§§ 212 und 213) | 51 | 49 | 40 | 46 | 34 | 42 | 11 | 3 | 9 | 3 |
| Körperverletzung (§§ 223 bis 233) | 498 | 519 | 354 | 328 | 343 | 312 | 95 | 122 | 95 | 118 |
| darunter | | | | | | | | | | |
| Körperverletzung (§ 223) | 138 | 138 | 96 | 80 | 96 | 77 | 31 | 43 | 31 | 43 |
| Gefährliche Körperverletzung (§ 223 a) | 304 | 302 | 213 | 193 | 205 | 186 | 58 | 58 | 58 | 55 |
| Straftaten gegen die persönliche Freiheit (§§ 234 bis 241 a) | 65 | 63 | 47 | 50 | 47 | 46 | 16 | 12 | 16 | 12 |
| Diebstahl und Unterschlagung (§§ 242 bis 248 c) | 1 905 | 1 955 | 1 155 | 1 192 | 1 020 | 1 055 | 524 | 531 | 495 | 498 |
| darunter | | | | | | | | | | |
| Diebstahl (§ 242) | 618 | 661 | 383 | 421 | 284 | 315 | 181 | 179 | 162 | 150 |
| Einbruchdiebstahl (§ 243 Abs. 1 Nr. 1) | 1 026 | 1 041 | 621 | 605 | 602 | 588 | 267 | 293 | 261 | 292 |
| Raub und Erpressung (§§ 249 bis 256) | 559 | 589 | 389 | 361 | 366 | 343 | 111 | 135 | 109 | 127 |
| darunter | | | | | | | | | | |
| Raub und schwerer Raub (§§ 249 und 250) | 290 | 284 | 198 | 181 | 186 | 169 | 63 | 66 | 61 | 62 |
| Räuberischer Diebstahl und räuberische Erpressung (§§ 252 und 255) | 245 | 285 | 176 | 168 | 165 | 163 | 44 | 64 | 44 | 61 |
| Andere Vermögensdelikte (§§ 257 bis 305 a) | 943 | 992 | 638 | 666 | 498 | 512 | 259 | 269 | 232 | 235 |
| darunter | | | | | | | | | | |
| Betrug (§ 263) | 477 | 508 | 331 | 363 | 254 | 277 | 136 | 137 | 118 | 122 |
| Urkundenfälschung (§ 267) | 277 | 278 | 175 | 172 | 126 | 123 | 84 | 82 | 76 | 66 |
| Gemeingefährliche Straftaten und gegen die Umwelt (§§ 306 bis 330 d) | 185 | 188 | 136 | 146 | 128 | 140 | 41 | 37 | 40 | 33 |
| II. Straftaten nach anderen Bundes- und Landesgesetzen (ohne StVG) zusammen | 978 | 1 192 | 716 | 873 | 635 | 760 | 215 | 265 | 200 | 234 |
| darunter | | | | | | | | | | |
| Betäubungsmittelgesetz | 892 | 1 101 | 651 | 806 | 570 | 698 | 202 | 247 | 187 | 216 |
| III. Straftaten im Straßenverkehr zusammen ⁵⁾ | 579 | 681 | 431 | 506 | 409 | 479 | 137 | 160 | 133 | 160 |
| davon | | | | | | | | | | |
| Straftaten nach dem StGB in Trunkenheit | 419 | 495 | 327 | 386 | 311 | 370 | 91 | 100 | 89 | 100 |
| Straftaten nach dem StGB ohne Trunkenheit | 48 | 47 | 31 | 28 | 31 | 24 | 14 | 18 | 14 | 16 |
| Straftaten nach dem StVG | 112 | 139 | 73 | 92 | 67 | 85 | 32 | 44 | 30 | 44 |
| I. – III. Straftaten insgesamt | 6 411 | 6 884 | 4 414 | 4 660 | 3 968 | 4 162 | 1 536 | 1 683 | 1 454 | 1 563 |

1) Ohne Unterstellungen die im Wege der Gnade erfolgten und ohne Unterstellungen, die durch Einbeziehung in ein neues Urteil beendet wurden. – 2) Einschließlich Unterstellungen die durch Einbeziehung in ein neues Urteil beendet wurden. – 3) Straferlaß, Erledigung des Berufsverbots, Aufhebung der Unterstellung, Tilgung des Schuldspruchs nach § 30 Abs. 2 JGG, Erlaß der Jugendstrafe. – 4) Einschließlich Verhängung der Jugendstrafe nach § 30 Abs. 1 JGG. – 5) Ohne §§ 222, 230, 323 a StGB.

Strafrecht

Strafvollzug

27. Geschlossener und offener Vollzug in Baden-Württemberg*)
a) 1995

| Vollzugsanstalten | Belegungs- fähigkeit am 31. Dezember | Zugänge ¹⁾ | | | Abgänge ²⁾ | | | |
|-------------------------------------------------|-----------------------------------------------|-----------------------|---------------|--------------|-----------------------|---------------|--------------|----------------------|
| | | insgesamt | männlich | weiblich | insgesamt | männlich | weiblich | bedingt entlassen |
| Vollzug insgesamt | 7 847 | 71 635 | 68 889 | 2 746 | 71 541 | 68 802 | 2 739 | 2 452 |
| Geschlossener Vollzug | 6 664 | 50 887 | 48 160 | 2 727 | 50 845 | 48 120 | 2 725 | 1 631 |
| Adelsheim | 419 | 1 718 | 1 718 | 0 | 1 714 | 1 714 | 0 | 192 |
| Bruchsal | 501 | 1 523 | 1 523 | 0 | 1 509 | 1 509 | 0 | 96 |
| Freiburg | 567 | 3 732 | 3 732 | 0 | 3 701 | 3 701 | 0 | 112 |
| Heilbronn | 298 | 1 736 | 1 736 | 0 | 1 700 | 1 700 | 0 | 69 |
| Heimsheim | 424 | 9 342 | 9 342 | 0 | 9 397 | 9 397 | 0 | 63 |
| Hohenasperg | 216 | 1 720 | 1 593 | 127 | 1 749 | 1 616 | 133 | 18 |
| Karlsruhe | 174 | 2 474 | 2 474 | 0 | 2 448 | 2 448 | 0 | 8 |
| Konstanz | 165 | 948 | 948 | 0 | 937 | 937 | 0 | 57 |
| Ludwigsburg (Sozialthera- peutische Anstalt) | 81 | 119 | 119 | 0 | 110 | 110 | 0 | 3 |
| Mannheim | 938 | 4 668 | 4 398 | 270 | 4 590 | 4 313 | 277 | 44 |
| Offenburg | 105 | 1 348 | 1 004 | 344 | 1 384 | 1 034 | 350 | 33 |
| Pforzheim | 146 | 1 654 | 1 654 | 0 | 1 649 | 1 649 | 0 | 39 |
| Ravensburg | 352 | 2 120 | 2 000 | 120 | 2 143 | 2 025 | 118 | 116 |
| Rottenburg | 619 | 3 770 | 3 770 | 0 | 3 771 | 3 771 | 0 | 450 |
| Rottweil | 94 | 1 453 | 1 453 | 0 | 1 493 | 1 493 | 0 | 42 |
| Schwäbisch Gmünd | 328 | 2 202 | 1 191 | 1 011 | 2 179 | 1 181 | 998 | 127 |
| Schwäbisch Hall | 247 | 990 | 990 | 0 | 1 028 | 1 028 | 0 | 91 |
| Stuttgart | 730 | 6 725 | 5 948 | 777 | 6 722 | 5 951 | 771 | 15 |
| Ulm | 137 | 1 228 | 1 228 | 0 | 1 202 | 1 202 | 0 | 29 |
| Waldshut-Tiengen | 123 | 1 417 | 1 339 | 78 | 1 419 | 1 341 | 78 | 27 |
| Offener Vollzug | 1 183 | 20 748 | 20 729 | 19 | 20 696 | 20 682 | 14 | 821 |
| Adelsheim | 40 | 465 | 465 | 0 | 476 | 476 | 0 | 16 |
| Bruchsal | 112 | 3 222 | 3 222 | 0 | 3 216 | 3 216 | 0 | 125 |
| Freiburg | 67 | 1 332 | 1 332 | 0 | 1 332 | 1 332 | 0 | 0 |
| Heilbronn | 113 | 1 142 | 1 142 | 0 | 1 141 | 1 141 | 0 | 65 |
| Heimsheim | 72 | 1 807 | 1 807 | 0 | 1 807 | 1 807 | 0 | 39 |
| Hohenasperg | 0 | 0 | 0 | 0 | 0 | 0 | 0 | 0 |
| Konstanz | 20 | 83 | 83 | 0 | 83 | 83 | 0 | 5 |
| Ludwigsburg (Sozialthera- peutische Anstalt) | 8 | 7 | 7 | 0 | 7 | 7 | 0 | 1 |
| Mannheim | 48 | 1 701 | 1 701 | 0 | 1 700 | 1 700 | 0 | 46 |
| Offenburg | 30 | 702 | 702 | 0 | 702 | 702 | 0 | 31 |
| Pforzheim | 83 | 1 456 | 1 456 | 0 | 1 473 | 1 473 | 0 | 108 |
| Ravensburg | 114 | 1 720 | 1 720 | 0 | 1 714 | 1 714 | 0 | 92 |
| Rottenburg | 91 | 1 878 | 1 878 | 0 | 1 872 | 1 872 | 0 | 55 |
| Rottweil | 0 | 0 | 0 | 0 | 0 | 0 | 0 | 0 |
| Schwäbisch Gmünd | 76 | 411 | 392 | 19 | 390 | 376 | 14 | 52 |
| Schwäbisch Hall | 58 | 874 | 874 | 0 | 854 | 854 | 0 | 46 |
| Stuttgart | 0 | 0 | 0 | 0 | 0 | 0 | 0 | 0 |
| Ulm | 231 | 3 828 | 3 828 | 0 | 3 808 | 3 808 | 0 | 130 |
| Waldshut-Tiengen | 20 | 120 | 120 | 0 | 121 | 121 | 0 | 10 |

*) Vollzugsanstalten der Justizverwaltung des Landes Baden-Württemberg. – 1) Hier ist erfaßt, wer sich zum Vollzuge stellt, wer zugeführt wird, wer nach vorübergehender Abwesenheit zurückkehrt und wer im Anschluß an eine Freiheitsentziehung zu weiterer Freiheitsentziehung anderer Art in der Anstalt – auch nur vorübergehend – verbleibt. – 2) Hier ist erfaßt, wer die Vollzugsanstalt verläßt und nicht vor Ablauf des Tages zurückkehrt und wer eine Freiheitsentziehung beendet, jedoch zu weiterer Freiheitsentziehung anderer Art in der Anstalt – auch nur vorübergehend – verbleibt.

27. Geschlossener und offener Vollzug in Baden-Württemberg*)
b) 1996

| Vollzugsanstalten | Belegungs- fähigkeit am 31. Dezember | Zugänge ¹⁾ | | | Abgänge ²⁾ | | | |
|-------------------------------------------------|-----------------------------------------------|-----------------------|---------------|--------------|-----------------------|---------------|--------------|----------------------|
| | | insgesamt | männlich | weiblich | insgesamt | männlich | weiblich | bedingt entlassen |
| Vollzug insgesamt | 7 931 | 73 515 | 70 711 | 2 804 | 73 404 | 70 576 | 2 828 | 2 347 |
| Geschlossener Vollzug | 6 744 | 51 924 | 49 136 | 2 788 | 51 816 | 49 007 | 2 809 | 1 508 |
| Adelsheim | 419 | 1 891 | 1 891 | 0 | 1 833 | 1 833 | 0 | 180 |
| Bruchsal | 565 | 1 901 | 1 901 | 0 | 1 793 | 1 793 | 0 | 118 |
| Freiburg | 567 | 3 604 | 3 604 | 0 | 3 617 | 3 617 | 0 | 125 |
| Heilbronn | 298 | 1 959 | 1 959 | 0 | 1 943 | 1 943 | 0 | 46 |
| Heimsheim | 441 | 10 034 | 10 034 | 0 | 9 995 | 9 995 | 0 | 57 |
| Hohenasperg | 216 | 1 714 | 1 604 | 110 | 1 699 | 1 592 | 107 | 9 |
| Karlsruhe | 174 | 2 276 | 2 276 | 0 | 2 316 | 2 316 | 0 | 1 |
| Konstanz | 147 | 997 | 997 | 0 | 1 027 | 1 027 | 0 | 42 |
| Ludwigsburg (Sozialthera- peutische Anstalt) | 81 | 89 | 89 | 0 | 88 | 88 | 0 | 9 |
| Mannheim | 938 | 4 710 | 4 413 | 297 | 4 674 | 4 378 | 296 | 31 |
| Offenburg | 105 | 1 288 | 961 | 327 | 1 303 | 969 | 334 | 22 |
| Pforzheim | 146 | 1 569 | 1 569 | 0 | 1 630 | 1 630 | 0 | 44 |
| Ravensburg | 355 | 2 128 | 1 971 | 157 | 2 142 | 1 982 | 160 | 95 |
| Rottenburg | 619 | 3 821 | 3 821 | 0 | 3 816 | 3 816 | 0 | 418 |
| Rottweil | 94 | 1 400 | 1 400 | 0 | 1 389 | 1 389 | 0 | 21 |
| Schwäbisch Gmünd | 342 | 2 207 | 1 101 | 1 106 | 2 217 | 1 102 | 1 115 | 143 |
| Schwäbisch Hall | 247 | 1 169 | 1 169 | 0 | 1 118 | 1 118 | 0 | 79 |
| Stuttgart | 730 | 6 492 | 5 790 | 702 | 6 510 | 5 800 | 710 | 13 |
| Ulm | 137 | 1 227 | 1 227 | 0 | 1 224 | 1 224 | 0 | 24 |
| Waldshut-Tiengen | 123 | 1 448 | 1 359 | 89 | 1 482 | 1 395 | 87 | 31 |
| Offener Vollzug | 1 187 | 21 591 | 21 575 | 16 | 21 588 | 21 569 | 19 | 839 |
| Adelsheim | 40 | 451 | 451 | 0 | 460 | 460 | 0 | 19 |
| Bruchsal | 112 | 2 848 | 2 848 | 0 | 2 845 | 2 845 | 0 | 94 |
| Freiburg | 67 | 1 288 | 1 288 | 0 | 1 288 | 1 288 | 0 | 0 |
| Heilbronn | 113 | 1 042 | 1 042 | 0 | 1 033 | 1 033 | 0 | 66 |
| Heimsheim | 72 | 1 927 | 1 927 | 0 | 1 927 | 1 927 | 0 | 49 |
| Hohenasperg | 0 | 0 | 0 | 0 | 0 | 0 | 0 | 0 |
| Konstanz | 24 | 202 | 202 | 0 | 201 | 201 | 0 | 10 |
| Ludwigsburg (Sozialthera- peutische Anstalt) | 8 | 9 | 9 | 0 | 9 | 9 | 0 | 2 |
| Mannheim | 48 | 2 011 | 2 011 | 0 | 2 011 | 2 011 | 0 | 50 |
| Offenburg | 30 | 680 | 680 | 0 | 680 | 680 | 0 | 37 |
| Pforzheim | 83 | 1 716 | 1 716 | 0 | 1 705 | 1 705 | 0 | 105 |
| Ravensburg | 114 | 1 904 | 1 904 | 0 | 1 908 | 1 908 | 0 | 95 |
| Rottenburg | 91 | 1 854 | 1 854 | 0 | 1 863 | 1 863 | 0 | 45 |
| Rottweil | 0 | 0 | 0 | 0 | 0 | 0 | 0 | 0 |
| Schwäbisch Gmünd | 76 | 426 | 410 | 16 | 440 | 421 | 19 | 71 |
| Schwäbisch Hall | 58 | 862 | 862 | 0 | 861 | 861 | 0 | 39 |
| Stuttgart | 0 | 0 | 0 | 0 | 0 | 0 | 0 | 0 |
| Ulm | 231 | 4 280 | 4 280 | 0 | 4 266 | 4 266 | 0 | 154 |
| Waldshut-Tiengen | 20 | 91 | 91 | 0 | 91 | 91 | 0 | 3 |

*) Vollzugsanstalten der Justizverwaltung des Landes Baden-Württemberg. – 1) Hier ist erfaßt, wer sich zum Vollzuge stellt, wer zugeführt wird, wer nach vorübergehender Abwesenheit zurückkehrt und wer im Anschluß an eine Freiheitsentziehung zu weiterer Freiheitsentziehung anderer Art in der Anstalt – auch nur vorübergehend – verbleibt. – 2) Hier ist erfaßt, wer die Vollzugsanstalt verläßt und nicht vor Ablauf des Tages zurückkehrt und wer eine Freiheitsentziehung beendet, jedoch zu weiterer Freiheitsentziehung anderer Art in der Anstalt – auch nur vorübergehend – verbleibt.

28. Strafgefangene in Baden-Württemberg 1970 bis 1996*) nach Straftat

| Jahr | Strafgefangene | | Davon mit Vollzug von | | | | | | Von den Strafgefangenen waren im offenen Vollzug | |
|------|----------------|-----------------------|----------------------------------|-------------------------------------|----------------------------|-------------------------------------|----------------------|-------------------------------------|--------------------------------------------------------|-------------------------------------|
| | | | Freiheitsstrafe ^{1) 2)} | | Jugendstrafe ³⁾ | | Sicherungsverwahrung | | | |
| | insgesamt | darunter Ausländer | insgesamt | darunter Ausländer ⁴⁾ | insgesamt | darunter Ausländer ⁴⁾ | insgesamt | darunter Ausländer ⁴⁾ | insgesamt | darunter Ausländer ⁴⁾ |
| 1970 | 4 122 | 175 | 3 643 | 156 | 380 | 16 | 99 | 3 | – | – |
| 1975 | 3 862 | 322 | 3 251 | 285 | 574 | 37 | 37 | – | – | – |
| 1978 | 4 760 | 352 | 4 007 | 315 | 719 | 36 | 34 | 1 | 505 | 8 |
| 1979 | 5 028 | 383 | 4 287 | 336 | 711 | 45 | 30 | 2 | 575 | 16 |
| 1980 | 5 220 | 498 | 4 377 | 432 | 809 | 65 | 34 | 1 | 695 | 13 |
| 1981 | 5 299 | 610 | 4 479 | 516 | 782 | 92 | 38 | 2 | 713 | 17 |
| 1982 | 5 913 | 781 | 5 039 | 680 | 837 | 100 | 37 | 1 | 804 | 26 |
| 1983 | 6 216 | 770 | 5 320 | 661 | 861 | 109 | 35 | – | 843 | 22 |
| 1984 | 6 306 | 747 | 5 505 | 657 | 764 | 90 | 37 | – | 909 | 23 |
| 1985 | 6 248 | 716 | 5 537 | 628 | 676 | 88 | 35 | – | 1 062 | 43 |
| 1986 | 5 988 | 733 | 5 300 | 619 | 647 | 114 | 41 | – | 1 074 | 41 |
| 1987 | 5 680 | 712 | 5 051 | 604 | 589 | 107 | 40 | 1 | 1 060 | 50 |
| 1988 | 5 560 | 743 | 4 941 | 599 | 590 | 143 | 29 | 1 | 972 | 46 |
| 1989 | 5 503 | 825 | 4 907 | 687 | 567 | 136 | 29 | 2 | 964 | 50 |
| 1990 | 5 289 | 884 | 4 752 | 760 | 505 | 123 | 32 | 1 | 955 | 69 |
| 1991 | 5 035 | 988 | 4 481 | 807 | 527 | 180 | 27 | 1 | 912 | 88 |
| 1992 | 4 921 | 1 013 | 4 391 | 834 | 500 | 178 | 30 | 1 | 917 | 87 |
| 1993 | 5 002 | 1 210 | 4 497 | 1 027 | 473 | 182 | 32 | 1 | 850 | 67 |
| 1994 | 5 258 | 1 488 | 4 681 | 1 248 | 541 | 239 | 36 | 1 | 968 | 71 |
| 1995 | 5 274 | 1 619 | 4 760 | 1 405 | 480 | 213 | 34 | 1 | 955 | 92 |
| 1996 | 5 502 | 1 716 | 4 971 | 1 473 | 491 | 242 | 40 | 1 | 959 | 86 |

*) Stichtag jeweils 31. März. – 1) 1970: Zuchthaus, Gefängnis, Strafrest, Haft. – 2) Einschließlich Jugendstrafe, die gem. § 92 JGG aus dem Jugendstrafvollzug ausgenommen ist. – 3) Einschließlich Freiheitsstrafe, die gem. § 114 JGG in der Jugendstrafanstalt vollzogen wird. – 4) Einschließlich Staatenlose.

29. Deutsche und ausländische Strafgefangene in Baden-Württemberg 1975 bis 1996*) nach Altersgruppen

| Jahr | Strafgefangene und Sicherungsverwahrte | | | | | | | | |
|-----------|----------------------------------------|---------------------------------------------|---------|---------|---------|---------|---------|---------|-------------|
| | insgesamt | davon im Alter von ... bis unter ... Jahren | | | | | | | |
| | | 14 – 18 | 18 – 21 | 21 – 25 | 25 – 30 | 30 – 40 | 40 – 50 | 50 – 60 | 60 und mehr |
| Deutsche | | | | | | | | | |
| 1975 | 3 540 | 101 | 410 | 603 | 628 | 1 158 | 483 | 114 | 43 |
| 1985 | 5 532 | 53 | 368 | 1 006 | 1 323 | 1 453 | 925 | 339 | 65 |
| 1990 | 4 405 | 28 | 210 | 630 | 1 064 | 1 389 | 676 | 318 | 90 |
| 1992 | 3 908 | 19 | 171 | 534 | 860 | 1 405 | 545 | 305 | 69 |
| 1993 | 3 792 | 17 | 160 | 500 | 813 | 1 335 | 615 | 270 | 82 |
| 1994 | 3 770 | 26 | 157 | 460 | 797 | 1 336 | 638 | 279 | 77 |
| 1995 | 3 655 | 19 | 141 | 407 | 788 | 1 268 | 659 | 294 | 79 |
| 1996 | 3 786 | 27 | 145 | 395 | 768 | 1 335 | 716 | 303 | 97 |
| Ausländer | | | | | | | | | |
| 1975 | 322 | 10 | 34 | 68 | 70 | 79 | 39 | 21 | 1 |
| 1985 | 716 | 19 | 53 | 106 | 167 | 236 | 97 | 33 | 5 |
| 1990 | 884 | 20 | 76 | 143 | 217 | 286 | 89 | 43 | 10 |
| 1992 | 1 013 | 27 | 102 | 199 | 268 | 286 | 85 | 38 | 8 |
| 1993 | 1 210 | 17 | 116 | 279 | 312 | 300 | 123 | 53 | 10 |
| 1994 | 1 488 | 25 | 147 | 365 | 396 | 370 | 129 | 51 | 5 |
| 1995 | 1 619 | 22 | 120 | 406 | 414 | 471 | 138 | 36 | 12 |
| 1996 | 1 716 | 36 | 142 | 382 | 461 | 461 | 166 | 46 | 22 |

*) Stichtag jeweils 31. März.

30. Gefangenziffern von Deutschen und Ausländern in Baden-Württemberg 1975 bis 1996*) nach Altersgruppen

| Jahr | Strafgefangene und Sicherungsverwahrte | | | | | | | | |
|-----------|----------------------------------------|---------------------------------------------|---------|---------|---------|---------|---------|---------|-------------|
| | insgesamt | davon im Alter von ... bis unter ... Jahren | | | | | | | |
| | | 14 – 18 | 18 – 21 | 21 – 25 | 25 – 30 | 30 – 40 | 40 – 50 | 50 – 60 | 60 und mehr |
| Deutsche | | | | | | | | | |
| 1975 | 54 | 19 | 116 | 136 | 131 | 92 | 47 | 14 | 3 |
| 1985 | 77 | 10 | 82 | 170 | 206 | 138 | 74 | 34 | 4 |
| 1990 | 59 | 8 | 58 | 103 | 136 | 112 | 62 | 28 | 5 |
| 1992 | 52 | 6 | 56 | 93 | 106 | 104 | 52 | 25 | 4 |
| 1993 | 50 | 5 | 57 | 94 | 100 | 96 | 58 | 22 | 4 |
| 1994 | 50 | 8 | 60 | 95 | 100 | 93 | 59 | 22 | 4 |
| 1995 | 48 | 5 | 54 | 93 | 103 | 83 | 60 | 24 | 4 |
| 1996 | 50 | 8 | 56 | 98 | 105 | 88 | 63 | 25 | 5 |
| Ausländer | | | | | | | | | |
| 1975 | 47 | 24 | 78 | 78 | 53 | 38 | 34 | 57 | 5 |
| 1985 | 109 | 33 | 110 | 173 | 216 | 133 | 74 | 47 | 14 |
| 1990 | 114 | 29 | 144 | 182 | 223 | 166 | 54 | 43 | 24 |
| 1992 | 110 | 36 | 152 | 201 | 212 | 145 | 47 | 33 | 14 |
| 1993 | 120 | 22 | 156 | 243 | 217 | 138 | 64 | 42 | 16 |
| 1994 | 142 | 32 | 197 | 303 | 259 | 161 | 67 | 39 | 7 |
| 1995 | 152 | 28 | 166 | 342 | 272 | 200 | 71 | 26 | 15 |
| 1996 | 158 | 46 | 204 | 322 | 300 | 190 | 85 | 33 | 26 |

*) Stichtag jeweils 31. März.

31. Strafgefangene und Verwahrte in Baden-Württemberg 1995 und 1996*)

| Alter ----- Familienstand ----- Voraussichtliche Vollzugsdauer ----- Vorstrafen | Strafgefangene und Verwahrte insgesamt ¹⁾ | | Davon | | | | | | | | | |
|---------------------------------------------------------------------------------------------------|------------------------------------------------------------|--------------|--------------------------|--------------|--------------|--------------|-----------------------|------------|------------|------------|------------------------------|-----------|
| | | | in Freiheitsstrafvollzug | | | | in Jugendstrafvollzug | | | | in Sicherungs- verwahrung | |
| | | | zusammen | | männlich | | zusammen | | männlich | | zusammen | |
| | 1995 | 1996 | 1995 | 1996 | 1995 | 1996 | 1995 | 1996 | 1995 | 1996 | 1995 | 1996 |
| Strafgefangene und Verwahrte insgesamt | 5 274 | 5 502 | 4 760 | 4 971 | 4 592 | 4 776 | 480 | 491 | 459 | 470 | 34 | 40 |
| Im Alter von | | | | | | | | | | | | |
| unter 25 Jahren | 1 115 | 1 127 | 642 | 639 | 620 | 613 | 473 | 488 | 454 | 467 | - | - |
| von 25 bis 45 " | 3 429 | 3 567 | 3 404 | 3 545 | 3 293 | 3 421 | 7 | 3 | 5 | 3 | 18 | 19 |
| " 45 " 65 " | 696 | 759 | 683 | 743 | 648 | 701 | - | - | - | - | 13 | 16 |
| mehr als 65 " | 34 | 49 | 31 | 44 | 31 | 41 | - | - | - | - | 3 | 5 |
| Familienstand | | | | | | | | | | | | |
| ledig | 3 158 | 3 265 | 2 688 | 2 776 | 2 636 | 2 706 | 457 | 472 | 439 | 457 | 13 | 17 |
| verheiratet | 1 187 | 1 299 | 1 163 | 1 277 | 1 101 | 1 204 | 21 | 17 | 19 | 12 | 3 | 5 |
| verwitwet | 79 | 98 | 79 | 97 | 66 | 90 | - | - | - | - | - | 1 |
| geschieden | 850 | 840 | 830 | 821 | 789 | 776 | 2 | 2 | 1 | 1 | 18 | 17 |
| Mit einer voraussichtlichen Vollzugsdauer | | | | | | | | | | | | |
| bis unter 3 Monate | 429 | 457 | 426 | 454 | 398 | 427 | 3 | 3 | 3 | 3 | - | - |
| von 3 Monaten " einschl. 9 Monate | 1 235 | 1 216 | 1 171 | 1 165 | 1 126 | 1 112 | 64 | 51 | 57 | 46 | - | - |
| mehr als 9 Monate " 1 Jahr | 430 | 439 | 369 | 391 | 358 | 370 | 61 | 48 | 58 | 43 | - | - |
| " 1 Jahr " 5 Jahre | 2 398 | 2 593 | 2 067 | 2 218 | 2 006 | 2 143 | 331 | 375 | 324 | 366 | - | - |
| " 5 Jahre " 10 " | 445 | 453 | 424 | 439 | 410 | 427 | 21 | 14 | 17 | 12 | - | - |
| " 10 " 15 " | 102 | 101 | 102 | 101 | 101 | 100 | - | - | - | - | - | - |
| von unbestimmter Dauer lebenslang | 34 | 40 | - | - | - | - | - | - | - | - | 34 | 40 |
| Von den Strafgefangenen waren | | | | | | | | | | | | |
| Nichtvorbestrafte | 1 462 | 1 642 | 1 229 | 1 374 | 1 174 | 1 317 | 233 | 268 | 219 | 256 | - | - |
| Vorbestrafte | 3 812 | 3 860 | 3 531 | 3 597 | 3 418 | 3 459 | 247 | 223 | 240 | 214 | 34 | 40 |
| in % der Gefangenen | 72,3 | 70,2 | 74,2 | 72,4 | 74,4 | 72,4 | 51,5 | 45,4 | 52,3 | 45,5 | 100 | 100 |
| davon vorbestraft | | | | | | | | | | | | |
| 1 mal | 697 | 683 | 539 | 543 | 524 | 521 | 156 | 139 | 154 | 132 | 2 | 1 |
| 2 bis 4 " | 1 353 | 1 387 | 1 260 | 1 298 | 1 209 | 1 248 | 85 | 78 | 81 | 76 | 8 | 11 |
| 5 " 10 " | 1 206 | 1 252 | 1 185 | 1 230 | 1 143 | 1 181 | 6 | 6 | 5 | 6 | 15 | 16 |
| öfter | 556 | 538 | 547 | 526 | 542 | 499 | - | - | - | - | 9 | 12 |
| Art der Vorstrafen (erkannte Vorstrafen) | | | | | | | | | | | | |
| Freiheitsstrafe | 465 | 433 | 462 | 427 | 447 | 408 | 1 | 1 | 1 | 1 | 2 | 5 |
| Jugendstrafe | 381 | 366 | 160 | 167 | 160 | 160 | 220 | 198 | 219 | 193 | 1 | 1 |
| Geldstrafe | 518 | 574 | 508 | 564 | 487 | 536 | 10 | 10 | 8 | 7 | - | - |
| Freiheits- und Geldstrafe | 1 331 | 1 318 | 1 315 | 1 307 | 1 250 | 1 235 | 4 | - | - | - | 12 | 11 |
| Jugend- und Geldstrafe | 104 | 145 | 98 | 139 | 94 | 138 | 5 | 5 | 5 | 4 | 1 | 1 |
| Freiheits- und Jugendstrafe | 888 | 873 | 870 | 855 | 865 | 844 | 3 | 3 | 3 | 3 | 15 | 15 |
| Sonstige | 125 | 151 | 118 | 138 | 115 | 138 | 4 | 6 | 4 | 6 | 3 | 7 |
| Wiedereinlieferungsabstände | | | | | | | | | | | | |
| eingewiesen im 1. Jahr n. d. Entlassung | 703 | 873 | 639 | 816 | 628 | 786 | 52 | 40 | 50 | 38 | 12 | 17 |
| " 2. " " " | 480 | 460 | 443 | 430 | 434 | 417 | 25 | 19 | 25 | 19 | 12 | 11 |
| " 3. - 5. " " " | 621 | 574 | 602 | 556 | 585 | 542 | 11 | 8 | 10 | 7 | 8 | 10 |
| " später | 394 | 391 | 393 | 390 | 389 | 381 | - | - | - | - | 1 | 1 |

*) Jeweils am 31. März des Berichtsjahres. - 1) Ohne Untersuchungshaft, Strafarrst und Jugendarrest.

Zivilrecht

32. Geschäftsanfall bei den Amtsgerichten in Baden-Württemberg 1995 und 1996

| Lfd. Nr. | Geschäftsanfall | Oberlandesgerichtsbezirk Karlsruhe | | | | | | | |
|-------------|---------------------------------------------------------------------------------------------------------------|------------------------------------|--------|--------------------|-------|----------|--------|------------|--------|
| | | insgesamt | | Landgerichtsbezirk | | | | | |
| | | | | Baden-Baden | | Freiburg | | Heidelberg | |
| | | 1995 | 1996 | 1995 | 1996 | 1995 | 1996 | 1995 | 1996 |
| | Geschäftsentwicklung der Zivilprozeßsachen (C-Sachen) | | | | | | | | |
| 1 | Unerledigte Verfahren zu Beginn des Berichtszeitraumes | 33 868 | 32 358 | 1 833 | 1 698 | 5 477 | 5 059 | 4 286 | 4 473 |
| 2 | Neuzugänge (nach Abzug der Abgaben innerhalb des Gerichts) | 81 983 | 80 153 | 5 338 | 5 381 | 14 021 | 13 931 | 9 380 | 9 015 |
| 3 | Erledigte Verfahren (nach Abzug der Abgaben innerhalb des Gerichts) | 83 493 | 82 615 | 5 473 | 5 348 | 14 439 | 14 404 | 9 193 | 9 274 |
| 4 | Unerledigte Verfahren am Ende des Berichtszeitraumes | 32 358 | 29 896 | 1 698 | 1 731 | 5 059 | 4 586 | 4 473 | 3 764 |
| | Gegenstand des Verfahrens | | | | | | | | |
| | Von den erledigten Verfahren (lfd. Nr. 3) waren | | | | | | | | |
| 5 | Prozeßkostenhilfeverfahren | 138 | 154 | 4 | 16 | 38 | 32 | 5 | 2 |
| 6 | Kindschaftssachen nach § 640 ZPO | 1 373 | 1 388 | 84 | 57 | 310 | 300 | 114 | 87 |
| 7 | Urkunden-, Wechsel- oder Scheckprozesse | 448 | 408 | 40 | 29 | 63 | 61 | 53 | 66 |
| 8 | Arreste oder einstweilige Verfügungen | 1 800 | 1 683 | 99 | 91 | 335 | 290 | 233 | 253 |
| 9 | Aufgebotsverfahren | 697 | 663 | 56 | 60 | 123 | 128 | 60 | 63 |
| 10 | Klagen in Zwangsvollstreckungssachen | 218 | 241 | 14 | 27 | 51 | 58 | 15 | 14 |
| | Gewöhnliche Prozesse über | | | | | | | | |
| 11 | Wohnungsmietrecht (Wohnungsmietsachen) | 12 202 | 12 409 | 667 | 641 | 2 054 | 2 297 | 1 468 | 1 523 |
| 12 | Unterhaltsrecht | 476 | 545 | 36 | 36 | 89 | 127 | 56 | 38 |
| 13 | Verkehrsunfallrecht | 7 805 | 7 277 | 484 | 410 | 1 329 | 1 412 | 845 | 785 |
| 14 | Bau-/Architektenrecht | 540 | 533 | 21 | 7 | 120 | 100 | 81 | 67 |
| 15 | Kaufrecht | 8 555 | 7 144 | 242 | 201 | 1 523 | 1 120 | 1 626 | 1 306 |
| 16 | Sonstige gewöhnliche Prozesse/Sonstiger Verfahrens- gegenstand | 49 241 | 50 170 | 3 726 | 3 773 | 8 404 | 8 479 | 4 657 | 5 510 |
| | Parteien | | | | | | | | |
| 17 | Zahl der Kläger (Antragsteller) (mehrere Kläger derselben Art sind je Verfahren nur einmal gezählt) | 83 844 | 82 948 | 5 515 | 5 371 | 14 456 | 14 455 | 9 222 | 9 758 |
| | davon waren | | | | | | | | |
| 18 | Behörden, Körperschaften oder andere juristische Personen des öffentlichen Rechts (ohne Versicherungen) | 1 425 | 1 377 | 78 | 129 | 316 | 260 | 158 | 168 |
| 19 | Versicherungen | 2 714 | 2 975 | 199 | 178 | 453 | 555 | 292 | 389 |
| 20 | AG, GmbH, KG, OHG u. ähnliche Gesellschaften oder sonstige Organisationen (z.B. Vereine, Genossenschaften) | 23 708 | 23 496 | 1 351 | 1 341 | 3 989 | 3 990 | 2 913 | 3 018 |
| 21 | sonstige Firmen/Geschäftsbetriebe | 9 400 | 9 048 | 798 | 794 | 1 428 | 1 512 | 884 | 927 |
| 22 | Privatpersonen | 46 597 | 46 050 | 3 089 | 2 929 | 8 270 | 8 138 | 4 975 | 5 256 |
| 23 | Zahl der Beklagten (Antragsgegner) (mehrere Beklagte derselben Art sind je Verfahren nur einmal gezählt) | 88 407 | 87 477 | 5 831 | 5 708 | 15 134 | 15 066 | 9 776 | 10 330 |
| | davon waren | | | | | | | | |
| 24 | Behörden, Körperschaften oder andere juristische Personen des öffentlichen Rechts (ohne Versicherungen) | 466 | 415 | 20 | 27 | 88 | 72 | 46 | 50 |
| 25 | Versicherungen | 7 208 | 6 870 | 424 | 425 | 1 381 | 1 208 | 710 | 679 |
| 26 | AG, GmbH, KG, OHG u. ähnliche Gesellschaften oder sonstige Organisationen (z.B. Vereine, Genossenschaften) | 10 927 | 11 089 | 635 | 685 | 1 932 | 2 005 | 1 345 | 1 434 |
| 27 | sonstige Firmen/Geschäftsbetriebe | 5 464 | 5 002 | 460 | 431 | 998 | 847 | 500 | 531 |
| 28 | Privatpersonen | 64 342 | 64 101 | 4 292 | 4 140 | 10 735 | 10 934 | 7 175 | 7 636 |

| Oberlandesgerichtsbezirk Karlsruhe | | | | | | | | | | | | Lfd. Nr. |
|------------------------------------|--------|----------|--------|----------|--------|---------|-------|-----------|-------|------------------|-------|-------------|
| Landgerichtsbezirk | | | | | | | | | | | | |
| Karlsruhe | | Konstanz | | Mannheim | | Mosbach | | Offenburg | | Waldshut-Tiengen | | |
| 1995 | 1996 | 1995 | 1996 | 1995 | 1996 | 1995 | 1996 | 1995 | 1996 | 1995 | 1996 | |
| 6 953 | 6 927 | 4 307 | 3 574 | 5 993 | 5 638 | 1 348 | 1 319 | 2 488 | 2 391 | 1 183 | 1 279 | 1 |
| 18 981 | 18 652 | 10 153 | 9 603 | 12 138 | 12 039 | 2 776 | 2 916 | 5 974 | 5 653 | 3 222 | 2 963 | 2 |
| 19 007 | 18 533 | 10 886 | 10 230 | 12 493 | 12 190 | 2 805 | 3 079 | 6 071 | 5 941 | 3 126 | 3 166 | 3 |
| 6 927 | 7 046 | 3 574 | 2 947 | 5 638 | 5 487 | 1 319 | 1 156 | 2 391 | 2 103 | 1 279 | 1 076 | 4 |
| 27 | 33 | 25 | 32 | 25 | 23 | 2 | 3 | 9 | 12 | 3 | 1 | 5 |
| 329 | 302 | 171 | 194 | 177 | 205 | 49 | 75 | 83 | 96 | 56 | 62 | 6 |
| 125 | 95 | 62 | 46 | 55 | 51 | 18 | 28 | 26 | 23 | 6 | 9 | 7 |
| 337 | 304 | 237 | 185 | 264 | 294 | 64 | 75 | 134 | 90 | 97 | 101 | 8 |
| 155 | 154 | 86 | 65 | 89 | 83 | 49 | 35 | 46 | 45 | 33 | 30 | 9 |
| 67 | 71 | 30 | 24 | 17 | 24 | 5 | 7 | 11 | 9 | 8 | 7 | 10 |
| 2 426 | 2 349 | 1 403 | 1 384 | 2 690 | 2 665 | 326 | 369 | 664 | 670 | 504 | 511 | 11 |
| 99 | 111 | 66 | 109 | 31 | 44 | 22 | 22 | 41 | 34 | 36 | 24 | 12 |
| 2 101 | 1 782 | 775 | 601 | 876 | 933 | 322 | 384 | 737 | 651 | 336 | 319 | 13 |
| 107 | 121 | 69 | 74 | 45 | 74 | 25 | 18 | 45 | 50 | 47 | 22 | 14 |
| 1 327 | 1 277 | 1 053 | 780 | 918 | 584 | 454 | 441 | 807 | 922 | 605 | 513 | 15 |
| 11 907 | 11 934 | 6 909 | 6 736 | 7 306 | 7 210 | 1 469 | 1 622 | 3 468 | 3 339 | 1 395 | 1 567 | 16 |
| 19 116 | 18 585 | 10 969 | 10 328 | 12 522 | 12 224 | 2 819 | 3 090 | 6 097 | 5 963 | 3 128 | 3 172 | 17 |
| 308 | 298 | 165 | 144 | 219 | 180 | 65 | 64 | 67 | 53 | 51 | 81 | 18 |
| 611 | 610 | 349 | 344 | 365 | 420 | 104 | 115 | 226 | 259 | 115 | 105 | 19 |
| 5 299 | 5 323 | 2 962 | 2 787 | 4 098 | 3 967 | 695 | 654 | 1 538 | 1 492 | 863 | 924 | 20 |
| 2 174 | 1 926 | 1 327 | 1 166 | 1 115 | 1 038 | 354 | 516 | 1 027 | 941 | 293 | 228 | 21 |
| 10 726 | 10 428 | 6 166 | 5 887 | 6 725 | 6 619 | 1 601 | 1 741 | 3 239 | 3 218 | 1 806 | 1 834 | 22 |
| 20 322 | 19 669 | 11 521 | 10 795 | 13 119 | 12 933 | 2 948 | 3 284 | 6 489 | 6 321 | 3 267 | 3 321 | 23 |
| 142 | 101 | 52 | 59 | 47 | 37 | 23 | 22 | 24 | 25 | 24 | 22 | 24 |
| 1 909 | 1 758 | 682 | 579 | 986 | 1 080 | 251 | 315 | 653 | 619 | 212 | 227 | 25 |
| 2 472 | 2 480 | 1 378 | 1 255 | 1 746 | 1 784 | 259 | 276 | 832 | 828 | 328 | 342 | 26 |
| 1 229 | 1 050 | 705 | 659 | 650 | 583 | 179 | 227 | 562 | 503 | 181 | 171 | 27 |
| 14 570 | 14 280 | 8 704 | 8 243 | 9 690 | 9 469 | 2 236 | 2 444 | 4 418 | 4 396 | 2 522 | 2 559 | 28 |

Noch: 32. Geschäftsanfall bei den Amtsgerichten in Baden-Württemberg 1995 und 1996

| Lfd. Nr. | Geschäftsanfall | Oberlandesgerichtsbezirk Karlsruhe | | | | | | | |
|-------------------------------------------------------------------------|-------------------------------------------------------------------------------|------------------------------------|---------|--------------------|--------|----------|--------|------------|--------|
| | | insgesamt | | Landgerichtsbezirk | | | | | |
| | | | | Baden-Baden | | Freiburg | | Heidelberg | |
| | | 1995 | 1996 | 1995 | 1996 | 1995 | 1996 | 1995 | 1996 |
| Art der Erledigung | | | | | | | | | |
| Die erledigten Verfahren (lfd. Nr. 3) wurden beendet durch | | | | | | | | | |
| 29 | Streitiges Urteil (einschl. Vorbehalts- und Ausschuß- urteil) | 27 614 | 27 089 | 1 690 | 1 595 | 4 365 | 4 331 | 4 125 | 4 011 |
| 30 | Vergleich | 9 436 | 9 165 | 732 | 635 | 1 686 | 1 731 | 824 | 790 |
| 31 | Versäumnis-, Anerkenntnis- oder Verzichtsurteil | 18 540 | 18 741 | 1 322 | 1 198 | 3 557 | 3 372 | 1 482 | 1 853 |
| 32 | Beschluß über Arrest oder einstweilige Verfügung | 668 | 623 | 38 | 37 | 122 | 103 | 81 | 88 |
| 33 | Beschluß gemäß § 91 a ZPO | 2 218 | 2 188 | 143 | 148 | 422 | 430 | 239 | 253 |
| 34 | Sonstigen Beschluß (ohne lfd. Nr. 37 bis 39) | 997 | 1 030 | 71 | 99 | 194 | 176 | 75 | 88 |
| 35 | Zurücknahme der Klage oder des Antrags | 12 709 | 12 703 | 776 | 879 | 2 267 | 2 413 | 1 286 | 1 331 |
| 36 | Nichtzahlung des Kostenvorschusses | 150 | 155 | 6 | 4 | 16 | 22 | 24 | 20 |
| 37 | Ruhen des Verfahrens oder Nichtbetrieb | 4 654 | 4 485 | 259 | 265 | 777 | 702 | 452 | 568 |
| 38 | Verweisung oder Abgabe an ein anderes Gericht | 5 163 | 4 926 | 327 | 353 | 809 | 777 | 491 | 569 |
| 39 | Verbindung mit einem anderen Verfahren | 409 | 360 | 35 | 35 | 55 | 65 | 26 | 20 |
| 40 | Sonstige Erledigungsart | 935 | 1 150 | 74 | 100 | 169 | 282 | 88 | 133 |
| Termine (ohne Verkündungstermine) | | | | | | | | | |
| 41 | Zahl der Termine insgesamt | 65 102 | 61 673 | 4 545 | 4 079 | 9 506 | 9 053 | 7 886 | 7 783 |
| 42 | davon ohne Beweisaufnahme | 49 526 | 46 255 | 3 510 | 3 232 | 6 736 | 5 961 | 5 750 | 5 590 |
| 43 | mit Beweisaufnahme | 15 576 | 15 418 | 1 035 | 847 | 2 770 | 3 092 | 2 136 | 2 193 |
| Dauer der Verfahren | | | | | | | | | |
| Von den insgesamt erledigten Verfahren (lfd. Nr. 3) waren anhängig | | | | | | | | | |
| 44 | bis einschl. 3 Monate | 42 423 | 42 796 | 3 172 | 3 290 | 7 572 | 7 617 | 4 119 | 4 253 |
| 45 | mehr als 3 " 6 Monate | 23 008 | 22 162 | 1 331 | 1 207 | 3 919 | 3 978 | 2 719 | 2 885 |
| 46 | " 6 " 12 " | 13 747 | 13 634 | 773 | 692 | 2 223 | 2 263 | 1 653 | 1 929 |
| 47 | " 12 " 24 " | 3 834 | 3 539 | 177 | 140 | 647 | 502 | 633 | 579 |
| 48 | " 24 " | 481 | 484 | 20 | 19 | 78 | 44 | 69 | 78 |
| Streitwert ausgewählter Verfahren (in %) | | | | | | | | | |
| Von den erledigten Verfahren (ohne lfd. Nr. 38) hatten einen Streitwert | | | | | | | | | |
| 49 | bis einschl. 500 DM | 15,8 | 15,3 | 15,1 | 14,3 | 15,6 | 15,4 | 16,2 | 15,2 |
| 50 | mehr als 500 " 1 500 DM | 25,4 | 25,3 | 24,5 | 24,5 | 25,5 | 26,5 | 26,0 | 25,2 |
| 51 | " 1 500 " 3 000 DM | 20,0 | 19,7 | 20,0 | 19,5 | 21,0 | 20,9 | 20,1 | 19,5 |
| 52 | " 3 000 " 6 000 DM | 21,5 | 21,3 | 22,1 | 22,0 | 21,5 | 20,4 | 20,7 | 21,8 |
| 53 | " 6 000 " 10 000 DM | 12,8 | 13,4 | 13,3 | 13,9 | 12,1 | 12,2 | 12,7 | 13,7 |
| 54 | " 10 000 DM | 4,5 | 5,0 | 4,9 | 5,9 | 4,2 | 4,6 | 4,5 | 4,8 |
| 55 | Durchschnittlicher Gebührenstreitwert ¹⁾ | 3 268 | 3 368 | 3 418 | 3 535 | 3 212 | 3 203 | 3 243 | 3 397 |
| bei dem Prozeßgericht | | | | | | | | | |
| 56 | Mahnsachen | - | - | - | - | - | - | - | - |
| 57 | Anträge außerhalb eines bei Gericht anhängigen Verfahrens | 10 481 | 5 022 | 995 | 270 | 2 337 | 725 | 1 068 | 393 |
| 58 | beim Vollstreckungsgericht insgesamt | 199 867 | 209 720 | 13 748 | 14 414 | 29 710 | 34 356 | 19 009 | 21 108 |
| Geschäftsanfall an Konkurs- und Vergleichssachen | | | | | | | | | |
| 59 | Anträge auf Konkurseröffnung | 3 703 | 3 644 | 176 | 208 | 732 | 505 | 308 | 342 |
| 60 | Eröffnungen von Konkursverfahren (einschl. Anschluß- konkursverfahren) | 235 | 286 | 12 | 21 | 44 | 35 | 22 | 31 |
| 61 | Anträge auf Eröffnung des Vergleichsverfahrens zur Abwendung des Konkurses | 50 | 36 | 5 | 4 | 7 | 3 | 4 | 7 |
| 62 | Eröffnungen von Vergleichsverfahren | 8 | 8 | - | 4 | - | - | - | 1 |

1) Bei Verfahren mit einem Streitwert bis einschließlich 25 000 DM.

| Oberlandesgerichtsbezirk Karlsruhe | | | | | | | | | | | | Lfd. Nr. |
|------------------------------------|--------|----------|--------|----------|--------|---------|-------|-----------|--------|------------------|-------|-------------|
| Landgerichtsbezirk | | | | | | | | | | | | |
| Karlsruhe | | Konstanz | | Mannheim | | Mosbach | | Offenburg | | Waldshut-Tiengen | | |
| 1995 | 1996 | 1995 | 1996 | 1995 | 1996 | 1995 | 1996 | 1995 | 1996 | 1995 | 1996 | |
| 6 254 | 6 130 | 2 955 | 2 626 | 4 805 | 4 634 | 890 | 1 032 | 1 620 | 1 720 | 910 | 1 010 | 29 |
| 2 220 | 1 801 | 1 538 | 1 641 | 1 058 | 1 129 | 288 | 340 | 722 | 719 | 368 | 379 | 30 |
| 4 276 | 4 596 | 2 552 | 2 422 | 2 569 | 2 467 | 621 | 595 | 1 405 | 1 467 | 756 | 771 | 31 |
| 111 | 89 | 104 | 80 | 106 | 123 | 30 | 34 | 32 | 22 | 44 | 47 | 32 |
| 469 | 396 | 232 | 221 | 291 | 322 | 113 | 122 | 218 | 187 | 91 | 109 | 33 |
| 217 | 213 | 152 | 157 | 151 | 135 | 34 | 54 | 73 | 77 | 30 | 31 | 34 |
| 2 773 | 2 803 | 1 755 | 1 641 | 1 843 | 1 758 | 446 | 476 | 1 063 | 951 | 500 | 451 | 35 |
| 29 | 34 | 37 | 21 | 25 | 36 | 5 | 7 | 3 | 3 | 5 | 8 | 36 |
| 1 165 | 1 073 | 609 | 504 | 750 | 693 | 159 | 165 | 303 | 342 | 180 | 173 | 37 |
| 1 234 | 1 117 | 736 | 677 | 717 | 715 | 166 | 196 | 502 | 371 | 181 | 151 | 38 |
| 61 | 73 | 61 | 68 | 75 | 48 | 13 | 6 | 58 | 34 | 25 | 11 | 39 |
| 198 | 208 | 155 | 172 | 103 | 130 | 40 | 52 | 72 | 48 | 36 | 25 | 40 |
| | | | | | | | | | | | | |
| 15 477 | 14 588 | 9 526 | 8 751 | 9 714 | 8 920 | 1 520 | 1 825 | 4 506 | 4 184 | 2 422 | 2 490 | 41 |
| 12 271 | 11 485 | 7 744 | 6 978 | 7 852 | 7 220 | 914 | 1 088 | 3 171 | 3 107 | 1 578 | 1 594 | 42 |
| 3 206 | 3 103 | 1 782 | 1 773 | 1 862 | 1 700 | 606 | 737 | 1 335 | 1 077 | 844 | 896 | 43 |
| | | | | | | | | | | | | |
| 10 501 | 10 432 | 5 810 | 5 954 | 5 227 | 5 189 | 1 450 | 1 588 | 2 879 | 2 842 | 1 693 | 1 631 | 44 |
| 4 778 | 4 655 | 2 935 | 2 490 | 3 914 | 3 764 | 811 | 790 | 1 706 | 1 516 | 895 | 877 | 45 |
| 2 990 | 2 735 | 1 661 | 1 395 | 2 501 | 2 351 | 376 | 508 | 1 117 | 1 226 | 453 | 535 | 46 |
| 666 | 617 | 428 | 355 | 733 | 753 | 154 | 163 | 323 | 320 | 73 | 110 | 47 |
| 72 | 94 | 52 | 36 | 118 | 133 | 14 | 30 | 46 | 37 | 12 | 13 | 48 |
| | | | | | | | | | | | | |
| 15,7 | 15,7 | 15,9 | 15,1 | 15,9 | 15,1 | 16,3 | 12,9 | 16,8 | 16,8 | 15,4 | 14,6 | 49 |
| 24,9 | 24,8 | 24,9 | 25,2 | 25,2 | 24,9 | 24,9 | 23,7 | 27,8 | 26,4 | 26,2 | 25,3 | 50 |
| 19,6 | 19,6 | 19,9 | 19,6 | 19,4 | 18,5 | 19,9 | 21,5 | 19,8 | 18,3 | 20,0 | 19,2 | 51 |
| 22,4 | 21,0 | 21,3 | 21,5 | 20,8 | 21,0 | 22,4 | 24,7 | 20,8 | 21,6 | 21,7 | 22,4 | 22 |
| 13,0 | 13,7 | 13,0 | 13,8 | 13,4 | 14,4 | 13,3 | 13,1 | 11,2 | 13,2 | 11,6 | 12,9 | 53 |
| 4,3 | 5,1 | 5,0 | 4,8 | 5,2 | 6,0 | 3,3 | 4,1 | 3,6 | 3,6 | 5,0 | 5,5 | 54 |
| 3 290 | 3 382 | 3 327 | 3 369 | 3 357 | 3 546 | 3 173 | 3 429 | 2 978 | 3 122 | 3 286 | 3 386 | 55 |
| | | | | | | | | | | | | |
| - | - | - | - | - | - | - | - | - | - | - | - | 56 |
| 2 282 | 1 444 | 1 649 | 1 127 | 567 | 447 | 305 | 88 | 528 | 333 | 750 | 195 | 57 |
| 46 445 | 48 355 | 28 720 | 28 650 | 28 921 | 29 864 | 8 797 | 8 713 | 14 759 | 15 197 | 9 758 | 9 063 | 58 |
| | | | | | | | | | | | | |
| 1 252 | 1 196 | 414 | 449 | 404 | 400 | 96 | 171 | 224 | 269 | 97 | 104 | 59 |
| 34 | 48 | 35 | 55 | 47 | 49 | 15 | 12 | 15 | 25 | 11 | 10 | 60 |
| 16 | 17 | 3 | - | 7 | - | 1 | - | 3 | 2 | 4 | 3 | 61 |
| - | - | - | - | - | - | - | 2 | 8 | 1 | - | - | 62 |

Noch: 32. Geschäftsanfall bei den Amtsgerichten in Baden-Württemberg 1995 und 1996

| Lfd. Nr. | Geschäftsanfall | Oberlandesgerichtsbezirk Stuttgart | | | | | | | |
|-------------|------------------------------------------------------------------------------------------------------------|------------------------------------|---------|--------------------|-------|-----------|-------|-----------|--------|
| | | insgesamt | | Landgerichtsbezirk | | | | | |
| | | | | Ellwangen | | Hechingen | | Heilbronn | |
| | | 1995 | 1996 | 1995 | 1996 | 1995 | 1996 | 1995 | 1996 |
| | Geschäftsentwicklung der Zivilprozeßsachen (C-Sachen) | | | | | | | | |
| 1 | Unerledigte Verfahren zu Beginn des Berichtszeitraumes | 32 956 | 31 798 | 2 778 | 2 777 | 1 598 | 1 501 | 4 503 | 4 375 |
| 2 | Neuzugänge (nach Abzug der Abgaben innerhalb des Gerichts) | 95 705 | 95 024 | 8 098 | 7 901 | 4 569 | 4 319 | 12 585 | 12 633 |
| 3 | Erledigte Verfahren (nach Abzug der Abgaben innerhalb des Gerichts) | 96 863 | 95 766 | 8 099 | 7 946 | 4 666 | 4 528 | 12 713 | 12 557 |
| 4 | Unerledigte Verfahren am Ende des Berichtszeitraumes | 31 798 | 31 056 | 2 777 | 2 732 | 1 501 | 1 292 | 4 375 | 4 451 |
| | Gegenstand des Verfahrens | | | | | | | | |
| | Von den erledigten Verfahren (lfd. Nr. 3) waren | | | | | | | | |
| 5 | Prozeßkostenhilfeverfahren | 228 | 251 | 34 | 48 | 16 | 20 | 40 | 29 |
| 6 | Kindschaftssachen nach § 640 ZPO | 1 719 | 1 736 | 223 | 197 | 98 | 93 | 265 | 283 |
| 7 | Urkunden-, Wechsel- oder Scheckprozesse | 400 | 369 | 26 | 25 | 28 | 34 | 67 | 63 |
| 8 | Arreste oder einstweilige Verfügungen | 1 681 | 1 706 | 150 | 151 | 103 | 75 | 251 | 255 |
| 9 | Aufgebotsverfahren | 852 | 871 | 64 | 77 | 50 | 44 | 115 | 121 |
| 10 | Klagen in Zwangsvollstreckungssachen | 304 | 343 | 22 | 23 | 31 | 29 | 42 | 44 |
| | Gewöhnliche Prozesse über | | | | | | | | |
| 11 | Wohnungsmietrecht (Wohnungsmietsachen) | 12 819 | 12 675 | 941 | 898 | 675 | 627 | 1 542 | 1 568 |
| 12 | Unterhaltsrecht | 626 | 665 | 113 | 97 | 37 | 35 | 76 | 58 |
| 13 | Verkehrsunfallrecht | 7 964 | 8 276 | 1 017 | 953 | 472 | 385 | 1 110 | 1 007 |
| 14 | Bau-/Architektenrecht | 709 | 616 | 111 | 102 | 43 | 22 | 134 | 93 |
| 15 | Kaufrecht | 13 529 | 12 424 | 1 241 | 1 126 | 789 | 653 | 1 437 | 1 416 |
| 16 | Sonstige gewöhnliche Prozesse/Sonstiger Verfahrensgegenstand | 56 032 | 55 834 | 4 157 | 4 249 | 2 324 | 2 511 | 7 634 | 7 620 |
| | Parteien | | | | | | | | |
| 17 | Zahl der Kläger (Antragsteller) (mehrere Kläger derselben Art sind je Verfahren nur einmal gezählt) | 97 370 | 96 229 | 8 114 | 7 963 | 4 703 | 4 554 | 12 754 | 12 594 |
| | davon waren | | | | | | | | |
| 18 | Behörden, Körperschaften oder andere juristische Personen des öffentlichen Rechts (ohne Versicherungen) | 1 703 | 1 303 | 158 | 120 | 113 | 67 | 198 | 125 |
| 19 | Versicherungen | 2 811 | 3 168 | 205 | 219 | 166 | 192 | 448 | 538 |
| 20 | AG, GmbH, KG, OHG u. ähnliche Gesellschaften oder sonstige Organisationen (z.B. Vereine, Genossenschaften) | 28 162 | 27 263 | 2 371 | 2 340 | 1 387 | 1 108 | 3 969 | 4 222 |
| 21 | sonstige Firmen/Geschäftsbetriebe | 12 111 | 12 928 | 804 | 774 | 543 | 728 | 1 365 | 996 |
| 22 | Privatpersonen | 52 583 | 51 567 | 4 576 | 4 510 | 2 494 | 2 459 | 6 774 | 6 713 |
| 23 | Zahl der Beklagten (Antragsgegner) (mehrere Beklagte derselben Art sind je Verfahren nur einmal gezählt) | 102 642 | 101 765 | 8 767 | 8 568 | 4 962 | 4 811 | 13 336 | 13 207 |
| | davon waren | | | | | | | | |
| 24 | Behörden, Körperschaften oder andere juristische Personen des öffentlichen Rechts (ohne Versicherungen) | 425 | 343 | 39 | 37 | 24 | 21 | 49 | 28 |
| 25 | Versicherungen | 8 074 | 7 702 | 841 | 822 | 422 | 346 | 939 | 910 |
| 26 | AG, GmbH, KG, OHG u. ähnliche Gesellschaften oder sonstige Organisationen (z.B. Vereine, Genossenschaften) | 13 063 | 12 631 | 916 | 988 | 504 | 472 | 1 765 | 1 975 |
| 27 | sonstige Firmen/Geschäftsbetriebe | 7 086 | 7 720 | 494 | 486 | 367 | 400 | 865 | 565 |
| 28 | Privatpersonen | 73 994 | 73 369 | 6 477 | 6 235 | 3 645 | 3 572 | 9 718 | 9 729 |

| Oberlandesgerichtsbezirk Stuttgart | | | | | | | | | | Baden-Württemberg insgesamt | | Lfd. Nr. |
|------------------------------------|------|----------|------|-----------|------|----------|------|------|------|--------------------------------|------|-------------|
| Landgerichtsbezirk | | | | | | | | | | | | |
| Ravensburg | | Rottweil | | Stuttgart | | Tübingen | | Ulm | | | | |
| 1995 | 1996 | 1995 | 1996 | 1995 | 1996 | 1995 | 1996 | 1995 | 1996 | 1995 | 1996 | |
| | | | | | | | | | | | | |
| | | | | | | | | | | | | |
| | | | | | | | | | | | | |
| | | | | | | | | | | | | |
| | | | | | | | | | | | | |
| | | | | | | | | | | | | |
| | | | | | | | | | | | | |
| | | | | | | | | | | | | |
| | | | | | | | | | | | | |
| | | | | | | | | | | | | |
| | | | | | | | | | | | | |
| | | | | | | | | | | | | |
| | | | | | | | | | | | | |
| | | | | | | | | | | | | |
| | | | | | | | | | | | | |
| | | | | | | | | | | | | |
| | | | | | | | | | | | | |
| | | | | | | | | | | | | |
| | | | | | | | | | | | | |
| | | | | | | | | | | | | |
| | | | | | | | | | | | | |
| | | | | | | | | | | | | |
| | | | | | | | | | | | | |
| | | | | | | | | | | | | |
| | | | | | | | | | | | | |
| | | | | | | | | | | | | |
| | | | | | | | | | | | | |
| | | | | | | | | | | | | |
| | | | | | | | | | | | | |
| | | | | | | | | | | | | |
| | | | | | | | | | | | | |
| | | | | | | | | | | | | |
| | | | | | | | | | | | | |
| | | | | | | | | | | | | |
| | | | | | | | | | | | | |
| | | | | | | | | | | | | |
| | | | | | | | | | | | | |
| | | | | | | | | | | | | |
| | | | | | | | | | | | | |
| | | | | | | | | | | | | |
| | | | | | | | | | | | | |
| | | | | | | | | | | | | |
| | | | | | | | | | | | | |
| | | | | | | | | | | | | |
| | | | | | | | | | | | | |
| | | | | | | | | | | | | |
| | | | | | | | | | | | | |
| | | | | | | | | | | | | |
| | | | | | | | | | | | | |
| | | | | | | | | | | | | |
| | | | | | | | | | | | | |
| | | | | | | | | | | | | |
| | | | | | | | | | | | | |
| | | | | | | | | | | | | |
| | | | | | | | | | | | | |
| | | | | | | | | | | | | |
| | | | | | | | | | | | | |
| | | | | | | | | | | | | |
| | | | | | | | | | | | | |
| | | | | | | | | | | | | |
| | | | | | | | | | | | | |
| | | | | | | | | | | | | |
| | | | | | | | | | | | | |
| | | | | | | | | | | | | |
| | | | | | | | | | | | | |
| | | | | | | | | | | | | |
| | | | | | | | | | | | | |
| | | | | | | | | | | | | |
| | | | | | | | | | | | | |
| | | | | | | | | | | | | |
| | | | | | | | | | | | | |
| | | | | | | | | | | | | |
| | | | | | | | | | | | | |
| | | | | | | | | | | | | |
| | | | | | | | | | | | | |
| | | | | | | | | | | | | |
| | | | | | | | | | | | | |
| | | | | | | | | | | | | |
| | | | | | | | | | | | | |
| | | | | | | | | | | | | |
| | | | | | | | | | | | | |
| | | | | | | | | | | | | |
| | | | | | | | | | | | | |
| | | | | | | | | | | | | |
| | | | | | | | | | | | | |
| | | | | | | | | | | | | |
| | | | | | | | | | | | | |
| | | | | | | | | | | | | |
| | | | | | | | | | | | | |
| | | | | | | | | | | | | |
| | | | | | | | | | | | | |
| | | | | | | | | | | | | |
| | | | | | | | | | | | | |
| | | | | | | | | | | | | |
| | | | | | | | | | | | | |
| | | | | | | | | | | | | |
| | | | | | | | | | | | | |
| | | | | | | | | | | | | |
| | | | | | | | | | | | | |
| | | | | | | | | | | | | |
| | | | | | | | | | | | | |
| | | | | | | | | | | | | |
| | | | | | | | | | | | | |
| | | | | | | | | | | | | |
| | | | | | | | | | | | | |
| | | | | | | | | | | | | |
| | | | | | | | | | | | | |
| | | | | | | | | | | | | |
| | | | | | | | | | | | | |
| | | | | | | | | | | | | |
| | | | | | | | | | | | | |
| | | | | | | | | | | | | |
| | | | | | | | | | | | | |
| | | | | | | | | | | | | |
| | | | | | | | | | | | | |
| | | | | | | | | | | | | |
| | | | | | | | | | | | | |
| | | | | | | | | | | | | |
| | | | | | | | | | | | | |
| | | | | | | | | | | | | |
| | | | | | | | | | | | | |
| | | | | | | | | | | | | |
| | | | | | | | | | | | | |
| | | | | | | | | | | | | |
| | | | | | | | | | | | | |
| | | | | | | | | | | | | |
| | | | | | | | | | | | | |
| | | | | | | | | | | | | |
| | | | | | | | | | | | | |
| | | | | | | | | | | | | |
| | | | | | | | | | | | | |
| | | | | | | | | | | | | |
| | | | | | | | | | | | | |
| | | | | | | | | | | | | |
| | | | | | | | | | | | | |
| | | | | | | | | | | | | |
| | | | | | | | | | | | | |
| | | | | | | | | | | | | |
| | | | | | | | | | | | | |
| | | | | | | | | | | | | |
| | | | | | | | | | | | | |
| | | | | | | | | | | | | |
| | | | | | | | | | | | | |
| | | | | | | | | | | | | |
| | | | | | | | | | | | | |
| | | | | | | | | | | | | |
| | | | | | | | | | | | | |
| | | | | | | | | | | | | |
| | | | | | | | | | | | | |
| | | | | | | | | | | | | |
| | | | | | | | | | | | | |
| | | | | | | | | | | | | |
| | | | | | | | | | | | | |
| | | | | | | | | | | | | |
| | | | | | | | | | | | | |
| | | | | | | | | | | | | |
| | | | | | | | | | | | | |
| | | | | | | | | | | | | |
| | | | | | | | | | | | | |
| | | | | | | | | | | | | |
| | | | | | | | | | | | | |
| | | | | | | | | | | | | |
| | | | | | | | | | | | | |
| | | | | | | | | | | | | |
| | | | | | | | | | | | | |
| | | | | | | | | | | | | |
| | | | | | | | | | | | | |
| | | | | | | | | | | | | |
| | | | | | | | | | | | | |
| | | | | | | | | | | | | |
| | | | | | | | | | | | | |
| | | | | | | | | | | | | |
| | | | | | | | | | | | | |
| | | | | | | | | | | | | |
| | | | | | | | | | | | | |
| | | | | | | | | | | | | |
| | | | | | | | | | | | | |
| | | | | | | | | | | | | |
| | | | | | | | | | | | | |
| | | | | | | | | | | | | |
| | | | | | | | | | | | | |
| | | | | | | | | | | | | |
| | | | | | | | | | | | | |
| | | | | | | | | | | | | |
| | | | | | | | | | | | | |
| | | | | | | | | | | | | |
| | | | | | | | | | | | | |
| | | | | | | | | | | | | |
| | | | | | | | | | | | | |
| | | | | | | | | | | | | |
| | | | | | | | | | | | | |
| | | | | | | | | | | | | |
| | | | | | | | | | | | | |
| | | | | | | | | | | | | |
| | | | | | | | | | | | | |
| | | | | | | | | | | | | |
| | | | | | | | | | | | | |
| | | | | | | | | | | | | |
| | | | | | | | | | | | | |
| | | | | | | | | | | | | |
| | | | | | | | | | | | | |
| | | | | | | | | | | | | |
| | | | | | | | | | | | | |
| | | | | | | | | | | | | |
| | | | | | | | | | | | | |
| | | | | | | | | | | | | |
| | | | | | | | | | | | | |
| | | | | | | | | | | | | |
| | | | | | | | | | | | | |
| | | | | | | | | | | | | |
| | | | | | | | | | | | | |
| | | | | | | | | | | | | |
| | | | | | | | | | | | | |
| | | | | | | | | | | | | |
| | | | | | | | | | | | | |
| | | | | | | | | | | | | |
| | | | | | | | | | | | | |
| | | | | | | | | | | | | |
| | | | | | | | | | | | | |
| | | | | | | | | | | | | |
| | | | | | | | | | | | | |
| | | | | | | | | | | | | |
| | | | | | | | | | | | | |
| | | | | | | | | | | | | |
| | | | | | | | | | | | | |
| | | | | | | | | | | | | |
| | | | | | | | | | | | | |
| | | | | | | | | | | | | |
| | | | | | | | | | | | | |
| | | | | | | | | | | | | |
| | | | | | | | | | | | | |
| | | | | | | | | | | | | |
| | | | | | | | | | | | | |
| | | | | | | | | | | | | |
| | | | | | | | | | | | | |
| | | | | | | | | | | | | |
| | | | | | | | | | | | | |
| | | | | | | | | | | | | |
| | | | | | | | | | | | | |
| | | | | | | | | | | | | |
| | | | | | | | | | | | | |
| | | | | | | | | | | | | |
| | | | | | | | | | | | | |
| | | | | | | | | | | | | |
| | | | | | | | | | | | | |
| | | | | | | | | | | | | |
| | | | | | | | | | | | | |
| | | | | | | | | | | | | |
| | | | | | | | | | | | | |
| | | | | | | | | | | | | |
| | | | | | | | | | | | | |
| | | | | | | | | | | | | |
| | | | | | | | | | | | | |
| | | | | | | | | | | | | |
| | | | | | | | | | | | | |
| | | | | | | | | | | | | |
| | | | | | | | | | | | | |
| | | | | | | | | | | | | |
| | | | | | | | | | | | | |
| | | | | | | | | | | | | |
| | | | | | | | | | | | | |
| | | | | | | | | | | | | |
| | | | | | | | | | | | | |
| | | | | | | | | | | | | |
| | | | | | | | | | | | | |
| | | | | | | | | | | | | |
| | | | | | | | | | | | | |
| | | | | | | | | | | | | |
| | | | | | | | | | | | | |
| | | | | | | | | | | | | |
| | | | | | | | | | | | | |
| | | | | | | | | | | | | |
| | | | | | | | | | | | | |
| | | | | | | | | | | | | |
| | | | | | | | | | | | | |
| | | | | | | | | | | | | |
| | | | | | | | | | | | | |
| | | | | | | | | | | | | |
| | | | | | | | | | | | | |
| | | | | | | | | | | | | |
| | | | | | | | | | | | | |
| | | | | | | | | | | | | |
| | | | | | | | | | | | | |
| | | | | | | | | | | | | |
| | | | | | | | | | | | | |
| | | | | | | | | | | | | |
| | | | | | | | | | | | | |
| | | | | | | | | | | | | |
| | | | | | | | | | | | | |
| | | | | | | | | | | | | |
| | | | | | | | | | | | | |
| | | | | | | | | | | | | |
| | | | | | | | | | | | | |
| | | | | | | | | | | | | |
| | | | | | | | | | | | | |
| | | | | | | | | | | | | |
| | | | | | | | | | | | | |
| | | | | | | | | | | | | |
| | | | | | | | | | | | | |
| | | | | | | | | | | | | |
| | | | | | | | | | | | | |
| | | | | | | | | | | | | |

Noch: 32. Geschäftsanfall bei den Amtsgerichten in Baden-Württemberg 1995 und 1996

| Lfd. Nr. | Geschäftsanfall | Oberlandesgerichtsbezirk Stuttgart | | | | | | | |
|-------------------------------------------------------------------------|-------------------------------------------------------------------------------|------------------------------------|---------|--------------------|--------|-----------|--------|-----------|--------|
| | | insgesamt | | Landgerichtsbezirk | | | | | |
| | | | | Ellwangen | | Hechingen | | Heilbronn | |
| | | 1995 | 1996 | 1995 | 1996 | 1995 | 1996 | 1995 | 1996 |
| Art der Erledigung | | | | | | | | | |
| Die erledigten Verfahren (lfd. Nr. 3) wurden beendet durch | | | | | | | | | |
| 29 | Streitiges Urteil (einschl. Vorbehalts- und Ausschuß- urteil) | 24 239 | 23 449 | 2 157 | 2 120 | 1 026 | 985 | 3 679 | 3 427 |
| 30 | Vergleich | 14 014 | 13 645 | 1 243 | 1 204 | 671 | 707 | 1 763 | 1 714 |
| 31 | Versäumnis-, Anerkenntnis- oder Verzichtsurteil | 23 634 | 23 498 | 1 923 | 1 827 | 1 341 | 1 253 | 2 996 | 3 024 |
| 32 | Beschluß über Arrest oder einstweilige Verfügung | 510 | 534 | 55 | 50 | 26 | 34 | 88 | 101 |
| 33 | Beschluß gemäß § 91 a ZPO | 2 992 | 2 730 | 258 | 231 | 138 | 97 | 371 | 398 |
| 34 | Sonstigen Beschluß (ohne lfd. Nr. 37 bis 39) | 1 211 | 1 452 | 85 | 109 | 81 | 71 | 147 | 199 |
| 35 | Zurücknahme der Klage oder des Antrags | 15 545 | 15 634 | 1 315 | 1 375 | 740 | 748 | 1 892 | 1 903 |
| 36 | Nichtzahlung des Kostenvorschusses | 116 | 121 | 10 | 17 | 9 | 5 | 10 | 14 |
| 37 | Ruhen des Verfahrens oder Nichtbetrieb | 5 605 | 5 106 | 406 | 383 | 301 | 262 | 722 | 726 |
| 38 | Verweisung oder Abgabe an ein anderes Gericht | 7 050 | 7 110 | 498 | 450 | 249 | 256 | 763 | 753 |
| 39 | Verbindung mit einem anderen Verfahren | 498 | 591 | 31 | 37 | 14 | 23 | 93 | 103 |
| 40 | Sonstige Erledigungsart | 1 449 | 1 896 | 118 | 143 | 70 | 87 | 189 | 195 |
| Termine (ohne Verkündungstermine) | | | | | | | | | |
| 41 | Zahl der Termine insgesamt | 67 993 | 64 327 | 6 089 | 5 774 | 3 151 | 3 197 | 9 069 | 8 593 |
| davon | | | | | | | | | |
| 42 | ohne Beweisaufnahme | 50 815 | 47 823 | 4 113 | 4 139 | 2 238 | 2 096 | 6 661 | 6 402 |
| 43 | mit Beweisaufnahme | 17 178 | 16 504 | 1 976 | 1 635 | 913 | 1 101 | 2 408 | 2 191 |
| Dauer der Verfahren | | | | | | | | | |
| Von den insgesamt erledigten Verfahren (lfd. Nr. 3) waren anhängig | | | | | | | | | |
| 44 | bis einschl. 3 Monate | 59 218 | 58 559 | 5 026 | 4 689 | 2 816 | 2 931 | 7 661 | 7 730 |
| 45 | mehr als 3 " 6 Monate | 22 148 | 22 053 | 1 771 | 1 867 | 1 129 | 982 | 2 853 | 2 815 |
| 46 | " " 6 " 12 " | 12 335 | 12 184 | 1 006 | 1 082 | 573 | 467 | 1 687 | 1 599 |
| 47 | " " 12 " 24 " | 2 811 | 2 639 | 256 | 278 | 131 | 129 | 460 | 374 |
| 48 | " " 24 " | 351 | 331 | 40 | 30 | 17 | 19 | 52 | 39 |
| Streitwert ausgewählter Verfahren (in %) | | | | | | | | | |
| Von den erledigten Verfahren (ohne lfd. Nr. 38) hatten einen Streitwert | | | | | | | | | |
| 49 | bis einschl. 500 DM | 15,3 | 14,7 | 14,3 | 14,1 | 16,2 | 14,8 | 15,1 | 14,8 |
| 50 | mehr als 500 " 1 500 DM | 24,7 | 24,7 | 25,2 | 25,2 | 25,4 | 25,7 | 24,3 | 24,4 |
| 51 | " " 1 500 " 3 000 DM | 19,7 | 19,7 | 20,4 | 20,1 | 19,6 | 19,8 | 19,9 | 19,4 |
| 52 | " " 3 000 " 6 000 DM | 21,7 | 21,7 | 23,0 | 22,6 | 20,3 | 21,1 | 22,1 | 21,8 |
| 53 | " " 6 000 " 10 000 DM | 13,6 | 13,9 | 13,2 | 14,1 | 13,9 | 14,1 | 13,1 | 14,1 |
| 54 | " " 10 000 DM | 5,1 | 5,2 | 3,8 | 3,7 | 4,5 | 4,4 | 5,4 | 5,4 |
| 55 | Durchschnittlicher Gebührenstreitwert ¹⁾ | 3 415 | 3 450 | 3 302 | 3 331 | 3 321 | 3 320 | 3 437 | 3 499 |
| Sonstiger Geschäftsanfall bei dem Prozeßgericht | | | | | | | | | |
| 56 | Mahnsachen | 972 755 | 980 631 | — | — | — | — | — | — |
| 57 | Anträge außerhalb eines bei Gericht anhängigen Verfahrens | 11 372 | 4 927 | 1 768 | 644 | 305 | 650 | 2 070 | 507 |
| 58 | beim Vollstreckungsgericht insgesamt | 241 998 | 247 830 | 20 293 | 20 935 | 12 575 | 13 048 | 35 221 | 37 498 |
| Geschäftsanfall an Konkurs- und Vergleichssachen | | | | | | | | | |
| 59 | Anträge auf Konkurseröffnung | 4 253 | 4 364 | 374 | 376 | 203 | 175 | 504 | 580 |
| 60 | Eröffnungen von Konkursverfahren (einschl. Anschluß- konkursverfahren) | 423 | 396 | 23 | 24 | 30 | 21 | 93 | 95 |
| 61 | Anträge auf Eröffnung des Vergleichsverfahrens zur Abwendung des Konkurses | 60 | 78 | 4 | 5 | 6 | 7 | 4 | 7 |
| 62 | Eröffnungen von Vergleichsverfahren | 1 | 5 | — | — | — | — | — | — |

1) Bei Verfahren mit einem Streitwert bis einschließlich 25 000 DM.

| Oberlandesgerichtsbezirk Stuttgart | | | | | | | | | | Baden-Württemberg insgesamt | | Lfd. Nr. |
|------------------------------------|--------|----------|--------|-----------|---------|----------|--------|--------|--------|--------------------------------|---------|-------------|
| Landgerichtsbezirk | | | | | | | | | | | | |
| Ravensburg | | Rottweil | | Stuttgart | | Tübingen | | Ulm | | | | |
| 1995 | 1996 | 1995 | 1996 | 1995 | 1996 | 1995 | 1996 | 1995 | 1996 | 1995 | 1996 | |
| 2 125 | 2 139 | 1 357 | 1 213 | 9 385 | 9 406 | 2 392 | 2 296 | 2 118 | 1 863 | 51 853 | 50 538 | 29 |
| 1 138 | 1 196 | 953 | 882 | 5 803 | 5 426 | 1 296 | 1 391 | 1 147 | 1 125 | 23 450 | 22 810 | 30 |
| 1 745 | 1 832 | 1 393 | 1 371 | 9 806 | 9 628 | 2 387 | 2 468 | 2 043 | 2 095 | 42 174 | 42 239 | 31 |
| 81 | 82 | 20 | 20 | 126 | 161 | 63 | 46 | 51 | 40 | 1 178 | 1 157 | 32 |
| 204 | 220 | 122 | 141 | 1 282 | 1 175 | 330 | 248 | 287 | 220 | 5 210 | 4 918 | 33 |
| 94 | 118 | 83 | 106 | 514 | 563 | 115 | 156 | 92 | 130 | 2 208 | 2 482 | 34 |
| 1 411 | 1 386 | 1 035 | 1 046 | 6 307 | 6 324 | 1 450 | 1 506 | 1 395 | 1 346 | 28 254 | 28 337 | 35 |
| 12 | 8 | 12 | 7 | 36 | 50 | 14 | 14 | 13 | 6 | 266 | 276 | 36 |
| 376 | 403 | 326 | 308 | 2 468 | 2 142 | 540 | 501 | 466 | 381 | 10 259 | 9 591 | 37 |
| 438 | 460 | 305 | 288 | 3 756 | 3 909 | 544 | 495 | 497 | 499 | 12 213 | 12 036 | 38 |
| 26 | 29 | 52 | 42 | 210 | 249 | 30 | 62 | 42 | 46 | 907 | 951 | 39 |
| 84 | 85 | 98 | 152 | 644 | 910 | 81 | 122 | 165 | 202 | 2 384 | 3 046 | 40 |
| 6 008 | 6 167 | 4 853 | 4 404 | 26 997 | 25 098 | 5 850 | 5 938 | 5 976 | 5 156 | 133 095 | 126 000 | 41 |
| 4 845 | 4 927 | 3 726 | 3 530 | 20 598 | 18 833 | 4 339 | 4 316 | 4 295 | 3 580 | 100 341 | 94 078 | 42 |
| 1 163 | 1 240 | 1 127 | 874 | 6 399 | 6 265 | 1 511 | 1 622 | 1 681 | 1 576 | 32 754 | 31 922 | 43 |
| 5 095 | 5 034 | 3 530 | 3 539 | 23 770 | 23 352 | 5 678 | 5 698 | 5 642 | 5 586 | 101 641 | 101 355 | 44 |
| 1 537 | 1 732 | 1 418 | 1 299 | 9 741 | 9 805 | 2 110 | 2 181 | 1 589 | 1 372 | 45 156 | 44 215 | 45 |
| 861 | 951 | 668 | 596 | 5 473 | 5 495 | 1 159 | 1 129 | 908 | 865 | 26 082 | 25 818 | 46 |
| 197 | 210 | 122 | 127 | 1 222 | 1 145 | 261 | 260 | 162 | 116 | 6 645 | 6 178 | 47 |
| 44 | 31 | 18 | 15 | 131 | 146 | 34 | 37 | 15 | 14 | 832 | 815 | 48 |
| 16,3 | 15,7 | 16,3 | 15,8 | 15,1 | 14,7 | 15,2 | 14,0 | 14,8 | 14,0 | 15,5 | 15,0 | 49 |
| 24,0 | 24,5 | 25,4 | 24,6 | 24,7 | 24,8 | 24,4 | 24,1 | 25,1 | 24,5 | 25,0 | 25,0 | 50 |
| 19,4 | 19,6 | 19,8 | 19,8 | 19,6 | 19,5 | 19,6 | 20,5 | 19,7 | 20,0 | 19,8 | 19,7 | 51 |
| 21,7 | 21,6 | 21,5 | 22,3 | 21,5 | 21,2 | 22,2 | 22,0 | 21,1 | 22,4 | 21,6 | 21,6 | 52 |
| 13,9 | 13,5 | 13,0 | 13,7 | 13,7 | 14,0 | 13,2 | 14,1 | 14,0 | 13,9 | 13,2 | 13,7 | 53 |
| 4,7 | 5,1 | 3,9 | 3,9 | 5,5 | 5,7 | 5,2 | 5,3 | 5,2 | 5,2 | 4,8 | 5,1 | 54 |
| 3 370 | 3 418 | 3 175 | 3 267 | 3 472 | 3 480 | 3 452 | 3 526 | 3 445 | 3 489 | 3 347 | 3 412 | 55 |
| - | - | - | - | 972 755 | 980 631 | - | - | - | - | 972 755 | 980 631 | 56 |
| 1 394 | 983 | 773 | 313 | 3 959 | 1 217 | 833 | 457 | 270 | 156 | 21 853 | 9 949 | 57 |
| 20 708 | 22 197 | 16 195 | 16 051 | 90 026 | 91 518 | 25 204 | 24 844 | 21 776 | 21 739 | 441 865 | 457 550 | 58 |
| 276 | 287 | 211 | 218 | 1 814 | 1 944 | 442 | 395 | 429 | 389 | 7 956 | 8 008 | 59 |
| 22 | 32 | 16 | 9 | 147 | 142 | 66 | 56 | 26 | 17 | 658 | 682 | 60 |
| 5 | 4 | 2 | 3 | 25 | 39 | 5 | 8 | 9 | 5 | 110 | 114 | 61 |
| 1 | 1 | - | - | - | 3 | - | - | - | - | 9 | 13 | 62 |

33. Geschäftsanfall bei den Amtsgerichten in Familiensachen in Baden-Württemberg 1995 und 1996

| Lfd. Nr. | Geschäftsanfall | Oberlandesgerichtsbezirk Karlsruhe | | | | | |
|-------------|--------------------------------------------------------------------------------------------------------------------------|------------------------------------|--------|--------------------|-------|----------|-------|
| | | insgesamt | | Landgerichtsbezirk | | | |
| | | | | Baden-Baden | | Freiburg | |
| | | | | 1995 | 1996 | 1995 | 1996 |
| | Geschäftsentwicklung in Familiensachen (F-Sachen) | | | | | | |
| 1 | Un erledigte Verfahren zu Beginn des Berichtszeitraumes | 16 371 | 16 780 | 1 050 | 1 119 | 2 805 | 2 677 |
| 2 | Neuzugänge | 16 780 | 21 243 | 1 417 | 1 444 | 3 714 | 3 807 |
| 3 | Erledigte Verfahren | 20 598 | 21 455 | 1 348 | 1 436 | 3 842 | 3 886 |
| 4 | Un erledigte Verfahren am Ende des Berichtszeitraumes | 16 780 | 16 568 | 1 119 | 1 127 | 2 677 | 2 598 |
| 5 | Nachfolgender Auswertung als erledigt zugrunde gelegte Verfahren ¹⁾ | 20 158 | 21 192 | 1 332 | 1 431 | 3 821 | 3 782 |
| | Von den erledigten Verfahren (lfd. Nr. 5) waren | | | | | | |
| 6 | Scheidungsverfahren (soweit nicht lfd. Nr. 8) | 10 393 | 10 883 | 682 | 717 | 1 828 | 1 929 |
| 7 | andere Eheverfahren | 102 | 103 | 9 | 10 | 33 | 23 |
| 8 | Verfahren über abgetrennte Scheidungsfolgesachen | 751 | 719 | 18 | 20 | 123 | 98 |
| 9 | Verfahren über allein anhängige andere Familiensachen | 8 817 | 9 405 | 617 | 680 | 1 832 | 1 718 |
| 10 | Prozeßkostenhilfeverfahren | 95 | 82 | 6 | 4 | 5 | 14 |
| 11 | Unter den Scheidungsverfahren (lfd. Nr. 6) waren nur mit Versorgungsausgleich anhängig | 4 672 | 4 857 | 347 | 317 | 797 | 841 |
| 12 | Mit den Scheidungsverfahren (lfd. Nr. 6) waren an Folgesachen anhängig insgesamt | 17 611 | 18 462 | 1 071 | 1 211 | 3 125 | 3 290 |
| | davon betrafen | | | | | | |
| 13 | Regelung der elterlichen Sorge | 5 258 | 5 561 | 315 | 374 | 947 | 1 011 |
| 14 | Regelung des Umgangs | 130 | 153 | 3 | 9 | 35 | 40 |
| 15 | Herausgabe eines Kindes | 5 | 6 | 1 | 1 | 1 | 2 |
| 16 | Unterhalt für ein Kind | 407 | 434 | 12 | 29 | 66 | 64 |
| 17 | Unterhalt für den Ehegatten | 814 | 824 | 33 | 49 | 143 | 148 |
| 18 | Versorgungsausgleich | 10 393 | 10 883 | 682 | 717 | 1 828 | 1 929 |
| 19 | Wohnung, Hausrat | 324 | 300 | 17 | 17 | 38 | 39 |
| 20 | eheliches Güterrecht | 280 | 301 | 8 | 15 | 67 | 57 |
| 21 | Die Verfahren über allein anhängige andere Familiensachen (lfd. Nr. 9) hatten an Familiensachen zum Gegenstand insgesamt | 9 566 | 10 146 | 627 | 701 | 1 043 | 1 895 |
| | davon betrafen | | | | | | |
| 22 | Regelung der elterlichen Sorge | 1 626 | 1 784 | 98 | 103 | 362 | 352 |
| 23 | Regelung des Umgangs | 650 | 665 | 41 | 42 | 136 | 126 |
| 24 | Herausgabe eines Kindes | 63 | 63 | 1 | 3 | 20 | 16 |
| 25 | Unterhalt für ein Kind | 2 991 | 3 324 | 171 | 236 | 663 | 617 |
| 26 | Unterhalt für den Ehegatten | 3 166 | 2 273 | 242 | 250 | 643 | 591 |
| 27 | Versorgungsausgleich | 215 | 153 | 13 | 9 | 22 | 19 |
| 28 | Wohnung, Hausrat | 550 | 516 | 38 | 42 | 129 | 111 |
| 29 | eheliches Güterrecht | 305 | 368 | 23 | 16 | 68 | 63 |
| 30 | Erledigte Eheverfahren (lfd. Nr. 6 und 7) insgesamt | 10 495 | 10 986 | 691 | 727 | 1 861 | 1 952 |
| | darunter wurden erledigt | | | | | | |
| 31 | durch Urteil, Versäumnisurteil, Verzichtsurteil | 8 824 | 9 268 | 585 | 620 | 1 630 | 1 702 |
| 32 | durch Zurücknahme des Antrages oder der Klage | 495 | 507 | 28 | 38 | 59 | 68 |
| 33 | durch Ruhen des Verfahrens oder Nichtbetrieb | 648 | 625 | 29 | 29 | 105 | 107 |
| 34 | durch Abgabe an ein anderes Gericht | 242 | 235 | 22 | 11 | 24 | 31 |
| 35 | auf andere Weise | 128 | 183 | 14 | 18 | 19 | 23 |
| 36 | Auf Scheidung lauteten von den Urteilen insgesamt | 8 756 | 9 199 | 580 | 613 | 1 606 | 1 684 |
| | davon wurden | | | | | | |
| 37 | rechtskräftig | 8 523 | 8 939 | 567 | 605 | 1 565 | 1 640 |
| 38 | angefochten | 233 | 260 | 13 | 8 | 41 | 44 |
| | In den durch Urteil (lfd. Nr. 36) erledigten Eheverfahren lautete die Entscheidung auf Scheidung | | | | | | |
| 39 | nach § 1565 Abs. 1 BGB i.V.m. § 1565 Abs. 2 BGB (vor einjähriger Trennung) | 201 | 268 | 9 | 21 | 26 | 17 |
| 40 | nach § 1565 Abs. 1 BGB (nicht einverständliche Scheidung nach einjähriger Trennung) | 1 108 | 1 375 | 19 | 5 | 365 | 291 |
| 41 | nach § 1565 Abs. 1 BGB i.V.m. § 1566 Abs. 1 BGB (einverständliche Scheidung nach einjähriger Trennung) | 6 735 | 6 849 | 547 | 550 | 1 055 | 1 244 |
| 42 | nach § 1565 Abs. 1 BGB i.V.m. § 1566 Abs. 2 BGB (nach dreijähriger Trennung) | 641 | 624 | 5 | 36 | 155 | 123 |
| 43 | auf Grund anderer Vorschriften | 71 | 83 | — | 1 | 5 | 9 |
| | Von den Eheverfahren (lfd. Nr. 30) waren anhängig | | | | | | |
| 44 | bis einschl. 3 Monate | 1 284 | 1 418 | 72 | 83 | 289 | 321 |
| 45 | mehr als 3 " 6 Monate | 1 450 | 1 488 | 78 | 80 | 296 | 293 |
| 46 | " 6 " 12 " | 4 136 | 4 529 | 292 | 313 | 736 | 765 |
| 47 | " 12 " 24 " | 3 053 | 3 049 | 206 | 213 | 484 | 498 |
| 48 | " 24 " | 572 | 502 | 43 | 38 | 56 | 75 |

1) Die mögliche Differenz zu Lfd. Nr. 3 erklärt sich durch Abgaben innerhalb des Gerichts.

| Oberlandesgerichtsbezirk Karlsruhe | | | | | | | | | | | | | | Lfd. Nr. |
|------------------------------------|-------|-----------|-------|----------|-------|----------|-------|---------|------|-----------|-------|----------------------|------|-------------|
| Landgerichtsbezirk | | | | | | | | | | | | | | |
| Heidelberg | | Karlsruhe | | Konstanz | | Mannheim | | Mosbach | | Offenburg | | Waldshut- Tiengen | | |
| 1995 | 1996 | 1995 | 1996 | 1995 | 1996 | 1995 | 1996 | 1995 | 1996 | 1995 | 1996 | 1995 | 1996 | |
| 1 790 | 1 762 | 3 688 | 4 112 | 2 203 | 2 208 | 2 232 | 2 227 | 726 | 638 | 1 056 | 1 167 | 821 | 870 | 1 |
| 2 071 | 2 205 | 4 870 | 4 764 | 3 000 | 2 883 | 2 700 | 2 780 | 866 | 946 | 1 397 | 1 453 | 972 | 961 | 2 |
| 2 099 | 2 229 | 4 446 | 4 937 | 2 995 | 2 835 | 2 705 | 2 792 | 954 | 954 | 1 286 | 1 454 | 923 | 932 | 3 |
| 1 762 | 1 738 | 4 112 | 3 939 | 2 208 | 2 256 | 2 227 | 2 215 | 638 | 630 | 1 167 | 1 166 | 870 | 899 | 4 |
| 2 087 | 2 218 | 4 390 | 4 871 | 2 719 | 2 798 | 2 682 | 2 772 | 951 | 951 | 1 285 | 1 448 | 891 | 921 | 5 |
| 1 080 | 1 140 | 2 375 | 2 594 | 1 388 | 1 420 | 1 426 | 1 402 | 509 | 512 | 674 | 717 | 431 | 452 | 6 |
| 8 | 5 | 17 | 25 | 13 | 15 | 10 | 17 | 3 | 1 | 4 | 4 | 5 | 3 | 7 |
| 68 | 77 | 149 | 162 | 197 | 189 | 66 | 61 | 46 | 44 | 23 | 27 | 61 | 41 | 8 |
| 927 | 992 | 1 817 | 2 070 | 1 094 | 1 158 | 1 176 | 1 290 | 390 | 394 | 578 | 699 | 386 | 404 | 9 |
| 4 | 4 | 32 | 20 | 27 | 16 | 4 | 2 | 3 | - | 6 | 1 | 8 | 21 | 10 |
| 452 | 500 | 1 117 | 1 157 | 644 | 621 | 691 | 736 | 200 | 213 | 246 | 272 | 178 | 200 | 11 |
| 1 894 | 1 981 | 3 903 | 4 312 | 2 407 | 2 505 | 2 375 | 2 243 | 901 | 923 | 1 172 | 1 237 | 763 | 760 | 12 |
| 565 | 578 | 1 170 | 1 360 | 682 | 726 | 643 | 581 | 294 | 276 | 405 | 420 | 237 | 235 | 13 |
| 7 | 7 | 29 | 31 | 15 | 15 | 11 | 17 | 9 | 17 | 10 | 12 | 11 | 5 | 14 |
| - | - | 2 | - | 1 | 1 | - | - | - | 1 | - | 1 | - | - | 15 |
| 58 | 64 | 71 | 88 | 80 | 86 | 57 | 44 | 21 | 22 | 20 | 20 | 22 | 17 | 16 |
| 118 | 108 | 149 | 145 | 125 | 126 | 140 | 123 | 39 | 56 | 32 | 37 | 35 | 32 | 17 |
| 1 080 | 1 140 | 2 375 | 2 594 | 1 388 | 1 420 | 1 426 | 1 402 | 509 | 512 | 674 | 717 | 431 | 452 | 18 |
| 27 | 42 | 68 | 45 | 63 | 72 | 64 | 43 | 13 | 18 | 21 | 15 | 13 | 9 | 19 |
| 39 | 42 | 39 | 49 | 53 | 59 | 34 | 33 | 16 | 21 | 10 | 15 | 14 | 10 | 20 |
| 1 030 | 1 071 | 1 922 | 2 167 | 1 188 | 1 271 | 1 277 | 1 375 | 408 | 419 | 631 | 780 | 440 | 467 | 21 |
| 165 | 206 | 321 | 384 | 169 | 173 | 258 | 271 | 66 | 79 | 110 | 140 | 77 | 76 | 22 |
| 77 | 82 | 129 | 121 | 62 | 79 | 98 | 109 | 34 | 36 | 42 | 40 | 31 | 30 | 23 |
| 2 | 5 | 11 | 13 | 9 | 10 | 9 | 4 | 1 | - | 7 | 8 | 3 | 4 | 24 |
| 331 | 331 | 601 | 741 | 380 | 434 | 369 | 380 | 122 | 128 | 206 | 300 | 148 | 157 | 25 |
| 337 | 340 | 650 | 683 | 411 | 440 | 419 | 471 | 151 | 132 | 181 | 223 | 132 | 143 | 26 |
| 17 | 9 | 57 | 64 | 58 | 20 | 26 | 18 | 3 | 3 | 10 | 4 | 9 | 7 | 27 |
| 65 | 56 | 92 | 83 | 51 | 44 | 73 | 96 | 20 | 26 | 53 | 32 | 29 | 26 | 28 |
| 36 | 42 | 61 | 78 | 48 | 71 | 25 | 26 | 11 | 15 | 22 | 33 | 11 | 24 | 29 |
| 1 088 | 1 145 | 2 392 | 2 619 | 1 401 | 1 435 | 1 436 | 1 419 | 512 | 513 | 678 | 721 | 436 | 455 | 30 |
| 916 | 950 | 1 962 | 2 201 | 1 129 | 1 183 | 1 198 | 1 156 | 440 | 459 | 579 | 619 | 385 | 378 | 31 |
| 48 | 47 | 129 | 105 | 88 | 89 | 73 | 84 | 25 | 22 | 29 | 34 | 16 | 20 | 32 |
| 73 | 72 | 162 | 166 | 110 | 101 | 83 | 80 | 27 | 18 | 36 | 29 | 23 | 23 | 33 |
| 25 | 33 | 74 | 69 | 31 | 19 | 27 | 32 | 12 | 12 | 22 | 13 | 5 | 15 | 34 |
| 9 | 28 | 32 | 32 | 14 | 29 | 28 | 29 | 6 | 2 | 6 | 15 | | 7 | 35 |
| 910 | 947 | 1 954 | 2 191 | 1 119 | 1 174 | 1 191 | 1 141 | 439 | 457 | 576 | 615 | 381 | 377 | 36 |
| 884 | 918 | 1 881 | 2 091 | 1 102 | 1 157 | 1 165 | 1 115 | 436 | 451 | 563 | 601 | 360 | 361 | 37 |
| 26 | 29 | 73 | 100 | 17 | 17 | 26 | 26 | 3 | 6 | 13 | 14 | 21 | 16 | 38 |
| 12 | 6 | 41 | 86 | 60 | 60 | 11 | 23 | 22 | 43 | 15 | 7 | 5 | 5 | 39 |
| 26 | 362 | 250 | 226 | 192 | 231 | 19 | 80 | 144 | 143 | 73 | 22 | 20 | 15 | 40 |
| 787 | 474 | 1 479 | 1 694 | 783 | 810 | 1 121 | 1 015 | 250 | 223 | 413 | 496 | 320 | 343 | 41 |
| 101 | 102 | 155 | 139 | 72 | 64 | 34 | 20 | 18 | 46 | 74 | 89 | 27 | 5 | 42 |
| 4 | 3 | 29 | 46 | 12 | 9 | 6 | 3 | 5 | 2 | 1 | 1 | 9 | 9 | 43 |
| 122 | 181 | 257 | 284 | 195 | 161 | 150 | 155 | 86 | 103 | 48 | 63 | 65 | 67 | 44 |
| 128 | 163 | 290 | 314 | 211 | 205 | 184 | 186 | 80 | 87 | 109 | 103 | 74 | 57 | 45 |
| 411 | 431 | 993 | 1 157 | 497 | 599 | 549 | 571 | 201 | 188 | 296 | 317 | 161 | 188 | 46 |
| 359 | 305 | 716 | 763 | 425 | 404 | 440 | 417 | 118 | 115 | 186 | 209 | 119 | 125 | 47 |
| 68 | 65 | 136 | 101 | 73 | 66 | 113 | 90 | 27 | 20 | 39 | 29 | 17 | 18 | 48 |

Noch: 33. Geschäftsanfall bei den Amtsgerichten in Familiensachen in Baden-Württemberg 1995 und 1996

| Lfd. Nr. | Geschäftsanfall | Oberlandesgerichtsbezirk Stuttgart | | | | | |
|-------------|-----------------------------------------------------------------------------------------------------------------------------|------------------------------------|--------|--------------------|-------|-----------|-------|
| | | insgesamt | | Landgerichtsbezirk | | | |
| | | | | Ellwangen | | Hechingen | |
| | | 1995 | 1996 | 1995 | 1996 | 1995 | 1996 |
| | Geschäftsentwicklung in Familiensachen (F-Sachen) | | | | | | |
| 1 | Un erledigte Verfahren zu Beginn des Berichtszeitraumes | 18 299 | 17 974 | 1 941 | 2 065 | 993 | 868 |
| 2 | Neuzugänge | 27 407 | 29 161 | 2 802 | 3 078 | 1 256 | 1 253 |
| 3 | Erledigte Verfahren | 27 733 | 29 226 | 2 678 | 3 085 | 1 381 | 1 286 |
| 4 | Un erledigte Verfahren am Ende des Berichtszeitraumes | 17 973 | 17 909 | 2 065 | 2 058 | 868 | 835 |
| 5 | Nachfolgender Auswertung als erledigt zugrunde gelegte Verfahren ¹⁾ | 27 018 | 28 172 | 2 580 | 2 810 | 1 323 | 1 279 |
| | Von den erledigten Verfahren (lfd. Nr. 5) waren | | | | | | |
| 6 | Scheidungsverfahren (soweit nicht Lfd. Nr. 8) | 13 983 | 14 392 | 1 238 | 1 284 | 691 | 670 |
| 7 | andere Eheverfahren | 150 | 153 | 4 | 10 | 4 | 5 |
| 8 | Verfahren über abgetrennte Scheidungsfolgesachen | 949 | 899 | 155 | 155 | 11 | 11 |
| 9 | Verfahren über allein anhängige andere Familiensachen | 11 568 | 12 377 | 1 148 | 1 308 | 607 | 587 |
| 10 | Prozeßkostenhilfeverfahren | 368 | 351 | 35 | 53 | 10 | 6 |
| 11 | Unter den Scheidungsverfahren (lfd. Nr. 6) waren nur mit Ver- sorgungsausgleich anhängig | 6 053 | 6 352 | 462 | 481 | 275 | 280 |
| 12 | Mit den Scheidungsverfahren (lfd. Nr. 6) waren an Folgesachen anhängig insgesamt | 24 513 | 24 884 | 2 313 | 2 386 | 1 248 | 1 184 |
| | davon betrafen | | | | | | |
| 13 | Regelung der elterlichen Sorge | 7 315 | 7 464 | 734 | 749 | 389 | 366 |
| 14 | Regelung des Umgangs | 305 | 280 | 43 | 34 | 20 | 22 |
| 15 | Herausgabe eines Kindes | 16 | 15 | 2 | 1 | 1 | 1 |
| 16 | Unterhalt für ein Kind | 749 | 732 | 92 | 102 | 46 | 37 |
| 17 | Unterhalt für den Ehegatten | 1 180 | 1 167 | 109 | 136 | 54 | 55 |
| 18 | Versorgungsausgleich | 13 983 | 14 392 | 1 238 | 1 284 | 691 | 670 |
| 19 | Wohnung, Hausrat | 599 | 470 | 71 | 60 | 30 | 19 |
| 20 | eheliches Güterrecht | 366 | 364 | 24 | 20 | 17 | 14 |
| 21 | Die Verfahren über allein anhängige andere Familiensachen (lfd. Nr. 9) hatten an Familiensachen zum Gegenstand insgesamt | 12 798 | 13 687 | 1 298 | 1 494 | 697 | 666 |
| | davon betrafen | | | | | | |
| 22 | Regelung der elterlichen Sorge | 1 982 | 2 105 | 192 | 199 | 101 | 87 |
| 23 | Regelung des Umgangs | 912 | 936 | 95 | 121 | 42 | 40 |
| 24 | Herausgabe eines Kindes | 87 | 88 | 12 | 13 | 2 | 8 |
| 25 | Unterhalt für ein Kind | 4 210 | 4 710 | 428 | 537 | 257 | 238 |
| 26 | Unterhalt für den Ehegatten | 4 247 | 4 479 | 436 | 498 | 218 | 218 |
| 27 | Versorgungsausgleich | 314 | 321 | 25 | 20 | 21 | 19 |
| 28 | Wohnung, Hausrat | 469 | 492 | 49 | 51 | 17 | 23 |
| 29 | eheliches Güterrecht | 577 | 556 | 81 | 55 | 39 | 33 |
| 30 | Erledigte Eheverfahren (lfd. Nr. 6 und 7) insgesamt | 14 133 | 14 545 | 1 242 | 1 294 | 695 | 675 |
| | darunter wurden erledigt | | | | | | |
| 31 | durch Urteil, Versäumnisurteil, Verzichtsurteil | 11 578 | 11 976 | 974 | 1 045 | 551 | 572 |
| 32 | durch Zurücknahme des Antrages oder der Klage | 801 | 728 | 102 | 94 | 46 | 31 |
| 33 | durch Ruhen des Verfahrens oder Nichtbetrieb | 1 047 | 1 052 | 77 | 94 | 63 | 42 |
| 34 | durch Abgabe an ein anderes Gericht | 375 | 388 | 26 | 24 | 8 | 13 |
| 35 | auf andere Weise | 131 | 158 | 15 | 15 | 11 | 9 |
| 36 | Auf Scheidung lauteten von den Urteilen insgesamt | 11 463 | 11 873 | 968 | 1 043 | 548 | 569 |
| | davon wurden | | | | | | |
| 37 | rechtskräftig | 11 156 | 11 574 | 961 | 1 032 | 531 | 549 |
| 38 | angefochten | 307 | 299 | 7 | 11 | 17 | 20 |
| | In den durch Urteil (lfd. Nr. 36) erledigten Eheverfahren lautete die Entscheidung auf Scheidung | | | | | | |
| 39 | nach § 1565 Abs. 1 BGB i.V.m. § 1565 Abs. 2 BGB (vor einjähriger Trennung) | 755 | 723 | 67 | 91 | 45 | 53 |
| 40 | nach § 1565 Abs. 1 BGB (nicht einverständliche Scheidung nach einjähriger Trennung) | 866 | 953 | 24 | 53 | 44 | 26 |
| 41 | nach § 1565 Abs. 1 BGB i.V.m. § 1566 Abs. 1 BGB (einverständliche Scheidung nach einjähriger Trennung) | 8 813 | 9 157 | 786 | 794 | 410 | 408 |
| 42 | nach § 1565 Abs. 1 BGB i.V.m. § 1566 Abs. 2 BGB (nach dreijähriger Trennung) | 835 | 881 | 70 | 93 | 47 | 77 |
| 43 | auf Grund anderer Vorschriften | 194 | 159 | 21 | 12 | 2 | 5 |
| | Von den Eheverfahren (lfd. Nr. 30) waren anhängig | | | | | | |
| 44 | bis einschl. 3 Monate | 2 448 | 2 625 | 174 | 180 | 100 | 102 |
| 45 | mehr als 3 " 6 Monate | 2 597 | 2 890 | 181 | 205 | 133 | 146 |
| 46 | " 6 " 12 " | 5 813 | 5 983 | 510 | 570 | 295 | 274 |
| 47 | " 12 " 24 " | 2 844 | 2 674 | 319 | 299 | 146 | 135 |
| 48 | mehr als 24 Monate | 431 | 373 | 58 | 40 | 21 | 18 |

1) Die mögliche Differenz zu Lfd. Nr. 3 erklärt sich durch Abgaben innerhalb des Gerichts.

| Oberlandesgerichtsbezirk Stuttgart | | | | | | | | | | | | Baden-Württemberg insgesamt | | Lfd. Nr. |
|------------------------------------|-------|------------|-------|----------|-------|-----------|--------|----------|-------|-------|-------|--------------------------------|--------|-------------|
| Landgerichtsbezirk | | | | | | | | | | | | | | |
| Heilbronn | | Ravensburg | | Rottweil | | Stuttgart | | Tübingen | | Ulm | | | | |
| 1995 | 1996 | 1995 | 1996 | 1995 | 1996 | 1995 | 1996 | 1995 | 1996 | 1995 | 1996 | 1995 | 1996 | |
| 2 643 | 2 524 | 1 687 | 1 831 | 1 069 | 1 168 | 6 170 | 5 983 | 1 996 | 1 855 | 1 800 | 1 680 | 34 670 | 34 754 | 1 |
| 3 863 | 3 995 | 2 666 | 2 752 | 1 746 | 1 881 | 9 836 | 10 441 | 2 755 | 3 044 | 2 483 | 2 717 | 48 414 | 50 404 | 2 |
| 3 982 | 4 069 | 2 522 | 2 813 | 1 648 | 1 899 | 10 023 | 10 502 | 2 896 | 2 930 | 2 603 | 2 642 | 48 331 | 50 681 | 3 |
| 2 524 | 2 450 | 1 831 | 1 770 | 1 167 | 1 150 | 5 983 | 5 922 | 1 855 | 1 969 | 1 680 | 1 755 | 34 753 | 34 477 | 4 |
| 3 966 | 4 047 | 2 483 | 2 775 | 1 466 | 1 735 | 9 929 | 10 249 | 2 729 | 2 744 | 2 542 | 2 533 | 47 176 | 49 364 | 5 |
| | | | | | | | | | | | | | | |
| 2 129 | 2 085 | 1 269 | 1 360 | 705 | 861 | 5 258 | 5 512 | 1 414 | 1 368 | 1 279 | 1 252 | 24 376 | 25 275 | 6 |
| 16 | 19 | 5 | 12 | 11 | 18 | 78 | 55 | 19 | 17 | 13 | 17 | 252 | 256 | 7 |
| 119 | 82 | 77 | 82 | 42 | 41 | 378 | 385 | 116 | 97 | 51 | 46 | 1 700 | 1 618 | 8 |
| 1 635 | 1 797 | 1 079 | 1 273 | 674 | 805 | 4 170 | 4 256 | 1 101 | 1 188 | 1 154 | 1 163 | 20 385 | 21 782 | 9 |
| 67 | 64 | 53 | 48 | 34 | 10 | 45 | 41 | 79 | 74 | 45 | 55 | 463 | 433 | 10 |
| | | | | | | | | | | | | | | |
| 840 | 859 | 497 | 539 | 305 | 388 | 2 329 | 2 744 | 539 | 548 | 506 | 513 | 10 725 | 11 209 | 11 |
| | | | | | | | | | | | | | | |
| 3 705 | 3 567 | 2 324 | 2 480 | 1 273 | 1 462 | 8 742 | 9 127 | 2 629 | 2 494 | 2 279 | 2 184 | 42 124 | 43 346 | 12 |
| 1 211 | 1 177 | 698 | 754 | 383 | 444 | 2 403 | 2 518 | 800 | 766 | 717 | 690 | 12 573 | 13 025 | 13 |
| 43 | 32 | 30 | 22 | 18 | 15 | 82 | 79 | 41 | 46 | 28 | 30 | 435 | 433 | 14 |
| 5 | 3 | 3 | 3 | 1 | 1 | 2 | 2 | 1 | 2 | 1 | 2 | 21 | 21 | 15 |
| 71 | 74 | 79 | 89 | 51 | 36 | 251 | 251 | 96 | 88 | 63 | 55 | 1 156 | 1 166 | 16 |
| 148 | 120 | 131 | 129 | 75 | 67 | 402 | 448 | 156 | 124 | 105 | 88 | 1 994 | 1 991 | 17 |
| 2 129 | 2 085 | 1 269 | 1 360 | 705 | 861 | 5 258 | 5 512 | 1 414 | 1 368 | 1 279 | 1 252 | 24 376 | 25 275 | 18 |
| 63 | 38 | 71 | 58 | 38 | 26 | 203 | 169 | 64 | 58 | 29 | 42 | 923 | 770 | 19 |
| 35 | 38 | 43 | 65 | 22 | 12 | 141 | 148 | 57 | 42 | 27 | 25 | 646 | 665 | 20 |
| | | | | | | | | | | | | | | |
| 1 838 | 2 015 | 1 230 | 1 459 | 735 | 835 | 4 483 | 4 557 | 1 233 | 1 341 | 1 284 | 1 320 | 22 364 | 23 833 | 21 |
| 308 | 330 | 163 | 190 | 133 | 162 | 722 | 745 | 190 | 221 | 173 | 171 | 3 608 | 3 889 | 22 |
| 124 | 136 | 95 | 86 | 53 | 61 | 287 | 301 | 115 | 108 | 101 | 83 | 1 562 | 1 601 | 23 |
| 8 | 15 | 12 | 10 | 6 | 2 | 39 | 29 | 3 | 2 | 5 | 9 | 150 | 151 | 24 |
| 642 | 674 | 441 | 562 | 226 | 260 | 1 361 | 1 475 | 432 | 491 | 423 | 473 | 7 201 | 8 034 | 25 |
| 567 | 674 | 399 | 475 | 247 | 251 | 1 584 | 1 544 | 364 | 390 | 432 | 429 | 7 413 | 7 752 | 26 |
| 51 | 46 | 39 | 38 | 6 | 26 | 106 | 110 | 19 | 16 | 47 | 46 | 529 | 474 | 27 |
| 58 | 59 | 50 | 62 | 28 | 33 | 167 | 150 | 53 | 59 | 47 | 55 | 1 019 | 1 008 | 28 |
| 80 | 81 | 31 | 36 | 36 | 40 | 217 | 203 | 57 | 54 | 56 | 54 | 882 | 924 | 29 |
| | | | | | | | | | | | | | | |
| 2 145 | 2 104 | 1 274 | 1 372 | 716 | 879 | 5 336 | 5 567 | 1 433 | 1 385 | 1 292 | 1 269 | 24 628 | 25 531 | 30 |
| 1 753 | 1 766 | 1 082 | 1 146 | 598 | 722 | 4 263 | 4 446 | 1 249 | 1 185 | 1 108 | 1 094 | 20 402 | 21 244 | 31 |
| 125 | 86 | 60 | 48 | 50 | 54 | 286 | 290 | 58 | 56 | 74 | 69 | 1 296 | 1 235 | 32 |
| 192 | 149 | 86 | 104 | 37 | 60 | 445 | 444 | 81 | 79 | 66 | 80 | 1 695 | 1 677 | 33 |
| 37 | 46 | 19 | 30 | 16 | 16 | 220 | 208 | 28 | 34 | 21 | 17 | 617 | 623 | 34 |
| 19 | 18 | 6 | 12 | 5 | 10 | 57 | 74 | 6 | 14 | 12 | 6 | 259 | 341 | 35 |
| | | | | | | | | | | | | | | |
| 1 738 | 1 755 | 1 076 | 1 138 | 591 | 709 | 4 205 | 4 398 | 1 235 | 1 176 | 1 102 | 1 085 | 20 219 | 21 072 | 36 |
| 1 656 | 1 693 | 1 039 | 1 103 | 583 | 691 | 4 109 | 4 280 | 1 206 | 1 159 | 1 071 | 1 067 | 19 679 | 20 513 | 37 |
| 82 | 62 | 37 | 35 | 8 | 18 | 96 | 118 | 29 | 17 | 31 | 18 | 540 | 559 | 38 |
| | | | | | | | | | | | | | | |
| 153 | 243 | 80 | 72 | 30 | 18 | 197 | 97 | 68 | 81 | 115 | 68 | 956 | 991 | 39 |
| 148 | 180 | 211 | 134 | 7 | 139 | 297 | 359 | 35 | 37 | 100 | 25 | 1 974 | 2 328 | 40 |
| 1 277 | 1 186 | 655 | 822 | 532 | 540 | 3 366 | 3 586 | 1 029 | 938 | 758 | 883 | 15 548 | 16 006 | 41 |
| 132 | 133 | 115 | 101 | 20 | 10 | 288 | 278 | 72 | 99 | 91 | 90 | 1 476 | 1 505 | 42 |
| 28 | 13 | 15 | 9 | 2 | 2 | 57 | 78 | 31 | 21 | 38 | 19 | 265 | 242 | 43 |
| | | | | | | | | | | | | | | |
| 470 | 457 | 186 | 214 | 73 | 92 | 1 080 | 1 206 | 195 | 192 | 170 | 182 | 3 732 | 4 043 | 44 |
| 376 | 483 | 245 | 254 | 123 | 152 | 1 070 | 1 147 | 253 | 265 | 216 | 238 | 4 047 | 4 378 | 45 |
| 880 | 814 | 528 | 588 | 338 | 409 | 2 074 | 2 184 | 643 | 601 | 545 | 543 | 9 949 | 10 512 | 46 |
| 365 | 312 | 289 | 280 | 164 | 201 | 953 | 897 | 295 | 286 | 313 | 264 | 5 897 | 5 723 | 47 |
| 54 | 38 | 26 | 36 | 18 | 25 | 159 | 133 | 47 | 41 | 48 | 42 | 1 003 | 875 | 48 |

34. Geschäftsanfall bei den Landgerichten in Baden-Württemberg 1995 und 1996

| Lfd. Nr. | Geschäftsanfall | Oberlandesgerichtsbezirk Karlsruhe | | | | | | | |
|--------------------------------------------------------------|----------------------------------------------------------------------------------------------------------|------------------------------------|--------|--------------------|-------|----------|-------|------------|-------|
| | | insgesamt | | Landgerichtsbezirk | | | | | |
| | | | | Baden-Baden | | Freiburg | | Heidelberg | |
| | | 1995 | 1996 | 1995 | 1996 | 1995 | 1996 | 1995 | 1996 |
| Geschäftsentwicklung der Zivilprozeßsachen (O-Sachen) | | | | | | | | | |
| 1 | Unerledigte Verfahren zu Beginn des Berichtszeitraumes | 11 891 | 12 215 | 639 | 723 | 1 956 | 2 095 | 1 640 | 1 676 |
| 2 | Neuzugänge (nach Abzug der Abgaben innerhalb des Gerichts) | 21 284 | 21 192 | 1 338 | 1 414 | 3 640 | 3 440 | 2 413 | 2 309 |
| 3 | Erledigte Verfahren (nach Abzug der Abgaben innerhalb des Gerichts) | 20 960 | 21 451 | 1 254 | 1 448 | 3 501 | 3 606 | 2 377 | 2 478 |
| 4 | Unerledigte Verfahren am Ende des Berichtszeitraumes | 12 215 | 11 956 | 723 | 689 | 2 095 | 1 929 | 1 676 | 1 507 |
| 5 | Anträge außerhalb eines bei Gericht anhängigen Rechtsstreits (OH-Sachen) | 1 101 | 1 147 | 45 | 45 | 122 | 140 | 109 | 142 |
| Gegenstand des Verfahrens | | | | | | | | | |
| Von den erledigten Verfahren (lfd. Nr. 3) waren | | | | | | | | | |
| 6 | Prozeßkostenhilfeverfahren | 161 | 247 | 9 | 8 | 38 | 65 | 5 | 22 |
| 7 | Urkunden-, Wechsel- oder Scheckprozesse | 392 | 355 | 28 | 14 | 50 | 37 | 49 | 28 |
| 8 | Arreste oder einstweilige Verfügungen | 1 023 | 1 196 | 56 | 69 | 164 | 197 | 106 | 120 |
| 9 | Klagen in Zwangsvollstreckungssachen | 297 | 313 | 30 | 16 | 40 | 58 | 28 | 28 |
| 10 | Baulandsachen | 30 | 20 | – | – | – | – | – | – |
| Gewöhnliche Prozesse über | | | | | | | | | |
| 11 | Verkehrsunfallrecht | 595 | 599 | 10 | – | 86 | 88 | 95 | 71 |
| 12 | Bau-/Architektenrecht | 701 | 749 | 21 | 19 | 132 | 139 | 196 | 211 |
| 13 | Kaufrecht | 2 918 | 2 737 | 46 | 51 | 523 | 471 | 267 | 299 |
| 14 | Sonstige gewöhnliche Prozesse/Sonstiger Verfahrensgegenstand | 14 843 | 15 235 | 1 054 | 1 271 | 2 468 | 2 551 | 1 631 | 1 699 |
| Parteien | | | | | | | | | |
| 15 | Zahl der Kläger (Antragsteller) (mehrere Kläger derselben Art sind je Verfahren nur einmal gezählt) | 21 001 | 21 504 | 1 254 | 1 456 | 3 509 | 3 609 | 2 382 | 2 485 |
| davon waren | | | | | | | | | |
| 16 | Behörden, Körperschaften oder andere juristische Personen des öffentlichen Rechts (ohne Versicherungen) | 639 | 611 | 63 | 42 | 111 | 102 | 67 | 83 |
| 17 | Versicherungen | 163 | 187 | 16 | 12 | 30 | 42 | 15 | 9 |
| 18 | Firmen/Geschäftsbetriebe oder sonstige Organisationen (z.B. Vereine, Genossenschaften) | 10 456 | 10 633 | 592 | 732 | 1 710 | 1 681 | 1 137 | 1 227 |
| 19 | Privatpersonen | 9 743 | 10 073 | 583 | 670 | 1 658 | 1 784 | 1 163 | 1 166 |
| 20 | Zahl der Beklagten (Antragsgegner) (mehrere Beklagte derselben Art sind je Verfahren nur einmal gezählt) | 21 614 | 22 141 | 1 281 | 1 485 | 3 594 | 3 736 | 2 472 | 2 559 |
| davon waren | | | | | | | | | |
| 21 | Behörden, Körperschaften oder andere juristische Personen des öffentlichen Rechts (ohne Versicherungen) | 626 | 631 | 43 | 39 | 101 | 122 | 71 | 88 |
| 22 | Versicherungen | 838 | 873 | 42 | 57 | 166 | 169 | 91 | 77 |
| 23 | Firmen/Geschäftsbetriebe oder sonstige Organisationen (z.B. Vereine, Genossenschaften) | 7 776 | 7 989 | 422 | 522 | 1 163 | 1 222 | 887 | 943 |
| 24 | Privatpersonen | 12 374 | 12 648 | 774 | 867 | 2 164 | 2 223 | 1 423 | 1 450 |
| Art der Erledigung | | | | | | | | | |
| Die erledigten Verfahren (lfd. Nr. 3) wurden beendet durch | | | | | | | | | |
| 25 | Streitiges Urteil (einschl. Vorbehaltsurteil) | 5 650 | 5 883 | 338 | 346 | 829 | 958 | 778 | 830 |
| 26 | Vergleich | 3 926 | 3 941 | 246 | 296 | 686 | 749 | 384 | 316 |
| 27 | Versäumnis-, Anerkenntnis- oder Verzichtsurteil | 4 612 | 4 501 | 308 | 324 | 792 | 791 | 463 | 510 |
| 28 | Beschluß über Arrest oder einstweilige Verfügung | 427 | 525 | 19 | 18 | 64 | 60 | 52 | 47 |
| 29 | Beschluß gemäß § 91 a ZPO | 303 | 274 | 9 | 19 | 59 | 46 | 41 | 45 |
| 30 | Sonstigen Beschluß (ohne lfd. Nr. 32 bis 33) | 350 | 381 | 46 | 37 | 68 | 87 | 24 | 34 |
| 31 | Zurücknahme der Klage oder des Antrags | 2 159 | 2 441 | 122 | 157 | 416 | 392 | 245 | 264 |
| 32 | Ruhen des Verfahrens oder Nichtbetrieb | 1 793 | 1 870 | 63 | 120 | 319 | 312 | 211 | 235 |
| 33 | Verweisung oder Abgabe an ein anderes Gericht, Verbindung mit einem anderen Verfahren | 1 583 | 1 459 | 89 | 113 | 242 | 192 | 155 | 169 |
| 34 | Sonstige Erledigungsart | 140 | 151 | 13 | 18 | 22 | 16 | 13 | 18 |
| Termine (ohne Verkündungstermine) | | | | | | | | | |
| 35 | Zahl der Termine insgesamt | 23 049 | 22 967 | 1 160 | 1 242 | 3 241 | 3 513 | 3 469 | 3 392 |
| davon | | | | | | | | | |
| 36 | ohne Beweisaufnahme | 16 879 | 16 944 | 905 | 917 | 2 449 | 2 660 | 2 785 | 2 739 |
| 37 | mit Beweisaufnahme | 6 170 | 6 023 | 255 | 325 | 792 | 853 | 684 | 653 |

| Oberlandesgerichtsbezirk Karlsruhe | | | | | | | | | | | | Lfd. Nr. |
|------------------------------------|-------|----------|-------|----------|-------|---------|------|-----------|-------|------------------|------|-------------|
| Landgerichtsbezirk | | | | | | | | | | | | |
| Karlsruhe | | Konstanz | | Mannheim | | Mosbach | | Offenburg | | Waldshut-Tiengen | | |
| 1995 | 1996 | 1995 | 1996 | 1995 | 1996 | 1995 | 1996 | 1995 | 1996 | 1995 | 1996 | |
| 2 547 | 2 660 | 1 509 | 1 518 | 1 821 | 1 841 | 293 | 271 | 953 | 895 | 533 | 536 | 1 |
| 5 022 | 5 028 | 2 826 | 2 657 | 3 411 | 3 622 | 680 | 676 | 1 269 | 1 307 | 685 | 739 | 2 |
| 4 909 | 4 904 | 2 817 | 2 792 | 3 391 | 3 407 | 702 | 678 | 1 327 | 1 327 | 682 | 811 | 3 |
| 2 660 | 2 784 | 1 518 | 1 383 | 1 841 | 2 056 | 271 | 269 | 895 | 875 | 536 | 464 | 4 |
| 417 | 485 | 81 | 68 | 122 | 105 | 37 | 23 | 138 | 114 | 30 | 25 | 5 |
| 46 | 53 | 14 | 36 | 29 | 27 | 5 | 8 | 6 | 16 | 9 | 12 | 6 |
| 57 | 90 | 95 | 98 | 43 | 49 | 23 | 8 | 22 | 14 | 25 | 17 | 7 |
| 196 | 226 | 144 | 123 | 265 | 337 | 20 | 19 | 47 | 68 | 25 | 37 | 8 |
| 45 | 50 | 46 | 45 | 25 | 28 | 17 | 12 | 46 | 39 | 20 | 37 | 9 |
| 30 | 20 | – | – | – | – | – | – | – | – | – | – | 10 |
| 94 | 114 | 88 | 94 | 80 | 74 | 27 | 40 | 83 | 70 | 32 | 48 | 11 |
| 34 | 30 | 120 | 111 | 44 | 55 | 22 | 5 | 36 | 38 | 96 | 141 | 12 |
| 620 | 735 | 472 | 447 | 191 | 261 | 168 | 83 | 481 | 272 | 150 | 118 | 13 |
| 3 787 | 3 586 | 1 838 | 1 838 | 2 714 | 2 576 | 420 | 503 | 606 | 810 | 325 | 401 | 14 |
| 4 916 | 4 922 | 2 820 | 2 795 | 3 399 | 3 412 | 706 | 678 | 1 330 | 1 331 | 685 | 816 | 15 |
| 133 | 129 | 122 | 89 | 26 | 31 | 27 | 23 | 47 | 60 | 43 | 52 | 16 |
| 34 | 42 | 22 | 15 | 29 | 49 | 2 | 1 | 10 | 9 | 5 | 8 | 17 |
| 2 429 | 2 259 | 1 433 | 1 501 | 1 867 | 1 960 | 364 | 315 | 637 | 624 | 287 | 334 | 18 |
| 2 320 | 2 492 | 1 243 | 1 190 | 1 477 | 1 372 | 313 | 339 | 636 | 638 | 350 | 422 | 19 |
| 5 031 | 5 055 | 2 888 | 2 859 | 3 526 | 3 509 | 722 | 697 | 1 392 | 1 385 | 708 | 856 | 20 |
| 176 | 168 | 92 | 58 | 34 | 40 | 27 | 30 | 55 | 45 | 27 | 41 | 21 |
| 161 | 185 | 81 | 80 | 190 | 170 | 17 | 25 | 55 | 68 | 35 | 42 | 22 |
| 1 803 | 1 735 | 1 135 | 1 119 | 1 444 | 1 537 | 253 | 236 | 487 | 466 | 182 | 208 | 23 |
| 2 891 | 2 967 | 1 580 | 1 602 | 1 858 | 1 782 | 425 | 406 | 795 | 806 | 464 | 565 | 24 |
| 1 352 | 1 455 | 718 | 681 | 944 | 901 | 143 | 149 | 334 | 324 | 214 | 259 | 25 |
| 843 | 854 | 622 | 608 | 596 | 549 | 181 | 178 | 266 | 271 | 102 | 120 | 26 |
| 1 108 | 959 | 641 | 630 | 717 | 704 | 149 | 114 | 284 | 294 | 150 | 175 | 27 |
| 79 | 98 | 53 | 51 | 115 | 197 | 12 | 10 | 18 | 26 | 15 | 18 | 28 |
| 73 | 61 | 41 | 29 | 43 | 40 | 5 | 8 | 16 | 9 | 16 | 17 | 29 |
| 79 | 72 | 40 | 63 | 56 | 39 | 4 | 11 | 23 | 26 | 10 | 12 | 30 |
| 480 | 583 | 284 | 318 | 334 | 416 | 69 | 80 | 158 | 166 | 51 | 65 | 31 |
| 490 | 474 | 191 | 225 | 269 | 260 | 72 | 59 | 124 | 117 | 54 | 68 | 32 |
| 360 | 323 | 214 | 190 | 298 | 282 | 61 | 56 | 91 | 78 | 53 | 56 | 33 |
| 34 | 21 | 12 | 15 | 15 | 17 | 4 | 13 | 13 | 16 | 14 | 17 | 34 |
| 5 994 | 5 927 | 2 587 | 2 408 | 4 052 | 3 852 | 610 | 581 | 1 248 | 1 174 | 688 | 878 | 35 |
| 3 840 | 3 873 | 1 725 | 1 655 | 3 304 | 3 194 | 451 | 415 | 892 | 852 | 528 | 639 | 36 |
| 2 154 | 2 054 | 862 | 753 | 748 | 658 | 159 | 166 | 356 | 322 | 160 | 239 | 37 |

Noch: 34. Geschäftsanfall bei den Landgerichten in Baden-Württemberg 1995 und 1996

| Lfd. Nr. | Geschäftsanfall | | | | Oberlandesgerichtsbezirk Karlsruhe | | | | | | | |
|----------------------------------------------------------------------------------------------------------|---------------------------------------------------------------------|--------------|-----------|--------|------------------------------------|--------------------|-------|----------|-------|------------|-------|------|
| | | | | | insgesamt | Landgerichtsbezirk | | | | | | |
| | | | | | | Baden-Baden | | Freiburg | | Heidelberg | | |
| | | | | | | 1995 | 1996 | 1995 | 1996 | 1995 | 1996 | 1995 |
| Dauer der Verfahren | | | | | | | | | | | | |
| Von den insgesamt erledigten Verfahren (lfd. Nr. 3) waren anhängig | | | | | | | | | | | | |
| 38 | | bis einschl. | 3 Monate | 8 252 | 8 435 | 596 | 706 | 1 202 | 1 125 | 746 | 869 | |
| 39 | mehr als | 3 " | 6 " | 5 799 | 5 975 | 333 | 371 | 1 040 | 1 080 | 694 | 675 | |
| 40 | " | 6 " | 12 " | 4 562 | 4 689 | 214 | 274 | 885 | 966 | 592 | 590 | |
| 41 | " | 12 " | 24 " | 1 767 | 1 766 | 94 | 74 | 278 | 350 | 244 | 248 | |
| 42 | " | 24 Monate | | 580 | 586 | 17 | 23 | 96 | 85 | 101 | 96 | |
| Streitwert ausgewählter Verfahren | | | | | | | | | | | | |
| Von den erledigten Verfahren (ohne Entschädigungs-/Rückerstattungssachen) hatten einen Streitwert (in %) | | | | | | | | | | | | |
| 43 | | bis einschl. | 10 000 DM | 6,7 | 5,6 | 7,0 | 6,2 | 7,7 | 6,7 | 5,6 | 5,8 | |
| 44 | von | 10 001 DM | 20 000 DM | 36,3 | 36,1 | 36,1 | 33,9 | 35,5 | 37,2 | 37,7 | 36,5 | |
| 45 | " | 20 001 DM | 30 000 DM | 16,3 | 16,2 | 16,6 | 18,1 | 16,1 | 15,3 | 18,1 | 16,7 | |
| 46 | " | 30 001 DM | 50 000 DM | 15,3 | 15,7 | 15,8 | 14,2 | 14,8 | 15,3 | 14,2 | 16,2 | |
| 47 | von mehr als | 50 000 DM | | 25,5 | 26,4 | 24,5 | 27,5 | 25,9 | 25,7 | 24,4 | 24,7 | |
| Ergebnisse der gerichtlichen Kostenentscheidung | | | | | | | | | | | | |
| von den insgesamt erledigten Verfahren (lfd. Nr. 3) endeten | | | | | | | | | | | | |
| 48 | ohne Kostenentscheidung | | | 6 782 | 7 070 | 280 | 391 | 1 008 | 951 | 712 | 767 | |
| 49 | mit Kostenentscheidung | | | 14 178 | 14 381 | 974 | 1 057 | 2 493 | 2 655 | 1 665 | 1 711 | |
| Nach den Kostenentscheidungen (lfd. Nr. 49) trägt die Gerichtskosten | | | | | | | | | | | | |
| Der Kläger (Antragsteller) | | | | | | | | | | | | |
| 50 | ganz | | | 2 455 | 2 472 | 157 | 156 | 408 | 447 | 336 | 354 | |
| 51 | überwiegend | | | 879 | 955 | 70 | 82 | 169 | 201 | 147 | 138 | |
| 52 | der Kläger und Beklagte je zur Hälfte | | | 1 500 | 1 457 | 134 | 147 | 254 | 258 | 189 | 157 | |
| Der Beklagte (Antragsgegner) | | | | | | | | | | | | |
| 53 | überwiegend | | | 1 908 | 2 016 | 129 | 149 | 343 | 394 | 220 | 250 | |
| 54 | ganz | | | 7 250 | 7 269 | 475 | 520 | 1 210 | 1 220 | 765 | 811 | |
| 55 | Sonstige Kostenentscheidung | | | 186 | 212 | 9 | 3 | 109 | 135 | 8 | 1 | |
| Geschäftsentwicklung der Berufungssachen (S-Sachen) | | | | | | | | | | | | |
| 56 | Un erledigte Verfahren zu Beginn des Berichtszeitraumes | | | 2 226 | 2 354 | 141 | 128 | 387 | 525 | 340 | 384 | |
| 57 | Neuzugänge (nach Abzug der Abgaben innerhalb des Gerichts) | | | 5 123 | 5 174 | 336 | 344 | 916 | 857 | 712 | 722 | |
| 58 | Erledigte Verfahren (nach Abzug der Abgaben innerhalb des Gerichts) | | | 5 001 | 5 168 | 350 | 331 | 783 | 958 | 688 | 717 | |
| 59 | Un erledigte Verfahren am Ende des Berichtszeitraumes | | | 2 354 | 2 360 | 128 | 141 | 525 | 425 | 384 | 369 | |
| Gegenstand des Verfahrens | | | | | | | | | | | | |
| Von den erledigten Verfahren (lfd. Nr. 58) waren | | | | | | | | | | | | |
| 60 | Prozeßkostenhilfeverfahren | | | 8 | 11 | 1 | — | — | 2 | — | — | |
| 61 | Urkunden-, Wechsel- oder Scheckprozesse | | | 6 | 4 | — | — | — | — | 1 | 1 | |
| 62 | Arreste oder einstweilige Verfügungen | | | 34 | 53 | — | 1 | 13 | 11 | 6 | 10 | |
| 63 | Klagen in Zwangsvollstreckungssachen | | | 19 | 9 | 3 | — | 2 | 6 | 1 | 1 | |
| Gewöhnliche Prozesse über | | | | | | | | | | | | |
| 64 | Wohnungsmietrecht (Wohnungsmietsachen) | | | 831 | 926 | 11 | 2 | 91 | 119 | 169 | 179 | |
| 65 | Unterhaltsrecht | | | 26 | 35 | — | 1 | 4 | 8 | 1 | 1 | |
| 66 | Verkehrsunfallrecht | | | 529 | 580 | 3 | — | 57 | 85 | 82 | 73 | |
| 67 | Bau-/Architektenrecht | | | 89 | 64 | 1 | — | 1 | — | 36 | 24 | |
| 68 | Kaufrecht | | | 437 | 274 | 2 | — | 13 | 12 | 70 | 54 | |
| 69 | Sonstige gewöhnliche Prozesse/Sonstiger Verfahrensgegenstand | | | 3 022 | 3 212 | 329 | 327 | 602 | 715 | 322 | 374 | |

| Oberlandesgerichtsbezirk Karlsruhe | | | | | | | | | | | | Lfd. Nr. |
|------------------------------------|-------|----------|-------|----------|-------|---------|------|-----------|------|----------------------|------|-------------|
| Landgerichtsbezirk | | | | | | | | | | | | |
| Karlsruhe | | Konstanz | | Mannheim | | Mosbach | | Offenburg | | Waldshut- Tiengen | | |
| 1995 | 1996 | 1995 | 1996 | 1995 | 1996 | 1995 | 1996 | 1995 | 1996 | 1995 | 1996 | |
| 2 068 | 2 095 | 1 125 | 1 120 | 1 487 | 1 413 | 386 | 374 | 399 | 450 | 243 | 283 | 38 |
| 1 438 | 1 390 | 793 | 844 | 828 | 910 | 198 | 168 | 334 | 341 | 141 | 196 | 39 |
| 976 | 948 | 572 | 590 | 725 | 706 | 85 | 102 | 354 | 324 | 159 | 189 | 40 |
| 318 | 363 | 254 | 181 | 277 | 287 | 26 | 24 | 174 | 137 | 102 | 102 | 41 |
| 109 | 108 | 73 | 57 | 74 | 91 | 7 | 10 | 66 | 75 | 37 | 41 | 42 |
| 7,8 | 5,6 | 5,7 | 3,8 | 4,6 | 4,3 | 6,3 | 6,2 | 8,8 | 6,9 | 6,6 | 6,7 | 43 |
| 34,2 | 35,0 | 37,7 | 36,7 | 38,3 | 36,2 | 31,1 | 38,7 | 37,5 | 36,4 | 35,8 | 33,5 | 44 |
| 16,6 | 16,7 | 15,6 | 16,5 | 15,1 | 16,0 | 19,8 | 14,6 | 15,0 | 15,2 | 15,7 | 17,0 | 45 |
| 16,3 | 16,1 | 14,6 | 15,4 | 15,0 | 15,7 | 16,8 | 14,5 | 14,9 | 16,7 | 17,3 | 15,9 | 46 |
| 25,2 | 26,6 | 26,4 | 27,3 | 27,0 | 28,0 | 26,0 | 26,1 | 23,9 | 24,8 | 24,4 | 26,9 | 47 |
| 1 494 | 1 562 | 683 | 756 | 1 501 | 1 497 | 389 | 382 | 537 | 551 | 178 | 213 | 48 |
| 3 415 | 3 342 | 2 134 | 2 036 | 1 890 | 1 910 | 313 | 296 | 790 | 776 | 504 | 598 | 49 |
| 577 | 610 | 325 | 296 | 372 | 337 | 58 | 50 | 141 | 136 | 81 | 86 | 50 |
| 194 | 224 | 137 | 135 | 83 | 72 | 11 | 18 | 29 | 31 | 39 | 54 | 51 |
| 436 | 394 | 333 | 326 | 39 | 45 | 6 | 11 | 58 | 52 | 51 | 67 | 52 |
| 468 | 466 | 345 | 308 | 175 | 184 | 14 | 28 | 135 | 132 | 79 | 105 | 53 |
| 1 703 | 1 632 | 993 | 942 | 1 214 | 1 259 | 221 | 186 | 420 | 421 | 249 | 278 | 54 |
| 37 | 16 | 1 | 29 | 7 | 13 | 3 | 3 | 7 | 4 | 5 | 8 | 55 |
| 474 | 476 | 167 | 187 | 432 | 394 | 68 | 59 | 129 | 142 | 88 | 79 | 56 |
| 1 179 | 1 173 | 513 | 477 | 818 | 812 | 156 | 198 | 326 | 340 | 167 | 251 | 57 |
| 1 177 | 1 163 | 493 | 468 | 856 | 808 | 165 | 195 | 313 | 310 | 176 | 218 | 58 |
| 476 | 485 | 187 | 196 | 394 | 398 | 59 | 62 | 142 | 172 | 79 | 112 | 59 |
| 4 | 2 | 2 | 1 | – | 5 | – | 1 | 1 | – | – | – | 60 |
| – | – | 4 | 1 | – | – | 1 | – | – | 2 | – | – | 61 |
| 2 | 10 | 4 | 3 | 2 | 1 | – | 2 | 6 | 8 | 1 | 7 | 62 |
| 8 | – | 4 | 2 | – | – | 1 | – | – | – | – | – | 63 |
| 98 | 216 | 105 | 84 | 248 | 220 | 17 | 22 | 59 | 56 | 33 | 28 | 64 |
| 7 | 14 | 7 | 7 | 1 | – | – | 2 | 3 | 2 | 3 | – | 65 |
| 132 | 177 | 75 | 65 | 46 | 48 | 39 | 33 | 74 | 83 | 21 | 16 | 66 |
| 3 | 2 | 18 | 19 | 2 | 7 | 2 | 1 | 9 | 5 | 17 | 6 | 67 |
| 156 | 49 | 71 | 67 | 24 | 11 | 25 | 21 | 53 | 44 | 23 | 16 | 68 |
| 767 | 639 | 203 | 219 | 533 | 516 | 80 | 113 | 108 | 110 | 78 | 145 | 69 |

Noch: 34. Geschäftsanfall bei den Landgerichten in Baden-Württemberg 1995 und 1996

| Lfd. Nr. | Geschäftsanfall | Oberlandesgerichtsbezirk Karlsruhe | | | | | | | |
|-------------|--------------------------------------------------------------------------------------------------------------------------------------------------|------------------------------------|-------|--------------------|------|----------|-------|------------|------|
| | | insgesamt | | Landgerichtsbezirk | | | | | |
| | | | | Baden-Baden | | Freiburg | | Heidelberg | |
| | | 1995 | 1996 | 1995 | 1996 | 1995 | 1996 | 1995 | 1996 |
| | Parteien | | | | | | | | |
| 70 | Zahl der Berufungskläger (mehrere Berufungskläger derselben Art sind je Verfahren nur einmal gezählt) | 5 083 | 5 310 | 356 | 337 | 800 | 981 | 700 | 728 |
| | davon waren | | | | | | | | |
| 71 | Behörden, Körperschaften oder andere juristische Personen des öffentlichen Rechts (ohne Versicherungen) | 64 | 40 | 3 | 7 | 8 | 5 | 10 | 4 |
| 72 | Versicherungen | 146 | 207 | 12 | 6 | 36 | 38 | 6 | 15 |
| 73 | Firmen/Geschäftsbetriebe oder sonstige Organisationen (z.B. Vereine, Genossenschaften) | 985 | 4 055 | 52 | 68 | 140 | 169 | 146 | 128 |
| 74 | Privatpersonen | 3 888 | 1 008 | 289 | 256 | 616 | 769 | 538 | 581 |
| 75 | Zahl der Berufungsbeklagten (mehrere Berufungsbeklagte derselben Art sind je Verfahren nur einmal gezählt) | 5 359 | 5 549 | 366 | 360 | 832 | 1 014 | 733 | 749 |
| | davon waren | | | | | | | | |
| 76 | Behörden, Körperschaften oder andere juristische Personen des öffentlichen Rechts (ohne Versicherungen) | 90 | 81 | 8 | 2 | 17 | 7 | 7 | 10 |
| 77 | Versicherungen | 442 | 537 | 22 | 34 | 61 | 84 | 49 | 64 |
| 78 | Firmen/Geschäftsbetriebe oder sonstige Organisationen (z.B. Vereine, Genossenschaften) | 1 080 | 1 096 | 67 | 65 | 180 | 206 | 163 | 158 |
| 79 | Privatpersonen | 3 747 | 3 835 | 269 | 259 | 574 | 717 | 514 | 517 |
| | Art der Erledigung | | | | | | | | |
| | Die erledigten Verfahren (lfd. Nr. 58) wurden beendet durch | | | | | | | | |
| 80 | Streitiges Urteil (einschl. Vorbehaltsurteil) | 2 619 | 2 778 | 197 | 177 | 267 | 447 | 408 | 442 |
| 81 | Vergleich | 864 | 841 | 62 | 48 | 212 | 205 | 94 | 79 |
| 82 | Versäumnis-, Anerkenntnis- oder Verzichtsurteil | 42 | 37 | 3 | 3 | 14 | 10 | 4 | 2 |
| 83 | Beschluß gemäß §§ 91 a und 519 b ZPO | 222 | 212 | 6 | 1 | 26 | 38 | 37 | 44 |
| 84 | Sonstiger Beschluß (ohne lfd. Nm. 86 bis 87) | 61 | 99 | 5 | 10 | 16 | 20 | 6 | 6 |
| 85 | Zurücknahme der Berufung (einschl. der Klage oder des Antrags) | 1 091 | 1 093 | 75 | 87 | 233 | 232 | 123 | 124 |
| 86 | Ruhen des Verfahrens oder Nichtbetrieb | 47 | 39 | 1 | 2 | 7 | 4 | 8 | 5 |
| 87 | Verweisung oder Abgabe an ein anderes Gericht, Verbindung mit einem anderen Verfahren | 29 | 29 | – | 2 | 4 | 2 | 3 | 5 |
| 88 | Sonstige Erledigungsart | 26 | 40 | 1 | 1 | 4 | – | 5 | 10 |
| | Termine (ohne Verkündungstermine) | | | | | | | | |
| 89 | Zahl der Termine insgesamt | 4 596 | 4 685 | 306 | 287 | 620 | 800 | 766 | 789 |
| | davon | | | | | | | | |
| 90 | ohne Beweisaufnahme | 3 817 | 3 953 | 276 | 252 | 548 | 723 | 650 | 662 |
| 91 | mit Beweisaufnahme | 779 | 732 | 30 | 35 | 72 | 77 | 116 | 124 |
| | Dauer der Verfahren | | | | | | | | |
| | Von den insgesamt erledigten Verfahren (lfd. Nr. 58) waren anhängig | | | | | | | | |
| 92 | bis einschl. 3 Monate | 1 305 | 1 341 | 90 | 104 | 166 | 171 | 153 | 153 |
| 93 | mehr als 3 " 6 " | 2 249 | 2 235 | 183 | 180 | 296 | 303 | 331 | 320 |
| 94 | " 6 " 12 " | 1 273 | 1 376 | 63 | 42 | 287 | 433 | 170 | 184 |
| 95 | " 12 " 24 " | 158 | 196 | 13 | 5 | 32 | 45 | 31 | 54 |
| 96 | " 24 " 36 " | 14 | 17 | 1 | – | 2 | 4 | 3 | 5 |
| 97 | " 36 Monate | 2 | 3 | – | – | – | 2 | – | 1 |
| | Ab erstem Eingang in der ersten Instanz | | | | | | | | |
| 98 | bis einschl. 1 Jahr | 2 361 | 2 423 | 202 | 209 | 346 | 358 | 258 | 252 |
| 99 | mehr als 1 " 2 Jahre | 2 245 | 2 197 | 124 | 105 | 379 | 495 | 355 | 341 |
| 100 | " 2 " 3 " | 311 | 434 | 19 | 11 | 49 | 79 | 60 | 96 |
| 101 | " 3 " 4 " | 67 | 83 | 5 | 3 | 5 | 20 | 12 | 19 |
| 102 | " 4 Jahre | 17 | 31 | – | 3 | 4 | 6 | 3 | 9 |
| | Streitwert der Berufungsverfahren | | | | | | | | |
| | Von den erledigten Verfahren (lfd. Nr. 58) hatten einen Streitwert (in %) | | | | | | | | |
| 103 | bis einschl. 2 000 DM | 15,6 | 15,4 | 15,2 | 11,5 | 13,1 | 15,0 | 17,4 | 16,3 |
| 104 | mehr als 2 001 " 3 000 DM | 17,4 | 17,6 | 15,7 | 16,3 | 19,7 | 19,6 | 18,9 | 18,7 |
| 105 | " 3 001 " 4 000 DM | 13,4 | 14,6 | 15,7 | 14,2 | 13,5 | 16,7 | 10,9 | 13,9 |
| 106 | " 4 001 " 8 000 DM | 35,7 | 34,4 | 33,7 | 35,4 | 34,9 | 31,0 | 34,3 | 33,9 |
| 107 | von mehr als 8 000 DM | 17,9 | 18,0 | 19,8 | 22,7 | 18,7 | 17,6 | 18,4 | 17,2 |
| | Geschäftsanfall an Beschwerdesachen | | | | | | | | |
| 108 | Beschwerden in Angelegenheiten der freiwilligen Gerichtsbarkeit einschl. der Kostensachen auf diesem Gebiet und der Beschwerden nach § 156 KostO | 1 599 | 1 584 | 120 | 95 | 301 | 361 | 199 | 218 |
| 109 | Sonstige Beschwerden | 2 289 | 2 505 | 168 | 245 | 301 | 344 | 224 | 226 |

| Oberlandesgerichtsbezirk Karlsruhe | | | | | | | | | | | | Lfd. Nr. |
|------------------------------------|-------|----------|------|----------|------|---------|------|-----------|------|------------------|------|-------------|
| Landgerichtsbezirk | | | | | | | | | | | | |
| Karlsruhe | | Konstanz | | Mannheim | | Mosbach | | Offenburg | | Waldshut-Tiengen | | |
| 1995 | 1996 | 1995 | 1996 | 1995 | 1996 | 1995 | 1996 | 1995 | 1996 | 1995 | 1996 | |
| 1 191 | 1 217 | 505 | 485 | 859 | 812 | 170 | 199 | 323 | 327 | 179 | 224 | 70 |
| 17 | 6 | 7 | 1 | 12 | 11 | 1 | 1 | 5 | 3 | 1 | 2 | 71 |
| 26 | 56 | 22 | 28 | 11 | 14 | 6 | 3 | 19 | 32 | 8 | 15 | 72 |
| 241 | 218 | 104 | 126 | 181 | 199 | 36 | 24 | 55 | 50 | 30 | 26 | 73 |
| 907 | 937 | 372 | 330 | 655 | 588 | 127 | 171 | 244 | 242 | 140 | 181 | 74 |
| 1 249 | 1 272 | 532 | 500 | 918 | 871 | 187 | 209 | 350 | 348 | 192 | 226 | 75 |
| 34 | 29 | 8 | 12 | 8 | 5 | 3 | 3 | 5 | 9 | – | 4 | 76 |
| 70 | 137 | 48 | 39 | 111 | 100 | 16 | 19 | 51 | 47 | 14 | 13 | 77 |
| 259 | 259 | 148 | 139 | 145 | 134 | 37 | 38 | 54 | 63 | 27 | 34 | 78 |
| 886 | 847 | 328 | 310 | 654 | 632 | 131 | 149 | 240 | 229 | 151 | 175 | 79 |
| 688 | 697 | 238 | 214 | 449 | 408 | 97 | 120 | 181 | 166 | 94 | 107 | 80 |
| 135 | 152 | 73 | 75 | 197 | 189 | 31 | 19 | 28 | 30 | 32 | 44 | 81 |
| 5 | 7 | 2 | 7 | 10 | 7 | – | – | 3 | 1 | 1 | – | 82 |
| 55 | 53 | 26 | 22 | 29 | 10 | 10 | 13 | 21 | 21 | 12 | 10 | 83 |
| 11 | 9 | 4 | 6 | 15 | 43 | 2 | 3 | 1 | 1 | 1 | 1 | 84 |
| 255 | 217 | 136 | 130 | 142 | 135 | 21 | 36 | 74 | 80 | 32 | 52 | 85 |
| 12 | 12 | 6 | 9 | 8 | 4 | 2 | 1 | 2 | 2 | 1 | 1 | 86 |
| 9 | 1 | 4 | 4 | 3 | 3 | 2 | 2 | 3 | 9 | 1 | 1 | 87 |
| 7 | 15 | 4 | 1 | 3 | 9 | – | 2 | – | – | 2 | 2 | 88 |
| 1 067 | 1 041 | 421 | 375 | 893 | 812 | 143 | 159 | 231 | 226 | 149 | 199 | 89 |
| 861 | 870 | 307 | 279 | 759 | 700 | 139 | 145 | 156 | 142 | 121 | 180 | 90 |
| 206 | 171 | 114 | 96 | 134 | 112 | 4 | 14 | 75 | 84 | 28 | 19 | 91 |
| 443 | 375 | 138 | 169 | 136 | 166 | 68 | 58 | 72 | 80 | 39 | 65 | 92 |
| 538 | 537 | 284 | 235 | 336 | 330 | 88 | 116 | 118 | 111 | 75 | 103 | 93 |
| 178 | 223 | 63 | 59 | 345 | 270 | 6 | 19 | 113 | 103 | 48 | 43 | 94 |
| 17 | 28 | 8 | 3 | 36 | 37 | – | 2 | 10 | 15 | 11 | 7 | 95 |
| 1 | – | – | 2 | 3 | 5 | 2 | 1 | – | 1 | 2 | – | 96 |
| – | – | – | – | – | – | 1 | – | – | – | 1 | – | 97 |
| 703 | 670 | 275 | 284 | 309 | 339 | 89 | 95 | 109 | 111 | 70 | 105 | 98 |
| 422 | 412 | 190 | 160 | 466 | 364 | 61 | 78 | 161 | 151 | 87 | 91 | 99 |
| 45 | 68 | 22 | 22 | 65 | 81 | 9 | 21 | 30 | 39 | 12 | 17 | 100 |
| 6 | 11 | 5 | 1 | 14 | 18 | 5 | 1 | 9 | 6 | 6 | 4 | 101 |
| 1 | 2 | 1 | 1 | 2 | 6 | 1 | – | 4 | 3 | 1 | 1 | 102 |
| 16,9 | 14,1 | 16,7 | 16,3 | 13,6 | 17,9 | 9,7 | 10,8 | 17,6 | 16,8 | 19,4 | 17,5 | 103 |
| 16,9 | 18,1 | 17,8 | 15,6 | 16,4 | 18,7 | 21,2 | 14,4 | 16,0 | 13,2 | 11,4 | 14,7 | 104 |
| 12,7 | 15,3 | 12,6 | 12,2 | 13,6 | 12,9 | 21,2 | 13,3 | 14,7 | 15,5 | 15,9 | 14,7 | 105 |
| 37,5 | 34,6 | 36,7 | 39,1 | 36,5 | 34,0 | 29,1 | 40,5 | 36,7 | 38,1 | 35,2 | 29,4 | 106 |
| 15,9 | 17,9 | 16,2 | 16,8 | 19,9 | 16,5 | 18,7 | 21,0 | 15,0 | 16,4 | 18,2 | 23,9 | 107 |
| 343 | 250 | 193 | 200 | 184 | 232 | 78 | 48 | 104 | 85 | 77 | 95 | 108 |
| 569 | 627 | 341 | 362 | 301 | 323 | 103 | 92 | 191 | 183 | 91 | 103 | 109 |

Noch: 34. Geschäftsanfall bei den Landgerichten in Baden-Württemberg 1995 und 1996

| Lfd. Nr. | Geschäftsanfall | Oberlandesgerichtsbezirk Stuttgart | | | | | | | |
|--------------------------------------------------------------|----------------------------------------------------------------------------------------------------------|------------------------------------|--------|--------------------|-------|-----------|-------|-----------|-------|
| | | insgesamt | | Landgerichtsbezirk | | | | | |
| | | | | Ellwangen | | Hechingen | | Heilbronn | |
| | | 1995 | 1996 | 1995 | 1996 | 1995 | 1996 | 1995 | 1996 |
| Geschäftsentwicklung der Zivilprozeßsachen (O-Sachen) | | | | | | | | | |
| 1 | Unerledigte Verfahren zu Beginn des Berichtszeitraumes | 11 778 | 11 361 | 757 | 726 | 667 | 713 | 1 811 | 1 486 |
| 2 | Neuzugänge (nach Abzug der Abgaben innerhalb des Gerichts) | 27 328 | 28 156 | 2 027 | 2 105 | 1 108 | 1 076 | 3 378 | 3 721 |
| 3 | Erledigte Verfahren (nach Abzug der Abgaben innerhalb des Gerichts) | 27 745 | 27 772 | 2 058 | 2 039 | 1 062 | 1 095 | 3 703 | 3 573 |
| 4 | Unerledigte Verfahren am Ende des Berichtszeitraumes | 11 361 | 11 745 | 726 | 792 | 713 | 694 | 1 486 | 1 634 |
| 5 | Anträge außerhalb eines bei Gericht anhängigen Rechtsstreits (OH-Sachen) | 1 007 | 981 | 201 | 157 | 38 | 31 | 106 | 104 |
| Gegenstand des Verfahrens | | | | | | | | | |
| Von den erledigten Verfahren (lfd. Nr. 3) waren | | | | | | | | | |
| 6 | Prozeßkostenhilfverfahren | 252 | 293 | 35 | 31 | 7 | 20 | 29 | 26 |
| 7 | Urkunden-, Wechsel- oder Scheckprozesse | 426 | 372 | 29 | 36 | 27 | 16 | 44 | 35 |
| 8 | Arreste oder einstweilige Verfügungen | 1 070 | 1 055 | 64 | 51 | 31 | 29 | 117 | 76 |
| 9 | Klagen in Zwangsvollstreckungssachen | 385 | 408 | 25 | 30 | 20 | 18 | 38 | 34 |
| 10 | Baulandsachen | 24 | 22 | – | – | – | – | – | – |
| Gewöhnliche Prozesse über | | | | | | | | | |
| 11 | Verkehrsunfallrecht | 735 | 595 | 119 | 95 | 44 | 30 | 15 | 19 |
| 12 | Bau-/Architektenrecht | 1 162 | 1 056 | 312 | 268 | 37 | 33 | 14 | 17 |
| 13 | Kaufrecht | 4 199 | 3 724 | 375 | 357 | 441 | 489 | 182 | 214 |
| 14 | Sonstige gewöhnliche Prozesse/Sonstiger Verfahrensgegenstand | 19 485 | 20 246 | 1 099 | 1 171 | 455 | 460 | 3 264 | 3 152 |
| Parteien | | | | | | | | | |
| 15 | Zahl der Kläger (Antragsteller) (mehrere Kläger derselben Art sind je Verfahren nur einmal gezählt) | 27 800 | 27 835 | 2 065 | 2 040 | 1 063 | 1 098 | 3 711 | 3 581 |
| davon waren | | | | | | | | | |
| 16 | Behörden, Körperschaften oder andere juristische Personen des öffentlichen Rechts (ohne Versicherungen) | 616 | 722 | 37 | 24 | 43 | 46 | 72 | 84 |
| 17 | Versicherungen | 161 | 178 | 15 | 11 | 9 | 7 | 11 | 13 |
| 18 | Firmen/Geschäftsbetriebe oder sonstige Organisationen (z.B. Vereine, Genossenschaften) | 15 012 | 14 560 | 1 100 | 1 068 | 551 | 524 | 2 111 | 1 940 |
| 19 | Privatpersonen | 12 011 | 12 375 | 913 | 937 | 460 | 521 | 1 517 | 1 544 |
| 20 | Zahl der Beklagten (Antragsgegner) (mehrere Beklagte derselben Art sind je Verfahren nur einmal gezählt) | 28 697 | 28 623 | 2 172 | 2 135 | 1 099 | 1 124 | 3 781 | 3 643 |
| davon waren | | | | | | | | | |
| 21 | Behörden, Körperschaften oder andere juristische Personen des öffentlichen Rechts (ohne Versicherungen) | 650 | 607 | 58 | 50 | 30 | 29 | 39 | 48 |
| 22 | Versicherungen | 991 | 873 | 121 | 107 | 44 | 45 | 41 | 42 |
| 23 | Firmen/Geschäftsbetriebe oder sonstige Organisationen (z.B. Vereine, Genossenschaften) | 11 398 | 11 280 | 768 | 788 | 377 | 392 | 1 538 | 1 426 |
| 24 | Privatpersonen | 15 658 | 15 863 | 1 225 | 1 190 | 648 | 658 | 2 163 | 2 127 |
| Art der Erledigung | | | | | | | | | |
| Die erledigten Verfahren (lfd. Nr. 3) wurden beendet durch | | | | | | | | | |
| 25 | Streitiges Urteil (einschl. Vorbehaltsurteil) | 5 296 | 5 236 | 353 | 374 | 230 | 225 | 709 | 661 |
| 26 | Vergleich | 6 728 | 6 819 | 574 | 563 | 218 | 246 | 878 | 901 |
| 27 | Versäumnis-, Anerkenntnis- oder Verzichtsurteil | 6 512 | 6 417 | 435 | 465 | 261 | 255 | 898 | 860 |
| 28 | Beschluß über Arrest oder einstweilige Verfügung | 420 | 446 | 28 | 25 | 15 | 14 | 55 | 25 |
| 29 | Beschluß gemäß § 91 a ZPO | 379 | 282 | 20 | 17 | 20 | 18 | 48 | 27 |
| 30 | Sonstigen Beschluß (ohne lfd. Nr. 32 bis 33) | 476 | 563 | 31 | 41 | 12 | 26 | 54 | 62 |
| 31 | Zurücknahme der Klage oder des Antrags | 3 075 | 3 352 | 240 | 246 | 113 | 131 | 364 | 363 |
| 32 | Ruhen des Verfahrens oder Nichtbetrieb | 2 435 | 2 324 | 183 | 149 | 107 | 91 | 340 | 337 |
| 33 | Verweisung oder Abgabe an ein anderes Gericht, Verbindung mit einem anderen Verfahren | 2 178 | 2 093 | 177 | 146 | 83 | 85 | 339 | 314 |
| 34 | Sonstige Erledigungsart | 220 | 211 | 15 | 11 | 3 | 4 | 18 | 23 |
| Termine (ohne Verkündungstermine) | | | | | | | | | |
| 35 | Zahl der Termine insgesamt | 25 653 | 24 838 | 1 922 | 1 928 | 769 | 810 | 3 298 | 2 974 |
| davon | | | | | | | | | |
| 36 | ohne Beweisaufnahme | 18 512 | 18 336 | 1 590 | 1 552 | 337 | 331 | 2 536 | 2 136 |
| 37 | mit Beweisaufnahme | 7 141 | 6 502 | 332 | 376 | 432 | 479 | 762 | 838 |

| Oberlandesgerichtsbezirk Stuttgart | | | | | | | | | | Baden-Württemberg insgesamt | | Lfd. Nr. |
|------------------------------------|-------|----------|-------|-----------|--------|----------|-------|-------|-------|--------------------------------|--------|-------------|
| Landgerichtsbezirk | | | | | | | | | | | | |
| Ravensburg | | Rottweil | | Stuttgart | | Tübingen | | Ulm | | | | |
| 1995 | 1996 | 1995 | 1996 | 1995 | 1996 | 1995 | 1996 | 1995 | 1996 | 1995 | 1996 | |
| | | | | | | | | | | | | |
| 699 | 765 | 510 | 583 | 5 377 | 5 129 | 1 114 | 1 088 | 843 | 871 | 23 669 | 23 576 | 1 |
| 2 148 | 2 261 | 1 313 | 1 439 | 12 595 | 12 904 | 2 502 | 2 400 | 2 257 | 2 250 | 48 612 | 49 348 | 2 |
| 2 082 | 2 218 | 1 240 | 1 377 | 12 843 | 12 854 | 2 528 | 2 402 | 2 229 | 2 214 | 48 705 | 49 223 | 3 |
| 765 | 808 | 583 | 645 | 5 129 | 5 179 | 1 088 | 1 086 | 871 | 907 | 23 567 | 23 701 | 4 |
| 98 | 93 | 41 | 39 | 386 | 412 | 64 | 73 | 73 | 72 | 2 108 | 2 128 | 5 |
| | | | | | | | | | | | | |
| 21 | 25 | 23 | 19 | 88 | 116 | 25 | 27 | 24 | 29 | 413 | 540 | 6 |
| 50 | 31 | 9 | 12 | 215 | 194 | 26 | 17 | 26 | 31 | 818 | 727 | 7 |
| 93 | 113 | 51 | 37 | 531 | 581 | 85 | 94 | 98 | 74 | 2 093 | 2 251 | 8 |
| 25 | 32 | 19 | 18 | 135 | 158 | 98 | 96 | 25 | 22 | 682 | 721 | 9 |
| – | – | – | – | 24 | 22 | – | – | – | – | 54 | 42 | 10 |
| | | | | | | | | | | | | |
| 91 | 57 | 61 | 24 | 259 | 242 | 88 | 68 | 58 | 60 | 1 330 | 1 194 | 11 |
| 120 | 73 | 105 | 42 | 358 | 463 | 133 | 68 | 83 | 92 | 1 863 | 1 805 | 12 |
| 368 | 236 | 242 | 68 | 1 361 | 1 259 | 530 | 524 | 700 | 577 | 7 117 | 6 461 | 13 |
| 1 314 | 1 651 | 730 | 1 157 | 9 865 | 9 818 | 1 543 | 1 508 | 1 215 | 1 329 | 34 328 | 35 481 | 14 |
| | | | | | | | | | | | | |
| 2 085 | 2 224 | 1 240 | 1 381 | 12 871 | 12 889 | 2 534 | 2 405 | 2 231 | 2 217 | 48 801 | 49 339 | 15 |
| | | | | | | | | | | | | |
| 69 | 45 | 25 | 45 | 242 | 338 | 90 | 74 | 38 | 66 | 1 255 | 1 333 | 16 |
| 16 | 18 | 15 | 7 | 61 | 93 | 14 | 17 | 20 | 12 | 324 | 365 | 17 |
| 1 049 | 1 031 | 627 | 678 | 7 115 | 6 973 | 1 242 | 1 189 | 1 217 | 1 157 | 25 468 | 25 193 | 18 |
| 951 | 1 130 | 573 | 651 | 5 453 | 5 485 | 1 188 | 1 125 | 956 | 982 | 21 754 | 22 448 | 19 |
| 2 177 | 2 300 | 1 301 | 1 417 | 13 255 | 13 223 | 2 619 | 2 481 | 2 293 | 2 300 | 50 311 | 50 764 | 20 |
| | | | | | | | | | | | | |
| 59 | 51 | 32 | 36 | 290 | 270 | 79 | 74 | 63 | 49 | 1 276 | 1 238 | 21 |
| 93 | 89 | 67 | 55 | 455 | 369 | 98 | 75 | 72 | 91 | 1 829 | 1 746 | 22 |
| 750 | 716 | 387 | 467 | 5 796 | 5 748 | 905 | 859 | 877 | 884 | 19 174 | 19 269 | 23 |
| 1 275 | 1 444 | 815 | 859 | 6 714 | 6 836 | 1 537 | 1 473 | 1 281 | 1 276 | 28 032 | 28 511 | 24 |
| | | | | | | | | | | | | |
| 377 | 428 | 260 | 269 | 2 591 | 2 530 | 425 | 405 | 351 | 344 | 10 946 | 11 119 | 25 |
| 580 | 534 | 301 | 359 | 3 120 | 3 100 | 616 | 610 | 441 | 506 | 10 654 | 10 760 | 26 |
| 445 | 458 | 284 | 303 | 2 945 | 2 942 | 638 | 569 | 606 | 565 | 11 124 | 10 918 | 27 |
| 51 | 69 | 22 | 19 | 175 | 232 | 38 | 37 | 36 | 25 | 847 | 971 | 28 |
| 26 | 22 | 16 | 14 | 182 | 139 | 39 | 26 | 28 | 19 | 682 | 556 | 29 |
| 45 | 42 | 18 | 27 | 247 | 296 | 25 | 37 | 44 | 32 | 826 | 944 | 30 |
| 225 | 298 | 95 | 160 | 1 489 | 1 564 | 255 | 269 | 294 | 321 | 5 234 | 5 793 | 31 |
| 164 | 181 | 111 | 117 | 1 054 | 1 006 | 265 | 240 | 211 | 203 | 4 228 | 4 194 | 32 |
| 157 | 173 | 101 | 93 | 920 | 923 | 215 | 198 | 186 | 161 | 3 741 | 3 552 | 33 |
| 12 | 12 | 32 | 16 | 101 | 100 | 11 | 11 | 28 | 34 | 360 | 362 | 34 |
| | | | | | | | | | | | | |
| 2 131 | 2 145 | 1 111 | 1 209 | 12 429 | 11 897 | 1 975 | 1 827 | 2 018 | 2 048 | 48 702 | 47 805 | 35 |
| | | | | | | | | | | | | |
| 1 526 | 1 617 | 583 | 594 | 9 142 | 9 374 | 1 466 | 1 314 | 1 332 | 1 418 | 35 391 | 35 280 | 36 |
| 605 | 528 | 528 | 615 | 3 287 | 2 523 | 509 | 513 | 686 | 630 | 13 311 | 12 525 | 37 |

Noch: 34. Geschäftsanfall bei den Landgerichten in Baden-Württemberg 1995 und 1996

| Lfd. Nr. | Geschäftsanfall | | | | Oberlandesgerichtsbezirk Stuttgart | | | | | | | |
|----------------------------------------------------------------------------------------------------------|---------------------------------------------------------------------|-----------|------|-----------|------------------------------------|--------|--------------------|-------|-----------|------|-----------|-------|
| | | | | | insgesamt | | Landgerichtsbezirk | | | | | |
| | | | | | | | Ellwangen | | Hechingen | | Heilbronn | |
| | | | | | | | | | | | | |
| 1995 | 1996 | 1995 | 1996 | 1995 | 1996 | 1995 | 1996 | | | | | |
| Dauer der Verfahren | | | | | | | | | | | | |
| Von den insgesamt erledigten Verfahren (lfd. Nr. 3) waren anhängig | | | | | | | | | | | | |
| 38 | bis einschl. 3 Monate | | | | 15 705 | 15 829 | 1 332 | 1 303 | 445 | 436 | 1 826 | 1 872 |
| 39 | mehr als | 3 " | " | 6 " | 6 271 | 6 517 | 418 | 460 | 228 | 233 | 845 | 879 |
| 40 | " | 6 " | " | 12 " | 3 830 | 3 676 | 220 | 187 | 237 | 248 | 676 | 561 |
| 41 | " | 12 " | " | 24 " | 1 544 | 1 342 | 74 | 75 | 117 | 124 | 272 | 198 |
| 42 | " | 24 Monate | | | 395 | 408 | 14 | 14 | 35 | 54 | 84 | 63 |
| Streitwert ausgewählter Verfahren | | | | | | | | | | | | |
| Von den erledigten Verfahren (ohne Entschädigungs-/Rückerstattungssachen) hatten einen Streitwert (in %) | | | | | | | | | | | | |
| 43 | bis einschl. 10 000 DM | | | | 4,4 | 4,0 | 4,6 | 4,0 | 5,3 | 4,1 | 5,1 | 5,1 |
| 44 | von | 10 001 DM | " | 20 000 DM | 35,7 | 36,0 | 38,3 | 37,5 | 36,6 | 36,4 | 37,0 | 37,2 |
| 45 | " | 20 001 DM | " | 30 000 DM | 16,2 | 16,2 | 16,4 | 16,3 | 16,8 | 16,9 | 16,9 | 15,6 |
| 46 | " | 30 001 DM | " | 50 000 DM | 16,2 | 15,7 | 15,5 | 14,8 | 16,6 | 16,4 | 16,0 | 15,9 |
| 47 | von mehr als 50 000 DM | | | | 27,4 | 28,0 | 25,2 | 27,4 | 24,9 | 26,1 | 24,9 | 26,1 |
| Ergebnisse der gerichtlichen Kostenentscheidung | | | | | | | | | | | | |
| von den insgesamt erledigten Verfahren (lfd. Nr. 3) endeten | | | | | | | | | | | | |
| 48 | ohne Kostenentscheidung | | | | 13 296 | 13 224 | 1 177 | 1 056 | 476 | 515 | 1 401 | 1 367 |
| 49 | mit Kostenentscheidung | | | | 14 449 | 14 548 | 881 | 983 | 586 | 580 | 2 302 | 2 206 |
| Nach den Kostenentscheidungen (lfd. Nr. 49) trägt die Gerichtskosten | | | | | | | | | | | | |
| Der Kläger (Antragsteller) | | | | | | | | | | | | |
| 50 | ganz | | | | 2 447 | 2 436 | 153 | 139 | 81 | 92 | 269 | 271 |
| 51 | überwiegend | | | | 721 | 756 | 38 | 42 | 34 | 30 | 140 | 144 |
| 52 | der Kläger und Beklagte je zur Hälfte | | | | 846 | 794 | 17 | 24 | 39 | 31 | 332 | 276 |
| Der Beklagte (Antragsgegner) | | | | | | | | | | | | |
| 53 | überwiegend | | | | 1 447 | 1 527 | 74 | 123 | 59 | 50 | 249 | 258 |
| 54 | ganz | | | | 8 843 | 8 804 | 578 | 618 | 373 | 374 | 1 304 | 1 189 |
| 55 | Sonstige Kostenentscheidung | | | | 145 | 231 | 21 | 37 | – | 3 | 8 | 68 |
| Geschäftsentwicklung der Berufungssachen (S-Sachen) | | | | | | | | | | | | |
| 56 | Unerledigte Verfahren zu Beginn des Berichtszeitraumes | | | | 1 670 | 1 635 | 64 | 111 | 70 | 72 | 243 | 208 |
| 57 | Neuzugänge (nach Abzug der Abgaben innerhalb des Gerichts) | | | | 4 226 | 4 153 | 392 | 404 | 147 | 168 | 605 | 560 |
| 58 | Erledigte Verfahren (nach Abzug der Abgaben innerhalb des Gerichts) | | | | 4 259 | 4 119 | 345 | 425 | 145 | 140 | 636 | 596 |
| 59 | Unerledigte Verfahren am Ende des Berichtszeitraumes | | | | 1 635 | 1 681 | 111 | 90 | 72 | 99 | 208 | 184 |
| Gegenstand des Verfahrens | | | | | | | | | | | | |
| Von den erledigten Verfahren (lfd. Nr. 58) waren | | | | | | | | | | | | |
| 60 | Prozeßkostenhilfeverfahren | | | | 13 | 32 | 1 | 11 | 1 | – | – | – |
| 61 | Urkunden-, Wechsel- oder Scheckprozesse | | | | 4 | – | – | – | – | – | 2 | – |
| 62 | Arreste oder einstweilige Verfügungen | | | | 22 | 24 | 5 | 2 | 2 | 3 | 2 | 3 |
| 63 | Klagen in Zwangsvollstreckungssachen | | | | 11 | 4 | 2 | 1 | – | – | 5 | 2 |
| Gewöhnliche Prozesse über | | | | | | | | | | | | |
| 64 | Wohnungsmietrecht (Wohnungsmietsachen) | | | | 416 | 362 | 48 | 61 | 19 | 19 | 59 | 29 |
| 65 | Unterhaltsrecht | | | | 18 | 20 | – | 1 | – | 1 | 4 | 7 |
| 66 | Verkehrsunfallrecht | | | | 369 | 368 | 69 | 66 | 38 | 17 | 12 | 17 |
| 67 | Bau-/Architektenrecht | | | | 77 | 66 | 30 | 39 | 9 | 3 | 6 | 3 |
| 68 | Kaufrecht | | | | 240 | 250 | 54 | 69 | 21 | 33 | 30 | 35 |
| 69 | Sonstige gewöhnliche Prozesse/Sonstiger Verfahrensgegenstand | | | | 3 089 | 2 993 | 136 | 175 | 55 | 64 | 516 | 500 |

| Oberlandesgerichtsbezirk Stuttgart | | | | | | | | | | Baden-Württemberg insgesamt | | Lfd. Nr. |
|------------------------------------|-------|----------|------|-----------|-------|----------|-------|-------|-------|--------------------------------|--------|-------------|
| Landgerichtsbezirk | | | | | | | | | | | | |
| Ravensburg | | Rottweil | | Stuttgart | | Tübingen | | Ulm | | | | |
| 1995 | 1996 | 1995 | 1996 | 1995 | 1996 | 1995 | 1996 | 1995 | 1996 | 1995 | 1996 | |
| | | | | | | | | | | | | |
| 1 341 | 1 483 | 686 | 698 | 7 279 | 7 430 | 1 365 | 1 289 | 1 431 | 1 318 | 23 957 | 24 264 | 38 |
| 390 | 404 | 302 | 381 | 3 008 | 3 030 | 630 | 614 | 450 | 516 | 12 070 | 12 492 | 39 |
| 250 | 255 | 174 | 229 | 1 679 | 1 598 | 352 | 338 | 242 | 260 | 8 392 | 8 365 | 40 |
| 90 | 64 | 71 | 55 | 674 | 590 | 153 | 131 | 93 | 105 | 3 311 | 3 108 | 41 |
| 11 | 12 | 7 | 14 | 203 | 206 | 28 | 30 | 13 | 15 | 975 | 994 | 42 |
| | | | | | | | | | | | | |
| 4,9 | 4,9 | 5,0 | 3,6 | 4,2 | 3,9 | 4,7 | 3,5 | 3,2 | 2,8 | 5,4 | 4,7 | 43 |
| 37,0 | 37,5 | 37,5 | 39,8 | 34,1 | 34,7 | 36,2 | 36,1 | 36,8 | 35,8 | 35,9 | 36,0 | 44 |
| 16,0 | 15,5 | 18,5 | 17,1 | 15,7 | 16,1 | 16,0 | 16,9 | 17,3 | 16,7 | 16,2 | 16,2 | 45 |
| 16,5 | 16,9 | 14,8 | 14,8 | 16,5 | 15,6 | 16,9 | 15,7 | 15,3 | 16,5 | 15,8 | 15,7 | 46 |
| 25,6 | 25,4 | 24,2 | 24,6 | 29,5 | 29,6 | 26,2 | 27,8 | 27,5 | 28,2 | 26,5 | 27,2 | 47 |
| | | | | | | | | | | | | |
| 1 012 | 978 | 588 | 746 | 6 571 | 6 579 | 925 | 807 | 1 146 | 1 176 | 20 078 | 20 294 | 48 |
| 1 070 | 1 240 | 652 | 631 | 6 272 | 6 275 | 1 603 | 1 595 | 1 083 | 1 038 | 28 627 | 28 929 | 49 |
| | | | | | | | | | | | | |
| 197 | 222 | 129 | 112 | 1 207 | 1 246 | 240 | 195 | 171 | 159 | 4 902 | 4 908 | 50 |
| 46 | 60 | 38 | 24 | 267 | 278 | 123 | 124 | 35 | 54 | 1 600 | 1 711 | 51 |
| 63 | 63 | 46 | 18 | 116 | 115 | 204 | 229 | 29 | 38 | 2 346 | 2 251 | 52 |
| | | | | | | | | | | | | |
| 115 | 142 | 65 | 55 | 555 | 534 | 219 | 260 | 111 | 105 | 3 355 | 3 543 | 53 |
| 633 | 679 | 371 | 422 | 4 043 | 4 061 | 807 | 782 | 734 | 679 | 16 093 | 16 073 | 54 |
| 16 | 74 | 3 | – | 84 | 41 | 10 | 5 | 3 | 3 | 331 | 443 | 55 |
| | | | | | | | | | | | | |
| 106 | 93 | 92 | 70 | 812 | 800 | 173 | 167 | 110 | 114 | 3 896 | 3 989 | 56 |
| 361 | 387 | 241 | 252 | 1 681 | 1 626 | 421 | 433 | 378 | 323 | 9 349 | 9 327 | 57 |
| 375 | 365 | 263 | 236 | 1 694 | 1 667 | 427 | 374 | 374 | 316 | 9 260 | 9 287 | 58 |
| 93 | 115 | 70 | 86 | 800 | 760 | 167 | 226 | 114 | 121 | 3 989 | 4 041 | 59 |
| | | | | | | | | | | | | |
| 2 | 3 | 1 | 2 | 5 | 11 | – | 1 | 3 | 4 | 21 | 43 | 60 |
| 1 | – | – | – | 1 | – | – | – | – | – | 10 | 4 | 61 |
| – | – | 3 | 6 | 7 | 8 | 1 | – | 2 | 2 | 56 | 77 | 62 |
| 1 | – | 2 | 1 | 1 | – | – | – | – | – | 30 | 13 | 63 |
| | | | | | | | | | | | | |
| 64 | 62 | 36 | 21 | 135 | 125 | 30 | 28 | 25 | 17 | 1 247 | 1 288 | 64 |
| 1 | 4 | 1 | 2 | 8 | 5 | 2 | – | 2 | – | 44 | 55 | 65 |
| 53 | 47 | 44 | 40 | 69 | 113 | 27 | 22 | 57 | 46 | 898 | 948 | 66 |
| 9 | 4 | 6 | – | 9 | 16 | 8 | 1 | – | – | 166 | 130 | 67 |
| 39 | 22 | 6 | 5 | 38 | 48 | 25 | 29 | 27 | 9 | 677 | 524 | 68 |
| | | | | | | | | | | | | |
| 205 | 223 | 164 | 159 | 1 421 | 1 341 | 334 | 293 | 258 | 238 | 6 111 | 6 205 | 69 |

Noch: 34. Geschäftsanfall bei den Landgerichten in Baden-Württemberg 1995 und 1996

| Lfd. Nr. | Geschäftsanfall | Oberlandesgerichtsbezirk Stuttgart | | | | | | | |
|---------------------------------------------------------------------------|--------------------------------------------------------------------------------------------------------------------------------------------------|------------------------------------|-------|--------------------|------|-----------|------|-----------|------|
| | | insgesamt | | Landgerichtsbezirk | | | | | |
| | | | | Eilwangen | | Hechingen | | Heilbronn | |
| | | 1995 | 1996 | 1995 | 1996 | 1995 | 1996 | 1995 | 1996 |
| Parteien | | | | | | | | | |
| 70 | Zahl der Berufungskläger (mehrere Berufungskläger derselben Art sind je Verfahren nur einmal gezählt) davon waren | 4 365 | 4 217 | 363 | 442 | 153 | 144 | 637 | 603 |
| 71 | Behörden, Körperschaften oder andere juristische Personen des öffentlichen Rechts (ohne Versicherungen) | 34 | 24 | 3 | 4 | 1 | – | 4 | 4 |
| 72 | Versicherungen | 137 | 131 | 20 | 18 | 8 | 6 | 5 | 5 |
| 73 | Firmen/Geschäftsbetriebe oder sonstige Organisationen (z.B. Vereine, Genossenschaften) | 857 | 802 | 65 | 77 | 26 | 27 | 137 | 124 |
| 74 | Privatpersonen | 3 337 | 3 260 | 275 | 343 | 118 | 111 | 491 | 470 |
| 75 | Zahl der Berufungsbeklagten (mehrere Berufungsbeklagte derselben Art sind je Verfahren nur einmal gezählt) davon waren | 4 563 | 4 419 | 393 | 470 | 167 | 154 | 665 | 624 |
| 76 | Behörden, Körperschaften oder andere juristische Personen des öffentlichen Rechts (ohne Versicherungen) | 45 | 37 | – | 6 | 2 | 1 | 11 | 5 |
| 77 | Versicherungen | 336 | 355 | 56 | 51 | 28 | 19 | 10 | 12 |
| 78 | Firmen/Geschäftsbetriebe oder sonstige Organisationen (z.B. Vereine, Genossenschaften) | 1 084 | 1 000 | 77 | 101 | 29 | 43 | 176 | 160 |
| 79 | Privatpersonen | 3 098 | 3 027 | 260 | 312 | 108 | 91 | 468 | 447 |
| Art der Erledigung | | | | | | | | | |
| Die erledigten Verfahren (lfd. Nr. 58) wurden beendet durch | | | | | | | | | |
| 80 | Streitiges Urteil (einschl. Vorbehaltsurteil) | 1 893 | 1 705 | 125 | 152 | 48 | 38 | 227 | 222 |
| 81 | Vergleich | 892 | 878 | 90 | 105 | 47 | 48 | 167 | 155 |
| 82 | Versäumnis-, Anerkenntnis- oder Verzichtsurteil | 70 | 48 | 1 | – | 2 | – | 11 | 8 |
| 83 | Beschluß gemäß §§ 91 a und 519 b ZPO | 162 | 176 | 16 | 19 | 5 | 8 | 14 | 7 |
| 84 | Sonstiger Beschluß (ohne lfd. Nm. 86 bis 87) | 66 | 93 | 3 | 15 | 1 | – | 6 | 18 |
| 85 | Zurücknahme der Berufung (einschl. der Klage oder des Antrags) | 1 103 | 1 140 | 105 | 125 | 40 | 44 | 191 | 157 |
| 86 | Ruhen des Verfahrens oder Nichtbetrieb | 31 | 35 | 4 | 6 | 1 | 1 | 6 | 8 |
| 87 | Verweisung oder Abgabe an ein anderes Gericht, Verbindung mit einem anderen Verfahren | 22 | 25 | – | 1 | – | – | 9 | 16 |
| 88 | Sonstige Erledigungsart | 20 | 19 | 1 | 2 | 1 | 1 | 5 | 5 |
| Termine | | | | | | | | | |
| 89 | Zahl der Termine insgesamt davon | 3 589 | 3 547 | 290 | 336 | 114 | 102 | 576 | 587 |
| 90 | ohne Beweisaufnahme | 2 943 | 2 894 | 272 | 326 | 100 | 83 | 462 | 431 |
| 91 | mit Beweisaufnahme | 646 | 653 | 18 | 10 | 14 | 19 | 114 | 156 |
| Dauer der Verfahren | | | | | | | | | |
| Von den insgesamt erledigten Verfahren (lfd. Nr. 58) waren anhängig | | | | | | | | | |
| 92 | bis einschl. 3 Monate | 1 523 | 1 392 | 229 | 176 | 38 | 26 | 245 | 246 |
| 93 | mehr als 3 " 6 " | 1 666 | 1 565 | 107 | 221 | 73 | 41 | 286 | 257 |
| 94 | " 6 " 12 " | 981 | 1 052 | 9 | 27 | 31 | 66 | 80 | 78 |
| 95 | " 12 " 24 " | 81 | 102 | – | 1 | 3 | 7 | 24 | 14 |
| 96 | " 24 " 36 " | 6 | 8 | – | – | – | – | 1 | 1 |
| 97 | " 36 Monate | 2 | – | – | – | – | – | – | – |
| Ab erstem Eingang in der ersten Instanz | | | | | | | | | |
| 98 | bis einschl. 1 Jahr | 2 390 | 2 189 | 251 | 282 | 75 | 55 | 354 | 344 |
| 99 | mehr als 1 " 2 Jahre | 1 607 | 1 634 | 81 | 120 | 66 | 70 | 233 | 217 |
| 100 | " 2 " 3 " | 205 | 227 | 11 | 18 | 4 | 13 | 36 | 31 |
| 101 | " 3 " 4 " | 45 | 60 | – | 4 | – | 1 | 11 | 3 |
| 102 | " 4 Jahre | 12 | 9 | 2 | 1 | – | 1 | 2 | 1 |
| Streitwert der Berufungsverfahren | | | | | | | | | |
| Von den erledigten Verfahren (lfd. Nr. 58) hatten einen Streitwert (in %) | | | | | | | | | |
| 103 | bis einschl. 2 000 DM | 15,3 | 14,6 | 19,4 | 15,3 | 19,3 | 9,3 | 13,5 | 14,3 |
| 104 | mehr als 2 001 " 3 000 DM | 16,5 | 17,6 | 17,7 | 18,8 | 16,6 | 15,0 | 16,4 | 17,8 |
| 105 | " 3 001 " 4 000 DM | 14,3 | 13,9 | 13,9 | 15,1 | 13,8 | 12,9 | 11,8 | 12,6 |
| 106 | " 4 001 " 8 000 DM | 36,0 | 36,3 | 35,6 | 36,7 | 34,4 | 41,4 | 35,6 | 38,4 |
| 107 | von mehr als 8 000 DM | 17,9 | 17,6 | 13,3 | 14,1 | 15,9 | 21,4 | 22,8 | 17,0 |
| Geschäftsanfall an Beschwerdesachen | | | | | | | | | |
| 108 | Beschwerden in Angelegenheiten der freiwilligen Gerichtsbarkeit einschl. der Kostensachen auf diesem Gebiet und der Beschwerden nach § 156 KostO | 1 513 | 1 677 | 60 | 64 | 19 | 63 | 143 | 239 |
| 109 | Sonstige Beschwerden | 2 882 | 2 761 | 205 | 203 | 113 | 108 | 365 | 242 |

| Oberlandesgerichtsbezirk Stuttgart | | | | | | | | | | Baden-Württemberg insgesamt | | Lfd. Nr. |
|------------------------------------|------|----------|------|-----------|-------|----------|------|------|------|--------------------------------|-------|-------------|
| Landgerichtsbezirk | | | | | | | | | | | | |
| Ravensburg | | Rottweil | | Stuttgart | | Tübingen | | Ulm | | | | |
| 1995 | 1996 | 1995 | 1996 | 1995 | 1996 | 1995 | 1996 | 1995 | 1996 | 1995 | 1996 | |
| 393 | 381 | 276 | 243 | 1 725 | 1 691 | 437 | 380 | 381 | 333 | 9 448 | 9 527 | 70 |
| 3 | 6 | 1 | – | 13 | 5 | 4 | 3 | 5 | 2 | 98 | 64 | 71 |
| 24 | 12 | 17 | 10 | 42 | 50 | 11 | 6 | 10 | 24 | 283 | 338 | 72 |
| 70 | 60 | 56 | 33 | 362 | 368 | 67 | 53 | 74 | 60 | 1 842 | 1 810 | 73 |
| 296 | 303 | 202 | 200 | 1 308 | 1 268 | 355 | 318 | 292 | 247 | 7 225 | 7 315 | 74 |
| 407 | 414 | 289 | 262 | 1 770 | 1 743 | 449 | 393 | 423 | 359 | 9 922 | 9 968 | 75 |
| 7 | 6 | – | 3 | 12 | 10 | 9 | 3 | 4 | 3 | 135 | 118 | 76 |
| 38 | 44 | 31 | 33 | 89 | 128 | 27 | 25 | 57 | 43 | 778 | 892 | 77 |
| 98 | 91 | 62 | 47 | 476 | 450 | 82 | 41 | 84 | 67 | 2 164 | 2 096 | 78 |
| 264 | 273 | 196 | 179 | 1 193 | 1 155 | 331 | 324 | 278 | 246 | 6 845 | 6 862 | 79 |
| 128 | 119 | 102 | 91 | 968 | 898 | 132 | 82 | 163 | 103 | 4 512 | 4 483 | 80 |
| 104 | 70 | 83 | 70 | 230 | 252 | 153 | 136 | 18 | 42 | 1 756 | 1 719 | 81 |
| 1 | 6 | 3 | 4 | 30 | 16 | 3 | 7 | 19 | 7 | 112 | 85 | 82 |
| 16 | 26 | 14 | 9 | 48 | 64 | 27 | 22 | 22 | 21 | 384 | 388 | 83 |
| 9 | 6 | 2 | 4 | 39 | 42 | 2 | 4 | 4 | 4 | 127 | 192 | 84 |
| 111 | 129 | 55 | 56 | 356 | 375 | 97 | 116 | 148 | 138 | 2 194 | 2 233 | 85 |
| 2 | 3 | 3 | – | 11 | 11 | 4 | 6 | – | – | 78 | 74 | 86 |
| 3 | 3 | – | – | 6 | 4 | 4 | – | – | 1 | 51 | 54 | 87 |
| 1 | 3 | 1 | 2 | 6 | 5 | 5 | 1 | – | – | 46 | 59 | 88 |
| 317 | 283 | 263 | 216 | 1 376 | 1 433 | 361 | 331 | 292 | 259 | 8 185 | 8 232 | 89 |
| 259 | 226 | 183 | 143 | 1 268 | 1 254 | 186 | 251 | 213 | 180 | 6 760 | 6 847 | 90 |
| 58 | 57 | 80 | 73 | 108 | 179 | 175 | 80 | 79 | 79 | 1 425 | 1 385 | 91 |
| 210 | 219 | 126 | 129 | 417 | 403 | 105 | 72 | 153 | 121 | 2 828 | 2 733 | 92 |
| 145 | 120 | 92 | 80 | 523 | 492 | 245 | 181 | 195 | 173 | 3 915 | 3 800 | 93 |
| 19 | 19 | 31 | 18 | 718 | 717 | 70 | 106 | 23 | 21 | 2 254 | 2 428 | 94 |
| 1 | 6 | 11 | 9 | 32 | 50 | 7 | 14 | 3 | 1 | 239 | 298 | 95 |
| – | 1 | 1 | – | 4 | 5 | – | 1 | – | – | 20 | 25 | 96 |
| – | – | 2 | – | – | – | – | – | – | – | 4 | 3 | 97 |
| 275 | 262 | 158 | 161 | 759 | 668 | 249 | 187 | 269 | 230 | 4 751 | 4 612 | 98 |
| 87 | 84 | 93 | 63 | 796 | 827 | 153 | 174 | 98 | 79 | 3 852 | 3 831 | 99 |
| 9 | 14 | 9 | 11 | 111 | 125 | 19 | 10 | 6 | 5 | 516 | 661 | 100 |
| 3 | 3 | 2 | 1 | 22 | 44 | 6 | 2 | 1 | 2 | 112 | 143 | 101 |
| 1 | 2 | 1 | – | 6 | 3 | – | 1 | – | – | 29 | 40 | 102 |
| 14,1 | 15,4 | 15,2 | 16,5 | 15,9 | 15,1 | 11,9 | 9,9 | 15,5 | 17,4 | 15,4 | 15,0 | 103 |
| 16,0 | 21,9 | 14,8 | 16,5 | 15,8 | 16,9 | 16,2 | 15,0 | 21,1 | 19,3 | 17,0 | 17,6 | 104 |
| 13,1 | 12,6 | 18,6 | 16,1 | 13,8 | 14,4 | 19,0 | 15,8 | 13,9 | 10,8 | 13,8 | 14,3 | 105 |
| 39,5 | 31,5 | 34,6 | 32,2 | 36,8 | 35,5 | 33,0 | 41,1 | 35,0 | 37,0 | 35,9 | 35,2 | 106 |
| 17,3 | 18,6 | 16,7 | 18,7 | 17,8 | 18,1 | 19,9 | 18,2 | 14,4 | 15,5 | 17,9 | 17,8 | 107 |
| 164 | 156 | 80 | 80 | 742 | 740 | 201 | 247 | 104 | 88 | 3 112 | 3 261 | 108 |
| 266 | 280 | 159 | 138 | 1 252 | 1 190 | 313 | 358 | 209 | 242 | 5 171 | 5 266 | 109 |

35. Geschäftsanfall bei den Oberlandesgerichten in Baden-Württemberg 1995 und 1996

| Geschäftsanfall | Berufungsinstanz | | | | | |
|---------------------------------------------------------------------------------------------------------------|-------------------|-------|-----------|-------|--------------------------------|-------|
| | Oberlandesgericht | | | | Baden-Württemberg insgesamt | |
| | Karlsruhe | | Stuttgart | | | |
| | 1995 | 1996 | 1995 | 1996 | 1995 | 1996 |
| Geschäftsentwicklung der Berufungssachen (U-Sachen) | | | | | | |
| Unerledigte Verfahren zu Beginn des Berichtszeitraumes | 2 466 | 2 350 | 1 571 | 1 474 | 4 037 | 3 824 |
| Neuzugänge (nach Abzug der Abgaben innerhalb des Gerichts) | 3 268 | 3 480 | 3 105 | 3 117 | 6 373 | 6 597 |
| Erledigte Verfahren (nach Abzug der Abgaben innerhalb des Gerichts) | 3 384 | 3 307 | 3 202 | 3 141 | 6 586 | 6 448 |
| Unerledigte Verfahren am Ende des Berichtszeitraumes | 2 350 | 2 523 | 1 474 | 1 450 | 3 824 | 3 973 |
| Gegenstand des Verfahrens | | | | | | |
| Von den erledigten Verfahren waren | | | | | | |
| Prozeßkostenhilfeverfahren | 18 | 16 | 16 | 40 | 34 | 56 |
| Kindschaftssachen nach § 640 ZPO | 13 | 9 | 23 | 21 | 36 | 30 |
| Urkunden-, Wechsel- oder Scheckprozesse | 15 | 7 | 9 | 7 | 24 | 14 |
| Arreste oder einstweilige Verfügungen | 74 | 65 | 63 | 80 | 137 | 145 |
| Klagen in Zwangsvollstreckungssachen | 16 | 15 | 14 | 1 | 30 | 16 |
| Baulandsachen | 4 | 2 | 5 | 1 | 9 | 3 |
| Entschädigungs-/Rückerstattungssachen | 5 | 5 | 9 | 4 | 14 | 9 |
| Gewöhnliche Prozesse über | | | | | | |
| Verkehrsunfallrecht | 255 | 211 | 54 | 58 | 309 | 269 |
| Bau-/Architektenrecht | 332 | 372 | 74 | 110 | 406 | 482 |
| Kaufrecht | 374 | 420 | 119 | 129 | 493 | 549 |
| Sonstige gewöhnliche Prozesse/Sonstiger Verfahrens- gegenstand | 2 278 | 2 185 | 2 816 | 2 690 | 5 094 | 4 875 |
| Parteien | | | | | | |
| Zahl der Berufungskläger (mehrere Berufungskläger derselben Art sind je Verfahren nur einmal gezählt) | 3 425 | 3 348 | 3 245 | 3 185 | 6 670 | 6 533 |
| davon waren | | | | | | |
| Behörden, Körperschaften oder andere juristische Personen des öffentlichen Rechts (ohne Versicherungen) | 61 | 40 | 40 | 52 | 101 | 92 |
| Versicherungen | 82 | 81 | 78 | 81 | 160 | 162 |
| AG, GmbH, KG, OHG u. ähnliche Gesellschaften oder sonstige Organisationen (z.B. Vereine, Genossenschaften) | 897 | 892 | 1 017 | 1 037 | 1 914 | 1 929 |
| Sonstige Firmen/Geschäftsbetriebe | 234 | 179 | 82 | 81 | 316 | 260 |
| Privatpersonen | 2 151 | 2 156 | 2 028 | 1 934 | 4 179 | 4 080 |
| Zahl der Berufungsbeklagten (mehrere Berufungsbeklagte derselben Art sind je Verfahren nur einmal gezählt) | 3 545 | 3 463 | 3 306 | 3 241 | 6 851 | 6 704 |
| davon waren | | | | | | |
| Behörden, Körperschaften oder andere juristische Personen des öffentlichen Rechts (ohne Versicherungen) | 149 | 160 | 128 | 155 | 277 | 315 |
| Versicherungen | 287 | 271 | 191 | 199 | 478 | 470 |
| AG, GmbH, KG, OHG u. ähnliche Gesellschaften oder sonstige Organisationen (z.B. Vereine, Genossenschaften) | 989 | 1 010 | 1 160 | 1 148 | 2 149 | 2 158 |
| Sonstige Firmen/Geschäftsbetriebe | 264 | 183 | 80 | 107 | 344 | 290 |
| Privatpersonen | 1 856 | 1 839 | 1 747 | 1 632 | 3 603 | 3 471 |
| Termine (ohne Verkündungstermine) | | | | | | |
| Zahl der Termine insgesamt | 3 217 | 3 190 | 2 671 | 2 723 | 5 888 | 5 913 |
| davon | | | | | | |
| ohne Beweisaufnahme | 2 440 | 2 261 | 1 922 | 2 116 | 4 362 | 4 377 |
| mit Beweisaufnahme | 777 | 929 | 749 | 607 | 1 526 | 1 536 |

Noch: 35. Geschäftsanfall bei den Oberlandesgerichten in Baden-Württemberg 1995 und 1996

| Geschäftsanfall | Berufungsinstanz | | | | | |
|-------------------------------------------------------------------------------------------------------------------------------------------------|-------------------|-------|-----------|-------|--------------------------------|-------|
| | Oberlandesgericht | | | | Baden-Württemberg insgesamt | |
| | Karlsruhe | | Stuttgart | | | |
| | 1995 | 1996 | 1995 | 1996 | 1995 | 1996 |
| Art der Erledigung | | | | | | |
| Die erledigten Verfahren wurden beendet durch | | | | | | |
| Streitiges Urteil | 1 759 | 1 729 | 1 046 | 1 016 | 2 805 | 2 745 |
| Vergleich | 627 | 562 | 929 | 971 | 1 556 | 1 533 |
| Versäumnis-, Anerkenntnis- oder Verzichtsurteil | 44 | 43 | 51 | 41 | 95 | 84 |
| Beschluß gemäß § 91 a ZPO | 36 | 32 | 47 | 42 | 83 | 74 |
| Beschluß gemäß § 519 b ZPO | 66 | 63 | 46 | 33 | 112 | 96 |
| Sonstigen Beschluß | 24 | 20 | 30 | 24 | 54 | 44 |
| Zurücknahme der Berufung (einschl. Klage oder des Antrags) | 744 | 773 | 943 | 900 | 1 687 | 1 673 |
| Ruhen des Verfahrens oder Nichtbetrieb | 66 | 75 | 79 | 81 | 145 | 156 |
| Verweisung oder Abgabe an ein anderes Gericht, | — | 1 | 1 | — | 1 | 1 |
| Verbindung mit einem anderen Verfahren | 12 | 7 | 8 | 10 | 20 | 17 |
| Sonstige Erledigungsart | 6 | 2 | 22 | 23 | 28 | 25 |
| Dauer der Verfahren | | | | | | |
| Von den insgesamt erledigten Verfahren waren anhängig | | | | | | |
| bis einschl. 3 Monate | 565 | 580 | 681 | 594 | 1 246 | 1 174 |
| mehr als 3 " " | 822 | 832 | 1 425 | 1 559 | 2 247 | 2 391 |
| " " 6 " " | 1 245 | 1 141 | 926 | 812 | 2 171 | 1 953 |
| " " 12 " " | 650 | 640 | 141 | 150 | 791 | 790 |
| " " 24 " " | 84 | 94 | 24 | 18 | 108 | 112 |
| " " 36 Monate | 18 | 20 | 5 | 8 | 23 | 28 |
| Ab erstem Eingang in der ersten Instanz | | | | | | |
| bis einschl. 1 Jahr | 760 | 776 | 1 293 | 1 298 | 2 053 | 2 074 |
| mehr als 1 " " | 1 607 | 1 681 | 1 366 | 1 319 | 2 973 | 3 000 |
| " " 2 " " | 676 | 523 | 335 | 343 | 1 011 | 866 |
| " " 3 " " | 215 | 187 | 110 | 106 | 325 | 293 |
| " " 4 Jahre | 128 | 140 | 98 | 75 | 224 | 215 |
| Streitwert ausgewählter Verfahren | | | | | | |
| Von den erledigten Verfahren (ohne Entschädigungs- und Rückerstattungssachen) hatten einen Streitwert (in %) | | | | | | |
| bis einschl. 1 500 DM | 0,3 | 0,1 | 0,3 | 0,2 | 0,3 | 0,2 |
| von 1 501 DM " " | 1,1 | 1,0 | 1,3 | 1,1 | 1,2 | 1,0 |
| " 3 001 DM " " | 2,0 | 2,2 | 3,1 | 2,2 | 2,5 | 2,2 |
| " 5 001 DM " " | 6,8 | 6,1 | 6,4 | 6,1 | 6,7 | 6,1 |
| " 10 001 DM " " | 59,3 | 59,8 | 54,7 | 53,3 | 57,2 | 56,7 |
| " 50 001 DM " " | 14,4 | 14,0 | 15,7 | 16,7 | 15,0 | 15,3 |
| " 100 001 DM " " | 15,1 | 15,4 | 17,4 | 18,8 | 16,2 | 17,1 |
| von mehr als 1 Mill. DM | 1,0 | 1,4 | 1,1 | 1,5 | 1,0 | 1,5 |
| Sonstiger Geschäftsanfall | | | | | | |
| Anfall an Beschwerdeverfahren | | | | | | |
| Beschwerden in Landwirtschaftssachen | 6 | 13 | 8 | 9 | 14 | 22 |
| Verfahren nach § 23 EGGvG | 12 | 12 | 12 | 14 | 24 | 26 |
| Beschwerden in Angelegenheiten der freiwilligen Gerichtsbarkeit einschl. der Kostensachen auf diese Gebiet und der Beschwerden nach § 156 KostO | 188 | 199 | 176 | 190 | 364 | 389 |
| Sonstige Beschwerden | 1 382 | 1 439 | 1 231 | 1 355 | 2 613 | 2 794 |

36. Familiensachen in der Rechtsmittelinstanz vor den Oberlandesgerichten in Baden-Württemberg 1995 und 1996

| Gegenstand | Oberlandesgericht | | | | Baden-Württemberg insgesamt | |
|---------------------------------------------------------------------------------------------------------------------------------------------------------------|-------------------|-------|-----------|-------|--------------------------------|-------|
| | Karlsruhe | | Stuttgart | | 1995 | 1996 |
| | 1995 | 1996 | 1995 | 1996 | | |
| Berufungsverfahren und Beschwerden gegen Entscheidungen | | | | | | |
| Geschäftsentwicklung der Familiensachen in der Rechtsmittelinstanz (UF-Sachen) | | | | | | |
| Unerledigte Verfahren zu Beginn des Berichtszeitraumes | 844 | 839 | 567 | 569 | 1 411 | 1 408 |
| Neuzugänge | 1 308 | 1 263 | 1 530 | 1 532 | 2 838 | 2 795 |
| Erledigte Verfahren | 1 313 | 1 255 | 1 528 | 1 565 | 2 841 | 2 820 |
| Unerledigte Verfahren am Ende des Berichtszeitraumes | 839 | 847 | 569 | 536 | 1 408 | 1 383 |
| Nachfolgender Auswertung als erledigt zugrunde gelegte Verfahren ¹⁾ | 1 227 | 1 255 | 1 511 | 1 552 | 2 738 | 2 807 |
| Von den erledigten Verfahren waren | | | | | | |
| Scheidungsverfahren | 83 | 73 | 101 | 122 | 184 | 195 |
| andere Eheverfahren | 8 | 7 | 9 | 9 | 17 | 16 |
| Verfahren über abgetrennte Scheidungsfolgesachen und allein anhängige andere Familiensachen | 1 120 | 1 158 | 1 369 | 1 391 | 2 489 | 2 549 |
| Prozeßkostenhilfeverfahren | 16 | 17 | 32 | 30 | 48 | 47 |
| Nach der Art der Entscheidung im ersten Rechtszug | | | | | | |
| Verfahren über Berufungen/Beschwerden (§ 629 a Abs. 2 ZPO) gegen die Scheidung aussprechende Urteile | 265 | 254 | 396 | 473 | 661 | 727 |
| Verfahren über Berufungen/Beschwerden gegen sonstige Entscheidungen des Familiengerichts | 946 | 984 | 1 083 | 1 049 | 2 029 | 2 033 |
| Von den Verfahren über Berufungen/Beschwerden (§ 629 a Abs. 2 ZPO) gegen die Scheidung aussprechende Urteile hatten zum Gegenstand | | | | | | |
| sowohl Scheidungssache als auch Folgesachen | 11 | 7 | 10 | 21 | 21 | 28 |
| nur Scheidungssache | 72 | 66 | 91 | 101 | 163 | 167 |
| nur Folgesachen | 182 | 181 | 295 | 351 | 477 | 532 |
| Die Scheidungssachen i.V.m. Folgesachen hatten an Folgesachen zum Gegenstand insgesamt | | | | | | |
| davon betrafen | 17 | 10 | 14 | 33 | 31 | 43 |
| Regelung der elterlichen Sorge | 3 | 2 | 4 | 11 | 7 | 13 |
| Regelung des Umgangs | 1 | - | 1 | 2 | 2 | 2 |
| Herausgabe eines Kindes | - | - | - | - | - | - |
| Unterhalt für ein Kind | - | - | - | - | - | - |
| Unterhalt für den Ehegatten | 6 | 4 | 3 | 7 | 9 | 11 |
| Versorgungsausgleich | 7 | 3 | 5 | 8 | 12 | 11 |
| Wohnung, Hausrat | - | - | 1 | - | 1 | - |
| eheliches Güterrecht | - | 1 | - | 3 | - | 4 |
| Die Verfahren über abgetrennte Scheidungsfolgesachen und allein anhängige andere Familiensachen hatten an Folgesachen/Famillensachen zum Gegenstand insgesamt | | | | | | |
| davon betrafen | 1 228 | 1 269 | 1 516 | 1 534 | 2 744 | 2 803 |
| Regelung der elterlichen Sorge | 97 | 84 | 126 | 133 | 223 | 217 |
| Regelung des Umgangs | 34 | 35 | 54 | 67 | 88 | 102 |
| Herausgabe eines Kindes | 8 | 8 | 8 | 8 | 16 | 16 |
| Unterhalt für ein Kind | 247 | 282 | 311 | 356 | 558 | 638 |
| Unterhalt für den Ehegatten | 563 | 568 | 675 | 637 | 1 238 | 1 205 |
| Versorgungsausgleich | 196 | 193 | 229 | 237 | 425 | 430 |
| Wohnung, Hausrat | 29 | 35 | 30 | 28 | 59 | 63 |
| eheliches Güterrecht | 54 | 64 | 83 | 68 | 137 | 132 |
| Von den der Auswertung zugrunde gelegten Verfahren wurden erledigt | | | | | | |
| durch Versäumnis-, Anerkenntnis- oder Verzichtsurteil | 193 | 182 | 154 | 135 | 347 | 317 |
| durch Beschluß und Beschluß gemäß § 91a und § 519 b ZPO | 281 | 280 | 337 | 383 | 618 | 663 |
| durch Vergleich | 323 | 354 | 470 | 450 | 793 | 804 |
| durch Zurücknahme der Berufung /Beschwerde | 398 | 390 | 483 | 524 | 881 | 914 |
| Von den erledigten Verfahren waren anhängig | | | | | | |
| bis einschl. 3 Monate | 296 | 319 | 634 | 634 | 930 | 953 |
| mehr als 3 " " | 320 | 311 | 559 | 590 | 879 | 901 |
| " " 6 " " | 358 | 391 | 270 | 282 | 628 | 673 |
| " " 12 " " | 218 | 204 | 43 | 40 | 261 | 244 |
| " " 24 Monate | 35 | 30 | 5 | 6 | 40 | 36 |

1) Die mögliche Differenz zu der Zahl der erledigten Verfahren erklärt sich durch Abgaben innerhalb des Gerichts.

Noch: 36. Familiensachen in der Rechtsmittelinstanz vor den Oberlandesgerichten in Baden-Württemberg 1995 und 1996

| Gegenstand | Oberlandesgericht | | | | Baden-Württemberg insgesamt | |
|-----------------------------------------------------------------------------------|-------------------|------|-----------|-------|--------------------------------|-------|
| | Karlsruhe | | Stuttgart | | | |
| | 1995 | 1996 | 1995 | 1996 | 1995 | 1996 |
| Geschäftsentwicklung der sonstigen Beschwerden in Familiensachen (WF-Sachen) | | | | | | |
| Unerledigte Verfahren zu Beginn des Berichtszeitraumes | 174 | 129 | 119 | 134 | 293 | 263 |
| Neuzugänge | 550 | 583 | 931 | 1 006 | 1 481 | 1 589 |
| Erledigte Verfahren | 596 | 579 | 916 | 971 | 1 512 | 1 550 |
| Unerledigte Verfahren am Ende des Berichtszeitraumes | 129 | 134 | 134 | 169 | 263 | 303 |
| Nachfolgender Auswertung als erledigt zugrunde gelegte Verfahren ¹⁾ | 595 | 579 | 905 | 958 | 1 500 | 1 537 |

Erledigte sonstige Beschwerden in Familiensachen

| | | | | | | |
|----------------------------------------------------------|-----|-----|-----|-----|-------|-------|
| Gegenstände der erledigten Beschwerdeverfahren insgesamt | | | | | | |
| | 597 | 579 | 909 | 959 | 1 506 | 1 538 |
| davon betrafen | | | | | | |
| die Prozeßkostenhilfe | 281 | 263 | 441 | 512 | 722 | 775 |
| eine einstweilige Anordnung (§ 620 c ZPO) über | | | | | | |
| die elterliche Sorge | 32 | 35 | 45 | 44 | 77 | 79 |
| die Herausgabe eines Kindes | 5 | 5 | 7 | 3 | 12 | 8 |
| die Ehewohnung | 16 | 18 | 15 | 15 | 31 | 33 |
| die Aussetzung des Scheidungsverfahrens | – | – | 2 | 1 | 2 | 1 |
| den Wert des Verfahrensgegenstandes | 54 | 44 | 68 | 46 | 122 | 90 |
| eine Kostenangelegenheit | 69 | 82 | 144 | 181 | 213 | 263 |
| eine sonstige Angelegenheit | 140 | 132 | 187 | 157 | 327 | 289 |
| Die Verfahren wurden erledigt durch | | | | | | |
| Beschluß | 521 | 507 | 771 | 814 | 1 292 | 1 321 |
| Beschluß gemäß § 91 a ZPO | 2 | – | 2 | 3 | 4 | 3 |
| Vergleich | 1 | 3 | 8 | 5 | 9 | 8 |
| Zurücknahme des Antrages | 3 | 1 | 4 | 1 | 7 | 2 |
| Zurücknahme der Beschwerde | 45 | 54 | 102 | 101 | 147 | 155 |
| auf andere Weise | 23 | 14 | 18 | 34 | 41 | 48 |
| Von den erledigten Verfahren waren anhängig | | | | | | |
| bis einschl. 1 Monat | 211 | 238 | 520 | 566 | 731 | 804 |
| mehr als 1 " 2 Monate | 132 | 144 | 182 | 174 | 314 | 318 |
| " " 2 " 3 " | 59 | 73 | 84 | 72 | 143 | 145 |
| " " 3 " 6 " | 85 | 72 | 82 | 94 | 167 | 166 |
| " " 6 " 9 " | 40 | 20 | 18 | 21 | 58 | 41 |
| " " 9 " 12 " | 32 | 19 | 8 | 8 | 40 | 27 |
| " " 12 Monate | 36 | 13 | 11 | 23 | 47 | 36 |
| Durch Beschluß erledigte Beschwerden insgesamt | | | | | | |
| | 521 | 507 | 771 | 814 | 1 292 | 1 321 |
| davon | | | | | | |
| führten zur Aufhebung und Zurückverweisung | 32 | 42 | 56 | 72 | 88 | 114 |
| führten zur Änderung und eigenen Sachentscheidung | 152 | 143 | 329 | 292 | 481 | 435 |
| wurden als unbegründet zurückgewiesen | 288 | 279 | 342 | 392 | 630 | 671 |
| wurden als unzulässig verworfen | 49 | 43 | 44 | 58 | 93 | 101 |

1) Die mögliche Differenz zu der Zahl der erledigten Verfahren erklärt sich durch Abgaben innerhalb des Gerichts.

37. Geschiedene Ehen in Baden-Württemberg in ausgewählten Jahren nach der Ehedauer

| Ehedauer in Jahren 1) | Geschiedene Ehen | | | | | | | | | | | | | |
|--------------------------|------------------|------|---------|------|--------|------|--------|------|--------|------|--------|------|--------|------|
| | 1996 | | dagegen | | | | | | | | | | | |
| | | | 1995 | | 1990 | | 1985 | | 1980 | | 1975 | | 1970 | |
| | Anzahl | % | Anzahl | % | Anzahl | % | Anzahl | % | Anzahl | % | Anzahl | % | Anzahl | % |
| 0 | 16 | 0,1 | 21 | 0,1 | 20 | 0,1 | 35 | 0,2 | 20 | 0,2 | 78 | 0,6 | 60 | 0,6 |
| 1 | 271 | 1,3 | 238 | 1,2 | 325 | 1,9 | 298 | 1,9 | 261 | 2,0 | 547 | 3,9 | 481 | 4,8 |
| 2 | 725 | 3,5 | 710 | 3,6 | 769 | 4,6 | 669 | 4,2 | 563 | 4,4 | 1 019 | 7,3 | 777 | 7,8 |
| 3 | 1 128 | 5,4 | 1 124 | 5,6 | 1 096 | 6,6 | 1 014 | 6,3 | 784 | 6,1 | 1 121 | 8,1 | 859 | 8,7 |
| 4 | 1 435 | 6,9 | 1 333 | 6,7 | 1 180 | 7,1 | 1 104 | 6,9 | 931 | 7,2 | 1 079 | 7,8 | 849 | 8,6 |
| 0 – 4 | 3 575 | 17,2 | 3 426 | 17,2 | 3 390 | 20,3 | 3 120 | 19,5 | 2 559 | 19,8 | 3 844 | 27,6 | 3 026 | 30,5 |
| 5 | 1 465 | 7,1 | 1 494 | 7,5 | 1 104 | 6,6 | 1 087 | 6,8 | 951 | 7,4 | 1 078 | 7,7 | 786 | 7,9 |
| 6 | 1 459 | 7,0 | 1 392 | 7,0 | 1 048 | 6,3 | 906 | 5,7 | 755 | 5,9 | 886 | 6,4 | 649 | 6,5 |
| 7 | 1 330 | 6,4 | 1 282 | 6,4 | 969 | 5,8 | 794 | 5,0 | 747 | 5,8 | 794 | 5,7 | 569 | 5,7 |
| 8 | 1 229 | 5,9 | 1 093 | 5,5 | 825 | 4,9 | 842 | 5,3 | 679 | 5,3 | 751 | 5,4 | 566 | 5,7 |
| 9 | 1 058 | 5,1 | 993 | 5,0 | 728 | 4,4 | 757 | 4,7 | 660 | 5,1 | 690 | 5,0 | 492 | 5,0 |
| 5 – 9 | 6 541 | 31,5 | 6 254 | 31,4 | 4 674 | 28,0 | 4 386 | 27,5 | 3 792 | 29,4 | 4 199 | 30,2 | 3 062 | 30,8 |
| 10 – 14 | 3 992 | 19,2 | 3 770 | 18,9 | 2 807 | 16,8 | 2 908 | 18,2 | 2 582 | 20,0 | 2 664 | 19,1 | 1 709 | 17,2 |
| 15 – 19 | 2 491 | 12,0 | 2 389 | 12,0 | 2 145 | 12,9 | 2 371 | 14,8 | 1 906 | 14,8 | 1 619 | 11,6 | 972 | 9,8 |
| 20 und mehr | 4 160 | 20,0 | 4 082 | 20,5 | 3 653 | 21,9 | 3 186 | 19,9 | 2 060 | 16,0 | 1 595 | 11,5 | 1 157 | 11,7 |
| Insgesamt | 20 759 | 100 | 19 921 | 100 | 16 669 | 100 | 15 971 | 100 | 12 899 | 100 | 13 921 | 100 | 9 926 | 100 |

1) Differenz zwischen Berichtsjahr und Eheschließungsjahr.

38. Gerichtliche Ehelösungen in Baden-Württemberg 1995 und 1996 nach dem Antragsteller/Kläger

| Entscheidungen in der Ehesache (§§ des BGB) | Jahr | Rechts- kräftige Urteile insgesamt | Das Verfahren wurde beantragt | | | | | | | | von beiden | von der Staats- anwalt- schaft |
|---------------------------------------------------------|-------------|---------------------------------------------|-------------------------------|---------------------------------|----------------------------------|---------------|-----------------------------------|------------------------------------|------------|----------|---------------|-----------------------------------------|
| | | | vom Mann | | | von der Frau | | | | | | |
| | | | zu- sammen | davon | | zusammen | davon | | | | | |
| | | | | mit Zu- stimmung der Frau | ohne Zu- stimmung der Frau | | mit Zu- stimmung der Mannes | ohne Zu- stimmung der Mannes | | | | |
| Ehelösungen insgesamt | 1995 | 19 954 | 7 052 | 6 646 | 406 | 12 297 | 11 311 | 986 | 600 | 5 | | |
| | 1996 | 20 793 | 7 168 | 6 715 | 453 | 12 971 | 11 886 | 1 085 | 651 | 3 | | |
| davon | | | | | | | | | | | | |
| Scheidung der Ehe | | | | | | | | | | | | |
| nach § 1565 Abs. 1 | 1995 | 942 | 328 | 314 | 14 | 580 | 511 | 69 | 34 | – | | |
| i.V.m. § 1565 Abs. 2 | 1996 | 977 | 361 | 341 | 20 | 577 | 517 | 60 | 39 | – | | |
| nach § 1565 Abs. 1 | 1995 | 1 944 | 609 | 310 | 299 | 1 256 | 564 | 692 | 79 | – | | |
| | 1996 | 2 287 | 661 | 329 | 332 | 1 533 | 726 | 807 | 93 | – | | |
| nach § 1565 Abs. 1 | 1995 | 15 340 | 5 532 | 5 532 | – | 9 403 | 9 403 | – | 405 | – | | |
| i.V.m. § 1566 Abs. 1 | 1996 | 15 774 | 5 536 | 5 536 | – | 9 808 | 9 808 | – | 430 | – | | |
| nach § 1565 Abs. 1 | 1995 | 1 429 | 522 | 444 | 78 | 852 | 687 | 165 | 55 | – | | |
| i.V.m. § 1566 Abs. 2 | 1996 | 1 486 | 546 | 463 | 83 | 877 | 712 | 165 | 63 | – | | |
| aufgrund anderer Vorschriften | 1995 | 266 | 55 | 46 | 9 | 193 | 146 | 47 | 18 | – | | |
| | 1996 | 235 | 55 | 46 | 9 | 161 | 123 | 38 | 19 | – | | |
| Aufhebung der Ehe | 1995 | 23 | 6 | – | 6 | 8 | – | 8 | 9 | – | | |
| | 1996 | 27 | 8 | – | 8 | 12 | – | 12 | 7 | – | | |
| Nichtigkeit der Ehe | 1995 | 10 | – | – | – | 5 | – | 5 | – | 5 | | |
| | 1996 | 7 | 1 | – | 1 | 3 | – | 3 | – | 3 | | |
| Abweisung des Scheidungs- antrages insgesamt | 1995 | 57 | 32 | 4 | 28 | 24 | 3 | 21 | – | 1 | | |
| | 1996 | 34 | 17 | 4 | 13 | 16 | 3 | 13 | – | 1 | | |
| nach § 1565 Abs. 2 | 1995 | 27 | 14 | 2 | 12 | 13 | 1 | 12 | – | – | | |
| | 1996 | 18 | 6 | 1 | 5 | 12 | 2 | 10 | – | – | | |
| nach § 1568 | 1995 | 3 | 2 | – | 2 | 1 | – | 1 | – | – | | |
| | 1996 | 1 | – | – | – | 1 | – | 1 | – | – | | |
| aus anderen Gründen | 1995 | 27 | 16 | 2 | 14 | 10 | 2 | 8 | – | 1 | | |
| | 1996 | 15 | 11 | 3 | 8 | 3 | 1 | 2 | – | 1 | | |

39. Ehescheidungen in Baden-Württemberg 1996 nach dem Alter der beiden Geschiedenen

| Alter des Mannes von ... bis unter ... Jahren | Alter der Frau von ... bis unter ... Jahren | | | | | | | | | |
|-----------------------------------------------------|---------------------------------------------|-------------|---------|---------|---------|---------|---------|---------|---------|-----------------|
| | insgesamt | unter 20 | 20 – 25 | 25 – 30 | 30 – 35 | 35 – 40 | 40 – 45 | 45 – 50 | 50 – 55 | 55 und älter |
| unter 20 | 1 | – | 1 | – | – | – | – | – | – | – |
| 20 – 25 | 362 | 20 | 238 | 64 | 25 | 8 | 5 | – | 1 | 1 |
| 25 – 30 | 2 372 | 7 | 546 | 1 322 | 375 | 85 | 24 | 8 | 3 | 2 |
| 30 – 35 | 4 465 | 3 | 195 | 1 556 | 2 113 | 434 | 103 | 38 | 16 | 7 |
| 35 – 40 | 4 367 | 1 | 42 | 468 | 1 755 | 1 700 | 286 | 80 | 17 | 18 |
| 40 – 45 | 3 348 | – | 20 | 123 | 524 | 1 328 | 1 072 | 228 | 40 | 13 |
| 45 – 50 | 2 457 | – | 6 | 42 | 140 | 432 | 880 | 794 | 122 | 41 |
| 50 – 55 | 1 626 | – | 3 | 12 | 44 | 144 | 271 | 600 | 436 | 116 |
| 55 und älter | 1 761 | – | 3 | 12 | 30 | 59 | 137 | 245 | 457 | 818 |
| Insgesamt | 20 759 | 31 | 1 054 | 3 599 | 5 006 | 4 190 | 2 778 | 1 993 | 1 092 | 1 016 |

Schaubild 9

Organisation der Verwaltungs-, Finanz-, Sozial- und Arbeitsgerichtsbarkeit in Baden-Württemberg

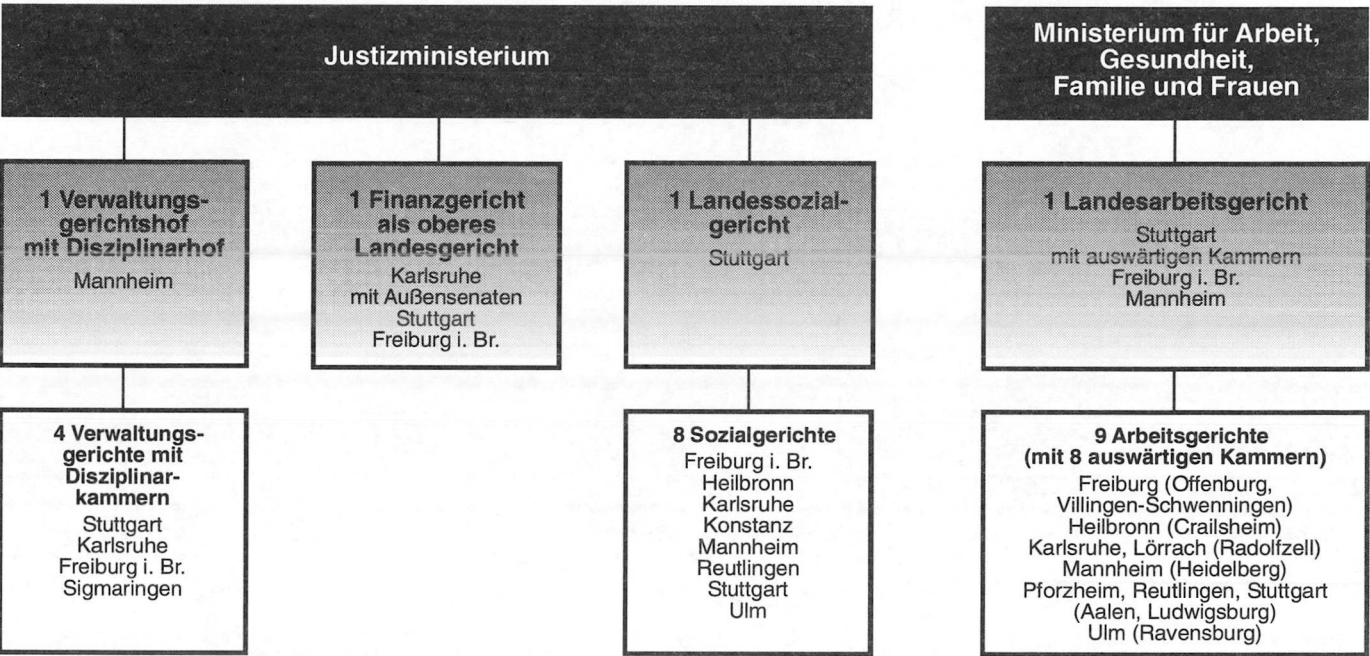

Verwaltungs- und Finanz- gerichtsbarkeit

40. Geschäftsanfall bei den Verwaltungsgerichten in Baden-Württemberg 1995 und 1996

| Gegenstand | Verwaltungsgericht | | | | | | | | Insgesamt | | |
|------------------------------------------------------------------------------------------|--------------------|-------|-----------|-------|-------------|-------|-----------|--------|-----------|--------|-------|
| | Freiburg | | Karlsruhe | | Sigmaringen | | Stuttgart | | | | |
| | 1995 | 1996 | 1995 | 1996 | 1995 | 1996 | 1995 | 1996 | 1995 | 1996 | |
| Geschäftsentwicklung der Hauptverfahren | | | | | | | | | | | |
| Unerledigte Verfahren zu Beginn des Berichtszeit- raumes | 4 988 | 5 542 | 6 949 | 7 511 | 4 932 | 4 621 | 10 761 | 11 133 | 27 630 | 28 807 | |
| Neuzugänge (nach Abzug der Abgaben innerhalb des Gerichts) | 4 836 | 4 345 | 6 702 | 6 198 | 3 935 | 3 358 | 10 193 | 8 116 | 25 666 | 22 017 | |
| Erledigte Verfahren (nach Abzug der Abgaben innerhalb des Gerichts) | 4 282 | 4 425 | 6 140 | 6 071 | 4 246 | 4 112 | 9 821 | 9 957 | 24 489 | 24 565 | |
| Unerledigte Verfahren am Ende des Berichtszeit- raumes | 5 542 | 5 462 | 7 511 | 7 638 | 4 621 | 3 867 | 11 133 | 9 292 | 28 807 | 26 259 | |
| Art des Verfahrens | | | | | | | | | | | |
| Von den erledigten Verfahren waren | | | | | | | | | | | |
| Verfahren ohne Musterverfahren | 4 280 | 4 424 | 6 133 | 6 071 | 4 246 | 4 106 | 9 821 | 9 957 | 24 480 | 24 558 | |
| davon | | | | | | | | | | | |
| Klagen | 4 256 | 4 402 | 6 130 | 6 063 | 4 221 | 4 091 | 9 797 | 9 928 | 24 404 | 24 484 | |
| Sonstige Anträge | 16 | 13 | — | 4 | 22 | 14 | 23 | 25 | 61 | 56 | |
| Anträge auf Prozeßkostenhilfe für eine Klage oder einen sonstigen Antrag | 8 | 9 | 3 | 4 | 3 | 1 | 1 | 4 | 15 | 18 | |
| Musterverfahren | 2 | 1 | 7 | — | — | 6 | — | — | 9 | 7 | |
| davon | | | | | | | | | | | |
| Klagen | 1 | 1 | 7 | — | — | 6 | — | — | 8 | 7 | |
| Sonstige Anträge | 1 | — | — | — | — | — | — | — | 1 | — | |
| Die erledigten Verfahren betrafen | | | | | | | | | | | |
| Zulassungsbeschränkungen an Hochschulen (SG 221) | 23 | 15 | 56 | 56 | 115 | 90 | 32 | 42 | 226 | 203 | |
| Asylrecht (SG 446) | 2 745 | 2 639 | 3 827 | 3 854 | 2 605 | 2 539 | 6 922 | 6 516 | 16 099 | 15 548 | |
| Bauplanungs-, Bauordnungs- und Städtebau- förderungsrecht (SG 520) | 175 | 142 | 264 | 286 | 207 | 199 | 407 | 460 | 1 053 | 1 087 | |
| Sozialrecht (SG 810) | 278 | 307 | 456 | 357 | 279 | 252 | 401 | 535 | 1 414 | 1 451 | |
| Andere Sachgebiete | 1 061 | 1 322 | 1 537 | 1 518 | 1 040 | 1 032 | 2 059 | 2 404 | 5 697 | 6 276 | |
| Art der Erledigung | | | | | | | | | | | |
| Die erledigten Verfahren (ohne Musterverfahren) wurden beendet durch | | | | | | | | | | | |
| Urteil | 2 027 | 2 063 | 3 102 | 3 341 | 1 935 | 2 016 | 4 797 | 4 852 | 11 861 | 12 272 | |
| Urteil nach § 131 Abs. 2 VwGO | 287 | 208 | 345 | 308 | 21 | 24 | 1 146 | 925 | 1 799 | 1 465 | |
| Gerichtsbescheid | 485 | 379 | 530 | 400 | 329 | 256 | 699 | 873 | 2 043 | 1 908 | |
| Beschluß | 1 176 | 1 196 | 1 691 | 1 512 | 1 501 | 1 261 | 2 588 | 2 258 | 6 956 | 6 227 | |
| Prozeßvergleich | 117 | 117 | 146 | 130 | 94 | 117 | 201 | 183 | 558 | 547 | |
| Ruhen des Verfahrens | 80 | 344 | 151 | 174 | 266 | 337 | 188 | 568 | 685 | 1 423 | |
| Sonstige Erledigungsart | 108 | 117 | 168 | 206 | 100 | 95 | 202 | 298 | 578 | 716 | |
| Ausgang der durch Urteil, Gerichtsbescheid oder Beschluß beendeten Verfahren zusammen | | | | | | | | | | | |
| Stattgabe | 3 966 | 3 839 | 5 658 | 5 537 | 3 785 | 3 549 | 9 211 | 8 897 | 22 620 | 21 822 | |
| Teilweise Stattgabe/Abweisung oder Ablehnung | 306 | 292 | 564 | 408 | 516 | 251 | 776 | 800 | 2 162 | 1 751 | |
| Abweisung/Ablehnung | 264 | 202 | 226 | 140 | 253 | 244 | 660 | 597 | 1 403 | 1 183 | |
| Zurücknahme | 2 237 | 2 163 | 3 186 | 3 495 | 1 527 | 1 801 | 5 202 | 5 256 | 12 152 | 12 715 | |
| Sonstige Erledigungsart | 770 | 823 | 1 199 | 1 066 | 1 094 | 939 | 1 770 | 1 625 | 4 833 | 4 453 | |
| | 389 | 359 | 483 | 428 | 395 | 314 | 803 | 619 | 2 070 | 1 720 | |
| Die erledigten Musterverfahren wurden beendet durch | | | | | | | | | | | |
| Urteil | — | — | 5 | — | — | — | — | — | 5 | — | |
| Gerichtsbescheid | — | — | 1 | — | — | — | — | — | 1 | — | |
| Beschluß | 2 | 1 | 1 | — | — | 6 | — | — | 3 | 7 | |
| Sonstige Erledigungsart | — | — | — | — | — | — | — | — | — | — | |
| Dauer der Verfahren | | | | | | | | | | | |
| von den erledigten Verfahren waren anhängig | | | | | | | | | | | |
| bis einschl. | 3 Monate | 546 | 768 | 990 | 906 | 633 | 656 | 1 146 | 1 330 | 3 315 | 3 660 |
| mehr als | 3 " " | 808 | 496 | 1 143 | 865 | 730 | 449 | 1 683 | 1 464 | 4 364 | 3 274 |
| " " | 6 " " | 1 183 | 1 066 | 1 634 | 1 243 | 954 | 833 | 3 184 | 2 429 | 6 955 | 5 571 |
| " " | 12 " " | 1 527 | 1 643 | 2 061 | 2 189 | 1 777 | 1 878 | 3 373 | 3 803 | 8 738 | 9 513 |
| " " | 24 Monate | 218 | 452 | 312 | 868 | 152 | 296 | 435 | 931 | 1 117 | 2 547 |

41. Geschäftsanfall beim Verwaltungsgerichtshof in Baden-Württemberg 1995 und 1996

| Gegenstand | Verwaltungsgerichtshof Mannheim | | | | | | | |
|-------------------------------------------------------------------------------------------------------------------------------------------------------|---------------------------------|-------|-------------------|-------|-------------|-------|-------------------------------|------|
| | insgesamt | | allgemeine Senate | | Asyl-Senate | | Senat für techn. Großvorhaben | |
| | 1995 | 1996 | 1995 | 1996 | 1995 | 1996 | 1995 | 1996 |
| Geschäftsentwicklung der erstinstanzlichen Hauptverfahren | | | | | | | | |
| Unerledigte Verfahren zu Beginn des Berichtszeitraumes | 150 | 165 | 118 | 132 | – | – | 32 | 33 |
| Neuzugänge (nach Abzug der Abgaben innerhalb des Gerichts) | 215 | 179 | 151 | 124 | – | – | 64 | 55 |
| Erledigte Verfahren (nach Abzug der Abgaben innerhalb des Gerichts) | 199 | 188 | 136 | 135 | – | – | 63 | 53 |
| Unerledigte Verfahren am Ende des Berichtszeitraumes | 165 | 155 | 132 | 120 | – | – | 33 | 35 |
| Art des Verfahrens | | | | | | | | |
| Von den erledigten Verfahren waren | | | | | | | | |
| Klagen | 105 | 82 | 42 | 29 | – | – | 63 | 53 |
| Normenkontrollen | 94 | 105 | 94 | 105 | – | – | – | – |
| Anträge auf Prozeßkostenhilfe | – | 1 | – | 1 | – | – | – | – |
| Art der Erledigung | | | | | | | | |
| Von den erledigten Verfahren wurden beendet durch | | | | | | | | |
| Urteil | 57 | 56 | 40 | 38 | – | – | 17 | 18 |
| Rechtskräftigen Vorbescheid | 1 | 1 | – | 1 | – | – | 1 | – |
| Beschluß | 117 | 108 | 76 | 81 | – | – | 41 | 27 |
| Prozeßvergleich | 8 | 7 | 8 | 5 | – | – | – | 2 |
| Ruhen des Verfahrens | 9 | 8 | 8 | 7 | – | – | 1 | 1 |
| Sonstige Erledigungsart | 7 | 8 | 4 | 3 | – | – | 3 | 5 |
| Geschäftsentwicklung der Berufungen, Beschwerden gegen Hauptsachenentscheidungen in Personalvertretungssachen und Beschwerden in Disziplinarverfahren | | | | | | | | |
| Unerledigte Verfahren zu Beginn des Berichtszeitraumes | 2 889 | 2 191 | 1 336 | 1 247 | 1 553 | 944 | – | – |
| Neuzugänge (nach Abzug der Abgaben innerhalb des Gerichts) | 4 948 | 5 056 | 1 435 | 1 504 | 3 513 | 3 552 | – | – |
| Erledigte Verfahren (nach Abzug der Abgaben innerhalb des Gerichts) | 5 646 | 5 076 | 1 524 | 1 515 | 4 122 | 3 561 | – | – |
| Unerledigte Verfahren am Ende des Berichtszeitraumes | 2 191 | 2 171 | 1 247 | 1 236 | 944 | 935 | – | – |
| Art des Verfahrens | | | | | | | | |
| Von den erledigten Verfahren waren | | | | | | | | |
| Berufungen | 2 300 | 1 887 | 1 414 | 1 433 | 886 | 454 | – | – |
| Beschwerden gegen Nichtzulassung der Berufung | 69 | 57 | 66 | 56 | 3 | 1 | – | – |
| Antrag auf Zulassung der Berufung | 3 233 | 3 106 | – | – | 3 233 | 3 106 | – | – |
| Sonstige Beschwerden | 44 | 26 | 44 | 26 | – | – | – | – |
| Anträge auf Prozeßkostenhilfe | – | – | – | – | – | – | – | – |
| Art der Erledigung | | | | | | | | |
| Von den erledigten Verfahren wurden beendet durch | | | | | | | | |
| Urteil | 1 292 | 951 | 595 | 573 | 697 | 378 | – | – |
| Beschluß nach § 79 Abs. 3 AsylVerfG. und 130 a VwGO | 358 | 315 | 286 | 310 | 72 | 5 | – | – |
| Beschluß | 3 832 | 3 646 | 485 | 470 | 3 347 | 3 176 | – | – |
| Prozeßvergleich | 92 | 74 | 90 | 74 | 2 | – | – | – |
| Ruhen des Verfahrens | 48 | 61 | 45 | 60 | 3 | 1 | – | – |
| Sonstige Erledigungsart | 24 | 29 | 23 | 28 | 1 | 1 | – | – |
| Geschäftsentwicklung der Beschwerden gegen Entscheidungen/Verfahren zur Gewährung von vorläufigem Rechtsschutz (ohne Numerus-Clausus-Sachen) | | | | | | | | |
| Unerledigte Verfahren zu Beginn des Berichtszeitraumes | 299 | 279 | 272 | 268 | 24 | 4 | 3 | 7 |
| Neuzugänge (nach Abzug der Abgaben innerhalb des Gerichts) | 1 552 | 1 363 | 1 446 | 1 330 | 94 | 14 | 12 | 19 |
| Erledigte Verfahren (nach Abzug der Abgaben innerhalb des Gerichts) | 1 472 | 1 365 | 1 365 | 1 329 | 99 | 15 | 8 | 21 |
| Unerledigte Verfahren am Ende des Berichtszeitraumes | 379 | 277 | 353 | 269 | 19 | 3 | 7 | 5 |
| Art des Verfahrens | | | | | | | | |
| Von den erledigten Verfahren waren | | | | | | | | |
| Beschwerden | 1 396 | 1 290 | 1 298 | 1 278 | 98 | 12 | – | – |
| Anträge auf Gewährung von vorläufigem Rechtsschutz | 76 | 75 | 67 | 51 | 1 | 3 | 8 | 21 |
| Anträge auf Prozeßkostenhilfe | – | – | – | – | – | – | – | – |
| Art der Erledigung | | | | | | | | |
| Von den erledigten Verfahren (ohne Parallelsachen) wurden beendet durch | | | | | | | | |
| Beschluß | 1 445 | 1 330 | 1 339 | 1 294 | 99 | 15 | 7 | 21 |
| Prozeßvergleich | 17 | 19 | 17 | 19 | – | – | – | – |
| Ruhen des Verfahrens | 6 | 9 | 6 | 9 | – | – | – | – |
| Sonstige Erledigungsart | 4 | 7 | 3 | 7 | – | – | 1 | – |
| Sonstiger Geschäftsanfall | | | | | | | | |
| Beschwerden in Numerus-Clausus-Sachen | 51 | 32 | 51 | 32 | – | – | – | – |
| Sonstige Beschwerden | 379 | 441 | 369 | 433 | 10 | 8 | – | – |
| Sonstige Anträge außerhalb eines bei Gericht anhängigen Verfahrens | 6 | 11 | 6 | 11 | – | – | – | – |

42. Geschäftsanfall bei den Finanzgerichten in Baden-Württemberg 1994 bis 1996

| Geschäftsanfall | Einheit | 1994 | 1995 | 1996 |
|----------------------------------------------------------------------------|---------|-------|-------|-------|
| Klagen | | | | |
| Unerledigte Verfahren zu Beginn des Berichtszeitraumes | Anzahl | 7 510 | 6 645 | 6 092 |
| Neuzugänge ¹⁾ | Anzahl | 3 671 | 3 630 | 3 926 |
| Erledigte Verfahren ¹⁾ | Anzahl | 4 536 | 4 183 | 3 940 |
| darunter durch Trennung angefallene Verfahren | % | 3,5 | 4,7 | 5,1 |
| Unerledigte Verfahren am Ende des Berichtszeitraumes | Anzahl | 6 645 | 6 092 | 6 078 |
| Die erledigten Verfahren wurden beendet durch | | | | |
| Urteil | Anzahl | 906 | 817 | 854 |
| Als Urteil wirkenden Vorbescheid nach § 90 Abs. 3 FGO | Anzahl | 546 | 495 | 481 |
| Beschluß nach § 138 FGO | Anzahl | 702 | 687 | 599 |
| Einstellung wegen Zurücknahme der Klage (§ 72 FGO) | Anzahl | 2 168 | 1 983 | 1 782 |
| Verbindung mit einem anderen Verfahren | Anzahl | 34 | 44 | 27 |
| auf andere Weise | Anzahl | 180 | 157 | 197 |
| Durch Urteil oder Vorbescheid wurden erledigt | | | | |
| und zwar durch | Anzahl | 1 452 | 1 312 | 1 335 |
| Stattgabe/teilweise Stattgabe | Anzahl | 178 | 154 | 171 |
| Abweisung als unbegründet | Anzahl | 913 | 809 | 870 |
| Abweisung als unzulässig | Anzahl | 361 | 349 | 294 |
| Dauer der erledigten Verfahren | | | | |
| von den erledigten Verfahren waren anhängig | | | | |
| bis 6 Monate | % | 23,1 | 24,0 | 24,6 |
| mehr als 6 Monate | % | 19,8 | 16,8 | 16,9 |
| " " 1 Jahr | % | 20,1 | 22,5 | 21,5 |
| " " 2 Jahre | % | 13,5 | 12,5 | 22,7 |
| " " 3 Jahre | % | 8,4 | 8,5 | 11,1 |
| " " 4 Jahre | % | 15,1 | 15,8 | 3,2 |
| Von den erledigten Verfahren betrafen das Sachgebiet ²⁾ | | | | |
| Steuern vom Einkommen | % | 61,7 | 59,3 | 59,3 |
| Steuern vom Vermögen | % | 0,8 | 0,9 | 1,3 |
| Objektbezogene Steuern | % | 5,2 | 5,4 | 5,8 |
| Verkehrs- und Verbrauchssteuern | % | 16,2 | 14,8 | 15,6 |
| Feststellung von Besteuerungsgrundlagen | % | 11,9 | 12,5 | 12,9 |
| Sonstige | % | 11,0 | 10,7 | 10,6 |
| Verfahren zur Gewährung von vorläufigem Rechtsschutz | | | | |
| Unerledigte Verfahren zu Beginn des Berichtszeitraumes | Anzahl | 238 | 290 | 263 |
| Neuzugänge ¹⁾ | Anzahl | 494 | 406 | 547 |
| Erledigte Verfahren ¹⁾ | Anzahl | 442 | 433 | 500 |
| darunter Anträge nach § 69 FGO | % | 92,3 | 93,3 | 94,6 |
| nach § 114 FGO | % | 7,7 | 6,7 | 5,4 |
| darunter durch Trennung angefallene Verfahren | % | 2,9 | 4,4 | 2,6 |
| Unerledigte Verfahren am Ende des Berichtszeitraumes | Anzahl | 290 | 263 | 310 |
| Die erledigten Verfahren wurden beendet durch | | | | |
| Beschluß über Aussetzung der Vollziehung oder einstweilige Anordnung | Anzahl | 218 | 198 | 232 |
| Beschluß nach § 138 FGO | Anzahl | 62 | 81 | 98 |
| Einstellung wegen Zurücknahme der Klage (§ 72 FGO) | Anzahl | 143 | 139 | 158 |
| Verbindung mit einem anderen Verfahren | Anzahl | 3 | 3 | 3 |
| sonstige Erledigungsart | Anzahl | 16 | 12 | 9 |
| Durch Beschluß über Aussetzung oder einstweilige Anordnung wurden erledigt | | | | |
| und zwar durch | Anzahl | 218 | 198 | 232 |
| Stattgabe/teilweise Stattgabe | Anzahl | 25 | 34 | 41 |
| Abweisung als unbegründet | Anzahl | 134 | 110 | 138 |
| Abweisung als unzulässig | Anzahl | 59 | 54 | 53 |
| Dauer der erledigten Verfahren | | | | |
| von den erledigten Verfahren waren anhängig | | | | |
| bis 6 Monate | % | 70,4 | 63,3 | 73,0 |
| mehr als 6 Monate | % | 18,5 | 20,3 | 14,2 |
| " " 1 Jahr | % | 7,3 | 10,9 | 8,8 |
| " " 2 Jahre | % | 3,8 | 5,5 | 4,0 |
| Von den erledigten Verfahren betrafen das Sachgebiet ²⁾ | | | | |
| Steuern vom Einkommen | % | 40,5 | 41,6 | 40,2 |
| Steuern vom Vermögen | % | 0,7 | 0,2 | 2,2 |
| Objektbezogene Steuern | % | 7,7 | 10,2 | 8,0 |
| Verkehrs- und Verbrauchssteuern | % | 26,0 | 20,8 | 15,0 |
| Feststellung von Besteuerungsgrundlagen | % | 7,7 | 11,5 | 9,2 |
| Sonstige | % | 28,9 | 25,6 | 33,4 |

1) Ohne Abgaben innerhalb des Gerichts. – 2) Summe der einzelnen Sachgebiete größer als 100 Prozent, da die Verfahren zum Teil mehr als ein Sachgebiet betreffen.