

BAND
324

STATISTIK VON BADEN-WÜRTTEMBERG

Die Bevölkerung **1983**

Vorwort

Der Querschnittsband "Die Bevölkerung 1983" erscheint hiermit bereits in der zwölften Folge. In Aufbau und Gliederung sind gegenüber den Ausgaben der letzten Jahre keine Änderungen eingetreten.

Allerdings sind, wie in den Vorjahren, auch in der vorliegenden Ausgabe einzelne Tabellen gegen andere ausgetauscht worden. Die betreffenden Übersichten enthalten vor allem solche Informationen, die sich von einem Jahr zum anderen relativ wenig ändern und deswegen nur in mehrjährigen Abständen benötigt werden. Wie im letzten Band wird im Anschluß an die Erläuterungen für alle einschlägigen Tabellen, die in die vorliegende Veröffentlichung nicht aufgenommen worden sind, ein Hinweis auf die jeweils letzte Fundstelle gegeben.

Der vorliegende Band wurde in der Abteilung 2 "Bevölkerung und Kultur" bearbeitet.

Stuttgart, im Februar 1984

Statistisches Landesamt
Baden-Württemberg
Prof. Dr. Max Wingen
Präsident

Inhalt

	Seite
Vorwort	3
Erläuterungen	9
Zeichenerklärung	12
Hinweis	13
Karte: Verwaltungseinteilung des Landes Baden-Württemberg, Stand: 1.1.1983	16

Tabellen

Bevölkerungsstand

1. Fläche und Bevölkerung in den Stadt- und Landkreisen 1961, 1970 und 1983	17
2. Bevölkerung in den Stadt- und Landkreisen nach Gemeindegrößenklassen am 1. Januar 1983	18
3. Bevölkerung nach der Religionszugehörigkeit in den Stadt- und Landkreisen am 1. Januar 1983	20
4. Bevölkerung nach Alter und Geschlecht am 1. Januar 1983	
a) Gesamtbevölkerung	22
b) Deutsche	24
c) Ausländer	26
5. Bevölkerung nach Altersgruppen, Familienstand und Geschlecht am 1. Januar 1983	
a) Gesamtbevölkerung	28
b) Deutsche	28
c) Ausländer	28
6. Bevölkerung nach Altersgruppen in den Stadt- und Landkreisen am 1. Januar 1983	
a) Gesamtbevölkerung	30
b) Deutsche	32
c) Ausländer	34

Bevölkerungsentwicklung

7. Bevölkerungsbilanz seit 1970	37
8. Bevölkerungsentwicklung in den Stadt- und Landkreisen 1982	
a) Gesamtbevölkerung	38
b) Deutsche	39
c) Ausländer	40
9. Bevölkerungsentwicklung in den Großen Kreisstädten 1982	41
10. Einbürgerungen nach Altersgruppen und Staatsangehörigkeit 1982	43

Natürliche Bevölkerungsbewegung

11. Natürliche Bevölkerungsbewegung seit 1970	44
12. Natürliche Bevölkerungsbewegung in den Stadt- und Landkreisen 1982 (Grundzahlen/Verhältniszahlen)	
a) Gesamtbevölkerung	46/52
b) Deutsche	48/53
c) Ausländer	50/54
13. Eheschließungen nach der Religionszugehörigkeit der Ehegatten 1982	56
14. Lebendgeborene nach der Religionszugehörigkeit der Eltern 1982	56
15. Gestorbene nach der Religionszugehörigkeit 1982	56
16. Eheschließende nach Altersgruppen und Familienstand vor der Eheschließung 1982	57
17. Eheschließungen nach dem beiderseitigen Alter der Ehegatten 1982	57

	Seite
18. Eheschließungen nach der Staatsangehörigkeit der Ehegatten 1982	58
19. Lebendgeborene nach der Staatsangehörigkeit der Eltern bzw. der Mütter 1982	58
20. Lebend- und Totgeborene nach dem Alter der Mütter 1982	59
21. Altersspezifische Fruchtbarkeitsziffern	
a) Gesamtbevölkerung	60
b) Deutsche	62
c) Deutsche, ehelich	63
d) Ausländer	64
22. Ehelich geborene Kinder (einschließlich Totgeborene) nach der Ehedauer der Eltern bzw. dem Geburtenabstand und der Gesamtgeburtenfolge 1982	66
23. Gestorbene Säuglinge nach Lebensdauer und Legitimität 1982	67
24. Gestorbene Säuglinge nach Lebensdauer und Geburtsgewicht in den Stadt- und Landkreisen 1980 bis 1982	68
25. Säuglingssterblichkeit und perinatale Sterblichkeit in den Stadt- und Landkreisen 1980 bis 1982	70
26. Gestorbene nach Todesursachen, Geschlecht und Altersgruppen 1982	74
27. Gestorbene nach Altersgruppen, Geschlecht und Familienstand 1982	78
 Gerichtliche Ehelösungen	
28. Gerichtliche Ehelösungen nach dem Antragsteller und dem Kläger 1982	80
29. Ehescheidungen nach dem Eheschließungsjahr und dem Altersunterschied der Geschiedenen 1982	81
30. Ehescheidungen nach Eheschließungsjahr, Ehedauer und Kinderzahl 1982	81
31. Ehescheidungen nach dem Antragsteller in den Stadt- und Landkreisen 1982	82
 Räumliche Bevölkerungsbewegung	
32. Gesamtwanderung in den Stadt- und Landkreisen 1982	
a) Gesamtbevölkerung	83
b) Deutsche	84
c) Ausländer	85
33. Wanderungen nach Monaten 1982	
a) Gesamtbevölkerung	87
b) Deutsche	87
c) Ausländer	87
34. Wanderungen seit 1970	
a) Gesamtbevölkerung	88
b) Deutsche	88
c) Ausländer	88
35. Wanderungen über die Landesgrenze nach Alters- und Geburtsjahren 1982	89
36. Wanderungen über die Auslandsgrenze nach der Staatsangehörigkeit 1982	90
37. Wanderungen über die Landesgrenze nach Herkunft und Ziel 1982	91
38. Wanderungen der deutschen und ausländischen Erwerbs- und Nichterwerbspersonen über die Landesgrenze nach Herkunft und Ziel 1982	92
39. Wanderungen nach ausgewählten Strömen 1982	94
40. Wanderungsströme zwischen den Stadt- und Landkreisen 1982	116

41.	Voraussichtliche Entwicklung der Bevölkerung bis 2015 (Basis: 1.1.1982)	
a)	Bevölkerung nach ausgewählten Altersgruppen (1000 Personen)	122
b)	Bevölkerung nach ausgewählten Altersgruppen (1982 = 100)	123
c)	Bevölkerung nach ausgewählten Altersgruppen (Insgesamt = 100%)	124

Schaubilder

1.	Altersaufbau der Wohnbevölkerung am 1. Januar 1983	21
2.	Bevölkerungsveränderungen 1952 bis 1982	36
3.	Zu- bzw. Abnahme der Gesamtbevölkerung in den Gemeinden 1982	42
4.	Eheschließungen, Geborene und Gestorbene 1974 bis 1982	45
5.	Geburtenüberschuß bzw. -defizit der Gesamtbevölkerung in den Gemeinden 1982	55
6.	Altersspezifische Fruchtbarkeitsziffern	65
7.	Ehelich Lebendgeborene nach dem Alter der Väter und Mütter 1982	65
8.	Gestorbene Säuglinge nach Lebensdauer und Geburtsgewicht 1980 bis 1982	67
9.	Säuglingssterblichkeit in den Stadt- und Landkreisen 1980/82	72
10.	Perinatale Sterblichkeit in den Stadt- und Landkreisen 1980/82	73
11.	Altersstruktur von ausgewählten Bevölkerungsveränderungen 1982	
a)	Gestorbene nach Alter und Geschlecht	79
b)	Überlebende Ehegatten und Geschiedene nach Alter und Geschlecht	79
12.	Ehescheidungen nach ausgewählter Ehedauer seit 1953	80
13.	Wanderungssaldo der Gesamtbevölkerung in den Gemeinden 1982	86
14.	Wanderungssaldo der deutschen und ausländischen Wohnbevölkerung seit 1965	90

Erläuterungen

Bevölkerungsstand bzw. -entwicklung

Gebietsstand

Die Angaben beziehen sich im allgemeinen auf den jeweiligen Gebietsstand, wie er im Zeitpunkt oder Zeitraum der jeweiligen Erhebung bzw. Erfassung bestand. Sofern ein besonderer Gebietsstand zutrifft, ist er bei der betreffenden Tabelle angegeben.

Wohnbevölkerung

Zur Wohnbevölkerung zählen alle Personen, die in dem betreffenden Gebiet ihren ständigen Wohnsitz haben. Personen mit Wohnraum in mehreren Gemeinden sind der Gemeinde zugeordnet, von der aus sie zur Arbeit oder Ausbildung gehen. Soweit sie weder berufstätig sind noch in Ausbildung stehen, ist die Wohnung oder Unterkunft maßgebend, in der sie sich überwiegend aufhalten. Nicht zur Wohnbevölkerung zählen die Angehörigen der ausländischen Stationierungstreitkräfte sowie der ausländischen diplomatischen und konsularischen Vertretungen mit ihren Familienmitgliedern.

Ausländer

Personen, die eine ausländische Staatsangehörigkeit besitzen oder staatenlos sind bzw. deren Staatsangehörigkeit nicht geklärt ist. Personen, die neben der deutschen noch eine ausländische Staatsangehörigkeit besitzen, sind nicht als Ausländer gezählt. Ebenfalls nicht erfaßt sind die nicht zur Wohnbevölkerung zählenden Angehörigen der ausländischen Stationierungstreitkräfte sowie der ausländischen diplomatischen und konsularischen Vertretungen mit ihren Familienangehörigen.

Bevölkerungsfortschreibung

Die Wohnbevölkerungszahlen werden auf der Grundlage der jeweils letzten allgemeinen Zählung der Bevölkerung nach den Ergebnissen der Statistik der natürlichen Bevölkerungsbewegung und der Wanderungstatistik fortgeschrieben. Zugänge sind die Geburten und Zuzüge, Abgänge die Sterbefälle und Fortzüge.

Mittlere Bevölkerung

Mittlere Monatsbevölkerung

Arithmetisches Mittel aus Bevölkerung am Monatsanfang und Monatsende.

Mittlere Jahresbevölkerung

Arithmetisches Mittel aus den 12 gemittelten Monatswerten.

Mittlere Jahresbevölkerung nach Altersjahren

Für jedes Altersjahr arithmetisches Mittel aus den Zahlen am Jahresanfang und Jahresende sowie Multiplikation mit einem Faktor, der aus dem Quotient der mittleren Jahresbevölkerung und dem arithmetischen Mittel aus Jahresanfang und Jahresende gebildet wird.

Natürliche Bevölkerungsbewegung

Die natürliche Bevölkerungsbewegung hält die quantitative und qualitative Veränderung des Bevölkerungsstandes durch Geburten, Sterbefälle, Eheschließungen und gerichtliche Ehelösungen fest.

Eheschließungen

Standesamtliche Trauungen, auch von Ausländern, mit Ausnahme der Fälle, in denen beide Ehegatten Mitglieder der im Bundesgebiet stationierten ausländischen Streitkräfte sind.

Lebendgeborene

Kinder, bei denen nach der Scheidung vom Mutterleib entweder das Herz geschlagen oder die Nabelschnur pulsiert oder die natürliche Lungenatmung eingesetzt hat.

Totgeborene

Kinder, bei denen nach der Scheidung vom Mutterleib weder das Herz geschlagen noch die Nabelschnur pulsiert noch die natürliche Lungenatmung eingesetzt hat, und die mindestens 1000 Gramm schwer sind. Sie werden im Rahmen der Geburtenstatistik nachgewiesen.

Ist die Leibesfrucht weniger als 1000 Gramm schwer, so handelt es sich um eine Fehlgeburt; diese Fehlgeburten werden vom Standesbeamten nicht registriert und bleiben daher in der Statistik der natürlichen Bevölkerungsbewegung außer Betracht.

Gestorbene

Ohne Totgeborene, standesamtlich beurkundete Kriegsterbefälle und gerichtliche Todeserklärungen.

Säuglingssterbefälle

Gestorbene im ersten Lebensjahr.

Perinatale Sterbefälle

Totgeborene und Gestorbene in den ersten sieben Lebenstagen.

Gesamtgeburtenfolge

Reihenfolge der von einer Mutter in der bestehenden Ehe lebend- und totgeborenen Kinder einschließlich der legitimierten Kinder (erstes, zweites, drittes usw. Kind).

Lebendgeburtenfolge

Reihenfolge der von einer Mutter in der bestehenden Ehe lebendgeborenen Kinder einschließlich der legitimierten Kinder.

Geburtenabstand

Zeitraum zwischen zwei aufeinanderfolgenden Geburtsvorgängen.

Sterbetafeln nach abgekürzter Berechnung

Allgemeine Sterbetafeln wurden bisher nur im Anschluß an Volkszählungen und damit im Abstand von rund zehn Jahren berechnet (1949/51, 1960/62 und 1970/72). Um den durch die Verschiebung der kommenden Volkszählung auf 1983 beträchtlichen Zeitabstand zur nächsten allgemeinen Sterbetafel zu überbrücken, hat das Statistische Landesamt für den Zeitraum 1979/81 eine sogenannte Sterbetafel nach abgekürzter Berechnung erstellt. Diese Sterbetafel nach abgekürzter Berechnung entspricht in Methode und Aussage weitgehend den großen Sterbetafeln. Lediglich bei der Sterblichkeit im ersten Lebensjahr und in den sehr hohen Altersjahren werden etwas vereinfachte Annahmen getroffen, und es wird auf die sorgfältige mathematische Ausgleichung der Sterbewahrscheinlichkeiten in den einzelnen Altersjahren verzichtet.

Gerichtliche Ehelösungen

Ehelösungen

Am 1. Juli 1977 trat das Erste Gesetz zur Reform des Ehe- und Familienrechts vom 14. Juni 1976 (1. Ehe RG) in Kraft. In der Statistik der gerichtlichen Ehelösungen wurde dadurch eine weitgehende Umgestaltung des Tabellenprogramms erforderlich, weil das neue Gesetz nicht nur Änderungen im Prozeßverfahren, sondern auch solche inhaltlicher Art (u.a. Wegfall des Schuldprinzips) gebracht hat.

Auch nach dem neuen Gesetz werden 3 Arten der Ehelösung unterschieden:

Nichtigkeit der Ehe, Aufhebung der Ehe und Ehescheidung.

Die Voraussetzungen, unter denen die Scheidung begehrte werden kann, sind in den §§ 1565 bis 1568 BGB aufgeführt.

Diese Paragraphen lauten:

§ 1565

1) Eine Ehe kann geschieden werden, wenn sie gescheitert ist. Die Ehe ist gescheitert, wenn die Lebensgemeinschaft der Ehegatten nicht mehr besteht und nicht erwartet werden kann, daß die Ehegatten sie wiederherstellen.

2) Leben die Ehegatten noch nicht ein Jahr getrennt, so kann die Ehe nur geschieden werden, wenn die Fortsetzung der Ehe für den Antragsteller aus Gründen, die in der Person des anderen Ehegatten liegen, eine unzumutbare Härte darstellen würde.

§ 1566

1) Es wird unwiderlegbar vermutet, daß die Ehe gescheitert ist, wenn die Ehegatten seit einem Jahr getrennt leben und beide Ehegatten die Scheidung beantragen oder der Antragsgegner der Scheidung zustimmt.

2) Es wird unwiderlegbar vermutet, daß die Ehe gescheitert ist, wenn die Ehegatten seit drei Jahren getrennt leben.

§ 1567

1) Die Ehegatten leben getrennt, wenn zwischen ihnen keine häusliche Gemeinschaft besteht und ein Ehegatte sie

erkennbar nicht herstellen will, weil er die eheliche Lebensgemeinschaft ablehnt. Die häusliche Gemeinschaft besteht auch dann nicht mehr, wenn die Ehegatten innerhalb der ehelichen Wohnung getrennt leben.

2) Ein Zusammenleben über kürzere Zeit, das der Versöhnung der Ehegatten dienen soll, unterbricht oder hemmt die in § 1566 bestimmten Fristen nicht.

§ 1568

1) Die Ehe soll nicht geschieden werden, obwohl sie gescheitert ist, wenn und solange die Aufrechterhaltung der Ehe im Interesse der aus der Ehe hervorgegangenen minderjährigen Kinder aus besonderen Gründen ausnahmsweise notwendig ist oder wenn und solange die Scheidung für den Antragsgegner, der sie ablehnt, auf Grund außergewöhnlicher Umstände eine so schwere Härte darstellen würde, daß die Aufrechterhaltung der Ehe auch unter Berücksichtigung der Belange des Antragstellers ausnahmsweise geboten erscheint.

2) Absatz 1 ist nicht anzuwenden, wenn die Ehegatten länger als fünf Jahre getrennt leben.

Räumliche Bevölkerungsbewegung

Die räumliche Bevölkerungsbewegung, auch Wanderungsbewegung genannt, umfaßt die quantitative und qualitative Veränderung des Bevölkerungsstandes durch Zu- bzw. Fortzüge. Eingeschlossen sind die Fälle, in denen jemand unter Beibehaltung seiner bisherigen Wohnung eine weitere Wohnung in einer anderen Gemeinde bezieht oder unter Aufgabe einer weiteren Wohnung in die beibehaltene Hauptwohnung zurückkehrt.

Unberücksichtigt bleiben Umzüge innerhalb der Gemeinden (Ortsumzüge).

Die Zahl der Wanderungen in einem bestimmten Zeitraum ist in der Regel etwas größer als die Zahl der in dieser Zeit gewanderten Personen, weil der einzelne Wanderungsfall erfaßt wird. Die Wanderungstatistik umfaßt die Landesbinnenwanderung und die Landesaußenwanderung.

Landesbinnenwanderung

Zur Landesbinnenwanderung zählen alle Wanderungen von einer Gemeinde in eine andere Gemeinde innerhalb des Landes Baden-Württemberg.

Entsprechend der regionalen Einteilung des Landes kann die Landesbinnenwanderung unterteilt werden in Regierungsbezirks-, Regions- und Kreisbinnenwanderung, wenn die Wanderung innerhalb derselben regionalen Einheit erfolgt.

Landesaußenwanderung

Zur Landesaußenwanderung gehören die Zu- und Fortzüge über die Grenzen des Landes Baden-Württemberg; aus diesem Grunde wird sie als Wanderung über die Landesgrenze bezeichnet. Die Wanderung über die Landesgrenze teilt sich auf in die Wanderung mit den anderen Bundesländern, mit der Deutschen Demokratischen Republik und Berlin (Ost), mit den Ostgebieten des früheren Deutschen Reiches und mit dem Ausland.

Verhältniszahlen zur Bevölkerungsbewegung

Verhältniszahlen werden berechnet, um statistische Daten vergleichbar zu machen. Verhältniszahlen zur Bevölkerungsbewegung werden im allgemeinen auf ein Kalenderjahr bezogen. Auch bei Ziffern für Quartale oder Monate ist es üblich, sie mittels Umrechnungsfaktoren auf ein Jahr zu beziehen.

Allgemeine Eheschließungs-, Geburten- und Sterbeziffer

Die Anzahl der Eheschließungen, Lebendgeborenen und Gestorbenen wird auf 1000 der mittleren Bevölkerung bezogen.

Altersspezifische Eheschließungs-, Geburten- und Sterbeziffer

Die Anzahl der Heiratenden, der Mütter von Lebendgeborenen und der Gestorbenen eines bestimmten Altersjahres oder einer Altersgruppe wird auf 1000 Personen der entsprechenden mittleren Bevölkerung bezogen.

Allgemeine Fruchtbarkeitsziffer

Lebendgeborene von Müttern im gebärfähigen Alter (z.B. 15 bis unter 45) bezogen auf 1000 Frauen der mittleren Bevölkerung gleicher Altersstruktur.

Altersspezifische Fruchtbarkeitsziffer

Lebendgeborene von Müttern eines Geburtsjahres auf 1000 Frauen des gleichen Geburtsjahres.

Allgemeine familienstandspezifische Fruchtbarkeitsziffern

Lebendgeborene von Müttern eines Familienstandes auf 1000 Frauen im gebärfähigen Alter des gleichen Familienstandes. Diese Ziffern werden auch altersspezifisch berechnet.

Zusammengefaßte Fruchtbarkeitsziffer

Die Zusammengefaßte Fruchtbarkeitsziffer ergibt sich als Summe der altersjahresspezifischen Fruchtbarkeitsziffern eines Kalenderjahres. Sie gibt die Gesamtzahl der lebendgeborenen Kinder an, die 1000 Frauen beim Durchlaufen des gesamten fruchtbaren Alters unter den Fruchtbarkeitsverhältnissen des betreffenden Kalenderjahres zur Welt bringen. Die zusammengefaßte Fruchtbarkeitsziffer ist als Fruchtbarkeitsmaß in der internationalen Literatur unter der Bezeichnung "total fertility rate" (TFR) geläufig.

Die Berechnung einer ehelichen zusammengefaßten Fruchtbarkeitsziffer ist nicht sinnvoll.

Nettoreproduktionsrate

Diese Meßziffer sagt aus, inwieweit – unter gegebenem Geburten- und Sterblichkeitsniveau eines Beobachtungszeitraumes – eine Frauengeneration durch die von diesen Frauen geborenen Mädchen ersetzt wird. Ist die Rate größer als 1, so wird die Generation der Mütter durch die der Töchter mehr als ersetzt, ist sie gleich 1, so sind beide Gene-

rationen gleich stark, ist sie kleiner als 1, so wird die Generation der Töchter zur Ersetzung der Müttergeneration nicht ausreichen.

Säuglingssterblichkeit

Es wird die Zahl der Gestorbenen im ersten Lebensjahr bezogen auf 1000 Lebendgeborene. In einem rohen Verfahren – in diesem Band benutzt für die Ziffern für Kreise, Regionen und Regierungsbezirke – werden die gestorbenen Säuglinge eines Kalenderjahres bezogen auf 1000 Lebendgeborene des gleichen Kalenderjahres. Für die Ziffern auf Landesebene werden genauere Methoden angewandt (90 : 10 Verfahren bzw. unter Berücksichtigung der Geburtenentwicklung in den jeweils vorangegangenen 12 Monaten).

Neugeborenensterblichkeit (Frühsterblichkeit)

Die Anzahl der Gestorbenen in den ersten sieben Lebenstagen in einem Kalenderjahr wird auf 1000 Lebendgeborene des gleichen Kalenderjahres bezogen.

Perinatale Sterblichkeit

Die Anzahl der Totgeborenen und der Gestorbenen in den ersten sieben Lebenstagen in einem Kalenderjahr wird auf 1000 Lebend- und Totgeborene des gleichen Kalenderjahres bezogen.

Ehescheidungen auf 10 000 bestehende Ehen

Die Zahl der Ehescheidungen kann bezogen werden auf je 10 000 bestehende Ehen. Da es in der amtlichen Statistik keine Fortschreibung der Zahl der Ehen gibt, wird dafür ersatzweise die mittlere Zahl der verheirateten Frauen zugrundegelegt.

Wanderungsziffer

Die Anzahl der Zuzüge, der Fortzüge und der Wanderungssalden können auf 1000 der jeweiligen mittleren Bevölkerung bezogen werden.

Bevölkerungsvorausschätzung

Modellrechnungen zur Bevölkerungsentwicklung (Basis 1.1.1982)

Die bei Modellrechnungen gewonnenen Angaben sind keine Prophezeiungen, sondern sie stellen lediglich Anhaltspunkte und Schätzwerte für die zukünftige Entwicklung dar. Sie zeigen auf, wie sich die Bevölkerung unter bestimmten festgelegten Annahmen in Richtung und Ausmaß verändern würde.

Die letztmals auf der Basis des Bevölkerungsbestandes vom 1.1.1980 veröffentlichte voraussichtliche Entwicklung der Bevölkerung ist heute revisionsbedürftig, weil die Bevölkerungszahl 1980 und 1981 deutlich stärker gestiegen ist als in der damaligen Modellrechnung angenommen und da die neueren Erkenntnisse über die Verbesserung der Sterblichkeit berücksichtigt werden sollten.

Kenndaten der Modellrechnung der Gesamtbevölkerung

Basisbevölkerung

Stand 1.1.1982.

Sterbeziffern

Mittel 1977/79, pauschal angepaßt an den Stand 1981. Ab dem Jahr 1982 wurden die Ziffern binnen zehn Jahren um 15% gesenkt und dann konstant belassen.

Überlebenswahrscheinlichkeit der Neugeborenen (Säuglingssterblichkeit)

Ausgehend vom Stand 1980/81 wurde die Überlebenswahrscheinlichkeit der Neugeborenen innerhalb von fünf Jahren um 0,3% erhöht und dann konstant belassen.

Fruchtbarkeitsziffern

Ausgehend vom Stand im Jahr 1981 wurden diese Ziffern für die gesamte Laufzeit der Modellrechnung konstant belassen.

Wanderungsansatz

Alters- und geschlechtsspezifisches Wanderungsmodell als Mittel aus den Jahren 1980/81 und einem Wanderungssaldo, der für 1982 auf + 1 500 Personen und für alle folgenden Jahre auf + 15 000 Personen festgesetzt wurde.

Ausführliche Ergebnisse und weitere Erläuterungen bringt der Statistische Bericht A I 8 vom 14.9.1982.

Kenndaten der Modellrechnung der deutschen Bevölkerung

Basisbevölkerung

Stand der deutschen Bevölkerung am 1.1.1982.

Sterbeziffern und Überlebenswahrscheinlichkeit der Neugeborenen:

Für den gesamten Zeitraum wurden die auch für die Modellrechnung der deutschen Bevölkerung benutzten Werte ein-

gesetzt. Nach dem vorliegenden Material sind die Unterschiede in der Sterblichkeit zwischen den Deutschen und der Gesamtbevölkerung bisher so gering, daß die Verwendung einheitlicher Sterbeziffern vertretbar ist.

Fruchtbarkeitsziffern

Ausgehend vom Stand der Fruchtbarkeit der deutschen Bevölkerung im Jahr 1981 wurden diese Ziffern über den weiteren Zeitraum der Modellrechnung konstant belassen.

Wanderungsansatz

Alters- und geschlechtsspezifisches Wanderungsmodell als Mittel aus den Jahren 1980/81 und einem Wanderungssaldo von + 15 000 Personen jährlich für die gesamte Laufzeit der Modellrechnung.

Nicht berücksichtigt werden konnten die Einbürgerungen. Ausländer, die vielleicht jetzt schon über zehn Jahre – und im Jahr 2015 dann seit fast 45 Jahren – in Baden-Württemberg wohnen, sind samt ihren hier geborenen Kindern und Kindeskindern nicht in die Modellrechnung der deutschen Bevölkerung einbezogen. Viele dieser Ausländer können aber im Endpunkt der Modellrechnung im Jahr 2015 sicher nicht mehr als Ausländer bezeichnet werden. Die Modellrechnung zur Entwicklung des deutschen Bevölkerungsteils ist daher mit zusätzlichen Unsicherheiten behaftet.

Ausführliche Ergebnisse und weitere Erläuterungen bringt der Statistische Bericht A I 8 vom 8.10.1982.

Ausländer

Die Zahlen für die mögliche künftige Entwicklung der Ausländer wurden als Differenz zwischen den Ergebnissen der Modellrechnung für die Gesamtbevölkerung und der für die deutsche Bevölkerung gebildet.

Zeichenerklärung

- = Nichts vorhanden.
- . = Kein Nachweis vorhanden.
- 0 = Mehr als nichts, aber weniger als die Hälfte der kleinsten Einheit, die in der Tabelle zur Darstellung gebracht werden kann.

Abweichungen in den Summen erklären sich durch Runden der Zahlen.

Hinweis

In den früheren Bänden "Die Bevölkerung" der Schriftenreihe Statistik von Baden-Württemberg sind Tabellen erschienen, die in diesem Band nicht aufgeführt sind. Im folgenden wird die jeweils letzte Fundstelle dieser Tabellen angegeben (Die Bevölkerung 1972 = Band 195, 1973 = Band 206, 1974 = Band 216, 1975 = Band 229, 1976 = Band 238, 1977 = Band 246, 1978 = Band 260, 1979 = Band 272, 1980 = Band 283, 1981 = Band 296, 1982 = Band 313).

Bevölkerungsstand

Wohnbevölkerung in den Räumen des Landesentwicklungsplans (Verdichtungsräume, Randzone um die Verdichtungsräume, Verdichtungsgebiete, ländlicher Raum) 1961 und 1972	Tab. 9	Band 195
Wohnbevölkerung in den Stadtregionen 1952, 1961 und 1970	Tab. 10	Band 195
Wohnbevölkerung nach Geschlecht, Staatsangehörigkeit und Alters- gruppen am 1. Januar 1974	Tab. 13	Band 216
Ausländische Bevölkerung in den Stadt- und Landkreisen am 30. Juni 1976	Tab. 15	Band 238
Bevölkerung nach Gemeindegrößenklassen 1939 bis 30. Juni 1978	Tab. 10	Band 260
Ausländische Bevölkerung nach der Staatsangehörigkeit am 30. September 1980	Tab. 16	Band 283
Fläche und Bevölkerung in den Stadt- und Landkreisen 1961, 1970 und 1981	Tab. 1	Band 296
Fläche und Bevölkerung in den Großen Kreisstädten 1950, 1961, 1970 und 1981	Tab. 2	Band 296
Fläche und Bevölkerung in den Oberfinanzdirektions- und Finanzamtsbezirken am 1. Januar 1981	Tab. 3	Band 296
Fläche und Bevölkerung in den Oberlandesgerichts-, Landgerichts- und Amtsgerichtsbezirken am 1. Januar 1981	Tab. 4	Band 296
Fläche und Bevölkerung in den Oberpostdirektionsbezirken am 1. Januar 1981	Tab. 5	Band 296
Fläche und Bevölkerung in den Arbeitsamtsbezirken am 1. Januar 1981	Tab. 6	Band 296
Fläche und Bevölkerung in den Industrie- und Handelskammerbezirken am 1. Januar 1981	Tab. 7	Band 296
Fläche und Bevölkerung in den Handwerkskammerbezirken am 1. Januar 1981	Tab. 8	Band 296
Zahl der Gemeinden und Bevölkerung nach Postleitzahlenbereichen am 1. Januar 1981	Tab. 9	Band 296
Zahl und Bevölkerung der Verwaltungsgemeinschaften und Einheits- gemeinden nach Größenklassen am 1. Januar 1981	Tab. 10	Band 296
Anzahl der Gemeinden in den Dichtegrößenklassen nach Gemeindegrößenklassen am 1. Januar 1981	Tab. 12	Band 296
Monatliche Bevölkerungsveränderungen	Tab. 7	Band 313

Bevölkerungsentwicklung

Mittlere Bevölkerung nach früheren Ländern 1820 bis 1950	Tab. 18	Band 216
Bevölkerung nach den Regierungsbezirken seit 1939	Tab. 18	Band 238
Bevölkerungsentwicklung in den Stadt- und Landkreisen 1970 bis 1976 a) Gesamtbevölkerung b) Deutsche c) Ausländer	Tab. 20	Band 238

Bevölkerung in den Regierungsbezirken Baden-Württembergs seit Bestehen des Landes	Tab. 9	Band 246
Bevölkerungsentwicklung in den Regierungsbezirken seit 1871	Tab. 21	Band 272
Bevölkerungsentwicklung in den Bundesländern 1978	Tab. 22	Band 272
Entwicklung der Bevölkerungsdichte in den Regionen und Regierungsbezirken seit 1939	Tab. 21	Band 283
Monatliche Bevölkerungsveränderungen 1981	Tab. 17	Band 296
Bevölkerungsentwicklung in den Stadt- und Landkreisen seit 1871	Tab. 21	Band 296
Einbürgerungen nach Altersjahren 1981	Tab. 11	Band 313
Natürliche Bevölkerungsbewegung		
Eheschließende Ausländer nach der Staatsangehörigkeit 1974	Tab. 28	Band 229
Gestorbene nach dem Familienstand 1975	Tab. 39	Band 238
Gestorbene nach der Staatsangehörigkeit 1975	Tab. 40	Band 238
Standesamtlich beurkundete Kriegssterbefälle und gerichtliche Todeserklärungen in den Stadt- und Landkreisen seit 1939 bzw. 1940	Tab. 46	Band 238
Standesamtlich beurkundete Kriegssterbefälle und gerichtliche Todes- erklärungen von Personen mit letztem Wohnsitz in Baden- Württemberg seit 1939 bzw. 1940	Tab. 47	Band 238
Ehelich Lebendgeborene nach dem Geburtsjahr der Eltern 1976	Tab. 34	Band 246
Müttersterbefälle 1938 bis 1976	Tab. 44	Band 246
Anstalts- und Hausgeburten nach Gemeindegrößenklassen 1977	Tab. 35	Band 260
Säuglingssterblichkeit und perinatale Sterblichkeit seit 1946	Tab. 41	Band 260
Anstaltssterbefälle 1977	Tab. 42	Band 260
Gestorbene nach häufigen Todesursachen 1976 und 1977	Tab. 43	Band 260
Eheschließungen, Geburten und Sterbefälle nach Kalendermonaten 1978	Tab. 25	Band 272
Ehelich Lebendgeborene nach der Lebendgeburtenfolge sowie nach Geburts- und Eheschließungsjahren der Mütter 1979	Tab. 33	Band 283
Natürliche Bevölkerungsbewegung seit 1820 (Grundzahlen/Verhältniszahlen)	Tab. 22	Band 296
Allgemeine und familienstandsspezifische Geburtenziffern in ausgewählten Jahren	Tab. 33	Band 296
Entwicklung der ehelich Lebendgeborenen nach der Lebendgeburten- folge seit 1953	Tab. 34	Band 296
Mehrlingsgeburten und Mehrlingskinder seit 1954	Tab. 37	Band 296
Lebend- und Totgeborene nach Geburtsgewicht, Geschlecht und Legitimität in den Stadt- und Landkreisen 1978 bis 1980	Tab. 40	Band 296
Geborene und gestorbene Säuglinge nach Körperlänge und Gewicht bei der Geburt 1980	Tab. 41	Band 296
Entwicklung ausgewählter Todesursachen seit 1952	Tab. 44	Band 296
Eheschließungen nach Wochentagen seit 1965	Tab. 17	Band 313
Geborene nach Wochentagen seit 1965	Tab. 18	Band 313
Sterbefälle nach Wochentagen seit 1965	Tab. 19	Band 313
Durchschnittliches Heiratsalter seit 1950	Tab. 23	Band 313

Allgemeine altersspezifische Geburtenziffern in ausgewählten Jahren	Tab. 25	Band 313
Ehelich erstgeborene Kinder (einschließlich Totgeborene) nach der Ehedauer der Eltern und nach Geburtsjahrgruppen der Mütter 1981	Tab. 26	Band 313
Ehelich geborene zweite und weitere Kinder (einschließlich Totgeborene) nach dem Geburtenabstand und der Gesamtgeburtenfolge 1981	Tab. 27	Band 313
Sterblichkeit 1960/62, 1970/72 und 1979/81	Tab. 31	Band 313

Gerichtliche Ehelösungen

Ehescheidungen nach Ehedauer, Gründen bzw. Schuld 1976	Tab. 47	Band 246
Ehescheidungen nach Eheschließungsjahr und nach dem Altersunterschied der beiden Geschiedenen 1976	Tab. 50	Band 246
Ehescheidungen nach der Religionszugehörigkeit der beiden Geschiedenen in den Landgerichtsbezirken im 1. Halbjahr 1977	Tab. 45	Band 260
Ehescheidungen nach dem Alter der beiden Geschiedenen im 1. Halbjahr 1977	Tab. 47	Band 260
Ehescheidungen nach dem Eheschließungsjahr und dem Antragsteller 1978	Tab. 49	Band 272
Ehescheidungen nach dem Eheschließungsjahr und der Kinderzahl 1978	Tab. 50	Band 272
Ehescheidungen nach der Staatsangehörigkeit der Geschiedenen 1979	Tab. 48	Band 283

Räumliche Bevölkerungsbewegung

Wanderungen nach Stadtregionen 1971	Tab. 65	Band 195
Wanderungen über die Landesgrenze nach Religionszugehörigkeit 1974	Tab. 59	Band 229
Wanderungsströme zwischen den Regionen; a) Personen insgesamt (Erwerbspersonen und Nichterwerbspersonen) b) Ausländer (Erwerbspersonen und Nichterwerbspersonen) c) Erwerbspersonen insgesamt (Deutsche und Ausländer)	Tab. 58	Band 283
Wanderungsströme zwischen den Stadt- und Landkreisen 1980 c) Erwerbspersonen insgesamt (Deutsche und Ausländer)	Tab. 58c	Band 296
Wanderungsströme zwischen den Stadt- und Landkreisen 1981 b) Ausländer (Erwerbspersonen und Nichterwerbspersonen)	Tab. 45b	Band 313

Bevölkerungsvorausschätzung

Vorausschätzung der Schüler- und Absolventenzahlen bis 1985	Tab. 69	Band 195
Entwicklung der Studierendenzahlen im Gesamthochschulbereich bis 1985	Tab. 70	Band 195
Vorausschätzung der Zahl der Privathaushalte bis 1980	Tab. 71	Band 195
Voraussichtliche Entwicklung von Bevölkerung und Erwerbspersonen nach Stadt- und Landkreisen bis 2000 (Basis 1.1.1975)	Tab. 58	Band 246
Voraussichtliche Entwicklung der Bevölkerung bis 2050 (Basis 1.1.1977)	Tab. 59	Band 283
Voraussichtliche Entwicklung der Bevölkerung bis 2015 (Basis 1.1.1980)	Tab. 59	Band 296

Verwaltungseinteilung des Landes Baden-Württemberg

Stand: 1. 1. 1983



1) Soweit Land Baden-Württemberg.

1. Fläche und Bevölkerung in den Stadt- und Landkreisen 1961, 1970 und 1983

Kreis Region Regierungsbezirk Land	Zahl der Gemeinden	Fläche km ²	Wohnbevölkerung am		Fortgeschriebene Wohnbevölkerung am 01.01.1983			Bevöl- kerungs- dichte am 01.01.1983
			06.06.1961	27.05.1970	insgesamt	männlich	weiblich	
Stadtkreis Stuttgart, Landeshauptstadt	1	207,14	637 539	633 158	573 577	273 055	300 522	2 769,0
Landkreise								
Böblingen	26	617,94	189 653	260 875	308 009	151 982	156 027	498,4
Esslingen	44	641,65	338 624	424 611	458 729	224 735	233 994	714,9
Göppingen	38	642,35	203 181	227 226	229 831	110 566	119 265	357,8
Ludwigsburg	39	687,22	315 071	397 506	433 921	212 038	221 883	631,4
Rems-Murr-Kreis	31	858,27	266 224	331 420	355 322	172 258	183 064	414,0
Region Mittlerer Neckar	179	3 654,57	1 950 292	2 274 796	2 359 389	1 144 634	1 214 755	645,6
Stadtkreis Heilbronn	1	99,86	99 248	113 725	111 276	52 672	58 604	1 114,3
Landkreise								
Heilbronn	46	1 099,60	188 344	222 882	247 152	120 251	126 901	224,8
Hohenlohekreis	16	776,70	75 583	83 632	84 411	40 934	43 477	108,7
Schwäbisch Hall	30	1 483,87	136 458	148 050	150 698	72 506	78 192	101,6
Main-Tauber-Kreis	18	1 304,57	119 319	127 571	121 078	58 349	62 729	92,8
Region Franken	111	4 764,60	618 952	695 860	714 615	344 712	369 903	150,0
Landkreise								
Heidenheim	11	627,20	113 507	127 169	123 656	58 968	64 688	197,2
Ostalbkreis	42	1 511,52	241 400	269 215	275 947	133 066	142 881	182,6
Region Ostwürttemberg	53	2 138,72	354 907	396 384	399 603	192 034	207 569	186,8
Regierungsbezirk Stuttgart	343	10 557,89	2 924 151	3 367 040	3 473 607	1 681 380	1 792 227	329,0
Stadtkreise								
Baden-Baden	1	140,21	51 544	51 545	48 886	21 203	27 683	348,7
Karlsruhe	1	173,46	265 077	287 452	271 236	129 459	141 777	1 563,7
Landkreise								
Karlsruhe	32	1 084,82	277 567	331 630	361 383	175 790	185 593	333,1
Rastatt	23	738,84	157 678	186 446	189 455	90 653	98 802	256,4
Region Mittlerer Oberrhein	57	2 137,33	751 866	857 073	870 960	417 105	453 855	407,5
Stadtkreise								
Heidelberg	1	108,83	133 474	129 656	134 575	61 834	72 741	1 236,6
Mannheim	1	144,95	313 890	332 163	302 621	146 892	155 729	2 087,8
Landkreise								
Neckar-Odenwald-Kreis	27	1 126,33	114 159	130 534	129 047	62 715	66 332	114,6
Rhein-Neckar-Kreis	54	1 062,12	338 099	413 147	467 278	225 635	241 643	439,9
Region Unterer Neckar	83	2 442,23	899 622	1 005 500	1 033 521	497 076	536 445	423,2
Stadtkreis Pforzheim	1	97,81	96 306	106 405	105 217	48 686	56 531	1 075,7
Landkreise								
Calw	25	797,53	96 241	118 422	133 849	64 457	69 392	167,8
Enzkreis	28	573,98	119 647	145 966	163 631	79 165	84 466	285,1
Freudenstadt	17	870,66	83 973	95 093	100 515	47 565	52 950	115,4
Region Nordschwarzwald	71	2 339,98	396 167	465 886	503 212	239 873	263 339	215,0
Regierungsbezirk Karlsruhe	211	6 919,54	2 047 655	2 328 459	2 407 693	1 154 054	1 253 639	348,0
Stadtkreis Freiburg im Breisgau	1	153,05	154 219	174 377	178 545	81 095	97 450	1 166,6
Landkreise								
Breisgau-Hochschwarzwald	50	1 378,34	138 558	162 383	202 935	97 882	105 053	147,2
Emmendingen	24	679,93	104 391	120 733	132 966	64 065	68 901	195,6
Ortenaukreis	51	1 860,61	306 896	346 753	355 029	169 762	185 267	190,8
Region Südlicher Oberrhein	126	4 071,93	704 064	804 246	869 475	412 804	456 671	213,5
Landkreise								
Bottweil	22	769,46	115 670	129 614	126 781	60 506	66 275	164,8
Schwarzwald-Baar-Kreis	20	1 025,24	167 312	192 500	197 237	94 391	102 846	192,4
Tuttlingen	35	734,40	92 977	107 838	111 163	53 965	57 198	151,4
Region Schwarzwald-Baar-Heuberg	77	2 529,10	375 959	429 952	435 181	208 862	226 319	172,1
Landkreise								
Konstanz	25	818,07	186 233	220 297	231 502	110 921	120 581	283,0
Lörrach	42	806,78	168 449	190 880	190 985	91 842	99 143	236,7
Waldshut	32	1 131,09	122 763	136 890	144 512	69 815	74 697	127,8
Region Hochrhein-Bodensee	99	2 755,94	477 445	548 067	566 999	272 578	294 421	205,7
Regierungsbezirk Freiburg	302	9 356,97	1 557 468	1 782 265	1 871 655	894 244	977 411	200,0
Landkreise								
Reutlingen	27	1 094,12	193 888	226 925	238 851	113 914	124 937	218,3
Tübingen	15	519,10	127 884	152 156	176 609	85 796	90 813	340,2
Zollernalbkreis	25	917,72	148 144	170 505	171 772	81 861	89 911	187,2
Region Neckar-Alb	67	2 530,94	469 916	549 586	587 232	281 571	305 661	232,0
Stadtkreis Ulm	1	118,73	100 274	101 641	99 725	47 985	51 740	839,9
Landkreise								
Alb-Donau-Kreis	55	1 357,23	126 452	147 341	160 461	79 208	81 253	118,2
Biberach	45	1 409,82	128 267	145 331	152 179	74 338	77 841	107,9
Region Donau-Iller ¹⁾	101	2 885,78	354 993	394 313	412 365	201 531	210 834	142,9
Landkreise								
Bodenseekreis	23	664,52	122 774	151 238	171 736	83 092	88 644	258,4
Ravensburg	39	1 631,68	185 894	212 497	232 227	112 090	120 137	142,3
Sigmaringen	25	1 204,38	96 289	109 650	114 093	55 965	58 128	94,7
Region Bodensee-Oberschwaben	87	3 500,58	404 957	473 385	518 056	251 147	266 909	148,0
Regierungsbezirk Tübingen	255	8 917,30	1 229 866	1 417 284	1 517 653	734 249	783 404	170,2
Baden-Württemberg	1111	35 751,70	7 759 140	8 895 048	9 270 608	4 463 927	4 806 681	259,3

1) Soweit Land Baden-Württemberg.

Bevölkerungsstand

2. Bevölkerung in den Stadt- und Landkreisen nach Gemeindegrößenklassen am 1. Januar 1983

Kreis Region Regierungsbezirk Land	Gemeinden insgesamt ¹⁾		Gemeinden mit einer .							
			unter 500		500		1 000		2 000	
					bis unter					
					1 000		2 000		5 000	
Anzahl	Bevölkerung	Anzahl	Bevölkerung	Anzahl	Bevölkerung	Anzahl	Bevölkerung	Anzahl	Bevölkerung	
Stadtkreis Stuttgart, Landeshauptstadt	1	573 577	-	-	-	-	-	-	-	-
Landkreise										
Böblingen	26	308 009	-	-	-	-	-	-	7	21 828
Esslingen	44	458 729	-	-	1	827	6	9 077	13	43 839
Göppingen	38	229 831	1	355	3	2 365	8	12 663	15	49 393
Ludwigsburg	39	433 921	-	-	-	-	3	5 519	12	44 953
Rems-Murr-Kreis	31	355 322	-	-	-	-	1	1 659	8	26 703
Region Mittlerer Neckar	179	2 359 389	1	355	4	3 192	18	28 918	55	186 716
Stadtkreis Heilbronn	1	111 276	-	-	-	-	-	-	-	-
Landkreise										
Heilbronn	46	247 152	-	-	-	-	7	11 002	20	63 130
Hohenlohekreis	16	84 411	-	-	-	-	3	4 851	7	25 688
Schwäbisch Hall	30	150 698	-	-	-	-	3	4 723	23	74 410
Main-Tauber-Kreis	18	121 078	-	-	-	-	2	3 341	9	33 493
Region Franken	111	714 615	-	-	-	-	15	23 917	59	196 721
Landkreise										
Heidenheim	11	123 656	-	-	-	-	-	-	3	10 244
Ostalbkreis	42	275 947	1	369	1	937	13	20 014	13	37 581
Region Ostwürttemberg	53	399 603	1	369	1	937	13	20 014	16	47 825
Regierungsbezirk Stuttgart	343	3 473 607	2	724	5	4 129	46	72 849	130	431 262
Stadtkreise										
Baden-Baden	1	48 886	-	-	-	-	-	-	-	-
Karlsruhe	1	271 236	-	-	-	-	-	-	-	-
Landkreise										
Karlsruhe	32	361 383	-	-	-	-	1	1 403	6	21 159
Rastatt	23	189 455	-	-	-	-	1	1 477	11	36 413
Region Mittlerer Oberrhein	57	870 960	-	-	-	-	2	2 880	17	57 572
Stadtkreise										
Heidelberg	1	134 575	-	-	-	-	-	-	-	-
Mannheim	1	302 621	-	-	-	-	-	-	-	-
Landkreise										
Neckar-Odenwald-Kreis	27	129 047	-	-	1	746	5	8 405	14	50 120
Rhein-Neckar-Kreis	54	467 278	1	441	-	-	4	6 187	16	49 325
Region Unterer Neckar	83	1 033 521	1	441	1	746	9	14 592	30	99 445
Stadtkreis Pforzheim	1	105 217	-	-	-	-	-	-	-	-
Landkreise										
Calw	25	133 849	-	-	-	-	9	15 369	17	22 072
Enzkreis	28	163 631	-	-	-	-	-	-	15	50 291
Freudenstadt	17	100 515	1	214	1	507	2	3 275	5	13 577
Region Nordschwarzwald	71	503 212	1	214	1	507	11	18 644	27	85 940
Regierungsbezirk Karlsruhe	211	2 407 693	2	655	2	1 253	22	36 116	74	242 957
Stadtkreis Freiburg im Breisgau	1	178 545	-	-	-	-	-	-	-	-
Landkreise										
Breisgau-Hochschwarzwald	50	202 935	-	-	3	2 518	9	14 097	26	82 627
Emmendingen	24	132 966	-	-	1	980	3	4 945	12	34 131
Ortenaukreis	51	355 029	-	-	-	-	7	11 793	23	76 021
Region Südlicher Oberrhein	126	869 475	-	-	4	3 498	19	30 835	61	192 779
Landkreise										
Rottweil	22	126 781	-	-	-	-	2	3 901	14	46 264
Schwarzwald-Baar-Kreis	20	197 237	-	-	-	-	1	1 448	9	31 417
Tuttlingen	35	111 163	4	1 766	9	5 824	8	11 143	8	24 370
Region Schwarzwald-Baar-Heuberg	77	435 181	4	1 766	9	5 824	11	16 492	31	102 051
Landkreise										
Konstanz	25	231 502	-	-	-	-	5	7 745	11	35 501
Lörrach	42	190 985	12	3 450	8	5 042	4	5 332	9	26 686
Waldshut	32	144 512	1	361	-	-	9	13 493	12	40 701
Region Hochrhein-Bodensee	99	566 999	13	3 811	8	5 042	18	26 570	32	102 888
Regierungsbezirk Freiburg	302	1 871 655	17	5 577	21	14 364	48	73 897	124	397 718
Landkreise										
Reutlingen	27	238 851	1	188	-	-	3	3 729	12	38 519
Tübingen	15	176 609	-	-	-	-	-	-	9	32 078
Zollernalbkreis	25	171 772	4	1 533	2	1 446	5	7 679	4	13 739
Region Neckar-Alb	67	587 232	5	1 721	2	1 446	8	11 408	25	84 336
Stadtkreis Ulm	1	99 725	-	-	-	-	-	-	-	-
Landkreise										
Alb-Donau-Kreis	55	160 461	11	2 764	10	6 916	17	25 636	8	27 237
Biberach	45	152 179	7	2 257	2	1 459	12	19 657	17	51 621
Region Donau-Iller ²⁾	101	412 365	18	5 021	12	8 375	29	45 293	25	78 858
Landkreise										
Bodenseekreis	23	171 736	-	-	1	840	2	2 616	9	25 117
Ravensburg	39	232 227	6	2 015	3	1 837	2	2 207	16	48 935
Sigmaringen	25	114 093	-	-	-	-	6	9 738	12	36 614
Region Bodensee-Oberschwaben	87	518 056	6	2 015	4	2 677	10	14 561	37	110 666
Regierungsbezirk Tübingen	255	1 517 653	29	8 757	18	12 498	47	71 262	87	273 860
Baden-Württemberg	1 111	9 270 608	50	15 713	46	32 244	163	254 124	415	1 345 797

1) Einschließlich 1 bewohntes gemeindefreies Gebiet mit 188 Einwohnern im Landkreis Reutlingen. - 2) Soweit Land Baden-Württemberg.

Bevölkerung von ...										Kreis Region Regierungsbezirk Land
5 000		10 000		20 000		50 000		100 000 und mehr		
bis unter										
10 000		20 000		50 000		100 000				
Anzahl	Bevölkerung	Anzahl	Bevölkerung	Anzahl	Bevölkerung	Anzahl	Bevölkerung	Anzahl	Bevölkerung	
-	-	-	-	-	-	-	-	1	573 577	Stadtkreis Stuttgart, Landeshauptstadt
13	96 342	2	28 295	3	105 691	1	55 853	-	-	Landkreise
14	97 231	4	49 260	5	169 713	1	88 782	-	-	Böblingen
5	30 872	4	54 814	1	26 707	1	52 662	-	-	Esslingen
10	72 927	9	124 898	4	105 948	1	79 676	-	-	Göppingen
13	93 851	3	39 677	6	193 432	-	-	-	-	Ludwigsburg
55	391 223	22	296 944	19	601 491	4	276 973	1	573 577	Rems-Murr-Kreis
-	-	-	-	-	-	-	-	1	111 276	Region Mittlerer Neckar
13	88 336	5	62 623	1	22 061	-	-	-	-	Stadtkreis
4	25 722	2	28 150	-	-	-	-	-	-	Heilbronn
1	5 310	1	10 346	2	55 909	-	-	-	-	Landkreise
3	18 497	4	65 747	-	-	-	-	-	-	Heilbronn
21	137 865	12	166 866	3	77 970	-	-	1	111 276	Hohenlohekreis
4	25 441	3	40 209	1	47 762	-	-	-	-	Schwäbisch Hall
10	65 285	1	11 234	1	21 150	2	119 377	-	-	Main-Tauber-Kreis
14	90 726	4	51 443	2	68 912	2	119 377	-	-	Region Franken
90	619 814	38	515 253	24	748 373	6	396 350	2	684 853	Landkreise
-	-	-	-	1	48 886	-	-	-	-	Heidenheim
-	-	-	-	-	-	-	-	1	271 236	Ostalbkreis
10	77 866	12	163 355	3	97 600	-	-	-	-	Region Ostwürttemberg
6	39 434	2	24 013	3	88 118	-	-	-	-	Stadtkreise
16	117 300	14	187 368	7	234 604	-	-	1	271 236	Baden-Baden
-	-	-	-	-	-	-	-	-	-	Karlsruhe
-	-	-	-	-	-	-	-	-	-	Landkreise
4	22 025	2	24 835	1	22 916	-	-	-	-	Karlsruhe
13	91 353	17	229 266	3	90 706	-	-	-	-	Rastatt
17	113 378	19	254 101	4	113 622	-	-	2	437 196	Region Mittlerer Oberrhein
-	-	-	-	-	-	-	-	-	-	Stadtkreise
-	-	-	-	-	-	-	-	1	134 575	Heidelberg
-	-	-	-	-	-	-	-	1	302 621	Mannheim
4	22 025	2	24 835	1	22 916	-	-	-	-	Landkreise
13	91 353	17	229 266	3	90 706	-	-	-	-	Neckar-Odenwald-Kreis
17	113 378	19	254 101	4	113 622	-	-	-	-	Rhein-Neckar-Kreis
-	-	-	-	-	-	-	-	2	437 196	Region Unterer Neckar
-	-	-	-	-	-	-	-	-	-	Stadtkreis
-	-	-	-	-	-	-	-	1	105 217	Pforzheim
6	42 492	1	10 758	2	43 158	-	-	-	-	Landkreise
12	89 270	-	-	1	24 070	-	-	-	-	Calw
5	28 091	2	33 747	1	21 104	-	-	-	-	Enzkreis
23	159 853	3	44 505	4	88 332	-	-	-	-	Freudenstadt
56	390 531	36	485 974	15	436 558	-	-	1	105 217	Region Nordschwarzwald
-	-	-	-	-	-	-	-	-	-	Landkreise
-	-	-	-	-	-	-	-	4	813 649	Regierungsbezirk Karlsruhe
-	-	-	-	-	-	-	-	-	-	Stadtkreis
8	57 514	4	46 179	-	-	-	-	1	178 545	Freiburg im Breisgau
4	28 031	3	40 095	1	24 784	-	-	-	-	Landkreise
4	94 053	3	37 377	3	85 735	1	50 050	-	-	Breisgau-Hochschwarzwald
26	179 598	10	123 651	4	110 519	1	50 050	1	178 545	Emmendingen
2	10 284	3	42 917	1	23 415	-	-	-	-	Ortenaukreis
4	23 073	5	63 523	-	-	1	77 776	-	-	Region Südlicher Oberrhein
4	25 741	1	11 255	1	31 064	-	-	-	-	Landkreise
10	59 098	9	117 695	2	54 479	1	77 776	-	-	Rottweil
5	39 234	1	12 843	2	66 669	1	69 510	-	-	Schwarzwald-Baar-Kreis
4	27 881	2	28 200	3	94 394	-	-	-	-	Tuttlingen
7	42 868	2	25 528	1	21 561	-	-	-	-	Region Schwarzwald-Baar-Heuberg
16	109 983	5	66 571	6	182 624	1	69 510	-	-	Landkreise
52	348 679	24	307 917	12	347 622	3	197 336	1	178 545	Konstanz
6	42 838	4	57 531	-	-	1	96 046	-	-	Lörrach
3	22 480	1	15 031	1	32 254	1	74 766	-	-	Waldshut
6	42 959	2	27 758	2	76 658	-	-	-	-	Region Hochrhein-Bodensee
15	108 277	7	100 320	3	108 912	2	170 812	-	-	Regierungsbezirk Freiburg
-	-	-	-	-	-	1	99 725	-	-	Landkreise
4	28 441	4	47 662	1	21 805	-	-	-	-	Reutlingen
5	33 843	1	15 111	1	28 231	-	-	-	-	Tübingen
9	62 284	5	62 773	2	50 036	1	99 725	-	-	Zollernalbkreis
6	35 914	4	55 265	-	-	1	51 984	-	-	Region Neckar-Alb
5	30 513	4	59 028	3	87 692	-	-	-	-	Stadtkreis
4	27 235	3	40 506	-	-	-	-	-	-	Ulm
15	93 662	11	154 799	3	87 692	1	51 984	-	-	Landkreise
39	264 223	23	317 892	8	246 640	4	322 521	-	-	Alb-Donau-Kreis
237	1 623 247	121	1 627 036	59	1 779 193	13	916 207	7	1 677 047	Biberach
										Region Donau-Iller2)
										Landkreise
										Bodenseekreis
										Ravensburg
										Sigmaringen
										Region Bodensee-Oberschwaben
										Regierungsbezirk Tübingen
										Baden-Württemberg

Bevölkerungsstand

3. Bevölkerung nach der Religionszugehörigkeit in den Stadt- und Landkreisen am 1. Januar 1983

Kreis Region Regierungsbezirk Land	Wohn- bevölkerung	Religionszugehörigkeit					
		evangelisch ¹⁾		römisch-katholisch ²⁾		sonstige ³⁾	
		Anzahl	%	Anzahl	%	Anzahl	%
Stadtkreis							
Stuttgart, Landeshauptstadt	573 577	283 873	49,5	199 954	34,9	89 750	15,6
Landkreise							
Böblingen	308 009	174 048	56,5	98 516	32,0	35 445	11,5
Esslingen	458 729	257 839	56,2	145 487	31,7	55 403	12,1
Göppingen	229 831	104 316	45,4	103 227	44,9	22 288	9,7
Ludwigsburg	433 921	250 186	57,7	132 800	30,6	50 935	11,7
Rems-Murr-Kreis	355 322	211 781	59,6	102 684	28,9	40 857	11,5
Region Mittlerer Neckar	2 359 389	1 282 043	54,3	782 668	33,2	294 678	12,5
Stadtkreis							
Heilbronn	111 276	62 575	56,2	34 372	30,9	14 329	12,9
Landkreise							
Heilbronn	247 152	140 218	56,7	82 986	33,6	23 948	9,7
Hohenlohekreis	84 411	48 157	57,1	29 619	35,1	6 635	7,9
Schwäbisch Hall	150 698	103 229	68,5	35 944	23,9	11 525	7,6
Main-Tauber-Kreis	121 078	42 460	35,1	74 410	61,5	4 208	3,5
Region Franken	714 615	396 639	55,5	257 331	36,0	60 645	8,5
Landkreise							
Heidenheim	123 656	62 764	50,8	49 349	39,9	11 543	9,3
Ostalbkreis	275 947	79 308	28,7	177 819	64,4	18 820	6,8
Region Ostwürttemberg	399 603	142 072	35,6	227 168	56,8	30 363	7,6
Regierungsbezirk Stuttgart	3 473 607	1 820 754	52,4	1 267 167	36,5	385 686	11,1
Stadtkreise							
Baden-Baden	48 886	13 292	27,2	32 043	65,5	3 551	7,3
Karlsruhe	271 236	127 338	46,9	121 514	44,8	22 384	8,3
Landkreise							
Karlsruhe	361 383	131 788	36,5	206 681	57,2	22 914	6,3
Rastatt	189 455	40 565	21,4	139 654	73,7	9 236	4,9
Region Mittlerer Oberrhein	870 960	312 983	35,9	499 892	57,4	58 085	6,7
Stadtkreise							
Heidelberg	134 575	69 438	51,6	51 375	38,2	13 762	10,2
Mannheim	302 621	130 700	43,2	128 498	42,5	43 423	14,3
Landkreise							
Neckar-Odenwald-Kreis	129 047	43 382	33,6	79 763	61,8	5 902	4,6
Rhein-Neckar-Kreis	467 278	221 915	47,5	207 986	44,5	37 377	8,0
Region Unterer Neckar	1 033 521	465 435	45,0	467 622	45,2	100 464	9,7
Stadtkreis							
Pforzheim	105 217	59 875	56,9	35 290	33,5	10 052	9,6
Landkreise							
Calw	133 849	88 525	66,1	29 947	22,4	15 377	11,5
Enzkreis	163 631	103 976	63,5	43 148	26,4	16 507	10,1
Freudenstadt	100 515	55 183	54,9	35 965	35,8	9 367	9,3
Region Nordschwarzwald	503 212	307 559	61,1	144 350	28,7	51 303	10,2
Regierungsbezirk Karlsruhe	2 407 693	1 085 977	45,1	1 111 864	46,2	209 852	8,7
Stadtkreis							
Freiburg im Breisgau	178 545	62 243	34,9	104 647	58,6	11 655	6,5
Landkreise							
Breisgau-Hochschwarzwald	202 935	67 026	33,0	123 514	60,9	12 395	6,1
Emmendingen	132 966	51 610	38,8	75 624	56,9	5 732	4,3
Ortenaukreis	355 029	103 189	29,1	235 874	66,4	15 966	4,5
Region Südl. Oberrhein	869 475	284 068	32,7	539 659	62,1	45 748	5,3
Landkreise							
Rottweil	126 781	41 698	32,9	76 790	60,6	8 293	6,5
Schwarzwald-Baar-Kreis	197 237	64 695	32,8	115 773	58,7	16 769	8,5
Tuttlingen	111 163	36 640	33,0	67 204	60,5	7 319	6,6
Region Schwarzwald-Baar-Heuberg	435 181	143 033	32,9	259 767	59,7	32 381	7,4
Landkreise							
Konstanz	231 502	62 038	26,8	153 443	66,3	16 021	6,9
Lörrach	190 985	94 096	49,3	83 325	43,6	13 564	7,1
Waldshut	144 512	31 326	21,7	104 588	72,4	8 598	5,9
Region Hochrhein-Bodensee	566 999	187 460	33,1	341 356	60,2	38 183	6,7
Regierungsbezirk Freiburg	1 871 655	614 561	32,8	1 140 782	61,0	116 312	6,2
Landkreise							
Reutlingen	238 851	153 769	64,4	60 826	25,5	24 256	10,2
Tübingen	176 609	95 850	54,3	64 160	36,3	16 599	9,4
Zollernalbkreis	171 772	73 340	42,7	87 152	50,7	11 280	6,6
Region Neckar-Alb	587 232	322 959	55,0	212 138	36,1	52 135	8,9
Stadtkreis							
Ulm	99 725	38 212	38,3	49 709	49,8	11 804	11,8
Landkreise							
Alb-Donau-Kreis	160 461	62 567	39,0	85 447	53,3	12 447	7,8
Biberach	152 179	25 841	17,0	119 952	78,8	6 386	4,2
Region Donau-Ilker ⁴⁾	412 365	126 620	30,7	255 108	61,9	30 637	7,4
Landkreise							
Bodenseekreis	171 736	42 593	24,8	114 680	66,8	14 463	8,4
Ravensburg	232 227	43 092	18,6	176 173	75,9	12 962	5,6
Sigmaringen	114 093	18 014	15,8	89 249	78,2	6 830	6,0
Region Bodensee-Oberschwaben	518 056	103 699	20,0	380 102	73,4	34 255	6,6
Regierungsbezirk Tübingen	1 517 653	553 278	36,5	847 348	55,8	117 027	7,7
Baden-Württemberg	9 270 608	4 074 570	44,0	4 367 161	47,1	828 877	8,9

1) Angehörige der evangelischen Landes- und Freikirchen. - 2) Angehörige der römisch-katholischen Kirche einschließlich der unierten Riten. - 3) Angehörige sonstiger Kirchen und Religionsgemeinschaften, Gemeinschaftslose, ungeklärt und ohne Angabe. - 4) Soweit Land Baden Württemberg.

Schaubild 1

Altersaufbau der Wohnbevölkerung am 1. Januar 1983

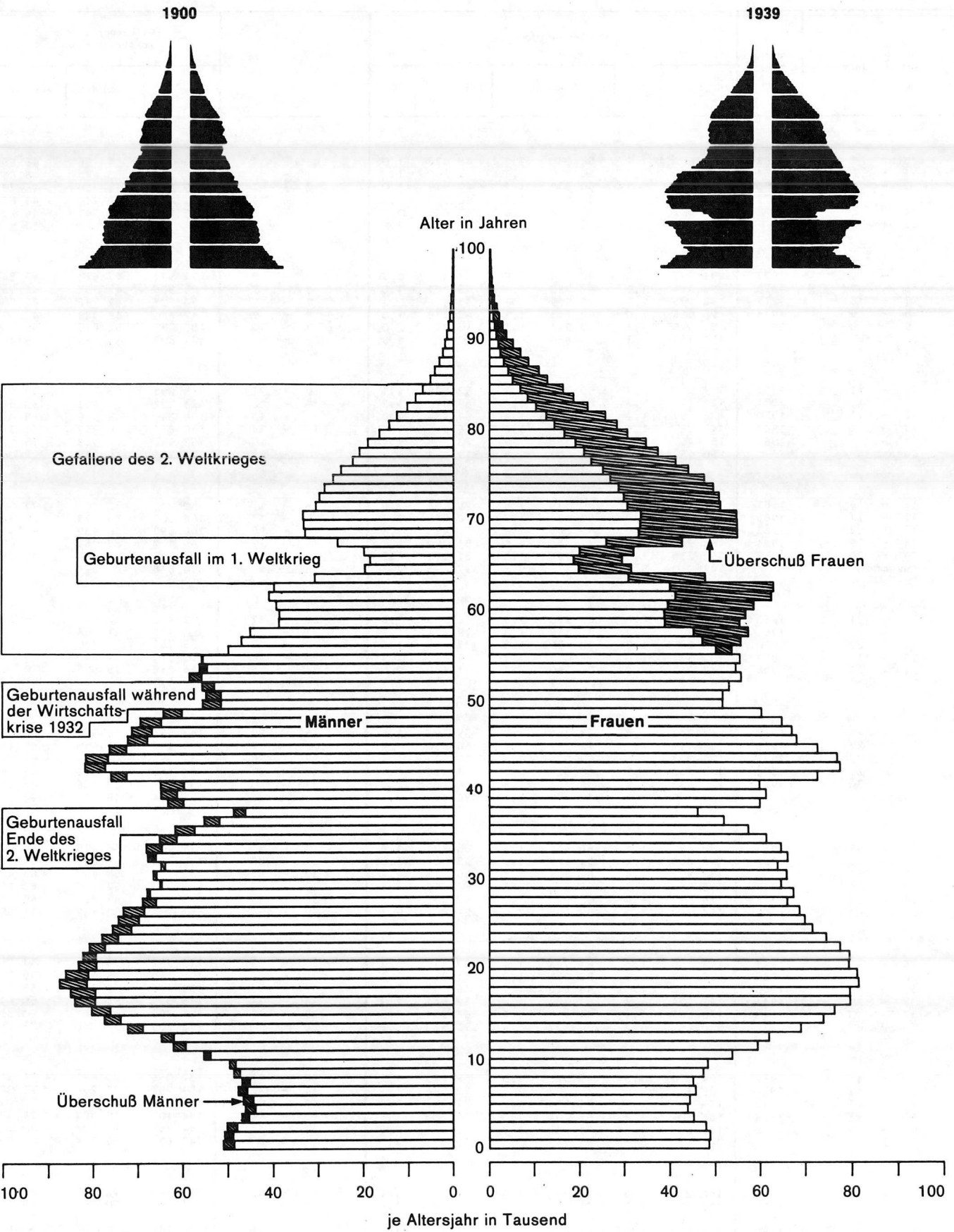

Bevölkerungsstand

4. Bevölkerung nach Alter und Geschlecht am 1. Januar 1983

a) Gesamtbevölkerung

Alter von ... bis unter ... Jahren	Geburts- jahr	Wohnbevölkerung						Alter von ... bis unter ... Jahren	Durchschnittliche Wohnbevölkerung		
		insgesamt	%	männlich	%	weiblich	%		insgesamt	männlich	weiblich
unter 1	1982	99 662	1,1	51 038	1,1	48 624	1,0	unter 1	100 041	51 156	48 885
1 - 2	1981	99 590	1,1	50 730	1,1	48 860	1,0	1 - 2	99 306	50 674	48 632
2 - 3	1980	98 208	1,1	50 229	1,1	47 979	1,0	2 - 3	95 534	48 753	46 781
3 - 4	1979	92 216	1,0	46 951	1,1	45 265	0,9	3 - 4	91 421	46 744	44 677
4 - 5	1978	90 092	1,0	46 206	1,0	43 886	0,9	4 - 5	90 815	46 591	44 224
Zusammen		479 768	5,2	245 154	5,5	234 614	4,9	Zusammen	477 117	243 918	233 199
5 - 6	1977	91 032	1,0	46 673	1,0	44 359	0,9	5 - 6	92 971	47 621	45 350
6 - 7	1976	93 514	1,0	47 793	1,1	45 721	1,0	6 - 7	93 536	47 755	45 781
7 - 8	1975	92 075	1,0	46 949	1,1	45 126	0,9	7 - 8	94 327	47 996	46 331
8 - 9	1974	96 126	1,0	48 748	1,1	47 378	1,0	8 - 9	97 240	49 329	47 911
9 - 10	1973	98 016	1,1	49 691	1,1	48 325	1,0	9 - 10	103 733	52 633	51 100
Zusammen		470 763	5,1	239 854	5,4	230 909	4,8	Zusammen	481 807	245 334	236 473
10 - 11	1972	109 173	1,2	55 354	1,2	53 819	1,1	10 - 11	115 291	58 731	56 560
11 - 12	1971	121 521	1,3	62 145	1,4	59 376	1,2	11 - 12	124 132	63 481	60 651
12 - 13	1970	126 797	1,4	64 829	1,5	61 968	1,3	12 - 13	134 040	68 568	65 472
13 - 14	1969	141 257	1,5	72 322	1,6	68 935	1,4	13 - 14	146 331	74 959	71 372
14 - 15	1968	151 409	1,6	77 553	1,7	73 856	1,5	14 - 15	153 967	78 939	75 028
Zusammen		650 157	7,0	332 203	7,4	317 954	6,6	Zusammen	673 761	344 678	329 083
15 - 16	1967	156 562	1,7	80 378	1,8	76 184	1,6	15 - 16	160 310	82 401	77 909
16 - 17	1966	163 684	1,8	84 135	1,9	79 549	1,7	16 - 17	164 307	84 778	79 529
17 - 18	1965	164 582	1,8	85 087	1,9	79 495	1,7	17 - 18	166 897	86 439	80 458
18 - 19	1964	168 946	1,8	87 554	2,0	81 392	1,7	18 - 19	168 172	87 089	81 083
19 - 20	1963	167 236	1,8	86 161	1,9	81 075	1,7	19 - 20	164 932	84 887	80 045
Zusammen		821 010	8,9	423 315	9,5	397 695	8,3	Zusammen	824 618	425 594	399 024
20 - 21	1962	162 575	1,8	83 290	1,9	79 285	1,6	20 - 21	162 465	82 941	79 524
21 - 22	1961	161 723	1,7	82 312	1,8	79 411	1,7	21 - 22	160 433	81 864	78 569
22 - 23	1960	158 236	1,7	80 870	1,8	77 366	1,6	22 - 23	155 763	79 790	75 973
23 - 24	1959	152 524	1,6	78 070	1,7	74 454	1,5	23 - 24	150 370	77 295	73 075
24 - 25	1958	147 262	1,6	75 780	1,7	71 482	1,5	24 - 25	146 246	75 509	70 737
Zusammen		782 320	8,4	400 322	9,0	381 998	7,9	Zusammen	775 277	397 399	377 878
25 - 26	1957	144 249	1,6	74 456	1,7	69 793	1,5	25 - 26	143 661	74 367	69 294
26 - 27	1956	141 947	1,5	73 317	1,6	68 630	1,4	26 - 27	139 166	71 698	67 468
27 - 28	1955	135 003	1,5	69 026	1,5	65 977	1,4	27 - 28	135 698	68 934	66 764
28 - 29	1954	135 333	1,5	68 027	1,5	67 306	1,4	28 - 29	133 108	66 963	66 145
29 - 30	1953	129 838	1,4	65 133	1,5	64 705	1,3	29 - 30	131 631	66 256	65 375
Zusammen		686 370	7,4	349 959	7,8	336 411	7,0	Zusammen	683 264	348 218	335 046
30 - 31	1952	132 485	1,4	66 634	1,5	65 851	1,4	30 - 31	131 164	66 119	65 045
31 - 32	1951	128 865	1,4	64 909	1,5	63 956	1,3	31 - 32	131 962	66 829	65 133
32 - 33	1950	133 907	1,4	67 889	1,5	66 018	1,4	32 - 33	133 988	68 492	65 496
33 - 34	1949	132 901	1,4	68 233	1,5	64 668	1,3	33 - 34	130 275	67 125	63 150
34 - 35	1948	126 591	1,4	65 240	1,5	61 351	1,3	34 - 35	123 374	63 894	59 480
Zusammen		654 749	7,1	332 905	7,5	321 844	6,7	Zusammen	650 763	332 459	318 304
35 - 36	1947	119 156	1,3	61 744	1,4	57 412	1,2	35 - 36	113 582	58 821	54 761
36 - 37	1946	107 149	1,2	55 271	1,2	51 878	1,1	36 - 37	101 450	52 371	49 079
37 - 38	1945	94 966	1,0	48 818	1,1	46 148	1,0	37 - 38	109 448	56 398	53 050
38 - 39	1944	123 222	1,3	63 381	1,4	59 841	1,2	38 - 39	125 028	64 415	60 613
39 - 40	1943	126 167	1,4	64 913	1,5	61 254	1,3	39 - 40	125 795	65 241	60 554
Zusammen		570 660	6,2	294 127	6,6	276 533	5,8	Zusammen	575 303	297 246	278 057
40 - 41	1942	124 770	1,3	65 025	1,5	59 745	1,2	40 - 41	137 056	70 841	66 215
41 - 42	1941	148 651	1,6	76 107	1,7	72 544	1,5	41 - 42	154 284	79 264	75 020
42 - 43	1940	159 191	1,7	81 873	1,8	77 318	1,6	42 - 43	159 229	82 153	77 076
43 - 44	1939	158 407	1,7	81 704	1,8	76 703	1,6	43 - 44	154 105	79 382	74 723
44 - 45	1938	149 021	1,6	76 440	1,7	72 581	1,5	44 - 45	144 953	74 634	70 319
Zusammen		740 040	8,0	381 149	8,5	358 891	7,5	Zusammen	749 627	386 274	363 353
45 - 46	1937	140 273	1,5	72 333	1,6	67 940	1,4	45 - 46	139 715	72 193	67 522
46 - 47	1936	138 315	1,5	71 412	1,6	66 903	1,4	46 - 47	136 744	70 782	65 962
47 - 48	1935	134 363	1,4	69 532	1,6	64 831	1,3	47 - 48	129 865	67 245	62 620
48 - 49	1934	124 602	1,3	64 404	1,4	60 198	1,3	48 - 49	116 296	60 328	55 968
49 - 50	1933	107 162	1,2	55 623	1,2	51 539	1,1	49 - 50	107 213	55 546	51 667
Zusammen		644 715	7,0	333 304	7,5	311 411	6,5	Zusammen	629 833	326 094	303 739

Noch: 4. Bevölkerung nach Alter und Geschlecht am 1. Januar 1983

a) Gesamtbevölkerung

Alter von ... bis unter ... Jahren	Geburts- jahr	Wohnbevölkerung						Alter von ... bis unter ... Jahren	Durchschnittliche Wohnbevölkerung		
		insgesamt	%	männlich	%	weiblich	%		insgesamt	männlich	weiblich
50 - 51	1932	106 454	1,1	54 883	1,2	51 571	1,1	50 - 51	108 032	55 629	52 403
51 - 52	1931	108 765	1,2	55 750	1,2	53 015	1,1	51 - 52	112 049	57 522	54 527
52 - 53	1930	114 424	1,2	58 619	1,3	55 805	1,2	52 - 53	113 110	57 809	55 301
53 - 54	1929	110 952	1,2	56 362	1,3	54 590	1,1	53 - 54	111 678	56 476	55 202
54 - 55	1928	111 381	1,2	55 864	1,3	55 517	1,2	54 - 55	108 003	53 253	54 750
Zusammen		551 976	6,0	281 478	6,3	270 498	5,6	Zusammen	552 872	280 689	272 183
55 - 56	1927	103 717	1,1	50 010	1,1	53 707	1,1	55 - 56	103 776	48 894	54 882
56 - 57	1926	102 827	1,1	47 101	1,1	55 726	1,2	56 - 57	103 114	46 423	56 691
57 - 58	1925	102 451	1,1	45 113	1,0	57 338	1,2	57 - 58	98 819	42 254	56 565
58 - 59	1924	94 311	1,0	38 814	0,9	55 497	1,2	58 - 59	95 351	39 073	56 278
59 - 60	1923	95 487	1,0	38 722	0,9	56 765	1,2	59 - 60	97 260	39 410	57 850
Zusammen		498 793	5,4	219 760	4,9	279 033	5,8	Zusammen	498 320	216 054	282 266
60 - 61	1922	97 942	1,1	39 444	0,9	58 498	1,2	60 - 61	101 313	40 613	60 700
61 - 62	1921	103 537	1,1	41 050	0,9	62 487	1,3	61 - 62	103 825	40 905	62 920
62 - 63	1920	102 904	1,1	39 933	0,9	62 971	1,3	62 - 63	91 317	35 739	55 578
63 - 64	1919	78 590	0,8	30 823	0,7	47 767	1,0	63 - 64	65 263	25 499	39 764
64 - 65	1918	51 224	0,6	19 737	0,4	31 487	0,7	64 - 65	50 079	19 427	30 652
Zusammen		434 197	4,7	170 987	3,8	263 210	5,5	Zusammen	411 797	162 183	249 614
65 - 66	1917	48 119	0,5	18 635	0,4	29 484	0,6	65 - 66	50 446	19 538	30 908
66 - 67	1916	51 875	0,6	19 925	0,4	31 950	0,7	66 - 67	60 799	23 245	37 554
67 - 68	1915	68 443	0,7	25 834	0,6	42 609	0,9	67 - 68	79 113	29 927	49 186
68 - 69	1914	87 995	0,9	33 011	0,7	54 984	1,1	68 - 69	89 160	33 742	55 418
69 - 70	1913	88 229	1,0	33 314	0,7	54 915	1,1	69 - 70	89 425	34 077	55 348
Zusammen		344 661	3,7	130 719	2,9	213 942	4,5	Zusammen	368 943	140 529	228 414
70 - 71	1912	88 300	1,0	33 483	0,8	54 817	1,1	70 - 71	86 216	32 685	53 531
71 - 72	1911	81 637	0,9	30 572	0,7	51 065	1,1	71 - 72	82 453	30 920	51 535
72 - 73	1910	80 577	0,9	29 790	0,7	50 787	1,1	72 - 73	80 876	30 038	50 838
73 - 74	1909	78 183	0,8	28 675	0,6	49 508	1,0	73 - 74	77 855	28 535	49 320
74 - 75	1908	74 322	0,8	26 763	0,6	47 559	1,0	74 - 75	73 369	26 783	46 586
Zusammen		403 019	4,3	149 283	3,3	253 736	5,3	Zusammen	400 771	148 961	251 810
75 - 76	1907	69 072	0,7	25 056	0,6	44 016	0,9	75 - 76	68 050	24 578	43 472
76 - 77	1906	63 650	0,7	22 465	0,5	41 185	0,9	76 - 77	62 782	22 578	40 204
77 - 78	1905	58 283	0,6	20 889	0,5	37 394	0,8	77 - 78	57 751	20 796	36 955
78 - 79	1904	53 745	0,6	19 058	0,4	34 687	0,7	78 - 79	52 358	18 654	33 704
79 - 80	1903	47 249	0,5	16 565	0,4	30 684	0,6	79 - 80	46 854	16 258	30 596
Zusammen		291 999	3,1	104 033	2,3	187 966	3,9	Zusammen	287 795	102 864	184 931
80 - 81	1902	42 726	0,5	14 316	0,3	28 410	0,6	80 - 81	42 356	14 274	28 082
81 - 82	1901	38 294	0,4	12 597	0,3	25 697	0,5	81 - 82	36 908	12 185	24 723
82 - 83	1900	32 104	0,3	10 352	0,2	21 752	0,5	82 - 83	31 233	10 020	21 213
83 - 84	1899	27 075	0,3	8 403	0,2	18 672	0,4	83 - 84	26 584	8 124	18 460
84 - 85	1898	23 090	0,2	6 772	0,2	16 318	0,3	84 - 85	21 891	6 410	15 481
Zusammen		163 289	1,8	52 440	1,2	110 849	2,3	Zusammen	158 972	51 013	107 959
85 - 86	1897	17 956	0,2	5 087	0,1	12 869	0,3	85 - 86	17 789	4 982	12 807
86 - 87	1896	15 161	0,2	4 089	0,1	11 072	0,2	86 - 87	14 575	3 959	10 616
87 - 88	1895	11 818	0,1	3 122	0,1	8 696	0,2	87 - 88	11 475	3 004	8 471
88 - 89	1894	9 284	0,1	2 383	0,1	6 901	0,1	88 - 89	9 028	2 383	6 645
89 - 90	1893	7 161	0,1	1 936	0,0	5 225	0,1	89 - 90	6 851	1 900	4 951
Zusammen		61 380	0,7	16 617	0,4	44 763	0,9	Zusammen	59 718	16 228	43 490
90 und mehr	1892 und früher	20 742	0,2	6 318	0,1	14 424	0,3	90 und mehr	20 193	6 151	14 042
Insgesamt		9 270 608	100	4 463 927	100	4 806 681	100	Insgesamt	9 280 751	4 471 886	4 808 865

Bevölkerungsstand

Noch: 4. Bevölkerung nach Alter und Geschlecht am 1. Januar 1983.

b) Deutsche

Alter von ... bis unter ... Jahren	Geburts- jahr	Wohnbevölkerung						Alter von ... bis unter ... Jahren	Durchschnittliche Wohnbevölkerung		
		insgesamt	%	männlich	%	weiblich	%		insgesamt	männlich	weiblich
unter 1	1982	84 541	1,0	43 321	1,1	41 220	0,9	unter 1	83 872	42 868	41 004
1 - 2	1981	83 237	1,0	42 408	1,1	40 829	0,9	1 - 2	82 554	42 138	40 416
2 - 3	1980	81 975	1,0	41 924	1,1	40 051	0,9	2 - 3	79 133	40 406	38 727
3 - 4	1979	76 342	0,9	38 908	1,0	37 434	0,9	3 - 4	75 172	38 448	36 724
4 - 5	1978	74 166	0,9	38 063	1,0	36 103	0,8	4 - 5	74 255	38 099	36 156
Zusammen		400 261	4,8	204 624	5,2	195 637	4,4	Zusammen	394 986	201 959	193 027
5 - 6	1977	74 544	0,9	38 223	1,0	36 321	0,8	5 - 6	75 462	38 633	36 829
6 - 7	1976	76 542	0,9	39 138	1,0	37 404	0,9	6 - 7	76 004	38 893	37 111
7 - 8	1975	75 633	0,9	38 740	1,0	36 893	0,8	7 - 8	76 485	39 064	37 421
8 - 9	1974	77 580	0,9	39 506	1,0	38 074	0,9	8 - 9	78 649	39 994	38 655
9 - 10	1973	79 814	1,0	40 531	1,0	39 283	0,9	9 - 10	85 379	43 470	41 909
Zusammen		384 113	4,6	196 138	5,0	187 975	4,3	Zusammen	391 979	200 054	191 925
10 - 11	1972	91 081	1,1	46 455	1,2	44 626	1,0	10 - 11	97 324	49 765	47 559
11 - 12	1971	103 857	1,2	53 210	1,3	50 647	1,2	11 - 12	107 227	54 885	52 342
12 - 13	1970	110 825	1,3	56 686	1,4	54 139	1,2	12 - 13	118 305	60 442	57 863
13 - 14	1969	126 002	1,5	64 329	1,6	61 673	1,4	13 - 14	131 047	66 911	64 136
14 - 15	1968	136 301	1,6	69 566	1,8	66 735	1,5	14 - 15	139 141	71 145	67 996
Zusammen		568 066	6,8	290 246	7,3	277 820	6,3	Zusammen	593 044	303 148	289 896
15 - 16	1967	142 218	1,7	72 856	1,8	69 362	1,6	15 - 16	144 997	74 209	70 788
16 - 17	1966	147 994	1,8	75 611	1,9	72 383	1,6	16 - 17	148 234	75 941	72 293
17 - 18	1965	143 568	1,8	76 212	1,9	72 356	1,6	17 - 18	150 498	77 152	73 346
18 - 19	1964	152 458	1,8	78 057	2,0	74 401	1,7	18 - 19	151 704	77 574	74 130
19 - 20	1963	151 382	1,8	77 174	2,0	74 208	1,7	19 - 20	149 223	76 111	73 112
Zusammen		742 620	8,9	379 910	9,6	362 710	8,2	Zusammen	744 656	380 987	363 669
20 - 21	1962	147 293	1,8	75 076	1,9	72 217	1,6	20 - 21	147 234	74 856	72 378
21 - 22	1961	147 186	1,8	74 712	1,9	72 474	1,6	21 - 22	144 692	73 558	71 134
22 - 23	1960	142 327	1,7	72 528	1,8	69 799	1,6	22 - 23	139 691	71 157	68 534
23 - 24	1959	137 166	1,6	69 800	1,8	67 366	1,5	23 - 24	134 191	68 333	65 858
24 - 25	1958	131 264	1,6	66 871	1,7	64 393	1,5	24 - 25	129 587	65 948	63 639
Zusammen		705 236	8,4	358 987	9,1	346 249	7,9	Zusammen	695 395	353 852	341 543
25 - 26	1957	128 112	1,5	65 184	1,6	62 928	1,4	25 - 26	126 032	64 056	61 976
26 - 27	1956	124 223	1,5	63 115	1,6	61 108	1,4	26 - 27	120 956	61 455	59 501
27 - 28	1955	117 707	1,4	59 790	1,5	57 917	1,3	27 - 28	117 217	59 293	57 924
28 - 29	1954	116 975	1,4	58 921	1,5	58 054	1,3	28 - 29	114 442	57 768	56 674
29 - 30	1953	112 214	1,3	56 791	1,4	55 423	1,3	29 - 30	112 314	56 896	55 418
Zusammen		599 231	7,2	303 801	7,7	295 430	6,7	Zusammen	590 961	299 468	291 493
30 - 31	1952	112 829	1,4	57 178	1,4	55 651	1,3	30 - 31	111 308	56 315	54 993
31 - 32	1951	110 055	1,3	55 603	1,4	54 452	1,2	31 - 32	111 005	56 128	54 877
32 - 33	1950	112 244	1,3	56 788	1,4	55 456	1,3	32 - 33	111 867	56 722	55 145
33 - 34	1949	111 654	1,3	56 717	1,4	54 937	1,2	33 - 34	108 443	55 029	53 414
34 - 35	1948	105 372	1,3	53 396	1,3	51 976	1,2	34 - 35	101 810	51 451	50 359
Zusammen		552 154	6,6	279 682	7,1	272 472	6,2	Zusammen	544 433	275 645	268 788
35 - 36	1947	98 419	1,2	49 562	1,3	48 857	1,1	35 - 36	93 269	46 790	46 479
36 - 37	1946	88 277	1,1	44 125	1,1	44 152	1,0	36 - 37	82 889	41 352	41 537
37 - 38	1945	77 649	0,9	38 621	1,0	39 028	0,9	37 - 38	92 000	45 979	46 021
38 - 39	1944	106 433	1,3	53 339	1,3	53 094	1,2	38 - 39	108 211	54 151	54 060
39 - 40	1943	110 000	1,3	54 937	1,4	55 063	1,3	39 - 40	109 130	54 797	54 333
Zusammen		480 778	5,8	240 584	6,1	240 194	5,5	Zusammen	485 499	243 069	242 430
40 - 41	1942	108 282	1,3	54 642	1,4	53 640	1,2	40 - 41	121 013	60 643	60 370
41 - 42	1941	133 714	1,6	66 583	1,7	67 131	1,5	41 - 42	138 343	69 056	69 287
42 - 43	1940	142 922	1,7	71 494	1,8	71 428	1,6	42 - 43	143 094	71 684	71 410
43 - 44	1939	143 080	1,7	71 687	1,8	71 393	1,6	43 - 44	138 962	69 575	69 387
44 - 45	1938	134 679	1,6	67 311	1,7	67 368	1,5	44 - 45	130 854	65 596	65 258
Zusammen		662 677	7,9	331 717	8,4	330 960	7,5	Zusammen	672 266	336 554	335 712
45 - 46	1937	126 943	1,5	63 783	1,6	63 160	1,4	45 - 46	126 529	63 697	62 832
46 - 47	1936	125 857	1,5	63 439	1,6	62 418	1,4	46 - 47	124 441	62 871	61 570
47 - 48	1935	122 734	1,5	62 069	1,6	60 665	1,4	47 - 48	118 051	59 606	58 445
48 - 49	1934	113 107	1,4	56 956	1,4	56 151	1,3	48 - 49	104 758	52 770	51 988
49 - 50	1933	96 108	1,2	48 354	1,2	47 754	1,1	49 - 50	96 597	48 690	47 907
Zusammen		584 749	7,0	294 601	7,4	290 148	6,6	Zusammen	570 376	287 634	282 742

Noch: 4. Bevölkerung nach Alter und Geschlecht am 1. Januar 1983
b) Deutsche

Alter von ... bis unter ... Jahren	Geburts- jahr	Wohnbevölkerung						Alter von ... bis unter ... Jahren	Durchschnittliche Wohnbevölkerung		
		insgesamt	%	männlich	%	weiblich	%		insgesamt	männlich	weiblich
50 - 51	1932	96 743	1,2	48 783	1,2	47 960	1,1	50 - 51	98 594	49 622	48 972
51 - 52	1931	100 062	1,2	50 167	1,3	49 895	1,1	51 - 52	103 281	51 967	51 314
52 - 53	1930	105 981	1,3	53 370	1,3	52 611	1,2	52 - 53	105 152	52 847	52 305
53 - 54	1929	103 794	1,2	51 912	1,3	51 882	1,2	53 - 54	104 639	52 110	52 529
54 - 55	1928	104 830	1,3	51 834	1,3	52 996	1,2	54 - 55	101 632	49 330	52 302
Zusammen		511 410	6,1	256 066	6,5	255 344	5,8	Zusammen	513 298	255 876	257 422
55 - 56	1927	97 897	1,2	46 461	1,2	51 436	1,2	55 - 56	97 917	45 332	52 585
56 - 57	1926	97 298	1,2	43 777	1,1	53 521	1,2	56 - 57	97 891	43 303	54 588
57 - 58	1925	97 617	1,2	42 389	1,1	55 228	1,3	57 - 58	94 265	39 577	54 688
58 - 59	1924	90 076	1,1	36 326	0,9	53 750	1,2	58 - 59	91 249	36 679	54 570
59 - 60	1923	91 713	1,1	36 541	0,9	55 172	1,3	59 - 60	93 546	37 269	56 277
Zusammen		474 801	5,7	205 494	5,2	269 307	6,1	Zusammen	474 868	202 160	272 708
60 - 61	1922	94 541	1,1	37 491	0,9	57 050	1,3	60 - 61	98 016	38 680	59 336
61 - 62	1921	100 543	1,2	39 278	1,0	61 265	1,4	61 - 62	100 831	39 134	61 697
62 - 63	1920	100 138	1,2	38 313	1,0	61 825	1,4	62 - 63	88 912	34 328	54 584
63 - 64	1919	76 714	0,9	29 742	0,8	46 972	1,1	63 - 64	63 568	24 530	39 038
64 - 65	1918	49 795	0,6	18 941	0,5	30 854	0,7	64 - 65	48 775	18 690	30 085
Zusammen		421 731	5,0	163 765	4,1	257 966	5,9	Zusammen	400 102	155 362	244 740
65 - 66	1917	47 075	0,6	18 061	0,5	29 014	0,7	65 - 66	49 308	18 900	30 408
66 - 67	1916	50 726	0,6	19 283	0,5	31 443	0,7	66 - 67	59 617	22 602	37 015
67 - 68	1915	67 298	0,8	25 241	0,6	42 057	1,0	67 - 68	77 869	29 314	48 555
68 - 69	1914	86 707	1,0	32 403	0,8	54 304	1,2	68 - 69	87 936	33 159	54 777
69 - 70	1913	87 090	1,0	32 779	0,8	54 311	1,2	69 - 70	88 267	33 525	54 742
Zusammen		338 896	4,1	127 767	3,2	211 129	4,8	Zusammen	362 997	137 500	225 497
70 - 71	1912	87 169	1,0	32 943	0,8	54 226	1,2	70 - 71	85 081	32 144	52 937
71 - 72	1911	80 542	1,0	30 052	0,8	50 490	1,1	71 - 72	81 370	30 404	50 966
72 - 73	1910	79 539	1,0	29 295	0,7	50 244	1,1	72 - 73	79 845	29 537	50 308
73 - 74	1909	77 185	0,9	28 189	0,7	48 996	1,1	73 - 74	76 879	28 102	48 777
74 - 75	1908	73 415	0,9	26 399	0,7	47 016	1,1	74 - 75	72 512	26 430	46 082
Zusammen		397 850	4,8	146 878	3,7	250 972	5,7	Zusammen	395 687	146 617	249 070
75 - 76	1907	68 278	0,8	24 725	0,6	43 553	1,0	75 - 76	67 270	24 240	43 030
76 - 77	1906	62 917	0,8	22 130	0,6	40 787	0,9	76 - 77	62 036	22 270	39 766
77 - 78	1905	57 540	0,7	20 616	0,5	36 924	0,8	77 - 78	57 026	20 504	36 522
78 - 79	1904	53 057	0,6	18 759	0,5	34 298	0,8	78 - 79	51 704	18 368	33 336
79 - 80	1903	46 651	0,6	16 305	0,4	30 346	0,7	79 - 80	46 264	16 014	30 250
Zusammen		288 443	3,5	102 535	2,6	185 908	4,2	Zusammen	284 300	101 396	182 904
80 - 81	1902	42 158	0,5	14 096	0,4	28 062	0,6	80 - 81	41 829	14 059	27 770
81 - 82	1901	37 826	0,5	12 401	0,3	25 425	0,6	81 - 82	36 412	11 989	24 423
82 - 83	1900	31 596	0,4	10 162	0,3	21 434	0,5	82 - 83	30 771	9 852	20 919
83 - 84	1899	26 672	0,3	8 263	0,2	18 409	0,4	83 - 84	26 175	7 976	18 199
84 - 85	1898	22 699	0,3	6 622	0,2	16 077	0,4	84 - 85	21 525	6 273	15 252
Zusammen		160 951	1,9	51 544	1,3	109 407	2,5	Zusammen	156 712	50 149	106 563
85 - 86	1897	17 639	0,2	4 971	0,1	12 668	0,3	85 - 86	17 486	4 881	12 605
86 - 87	1896	14 886	0,2	4 014	0,1	10 872	0,2	86 - 87	14 306	3 874	10 432
87 - 88	1895	11 573	0,1	3 030	0,1	8 543	0,2	87 - 88	11 220	2 906	8 314
88 - 89	1894	9 027	0,1	2 282	0,1	6 745	0,2	88 - 89	8 796	2 293	6 503
89 - 90	1893	6 963	0,1	1 860	0,0	5 103	0,1	89 - 90	6 649	1 827	4 822
Zusammen		60 088	0,7	16 157	0,4	43 931	1,0	Zusammen	58 457	15 781	42 676
90 und mehr	1892 und früher	19 682	0,2	5 934	0,1	13 748	0,3	90 und mehr	19 209	5 795	13 414
Insgesamt		8 353 737	100	3 956 430	100	4 397 307	100	Insgesamt	8 349 225	3 953 006	4 396 219

Bevölkerungsstand

Noch: 4. Bevölkerung nach Alter und Geschlecht am 1. Januar 1983

c) Ausländer

Alter von ... bis unter ... Jahren	Geburts- jahr	Wohnbevölkerung						Alter von ... bis unter ... Jahren	Durchschnittliche Wohnbevölkerung		
		insgesamt	%	männlich	%	weiblich	%		insgesamt	männlich	weiblich
unter 1	1982	15 121	1,6	7 717	1,5	7 404	1,8	unter 1	16 169	8 288	7 881
1 - 2	1981	16 353	1,8	8 322	1,6	8 031	2,0	1 - 2	16 752	8 536	8 216
2 - 3	1980	16 233	1,8	8 305	1,6	7 928	1,9	2 - 3	16 401	8 347	8 054
3 - 4	1979	15 874	1,7	8 043	1,6	7 831	1,9	3 - 4	16 249	8 296	7 953
4 - 5	1978	15 926	1,7	8 143	1,6	7 783	1,9	4 - 5	16 560	8 492	8 068
Zusammen		79 507	8,7	40 530	8,0	38 977	9,5	Zusammen	82 131	41 959	40 172
5 - 6	1977	16 488	1,8	8 450	1,7	8 038	2,0	5 - 6	17 509	8 988	8 521
6 - 7	1976	16 972	1,9	8 655	1,7	8 317	2,0	6 - 7	17 532	8 862	8 670
7 - 8	1975	16 442	1,8	8 209	1,6	8 233	2,0	7 - 8	17 842	8 932	8 910
8 - 9	1974	18 546	2,0	9 242	1,8	9 304	2,3	8 - 9	18 591	9 335	9 256
9 - 10	1973	18 202	2,0	9 160	1,8	9 042	2,2	9 - 10	18 354	9 163	9 191
Zusammen		86 650	9,5	43 716	8,6	42 934	10,5	Zusammen	89 828	45 280	44 548
10 - 11	1972	18 092	2,0	8 899	1,8	9 193	2,2	10 - 11	17 967	8 966	9 001
11 - 12	1971	17 664	1,9	8 935	1,8	8 729	2,1	11 - 12	16 905	8 596	8 309
12 - 13	1970	15 972	1,7	8 143	1,6	7 829	1,9	12 - 13	15 735	8 126	7 609
13 - 14	1969	15 255	1,7	7 993	1,6	7 262	1,8	13 - 14	15 284	8 048	7 236
14 - 15	1968	15 108	1,6	7 987	1,6	7 121	1,7	14 - 15	14 826	7 794	7 032
Zusammen		82 091	9,0	41 957	8,3	40 134	9,8	Zusammen	80 717	41 530	39 187
15 - 16	1967	14 344	1,6	7 522	1,5	6 822	1,7	15 - 16	15 313	8 192	7 121
16 - 17	1966	15 690	1,7	8 524	1,7	7 166	1,8	16 - 17	16 073	8 837	7 236
17 - 18	1965	16 014	1,7	8 875	1,7	7 139	1,7	17 - 18	16 399	9 287	7 112
18 - 19	1964	16 488	1,8	9 497	1,9	6 991	1,7	18 - 19	16 468	9 515	6 953
19 - 20	1963	15 854	1,7	8 987	1,8	6 867	1,7	19 - 20	15 709	8 776	6 933
Zusammen		78 390	8,5	43 405	8,6	34 985	8,5	Zusammen	79 962	44 607	35 355
20 - 21	1962	15 282	1,7	8 214	1,6	7 068	1,7	20 - 21	15 231	8 085	7 146
21 - 22	1961	14 537	1,6	7 600	1,5	6 937	1,7	21 - 22	15 741	8 306	7 435
22 - 23	1960	15 909	1,7	8 342	1,6	7 567	1,8	22 - 23	16 072	8 633	7 439
23 - 24	1959	15 358	1,7	8 270	1,6	7 088	1,7	23 - 24	16 179	8 962	7 217
24 - 25	1958	15 998	1,7	8 909	1,8	7 089	1,7	24 - 25	16 659	9 561	7 098
Zusammen		77 084	8,4	41 335	8,1	35 749	8,7	Zusammen	79 882	43 547	36 335
25 - 26	1957	16 137	1,8	9 272	1,8	6 865	1,7	25 - 26	17 629	10 311	7 318
26 - 27	1956	17 724	1,9	10 202	2,0	7 522	1,8	26 - 27	18 210	10 243	7 967
27 - 28	1955	17 296	1,9	9 236	1,8	8 060	2,0	27 - 28	18 481	9 641	8 840
28 - 29	1954	18 358	2,0	9 106	1,8	9 252	2,3	28 - 29	18 666	9 195	9 471
29 - 30	1953	17 624	1,9	8 342	1,6	9 282	2,3	29 - 30	19 317	9 360	9 957
Zusammen		87 139	9,5	46 158	9,1	40 981	10,0	Zusammen	92 303	48 750	43 553
30 - 31	1952	19 656	2,1	9 456	1,9	10 200	2,5	30 - 31	19 856	9 804	10 052
31 - 32	1951	18 810	2,1	9 306	1,8	9 504	2,3	31 - 32	20 957	10 701	10 256
32 - 33	1950	21 663	2,4	11 101	2,2	10 562	2,6	32 - 33	22 121	11 770	10 351
33 - 34	1949	21 247	2,3	11 516	2,3	9 731	2,4	33 - 34	21 832	12 096	9 736
34 - 35	1948	21 219	2,3	11 844	2,3	9 375	2,3	34 - 35	21 564	12 443	9 121
Zusammen		102 595	11,2	53 223	10,5	49 372	12,1	Zusammen	106 330	56 814	49 516
35 - 36	1947	20 737	2,3	12 182	2,4	8 555	2,1	35 - 36	20 313	12 031	8 282
36 - 37	1946	18 872	2,1	11 146	2,2	7 726	1,9	36 - 37	18 561	11 019	7 542
37 - 38	1945	17 317	1,9	10 197	2,0	7 120	1,7	37 - 38	17 448	10 419	7 029
38 - 39	1944	16 789	1,8	10 042	2,0	6 747	1,6	38 - 39	16 817	10 264	6 553
39 - 40	1943	16 167	1,8	9 976	2,0	6 191	1,5	39 - 40	16 665	10 444	6 221
Zusammen		89 882	9,8	53 543	10,6	36 339	8,9	Zusammen	89 804	54 177	35 627
40 - 41	1942	16 488	1,8	10 383	2,0	6 105	1,5	40 - 41	16 043	10 198	5 845
41 - 42	1941	14 937	1,6	9 524	1,9	5 413	1,3	41 - 42	15 941	10 208	5 733
42 - 43	1940	16 269	1,8	10 379	2,0	5 890	1,4	42 - 43	16 135	10 469	5 666
43 - 44	1939	15 327	1,7	10 017	2,0	5 310	1,3	43 - 44	15 143	9 807	5 336
44 - 45	1938	14 342	1,6	9 129	1,8	5 213	1,3	44 - 45	14 099	9 038	5 061
Zusammen		77 363	8,4	49 432	9,7	27 931	6,8	Zusammen	77 361	49 720	27 641
45 - 46	1937	13 330	1,5	8 550	1,7	4 780	1,2	45 - 46	13 186	8 496	4 690
46 - 47	1936	12 458	1,4	7 973	1,6	4 485	1,1	46 - 47	12 303	7 911	4 392
47 - 48	1935	11 629	1,3	7 463	1,5	4 166	1,0	47 - 48	11 814	7 639	4 175
48 - 49	1934	11 495	1,3	7 448	1,5	4 047	1,0	48 - 49	11 538	7 558	3 980
49 - 50	1933	11 054	1,2	7 269	1,4	3 785	0,9	49 - 50	10 616	6 856	3 760
Zusammen		59 966	6,5	38 703	7,6	21 263	5,2	Zusammen	59 457	38 460	20 997

Noch: 4. Bevölkerung nach Alter und Geschlecht am 1. Januar 1983

c) Ausländer

Alter von ... bis unter ... Jahren	Geburts- jahr	Wohnbevölkerung						Alter von ... bis unter ... Jahren	Durchschnittliche Wohnbevölkerung		
		insgesamt	z	männlich	z	weiblich	z		insgesamt	männlich	weiblich
50 - 51	1932	9 711	1,1	6 100	1,2	3 611	0,9	50 - 51	9 438	6 007	3 431
51 - 52	1931	8 703	0,9	5 583	1,1	3 120	0,8	51 - 52	8 768	5 555	3 213
52 - 53	1930	8 443	0,9	5 249	1,0	3 194	0,8	52 - 53	7 958	4 962	2 996
53 - 54	1929	7 158	0,8	4 450	0,9	2 708	0,7	53 - 54	7 039	4 366	2 673
54 - 55	1928	6 551	0,7	4 030	0,8	2 521	0,6	54 - 55	6 371	3 923	2 448
Zusammen		40 566	4,4	25 412	5,0	15 154	3,7	Zusammen	39 574	24 813	14 761
55 - 56	1927	5 820	0,6	3 549	0,7	2 271	0,6	55 - 56	5 859	3 562	2 297
56 - 57	1926	5 529	0,6	3 324	0,7	2 205	0,5	56 - 57	5 223	3 120	2 103
57 - 58	1925	4 634	0,5	2 724	0,5	1 910	0,5	57 - 58	4 554	2 677	1 877
58 - 59	1924	4 235	0,5	2 488	0,5	1 747	0,4	58 - 59	4 102	2 394	1 708
59 - 60	1923	3 774	0,4	2 181	0,4	1 593	0,4	59 - 60	3 714	2 141	1 573
Zusammen		23 992	2,6	14 266	2,8	9 726	2,4	Zusammen	23 452	13 894	9 558
60 - 61	1922	3 401	0,4	1 953	0,4	1 448	0,4	60 - 61	3 297	1 933	1 364
61 - 62	1921	2 994	0,3	1 772	0,3	1 222	0,3	61 - 62	2 994	1 771	1 223
62 - 63	1920	2 766	0,3	1 620	0,3	1 146	0,3	62 - 63	2 405	1 411	994
63 - 64	1919	1 876	0,2	1 081	0,2	795	0,2	63 - 64	1 695	969	726
64 - 65	1918	1 429	0,2	796	0,2	633	0,2	64 - 65	1 304	737	567
Zusammen		12 466	1,4	7 222	1,4	5 244	1,3	Zusammen	11 695	6 821	4 874
65 - 66	1917	1 044	0,1	574	0,1	470	0,1	65 - 66	1 138	638	500
66 - 67	1916	1 149	0,1	642	0,1	507	0,1	66 - 67	1 182	643	539
67 - 68	1915	1 145	0,1	593	0,1	552	0,1	67 - 68	1 244	613	631
68 - 69	1914	1 288	0,1	608	0,1	680	0,2	68 - 69	1 224	583	641
69 - 70	1913	1 139	0,1	535	0,1	604	0,1	69 - 70	1 158	552	606
Zusammen		5 765	0,6	2 952	0,6	2 813	0,7	Zusammen	5 946	3 029	2 917
70 - 71	1912	1 131	0,1	540	0,1	591	0,1	70 - 71	1 135	541	594
71 - 72	1911	1 095	0,1	520	0,1	575	0,1	71 - 72	1 085	516	569
72 - 73	1910	1 038	0,1	495	0,1	543	0,1	72 - 73	1 031	501	530
73 - 74	1909	998	0,1	486	0,1	512	0,1	73 - 74	976	433	543
74 - 75	1908	907	0,1	364	0,1	543	0,1	74 - 75	857	353	504
Zusammen		5 169	0,6	2 405	0,5	2 764	0,7	Zusammen	5 084	2 344	2 740
75 - 76	1907	794	0,1	331	0,1	463	0,1	75 - 76	780	338	442
76 - 77	1906	733	0,1	335	0,1	398	0,1	76 - 77	746	308	438
77 - 78	1905	743	0,1	273	0,1	470	0,1	77 - 78	725	292	433
78 - 79	1904	688	0,1	299	0,1	389	0,1	78 - 79	654	286	368
79 - 80	1903	598	0,1	260	0,1	338	0,1	79 - 80	590	244	346
Zusammen		3 556	0,4	1 498	0,3	2 058	0,5	Zusammen	3 495	1 468	2 027
80 - 81	1902	568	0,1	220	0,0	348	0,1	80 - 81	527	215	312
81 - 82	1901	468	0,1	196	0,0	272	0,1	81 - 82	496	196	300
82 - 83	1900	508	0,1	190	0,0	318	0,1	82 - 83	462	168	294
83 - 84	1899	403	0,0	140	0,0	263	0,1	83 - 84	409	148	261
84 - 85	1898	391	0,0	150	0,0	241	0,1	84 - 85	366	137	229
Zusammen		2 338	0,3	896	0,2	1 442	0,4	Zusammen	2 260	864	1 396
85 - 86	1897	317	0,0	116	0,0	201	0,0	85 - 86	303	101	202
86 - 87	1896	275	0,0	75	0,0	200	0,0	86 - 87	269	85	184
87 - 88	1895	245	0,0	92	0,0	153	0,0	87 - 88	255	98	157
88 - 89	1894	257	0,0	101	0,0	156	0,0	88 - 89	232	90	142
89 - 90	1893	198	0,0	76	0,0	122	0,0	89 - 90	202	73	129
Zusammen		1 292	0,1	460	0,1	832	0,2	Zusammen	1 261	447	814
90 und mehr	1892 und früher	1 060	0,1	384	0,1	676	0,2	90 und mehr	984	356	628
Insgesamt		916 871	100	507 497	100	409 374	100	Insgesamt	931 526	518 880	412 646

5. Bevölkerung nach Altersgruppen, Familienstand und Geschlecht am 1. Januar 1983

Lfd. Nr.	Alter von ... bis unter ... Jahren	Geburtsjahr	Insgesamt		Männlich							
					zusammen		davon					
							ledig		verheiratet		verwitwet	
			1000	%	1000	%	1000	%	1000	%	1000	%
a) Gesamtbevölkerung ¹⁾												
1	unter 15	1982 - 1968	1 600,7	17,3	817,2	18,3	817,2	39,6	-	-	-	-
2	15 - 18	1967 - 1965	484,8	5,2	249,6	5,6	249,6	12,1	0,0	0,0	0,0	0,0
3	18 - 21	1964 - 1962	498,8	5,4	257,0	5,8	254,1	12,3	2,9	0,1	0,0	0,0
4	21 - 25	1961 - 1958	619,7	6,7	317,0	7,1	273,8	13,3	42,2	1,9	0,0	0,0
5	25 - 30	1957 - 1953	686,4	7,4	350,0	7,8	188,5	9,1	154,4	7,0	0,2	0,2
6	30 - 35	1952 - 1948	654,7	7,1	332,9	7,5	98,2	4,8	220,3	10,0	0,6	0,6
7	35 - 40	1947 - 1943	570,7	6,2	294,1	6,6	54,6	2,6	222,8	10,1	1,0	1,0
8	40 - 45	1942 - 1938	740,0	8,0	381,1	8,5	44,7	2,2	314,7	14,3	2,2	2,1
9	45 - 50	1937 - 1933	644,7	7,0	333,3	7,5	27,6	1,3	287,7	13,1	3,2	3,0
10	50 - 55	1932 - 1928	552,0	6,0	281,5	6,3	17,6	0,9	249,2	11,3	4,8	4,6
11	55 - 60	1927 - 1923	498,8	5,4	219,8	4,9	10,4	0,5	197,3	9,0	5,8	5,5
12	60 - 65	1922 - 1918	434,2	4,7	171,0	3,8	6,7	0,3	153,1	7,0	6,7	6,4
13	65 und mehr	1917 und früher	1 285,1	13,9	459,4	10,3	18,4	0,9	352,4	16,0	80,7	76,7
14	Insgesamt		9 270,6	100	4 463,9	100	2 061,3	100	2 196,9	100	105,2	100
b) Deutsche ¹⁾												
15	unter 15	1982 - 1966	1 352,4	16,2	691,0	17,5	691,0	39,3	-	-	-	-
16	15 - 18	1967 - 1965	438,8	5,3	224,7	5,7	224,7	12,8	0,0	0,0	0,0	0,0
17	18 - 21	1964 - 1962	451,1	5,4	230,3	5,8	227,8	13,0	2,4	0,1	0,0	0,0
18	21 - 25	1961 - 1958	557,9	6,7	283,9	7,2	245,8	14,0	37,1	1,9	0,0	0,0
19	25 - 30	1957 - 1953	599,2	7,2	303,8	7,7	158,6	9,0	138,7	6,9	0,2	0,2
20	30 - 35	1952 - 1948	552,2	6,6	279,7	7,1	68,6	3,9	197,8	9,9	0,5	0,5
21	35 - 40	1947 - 1943	480,8	5,8	240,6	6,1	34,8	2,0	190,3	9,5	0,8	0,8
22	40 - 45	1942 - 1938	662,7	7,9	331,7	8,4	36,2	2,1	275,1	13,7	1,9	1,8
23	45 - 50	1937 - 1933	584,7	7,0	294,6	7,4	23,6	1,3	254,0	12,7	3,0	2,9
24	50 - 55	1932 - 1928	511,4	6,1	256,1	6,5	15,3	0,9	226,9	11,3	4,5	4,4
25	55 - 60	1927 - 1923	474,8	5,7	205,5	5,2	9,1	0,5	185,0	9,2	5,6	5,4
26	60 - 65	1922 - 1918	421,7	5,0	163,8	4,1	5,9	0,3	147,2	7,4	6,5	6,3
27	65 und mehr	1917 und früher	1 265,9	15,2	450,8	11,4	17,0	1,0	346,5	17,3	79,8	77,6
28	Insgesamt		8 353,7	100	3 956,4	100	1 758,6	100	2 001,0	100	102,8	100
c) Ausländer ¹⁾												
29	unter 15	1982 - 1968	248,2	27,1	126,2	24,9	126,2	41,7	-	-	-	-
30	15 - 18	1967 - 1965	46,0	5,0	24,9	4,9	24,9	8,2	0,0	0,0	-	-
31	18 - 21	1964 - 1962	47,6	5,2	26,7	5,3	26,3	8,7	0,4	0,2	0,0	0,0
32	21 - 25	1961 - 1958	61,8	6,7	33,1	6,5	27,9	9,2	5,0	2,6	0,0	0,0
33	25 - 30	1957 - 1953	87,1	9,5	46,2	9,1	29,9	9,9	15,7	8,0	0,0	0,0
34	30 - 35	1952 - 1948	102,6	11,2	53,2	10,5	29,6	9,8	22,5	11,5	0,1	4,2
35	35 - 40	1947 - 1943	89,9	9,8	53,5	10,5	19,8	6,5	32,5	16,6	0,2	8,3
36	40 - 45	1942 - 1938	77,4	8,4	49,4	9,7	8,5	2,8	39,6	20,2	0,2	8,3
37	45 - 50	1937 - 1933	60,0	6,5	38,7	7,6	4,0	1,3	33,7	17,2	0,2	8,3
38	50 - 55	1932 - 1928	40,6	4,4	25,4	5,0	2,3	0,8	22,3	11,4	0,3	12,5
39	55 - 60	1927 - 1923	24,0	2,6	14,3	2,8	1,3	0,4	12,3	6,3	0,2	8,3
40	60 - 65	1922 - 1918	12,5	1,4	7,2	1,4	0,8	0,3	5,9	3,0	0,2	8,3
41	65 und mehr	1917 und früher	19,2	2,1	8,6	1,7	1,3	0,4	5,9	3,0	0,9	37,5
42	Insgesamt		916,9	100	507,5	100	302,7	100	195,9	100	2,4	100

1) Differenzen durch Runden der Zahlen.

Männlich		Weiblich										Lfd. Nr.
davon		zusammen		davon								
geschieden				ledig		verheiratet		verwitwet		geschieden		
1000	Σ	1000	Σ	1000	Σ	1000	Σ	1000	Σ	1000	Σ	

a) Gesamtbevölkerung¹⁾

-	-	783,5	16,3	783,5	42,7	-	-	-	-	-	-	1
-	-	235,2	4,9	234,3	12,8	0,9	0,0	0,0	0,0	0,0	0,0	2
0,0	0,0	241,8	5,0	223,3	12,2	18,2	0,8	0,0	0,0	0,2	0,1	3
1,1	1,1	302,7	6,3	193,9	10,6	105,3	4,8	0,3	0,0	3,2	2,2	4
7,0	7,0	336,4	7,0	106,7	5,8	217,6	9,9	1,0	0,2	11,1	7,5	5
13,8	13,7	321,8	6,7	49,0	2,7	253,6	11,5	2,5	0,4	16,7	11,2	6
15,7	15,6	276,5	5,8	23,9	1,3	231,4	10,5	3,9	0,6	17,4	11,7	7
19,6	19,5	358,9	7,5	24,5	1,3	303,9	13,8	9,2	1,5	21,4	14,4	8
14,8	14,7	311,4	6,5	21,6	1,2	259,6	11,8	13,9	2,3	16,3	11,0	9
9,9	9,8	270,5	5,6	23,2	1,3	213,3	9,7	21,8	3,5	12,2	8,2	10
6,3	6,3	279,0	5,8	30,3	1,7	197,4	8,9	38,6	6,3	12,8	8,6	11
4,4	4,4	263,2	5,5	28,7	1,6	157,0	7,1	65,1	10,6	12,4	8,3	12
7,9	7,9	825,7	17,2	91,9	5,0	249,3	11,3	459,5	74,6	25,0	16,8	13
100,6	100	4 806,7	100	1 834,7	100	2 207,5	100	615,8	100	148,7	100	14

b) Deutsche¹⁾

-	-	661,4	15,0	661,4	40,8	0,0	0,0	-	-	-	-	15
-	-	214,1	4,9	213,8	13,2	0,3	0,0	0,0	0,0	-	-	16
0,0	0,0	220,8	5,0	206,4	12,7	14,3	0,7	0,2	0,0	0,2	0,1	17
0,9	1,0	274,0	6,2	178,6	11,0	92,2	4,5	0,2	0,0	3,0	2,1	18
6,4	6,8	295,4	6,7	92,8	5,7	191,2	9,4	0,8	0,1	10,6	7,4	19
12,8	13,6	272,5	6,2	36,5	2,3	217,9	10,7	2,1	0,3	16,0	11,2	20
14,7	15,6	240,2	5,5	19,2	1,2	201,1	9,9	3,3	0,5	16,6	11,7	21
18,4	19,6	331,0	7,5	21,9	1,4	280,3	13,8	8,3	1,4	20,5	14,4	22
14,0	14,9	290,1	6,6	20,0	1,2	241,9	11,9	13,0	2,2	15,3	10,7	23
9,4	10,0	255,3	5,8	22,1	1,4	201,0	9,9	20,7	3,4	11,5	8,1	24
5,8	6,2	269,3	6,1	29,4	1,8	190,5	9,4	37,2	6,2	12,2	8,6	25
4,1	4,4	258,0	5,9	28,2	1,7	154,0	7,6	63,7	10,6	12,1	8,5	26
7,5	8,0	815,1	18,5	90,4	5,6	246,4	12,1	453,9	75,2	24,4	17,1	27
94,0	100	4 397,3	100	1 620,5	100	2 031,1	100	603,3	100	142,4	100	28

c) Ausländer¹⁾

-	-	122,0	29,8	122,0	57,0	-	-	-	-	-	-	29
-	-	21,1	5,2	20,6	9,6	0,6	0,3	0,0	0,0	0,0	0,0	30
0,0	0,0	20,9	5,1	16,9	7,9	4,0	2,3	0,0	0,0	0,0	0,0	31
0,1	1,5	28,7	7,0	15,4	7,2	13,1	7,4	0,0	0,0	0,2	3,2	32
0,6	9,2	41,0	10,0	14,0	6,5	26,4	15,0	0,2	1,6	0,5	7,9	33
1,0	15,4	49,4	12,1	12,5	5,8	35,8	20,3	0,4	3,2	0,7	11,1	34
1,0	15,4	36,3	8,9	4,7	2,2	30,3	17,2	0,6	4,8	0,8	12,7	35
1,2	18,5	27,9	6,8	2,5	1,2	23,6	13,4	0,9	7,2	0,9	14,3	36
0,8	12,3	21,3	5,2	1,6	0,7	17,8	10,1	0,9	7,2	1,0	15,9	37
0,6	9,2	15,2	3,7	1,1	0,5	12,2	6,9	1,1	8,8	0,7	11,1	38
0,5	7,7	9,7	2,4	0,9	0,4	6,9	3,9	1,3	10,4	0,6	9,5	39
0,3	4,6	5,2	1,3	0,5	0,2	2,9	1,6	1,4	11,2	0,3	4,8	40
0,4	6,2	10,6	2,6	1,5	0,7	2,9	1,6	5,6	44,8	0,6	9,5	41
6,5	100	409,4	100	214,2	100	176,4	100	12,5	100	6,3	100	42

Bevölkerungsstand

6. Bevölkerung nach Altersgruppen in den Stadt- und Landkreisen am 1. Januar 1983

a) Gesamtbevölkerung

Lfd. Nr.	Kreis Region Regierungsbezirk Land	Wohnbevölkerung Insgesamt	Altersgruppe von ...					
			0 - 3		3 - 6		6 - 15	
			Zahl	%	Zahl	%	Zahl	%
1	Stadtkreis Stuttgart, Landeshauptstadt	573 577	14 646	2,6	13 253	2,3	46 106	8,0
2	Landkreise							
3	Böblingen	308 009	10 860	3,5	10 343	3,4	36 676	11,9
4	Esslingen	458 729	14 893	3,2	13 995	3,1	51 576	11,2
5	Göppingen	229 831	7 501	3,3	6 916	3,0	26 281	11,4
6	Ludwigsburg	433 921	14 488	3,3	13 693	3,2	50 021	11,5
7	Regierungsbezirk Rems-Murr-Kreis	355 322	11 545	3,2	10 731	3,0	40 943	11,5
8	Region Mittlerer Neckar	2 359 389	73 933	3,1	68 931	2,9	251 603	10,7
9	Stadtkreis Heilbronn	111 276	3 149	2,8	2 827	2,5	11 570	10,4
10	Landkreise							
11	Heilbronn	247 152	8 432	3,4	8 028	3,2	30 411	12,3
12	Hohenlohekreis	84 411	2 800	3,3	2 717	3,2	10 855	12,9
13	Schwäbisch-Hall	150 698	5 276	3,5	4 913	3,3	18 733	12,4
14	Main-Tauber-Kreis	121 078	4 158	3,4	3 898	3,2	14 651	12,1
15	Region Franken	714 615	23 815	3,3	22 383	3,1	86 220	12,1
16	Landkreise							
17	Heidenheim	123 656	4 100	3,3	3 928	3,2	14 887	12,0
18	Ostalbkreis	275 947	9 954	3,6	9 553	3,5	36 054	13,1
19	Region Ostwürttemberg	399 603	14 054	3,5	13 481	3,4	50 941	12,7
20	Regierungsbezirk Stuttgart	3 473 607	111 802	3,2	104 795	3,0	388 764	11,2
21	Stadtkreise							
22	Baden-Baden	48 886	1 119	2,3	1 008	2,1	4 029	8,2
23	Karlsruhe	271 236	6 665	2,5	5 729	2,1	22 268	8,2
24	Landkreise							
25	Karlsruhe	361 383	11 807	3,3	10 842	3,0	41 412	11,5
26	Rastatt	189 455	5 930	3,1	5 525	2,9	20 765	11,0
27	Region Mittlerer Oberrhein	870 960	25 521	2,9	23 104	2,7	88 474	10,2
28	Stadtkreise							
29	Heidelberg	134 575	3 125	2,3	2 607	1,9	9 159	6,8
30	Mannheim	302 621	7 625	2,5	6 932	2,3	26 076	8,6
31	Landkreise							
32	Neckar-Odenwald-Kreis	129 047	4 150	3,2	3 956	3,1	15 714	12,2
33	Rhein-Neckar-Kreis	467 278	15 245	3,3	13 542	2,9	49 144	10,5
34	Region Unterer Neckar	1 033 521	30 145	2,9	27 037	2,6	100 093	9,7
35	Stadtkreis Pforzheim	105 217	3 116	3,0	2 549	2,4	10 020	9,5
36	Landkreise							
37	Calw	133 849	4 498	3,4	4 216	3,1	15 413	11,5
38	Enzkreis	163 631	5 655	3,5	5 247	3,2	19 012	11,6
39	Freudenstadt	100 515	3 473	3,5	3 148	3,1	12 476	12,4
40	Region Nordschwarzwald	503 212	16 742	3,3	15 160	3,0	56 921	11,3
41	Regierungsbezirk Karlsruhe	2 407 693	72 408	3,0	65 301	2,7	245 488	10,2
42	Stadtkreis Freiburg im Breisgau	178 545	4 844	2,7	4 069	2,3	14 011	7,8
43	Landkreise							
44	Breisgau-Hochschwarzwald	202 935	6 970	3,4	6 295	3,1	23 909	11,8
45	Emmendingen	132 966	4 605	3,5	4 211	3,2	16 274	12,2
46	Ortenaukreis	355 029	11 641	3,3	10 774	3,0	42 756	12,0
47	Region Südlicher Oberrhein	869 475	28 060	3,2	25 349	2,9	96 950	11,2
48	Landkreise							
49	Rottweil	126 781	4 181	3,3	4 010	3,2	15 779	12,4
50	Schwarzwald-Baar-Kreis	197 237	6 417	3,3	5 820	3,0	22 638	11,5
51	Tuttlingen	111 163	3 943	3,5	3 643	3,3	13 449	12,1
52	Region Schwarzwald-Baar-Heuberg	435 181	14 541	3,3	13 473	3,1	51 866	11,9
53	Landkreise							
54	Konstanz	231 502	6 469	2,8	6 020	2,6	24 001	10,4
55	Lörrach	190 985	6 111	3,2	5 512	2,9	21 485	11,2
56	Waldshut	144 512	5 092	3,5	4 533	3,1	17 512	12,1
57	Region Hochrhein-Bodensee	566 999	17 672	3,1	16 065	2,8	62 998	11,1
58	Regierungsbezirk Freiburg	1 871 655	60 273	3,2	54 887	2,9	211 814	11,3
59	Landkreise							
60	Reutlingen	238 851	7 995	3,3	7 171	3,0	27 830	11,7
61	Tübingen	176 609	6 380	3,6	5 417	3,1	17 962	10,2
62	Zollernalbkreis	171 772	5 680	3,3	5 304	3,1	20 850	12,1
63	Region Neckar-Alb	587 232	20 055	3,4	17 892	3,0	66 642	11,3
64	Stadtkreis Ulm	99 725	3 245	3,3	2 896	2,9	10 073	10,1
65	Landkreise							
66	Alb-Donau-Kreis	160 461	5 993	3,7	5 709	3,6	21 212	13,2
67	Biberach	152 179	5 613	3,7	5 243	3,4	20 192	13,3
68	Region Donau-Iller ¹⁾	412 365	14 851	3,6	13 848	3,4	51 477	12,5
69	Landkreise							
70	Bodenseekreis	171 736	5 665	3,3	5 304	3,1	20 706	12,1
71	Ravensburg	232 227	8 281	3,6	7 465	3,2	30 065	12,9
72	Sigmaringen	114 093	4 125	3,6	3 848	3,4	14 932	13,1
73	Region Bodensee-Oberschwaben	518 056	18 071	3,5	16 617	3,2	65 703	12,7
74	Regierungsbezirk Tübingen	1 517 653	52 977	3,5	48 357	3,2	183 822	12,1
75	Baden-Württemberg	9 270 608	297 460	3,2	273 340	2,9	1 029 888	11,1

1) Soweit Land Baden-Württemberg.

bis unter ... Jahren													Lfd. Nr.	
15 - 18		18 - 21		21 - 30		30 - 40		40 - 50		50 - 65		65 und mehr		
Zahl	%	Zahl	%	Zahl	%	Zahl	%	Zahl	%	Zahl	%	Zahl		%
22 584	3,9	27 222	4,7	85 478	14,9	82 902	14,5	90 499	15,8	96 309	16,8	94 578	16,5	1
16 643	5,4	16 528	5,4	42 240	13,7	44 595	14,5	51 604	16,8	45 036	14,6	33 484	10,9	2
23 421	5,1	23 668	5,2	63 439	13,8	65 191	14,2	74 923	16,3	71 222	15,5	56 401	12,3	3
12 013	5,2	11 723	5,1	29 029	12,6	28 888	12,6	34 961	15,2	38 295	16,7	34 224	14,9	4
22 801	5,3	22 709	5,2	58 843	13,6	61 508	14,2	71 225	16,4	67 041	15,5	51 592	11,9	5
19 225	5,4	18 891	5,3	46 237	13,0	47 529	13,4	57 519	16,2	56 366	15,9	46 336	13,0	6
116 687	4,9	120 741	5,1	325 266	13,8	330 613	14,0	380 731	16,1	374 269	15,9	316 615	13,4	7
5 397	4,9	5 694	5,1	14 674	13,2	14 433	13,0	17 307	15,6	18 953	17,0	17 272	15,5	8
13 720	5,6	13 346	5,4	31 690	12,8	32 924	13,3	37 374	15,1	38 850	15,7	32 377	13,1	9
4 899	5,8	4 829	5,7	10 788	12,8	10 041	11,9	11 811	14,0	13 996	16,6	11 675	13,8	10
8 587	5,7	8 417	5,6	19 126	12,7	18 169	12,1	20 148	13,4	24 740	16,4	22 589	15,0	11
6 710	5,5	6 609	5,5	15 833	13,1	13 755	11,4	15 822	13,1	20 917	17,3	18 725	15,5	12
39 313	5,5	38 895	5,4	92 111	12,9	89 322	12,5	102 462	14,3	117 456	16,4	102 638	14,4	13
6 587	5,3	6 614	5,3	15 048	12,2	14 412	11,7	18 196	14,7	21 882	17,7	18 002	14,6	14
15 485	5,6	14 954	5,4	36 004	13,0	32 944	11,9	38 841	14,1	44 110	16,0	38 048	13,8	15
22 072	5,5	21 568	5,4	51 052	12,8	47 356	11,9	57 037	14,3	65 992	16,5	56 050	14,0	16
178 072	5,1	181 204	5,2	468 429	13,6	467 291	13,5	540 230	15,6	557 717	16,1	475 303	13,7	17
2 173	4,4	2 355	4,8	5 889	12,0	5 275	10,8	6 761	13,8	9 487	19,4	10 790	22,1	18
11 589	4,3	14 094	5,2	44 919	16,6	37 203	13,7	38 098	14,0	46 180	17,0	44 491	16,4	19
19 283	5,3	19 653	5,4	48 976	13,6	50 412	13,9	56 444	15,6	59 017	16,3	43 537	12,0	20
10 358	5,5	10 578	5,6	24 887	13,1	24 035	12,7	29 145	15,4	32 334	17,1	25 898	13,7	21
43 403	5,0	46 680	5,4	124 671	14,3	116 925	13,4	130 448	15,0	147 018	16,9	124 716	14,3	22
4 813	3,6	6 638	4,9	30 216	22,5	21 948	16,3	16 444	12,2	19 497	14,5	20 128	15,0	23
13 232	4,4	14 893	4,9	44 907	14,8	41 992	13,9	45 826	15,1	53 986	17,8	47 152	15,6	24
7 561	5,9	7 506	5,8	16 911	13,1	15 222	11,8	17 825	13,8	21 561	16,7	18 641	14,4	25
23 661	5,1	24 121	5,2	65 359	14,0	67 621	14,5	72 443	15,5	76 238	16,3	59 904	12,8	26
49 267	4,8	53 158	5,1	157 393	15,2	146 783	14,2	152 538	14,8	171 282	16,6	145 825	14,1	27
5 136	4,9	5 373	5,1	14 127	13,4	12 984	12,3	15 893	15,1	18 563	17,6	17 456	16,6	28
7 127	5,3	7 533	5,6	18 907	14,1	16 622	12,4	19 385	14,5	20 848	15,6	19 300	14,4	29
8 965	5,5	8 673	5,3	21 393	13,1	22 178	13,6	25 773	15,8	26 035	15,9	20 700	12,7	30
5 845	5,8	5 882	5,9	12 552	12,5	11 170	11,1	14 681	14,6	16 178	16,1	15 110	15,0	31
27 073	5,4	27 461	5,5	66 979	13,3	62 954	12,5	75 732	15,0	81 624	16,2	72 566	14,4	32
119 743	5,0	127 299	5,3	349 043	14,5	326 662	13,6	358 718	14,9	399 924	16,6	343 107	14,3	33
7 298	4,1	9 972	5,6	39 914	22,4	25 085	14,0	20 644	11,6	25 733	14,4	26 975	15,1	34
11 283	5,6	11 532	5,7	30 149	14,9	27 965	13,8	28 680	14,1	29 968	14,8	26 184	12,9	35
7 441	5,6	7 297	5,5	18 006	13,5	17 655	13,3	19 315	14,5	20 757	15,6	17 405	13,1	36
21 198	6,0	21 003	5,9	48 595	13,7	42 219	11,9	50 380	14,2	57 374	16,2	49 089	13,8	37
47 220	5,4	49 804	5,7	136 664	15,7	112 924	13,0	119 019	13,7	133 832	15,4	119 653	13,8	38
7 492	5,9	7 052	5,6	14 922	11,8	14 529	11,5	18 963	15,0	20 527	16,2	19 326	15,2	39
10 793	5,5	10 791	5,5	25 783	13,1	25 076	12,7	29 695	15,1	32 562	16,5	27 662	14,0	40
6 093	5,5	6 089	5,5	14 372	12,9	13 488	12,1	16 525	14,9	17 801	16,0	15 760	14,2	41
24 378	5,6	23 932	5,5	55 077	12,7	53 093	12,2	65 183	15,0	70 890	16,3	62 748	14,4	42
12 206	5,3	12 791	5,5	32 486	14,0	29 741	12,8	35 525	15,3	37 763	16,3	34 500	14,9	43
10 468	5,5	10 496	5,5	25 435	13,3	24 267	12,7	29 164	15,3	31 729	16,6	26 318	13,8	44
8 235	5,7	7 999	5,5	19 104	13,2	17 396	12,0	20 405	14,1	23 880	16,5	20 356	14,1	45
30 909	5,5	31 286	5,5	77 025	13,6	71 404	12,6	85 094	15,0	93 372	16,5	81 174	14,3	46
102 507	5,5	105 022	5,6	268 766	14,4	237 421	12,7	269 296	14,4	298 094	15,9	263 575	14,1	47
12 712	5,3	12 879	5,4	34 256	14,3	29 926	12,5	35 787	15,0	37 246	15,6	33 049	13,8	48
8 044	4,6	9 620	5,4	37 906	21,5	25 996	14,7	22 554	12,8	22 808	12,9	19 922	11,3	49
9 436	5,5	9 379	5,5	21 773	12,7	20 897	12,2	25 964	15,1	28 445	16,6	24 044	14,0	50
30 192	5,1	31 878	5,4	93 935	16,0	76 819	13,1	84 305	14,4	88 499	15,1	77 015	13,1	51
4 648	4,7	5 102	5,1	15 123	15,2	13 220	13,3	13 867	13,9	16 131	16,2	15 420	15,5	52
9 440	5,9	8 899	5,5	21 410	13,3	20 562	12,8	23 022	14,3	24 393	15,2	19 821	12,4	53
9 423	6,2	8 965	5,9	20 638	13,6	18 086	11,9	20 993	13,8	23 050	15,1	19 976	13,1	54
23 511	5,7	22 966	5,6	57 171	13,9	51 868	12,6	57 882	14,0	63 574	15,4	55 217	13,4	55
9 740	5,7	9 477	5,5	21 102	12,3	23 551	13,7	26 205	15,3	25 189	14,7	24 797	14,4	56
13 667	5,9	13 515	5,8	30 873	13,3	28 726	12,4	32 621	14,0	35 004	15,1	32 010	13,8	57
7 396	6,5	7 396	6,5	16 796	14,7	13 071	11,5	15 498	13,6	16 965	14,9	14 066	12,3	58
30 803	5,9	30 388	5,9	68 771	13,3	65 348	12,6	74 324	14,3	77 158	14,9	70 873	13,7	59
84 506	5,6	85 232	5,6	219 877	14,5	194 035	12,8	216 511	14,3	229 231	15,1	203 105	13,4	60
484 828	5,2	498 757	5,4	1 306 115	14,1	1 225 409	13,2	1 384 755	14,9	1 484 966	16,0	1 285 090	13,9	61

Bevölkerungsstand

Noch: 6. Bevölkerung nach Altersgruppen in den Stadt- und Landkreisen am 1. Januar 1983

b) Deutsche

Lfd. Nr.	Kreis Region Regierungsbezirk Land	Deutsche insgesamt	Altersgruppe von ...					
			0 - 3		3 - 6		6 - 15	
			Zahl	%	Zahl	%	Zahl	%
1	Stadtkreis Stuttgart, Landeshauptstadt	471 532	10 049	2,1	8 581	1,8	33 196	7,0
2	Landkreise							
3	Böblingen	264 482	8 291	3,1	7 602	2,9	29 355	11,1
4	Esslingen	398 839	11 746	2,9	10 740	2,7	41 745	10,5
5	Göppingen	202 992	5 912	2,9	5 347	2,6	21 549	10,6
6	Ludwigsburg	374 655	10 924	2,9	10 236	2,7	39 650	10,6
7	Rems-Murr-Kreis	317 573	9 509	3,0	8 626	2,7	34 284	10,8
	Region Mittlerer Neckar	2 030 073	56 431	2,8	51 132	2,5	199 779	9,8
8	Stadtkreis Heilbronn	95 700	2 406	2,5	2 099	2,2	8 834	9,2
9	Landkreise							
10	Heilbronn	225 241	7 086	3,1	6 669	3,0	26 079	11,6
11	Hohenlohekreis	79 461	2 583	3,3	2 496	3,1	9 950	12,5
12	Schwäbisch Hall	142 897	4 863	3,4	4 496	3,1	17 255	12,1
13	Main-Tauber-Kreis	116 728	3 903	3,3	3 641	3,1	13 813	11,8
	Region Franken	660 027	20 841	3,2	19 401	2,9	75 931	11,5
	Landkreise							
14	Heidenheim	112 390	3 481	3,1	3 193	2,8	12 614	11,2
15	Ostalbkreis	255 489	8 710	3,4	8 355	3,3	32 085	12,6
16	Region Ostwürttemberg	367 879	12 191	3,3	11 548	3,1	44 699	12,2
17	Regierungsbezirk Stuttgart	3 057 979	89 463	2,9	82 081	2,7	320 409	10,5
	Stadtkreise							
18	Baden-Baden	45 494	960	2,1	863	1,9	3 558	7,8
19	Karlsruhe	246 166	5 619	2,3	4 596	1,9	18 551	7,5
	Landkreise							
20	Karlsruhe	334 160	10 379	3,1	9 337	2,8	36 324	10,9
21	Rastatt	176 720	5 270	3,0	4 800	2,7	18 485	10,5
22	Region Mittlerer Oberrhein	802 540	22 228	2,8	19 596	2,4	76 918	9,6
	Stadtkreise							
23	Heidelberg	121 974	2 697	2,2	2 223	1,8	7 703	6,3
24	Mannheim	255 765	5 527	2,2	4 725	1,8	19 006	7,4
	Landkreise							
25	Neckar-Odenwald-Kreis	122 497	3 786	3,1	3 559	2,9	14 399	11,8
26	Rhein-Neckar-Kreis	430 606	13 420	3,1	11 752	2,7	42 767	9,9
27	Region Unterer Neckar	930 842	25 430	2,7	22 259	2,4	83 875	9,0
	Stadtkreis							
28	Pforzheim	92 046	2 392	2,6	1 894	2,1	7 984	8,7
	Landkreise							
29	Calw	118 553	3 620	3,1	3 313	2,8	12 744	10,7
30	Enzkreis	147 272	4 702	3,2	4 284	2,9	16 005	10,9
31	Freudenstadt	93 292	3 069	3,3	2 732	2,9	11 046	11,8
32	Region Nordschwarzwald	451 163	13 783	3,1	12 223	2,7	47 779	10,6
33	Regierungsbezirk Karlsruhe	2 184 545	61 441	2,8	54 078	2,5	208 572	9,5
	Stadtkreis							
34	Freiburg im Breisgau	164 560	4 392	2,7	3 582	2,2	12 354	7,5
	Landkreise							
35	Breisgau-Hochschwarzwald	192 345	6 550	3,4	5 920	3,1	22 338	11,6
36	Emmendingen	127 195	4 393	3,5	3 966	3,1	15 282	12,0
37	Ortenaukreis	336 219	10 720	3,2	9 890	2,9	39 479	11,7
38	Region Südlicher Oberrhein	820 319	26 055	3,2	23 358	2,8	89 453	10,9
	Landkreise							
39	Rottweil	118 071	3 717	3,1	3 539	3,0	14 257	12,1
40	Schwarzwald-Baar-Kreis	175 177	5 299	3,0	4 645	2,7	19 074	10,9
41	Tuttlingen	100 427	3 283	3,3	2 957	2,9	11 457	11,4
42	Region Schwarzwald-Baar-Heuberg	393 675	12 299	3,1	11 141	2,8	44 788	11,4
	Landkreise							
43	Konstanz	207 590	5 448	2,6	4 984	2,4	20 352	9,8
44	Lörrach	173 449	5 197	3,0	4 590	2,6	18 490	10,7
45	Waldshut	131 307	4 357	3,3	3 870	2,9	15 251	11,6
46	Region Hochrhein-Bodensee	512 346	15 002	2,9	13 444	2,6	54 093	10,6
47	Regierungsbezirk Freiburg	1 726 340	53 356	3,1	47 943	2,8	188 334	10,9
	Landkreise							
48	Reutlingen	213 853	6 680	3,1	5 888	2,8	23 042	10,8
49	Tübingen	159 541	5 408	3,4	4 464	2,8	15 264	9,6
50	Zollernalbkreis	155 991	4 755	3,0	4 430	2,8	17 925	11,5
51	Region Neckar-Alb	529 385	16 843	3,2	14 782	2,8	56 231	10,6
	Stadtkreis							
52	Ulm	86 809	2 426	2,8	2 089	2,4	8 151	9,4
	Landkreise							
53	Alb-Donau-Kreis	146 341	5 143	3,5	4 752	3,2	18 513	12,7
54	Biberach	144 421	5 190	3,6	4 817	3,3	18 860	13,1
55	Region Donau-Iller ¹⁾	377 571	12 759	3,4	11 658	3,1	45 524	12,1
	Landkreise							
56	Bodenseekreis	154 989	4 785	3,1	4 509	2,9	17 916	11,6
57	Ravensburg	216 745	7 485	3,5	6 653	3,1	27 264	12,6
58	Sigmaringen	106 183	3 621	3,4	3 348	3,2	13 385	12,6
59	Region Bodensee-Oberschwaben	477 917	15 891	3,3	14 510	3,0	58 565	12,3
60	Regierungsbezirk Tübingen	1 384 873	45 493	3,3	40 950	3,0	160 320	11,6
61	Baden-Württemberg	8 353 737	249 753	3,0	225 052	2,7	877 635	10,5

1) Soweit Land Baden-Württemberg.

bis unter ... Jahren

15 - 18		18 - 21		21 - 30		30 - 40		40 - 50		50 - 65		65 und mehr		Lfd. Nr.
Zahl	%	Zahl	%	Zahl	%	Zahl	%	Zahl	%	Zahl	%	Zahl	%	
18 815	4,0	22 943	4,9	68 721	14,6	58 612	12,4	72 246	15,3	85 573	18,1	92 796	19,7	1
14 657	5,5	14 365	5,4	35 483	13,4	35 374	13,4	44 680	16,9	41 758	15,8	32 917	12,4	2
20 539	5,1	20 680	5,2	54 644	13,7	51 942	13,0	64 926	16,3	66 184	16,6	55 693	14,0	3
10 591	5,2	10 399	5,1	24 859	12,2	23 503	11,6	30 972	15,3	36 100	17,8	33 760	16,6	4
19 785	5,3	19 670	5,3	49 462	13,2	49 501	13,2	62 351	16,6	62 231	16,6	50 845	13,6	5
17 295	5,4	16 951	5,3	39 866	12,6	40 201	12,7	51 869	16,3	53 267	16,8	45 705	14,4	6
101 682	5,0	105 008	5,2	273 035	13,4	259 133	12,8	327 044	16,1	345 113	17,0	311 716	15,4	7
4 524	4,7	4 895	5,1	12 451	13,0	11 300	11,8	14 633	15,3	17 587	18,4	16 971	17,7	8
12 560	5,6	12 196	5,4	28 478	12,6	28 445	12,6	34 220	15,2	37 454	16,6	32 054	14,2	9
4 649	5,9	4 605	5,8	10 052	12,7	8 985	11,3	10 945	13,8	13 592	17,1	11 604	14,6	10
8 137	5,7	7 988	5,6	17 862	12,5	16 693	11,7	19 055	13,3	24 203	16,9	22 345	15,6	11
6 441	5,5	6 381	5,5	15 221	13,0	12 898	11,0	15 281	13,1	20 548	17,6	18 601	15,9	12
36 311	5,5	36 065	5,5	84 064	12,7	78 321	11,9	94 134	14,3	113 384	17,2	101 575	15,4	13
5 957	5,3	6 031	5,4	13 447	12,0	12 204	10,9	16 669	14,8	20 967	18,7	17 827	15,9	14
14 378	5,6	13 912	5,4	33 035	12,9	28 896	11,3	35 929	14,1	42 604	16,7	37 585	14,7	15
20 335	5,5	19 943	5,4	46 482	12,6	41 100	11,2	52 598	14,3	63 571	17,3	55 412	15,1	16
158 328	5,2	161 016	5,3	403 581	13,2	378 554	12,4	473 776	15,5	522 068	17,1	468 703	15,3	17
2 001	4,4	2 125	4,7	5 161	11,3	4 770	10,5	6 437	14,1	9 086	20,0	10 533	23,2	18
10 328	4,2	12 760	5,2	39 750	16,1	32 097	13,0	34 544	14,0	44 103	17,9	43 818	17,8	19
17 790	5,3	18 239	5,5	44 906	13,4	44 505	13,3	52 640	15,8	57 050	17,1	42 990	12,9	20
9 711	5,5	9 892	5,6	22 883	12,9	21 490	12,2	27 339	15,5	31 292	17,7	25 558	14,5	21
39 830	5,0	43 016	5,4	112 700	14,0	102 862	12,8	120 960	15,1	141 531	17,6	122 899	15,3	22
4 342	3,6	5 823	4,8	27 057	22,2	18 898	15,5	14 986	12,3	18 522	15,2	19 723	16,2	23
11 055	4,3	12 524	4,9	37 442	14,6	32 154	12,6	38 125	14,9	49 279	19,3	45 928	18,0	24
7 105	5,8	7 127	5,8	15 922	13,0	13 963	11,4	16 969	13,9	21 186	17,3	18 481	15,1	25
21 454	5,0	21 889	5,1	59 545	13,8	60 327	14,0	67 137	15,6	73 167	17,0	59 148	13,7	26
43 956	4,7	47 363	5,1	139 966	15,0	125 342	13,5	137 217	14,7	162 154	17,4	143 280	15,4	27
4 487	4,9	4 659	5,1	12 005	13,0	10 251	11,1	13 955	15,2	17 285	18,8	17 134	18,6	28
6 310	5,3	6 707	5,7	16 622	14,0	13 396	11,3	17 033	14,4	19 728	16,6	19 080	16,1	29
8 023	5,4	7 813	5,3	18 935	12,9	18 886	12,8	23 331	15,8	24 846	16,9	20 447	13,9	30
5 432	5,8	5 512	5,9	11 471	12,3	9 740	10,4	13 668	14,7	15 715	16,8	14 907	16,0	31
24 252	5,4	24 691	5,5	59 033	13,1	52 273	11,6	67 987	15,1	77 574	17,2	71 568	15,9	32
108 036	4,9	115 070	5,3	311 699	14,3	280 477	12,8	326 164	14,9	381 259	17,5	337 747	15,5	33
6 712	4,1	9 065	5,5	36 266	22,0	22 096	13,4	19 098	11,6	24 561	14,9	26 434	16,1	34
10 798	5,6	10 958	5,7	28 316	14,7	25 370	13,2	27 205	14,1	29 166	15,2	25 724	13,4	35
7 089	5,6	6 989	5,5	17 111	13,5	16 439	12,9	18 522	14,6	20 221	15,9	17 183	13,5	36
20 062	6,0	20 012	6,0	45 583	13,6	38 270	11,4	47 864	14,2	55 806	16,6	48 533	14,4	37
44 661	5,4	47 024	5,7	127 276	15,5	102 175	12,5	112 689	13,7	129 754	15,8	117 874	14,4	38
7 017	5,9	6 574	5,6	13 605	11,5	12 763	10,8	17 649	14,9	19 831	16,8	19 119	16,2	39
9 773	5,6	9 811	5,6	22 389	12,8	20 012	11,4	26 407	15,1	30 610	17,5	27 157	15,5	40
5 525	5,5	5 501	5,5	12 707	12,7	11 421	11,4	15 106	15,0	16 972	16,9	15 498	15,4	41
22 315	5,7	21 886	5,6	48 701	12,4	44 196	11,2	59 162	15,0	67 413	17,1	61 774	15,7	42
10 976	5,3	11 428	5,5	28 340	13,7	24 660	11,9	31 989	15,4	35 642	17,2	33 771	16,3	43
9 418	5,4	9 473	5,5	22 448	12,9	20 997	12,1	26 880	15,5	30 126	17,4	25 830	14,9	44
7 554	5,8	7 242	5,5	16 775	12,8	14 950	11,4	18 797	14,3	22 628	17,2	19 883	15,1	45
27 948	5,5	28 143	5,5	67 563	13,2	60 607	11,8	77 666	15,2	88 396	17,3	79 484	15,5	46
94 924	5,5	97 053	5,6	243 540	14,1	206 978	12,0	249 517	14,5	285 563	16,5	259 132	15,0	47
11 301	5,3	11 593	5,4	30 445	14,2	24 950	11,7	32 034	15,0	35 261	16,5	32 659	15,3	48
7 300	4,6	8 667	5,4	34 426	21,6	22 535	14,1	20 376	12,8	21 484	13,5	19 617	12,3	49
8 546	5,5	8 450	5,4	19 265	12,4	17 915	11,5	23 819	15,3	27 154	17,4	23 732	15,2	50
27 147	5,1	28 710	5,4	84 136	15,9	65 400	12,4	76 229	14,4	83 899	15,8	76 008	14,4	51
4 102	4,7	4 471	5,2	12 970	14,9	10 356	11,9	11 918	13,7	15 168	17,5	15 158	17,5	52
8 637	5,9	8 183	5,6	19 183	13,1	17 596	12,0	21 140	14,4	23 560	16,1	19 614	13,4	53
9 015	6,2	8 571	5,9	19 502	13,5	16 502	11,4	19 855	13,7	22 379	15,5	19 730	13,7	54
21 754	5,8	21 225	5,6	51 655	13,7	44 454	11,8	52 913	14,0	61 127	16,2	54 502	14,4	55
8 889	5,7	8 527	5,5	18 522	12,0	19 894	12,8	23 881	15,4	23 775	15,3	24 291	15,7	56
12 815	5,9	12 637	5,8	28 457	13,1	25 502	11,8	30 466	14,1	33 823	15,6	31 643	14,6	57
6 885	6,5	6 895	6,5	15 584	14,7	11 673	11,0	14 480	13,6	16 428	15,5	13 884	13,1	58
28 589	6,0	28 059	5,9	62 563	13,1	57 069	11,9	68 827	14,4	74 026	15,5	69 818	14,6	59
77 490	5,6	77 994	5,6	198 354	14,3	166 923	12,1	197 969	14,3	219 052	15,8	200 328	14,5	60
438 780	5,3	451 133	5,4	1 157 174	13,9	1 032 932	12,4	1 247 426	14,9	1 407 942	16,9	1 265 910	15,2	61

Bevölkerungsstand

Noch: 6. Bevölkerung nach Altersgruppen in den Stadt- und Landkreisen am 1. Januar 1983

c) Ausländer

Lfd. Nr.	Kreis Region Regierungsbezirk Land	Ausländer insgesamt	Altersgruppe von ...					
			0 - 3		3 - 6		6 - 15	
			Zahl	%	Zahl	%	Zahl	%
1	Stadtkreis Stuttgart, Landeshauptstadt	102 045	4 597	4,5	4 672	4,6	12 910	12,7
2	Landkreise							
3	Böblingen	43 527	2 569	5,9	2 741	6,3	7 321	16,8
4	Esslingen	59 890	3 147	5,3	3 255	5,4	9 831	16,4
5	Göppingen	26 839	1 589	5,9	1 569	5,8	4 732	17,6
6	Ludwigsburg	59 266	3 564	6,0	3 457	5,8	10 371	17,5
7	Rems-Murr-Kreis	37 749	2 036	5,4	2 105	5,6	6 659	17,6
8	Region Mittlerer Neckar	329 316	17 502	5,3	17 799	5,4	51 824	15,7
9	Stadtkreis Heilbronn	15 576	743	4,8	728	4,7	2 736	17,6
10	Landkreise							
11	Heilbronn	21 911	1 346	6,1	1 359	6,2	4 332	19,8
12	Hohenlohekreis	4 950	217	4,4	221	4,5	905	18,3
13	Schwäbisch Hall	7 801	413	5,3	417	5,3	1 478	18,9
14	Main-Tauber-Kreis	4 350	255	5,9	257	5,9	838	19,3
15	Region Franken	54 588	2 974	5,4	2 982	5,5	10 289	18,8
16	Landkreise							
17	Heidenheim	11 266	619	5,5	735	6,5	2 273	20,2
18	Ostalbkreis	20 458	1 244	6,1	1 198	5,9	3 969	19,4
19	Region Ostwürttemberg	31 724	1 863	5,9	1 933	6,1	6 242	19,7
20	Regierungsbezirk Stuttgart	415 628	22 339	5,4	22 714	5,5	68 355	16,4
21	Stadtkreise							
22	Baden-Baden	3 392	159	4,7	145	4,3	471	13,9
23	Karlsruhe	25 070	1 046	4,2	1 133	4,5	3 717	14,8
24	Landkreise							
25	Karlsruhe	27 223	1 428	5,2	1 505	5,5	5 088	18,7
26	Rastatt	12 735	660	5,2	725	5,7	2 280	17,9
27	Region Mittlerer Oberrhein	68 420	3 293	4,8	3 508	5,1	11 556	16,9
28	Stadtkreise							
29	Heidelberg	12 601	428	3,4	384	3,0	1 456	11,6
30	Mannheim	46 856	2 098	4,5	2 207	4,7	7 070	15,1
31	Landkreise							
32	Neckar-Odenwald-Kreis	6 550	364	5,6	397	6,1	1 315	20,1
33	Rhein-Neckar-Kreis	36 672	1 825	5,0	1 790	4,9	6 377	17,4
34	Region Unterer Neckar	102 679	4 715	4,6	4 778	4,7	16 218	15,8
35	Stadtkreis Pforzheim	13 171	724	5,5	655	5,0	2 036	15,5
36	Landkreise							
37	Calw	15 296	878	5,7	903	5,9	2 669	17,4
38	Enzkreis	16 359	953	5,8	963	5,9	3 007	18,4
39	Freudenstadt	7 223	404	5,6	416	5,8	1 430	19,8
40	Region Nordschwarzwald	52 049	2 959	5,7	2 937	5,6	9 142	17,6
41	Regierungsbezirk Karlsruhe	223 148	10 967	4,9	11 223	5,0	36 916	16,5
42	Stadtkreis Freiburg im Breisgau	13 985	452	3,2	487	3,5	1 657	11,8
43	Landkreise							
44	Breisgau-Hochschwarzwald	10 590	420	4,0	375	3,5	1 571	14,8
45	Emmendingen	5 771	212	3,7	245	4,2	992	17,2
46	Ortenaukreis	18 810	921	4,9	884	4,7	3 277	17,4
47	Region Südlicher Oberrhein	49 156	2 005	4,1	1 991	4,1	7 497	15,3
48	Landkreise							
49	Rottweil	8 710	464	5,3	471	5,4	1 522	17,5
50	Schwarzwald-Baar-Kreis	22 060	1 118	5,1	1 175	5,3	3 564	16,2
51	Tuttlingen	10 736	660	6,1	686	6,4	1 992	18,6
52	Region Schwarzwald-Baar-Heuberg	41 506	2 242	5,4	2 332	5,6	7 078	17,1
53	Landkreise							
54	Konstanz	23 912	1 021	4,3	1 036	4,3	3 649	15,3
55	Lörrach	17 536	914	5,2	922	5,3	2 995	17,1
56	Waldshut	13 205	735	5,6	663	5,0	2 261	17,1
57	Region Hochrhein-Bodensee	54 653	2 670	4,9	2 621	4,8	8 905	16,3
58	Regierungsbezirk Freiburg	145 315	6 917	4,8	6 944	4,8	23 480	16,2
59	Landkreise							
60	Reutlingen	24 998	1 315	5,3	1 283	5,1	4 788	19,2
61	Tübingen	17 068	972	5,7	953	5,6	2 698	15,8
62	Zollernalbkreis	15 781	925	5,9	874	5,5	2 925	18,5
63	Region Neckar-Alb	57 847	3 212	5,6	3 110	5,4	10 411	18,0
64	Stadtkreis Ulm	12 916	819	6,3	807	6,2	1 922	14,9
65	Landkreise							
66	Alb-Donau-Kreis	14 120	850	6,0	957	6,8	2 699	19,1
67	Biberach	7 758	423	5,5	426	5,5	1 332	17,2
68	Region Donau-Iller ¹⁾	34 794	2 092	6,0	2 190	6,3	5 953	17,1
69	Landkreise							
70	Bodenseekreis	16 747	880	5,3	795	4,7	2 790	16,7
71	Ravensburg	15 482	796	5,1	812	5,2	2 801	18,1
72	Sigmaringen	7 910	504	6,4	500	6,3	1 547	19,6
73	Region Bodensee-Oberschwaben	40 139	2 180	5,4	2 107	5,2	7 138	17,8
74	Regierungsbezirk Tübingen	132 780	7 484	5,6	7 407	5,6	23 502	17,7
75	Baden-Württemberg	916 871	47 707	5,2	48 288	5,3	152 253	16,6

1) Soweit Land Baden-Württemberg.

bis unter ... Jahren														Lfd. Nr.
15 - 18		18 - 21		21 - 30		30 - 40		40 - 50		50 - 65		65 und mehr		
Zahl	%	Zahl	%	Zahl	%	Zahl	%	Zahl	%	Zahl	%	Zahl	%	
3 769	3,7	4 279	4,2	16 757	16,4	24 290	23,8	18 253	17,9	10 736	10,5	1 782	1,7	1
1 986	4,6	2 163	5,0	6 757	15,5	9 221	21,2	6 924	15,9	3 278	7,5	567	1,3	2
2 882	4,8	2 988	5,0	8 795	14,7	13 249	22,1	9 997	16,7	5 038	8,4	708	1,2	3
1 422	5,3	1 324	4,9	4 170	15,5	5 385	20,1	3 989	14,9	2 195	8,2	464	1,7	4
3 016	5,1	3 039	5,1	9 381	15,8	12 007	20,3	8 874	15,0	4 810	8,1	747	1,3	5
1 930	5,1	1 940	5,1	6 371	16,9	7 328	19,4	5 650	15,0	3 099	8,2	631	1,7	6
15 005	4,6	15 733	4,8	52 231	15,9	71 480	21,7	53 687	16,3	29 156	8,9	4 899	1,5	7
873	5,6	799	5,1	2 223	14,3	3 133	20,1	2 674	17,2	1 366	8,8	301	1,9	8
1 160	5,3	1 150	5,2	3 212	14,7	4 479	20,4	3 154	14,4	1 396	6,4	323	1,5	9
250	5,1	224	4,5	736	14,9	1 056	21,3	866	17,5	404	8,2	71	1,4	10
450	5,8	429	5,5	1 264	16,2	1 476	18,9	1 093	14,0	537	6,9	244	3,1	11
269	6,2	228	5,2	612	14,1	857	19,7	541	12,4	369	8,5	124	2,9	12
3 002	5,5	2 830	5,2	8 047	14,7	11 001	20,2	8 328	15,3	4 072	7,5	1 063	1,9	13
630	5,6	583	5,2	1 601	14,2	2 208	19,6	1 527	13,6	915	8,1	175	1,6	14
1 107	5,4	1 042	5,1	2 969	14,5	4 048	19,8	2 912	14,2	1 506	7,4	463	2,3	15
1 737	5,5	1 625	5,1	4 570	14,4	6 256	19,7	4 439	14,0	2 421	7,6	638	2,0	16
19 744	4,8	20 188	4,9	64 848	15,6	88 737	21,4	66 454	16,0	35 649	8,6	6 600	1,6	17
172	5,1	230	6,8	728	21,5	505	14,9	324	9,6	401	11,8	257	7,6	18
1 261	5,0	1 334	5,3	5 169	20,6	5 106	20,4	3 554	14,2	2 077	8,3	673	2,7	19
1 493	5,5	1 414	5,2	4 070	15,0	5 907	21,7	3 804	14,0	1 967	7,2	547	2,0	20
647	5,1	686	5,4	2 004	15,7	2 545	20,0	1 806	14,2	1 042	8,2	340	2,7	21
3 573	5,2	3 664	5,4	11 971	17,5	14 063	20,6	9 488	13,9	5 487	8,0	1 817	2,7	22
471	3,7	815	6,5	3 159	25,1	3 050	24,2	1 458	11,6	975	7,7	405	3,2	23
2 177	4,6	2 369	5,1	7 465	15,9	9 838	21,0	7 701	16,4	4 707	10,0	1 224	2,6	24
456	7,0	379	5,8	989	15,1	1 259	19,2	856	13,1	375	5,7	160	2,4	25
2 207	6,0	2 232	6,1	5 814	15,9	7 294	19,9	5 306	14,5	3 071	8,4	756	2,1	26
5 311	5,2	5 795	5,6	17 427	17,0	21 441	20,9	15 321	14,9	9 128	8,9	2 545	2,5	27
649	4,9	714	5,4	2 122	16,1	2 733	20,8	1 938	14,7	1 278	9,7	322	2,4	28
817	5,3	826	5,4	2 285	14,9	3 226	21,1	2 352	15,4	1 120	7,3	220	1,4	29
942	5,8	860	5,3	2 458	15,0	3 292	20,1	2 442	14,9	1 189	7,3	253	1,5	30
413	5,7	370	5,1	1 081	15,0	1 430	19,8	1 013	14,0	463	6,4	203	2,8	31
2 821	5,4	2 770	5,3	7 946	15,3	10 681	20,5	7 745	14,9	4 050	7,8	998	1,9	32
11 705	5,2	12 229	5,5	37 344	16,7	46 185	20,7	32 554	14,6	18 665	8,4	5 360	2,4	33
586	4,2	907	6,5	3 648	26,1	2 989	21,4	1 546	11,1	1 172	8,4	541	3,9	34
485	4,6	574	5,4	1 833	17,3	2 595	24,5	1 475	13,9	802	7,6	460	4,3	35
352	6,1	308	5,3	895	15,5	1 216	21,1	793	13,7	536	9,3	222	3,8	36
1 136	6,0	991	5,3	3 012	16,0	3 949	21,0	2 516	13,4	1 568	8,3	556	3,0	37
2 559	5,2	2 780	5,7	9 388	19,1	10 749	21,9	6 330	12,9	4 078	8,3	1 779	3,6	38
475	5,5	478	5,5	1 317	15,1	1 766	20,3	1 314	15,1	696	8,0	207	2,4	39
1 020	4,6	980	4,4	3 394	15,4	5 064	23,0	3 288	14,9	1 952	8,8	505	2,3	40
568	5,3	588	5,5	1 665	15,5	2 067	19,3	1 419	13,2	829	7,7	262	2,4	41
2 063	5,0	2 046	4,9	6 376	15,4	8 897	21,4	6 021	14,5	3 477	8,4	974	2,3	42
1 230	5,1	1 363	5,7	4 146	17,3	5 081	21,2	3 536	14,8	2 121	8,9	729	3,0	43
1 050	6,0	1 023	5,8	2 987	17,0	3 270	18,6	2 284	13,0	1 603	9,1	488	2,8	44
681	5,2	757	5,7	2 329	17,6	2 446	18,5	1 608	12,2	1 252	9,5	473	3,6	45
2 961	5,4	3 143	5,8	9 462	17,3	10 797	19,8	7 428	13,6	4 976	9,1	1 690	3,1	46
7 583	5,2	7 969	5,5	25 226	17,4	30 443	20,9	19 779	13,6	12 531	8,6	4 443	3,1	47
1 411	5,6	1 286	5,1	3 811	15,2	4 976	19,9	3 753	15,0	1 985	7,9	390	1,6	48
744	4,4	953	5,6	3 480	20,4	3 461	20,3	2 178	12,8	1 324	7,8	305	1,8	49
890	5,6	929	5,9	2 508	15,9	2 982	18,9	2 145	13,6	1 291	8,2	312	2,0	50
3 045	5,3	3 168	5,5	9 799	16,9	11 419	19,7	8 076	14,0	4 600	8,0	1 007	1,7	51
546	4,2	631	4,9	2 153	16,7	2 864	22,2	1 949	15,1	963	7,5	262	2,0	52
803	5,7	716	5,1	2 227	15,8	2 966	21,0	1 882	13,3	813	5,8	207	1,5	53
408	5,3	394	5,1	1 136	14,6	1 584	20,4	1 138	14,7	671	8,6	246	3,2	54
1 757	5,0	1 741	5,0	5 516	15,9	7 414	21,3	4 969	14,3	2 447	7,0	715	2,1	55
851	5,1	950	5,7	2 580	15,4	3 657	21,8	2 324	13,9	1 414	8,4	506	3,0	56
852	5,5	878	5,7	2 416	15,6	3 224	20,8	2 155	13,9	1 181	7,6	367	2,4	57
511	6,5	501	6,3	1 212	15,3	1 398	17,7	1 018	12,9	537	6,8	182	2,3	58
2 214	5,5	2 329	5,8	6 208	15,5	8 279	20,6	5 497	13,7	3 132	7,8	1 055	2,6	59
7 016	5,3	7 238	5,5	21 523	16,2	27 112	20,4	18 542	14,0	10 179	7,7	2 777	2,1	60
46 048	5,0	47 624	5,2	148 941	16,2	192 477	21,0	137 329	15,0	77 024	8,4	19 180	2,1	61

Schaubild 2
Bevölkerungsveränderungen 1952 bis 1982

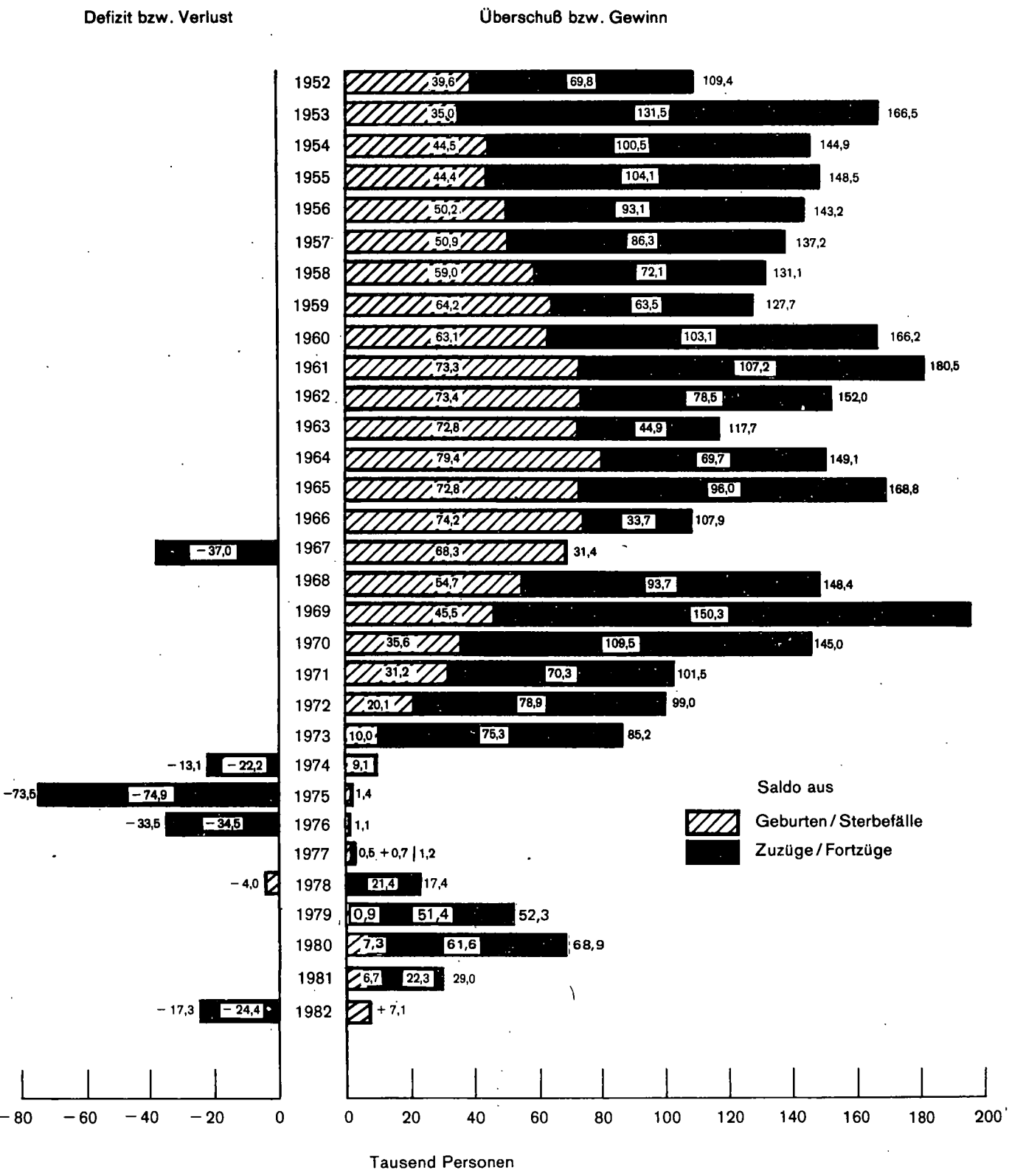

7. Bevölkerungsbilanz seit 1970

Jahr	Lebend- geborene	Gestorbene	Geburten- überschuß bzw.-defizit (-)	Zuzüge	Fortzüge	Wanderungs- saldo	Bevölkerungs- zu- bzw. -abnahme (-) insgesamt	Bevölkerung am 31. Dezember
				über die Landesgrenze				
a) Gesamtbevölkerung								
1970	128 212	92 628	35 584	430 349	320 888	109 461	145 045	8 953 607 ¹⁾
1971	123 871	92 671	31 200	394 150	323 843	70 307	101 507	9 055 114
1972	112 845	92 740	20 105	390 189	311 256	78 933	99 038	9 154 152
1973	102 875	92 918	9 957	384 032	308 765	75 267	85 224	9 239 376
1974	102 206	93 127	9 079	274 660	296 875	- 22 215	- 13 136	9 226 240
1975	97 019	95 646	1 373	203 461	278 326	- 74 865	- 73 492	9 152 748
1976	95 492	94 426	1 066	211 451	245 999	- 34 548	- 33 482	9 119 266
1977	90 981	90 517	464	229 704	228 981	723	1 187	9 120 453
1978	89 924	93 987	- 4 063	237 097	215 697	21 400	17 337	9 137 790
1979	92 425	91 513	912	258 873	207 523	51 350	52 262	9 190 052
1980	99 721	92 418	7 303	277 315	215 723	61 592	68 895	9 258 947
1981	100 673	93 979	6 694	232 880	210 600	22 280	28 974	9 287 921
1982	100 268	93 197	7 071	192 261	216 645	- 24 384	- 17 313	9 270 608
b) Deutsche ²⁾								
1970	111 897	90 950	20 947	147 882	135 016	12 866	33 813	8 273 522 ¹⁾
1971	104 159	90 889	13 270	147 033	130 018	17 015	30 285	8 303 807
1972	91 493	90 920	573	146 473	124 439	22 034	22 607	8 326 414
1973	80 086	91 109	- 11 023	134 679	118 411	16 268	5 245	8 331 659
1974	77 702	91 360	- 13 658	125 604	112 962	12 642	- 1 016	8 330 643
1975	75 819	93 912	- 18 093	111 944	109 959	1 985	- 16 108	8 314 535
1976	76 653	92 945	- 16 292	113 699	105 959	7 740	- 8 552	8 305 983
1977	74 236	89 018	- 14 782	120 153	105 857	14 296	- 486	8 307 208
1978	73 895	92 576	- 18 681	122 525	106 716	15 809	- 2 872	8 308 583
1979	76 318	90 027	- 13 709	122 214	103 556	18 658	4 949	8 316 616
1980	82 367	90 907	- 8 540	125 959	104 409	21 550	13 010	8 332 594
1981	83 562	92 469	- 8 907	121 277	102 201	19 076	10 169	8 345 497
1982	84 873	91 635	- 6 762	117 130	104 578	12 552	5 790	8 353 737
c) Ausländer ²⁾								
1970	16 315	1 678	14 637	282 467	185 872	96 595	111 232	680 085 ¹⁾
1971	19 712	1 782	17 930	247 117	193 825	53 292	71 222	751 307
1972	21 352	1 820	19 532	243 716	186 817	56 899	76 431	827 738
1973	22 789	1 809	20 980	249 353	190 354	58 999	79 979	907 717
1974	24 504	1 767	22 737	149 056	183 913	- 34 857	- 12 120	895 597
1975	21 200	1 734	19 466	91 517	168 367	- 76 850	- 57 384	838 213
1976	18 839	1 481	17 358	97 752	140 040	- 42 288	- 24 930	813 283
1977	16 745	1 499	15 246	109 551	123 124	- 13 573	1 673	813 245
1978	16 029	1 411	14 618	114 572	108 981	5 591	20 209	829 207
1979	16 107	1 486	14 621	136 659	103 967	32 692	47 313	873 436
1980	17 354	1 511	15 843	151 356	111 314	40 042	55 885	926 353
1981	17 111	1 510	15 601	111 603	108 399	3 204	18 805	942 424
1982	15 395	1 562	13 833	75 131	112 067	- 36 936	- 23 103	916 871

1) Im Jahr 1970 wurde die fortgeschriebene Bevölkerungszahl auf Grund des Ergebnisses der Bevölkerungszählung dieses Jahres bereinigt. - 2) Differenz durch Berücksichtigung der Ein- und Ausbürgerungen in der amtlichen Fortschreibung seit 1977.

8. Bevölkerungsentwicklung in den Stadt- und Landkreisen 1982

a) Gesamtbevölkerung

Kreis Region Regierungsbezirk Land	Wohnbevölkerung am 1. Januar 1982	Veränderung vom 1. Januar bis 31. Dezember 1982				Wohnbevölkerung am 31. Dezember 1982
		Geburten- überschuß bzw. -defizit (-)	Wanderungs- saldo	Bevölkerungszu- bzw. -abnahme (-) insgesamt		
				Anzahl	%	
Stadtkreis Stuttgart, Landeshauptstadt	583 001	- 1 093	- 8 331	- 9 424	- 1,62	573 577
Landkreise						
Böblingen	307 837	1 235	- 1 063	172	0,06	308 009
Esslingen	460 620	891	- 2 782	- 1 891	- 0,41	458 729
Göppingen	230 854	18	- 1 041	- 1 023	- 0,44	229 831
Ludwigsburg	435 701	1 073	- 2 853	- 1 780	- 0,41	433 921
Rems-Murr-Kreis	356 252	593	- 1 523	- 930	- 0,26	355 322
Region Mittlerer Neckar	2 374 265	2 717	- 17 593	- 14 876	- 0,63	2 359 389
Stadtkreis Heilbronn	111 745	7	- 476	- 469	- 0,42	111 276
Landkreise						
Heilbronn	246 519	237	396	633	0,26	247 152
Hohenlohekreis	84 335	- 17	93	76	0,09	84 411
Schwäbisch Hall	151 007	63	- 372	- 309	- 0,20	150 698
Main-Tauber-Kreis	121 378	11	- 311	- 300	- 0,25	121 078
Region Franken	714 984	301	- 670	- 369	- 0,05	714 615
Landkreise						
Heidenheim	124 277	68	- 689	- 621	- 0,50	123 656
Ostalbkreis	276 205	521	- 779	- 258	- 0,09	275 447
Region Ostwürttemberg	400 482	589	- 1 468	- 879	- 0,22	399 603
Regierungsbezirk Stuttgart	3 489 731	3 607	- 19 731	- 16 124	- 0,46	3 473 607
Stadtkreise						
Baden-Baden	49 059	- 382	209	- 173	- 0,35	48 886
Karlsruhe	271 877	- 907	266	- 641	- 0,24	271 236
Landkreise						
Karlsruhe	360 788	417	178	595	0,16	361 383
Rastatt	189 664	- 106	- 103	- 209	- 0,11	189 455
Region Mittlerer Oberrhein	871 388	- 978	550	- 428	- 0,05	870 960
Stadtkreise						
Heidelberg	134 386	- 245	434	189	0,14	134 575
Mannheim	304 219	- 1 042	- 556	- 1 598	- 0,53	302 621
Landkreise						
Neckar-Odenwald-Kreis	129 478	- 110	- 321	- 431	- 0,33	129 047
Rhein-Neckar-Kreis	466 922	458	- 102	356	0,08	467 278
Region Unterer Neckar	1 035 005	- 939	- 545	- 1 484	- 0,14	1 033 521
Stadtkreis Pforzheim	105 867	- 100	- 550	- 650	- 0,61	105 217
Landkreise						
Calw	134 067	45	- 263	- 218	- 0,16	133 849
Enzkreis	163 214	382	35	417	0,26	163 631
Freudenstadt	100 059	58	398	456	0,46	100 515
Region Nordschwarzwald	503 207	385	- 380	5	0,00	503 212
Regierungsbezirk Karlsruhe	2 409 600	- 1 532	- 375	- 1 907	- 0,08	2 407 693
Stadtkreis Freiburg im Breisgau	177 637	- 19	927	908	0,51	178 545
Landkreise						
Breisgau-Hochschwarzwald	201 776	563	596	1 159	0,57	202 935
Emmendingen	132 420	185	361	546	0,41	132 966
Ortenaukreis	355 343	106	- 420	- 314	- 0,09	355 029
Region Südlicher Oberrhein	867 176	835	1 464	2 299	0,27	869 475
Landkreise						
Rottweil	127 161	71	- 451	- 380	- 0,30	126 781
Schwarzwald-Baar-Kreis	198 819	140	- 1 722	- 1 582	- 0,80	197 237
Tuttlingen	111 325	127	- 289	- 162	- 0,15	111 163
Region Schwarzwald-Baar-Heuberg	437 305	338	- 2 462	- 2 124	- 0,49	435 181
Landkreise						
Konstanz	230 662	- 252	1 092	840	0,36	231 502
Lörrach	191 275	67	- 357	- 290	- 0,15	190 985
Waldshut	144 321	317	- 126	191	0,13	144 512
Region Hochrhein-Bodensee	566 258	132	609	741	0,13	566 999
Regierungsbezirk Freiburg	1 870 739	1 305	- 389	916	0,05	1 871 655
Landkreise						
Reutlingen	238 401	540	- 90	450	0,19	238 851
Tübingen	175 392	826	391	1 217	0,69	176 609
Zollernalbkreis	172 977	62	- 1 267	- 1 205	- 0,70	171 772
Region Neckar-Alb	586 770	1 428	- 966	462	0,08	587 232
Stadtkreis Ulm	100 449	70	- 794	- 724	- 0,72	99 725
Landkreise						
Alb-Donau-Kreis	160 699	391	- 629	- 238	- 0,15	160 461
Biberach	152 168	461	- 450	11	0,01	152 179
Region Donau-Iller ¹⁾	413 316	922	- 1 873	- 951	- 0,23	412 365
Landkreise						
Bodenseekreis	171 466	368	- 98	270	0,16	171 736
Ravensburg	231 915	637	- 325	312	0,13	232 227
Sigmaringen	114 384	336	- 627	- 291	- 0,25	114 093
Region Bodensee-Oberschwaben	517 765	1 341	- 1 050	291	0,06	518 056
Regierungsbezirk Tübingen	1 517 851	3 691	- 3 889	- 198	- 0,01	1 517 653
Baden-Württemberg	9 287 921	7 071	- 24 384	- 17 313	- 0,19	9 270 608

1) Soweit Land Baden-Württemberg.

Noch: 8. Bevölkerungsentwicklung in den Stadt- und Landkreisen 1982

b) Deutsche

Kreis Region Regierungsbezirk Land	Deutsche am 1. Januar 1982	Veränderung vom 1. Januar bis 31. Dezember 1982					Deutsche am 31. Dezember 1982	
		Geburten- überschuß bzw. -defizit (-)	Wanderungs- saldo	Ein- und Aus- bürgerungen	Bevölkerungszu- bzw. -abnahme (-) insgesamt		Anzahl	% der Wohn- bevölkerung
					Anzahl	%		
Stadtkreis Stuttgart, Landeshauptstadt	475 144	- 2 440	- 1 447	275	- 3 612	- 0,76	471 532	82,2
Landkreise								
Böblingen	263 524	451	442	65	958	0,36	264 482	85,9
Esslingen	398 844	- 23	116	134	- 5	- 0,00	398 839	86,9
Göppingen	203 293	- 438	87	50	- 301	- 0,15	202 992	88,3
Ludwigsburg	374 290	6	200	159	365	0,10	374 655	86,3
Rems-Murr-Kreis	317 188	11	269	105	385	0,12	317 573	89,4
Region Mittlerer Neckar	2 032 283	- 2 433	- 565	788	- 2 210	- 0,11	2 030 073	86,0
Stadtkreis Heilbronn	96 013	- 219	- 120	26	- 313	- 0,33	95 700	86,0
Landkreise								
Heilbronn	224 306	- 178	1 061	52	935	0,42	225 241	91,1
Hohenlohekreis	79 221	- 81	290	31	240	0,30	79 461	94,1
Schwäbisch Hall	142 891	- 30	6	42	6	0,00	142 897	94,8
Main-Tauber-Kreis	116 990	- 53	- 226	17	- 262	- 0,22	116 728	96,4
Region Franken	659 421	- 561	999	168	606	0,09	660 027	92,4
Landkreise								
Heidenheim	112 754	- 122	- 289	47	- 364	- 0,32	112 390	90,9
Ostalbkreis	255 328	149	- 44	56	161	0,06	255 489	92,8
Region Ostwürttemberg	368 082	27	- 333	103	- 203	- 0,06	367 879	92,1
Regierungsbezirk Stuttgart	3 059 786	- 2 967	101	1 059	- 1 807	- 0,06	3 057 979	88,0
Stadtkreise								
Baden-Baden	45 618	- 406	268	14	- 124	- 0,27	45 494	93,1
Karlsruhe	246 734	- 1 207	540	99	- 568	- 0,23	246 166	90,8
Landkreise								
Karlsruhe	333 191	- 20	930	59	969	0,29	334 160	92,5
Rastatt	176 747	- 273	214	32	- 27	- 0,02	176 720	93,3
Region Mittlerer Oberrhein	802 290	- 1 906	1 952	204	250	0,03	802 540	92,1
Stadtkreise								
Heidelberg	121 347	- 367	947	47	627	0,52	121 974	90,6
Mannheim	256 921	- 1 680	443	81	- 1 156	- 0,45	255 765	84,5
Landkreise								
Neckar-Odenwald-Kreis	122 887	- 211	- 198	19	- 390	- 0,32	122 497	94,9
Rhein-Neckar-Kreis	429 506	- 76	1 074	102	1 100	0,26	430 606	92,2
Region Unterer Neckar	930 661	- 2 334	2 266	249	181	0,02	930 842	90,1
Stadtkreis Pforzheim	92 339	- 323	- 16	46	- 293	- 0,32	92 046	87,5
Landkreise								
Calw	118 137	- 202	564	54	416	0,35	118 553	88,6
Enzkreis	146 243	- 113	879	37	1 029	0,70	147 272	90,0
Freudenstadt	92 787	- 52	539	18	505	0,54	93 292	92,8
Region Nordschwarzwald	449 506	- 464	1 966	155	1 657	0,37	451 163	89,7
Regierungsbezirk Karlsruhe	2 182 457	- 4 704	6 184	608	2 088	0,10	2 184 545	90,7
Stadtkreis Freiburg im Breisgau	163 839	- 139	821	39	721	0,44	164 560	92,2
Landkreise								
Breisgau-Hochschwarzwald	191 059	447	805	34	1 286	0,67	192 345	94,8
Emmendingen	126 505	124	550	16	690	0,55	127 195	95,7
Ortenaukreis	335 986	- 150	297	86	233	0,07	336 219	94,7
Region Südlicher Oberrhein	817 389	282	2 473	175	2 930	0,36	820 319	94,3
Landkreise								
Rottweil	118 053	- 45	40	23	18	0,02	118 071	93,1
Schwarzwald-Baar-Kreis	175 859	- 164	559	41	- 682	- 0,39	175 177	88,8
Tuttlingen	100 398	- 70	55	44	29	0,03	100 427	90,3
Region Schwarzwald-Baar-Heuberg	394 310	- 279	464	108	- 635	- 0,16	393 675	90,5
Landkreise								
Konstanz	206 224	- 519	1 827	58	1 366	0,66	207 590	89,7
Lörrach	173 361	- 189	227	50	88	0,05	173 449	90,8
Waldshut	130 859	- 114	293	41	448	0,34	131 307	90,9
Region Hochrhein-Bodensee	510 444	- 594	2 347	149	1 902	0,37	512 346	90,4
Regierungsbezirk Freiburg	1 722 143	- 591	4 356	432	4 197	0,24	1 726 340	92,2
Landkreise								
Reutlingen	212 770	133	885	65	1 083	0,51	213 853	89,5
Tübingen	157 953	534	1 020	34	1 588	1,01	159 541	90,3
Zollernalbkreis	156 468	- 224	294	41	- 477	- 0,30	155 991	90,8
Region Neckar-Alb	527 191	443	1 611	140	2 194	0,42	529 385	90,1
Stadtkreis Ulm	86 998	- 168	- 62	41	- 189	- 0,22	86 809	87,0
Landkreise								
Alb-Donau-Kreis	146 242	164	- 100	35	99	0,07	146 341	91,2
Biberach	144 192	338	- 134	25	229	0,16	144 421	94,9
Region Donau-Iller ¹⁾	377 432	334	- 296	101	139	0,04	377 571	91,6
Landkreise								
Bodenseekreis	154 335	103	510	41	654	0,42	154 989	90,2
Ravensburg	216 057	411	229	48	688	0,32	216 745	93,3
Sigmaringen	106 096	209	143	21	87	0,08	106 183	93,1
Region Bodensee-Oberschwaben	476 488	723	596	110	1 429	0,30	477 917	92,3
Regierungsbezirk Tübingen	1 381 111	1 500	1 911	351	3 762	0,27	1 384 873	91,3
Baden-Württemberg	8 345 497	- 6 762	12 552	2 450	8 240	0,10	8 353 737	90,1

1) Soweit Land Baden-Württemberg.

Bevölkerungsentwicklung

Noch: 8. Bevölkerungsentwicklung in den Stadt- und Landkreisen 1982

c) Ausländer

Kreis Region Regierungsbezirk Land	Ausländer am 1. Januar 1982	Veränderung vom 1. Januar bis 31. Dezember 1982					Ausländer am 31. Dezember 1982	
		Geburten- überschuß bzw. -defizit (-)	Wanderungs- saldo	Ein- und Aus- bürgerungen	Bevölkerungszu- bzw. -abnahme (-) insgesamt		Anzahl	% der Wohn- bevölkerung
					Anzahl	%		
Stadtkreis Stuttgart, Landeshauptstadt	107 857	1 347	- 6 884	- 275	- 5 812	- 5,39	102 045	17,8
Landkreise								
Böblingen	44 313	784	- 1 505	- 65	- 786	- 1,77	43 527	14,1
Esslingen	61 776	914	- 2 666	- 134	- 1 886	- 3,05	59 890	13,1
Göppingen	27 561	456	- 1 128	- 50	- 722	- 2,62	26 839	11,7
Ludwigsburg	61 411	1 067	- 3 053	- 159	- 2 145	- 3,49	59 266	13,7
Rems-Murr-Kreis	39 064	582	- 1 792	- 105	- 1 315	- 3,37	37 749	10,6
Region Mittlerer Neckar	341 982	5 150	- 17 028	- 788	- 12 666	- 3,70	329 316	14,0
Stadtkreis Heilbronn	15 732	226	- 356	- 26	- 156	- 0,99	15 576	14,0
Landkreise								
Heilbronn	22 213	415	- 665	- 52	- 302	- 1,36	21 911	8,9
Hohenlohekreis	5 114	64	- 197	- 31	- 164	- 3,21	4 950	5,9
Schwäbisch Hall	8 116	93	- 366	- 42	- 315	- 3,88	7 801	5,2
Main-Tauber-Kreis	4 388	64	- 85	- 17	- 38	- 0,87	4 350	3,6
Region Franken	55 563	862	- 1 669	- 168	- 975	- 1,75	54 588	7,6
Landkreise								
Heidenheim	11 523	190	- 400	- 47	- 257	- 2,23	11 266	9,1
Ostalbkreis	20 877	372	- 735	- 56	- 419	- 2,01	20 458	7,4
Region Ostwürttemberg	32 400	562	- 1 135	- 103	- 676	- 2,09	31 724	7,9
Regierungsbezirk Stuttgart	429 945	6 574	- 19 832	- 1 059	- 14 317	- 3,33	415 628	12,0
Stadtkreise								
Baden-Baden	3 441	24	- 59	- 14	- 49	- 1,42	3 392	6,9
Karlsruhe	25 143	300	- 274	- 99	- 73	- 0,29	25 070	9,2
Landkreise								
Karlsruhe	27 597	437	- 752	- 59	- 374	- 1,36	27 223	7,5
Rastatt	12 917	167	- 317	- 32	- 182	- 1,41	12 735	6,7
Region Mittlerer Oberrhein	69 098	928	- 1 402	- 204	- 678	- 0,98	68 420	7,9
Stadtkreise								
Heidelberg	13 039	122	- 513	- 47	- 438	- 3,36	12 601	9,4
Mannheim	47 298	638	- 999	- 81	- 442	- 0,93	46 856	15,5
Landkreise								
Neckar-Odenwald-Kreis	6 591	101	- 123	- 19	- 41	- 0,62	6 550	5,1
Rhein-Neckar-Kreis	37 416	534	- 1 176	- 102	- 744	- 1,99	36 672	7,8
Region Unterer Neckar	104 344	1 395	- 2 811	- 249	- 1 665	- 1,60	102 679	9,9
Stadtkreis Pforzheim	13 528	223	- 534	- 46	- 357	- 2,64	13 171	12,5
Landkreise								
Calw	15 930	247	- 827	- 54	- 634	- 3,98	15 296	11,4
Enzkreis	16 971	269	- 844	- 37	- 612	- 3,61	16 359	10,0
Freudenstadt	7 272	110	- 141	- 18	- 49	- 0,67	7 223	7,2
Region Nordschwarzwald	53 701	849	- 2 346	- 155	- 1 652	- 3,08	52 049	10,3
Regierungsbezirk Karlsruhe	227 143	3 172	- 6 559	- 608	- 3 995	- 1,76	223 148	9,3
Stadtkreis Freiburg im Breisgau	13 798	120	106	- 39	187	1,36	13 985	7,8
Landkreise								
Breisgau-Hochschwarzwald	10 717	116	- 209	- 34	- 127	- 1,19	10 590	5,2
Emmendingen	5 915	61	- 189	- 16	- 144	- 2,43	5 771	4,3
Ortenaukreis	19 357	256	- 717	- 86	- 547	- 2,83	18 810	5,3
Region Südlicher Oberrhein	49 787	553	- 1 009	- 175	- 631	- 1,27	49 156	5,7
Landkreise								
Rottweil	9 108	116	- 491	- 23	- 398	- 4,37	8 710	6,9
Schwarzwald-Baar-Kreis	22 960	304	- 1 163	- 41	- 900	- 3,92	22 060	11,2
Tuttlingen	10 927	197	- 344	- 44	- 191	- 1,75	10 736	9,7
Region Schwarzwald-Baar-Heuberg	42 995	617	- 1 998	- 108	- 1 489	- 3,46	41 506	9,5
Landkreise								
Konstanz	24 438	267	- 735	- 58	- 526	- 2,15	23 912	10,3
Lörrach	17 914	256	- 584	- 50	- 378	- 2,11	17 536	9,2
Waldshut	13 462	203	- 419	- 41	- 257	- 1,91	13 205	9,1
Region Hochrhein-Bodensee	55 814	726	- 1 738	- 149	- 1 161	- 2,08	54 653	9,6
Regierungsbezirk Freiburg	148 596	1 896	- 4 745	- 432	- 3 281	- 2,21	145 315	7,8
Landkreise								
Reutlingen	25 631	407	- 975	- 65	- 633	- 2,47	24 998	10,5
Tübingen	17 439	292	- 629	- 34	- 371	- 2,13	17 068	9,7
Zollernalbkreis	16 509	286	- 973	- 41	- 728	- 4,41	15 781	9,2
Region Neckar-Alb	59 579	985	- 2 577	- 140	- 1 732	- 2,91	57 847	9,9
Stadtkreis Ulm	13 451	238	- 732	- 41	- 535	- 3,98	12 916	13,0
Landkreise								
Alb-Donau-Kreis	14 457	227	- 529	- 35	- 337	- 2,33	14 120	8,8
Biberach	7 976	123	- 316	- 25	- 218	- 2,73	7 758	5,1
Region Donau-Illex ¹⁾	35 884	588	- 1 577	- 101	- 1 090	- 3,04	34 794	8,4
Landkreise								
Bodenseekreis	17 131	265	- 608	- 41	- 384	- 2,24	16 747	9,8
Ravensburg	15 858	226	- 554	- 48	- 376	- 2,37	15 482	6,7
Sigmaringen	8 288	127	- 484	- 21	- 378	- 4,56	7 910	6,9
Region Bodensee-Oberschwaben	41 277	618	- 1 646	- 110	- 1 138	- 2,76	40 139	7,7
Regierungsbezirk Tübingen	136 740	2 191	- 5 800	- 351	- 3 960	- 2,90	132 780	8,7
Baden-Württemberg	942 424	13 833	- 36 936	- 2 450	- 25 553	- 2,71	916 871	9,9

1) Soweit Land Baden-Württemberg.

9. Bevölkerungsentwicklung in den Großen Kreisstädten 1982

Große Kreisstadt 1)	Wohnbevölkerung am 1. Januar 1982	Veränderung vom 1. Januar bis 31. Dezember 1982				Wohnbevölkerung am 31. Dezember 1982
		Geburtenüberschuß bzw. -defizit (-)	Wanderungssaldo	Bevölkerungszu- bzw. -abnahme (-) insgesamt		
				Anzahl	%	

Regierungsbezirk Stuttgart						
Aalen	62 962	53	- 225	- 172	- 0,27	62 790
Backnang	29 181	- 2	5	3	0,01	29 184
Bad Mergentheim	19 237	- 60	- 37	- 97	- 0,50	19 140
Bietigheim-Bissingen	34 385	22	117	139	0,40	34 524
Böblingen	41 787	98	- 580	- 482	- 1,15	41 305
Crailsheim	24 912	36	- 128	- 92	- 0,37	24 820
Ditzingen	22 239	98	- 205	- 107	- 0,48	22 132
Ellwangen(Jagst)	21 216	21	- 87	- 66	- 0,31	21 150
Esslingen am Neckar	89 760	- 210	- 768	- 978	- 1,09	88 782
Fellbach	40 666	24	- 512	- 488	- 1,20	40 178
Filderstadt	37 498	204	- 263	- 59	- 0,16	37 439
Geislingen an der Steige	27 087	- 27	- 353	- 380	- 1,40	26 707
Göppingen	53 241	- 74	- 505	- 579	- 1,09	52 662
Heidenheim an der Brenz	48 253	- 158	- 333	- 491	- 1,02	47 762
Herrenberg	25 412	76	- 63	13	0,05	25 425
Kirchheim unter Teck	32 358	- 11	233	222	0,69	32 580
Kornwestheim	26 877	20	- 262	- 242	- 0,90	26 635
Leinfelden-Echterdingen	35 449	56	- 398	- 342	- 0,96	35 107
Leonberg	39 063	62	- 164	- 102	- 0,26	38 961
Ludwigsburg	80 738	- 39	- 1 023	- 1 062	- 1,32	79 676
Neckarsulm	22 244	78	- 261	- 183	- 0,82	22 061
Nürtingen	35 905	64	- 58	6	0,02	35 911
Ostfildern	28 746	100	- 170	- 70	- 0,24	28 676
Schorndorf	33 626	28	- 93	- 121	- 0,36	33 505
Schwäbisch Gmünd	56 808	16	- 237	- 221	- 0,39	56 587
Schwäbisch Hall	31 389	8	- 308	- 300	- 0,96	31 089
Sindelfingen	55 658	151	- 44	195	0,35	55 853
Vaihingen an der Enz	22 912	1	- 256	- 255	- 1,11	22 657
Waiblingen	45 200	31	- 534	- 503	- 1,11	44 697
Weinstadt	23 375	33	- 130	- 97	- 0,41	23 278
Wertheim	19 881	11	- 64	- 53	- 0,27	19 828
Winnenden	22 267	24	57	81	0,36	22 348

Regierungsbezirk Karlsruhe						
Bretten	23 141	18	- 13	5	0,02	23 146
Bruchsal	37 246	- 37	6	- 31	- 0,08	37 215
Bühl	22 308	7	146	153	0,69	22 461
Calw	23 203	3	- 416	- 413	- 1,78	22 790
Ettlingen	37 233	38	- 32	6	0,02	37 239
Gaggenau	28 425	- 42	- 211	- 253	- 0,89	28 172
Horb am Neckar	20 897	15	192	207	0,99	21 104
Mosbach	23 059	13	- 156	- 143	- 0,62	22 916
Mühlacker	24 283	36	- 249	- 213	- 0,88	24 070
Nagold	20 527	31	- 190	- 159	- 0,77	20 368
Rastatt	37 487	- 61	59	2	- 0,01	37 485
Sinsheim	26 818	- 32	290	258	0,96	27 076
Weinheim	41 799	- 110	- 230	- 340	- 0,81	41 459
Wiesloch	21 996	- 17	192	175	0,80	22 171

Regierungsbezirk Freiburg						
Achern	20 566	52	- 19	33	0,16	20 599
Emmendingen	24 744	- 41	81	40	0,16	24 784
Kehl	29 912	27	- 170	- 143	- 0,48	29 769
Konstanz, Universitätsstadt	68 835	- 176	851	675	0,98	69 510
Lahr/Schwarzwald	35 395	- 77	49	- 28	- 0,08	35 367
Lörrach	41 664	- 44	- 314	- 358	- 0,87	40 706
Offenburg	50 299	- 109	- 140	- 249	- 0,50	50 050
Radolfzell am Bodensee	23 849	- 3	24	21	0,09	23 870
Rheinfelden(Baden)	27 541	74	- 120	- 46	- 0,17	27 495
Rottweil	23 544	- 47	- 82	- 129	- 0,55	23 415
Schramberg	18 856	- 59	17	- 42	- 0,22	18 814
Singen(Hohentwiel)	43 182	- 29	- 354	- 383	- 0,89	42 799
Tuttlingen	31 439	- 32	- 343	- 375	- 1,19	31 064
Villingen-Schwenningen	78 507	- 57	- 674	- 731	- 0,93	77 776
Waldshut-Tiengen	21 414	38	109	147	0,69	21 561
Weil am Rhein	26 126	7	60	67	0,26	26 193

Regierungsbezirk Tübingen						
Albstadt	47 836	- 50	- 571	- 621	- 1,30	47 215
Balingen	29 552	- 11	- 98	- 109	- 0,37	29 443
Biberach an der Riß	28 166	23	42	65	0,23	28 231
Ehingen(Donau)	21 975	94	- 264	- 170	- 0,77	21 805
Friedrichshafen	52 152	119	- 287	- 168	- 0,32	51 984
Leutkirch im Allgäu	19 983	51	- 228	- 177	- 0,89	19 806
Ravensburg	42 238	- 57	84	27	0,06	42 265
Reutlingen	95 774	129	143	272	0,28	96 046
Rottenburg am Neckar	32 056	144	54	198	0,62	32 254
Tübingen	74 500	303	- 37	266	0,36	74 766
Wangen im Allgäu	23 232	51	- 23	28	0,12	23 260
Weingarten	22 226	41	- 100	- 59	- 0,27	22 167

1) Gebietsstand 1.1.1983.

Schaubild 3

Zu- bzw. Abnahme der Gesamtbevölkerung in den Gemeinden 1982

Zunahme in %

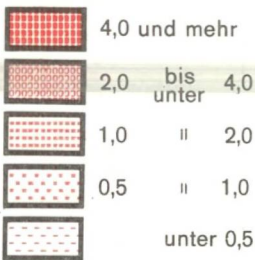

Abnahme in %

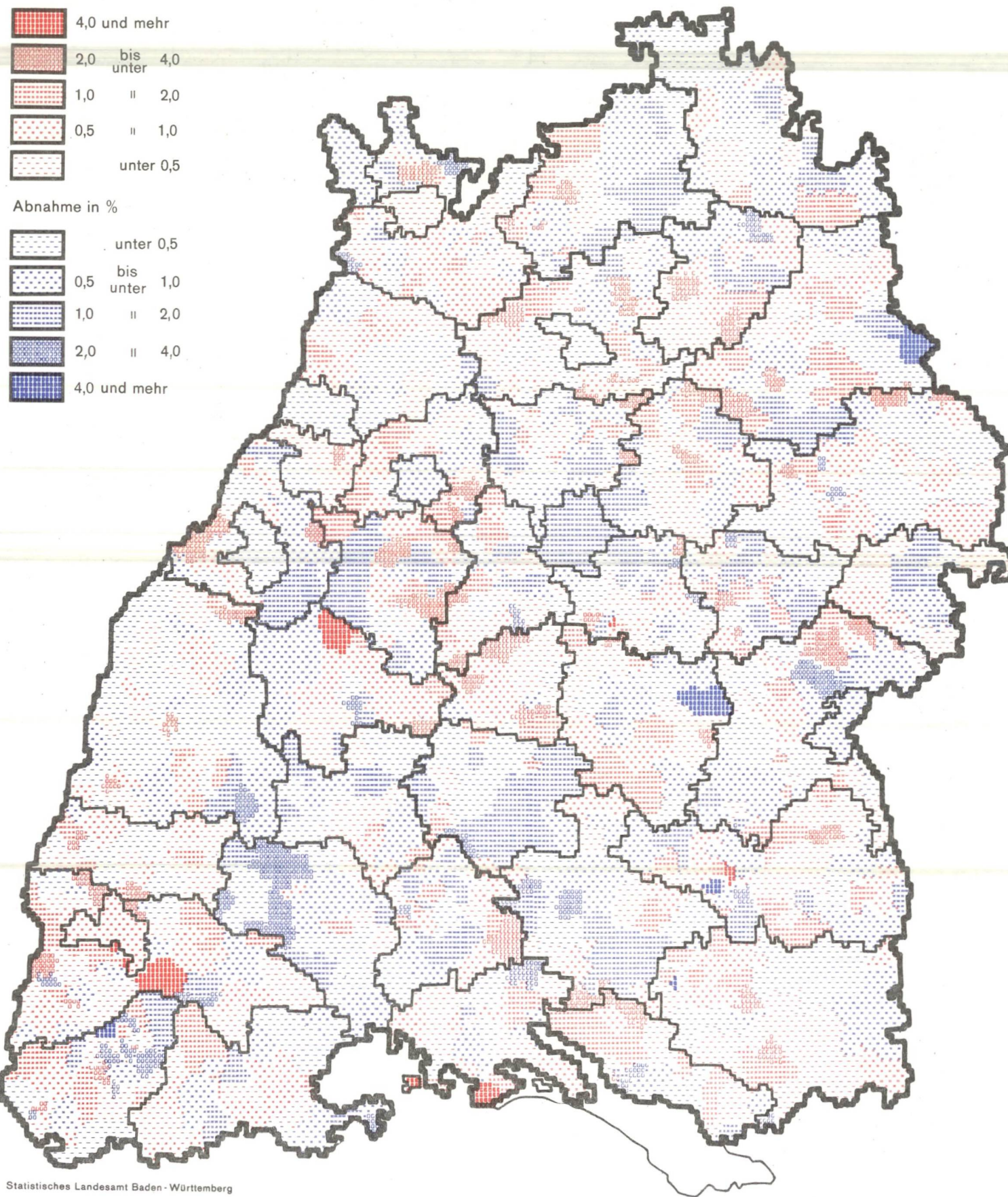
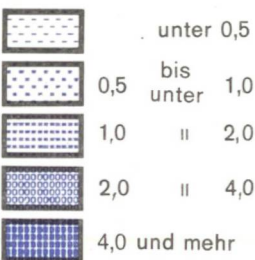

10. Einbürgerungen nach Altersgruppen und Staatsangehörigkeit 1982

Land der Staatsangehörigkeit	Ins- gesamt	Davon im Alter von ... bis unter ... Jahren							
		unter 15	15 - 18	18 - 25	25 - 35	35 - 45	45 - 55	55 - 65	65 und älter
Einbürgerungen insgesamt									
Europa	8 904	1 629	374	1 130	1 951	1 363	1 161	715	581
darunter									
Frankreich	85	13	6	20	29	9	4	1	3
Griechenland	41	6	3	5	9	8	8	2	-
Italien	288	73	26	62	60	38	18	6	5
Jugoslawien	1 287	198	57	156	352	251	158	80	35
Österreich	163	33	22	16	35	38	7	8	4
Polen	706	123	25	101	238	96	74	40	9
Portugal	19	5	-	6	3	3	2	-	-
Rumänien	4 128	744	132	478	723	605	642	386	418
Spanien	46	7	13	8	6	7	3	1	1
Tschechoslowakei	485	80	14	51	130	85	61	48	16
Türkei	88	23	8	8	17	13	16	3	-
Ungarn	736	116	34	112	180	119	83	66	26
Afrika	57	12	2	3	15	20	4	-	1
Amerika	110	23	9	18	19	16	11	8	6
darunter									
USA	44	12	7	11	3	4	2	4	1
Asien	203	22	4	10	85	60	12	5	5
Australien	1	-	-	-	-	-	-	1	-
Staatenlos und ungeklärt	90	8	2	9	26	23	6	14	2
Insgesamt	9 365	1 694	391	1 170	2 096	1 482	1 194	743	595
darunter Ermessenseinbürgerungen									
Europa	2 048	338	118	247	576	435	197	97	40
darunter									
Frankreich	82	11	6	19	29	9	4	1	3
Griechenland	40	5	3	5	9	8	8	2	-
Italien	282	68	25	62	60	38	18	6	5
Jugoslawien	780	125	27	77	248	185	76	32	10
Österreich	154	31	21	13	34	37	6	8	4
Polen	95	8	1	11	38	12	10	13	2
Portugal	18	4	-	6	3	3	2	-	-
Rumänien	74	8	1	8	25	21	6	2	3
Spanien	46	7	13	8	6	7	3	1	1
Tschechoslowakei	154	21	7	9	40	39	23	12	3
Türkei	87	22	8	8	17	13	16	3	-
Ungarn	148	20	5	12	42	41	17	7	4
Afrika	57	12	2	3	15	20	4	-	1
Amerika	100	19	9	16	18	14	11	8	5
darunter									
USA	42	11	7	11	3	3	2	4	1
Asien	182	18	1	7	81	56	11	4	4
Australien	1	-	-	-	-	-	-	1	-
Staatenlos und ungeklärt	78	4	1	6	25	23	5	13	1
Insgesamt	2 466	391	131	279	715	548	228	123	51

11. Natürliche Bevölkerungsbewegung seit 1970

Jahr	Eheschließungen		Ehescheidungen		Lebendgeborene		Gestorbene		Geburtenüberschuß bzw. -defizit (-)	
	insgesamt	auf 1000 der jeweiligen mittleren Bevölkerung	insgesamt	auf 10 000 der jeweiligen mittleren Bevölkerung	insgesamt	auf 1000 der jeweiligen mittleren Bevölkerung	insgesamt	auf 1000 der jeweiligen mittleren Bevölkerung	insgesamt	auf 1000 der jeweiligen mittleren Bevölkerung
a) Gesamtbevölkerung										
1970	62 158	7,0	9 926	11,2	128 212	14,4	92 628	10,4	35 584	4,0
1971	60 810	6,7	10 414	11,6	123 871	13,7	92 671	10,3	31 200	3,5
1972	59 037	6,5	11 144	12,2	112 845	12,4	92 740	10,1	20 105	2,2
1973	55 849	6,1	11 592	12,6	102 875	11,2	92 918	10,1	9 957	1,1
1974	53 647	5,8	13 268	14,4	102 206	11,1	93 127	10,1	9 079	1,0
1975	53 637	5,8	13 921	15,1	97 019	10,6	95 646	10,4	1 373	0,1
1976	51 129	5,6	14 795	16,2	95 492	10,4	94 426	10,3	1 066	0,1
1977	50 129	5,5	10 251	11,2	90 981	10,0	90 517	9,9	464	0,1
1978	46 943	5,1	4 089	4,5	89 924	9,8	93 987	10,3	- 4 063	- 0,4
1979	49 491	5,4	10 305	11,2	92 425	10,1	91 513	10,0	912	0,1
1980	52 646	5,7	12 899	13,9	99 721	10,8	92 418	10,0	7 303	0,8
1981	52 521	5,7	14 006	15,1	100 673	10,9	93 979	10,1	6 694	0,7
1982	53 768	5,8	14 736	15,9	100 268	10,8	93 197	10,0	7 071	0,8
b) Deutsche										
1970	55 215 ¹⁾	6,7	.	.	111 897	13,6	90 950	11,0	20 947	2,5
1971	53 587	6,5	.	.	104 159	12,6	90 889	11,0	13 270	1,6
1972	51 983	6,3	.	.	91 493	11,0	90 920	10,9	573	0,1
1973	49 011	5,9	.	.	80 086	9,6	91 109	10,9	- 11 023	- 1,3
1974	46 990	5,6	.	.	77 702	9,3	91 360	11,0	- 13 658	- 1,6
1975	47 299	5,7	.	.	75 819	9,1	93 912	11,3	- 18 093	- 2,2
1976	45 378	5,5	.	.	76 653	9,2	92 945	11,2	- 16 292	- 2,0
1977	44 590	5,4	.	.	74 236	8,9	89 018	10,7	- 14 782	- 1,8
1978	41 767	5,0	3 565	4,3	73 895	8,9	92 576	11,1	- 18 681	- 2,2
1979	43 936	5,3	9 338	11,2	76 318	9,2	90 027	10,8	- 13 709	- 1,6
1980	46 486	5,6	11 746	14,1	82 367	9,9	90 907	10,9	- 8 540	- 1,0
1981	45 983	5,5	12 768	15,3	83 562	10,0	92 469	11,1	- 8 907	- 1,1
1982	47 298	5,7	13 403	16,1	84 873	10,2	91 635	11,0	- 6 762	- 0,8
c) Ausländer										
1970	6 943 ²⁾	10,8	.	.	16 315	25,4	1 678	2,6	14 637	22,8
1971	7 223	9,9	.	.	19 712	27,1	1 782	2,4	17 930	24,6
1972	7 054	8,8	.	.	21 352	26,7	1 820	2,3	19 532	24,4
1973	6 838	7,8	.	.	22 789	26,0	1 809	2,1	20 980	23,9
1974	6 657	7,3	.	.	24 504	27,0	1 767	1,9	22 737	25,1
1975	6 338	7,3	.	.	21 200	24,3	1 734	2,0	19 466	22,3
1976	5 751	7,0	.	.	18 839	22,8	1 481	1,8	17 358	21,0
1977	5 539	6,8	.	.	16 745	20,5	1 499	1,8	15 246	18,7
1978	5 176	6,3	524	6,4	16 029	19,5	1 411	1,7	14 618	17,8
1979	5 555	6,5	967	11,4	16 107	19,0	1 486	1,7	14 621	17,2
1980	6 160	6,8	1 153	12,7	17 354	19,0	1 511	1,7	15 843	17,4
1981	6 538	7,0	1 238	13,2	17 111	18,3	1 510	1,6	15 601	16,6
1982	6 470	6,9	1 333	14,3	15 395	16,5	1 562	1,7	13 833	14,8

1) Beide Partner deutsch. - 2) Mindestens ein Partner Ausländer.

Schaubild 4

Eheschließungen, Geborene und Gestorbene 1974 bis 1982

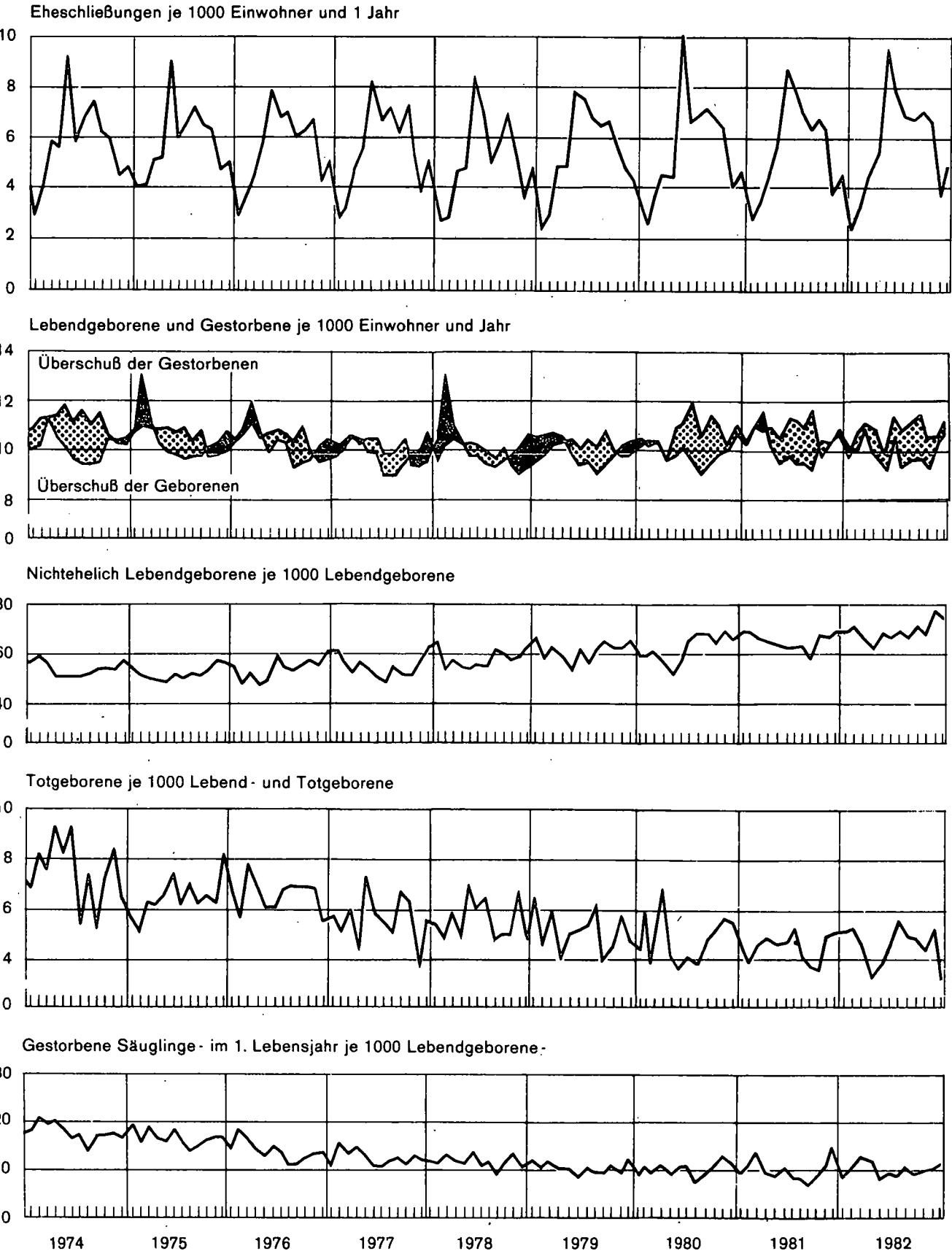

Natürliche Bevölkerungsbewegung

12. Natürliche Bevölkerungsbewegung in den Stadt- und Landkreisen 1982

a) Gesamtbevölkerung

— Grundzahlen —

Kreis Region Regierungsbezirk Land	Eheschließungen					Lebendgeborene			
	insgesamt	davon				männlich	weiblich	insgesamt	darunter nicht- ehelich
		beide deutsch	Mann	Frau	beide				
Stadtkreis Stuttgart, Landeshauptstadt	3 035	2 180	279	139	437	2 589	2 430	5 019	458
Landkreise									
Böblingen	1 699	1 461	129	55	54	1 871	1 744	3 615	166
Esslingen	2 474	2 176	147	82	69	2 650	2 419	5 069	271
Göppingen	1 259	1 139	70	27	23	1 317	1 147	2 464	144
Ludwigsburg	2 321	2 006	133	91	91	2 466	2 393	4 859	269
Rems-Murr-Kreis	1 894	1 671	96	78	49	1 966	1 895	3 861	209
Region Mittlerer Neckar	12 682	10 633	854	472	723	12 859	12 028	24 887	1 517
Stadtkreis Heilbronn	672	551	92	13	16	516	540	1 056	109
Landkreise									
Heilbronn	1 473	1 348	66	42	17	1 476	1 358	2 834	124
Hohenlohekreis	531	490	20	13	8	460	421	881	46
Schwäbisch Hall	919	841	49	19	10	916	859	1 775	95
Main-Tauber-Kreis	747	690	38	11	8	747	669	1 416	44
Region Franken	4 342	3 920	265	98	59	4 115	3 847	7 962	418
Landkreise									
Heidenheim	692	632	28	15	17	708	688	1 396	88
Ostalbkreis	1 622	1 517	70	24	11	1 713	1 614	3 327	192
Region Ostwürttemberg	2 314	2 149	98	39	28	2 421	2 302	4 723	280
Regierungsbezirk Stuttgart	19 338	16 702	1 217	609	810	19 395	18 177	37 572	2 215
Stadtkreise									
Baden-Baden	351	307	16	15	13	199	181	380	28
Karlsruhe	1 652	1 324	209	77	42	1 263	1 156	2 419	320
Landkreise									
Karlsruhe	2 158	1 976	99	62	21	2 110	1 877	3 987	230
Rastatt	1 147	1 021	74	31	21	988	939	1 927	126
Region Mittlerer Oberrhein	5 308	4 628	398	185	97	4 560	4 153	8 713	704
Stadtkreise									
Heidelberg	838	685	82	53	18	616	525	1 141	134
Mannheim	1 741	1 396	216	85	44	1 344	1 271	2 615	350
Landkreise									
Neckar-Odenwald-Kreis	784	717	40	20	7	670	693	1 363	79
Rhein-Neckar-Kreis	2 809	2 543	142	88	36	2 712	2 479	5 191	312
Region Unterer Neckar	6 172	5 341	480	246	105	5 342	4 968	10 310	875
Stadtkreis Pforzheim	636	527	59	29	21	566	506	1 072	85
Landkreise									
Calw	724	661	26	26	11	777	744	1 521	80
Enzkreis	847	772	38	21	16	976	905	1 881	95
Freudenstadt	622	580	26	15	1	555	581	1 136	55
Region Nordschwarzwald	2 829	2 540	149	91	49	2 874	2 736	5 610	315
Regierungsbezirk Karlsruhe	14 309	12 509	1 027	522	251	12 776	11 857	24 633	1 894
Stadtkreis Freiburg im Breisgau	1 158	949	118	63	28	894	850	1 744	264
Landkreise									
Breisgau-Hochschwarzwald	1 211	1 092	65	45	9	1 164	1 150	2 314	210
Emmendingen	773	721	29	19	4	777	717	1 494	136
Ortenaukreis	2 227	1 980	170	63	14	2 017	1 918	3 935	318
Region Südlicher Oberrhein	5 369	4 742	382	190	55	4 852	4 635	9 487	928
Landkreise									
Rottweil	738	687	22	17	12	707	677	1 384	80
Schwarzwald-Baar-Kreis	1 131	994	77	34	26	1 083	1 030	2 113	173
Tuttlingen	649	600	25	20	4	683	668	1 351	76
Region Schwarzwald-Baar-Heuberg	2 518	2 281	124	71	42	2 473	2 375	4 848	329
Landkreise									
Konstanz	1 293	1 116	82	65	30	1 057	1 106	2 163	203
Lörrach	1 144	1 008	56	52	28	991	983	1 974	161
Waldshut	920	799	55	42	24	873	843	1 716	124
Region Hochrhein-Bodensee	3 357	2 923	193	159	82	2 921	2 932	5 853	488
Regierungsbezirk Freiburg	11 244	9 946	699	420	179	10 246	9 942	20 188	1 745
Landkreise									
Reutlingen	1 303	1 185	47	27	44	1 377	1 340	2 717	163
Tübingen	1 137	1 002	68	43	24	1 138	1 040	2 178	155
Zollernalbkreis	1 010	926	43	28	13	954	912	1 866	92
Region Neckar-Alb	3 450	3 113	158	98	81	3 469	3 292	6 761	410
Stadtkreis Ulm	590	500	56	17	17	550	562	1 112	101
Landkreise									
Alb-Donau-Kreis	884	836	28	12	8	1 007	944	1 951	98
Biberach	996	953	21	19	3	956	977	1 933	117
Region Donau-Ilter ¹⁾	2 470	2 289	105	48	28	2 513	2 483	4 996	316
Landkreise									
Bodenseekreis	891	802	43	33	13	930	996	1 926	130
Ravensburg	1 387	1 302	44	33	8	1 427	1 394	2 821	232
Sigmaringen	679	635	16	18	10	684	687	1 371	94
Region Bodensee-Oberschwaben	2 957	2 739	103	84	31	3 041	3 077	6 118	456
Regierungsbezirk Tübingen	8 877	8 141	366	230	140	9 023	8 852	17 875	1 182
Baden-Württemberg	53 768	47 298	3 309	1 781	1 380	51 440	48 828	100 268	7 036

1) Soweit Land Baden-Württemberg.

Totgeborene		Gestorbene					Geburten- überschuß bzw. -defizit (-)	Kreis Region. Regierungsbezirk Land
insgesamt	darunter nicht- ehelich	männlich	weiblich	insgesamt	darunter			
					im ersten Lebensjahr	in den ersten 7 Lebens- tagen		
16	2	3 021	3 091	6 112	58	29	- 1 093	Stadtkreis Stuttgart, Landeshauptstadt
14	2	1 181	1 199	2 380	32	13	1 235	Landkreise
28	1	2 059	2 119	4 178	61	26	891	Böblingen
5	-	1 166	1 280	2 446	27	14	18	Esslingen
17	1	1 970	1 816	3 786	52	18	1 073	Göppingen
18	1	1 645	1 623	3 268	35	10	593	Ludwigsburg
98	7	11 042	11 128	22 170	265	110	2 717	Rems-Murr-Kreis
								Region Mittlerer Neckar
9	1	514	535	1 049	9	4	7	Stadtkreis
								Heilbronn
18	-	1 211	1 386	2 597	27	14	237	Landkreise
2	-	442	456	898	3	-	17	Heilbronn
9	2	825	887	1 712	16	9	63	Hohenlohekreis
6	-	663	742	1 405	12	3	11	Schwäbisch Hall
44	3	3 655	4 006	7 661	67	30	301	Main-Tauber-Kreis
								Region Franken
9	-	646	682	1 328	11	10	68	Landkreise
18	1	1 388	1 418	2 806	45	29	521	Heidenheim
27	1	2 034	2 100	4 134	56	39	589	Ostalbkreis
169	11	16 731	17 234	33 965	388	179	3 607	Region Ostwürttemberg
								Regierungsbezirk Stuttgart
1	-	345	417	762	5	5	- 382	Stadtkreise
12	4	1 503	1 823	3 326	35	18	- 907	Baden-Baden
								Karlsruhe
18	-	1 686	1 884	3 570	34	16	417	Landkreise
17	2	992	1 041	2 033	23	15	- 106	Karlsruhe
48	6	4 526	5 165	9 691	97	54	- 978	Rastatt
								Region Mittlerer Oberrhein
3	-	603	783	1 386	7	1	- 245	Stadtkreise
19	4	1 826	1 831	3 657	32	15	- 1 042	Heidelberg
								Mannheim
4	-	733	740	1 473	17	5	- 110	Landkreise
25	6	2 308	2 425	4 733	52	24	458	Neckar-Odenwald-Kreis
51	10	5 470	5 779	11 249	108	45	- 939	Rhein-Neckar-Kreis
								Region Unterer Neckar
3	2	579	593	1 172	3	2	- 100	Stadtkreis
								Pforzheim
5	-	662	814	1 476	22	11	45	Landkreise
7	1	751	748	1 499	15	9	382	Calw
3	-	501	577	1 078	9	4	58	Enzkreis
18	3	2 493	2 732	5 225	49	26	385	Freudenstadt
117	19	12 489	13 676	26 165	254	125	- 1 532	Region Nordschwarzwald
								Regierungsbezirk Karlsruhe
8	2	805	958	1 763	14	8	- 19	Stadtkreis
								Freiburg im Breisgau
8	2	857	894	1 751	30	13	563	Landkreise
8	3	606	703	1 309	8	3	185	Breisgau-Hochschwarzwald
26	2	1 801	2 028	3 829	25	10	106	Emmendingen
50	9	4 069	4 583	8 652	77	34	835	Ortenaukreis
								Region Südlicher Oberrhein
3	-	664	649	1 313	11	5	71	Landkreise
12	-	997	976	1 973	24	8	140	Rottweil
6	-	571	653	1 224	11	2	127	Schwarzwald-Baar-Kreis
21	-	2 232	2 278	4 510	46	15	338	Tuttlingen
								Region Schwarzwald-Baar-Heuberg
15	1	1 174	1 241	2 415	19	7	- 252	Landkreise
13	2	926	981	1 907	15	6	67	Konstanz
4	1	737	662	1 399	15	8	317	Lörrach
32	4	2 837	2 884	5 721	49	21	132	Waldshut
103	13	9 138	9 745	18 883	172	70	1 305	Region Hochrhein-Bodensee
								Regierungsbezirk Freiburg
12	1	1 062	1 115	2 177	27	18	540	Landkreise
6	-	629	723	1 352	10	4	826	Reutlingen
5	1	864	940	1 804	19	7	62	Tübingen
23	2	2 555	2 778	5 333	56	29	1 428	Zollernalbkreis
								Region Neckar-Alb
3	1	542	500	1 042	2	1	70	Stadtkreis
								Ulm
7	1	779	781	1 560	18	4	391	Landkreise
11	3	730	742	1 472	20	13	461	Alb-Donau-Kreis
21	5	2 051	2 023	4 074	40	18	922	Biberach
								Region Donau-Ilter ¹⁾
6	-	771	787	1 558	15	4	368	Landkreise
10	-	1 111	1 073	2 184	35	15	637	Bodenseekreis
12	-	504	531	1 035	14	7	336	Ravensburg
28	-	2 386	2 391	4 777	64	26	1 341	Sigmaringen
72	7	6 992	7 192	14 184	160	73	3 691	Region Bodensee-Oberschwaben
								Regierungsbezirk Tübingen
461	50	45 350	47 847	93 197	974	447	7 071	Baden-Württemberg

Natürliche Bevölkerungsbewegung:

Noch: 12. Natürliche Bevölkerungsbewegung in den Stadt- und Landkreisen 1982

b) Deutsche

— Grundzahlen —

Kreis Region Regierungsbezirk Land	Eheschließungen				Lebendgeborene			
	insgesamt ¹⁾	davon Deutsche			männlich	weiblich	insgesamt	darunter nicht- ehelich
		beide	nur Mann	nur Frau				
Stadtkreis Stuttgart, Landeshauptstadt	2 598	2 180	139	279	1 805	1 716	3 521	371
Landkreise								
Böblingen	1 645	1 461	55	129	1 434	1 342	2 776	141
Esslingen	2 405	2 176	82	147	2 119	1 921	4 040	231
Göppingen	1 236	1 139	27	70	1 051	916	1 967	131
Ludwigsburg	2 230	2 006	91	133	1 865	1 823	3 688	226
Rems-Murr-Kreis	1 845	1 671	78	96	1 642	1 569	3 211	181
Region Mittlerer Neckar	11 959	10 633	472	854	9 916	9 287	19 203	1 281
Stadtkreis Heilbronn	656	551	13	92	398	409	807	94
Landkreise								
Heilbronn	1 456	1 348	42	66	1 256	1 144	2 400	107
Hohenlohekreis	523	490	13	20	423	386	809	41
Schwäbisch Hall	909	841	19	49	855	811	1 666	94
Main-Tauber-Kreis	739	690	11	38	709	633	1 342	38
Region Franken	4 283	3 920	98	265	3 641	3 383	7 024	374
Landkreise								
Heidenheim	675	632	15	28	606	586	1 192	77
Ostalbkreis	1 611	1 517	24	70	1 501	1 413	2 914	176
Region Ostwürttemberg	2 286	2 149	39	98	2 107	1 999	4 106	253
Regierungsbezirk Stuttgart	18 528	16 702	609	1 217	15 664	14 669	30 333	1 908
Stadtkreise								
Baden-Baden	338	307	15	16	175	158	333	22
Karlsruhe	1 610	1 324	77	209	1 068	998	2 066	287
Landkreise								
Karlsruhe	2 137	1 976	62	99	1 848	1 667	3 515	205
Rastatt	1 126	1 021	31	74	882	844	1 726	116
Region Mittlerer Oberrhein	5 211	4 628	185	398	3 973	3 667	7 640	630
Stadtkreise								
Heidelberg	820	685	53	82	548	451	999	125
Mannheim	1 697	1 396	85	216	985	935	1 920	300
Landkreise								
Neckar-Odenwald-Kreis	777	717	20	40	616	632	1 248	75
Rhein-Neckar-Kreis	2 773	2 543	88	142	2 396	2 192	4 588	281
Region Unterer Neckar	6 067	5 341	246	480	4 545	4 210	8 755	781
Stadtkreis Pforzheim	615	527	29	59	439	389	828	78
Landkreise								
Calw	713	661	26	26	628	608	1 236	66
Enzkreis	831	772	21	38	827	765	1 592	84
Freudenstadt	621	580	15	26	490	526	1 016	51
Region Nordschwarzwald	2 780	2 540	91	149	2 384	2 288	4 672	279
Regierungsbezirk Karlsruhe	14 058	12 509	522	1 027	10 902	10 165	21 067	1 690
Stadtkreis Freiburg im Breisgau	1 130	949	63	118	832	773	1 605	248
Landkreise								
Breisgau-Hochschwarzwald	1 202	1 092	45	65	1 097	1 082	2 179	196
Emmendingen	769	721	19	29	737	685	1 422	128
Ortenaukreis	2 213	1 980	63	170	1 880	1 762	3 642	299
Region Südlicher Oberrhein	5 314	4 742	190	382	4 546	4 302	8 848	871
Landkreise								
Rottweil	726	687	17	22	643	607	1 250	73
Schwarzwald-Baar-Kreis	1 105	994	34	77	906	871	1 777	151
Tuttlingen	645	600	20	25	576	557	1 133	64
Region Schwarzwald-Baar-Heuberg	2 476	2 281	71	124	2 125	2 035	4 160	288
Landkreise								
Konstanz	1 263	1 116	65	82	898	947	1 845	183
Lörrach	1 116	1 008	52	56	846	840	1 686	148
Waldshut	896	799	42	55	754	724	1 478	114
Region Hochrhein-Bodensee	3 275	2 923	159	193	2 498	2 511	5 009	445
Regierungsbezirk Freiburg	11 065	9 946	420	699	9 169	8 848	18 017	1 604
Landkreise								
Reutlingen	1 259	1 185	27	47	1 150	1 115	2 265	150
Tübingen	1 113	1 002	43	68	982	875	1 857	142
Zollernalbkreis	997	926	28	43	795	757	1 552	80
Region Neckar-Alb	3 369	3 113	98	158	2 927	2 747	5 674	372
Stadtkreis Ulm	573	500	17	56	423	438	861	92
Landkreise								
Alb-Donau-Kreis	876	836	12	28	875	818	1 693	87
Biberach	993	953	19	21	895	901	1 796	114
Region Donau-Iller ²⁾	2 442	2 289	48	105	2 193	2 157	4 350	293
Landkreise								
Bodenseekreis	878	802	33	43	801	837	1 638	112
Ravensburg	1 379	1 302	33	44	1 290	1 270	2 560	216
Sigmaringen	669	635	18	16	620	614	1 234	92
Region Bodensee-Oberschwaben	2 926	2 739	84	103	2 711	2 721	5 432	420
Regierungsbezirk Tübingen	8 737	8 141	230	366	7 831	7 625	15 456	1 085
Baden-Württemberg	52 388	47 298	1 781	3 309	43 566	41 307	84 873	6 287

1) Eheschließungen, bei denen mindestens ein Ehepartner Deutscher ist. - 2) Soweit Land Baden-Württemberg.

Totgeborene		Gestorbene					Geburten- überschuß bzw. -defizit (-)	Kreis Region Regierungsbezirk Land
insgesamt	darunter nicht- ehelich	männlich	weiblich	insgesamt	darunter			
					im ersten Lebensjahr	in den ersten 7 Lebens- tagen		
10	2	2 916	3 045	5 961	38	20	- 2 440	Stadtkreis Stuttgart, Landeshauptstadt
12	2	1 146	1 179	2 325	25	9	451	Landkreise
19	-	1 980	2 083	4 063	43	19	- 23	Böblingen
3	-	1 138	1 267	2 405	19	11	- 438	Esslingen
11	1	1 897	1 785	3 682	37	12	6	Göppingen
17	1	1 602	1 598	3 200	28	7	11	Ludwigsburg
72	6	10 679	10 957	21 636	190	78	- 2 433	Rems-Murr-Kreis
								Region Mittlerer Neckar
6	1	495	531	1 026	8	3	- 219	Stadtkreis
17	-	1 196	1 382	2 578	25	12	- 178	Heilbronn
2	-	437	453	890	3	-	- 81	Landkreise
8	2	815	881	1 696	16	9	- 30	Heilbronn
6	-	656	739	1 395	10	2	- 53	Hohenlohekreis
41	3	3 599	3 986	7 585	62	26	- 561	Schwäbisch Hall
								Main-Tauber-Kreis
6	-	637	677	1 314	9	9	- 122	Region Franken
15	1	1 359	1 406	2 765	36	23	149	Landkreise
21	1	1 996	2 083	4 079	45	32	27	Heidenheim
134	10	16 274	17 026	33 300	297	136	- 2 967	Ostalbkreis
								Region Ostwürttemberg
1	-	330	409	739	3	3	- 406	Regierungsbezirk Stuttgart
9	4	1 470	1 803	3 273	25	13	- 1 207	Stadtkreise
13	-	1 664	1 871	3 535	29	13	- 20	Baden-Baden
12	1	965	1 034	1 999	19	13	- 273	Karlsruhe
35	5	4 429	5 117	9 546	76	42	- 1 906	Landkreise
								Karlsruhe
2	-	588	778	1 366	6	1	- 367	Rastatt
8	4	1 778	1 822	3 600	26	13	- 1 680	Region Mittlerer Oberrhein
3	-	723	736	1 459	14	3	- 211	Stadtkreise
19	5	2 262	2 402	4 664	44	18	- 76	Heidelberg
32	9	5 351	5 738	11 089	90	35	- 2 334	Mannheim
								Landkreise
2	2	563	588	1 151	2	1	- 323	Neckar-Odenwald-Kreis
3	-	636	802	1 438	13	6	- 202	Rhein-Neckar-Kreis
5	1	738	741	1 479	13	8	- 113	Region Unterer Neckar
2	-	494	574	1 068	7	2	- 52	Stadtkreis
12	3	2 431	2 705	5 136	35	17	- 464	Pforzheim
79	17	12 211	13 560	25 771	201	94	- 4 704	Landkreise
								Calw
7	2	793	951	1 744	14	8	- 139	Enzkreis
6	2	844	888	1 732	29	12	447	Freudenstadt
8	3	596	702	1 298	8	3	124	Region Nordschwarzwald
20	1	1 775	2 017	3 792	22	9	- 150	Regierungsbezirk Karlsruhe
41	8	4 008	4 558	8 566	73	32	282	Stadtkreis
								Freiburg im Breisgau
2	-	652	643	1 295	8	3	- 45	Landkreise
10	-	976	965	1 941	21	7	- 164	Breisgau-Hochschwarzwald
4	-	557	646	1 203	8	1	- 70	Emmendingen
16	-	2 185	2 254	4 439	37	11	- 279	Ortenaukreis
								Region Südlicher Oberrhein
13	1	1 142	1 222	2 364	13	5	- 519	Landkreise
11	2	908	967	1 875	11	6	- 189	Konstanz
4	1	715	649	1 364	14	7	114	Freiburg im Breisgau
28	4	2 765	2 838	5 603	38	18	- 594	Landkreise
85	12	8 958	9 650	18 608	148	61	- 591	Breisgau-Hochschwarzwald
								Emmendingen
8	1	1 043	1 089	2 132	21	14	133	Ortenaukreis
5	-	610	713	1 323	8	4	534	Region Südlicher Oberrhein
3	1	842	934	1 776	15	6	- 224	Landkreise
16	2	2 495	2 736	5 231	44	24	443	Konstanz
								Lörrach
2	1	530	499	1 029	-2	1	- 168	Waldshut
5	1	764	765	1 529	15	2	164	Region Hochrhein-Bodensee
10	2	721	737	1 458	18	12	338	Regierungsbezirk Freiburg
17	4	2 015	2 001	4 016	35	15	334	Landkreise
								Reutlingen
3	-	757	778	1 535	10	3	103	Tübingen
7	-	1 093	1 056	2 149	28	10	411	Zollernalbkreis
11	-	496	529	1 025	12	6	209	Region Neckar-Alb
21	-	2 346	2 363	4 709	50	19	723	Stadtkreis
54	6	6 856	7 100	13 956	129	58	1 500	Ulm
352	45	44 299	47 336	91 635	775	349	- 6 762	Landkreise
								Alb-Donau-Kreis
								Biberach
								Region Donau-Iller ²⁾
								Landkreise
								Bodenseekreis
								Ravensburg
								Sigmaringen
								Region Bodensee-Oberschwaben
								Regierungsbezirk Tübingen
								Baden-Württemberg

Natürliche Bevölkerungsbewegung

Noch: 12. Natürliche Bevölkerungsbewegung in den Stadt- und Landkreisen 1982

c) Ausländer

— Grundzahlen —

Kreis Region Regierungsbezirk Land	Eheschließungen				Lebendgeborene			
	insgesamt ¹⁾	davon Ausländer			männlich	weiblich	insgesamt	darunter nicht- ehelich
		beide	nur Mann	nur Frau				
Stadtkreis Stuttgart, Landeshauptstadt	855	437	279	139	784	714	1 498	87
Landkreise								
Böblingen	238	54	129	55	437	402	839	25
Esslingen	298	69	147	82	531	498	1 029	40
Göppingen	120	23	70	27	266	231	497	13
Ludwigsburg	315	91	133	91	601	570	1 171	43
Rems-Murr-Kreis	223	49	96	78	324	326	650	28
Region Mittlerer Neckar	2 049	723	854	472	2 943	2 741	5 684	236
Stadtkreis Heilbronn	121	16	92	13	118	131	249	15
Landkreise								
Heilbronn	125	17	66	42	220	214	434	17
Hohenlohekreis	41	8	20	13	37	35	72	5
Schwäbisch Hall	78	10	49	19	61	48	109	1
Main-Tauber-Kreis	57	8	38	11	38	36	74	6
Region Franken	422	59	265	98	474	464	938	44
Landkreise								
Heidenheim	60	17	28	15	102	102	204	11
Ostalbkreis	105	11	70	24	212	201	413	16
Region Ostwürttemberg	165	28	98	39	314	303	617	27
Regierungsbezirk Stuttgart	2 636	810	1 217	609	3 731	3 508	7 239	307
Stadtkreise								
Baden-Baden	44	13	16	15	24	23	47	6
Karlsruhe	328	42	209	77	195	158	353	33
Landkreise								
Karlsruhe	182	21	99	62	262	210	472	25
Rastatt	126	21	74	31	106	95	201	10
Region Mittlerer Oberrhein	680	97	398	185	587	486	1 073	74
Stadtkreise								
Heidelberg	153	18	82	53	68	74	142	9
Mannheim	345	44	216	85	359	336	695	50
Landkreise								
Neckar-Odenwald-Kreis	67	7	40	20	54	61	115	4
Rhein-Neckar-Kreis	266	36	142	88	316	287	603	31
Region Unterer Neckar	831	105	480	246	797	758	1 555	94
Stadtkreis Pforzheim	109	21	59	29	127	117	244	7
Landkreise								
Calw	63	11	26	26	149	136	285	14
Enzkreis	75	16	38	21	149	140	289	11
Freudenstadt	42	1	26	15	65	55	120	4
Region Nordschwarzwald	289	49	149	91	490	448	938	36
Regierungsbezirk Karlsruhe	1 800	251	1 027	522	1 874	1 692	3 566	204
Stadtkreis Freiburg im Breisgau	209	28	118	63	62	77	139	16
Landkreise								
Breisgau-Hochschwarzwald	119	9	65	45	67	68	135	14
Emmendingen	52	4	29	19	40	32	72	8
Ortenaukreis	247	14	170	63	137	156	293	19
Region Südlicher Oberrhein	627	55	382	190	306	333	639	57
Landkreise								
Rottweil	51	12	22	17	64	70	134	7
Schwarzwald-Baar-Kreis	137	26	77	34	177	159	336	22
Tuttlingen	49	4	25	20	107	111	218	12
Region Schwarzwald-Baar-Heuberg	237	42	124	71	348	340	688	41
Landkreise								
Konstanz	177	30	82	65	159	159	318	20
Lörrach	136	28	56	52	145	143	288	13
Waldshut	121	24	55	42	119	119	238	10
Region Hochrhein-Bodensee	434	82	193	159	423	421	844	43
Regierungsbezirk Freiburg	1 298	179	699	420	1 077	1 094	2 171	141
Landkreise								
Reutlingen	118	44	47	27	227	225	452	13
Tübingen	135	24	68	43	156	165	321	13
Zollernalbkreis	84	13	43	28	159	155	314	12
Region Neckar-Alb	337	81	158	98	542	545	1 087	38
Stadtkreis Ulm	90	17	56	17	127	124	251	9
Landkreise								
Alb-Donau-Kreis	48	8	28	12	132	126	258	11
Biberach	43	3	21	19	61	76	137	3
Region Donau-Iller ²⁾	181	28	105	48	320	326	646	23
Landkreise								
Bodenseekreis	89	13	43	33	129	159	288	18
Ravensburg	85	8	44	33	137	124	261	16
Sigmaringen	44	10	16	18	64	73	137	2
Region Bodensee-Oberschwaben	218	31	103	84	330	356	686	36
Regierungsbezirk Tübingen	736	140	366	230	1 192	1 227	2 419	97
Baden-Württemberg	6 470	1 380	3 309	1 781	7 874	7 521	15 395	749

1) Eheschließungen, bei denen mindestens ein Ehepartner Ausländer ist. - 2) Soweit Land Baden-Württemberg.

Totgeborene		Gestorbene					Geburten- überschuß bzw. -defizit (-)	Kreis Region Regierungsbezirk Land
insgesamt	darunter nicht- ehelich	männlich	weiblich	insgesamt	darunter			
					im ersten Lebensjahr	in den ersten 7 Lebens- tagen		
6	-	105	46	151	20	9	1 347	Stadtkreis Stuttgart, Landeshauptstadt
2	-	35	20	55	7	4	784	Landkreise
9	1	79	36	115	18	7	914	Böblingen
2	-	28	13	41	8	3	456	Esslingen
6	-	73	31	104	15	6	1 067	Göppingen
1	-	43	25	68	7	3	582	Ludwigsburg
26	1	363	171	534	75	32	5 150	Rems-Murr-Kreis Region Mittlerer Neckar
1	-	19	4	23	1	1	226	Stadtkreis Heilbronn
1	-	15	4	19	2	2	415	Landkreise
-	-	5	3	8	-	-	64	Heilbronn
1	-	10	6	16	-	-	93	Hohenlohekreis
-	-	7	3	10	2	1	64	Schwäbisch Hall
3	-	56	20	76	5	4	862	Main-Tauber-Kreis Region Franken
3	-	9	5	14	2	1	190	Landkreise
3	-	29	12	41	9	6	372	Heidenheim
6	-	38	17	55	11	7	562	Ostalbkreis Region Ostwürttemberg
35	1	457	208	665	91	43	6 574	Regierungsbezirk Stuttgart
-	-	15	8	23	2	2	24	Stadtkreise
3	-	33	20	53	10	5	300	Baden-Baden
5	-	22	13	35	5	3	437	Karlsruhe
5	1	27	7	34	4	2	167	Landkreise
13	1	97	48	145	21	12	928	Karlsruhe
1	-	15	5	20	1	-	122	Rastatt Region Mittlerer Oberrhein
11	-	48	9	57	6	2	638	Stadtkreise
1	-	10	4	14	3	2	101	Heidelberg
6	1	46	23	69	8	6	534	Mannheim
19	1	119	41	160	18	10	1 395	Landkreise
1	-	16	5	21	1	1	223	Neckar-Odenwald-Kreis
2	-	26	12	38	9	5	247	Rhein-Neckar-Kreis
2	-	13	7	20	2	1	269	Region Unterer Neckar
1	-	7	3	10	2	2	110	Stadtkreis
6	-	62	27	89	14	9	849	Pforzheim
38	2	278	116	394	53	31	3 172	Landkreise
1	-	12	7	19	-	-	120	Calw
2	-	13	6	19	1	1	116	Enzkreis
-	-	10	1	11	-	-	61	Freudenstadt
6	1	26	11	37	3	1	256	Region Nordschwarzwald
9	1	61	25	86	4	2	553	Regierungsbezirk Karlsruhe
1	-	12	6	18	3	2	116	Stadtkreis
2	-	21	11	32	3	1	304	Freiburg im Breisgau
2	-	14	7	21	3	1	197	Landkreise
5	-	47	24	71	9	4	617	Breisgau-Hochschwarzwald
2	-	32	19	51	6	2	267	Emmendingen
2	-	18	14	32	4	-	256	Ortenaukreis
-	-	22	13	35	1	1	203	Region Südlicher Oberrhein
4	-	72	46	118	11	3	726	Landkreise
18	1	180	95	275	24	9	1 896	Rottweil
4	-	19	26	45	6	4	407	Schwarzwald-Baar-Kreis
1	-	19	10	29	2	-	292	Tuttlingen
2	-	22	6	28	4	1	286	Landkreise
7	-	60	42	102	12	5	985	Calw
1	-	12	1	13	-	-	238	Enzkreis
2	-	15	16	31	3	2	227	Freudenstadt
1	1	9	5	14	2	1	123	Region Nordschwarzwald
4	1	36	22	58	5	3	588	Regierungsbezirk Karlsruhe
3	-	14	9	23	5	1	265	Stadtkreis
3	-	18	17	35	7	5	226	Ulm
1	-	8	2	10	2	1	127	Landkreise
7	-	40	28	68	14	7	618	Alb-Donau-Kreis
18	1	136	92	228	31	15	2 191	Biberach
109	5	1 051	511	1 562	199	98	13 833	Region Donau-Ilter ²⁾ Landkreise
								Bodenseekreis
								Ravensburg
								Sigmaringen
								Region Bodensee-Oberschwaben
								Regierungsbezirk Tübingen
								Baden-Württemberg

Natürliche Bevölkerungsbewegung

Noch: 12. Natürliche Bevölkerungsbewegung in den Stadt- und Landkreisen 1982.

a) Gesamtbevölkerung

— Verhältniszahlen —

Kreis Region Regierungsbezirk Land	Eheschlie- sungen	Lebend- geborene insgesamt	Gestorbene insgesamt	Geburten- überschuß bzw. -defizit (-)	Nicht- ehelich Lebend- geborene	Gestorbene		Tot- geborene auf 1 000 Lebend- und Tot- geborene	Knaben auf 1 000 Lebend- geborene Mädchen
						im ersten Lebensjahr	in den ersten 7 Lebenstagen		
						auf 1 000 Lebendgeborene			
Stadtkreis Stuttgart, Landeshauptstadt	5,3	8,7	10,6	- 1,9	91,3	11,6	5,8	3,2	1 065
Landkreise									
Böblingen	5,5	11,7	7,7	4,0	45,9	8,9	3,6	3,9	1 073
Esslingen	5,4	11,0	9,1	1,9	53,5	12,0	5,1	5,5	1 095
Göppingen	5,5	10,7	10,6	0,1	58,4	11,0	5,7	2,0	1 148
Ludwigsburg	5,3	11,2	8,7	2,5	55,4	10,7	3,7	3,5	1 031
Rems-Murr-Kreis	5,3	10,8	9,2	1,7	54,1	9,1	2,6	4,6	1 037
Region Mittlerer Neckar	5,4	10,5	9,4	1,1	61,0	10,6	4,4	3,9	1 069
Stadtkreis Heilbronn	6,0	9,5	9,4	0,1	103,2	8,5	3,8	8,5	956
Landkreise									
Heilbronn	6,0	11,5	10,5	1,0	43,8	9,5	4,9	6,3	1 087
Hohenlohekreis	6,3	10,4	10,6	- 0,2	52,2	3,4	-	2,3	1 093
Schwäbisch Hall	6,1	11,8	11,3	0,4	53,5	9,0	5,1	5,0	1 066
Main-Tauber-Kreis	6,2	11,7	11,6	0,1	31,1	8,5	2,1	4,2	1 117
Region Franken	6,1	11,1	10,7	0,4	52,5	8,4	3,8	5,5	1 070
Landkreise									
Heidenheim	5,6	11,3	10,7	0,5	63,0	7,9	7,2	6,4	1 029
Ostalbkreis	5,9	12,0	10,2	1,9	57,7	13,5	8,7	5,4	1 061
Region Ostwürttemberg	5,8	11,8	10,3	1,5	59,3	11,9	8,3	5,7	1 052
Regierungsbezirk Stuttgart	5,6	10,8	9,8	1,0	59,0	10,3	4,8	4,5	1 067
Stadtkreise									
Baden-Baden	7,2	7,8	15,5	- 7,8	73,7	13,2	13,2	2,6	1 099
Karlsruhe	6,1	8,9	12,3	- 3,3	132,3	14,5	7,4	4,9	1 093
Landkreise									
Karlsruhe	6,0	11,0	9,9	1,2	57,7	8,5	4,0	4,5	1 124
Rastatt	6,0	10,2	10,7	- 0,6	65,4	11,9	7,8	8,7	1 052
Region Mittlerer Oberrhein	6,1	10,0	11,1	- 1,1	80,8	11,1	6,2	5,5	1 098
Stadtkreise									
Heidelberg	6,2	8,5	10,3	- 1,8	117,4	6,1	0,9	2,6	1 173
Mannheim	5,7	8,6	12,0	- 3,4	133,8	12,2	5,7	7,2	1 057
Landkreise									
Neckar-Odenwald-Kreis	6,1	10,5	11,4	- 0,9	58,0	12,5	3,7	2,9	967
Rhein-Neckar-Kreis	6,0	11,1	10,1	1,0	60,1	10,0	4,6	4,8	1 094
Region Unterer Neckar	6,0	10,0	10,9	- 0,9	84,9	10,5	4,4	4,9	1 075
Stadtkreis Pforzheim	6,0	10,2	11,1	- 0,9	79,3	2,8	1,9	2,8	1 119
Landkreise									
Calw	5,4	11,3	11,0	0,3	52,6	14,5	7,2	3,3	1 044
Enzkreis	5,2	11,5	9,2	2,3	50,5	8,0	4,8	3,7	1 078
Freudenstadt	6,2	11,3	10,7	0,6	48,4	7,9	3,5	2,6	955
Region Nordschwarzwald	5,6	11,1	10,4	0,8	56,1	8,7	4,6	3,2	1 050
Regierungsbezirk Karlsruhe	5,9	10,2	10,9	- 0,6	76,9	10,3	5,1	4,7	1 078
Stadtkreis Freiburg im Breisgau	6,5	9,8	9,9	- 0,1	151,4	8,0	4,6	4,6	1 052
Landkreise									
Breisgau-Hochschwarzwald	6,0	11,4	8,6	2,8	90,8	13,0	5,6	3,4	1 012
Emmendingen	5,8	11,3	9,9	1,4	91,0	5,4	2,0	5,3	1 084
Ortenaukreis	6,3	11,1	10,8	0,3	80,8	6,4	2,5	6,6	1 052
Region Südlicher Oberrhein	6,2	10,9	10,0	1,0	97,8	8,1	3,6	5,2	1 047
Landkreise									
Rottweil	5,8	10,9	10,3	0,6	57,8	7,9	3,6	2,2	1 044
Schwarzwald-Baar-Kreis	5,7	10,7	10,0	0,7	81,9	11,4	3,8	5,6	1 051
Tuttlingen	5,8	12,1	11,0	1,1	56,3	8,1	1,5	4,4	1 022
Region Schwarzwald-Baar-Heuberg	5,8	11,1	10,3	0,8	67,9	9,5	3,1	4,3	1 041
Landkreise									
Konstanz	5,6	9,4	10,5	- 1,1	93,9	8,8	3,2	6,9	956
Lörrach	6,0	10,3	10,0	0,4	81,6	7,6	3,0	6,5	1 008
Waldshut	6,4	11,9	9,7	2,2	72,3	8,7	4,7	2,3	1 036
Region Hochrhein-Bodensee	5,9	10,3	10,1	0,2	83,4	8,4	3,6	5,4	996
Regierungsbezirk Freiburg	6,0	10,8	10,1	0,7	86,4	8,5	3,5	5,1	1 031
Landkreise									
Reutlingen	5,5	11,4	9,1	2,3	60,0	9,9	6,6	4,4	1 028
Tübingen	6,5	12,4	7,7	4,7	71,2	4,6	1,8	2,7	1 094
Zollernalbkreis	5,9	10,8	10,5	0,4	49,3	10,2	3,8	2,7	1 046
Region Neckar-Alb	5,9	11,5	9,1	2,4	60,6	8,3	4,3	3,4	1 054
Stadtkreis Ulm	5,9	11,1	10,4	0,7	90,8	1,8	0,9	2,7	979
Landkreise									
Alb-Donau-Kreis	5,5	12,1	9,7	2,4	50,2	9,2	2,1	3,6	1 067
Biberach	6,5	12,7	9,7	3,0	60,5	10,3	6,7	5,7	979
Region Donau-Ilter ¹⁾	6,0	12,1	9,9	2,2	63,3	8,0	3,6	4,2	1 012
Landkreise									
Bodenseekreis	5,2	11,2	9,1	2,1	67,5	7,8	2,1	3,1	934
Ravensburg	6,0	12,2	9,4	2,7	82,2	12,4	5,3	3,5	1 024
Sigmaringen	5,9	12,0	9,1	2,9	68,6	10,2	5,1	8,7	996
Region Bodensee-Oberschwaben	5,7	11,8	9,2	2,6	74,5	10,5	4,2	4,6	988
Regierungsbezirk Tübingen	5,8	11,8	9,3	2,4	66,1	9,0	4,1	4,0	1 049
Baden-Württemberg	5,8	10,8	10,0	0,8	70,2	9,7	4,5	4,6	1 053

1) Soweit Land Baden-Württemberg.

Noch: 12. Natürliche Bevölkerungsbewegung in den Stadt- und Landkreisen 1982

b) Deutsche

– Verhältniszahlen –

Kreis Region Regierungsbezirk Land	Eheschlie- ßungen ¹⁾	Lebend- geborene insgesamt	Gestorbene insgesamt	Geburten- überschuß bzw. -defizit (-)	Nicht- ehelich Lebend- geborene	Gestorbene		Tot- geborene auf 1 000 Lebend- und Tot- geborene	Knaben auf 1 000 Lebend- geborene Mädchen
	auf 1 000 der mittleren deutschen Bevölkerung				auf 1 000 Lebendgeborene	in ersten Lebensjahr	in den ersten 7 Lebenstagen		
Stadtkreis Stuttgart, Landeshauptstadt	5,5	7,5	12,6	- 5,2	105,4	10,8	5,7	2,8	1 052
Landkreise									
Böblingen	6,2	10,5	8,8	- 1,7	50,8	9,0	3,2	4,3	1 069
Esslingen	6,0	10,1	10,2	- 0,1	57,2	10,6	4,7	4,7	1 103
Göppingen	6,1	9,7	11,8	- 2,2	66,6	9,7	5,6	1,5	1 147
Ludwigsburg	6,0	9,8	9,8	0,0	61,3	10,0	3,3	3,0	1 023
Rems-Murr-Kreis	5,8	10,1	10,1	0,0	56,4	8,7	2,2	5,3	1 047
Region Mittlerer Neckar	5,9	9,5	10,7	- 1,2	66,7	9,9	4,1	3,7	1 068
Stadtkreis Heilbronn	6,8	8,4	10,7	- 2,3	116,5	9,9	3,7	9,8	973
Landkreise									
Heilbronn	6,5	10,7	11,5	- 0,8	44,6	10,4	5,0	7,0	1 098
Hohenlohekreis	6,6	10,2	11,2	- 1,0	50,7	3,7	-	2,5	1 096
Schwäbisch Hall	6,4	11,6	11,9	- 0,2	56,4	9,6	5,4	4,8	1 054
Main-Tauber-Kreis	6,3	11,5	11,9	- 0,5	28,3	7,5	1,5	4,5	1 120
Region Franken	6,5	10,6	11,5	- 0,8	53,2	8,8	3,7	5,8	1 076
Landkreise									
Heidenheim	6,0	10,6	11,7	- 1,1	64,6	7,6	7,6	5,0	1 034
Ostalbkreis	6,3	11,4	10,8	0,6	60,4	12,4	7,9	5,1	1 062
Region Ostwürttemberg	6,2	11,2	11,1	0,1	61,6	11,0	7,8	5,1	1 054
Regierungsbezirk Stuttgart	6,1	9,9	10,9	- 1,0	62,9	9,8	4,5	4,4	1 068
Stadtkreise									
Baden-Baden	7,4	7,3	16,2	- 8,9	66,1	9,0	9,0	3,0	1 108
Karlsruhe	6,5	8,4	13,3	- 4,9	138,9	12,1	6,3	4,3	1 070
Landkreise									
Karlsruhe	6,4	10,5	10,6	- 0,1	58,3	8,3	3,7	3,7	1 109
Rastatt	6,4	9,8	11,3	- 1,5	67,2	11,0	7,5	6,9	1 045
Region Mittlerer Oberrhein	6,5	9,5	11,9	- 2,4	82,5	9,9	5,5	4,6	1 083
Stadtkreise									
Heidelberg	6,8	8,2	11,2	- 3,0	125,1	6,0	1,0	2,0	1 215
Mannheim	6,6	7,5	14,0	- 6,6	156,3	13,5	6,8	4,1	1 053
Landkreise									
Neckar-Odenwald-Kreis	6,3	10,2	11,9	- 1,7	60,1	11,2	2,4	2,4	975
Rhein-Neckar-Kreis	6,4	10,7	10,8	- 0,2	61,2	9,6	3,9	4,1	1 093
Region Unterer Neckar	6,5	9,4	11,9	- 2,5	89,2	10,3	4,0	3,6	1 080
Stadtkreis Pforzheim	6,7	9,0	12,5	- 3,5	94,2	2,4	1,2	2,4	1 129
Landkreise									
Calw	6,0	10,4	12,1	- 1,7	53,4	10,5	4,9	2,4	1 033
Enzkreis	5,7	10,8	10,1	0,8	52,8	8,2	5,0	3,1	1 081
Freudenstadt	6,7	10,9	11,5	- 0,6	50,2	6,9	2,0	2,0	932
Region Nordschwarzwald	6,2	10,4	11,4	- 1,0	59,7	7,5	3,6	2,6	1 042
Regierungsbezirk Karlsruhe	6,4	9,6	11,8	- 2,2	80,2	9,5	4,5	3,7	1 073
Stadtkreis Freiburg im Breisgau	6,9	9,8	10,7	- 0,8	154,5	8,7	5,0	4,3	1 076
Landkreise									
Breisgau-Hochschwarzwald	6,3	11,4	9,0	2,3	89,9	13,3	5,5	2,7	1 014
Emmendingen	6,1	11,2	10,2	1,0	90,0	5,6	2,1	5,6	1 076
Ortenaukreis	6,6	10,8	11,3	- 0,4	82,1	6,0	2,5	5,5	1 067
Region Südlicher Oberrhein	6,5	10,8	10,5	0,3	98,4	8,3	3,6	4,6	1 057
Landkreise									
Rottweil	6,1	10,6	11,0	- 0,4	58,4	6,4	2,4	1,6	1 059
Schwarzwald-Baar-Kreis	6,3	10,1	11,1	- 0,9	85,0	11,8	3,9	5,6	1 040
Tuttlingen	6,4	11,3	12,0	- 0,7	56,5	7,1	0,9	3,5	1 034
Region Schwarzwald-Baar-Heuberg	6,3	10,6	11,3	- 0,7	69,2	8,9	2,6	3,8	1 044
Landkreise									
Konstanz	6,1	8,9	11,4	- 2,5	99,2	7,0	2,7	7,0	948
Lörrach	6,4	9,7	10,8	- 1,1	87,8	6,5	3,6	6,5	1 007
Waldshut	6,8	11,3	10,4	0,9	77,1	9,5	4,7	2,7	1 041
Region Hochrhein-Bodensee	6,4	9,8	11,0	- 1,2	88,8	7,6	3,6	5,6	995
Regierungsbezirk Freiburg	6,4	10,4	10,8	- 0,3	89,0	8,2	3,4	4,7	1 036
Landkreise									
Reutlingen	5,9	10,6	10,0	0,6	66,2	9,3	6,2	3,5	1 031
Tübingen	7,0	11,7	8,4	3,4	76,5	4,3	2,2	2,7	1 122
Zollernalbkreis	6,4	9,9	11,4	- 1,4	51,5	9,7	3,9	1,9	1 050
Region Neckar-Alb	6,4	10,7	9,9	0,8	65,6	7,8	4,2	2,8	1 066
Stadtkreis Ulm	6,6	9,9	11,8	- 1,9	106,9	2,3	1,2	2,3	966
Landkreise									
Alb-Donau-Kreis	6,0	11,6	10,4	1,1	51,4	8,9	1,2	2,9	1 070
Biberach	6,9	12,4	10,1	2,3	63,5	10,0	6,7	5,5	993
Region Donau-Iller ²⁾	6,5	11,5	10,6	0,9	67,4	8,0	3,4	3,9	1 017
Landkreise									
Bodenseekreis	5,7	10,6	9,9	0,7	68,4	6,1	1,8	1,8	957
Ravensburg	6,4	11,8	9,9	1,9	84,4	10,9	3,9	2,7	1 016
Sigmaringen	6,3	11,6	9,7	2,0	74,6	9,7	4,9	8,8	1 010
Region Bodensee-Oberschwaben	6,1	11,4	9,9	1,5	77,3	9,2	3,5	3,9	996
Regierungsbezirk Tübingen	6,3	11,2	10,1	1,1	70,2	8,3	3,8	3,5	1 027
Baden-Württemberg	6,3	10,2	11,0	- 0,8	74,1	9,1	4,1	4,1	1 055

1) Eheschließungen, bei denen mindestens ein Ehepartner Deutscher ist. - 2) Soweit Land Baden-Württemberg.

Natürliche Bevölkerungsbewegung

Noch: 12. Natürliche Bevölkerungsbewegung in den Stadt- und Landkreisen 1982

c) Ausländer

— Verhältniszahlen —

Kreis Region Regierungsbezirk Land	Eheschließungen ¹⁾	Lebend- geborene insgesamt	Gestorbene insgesamt	Geburten- überschuß bzw. -defizit (-)	Nicht- ehelich Lebend- geborene	Gestorbene		Tot- geborene auf 1 000 Lebend- und Tot- geborene	Knaben auf 1 000 Lebend- geborene Mädchen
	auf 1 000 der mittl. ausländischen Bevölkerung					im ersten Lebensjahr	in den ersten 7 Lebenstagen		
Stadtkreis Stuttgart, Landeshauptstadt	8,2	14,4	1,5	12,9	58,1	13,4	6,0	4,0	1 098
Landkreise									
Böblingen	5,4	19,0	1,2	17,8	29,8	8,3	4,8	2,4	1 087
Esslingen	4,9	16,9	1,9	15,0	38,9	17,5	6,8	8,7	1 066
Göppingen	4,4	18,2	1,5	16,7	26,2	16,1	6,0	4,0	1 152
Ludwigsburg	5,2	19,3	1,7	17,6	36,7	12,8	5,1	5,1	1 054
Rems-Murr-Kreis	5,8	16,9	1,8	15,1	43,1	10,8	4,6	1,5	994
Region Mittlerer Neckar	6,1	16,9	1,6	15,3	41,5	13,2	5,6	4,6	1 074
Stadtkreis Heilbronn	7,7	15,9	1,5	14,4	60,2	4,0	4,0	4,0	901
Landkreise									
Heilbronn	5,6	19,6	0,9	18,7	39,2	4,6	4,6	2,3	1 028
Hohenlohekreis	8,1	14,3	1,6	12,7	69,4	-	-	-	1 057
Schwäbisch Hall	9,9	13,8	2,0	11,8	9,2	-	-	9,1	1 271
Main-Tauber-Kreis	13,0	16,9	2,3	14,6	81,1	27,0	13,5	-	1 056
Region Franken	7,7	17,0	1,4	15,6	46,9	5,3	4,3	3,2	1 022
Landkreise									
Heidenheim	5,2	17,8	1,2	16,6	53,9	9,8	4,9	14,5	1 000
Ostalbkreis	5,1	19,9	2,0	17,9	38,7	21,8	14,5	7,2	1 055
Region Ostwürttemberg	5,1	19,2	1,7	17,5	43,8	17,8	11,3	9,6	1 036
Regierungsbezirk Stuttgart	6,2	17,1	1,6	15,5	42,4	12,6	5,9	4,8	1 064
Stadtkreise									
Baden-Baden	12,7	13,6	6,6	6,9	127,7	42,6	42,6	-	1 043
Karlsruhe	13,0	14,0	2,1	11,9	93,5	28,3	14,2	8,4	1 234
Landkreise									
Karlsruhe	6,6	17,2	1,3	15,9	53,0	10,6	6,4	10,5	1 248
Rastatt	9,8	15,6	2,6	13,0	49,8	19,9	10,0	24,3	1 116
Region Mittlerer Oberrhein	9,9	15,5	2,1	13,4	69,0	19,6	11,2	12,0	1 208
Stadtkreise									
Heidelberg	12,1	11,2	1,6	9,6	63,4	7,0	-	7,0	919
Mannheim	7,3	14,7	1,2	13,5	71,9	8,6	2,9	15,6	1 068
Landkreise									
Neckar-Odenwald-Kreis	10,2	17,5	2,1	15,3	34,8	26,1	17,4	8,6	885
Rhein-Neckar-Kreis	7,2	16,3	1,9	14,4	51,4	13,3	10,0	9,9	1 101
Region Unterer Neckar	8,0	15,0	1,5	13,5	60,5	11,6	6,4	12,1	1 051
Stadtkreis Pforzheim	8,2	18,2	1,6	16,7	28,7	4,1	4,1	4,1	1 085
Landkreise									
Calw	4,0	18,1	2,4	15,7	49,1	31,6	17,5	7,0	1 096
Enzkreis	4,5	17,2	1,2	16,0	38,1	6,9	3,5	6,9	1 064
Freudenstadt	5,7	16,3	1,4	15,0	33,3	16,7	16,7	8,3	1 182
Region Nordschwarzwald	5,4	17,6	1,7	16,0	38,4	14,9	9,6	6,4	1 094
Regierungsbezirk Karlsruhe	8,0	15,8	1,7	14,0	57,2	14,9	8,7	10,5	1 108
Stadtkreis Freiburg im Breisgau	15,1	10,0	1,4	8,7	115,1	-	-	7,1	805
Landkreise									
Breisgau-Hochschwarzwald	11,1	12,6	1,8	10,8	103,7	7,4	7,4	14,6	985
Emmendingen	8,9	12,3	1,9	10,4	111,1	-	-	-	1 250
Ortenaukreis	12,9	15,3	1,9	13,4	64,8	10,2	3,4	20,1	878
Region Südlicher Oberrhein	12,6	12,9	1,7	11,1	89,2	6,3	3,1	13,9	919
Landkreise									
Rottweil	5,7	15,0	2,0	13,0	52,2	22,4	14,9	7,4	914
Schwarzwald-Baar-Kreis	6,1	14,9	1,4	13,5	65,5	8,9	3,0	5,9	1 113
Tuttlingen	4,5	20,1	1,9	18,2	55,0	13,8	4,6	9,1	964
Region Schwarzwald-Baar-Heuberg	5,6	16,2	1,7	14,6	59,6	13,1	5,8	7,2	1 024
Landkreise									
Konstanz	7,3	13,1	2,1	11,0	62,9	18,9	6,3	6,3	1 000
Lörrach	7,7	16,2	1,8	14,4	45,1	13,9	-	6,9	1 014
Waldshut	9,1	17,8	2,6	15,2	42,0	4,2	4,2	-	1 000
Region Hochrhein-Bodensee	7,8	15,2	2,1	13,1	50,9	13,0	3,6	4,7	1 005
Regierungsbezirk Freiburg	8,8	14,7	1,9	12,9	64,9	11,1	4,1	8,2	984
Landkreise									
Reutlingen	4,7	17,9	1,8	16,1	28,8	13,3	8,8	8,8	1 009
Tübingen	7,8	18,6	1,7	16,9	40,5	6,2	-	3,1	945
Zollernalbkreis	5,2	19,4	1,7	17,7	38,2	12,7	3,2	6,3	1 026
Region Neckar-Alb	5,7	18,5	1,7	16,8	35,0	11,0	4,6	6,4	994
Stadtkreis Ulm	6,8	19,0	1,0	18,0	35,9	-	-	4,0	1 024
Landkreise									
Alb-Donau-Kreis	3,3	17,9	2,2	15,8	42,6	11,6	7,8	7,7	1 048
Biberach	5,4	17,3	1,8	15,5	21,9	14,6	7,3	7,2	803
Region Donau-Iller ²⁾	5,1	18,2	1,6	16,5	35,6	7,7	4,6	6,2	982
Landkreise									
Bodenseekreis	5,2	16,9	1,3	15,5	62,5	17,4	3,5	10,3	811
Ravensburg	5,4	16,6	2,2	14,4	61,3	26,8	19,2	11,4	1 105
Sigmaringen	5,4	16,8	1,2	15,6	14,6	14,6	7,3	7,2	877
Region Bodensee-Oberschwaben	5,3	16,8	1,7	15,1	52,5	20,4	10,2	10,1	927
Regierungsbezirk Tübingen	5,4	17,9	1,7	16,2	40,1	12,8	6,2	7,4	971
Baden-Württemberg	6,9	16,5	1,7	14,8	48,7	12,9	6,4	7,0	1 047

1) Eheschließungen, bei denen mindestens ein Ehepartner Ausländer ist. - 2) Soweit Land Baden-Württemberg.

Schaubild 5

Geburtenüberschuß bzw. - defizit der Gesamtbevölkerung in den Gemeinden 1982

auf 1000 der mittleren Bevölkerung

Geburtenüberschuß

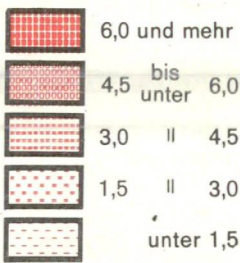

Geburtendefizit

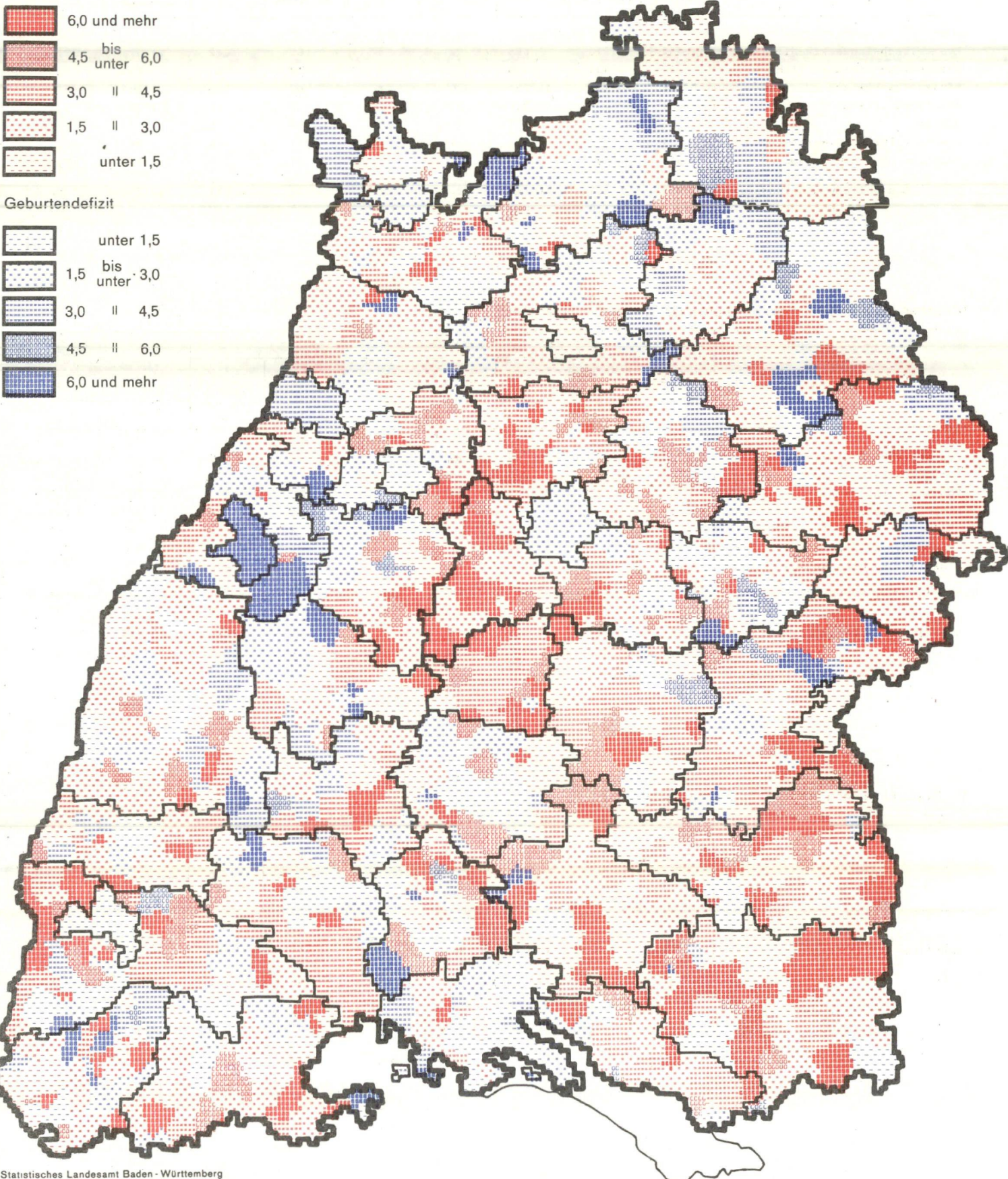
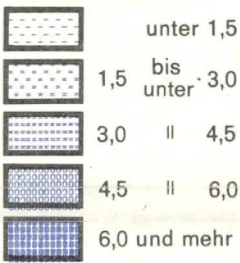

13. Eheschließungen nach der Religionszugehörigkeit der Ehegatten 1982

Religionszugehörigkeit des Mannes	Religionszugehörigkeit der Frau							Eheschließungen	
	evangelisch		römisch- katholisch	anders christlich	jüdisch	andere Volks- und Welt- religionen	sonstige und ohne Angabe		
	landes- kirchlich	frei- kirchlich						insgesamt	%
Evangelisch-landeskirchlich	12 192	210	7 685	221	4	62	642	21 016	39,1
Evangelisch-freikirchlich	397	134	310	8	-	2	39	890	1,7
Römisch-katholisch	7 648	147	16 291	207	4	62	450	24 809	46,1
Anders christlich	244	7	247	839	-	3	41	1 381	2,6
Jüdisch	6	1	7	-	1	-	2	17	0,0
Andere Volks- und Weltreligionen	299	9	317	11	-	251	76	963	1,8
Sonstige und ohne Angabe	1 713	43	1 387	83	4	31	1 431	4 692	8,7
Eheschließungen insgesamt	22 499	551	26 244	1 369	13	411	2 681	53 768	.
%	41,8	1,0	48,8	2,5	0,0	0,8	5,0	.	100

14. Lebendgeborene nach der Religionszugehörigkeit der Eltern 1982

Religionszugehörigkeit des Vaters	Religionszugehörigkeit der Mutter							Lebendgeborene	
	evangelisch		römisch- katholisch	anders christlich	jüdisch	andere Volks- und Welt- religionen	sonstige und ohne Angabe		
	landes- kirchlich	frei- kirchlich						insgesamt	%
Evangelisch-landeskirchlich	20 136	331	10 727	261	3	46	550	32 054	34,4
Evangelisch-freikirchlich	263	507	200	6	-	2	18	996	1,1
Römisch-katholisch	10 500	237	31 497	348	3	55	367	43 007	46,1
Anders christlich	302	6	331	2 720	-	11	37	3 407	3,7
Jüdisch	3	-	3	-	17	-	1	24	0,0
Andere Volks- und Weltreligionen	214	5	287	27	-	6 975	62	7 570	8,1
Sonstige und ohne Angabe	1 836	81	1 422	99	2	38	2 696	6 174	6,6
Ehelich Lebendgeborene zusammen	33 254	1 167	44 467	3 461	25	7 127	3 731	93 232	.
%	35,7	1,3	47,7	3,7	0,0	7,6	4,0	.	100
Nichtehelich Lebendgeborene zusammen	2 792	52	3 348	176	-	182	486	7 036	.
%	39,7	0,7	47,6	2,5	-	2,6	6,9	.	100
Lebendgeborene insgesamt	36 046	1 219	47 815	3 637	25	7 309	4 217	100 268	.
%	35,9	1,2	47,7	3,6	0,0	7,3	4,2	.	100

15. Gestorbene nach der Religionszugehörigkeit 1982

Geschlecht	Religionszugehörigkeit							Gestorbene	
	evangelisch		römisch-katholisch	anders christlich	jüdisch	andere Volks- und Weltreligionen	sonstige und ohne Angabe		
	landeskirchlich	freikirchlich						insgesamt	%
Männlich	21 444	233	20 036	832	24	264	2 517	45 350	48,7
Weiblich	23 833	301	21 150	1 001	17	107	1 438	47 847	51,3
Gestorbene insgesamt	45 277	534	41 186	1 833	41	371	3 955	93 197	.
%	48,6	0,6	44,2	2,0	0,0	0,4	4,2	.	100

16. Eheschließende nach Altersgruppen und Familienstand vor der Eheschließung 1982

Altersgruppe von ... bis unter ... Jahren	Eheschließende Männer					Eheschließende Frauen				
	insgesamt		davon vor der Eheschließung			insgesamt		davon vor der Eheschließung		
			ledig	verwitwet	geschieden			ledig	verwitwet	geschieden
	Anzahl	%				Anzahl	%			
unter 20	1 111	2,1	1 110	-	1	6 193	11,5	6 182	-	11
20 - 25	17 287	32,2	17 129	5	153	25 634	47,7	24 995	11	628
25 - 30	19 017	35,4	17 947	19	1 051	12 460	23,2	10 611	75	1 774
30 - 35	7 718	14,4	5 794	52	1 872	4 244	7,9	2 393	86	1 765
35 - 40	3 212	6,0	1 490	101	1 621	1 801	3,3	564	89	1 148
40 - 45	2 190	4,1	721	123	1 346	1 356	2,5	326	116	914
45 - 50	1 173	2,2	246	156	771	818	1,5	208	114	496
50 - 55	641	1,2	89	152	400	493	0,9	122	123	248
55 - 60	481	0,9	31	203	247	351	0,7	81	132	138
60 - 65	316	0,6	22	167	127	234	0,4	57	106	71
65 - 75	452	0,8	15	334	103	165	0,3	23	102	40
75 und älter	170	0,3	4	150	16	19	0,0	3	9	7
Insgesamt	53 768	100	44 598	1 462	7 708	53 768	100	45 565	963	7 240
%	100	.	82,9	2,7	14,3	100	.	84,7	1,8	13,5

17. Eheschließungen nach dem beiderseitigen Alter der Ehegatten 1982

Alter der Frau von ... bis unter ... Jahren	Alter des Mannes von ... bis unter ... Jahren									Insgesamt
	unter 20	20 - 25	25 - 30	30 - 35	35 - 40	40 - 45	45 - 50	50 - 55	55 und älter	
unter 20	712	4 041	1 136	227	49	22	3	1	2	6 193
20 - 21	173	3 029	1 233	225	52	23	3	2	1	4 741
21 - 22	89	3 060	1 925	379	108	21	10	2	1	5 595
22 - 23	53	2 655	2 321	455	109	37	13	3	4	5 650
23 - 24	25	1 754	2 646	595	126	49	17	4	1	5 217
24 - 25	22	1 067	2 459	629	164	65	18	6	1	4 431
20 - 25	362	11 565	10 584	2 283	559	195	61	17	8	25 634
25 - 26	13	631	2 206	676	182	77	22	3	-	3 810
26 - 27	7	351	1 629	744	175	90	21	6	1	3 024
27 - 28	6	219	1 107	665	190	71	20	6	3	2 287
28 - 29	4	149	722	661	191	90	20	3	2	1 842
29 - 30	1	103	494	551	211	97	26	7	7	1 497
25 - 30	31	1 453	6 158	3 297	949	425	109	25	13	12 460
30 - 31	2	58	336	489	223	98	42	11	4	1 263
31 - 32	-	41	202	375	192	120	52	14	6	1 002
32 - 33	-	34	153	277	167	101	37	6	7	782
33 - 34	-	16	111	193	166	103	45	13	4	651
34 - 35	1	22	91	135	133	96	40	16	12	546
30 - 35	3	171	893	1 469	881	518	216	60	33	4 244
35 - 36	-	17	57	87	125	98	43	14	5	446
36 - 37	-	9	42	65	91	67	36	12	12	334
37 - 38	-	7	31	78	81	84	33	19	13	346
38 - 39	-	5	27	35	92	105	51	20	21	356
39 - 40	-	3	24	40	74	94	33	25	26	319
35 - 40	-	41	181	305	463	448	196	90	77	1 801
40 - 45	3	8	47	104	216	386	297	143	152	1 356
45 - 50	-	8	14	24	68	143	189	157	215	818
50 - 55	-	-	3	8	19	39	74	96	254	493
55 und älter	-	-	1	1	8	14	28	52	665	769
Insgesamt	1 111	17 287	19 017	7 718	3 212	2 190	1 173	641	1 419	53 768

Natürliche Bevölkerungsbewegung

18. Eheschließungen nach der Staatsangehörigkeit der Ehegatten 1982

Staatsan- gehörigkeit des Mannes	Staatsangehörigkeit der Frau															Eheschließungen	
	Deutsch- land	Frank- reich	Grie- chen- land	Groß- britan- nien	Ita- lien	Jugo- sla- wien	Öster- reich	Schweiz	Spa- nien	Tür- kei	Übriges Europa	USA	Übrige außer- europ. Staaten	Staatenlos, ungeklärt und ohne Angabe	insgesamt	%	
Deutschland	47 298	160	47	41	119	326	192	106	58	56	224	96	348	8	49 079	91,3	
Frankreich	236	2	-	-	3	1	2	1	1	-	1	-	5	-	252	0,5	
Griechenland	83	-	253	1	5	4	-	-	-	3	3	-	-	-	352	0,7	
Großbritannien	73	-	-	5	-	-	-	-	-	-	2	1	4	-	85	0,2	
Italien	586	4	9	-	321	17	1	3	16	2	13	2	3	-	977	1,8	
Jugoslawien	218	1	1	2	3	122	2	1	1	2	1	-	1	-	355	0,7	
Österreich	232	1	-	-	-	1	8	-	1	-	-	-	2	-	245	0,5	
Schweiz	81	1	-	-	-	-	1	-	-	-	-	-	2	-	85	0,2	
Spanien	89	-	-	-	5	1	-	-	34	2	2	-	1	-	134	0,2	
Türkei	345	2	3	1	3	4	-	-	-	190	3	-	4	-	555	1,0	
Übriges Europa	167	-	-	1	1	3	2	-	-	-	76	-	3	-	253	0,5	
USA	534	2	-	3	-	2	1	1	8	1	6	30	7	1	596	1,1	
Übrige außereuro- päische Staaten	635	7	2	19	5	2	1	-	1	4	4	3	82	-	765	1,4	
Staatenlos, unge- klärt und ohne Angabe	30	-	-	-	-	-	-	-	-	1	1	-	-	3	35	0,1	
Eheschließungen insgesamt	50 607	180	315	73	465	483	210	112	120	261	336	132	462	12	53 768	.	
%	94,1	0,3	0,6	0,1	0,9	0,9	0,4	0,2	0,2	0,5	0,6	0,2	0,9	0,0	.	100	

19. Lebendgeborene nach der Staatsangehörigkeit der Eltern bzw. der Mütter 1982

Staatsangehörigkeit des Vaters	Staatsangehörigkeit der Mutter															Lebendgeborene	
	Deutschland	Frankreich	Griechenland	Großbritannien	Italien	Jugoslawien	Österreich	Schweiz	Spanien	Türkei	Übriges Europa	USA	Übrige außereurop. Staaten	Staatenlos, ungeklärt und ohne Angabe	insgesamt	%	
Ehelich Lebendgeborene																	
Deutschland	73 332	256	56	88	150	315	227	119	63	58	353	83	401	13	75 514	81,0	
Frankreich	255	83	-	1	-	-	1	1	-	1	1	1	7	-	351	0,4	
Griechenland	96	-	874	-	7	4	1	-	1	2	3	-	2	-	990	1,1	
Großbritannien	75	1	-	50	2	1	2	-	-	-	5	-	6	-	142	0,2	
Italien	874	9	18	2	3 361	23	7	1	24	5	9	4	2	-	4 339	4,7	
Jugoslawien	303	2	4	2	11	2 271	3	-	1	1	16	-	2	1	2 617	2,8	
Österreich	306	3	1	1	1	1	51	1	1	-	4	2	-	-	372	0,4	
Schweiz	50	-	-	-	-	-	-	19	-	-	-	-	-	-	69	0,1	
Spanien	103	1	3	-	8	1	-	-	240	1	5	-	-	-	362	0,4	
Türkei	238	2	4	-	4	1	1	-	-	6 373	1	-	8	1	6 633	7,1	
Übriges Europa	176	2	2	3	6	6	1	-	1	-	354	2	-	1	554	0,6	
USA	144	1	-	2	2	3	3	-	-	1	3	39	7	-	205	0,2	
Übrige außereuropäische Staaten	429	6	1	4	8	9	2	-	-	1	5	3	573	3	1 044	1,1	
Staatenlos, ungeklärt und ohne Angabe	23	-	1	-	-	2	-	-	-	-	3	-	4	7	40	0,0	
Zusammen	76 404	366	964	153	3 560	2 637	299	141	331	6 443	762	134	1 012	26	93 232	.	
%	82,0	0,4	1,0	0,2	3,8	2,8	0,3	0,2	0,4	6,9	0,8	0,1	1,1	0,0	.	100	
Nichtehelich Lebendgeborene																	
Zusammen	6 287	49	29	16	150	188	26	8	15	150	52	9	49	8	7 036	.	
%	89,4	0,7	0,4	0,2	2,1	2,7	0,4	0,1	0,2	2,1	0,7	0,1	0,7	0,1	.	100	
Ehelich und nichtehelich Lebendgeborene																	
Insgesamt	82 691	415	993	169	3 710	2 825	325	149	346	6 593	814	143	1 061	34	100 268	.	
%	82,5	0,4	1,0	0,2	3,7	2,8	0,3	0,1	0,3	6,6	0,8	0,1	1,1	0,0	.	100	

20. Lebend- und Totgeborene nach dem Alter der Mütter 1982

Geburtsjahr der Mutter	Alter in Jahren ¹⁾	Lebend- und Totgeborene					Lebendgeborene				
		insgesamt	davon				insgesamt	davon			
			männlich	weiblich	ehelich	nicht- ehelich		männlich	weiblich	ehelich	nicht- ehelich
1967 und später	15 und jünger	31	19	12	4	27	30	18	12	4	26
1966	16	198	114	84	69	129	198	114	84	69	129
1965	17	612	307	305	323	289	610	306	304	323	287
1964	18	1 336	681	655	843	493	1 324	674	650	835	489
1963	19	2 380	1 201	1 179	1 777	603	2 369	1 195	1 174	1 769	600
1962	20	3 506	1 777	1 729	2 840	666	3 493	1 768	1 725	2 830	663
1961	21	4 435	2 291	2 144	3 838	597	4 413	2 281	2 132	3 820	593
1960	22	5 641	2 915	2 726	5 049	592	5 616	2 901	2 715	5 029	587
1959	23	6 581	3 425	3 156	6 061	520	6 540	3 399	3 141	6 023	517
1958	24	7 028	3 611	3 417	6 585	443	7 001	3 593	3 408	6 565	436
1957	25	7 621	3 878	3 743	7 235	386	7 595	3 866	3 729	7 210	385
1956	26	8 024	4 150	3 874	7 687	337	7 994	4 135	3 859	7 660	334
1955	27	7 844	4 021	3 823	7 534	310	7 812	4 003	3 809	7 505	307
1954	28	7 596	3 933	3 663	7 326	270	7 573	3 918	3 655	7 304	269
1953	29	6 886	3 535	3 351	6 662	224	6 863	3 518	3 345	6 639	224
1952	30	6 310	3 184	3 126	6 074	236	6 279	3 172	3 107	6 046	233
1951	31	5 300	2 741	2 559	5 111	189	5 278	2 731	2 547	5 090	188
1950	32	4 633	2 387	2 246	4 474	159	4 617	2 379	2 238	4 460	157
1949	33	3 739	1 914	1 825	3 612	127	3 721	1 904	1 817	3 594	127
1948	34	2 855	1 481	1 374	2 757	98	2 846	1 476	1 370	2 748	98
1947	35	2 147	1 095	1 052	2 050	97	2 134	1 087	1 047	2 038	96
1946	36	1 532	761	771	1 465	67	1 519	752	767	1 453	66
1945	37	1 037	529	508	984	53	1 031	526	505	979	52
1944	38	1 045	535	510	982	63	1 034	527	507	972	62
1943	39	724	390	334	696	28	716	386	330	688	28
1942	40	561	284	277	541	20	555	278	277	535	20
1941	41	411	181	230	386	25	407	179	228	382	25
1940	42	299	149	150	286	13	296	148	148	283	13
1939	43	197	97	100	187	10	192	96	96	182	10
1938	44	120	60	60	110	10	113	58	55	103	10
1937	45	45	30	15	43	2	45	30	15	43	2
1936 und früher	46 und älter	55	23	32	52	3	54	22	32	51	3
Insgesamt		100 729	51 699	49 030	93 643	7 086	100 268	51 440	48 828	93 232	7 036

1) Ermittelt als Differenz zwischen Geburtsjahr und Berichtsjahr.

Natürliche Bevölkerungsbewegung

21. Altersspezifische Fruchtbarkeitsziffern
a) Gesamtbevölkerung

Alter der Mutter in Jahren	Lebendgeborene auf 1000 Frauen des															
	1950	1951 ¹⁾	1952 ¹⁾	1953 ¹⁾	1954 ¹⁾	1955 ¹⁾	1956 ¹⁾	1957 ¹⁾	1958 ¹⁾	1959	1960	1961	1962	1963	1964	1965
15	0,2	0,5	0,3	0,4	0,5	0,8	0,5	0,4	0,8	0,6	0,7	0,9	1,1	0,7	0,9	1,0
16	1,7	2,7	1,9	2,1	2,5	2,5	2,5	2,6	2,5	3,0	3,6	5,2	4,5	4,9	5,1	5,4
17	8,7	9,7	9,7	9,7	8,8	9,3	11,0	11,2	10,3	13,3	14,1	16,7	17,5	19,4	18,5	19,8
18	22,1	23,9	24,5	24,3	26,4	24,9	26,5	29,3	26,3	29,7	31,3	34,1	36,7	45,1	46,2	45,5
19	37,9	45,0	44,0	48,0	45,4	46,1	50,0	50,7	51,1	54,6	54,4	60,3	61,9	67,2	76,3	77,7
20	58,9	63,0	66,7	69,4	73,5	71,3	73,4	73,5	76,3	80,2	80,5	87,8	87,9	95,6	97,9	105,9
21	76,5	81,9	80,4	83,1	88,3	94,8	97,7	94,7	96,0	102,6	102,9	113,7	111,8	113,1	118,5	124,3
22	91,8	95,4	101,2	98,8	106,1	106,9	125,6	121,0	122,3	125,5	125,4	136,4	139,0	142,5	142,1	142,9
23	103,1	109,4	111,9	116,3	114,3	120,5	128,4	144,9	140,0	138,2	142,8	157,1	159,1	159,6	160,1	157,9
24	115,3	114,8	125,8	122,7	132,7	129,1	140,4	147,3	159,9	154,9	156,4	168,6	172,9	173,5	172,2	167,4
25	120,8	122,7	124,7	138,4	135,7	142,7	144,4	153,3	157,1	159,1	166,0	174,5	172,5	178,1	179,2	175,3
26	127,6	129,7	129,3	132,5	142,0	138,7	155,0	153,6	157,6	166,6	164,0	180,8	179,6	180,4	180,5	176,1
27	131,4	131,0	139,1	133,0	135,5	144,9	150,2	155,5	154,2	161,1	162,1	175,6	170,8	173,6	176,4	170,5
28	132,8	126,9	129,9	136,0	133,1	134,4	147,7	147,5	149,6	154,3	156,8	164,6	164,5	165,6	165,5	162,6
29	128,5	121,0	127,5	129,0	129,9	129,6	138,1	146,4	144,0	144,9	147,1	154,3	151,1	153,0	155,7	148,0
30	123,5	120,7	119,4	120,6	121,7	127,5	131,3	134,0	134,1	134,0	134,2	144,4	140,3	140,5	141,7	134,6
31	114,1	123,0	114,5	108,9	113,5	116,7	123,6	117,3	117,9	124,4	127,6	124,3	126,0	127,9	127,4	123,9
32	106,9	114,5	116,1	100,7	101,6	103,5	110,5	112,2	111,0	114,1	115,5	116,1	111,2	115,8	114,2	111,4
33	99,1	92,2	108,9	105,8	93,1	93,3	99,1	101,8	102,0	99,0	100,2	102,1	102,1	97,8	100,7	96,9
34	87,4	80,6	84,3	100,8	96,2	85,6	86,3	87,9	89,7	90,1	88,6	89,3	88,2	91,4	89,0	86,8
35	83,2	62,6	71,7	73,8	90,4	84,1	79,3	78,3	79,1	80,2	80,2	78,5	77,4	77,0	77,7	73,8
36	72,8	60,2	54,1	65,4	67,0	79,1	78,3	69,4	67,2	69,3	71,7	71,7	66,0	65,9	64,6	65,3
37	65,4	58,3	49,7	46,4	52,7	56,9	69,7	65,8	56,3	61,3	60,2	60,7	58,3	56,1	58,8	54,6
38	58,6	51,1	51,6	41,8	41,0	45,5	51,0	59,8	55,4	51,0	49,8	49,2	48,1	47,3	49,6	45,1
39	47,7	43,0	41,9	40,9	35,2	33,0	39,2	41,6	46,2	39,5	42,6	40,9	38,8	40,3	38,2	36,7
40	39,1	34,0	35,4	32,6	32,5	27,0	27,4	31,2	32,3	31,5	31,3	32,0	30,8	31,6	31,6	29,0
41	29,3	27,4	26,1	25,8	26,0	24,8	21,8	20,0	23,2	24,4	23,8	23,8	22,0	24,2	23,0	22,2
42	22,1	20,4	19,5	18,0	19,2	18,3	18,3	15,0	14,6	17,5	17,0	16,3	16,6	16,9	15,5	15,7
43	15,8	13,6	13,4	12,7	11,6	13,2	12,2	12,3	10,3	11,1	11,4	11,7	11,6	10,7	11,4	11,0
44	9,1	8,9	8,4	8,8	7,8	7,8	8,4	7,9	6,8	7,1	7,1	7,2	6,0	7,0	6,4	6,4
15 - 44 ²⁾	70,1	68,7	69,9	70,2	71,2	72,0	76,6	78,6	80,2	84,2	86,9	91,8	91,0	92,0	92,0	89,9
45	5,6	6,0	5,1	4,5	4,8	3,8	4,2	3,9	4,0	4,4	3,8	3,5	4,0	3,8	3,8	3,9
46	.	.	.	2,2	2,5	2,2	2,5	1,9	2,1	2,0	1,9	2,0	1,4	1,4	1,7	1,7
47	.	.	.	1,1	1,1	0,9	1,3	1,0	0,9	0,8	0,8	0,8	0,6	0,8	0,5	0,8
48	.	.	.	0,4	0,4	0,5	0,4	0,4	0,4	0,5	0,2	0,3	0,3	0,3	0,3	0,3
49	.	.	.	0,2	0,2	0,1	0,1	0,1	0,1	0,1	0,0	0,1	0,1	0,1	0,0	0,1
Zusammengefaßte Fruchtbarkeitsziffer 3)	2 137,0	2 094,1	2 137,0	2 155,1	2 193,2	2 220,3	2 356,3	2 393,7	2 401,6	2 450,9	2 476,0	2 605,5	2 580,7	2 629,1	2 651,2	2 600,5

1) In diesen Jahren wurden die Fruchtbarkeitsziffern unter Zugrundelegung der mittleren weiblichen Bevölkerung nach Altersjahren berechnet. In den anderen in den Erläuterungen.

Alters bzw. der Altersgruppe																	Alter der Mutter in Jahren
1966	1967	1968	1969	1970	1971	1972	1973	1974	1975	1976	1977	1978	1979	1980	1981	1982	
1,0	0,7	1,1	1,0	1,1	1,1	1,6	1,4	1,2	1,0	0,8	0,6	0,6	0,7	0,7	0,5	0,3	15
5,3	4,6	4,4	4,9	5,6	6,5	7,1	6,9	5,8	5,0	4,3	3,6	3,3	3,5	3,1	2,8	2,5	16
19,7	19,1	19,7	20,8	22,9	24,1	24,6	20,8	19,9	15,5	13,5	11,1	10,5	10,3	10,1	8,1	7,7	17
47,4	48,6	48,4	51,0	47,8	50,6	45,0	40,2	38,3	30,7	26,3	22,7	21,7	19,5	19,7	18,4	16,3	18
83,5	83,3	84,0	81,0	81,2	77,5	67,2	56,6	56,1	48,4	44,0	40,3	36,1	34,6	34,6	33,9	29,3	19
114,4	114,7	111,6	108,1	100,1	95,0	83,0	73,2	68,2	62,7	58,8	52,7	51,7	48,8	50,4	45,2	44,1	20
137,1	138,5	135,8	125,7	113,9	109,8	96,0	83,6	81,1	74,9	72,9	68,8	60,9	59,9	62,3	62,6	55,4	21
149,7	155,2	152,7	139,3	125,1	121,2	107,0	94,1	91,5	88,7	84,3	80,2	77,3	71,6	78,6	76,1	72,4	22
160,1	161,6	153,5	145,7	131,0	128,6	116,2	104,8	102,2	98,9	98,8	88,4	89,0	89,0	91,2	88,9	87,8	23
167,2	164,3	156,0	141,9	133,8	129,7	117,8	110,5	114,7	105,4	108,1	102,1	98,2	100,1	103,5	101,6	97,8	24
173,2	165,7	157,1	142,5	133,9	130,3	119,2	110,7	114,5	112,2	109,7	106,6	103,7	105,4	113,9	112,5	108,7	25
174,6	167,5	156,7	142,6	132,0	127,8	117,0	109,6	111,5	113,3	114,1	108,9	109,9	110,8	118,2	117,0	116,3	26
169,5	162,7	153,8	137,9	126,3	121,9	111,6	108,3	107,4	107,0	110,8	110,9	105,7	109,9	117,3	114,6	118,1	27
161,8	153,5	145,8	131,6	119,9	114,9	104,7	95,2	99,7	100,1	103,3	102,2	101,9	104,8	115,2	112,3	112,3	28
147,4	143,5	134,4	124,9	110,8	104,6	97,7	86,4	89,9	90,2	94,1	91,8	96,2	100,5	102,5	106,3	105,8	29
135,9	133,1	123,5	116,4	102,5	98,1	88,4	79,1	81,3	81,8	83,7	82,2	83,6	89,9	95,8	92,7	95,2	30
124,2	117,2	112,3	103,7	92,4	85,3	78,6	70,1	69,0	68,3	69,7	70,7	72,2	74,3	81,5	83,1	82,3	31
109,4	104,5	100,1	93,9	81,2	75,8	67,8	61,7	60,7	57,2	58,9	59,0	59,4	62,6	69,0	71,1	69,8	32
94,7	93,4	86,4	83,2	71,4	68,6	60,8	51,3	52,3	48,6	50,6	46,8	51,1	51,8	55,3	55,6	57,4	33
83,5	81,1	78,1	72,4	64,0	58,5	52,0	46,3	44,4	42,4	41,7	41,2	38,9	41,9	44,9	45,3	46,3	34
72,8	72,8	67,5	63,7	56,3	51,0	44,7	39,7	37,7	34,6	34,5	32,7	32,5	33,2	36,6	37,9	37,1	35
63,9	60,8	58,7	55,6	48,7	43,1	38,8	34,8	30,8	29,2	27,6	24,9	26,2	26,7	27,8	29,8	29,2	36
52,4	51,0	49,7	44,9	42,0	38,8	34,5	29,6	25,9	23,7	22,2	20,9	19,3	20,6	21,8	23,2	22,3	37
45,7	42,9	39,9	39,8	36,0	32,6	28,4	23,8	20,7	19,4	18,5	16,3	15,1	15,7	17,7	17,4	17,3	38
35,3	34,7	32,4	31,3	28,9	26,8	24,0	20,3	17,5	16,5	14,8	12,7	11,3	11,2	11,7	12,3	11,7	39
29,2	27,2	26,2	24,0	22,3	20,6	19,4	17,6	15,1	12,2	11,2	9,9	8,3	8,4	8,4	9,1	9,3	40
21,5	20,1	19,6	18,2	16,8	16,4	14,0	13,3	10,7	8,9	8,3	6,5	5,9	6,0	5,9	6,3	5,6	41
16,5	13,3	14,0	12,5	11,7	11,2	9,6	9,0	7,9	7,3	6,1	4,9	4,2	4,3	4,1	3,8	3,8	42
10,4	9,8	9,3	8,3	8,0	7,5	6,7	5,6	5,3	4,7	4,1	3,6	2,8	2,3	2,4	2,8	2,5	43
6,5	5,9	5,9	6,0	4,7	4,3	3,6	3,5	3,1	2,7	2,9	2,4	1,8	1,7	1,6	1,3	1,6	44
90,5	87,8	82,9	77,6	70,2	66,9	60,1	53,8	52,9	50,1	49,2	46,5	45,3	45,9	48,9	48,8	48,4	15 - 44 ³⁾
4,0	3,4	2,8	2,6	2,5	2,7	2,0	2,0	1,6	1,3	1,3	1,3	0,9	0,8	0,8	1,0	0,7	45
1,7	1,6	1,8	1,4	1,2	1,2	1,1	0,9	0,9	1,0	0,8	0,7	0,6	0,6	0,4	0,5	0,3	46
0,7	0,8	0,6	0,7	0,5	0,6	0,4	0,5	0,3	0,2	0,3	0,2	0,3	0,3	0,3	0,2	0,2	47
0,2	0,3	0,3	0,3	0,4	0,2	0,3	0,2	0,3	0,1	0,1	0,2	0,1	0,1	0,1	0,3	0,1	48
0,1	0,2	0,0	0,1	0,1	0,0	0,1	0,1	0,1	0,1	0,0	0,1	0,0	0,1	0,1	0,3	0,1	49
2 620,5	2 557,6	2 444,1	2 277,9	2 077,0	1 986,9	1 790,9	1 611,7	1 587,6	1 514,2	1 501,1	1 428,1	1 401,2	1 421,9	1 507,5	1 494,8	1 467,6	Zusammengefaßte Fruchtbarkeitsziffer ⁴⁾
Janzen nach Geburtsjahren. - 2) Allgemeine Fruchtbarkeitsziffer. Text hierzu in den Erläuterungen. - 3) Text zur zusammengefaßten Fruchtbarkeitsziffer																	

Natürliche Bevölkerungsbewegung

Noch: 21. Altersspezifische Fruchtbarkeitsziffern
b) Deutsche

Alter der Mutter in Jahren	Lebendgeborene Deutsche auf 1000 deutsche Frauen des Alters bzw. der Altersgruppe										
	1972	1973	1974	1975	1976	1977	1978	1979	1980	1981	1982
15	1,4	0,9	0,9	0,7	0,7	0,4	0,4	0,5	0,4	0,3	0,3
16	5,7	5,4	4,0	3,8	3,1	2,7	2,2	2,4	2,1	1,8	1,9
17	19,8	16,0	14,8	12,4	10,9	8,3	8,5	7,7	7,5	5,2	5,2
18	37,7	31,2	28,6	24,4	21,7	18,8	17,4	15,7	15,1	13,7	11,6
19	57,1	43,8	41,0	37,3	37,0	33,6	29,4	27,0	27,9	25,9	22,7
20	70,1	59,5	52,2	48,4	48,9	44,7	43,2	40,7	39,6	37,6	35,4
21	84,5	69,2	65,6	61,1	61,3	58,6	52,7	51,8	53,7	52,1	47,6
22	96,2	82,7	77,1	77,0	74,0	70,2	68,5	63,6	69,8	68,1	64,7
23	107,7	92,8	92,2	90,6	91,4	81,1	81,3	80,8	84,4	81,9	83,4
24	111,2	103,9	104,1	100,2	103,5	98,2	93,0	93,3	97,8	97,3	94,2
25	114,3	103,6	108,6	105,6	106,7	105,4	101,2	103,1	109,5	109,0	107,2
26	112,5	103,8	106,2	111,1	110,3	109,5	110,7	111,7	117,3	114,7	115,4
27	107,3	103,5	103,2	104,2	109,6	111,1	107,9	111,5	119,2	115,7	119,4
28	102,5	90,5	95,5	98,1	101,0	102,2	102,9	108,2	117,9	115,2	114,6
29	95,4	83,2	84,1	87,1	92,2	91,6	96,6	101,6	104,9	110,1	110,1
30	86,5	75,7	76,2	77,2	81,6	81,1	83,5	90,5	97,9	95,7	99,1
31	76,1	67,0	65,4	65,4	66,4	68,6	71,6	74,0	82,4	84,1	85,4
32	65,2	58,3	56,6	54,3	55,9	56,3	58,1	62,6	68,4	71,5	71,1
33	58,3	48,2	49,1	45,9	48,2	44,8	47,8	50,1	53,2	54,6	58,0
34	49,8	44,3	41,2	40,1	38,9	39,6	36,9	39,3	42,5	42,9	46,0
35	43,1	36,8	34,3	32,0	32,9	30,8	30,9	31,6	33,4	35,5	36,1
36	36,6	33,0	28,2	27,2	25,9	23,3	24,5	25,2	25,8	26,7	27,7
37	32,3	27,3	23,7	22,3	20,5	19,0	18,1	19,3	20,5	21,8	20,4
38	27,0	22,4	18,7	17,9	17,4	15,4	13,9	14,2	16,0	15,8	15,9
39	22,8	18,9	15,9	15,2	13,4	11,6	10,3	10,3	10,8	10,9	10,8
40	18,4	16,4	13,6	11,0	10,1	9,1	7,7	7,5	7,6	8,3	8,1
41	13,4	12,2	9,4	8,1	7,6	5,6	5,2	5,4	5,2	5,6	4,9
42	9,0	8,1	7,1	6,5	5,5	4,6	3,7	3,9	3,5	3,2	3,2
43	6,2	5,2	4,9	4,3	3,7	3,4	2,4	1,8	2,1	2,2	2,1
44	3,4	3,3	2,6	2,4	2,8	1,9	1,5	1,4	1,2	1,2	1,3
15 - 44 ¹⁾	54,6	47,5	45,7	44,3	44,3	42,4	41,6	42,4	45,3	45,5	46,0
45	1,9	1,9	1,5	1,1	1,1	1,2	0,8	0,7	0,6	0,8	0,6
46	1,0	0,8	0,8	0,9	0,7	0,6	0,5	0,5	0,4	0,5	0,2
47	0,3	0,4	0,2	0,2	0,3	0,2	0,3	0,2	0,1	0,2	0,1
48	0,3	0,2	0,2	0,1	0,1	0,2	0,0	0,1	0,1	0,2	0,1
49	0,1	0,1	0,1	0,0	0,0	0,0	0,0	0,1	0,1	0,1	0,1
Zusammengefaßte Fruchtbarkeitsziffer ²⁾	1 675,1	1 470,5	1 427,8	1 394,1	1 405,3	1 353,7	1 333,6	1 358,3	1 438,9	1 430,4	1 424,9

1) Allgemeine Fruchtbarkeitsziffer. Text hierzu in den Erläuterungen. - 2) Text zur zusammengefaßten Fruchtbarkeitsziffer in den Erläuterungen.

Noch: 21. Altersspezifische Fruchtbarkeitsziffern
c) Deutsche, ehelich

Alter der Mutter in Jahren	Ehelich Lebendgeborene Deutsche auf 1000 verheiratete deutsche Frauen des Alters bzw. der Altersgruppe										
	1972	1973	1974	1975	1976	1977	1978	1979	1980	1981	1982
15	600,0	1 000,0	400,0	-	-	-	-	-	-	-	-
16	646,3	649,3	562,5	632,2	719,3	578,9	581,4	687,5	741,9	607,1	769,2
17	692,6	598,1	589,8	650,3	660,2	653,5	711,4	722,4	783,4	625,0	732,6
18	486,5	407,2	448,9	390,1	392,3	385,7	456,6	429,4	442,7	463,4	463,6
19	351,9	295,3	292,6	292,4	307,3	299,3	301,6	321,4	364,4	372,7	364,8
20	261,7	224,2	221,6	214,9	228,1	226,0	235,5	245,2	278,5	276,9	292,3
21	206,8	181,5	178,7	183,9	193,5	196,3	188,5	200,3	221,7	243,8	240,9
22	186,8	163,9	160,9	169,0	177,0	174,1	178,8	176,5	206,5	212,0	221,6
23	172,1	153,7	156,5	163,5	173,2	165,0	170,7	176,2	196,6	198,8	212,7
24	157,7	149,8	156,5	155,8	168,4	168,6	168,6	173,2	188,8	195,8	197,0
25	150,2	137,7	147,3	148,7	156,1	160,6	159,1	171,3	184,6	189,4	194,3
26	141,3	130,4	135,6	144,3	148,7	152,8	158,8	164,6	181,4	180,0	186,7
27	130,3	126,3	126,9	130,2	138,5	145,5	144,4	153,6	167,7	170,1	177,2
28	121,6	108,3	114,3	118,9	123,6	127,0	130,6	140,9	157,1	156,9	162,4
29	111,5	97,5	99,2	103,5	110,4	111,1	118,1	126,6	133,9	143,5	146,4
30	100,5	87,2	88,5	90,8	96,8	96,4	99,7	108,3	120,5	120,3	126,2
31	86,3	76,7	75,4	75,8	77,9	80,6	84,3	87,7	97,4	102,2	105,7
32	73,5	65,7	64,8	62,4	64,6	66,0	67,8	73,0	80,3	84,6	85,9
33	65,2	54,1	55,0	52,4	55,3	51,8	54,9	58,2	62,0	63,9	67,9
34	55,9	49,5	46,5	45,3	44,6	45,4	42,0	45,2	49,2	49,4	53,7
35	48,1	40,7	38,4	35,9	37,2	35,1	35,0	36,0	38,3	40,9	41,3
36	40,6	36,4	31,6	30,5	29,1	26,1	27,6	28,3	29,4	30,3	31,9
37	35,9	30,4	26,3	24,8	22,7	21,4	20,0	21,7	23,2	24,8	23,0
38	30,2	24,8	20,8	20,0	19,3	17,0	15,6	15,9	18,0	17,7	17,8
39	25,7	20,9	17,6	16,9	14,6	12,7	11,4	11,4	11,9	12,1	12,3
40	20,6	18,3	15,1	12,2	11,1	10,0	8,4	8,2	8,5	9,1	9,2
41	15,3	13,4	10,4	8,9	8,4	6,4	5,9	5,8	5,7	6,2	5,4
42	10,2	9,2	8,0	7,4	6,1	5,1	4,2	4,3	3,9	3,6	3,7
43	6,9	5,9	5,5	4,8	3,9	3,8	2,6	2,0	2,1	2,3	2,3
44	4,0	3,9	2,9	2,7	3,1	2,1	1,6	1,6	1,4	1,3	1,4
15 - 44 ¹⁾	79,4	69,5	66,6	65,9	67,3	65,7	65,3	67,7	73,8	75,7	78,0
45	2,2	2,2	1,7	1,3	1,3	1,4	1,0	0,8	0,7	0,9	0,6
46	1,2	0,8	0,9	1,1	0,8	0,6	0,6	0,4	0,4	0,5	0,3
47	0,4	0,5	0,3	0,2	0,3	0,2	0,3	0,3	0,2	0,3	0,1
48	0,3	0,2	0,3	0,1	0,1	0,2	0,0	0,1	0,1	0,2	0,1
49	0,1	0,2	0,1	0,0	0,0	0,0	0,0	0,1	0,1	0,2	0,1

1) Allgemeine Fruchtbarkeitsziffer. Text hierzu in den Erläuterungen.

Natürliche Bevölkerungsbewegung

Noch: 21. Altersspezifische Fruchtbarkeitsziffern
d) Ausländer

Alter der Mutter in Jahren	Lebendgeborene Ausländer auf 1000 ausländische Frauen des Alters bzw. der Altersgruppe										
	1972	1973	1974	1975	1976	1977	1978	1979	1980	1981	1982
15	6,0	8,1	5,7	4,9	2,7	3,8	3,5	3,8	3,6	2,5	1,0
16	28,5	28,1	29,0	22,3	22,0	16,7	19,4	17,6	13,7	13,2	8,6
17	86,6	78,7	81,3	54,6	50,6	49,4	41,0	45,8	42,1	39,2	32,7
18	115,5	129,5	139,2	106,3	84,6	76,4	76,4	71,2	73,9	70,3	65,6
19	145,3	149,5	178,9	159,0	128,0	121,5	119,5	119,6	114,2	118,7	100,4
20	160,8	156,0	166,1	176,2	157,0	142,5	144,8	138,1	156,3	125,3	133,2
21	157,8	155,5	164,0	159,4	166,4	165,6	146,9	141,6	147,5	156,4	136,3
22	159,2	148,2	157,5	152,3	150,0	159,4	157,3	151,5	159,9	151,0	142,3
23	158,7	156,6	147,0	137,9	140,7	135,6	147,6	159,0	154,2	150,5	128,6
24	148,7	140,3	158,5	129,6	131,2	125,1	131,5	150,5	150,0	140,5	130,2
25	141,4	141,0	140,0	140,7	124,4	112,7	118,5	119,8	144,3	139,9	122,2
26	137,5	134,7	133,8	123,0	131,9	105,5	105,5	105,2	123,7	132,8	123,7
27	130,4	128,9	124,9	119,3	116,6	110,0	94,4	101,6	106,2	108,1	109,0
28	119,2	114,8	117,2	109,0	114,0	102,1	97,0	87,1	100,9	95,8	98,1
29	114,2	105,7	113,3	104,0	103,3	92,9	94,1	95,6	89,7	86,4	81,2
30	101,4	101,9	112,3	101,9	93,9	87,6	84,5	86,4	85,6	76,5	74,7
31	103,2	91,0	94,0	86,5	85,4	81,3	75,6	75,7	76,8	77,8	65,4
32	93,5	93,2	87,9	78,0	80,1	72,8	66,2	62,8	72,1	69,0	62,8
33	86,5	80,6	83,1	68,1	69,2	61,2	68,2	61,2	66,6	60,7	54,3
34	74,6	67,2	74,8	65,1	63,8	54,1	54,7	55,1	58,0	58,3	47,9
35	60,4	68,8	73,4	59,7	52,5	48,8	46,0	46,1	53,2	51,1	42,8
36	63,5	53,9	57,0	51,4	45,9	44,3	40,9	40,2	43,2	46,4	37,6
37	60,3	54,4	49,2	39,2	42,1	42,1	34,0	32,1	33,2	33,9	32,5
38	42,8	39,9	42,4	35,5	31,5	28,1	29,5	34,9	31,9	31,0	28,1
39	35,4	35,4	36,1	31,5	31,8	26,3	23,5	22,4	22,8	24,0	19,3
40	30,9	29,7	31,6	26,8	25,0	19,6	16,0	21,0	18,6	19,4	19,9
41	22,6	25,2	23,2	18,8	17,0	18,1	14,5	14,0	14,8	14,8	14,6
42	17,0	20,7	16,2	15,8	13,6	9,6	10,8	9,9	12,0	11,4	10,7
43	14,4	10,6	10,5	9,2	9,5	6,0	7,4	9,3	7,1	10,6	7,6
44	6,3	7,7	9,6	6,4	4,3	7,4	5,7	6,1	6,4	3,5	5,3
15 - 44 ¹⁾	104,8	101,8	104,8	93,8	88,8	80,6	77,3	76,2	78,6	75,0	67,4
45	3,4	4,1	2,9	4,0	4,2	2,6	2,0	2,4	2,8	3,7	1,9
46	2,7	2,3	2,1	1,8	3,0	2,6	1,3	1,8	1,5	1,2	1,3
47	2,7	1,3	0,3	0,9	0,6	0,6	0,9	1,1	1,8	0,5	1,4
48	0,9	1,2	1,3	0,4	0,3	0,7	0,9	0,3	0,3	1,3	0,5
49	0,5	-	0,4	1,4	0,0	1,1	0,3	1,2	0,6	1,6	0,5
Zusammengefaßte Fruchtbarkeitsziffer ²⁾	2 632,8	2 564,7	2 664,7	2 400,9	2 297,1	2 134,1	2 080,3	2 092,0	2 189,5	2 127,3	1 942,2

1) Allgemeine Fruchtbarkeitsziffer. Text hierzu in den Erläuterungen. - 2) Text zur zusammengefaßten Fruchtbarkeitsziffer in den Erläuterungen.

Schaubild 6
Altersspezifische Fruchtbarkeitsziffern
Lebendgeborene auf 1000 Frauen des betreffenden Alters



Schaubild 7
Ehelich Lebendgeborene nach dem Alter der Väter und Mütter 1982



Natürliche Bevölkerungsbewegung

22. Ehelich geborene Kinder (einschließlich Totgeborene) nach der Ehedauer der Eltern bzw. dem Geburtenabstand und der Gesamtgeburtenfolge 1982

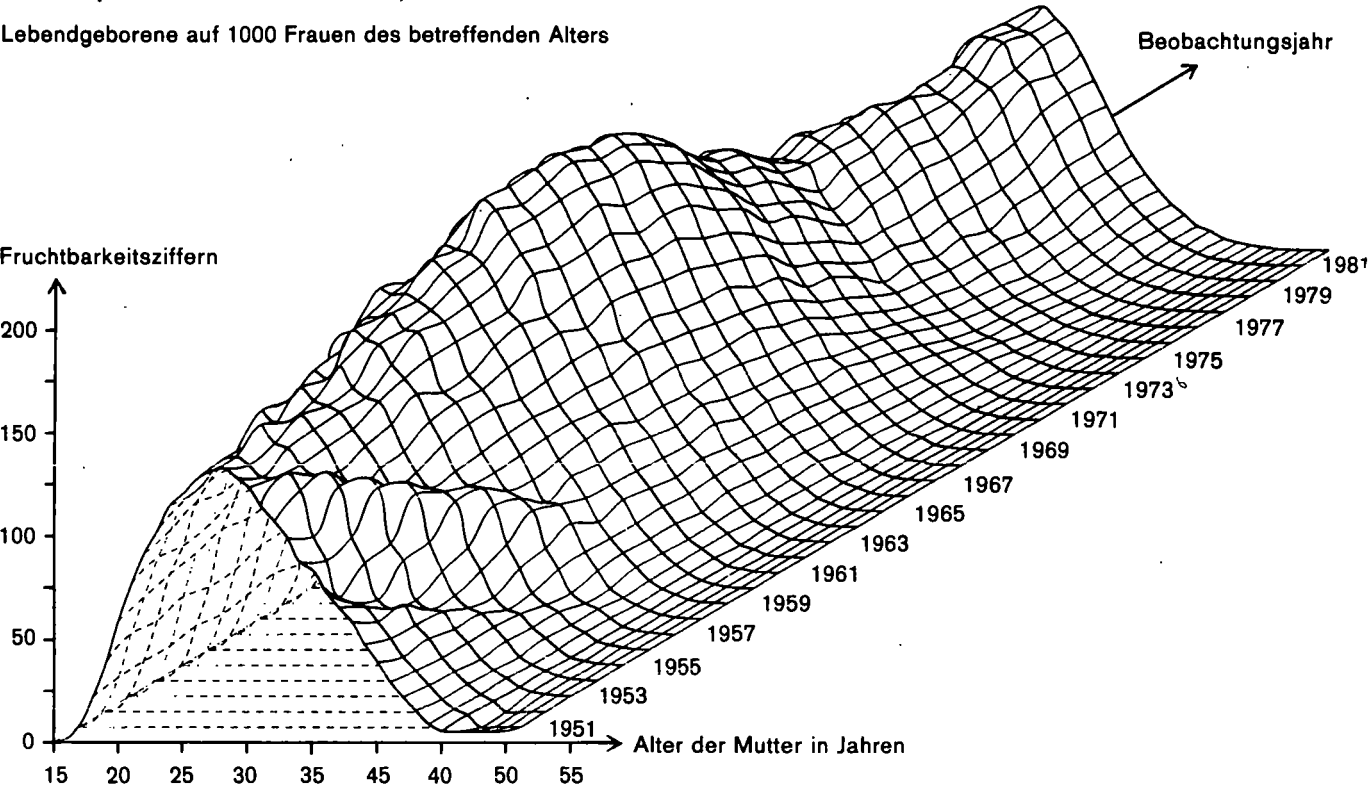
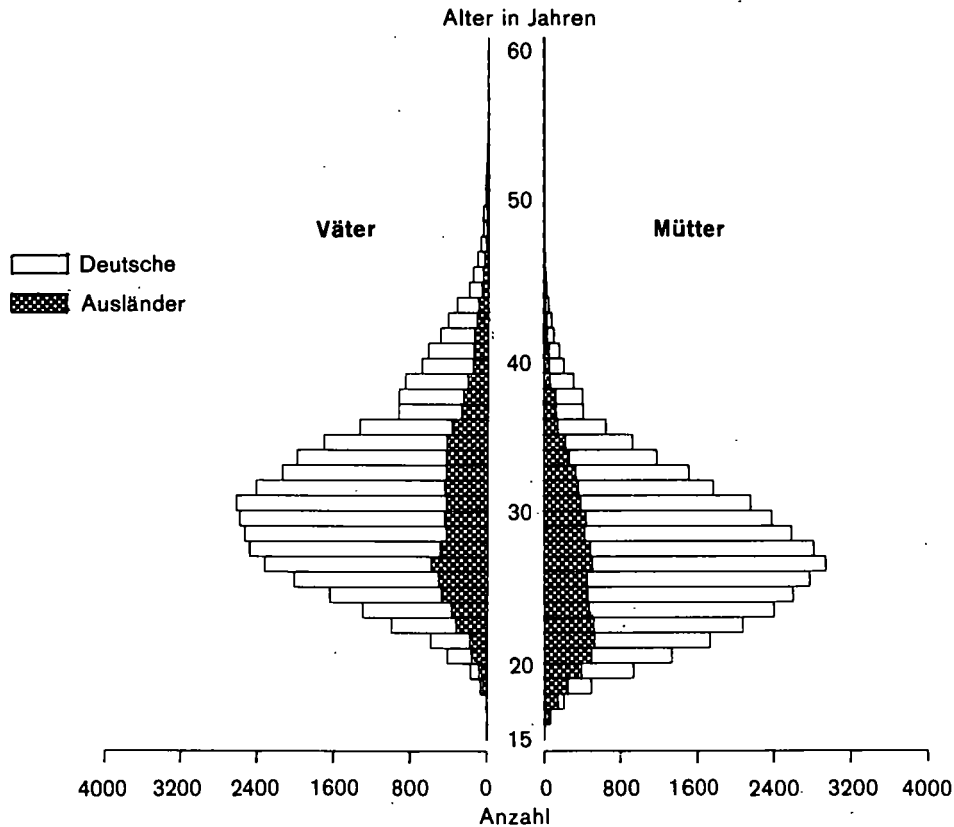
Zeitunterschied zwischen Eheschließung und Geburt des ersten Kindes bzw. zur vorangegangenen Geburt bei zweiten und weiteren Kindern von ... bis unter ... Monaten bzw. Jahren	Insgesamt	Davon nach der Gesamtgeburtenfolge als ... Kind							
		1.	2.	3.	4.	5.	6.	7.	8. und weiteres
unter 1 Monat	615	615	-	-	-	-	-	-	-
1 - 2 Monaten	880	880	-	-	-	-	-	-	-
2 - 3 "	1 020	1 020	-	-	-	-	-	-	-
3 - 4 "	1 533	1 533	-	-	-	-	-	-	-
4 - 5 "	2 405	2 405	-	-	-	-	-	-	-
5 - 6 "	2 889	2 889	-	-	-	-	-	-	-
6 - 7 "	1 828	1 828	-	-	-	-	-	-	-
7 - 8 "	811	805	4	2	-	-	-	-	-
8 - 9 "	748	740	4	2	1	-	1	-	-
unter 9 Monaten zusammen	12 729	12 715	8	4	1	-	1	-	-
9 - 10 Monaten	1 038	1 007	22	4	3	1	-	1	-
10 - 11 "	1 186	1 011	124	27	13	7	-	2	2
11 - 12 "	1 346	914	292	76	34	18	8	3	1
12 - 13 "	1 456	876	376	125	41	17	12	5	4
13 - 14 "	1 597	878	471	142	61	23	11	5	6
14 - 15 "	1 605	870	478	144	68	22	9	9	5
15 - 16 "	1 606	828	514	162	54	14	18	5	11
16 - 17 "	1 703	850	574	171	59	23	10	5	11
17 - 18 "	1 672	754	633	187	63	20	7	2	6
18 - 21 "	5 304	2 184	2 152	605	215	76	34	13	25
21 - 24 "	5 429	1 940	2 556	639	166	58	34	20	16
9 - 24 Monaten zusammen	23 942	12 112	8 192	2 282	777	279	143	70	87
2 - 3 Jahren	18 097	5 867	9 131	2 119	609	212	84	34	41
3 - 4 "	11 880	3 818	5 780	1 619	416	143	55	28	21
4 - 5 "	7 611	2 731	3 208	1 157	340	112	42	14	7
5 - 6 "	5 248	1 973	2 030	887	217	93	29	6	13
6 - 7 "	3 895	1 449	1 408	727	211	50	27	10	13
7 - 8 "	2 789	1 045	1 017	532	117	44	21	6	7
8 - 9 "	1 899	696	653	400	89	37	11	5	8
9 - 10 "	1 407	523	454	302	85	23	12	5	3
10 - 15 "	2 853	814	1 021	653	240	80	30	11	4
15 - 20 "	319	101	92	97	22	5	1	-	1
20 und mehr Jahren	21	11	4	6	-	-	-	-	-
2 und mehr Jahren zusammen	56 019	19 028	24 798	8 499	2 346	799	312	119	118
Mehrlingskinder ¹⁾	935	-	427	321	123	42	11	8	3
Geburtenabstand unbekannt	18	-	12	3	3	-	-	-	-
Insgesamt	93 643	43 855	33 437	11 109	3 250	1 120	467	197	208

1) Zweite und weitere Mehrlingskinder aus einer Niederkunft.

23. Gestorbene Säuglinge nach Lebensdauer und Legitimität 1982

Lebensdauer von ... bis unter ... Tage bzw. Monate	Im ersten Lebensjahr Gestorbene						
	männlich	weiblich	insgesamt	davon			
				ehelich		nichtehelich	
				männlich	weiblich	männlich	weiblich
unter 1 Tag							
d. h. am Tage der Geburt gestorben	104	91	195	94	74	10	17
1 - 2 Tage	64	51	115	59	47	5	4
darunter unter 24 Stunden	35	37	72	32	33	3	4
2 - 3 Tage	38	20	58	34	17	4	3
3 - 4 "	27	11	38	23	9	4	2
4 - 5 "	14	8	22	12	7	2	1
5 - 6 "	10	4	14	8	2	2	2
6 - 7 "	3	2	5	3	1	-	1
In den ersten 7 Lebenstagen	260	187	447	233	157	27	30
8 - 14 Tage	33	24	57	29	20	4	4
15 - 21 "	19	27	46	17	27	2	-
22 - 28 "	15	12	27	11	10	4	2
unter 1 Monat	330	254	584	293	218	37	36
1 - 3 Monate	70	68	138	65	56	5	12
3 - 6 "	78	38	116	71	35	7	3
6 - 9 "	50	35	85	44	29	6	6
9 - 12 "	30	21	51	29	19	1	2
Im ersten Lebensjahr insgesamt	558	416	974	502	357	56	59
Dagegen							
1981	568	406	974	505	366	63	40
1980	560	463	1 023	518	418	42	45
1979	558	406	964	506	370	52	36
1978	621	433	1 054	553	392	68	41

Schaubild 8
Gestorbene Säuglinge nach Lebensdauer und Geburtsgewicht 1980 bis 1982

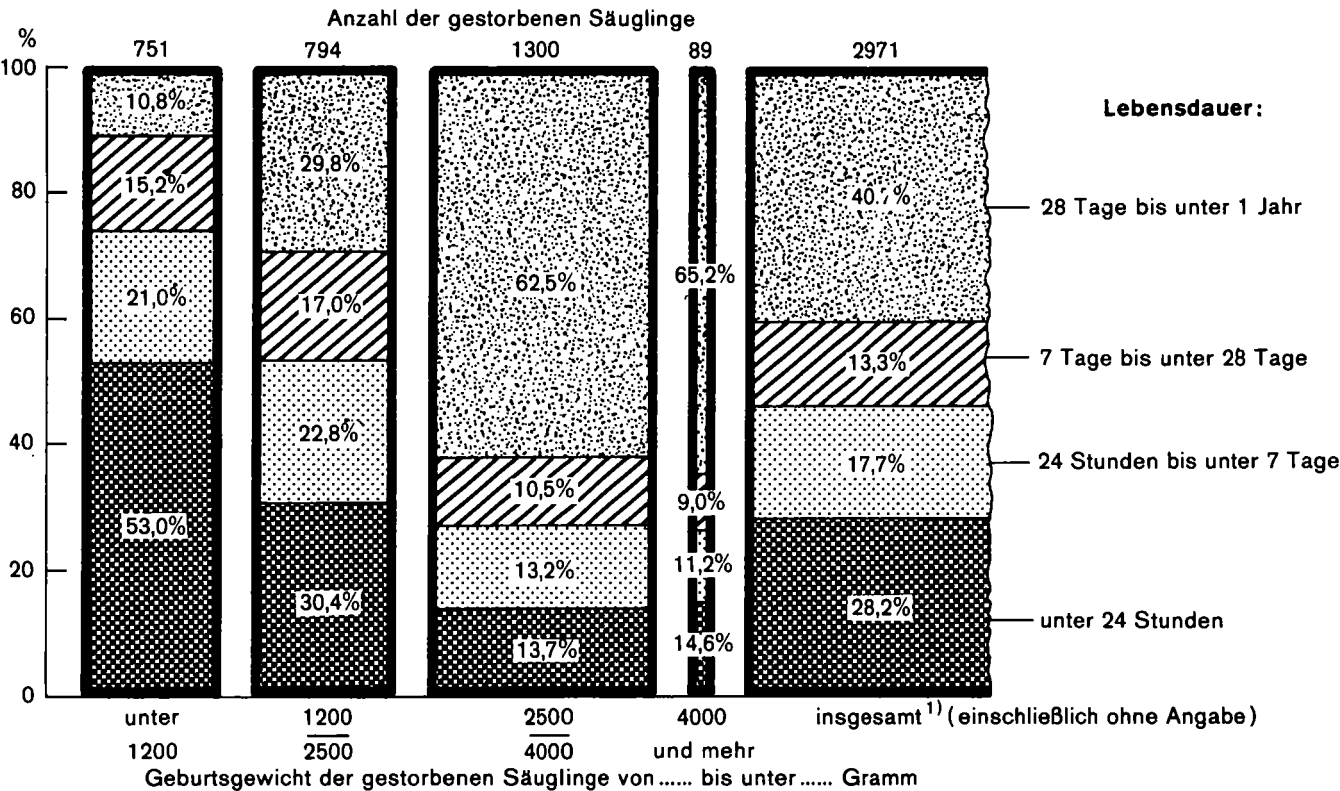

24. Gestorbene Säuglinge nach Lebensdauer und Geburtsgewicht in den Stadt- und Landkreisen 1980 bis 1982

Lfd. Nr.	Kreis Region Regierungsbezirk Land	Gestorbene Säuglinge ¹⁾				Davon nach dem Geburtsgewicht			
		insgesamt	darunter nach der Lebensdauer von			zusammen	unter 1200		
			unter 24 Stunden	unter 7 Tagen	unter 28 Tagen		24 Stunden	7 Tagen	28 Tagen
1	Stadtkreis Stuttgart, Landeshauptstadt	175	49	73	103	51	30	38	48
2	Landkreise								
3	Böblingen	91	20	37	50	23	9	14	17
4	Esslingen	165	43	76	103	37	16	25	30
5	Göppingen	74	17	33	44	13	5	8	12
6	Ludwigsburg	150	47	76	91	34	23	28	32
7	Reims-Murr-Kreis	106	20	37	53	18	6	11	16
8	Region Mittlerer Neckar	761	196	332	444	176	89	124	155
9	Stadtkreis Heilbronn	35	12	20	24	10	5	7	9
10	Landkreise								
11	Heilbronn	81	19	36	45	17	8	14	17
12	Hohenlohekreis	25	7	11	16	3	2	2	3
13	Schwäbisch Hall	58	18	33	39	23	12	17	19
14	Main-Tauber-Kreis	60	14	23	29	15	7	9	10
15	Region Franken	259	70	123	153	68	34	49	58
16	Landkreise								
17	Heidenheim	38	16	24	29	11	10	11	11
18	Ostalbkreis	117	42	62	70	29	22	27	28
19	Region Ostwürttemberg	155	58	86	99	40	32	38	39
20	Regierungsbezirk Stuttgart	1 175	324	541	696	284	155	211	252
21	Stadtkreise								
22	Baden-Baden	11	6	8	8	4	3	4	4
23	Karlsruhe	86	32	48	58	23	14	21	23
24	Landkreise								
25	Karlsruhe	98	25	42	63	28	11	18	24
26	Rastatt	74	29	39	51	22	16	16	19
27	Region Mittlerer Oberrhein	269	92	137	180	77	44	59	70
28	Stadtkreise								
29	Heidelberg	33	7	11	16	9	5	7	8
30	Mannheim	96	33	49	62	28	15	19	27
31	Landkreise								
32	Neckar-Odenwald-Kreis	43	9	16	23	7	5	5	7
33	Rhein-Neckar-Kreis	153	41	65	88	38	21	30	34
34	Region Unterer Neckar	325	90	141	189	82	46	61	76
35	Stadtkreis Pforzheim	22	5	7	11	6	2	3	5
36	Landkreise								
37	Calw	49	16	22	30	17	9	10	13
38	Enzkreis	40	14	22	26	15	7	11	13
39	Freudenstadt	41	12	19	25	19	11	14	16
40	Region Nordschwarzwald	152	47	70	92	57	29	38	47
41	Regierungsbezirk Karlsruhe	746	229	348	461	216	119	158	193
42	Stadtkreis Freiburg im Breisgau	53	15	26	30	15	8	12	14
43	Landkreise								
44	Breisgau-Hochschwarzwald	68	18	33	39	11	5	8	11
45	Emmendingen	35	5	13	16	7	4	7	7
46	Ortenaukreis	89	25	40	51	15	12	15	15
47	Region Südlicher Oberrhein	245	63	112	136	48	29	42	47
48	Landkreise								
49	Rottweil	39	12	17	24	13	7	8	11
50	Schwarzwald-Baar-Kreis	70	17	26	35	13	4	7	8
51	Tuttlingen	40	7	13	19	6	3	4	5
52	Region Schwarzwald-Baar-Heuberg	149	36	56	78	32	14	19	24
53	Landkreise								
54	Konstanz	49	11	24	28	9	4	7	7
55	Lörrach	44	15	22	26	8	3	6	7
56	Waldshut	39	12	19	23	10	4	9	10
57	Region Hochrhein-Bodensee	132	38	65	77	27	11	22	24
58	Regierungsbezirk Freiburg	526	137	233	291	107	54	83	95
59	Landkreise								
60	Reutlingen	84	26	43	51	24	14	21	21
61	Tübingen	41	9	18	23	8	3	6	8
62	Zollernalbkreis	61	10	29	34	15	3	11	12
63	Region Neckar-Alb	186	45	90	108	47	20	38	41
64	Stadtkreis Ulm	30	7	11	20	10	3	4	9
65	Landkreise								
66	Alb-Donau-Kreis	46	9	15	23	13	2	5	11
67	Biberach	67	20	34	45	25	12	18	23
68	Region Donau-Iller ²⁾	143	36	60	88	48	17	27	43
69	Landkreise								
70	Bodenseekreis	54	14	21	30	10	5	6	9
71	Ravensburg	103	39	51	61	29	18	23	27
72	Sigmaringen	38	15	21	26	10	10	10	10
73	Region Bodensee-Oberschwaben	195	68	93	117	49	33	39	46
74	Regierungsbezirk Tübingen	524	149	243	313	144	70	104	130
75	Baden-Württemberg	2 971	839	1 365	1 761	751	398	556	670

1) Einschließlich ohne Angaben. - 2) Soweit Land Baden-Württemberg.

von ... bis unter ... Gramm												Lfd. Nr.
1200 - 2500				2500 - 4000				4000 und mehr				
zusammen	darunter unter			zusammen	darunter unter			zusammen	darunter unter			
	24 Stunden	7 Tagen	28 Tagen		24 Stunden	7 Tagen	28 Tagen		24 Stunden	7 Tagen	28 Tagen	
44	9	18	32	76	10	16	22	3	-	1	1	1
23	4	12	17	43	7	10	15	-	-	-	-	2
51	15	29	42	68	8	18	26	4	-	-	1	3
25	8	16	19	30	4	9	11	6	-	-	2	4
37	12	20	24	71	11	27	34	5	1	1	1	5
29	6	14	18	55	6	10	17	4	2	2	2	6
209	54	109	152	343	46	90	125	22	3	4	7	7
8	3	7	7	16	4	6	8	1	-	-	-	8
20	4	7	11	39	5	13	14	3	1	1	2	9
7	2	4	5	14	3	5	8	1	-	-	-	10
14	5	11	11	19	-	4	8	2	1	1	1	11
16	5	8	11	27	2	4	6	1	-	1	1	12
65	19	37	45	115	14	32	44	8	2	3	4	13
12	3	6	10	13	3	6	6	2	-	1	2	14
37	15	23	27	43	4	10	13	8	1	2	2	15
49	18	29	37	56	7	16	19	10	1	3	4	16
323	91	175	234	514	67	138	188	40	6	10	15	17
2	2	2	2	4	1	2	2	-	-	-	-	18
28	11	15	19	31	5	9	13	3	1	2	2	19
21	7	12	17	46	6	11	20	-	-	-	-	20
24	9	14	19	25	3	8	11	2	1	1	2	21
75	29	43	57	106	15	30	46	5	2	3	4	22
8	1	3	5	13	1	1	2	1	-	-	1	23
34	13	19	23	30	4	9	10	4	1	2	2	24
20	3	7	11	14	1	4	5	2	-	-	-	25
43	10	17	28	64	10	17	25	4	-	1	1	26
105	27	46	67	121	16	31	42	11	1	3	4	27
8	1	2	3	5	1	1	1	2	1	1	2	28
11	4	5	6	20	3	7	11	1	-	-	-	29
5	1	2	2	19	6	9	11	1	-	-	-	30
9	-	3	6	12	1	2	3	1	-	-	-	31
33	6	12	17	56	11	19	26	5	1	1	2	32
213	62	101	141	283	42	80	114	21	4	7	10	33
13	6	8	9	21	1	6	7	4	-	-	-	34
20	4	13	15	36	9	12	13	1	-	-	-	35
5	1	2	4	19	-	2	3	1	-	-	-	36
19	4	9	12	52	7	14	22	2	1	1	1	37
57	15	32	40	128	17	34	45	8	1	1	1	38
5	2	2	3	19	2	6	9	1	1	1	1	39
12	6	8	9	40	7	10	16	3	-	1	1	40
11	2	5	7	20	1	2	5	2	1	1	1	41
28	10	15	19	79	10	18	30	6	2	3	3	42
20	6	11	13	20	1	6	8	-	-	-	-	43
13	9	10	12	22	3	5	6	1	-	1	1	44
9	4	5	7	19	4	5	6	1	-	-	-	45
42	19	26	32	61	8	16	20	2	-	1	1	46
127	44	73	91	268	35	68	95	16	3	5	5	47
21	6	11	14	39	6	10	16	-	-	1	-	48
12	5	8	9	18	1	4	5	2	-	-	1	49
12	2	7	8	34	5	11	14	-	-	-	-	50
45	13	26	31	91	12	25	35	2	-	1	1	51
6	2	4	6	14	2	3	5	-	-	-	-	52
12	4	5	6	20	3	5	6	1	-	-	-	53
18	6	10	14	23	1	5	7	-	-	-	-	54
36	12	19	26	57	6	13	18	1	-	-	-	55
15	4	8	10	26	5	7	11	3	-	-	-	56
26	13	16	18	42	8	12	16	6	-	-	-	57
9	2	4	6	19	3	7	10	-	-	-	-	58
50	19	28	34	87	16	26	37	9	-	-	-	59
131	44	73	91	235	34	64	90	12	-	1	1	60
794	241	422	557	1 300	178	350	487	89	13	23	31	61

25. Säuglingssterblichkeit und perinatale Sterblichkeit in den Stadt- und Landkreisen 1980 bis 1982

Kreis Region Regierungsbezirk Land	Lebendgeborene			Totgeborene		
	insgesamt	darunter unter 1200 Gramm		insgesamt	darunter unter 1200 Gramm	
		Zahl	%		Zahl	%
Stadtkreis Stuttgart, Landeshauptstadt	15 543	79	0,51	63	1	1,6
Landkreise						
Böblingen	10 951	44	0,40	46	1	2,2
Esslingen	15 170	58	0,38	77	7	9,1
Göppingen	7 523	27	0,36	20	1	5,0
Ludwigsburg	14 842	47	0,32	61	6	9,8
Rems-Murr-Kreis	11 762	34	0,29	45	4	8,9
Region Mittlerer Neckar	75 791	289	0,38	312	20	6,4
Stadtkreis Heilbronn	3 304	19	0,58	23	-	-
Landkreise						
Heilbronn	8 349	30	0,36	38	3	7,9
Hohenlohekreis	2 757	5	0,18	12	-	-
Schwäbisch Hall	5 285	32	0,61	28	2	7,1
Main-Tauber-Kreis	4 147	16	0,39	20	4	20,0
Region Franken	23 842	102	0,43	121	9	7,4
Landkreise						
Heidenheim	4 132	19	0,46	23	-	-
Ostalbkreis	9 990	40	0,40	65	8	12,3
Region Ostwürttemberg	14 122	59	0,42	88	8	9,1
Regierungsbezirk Stuttgart	113 755	450	0,40	521	37	7,1
Stadtkreise						
Baden-Baden	1 176	6	0,51	9	1	11,1
Karlsruhe	7 070	34	0,48	36	5	13,9
Landkreise						
Karlsruhe	11 757	41	0,35	55	4	7,3
Rastatt	5 915	35	0,59	38	1	2,6
Region Mittlerer Oberrhein	25 918	116	0,45	138	11	8,0
Stadtkreise						
Heidelberg	3 337	18	0,54	13	1	7,7
Mannheim	7 869	41	0,52	47	2	4,3
Landkreise						
Neckar-Odenwald-Kreis	4 164	9	0,22	13	1	7,7
Rhein-Neckar-Kreis	15 382	57	0,37	67	5	7,5
Region Unterer Neckar	30 752	125	0,41	140	9	6,4
Stadtkreis Pforzheim	3 242	10	0,31	17	4	23,5
Landkreise						
Calw	4 482	22	0,49	18	-	-
Enzkreis	5 552	20	0,36	21	3	14,3
Freudenstadt	3 444	29	0,84	16	2	12,5
Region Nordschwarzwald	16 720	81	0,48	72	9	12,5
Regierungsbezirk Karlsruhe	73 390	322	0,44	350	29	8,3
Stadtkreis Freiburg im Breisgau	5 163	22	0,43	19	2	10,5
Landkreise						
Breisgau-Hochschwarzwald	7 004	23	0,33	21	2	9,5
Emmendingen	4 513	12	0,27	16	1	6,3
Ortenaukreis	11 612	30	0,26	84	4	4,8
Region Südlicher Oberrhein	28 292	87	0,31	140	9	6,4
Landkreise						
Rottweil	4 192	19	0,45	21	2	9,5
Schwarzwald-Baar-Kreis	6 524	18	0,28	38	3	7,9
Tuttlingen	3 932	12	0,31	18	1	5,6
Region Schwarzwald-Baar-Heuberg	14 648	49	0,33	77	6	7,8
Landkreise						
Konstanz	6 355	22	0,35	31	2	6,5
Lörrach	5 846	15	0,26	27	2	7,4
Waldshut	4 907	21	0,43	17	1	5,9
Region Hochrhein-Bodensee	17 108	58	0,34	75	5	6,7
Regierungsbezirk Freiburg	60 048	194	0,32	292	20	6,8
Landkreise						
Reutlingen	8 106	39	0,48	35	1	2,9
Tübingen	6 528	28	0,43	21	1	4,8
Zollernalbkreis	5 756	40	0,69	21	1	4,8
Region Neckar-Alb	20 390	107	0,52	77	3	3,9
Stadtkreis Ulm	3 407	12	0,35	9	-	-
Landkreise						
Alb-Donau-Kreis	6 006	23	0,38	22	-	-
Biberach	5 560	29	0,52	36	4	11,1
Region Donau-Iller ¹⁾	14 973	64	0,43	67	4	6,0
Landkreise						
Bodenseekreis	5 618	18	0,32	22	2	9,1
Ravensburg	8 345	41	0,49	38	3	7,9
Sigmaringen	4 143	18	0,43	28	1	3,6
Region Bodensee-Oberschwaben	18 106	77	0,43	88	6	6,8
Regierungsbezirk Tübingen	53 469	248	0,46	232	13	5,6
Baden-Württemberg	300 662	1 214	0,40	1 395	99	7,1

1) Soweit Land-Baden-Württemberg.

Säuglingssterbefälle			Perinatale Sterbefälle			Kreis Region Regierungsbezirk Land
insgesamt	darunter unter 1200 Gramm		insgesamt	darunter unter 1200 Gramm		
	Zahl	%		Zahl	%	
175	51	29,1	136	39	28,7	Stadtkreis Stuttgart, Landeshauptstadt
91	23	25,3	83	15	18,1	Landkreise
165	37	22,4	153	32	20,9	Böblingen
74	13	17,6	53	9	17,0	Esslingen
150	34	22,7	137	34	24,8	Göppingen
106	18	17,0	82	15	18,3	Ludwigsburg
761	176	23,1	644	144	22,4	Rems-Murr-Kreis
						Region Mittlerer Neckar
35	10	28,6	43	7	16,3	Stadtkreis Heilbronn
81	17	21,0	74	17	23,0	Landkreise
25	3	12,0	23	2	8,7	Heilbronn
58	23	39,7	61	19	31,1	Hohenlohekreis
60	15	25,0	43	13	30,2	Schwäbisch Hall
259	68	26,3	244	58	23,8	Main-Tauber-Kreis
						Region Franken
38	11	28,9	47	11	23,4	Landkreise
117	29	24,8	127	35	27,6	Heidenheim
155	40	25,8	174	46	26,4	Ostalbkreis
1 175	284	24,2	1 062	248	23,4	Region Ostwürttemberg
						Regierungsbezirk Stuttgart
11	4	36,4	17	5	29,4	Stadtkreise
86	23	26,7	84	26	31,0	Baden-Baden
						Karlsruhe
98	28	28,6	97	22	22,7	Landkreise
74	22	29,7	77	17	22,1	Karlsruhe
269	77	28,6	275	70	25,5	Rastatt
						Region Mittlerer Oberrhein
33	9	27,3	24	8	33,3	Stadtkreise
96	28	29,2	96	21	21,9	Heidelberg
						Mannheim
43	7	16,3	29	6	20,7	Landkreise
153	38	24,8	132	35	26,5	Neckar-Odenwald-Kreis
325	82	25,2	281	70	24,9	Rhein-Neckar-Kreis
						Region Unterer Neckar
22	6	27,3	24	7	29,2	Stadtkreis Pforzheim
49	17	34,7	40	10	25,0	Landkreise
40	15	37,5	43	14	32,6	Calw
41	19	46,3	35	16	45,7	Enzkreis
152	57	37,5	142	47	33,1	Freudenstadt
746	216	29,0	698	187	26,8	Region Nordschwarzwald
						Regierungsbezirk Karlsruhe
53	15	28,3	45	14	31,1	Stadtkreis Freiburg im Breisgau
68	11	16,2	54	10	18,5	Landkreise
35	7	20,0	29	8	27,6	Breisgau-Hochschwarzwald
89	15	16,9	124	19	15,3	Emmendingen
245	48	19,6	252	51	20,2	Ortenaukreis
						Region Südlicher Oberrhein
39	13	33,3	38	10	26,3	Landkreise
70	13	18,6	64	10	15,6	Rottweil
40	6	15,0	31	5	16,1	Schwarzwald-Baar-Kreis
149	32	21,5	133	25	18,8	Tuttlingen
						Region Schwarzwald-Baar-Heuberg
49	9	18,4	55	9	16,4	Landkreise
44	8	18,2	49	8	16,3	Konstanz
39	10	25,6	36	10	27,8	Lörrach
132	27	20,5	140	27	19,3	Waldshut
526	107	20,3	525	103	19,6	Region Hochrhein-Bodensee
						Regierungsbezirk Freiburg
84	24	28,6	78	22	28,2	Landkreise
41	8	19,5	39	7	17,9	Reutlingen
61	15	24,6	50	12	24,0	Tübingen
186	47	25,3	167	41	24,6	Zollernalbkreis
						Region Neckar-Alb
30	10	33,3	20	4	20,0	Stadtkreis Ulm
46	13	28,3	37	5	13,5	Landkreise
67	25	37,3	70	22	31,4	Alb-Donau-Kreis
143	48	33,6	127	31	24,4	Biberach
						Region Donau-Iller ¹⁾
54	10	18,5	43	8	18,6	Landkreise
103	29	28,2	89	26	29,2	Bodenseekreis
38	10	26,3	49	11	22,4	Ravensburg
195	49	25,1	181	45	24,9	Sigmaringen
524	144	27,5	475	117	24,6	Region Bodensee-Oberschwaben
2 971	751	25,3	2 760	655	23,7	Regierungsbezirk Tübingen
						Baden-Württemberg

Gestorbene im ersten Lebensjahr auf 1000 Lebendgeborene



Schaubild 10

Perinatale Sterblichkeit in den Stadt- und Landkreisen 1980 / 82

Totgeborene und Gestorbene in den ersten sieben Lebenstagen auf 1000 Lebend- und Totgeborene

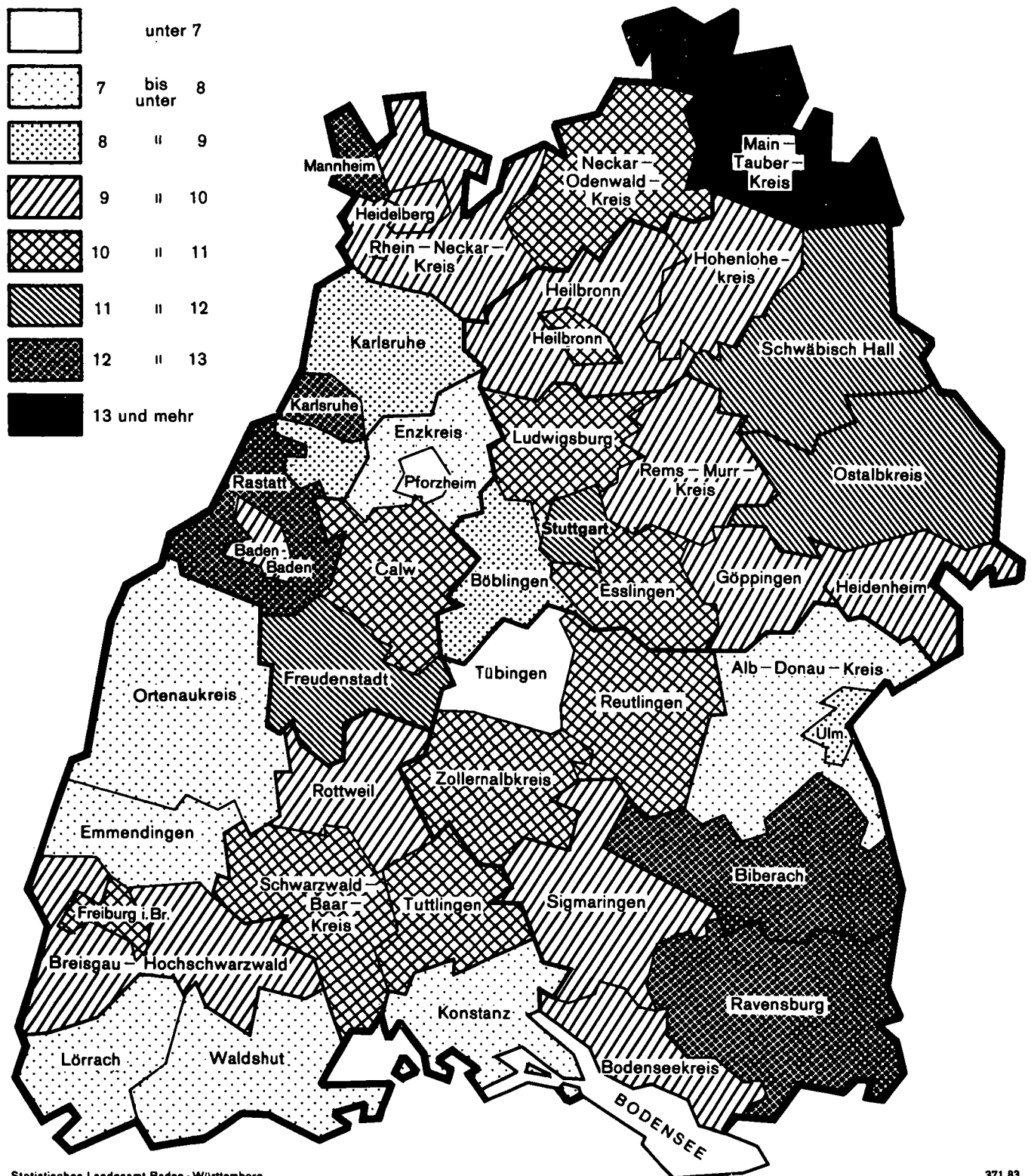
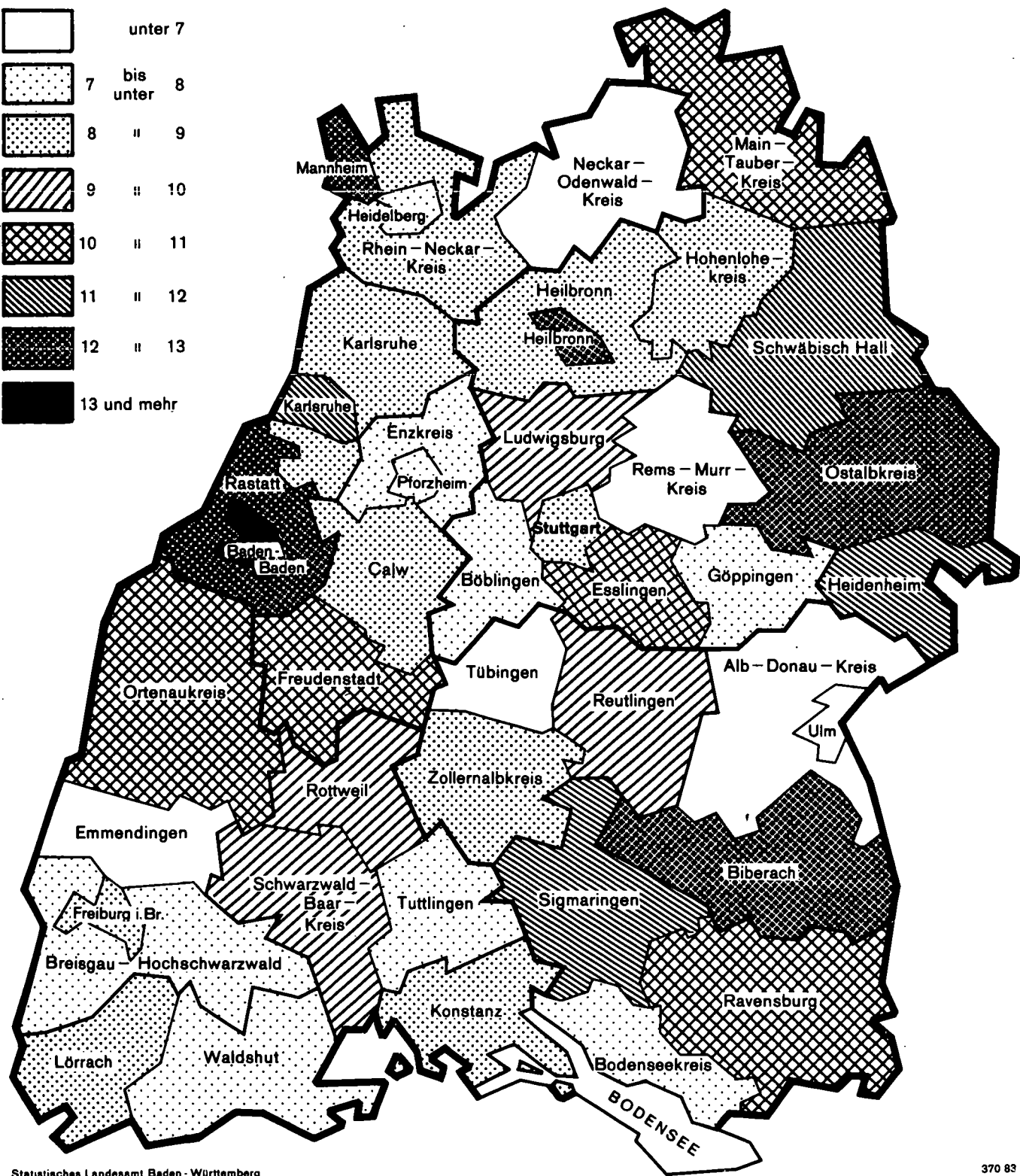

26. Gestorbene nach Todesursachen, Geschlecht und Altersgruppen 1982

POS.-NR. DER ICD 1979	T O D E S U R S A C H E M = MAENNLICH W = WEIBLICH Z = ZUSAMMEN	INSGE- SAMI	G E S T O R B E N E P E R S O N E N							
			DAVON IM ALTER VON...BIS UNTER...JAHREN							
			UNTER 1 JAHR	1- 5	5-10	10-15	15-20	20-25	25-30	
001 - 139	INFEKTIOESE UND PARASITAERE KRANKHEITEN	M	410	12	13	2	4	3	5	2
		W	362	15	5	-	-	-	2	2
		Z	772	27	18	2	4	3	7	4
010 - 018, DARUNTER TUBERKULOSE 137		M	166	-	-	-	-	-	-	-
		W	66	-	-	-	-	-	-	1
		Z	232	-	-	-	-	-	-	1
140 - 199	BOESARTIGE NEUBILDUNGEN	M	9 761	1	7	7	6	18	17	21
		W	9 980	2	8	3	4	16	10	15
		Z	19 741	3	15	10	10	34	27	36
151	DARUNTER DES MAGENS	M	1 236	-	-	-	-	1	1	1
		W	1 192	-	-	-	-	-	-	1
		Z	2 428	-	-	-	-	1	1	2
153, 154	DES DICKDARMES UND DES MASTDARMES	M	1 381	-	-	-	-	-	1	5
		W	1 604	-	-	-	-	-	-	1
		Z	2 985	-	-	-	-	-	1	6
155 - 157	DER LEBER, GALLE, BAUCHSPEICHEL- DRUESE	M	839	-	2	-	-	-	2	1
		W	1 241	-	-	-	-	-	-	1
		Z	2 080	-	2	-	-	-	2	2
160 - 163	DER ATMUNGSORGANE	M	2 453	-	-	-	-	-	1	-
		W	479	-	-	-	1	-	-	1
		Z	2 932	-	-	-	1	-	1	1
174, 175	DER BRUSTDRUESEN	M	15	-	-	-	-	-	-	-
		W	1 777	-	-	-	-	-	-	3
		Z	1 792	-	-	-	-	-	-	3
179 - 182	DER GEBÄERMUTTER	W	686	-	-	-	-	-	-	1
185	DER PROSTATA	M	1 130	-	-	-	-	-	-	-
188, 189	DER HÄRNORGANE	M	728	-	1	1	-	1	1	-
		W	384	-	2	-	-	2	-	-
		Z	1 112	-	3	1	-	3	1	-
200 - 208	BOESARTIGE NEUBILDUNGEN DES LYMPHATISCHEN UND HAEMATOPOETISCHEN GEBEWES	M	684	1	-	3	4	9	14	10
		W	601	1	2	8	2	7	9	4
		Z	1 285	2	2	11	6	16	23	14
204 - 208	DARUNTER LEUKAEMIE	M	420	1	-	2	4	7	9	4
		W	390	1	1	8	2	3	7	4
		Z	810	2	1	10	6	10	16	8
210 - 239	GUTARTIGE NEUBILDUNGEN, CARCINOMA IN SITU, NEUBILDUNGEN UNSICHEREN VERHALTENS UND NEUBILDUNGEN UNBEKANNTEN CHARAKTERS	M	600	1	1	1	3	5	6	7
		W	709	3	4	1	3	-	2	3
		Z	1 309	4	5	2	6	5	8	10
240 - 279	ENDOKRINOPATHIEN, ERNÄHRUNGS- UND STOFFWECHSELKRANKHEITEN SOWIE STÖRUNGEN IM IMMUNITÄTSSYSTEM	M	360	7	1	2	3	4	1	1
		W	644	2	3	1	3	2	-	2
		Z	1 004	9	4	3	6	6	1	3
250	DARUNTER DIABETES MELLITUS	M	259	1	1	-	1	1	1	1
		W	507	-	-	-	-	-	-	2
		Z	766	1	1	-	1	1	1	3
280 - 285	KRANKHEITEN DES BLUTES UND DER BLUTBILDENDEN ORGANE	M	94	2	-	1	-	-	1	2
		W	133	1	-	-	-	3	1	2
		Z	227	3	-	1	-	3	2	4
290 - 389	PSYCHIATRISCHE KRANKHEITEN, KRANKHEITEN DES NERVENSYSTEMS UND DER SINNESORGANE	M	876	10	5	4	3	12	20	24
		W	777	11	9	2	3	10	8	11
		Z	1 653	21	14	6	6	22	28	35
390 - 459	KRANKHEITEN DES KREISLAUFSYSTEMS	M	20 495	1	2	1	6	20	18	23
		W	24 690	1	2	1	3	7	10	18
		Z	45 189	2	4	2	9	27	28	41
353 - 398, DARUNTER HERZKRANKHEITEN 410 - 429		M	13 203	1	2	1	4	16	12	11
		W	13 291	1	-	1	2	4	5	11
		Z	26 494	2	2	2	6	20	17	22
410	AKUTER MYOKARDINFARKT	M	6 904	-	-	-	-	1	2	4
		W	4 535	-	-	-	-	-	1	1
		Z	11 439	-	-	-	-	1	3	5
411 - 414	SONSTIGE ISCHAEMISCHE HERZKRANKHEITEN	M	2 466	-	-	-	-	-	-	-
		W	2 966	-	-	-	-	-	-	1
		Z	5 432	-	-	-	-	-	-	1
426, 427	STÖRUNGEN IM ERREGUNGSLEITUNGS- SYSTEM DES HERZENS UND HERZ- RHYTHMUSSTÖRUNGEN	M	534	-	1	-	1	2	1	3
		W	544	-	-	-	-	1	2	1
		Z	1 078	-	1	-	1	3	3	4
428, 429	HERZINSUFFIZIENZ U. MANGELHAFT BEZEICHNETE HERZKRANKHEITEN	M	2 435	-	-	-	1	3	3	1
		W	4 200	-	-	-	1	-	-	1
		Z	6 635	-	-	-	2	3	3	2
430 - 438	KRANKHEITEN DES ZEREBROVASKULÄREN SYSTEMS	M	5 322	-	-	-	1	2	3	6
		W	8 478	-	2	-	-	-	3	3
		Z	13 800	-	2	-	1	2	6	9

G E S T O R B E N E P E R S O N E N													POS. -NR. DER ICD 1979	
D A V O N I M A L T E R V O N . . . B I S U N T E R . . . J A H R E N														
30-35	35-40	40-45	45-50	50-55	55-60	60-65	65-70	70-75	75-80	80-85	85-90	90 UND MEHR		
6	10	15	18	15	23	41	39	57	62	49	19	11	M	001 - 139
-	2	7	9	8	7	14	31	50	65	66	50	29	W	
6	12	22	27	27	30	55	70	107	127	115	69	40	Z	
3	4	8	13	11	15	20	20	24	26	18	3	1	M	010 - 018, 137
-	-	-	-	2	1	5	6	15	15	10	7	4	W	
3	4	8	13	13	16	25	26	35	41	28	10	5	Z	
40	56	232	372	629	756	830	1 208	1 086	1 824	1 274	465	112	M	140 - 199
48	91	216	307	455	666	834	1 154	1 681	1 843	1 516	816	291	W	
88	147	448	679	1 088	1 422	1 664	2 362	3 567	3 667	2 790	1 281	403	Z	
5	7	18	33	53	76	98	171	223	267	191	71	20	M	151
5	4	16	27	27	53	53	102	189	255	248	154	58	W	
10	11	34	60	80	125	151	273	412	522	439	225	78	Z	
2	5	25	42	67	55	88	163	276	299	214	77	14	M	153, 154
1	8	12	38	58	86	121	187	289	324	284	159	36	W	
3	13	41	80	125	185	205	350	565	623	498	236	50	Z	
1	2	18	24	50	72	101	126	180	148	83	20	5	M	155 - 157
1	5	14	15	43	67	105	133	239	275	222	88	33	W	
2	7	32	39	93	139	206	259	419	423	305	108	42	Z	
7	8	42	96	156	246	271	351	522	428	206	68	11	M	160 - 163
2	2	8	24	24	44	49	66	85	86	59	21	7	W	
9	10	50	120	220	290	320	417	607	514	265	89	18	Z	
-	-	1	1	-	1	1	-	3	4	3	1	-	M	174, 175
18	38	93	99	145	186	185	213	250	240	179	87	37	W	
18	38	94	100	145	187	190	213	253	244	182	88	37	Z	
9	11	15	18	36	59	61	91	128	116	82	44	15	W	179 - 182
-	-	2	5	15	23	44	104	218	287	283	119	26	M	
-	-	-	-	-	-	-	-	-	-	-	-	-	185	
1	4	11	25	43	53	60	90	154	148	91	37	7	M	188, 189
-	-	3	7	12	21	30	46	75	84	60	33	9	W	
1	4	14	32	55	74	90	136	229	232	151	70	16	Z	
12	14	28	22	34	48	55	79	137	121	70	17	6	M	200 - 208
12	9	15	22	15	39	51	56	117	112	74	36	6	W	
24	23	43	44	53	87	106	135	254	233	144	53	12	Z	
7	6	14	14	15	27	30	40	89	79	50	13	5	M	204 - 208
6	5	7	12	18	25	34	31	70	74	51	28	3	W	
13	11	21	26	37	52	64	71	159	153	101	41	8	Z	
8	5	14	16	31	48	38	55	116	112	91	30	12	M	210 - 239
3	3	11	15	20	30	46	63	120	130	138	74	36	W	
11	8	25	35	51	78	84	118	236	242	229	104	48	Z	
4	5	9	10	20	13	19	48	77	59	51	20	6	M	240 - 279
4	2	4	9	10	22	37	52	101	158	145	62	25	W	
8	7	13	15	30	35	56	100	178	217	196	82	31	Z	
1	2	4	6	10	11	12	38	58	46	44	16	5	M	250
2	1	1	5	5	17	26	41	81	134	124	48	20	W	
3	3	5	11	15	28	38	79	139	180	168	64	25	Z	
-	2	2	1	6	5	7	13	13	23	12	3	1	M	280 - 289
2	1	1	1	4	3	8	19	25	20	23	12	7	W	
2	3	3	2	10	8	15	32	38	43	35	15	8	Z	
23	35	76	54	75	57	57	83	123	122	70	18	5	M	290 - 389
12	12	24	25	41	50	56	65	129	146	108	39	16	W	
35	47	100	79	116	107	113	148	252	268	178	57	21	Z	
60	105	278	442	768	970	1 326	2 056	3 836	4 521	3 557	1 725	784	M	390 - 459
30	51	76	130	211	403	719	1 523	3 561	5 374	6 082	4 388	2 100	W	
90	156	354	572	975	1 373	2 045	3 579	7 397	9 895	9 639	6 113	2 884	Z	
40	76	213	342	611	766	1 030	1 474	2 505	2 637	2 032	560	470	M	393 - 398, 410 - 429
16	30	48	82	115	237	459	971	2 068	2 822	3 078	2 258	1 083	W	
56	106	261	424	726	1 003	1 489	2 445	4 573	5 459	5 110	3 218	1 553	Z	
15	42	125	221	436	532	672	944	1 460	1 348	759	256	83	M	410
3	12	17	37	55	109	234	478	1 011	1 089	893	451	144	W	
18	54	146	258	491	641	906	1 422	2 471	2 437	1 652	707	227	Z	
2	8	20	30	48	84	142	236	460	553	503	259	121	M	411 - 414
1	2	2	5	11	30	51	164	388	681	757	588	285	W	
3	10	22	35	59	114	193	400	848	1 234	1 260	847	406	Z	
3	4	16	26	30	35	37	55	82	115	66	38	19	M	426, 427
6	4	9	6	10	17	24	36	79	104	112	88	45	W	
9	8	25	32	40	52	61	91	161	219	178	126	64	Z	
7	5	11	21	26	41	89	132	364	502	618	378	233	M	428, 429
1	4	5	9	13	24	59	166	415	749	1 146	1 035	572	W	
8	9	16	30	35	65	148	258	779	1 251	1 764	1 413	805	Z	
11	18	41	63	105	131	193	390	578	1 439	1 154	577	210	M	430 - 438
9	19	20	36	59	104	170	396	1 118	1 959	2 295	1 569	716	W	
20	37	61	99	164	235	363	786	2 056	3 398	3 449	2 146	926	Z	

Natürliche Bevölkerungsbewegung

Noch: 26. Gestorbene nach Todesursachen, Geschlecht und Altersgruppen 1982

POS.-NR. DER ICD 1979	T O D E S U R S A C H E P = MAENNLICH W = WEIBLICH Z = ZUSAMMEN		INSGE- SANT	G E S T O R B E N E P E R S O N E N						
				DAVON IM ALTER VON...BIS UNTER...JAHREN						
				UNTER 1 JAHR	1- 5	5-10	10-15	15-20	20-25	25-30
460 - 519	KRANKHEITEN DER ATMUNGSGRANE	M	3 544	16	9	3	3	4	9	5
		W	3 177	17	4	3	5	8	6	2
		Z	6 721	33	13	6	8	12	15	7
480 - 486	DARUNTER PNEUMONIE (LUNGENENTZUENDUNG)	M	1 307	10	4	1	1	1	3	1
		W	1 906	7	2	1	2	2	1	1
		Z	3 213	17	6	2	3	3	4	2
487	GRIPPE	M	47	-	1	-	-	-	1	-
		W	91	4	-	-	-	-	-	-
		Z	138	4	1	-	-	-	1	-
490, 491, 466	BRONCHITIS	M	1 275	2	-	-	-	-	1	-
		W	571	1	-	1	-	1	1	-
		Z	1 846	3	-	1	-	1	2	-
520 - 579	KRANKHEITEN DER VERDAUUNGSGRANE	M	3 126	8	2	1	-	2	6	21
		W	2 424	1	3	-	-	5	3	10
		Z	5 550	9	5	1	-	7	9	31
531, 532	DARUNTER MAGEN- UND ZWOELFFINGERDARMGE- SCHWUER	M	322	-	-	-	-	-	2	2
		W	242	-	-	-	-	-	-	-
		Z	564	-	-	-	-	-	2	2
560	DARMVERSCHLUSS OHNE ANGABE EINES EINGEWEIFDEBRUCHES	M	120	2	-	-	-	-	1	-
		W	229	-	-	-	-	-	-	-
		Z	349	2	-	-	-	-	1	-
571	CHRONISCHE LEBERKRANKHEIT UND -ZIRRHOSE	M	1 682	1	-	-	-	-	-	14
		W	705	-	-	-	-	-	1	6
		Z	2 387	1	-	-	-	-	1	20
572 - 576, 57C	SONSTIGE KRANKHEITEN DER LEBER, DER GALLENBLASE UND DES GALLENSYSTEMS	M	226	-	-	1	-	-	-	-
		W	362	-	1	-	-	-	-	1
		Z	588	-	1	1	-	-	-	1
577	KRANKHEITEN DER BAUCHSPEICHEL- DRUESE	M	125	-	-	-	-	1	1	2
		W	90	-	-	-	-	1	-	1
		Z	215	-	-	-	-	2	1	3
580 - 629	KRANKHEITEN DER HARN- UND GESCHLECHTS- ORGANE	M	745	-	-	-	-	1	2	2
		W	778	-	-	-	1	-	1	2
		Z	1 523	-	-	-	1	1	3	4
580 - 593, 587	DARUNTER NEPHRITIS, NEPHROTISCHES SYNDROM UND SCHRUMPFNIERE	M	69	-	-	-	-	-	1	1
		W	73	-	-	-	1	-	1	1
		Z	142	-	-	-	1	-	2	2
600	PROSTATAHYPERPLASIE	M	151	-	-	-	-	-	-	-
630 - 676	KOMPLIKATIONEN IN DER SCHWANGERSCHAFT, BEI ENTRINDUNG UND IM WECHENBETT	W	10	-	-	-	-	-	4	2
680 - 739	KRANKHEITEN DER HAUT UND DES UNTERHALT- ZELLGEWEBES, DES SKELETTS, DER MUSKELN UND DES BINDEGEWEBES	M	111	1	-	-	-	-	-	1
		W	301	-	1	-	-	-	-	1
		Z	412	1	1	-	-	-	-	2
740 - 759	KONGENITALE ANOMALIEN	M	218	161	15	9	2	9	6	6
		W	181	132	21	1	5	6	3	1
		Z	399	293	36	10	7	15	9	7
745, 746	DARUNTER ANGEBORENE MISSBILDUNGEN DES HERZENS	M	99	72	8	3	-	6	5	2
		W	68	41	9	1	3	3	2	1
		Z	167	113	17	4	3	9	7	3
760 - 779	BESTIMMTE AFFEKTIONEN, DIE IHREN URSPRUNG IN DER PERINATALZEIT HABEN	M	236	234	2	-	-	-	-	-
		W	170	169	-	-	-	-	1	-
		Z	406	403	2	-	-	-	1	-
780 - 799	SYMPTOME UND SCHLECHT BEZEICHNETE AFFEKTIONEN	M	407	71	7	-	2	5	5	5
		W	682	34	1	1	1	1	1	2
		Z	1 089	105	8	1	3	6	6	7
E 800 - 949	UNFAELLE UND VERGIFTUNGEN	M	2 160	31	42	41	37	270	283	125
		W	1 462	23	24	11	17	70	54	22
		Z	3 622	54	66	52	54	340	337	147
E 810 - 825	DARUNTER KRAFTFAHRZEUGUNFAELLE INNERHALB UND AUSSERHALB DES VERKEHRSS	M	1 176	-	18	26	20	240	244	86
		W	429	-	9	10	12	67	49	17
		Z	1 605	-	27	36	32	307	293	103
E 880 - 888	UNFAELLE DURCH STURZ	M	494	2	3	-	3	4	2	10
		W	826	-	3	-	-	-	1	-
		Z	1 320	2	6	-	3	4	3	10
E 950 - 959	SELBSTMORD UND SELBSTBESCHAEDIGUNG	M	1 358	-	-	-	10	66	123	108
		W	666	-	-	-	3	19	37	40
		Z	2 024	-	-	-	13	85	160	148
E 960 - 999	MORD, TOTSCHLAG UND SONSTIGE GEWALT- EINWIRKUNGEN	M	161	1	1	1	3	13	16	16
		W	100	4	1	1	1	6	12	4
		Z	261	5	2	2	4	19	28	20
C01 - 999	STERBEFAELLE INSGESAMT	M	45 350	558	107	76	86	441	532	379
		W	47 847	416	88	33	51	160	164	143
		Z	93 197	974	195	109	137	601	696	522

GESTORBENE PERSONEN													POS. -NR. DER ICD 1979	
DAVON IM ALTER VON... BIS UNTER... JAHREN														
30-35	35-40	40-45	45-50	50-55	55-60	60-65	65-70	70-75	75-80	80-85	85-90	90 UND MEHR		
9 7 16	5 9 14	41 17 58	47 14 61	71 31 102	88 43 131	142 68 210	276 132 408	577 328 905	843 618 1 461	802 840 1 642	395 665 1 060	199 360 559	M W Z	460 - 519
3 1 4	2 3 5	16 4 20	14 6 20	17 4 21	18 11 29	22 15 37	73 45 118	170 161 331	318 387 705	325 536 861	186 468 654	122 249 371	M W Z	480 - 486
- - -	- - -	1 1 2	2 - 2	2 1 3	- 1 1	2 3 5	1 2 3	7 9 16	7 20 27	8 20 28	9 15 24	6 15 21	M W Z	487
- 1 1	- - -	9 4 13	7 1 8	24 6 30	21 12 33	68 20 88	103 27 130	238 79 317	309 89 398	306 148 454	140 113 253	47 67 114	M W Z	490, 491, 466
40 18 58	78 38 116	222 65 251	221 71 292	297 80 377	241 111 352	248 146 394	290 202 492	512 330 842	447 471 918	309 458 767	133 280 413	48 128 176	M W Z	520 - 579
4 1 5	7 - 7	13 3 16	11 6 17	15 3 18	21 7 28	21 12 33	27 8 35	68 33 101	57 55 112	52 57 109	17 41 58	5 16 21	M W Z	531, 532
- - -	- 1 1	6 1 7	4 2 6	4 3 7	3 5 8	7 8 15	4 13 17	25 23 48	23 47 70	21 71 92	18 37 55	2 18 20	M W Z	560
22 12 34	59 26 85	162 53 215	171 44 215	215 57 276	166 71 237	160 73 233	190 88 278	243 99 342	178 84 262	70 53 123	18 28 46	9 10 15	M W Z	571
1 1 2	2 2 4	4 5 9	6 4 10	13 4 17	14 8 22	16 15 31	13 25 38	37 47 84	41 74 115	53 82 135	20 62 82	5 31 36	M W Z	572 - 576, 570
8 2 10	7 4 11	18 3 21	11 8 19	16 3 21	5 4 9	12 11 23	8 11 19	11 12 23	11 12 23	7 13 20	3 2 5	2 3 5	M W Z	577
3 1 4	6 5 11	13 7 20	7 5 12	20 13 33	22 24 46	24 30 54	48 58 106	115 131 246	169 169 338	161 172 333	100 116 216	52 43 95	M W Z	580 - 629
- - -	1 - 1	1 2 3	1 - 1	4 4 8	6 3 9	6 - 6	4 6 10	13 14 27	21 18 39	9 15 24	1 7 8	- 1 1	M W Z	580 - 583, 587
- - 4	- - -	- - -	- - -	- - -	1 - -	- - -	3 - -	12 - -	41 - -	40 - -	33 - -	21 - -	M W Z	600 630 - 676
- - -	1 - 1	2 3 5	- 2 2	5 5 10	4 9 13	5 16 21	10 26 36	19 38 57	22 66 88	22 66 88	10 42 52	9 26 35	M W Z	680 - 739
1 1 2	3 1 4	2 3 5	1 2 3	- - -	- - -	1 3 4	1 1 2	- - -	- 1 1	- - -	1 - 1	- - -	M W Z	740 - 759
- 1 1	1 - 1	1 1 2	- 1 1	- - -	- - -	- 3 3	1 1 2	- - -	- 1 1	- - -	- - -	- - -	M W Z	745, 746
- - -	- - -	- - -	- - -	- - -	- - -	- - -	- - -	- - -	- - -	- - -	- - -	- - -	M W Z	760 - 779
3 4 7	7 2 9	6 3 9	11 2 13	10 2 12	12 7 19	14 5 19	14 5 19	17 24 41	39 53 92	48 124 172	69 191 260	62 219 281	M W Z	780 - 799
109 27 136	94 28 122	150 29 175	110 35 145	110 29 135	91 36 127	69 43 112	79 56 135	118 116 234	151 206 357	142 253 395	71 243 314	37 140 177	M W Z	E 800 - 949
71 17 88	56 20 76	82 21 103	55 18 73	40 15 55	44 14 58	30 21 51	31 24 55	45 36 81	43 42 85	32 23 55	9 8 17	4 2 6	M W Z	E 810 - 825
10 3 13	16 2 18	20 3 23	18 5 23	23 5 28	27 6 33	21 6 27	33 22 55	52 60 112	81 140 221	89 214 303	53 221 274	27 135 162	M W Z	E 880 - 888
57 40 137	107 35 142	169 60 229	145 59 204	133 67 200	76 62 138	60 47 107	63 58 121	71 53 124	65 55 120	41 20 61	16 9 25	8 2 10	M W Z	E 950 - 959
11 8 19	14 8 22	17 5 22	18 6 24	15 4 19	4 7 11	5 7 12	4 4 8	9 8 17	6 5 11	5 8 13	1 1 2	1 - 1	M W Z	E 960 - 999
426 221 647	547 257 844	1 276 550 1 826	1 495 718 2 213	2 243 1 003 3 246	2 458 1 515 3 977	2 941 2 130 5 071	4 366 3 505 7 871	7 683 6 812 14 495	8 586 9 492 18 078	6 704 10 093 16 797	3 093 7 024 10 117	1 353 3 428 4 781	M W Z	001 - 999

27. Gestorbene nach Altersgruppen, Geschlecht und Familienstand 1982.

Alter von ... bis unter ... Jahren	Männlich						Weiblich					
	insgesamt		ledig	ver- heiratet	ver- witwet	ge- schieden	insgesamt		ledig	ver- heiratet	ver- witwet	ge- schieden
	Anzahl	%					Anzahl	%				
unter 1	558	1,2	558	-	-	-	416	0,9	416	-	-	-
1 - 5	107	0,2	107	-	-	-	88	0,2	88	-	-	-
5 - 10	76	0,2	76	-	-	-	33	0,1	33	-	-	-
10 - 15	86	0,2	86	-	-	-	51	0,1	51	-	-	-
15 - 20	441	1,0	439	2	-	-	160	0,3	156	4	-	-
20 - 25	532	1,2	491	37	3	1	164	0,3	119	41	1	3
25 - 30	379	0,8	238	130	1	10	143	0,3	50	76	4	13
30 - 35	426	0,9	168	220	4	34	221	0,5	49	138	3	31
35 - 40	547	1,2	165	311	4	67	297	0,6	33	219	6	39
40 - 45	1 276	2,8	299	815	18	144	550	1,1	59	407	29	55
45 - 50	1 495	3,3	253	1 050	18	174	718	1,5	66	538	46	68
50 - 55	2 243	4,9	200	1 790	66	187	1 003	2,1	115	698	117	73
55 - 60	2 458	5,4	173	2 000	119	166	1 519	3,2	218	933	252	116
60 - 65	2 941	6,5	173	2 476	151	141	2 130	4,5	276	1 123	605	126
65 - 70	4 366	9,6	222	3 588	412	144	3 505	7,3	391	1 468	1 471	175
70 - 75	7 683	16,9	304	5 936	1 249	194	6 812	14,2	714	2 212	3 592	294
75 - 80	8 586	18,9	395	5 850	2 171	170	9 492	19,8	1 179	1 991	5 974	348
80 - 85	6 704	14,8	282	3 707	2 621	94	10 093	21,1	1 339	1 189	7 260	305
85 - 90	3 093	6,8	105	1 263	1 692	33	7 024	14,7	962	374	5 496	192
90 - 95	1 122	2,5	37	321	753	11	2 808	5,9	383	60	2 285	80
95 - 100	215	0,5	13	41	159	2	580	1,2	75	2	489	14
100 und älter	16	0,0	1	-	15	-	40	0,1	4	-	35	1
Insgesamt	45 350	.	4 785	29 537	9 456	1 572	47 847	.	6 776	11 473	27 665	1 933
%	.	100	10,6	65,1	20,9	3,5	.	100	14,2	24,0	57,8	4,0
Dagegen												
1981	45 491	.	4 682	29 718	9 547	1 544	48 488	.	7 092	11 472	28 092	1 832
1980	45 192	.	4 678	29 707	9 320	1 487	47 226	.	6 889	11 425	27 222	1 690
1979	44 678	.	4 683	29 427	9 132	1 436	46 835	.	6 859	11 575	26 705	1 696
1978	46 160	.	4 780	30 127	9 699	1 554	47 827	.	7 137	11 721	27 285	1 684

Altersstruktur von ausgewählten Bevölkerungsveränderungen 1982

a) Gestorbene nach Alter und Geschlecht

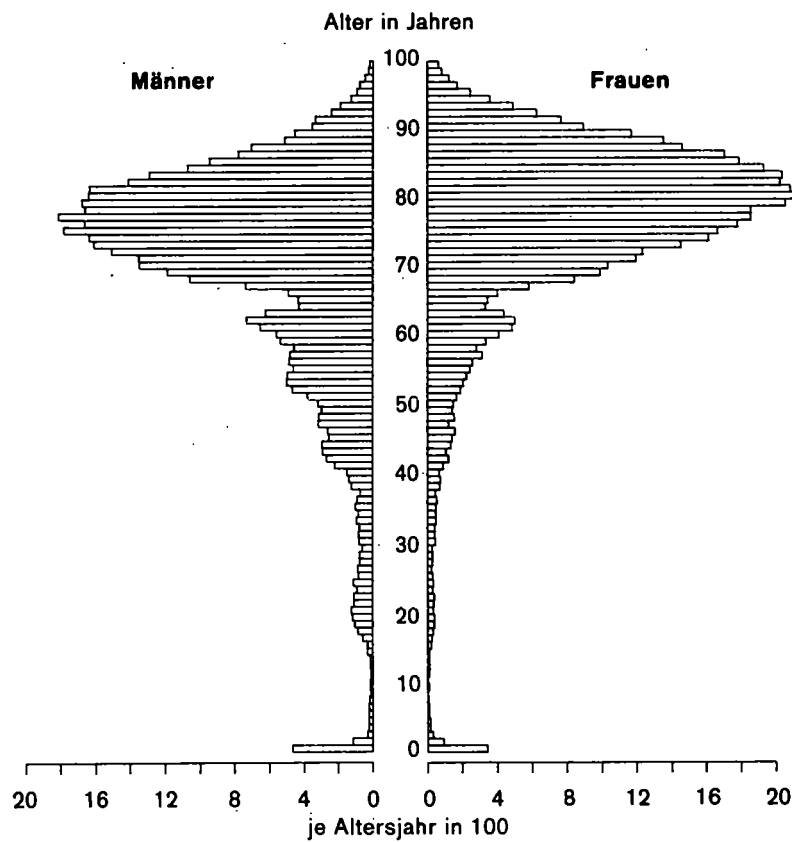

b) Überlebende Ehegatten und Geschiedene nach Alter und Geschlecht

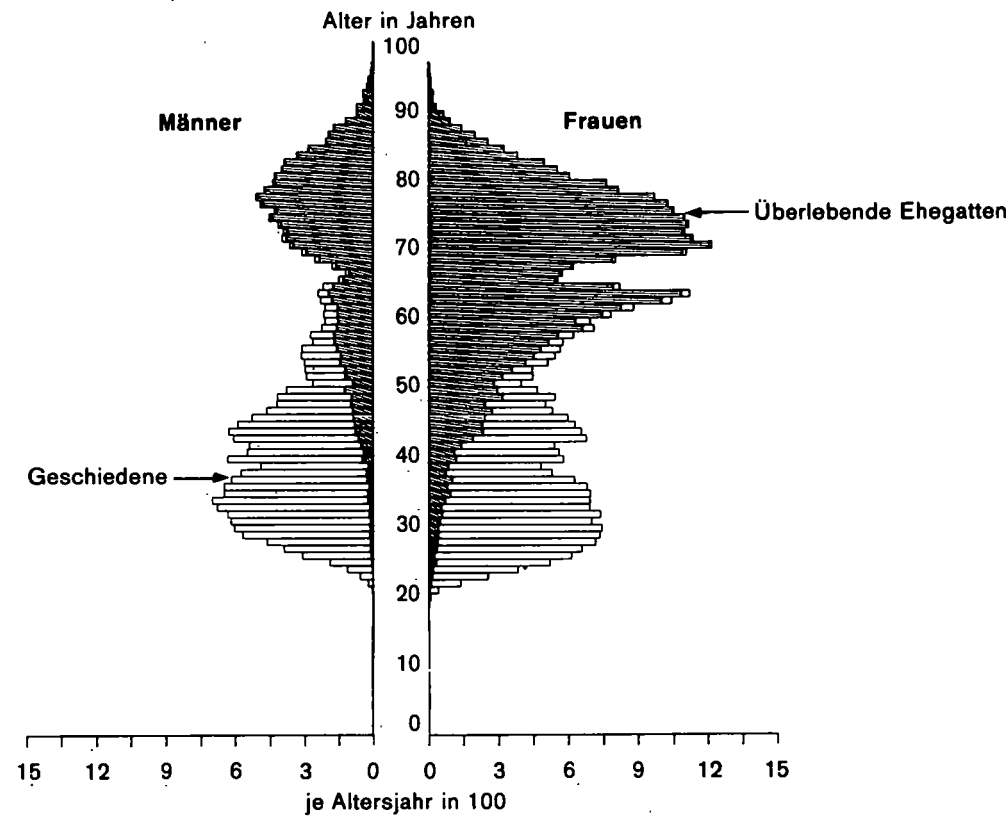

28. Gerichtliche Ehelösungen nach dem Antragsteller und dem Kläger 1982

Entscheidungen in der Ehesache	Ins- gesamt	Das Verfahren wurde beantragt							von der Staats- anwalt- schaft
		vom Mann			von der Frau			von beiden	
		zu- sammen	ohne Zustimmung der Frau	mit	zu- sammen	ohne Zustimmung des Mannes	mit		
<u>Scheidung der Ehe:</u>									
nach § 1565 Abs. 1 BGB i.V.m. § 1565 Abs. 2 BGB (vor einjähriger Trennung)	1 775	498	39	459	1 142	179	963	135	-
nach § 1565 Abs. 1 BGB (nach einjähriger Trennung)	3 913	1 081	412	669	2 540	1 054	1 486	292	-
nach § 1565 Abs. 1 BGB i.V.m. § 1566 Abs. 1 BGB (einverständliche Trennung)	7 525	2 316	-	2 316	4 528	-	4 528	681	-
nach § 1565 Abs. 1 BGB i.V.m. § 1566 Abs. 2 BGB (nach dreijähriger Trennung)	1 424	534	104	430	784	184	600	106	-
aufgrund anderer Vorschriften	99	25	5	20	64	30	34	10	-
zusammen	14 736	4 454	560	3 894	9 058	1 447	7 611	1 224	-
<u>Aufhebung der Ehe:</u>									
zusammen	6	-	-	-	6	6	-	-	-
<u>Nichtigkeit der Ehe:</u>									
zusammen	4	1	1	-	1	1	-	-	2
Ehelösungen insgesamt	14 746	4 455	561	3 894	9 065	1 454	7 611	1 224	2
<u>Abweisung der Klage:</u>									
Abweisung des Scheidungsantrages nach § 1565 Abs. 2 BGB	25	9	8	1	15	13	2	1	-
nach § 1568 BGB	-	-	-	-	-	-	-	-	-
aus anderen Gründen	11	3	3	-	8	8	-	-	-
Abweisungen insgesamt	36	12	11	1	23	21	2	1	-

Schaubild 12

Ehescheidungen nach ausgewählter Ehedauer seit 1953

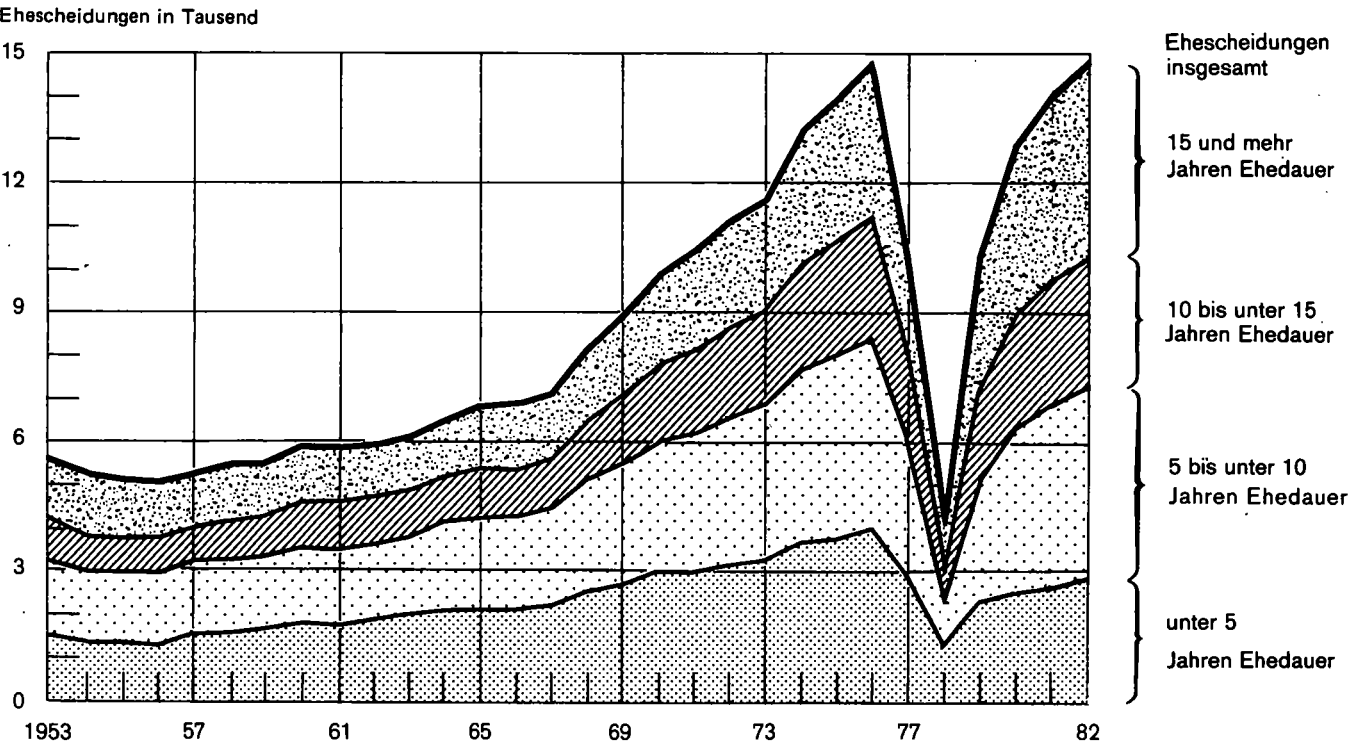

Anmerkung: 1978 Rückgang aufgrund der Reform des Ehe- und Familienrechts.
Statistisches Landesamt Baden - Württemberg

29. Ehescheidungen nach dem Eheschließungsjahr und dem Altersunterschied der Geschiedenen 1982

Altersunterschied der Geschiedenen ¹⁾	Geschiedene Ehen													
	insgesamt	davon des Eheschließungsjahres												
		1982/81	1980/79	1978/77	1976/75	1974/73	1972/71	1970/69	1968/67	1966/65	1964/63	1962/61	1960/59	1958 und früher
Frau älter	1 977	65	209	255	208	205	159	120	122	118	122	82	77	235
davon um: 16 und mehr Jahre	26	1	7	7	2	2	1	2	-	1	2	1	-	-
" " 11 bis 15 "	85	5	20	6	12	12	5	6	5	4	3	3	-	4
" " 10 "	34	-	6	5	6	7	2	2	2	-	1	1	-	2
" " 9 "	33	-	-	1	8	8	4	1	3	-	1	1	1	5
" " 8 "	56	4	8	7	4	6	1	4	4	3	5	1	1	8
" " 7 "	71	5	5	12	8	9	4	5	4	4	4	1	5	5
" " 6 "	98	5	10	14	6	8	8	5	5	9	5	6	6	11
" " 5 "	125	6	12	22	4	11	10	4	9	7	9	4	5	22
" " 4 "	171	8	16	24	14	19	14	13	13	11	12	7	4	16
" " 3 "	262	7	28	30	24	26	24	17	11	18	19	4	12	42
" " 2 "	414	12	37	58	52	42	33	26	24	21	22	20	16	51
" " 1 Jahr	602	12	60	69	68	55	53	35	42	40	39	33	27	69
Mann und Frau gleichaltrig	2 548	45	281	351	322	229	230	197	139	136	131	138	104	245
Mann älter	10 211	228	1 085	1 412	1 319	1 040	968	802	699	586	536	454	351	731
davon um: 1 Jahr	1 823	33	176	241	231	172	168	153	124	114	116	87	63	145
" " 2 Jahre	1 780	47	173	249	223	184	166	145	139	91	82	87	57	137
" " 3 "	1 571	21	167	218	212	174	157	112	106	99	70	64	57	114
" " 4 "	1 274	26	132	161	153	137	125	106	76	78	77	70	45	88
" " 5 "	949	20	104	127	119	92	90	74	61	70	48	42	34	68
" " 6 "	628	12	79	91	73	58	56	59	42	31	34	25	19	49
" " 7 "	515	18	63	91	66	45	46	36	38	28	21	16	19	28
" " 8 "	396	18	36	45	55	34	46	21	33	17	25	15	17	34
" " 9 "	311	8	38	34	46	26	27	23	29	22	14	17	9	18
" " 10 "	227	5	19	30	30	27	29	26	9	7	12	10	7	16
" " 11 bis 15 "	530	12	63	88	83	68	45	34	30	19	32	15	17	24
" " 16 und mehr "	207	8	35	37	28	23	13	13	12	10	5	6	7	10
Insgesamt	14 736	338	1 575	2 018	1 849	1 474	1 357	1 119	960	840	789	674	532	1 211

1) Differenzen der Geburtsjahre.

30. Ehescheidungen nach Eheschließungsjahr, Ehedauer und Kinderzahl 1982

Eheschließungsjahr	Ehedauer in Jahren	Geschiedene Ehen							
		insgesamt	nach der Zahl der noch lebenden minderjährigen Kinder ¹⁾ dieser Ehe						
			0	1	2	3	4	5 und mehr	Gesamtzahl der Kinder
								Ehen	
1982	0	34	31	3	-	-	-	-	3
1981	1	304	260	42	2	-	-	-	46
1980	2	673	504	159	9	1	-	-	180
1979	3	902	603	268	28	2	1	-	334
1978	4	924	550	316	52	6	-	-	438
1977	5	1 094	646	362	76	10	-	-	544
1976	6	982	484	368	119	11	-	-	639
1975	7	867	437	296	120	13	1	-	579
1974	8	755	340	270	120	19	6	-	591
1973/72	9/10	1 457	610	492	303	44	6	2	1 264
1971/70	11/12	1 204	368	455	319	53	7	2	1 291
1969/68	13/14	1 042	220	356	370	78	14	4	1 406
1967/66	15/16	890	160	294	342	68	20	6	1 297
1965/64	17/18	814	116	235	324	97	29	13	1 357
1963/62	19/20	731	168	241	224	79	12	7	1 012
1961 und früher	21 und mehr	2 063	1 180	566	229	62	16	10	1 331
Insgesamt		14 736	6 677	4 723	2 637	543	112	44	12 312

1) Einschließlich der legitimierten Kinder.

31. Ehescheidungen nach dem Antragsteller in den Stadt- und Landkreisen 1982

Kreis Region Regierungsbezirk Land	Ehescheidungen		Das Verfahren wurde beantragt ...						von beiden
			vom Mann			von der Frau			
	insgesamt	auf 10 000 der beste- henden Ehen	zusammen	ohne Zustimmung der Frau	mit	zusammen	ohne Zustimmung des Mannes	mit	
Stadtkreis Stuttgart, Landeshauptstadt	1 032	82,3	313	13	300	644	49	595	75
Landkreise									
Böblingen	556	73,6	188	8	180	366	32	334	2
Esslingen	664	58,7	192	22	170	453	64	389	19
Göppingen	337	58,0	99	91	8	218	204	14	20
Ludwigsburg	797	74,1	274	35	239	506	77	429	17
Rems-Murr-Kreis	583	65,6	169	31	138	361	59	302	53
Region Mittlerer Neckar	3 969	69,8	1 235	200	1 035	2 548	485	2 063	186
Stadtkreis Heilbronn	236	89,0	55	7	48	144	25	119	37
Landkreise									
Heilbronn	434	70,2	110	6	104	254	43	211	70
Hohenlohekreis	115	55,9	48	-	48	67	2	65	-
Schwäbisch Hall	169	45,8	58	24	34	110	50	60	1
Main-Tauber-Kreis	127	42,6	35	19	16	89	57	32	3
Region Franken	1 081	61,5	306	56	250	664	177	487	111
Landkreise									
Heidenheim	189	59,7	72	-	72	93	7	86	24
Ostalbkreis	384	57,5	103	7	96	254	36	218	27
Region Ostwürttemberg	573	58,2	175	7	168	347	43	304	51
Regierungsbezirk Stuttgart	5 623	66,7	1 716	263	1 453	3 559	705	2 854	348
Stadtkreise									
Baden-Baden	96	81,4	31	-	31	65	1	64	-
Karlsruhe	564	95,5	193	8	185	325	15	310	46
Landkreise									
Karlsruhe	523	56,3	162	6	156	340	23	317	21
Rastatt	300	62,3	95	1	94	202	2	200	3
Region Mittlerer Oberrhein	1 483	70,0	481	15	466	932	41	891	70
Stadtkreise									
Heidelberg	262	103,8	90	21	69	147	28	119	25
Mannheim	696	102,2	167	15	152	331	33	298	198
Landkreise									
Neckar-Odenwald-Kreis	203	64,3	58	1	57	142	4	138	3
Rhein-Neckar-Kreis	823	68,7	250	42	208	496	119	377	77
Region Unterer Neckar	1 984	81,1	565	79	486	1 116	184	932	303
Stadtkreis Pforzheim	218	87,0	56	5	51	138	11	127	24
Landkreise									
Calw	189	62,1	68	5	63	111	2	109	10
Enzkreis	198	47,3	50	7	43	131	25	106	17
Freudenstadt	105	43,9	23	4	19	49	12	37	33
Region Nordschwarzwald	710	58,5	197	21	176	429	50	379	84
Regierungsbezirk Karlsruhe	4 177	72,3	1 243	115	1 128	2 477	275	2 202	457
Stadtkreis Freiburg im Breisgau	323	96,4	107	9	98	208	18	190	8
Landkreise									
Breisgau-Hochschwarzwald	427	90,2	146	13	133	270	21	249	11
Emmendingen	197	62,8	29	1	28	95	1	94	73
Ortenaukreis	342	39,9	92	58	34	208	157	51	42
Region Südlicher Oberrhein	1 289	65,1	374	81	293	781	197	584	134
Landkreise									
Rottweil	156	50,7	48	5	43	95	11	84	13
Schwarzwald-Baar-Kreis	313	65,7	69	1	68	207	31	176	37
Tuttlingen	164	60,2	44	1	43	97	10	87	23
Region Schwarzwald-Baar-Heuberg	633	59,9	161	7	154	399	52	347	73
Landkreise									
Konstanz	365	67,1	97	1	96	188	4	184	80
Lörrach	268	58,3	89	7	82	173	15	158	6
Waldshut	190	55,6	46	3	43	119	13	106	25
Region Hochrhein-Bodensee	823	61,2	232	11	221	480	32	448	111
Regierungsbezirk Freiburg	2 745	62,7	767	99	668	1 660	281	1 379	318
Landkreise									
Reutlingen	371	64,9	125	8	117	228	24	204	18
Tübingen	244	66,9	98	15	83	141	40	101	5
Zollernalbkreis	261	60,4	77	2	75	176	23	153	8
Region Neckar-Alb	876	64,0	300	25	275	545	87	458	31
Stadtkreis Ulm	192	83,1	62	3	59	123	14	109	7
Landkreise									
Alb-Donau-Kreis	181	47,2	68	7	61	100	12	88	13
Biberach	176	49,9	50	3	47	109	5	104	17
Region Donau-Iller ¹⁾	549	56,8	180	13	167	332	31	301	37
Landkreise									
Bodenseekreis	304	75,0	107	6	101	170	24	146	27
Ravensburg	340	65,7	99	8	91	239	9	230	2
Sigmaringen	122	47,4	42	31	11	76	35	41	4
Region Bodensee-Oberschwaben	766	64,9	248	45	203	485	68	417	33
Regierungsbezirk Tübingen	2 191	62,3	728	83	645	1 362	186	1 176	101
Baden-Württemberg	14 736	66,7	4 454	560	3 894	9 058	1 447	7 611	1 224

1) Soweit Land Baden-Württemberg.

32. Gesamtwanderung in den Stadt- und Landkreisen 1982

a) Gesamtbevölkerung

Kreis Region Regierungsbezirk Land	Zuzüge		Fortzüge		Wanderungssaldo	
	insgesamt	auf 1000 der mittleren Bevölkerung	insgesamt	auf 1000 der mittleren Bevölkerung	insgesamt	auf 1000 der mittleren Bevölkerung
Stadtkreis Stuttgart, Landeshauptstadt	40 043	69,5	48 374	83,9	- 8 331	- 14,5
Landkreise						
Böblingen	21 541	69,9	22 604	73,3	- 1 063	- 3,4
Esslingen	28 971	63,0	31 753	69,1	- 2 782	- 6,0
Göppingen	14 792	64,1	15 833	68,6	- 1 041	- 4,5
Ludwigsburg	29 740	68,3	32 593	74,9	- 2 853	- 6,6
Rems-Murr-Kreis	23 481	65,9	25 004	70,2	- 1 523	- 4,3
Region Mittlerer Neckar	158 568	67,0	176 161	74,4	- 17 593	- 7,4
Stadtkreis Heilbronn	6 508	58,3	6 984	62,6	- 476	- 4,3
Landkreise						
Heilbronn	15 617	63,2	15 221	61,6	396	1,6
Hohenlohekreis	5 213	61,8	5 120	60,7	93	1,1
Schwäbisch Hall	9 736	64,5	10 108	67,0	- 372	- 2,5
Main-Tauber-Kreis	6 322	52,1	6 633	54,7	- 311	- 2,6
Region Franken	43 396	60,7	44 066	61,6	- 670	- 0,9
Landkreise						
Heidenheim	6 021	48,5	6 710	54,1	- 689	- 5,6
Ostalbkreis	14 290	51,7	15 069	54,5	- 779	- 2,8
Region Ostwürttemberg	20 311	50,7	21 779	54,4	- 1 468	- 3,7
Regierungsbezirk Stuttgart	222 275	63,8	242 006	69,5	- 19 731	- 5,7
Stadtkreise						
Baden-Baden	3 311	67,6	3 102	63,3	209	4,3
Karlsruhe	19 107	70,4	18 841	69,4	266	1,0
Landkreise						
Karlsruhe	20 188	55,9	20 010	55,4	178	0,5
Rastatt	10 799	56,9	10 902	57,5	- 103	- 0,5
Region Mittlerer Oberrhein	53 405	61,3	52 855	60,7	550	0,6
Stadtkreise						
Heidelberg	13 518	100,8	13 084	97,6	434	3,2
Mannheim	19 382	63,8	19 938	65,6	- 556	- 1,8
Landkreise						
Neckar-Odenwald-Kreis	7 269	56,2	7 590	58,7	- 321	- 2,5
Rhein-Neckar-Kreis	30 330	64,9	30 432	65,1	- 102	- 0,2
Region Unterer Neckar	70 499	68,2	71 044	68,7	- 545	- 0,5
Stadtkreis Pforzheim	6 479	61,4	7 029	66,6	- 550	- 5,2
Landkreise						
Calw	11 835	88,2	12 098	90,2	- 263	- 2,0
Enzkreis	9 738	59,5	9 703	59,3	35	0,2
Freudenstadt	7 432	74,0	7 034	70,0	398	4,0
Region Nordschwarzwald	35 484	70,5	35 864	71,2	- 380	- 0,8
Regierungsbezirk Karlsruhe	159 388	66,2	159 763	66,3	- 375	- 0,2
Stadtkreis Freiburg im Breisgau	17 101	96,3	16 174	91,1	927	5,2
Landkreise						
Breisgau-Hochschwarzwald	17 923	88,5	17 327	85,6	596	2,9
Emmendingen	8 360	63,0	7 999	60,2	361	2,7
Ortenaukreis	19 287	54,3	19 707	55,5	- 420	- 1,2
Region Südlicher Oberrhein	62 671	72,2	61 207	70,5	1 464	1,7
Landkreise						
Rottweil	6 955	54,7	7 406	58,3	- 451	- 3,5
Schwarzwald-Baar-Kreis	12 451	62,8	14 173	71,5	- 1 722	- 8,7
Tuttlingen	6 574	59,1	6 863	61,6	- 289	- 2,6
Region Schwarzwald-Baar-Heuberg	25 980	59,5	28 442	65,1	- 2 462	- 5,6
Landkreise						
Konstanz	18 104	78,4	17 012	73,6	1 092	4,7
Lörrach	12 500	65,4	12 857	67,2	- 357	- 1,9
Waldshut	10 877	75,2	11 003	76,1	- 126	- 0,9
Region Hochrhein-Bodensee	41 481	73,2	40 872	72,1	609	1,1
Regierungsbezirk Freiburg	130 132	69,5	130 521	69,7	- 389	- 0,2
Landkreise						
Reutlingen	15 546	65,2	15 636	65,5	- 90	- 0,4
Tübingen	16 705	95,1	16 314	92,9	391	2,2
Zollernalbkreis	8 880	51,5	10 147	58,8	- 1 267	- 7,3
Region Neckar-Alb	41 131	70,1	42 097	71,7	- 966	- 1,6
Stadtkreis Ulm	7 866	78,6	8 660	86,5	- 794	- 7,9
Landkreise						
Alb-Donau-Kreis	9 310	57,9	9 939	61,8	- 629	- 3,9
Biberach	9 348	61,4	9 798	64,4	- 450	- 3,0
Region Donau-Iller 1)	26 524	64,2	28 397	68,7	- 1 873	- 4,5
Landkreise						
Bodenseekreis	13 255	77,2	13 353	77,7	- 98	- 0,6
Ravensburg	16 486	71,0	16 811	72,4	- 325	- 1,4
Sigmaringen	8 731	76,4	9 358	81,8	- 627	- 5,5
Region Bodensee-Oberschwaben	38 472	74,2	39 522	76,3	- 1 050	- 2,0
Regierungsbezirk Tübingen	106 127	69,9	110 016	72,5	- 3 889	- 2,6
Baden-Württemberg	617 922	66,6	642 306	69,2	- 24 384	- 2,6

1) Soweit Land Baden-Württemberg.

Räumliche Bevölkerungsbewegung

Noch: 32. Gesamtwanderung in den Stadt- und Landkreisen 1982

b) Deutsche

Kreis Region Regierungsbezirk Land	Zuzüge		Fortzüge		Wanderungssaldo	
	insgesamt	auf 1000 der mittleren deutschen Bevölkerung	insgesamt	auf 1000 der mittleren deutschen Bevölkerung	insgesamt	auf 1000 der mittleren deutschen Bevölkerung
Stadtkreis						
Stuttgart, Landeshauptstadt	26 637	56,4	28 084	59,5	- 1 447	- 3,1
Landkreise						
Böblingen	16 159	61,2	15 717	59,5	442	1,7
Esslingen	22 410	56,2	22 526	56,5	- 116	- 0,3
Göppingen	11 322	55,7	11 235	55,2	87	0,4
Ludwigsburg	22 731	60,7	22 531	60,2	200	0,5
Rems-Murr-Kreis	18 479	58,2	18 210	57,3	269	0,8
Region Mittlerer Neckar	117 738	58,0	118 303	58,3	- 565	- 0,3
Stadtkreis						
Heilbronn	5 118	53,4	5 238	54,6	- 120	- 1,3
Landkreise						
Heilbronn	13 078	58,1	12 017	53,4	1 061	4,7
Hohenlohekreis	4 567	57,6	4 277	53,9	290	3,7
Schwäbisch Hall	8 066	56,4	8 072	56,4	- 6	- 0,0
Main-Tauber-Kreis	5 885	50,3	6 111	52,3	- 226	- 1,9
Region Franken	36 714	55,6	35 715	54,1	999	1,5
Landkreise						
Heidenheim	4 994	44,3	5 283	46,9	- 289	- 2,6
Ostalbkreis	11 662	45,6	11 706	45,8	- 44	- 0,2
Region Ostwürttemberg	16 656	45,2	16 989	46,2	- 333	- 0,9
Regierungsbezirk Stuttgart	171 108	55,9	171 007	55,9	101	0,0
Stadtkreise						
Baden-Baden	2 641	58,0	2 373	52,1	268	5,9
Karlsruhe	14 121	57,3	13 581	55,2	540	2,2
Landkreise						
Karlsruhe	16 776	50,3	15 846	47,5	930	2,8
Rastatt	8 813	49,9	8 599	48,6	214	1,2
Region Mittlerer Oberrhein	42 351	52,8	40 399	50,4	1 952	2,4
Stadtkreise						
Heidelberg	10 552	86,9	9 605	79,1	947	7,8
Mannheim	13 236	51,6	12 793	49,9	443	1,7
Landkreise						
Neckar-Odenwald-Kreis	6 320	51,5	6 518	53,1	- 198	- 1,6
Rhein-Neckar-Kreis	25 829	60,1	24 755	57,6	1 074	2,5
Region Unterer Neckar	55 937	60,1	53 671	57,7	2 266	2,4
Stadtkreis						
Pforzheim	4 577	49,7	4 593	49,9	- 16	- 0,2
Landkreise						
Calw	9 646	81,5	9 082	76,7	564	4,8
Enzkreis	8 002	54,5	7 123	48,5	879	6,0
Freudenstadt	6 272	67,4	5 733	61,6	539	5,8
Region Nordschwarzwald	28 497	63,3	26 531	58,3	1 966	4,4
Regierungsbezirk Karlsruhe	126 785	58,1	120 601	55,2	6 184	2,8
Stadtkreis						
Freiburg im Breisgau	13 649	83,4	12 828	78,4	821	5,0
Landkreise						
Breisgau-Hochschwarzwald	15 477	80,7	14 672	76,5	805	4,2
Emmendingen	7 706	60,7	7 156	56,4	550	4,3
Ortenaukreis	17 072	50,8	16 775	49,9	297	0,9
Region Südlicher Oberrhein	53 904	65,9	51 431	62,8	2 473	3,0
Landkreise						
Rottweil	6 114	51,8	6 074	51,4	40	0,3
Schwarzwald-Baar-Kreis	10 141	57,7	10 700	60,9	- 559	- 3,2
Tuttlingen	5 478	54,5	5 423	54,0	55	0,5
Region Schwarzwald-Baar-Heuberg	21 733	55,1	22 197	56,3	- 464	- 1,2
Landkreise						
Konstanz	14 664	70,9	12 837	62,1	1 827	8,8
Lörrach	10 275	59,2	10 048	57,9	227	1,3
Waldshut	9 004	68,6	8 711	66,4	293	2,2
Region Hochrhein-Bodensee	33 943	66,4	31 596	61,8	2 347	4,6
Regierungsbezirk Freiburg	109 580	63,6	105 224	61,0	4 356	2,5
Landkreise						
Reutlingen	12 840	60,2	11 955	56,1	885	4,1
Tübingen	13 278	83,8	12 258	77,4	1 020	6,4
Zollernalbkreis	6 973	44,6	7 267	46,5	- 294	- 1,9
Region Neckar-Alb	33 091	62,7	31 480	59,6	1 611	3,1
Stadtkreis						
Ulm	6 023	69,3	6 085	70,1	- 62	- 0,7
Landkreise						
Alb-Donau-Kreis	7 272	49,7	7 372	50,4	- 100	- 0,7
Biberach	8 476	58,7	8 610	59,7	- 134	- 0,9
Region Donau-Ille ¹⁾	21 771	57,7	22 067	58,5	- 296	- 0,8
Landkreise						
Bodenseekreis	10 739	69,4	10 229	66,1	510	3,3
Ravensburg	14 751	68,1	14 522	67,1	229	1,1
Sigmaringen	7 904	74,4	8 047	75,8	- 143	- 1,3
Region Bodensee-Oberschwaben	33 394	70,0	32 798	68,7	596	1,2
Regierungsbezirk Tübingen	88 256	63,8	86 345	62,4	1 911	1,4
Baden-Württemberg	495 729	59,4	483 177	57,9	12 552	1,5

1) Soweit Land Baden-Württemberg.

Noch: 32. Gesamtwanderung in den Stadt- und Landkreisen 1982
c) Ausländer

Kreis Region Regierungsbezirk Land	Zuzüge		Fortzüge		Wanderungssaldo	
	insgesamt	auf 1000 der mittleren ausländischen Bevölkerung	insgesamt	auf 1000 der mittleren ausländischen Bevölkerung	insgesamt	auf 1000 der mittleren ausländischen Bevölkerung
Stadtkreis Stuttgart, Landeshauptstadt	13 406	128,8	20 290	194,9	- 6 884	- 66,1
Landkreise						
Böblingen	5 382	122,0	6 887	156,1	- 1 505	- 34,1
Esslingen	6 561	107,5	9 227	151,2	- 2 666	- 43,7
Göppingen	3 470	126,8	4 598	168,0	- 1 128	- 41,2
Ludwigsburg	7 009	115,6	10 062	165,9	- 3 053	- 50,3
Rems-Murr-Kreis	5 002	129,7	6 794	176,2	- 1 792	- 46,5
Region Mittlerer Neckar	40 830	121,6	57 858	172,3	- 17 028	- 50,7
Stadtkreis Heilbronn	1 390	88,7	1 746	111,4	- 356	- 22,7
Landkreise						
Heilbronn	2 539	114,6	3 204	144,6	- 665	- 30,0
Hohenlohekreis	646	128,1	843	167,2	- 197	- 39,1
Schwäbisch Hall	1 670	211,3	2 036	257,6	- 366	- 46,3
Main-Tauber-Kreis	437	99,8	522	119,2	- 85	- 19,4
Region Franken	6 682	121,1	8 351	151,4	- 1 669	- 30,3
Landkreise						
Heidenheim	1 027	89,8	1 427	124,7	- 400	- 35,0
Ostalbkreis	2 628	126,7	3 363	162,1	- 735	- 35,4
Region Ostwürttemberg	3 655	113,6	4 790	148,8	- 1 135	- 35,3
Regierungsbezirk Stuttgart	51 167	120,9	70 999	167,8	- 19 832	- 46,9
Stadtkreise						
Baden-Baden	670	193,4	729	210,5	- 59	- 17,0
Karlsruhe	4 986	198,0	5 260	208,9	- 274	- 10,9
Landkreise						
Karlsruhe	3 412	124,0	4 164	151,4	- 752	- 27,3
Rastatt	1 986	154,3	2 303	178,9	- 317	- 24,6
Region Mittlerer Oberrhein	11 054	160,2	12 456	180,5	- 1 402	- 20,3
Stadtkreise						
Heidelberg	2 966	234,2	3 479	274,8	- 513	- 40,5
Mannheim	6 146	130,1	7 145	151,2	- 999	- 21,1
Landkreise						
Neckar-Odenwald-Kreis	949	144,1	1 072	162,8	- 123	- 18,7
Rhein-Neckar-Kreis	4 501	121,3	5 677	153,0	- 1 176	- 31,7
Region Unterer Neckar	14 562	140,6	17 373	167,7	- 2 811	- 27,1
Stadtkreis Pforzheim	1 902	142,2	2 436	182,2	- 534	- 39,9
Landkreise						
Calw	2 189	139,2	3 016	191,8	- 827	- 52,6
Enzkreis	1 736	103,5	2 580	153,8	- 844	- 50,3
Freudenstadt	1 160	157,9	1 301	177,1	- 141	- 19,2
Region Nordschwarzwald	6 987	131,3	9 333	175,4	- 2 346	- 44,1
Regierungsbezirk Karlsruhe	32 603	144,4	39 162	173,4	- 6 559	- 29,0
Stadtkreis Freiburg im Breisgau	3 452	249,3	3 346	241,6	106	7,7
Landkreise						
Breisgau-Hochschwarzwald	2 446	227,8	2 655	247,3	- 209	- 19,5
Emmendingen	654	111,4	843	143,5	- 189	- 32,2
Ortenaukreis	2 215	115,6	2 932	153,0	- 717	- 37,4
Region Südlicher Oberrhein	8 767	176,7	9 776	197,0	- 1 009	- 20,3
Landkreise						
Rottweil	841	94,4	1 332	149,5	- 491	- 55,1
Schwarzwald-Baar-Kreis	2 310	102,3	3 473	153,7	- 1 163	- 51,5
Tuttlingen	1 096	101,1	1 440	132,8	- 344	- 31,7
Region Schwarzwald-Baar-Heuberg	4 247	100,3	6 245	147,5	- 1 998	- 47,2
Landkreise						
Konstanz	3 440	141,6	4 175	171,8	- 735	- 30,3
Lörrach	2 225	125,3	2 809	158,2	- 584	- 32,9
Waldshut	1 873	140,2	2 292	171,6	- 419	- 31,4
Region Hochrhein-Bodensee	7 538	136,0	9 276	167,4	- 1 738	- 31,4
Regierungsbezirk Freiburg	20 552	139,4	25 297	171,6	- 4 745	- 32,2
Landkreise						
Reutlingen	2 706	106,9	3 681	145,4	- 975	- 38,5
Tübingen	3 427	198,8	4 056	235,3	- 629	- 36,5
Zollernalbkreis	1 907	117,8	2 880	177,9	- 973	- 60,1
Region Neckar-Alb	8 040	136,9	10 617	180,7	- 2 577	- 43,9
Stadtkreis Ulm	1 843	139,5	2 575	194,9	- 732	- 55,4
Landkreise						
Alb-Donau-Kreis	2 038	141,5	2 567	178,2	- 529	- 36,7
Biberach	872	109,9	1 188	149,8	- 316	- 39,8
Region Donau-Iller ¹⁾	4 753	133,7	6 330	178,1	- 1 577	- 44,4
Landkreise						
Bodenseekreis	2 516	147,5	3 124	183,2	- 608	- 35,7
Ravensburg	1 735	110,5	2 289	145,8	- 554	- 35,3
Sigmaringen	827	101,6	1 311	161,1	- 484	- 59,5
Region Bodensee-Oberschwaben	5 078	124,2	6 724	164,4	- 1 646	- 40,3
Regierungsbezirk Tübingen	17 871	132,2	23 671	175,1	- 5 800	- 42,9
Baden-Württemberg	122 193	131,2	159 129	170,8	- 36 936	- 39,7

1) Soweit Land Baden-Württemberg.

Wanderungssaldo der Gesamtbevölkerung in den Gemeinden 1982

auf 1000 der mittleren Bevölkerung

Wanderungsgewinn

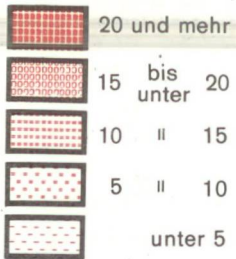

Wanderungsverlust

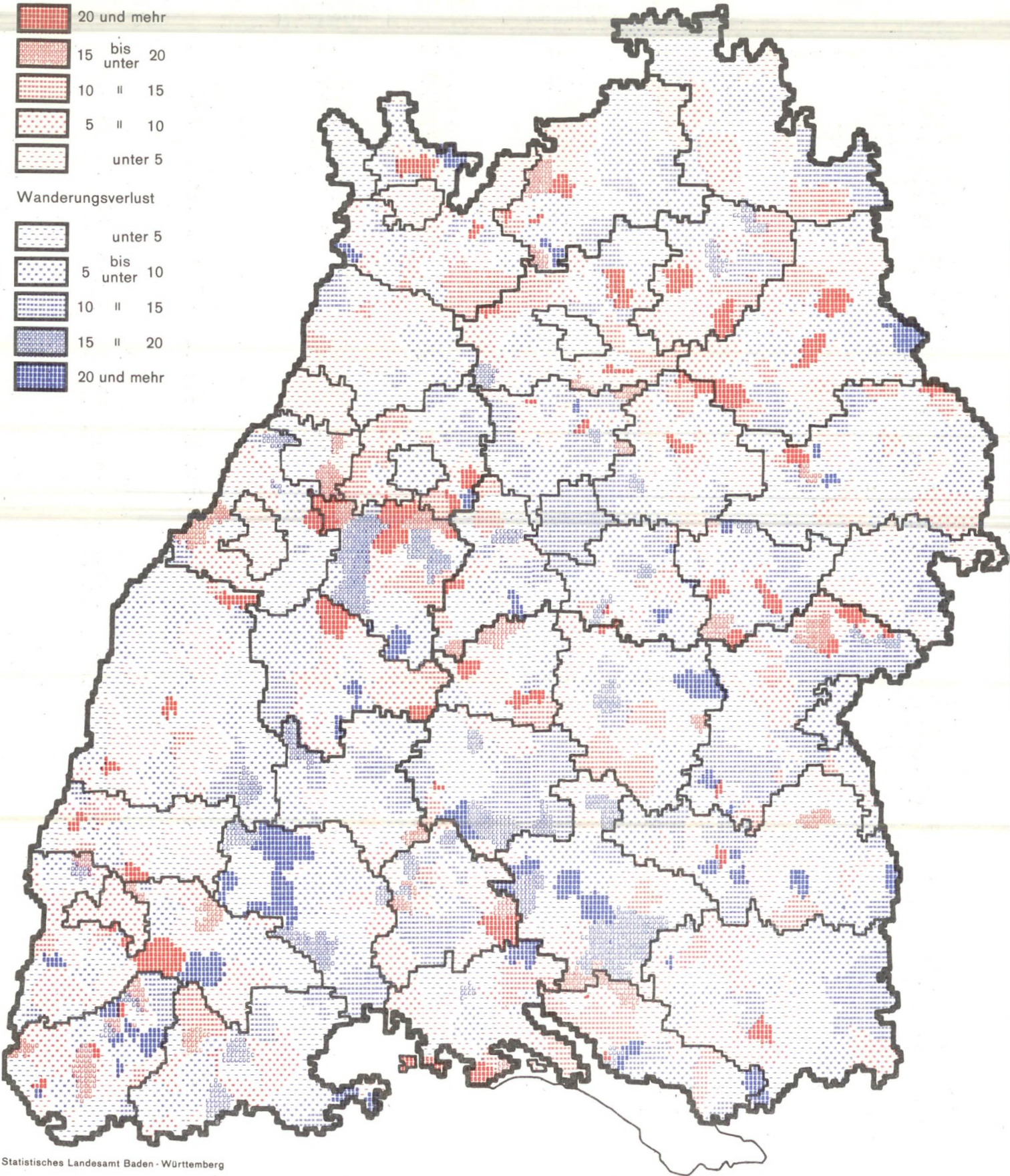
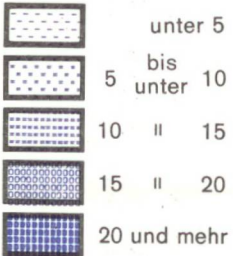

33. Wanderungen nach Monaten 1982

Meldemonat	Wanderungen innerhalb des Landes		Wanderungen über die Landesgrenze				Wanderungssaldo	
	Zu- bzw. Fortzüge		Zuzüge		Fortzüge		insgesamt	darunter männlich
	insgesamt	darunter männlich	insgesamt	darunter männlich	insgesamt	darunter männlich		

a) Gesamtbevölkerung

Januar	29 167	15 095	14 701	8 152	15 490	9 267	- 789	- 1 115
Februar	29 215	15 772	13 974	8 148	15 439	9 492	- 1 465	- 1 344
März	34 465	18 359	15 076	8 705	17 168	10 190	- 2 092	- 1 485
April	33 517	16 942	15 448	8 634	17 321	10 386	- 1 873	- 1 752
Mai	28 269	14 754	12 625	7 005	13 696	8 014	- 1 071	- 1 009
Juni	34 347	17 737	15 646	8 742	17 294	9 865	- 1 648	- 1 123
Juli	38 365	19 503	17 011	9 128	20 173	11 308	- 3 162	- 2 180
August	39 578	19 560	18 222	9 758	19 615	10 731	- 1 393	- 973
September	43 814	22 244	20 312	10 911	22 792	12 591	- 2 480	- 1 680
Oktober	40 032	20 129	18 931	10 143	20 896	11 887	- 1 965	- 1 744
November	38 774	19 871	16 229	8 719	18 602	10 701	- 2 373	- 1 982
Dezember	36 118	19 075	14 086	7 568	18 159	10 979	- 4 073	- 3 411

b) Deutsche

Januar	25 753	12 926	8 652	4 746	7 184	3 916	1 468	830
Februar	25 508	13 343	8 120	4 563	6 424	3 570	1 696	993
März	30 173	15 509	9 285	5 032	8 460	4 485	825	547
April	29 613	14 375	9 631	5 035	8 587	4 648	1 044	387
Mai	24 719	12 409	7 661	3 974	6 658	3 504	1 003	470
Juni	30 447	15 247	9 120	4 858	8 288	4 398	832	460
Juli	34 563	17 116	10 245	5 289	10 319	5 408	- 74	- 119
August	35 802	17 174	10 018	5 206	9 012	4 593	1 006	613
September	39 256	19 324	12 306	6 278	10 616	5 426	1 690	852
Oktober	35 825	17 482	12 430	6 487	11 233	5 933	1 197	554
November	34 608	17 171	10 538	5 423	9 306	4 797	1 232	626
Dezember	32 332	16 700	9 124	4 782	8 491	4 638	633	144

c) Ausländer

Januar	3 414	2 169	6 049	3 406	8 306	5 351	- 2 257	- 1 945
Februar	3 707	2 429	5 854	3 585	9 015	5 922	- 3 161	- 2 337
März	4 292	2 850	5 791	3 673	8 708	5 705	- 2 917	- 2 032
April	3 904	2 567	5 817	3 599	8 734	5 738	- 2 917	- 2 139
Mai	3 550	2 345	4 964	3 031	7 038	4 510	- 2 074	- 1 479
Juni	3 900	2 490	6 526	3 884	9 006	5 467	- 2 480	- 1 583
Juli	3 802	2 387	6 766	3 839	9 854	5 900	- 3 088	- 2 061
August	3 776	2 386	8 204	4 552	10 603	6 138	- 2 399	- 1 586
September	4 558	2 920	8 006	4 633	12 176	7 165	- 4 170	- 2 532
Oktober	4 207	2 647	6 501	3 656	9 663	5 954	- 3 162	- 2 298
November	4 166	2 700	5 691	3 296	9 296	5 904	- 3 605	- 2 608
Dezember	3 786	2 375	4 962	2 786	9 668	6 341	- 4 706	- 3 555

34: Wanderungen seit 1970

Jahr	Wanderungen innerhalb des Landes		Wanderungen über die Landesgrenze				Wanderungssaldo		Wanderungs- fälle auf 1000 der jeweiligen mittleren Bevölkerung
	Zu- bzw. Fortzüge		Zuzüge		Fortzüge		insgesamt	auf 1000 der jeweiligen mittleren Bevölkerung	
	insgesamt	auf 1000 der jeweiligen mittleren Bevölkerung	insgesamt	auf 1000 der jeweiligen mittleren Bevölkerung	insgesamt	auf 1000 der jeweiligen mittleren Bevölkerung			
a) Gesamtbevölkerung									
1970	497 395	55,9	430 349	48,4	320 888	36,1	109 461	12,3	140,4
1971	509 871	56,6	394 150	43,7	323 843	35,9	70 307	7,8	136,2
1972	521 452	57,2	390 189	42,8	311 256	34,2	78 933	8,7	134,2
1973	531 831	57,8	384 032	41,7	308 765	33,5	75 267	8,2	133,0
1974	501 646	54,3	274 660	29,7	296 875	32,1	- 22 215	- 2,4	116,2
1975	425 414	46,3	203 461	22,1	278 326	30,3	- 74 865	- 8,1	98,7
1976	420 800	46,1	211 451	23,1	245 999	26,9	- 34 548	- 3,8	96,1
1977	425 467	46,6	229 704	25,2	228 981	25,1	723	0,1	96,9
1978	428 611	46,9	237 097	26,0	215 697	23,6	21 400	2,3	96,5
1979	423 727	46,3	258 873	28,3	207 523	22,7	51 350	5,6	97,2
1980	442 204	47,9	277 315	30,0	215 723	23,4	61 592	6,7	101,3
1981	432 908	46,7	232 880	25,1	210 600	22,7	22 280	2,4	94,5
1982	425 661	45,9	192 261	20,7	216 645	23,3	- 24 384	- 2,6	89,9
b) Deutsche									
1970	390 003	47,3	147 882	17,9	135 016	16,4	12 866	1,6	81,5
1971	394 045	47,6	147 033	17,7	130 018	15,7	17 015	2,1	81,0
1972	403 881	48,6	146 473	17,6	124 439	15,0	22 034	2,7	81,2
1973	410 230	49,3	134 679	16,2	118 411	14,2	16 268	2,0	79,6
1974	397 377	47,7	125 604	15,1	112 962	13,6	12 642	1,5	76,3
1975	361 648	43,5	111 944	13,5	109 959	13,2	1 985	0,2	70,1
1976	364 809	43,9	113 699	13,7	105 959	12,8	7 740	0,9	70,3
1977	370 968	44,7	120 153	14,5	105 857	12,7	14 296	1,7	71,9
1978	378 414	45,6	122 525	14,7	106 716	12,8	15 809	1,9	73,1
1979	373 739	45,0	122 214	14,7	103 556	12,5	18 658	2,2	72,1
1980	387 307	46,5	125 959	15,1	104 409	12,5	21 550	2,6	74,2
1981	381 985	45,8	121 277	14,5	102 201	12,3	19 076	2,3	72,6
1982	378 599	45,3	117 130	14,0	104 578	12,5	12 552	1,5	71,9
c) Ausländer									
1970	107 392	167,3	282 467	440,2	185 872	289,6	96 595	150,5	897,2
1971	115 826	159,0	247 117	339,3	193 825	266,1	53 292	73,2	764,4
1972	117 571	147,2	243 716	305,0	186 817	233,8	56 899	71,2	686,0
1973	121 601	138,5	249 353	284,0	190 354	216,8	58 999	67,2	639,4
1974	104 269	115,0	149 056	164,4	183 913	202,9	- 34 857	- 38,5	482,3
1975	63 766	73,1	91 517	104,9	168 367	193,0	- 76 850	- 88,1	370,9
1976	55 991	67,8	97 752	118,3	140 040	169,5	- 42 288	- 51,2	355,6
1977	54 499	66,8	109 551	134,2	123 124	150,8	- 13 573	- 16,6	351,8
1978	50 197	61,0	114 572	139,2	108 981	132,4	5 591	6,8	332,7
1979	49 988	58,8	136 659	160,9	103 967	122,4	32 692	38,5	342,1
1980	54 897	60,4	151 356	166,6	111 314	122,5	40 042	44,1	349,5
1981	50 923	54,3	111 603	119,0	108 399	115,6	3 204	3,4	289,0
1982	47 062	50,2	75 131	80,7	112 067	120,3	- 36 936	- 39,7	251,5

35. Wanderungen über die Landesgrenze nach Alters- und Geburtsjahren 1982

Alter von ... bis unter ... Jahren	Geburts- jahr	Zuzüge			Fortzüge			Wanderungssaldo		
		insgesamt	darunter		insgesamt	darunter		insgesamt	darunter	
			männlich	Ausländer		männlich	Ausländer		männlich	Ausländer
unter 1	1982	1 682	853	617	1 477	789	710	205	64	93
1 - 2	1981	2 529	1 294	913	3 121	1 698	1 673	592	404	760
2 - 3	1980	2 216	1 188	863	2 936	1 522	1 691	720	334	828
3 - 4	1979	2 060	1 063	900	2 633	1 341	1 513	573	278	613
4 - 5	1978	1 956	1 006	870	2 423	1 292	1 481	467	286	611
Zusammen		10 443	5 404	4 163	12 590	6 642	7 068	2 147	1 238	2 905
5 - 6	1977	1 857	962	864	2 303	1 222	1 482	446	260	618
6 - 7	1976	1 818	1 009	883	3 155	1 741	2 350	1 337	732	1 467
7 - 8	1975	1 623	871	818	3 051	1 597	2 362	1 428	726	1 544
8 - 9	1974	1 600	843	854	2 008	1 104	1 442	408	261	588
9 - 10	1973	1 538	813	901	1 824	995	1 216	286	182	315
Zusammen		8 436	4 498	4 320	12 341	6 659	8 852	3 905	2 161	4 532
10 - 11	1972	1 536	799	840	1 765	982	1 149	229	183	309
11 - 12	1971	1 804	969	1 013	1 636	894	1 070	168	75	57
12 - 13	1970	1 630	870	867	1 511	814	932	119	56	65
13 - 14	1969	1 640	913	827	1 597	850	969	43	63	142
14 - 15	1968	1 701	911	861	1 608	886	960	93	25	99
Zusammen		8 311	4 462	4 408	8 117	4 426	5 080	194	36	672
15 - 16	1967	1 830	988	932	1 693	867	1 013	137	121	81
16 - 17	1966	2 200	1 142	1 047	2 437	1 332	1 522	237	190	475
17 - 18	1965	2 563	1 231	1 208	2 740	1 437	1 544	177	206	336
18 - 19	1964	3 957	1 902	1 901	4 025	1 992	2 081	68	90	180
19 - 20	1963	6 568	2 929	2 551	6 518	3 231	3 020	50	302	469
Zusammen		17 118	8 192	7 639	17 413	8 859	9 180	295	667	1 541
20 - 21	1962	8 957	4 132	3 423	8 800	4 290	3 594	157	158	171
21 - 22	1961	9 537	4 914	3 447	9 974	5 046	3 997	437	132	550
22 - 23	1960	9 423	5 077	3 256	10 128	5 472	4 177	705	395	921
23 - 24	1959	8 475	4 635	2 807	9 070	5 143	3 580	595	508	773
24 - 25	1958	7 614	4 371	2 561	8 373	4 961	3 453	759	590	892
Zusammen		44 006	23 129	15 494	46 345	24 912	18 801	2 339	1 783	3 307
25 - 26	1957	7 143	4 189	2 349	7 963	4 851	3 421	820	662	1 072
26 - 27	1956	6 847	4 021	2 371	7 816	4 858	3 629	969	837	1 258
27 - 28	1955	5 966	3 569	2 050	7 199	4 510	3 323	1 233	941	1 273
28 - 29	1954	5 653	3 436	2 001	6 564	4 141	3 175	911	705	1 174
29 - 30	1953	5 014	3 133	1 783	5 928	3 805	2 983	914	672	1 200
Zusammen		30 623	18 348	10 554	35 470	22 165	16 531	4 847	3 817	5 977
30 - 31	1952	4 826	2 924	1 745	5 598	3 557	2 917	772	633	1 172
31 - 32	1951	4 305	2 691	1 529	5 117	3 272	2 600	812	581	1 071
32 - 33	1950	4 123	2 593	1 626	5 113	3 344	2 878	990	751	1 252
33 - 34	1949	3 629	2 282	1 390	4 611	3 016	2 524	982	734	1 134
34 - 35	1948	3 221	2 069	1 339	4 106	2 730	2 362	885	661	1 023
Zusammen		20 104	12 559	7 629	24 545	15 919	13 281	4 441	3 360	5 652
35 - 36	1947	3 002	1 930	1 261	3 815	2 602	2 253	813	672	992
36 - 37	1946	2 613	1 667	1 187	3 290	2 174	2 016	677	507	829
37 - 38	1945	2 174	1 371	947	2 808	1 926	1 721	634	555	774
38 - 39	1944	2 513	1 618	966	2 991	2 064	1 604	478	446	638
39 - 40	1943	2 443	1 557	921	2 859	1 924	1 457	416	367	536
Zusammen		12 745	8 143	5 282	15 763	10 690	9 051	3 018	2 547	3 769
40 - 41	1942	2 215	1 435	885	2 610	1 797	1 424	395	362	539
41 - 42	1941	2 353	1 543	846	2 686	1 836	1 383	333	293	537
42 - 43	1940	2 228	1 474	825	2 512	1 713	1 359	284	239	534
43 - 44	1939	1 962	1 283	761	2 388	1 677	1 302	406	394	541
44 - 45	1938	1 868	1 191	762	2 168	1 475	1 243	300	284	481
Zusammen		10 646	6 926	4 079	12 364	8 498	6 711	1 718	1 572	2 632
45 - 46	1937	1 647	1 069	680	1 813	1 270	1 096	166	201	416
46 - 47	1936	1 482	922	616	1 857	1 265	1 096	375	343	480
47 - 48	1935	1 346	844	569	1 671	1 110	982	325	266	413
48 - 49	1934	1 296	810	585	1 546	1 013	1 002	250	203	417
49 - 50	1933	1 036	623	520	1 383	922	952	347	299	432
Zusammen		6 807	4 268	2 970	8 270	5 580	5 128	1 463	1 312	2 158
50 - 51	1932	974	627	482	1 277	862	858	303	235	376
51 - 52	1931	939	558	429	1 198	772	810	259	214	381
52 - 53	1930	1 039	581	532	1 250	759	834	211	178	302
53 - 54	1929	1 006	548	454	1 105	656	693	99	108	239
54 - 55	1928	846	451	403	1 110	653	708	264	202	305
Zusammen		4 804	2 765	2 300	5 940	3 702	3 903	1 136	937	1 603
55 - 56	1927	887	451	424	1 052	595	714	165	144	290
56 - 57	1926	875	402	433	1 102	568	732	227	166	299
57 - 58	1925	859	375	409	981	504	629	122	129	220
58 - 59	1924	769	297	354	874	400	540	105	103	186
59 - 60	1923	886	337	419	888	391	559	2	54	140
Zusammen		4 276	1 862	2 039	4 897	2 458	3 174	621	596	1 135
60 - 61	1922	977	350	395	1 070	424	599	93	74	204
61 - 62	1921	1 062	390	405	1 035	445	548	27	55	143
62 - 63	1920	1 029	372	336	969	444	524	60	72	188
63 - 64	1919	789	315	273	841	397	409	52	82	136
64 - 65	1918	524	214	178	455	210	231	69	4	53
Zusammen		4 381	1 641	1 587	4 370	1 920	2 311	11	279	724
65 - 66	1917	507	226	185	526	263	300	19	37	115
66 - 67	1916	517	207	195	508	222	255	9	15	60
67 - 68	1915	608	243	213	548	223	257	60	20	44
68 - 69	1914	735	287	232	598	221	257	137	66	25
69 - 70	1913	708	283	231	601	237	226	107	46	5
Zusammen		3 075	1 246	1 056	2 781	1 166	1 295	294	80	239
70 und älter	1912 und früher	6 486	2 170	1 611	5 439	1 815	1 701	1 047	355	90
Insgesamt		192 261	105 613	75 131	216 645	125 411	112 067	24 384	19 798	36 936

Wanderungssaldo der deutschen und ausländischen Wohnbevölkerung seit 1965

in Tausend

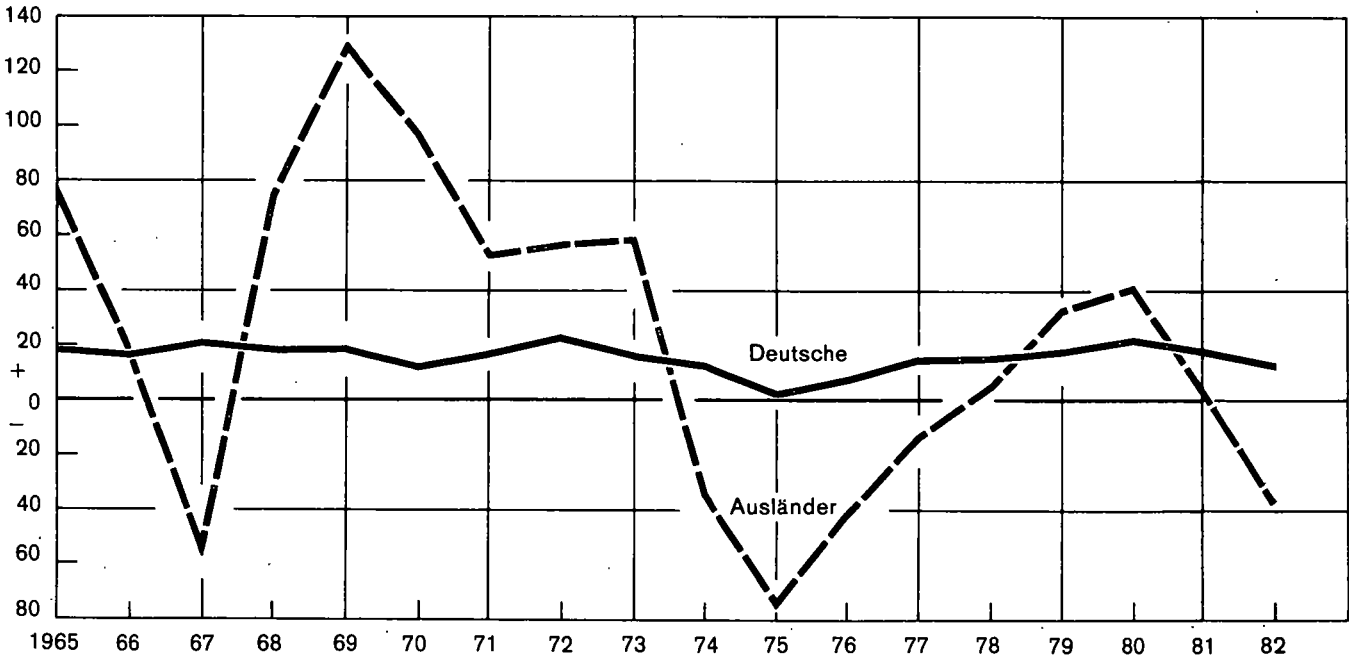

Statistisches Landesamt Baden - Württemberg 363 83

36. Wanderungen über die Auslandsgrenze nach der Staatsangehörigkeit 1982¹⁾

Land der Staatsangehörigkeit	Zuzüge			Fortzüge			Wanderungssaldo		
	insgesamt	männlich	weiblich	insgesamt	männlich	weiblich	insgesamt	männlich	weiblich
Deutschland	16 205	7 894	8 311	11 577	5 482	6 095	4 628	2 412	2 216
Belgien	233	121	112	175	101	74	58	20	38
Dänemark	119	55	64	117	52	65	2	3	1
Frankreich	3 038	1 721	1 317	3 273	1 962	1 311	- 235	- 241	6
Griechenland	2 950	1 696	1 254	4 344	2 500	1 844	- 1 394	- 804	- 590
Großbritannien und Nordirland	2 816	1 563	1 253	2 913	1 712	1 201	- 97	- 149	52
Irland	313	156	157	356	203	153	- 43	- 47	4
Italien	13 262	8 163	5 099	27 605	17 244	10 361	- 14 343	- 9 081	- 5 262
Jugoslawien	6 238	3 036	3 202	12 213	6 414	5 799	- 5 975	- 3 378	- 2 597
Luxemburg	58	40	18	60	39	21	- 2	1	- 3
Niederlande	519	305	214	443	269	174	76	36	40
Österreich	1 749	1 131	618	2 141	1 492	649	- 392	- 361	- 31
Portugal	405	190	215	1 828	937	891	- 1 423	- 747	- 676
Schweiz	870	411	459	906	464	442	- 36	- 53	17
Spanien	596	309	287	1 783	959	824	- 1 187	- 650	- 537
Tschechoslowakei	2 032	857	1 175	1 708	705	1 003	324	152	172
Türkei	7 222	4 152	3 070	18 176	12 577	5 599	- 10 954	- 8 425	- 2 529
Übriges europäisches Ausland	8 523	4 497	4 026	8 940	5 361	3 579	- 417	- 864	447
Europäisches Ausland zusammen	67 148	36 297	30 851	98 558	58 473	40 085	- 31 410	- 22 176	- 9 234
Afrika	2 099	1 430	669	1 963	1 465	498	136	- 35	171
Amerika	5 163	2 701	2 462	4 893	2 598	2 295	270	103	167
Asien	4 305	2 744	1 561	5 558	4 390	1 168	- 1 253	- 1 646	393
Australien	260	119	141	271	141	130	- 11	- 22	11
Außereuropäisches Ausland zusammen	11 827	6 994	4 833	12 685	8 594	4 091	- 858	- 1 600	742
Staatenlos	105	53	52	87	55	32	18	- 2	20
Ungeklärt	69	33	36	37	20	17	32	13	19
Insgesamt	79 149	43 377	35 772	111 367	67 142	44 225	- 32 218	- 23 765	- 8 453

1) Einschließlich Ostgebiete des Deutschen Reiches.

37. Wanderungen über die Landesgrenze nach Herkunft und Ziel 1982

Herkunft bzw. Ziel	Zuzüge			Fortzüge			Wanderungssaldo		
	insgesamt	darunter		insgesamt	darunter		insgesamt	darunter	
		männlich	Ausländer		männlich	Ausländer		männlich	Ausländer
Bundesgebiet	110 468	61 028	12 108	104 686	58 060	12 252	5 782	2 968	- 144
Schleswig-Holstein	3 579	1 969	187	3 198	1 757	188	381	212	- 1
Hamburg	2 026	1 065	217	1 736	950	209	290	115	8
Niedersachsen	9 133	4 997	749	7 512	4 081	689	1 621	916	60
Bremen	1 023	620	127	857	500	110	166	120	17
Nordrhein-Westfalen	23 257	12 742	2 939	17 208	9 699	2 339	6 049	3 043	600
Hessen	15 788	8 732	2 029	16 346	8 922	2 295	558	190	266
Rheinland-Pfalz	15 074	8 299	1 426	14 863	8 267	1 796	211	32	370
Bayern	32 801	18 260	3 661	36 544	19 901	3 788	3 743	1 641	127
Saarland	3 214	1 845	401	2 683	1 598	372	531	247	29
Berlin (West)	4 573	2 499	372	3 739	2 385	466	834	114	94
Berlin (Ost)	109	44	8	22	6	2	87	38	6
Deutsche Demokratische Republik	2 296	986	65	543	185	21	1 753	801	44
Ostgebiete des Deutschen Reiches	2 025	925	572	426	237	398	1 599	688	174
Ausland	77 124	42 452	62 372	110 941	66 905	99 392	- 33 817	- 24 453	- 37 020
Europäisches Ausland	61 227	33 488	50 715	92 805	55 724	86 698	- 31 578	- 22 236	- 35 983
Belgien	493	251	298	360	200	210	133	51	88
Dänemark	157	81	118	179	90	127	22	9	9
Finnland	237	87	218	274	112	239	37	25	21
Frankreich	4 113	2 295	3 190	4 656	2 607	3 520	543	312	330
Griechenland	3 069	1 750	2 926	4 474	2 547	4 332	1 405	797	1 406
Großbritannien und Nordirland	3 019	1 669	2 734	3 102	1 793	2 803	83	124	69
Irland	359	178	320	393	221	354	34	43	34
Italien	13 670	8 331	13 189	28 153	17 439	27 449	14 483	9 108	14 260
Jugoslawien	6 268	3 046	6 156	12 256	6 430	12 085	5 988	3 384	5 929
Luxemburg	94	56	61	105	61	65	11	5	4
Niederlande	776	417	548	669	360	475	107	57	73
Norwegen	158	99	143	149	81	127	9	18	16
Österreich	2 354	1 448	1 834	2 898	1 859	2 208	544	411	374
Polen	3 998	2 152	3 405	4 595	3 100	4 548	597	948	1 143
Portugal	485	232	392	1 897	973	1 813	1 412	741	1 421
Rumänien	5 287	2 580	1 301	715	312	693	4 572	2 268	608
Schweden	267	132	225	337	171	278	70	39	53
Schweiz	2 299	1 191	1 219	2 958	1 529	1 374	659	338	155
Sowjetunion	1 092	522	345	315	142	284	777	380	61
Spanien	1 055	550	651	2 271	1 230	1 857	1 216	680	1 206
Tschechoslowakei	2 282	970	1 994	1 700	703	1 678	582	267	316
Türkei	7 247	4 155	7 158	18 093	12 511	17 968	10 846	8 356	10 810
Ungarn	2 224	1 186	2 098	2 039	1 138	2 011	185	48	87
Übriges europäisches Ausland	224	110	192	217	115	200	7	5	8
Außereuropäisches Ausland	15 881	8 952	11 656	18 054	11 132	12 679	- 2 173	- 2 180	- 1 023
Afrika	2 828	1 814	2 065	2 776	1 915	1 909	52	101	156
davon Ägypten	343	241	305	417	318	376	74	77	71
Marokko	130	77	107	111	81	94	19	4	13
Tunesien	289	187	270	411	281	370	122	94	100
Übriges Afrika	2 066	1 309	1 383	1 837	1 235	1 069	229	74	314
Amerika	7 703	3 810	5 229	8 251	4 066	5 203	548	256	26
davon Brasilien	529	256	319	421	219	258	108	37	61
Kanada	707	310	449	1 215	561	586	508	251	137
USA	4 830	2 411	3 429	5 185	2 499	3 442	355	88	13
Übriges Amerika	1 637	833	1 032	1 430	787	917	207	46	115
Asien	4 835	3 067	4 077	5 888	4 549	5 161	- 1 053	- 1 482	- 1 084
davon Indien	473	322	425	1 101	949	1 069	628	627	644
Iran	225	149	183	231	170	215	6	21	32
Israel	195	126	151	243	161	185	48	35	34
Japan	565	328	532	411	260	374	154	68	158
Übriges Asien	3 377	2 142	2 786	3 902	3 009	3 318	525	867	532
Australien und Ozeanien	515	261	285	1 139	602	406	624	341	121
Unbekanntes Ausland	16	12	1	82	49	15	66	37	14
Unbekannt und ohne Angabe	235	178	6	27	18	2	212	160	4
Insgesamt	192 261	105 613	75 131	216 645	125 411	112 067	- 24 384	- 19 798	- 36 936

Räumliche Bevölkerungsbewegung
**38. Wanderungen der deutschen und ausländischen Erwerbs- und Nichterwerbspersonen
über die Landesgrenze nach Herkunft und Ziel 1982**

Herkunft bzw. Ziel	Zuzüge						Fort-		
	Erwerbspersonen			Nichterwerbspersonen			Erwerbspersonen		
	insgesamt	Deutsche	Ausländer	insgesamt	Deutsche	Ausländer	insgesamt	Deutsche	Ausländer
Bundesgebiet	63 616	56 003	7 613	46 852	42 357	4 495	62 506	54 609	7 897
Schleswig-Holstein	2 102	1 994	108	1 477	1 398	79	1 979	1 870	109
Hamburg	1 132	995	137	894	814	80	1 025	907	118
Niedersachsen	5 083	4 640	443	4 050	3 744	306	4 311	3 932	379
Bremen	602	530	72	421	366	55	509	451	58
Nordrhein-Westfalen	13 046	11 259	1 787	10 211	9 059	1 152	10 030	8 533	1 497
Hessen	9 030	7 647	1 383	6 758	6 112	646	9 463	8 008	1 455
Rheinland-Pfalz	9 164	8 240	924	5 910	5 408	502	8 835	7 658	1 177
Bayern	18 999	16 635	2 364	13 802	12 505	1 297	21 871	19 394	2 477
Saarland	1 836	1 673	163	1 378	1 140	238	1 553	1 331	222
Berlin (West)	2 622	2 390	232	1 951	1 811	140	2 930	2 525	405
Berlin (Ost)	44	40	4	65	61	4	4	2	2
Deutsche Demokratische Republik	946	906	40	1 350	1 325	25	91	83	8
Ostgebiete des Deutschen Reiches	887	664	223	1 138	789	349	187	11	176
Ausland	35 060	7 088	27 972	42 064	7 664	34 400	54 383	5 689	48 694
Europäisches Ausland	28 345	5 082	23 263	32 882	5 430	27 452	45 881	2 940	42 941
Belgien	238	78	160	255	117	138	175	64	111
Dänemark	92	30	62	65	9	56	93	27	66
Finnland	80	7	73	157	12	145	98	15	83
Frankreich	2 484	450	2 034	1 629	473	1 156	2 690	553	2 137
Griechenland	1 146	63	1 083	1 923	80	1 843	1 938	61	1 877
Großbritannien und Nordirland	1 700	136	1 564	1 319	149	1 170	1 758	150	1 608
Irland	179	16	163	180	23	157	186	15	171
Italien	7 472	206	7 266	6 198	275	5 923	15 153	279	14 874
Jugoslawien	2 078	43	2 035	4 190	69	4 121	5 135	62	5 073
Luxemburg	42	17	25	52	16	36	56	27	29
Niederlande	453	104	349	323	124	199	352	83	269
Norwegen	48	5	43	110	10	100	58	8	50
Österreich	1 439	252	1 187	915	268	647	1 775	310	1 465
Polen	2 005	248	1 757	1 993	345	1 648	2 774	19	2 755
Portugal	148	39	109	337	54	283	876	44	832
Rumänien	2 612	2 008	604	2 675	1 978	697	278	8	270
Schweden	122	21	101	145	21	124	155	34	121
Schweiz	1 275	514	761	1 024	566	458	1 740	906	834
Sowjetunion	577	387	190	515	360	155	144	13	131
Spanien	439	183	256	616	221	395	1 081	197	884
Tschechoslowakei	939	156	783	1 343	132	1 211	606	5	601
Türkei	1 534	26	1 508	5 713	63	5 650	7 623	40	7 583
Ungarn	1 130	75	1 055	1 094	51	1 043	1 027	10	1 017
Übriges europäisches Ausland	113	18	95	111	14	97	110	10	100
Außereuropäisches Ausland	6 702	1 993	4 709	9 179	2 232	6 947	8 458	2 711	5 747
Afrika	1 351	406	945	1 477	357	1 120	1 345	507	838
davon Ägypten	140	17	123	203	21	182	167	26	141
Marokko	62	13	49	68	10	58	58	12	46
Tunesien	87	11	76	202	8	194	129	19	110
Übriges Afrika	1 062	365	697	1 004	318	686	991	450	541
Amerika	2 919	1 058	1 861	4 784	1 416	3 368	3 208	1 411	1 797
davon Brasilien	235	88	147	294	122	172	195	76	119
Kanada	261	117	144	446	141	305	526	315	211
USA	1 718	587	1 131	3 112	814	2 298	1 883	759	1 124
Übriges Amerika	705	266	439	932	339	593	604	261	343
Asien	2 165	395	1 770	2 670	363	2 307	3 340	416	2 924
davon Indien	266	27	239	207	21	186	731	26	705
Iran	77	9	68	148	33	115	60	5	55
Israel	84	23	61	111	21	90	97	25	72
Japan	200	12	188	365	21	344	161	22	139
Übriges Asien	1 538	324	1 214	1 839	267	1 572	2 291	338	1 953
Australien und Ozeanien	267	134	133	248	96	152	565	377	188
Unbekanntes Ausland	13	13	-	3	2	1	44	38	6
Unbekannt und ohne Angabe	95	92	3	144	141	3	14	13	1
Insgesamt	100 648	64 793	35 855	91 613	52 337	39 276	117 185	60 407	56 778

Züge			Wanderungssaldo						Herkunft bzw. Ziel
Nichterwerbspersonen			Erwerbspersonen			Nichterwerbspersonen			
insgesamt	Deutsche	Ausländer	insgesamt	Deutsche	Ausländer	insgesamt	Deutsche	Ausländer	
42 180	37 825	4 355	1 110	1 394	- 284	4 672	4 532	140	Bundesgebiet
1 219	1 140	79	123	124	- 1	258	258	-	Schleswig-Holstein
711	620	91	107	88	19	183	194	- 11	Hamburg
3 201	2 891	310	772	708	64	849	853	- 4	Niedersachsen
348	296	52	93	79	14	73	70	3	Bremen
7 178	6 336	842	3 016	2 726	290	3 033	2 723	310	Nordrhein-Westfalen
6 883	6 043	840	- 433	361	- 72	125	69	- 194	Hessen
6 028	5 409	619	329	582	- 253	- 118	- 1	- 117	Rheinland-Pfalz
14 673	13 362	1 311	- 2 872	- 2 759	- 113	- 871	- 857	- 14	Bayern
1 130	980	150	283	342	- 59	248	160	88	Saarland
809	748	61	- 308	- 135	- 173	1 142	1 063	79	Berlin (West)
18	18	-	40	38	2	47	43	4	Berlin (Ost)
452	439	13	855	823	32	898	886	12	Deutsche Demokratische Republik
239	17	222	700	653	47	899	772	127	Ostgebiete des Deutschen Reiches
56 558	5 860	50 698	- 19 323	1 399	- 20 722	- 14 494	1 804	- 16 298	Ausland
46 924	3 167	43 757	- 17 536	2 142	- 19 678	- 14 042	2 263	- 16 305	Europäisches Ausland
185	86	99	63	14	49	70	31	39	Belgien
86	25	61	- 1	5	- 4	- 21	- 16	- 5	Dänemark
176	20	156	- 18	8	- 10	- 19	- 8	- 11	Finnland
1 966	583	1 383	- 206	103	- 103	- 337	- 110	- 227	Frankreich
2 536	81	2 455	- 792	2	- 794	- 613	- 1	- 612	Griechenland
1 344	149	1 195	- 58	14	- 44	- 25	-	- 25	Großbritannien und Nordirland
207	24	183	- 7	1	- 8	- 27	- 1	- 26	Irland
13 000	425	12 575	- 7 681	73	- 7 608	- 6 802	- 150	- 6 652	Italien
7 121	109	7 012	- 3 057	19	- 3 038	- 2 931	- 40	- 2 891	Jugoslawien
49	13	36	- 14	10	- 4	3	3	-	Luxemburg
317	111	206	101	21	80	6	13	- 7	Niederlande
91	14	77	- 10	3	- 7	19	- 4	- 23	Norwegen
1 123	380	743	- 336	58	- 278	- 208	- 112	- 96	Österreich
1 821	28	1 793	- 769	229	- 996	172	317	- 145	Polen
1 021	40	981	- 728	5	- 723	- 684	14	- 698	Portugal
437	14	423	- 2 334	2 000	334	2 238	1 964	274	Rumänien
182	25	157	- 33	13	- 20	- 37	- 4	- 33	Schweden
1 218	678	540	- 465	- 392	- 73	- 194	- 112	- 82	Schweiz
171	18	153	433	374	59	344	342	2	Sowjetunion
1 190	217	973	- 642	14	- 628	- 574	4	- 578	Spanien
1 094	17	1 077	333	151	182	249	115	134	Tschechoslowakei
10 470	85	10 385	- 6 089	14	- 6 075	- 4 757	- 22	- 4 735	Türkei
1 012	18	994	103	65	38	82	33	49	Ungarn
107	7	100	3	8	- 5	4	7	- 3	Übriges europäisches Ausland
9 596	2 664	6 932	- 1 756	718	- 1 038	- 417	- 432	15	Außereuropäisches Ausland
1 431	360	1 071	6	101	107	46	- 3	49	Afrika
250	15	235	- 27	9	- 18	- 47	6	- 53	davon Ägypten
53	5	48	4	1	3	15	5	10	Marokko
282	22	260	- 42	8	- 34	- 80	- 14	- 66	Tunesien
846	318	528	71	85	156	158	-	158	Übriges Afrika
5 043	1 637	3 406	- 289	353	64	- 259	- 221	- 38	Amerika
226	87	139	40	12	28	68	35	33	davon Brasilien
689	314	375	- 265	198	- 67	- 243	- 173	- 70	Kanada
3 302	984	2 318	- 165	172	7	- 190	- 170	- 20	USA
826	252	574	101	5	96	106	87	19	Übriges Amerika
2 548	311	2 237	- 1 175	21	- 1 154	122	52	70	Asien
370	6	364	- 465	1	- 466	- 163	15	- 178	davon Indien
171	11	160	17	4	13	23	22	- 45	Iran
146	33	113	- 13	2	- 11	- 35	- 12	- 23	Israel
250	15	235	39	10	49	115	6	109	Japan
1 611	246	1 365	- 753	14	- 739	228	21	207	Übriges Asien
574	356	218	- 298	243	- 55	- 326	- 260	- 66	Australien und Ozeanien
38	29	9	- 31	25	- 6	- 35	- 27	- 8	Unbekanntes Ausland
13	12	1	81	79	2	131	129	2	Unbekannt und ohne Angabe
99 460	44 171	55 289	- 16 537	4 386	- 20 923	- 7 847	8 166	- 16 013	Insgesamt

Räumliche Bevölkerungsbewegung

39. Wanderungen nach ausgewählten Strömen 1982

Herkunfts- bzw. Zielgebiet	Zuzüge Fortzüge	Insgesamt	Und zwar			Davon im Alter von ... bis unter ... Jahren					
			Erwerbs- personen	Deutsche	Ausländer	unter 18	18 - 25	25 - 30	30 - 50	50 - 65	65 und älter

Stadtkreis Stuttgart											
Baden-Württemberg	Z	22 341	14 112	18 776	3 565	2 558	9 058	4 039	5 299	857	530
	F	23 861	14 725	20 884	2 977	2 663	7 802	4 616	5 936	1 464	1 380
darunter											
Landkreis Esslingen	Z	3 553	2 295	2 807	746	507	1 057	683	1 074	147	85
	F	3 762	2 363	3 082	680	502	1 026	723	1 070	186	255
Landkreis Ludwigsburg	Z	3 151	2 121	2 362	789	487	938	516	967	157	86
	F	3 840	2 626	3 181	659	494	1 018	696	1 183	257	192
Rems-Murr-Kreis	Z	2 340	1 546	1 920	420	316	737	418	673	134	62
	F	2 668	1 787	2 341	327	317	726	501	755	203	166
Landkreis Böblingen	Z	1 618	1 055	1 282	336	232	532	268	473	67	46
	F	1 970	1 279	1 696	274	271	475	345	630	138	111
Landkreis Tübingen	Z	791	403	703	88	57	272	267	178	12	5
	F	725	271	683	42	54	363	164	121	13	10
Ostalbkreis	Z	692	402	637	55	50	420	107	82	14	19
	F	731	426	676	55	39	310	165	119	45	53
Andere Bundesländer	Z	8 110	5 378	6 833	1 277	721	2 623	1 645	2 542	348	231
	F	7 437	4 763	6 420	1 017	662	2 195	1 441	2 301	498	340
Deutsche Demokratische Republik ¹⁾	Z	118	61	116	2	18	11	15	33	13	28
	F	10	2	9	1	-	-	-	2	-	8
Ostgebiet des Deutschen Reiches	Z	90	45	24	66	11	3	4	41	17	14
	F	45	28	-	45	-	2	4	23	9	7
Ausland	Z	9 374	4 710	878	8 496	1 786	2 309	1 370	2 603	870	436
	F	17 020	10 013	770	16 250	2 715	3 519	2 748	5 801	1 649	588
Sonstige Gebiete ²⁾	Z	10	7	10	-	1	2	3	3	-	1
	F	1	1	1	-	-	-	-	1	-	-
Zusammen	Z	40 043	24 313	26 637	13 406	5 095	14 006	7 076	10 521	2 105	1 240
	F	48 374	29 532	28 084	20 290	6 040	13 518	8 809	14 064	3 620	2 323

Landkreis Böblingen											
Baden-Württemberg	Z	8 716	5 465	7 535	1 181	1 432	2 618	1 665	2 287	395	31'
	F	8 712	5 145	7 420	1 292	1 489	2 844	1 428	2 208	382	36
darunter											
Stadtkreis Stuttgart	Z	1 970	1 279	1 696	274	271	475	345	630	138	111
	F	1 618	1 055	1 282	336	232	532	268	473	67	46
Landkreis Calw	Z	831	551	608	223	154	277	134	204	36	26
	F	1 129	661	928	201	227	292	139	302	76	93
Landkreis Ludwigsburg	Z	825	516	708	117	167	209	147	232	34	36
	F	833	530	695	138	162	236	145	226	39	25
Landkreis Esslingen	Z	786	457	702	84	165	186	145	215	50	25
	F	584	378	505	79	100	168	118	156	24	18
Landkreis Tübingen	Z	544	331	457	87	70	197	134	127	6	10
	F	815	406	691	124	130	325	150	173	24	13
Enzkreis	Z	311	187	253	58	73	93	54	72	13	6
	F	331	210	287	44	65	95	60	86	10	15
Andere Bundesländer	Z	2 927	1 792	2 632	295	448	767	589	918	82	123
	F	2 766	1 608	2 444	322	462	801	430	847	137	89
Deutsche Demokratische Republik ¹⁾	Z	55	25	53	2	5	3	-	15	15	17
	F	3	1	3	-	-	-	-	1	-	2
Ostgebiete des Deutschen Reiches	Z	52	27	47	5	11	5	8	14	7	7
	F	7	4	3	4	-	-	1	1	4	1
Ausland	Z	2 964	1 430	482	2 482	856	692	388	773	174	81
	F	4 298	2 193	445	3 853	1 186	790	551	1 357	302	112
Sonstige Gebiete ²⁾	Z	9	2	8	1	6	-	-	2	1	-
	F	-	-	-	-	-	-	-	-	-	-
Zusammen	Z	14 723	8 741	10 757	3 966	2 758	4 085	2 650	4 009	674	547
	F	15 786	8 951	10 315	5 471	3 137	4 435	2 410	4 414	825	565

1) Und Berlin (Ost). - 2) Ungeklärt und ohne Angabe.

Noch: 39. Wanderungen nach ausgewählten Strömen 1982

Herkunfts- bzw. Zielgebiet	Zuzüge Fortzüge	Insgesamt	Und zwar			Davon im Alter von ... bis unter ... Jahren					
			Erwerbs- personen	Deutsche	Ausländer	unter 18	18 - 25	25 - 30	30 - 50	50 - 65	65 und älter
Landkreis Esslingen											
Baden-Württemberg	Z	11 469	6 835	9 981	1 488	1 636	3 992	2 321	2 585	428	507
	F	12 266	6 992	10 660	1 606	1 972	3 853	2 417	2 941	574	509
darunter											
Stadtkreis Stuttgart	Z	3 762	2 363	3 082	680	502	1 026	723	1 070	186	255
	F	3 553	2 295	2 807	746	507	1 057	683	1 074	147	85
Landkreis Reutlingen	Z	749	474	660	89	114	275	162	149	27	22
	F	953	579	851	102	144	318	206	199	50	36
Landkreis Göppingen	Z	722	487	620	102	135	278	112	151	23	23
	F	1 044	619	873	171	251	301	163	244	39	46
Rems-Murr-Kreis	Z	683	408	588	95	126	208	134	152	19	44
	F	782	456	695	87	139	206	149	205	32	51
Landkreis Böblingen	Z	584	378	505	79	100	168	118	156	24	18
	F	786	457	702	84	165	186	145	215	50	25
Landkreis Ludwigsburg	Z	582	351	492	90	106	184	109	127	26	30
	F	592	353	514	78	103	162	102	158	30	37
Andere Bundesländer	Z	3 626	2 270	3 042	584	515	996	734	1 113	144	124
	F	3 386	1 935	2 943	443	492	971	604	973	211	135
Deutsche Demokratische Republik ¹⁾	Z	115	47	113	2	18	7	9	26	16	39
	F	29	3	28	1	-	-	2	-	9	18
Ostgebiete des Deutschen Reiches	Z	139	77	116	23	30	17	12	36	31	13
	F	17	6	-	17	1	-	4	6	3	3
Ausland	Z	3 488	1 693	803	2 685	1 010	829	445	859	244	101
	F	5 933	3 112	551	5 382	1 637	1 071	831	1 805	468	121
Sonstige Gebiete ²⁾	Z	13	7	12	1	5	1	2	4	1	-
	F	1	1	1	-	-	1	-	-	-	-
Zusammen	Z	18 850	10 929	14 067	4 783	3 214	5 842	3 523	4 623	864	784
	F	21 632	12 051	14 183	7 449	4 102	5 896	3 858	5 725	1 265	786
Landkreis Göppingen											
Baden-Württemberg	Z	4 906	3 176	4 315	591	834	1 957	799	919	175	222
	F	4 875	3 155	4 430	445	740	2 252	733	831	163	156
darunter											
Landkreis Esslingen	Z	1 044	619	873	171	251	301	163	244	39	46
	F	722	487	620	102	135	278	112	151	23	23
Stadtkreis Stuttgart	Z	603	401	540	63	58	244	106	125	37	33
	F	661	461	569	92	74	334	106	118	25	4
Ostalbkreis	Z	338	213	307	31	73	140	51	57	9	8
	F	334	202	316	18	58	129	63	45	9	30
Rems-Murr-Kreis	Z	310	205	268	42	76	114	33	62	10	15
	F	327	228	300	27	71	142	36	54	16	8
Landkreis Ludwigsburg	Z	275	202	233	42	41	133	30	46	10	15
	F	271	216	241	30	23	135	44	54	7	8
Alb-Donau-Kreis	Z	270	187	256	14	40	112	39	53	6	20
	F	355	229	328	27	63	135	60	54	20	23
Andere Bundesländer	Z	1 465	855	1 277	188	255	383	272	413	66	76
	F	1 485	855	1 333	152	202	504	237	369	90	83
Deutsche Demokratische Republik ¹⁾	Z	67	34	65	2	13	8	2	24	8	12
	F	7	4	6	1	-	1	-	-	4	2
Ostgebiete des Deutschen Reiches	Z	32	14	29	3	6	6	1	7	5	7
	F	1	-	1	-	-	-	-	-	-	1
Ausland	Z	1 861	844	410	1 451	545	389	217	449	176	85
	F	3 004	1 371	239	2 765	892	566	384	852	240	70
Sonstige Gebiete ²⁾	Z	-	-	-	-	-	-	-	-	-	-
	F	-	-	-	-	-	-	-	-	-	-
Zusammen	Z	8 331	4 923	6 096	2 235	1 653	2 743	1 291	1 812	430	402
	F	9 372	5 385	6 009	3 363	1 834	3 323	1 354	2 052	497	312

1) Und Berlin (Ost). - 2) Ungeklärt und ohne Angabe.

Räumliche Bevölkerungsbewegung

Noch: 39. Wanderungen nach ausgewählten Strömen 1982

Herkunfts- bzw. Zielgebiet	Zuzüge Fortzüge	Insgesamt	Und zwar			Davon im Alter von ... bis unter ... Jahren					
			Erwerbs- personen	Deutsche	Ausländer	unter 18	18 - 25	25 - 30	30 - 50	50 - 65	65 und älter
Landkreis Ludwigsburg											
Baden-Württemberg	Z	11 794	7 699	10 306	1 488	1 719	3 921	2 234	2 876	544	500
	F	11 994	7 250	10 300	1 694	2 064	3 916	1 992	2 918	563	541
darunter											
Stadtkreis Stuttgart	Z	3 840	2 626	3 181	659	494	1 018	696	1 183	257	192
	F	3 151	2 121	2 362	789	487	938	516	967	157	86
Rems-Murr-Kreis	Z	993	620	885	108	174	272	165	278	58	46
	F	952	586	851	101	182	259	159	261	40	51
Landkreis Böblingen	Z	833	530	695	138	162	236	145	226	39	25
	F	825	516	708	117	167	209	147	232	34	36
Landkreis Esslingen	Z	592	353	514	78	103	162	102	158	30	37
	F	582	351	492	90	106	184	109	127	26	30
Landkreis Heilbronn	Z	577	361	515	62	99	213	112	98	21	34
	F	1 031	572	896	135	239	236	157	257	54	88
Enzkreis	Z	353	236	300	53	57	124	59	85	11	17
	F	470	281	412	58	103	114	84	132	20	17
Andere Bundesländer	Z	3 377	2 171	2 967	410	461	971	665	1 002	131	147
	F	3 497	1 992	3 092	405	575	1 006	537	1 016	237	126
Deutsche Demokratische Republik ¹⁾	Z	95	45	92	3	20	9	11	21	10	24
	F	3	1	3	-	-	-	-	1	-	2
Ostgebiete des Deutschen Reiches	Z	46	15	35	11	12	4	4	9	10	7
	F	4	1	-	4	-	-	-	1	2	1
Ausland	Z	3 813	1 792	729	3 084	1 153	907	455	939	240	119
	F	6 488	3 404	541	5 947	1 789	1 251	903	1 924	492	129
Sonstige Gebiete ²⁾	Z	8	4	7	1	4	-	1	3	-	-
	F	-	-	-	-	-	-	-	-	-	-
Zusammen	Z	19 133	11 726	14 136	4 997	3 369	5 812	3 370	4 850	935	797
	F	21 986	12 648	13 936	8 050	4 428	6 173	3 432	5 860	1 294	799
Rems-Murr-Kreis											
Baden-Württemberg	Z	8 728	5 503	7 838	890	1 367	2 623	1 631	2 155	494	458
	F	8 768	5 164	7 784	984	1 389	2 881	1 447	2 174	456	421
darunter											
Stadtkreis Stuttgart	Z	2 668	1 787	2 341	327	317	726	501	755	203	166
	F	2 340	1 546	1 920	420	316	737	418	673	134	62
Landkreis Ludwigsburg	Z	952	586	851	101	182	259	159	261	40	51
	F	993	620	885	108	174	272	165	278	58	46
Landkreis Esslingen	Z	782	456	695	87	139	206	149	205	32	51
	F	683	408	588	95	126	208	134	152	19	44
Ostalbkreis	Z	703	415	648	55	116	236	119	153	48	31
	F	805	430	701	104	154	213	130	191	43	74
Landkreis Schwäbisch-Hall	Z	363	230	325	38	80	114	44	81	17	27
	F	414	256	387	27	84	133	59	82	25	31
Landkreis Göppingen	Z	327	228	300	27	71	142	36	54	16	8
	F	310	205	268	42	76	114	33	62	10	15
Andere Bundesländer	Z	2 914	1 908	2 612	302	428	658	487	1 022	187	132
	F	2 775	1 679	2 529	246	368	763	422	854	230	138
Deutsche Demokratische Republik ¹⁾	Z	85	38	84	1	14	10	8	21	6	26
	F	2	-	2	-	-	-	-	2	-	-
Ostgebiete des Deutschen Reiches	Z	28	11	21	7	3	2	-	5	11	7
	F	3	2	-	3	1	-	-	2	-	-
Ausland	Z	3 059	1 392	454	2 605	796	719	328	726	323	167
	F	4 806	2 331	442	4 364	1 277	945	575	1 376	469	164
Sonstige Gebiete ²⁾	Z	18	3	18	-	10	2	-	3	3	-
	F	1	1	1	-	-	-	-	1	-	-
Zusammen	Z	14 832	8 855	11 027	3 805	2 618	4 014	2 454	3 932	1 024	790
	F	16 355	9 177	10 758	5 597	3 035	4 589	2 444	4 409	1 155	723

1) Und Berlin (Ost). - 2) Ungeklärt und ohne Angabe.

Noch: 39. Wanderungen nach ausgewählten Strömen 1982

Herkunfts- bzw. Zielgebiet	Zuzüge Fortzüge	Insgesamt	Und zwar			Davon im Alter von ... bis unter ... Jahren					
			Erwerbs- personen	Deutsche	Ausländer	unter 18	18 - 25	25 - 30	30 - 50	50 - 65	65 und älter
Stadtkreis Heilbronn											
Baden-Württemberg	Z	4 318	2 571	3 637	681	640	1 551	811	986	192	138
	F	4 770	2 634	4 181	589	827	1 459	843	1 109	235	297
darunter											
Landkreis Heilbronn	Z	2 138	1 359	1 783	355	375	686	355	540	108	74
	F	2 440	1 435	2 131	309	485	573	411	642	138	191
Stadtkreis Stuttgart	Z	232	155	207	25	17	103	36	67	8	1
	F	287	161	236	51	19	138	51	57	15	7
Landkreis Ludwigsburg	Z	225	117	181	44	46	80	32	46	14	7
	F	216	118	179	37	41	71	33	43	13	15
Hohenlohekreis	Z	183	110	171	12	24	82	19	41	12	5
	F	201	103	178	23	47	49	40	45	8	12
Stadtkreis Karlsruhe	Z	145	98	49	96	3	35	60	44	1	2
	F	82	32	70	12	5	51	15	10	1	-
Neckar-Odenwald-Kreis	Z	110	60	106	4	13	52	19	16	4	6
	F	134	66	107	27	30	42	18	26	8	10
Andere Bundesländer	Z	1 158	606	939	219	119	392	241	296	68	42
	F	1 096	621	930	166	107	409	204	282	56	38
Deutsche Demokratische Republik ¹⁾	Z	27	14	26	1	4	3	-	8	4	8
	F	2	-	2	-	-	-	-	-	1	1
Ostgebiete des Deutschen Reiches	Z	78	36	76	2	18	11	2	21	19	7
	F	2	-	-	2	-	-	-	-	1	1
Ausland	Z	926	458	439	487	264	193	96	236	101	36
	F	1 114	580	125	989	313	207	165	325	83	21
Sonstige Gebiete ²⁾	Z	1	1	1	-	-	1	-	-	-	-
	F	-	-	-	-	-	-	-	-	-	-
Zusammen	Z	6 508	3 686	5 118	1 390	1 045	2 151	1 150	1 547	384	231
	F	6 984	3 835	5 238	1 746	1 247	2 075	1 212	1 716	376	358
Landkreis Heilbronn											
Baden-Württemberg	Z	7 744	4 473	6 999	745	1 356	2 260	1 374	1 770	392	592
	F	6 842	4 000	6 108	734	1 096	2 562	1 194	1 390	276	324
darunter											
Stadtkreis Heilbronn	Z	2 440	1 435	2 131	309	485	573	411	642	138	191
	F	2 138	1 359	1 783	355	375	686	355	540	108	74
Landkreis Ludwigsburg	Z	1 031	572	896	135	239	236	157	257	54	88
	F	577	361	515	62	99	213	112	98	21	34
Stadtkreis Stuttgart	Z	499	283	462	37	42	169	92	93	37	66
	F	452	275	411	41	31	256	63	73	10	19
Rhein-Neckar-Kreis	Z	399	230	376	23	78	111	91	78	17	24
	F	357	192	331	26	47	130	70	52	21	37
Hohenlohekreis	Z	360	220	329	31	65	127	66	72	12	18
	F	445	241	424	21	90	115	75	109	21	35
Neckar-Odenwald-Kreis	Z	358	229	317	41	66	157	50	59	12	14
	F	312	176	282	30	71	111	60	39	11	20
Andere Bundesländer	Z	1 932	1 103	1 703	229	318	472	368	545	109	120
	F	1 862	1 067	1 604	258	287	586	320	481	97	91
Deutsche Demokratische Republik ¹⁾	Z	41	12	41	-	12	6	2	5	5	11
	F	1	-	1	-	-	-	-	-	-	1
Ostgebiete des Deutschen Reiches	Z	5	2	4	1	2	1	-	1	1	-
	F	-	-	-	-	-	-	-	-	-	-
Ausland	Z	1 180	535	242	938	377	242	156	314	60	31
	F	1 822	851	236	1 586	561	363	259	513	96	30
Sonstige Gebiete ²⁾	Z	22	10	22	-	-	4	4	10	3	1
	F	1	1	1	-	-	-	-	1	-	-
Zusammen	Z	10 924	6 135	9 011	1 913	2 065	2 985	1 904	2 645	570	755
	F	10 528	5 919	7 950	2 578	1 944	3 511	1 773	2 385	469	446

1) Und Berlin (Ost). - 2) Ungeklärt und ohne Angabe.

Noch: 39. Wanderungen nach ausgewählten Strömen 1982

Herkunfts- bzw. Zielgebiet	Zuzüge Fortzüge	Insgesamt	Und zwar			Davon im Alter von ... bis unter ... Jahren					
			Erwerbs- personen	Deutsche	Ausländer	unter 18	18 - 25	25 - 30	30 - 50	50 - 65	65 und älter
Hohenlohekreis											
Baden-Württemberg	Z	2 446	1 407	2 308	138	409	934	453	418	104	128
	F	2 258	1 358	2 085	173	300	1 122	324	329	84	99
darunter											
Landkreis Heilbronn	Z	445	241	424	21	90	115	75	109	21	35
	F	360	220	329	31	65	127	66	72	12	18
Landkreis Schwäbisch Hall	Z	308	196	292	16	53	140	42	51	15	7
	F	316	197	284	32	53	136	42	50	14	21
Stadtkreis Stuttgart	Z	273	167	254	19	30	119	68	31	13	12
	F	244	143	224	20	18	158	33	22	7	6
Stadtkreis Heilbronn	Z	201	103	178	23	47	49	40	45	8	12
	F	183	110	171	12	24	82	19	41	12	5
Landkreis Ludwigsburg	Z	189	100	182	7	46	51	25	40	11	16
	F	112	74	105	7	14	59	17	11	3	8
Main-Tauber-Kreis	Z	144	108	135	9	16	81	22	14	7	4
	F	172	124	158	14	18	104	19	18	3	10
Andere Bundesländer	Z	524	278	494	30	93	152	83	127	39	30
	F	609	353	543	66	93	218	101	137	35	25
Deutsche Demokratische Republik ¹⁾	Z	26	14	26	-	5	5	2	7	4	3
	F	4	1	4	-	-	-	-	-	3	1
Ostgebiete des Deutschen Reiches	Z	58	24	46	12	10	3	5	14	15	11
	F	4	2	-	4	-	-	-	2	2	-
Ausland	Z	345	176	109	236	84	92	48	78	23	20
	F	433	212	63	370	114	118	54	97	31	19
Sonstige Gebiete ²⁾	Z	2	1	2	-	-	1	-	1	-	-
	F	-	-	-	-	-	-	-	-	-	-
Zusammen	Z	3 401	1 900	2 985	416	601	1 187	591	645	185	192
	F	3 308	1 926	2 695	613	507	1 458	479	565	155	144
Landkreis Schwäbisch Hall											
Baden-Württemberg	Z	3 793	2 164	3 495	298	628	1 404	673	664	175	249
	F	3 885	2 244	3 561	324	670	1 693	564	674	126	158
darunter											
Stadtkreis Stuttgart	Z	609	348	575	34	58	232	107	83	40	89
	F	580	407	530	50	42	335	62	110	10	21
Rems-Murr-Kreis	Z	414	256	387	27	84	133	59	82	25	31
	F	363	230	325	38	80	114	44	81	17	27
Ostalbkreis	Z	376	203	347	29	79	139	70	62	6	20
	F	391	204	363	28	86	168	56	55	14	12
Hohenlohekreis	Z	316	197	284	32	53	136	42	50	14	21
	F	308	196	292	16	53	140	42	51	15	7
Landkreis Ludwigsburg	Z	284	142	264	20	68	87	36	51	20	22
	F	301	168	263	38	76	118	45	40	13	9
Landkreis Heilbronn	Z	222	117	212	10	37	79	39	49	13	5
	F	206	113	196	10	29	69	31	53	8	16
Andere Bundesländer	Z	1 371	739	1 207	164	227	378	256	337	89	84
	F	1 503	789	1 303	200	234	562	234	312	74	87
Deutsche Demokratische Republik ¹⁾	Z	46	27	43	3	6	2	5	20	5	8
	F	8	1	8	-	2	-	-	1	1	4
Ostgebiete des Deutschen Reiches	Z	77	30	53	24	16	7	8	17	19	10
	F	24	6	4	20	-	2	1	7	11	3
Ausland	Z	1 164	420	254	910	211	317	152	321	110	53
	F	1 404	559	183	1 221	284	335	221	381	134	49
Sonstige Gebiete ²⁾	Z	1	1	1	-	-	-	-	1	-	-
	F	-	-	-	-	-	-	-	-	-	-
Zusammen	Z	6 452	3 381	5 053	1 399	1 088	2 108	1 094	1 360	398	404
	F	6 824	3 599	5 059	1 765	1 190	2 592	1 020	1 375	346	301

1) Und Berlin (Ost). - 2) Ungeklärt und ohne Angabe.

Noch: 39. Wanderungen nach ausgewählten Strömen 1982

Herkunfts- bzw. Zielgebiet	Zuzüge Fortzüge	Insgesamt	Und zwar			Davon im Alter von ... bis unter ... Jahren					
			Erwerbs- personen	Deutsche	Ausländer	unter 18	18 - 25	25 - 30	30 - 50	50 - 65	65 und älter
Main-Tauber-Kreis											
Baden-Württemberg	Z	2 029	1 347	1 968	61	241	877	410	330	87	84
	F	2 145	1 365	2 090	55	281	1 020	391	325	57	71
darunter											
Neckar-Odenwald-Kreis	Z	274	178	266	8	49	109	44	46	8	18
	F	228	142	222	6	45	89	32	51	3	8
Stadtkreis Stuttgart	Z	172	122	167	5	12	69	49	28	11	3
	F	193	114	190	3	19	112	32	25	3	2
Hohenlohekreis	Z	172	124	158	14	18	104	19	18	3	10
	F	144	108	135	9	16	81	22	14	7	4
Landkreis Schwäbisch Hall	Z	150	119	149	1	10	95	16	11	4	14
	F	160	107	157	3	22	75	31	20	7	5
Landkreis Heilbronn	Z	120	90	118	2	13	63	20	15	3	6
	F	118	75	115	3	19	46	30	18	2	3
Landkreis Ludwigsburg	Z	124	67	120	4	32	34	21	25	12	-
	F	103	71	99	4	25	42	15	20	1	-
Andere Bundesländer	Z	2 194	1 412	2 106	88	343	807	397	439	99	109
	F	2 320	1 438	2 224	96	330	981	432	401	90	86
Deutsche Demokratische Republik ¹⁾	Z	25	11	24	1	8	1	2	7	2	5
	F	-	-	-	-	-	-	-	-	-	-
Ostgebiete des Deutschen Reiches	Z	5	-	4	1	-	-	-	2	2	1
	F	-	-	-	-	-	-	-	-	-	-
Ausland	Z	300	127	98	202	95	61	34	78	24	8
	F	404	190	117	287	114	78	52	121	27	12
Sonstige Gebiete ²⁾	Z	5	1	5	-	4	-	-	1	-	-
	F	-	-	-	-	-	-	-	-	-	-
Zusammen	Z	4 558	2 898	4 205	353	691	1 746	843	857	214	207
	F	4 869	2 993	4 431	438	725	2 079	875	847	174	169
Landkreis Heidenheim											
Baden-Württemberg	Z	2 150	1 200	2 036	114	369	783	452	393	71	82
	F	2 352	1 353	2 224	128	363	1 135	349	334	62	109
darunter											
Ostalbkreis	Z	366	219	342	24	58	157	70	59	8	14
	F	443	262	410	33	94	163	79	72	12	23
Stadtkreis Stuttgart	Z	246	155	235	11	20	102	65	41	9	9
	F	300	194	287	13	16	183	45	37	7	12
Landkreis Göppingen	Z	152	90	144	8	31	63	23	26	2	7
	F	142	95	130	12	23	77	13	14	4	11
Landkreis Esslingen	Z	135	80	126	9	25	40	39	19	12	-
	F	135	83	128	7	14	66	29	21	2	3
Alb-Donau-Kreis	Z	126	79	117	9	22	54	26	15	2	7
	F	157	96	149	8	37	61	23	22	3	11
Stadtkreis Ulm	Z	115	52	106	9	17	44	22	26	2	4
	F	124	70	119	5	12	67	15	18	5	7
Andere Bundesländer	Z	1 123	668	1 005	118	204	335	199	287	53	45
	F	1 392	762	1 236	156	241	492	220	304	69	66
Deutsche Demokratische Republik ¹⁾	Z	27	13	27	-	5	-	3	7	10	2
	F	2	1	2	-	1	-	1	-	-	-
Ostgebiete des Deutschen Reiches	Z	25	11	25	-	4	1	4	7	6	3
	F	-	-	-	-	-	-	-	-	-	-
Ausland	Z	661	290	182	479	210	143	41	168	65	34
	F	929	409	102	827	305	151	88	279	89	17
Sonstige Gebiete ²⁾	Z	-	-	-	-	-	-	-	-	-	-
	F	-	-	-	-	-	-	-	-	-	-
Zusammen	Z	3 986	2 182	3 275	711	792	1 262	699	862	205	166
	F	4 675	2 525	3 564	1 111	910	1 778	658	917	220	192

1) Und Berlin (Ost). - 2) Unbeklärt und ohne Angabe.

Noch: 39. Wanderungen nach ausgewählten Strömen 1982

Herkunfts- bzw. Zielgebiet	Zuzüge Fortzüge	Insgesamt	Und zwar			Davon im Alter von ... bis unter ... Jahren					
			Erwerbs- personen	Deutsche	Ausländer	unter 18	18 - 25	25 - 30	30 - 50	50 - 65	65 und älter
Stadtkreis Karlsruhe											
Baden-Württemberg	Z	10 304	5 621	9 111	1 193	978	4 675	1 880	2 070	356	345
	F	11 221	6 644	9 081	2 140	1 401	3 569	2 565	2 798	499	389
darunter											
Landkreis Karlsruhe	Z	3 149	1 956	2 858	291	437	1 062	546	799	154	151
	F	3 666	2 284	3 368	298	590	956	746	993	206	175
Landkreis Rastatt	Z	701	395	635	66	79	290	101	160	30	41
	F	713	445	507	206	83	240	158	164	37	31
Ortenaukreis	Z	505	225	489	16	38	317	71	53	17	9
	F	459	253	446	13	60	155	111	97	20	16
Rhein-Neckar-Kreis	Z	473	236	441	32	36	257	87	69	10	14
	F	533	294	512	21	36	200	140	109	24	24
Stadtkreis Stuttgart	Z	379	218	259	120	26	149	83	94	16	11
	F	317	201	242	75	18	122	79	86	10	2
Stadtkreis Freiburg im Breisgau	Z	359	138	312	47	9	140	128	71	11	-
	F	373	177	236	137	24	149	89	91	14	6
Andere Bundesländer	Z	4 818	2 603	4 204	614	422	1 892	904	1 217	202	181
	F	4 731	2 687	4 137	594	514	1 329	1 058	1 390	251	189
Deutsche Demokratische Republik ¹⁾	Z	71	32	70	1	18	6	3	21	12	11
	F	3	1	3	-	-	-	-	1	1	1
Ostgebiete des Deutschen Reiches	Z	24	7	24	-	10	2	-	5	4	3
	F	1	1	1	-	-	-	-	1	-	-
Ausland	Z	3 887	1 983	709	3 178	795	1 005	651	1 166	192	78
	F	2 882	1 331	356	2 526	554	595	507	984	199	43
Sonstige Gebiete ²⁾	Z	3	2	3	-	-	-	-	1	2	-
	F	3	1	3	-	1	2	-	-	-	-
Zusammen	Z	19 107	10 248	14 121	4 986	2 223	7 580	3 438	4 480	768	618
	F	18 841	10 665	13 581	5 260	2 470	5 495	4 130	5 174	950	622
Landkreis Karlsruhe											
Baden-Württemberg	Z	9 205	5 494	8 434	771	1 557	2 772	1 754	2 184	420	518
	F	8 283	5 021	7 625	658	1 268	3 067	1 428	1 855	356	309
darunter											
Stadtkreis Karlsruhe	Z	3 666	2 284	3 368	298	590	956	746	993	206	175
	F	3 149	1 956	2 858	291	437	1 062	546	799	154	151
Rhein-Neckar-Kreis	Z	868	497	768	100	173	225	148	196	51	75
	F	702	406	647	55	129	252	130	142	21	28
Landkreis Rastatt	Z	526	330	483	43	110	164	97	112	21	22
	F	424	278	400	24	73	133	90	96	18	14
Enzkreis	Z	522	302	446	76	103	156	78	99	25	61
	F	491	325	450	41	87	176	96	107	11	14
Ortenaukreis	Z	275	185	260	15	31	141	47	40	8	8
	F	246	161	239	7	50	109	32	31	10	14
Stadtkreis Mannheim	Z	270	153	251	19	34	83	52	64	12	25
	F	299	161	286	13	29	154	47	49	12	8
Andere Bundesländer	Z	3 294	1 916	2 890	404	533	778	573	1 057	156	197
	F	3 205	1 876	2 847	358	525	865	562	952	185	116
Deutsche Demokratische Republik ¹⁾	Z	129	29	125	4	6	11	3	17	37	55
	F	63	3	59	4	-	-	-	3	28	32
Ostgebiete des Deutschen Reiches	Z	83	42	82	1	20	8	11	25	13	6
	F	1	1	1	-	-	-	1	-	-	-
Ausland	Z	1 913	806	310	1 603	499	348	226	483	234	123
	F	2 893	1 315	378	2 515	833	437	346	851	310	116
Sonstige Gebiete ²⁾	Z	2	1	2	-	-	-	-	2	-	-
	F	3	2	3	-	-	1	-	2	-	-
Zusammen	Z	14 626	8 288	11 843	2 783	2 615	3 917	2 567	3 768	860	899
	F	14 448	8 218	10 913	3 535	2 626	4 370	2 337	3 663	879	573

1) Und Berlin (Ost). - 2) Ungeklärt und ohne Angabe.

Räumliche Bevölkerungsbewegung

Noch: 39. Wanderungen nach ausgewählten Strömen 1982

Herkunfts- bzw. Zielgebiet	Zuzüge Fortzüge	Insgesamt	Und zwar			Davon im Alter von ... bis unter ... Jahren					
			Erwerbs- personen	Deutsche	Ausländer	unter 18	18 - 25	25 - 30	30 - 50	50 - 65	65 und älter
Landkreis Rastatt											
Baden-Württemberg	Z	4 334	2 740	3 801	533	733	1 362	770	1 049	230	190
	F	4 356	2 535	3 990	366	747	1 612	686	888	228	195
darunter											
Stadtkreis Baden-Baden	Z	796	566	710	86	131	226	136	215	54	34
	F	714	469	631	83	142	211	114	154	45	48
Stadtkreis Karlsruhe	Z	713	445	507	206	83	240	158	164	37	31
	F	701	395	635	66	79	290	101	160	30	41
Ortenaukreis	Z	613	379	563	50	117	228	79	139	20	30
	F	643	359	593	50	149	222	90	123	37	22
Landkreis Karlsruhe	Z	424	278	400	24	73	133	90	96	18	14
	F	526	330	483	43	110	164	97	112	21	22
Stadtkreis Freiburg im Breisgau	Z	149	72	143	6	19	65	29	27	3	6
	F	180	62	166	14	15	128	16	14	7	-
Stadtkreis Stuttgart	Z	147	94	135	12	21	65	16	32	9	4
	F	146	94	138	8	15	77	23	26	4	1
Andere Bundesländer	Z	1 517	911	1 390	127	264	355	268	407	116	107
	F	1 383	857	1 277	106	188	459	211	357	93	75
Deutsche Demokratische Republik ¹⁾	Z	121	39	120	1	3	1	3	20	42	52
	F	96	25	96	-	-	-	2	12	36	46
Ostgebiete des Deutschen Reiches	Z	78	33	49	29	13	6	4	21	24	10
	F	10	3	1	9	2	-	1	2	2	3
Ausland	Z	1 307	587	420	887	311	239	143	314	198	102
	F	1 615	732	202	1 413	436	290	188	427	210	64
Sonstige Gebiete ²⁾	Z	1	-	1	-	-	-	-	-	1	-
	F	1	1	1	-	-	1	-	-	-	-
Zusammen	Z	7 358	4 310	5 781	1 577	1 324	1 963	1 188	1 811	611	461
	F	7 461	4 153	5 567	1 894	1 373	2 362	1 088	1 686	569	383
Stadtkreis Heidelberg											
Baden-Württemberg	Z	6 570	3 157	5 916	654	686	2 806	1 293	1 408	180	197
	F	6 778	3 890	6 037	741	722	2 038	1 707	1 789	269	253
darunter											
Rhein-Neckar-Kreis	Z	2 842	1 530	2 511	331	426	914	560	721	101	120
	F	3 584	2 145	3 136	448	457	1 050	779	968	173	157
Stadtkreis Mannheim	Z	391	195	326	65	30	117	96	114	15	19
	F	444	245	354	90	51	130	116	121	17	9
Landkreis Karlsruhe	Z	330	160	321	9	29	164	63	61	9	4
	F	264	141	253	11	24	85	74	60	5	16
Stadtkreis Karlsruhe	Z	307	112	277	30	19	161	62	53	5	7
	F	304	150	247	57	14	114	90	76	3	7
Neckar-Odenwald-Kreis	Z	257	125	246	11	29	132	44	38	7	7
	F	215	114	212	3	20	72	57	40	15	11
Stadtkreis Stuttgart	Z	190	79	160	30	11	84	39	47	5	4
	F	168	94	138	30	5	58	48	52	5	-
Andere Bundesländer	Z	4 664	2 209	4 172	492	302	2 150	871	1 109	119	113
	F	3 782	2 241	3 323	459	291	1 186	960	1 122	122	101
Deutsche Demokratische Republik ¹⁾	Z	31	18	31	-	5	4	7	7	5	3
	F	2	-	2	-	-	-	-	-	2	-
Ostgebiete des Deutschen Reiches	Z	51	19	49	2	8	9	2	10	14	8
	F	6	3	1	5	2	-	-	1	2	1
Ausland	Z	2 193	834	375	1 818	308	755	324	539	162	105
	F	2 516	960	242	2 274	262	811	395	792	179	77
Sonstige Gebiete ²⁾	Z	9	7	9	-	1	1	1	5	1	-
	F	-	-	-	-	-	-	-	-	-	-
Zusammen	Z	13 518	6 244	10 552	2 966	1 310	5 725	2 498	3 078	481	426
	F	13 084	7 094	9 605	3 479	1 277	4 035	3 062	3 704	574	432

1) Und Berlin (Ost). - 2) Ungeklärt und ohne Angabe.

Noch: 39. Wanderungen nach ausgewählten Strömen 1982

Herkunfts- bzw. Zielgebiet	Zuzüge Fortzüge	Insgesamt	Und zwar			Davon im Alter von ... bis unter ... Jahren					
			Erwerbs- personen	Deutsche	Ausländer	unter 18	18 - 25	25 - 30	30 - 50	50 - 65	65 und älter
Stadtkreis Mannheim											
Baden-Württemberg	Z	5 979	3 404	5 167	812	733	2 240	1 088	1 459	263	196
	F	5 971	3 575	5 351	620	616	1 679	1 347	1 562	383	384
darunter											
Rhein-Neckar-Kreis	Z	2 267	1 364	2 031	236	396	616	356	681	114	104
	F	2 463	1 559	2 269	194	321	598	491	666	190	197
Stadtkreis Heidelberg	Z	444	245	354	90	51	130	116	121	17	9
	F	391	195	326	65	30	117	96	114	15	19
Stadtkreis Karlsruhe	Z	358	205	262	96	27	127	99	89	16	-
	F	354	209	269	85	19	135	94	84	12	10
Landkreis Karlsruhe	Z	299	161	286	13	29	154	47	49	12	8
	F	270	153	251	19	34	83	52	64	12	25
Neckar-Odenwald-Kreis	Z	261	144	252	9	37	134	35	31	11	13
	F	275	145	268	7	22	81	57	51	34	30
Stadtkreis Stuttgart	Z	227	151	161	66	6	87	42	69	21	2
	F	193	122	132	61	7	58	39	68	14	7
Andere Bundesländer	Z	8 476	5 788	7 144	1 332	786	2 987	1 711	2 438	327	227
	F	8 599	5 930	7 090	1 509	813	2 304	1 849	2 783	476	374
Deutsche Demokratische Republik ¹⁾	Z	106	53	98	8	12	17	8	27	18	24
	F	6	2	4	2	-	-	-	2	1	3
Ostgebiete des Deutschen Reiches	Z	340	141	216	124	50	34	32	81	89	54
	F	61	20	2	59	6	3	7	15	21	9
Ausland	Z	4 472	2 193	604	3 868	850	1 013	678	1 300	438	193
	F	5 299	2 684	344	4 955	1 010	983	909	1 696	500	201
Sonstige Gebiete ²⁾	Z	9	6	7	2	1	1	2	1	3	1
	F	2	-	2	-	-	2	-	-	-	-
Zusammen	Z	19 382	11 585	13 236	6 146	2 432	6 292	3 519	5 306	1 138	695
	F	19 938	12 211	12 793	7 145	2 445	4 971	4 112	6 058	1 381	971
Neckar-Odenwald-Kreis											
Baden-Württemberg	Z	3 028	1 648	2 786	242	568	1 065	508	550	170	167
	F	3 138	1 832	2 951	187	484	1 463	476	492	97	126
darunter											
Rhein-Neckar-Kreis	Z	658	327	590	68	166	204	87	122	35	44
	F	591	352	544	47	109	242	85	108	22	25
Landkreis Heilbronn	Z	312	176	282	30	71	111	60	39	11	20
	F	358	229	317	41	66	157	50	59	12	14
Stadtkreis Mannheim	Z	275	145	268	7	22	81	57	51	34	30
	F	261	144	252	9	37	134	35	31	11	13
Main-Tauber-Kreis	Z	228	142	222	6	45	89	32	51	3	8
	F	274	178	266	8	49	109	44	46	8	18
Stadtkreis Heidelberg	Z	215	114	212	3	20	72	57	40	15	11
	F	257	125	246	11	29	132	44	38	7	7
Stadtkreis Karlsruhe	Z	156	92	146	10	23	58	27	37	8	3
	F	167	80	159	8	17	121	13	12	1	3
Andere Bundesländer	Z	1 333	760	1 224	109	241	457	196	250	109	80
	F	1 377	816	1 278	99	209	562	228	258	54	66
Deutsche Demokratische Republik ¹⁾	Z	14	8	14	-	2	2	-	3	6	1
	F	-	-	-	-	-	-	-	-	-	-
Ostgebiete des Deutschen Reiches	Z	2	-	-	2	-	-	-	1	1	-
	F	-	-	-	-	-	-	-	-	-	-
Ausland	Z	483	200	92	391	159	100	61	107	33	23
	F	666	346	85	581	170	149	101	184	47	15
Sonstige Gebiete ²⁾	Z	1	-	1	-	1	-	-	-	-	-
	F	1	-	1	-	1	-	-	-	-	-
Zusammen	Z	4 861	2 616	4 117	744	971	1 624	765	911	319	271
	F	5 182	2 994	4 315	867	864	2 174	805	934	198	207

1) Und Berlin (Ost). - 2) Ungeklärt und ohne Angabe.

Räumliche Bevölkerungsbewegung

Noch: 39. Wanderungen nach ausgewählten Strömen 1982

Herkunfts- bzw. Zielgebiet	Zuzüge Fortzüge	Insgesamt	Und zwar			Davon im Alter von ... bis unter ... Jahren					
			Erwerbs- personen	Deutsche	Ausländer	unter 18	18 - 25	25 - 30	30 - 50	50 - 65	65 und älter
Rhein-Neckar-Kreis											
Baden-Württemberg	Z	11 078	6 500	10 111	967	1 515	3 552	2 245	2 585	549	632
	F	10 180	5 737	9 252	928	1 713	3 297	1 836	2 441	425	468
darunter											
Stadtkreis Heidelberg	Z	3 584	2 145	3 136	448	457	1 050	779	968	173	157
	F	2 842	1 530	2 511	331	426	914	560	721	101	120
Stadtkreis Mannheim	Z	2 463	1 559	2 269	194	321	598	491	666	190	197
	F	2 267	1 364	2 031	236	396	616	356	681	114	104
Landkreis Karlsruhe	Z	702	406	647	55	129	252	130	142	21	28
	F	868	497	768	100	173	225	148	196	51	75
Neckar-Odenwald-Kreis	Z	591	352	544	47	109	242	85	108	22	25
	F	658	327	590	68	166	204	87	122	35	44
Stadtkreis Karlsruhe	Z	533	294	512	21	36	200	140	109	24	24
	F	473	236	441	32	36	257	87	69	10	14
Landkreis Heilbronn	Z	357	192	331	26	47	130	70	52	21	37
	F	399	230	376	23	78	111	91	78	17	24
Andere Bundesländer	Z	6 761	3 896	6 150	611	1 007	1 950	1 355	1 802	308	339
	F	6 596	3 800	5 913	683	1 144	1 846	1 165	1 833	307	301
Deutsche Demokratische Republik ¹⁾	Z	90	24	87	3	11	3	5	15	26	30
	F	26	1	25	1	-	-	-	2	11	13
Ostgebiete des Deutschen Reiches	Z	1	1	1	-	-	1	-	-	-	-
	F	-	-	-	-	-	-	-	-	-	-
Ausland	Z	2 329	1 016	470	1 859	639	511	296	626	189	68
	F	3 568	1 663	564	3 004	932	676	477	1 117	271	95
Sonstige Gebiete ²⁾	Z	10	5	10	-	-	3	1	4	2	-
	F	1	1	1	-	-	1	-	-	-	-
Zusammen	Z	20 269	11 442	16 829	3 440	3 172	6 020	3 902	5 032	1 074	1 069
	F	20 371	11 202	15 755	4 616	3 789	5 820	3 478	5 393	1 014	877
Stadtkreis Pforzheim											
Baden-Württemberg	Z	3 763	2 123	3 232	531	631	1 382	656	778	168	148
	F	3 887	2 192	3 534	353	625	1 262	735	863	195	207
darunter											
Enzkreis	Z	1 501	945	1 226	275	295	488	227	349	70	72
	F	1 725	1 117	1 545	180	319	474	290	449	98	95
Landkreis Calw	Z	324	192	295	29	46	114	46	76	18	24
	F	312	155	287	25	45	63	46	80	31	47
Landkreis Karlsruhe	Z	210	123	190	20	46	79	26	44	12	3
	F	217	113	200	17	45	66	40	50	7	9
Stadtkreis Karlsruhe	Z	172	90	157	15	22	59	39	43	8	1
	F	205	104	189	16	12	100	42	41	6	4
Stadtkreis Stuttgart	Z	156	84	120	36	16	55	28	39	10	8
	F	137	77	123	14	9	62	35	25	3	3
Landkreis Ludwigsburg	Z	128	71	110	18	18	55	25	21	4	5
	F	88	50	69	19	17	26	23	17	1	4
Andere Bundesländer	Z	953	579	853	100	99	297	182	261	62	52
	F	992	538	879	113	120	328	186	235	53	70
Deutsche Demokratische Republik ¹⁾	Z	47	17	39	8	7	2	2	10	13	13
	F	4	-	1	3	-	-	-	-	-	4
Ostgebiete des Deutschen Reiches	Z	82	34	64	18	7	8	2	22	26	17
	F	13	4	-	13	1	1	2	2	5	2
Ausland	Z	1 633	576	389	1 244	355	266	150	424	268	170
	F	2 133	686	179	1 954	489	335	252	607	299	151
Sonstige Gebiete ²⁾	Z	1	-	-	1	-	-	-	-	1	-
	F	-	-	-	-	-	-	-	-	-	-
Zusammen	Z	6 479	3 329	4 577	1 902	1 099	1 955	992	1 495	538	400
	F	7 029	3 420	4 593	2 436	1 235	1 926	1 175	1 707	552	434

1) Und Berlin (Ost). - 2) Ungeklärt und ohne Angabe.

Noch: 39. Wanderungen nach ausgewählten Strömen 1982

Herkunfts- bzw. Zielgebiet	Zuzüge Fortzüge	Insgesamt	Und zwar			Davon im Alter von ... bis unter ... Jahren					
			Erwerbs- personen	Deutsche	Ausländer	unter 18	18 - 25	25 - 30	30 - 50	50 - 65	65 und älter
Landkreis Calw											
Baden-Württemberg	Z	6 027	3 580	5 381	646	942	1 982	869	1 379	411	444
	F	5 848	3 384	5 166	682	917	2 260	865	1 264	257	285
darunter											
Landkreis Böblingen	Z	1 129	661	928	201	227	292	139	302	76	93
	F	831	551	608	223	154	277	134	204	36	26
Stadtkreis Stuttgart	Z	558	293	513	45	61	153	74	119	80	71
	F	516	299	449	67	68	209	70	113	28	28
Landkreis Freudenstadt	Z	433	281	368	65	88	200	60	52	14	19
	F	556	309	471	85	124	210	72	95	24	31
Enzkreis	Z	359	235	325	34	53	117	58	90	15	26
	F	445	263	413	32	82	131	61	115	31	25
Stadtkreis Pforzheim	Z	312	155	287	25	45	63	46	80	31	47
	F	324	192	295	29	46	114	46	76	18	24
Landkreis Karlsruhe	Z	302	215	287	15	58	127	28	67	15	7
	F	262	171	251	11	37	114	37	50	5	19
Andere Bundesländer	Z	2 151	1 355	1 965	186	309	751	345	501	146	99
	F	1 914	1 214	1 719	195	243	702	377	405	106	81
Deutsche Demokratische Republik ¹⁾	Z	35	19	34	1	8	4	5	11	2	5
	F	-	-	-	-	-	-	-	-	-	-
Ostgebiete des Deutschen Reiches	Z	27	11	19	8	3	4	-	8	7	5
	F	12	10	-	12	-	-	5	5	1	1
Ausland	Z	1 033	482	208	825	325	234	109	276	67	22
	F	1 764	987	160	1 604	429	354	237	595	121	28
Sonstige Gebiete ²⁾	Z	2	-	2	-	-	-	1	1	-	-
	F	-	-	-	-	-	-	-	-	-	-
Zusammen	Z	9 275	5 447	7 609	1 666	1 587	2 975	1 329	2 176	633	575
	F	9 538	5 595	7 045	2 493	1 589	3 316	1 484	2 269	485	395
Enzkreis											
Baden-Württemberg	Z	5 391	3 372	4 890	501	952	1 579	1 020	1 340	242	258
	F	4 727	2 866	4 102	625	825	1 668	764	1 024	194	252
darunter											
Stadtkreis Pforzheim	Z	1 725	1 117	1 545	180	319	474	290	449	98	95
	F	1 501	945	1 226	275	295	488	227	349	70	72
Landkreis Karlsruhe	Z	491	325	450	41	87	176	96	107	11	14
	F	522	302	446	76	103	156	78	99	25	61
Landkreis Ludwigsburg	Z	470	281	412	58	103	114	84	132	20	17
	F	353	236	300	53	57	124	59	85	11	17
Landkreis Calw	Z	445	263	413	32	82	131	61	115	31	25
	F	359	235	325	34	53	117	58	90	15	26
Landkreis Böblingen	Z	331	210	287	44	65	95	60	86	10	15
	F	311	187	253	58	73	93	54	72	13	6
Stadtkreis Stuttgart	Z	324	218	291	33	35	93	61	96	18	21
	F	258	182	210	48	29	96	40	70	14	9
Andere Bundesländer	Z	1 104	604	1 005	99	217	271	215	277	55	69
	F	983	562	883	100	174	316	169	233	43	48
Deutsche Demokratische Republik ¹⁾	Z	48	15	48	-	6	1	-	8	9	24
	F	17	3	17	-	-	-	-	1	3	13
Ostgebiete des Deutschen Reiches	Z	-	-	-	-	-	-	-	-	-	-
	F	2	-	-	2	-	1	-	-	-	1
Ausland	Z	824	318	100	724	271	188	86	187	54	38
	F	1 605	740	164	1 441	496	301	199	451	125	33
Sonstige Gebiete ²⁾	Z	2	-	2	-	2	-	-	-	-	-
	F	-	-	-	-	-	-	-	-	-	-
Zusammen	Z	7 369	4 309	6 045	1 324	1 448	2 039	1 321	1 812	360	389
	F	7 334	4 171	5 166	2 168	1 495	2 286	1 132	1 709	365	347

1) Und Berlin (Ost). - 2) Ungeklärt und ohne Angabe.

Räumliche Bevölkerungsbewegung

Noch: 39. Wanderungen nach ausgewählten Strömen 1982

Herkunfts- bzw. Zielgebiet	Zuzüge Fortzüge	Insgesamt	Und zwar			Davon im Alter von ... bis unter ... Jahren					
			Erwerbs- personen	Deutsche	Ausländer	unter 18	18 - 25	25 - 30	30 - 50	50 - 65	65 und älter
Landkreis Freudenstadt											
Baden-Württemberg	Z	3 853	2 194	3 385	468	772	1 257	634	775	190	225
	F	3 356	2 062	3 053	303	530	1 461	535	542	126	162
darunter											
Landkreis Calw	Z	556	309	471	85	124	210	72	95	24	31
	F	433	281	368	65	88	200	60	52	14	19
Stadtkreis Stuttgart	Z	351	201	327	24	42	109	47	85	33	35
	F	333	217	277	56	27	180	54	57	9	6
Landkreis Böblingen	Z	332	156	276	56	91	56	51	89	15	30
	F	207	127	165	42	44	73	34	43	6	7
Landkreis Rottweil	Z	329	210	296	33	60	137	48	53	15	16
	F	309	194	285	24	57	115	51	45	19	22
Stadtkreis Karlsruhe	Z	273	126	97	176	74	47	63	79	5	5
	F	95	56	86	9	7	59	13	12	2	2
Landkreis Tübingen	Z	243	124	224	19	57	87	43	34	7	15
	F	257	135	242	15	37	137	36	30	6	11
Andere Bundesländer	Z	1 356	898	1 248	108	173	397	186	379	123	98
	F	1 139	738	1 053	86	144	385	169	277	85	79
Deutsche Demokratische Republik ¹⁾	Z	14	7	12	2	4	-	2	5	2	1
	F	1	1	1	-	-	-	-	1	-	-
Ostgebiete des Deutschen Reiches	Z	5	-	2	3	-	-	1	-	-	4
	F	-	-	-	-	-	-	-	-	-	-
Ausland	Z	470	208	80	390	135	136	45	97	36	21
	F	806	405	83	723	216	188	111	217	55	19
Sonstige Gebiete ²⁾	Z	2	-	2	-	-	-	-	-	1	1
	F	-	-	-	-	-	-	-	-	-	-
Zusammen	Z	5 700	3 307	4 729	971	1 084	1 790	868	1 256	352	350
	F	5 302	3 206	4 190	1 112	890	2 034	815	1 037	266	260
Stadtkreis Freiburg im Breisgau											
Baden-Württemberg	Z	9 990	4 812	9 274	716	900	5 018	1 759	1 674	348	291
	F	10 190	5 884	9 542	648	1 088	3 652	2 645	2 150	370	285
darunter											
Landkreis Breisgau- Hochschwarzwald	Z	3 075	1 726	2 839	236	343	1 204	620	670	120	118
	F	3 389	2 122	3 155	234	457	993	805	869	164	101
Landkreis Emmendingen	Z	959	527	891	68	111	334	189	214	71	40
	F	1 160	647	1 087	73	170	335	241	285	78	51
Ortenaukreis	Z	822	321	794	28	65	527	115	81	18	16
	F	675	369	663	12	65	280	187	104	18	21
Landkreis Lörrach	Z	497	223	478	19	35	304	56	67	17	18
	F	473	290	449	24	59	175	121	95	13	10
Schwarzwald-Baar- Kreis	Z	409	172	379	30	46	220	68	56	10	9
	F	445	195	420	25	51	149	147	81	5	12
Stadtkreis Karlsruhe	Z	373	177	236	137	24	149	89	91	14	6
	F	359	138	312	47	9	140	128	71	11	-
Andere Bundesländer	Z	3 988	1 556	3 678	310	278	1 889	753	765	145	158
	F	3 385	1 680	2 969	416	315	1 170	891	812	103	94
Deutsche Demokratische Republik ¹⁾	Z	65	27	60	5	16	7	9	19	5	9
	F	2	-	1	1	-	1	-	-	-	1
Ostgebiete des Deutschen Reiches	Z	47	18	33	14	9	8	3	8	14	5
	F	6	1	-	6	-	-	1	-	3	2
Ausland	Z	3 009	1 021	602	2 407	367	1 193	485	672	179	113
	F	2 589	973	314	2 275	365	965	452	618	128	61
Sonstige Gebiete ²⁾	Z	2	1	2	-	-	-	-	2	-	-
	F	2	1	2	-	-	-	-	1	-	1
Zusammen	Z	17 101	7 435	13 649	3 452	1 570	8 115	3 009	3 140	691	576
	F	16 174	8 539	12 828	3 346	1 768	5 788	3 989	3 581	604	444

1) Und Berlin (Ost). - 2) Ungeklärt und ohne Angabe.

Noch: 39. Wanderungen nach ausgewählten Strömen 1982

Herkunfts- bzw. Zielgebiet	Zuzüge Fortzüge	Insgesamt	Und zwar			Davon im Alter von ... bis unter ... Jahren					
			Erwerbs- personen	Deutsche	Ausländer	unter 18	18 - 25	25 - 30	30 - 50	50 - 65	65 und älter
Landkreis Breisgau-Hochschwarzwald											
Baden-Württemberg	Z	8 192	5 146	7 702	490	1 165	2 820	1 681	1 837	385	304
	F	8 111	4 828	7 575	536	1 033	3 085	1 643	1 723	322	305
darunter											
Stadtkreis Freiburg im Breisgau	Z	3 389	2 122	3 155	234	457	993	805	869	164	101
	F	3 075	1 726	2 839	236	343	1 204	620	670	120	118
Landkreis Emmendingen	Z	754	482	725	29	129	230	141	197	20	37
	F	990	613	939	51	163	283	189	261	48	46
Landkreis Lörrach	Z	580	383	546	34	93	220	79	114	38	36
	F	593	418	543	50	92	251	102	105	21	22
Ortenaukreis	Z	447	287	435	12	72	203	79	77	9	7
	F	467	278	452	15	59	178	98	93	18	21
Schwarzwald-Baar- Kreis	Z	418	263	387	31	64	158	88	73	25	10
	F	375	229	352	23	49	166	83	52	13	12
Landkreis Waldshut	Z	351	234	333	18	47	130	62	76	15	21
	F	341	222	324	17	56	111	70	70	14	20
Andere Bundesländer	Z	3 279	1 854	3 113	166	431	1 036	501	746	325	240
	F	2 655	1 643	2 396	259	320	925	446	704	121	139
Deutsche Demokratische Republik ¹⁾	Z	17	8	17	-	-	1	3	3	5	5
	F	3	-	3	-	-	-	-	-	1	2
Ostgebiete des Deutschen Reiches	Z	5	1	2	3	-	1	-	-	4	-
	F	-	-	-	-	-	-	-	-	-	-
Ausland	Z	1 685	873	275	1 410	257	620	219	436	108	45
	F	1 816	952	333	1 483	296	644	265	464	102	45
Sonstige Gebiete ²⁾	Z	3	1	3	-	2	-	-	1	-	-
	F	-	-	-	-	-	-	-	-	-	-
Zusammen	Z	13 181	7 883	11 112	2 069	1 855	4 478	2 404	3 023	827	594
	F	12 585	7 423	10 307	2 278	1 649	4 654	2 354	2 891	546	491
Landkreis Emmendingen											
Baden-Württemberg	Z	4 115	2 431	3 927	188	565	1 375	781	978	228	188
	F	3 864	2 262	3 700	164	576	1 391	707	834	184	172
darunter											
Stadtkreis Freiburg im Breisgau	Z	1 160	647	1 087	73	170	335	241	285	78	51
	F	959	527	891	68	111	334	189	214	71	40
Landkreis Breisgau- Hochschwarzwald	Z	990	613	939	51	163	283	189	261	48	46
	F	754	482	725	29	129	230	141	197	20	37
Ortenaukreis	Z	471	282	450	21	47	178	76	109	25	36
	F	525	300	511	14	101	177	85	113	24	25
Schwarzwald-Baar-Kreis	Z	163	108	160	3	15	70	37	28	8	5
	F	147	73	141	6	23	60	30	22	4	8
Landkreis Lörrach	Z	134	69	127	7	11	41	25	37	9	11
	F	163	104	157	6	23	45	28	46	9	12
Stadtkreis Karlsruhe	Z	111	54	109	2	10	44	24	22	7	4
	F	121	44	118	3	13	67	19	13	5	4
Andere Bundesländer	Z	1 097	565	1 048	49	161	275	167	329	90	75
	F	862	503	812	50	136	249	147	241	40	49
Deutsche Demokratische Republik ¹⁾	Z	16	8	16	-	-	4	-	4	1	7
	F	-	-	-	-	-	-	-	-	-	-
Ostgebiete des Deutschen Reiches	Z	35	13	31	4	8	8	-	7	8	4
	F	2	1	-	2	-	-	-	-	1	1
Ausland	Z	420	196	160	260	108	83	64	121	30	14
	F	600	289	126	474	138	124	79	198	50	11
Sonstige Gebiete ²⁾	Z	6	2	6	-	-	-	-	2	3	1
	F	-	-	-	-	-	-	-	-	-	-
Zusammen	Z	5 689	3 215	5 188	501	842	1 745	1 012	1 441	360	289
	F	5 328	3 055	4 638	690	850	1 764	933	1 273	275	233

1) Und Berlin (Ost). - 2) Ungeklärt und ohne Angabe.

Räumliche Bevölkerungsbewegung

Noch: 39. Wanderungen nach ausgewählten Strömen 1982

Herkunfts- bzw. Zielgebiet	Zuzüge Fortzüge	Insgesamt	Und zwar			Davon im Alter von ... bis unter ... Jahren					
			Erwerbs- personen	Deutsche	Ausländer	unter 18	18 - 25	25 - 30	30 - 50	50 - 65	65 und älter
Ortenaukreis											
Baden-Württemberg	Z	6 585	3 874	6 302	283	1 039	2 652	1 192	1 158	274	270
	F	6 623	3 891	6 312	311	782	3 291	1 045	1 075	209	221
darunter											
Stadtkreis Freiburg im Breisgau	Z	675	369	663	12	65	280	187	104	18	21
	F	822	321	794	28	65	527	115	81	18	16
Landkreis Rastatt	Z	643	359	593	50	149	222	90	123	37	22
	F	613	379	563	50	117	228	79	139	20	30
Landkreis Emmendingen	Z	525	300	511	14	101	177	85	113	24	25
	F	471	282	450	21	47	178	76	109	25	36
Landkreis Breisgau- Hochschwarzwald	Z	467	278	452	15	59	178	98	93	18	21
	F	447	287	435	12	72	203	79	77	9	7
Stadtkreis Karlsruhe	Z	459	253	446	13	60	155	111	97	20	16
	F	505	225	489	16	38	317	71	53	17	9
Schwarzwald-Baar-Kreis	Z	361	225	340	21	63	136	66	70	16	10
	F	250	166	242	8	35	110	47	47	9	2
Andere Bundesländer	Z	2 484	1 443	2 300	184	366	661	397	674	223	163
	F	2 344	1 436	2 142	202	315	828	395	529	140	137
Deutsche Demokratische Republik ¹⁾	Z	31	16	31	-	1	6	1	6	5	12
	F	2	-	2	-	-	-	-	-	-	2
Ostgebiete des Deutschen Reiches	Z	119	62	47	72	11	11	17	26	37	17
	F	56	33	6	50	3	-	13	17	16	7
Ausland	Z	1 586	750	537	1 049	395	369	166	418	169	69
	F	2 208	1 039	466	1 742	572	506	294	602	180	54
Sonstige Gebiete ²⁾	Z	8	5	8	-	2	-	-	4	2	-
	F	-	-	-	-	-	-	-	-	-	-
Zusammen	Z	10 813	6 150	9 225	1 588	1 814	3 699	1 773	2 286	710	531
	F	11 233	6 399	8 928	2 305	1 672	4 625	1 747	2 223	545	421
Landkreis Rottweil											
Baden-Württemberg	Z	3 392	1 996	3 183	209	567	1 205	659	632	161	168
	F	3 558	2 091	3 330	228	558	1 592	570	557	129	152
darunter											
Schwarzwald-Baar-Kreis	Z	480	273	450	30	83	142	90	104	26	35
	F	464	266	414	50	81	179	65	83	28	28
Landkreis Freudenstadt	Z	309	194	285	24	57	115	51	45	19	22
	F	329	210	296	33	60	137	48	53	15	16
Landkreis Tuttlingen	Z	265	151	236	29	68	87	51	38	10	11
	F	312	173	292	20	79	115	40	39	20	19
Zollernalbkreis	Z	261	167	236	25	60	96	35	44	15	11
	F	216	137	199	17	33	82	33	50	8	10
Stadtkreis Stuttgart	Z	235	127	220	15	23	92	46	43	17	14
	F	304	191	289	15	17	191	48	32	9	7
Ortenaukreis	Z	160	109	150	10	24	72	27	26	5	6
	F	182	97	171	11	52	77	21	24	2	6
Andere Bundesländer	Z	803	434	753	50	144	170	149	230	53	57
	F	703	402	640	63	107	239	129	145	34	49
Deutsche Demokratische Republik ¹⁾	Z	23	8	23	-	7	3	3	6	3	1
	F	-	-	-	-	-	-	-	-	-	-
Ostgebiete des Deutschen Reiches	Z	11	6	11	-	-	1	1	2	6	1
	F	-	-	-	-	-	-	-	-	-	-
Ausland	Z	519	227	149	370	170	102	63	120	36	28
	F	939	397	110	829	315	156	111	256	72	29
Sonstige Gebiete ²⁾	Z	1	-	1	-	1	-	-	-	-	-
	F	-	-	-	-	-	-	-	-	-	-
Zusammen	Z	4 749	2 671	4 120	629	889	1 481	875	990	259	255
	F	5 200	2 890	4 080	1 120	980	1 987	810	958	235	230

1) Und Berlin (Ost). - 2) Ungeklärt und ohne Angabe.

Noch: 39. Wanderungen nach ausgewählten Strömen 1982

Herkunfts- bzw. Zielgebiet	Zuzüge Fortzüge	Insgesamt	Und zwar			Davon im Alter von ... bis unter ... Jahren					
			Erwerbs- personen	Deutsche	Ausländer	unter 18	18 - 25	25 - 30	30 - 50	50 - 65	65 und älter
Schwarzwald-Baar-Kreis											
Baden-Württemberg	Z	5 283	3 196	4 713	570	733	1 987	1 179	1 018	167	199
	F	5 937	3 581	5 430	507	791	2 356	1 144	1 213	226	207
darunter											
Landkreis Rottweil	Z	464	266	414	50	81	179	65	83	28	28
	F	480	273	450	30	83	142	90	104	26	35
Stadtkreis Freiburg im Breisgau	Z	445	195	420	25	51	149	147	81	5	12
	F	409	172	379	30	46	220	68	56	10	9
Landkreis Tuttlingen	Z	429	249	388	41	81	187	67	69	7	18
	F	567	331	512	55	104	195	91	115	16	46
Stadtkreis Karlsruhe	Z	393	265	137	256	63	91	97	126	11	5
	F	138	85	112	26	13	56	24	38	5	2
Landkreis Breisgau- Hochschwarzwald	Z	375	229	352	23	49	166	83	52	13	12
	F	418	263	387	31	64	158	88	73	25	10
Landkreis Konstanz	Z	352	238	330	22	48	159	66	59	13	7
	F	515	303	475	40	74	235	83	87	19	17
Andere Bundesländer	Z	1 717	883	1 582	135	298	466	295	397	124	137
	F	1 733	1 001	1 532	201	241	542	340	412	106	92
Deutsche Demokratische Republik ¹⁾	Z	63	33	59	4	13	8	6	16	8	12
	F	2	1	2	-	-	-	-	-	1	1
Ostgebiete des Deutschen Reiches	Z	32	14	29	3	4	2	3	5	13	5
	F	5	1	4	1	-	1	-	-	3	1
Ausland	Z	1 275	548	247	1 028	386	299	146	246	125	73
	F	2 418	1 193	225	2 193	710	449	283	686	216	74
Sonstige Gebiete ²⁾	Z	4	1	4	-	1	-	1	2	-	-
	F	1	-	-	1	-	-	1	-	-	-
Zusammen	Z	8 374	4 675	6 634	1 740	1 435	2 762	1 630	1 684	437	426
	F	10 096	5 777	7 193	2 903	1 742	3 348	1 768	2 311	552	375
Landkreis Tuttlingen											
Baden-Württemberg	Z	3 017	1 779	2 770	247	489	1 152	554	517	131	174
	F	2 963	1 748	2 773	190	466	1 308	493	501	94	101
darunter											
Schwarzwald-Baar-Kreis	Z	567	331	512	55	104	195	91	115	16	46
	F	429	249	388	41	81	187	67	69	7	18
Landkreis Konstanz	Z	338	207	321	17	58	135	67	52	15	11
	F	330	205	318	12	32	148	54	77	12	7
Landkreis Rottweil	Z	312	173	292	20	79	115	40	39	20	19
	F	265	151	236	29	68	87	51	38	10	11
Landkreis Sigmaringen	Z	188	106	180	8	36	85	28	20	4	15
	F	162	92	160	2	33	77	20	20	2	10
Stadtkreis Stuttgart	Z	143	83	132	11	3	56	43	21	12	8
	F	181	95	164	17	21	94	29	21	9	7
Zollernalbkreis	Z	137	85	129	8	22	41	27	20	6	21
	F	118	79	101	17	23	37	19	27	6	6
Andere Bundesländer	Z	685	381	619	66	116	185	118	192	38	36
	F	700	423	632	68	88	250	134	157	42	29
Deutsche Demokratische Republik ¹⁾	Z	46	25	46	-	15	6	2	17	2	4
	F	2	-	2	-	-	-	-	-	-	2
Ostgebiete des Deutschen Reiches	Z	2	1	1	1	-	1	-	-	1	-
	F	-	-	-	-	-	-	-	-	-	-
Ausland	Z	666	305	127	539	188	180	65	138	61	34
	F	1 041	505	102	939	298	232	139	248	87	37
Sonstige Gebiete ²⁾	Z	1	1	1	-	-	-	-	-	-	1
	F	-	-	-	-	-	-	-	-	-	-
Zusammen	Z	4 417	2 492	3 564	853	808	1 524	739	864	233	249
	F	4 706	2 676	3 509	1 197	852	1 790	766	906	223	169

1) Und Berlin (Ost). - 2) Ungeklärt und ohne Angabe.

Räumliche Bevölkerungsbewegung

Noch: 39. Wanderungen nach ausgewählten Strömen 1982

Herkunfts- bzw. Zielgebiet	Zuzüge Fortzüge	Insgesamt	Und zwar			Davon im Alter von ... bis unter ... Jahren					
			Erwerbs- personen	Deutsche	Ausländer	unter 18	18 - 25	25 - 30	30 - 50	50 - 65	65 und älter
Landkreis Konstanz											
Baden-Württemberg	Z	6 465	3 360	5 992	473	811	2 787	1 132	1 220	288	227
	F	5 704	3 007	5 176	528	803	2 432	1 118	931	218	202
darunter											
Bodenseekreis	Z	726	354	667	59	94	317	117	133	24	41
	F	642	322	593	49	122	217	118	109	24	52
Schwarzwald-Baar-Kreis	Z	515	303	475	40	74	235	83	87	19	17
	F	352	238	330	22	48	159	66	59	13	7
Landkreis Sigmaringen	Z	418	232	403	15	56	217	58	60	12	15
	F	358	207	326	32	62	184	52	38	8	14
Landkreis Waldshut	Z	414	233	400	14	60	182	57	74	23	18
	F	331	199	320	11	40	151	68	40	16	16
Stadtkreis Stuttgart	Z	344	178	312	32	39	113	73	87	21	11
	F	300	164	263	37	23	160	55	47	11	4
Stadtkreis Freiburg im Breisgau	Z	330	170	288	42	21	118	106	66	10	9
	F	269	118	251	18	18	157	50	30	6	8
Andere Bundesländer	Z	3 691	1 672	2 987	704	457	1 119	663	1 056	196	200
	F	2 851	1 661	2 229	622	282	1 005	555	770	118	121
Deutsche Demokratische Republik ¹⁾	Z	78	33	76	2	20	6	6	21	11	14
	F	8	3	8	-	-	-	-	2	4	2
Ostgebiete des Deutschen Reiches	Z	100	52	42	58	14	7	12	29	32	6
	F	81	49	-	81	5	2	6	33	29	6
Ausland	Z	2 184	991	618	1 566	496	629	313	517	150	79
	F	2 789	1 419	482	2 307	608	691	429	799	188	74
Sonstige Gebiete ²⁾	Z	8	4	8	-	1	1	1	4	1	-
	F	1	1	1	-	-	-	-	1	-	-
Zusammen	Z	12 526	6 112	9 723	2 803	1 799	4 549	2 127	2 847	678	526
	F	11 434	6 140	7 896	3 538	1 698	4 130	2 108	2 536	557	405
Landkreis Lörrach											
Baden-Württemberg	Z	3 675	2 424	3 397	278	484	1 430	749	742	150	120
	F	3 929	2 240	3 673	256	570	1 617	653	723	197	169
darunter											
Landkreis Waldshut	Z	666	429	585	81	95	264	112	120	48	27
	F	727	443	641	86	134	224	132	153	45	39
Landkreis Breisgau- Hochschwarzwald	Z	593	418	543	50	92	251	102	105	21	22
	F	580	383	546	34	93	220	79	114	38	36
Stadtkreis Freiburg im Breisgau	Z	473	290	449	24	59	175	121	95	13	10
	F	497	223	478	19	35	304	56	67	17	18
Ortenaukreis	Z	253	188	239	14	30	125	46	46	2	4
	F	230	128	225	5	40	103	37	28	11	11
Landkreis Konstanz	Z	176	114	166	10	22	64	43	37	6	4
	F	209	123	195	14	27	88	42	38	9	5
Landkreis Emmendingen	Z	163	104	157	6	23	45	28	46	9	12
	F	134	69	127	7	11	41	25	37	9	11
Andere Bundesländer	Z	2 085	1 241	1 887	198	341	496	362	624	126	136
	F	1 583	971	1 444	139	212	521	281	393	92	84
Deutsche Demokratische Republik ¹⁾	Z	64	37	60	4	15	6	2	27	6	8
	F	4	2	3	1	-	-	-	1	1	2
Ostgebiete des Deutschen Reiches	Z	20	9	19	1	4	3	-	6	5	2
	F	3	-	-	3	-	-	-	-	1	2
Ausland	Z	1 645	857	456	1 189	444	390	245	399	110	57
	F	2 328	1 250	473	1 855	534	549	349	628	198	70
Sonstige Gebiete ²⁾	Z	3	1	3	-	1	1	-	-	1	-
	F	2	1	2	-	1	-	-	1	-	-
Zusammen	Z	7 492	4 569	5 822	1 670	1 289	2 326	1 358	1 798	398	323
	F	7 849	4 464	5 595	2 254	1 317	2 687	1 283	1 746	489	327

1) Und Berlin (Ost). - 2) Ungeklärt und ohne Angabe.

Noch: 39. Wanderungen nach ausgewählten Strömen 1982

Herkunfts- bzw. Zielgebiet	Zuzüge Fortzüge	Insgesamt	Und zwar			Davon im Alter von ... bis unter ... Jahren					
			Erwerbs- personen	Deutsche	Ausländer	unter 18	18 - 25	25 - 30	30 - 50	50 - 65	65 und älter
Landkreis Waldshut											
Baden-Württemberg	Z	3 419	2 080	3 194	225	511	1 206	680	673	186	163
	F	3 436	2 009	3 225	211	496	1 503	539	588	164	146
darunter											
Landkreis Lörrach	Z	727	443	641	86	134	224	132	153	45	39
	F	666	429	585	81	95	264	112	120	48	27
Landkreis Breisgau- Hochschwarzwald	Z	341	222	324	17	56	111	70	70	14	20
	F	351	234	333	18	47	130	62	76	15	21
Landkreis Konstanz	Z	331	199	320	11	40	151	68	40	16	16
	F	414	233	400	14	60	182	57	74	23	18
Stadtkreis Freiburg im Breisgau	Z	315	181	297	18	36	115	78	63	13	10
	F	366	158	345	21	50	172	60	60	8	16
Schwarzwald-Baar-Kreis	Z	218	146	205	13	29	95	42	40	8	4
	F	239	139	222	17	39	105	33	42	8	12
Ortenaukreis	Z	147	94	145	2	17	59	27	25	8	11
	F	135	77	132	3	25	62	20	14	9	5
Andere Bundesländer	Z	1 915	1 024	1 768	147	361	387	270	523	209	165
	F	1 446	839	1 360	86	229	440	216	368	101	92
Deutsche Demokratische Republik ¹⁾	Z	25	12	25	-	6	3	2	9	3	2
	F	2	-	2	-	-	-	-	1	1	-
Ostgebiete des Deutschen Reiches	Z	42	23	35	7	8	5	8	9	9	3
	F	2	-	-	2	-	-	-	-	1	1
Ausland	Z	1 172	596	253	919	335	302	146	279	79	31
	F	1 819	943	401	1 418	484	407	263	486	128	51
Sonstige Gebiete ²⁾	Z	6	1	6	-	3	2	-	1	-	-
	F	-	-	-	-	-	-	-	-	-	-
Zusammen	Z	6 579	3 736	5 281	1 298	1 224	1 905	1 106	1 494	486	364
	F	6 705	3 791	4 988	1 717	1 209	2 350	1 018	1 443	395	290
Landkreis Reutlingen											
Baden-Württemberg	Z	6 620	3 803	6 008	612	920	2 672	1 371	1 264	216	177
	F	6 075	3 579	5 571	504	884	2 348	1 295	1 163	203	182
darunter											
Landkreis Tübingen	Z	1 248	727	1 051	197	205	412	298	265	45	23
	F	1 192	681	1 116	76	185	460	277	220	28	22
Landkreis Esslingen	Z	953	579	851	102	144	318	206	199	50	36
	F	749	474	660	89	114	275	162	149	27	22
Stadtkreis Stuttgart	Z	600	369	540	60	52	232	137	126	28	25
	F	631	383	527	104	74	248	138	131	20	20
Zollernalbkreis	Z	389	241	360	29	54	191	65	55	11	13
	F	368	239	356	12	43	155	90	53	18	9
Landkreis Sigmaringen	Z	248	143	232	16	47	116	44	37	4	-
	F	201	113	184	17	44	77	27	40	9	4
Landkreis Böblingen	Z	229	114	206	23	32	98	41	47	3	8
	F	243	146	207	36	47	68	45	69	7	7
Andere Bundesländer	Z	1 738	930	1 588	150	285	496	314	467	90	86
	F	1 563	900	1 366	197	247	499	299	380	77	61
Deutsche Demokratische Republik ¹⁾	Z	137	45	137	-	19	7	4	31	31	45
	F	69	8	69	-	-	-	-	8	24	37
Ostgebiete des Deutschen Reiches	Z	67	29	55	12	17	7	3	18	19	3
	F	12	3	-	12	2	-	1	3	3	3
Ausland	Z	1 605	678	381	1 224	399	470	154	373	124	85
	F	2 544	1 179	284	2 260	739	535	295	726	198	51
Sonstige Gebiete ²⁾	Z	7	3	7	-	4	1	-	2	-	-
	F	1	-	1	-	1	-	-	-	-	-
Zusammen	Z	10 174	5 488	8 176	1 998	1 644	3 653	1 846	2 155	480	396
	F	10 264	5 669	7 291	2 973	1 873	3 382	1 890	2 280	505	334

1) Und Berlin (Ost). - 2) Ungeklärt und ohne Angabe.

Räumliche Bevölkerungsbewegung

Noch: 39. Wanderungen nach ausgewählten Strömen 1982

Herkunfts- bzw. Zielgebiet	Zuzüge Fortzüge	Insgesamt	Und zwar			Davon im Alter von ... bis unter ... Jahren					
			Erwerbs- personen	Deutsche	Ausländer	unter 18	18 - 25	25 - 30	30 - 50	50 - 65	65 und älter
Landkreis Tübingen											
Baden-Württemberg	Z	8 091	3 667	7 258	833	890	4 045	1 593	1 244	177	142
	F	7 683	4 118	6 642	1 041	1 062	2 731	2 055	1 488	191	156
darunter											
Landkreis Reutlingen	Z	1 192	681	1 116	76	185	460	277	220	28	22
	F	1 248	727	1 051	197	205	412	298	265	45	23
Landkreis Böblingen	Z	815	406	691	124	130	325	150	173	24	13
	F	544	331	457	87	70	197	134	127	6	10
Stadtkreis Stuttgart	Z	725	271	683	42	54	363	164	121	13	10
	F	791	403	703	88	57	272	267	178	12	5
Zollernalbkreis	Z	543	297	477	66	98	240	101	80	15	9
	F	629	377	566	63	130	170	153	132	27	17
Landkreis Esslingen	Z	529	178	505	24	62	265	112	66	11	13
	F	473	232	455	18	55	169	142	92	8	7
Stadtkreis Karlsruhe	Z	397	284	69	328	47	102	88	147	10	3
	F	96	56	67	29	6	43	24	23	-	-
Andere Bundesländer	Z	2 660	1 062	2 452	208	209	1 303	516	491	65	76
	F	2 314	1 174	2 053	261	256	859	572	532	58	37
Deutsche Demokratische Republik ¹⁾	Z	56	14	55	1	4	3	-	10	7	32
	F	28	2	28	-	-	-	-	-	6	22
Ostgebiete des Deutschen Reiches	Z	7	1	4	3	-	-	-	1	4	2
	F	3	-	2	1	-	-	-	1	1	1
Ausland	Z	2 176	762	226	1 950	505	714	291	447	141	78
	F	2 579	941	258	2 321	515	753	344	713	183	71
Sonstige Gebiete ²⁾	Z	8	4	8	-	3	2	1	2	-	-
	F	-	-	-	-	-	-	-	-	-	-
Zusammen	Z	12 998	5 510	10 003	2 995	1 611	6 067	2 401	2 195	394	330
	F	12 607	6 235	8 983	3 624	1 833	4 343	2 971	2 734	439	287
Zollernalbkreis											
Baden-Württemberg	Z	3 831	2 400	3 493	338	564	1 457	773	729	176	132
	F	4 105	2 513	3 739	366	571	1 863	686	646	169	170
darunter											
Landkreis Tübingen	Z	629	377	566	63	130	170	153	132	27	17
	F	543	297	477	66	98	240	101	80	15	9
Landkreis Sigmaringen	Z	428	303	353	75	53	193	65	87	16	14
	F	382	241	345	37	70	180	52	47	11	22
Landkreis Reutlingen	Z	368	239	356	12	43	155	90	53	18	9
	F	389	241	360	29	54	191	65	55	11	13
Stadtkreis Stuttgart	Z	295	180	270	25	35	111	67	51	22	9
	F	326	202	307	19	33	177	54	43	12	7
Landkreis Rottweil	Z	216	137	199	17	33	82	33	50	8	10
	F	261	167	236	25	60	96	35	44	15	11
Landkreis Esslingen	Z	160	84	151	9	32	46	38	29	10	5
	F	159	92	147	12	23	73	31	24	3	5
Andere Bundesländer	Z	987	567	855	132	163	262	155	279	65	63
	F	1 174	694	982	192	210	394	177	287	53	53
Deutsche Demokratische Republik ¹⁾	Z	60	9	60	-	2	1	-	5	18	34
	F	45	5	45	-	-	-	-	3	16	26
Ostgebiete des Deutschen Reiches	Z	22	6	16	6	4	-	-	4	11	3
	F	4	-	-	4	-	-	-	1	2	1
Ausland	Z	1 188	482	205	983	324	217	121	302	149	75
	F	2 027	983	157	1 870	550	367	245	575	208	82
Sonstige Gebiete ²⁾	Z	1	-	1	-	1	-	-	-	-	-
	F	1	-	1	-	-	-	1	-	-	-
Zusammen	Z	6 089	3 464	4 630	1 459	1 058	1 937	1 049	1 319	419	307
	F	7 356	4 195	4 924	2 432	1 331	2 624	1 109	1 512	448	332

1) Und Berlin (Ost). - 2) Ungeklärt und ohne Angabe.

Noch: 39. Wanderungen nach ausgewählten Strömen 1982

Herkunfts- bzw. Zielgebiet	Zuzüge Fortzüge	Insgesamt	Und zwar			Davon im Alter von ... bis unter ... Jahren					
			Erwerbs- personen	Deutsche	Ausländer	unter 18	18 - 25	25 - 30	30 - 50	50 - 65	65 und älter
Stadtkreis Ulm											
Baden-Württemberg	Z	3 628	2 014	3 207	421	456	1 611	637	725	119	80
	F	3 604	2 008	3 253	351	431	1 376	716	758	143	180
darunter											
Alb-Donau-Kreis	Z	1 104	670	941	163	206	364	201	261	40	32
	F	1 177	712	1 036	141	189	328	219	266	68	107
Landkreis Biberach	Z	274	156	255	19	30	132	44	43	16	9
	F	273	131	243	30	45	84	54	64	15	11
Stadtkreis Stuttgart	Z	205	115	193	12	14	119	28	36	7	1
	F	230	139	206	24	15	121	36	52	4	2
Landkreis Ravensburg	Z	174	83	161	13	20	86	32	30	3	3
	F	192	94	182	10	12	83	41	35	9	12
Landkreis Göppingen	Z	157	97	150	7	10	89	20	25	7	6
	F	150	89	127	23	10	74	35	23	5	3
Landkreis Tübingen	Z	155	79	107	48	10	58	49	34	2	2
	F	107	40	102	5	5	52	20	21	3	6
Andere Bundesländer	Z	2 854	1 729	2 462	392	376	904	551	816	120	87
	F	3 111	1 967	2 669	442	376	957	648	852	164	114
Deutsche Demokratische Republik ¹⁾	Z	26	15	21	5	3	3	6	5	3	6
	F	9	3	5	4	-	-	-	2	1	6
Ostgebiete des Deutschen Reiches	Z	43	18	21	22	5	3	3	8	17	7
	F	21	4	2	19	1	-	-	6	11	3
Ausland	Z	1 311	584	308	1 003	313	235	170	389	146	58
	F	1 914	747	155	1 759	534	306	257	567	189	61
Sonstige Gebiete ²⁾	Z	4	2	4	-	-	-	1	1	2	-
	F	1	1	1	-	-	-	-	1	-	-
Zusammen	Z	7 866	4 362	6 023	1 843	1 153	2 756	1 368	1 944	407	238
	F	8 660	4 730	6 085	2 575	1 342	2 639	1 621	2 186	508	364
Alb-Donau-Kreis											
Baden-Württemberg	Z	4 174	2 452	3 790	384	731	1 461	780	766	169	267
	F	4 205	2 464	3 788	417	703	1 801	709	735	116	141
darunter											
Stadtkreis Ulm	Z	1 177	712	1 036	141	189	328	219	266	68	107
	F	1 104	670	941	163	206	364	201	261	40	32
Landkreis Biberach	Z	441	260	382	59	83	172	80	68	15	23
	F	490	288	452	38	96	187	85	83	17	22
Landkreis Göppingen	Z	355	229	328	27	63	135	60	54	20	23
	F	270	187	256	14	40	112	39	53	6	20
Stadtkreis Stuttgart	Z	281	165	265	16	32	126	58	41	8	16
	F	324	181	291	33	40	199	39	39	5	2
Landkreis Esslingen	Z	195	103	178	17	34	66	30	48	5	12
	F	159	104	149	10	21	82	20	29	3	4
Landkreis Reutlingen	Z	188	116	167	21	37	77	37	22	9	6
	F	201	117	195	6	22	108	35	24	8	4
Andere Bundesländer	Z	1 799	1 036	1 571	228	357	477	331	454	94	86
	F	1 964	1 156	1 612	352	354	625	389	462	67	67
Deutsche Demokratische Republik ¹⁾	Z	90	27	89	1	4	-	1	9	29	47
	F	77	20	77	-	-	-	-	6	28	43
Ostgebiete des Deutschen Reiches	Z	2	1	-	2	-	-	-	1	-	1
	F	-	-	-	-	-	-	-	-	-	-
Ausland	Z	1 214	554	77	1 137	235	372	186	301	85	35
	F	1 663	751	151	1 512	435	325	262	473	120	48
Sonstige Gebiete ²⁾	Z	1	-	1	-	1	-	-	-	-	-
	F	-	-	-	-	-	-	-	-	-	-
Zusammen	Z	7 280	4 070	5 528	1 752	1 328	2 310	1 298	1 531	377	436
	F	7 909	4 391	5 628	2 281	1 492	2 751	1 360	1 676	331	299

1) Und Berlin (Ost) - 2) Ungeklärt und ohne Angabe.

Räumliche Bevölkerungsbewegung

Noch: 39. Wanderungen nach ausgewählten Strömen 1982

Herkunfts- bzw. Zielgebiet	Zuzüge Fortzüge	Insgesamt	Und zwar			Davon im Alter von ... bis unter ... Jahren					
			Erwerbs- personen	Deutsche	Ausländer	unter 18	18 - 25	25 - 30	30 - 50	50 - 65	65 und älter
Landkreis Biberach											
Baden-Württemberg	Z	3 884	2 260	3 659	225	638	1 613	752	636	123	122
	F	4 081	2 443	3 856	225	575	1 922	765	566	125	128
darunter											
Landkreis Ravensburg	Z	696	377	675	21	150	263	123	103	27	30
	F	747	417	717	30	138	314	133	106	24	32
Alb-Donau-Kreis	Z	490	288	452	38	96	187	85	83	17	22
	F	441	260	382	59	83	172	80	68	15	23
Landkreis Sigmaringen	Z	358	214	338	20	73	144	76	50	9	6
	F	318	192	306	12	67	136	54	42	11	8
Stadtkreis Ulm	Z	273	131	243	30	45	84	54	64	15	11
	F	274	156	255	19	30	132	44	43	16	9
Stadtkreis Stuttgart	Z	251	166	240	11	23	104	78	35	6	5
	F	283	184	270	13	18	184	54	22	4	1
Bodenseekreis	Z	207	141	204	3	29	104	34	26	7	7
	F	238	174	229	9	38	115	33	31	10	11
Andere Bundesländer	Z	1 588	922	1 446	142	278	452	326	377	82	73
	F	1 660	989	1 521	139	270	541	309	405	68	67
Deutsche Demokratische Republik ¹⁾	Z	24	15	24	-	3	5	5	5	5	1
	F	-	-	-	-	-	-	-	-	-	-
Ostgebiete des Deutschen Reiches	Z	25	12	22	3	3	2	-	10	3	7
	F	-	-	-	-	-	-	-	-	-	-
Ausland	Z	450	219	147	303	119	107	55	115	35	19
	F	702	377	77	625	177	161	122	193	37	12
Sonstige Gebiete ²⁾	Z	22	1	22	-	14	1	-	5	1	1
	F	-	-	-	-	-	-	-	-	-	-
Zusammen	Z	5 993	3 429	5 320	673	1 055	2 180	1 138	1 148	249	223
	F	6 443	3 809	5 454	989	1 022	2 624	1 196	1 164	230	207
Bodenseekreis											
Baden-Württemberg	Z	4 613	2 812	4 297	316	704	1 760	829	869	222	229
	F	4 412	2 437	4 116	296	672	1 833	723	821	185	178
darunter											
Landkreis Ravensburg	Z	1 028	676	923	105	193	365	176	218	40	36
	F	1 015	583	928	87	206	344	155	213	55	42
Landkreis Konstanz	Z	642	322	593	49	122	217	118	109	24	52
	F	726	354	667	59	94	317	117	133	24	41
Landkreis Sigmaringen	Z	432	295	398	34	80	196	48	76	20	12
	F	367	216	342	25	88	153	37	64	14	11
Landkreis Biberach	Z	238	174	229	9	38	115	33	31	10	11
	F	207	141	204	3	29	104	34	26	7	7
Stadtkreis Stuttgart	Z	220	119	207	13	16	88	41	40	26	9
	F	230	125	211	19	15	122	42	36	8	7
Landkreis Esslingen	Z	145	72	137	8	21	46	30	29	7	12
	F	97	51	94	3	11	39	22	20	1	4
Andere Bundesländer	Z	2 288	1 262	2 101	187	333	598	390	574	209	184
	F	2 048	1 223	1 862	186	252	718	364	480	105	129
Deutsche Demokratische Republik ¹⁾	Z	35	13	35	-	6	-	2	12	4	11
	F	1	-	1	-	-	-	-	-	-	1
Ostgebiete des Deutschen Reiches	Z	10	3	8	2	1	-	-	-	6	3
	F	4	1	-	4	-	1	-	2	-	1
Ausland	Z	1 601	690	262	1 339	356	465	168	375	157	80
	F	2 184	1 006	218	1 966	493	532	274	591	205	89
Sonstige Gebiete ²⁾	Z	4	2	4	-	1	-	-	1	2	-
	F	-	-	-	-	-	-	-	-	-	-
Zusammen	Z	8 551	4 782	6 707	1 844	1 401	2 823	1 389	1 831	600	507
	F	8 649	4 667	6 197	2 452	1 417	3 084	1 361	1 894	495	398

1) Und Berlin (Ost). - 2) Ungeklärt und ohne Angabe.

Noch: 39. Wanderungen nach ausgewählten Strömen 1982

Herkunfts- bzw. Zielgebiet	Zuzüge Fortzüge	Insgesamt	Und zwar			Davon im Alter von ... bis unter ... Jahren					
			Erwerbs- personen	Deutsche	Ausländer	unter 18	18 - 25	25 - 30	30 - 50	50 - 65	65 und älter
Landkreis Ravensburg											
Baden-Württemberg	Z	5 666	2 912	5 386	280	961	2 164	974	1 099	248	220
	F	5 566	3 008	5 285	281	848	2 351	982	1 014	197	174
darunter											
Bodenseekreis	Z	1 015	583	928	87	206	344	155	213	55	42
	F	1 028	676	923	105	193	365	176	218	40	36
Landkreis Biberach	Z	747	417	717	30	138	314	133	106	24	32
	F	696	377	675	21	150	263	123	103	27	30
Landkreis Sigmaringen	Z	590	326	568	22	103	268	83	77	26	33
	F	586	340	576	10	103	259	93	84	25	22
Stadtkreis Stuttgart	Z	380	181	361	19	53	123	76	88	20	20
	F	374	197	363	11	30	204	64	52	15	9
Landkreis Konstanz	Z	249	111	241	8	41	104	42	42	16	4
	F	310	120	291	19	31	158	54	45	15	7
Stadtkreis Ulm	Z	192	94	182	10	12	83	41	35	9	12
	F	174	83	161	13	20	86	32	30	3	3
Andere Bundesländer	Z	3 194	1 665	2 929	265	548	958	573	793	176	146
	F	3 233	1 938	3 013	220	479	1 141	551	748	163	151
Deutsche Demokratische Republik ¹⁾	Z	43	10	42	1	4	-	2	6	15	16
	F	14	1	14	-	2	-	-	1	5	6
Ostgebiete des Deutschen Reiches	Z	44	15	33	11	7	4	-	14	10	9
	F	12	1	-	12	-	-	3	2	5	2
Ausland	Z	1 049	460	348	701	267	212	102	284	109	75
	F	1 506	654	207	1 299	444	265	189	434	133	41
Sonstige Gebiete ²⁾	Z	10	6	10	-	2	-	1	4	3	-
	F	-	-	-	-	-	-	-	-	-	-
Zusammen	Z	10 006	5 068	8 748	1 258	1 789	3 338	1 652	2 200	561	466
	F	10 331	5 602	8 519	1 812	1 773	3 757	1 725	2 199	503	374
Landkreis Sigmaringen											
Baden-Württemberg	Z	4 322	2 593	4 096	226	782	2 023	635	618	128	136
	F	4 526	2 644	4 263	263	672	2 304	663	625	129	133
darunter											
Landkreis Ravensburg	Z	586	340	576	10	103	259	93	84	25	22
	F	590	326	568	22	103	268	83	77	26	33
Zollernalbkreis	Z	382	241	345	37	70	180	52	47	11	22
	F	428	303	353	75	53	193	65	87	16	14
Bodenseekreis	Z	367	216	342	25	88	153	37	64	14	11
	F	432	295	398	34	80	196	48	76	20	12
Landkreis Konstanz	Z	358	207	326	32	62	184	52	38	8	14
	F	418	232	403	15	56	217	58	60	12	15
Landkreis Biberach	Z	318	192	306	12	67	136	54	42	11	8
	F	358	214	338	20	73	144	76	50	9	6
Stadtkreis Stuttgart	Z	213	127	198	15	29	94	46	33	6	5
	F	219	136	203	16	16	135	39	20	6	3
Andere Bundesländer	Z	1 656	1 127	1 591	65	213	805	265	272	54	47
	F	1 658	1 117	1 587	71	188	889	225	289	41	26
Deutsche Demokratische Republik ¹⁾	Z	23	11	20	3	6	1	2	9	2	3
	F	2	-	2	-	-	-	-	-	1	1
Ostgebiete des Deutschen Reiches	Z	2	-	2	-	-	-	-	-	1	1
	F	-	-	-	-	-	-	-	-	-	-
Ausland	Z	431	184	113	318	145	99	54	89	29	15
	F	874	402	112	762	295	175	127	214	52	11
Sonstige Gebiete ²⁾	Z	-	-	-	-	-	-	-	-	-	-
	F	1	-	1	-	-	-	-	1	-	-
Zusammen	Z	6 434	3 915	5 822	612	1 146	2 928	956	988	214	202
	F	7 061	4 163	5 965	1 096	1 155	3 368	1 015	1 129	223	171

1) Und Berlin (Ost). - 2) Ungeklärt und ohne Angabe.

Räumliche Bevölkerungsbewegung

40. Wanderungsströme zwischen den Stadt- und Landkreisen 1982 – Personen insgesamt (Erwerbspersonen und Nichterwerbspersonen) –

Lfd. Nr.	Herkunft Ziel	Stadtkreis	Landkreis				
		Stuttgart	Böblingen	Esslingen	Göppingen	Ludwigsburg	Rems-Murr-Kreis
1	Stadtkreis Stuttgart, Landeshauptstadt	.	1 618	3 553	661	3 151	2 340
2	Landkreise						
3	Böblingen	1 970	.	786	169	825	278
4	Esslingen	3 762	584	.	722	582	683
5	Göppingen	603	152	1 044	.	275	310
6	Ludwigsburg	3 840	833	592	271	.	993
6	Rems-Murr-Kreis	2 668	283	782	327	952	.
7	Stadtkreis Heilbronn	232	52	74	31	225	87
8	Landkreise						
9	Heilbronn	499	122	197	100	1 031	254
10	Hohenlohekreis	273	57	81	58	189	69
11	Schwäbisch Hall	609	98	199	96	284	414
11	Main-Tauber-Kreis	172	27	80	53	124	59
12	Landkreise						
13	Heidenheim	246	57	135	152	84	100
13	Ostalbkreis	731	112	240	334	233	805
14	Stadtkreise						
15	Baden-Baden	57	12	19	8	17	11
15	Karlsruhe	379	153	165	76	203	101
16	Landkreise						
17	Karlsruhe	234	86	106	38	201	73
17	Rastatt	147	47	62	10	66	37
18	Stadtkreise						
19	Heidelberg	190	67	67	48	133	90
19	Mannheim	227	77	65	31	106	83
20	Landkreise						
21	Neckar-Odenwald-Kreis	122	27	61	21	118	23
21	Rhein-Neckar-Kreis	298	84	110	45	194	76
22	Stadtkreis Pforzheim	156	89	52	11	128	58
23	Landkreise						
24	Calw	558	1 129	197	61	266	183
25	Enzkreis	324	331	106	30	470	95
25	Freudenstadt	351	332	150	22	141	88
26	Stadtkreis Freiburg im Breisgau	290	67	138	60	120	84
27	Landkreise						
28	Breisgau-Hochschwarzwald	220	83	70	30	86	41
29	Emmendingen	105	35	40	11	55	31
29	Ortenaukreis	224	76	103	33	95	73
30	Landkreise						
31	Rottweil	235	114	90	22	107	37
32	Schwarzwald-Baar-Kreis	240	63	105	41	108	76
32	Tuttlingen	143	46	62	22	45	42
33	Landkreise						
34	Konstanz	344	145	134	61	145	97
35	Lörrach	122	41	42	18	60	30
35	Waldshut	120	35	48	12	46	21
36	Landkreise						
37	Reutlingen	600	229	953	201	216	178
38	Tübingen	725	815	529	186	312	279
38	Zollernalbkreis	295	119	160	35	79	50
39	Stadtkreis Ulm	205	56	128	157	72	58
40	Landkreise						
41	Alb-Donau-Kreis	281	73	195	355	74	89
41	Biberach	251	40	109	57	68	58
42	Landkreise						
43	Bodenseekreis	220	83	145	58	87	61
44	Ravensburg	380	95	186	103	146	106
44	Sigmaringen	213	68	106	38	75	47
45	Baden-Württemberg	23 861	8 712	12 266	4 875	11 994	8 768

Stadtkreis	Landkreise						Stadtkreise		Lfd. Nr.
Heilbronn	Heilbronn	Hohenlohekreis	Schwäbisch Hall	Main- Tauber-Kreis	Heidenheim	Ostalbkreis	Baden-Baden	Karlsruhe	
287	452	244	580	193	300	692	52	317	1
68	95	44	110	41	69	178	14	123	2
95	151	72	185	73	135	298	16	103	3
40	82	58	96	55	142	338	10	101	4
216	577	112	301	103	74	276	19	181	5
91	191	88	363	57	109	703	11	88	6
.	2 138	183	109	81	12	55	6	145	7
2 440	.	360	206	118	25	80	4	142	8
201	445	.	308	144	16	57	3	33	9
82	222	316	.	160	39	376	5	74	10
63	120	172	150	.	11	72	13	70	11
11	17	19	44	14	.	366	-	43	12
48	87	40	391	93	443	.	3	112	13
5	10	3	4	4	5	5	.	160	14
82	170	58	100	93	58	96	124	.	15
45	217	21	29	27	11	36	79	3 666	16
26	22	5	10	10	18	15	796	713	17
76	168	38	65	71	11	62	28	307	18
70	99	26	70	77	16	40	33	358	19
134	312	43	22	228	11	27	10	156	20
147	357	56	47	85	31	50	34	533	21
29	43	10	24	16	13	25	26	172	22
37	89	24	58	33	18	71	23	279	23
23	74	19	29	9	6	30	14	295	24
18	32	14	29	15	19	19	26	273	25
56	58	21	33	44	27	57	72	373	26
17	37	13	24	22	14	35	41	183	27
5	12	5	2	9	3	10	16	111	28
20	60	12	26	31	19	41	154	459	29
16	15	10	17	7	10	36	2	50	30
29	38	17	34	24	21	37	25	393	31
10	17	3	10	2	5	19	3	31	32
31	50	17	34	26	21	64	17	147	33
12	13	4	19	11	14	21	21	132	34
16	16	11	6	11	8	13	19	87	35
32	68	25	63	32	63	95	12	64	36
70	82	33	93	25	86	178	18	397	37
17	26	11	12	15	6	24	3	48	38
27	31	7	36	22	124	124	2	84	39
13	23	3	38	13	157	112	2	37	40
13	15	10	24	8	75	71	1	24	41
21	37	5	20	5	31	50	4	68	42
22	40	20	45	25	48	108	10	55	43
9	34	6	19	13	28	75	7	34	44
4 770	6 842	2 258	3 885	2 145	2 352	5 137	1 778	11 221	45

Räumliche Bevölkerungsbewegung

Noch: 40. Wanderungsströme zwischen den Stadt- und Landkreisen 1982
 – Personen insgesamt (Erwerbspersonen und Nichterwerbspersonen) –

Lfd. Nr.	Herkunft Ziel	Landkreise		Stadtkreise		Landkreise	
		Karlsruhe	Rastatt	Heidelberg	Mannheim	Neckar- Odenwald-Kreis	Rhein- Neckar-Kreis
1	Stadtkreis Stuttgart, Landeshauptstadt	178	146	168	193	139	246
2	Landkreise						
3	Böblingen	81	58	67	79	30	91
4	Esslingen	125	53	62	76	46	111
5	Göppingen	28	21	25	29	14	56
6	Ludwigsburg	153	54	111	116	99	173
6	Rems-Murr-Kreis	35	30	72	68	20	91
7	Stadtkreis Heilbronn	52	16	77	50	110	97
8	Landkreise						
9	Heilbronn	226	19	143	111	358	399
10	Hohenlohekreis	15	8	26	22	50	60
11	Schwäbisch Hall	21	15	64	35	30	52
11	Main-Tauber-Kreis	16	11	56	67	274	79
12	Landkreise						
13	Heidenheim	21	9	22	4	2	16
13	Ostalbkreis	30	11	44	50	24	54
14	Stadtkreise						
15	Baden-Baden	70	714	38	42	8	41
15	Karlsruhe	3 149	701	304	354	167	473
16	Landkreise						
17	Karlsruhe	.	526	264	270	122	868
17	Rastatt	424	.	52	110	22	91
18	Stadtkreise						
19	Heidelberg	330	79	.	391	257	2 842
19	Mannheim	299	113	444	.	261	2 267
20	Landkreise						
21	Neckar-Odenwald-Kreis	86	23	215	275	.	658
21	Rhein-Neckar-Kreis	702	74	3 584	2 463	591	.
22	Stadtkreis Pforzheim	210	55	52	54	28	61
23	Landkreise						
24	Calw	302	108	45	72	37	138
25	Enzkreis	491	48	62	56	22	97
25	Freudenstadt	65	65	28	39	17	52
26	Stadtkreis Freiburg im Breisgau	166	180	124	109	70	134
27	Landkreise						
28	Breisgau-Hochschwarzwald	109	82	50	56	44	78
28	Emmendingen	79	41	32	41	9	47
29	Ortenaukreis	246	643	87	190	64	175
30	Landkreise						
31	Rottweil	27	23	24	24	8	39
31	Schwarzwald-Baar-Kreis	69	44	64	59	46	64
32	Tuttlingen	30	5	5	15	-	16
33	Landkreise						
34	Konstanz	60	71	71	95	12	46
35	Lörrach	50	61	38	43	17	55
35	Waldshut	59	31	30	38	16	64
36	Landkreise						
37	Reutlingen	47	41	33	39	22	63
38	Tübingen	63	54	39	38	20	66
38	Zollernalbkreis	16	7	13	18	9	20
39	Stadtkreis Ulm	29	24	23	31	16	25
40	Landkreise						
41	Alb-Donau-Kreis	15	12	16	25	5	31
41	Biberach	19	11	19	16	7	22
42	Landkreise						
43	Bodenseekreis	18	38	34	36	24	37
44	Ravensburg	34	17	39	32	12	39
44	Sigmaringen	38	14	12	40	9	46
45	Baden-Württemberg	8 283	4 356	6 778	5 971	3 138	10 180

Stadtkreis	Landkreise			Stadtkreis	Landkreise				Lfd. Nr.
Pforzheim	Calw	Enzkreis	Freudenstadt	Freiburg im Breisgau	Breisgau-Hochschwarzwald	Emmendingen	Ortenaukreis	Rottweil	
137	516	258	333	297	176	101	265	304	1
86	831	311	207	102	59	38	84	104	2
52	168	74	103	112	57	47	119	111	3
32	57	37	25	46	20	6	31	17	4
88	249	353	93	141	72	52	118	82	5
36	147	63	88	83	59	35	44	41	6
24	33	26	14	40	21	5	19	11	7
43	94	56	53	60	26	5	47	24	8
8	25	13	9	22	10	15	15	17	9
19	41	16	27	26	24	5	23	17	10
6	27	9	13	40	24	5	19	5	11
10	26	7	19	29	14	6	11	25	12
21	53	28	32	52	32	5	37	26	13
32	40	14	23	86	63	36	141	13	14
205	312	267	95	359	202	121	505	52	15
217	262	522	67	168	94	55	275	19	16
48	90	40	69	149	62	49	613	36	17
54	47	73	32	114	78	50	162	34	18
57	77	49	37	107	64	44	174	23	19
20	43	28	7	43	41	11	65	8	20
72	105	86	57	119	106	58	174	36	21
.	324	1 501	46	59	33	27	71	17	22
312	.	359	433	50	61	29	119	70	23
1 725	445	.	54	47	40	17	59	23	24
52	556	52	.	47	53	25	159	329	25
57	63	45	62	.	3 075	959	822	110	26
27	51	24	43	3 389	.	754	447	80	27
13	19	9	24	1 160	990	.	471	42	28
60	129	67	174	675	467	525	.	182	29
23	91	18	309	137	67	44	160	.	30
41	73	31	65	445	375	147	250	464	31
16	33	9	51	101	65	38	80	312	32
56	75	27	51	330	245	87	218	129	33
16	38	29	29	473	593	163	253	28	34
23	40	3	30	315	341	83	147	42	35
30	124	32	72	91	42	30	65	86	36
47	271	64	257	109	49	46	62	151	37
20	75	18	106	80	36	17	53	216	38
12	25	12	8	33	25	19	29	23	39
19	44	44	15	30	12	10	10	25	40
6	30	11	18	69	27	23	19	22	41
20	35	15	43	107	76	22	66	70	42
27	32	15	28	142	43	22	55	50	43
18	32	12	35	106	92	28	67	82	44
3 887	5 848	4 727	3 356	10 190	8 111	3 864	6 623	3 558	45

Räumliche Bevölkerungsbewegung

Noch: 40. Wanderungsströme zwischen den Stadt- und Landkreisen 1982

– Personen insgesamt (Erwerbspersonen und Nichterwerbspersonen) –

Lfd. Nr.	Herkunft Ziel	Landkreise					
		Schwarzwald- Baar-Kreis	Tuttlingen	Konstanz	Lörrach	Waldshut	Reutlingen
1	Stadtkreis Stuttgart, Landeshauptstadt	317	181	300	121	117	631
2	Landkreise						
3	Böblingen	145	65	100	58	39	243
4	Esslingen	181	97	148	47	64	749
5	Göppingen	52	19	62	22	13	163
6	Ludwigsburg	128	53	112	56	26	171
6	Rems-Murr-Kreis	71	39	63	56	27	145
7	Stadtkreis Heilbronn	24	17	24	15	13	31
8	Landkreise						
9	Heilbronn	55	23	48	25	21	49
10	Hohenlohekreis	10	4	15	7	3	19
11	Schwäbisch Hall	20	10	26	8	5	44
11	Main-Tauber-Kreis	13	11	19	10	11	18
12	Landkreise						
13	Heidenheim	19	10	38	9	16	51
13	Ostalbkreis	46	22	72	20	17	109
14	Stadtkreise						
15	Baden-Baden	27	7	25	25	27	5
15	Karlsruhe	138	33	154	160	110	70
16	Landkreise						
17	Karlsruhe	86	13	54	71	57	60
17	Rastatt	53	16	73	76	37	26
18	Stadtkreise						
19	Heidelberg	69	19	85	52	32	47
19	Mannheim	98	10	62	41	35	34
20	Landkreise						
21	Neckar-Odenwald-Kreis	20	5	18	22	13	16
21	Rhein-Neckar-Kreis	97	38	70	67	60	47
22	Stadtkreis Pforzheim	39	16	61	37	19	17
23	Landkreise						
24	Calw	134	29	50	29	39	119
24	Enzkreis	45	13	31	22	15	48
25	Freudenstadt	83	28	48	26	24	102
26	Stadtkreis Freiburg im Breisgau	409	131	269	497	366	75
27	Landkreise						
28	Breisgau-Hochschwarzwald	418	75	187	580	351	53
28	Emmendingen	163	30	89	134	70	18
29	Ortenaukreis	361	95	210	230	135	62
30	Landkreise						
31	Rottweil	480	265	138	25	32	81
31	Schwarzwald-Baar-Kreis	.	429	352	122	239	69
32	Tuttlingen	567	.	338	49	57	75
33	Landkreise						
34	Konstanz	515	330	.	209	414	85
34	Lörrach	95	34	176	.	666	30
35	Waldshut	218	58	331	727	.	42
36	Landkreise						
37	Reutlingen	107	73	105	22	33	.
37	Tübingen	109	82	118	25	37	1 192
38	Zollernalbkreis	114	118	153	18	17	368
39	Stadtkreis Ulm	38	32	70	15	8	80
40	Landkreise						
41	Alb-Donau-Kreis	21	23	52	8	12	188
41	Biberach	52	60	109	8	18	187
42	Landkreise						
43	Bodenseekreis	107	86	642	57	52	85
44	Ravensburg	79	102	249	46	33	170
44	Sigmaringen	114	162	358	75	56	201
45	Baden-Württemberg	5 937	2 963	5 704	3 929	3 436	6 075

Landkreise		Stadtkreis	Landkreise					Baden- Württemberg	Lfd. Nr.
Tübingen	Zollernalb- kreis	Ulm	Alb-Donau- Kreis	Biberach	Bodenseekreis	Ravensburg	Sigmaringen		
791	326	230	324	283	230	374	219	22 341	1
544	148	53	82	50	52	90	49	8 716	2
473	159	128	159	108	97	173	109	11 469	3
148	45	150	270	80	31	69	32	4 906	4
261	96	76	101	88	64	139	81	11 794	5
264	78	71	62	48	50	87	42	8 728	6
45	9	20	10	21	18	34	12	4 318	7
79	28	28	27	24	27	36	32	7 744	8
44	20	19	18	4	14	17	3	2 446	9
128	12	33	35	20	18	34	11	3 793	10
33	5	24	10	8	5	11	14	2 029	11
65	21	115	126	70	26	57	18	2 150	12
155	37	104	83	80	75	93	82	5 166	13
16	8	7	1	4	13	12	8	1 866	14
96	66	51	53	41	73	77	58	10 304	15
42	40	25	22	39	34	24	40	9 205	16
98	21	20	16	9	25	11	14	4 334	17
97	25	38	34	23	31	37	17	6 570	18
81	25	32	32	28	32	35	40	5 979	19
26	13	13	10	7	10	7	10	3 028	20
68	26	43	36	28	48	46	30	11 078	21
58	29	14	11	10	16	26	20	3 763	22
218	72	14	35	34	18	36	39	6 027	23
66	9	10	19	11	10	29	22	5 391	24
243	111	5	17	10	34	27	27	3 853	25
147	78	40	53	59	116	156	118	9 990	26
57	47	23	20	30	62	52	87	8 192	27
27	24	14	23	26	20	22	28	4 115	28
73	58	17	15	25	71	63	60	6 585	29
134	261	16	31	36	29	45	57	3 392	30
95	108	30	30	48	96	83	94	5 283	31
106	137	23	31	47	83	80	188	3 017	32
121	175	71	50	135	726	310	418	6 465	33
34	23	8	6	20	49	27	61	3 675	34
43	22	12	24	29	72	45	65	3 419	35
1 248	389	97	201	184	85	180	248	6 620	36
.	543	107	133	174	111	183	113	8 091	37
629	.	38	61	122	72	89	428	3 831	38
155	54	.	1 104	274	79	174	78	3 628	39
83	50	1 177	.	441	101	166	74	4 174	40
152	131	273	490	.	207	696	358	3 884	41
104	97	79	70	238	.	1 028	432	4 613	42
182	97	192	188	747	1 015	.	590	5 666	43
154	382	64	82	318	367	586	.	4 322	44
7 683	4 105	3 604	4 205	4 081	4 412	5 566	4 526	265 960	45

Bevölkerungsvorausschätzung

41. Voraussichtliche Entwicklung der Bevölkerung bis 2015 (Basis 1.1.1982) a) Bevölkerung nach ausgewählten Altersgruppen (1000 Personen)

Jahr	Gesamtbevölkerung		Davon			Gesamtbevölkerung		Davon		
	insgesamt	darunter männlich	Deutsche		Ausländer	insgesamt	darunter männlich	Deutsche		Ausländer
			insgesamt	darunter männlich				insgesamt	darunter männlich	
Insgesamt										
1982	9 288	4 478	8 345	3 950	942	292	149	241	123	51
1985	9 345	4 515	8 377	3 974	968	304	155	259	132	45
1990	9 480	4 605	8 456	4 035	1 024	323	165	285	146	38
1995	9 585	4 684	8 523	4 094	1 062	307	157	278	142	29
2000	9 588	4 711	8 495	4 106	1 094	264	135	233	119	31
2005	9 504	4 687	8 372	4 065	1 132	234	120	194	99	40
2010	9 369	4 628	8 201	3 991	1 169	229	117	187	96	42
2015	9 202	4 546	8 014	3 904	1 188	232	119	196	100	36
0 bis unter 3 Jahre										
3 bis unter 6 Jahre										
1982	277	142	225	115	52	398	202	324	165	74
1985	293	149	242	124	50	371	190	302	155	69
1990	315	161	272	139	43	401	205	339	173	62
1995	322	165	289	148	34	427	219	375	192	52
2000	292	149	263	135	28	422	216	382	195	40
2005	250	128	215	110	35	371	190	333	170	38
2010	231	118	189	97	42	322	165	274	140	48
2015	232	118	192	98	40	307	157	253	129	54
6 bis unter 10 Jahre										
10 bis unter 15 Jahre										
1982	697	357	618	316	79	498	258	449	230	49
1985	556	284	465	237	91	453	233	405	207	48
1990	471	241	383	196	88	315	161	252	128	62
1995	512	262	431	221	80	286	148	231	118	55
2000	543	278	475	243	68	316	163	265	135	51
2005	529	271	477	244	52	335	173	292	149	44
2010	464	238	412	211	52	319	164	284	145	35
2015	407	209	342	175	65	276	143	239	122	37
15 bis unter 18 Jahre										
18 bis unter 25 Jahre										
1982	1 098	564	984	501	114	4 721	2 334	4 217	2 036	504
1985	1 156	595	1 041	530	116	4 943	2 463	4 412	2 151	531
1990	1 054	542	925	470	130	5 228	2 653	4 654	2 320	574
1995	785	403	632	320	153	5 469	2 787	4 854	2 435	615
2000	712	367	565	287	147	5 477	2 785	4 818	2 415	659
2005	764	394	631	320	134	5 266	2 675	4 580	2 299	686
2010	798	411	684	347	114	5 137	2 609	4 441	2 233	696
2015	762	393	665	338	97	5 121	2 600	4 443	2 234	679
25 bis unter 65 Jahre										
65 bis unter 75 Jahre										
1982	792	299	780	293	11	516	173	508	170	8
1985	689	255	679	250	10	580	191	572	188	8
1990	706	264	689	253	17	667	213	658	209	9
1995	868	357	835	337	33	607	186	598	182	9
2000	896	412	841	377	55	668	207	653	199	15
2005	1 035	590	955	440	80	720	247	696	234	24
2010	1 110	521	1 011	461	99	760	285	719	262	41
2015	995	464	874	397	121	870	344	811	310	59
75 Jahre und älter										

Differenzen durch Runden der Zahlen.

Noch: 41. Voraussichtliche Entwicklung der Bevölkerung bis 2015 (Basis 1.1.1982)
b) Bevölkerung nach ausgewählten Altersgruppen (1982 = 100)

Jahr	Gesamtbevölkerung		Davon			Gesamtbevölkerung		Davon		
	insgesamt	darunter männlich	Deutsche		Ausländer	insgesamt	darunter männlich	Deutsche		Ausländer
			insgesamt	darunter männlich				insgesamt	darunter männlich	
Insgesamt										
1982	100	100	100	100	100	100	100	100	100	100
1985	100,6	100,8	100,4	100,6	102,8	104,0	104,2	107,1	107,3	89,2
1990	102,1	102,9	101,3	102,2	108,6	110,6	110,8	118,1	118,3	75,0
1995	103,2	104,6	102,1	103,7	112,7	105,0	105,2	114,9	115,2	57,7
2000	103,2	105,2	101,8	104,0	116,1	90,3	90,5	96,3	96,5	62,2
2005	102,3	104,7	100,3	102,9	120,2	80,1	80,3	80,4	80,5	79,0
2010	100,9	103,4	98,3	101,1	124,0	78,4	78,6	77,6	77,8	82,5
2015	99,1	101,5	96,0	98,8	126,1	79,4	79,6	81,2	81,3	71,4
0 bis unter 3 Jahre										
3 bis unter 6 Jahre										
1982	100	100	100	100	100	100	100	100	100	100
1985	105,7	105,1	107,8	107,4	96,3	93,2	93,8	93,3	93,8	92,6
1990	113,8	113,4	121,0	120,7	82,5	100,8	101,3	104,6	104,9	84,0
1995	116,4	116,1	128,4	128,1	64,5	107,5	108,1	115,2	116,2	70,7
2000	105,3	105,0	117,1	116,8	54,4	106,0	106,6	118,0	118,4	53,5
2005	90,2	89,9	95,6	95,3	66,9	93,3	93,8	103,0	103,3	50,7
2010	83,3	83,1	84,1	83,9	79,9	81,0	81,4	84,6	84,9	65,2
2015	83,6	83,4	85,2	85,0	76,8	77,1	77,6	78,1	78,3	73,0
6 bis unter 10 Jahre										
10 bis unter 15 Jahre										
1982	100	100	100	100	100	100	100	100	100	100
1985	79,8	79,4	75,2	75,1	115,6	91,0	90,4	90,3	90,0	97,0
1990	67,6	67,6	61,9	62,0	111,8	63,2	62,5	56,2	55,8	126,5
1995	73,4	73,4	69,8	69,8	101,7	57,5	57,4	51,4	51,3	112,4
2000	77,9	77,9	76,9	76,9	85,6	63,4	63,2	59,1	58,9	102,7
2005	75,9	75,9	77,1	77,2	66,3	67,3	67,0	65,0	64,6	88,3
2010	66,6	66,6	66,7	66,7	65,7	64,0	63,8	63,3	63,1	70,6
2015	58,4	58,4	55,3	55,3	82,7	55,5	55,3	53,3	53,2	75,2
15 bis unter 18 Jahre										
18 bis unter 25 Jahre										
1982	100	100	100	100	100	100	100	100	100	100
1985	105,3	105,4	105,8	105,8	101,3	104,7	105,6	104,6	105,7	105,4
1990	96,0	96,1	94,0	93,9	113,5	110,8	113,7	110,4	114,0	113,9
1995	71,5	71,5	64,3	64,0	134,1	115,9	119,4	115,1	119,6	122,0
2000	64,8	65,1	57,4	57,2	128,6	116,0	119,3	114,3	118,6	130,8
2005	69,6	69,8	64,1	63,9	116,9	111,6	114,6	108,6	112,9	136,1
2010	72,7	72,9	69,5	69,3	100,2	108,8	111,8	105,3	109,7	138,1
2015	69,4	69,6	67,6	67,4	84,5	108,5	111,4	105,4	109,7	134,6
25 bis unter 65 Jahre										
65 bis unter 75 Jahre										
1982	100	100	100	100	100	100	100	100	100	100
1985	87,1	85,4	87,0	85,1	93,0	112,5	110,5	112,6	110,6	104,6
1990	89,3	88,2	88,3	86,4	155,8	129,3	122,8	129,4	122,8	120,3
1995	109,7	119,4	107,0	114,8	298,2	117,7	107,8	117,7	107,2	120,7
2000	113,2	137,8	107,7	128,6	497,5	129,4	119,5	128,5	117,3	190,3
2005	130,7	164,1	122,3	149,9	721,2	139,6	142,6	136,9	137,4	317,4
2010	140,2	174,4	129,5	157,0	893,9	147,4	164,6	141,6	154,0	527,3
2015	125,6	155,3	111,9	135,4	1 090,6	168,8	198,8	159,6	182,4	771,1
75 Jahre und älter										
1982	100	100	100	100	100	100	100	100	100	100
1985	87,1	85,4	87,0	85,1	93,0	112,5	110,5	112,6	110,6	104,6
1990	89,3	88,2	88,3	86,4	155,8	129,3	122,8	129,4	122,8	120,3
1995	109,7	119,4	107,0	114,8	298,2	117,7	107,8	117,7	107,2	120,7
2000	113,2	137,8	107,7	128,6	497,5	129,4	119,5	128,5	117,3	190,3
2005	130,7	164,1	122,3	149,9	721,2	139,6	142,6	136,9	137,4	317,4
2010	140,2	174,4	129,5	157,0	893,9	147,4	164,6	141,6	154,0	527,3
2015	125,6	155,3	111,9	135,4	1 090,6	168,8	198,8	159,6	182,4	771,1

Bevölkerungsvorausschätzung

Noch: 41. Voraussichtliche Entwicklung der Bevölkerung bis 2015 (Basis 1.1.1982)
c) Bevölkerung nach ausgewählten Altersgruppen (Insgesamt = 100%)

Jahr	Gesamtbevölkerung		Davon			Gesamtbevölkerung		Davon		
	insgesamt	darunter männlich	Deutsche		Ausländer	insgesamt	darunter männlich	Deutsche		Ausländer
			insgesamt	darunter männlich				insgesamt	darunter männlich	
Insgesamt										
1982	100	100	100	100	100	3,15	3,33	2,89	3,12	5,38
1985	100	100	100	100	100	3,25	3,44	3,09	3,33	4,66
1990	100	100	100	100	100	3,41	3,59	3,37	3,61	3,70
1995	100	100	100	100	100	3,20	3,35	3,26	3,47	2,75
2000	100	100	100	100	100	2,75	2,87	2,74	2,90	2,88
2005	100	100	100	100	100	2,46	2,55	2,32	2,44	3,53
2010	100	100	100	100	100	2,45	2,53	2,28	2,40	3,57
2015	100	100	100	100	100	2,52	2,61	2,45	2,57	3,04
0 bis unter 3 Jahre										
1982	2,98	3,17	2,69	2,92	5,53	4,28	4,51	3,88	4,18	7,87
1985	3,13	3,31	2,89	3,11	5,19	4,00	4,20	3,60	3,89	7,09
1990	3,32	3,50	3,22	3,45	4,20	4,23	4,45	4,00	4,29	6,09
1995	3,36	3,52	3,39	3,61	3,17	4,46	4,66	4,40	4,68	4,94
2000	3,04	3,16	3,10	3,28	2,60	4,40	4,58	4,50	4,76	3,63
2005	2,63	2,72	2,57	2,70	3,08	3,90	4,05	3,98	4,19	3,32
2010	2,46	2,55	2,31	2,42	3,57	3,44	3,56	3,34	3,51	4,14
2015	2,52	2,61	2,39	2,51	3,37	3,33	3,45	3,15	3,31	4,56
3 bis unter 6 Jahre										
1982	7,51	7,97	7,41	8,00	8,38	5,36	5,75	5,38	5,82	5,23
1985	5,95	6,28	5,55	5,97	9,43	4,85	5,15	4,84	5,20	4,94
1990	4,97	5,22	4,53	4,86	8,62	3,32	3,49	2,98	3,18	6,09
1995	5,34	5,59	5,06	5,39	7,57	2,99	3,15	2,71	2,88	5,22
2000	5,66	5,90	5,60	5,92	6,19	3,29	3,45	3,12	3,30	4,63
2005	5,57	5,78	5,70	6,00	4,63	3,53	3,68	3,48	3,67	3,85
2010	4,95	5,14	5,02	5,28	4,44	3,40	3,55	3,46	3,64	2,98
2015	4,42	4,59	4,26	4,48	5,50	3,00	3,14	2,99	3,13	3,12
6 bis unter 10 Jahre										
1982	11,82	12,61	11,79	12,68	12,12	50,83	52,12	50,52	51,55	53,47
1985	12,37	13,18	12,42	13,34	11,94	52,90	54,55	52,67	54,13	54,85
1990	11,12	11,78	10,94	11,66	12,65	55,15	57,62	55,04	57,50	56,05
1995	8,20	8,61	7,42	7,83	14,43	57,06	59,51	56,95	59,47	57,93
2000	7,43	7,80	6,65	6,98	13,44	57,12	59,11	56,72	58,82	60,26
2005	8,04	8,41	7,54	7,88	11,79	55,41	57,08	54,71	56,55	60,58
2010	8,52	8,89	8,34	8,79	9,79	54,82	56,38	54,15	55,95	59,56
2015	8,28	8,64	8,30	8,65	8,12	55,66	57,20	55,44	57,23	57,11
10 bis unter 15 Jahre										
1982	11,82	12,61	11,79	12,68	12,12	50,83	52,12	50,52	51,55	53,47
1985	12,37	13,18	12,42	13,34	11,94	52,90	54,55	52,67	54,13	54,85
1990	11,12	11,78	10,94	11,66	12,65	55,15	57,62	55,04	57,50	56,05
1995	8,20	8,61	7,42	7,83	14,43	57,06	59,51	56,95	59,47	57,93
2000	7,43	7,80	6,65	6,98	13,44	57,12	59,11	56,72	58,82	60,26
2005	8,04	8,41	7,54	7,88	11,79	55,41	57,08	54,71	56,55	60,58
2010	8,52	8,89	8,34	8,79	9,79	54,82	56,38	54,15	55,95	59,56
2015	8,28	8,64	8,30	8,65	8,12	55,66	57,20	55,44	57,23	57,11
15 bis unter 18 Jahre										
1982	11,82	12,61	11,79	12,68	12,12	50,83	52,12	50,52	51,55	53,47
1985	12,37	13,18	12,42	13,34	11,94	52,90	54,55	52,67	54,13	54,85
1990	11,12	11,78	10,94	11,66	12,65	55,15	57,62	55,04	57,50	56,05
1995	8,20	8,61	7,42	7,83	14,43	57,06	59,51	56,95	59,47	57,93
2000	7,43	7,80	6,65	6,98	13,44	57,12	59,11	56,72	58,82	60,26
2005	8,04	8,41	7,54	7,88	11,79	55,41	57,08	54,71	56,55	60,58
2010	8,52	8,89	8,34	8,79	9,79	54,82	56,38	54,15	55,95	59,56
2015	8,28	8,64	8,30	8,65	8,12	55,66	57,20	55,44	57,23	57,11
18 bis unter 25 Jahre										
1982	11,82	12,61	11,79	12,68	12,12	50,83	52,12	50,52	51,55	53,47
1985	12,37	13,18	12,42	13,34	11,94	52,90	54,55	52,67	54,13	54,85
1990	11,12	11,78	10,94	11,66	12,65	55,15	57,62	55,04	57,50	56,05
1995	8,20	8,61	7,42	7,83	14,43	57,06	59,51	56,95	59,47	57,93
2000	7,43	7,80	6,65	6,98	13,44	57,12	59,11	56,72	58,82	60,26
2005	8,04	8,41	7,54	7,88	11,79	55,41	57,08	54,71	56,55	60,58
2010	8,52	8,89	8,34	8,79	9,79	54,82	56,38	54,15	55,95	59,56
2015	8,28	8,64	8,30	8,65	8,12	55,66	57,20	55,44	57,23	57,11
25 bis unter 65 Jahre										
1982	8,52	6,67	9,35	7,43	1,18	5,55	3,86	6,09	4,30	0,82
1985	7,37	5,65	8,10	6,29	1,06	6,21	4,23	6,83	4,73	0,83
1990	7,45	5,72	8,15	6,28	1,69	7,03	4,61	7,78	5,17	0,91
1995	9,06	7,62	9,80	8,23	3,11	6,34	3,98	7,02	4,45	0,88
2000	9,34	8,74	9,89	9,19	5,04	6,96	4,39	7,69	4,86	1,34
2005	10,89	10,46	11,40	10,82	7,06	7,58	5,26	8,31	5,75	2,16
2010	11,85	11,26	12,32	11,55	8,48	8,11	6,15	8,77	6,56	3,48
2015	10,81	10,21	10,91	10,18	10,17	9,46	7,57	10,12	7,94	5,01
65 bis unter 75 Jahre										
1982	8,52	6,67	9,35	7,43	1,18	5,55	3,86	6,09	4,30	0,82
1985	7,37	5,65	8,10	6,29	1,06	6,21	4,23	6,83	4,73	0,83
1990	7,45	5,72	8,15	6,28	1,69	7,03	4,61	7,78	5,17	0,91
1995	9,06	7,62	9,80	8,23	3,11	6,34	3,98	7,02	4,45	0,88
2000	9,34	8,74	9,89	9,19	5,04	6,96	4,39	7,69	4,86	1,34
2005	10,89	10,46	11,40	10,82	7,06	7,58	5,26	8,31	5,75	2,16
2010	11,85	11,26	12,32	11,55	8,48	8,11	6,15	8,77	6,56	3,48
2015	10,81	10,21	10,91	10,18	10,17	9,46	7,57	10,12	7,94	5,01
75 Jahre und älter										
1982	8,52	6,67	9,35	7,43	1,18	5,55	3,86	6,09	4,30	0,82
1985	7,37	5,65	8,10	6,29	1,06	6,21	4,23	6,83	4,73	0,83
1990	7,45	5,72	8,15	6,28	1,69	7,03	4,61	7,78	5,17	0,91
1995	9,06	7,62	9,80	8,23	3,11	6,34	3,98	7,02	4,45	0,88
2000	9,34	8,74	9,89	9,19	5,04	6,96	4,39	7,69	4,86	1,34
2005	10,89	10,46	11,40	10,82	7,06	7,58	5,26	8,31	5,75	2,16
2010	11,85	11,26	12,32	11,55	8,48	8,11	6,15	8,77	6,56	3,48
2015	10,81	10,21	10,91	10,18	10,17	9,46	7,57	10,12	7,94	5,01