

Statistik von Baden-Württemberg

**Band
484**

Die Bevölkerung 1994

ISSN 0408 - 1714 (Schriftenreihe)
ISSN 0174 - 1470 (Bevölkerung)

Statistisches Landesamt Baden-Württemberg

Postfach 10 60 33 - 70049 Stuttgart

Verlag und Vertrieb: Metzler-Poeschel Verlag,
Werastraße 21 - 23, 70182 Stuttgart, Telefon (0711) 21 94 - 104, Fax (0711) 21 94 - 119

Preis DM 17,40
zuzüglich Versandkosten

Nachdruck, auch im Auszug, nur mit Quellenangabe gestattet.

Vorwort

Der vorliegende Querschnittsband "Die Bevölkerung 1994" enthält wie seine 22 Vorgänger grundlegende Informationen aus dem Spektrum der Bevölkerungsstatistiken. Hier finden sich systematisch zusammengestellte Daten zur Altersgliederung der Bevölkerung, zu den Eheschließungen und Ehelösungen, Geburten und Sterbefällen sowie zu den Wanderungsbewegungen innerhalb des Landes und über die Landesgrenzen.

Anhand der übersichtlichen Tabellen und Schaubilder lassen sich auch tiefergehende Einsichten in die aktuellen demographischen Strukturen und Entwicklungen in Baden-Württemberg gewinnen. So zeigen gerade die lang zurückreichenden Zeitreihen zur Bevölkerungsbilanz, wie stark die Wanderungsbewegungen – im Vergleich zu den Geburten und Sterbefällen – seit längerem schon die Entwicklung der Bevölkerungszahl im Lande prägen. Es wurden zudem auch Ergebnisse der jüngsten 8. koordinierten Bevölkerungsvorausrechnung aufgenommen, die aus heutiger Sicht mögliche Entwicklungstendenzen der baden-württembergischen Bevölkerung für die kommenden Jahre und Jahrzehnte aufzeigen.

Über die Landesergebnisse hinaus werden für wichtige Sachverhalte auch regionale Untergliederungen nach den einzelnen Stadt- und Landkreisen ausgewiesen. Damit stehen wesentliche Informationen über die Wanderungsströme zwischen den Kreisen wie auch mit anderen Bundesländern und dem Ausland als Planungsgrundlage zur Verfügung. Ebenso liegen hier Angaben über die Altersgliederung der Bevölkerung auf Kreisebene vor.

Um in dieser Veröffentlichungsreihe möglichst vielseitig über demographische Entwicklungen zu informieren, wurden wiederum einige Tabellen des vorausgegangenen Bandes gegen andere an dieser Stelle ausgetauscht; Hinweise auf die jeweils letzte Fundstelle sind im Anschluß an die Erläuterungen zu den verschiedenen Fachbegriffen aufgeführt.

Stuttgart, im Juni 1995

Statistisches Landesamt
Baden-Württemberg

Dr. Eberhard Leibing
Präsident

Inhalt

	Seite
Vorwort	3
Erläuterungen	9
Hinweis	15
Zeichenerklärung	19
Karte: Verwaltungseinteilung des Landes Baden-Württemberg, Stand 1. Januar 1994	20

Tabellen

Bevölkerungsstand

1. Fläche und Bevölkerung in den Stadt- und Landkreisen Baden-Württembergs 1970, 1987 und am 1. Januar 1994	22
2. Bevölkerung in den Stadt- und Landkreisen Baden-Württembergs am 1. Januar 1994 nach Religionszugehörigkeit	23
3. Bevölkerung in den Stadt- und Landkreisen Baden-Württembergs am 1. Januar 1994 nach Gemeindegrößenklassen	24
4. Bevölkerung Baden-Württembergs am 1. Januar 1994 nach Alter und Geschlecht	
a) Gesamtbevölkerung	26
b) Deutsche	28
c) Ausländer	30
5. Durchschnittliche Bevölkerung Baden-Württembergs 1993 nach Kreisen	32
6. Bevölkerung Baden-Württembergs am 1. Januar 1994 nach Altersgruppen, Familienstand und Geschlecht	
a) Gesamtbevölkerung	34
b) Deutsche	34
c) Ausländer	34
7. Bevölkerung in den Stadt- und Landkreisen Baden-Württembergs am 1. Januar 1994 nach Altersgruppen	
a) Gesamtbevölkerung	36
b) Deutsche	38
c) Ausländer	40

Bevölkerungsentwicklung

8. Bevölkerungsbilanz in Baden-Württemberg	
a) Gesamtbevölkerung seit 1950	43
b) Deutsche seit 1970	44
c) Ausländer seit 1970	44
9. Bevölkerungsentwicklung in den Stadt- und Landkreisen Baden-Württembergs 1993	46
10. Bevölkerungsentwicklung in den Großen Kreisstädten Baden-Württembergs 1993	48
11. Einbürgerungen in Baden-Württemberg 1993 nach Altersgruppen und Staatsangehörigkeit	49

Bevölkerungsvorausrechnung

12. Voraussichtliche Entwicklung der Bevölkerung in Baden-Württemberg nach 5er-Altersgruppen bis 2040	
Variante 1	50
Variante 2	52
Variante 3	54

Natürliche Bevölkerungsbewegung

13. Natürliche Bevölkerungsbewegung in Baden-Württemberg seit 1970	
a) Gesamtbevölkerung	58
b) Deutsche	58
c) Ausländer	59
14. Natürliche Bevölkerungsbewegung in den Stadt- und Landkreisen Baden-Württembergs 1993	
a) Gesamtbevölkerung (Grundzahlen/Verhältniszahlen)	60/66
b) Deutsche (Grundzahlen/Verhältniszahlen)	62/67
c) Ausländer (Grundzahlen/Verhältniszahlen)	64/68
15. Eheschließungen, Geborene und Gestorbene in den Großen Kreisstädten Baden-Württembergs 1993	69
16. Eheschließungen, Geborene und Gestorbene in Baden-Württemberg 1993 nach Kalendermonaten	70
17. Eheschließungen in Baden-Württemberg 1993 nach der Religionszugehörigkeit der Ehegatten	71
18. Lebendgeborene in Baden-Württemberg 1993 nach der Religionszugehörigkeit der Eltern bzw. der Mutter	71
19. Gestorbene in Baden-Württemberg 1993 nach der Religionszugehörigkeit	71
20. Eheschließungen in Baden-Württemberg 1993 nach beiderseitigem Alter der Ehegatten	72
21. Eheschließungen in Baden-Württemberg 1993 nach der Staatsangehörigkeit der Ehegatten	72
22. Durchschnittliches Heiratsalter in Baden-Württemberg seit 1975	73
23. Eheschließende in Baden-Württemberg 1993 nach Familienstand und Religionszugehörigkeit	74
24. Eheschließende in Baden-Württemberg 1993 nach Altersgruppen, Geschlecht und bisherigem Familienstand	74
25. Lebendgeborene in Baden-Württemberg 1993 nach der Staatsangehörigkeit der Eltern bzw. der Mutter	75
26. Ehelich Lebendgeborene in Baden-Württemberg 1993 nach Gemeindegrößenklassen und Lebendgeburtenfolge	75
27. Lebendgeborene in Baden-Württemberg 1993 nach Eheschließungs- und Geburtsjahren der Mütter	76

	Seite
28. Mehrlingsgeburten und Mehrlingskinder in Baden-Württemberg seit 1975	
a) Grundzahlen	76
b) Verhältniszahlen	77
29. Durchschnittliches Alter der Mütter bei der Geburt ihrer lebendgeborenen Kinder in Baden-Württemberg seit 1975	78
30. Ehelich Lebendgeborene in Baden-Württemberg 1993 nach Eheschließungsjahr der Mutter und Lebendgeburtenfolge	78
31. Lebend- und Totgeborene in Baden-Württemberg 1993 nach Geburtsgewicht, Geschlecht und Legitimität	79
32. Ehelich Lebendgeborene in Baden-Württemberg 1993 nach Geburtsgewicht und Lebendgeburtenfolge	79
33. Ehelich Lebendgeborene in Baden-Württemberg 1993 nach Geburtsgewicht und Alter der Mutter	79
34. Lebend- und Totgeborene in Baden-Württemberg 1993 nach dem Alter der Mutter sowie Geschlecht und Legitimität	80
35. Altersspezifische Fruchtbarkeitsziffern in Baden-Württemberg 1992 und 1993	81
36. Zusammengefaßte, allgemeine und familienstandsspezifische Fruchtbarkeit in Baden-Württemberg seit 1980	81
37. Sterbeziffern in Baden-Württemberg seit 1950 nach Altersgruppen	82
38. Gestorbene in Baden-Württemberg 1993 nach Altersgruppen, Geschlecht und Familienstand	83
39. Im ersten Lebensjahr gestorbene Kinder in Baden-Württemberg 1993 nach Alter in Tagen und Monaten sowie nach Legitimität	83
40. Gestorbene in Baden-Württemberg 1993 nach Todesursachen, Geschlecht und Altersgruppen	84
41. Gestorbene Säuglinge in den Stadt- und Landkreisen Baden-Württembergs 1991 bis 1993	88
 Gerichtliche Ehelösungen	
42. Gerichtliche Ehelösungen in Baden-Württemberg seit 1936/38 nach Art des Urteils	91
43. Ehescheidungen in den Stadt- und Landkreisen Baden-Württembergs 1993 nach dem Antragsteller und Ehedauer	92
44. Geschiedene in den Stadt- und Landkreisen Baden-Württembergs 1993 nach Geschlecht und Altersgruppen	93

Räumliche Bevölkerungsbewegung

45. Wanderungen in Baden-Württemberg seit 1970	
a) Gesamtbevölkerung	96
b) Deutsche	
c) Ausländer	
46. Wanderungen zwischen Baden-Württemberg und dem Ausland 1992 und 1993 nach der Staatsangehörigkeit	97
47. Wanderungen über die Landesgrenze Baden-Württembergs 1992 und 1993 nach Herkunft und Ziel	98
48. Wanderungen über die Landesgrenze Baden-Württembergs 1993 nach ausgewählten Merkmalen	99
49. Wanderungen über die Landesgrenze Baden-Württembergs 1993 nach Alters- und Geburtsjahren	100
50. Wanderungsströme zwischen den Regionen Baden-Württembergs 1993	102
a) Gesamtbevölkerung	
b) Ausländer	
c) Positive Wanderungssalden der Gesamtbevölkerung	
51. Wanderungen in Baden-Württemberg 1993 nach ausgewählten Strömen	104
52. Wanderungsbewegungen innerhalb des Landes Baden-Württembergs 1993	126
53. Wanderungen über die Gemeindegrenze (Gesamtwanderung) in den Stadt- und Landkreisen Baden-Württembergs 1993	
a) Gesamtbevölkerung	127
b) Deutsche	128
c) Ausländer	129

Schaubilder

1. Altersaufbau der Bevölkerung in Baden-Württemberg am 1. Januar 1994	33
2. Bevölkerungsbilanz in Baden-Württemberg seit 1950	42
3. Ab- bzw. Zunahme der Gesamtbevölkerung in den Gemeinden Baden-Württembergs 1993	45
4. Eheschließungen in Baden-Württemberg 1988 bis 1993	59
5. Lebendgeborene und Gestorbene in Baden-Württemberg 1988 bis 1993	59
6. Altersspezifische nichteheliche Fruchtbarkeitsziffern in Baden-Württemberg von 1950 bis 1993	80
7. Altersspezifische Sterbeziffern in Baden-Württemberg 1993 nach Alter und Geschlecht	82
8. Geschiedene Ehen ausgewählter Heiratsjahrgänge in Baden-Württemberg	91

Erläuterungen

Bevölkerungsstand bzw. -entwicklung

Gebietsstand

Die Angaben beziehen sich im allgemeinen auf den jeweiligen Gebietsstand, wie er im Zeitpunkt oder Zeitraum der jeweiligen Erhebung bzw. Erfassung bestand. Sofern ein besonderer Gebietsstand zutrifft, ist er bei der betreffenden Tabelle angegeben.

Bevölkerung

Zur Bevölkerung zählen alle Personen, die in dem betreffenden Gebiet ihren ständigen Wohnsitz haben. Personen, die mehrere Wohnungen innehaben, werden der Bevölkerung der Gemeinde zugerechnet, in der sich die Hauptwohnung im Sinne des § 17 Absatz 2 Meldegesetz befindet. Nicht zur Bevölkerung zählen die Angehörigen der ausländischen Stationierungstreitkräfte sowie der ausländischen diplomatischen und konsularischen Vertretungen mit ihren Familienangehörigen.

Ausländer

Personen, die eine ausländische Staatsangehörigkeit besitzen oder staatenlos sind bzw. deren Staatsangehörigkeit nicht geklärt ist.

Nicht in der Ausländerzahl enthalten sind:

- Personen, die neben der deutschen noch eine ausländische Staatsangehörigkeit besitzen; dies gilt insbesondere bei Aussiedlern, die neben ihrer ausländischen auch die deutsche Staatsangehörigkeit angeben
- Angehörige der ausländischen Stationierungstreitkräfte sowie der ausländischen diplomatischen und konsularischen Vertretungen mit ihren Familienangehörigen
- Lebendgeborene, bei denen nur ein Elternteil Ausländer ist, vgl. auch Artikel 4 des Gesetzes vom 30. Juni 1993 (BGBl. I S. 1062)

Bevölkerungsfortschreibung

Die Bevölkerungszahlen werden auf der Grundlage der jeweils letzten allgemeinen Zählung der Bevölkerung (hier: der Volkszählung vom 25. Mai 1987) nach den Ergebnissen der Statistik der natürlichen Bevölkerungsbewegung und der Wanderungsstatistik fortgeschrieben. Die Zugänge sind die Geburten und Zuzüge, die Abgänge die Sterbefälle und Fortzüge. Ebenso werden auch die Mitteilungen über den Wechsel der Hauptwohnung als Zu- und Abgänge berücksichtigt.

Einbürgerungen

Seit dem 1. Januar 1981 wird bundeseinheitlich eine Einbürgerungsstatistik durchgeführt. Bis dahin sind die Einbürgerungen der Staatsangehörigkeitsstatistik entnommen.

Die Einbürgerungen erfolgen überwiegend nach folgenden Gesetzen:

- Reichs- und Staatsangehörigkeitsgesetz (RuStAG) vom 22. Juli 1913 (RGBl. S. 583), zuletzt geändert durch Artikel 4 des Gesetzes vom 30. Juni 1993 (BGBl. I S. 1062)
- Gesetz zur Regelung von Fragen der Staatsangehörigkeit (StaRegG) vom 22. Februar 1955 (BGBl. I S. 65)
- Gesetz über die Einreise und den Aufenthalt von Ausländern im Bundesgebiet (AuslG) vom 9. Juli 1990 (BGBl. I S. 1354), zuletzt geändert durch Artikel 2 des Gesetzes vom 30. Juni 1993 (BGBl. I S. 1062)

Man unterscheidet:

Anspruchseinbürgerungen

Einen Anspruch auf Einbürgerung hat, wer zu dem in den Staatsangehörigkeitsgesetzen erwähnten Personenkreis gehört, der bei Erfüllung der gesetzlichen Bestimmungen einzubürgern ist.

In der weitaus überwiegenden Zahl der Fälle handelt es sich um Spätaussiedler, die in Deutschland Aufnahme gefunden haben und nach Artikel 116 Absatz 1 des Grundgesetzes bereits einen staatsangehörigkeitsrechtlichen Status besitzen, der dem der deutschen Staatsangehörigen vergleichbar ist (Statusdeutsche). Diese werden nach der Rechtsordnung wie Inländer behandelt, aber erst durch die Anspruchseinbürgerung deutsche Staatsangehörige im Rechtssinne.

Ermessenseinbürgerungen

Im Ermessenswege können oder sollen Ausländer und Staatenlose eingebürgert werden, die keinen Einbürgerungsanspruch besitzen, aber die sonstigen Einbürgerungsvoraussetzungen erfüllen.

Im Jahr 1993 fielen darunter noch die Fälle der erleichterten Einbürgerung nach den §§ 85 und 86 des Ausländergesetzes, die fast zwei Drittel der Ermessenseinbürgerungen ausmachten.

Zum einen handelt es sich hier um junge Ausländer, die seit 8 Jahren ihren gewöhnlichen Aufenthalt im Bundesgebiet haben und davon 6 Jahre eine Schule (mindestens 4 Jahre eine allgemeinbildende Schule) besucht haben; zum anderen um Ausländer, die seit 15 Jahren im Bundesgebiet leben.

Mittlere Bevölkerung

Mittlere Monatsbevölkerung

Arithmetisches Mittel aus Bevölkerung am Monatsanfang und Monatsende.

Mittlere Jahresbevölkerung

Arithmetisches Mittel aus den 12 gemittelten Monatswerten.

Mittlere Jahresbevölkerung nach Altersjahren

Für jedes Altersjahr arithmetisches Mittel aus den Zahlen am Jahresanfang und Jahresende sowie Multiplikation mit einem Faktor, der aus dem Quotient der mittleren Jahresbevölkerung und dem arithmetischen Mittel aus Jahresanfang und Jahresende gebildet wird.

Annahmen der 8. koordinierten Bevölkerungsvorausrechnung für Baden-Württemberg

Anlage der Vorausrechnung

Gesamter Zeithorizont von 1993 bis 2040, davon bis 2005 als Vorausschätzung, danach bis 2040 als Modellrechnung. Berechnung von drei Varianten, die sich in der Höhe der angenommenen Wanderungssalden unterscheiden.

Wie bei früheren gemeinsamen Bevölkerungsvorausrechnungen von Bund und Ländern handelt es sich auch bei der vorliegenden 8. koordinierten Vorausrechnung um eine Kombination von kurz- und mittelfristiger Vorausschätzung und langfristiger Modellrechnung. Für beide Berechnungsabschnitte gilt jedoch, daß ihre Ergebnisse nur Gültigkeit beanspruchen können, wenn die zugrunde gelegten Annahmen tatsächlich eintreten würden. Es handelt sich hier keinesfalls um Vorhersagen, deren Qua-

lität nachträglich allein an der Treffgenauigkeit der jeweiligen Bevölkerungszahl gemessen werden könnte. Zweck solcher Bevölkerungsvorausrechnung ist vielmehr, Orientierungspunkte über mögliche - auf heutigen Erkenntnissen beruhende - Entwicklungen von Zahl und Struktur der Bevölkerung zu liefern.

Basisbevölkerung: Stand 31.12.1992

Geburten- und Sterblichkeitsentwicklung

Für die Annahme zur künftigen Entwicklung der Geburten und Sterbefälle wurden die Erfahrungen aus der jüngeren Vergangenheit fortgeschrieben. Demgemäß wird davon ausgegangen, daß bei der Geburtenentwicklung nicht mit nachhaltigen Umbrüchen gegenüber der heutigen Ausgangslage zu rechnen ist. Für die Sterblichkeitsentwicklung wird in Anbetracht der Rückgänge in den vergangenen Jahren eine weiterhin - allerdings verhalten - rückläufige Entwicklung zugrunde gelegt.

Wanderungssalden 1993 bis 2040

Die Annahmen zur künftigen Entwicklung der Wanderungssalden orientieren sich an bundesweiten Rahmen- daten. Diese gehen davon aus, daß

- die gegenwärtig noch hohen Zuzüge von Deutschen über die Grenzen des Bundesgebietes sich ab der Zeit um die Jahrhundertwende deutlich vermindern; nach 2010 wird ein Nullsaldo für die Wanderungen von Deutschen über die Bundesgrenzen angesetzt;
- der Saldo der Wanderungen von Ausländern über die Grenzen des Bundesgebietes bis zum Jahr 2000 abnimmt und im weiteren auf dem dann erreichten Stand konstant bleibt; die Absenkung des Wanderungssaldos erfolgt in drei Varianten.

Natürliche Bevölkerungsbewegung

Die natürliche Bevölkerungsbewegung hält die quantitative und qualitative Veränderung des Bevölkerungsstandes durch Geburten, Sterbefälle, Eheschließungen und gerichtliche Ehelösungen fest.

Hierin ist nur Material enthalten, das von deutschen Standesämtern beurkundet wurde. So wird zum Beispiel ein erheblicher Anteil von Geburten ausländischer Kinder im jeweiligen Heimatland beurkundet.

Die Bevölkerungsfortschreibung ist an sehr enge Termine gebunden. Daher muß die Aufbereitung der natürlichen Bevölkerungsbewegung jeweils an einem bestimmten Stichtag abgebrochen werden. Stark verspätet eingehende Zählkarten werden dann dem folgenden Monat zugerechnet.

Für wissenschaftliche Zwecke bereitet daher das Statistische Landesamt seit 1987 die Daten der natürlichen Bevölkerungsbewegung jeweils am Jahresende genau nach dem Ereignistermin nochmals auf. Diese bereinigten Daten sind in Tabelle 16 ausgewiesen. Aus den geschilderten Gründen kann es zu kleinen Differenzen zwischen den in Tabelle 16 ausgewiesenen und den in die Bevölkerungsfortschreibung eingegangenen Monats- und Vierteljahreswerten kommen.

Eheschließungen

Standesamtliche Trauungen, auch von Ausländern, mit Ausnahme der Fälle, in denen beide Ehegatten Mitglieder der im Bundesgebiet stationierten ausländischen Streitkräfte sind.

Lebendgeborene

Kinder, bei denen nach der Scheidung vom Mutterleib entweder das Herz geschlagen oder die Nabelschnur pulsiert oder die natürliche Lungenatmung eingesetzt hat.

Totgeborene

Kinder, bei denen nach der Scheidung vom Mutterleib weder das Herz geschlagen noch die Nabelschnur pulsiert noch die natürliche Lungenatmung eingesetzt hat, und die mindestens 1000 Gramm schwer sind. Sie werden im Rahmen der Geburtenstatistik nachgewiesen.

Ist die Leibesfrucht weniger als 1000 Gramm schwer, so handelt es sich um eine Fehlgeburt; diese Fehlgeburten werden vom Standesbeamten nicht registriert und bleiben daher in der Statistik der natürlichen Bevölkerungsbewegung außer Betracht.

Gestorbene

Ohne Totgeborene, standesamtlich beurkundete Kriegsterbefälle und gerichtliche Todeserklärungen.

Säuglingssterbefälle

Gestorbene im ersten Lebensjahr.

Perinatale Sterbefälle

Totgeborene und Gestorbene in den ersten sieben Lebenstagen.

Gesamtgeburtenfolge

Reihenfolge der von einer Mutter in der bestehenden Ehe lebend- und totgeborenen Kinder einschließlich der legitimierten Kinder (erstes, zweites, drittes usw. Kind).

Lebendgeburtenfolge

Reihenfolge der von einer Mutter in der bestehenden Ehe lebendgeborenen Kinder einschließlich der legitimierten Kinder.

Geburtenabstand

Zeitraum zwischen zwei aufeinanderfolgenden Geburtsvorgängen.

Ehelösungen

Am 1. Juli 1977 trat das Erste Gesetz zur Reform des Ehe- und Familienrechts vom 14. Juni 1976 (1. Ehe RG) in Kraft. In der Statistik der gerichtlichen Ehelösungen wurde dadurch eine weitgehende Umgestaltung des Tabellenprogramms erforderlich, weil das neue Gesetz nicht nur Änderungen im Prozeßverfahren, sondern auch solche inhaltlicher Art (u.a. Wegfall des Schuldprinzips) gebracht hat.

Auch nach dem neuen Gesetz werden 3 Arten der Ehelösung unterschieden.

Nichtigkeit der Ehe, Aufhebung der Ehe und Ehescheidung.

Die Voraussetzungen, unter denen die Scheidung begährt werden kann, sind in den §§ 1565 bis 1568 BGB aufgeführt.

Diese Paragraphen lauten:

§ 1565

(1) Eine Ehe kann geschieden werden, wenn sie gescheitert ist. Die Ehe ist gescheitert, wenn die Lebensgemeinschaft der Ehegatten nicht mehr besteht und nicht erwartet werden kann, daß die Ehegatten sie wiederherstellen.

(2) Leben die Ehegatten noch nicht ein Jahr getrennt, so kann die Ehe nur geschieden werden, wenn die Fortsetzung der Ehe für den Antragsteller aus Gründen, die in der Person des anderen Ehegatten liegen, eine unzumutbare Härte darstellen würde.

(1) Es wird unwiderlegbar vermutet, daß die Ehe gescheitert ist, wenn die Ehegatten seit einem Jahr getrennt leben und beide Ehegatten die Scheidung beantragen oder der Antragsgegner der Scheidung zustimmt.

(2) Es wird unwiderlegbar vermutet, daß die Ehe gescheitert ist, wenn die Ehegatten seit drei Jahren getrennt leben.

§ 1567

(1) Die Ehegatten leben getrennt, wenn zwischen ihnen keine häusliche Gemeinschaft besteht und ein Ehegatte sie erkennbar nicht herstellen will, weil er die eheliche Lebensgemeinschaft ablehnt. Die häusliche Gemeinschaft besteht auch dann nicht mehr, wenn die Ehegatten innerhalb der ehelichen Wohnung getrennt leben.

(2) Ein Zusammenleben über kürzere Zeit, das der Versöhnung der Ehegatten dienen soll, unterbricht oder hemmt die in § 1566 bestimmten Fristen nicht.

§ 1568

(1) Die Ehe soll nicht geschieden werden, obwohl sie gescheitert ist, wenn und solange die Aufrechterhaltung der Ehe im Interesse der aus der Ehe hervorgegangenen minderjährigen Kinder aus besonderen Gründen ausnahmsweise notwendig ist oder wenn und solange die Scheidung für den Antragsgegner, der sie ablehnt, auf Grund außergewöhnlicher Umstände eine so schwere Härte darstellen würde, daß die Aufrechterhaltung der Ehe auch unter Berücksichtigung der Belange des Antragstellers ausnahmsweise geboten erscheint.

(2) Absatz 1 ist nicht anzuwenden, wenn die Ehegatten länger als fünf Jahre getrennt leben.

Verhältniszahlen zur Bevölkerungsbewegung

Verhältniszahlen werden berechnet, um statistische Daten vergleichbar zu machen. Verhältniszahlen zur Bevölkerungsbewegung werden im allgemeinen auf ein Kalenderjahr bezogen. Auch bei Ziffern für Quartale oder Monate ist es üblich, sie mittels Umrechnungsfaktoren auf ein Jahr zu beziehen.

Allgemeine Eheschließungs-, Geburten- und Sterbeziffer

Die Anzahl der Eheschließungen, Lebendgeborenen und Gestorbenen wird auf 1000 der mittleren Bevölkerung bezogen.

Altersspezifische Eheschließungs-, Geburten- und Sterbeziffer

Die Anzahl der Heiratenden, der Mütter von Lebendgeborenen und der Gestorbenen eines bestimmten Altersjahres oder einer Altersgruppe wird auf 1000 Personen der entsprechenden mittleren Bevölkerung bezogen.

Allgemeine Fruchtbarkeitsziffer

Lebendgeborene von Müttern im gebärfähigen Alter (z.B. 15 bis unter 45) bezogen auf 1000 Frauen der mittleren Bevölkerung gleicher Altersstruktur.

Altersspezifische Fruchtbarkeitsziffer

Lebendgeborene von Müttern eines Geburtsjahres auf 1000 Frauen des gleichen Geburtsjahres.

Allgemeine familienstandsspezifische Fruchtbarkeitsziffer

Lebendgeborene von Müttern eines Familienstandes auf 1000 Frauen im gebärfähigen Alter des gleichen Familienstandes. Diese Ziffern werden auch altersspezifisch berechnet.

Zusammengefaßte Fruchtbarkeitsziffer

Die zusammengefaßte Fruchtbarkeitsziffer ergibt sich als Summe der altersjahresspezifischen Fruchtbarkeitsziffern eines Kalenderjahres. Sie gibt die Gesamtzahl der lebendgeborenen Kinder an, die 1000 Frauen beim Durchlaufen des gesamten fruchtbaren Alters unter den Fruchtbarkeitsverhältnissen des betreffenden Kalenderjahres zur Welt bringen würden. Die zusammengefaßte Fruchtbarkeitsziffer ist als Fruchtbarkeitsmaß in der internationalen Literatur unter der Bezeichnung "total fertility rate" (TFR) geläufig. Die Berechnung einer ehelichen zusammengefaßten Fruchtbarkeitsziffer ist nicht sinnvoll.

Kohortenanalyse

Kohorten sind Gruppen von Personen oder Einheiten, die durch einen gleichzeitigen Beginn oder durch ein gleichzeitiges Eintreten in die Untersuchung definiert werden.

Die Analyse von Kohorten stellt somit eine echte Längsschnittuntersuchung dar.

Durchschnittliches Heiratsalter

Die Zahlen der eheschließenden Männer und die der Frauen eines jeden Altersjahres werden – getrennt nach insgesamt und dem jeweiligen Familienstand vor der Eheschließung – mit dem entsprechenden durchschnittlichen Altersjahr multipliziert.

Die Ergebnisse werden addiert und die so gewonnenen Summen durch die Gesamtzahl der Eheschließenden – wiederum getrennt nach insgesamt und dem jeweiligen Familienstand vor der Eheschließung – dividiert (gewogenes arithmetisches Mittel).

Säuglingssterblichkeit

Es wird die Zahl der Gestorbenen im ersten Lebensjahr bezogen auf 1000 Lebendgeborene. In einem rohen Verfahren – in diesem Band benutzt für die Ziffern für Kreise, Regionen und Regierungsbezirke – werden die gestorbenen Säuglinge eines Kalenderjahres bezogen auf 1000 Lebendgeborene des gleichen Kalenderjahres. Für die Ziffern auf Landesebene werden genauere Methoden angewandt (90 : 10 Verfahren bzw. unter Berücksichtigung der Geburtenentwicklung in den jeweils vorangegangenen 12 Monaten).

Neugeborenensterblichkeit (Frühsterblichkeit)

Die Anzahl der Gestorbenen in den ersten sieben Lebenstagen in einem Kalenderjahr wird auf 1000 Lebendgeborene des gleichen Kalenderjahres bezogen.

Perinatale Sterblichkeit

Die Anzahl der Totgeborenen und der Gestorbenen in den ersten sieben Lebenstagen in einem Kalenderjahr wird auf 1000 Lebend- und Totgeborene des gleichen Kalenderjahres bezogen.

Heiratshäufigkeiten

Die Anzahl der Eheschließenden wird auf 1000 Nichtverheiratete der entsprechenden Altersgruppe bezogen.

Ehescheidungen auf 10 000 bestehende Ehen

Die Zahl der Ehescheidungen kann bezogen werden auf je 10 000 bestehende Ehen. Da es in der amtlichen Statistik keine Fortschreibung der Zahl der Ehen gibt, wird dafür ersatzweise die mittlere Zahl der verheirateten Frauen zugrundegelegt.

Räumliche Bevölkerungsbewegung

Die räumliche Bevölkerungsbewegung, auch Wanderungsbewegung genannt, umfaßt die quantitative und qualitative Veränderung des Bevölkerungsstandes durch Zu- bzw. Fortzüge.

Unberücksichtigt bleiben Umzüge innerhalb der Gemeinden (Ortsumzüge).

Die Zahl der Wanderungen in einem bestimmten Zeitraum ist in der Regel etwas größer als die Zahl der in dieser Zeit gewanderten Personen, weil der einzelne Wanderungsfall erfaßt wird. Die Wanderungsstatistik umfaßt die Landesbinnenwanderung und die Landesaußenwanderung.

Ab dem 27. April 1983 sind auch die Fälle eingeschlossen, in denen jemand unter Beibehaltung einer weiteren Wohnung eine Hauptwohnung bezieht. Mitteilungen über den Wechsel einer Hauptwohnung werden ebenso berücksichtigt. Aufgrund des Ausfalles der Volkszählung 1983 wurde bis zum Volkszählungstichtag weiterhin die Aufgabe einer weiteren Wohnung unter Rückkehr in die beibehaltene Hauptwohnung ausgewertet (Altfall).

Ab dem Volkszählungstichtag erfolgt die Zuordnung bei Personen, die mehrere Wohnungen innehaben an der Hauptwohnung gemäß § 17 Meldegesetz.

Landesbinnenwanderung

Zur Landesbinnenwanderung zählen alle Wanderungen von einer Gemeinde in eine andere Gemeinde innerhalb des Landes Baden-Württemberg.

Entsprechend der regionalen Einteilung des Landes kann die Landesbinnenwanderung unterteilt werden in Regierungsbezirks-, Regions- und Kreisbinnenwanderung, wenn die Wanderung innerhalb derselben regionalen Einheit erfolgt.

Landesaußenwanderung

Zur Landesaußenwanderung gehören die Zu- und Fortzüge über die Grenzen des Landes Baden-Württemberg; aus diesem Grunde wird sie als Wanderung über die Landesgrenze bezeichnet. Die Wanderung über die Landesgrenze teilt sich auf in die Wanderung mit den anderen Bundesländern und mit dem Ausland.

Wanderungsziffer

Die Anzahl der Zuzüge, der Fortzüge und der Wanderungssalden können auf 1000 der jeweiligen mittleren Bevölkerung bezogen werden.

Hinweis

In den früheren Bänden "Die Bevölkerung" der Schriftenreihe Statistik von Baden-Württemberg sind Tabellen erschienen, die in diesem Band nicht aufgeführt sind. Im folgenden wird die jeweils letzte Fundstelle dieser Tabellen angegeben:

1972 = Band 195	1983 = Band 324
1973 = Band 206	1984 = Band 339
1974 = Band 216	1985 = Band 353
1975 = Band 229	1986 = Band 367
1976 = Band 238	1987 = Band 378
1977 = Band 246	1988 = Band 393
1978 = Band 260	1989 = Band 418
1979 = Band 272	1990 = Band 432
1980 = Band 283	1991 = Band 451
1981 = Band 296	1992 = Band 459
1982 = Band 313	1993 = Band 473

Bevölkerungsstand

Wohnbevölkerung in den Räumen des Landesentwicklungsplans

(Verdichtungsräume, Randzone um die Verdichtungsräume, Verdichtungsgebiete, ländlicher Raum) 1961 und 1972	Tab. 9	Band 195
Wohnbevölkerung in den Stadtregionen 1952, 1961 und 1970	Tab. 10	Band 195
Ausländische Bevölkerung in den Stadt- und Landkreisen am 30. Juni 1976	Tab. 15	Band 238
Bevölkerung nach Gemeindegrößenklassen 1939 bis 30. Juni 1978	Tab. 10	Band 260
Ausländische Bevölkerung nach der Staatsangehörigkeit am 30. September 1980	Tab. 16	Band 283
Fläche und Bevölkerung in den Stadt- und Landkreisen 1961, 1970 und am 24. Mai 1987	Tab. 1	Band 393
Bevölkerung am 24. Mai 1987 nach Geburtsjahr und Geschlecht	Tab. 2	Band 393
a) Gesamtbevölkerung		
b) Deutsche		

Bevölkerungsentwicklung

Mittlere Bevölkerung nach früheren Ländern 1820 bis 1950	Tab. 18	Band 216
Bevölkerung in den Regierungsbezirken seit 1939	Tab. 18	Band 238
Bevölkerungsentwicklung in den Stadt- und Landkreisen 1970 bis 1976	Tab. 20	Band 238
a) Gesamtbevölkerung		
b) Deutsche		
c) Ausländer		
Bevölkerung in den Regierungsbezirken Baden-Württembergs seit Bestehen des Landes	Tab. 9	Band 246
Bevölkerungsentwicklung in den Regierungsbezirken seit 1871	Tab. 21	Band 272
Bevölkerungsentwicklung in den Bundesländern seit 1978	Tab. 22	Band 272
Entwicklung der Bevölkerungsdichte in den Regionen und Regierungsbezirken seit 1939	Tab. 21	Band 283
Monatliche Bevölkerungsveränderung 1970 bis 1981	Tab. 7	Band 313
Monatliche Bevölkerungsveränderung 1982 und 1983	Tab. 8	Band 339
Einbürgerungen nach Altersjahren 1981	Tab. 11	Band 313
Bevölkerung in den Stadt- und Landkreisen seit 1871	Tab. 9	Band 353
Bevölkerungsentwicklung nach Altersgruppen seit 1900	Tab. 10	Band 353
Monatliche Bevölkerungsveränderungen 1984 und 1985	Tab. 8	Band 367

Natürliche Bevölkerungsbewegung

Gestorbene nach der Staatsangehörigkeit 1975	Tab. 40	Band 238
Standesamtlich beurkundete Kriegssterbefälle und gerichtliche Todeserklärungen in den Stadt- und Landkreisen seit 1939 bzw. 1940	Tab. 46	Band 238
Standesamtlich beurkundete Kriegssterbefälle und gerichtliche Todeserklärungen von Personen mit letztem Wohnsitz in Baden-Württemberg seit 1939 bzw. 1940	Tab. 47	Band 238
Ehelich Lebendgeborene nach dem Geburtsjahr der Eltern 1976	Tab. 34	Band 246
Müttersterbefälle 1938 bis 1976	Tab. 44	Band 246
Anstalts- und Hausgeburten nach Gemeindegrößenklassen 1977	Tab. 35	Band 260
Anstaltssterbefälle 1977	Tab. 42	Band 260
Ehelich Lebendgeborene nach der Lebendgeburtenfolge sowie nach Geburts- und Eheschließungsjahren der Mütter 1979	Tab. 33	Band 283
Ehelich erstgeborene Kinder (einschließlich Totgeborene) nach der Ehedauer der Eltern und nach Geburtsjahrgruppen der Mütter 1981	Tab. 26	Band 313
Ehelich geborene zweite und weitere Kinder (einschließlich Totgeborene) nach dem Geburtenabstand und der Gesamtgeburtenfolge 1981	Tab. 27	Band 313
Sterblichkeit 1960/62, 1970/72 und 1979/81	Tab. 31	Band 313
Heiratshäufigkeiten nach Alter und Geschlecht seit 1910	Tab. 22	Band 339
Ehelich geborene Kinder (einschließlich Totgeborene) nach der Ehedauer der Eltern bzw. dem Geburtenabstand und der Gesamtgeburtenfolge 1984	Tab. 25	Band 339
Gestorbene Säuglinge nach Lebensdauer und Geburtsgewicht in den Stadt- und Landkreisen 1981 bis 1983	Tab. 27	Band 339
Säuglingssterblichkeit und perinatale Sterblichkeit in den Stadt- und Landkreisen 1981 bis 1983	Tab. 28	Band 339
Entwicklung ausgewählter Todesursachen seit 1952	Tab. 29	Band 339
Längerfristige Entwicklung der Eheschließungen mit gemeinsamen vorehelichen Kindern	Tab. 23	Band 378
Natürliche Bevölkerungsbewegung in den Stadt- und Landkreisen vom 25. Mai bis 31. Dezember 1987	Tab. 7	Band 393
a) Gesamtbevölkerung		
b) Deutsche		
c) Ausländer		
Lebend- und Totgeborene in den Stadt- und Landkreisen 1985 bis 1987 nach Geburtsgewicht, Geschlecht und Legitimität	Tab. 19	Band 393
Lebendgeborene, im 1. Lebensjahr Gestorbene und Totgeborene in Baden-Württemberg seit 1850	Tab. 22	Band 393
Säuglingssterblichkeit in Baden-Württemberg seit 1900/02 nach Lebensdauer, Geschlecht und Legitimität	Tab. 23	Band 393
Säuglingssterblichkeit in den Stadt- und Landkreisen seit 1973/75	Tab. 24	Band 393
Eheschließungen, Geburten und Sterbefälle in Baden-Württemberg seit 1960 nach Wochentagen	Tab. 14	Band 432
Lebendgeborene nach Geburtsgewicht und Körperlänge sowie gestorbene Säuglinge nach Geburtsgewicht und Lebensdauer in Baden-Württemberg 1989	Tab. 31	Band 432
Monatliche Entwicklung der Eheschließungen, Lebendgeborenen und Gestorbenen in Baden-Württemberg seit 1987	Tab. 14	Band 451

Gestorbene in Baden-Württemberg 1990 nach Geschlecht und Staatsangehörigkeit	Tab. 21	Band 451
Ehelich Lebendgeborene in Baden-Württemberg 1990 nach Lebendgeburtenfolge und Geburtsjahr der Mutter	Tab. 30	Band 451
Lebendgeborene in Baden-Württemberg seit 1971 nach dem Geburtsgewicht	Tab. 33	Band 451
Allgemeine Sterbetafel 1986/88 für Baden-Württemberg a) Männer b) Frauen	Tab. 37	Band 451
Eheschließende in Baden-Württemberg seit 1936/38 nach beiderseitiger Religionszugehörigkeit	Tab. 20	Band 459
Eheschließende in Baden-Württemberg seit 1936/38 nach beiderseitigem Familienstand vor der Eheschließung	Tab. 21	Band 459
Lebendgeborene in Baden-Württemberg seit 1960 nach der Staatsangehörigkeit der Eltern bzw. der Mutter	Tab. 25	Band 459
Ehelich Lebendgeborene in Baden-Württemberg seit 1970 nach der Lebendgeburtenfolge	Tab. 26	Band 459
Fruchtbarkeitsziffern der Mütter der Geburtsjahre 1935 bis 1964 in Baden-Württemberg	Tab. 29	Band 459
Altersspezifische Fruchtbarkeitsziffern in Baden-Württemberg seit 1981 a) Gesamtbevölkerung b) Deutsche	Tab. 30	Band 459
Durchschnittliche Lebenserwartung in Baden-Württemberg nach den Sterbetafeln 1852/63 bis 1986/88	Tab. 35	Band 459
Natürliche Bevölkerungsbewegung in Baden-Württemberg seit 1920 Gesamtbevölkerung/Grundzahlen Gesamtbevölkerung/Verhältniszahlen	Tab. 11	Band 473
Eheschließungen in den Stadt- und Landkreisen Baden-Württembergs 1992 nach dem bisherigen Familienstand	Tab. 22	Band 473
Lebendgeborene in den Stadt- und Landkreisen Baden-Württembergs 1992 nach dem Alter der Mutter	Tab. 29	Band 473
Lebendgeborene in den Stadt- und Landkreisen Baden-Württembergs 1992 nach dem Geburtsgewicht	Tab. 30	Band 473
Säuglingssterblichkeit und perinatale Sterblichkeit seit 1946	Tab. 37	Band 473
Totgeborene, perinatale Sterbefälle sowie Säuglingssterbefälle in Baden-Württemberg 1992 nach Geburtsgewicht	Tab. 38	Band 473

Gerichtliche Ehelösungen

Ehescheidungen nach Ehedauer, Gründen bzw. Schuld 1976	Tab. 47	Band 246
Ehescheidungen nach der Religionszugehörigkeit der beiden Geschiedenen in den Landgerichtsbezirken im 1. Halbjahr 1977	Tab. 45	Band 260
Eheschließungen und Ehelösungen in Baden-Württemberg seit 1950	Tab. 38	Band 432
Ehescheidungen in Baden-Württemberg seit 1955 nach Altersgruppen der beiden Geschiedenen	Tab. 39	Band 432
Ehescheidungen in der Ehesache in Baden-Württemberg 1989 nach Antragsteller bzw. Kläger	Tab. 41	Band 432
Ehelösungen durch Tod des Ehegatten sowie gerichtliche Ehelösungen in Baden-Württemberg seit 1960 nach Alter und Geschlecht	Tab. 40	Band 451
Geschiedene Ehen in Baden-Württemberg seit 1960 nach Ehedauer	Tab. 42	Band 451
Ehescheidungen in Baden-Württemberg 1991 nach Eheschließungsjahren und dem Altersunterschied der Geschiedenen	Tab. 37	Band 459
Ehescheidungen in Baden-Württemberg 1991 nach Eheschließungsjahr, Ehedauer und Kinderzahl	Tab. 39	Band 459
Ehescheidungen in Baden-Württemberg 1992 nach Eheschließungsjahr, Entscheidung in der Ehesache und dem Antragsteller	Tab.44	Band 473

Räumliche Bevölkerungsbewegung

Wanderungen nach Stadtregionen 1971	Tab. 65	Band 195
Wanderungen über die Landesgrenze nach Religionszugehörigkeit 1974	Tab. 59	Band 229
Wanderungsströme zwischen den Regionen 1979 c) Erwerbspersonen insgesamt (Deutsche und Ausländer)	Tab. 58c	Band 283
Wanderungsströme zwischen den Stadt- und Landkreisen 1980 c) Erwerbspersonen insgesamt (Deutsche und Ausländer)	Tab. 58c	Band 296
Wanderungsströme zwischen den Stadt- und Landkreisen 1981 b) Ausländer (Erwerbspersonen und Nichterwerbspersonen)	Tab. 45b	Band 313
Wanderungen nach Monaten 1982	Tab. 37	Band 324
Wanderungen der deutschen und ausländischen Erwerbs- und Nichterwerbspersonen über die Landesgrenze nach Herkunft und Ziel 1982	Tab. 38	Band 324
Wanderungen über die Auslandsgrenze nach der Staatsangehörigkeit 1985	Tab. 36	Band 367
Wanderungen über die Landesgrenze nach Herkunft und Ziel 1985	Tab. 37	Band 367
Zu- und Fortzüge über die Landesgrenze Baden-Württembergs im 4. Vierteljahr 1990 nach Herkunft und Ziel	Tab. 46	Band 451

Bevölkerungsvorausschätzung

Voraussichtliche Entwicklung der Bevölkerung bis 2015 (Basis 1.1.1984)	Tab. 44	Band 339
Bevölkerungsvorausschätzungen für das Land Baden-Württemberg und seine Regionen (Basis 1.1.1984)		
a) Regional differenzierte Eingabedaten	Tab. 41 a	Band 353
b) Bisherige und künftige Entwicklung der Bevölkerung in den Regionen 1973 bis 2000	Tab. 41 b	Band 353
Bevölkerungsvorausschätzungen für das Land Baden-Württemberg und seine Regionen (Basis 1.1.1984)	Tab. 40	Band 367
Modellrechnungen zur künftigen Entwicklung der älteren Bevölkerung (Basis 1.1.1985)	Tab. 41	Band 367
a) Bisherige Entwicklung der älteren Bevölkerung seit 1900		
b) Künftige Entwicklung der älteren Bevölkerung bis 2020		
c) Die ältere Bevölkerung nach ausgewählten Altersgruppen und Geschlecht seit 1900		
Modellrechnungen zu künftigen Veränderungen der Fruchtbarkeit (Basis 1.1.1985)	Tab. 42	Band 367
a) Lebendgeborene und zusammengefaßte Fruchtbarkeitsziffer 1960 bis 1984 und Vorausschätzung bis zum Jahr 2000		
b) Altersgliederung der Jugendlichen am 1.1.2000 nach verschiedenen Vorausschätzungsvarianten		
Voraussichtliche Entwicklung der Gesamtbevölkerung in den Stadt- und Landkreisen Baden-Württembergs bis 2005	Tab. 46	Band 418
a) Insgesamt		
b) Männlich		

Sterbetafel

Abgekürzte Sterbetafel 1980/85	Tab. 43	Band 378
a) Männlich		
b) Weiblich		

Zeichenerklärung

- = nichts vorhanden
- . = kein Nachweis vorhanden
- 0 = mehr als nichts, aber weniger als die Hälfte der kleinsten Einheit, die in der Tabelle zur Darstellung gebracht werden kann
- x = Tabellenfach gesperrt, weil Aussage nicht sinnvoll

Abweichungen in den Summen erklären sich durch Runden der Zahlen.

Verwaltungseinteilung des Landes Baden-Württemberg

Stand: 1. Januar 1994



1) Soweit Land Baden-Württemberg.

Bevölkerungsstand

Bevölkerungsentwicklung

Bevölkerungsvorausrechnung

1. Fläche und Bevölkerung in den Stadt- und Landkreisen Baden-Württembergs 1970, 1987 und am 1. Januar 1994

Kreis Region Regierungsbezirk Land	Zahl der Gemeinden	Fläche qkm	Bevölkerung am		Fortgeschriebene Bevölkerung am 1. Januar 1994			Bevölke- rungs- dichte am 1. Januar 1994
			27. Mai 1970	25. Mai 1987	insgesamt	männlich	weiblich	
Stadtkreis Stuttgart, Landeshauptstadt	1	207,33	633 158	551 904	594 406	289 207	305 199	2 867,0
Landkreise								
Böblingen	26	617,82	260 875	315 677	347 661	172 788	174 873	562,7
Esslingen	44	641,49	424 611	460 429	490 831	242 307	248 524	765,1
Göppingen	38	642,37	227 226	230 379	252 275	123 808	128 467	392,7
Ludwigsburg	39	687,19	397 506	442 389	482 122	238 236	243 886	701,6
Rems-Murr-Kreis	31	858,10	331 420	360 634	395 828	195 811	200 017	461,3
Region Stuttgart	179	3 654,30	2 274 796	2 361 412	2 563 123	1 262 157	1 300 966	701,4
Stadtkreis Heilbronn	1	99,86	113 725	110 970	122 396	59 533	62 863	1 225,7
Landkreise								
Heilbronn	46	1 099,60	222 882	252 458	293 898	145 329	148 569	267,3
Hohenlohekreis	16	776,69	83 632	86 103	99 912	49 578	50 334	128,6
Schwäbisch Hall	30	1 483,95	148 050	154 041	175 278	86 073	89 205	118,1
Main-Tauber-Kreis	18	1 304,58	127 571	121 891	133 863	65 634	68 229	102,6
Region Franken	111	4 764,68	695 860	725 463	825 347	406 147	419 200	173,2
Landkreise								
Heidenheim	11	627,18	127 169	125 340	136 174	66 641	69 533	217,1
Ostalbkreis	42	1 511,47	269 215	279 579	307 474	150 905	156 569	203,4
Region Ostwürttemberg	53	2 138,65	396 384	404 919	443 648	217 546	226 102	207,4
Regierungsbezirk Stuttgart	343	10 557,63	3 367 040	3 491 794	3 832 118	1 885 850	1 946 268	363,0
Stadtkreise								
Baden-Baden	1	140,19	51 545	50 127	52 712	23 739	28 973	376,0
Karlsruhe	1	173,44	287 452	260 591	277 998	134 746	143 252	1 602,8
Landkreise								
Karlsruhe	32	1 084,93	331 630	364 798	399 377	196 932	202 445	368,1
Rastatt	23	738,79	186 446	194 603	217 868	106 498	111 370	294,9
Region Mittlerer Oberrhein	57	2 137,35	857 073	870 119	947 955	461 915	486 040	443,5
Stadtkreise								
Heidelberg	1	108,83	129 656	127 768	139 429	65 241	74 188	1 281,2
Mannheim	1	144,95	332 163	295 191	318 025	156 027	161 998	2 194,0
Landkreise								
Neckar-Odenwald-Kreis	27	1 126,32	130 534	130 656	144 285	71 404	72 881	128,1
Rhein-Neckar-Kreis	54	1 061,76	413 020	465 342	508 103	249 066	259 037	478,5
Region Unterer Neckar	83	2 441,86	1 005 373	1 018 957	1 109 842	541 738	568 104	454,5
Stadtkreis Pforzheim	1	97,84	106 405	106 530	117 450	55 690	61 760	1 200,4
Landkreise								
Calw	25	797,54	118 422	133 321	156 705	76 734	79 971	196,5
Enzkreis	28	573,91	145 966	164 639	184 543	90 871	93 672	321,6
Freudenstadt	17	870,64	95 093	101 957	120 446	58 419	62 027	138,3
Region Nordschwarzwald	71	2 339,93	465 886	506 447	579 144	281 714	297 430	247,5
Regierungsbezirk Karlsruhe	211	6 919,14	2 328 332	2 395 523	2 636 941	1 285 367	1 351 574	381,1
Stadtkreis Freiburg im Breisgau	1	153,06	174 377	178 672	197 384	92 276	105 108	1 289,6
Landkreise								
Breisgau-Hochschwarzwald	50	1 378,40	162 383	203 111	226 638	109 955	116 683	164,4
Emmendingen	24	679,87	120 733	132 508	143 991	70 426	73 565	211,8
Ortenaukreis	51	1 860,75	346 753	354 655	390 457	189 847	200 610	209,8
Region Südlicher Oberrhein	126	4 072,08	804 246	868 946	958 470	462 504	495 966	235,4
Landkreise								
Rottweil	22	769,45	129 614	126 796	137 585	67 159	70 426	178,8
Schwarzwald-Baar-Kreis	20	1 025,27	192 500	192 620	208 635	101 192	107 443	203,5
Tuttlingen	35	734,36	107 838	112 885	127 149	62 309	64 840	173,1
Region Schwarzwald-Baar-Heuberg	77	2 529,08	429 952	432 301	473 369	230 660	242 709	187,2
Landkreise								
Konstanz	25	817,96	220 297	231 898	255 263	123 821	131 442	312,1
Lörrach	42	806,83	190 880	191 004	209 452	101 654	107 798	259,6
Waldshut	32	1 131,20	136 890	144 883	162 080	79 263	82 817	143,3
Region Hochrhein-Bodensee	99	2 755,99	548 067	567 785	626 795	304 738	322 057	227,4
Regierungsbezirk Freiburg	302	9 357,15	1 782 265	1 869 032	2 058 634	997 902	1 060 732	220,0
Landkreise								
Reutlingen	27	1 094,20	226 925	244 246	269 354	131 304	138 050	246,2
Tübingen	15	519,18	152 156	175 855	203 511	100 580	102 931	392,0
Zollernalbkreis	25	917,72	170 505	172 245	191 251	93 546	97 705	208,4
Region Neckar-Alb	67	2 531,10	549 586	592 346	664 116	325 430	338 686	262,4
Stadtkreis Ulm	1	118,68	101 641	103 494	114 839	55 825	59 014	967,6
Landkreise								
Alb-Donau-Kreis	55	1 357,33	147 341	160 244	177 857	88 673	89 184	131,0
Biberach	45	1 409,86	145 331	153 900	171 912	84 921	86 991	121,9
Region Donau-Ilhar 1)	101	2 885,87	394 313	417 638	464 608	229 419	235 189	161,0
Landkreise								
Bodenseekreis	23	664,67	151 238	172 776	191 390	93 514	97 876	287,9
Ravensburg	39	1 631,67	212 497	233 635	258 866	127 286	131 580	158,7
Sigmaringen	25	1 204,33	109 650	113 650	127 353	63 175	64 178	105,7
Region Bodensee-Oberschwaben	87	3 500,67	473 385	520 061	577 609	283 975	293 634	165,0
Regierungsbezirk Tübingen	255	8 917,64	1 417 284	1 530 045	1 706 333	838 824	867 509	191,3
Baden-Württemberg	1111	35 751,56	8 894 921	9 286 394	10 234 026	5 007 943	5 226 083	286,3

1) Soweit Land Baden-Württemberg.

2. Bevölkerung in den Stadt- und Landkreisen Baden-Württembergs am 1. Januar 1994 nach Religionszugehörigkeit

Kreis Region Regierungsbezirk Land	Bevölkerung	Religionszugehörigkeit ¹⁾					
		evangelisch ²⁾		römisch-katholisch ³⁾		sonstige ⁴⁾	
		Anzahl	%	Anzahl	%	Anzahl	%
Stadtkreis							
Stuttgart, Landeshauptstadt	594 406	233 097	39,2	190 459	32,0	170 850	28,7
Landkreise							
Böblingen	347 661	171 918	49,4	105 226	30,3	70 517	20,3
Esslingen	490 831	244 836	49,9	143 839	29,3	102 156	20,8
Göppingen	252 275	104 545	41,4	105 550	41,8	42 180	16,7
Ludwigsburg	482 122	245 330	50,9	138 841	28,8	97 951	20,3
Rems-Murr-Kreis	395 828	211 513	53,4	107 960	27,3	76 355	19,3
Region Stuttgart	2 563 123	1 211 239	47,3	791 875	30,9	560 009	21,8
Stadtkreis							
Heilbronn	122 396	59 865	48,9	37 014	30,2	25 517	20,8
Landkreise							
Heilbronn	293 898	154 322	52,5	93 352	31,8	46 224	15,7
Hohenlohekreis	99 912	53 099	53,1	33 632	33,7	13 181	13,2
Schwäbisch Hall	175 278	110 082	62,8	42 474	24,2	22 722	13,0
Main-Tauber-Kreis	133 863	45 358	33,9	77 531	57,9	10 974	8,2
Region Franken	825 347	422 726	51,2	284 003	34,4	118 618	14,4
Landkreise							
Heidenheim	136 174	63 368	46,5	52 313	38,4	20 493	15,0
Ostalbkreis	307 474	87 425	28,4	184 353	60,0	35 696	11,6
Region Ostwürttemberg	443 648	150 793	34,0	236 666	53,3	56 189	12,7
Regierungsbezirk Stuttgart	3 832 118	1 784 758	46,6	1 312 544	34,3	734 816	19,2
Stadtkreise							
Baden-Baden	52 712	12 955	24,6	31 519	59,8	8 238	15,6
Karlsruhe	277 998	111 434	40,1	117 640	42,3	48 924	17,6
Landkreise							
Karlsruhe	399 377	136 629	34,2	212 356	53,2	50 392	12,6
Rastatt	217 868	45 429	20,9	148 439	68,1	24 000	11,0
Region Mittlerer Oberrhein	947 955	306 447	32,3	509 954	53,8	131 554	13,9
Stadtkreise							
Heidelberg	139 429	58 658	42,1	47 358	34,0	33 413	24,0
Mannheim	318 025	113 384	35,7	123 059	38,7	81 582	25,7
Landkreise							
Neckar-Odenwald-Kreis	144 285	47 027	32,6	83 173	57,6	14 085	9,8
Rhein-Neckar-Kreis	508 103	220 096	43,3	211 892	41,7	76 115	15,0
Region Unterer Neckar	1 109 842	439 165	39,6	465 482	41,9	205 195	18,5
Stadtkreis							
Pforzheim	117 450	56 460	48,1	39 850	33,9	21 140	18,0
Landkreise							
Calw	156 705	91 836	58,6	35 928	22,9	28 941	18,5
Enzkreis	184 543	106 996	58,0	47 476	25,7	30 071	16,3
Freudenstadt	120 446	53 533	44,4	39 184	32,5	27 729	23,0
Region Nordschwarzwald	579 144	308 825	53,3	162 438	28,0	107 881	18,6
Regierungsbezirk Karlsruhe	2 636 941	1 054 437	40,0	1 137 874	43,2	444 630	16,9
Stadtkreis							
Freiburg im Breisgau	197 384	60 592	30,7	100 433	50,9	36 359	18,4
Landkreise							
Breisgau-Hochschwarzwald	226 638	69 148	30,5	128 716	56,8	28 774	12,7
Emmendingen	143 991	52 034	36,1	76 882	53,4	15 075	10,5
Ortenaukreis	290 457	111 596	28,6	243 520	84,2	35 341	9,1
Region Südlicher Oberrhein	958 470	293 370	30,6	549 551	57,3	115 549	12,1
Landkreise							
Rottweil	137 585	44 286	32,2	77 623	56,4	15 676	11,4
Schwarzwald-Baar-Kreis	208 635	64 077	30,7	114 427	54,8	30 131	14,4
Tuttlingen	127 149	38 199	30,0	72 518	57,0	16 432	12,9
Region Schwarzwald-Baar-Heuberg	473 369	146 562	31,0	264 568	55,9	62 239	13,1
Landkreise							
Konstanz	255 263	62 481	24,5	154 134	60,4	38 648	15,1
Lörrach	209 452	93 327	44,6	84 858	40,5	31 267	14,9
Waldshut	162 080	33 800	20,9	108 445	66,9	19 835	12,2
Region Hochrhein-Bodensee	626 795	189 608	30,3	347 437	55,4	89 750	14,3
Regierungsbezirk Freiburg	2 058 634	629 540	30,6	1 161 556	56,4	267 538	13,0
Landkreise							
Reutlingen	269 354	152 943	56,8	69 464	25,8	46 947	17,4
Tübingen	203 511	95 301	46,8	68 843	33,8	39 367	19,3
Zollernalbkreis	191 251	75 396	39,4	92 482	48,4	23 373	12,2
Region Neckar-Alb	664 116	323 640	48,7	230 789	34,8	109 687	16,5
Stadtkreis							
Ulm	114 839	38 363	33,4	52 730	45,9	23 746	20,7
Landkreise							
Alb-Donau-Kreis	177 857	65 021	36,6	90 603	50,9	22 233	12,5
Biberach	171 912	29 986	17,4	126 853	73,8	15 073	8,8
Region Donau-Iller⁵⁾	464 608	133 370	28,7	270 186	58,2	61 052	13,1
Landkreise							
Bodenseekreis	191 390	44 056	23,0	118 168	61,7	29 166	15,2
Ravensburg	258 866	45 707	17,7	184 479	71,3	28 680	11,1
Sigmaringen	127 353	21 817	17,1	92 285	72,5	13 251	10,4
Region Bodensee-Oberschwaben	577 609	111 580	19,3	394 932	68,4	71 097	12,3
Regierungsbezirk Tübingen	1 706 333	568 590	33,3	895 907	52,5	241 836	14,2
Baden-Württemberg	10 234 026	4 037 325	39,5	4 507 881	44,0	1 688 820	16,5

1) Ohne Kirchenein-, -aus- und -übertritte. Lebendgeborene werden nach der Religionszugehörigkeit der Mutter ausgewertet. - 2) Angehörige der evangelischen Landes- und Freikirchen. - 3) Angehörige der römisch-katholischen Kirche einschließlich der unierten Riten. - 4) Angehörige sonstiger Kirchen und Religionsgemeinschaften, Gemeinschaftslose, ungeklärt und ohne Angabe. - 5) Soweit Land Baden-Württemberg.

3. Bevölkerung in den Stadt- und Landkreisen Baden-Württembergs am 1. Januar 1994 nach Gemeindegrößenklassen

Lfd. Nr.	Kreis Region Regierungsbezirk Land	Gemeinden insgesamt		Gemeindegrößenklasse mit einer					
				unter 1 000		1 000 - 2 000		2 000 - 5 000	
		Anzahl	Bevölkerung	Anzahl	Bevölkerung	Anzahl	Bevölkerung	Anzahl	Bevölkerung
1	Stadtkreis Stuttgart, Landeshauptstadt	1	594 406	-	-	-	-	-	-
2	Landkreise	26	347 661	-	-	-	-	6	20 337
3	Böblingen	44	490 831	-	-	6	9 596	12	39 439
4	Esslingen	38	252 275	3	2 028	6	9 588	15	45 802
5	Göppingen	39	482 122	-	-	-	-	13	47 272
6	Ludwigsburg	31	395 828	-	-	-	-	8	26 150
7	Region Stuttgart	179	2 563 123	3	2 028	12	19 184	54	179 000
8	Stadtkreis Heilbronn	1	122 396	-	-	-	-	-	-
9	Landkreise	46	293 898	-	-	5	7 893	18	59 865
10	Heilbronn	16	99 912	-	-	1	1 525	7	24 072
11	Hohenlohekreis	30	175 278	-	-	3	5 394	20	72 391
12	Schwäbisch Hall	18	133 863	-	-	2	3 698	7	26 119
13	Main-Tauber-Kreis	111	825 347	-	-	11	18 510	52	182 447
14	Landkreise	11	136 174	-	-	-	-	3	11 657
15	Heidenheim	42	307 474	2	1 432	10	17 211	16	49 088
16	Ostalbkreis	53	443 648	2	1 432	10	17 211	19	60 745
17	Region Ostwürttemberg	343	3 832 118	5	3 460	33	54 905	125	422 192
18	Stadtkreise	1	52 712	-	-	-	-	-	-
19	Baden-Baden	1	277 998	-	-	-	-	-	-
20	Landkreise	32	399 377	-	-	1	1 512	4	14 185
21	Karlsruhe	23	217 868	-	-	-	-	10	32 600
22	Region Mittlerer Oberrhein	57	947 955	-	-	1	1 512	14	46 785
23	Stadtkreise	1	139 429	-	-	-	-	-	-
24	Heidelberg	1	318 025	-	-	-	-	-	-
25	Landkreise	27	144 285	1	743	3	4 635	13	45 322
26	Neckar-Odenwald-Kreis	54	508 103	1	511	4	6 806	14	44 274
27	Rhein-Neckar-Kreis	83	1 109 842	2	1 254	7	11 441	27	89 596
28	Stadtkreis Pforzheim	1	117 450	-	-	-	-	-	-
29	Landkreise	25	156 705	-	-	3	4 997	12	34 821
30	Calw	28	184 543	-	-	-	-	11	37 285
31	Enzkreis	17	120 446	2	807	1	1 454	5	14 254
32	Fraudenstadt	71	579 144	2	807	4	6 451	28	86 360
33	Region Nordschwarzwald	211	2 636 941	4	2 061	12	19 404	69	222 741
34	Stadtkreis Freiburg im Breisgau	1	197 384	-	-	-	-	-	-
35	Landkreise	50	226 638	2	1 857	9	14 371	23	72 660
36	Breisgau-Hochschwarzwald	24	143 991	-	-	3	4 339	13	40 636
37	Emmendingen	51	390 457	-	-	5	8 228	22	71 304
38	Ortenaukreis	126	958 470	2	1 857	17	26 938	58	184 600
39	Landkreise	22	137 585	-	-	1	1 971	13	42 458
40	Rottweil	20	208 635	-	-	1	1 488	7	23 533
41	Schwarzwald-Baar-Kreis	35	127 149	13	8 778	6	8 470	10	31 765
42	Tuttlingen	77	473 369	13	8 778	8	11 929	30	97 756
43	Region Schwarzwald-Baar-Heuberg	25	255 263	-	-	4	7 049	12	40 718
44	Landkreise	42	209 452	20	9 008	4	5 897	8	24 129
45	Konstanz	32	162 080	1	392	6	8 431	13	42 848
46	Waldshut	99	626 795	21	9 400	14	21 377	33	107 695
47	Region Hochrhein-Bodensee	302	2 058 634	36	20 035	39	60 244	121	390 051
48	Landkreise	27	269 354	1	222	3	4 459	11	37 391
49	Reutlingen	15	203 511	-	-	-	-	6	21 609
50	Tübingen	25	191 251	6	3 653	4	6 505	5	17 652
51	Region Neckar-Alb	67	664 116	7	3 875	7	10 964	22	76 652
52	Stadtkreis Ulm	1	114 839	-	-	-	-	-	-
53	Landkreise	55	177 857	20	9 703	14	21 833	11	34 042
54	Alb-Donau-Kreis	45	171 912	9	4 088	8	13 308	21	68 787
55	Biberach	101	464 608	29	13 791	22	35 141	32	102 829
56	Region Donau-Iller 1)	23	191 390	-	-	3	3 729	9	28 402
57	Landkreise	39	258 866	9	4 452	2	2 740	17	59 082
58	Bodenseekreis	25	127 353	1	882	3	5 411	13	39 673
59	Sigmaringen	87	577 609	10	5 334	8	11 880	39	127 157
60	Region Bodensee-Oberschwaben	255	1 706 333	46	23 000	37	57 985	93	306 638
61	Regierungsbezirk Tübingen	1 111	10 234 026	91	48 556	121	192 538	408	1 341 622

1) Soweit Land Baden-Württemberg.

Bevölkerungszahl von ... bis unter ...										Lfd. Nr.
5 000 - 10 000		10 000 - 20 000		20 000 - 50 000		50 000 - 100 000		100 000 und mehr		
Anzahl	Bevölkerung	Anzahl	Bevölkerung	Anzahl	Bevölkerung	Anzahl	Bevölkerung	Anzahl	Bevölkerung	
-	-	-	-	-	-	-	-	1	594 406	1
12	93 393	4	55 078	3	118 923	1	59 930	-	-	2
15	106 583	5	61 144	5	182 681	1	91 388	-	-	3
7	40 119	5	69 902	1	28 065	1	56 771	-	-	4
9	61 579	12	167 778	4	119 277	1	86 216	-	-	5
11	80 679	6	74 444	5	164 296	1	50 259	-	-	6
54	382 353	32	428 346	18	613 242	5	344 564	1	594 406	7
-	-	-	-	-	-	-	-	1	122 396	8
14	94 959	8	106 824	1	24 357	-	-	-	-	9
5	30 341	2	23 351	1	20 623	-	-	-	-	10
4	21 462	1	12 180	2	63 851	-	-	-	-	11
5	31 013	2	27 406	2	45 627	-	-	-	-	12
28	177 775	13	169 761	6	154 458	-	-	1	122 396	13
4	28 275	3	43 572	-	-	1	52 670	-	-	14
8	52 746	3	33 377	1	23 586	2	130 034	-	-	15
12	81 021	6	76 949	1	23 586	3	182 704	-	-	16
94	641 149	51	675 056	25	791 286	8	527 268	2	716 802	17
-	-	-	-	-	-	1	52 712	-	-	18
-	-	-	-	-	-	-	-	1	277 998	19
9	67 242	13	171 132	5	145 306	-	-	-	-	20
8	55 341	2	25 867	3	104 060	-	-	-	-	21
17	122 583	15	196 999	8	249 366	1	52 712	1	277 998	22
-	-	-	-	-	-	-	-	1	139 429	23
-	-	-	-	-	-	-	-	1	318 025	24
7	39 892	2	28 558	1	25 135	-	-	-	-	25
13	88 912	17	223 799	5	143 801	-	-	-	-	26
20	128 804	19	252 357	6	168 936	-	-	2	457 454	27
-	-	-	-	-	-	-	-	1	117 450	28
5	37 891	3	32 785	2	46 211	-	-	-	-	29
14	99 457	2	21 951	1	25 850	-	-	-	-	30
6	39 143	1	16 737	2	48 051	-	-	-	-	31
25	176 491	6	71 473	5	120 112	-	-	1	117 450	32
62	427 878	40	520 829	19	538 414	1	52 712	4	852 902	33
-	-	-	-	-	-	-	-	1	197 384	34
11	73 797	5	63 953	-	-	-	-	-	-	35
4	31 463	3	43 092	1	24 461	-	-	-	-	36
15	100 780	5	62 385	3	92 797	1	54 963	-	-	37
30	206 040	13	169 430	4	117 258	1	54 963	1	197 384	38
4	22 000	3	46 226	1	24 930	-	-	-	-	39
6	35 001	4	46 926	1	20 372	1	81 315	-	-	40
3	17 877	2	25 511	1	34 748	-	-	-	-	41
13	74 878	9	118 663	3	80 050	1	81 315	-	-	42
4	32 778	2	26 721	2	72 106	1	75 891	-	-	43
5	36 873	2	31 228	3	102 317	-	-	-	-	44
9	59 095	2	29 011	1	22 303	-	-	-	-	45
18	128 746	6	86 960	6	196 726	1	75 891	-	-	46
61	409 664	28	375 053	13	394 034	3	212 169	1	197 384	47
7	55 073	3	43 242	1	21 360	-	-	1	107 607	48
5	31 023	2	28 783	1	38 543	1	83 553	-	-	49
4	27 059	4	52 929	1	33 396	1	50 057	-	-	50
16	113 155	9	124 954	3	93 299	2	133 610	1	107 607	51
-	-	-	-	-	-	-	-	1	114 839	52
5	36 849	4	50 621	1	24 809	-	-	-	-	53
5	37 672	1	17 447	1	30 610	-	-	-	-	54
10	74 521	5	68 068	2	55 419	-	-	1	114 839	55
5	32 136	4	50 240	1	20 836	1	56 047	-	-	56
4	29 249	3	45 557	4	117 786	-	-	-	-	57
5	36 634	3	44 753	-	-	-	-	-	-	58
14	98 019	10	140 550	5	138 622	1	56 047	-	-	59
40	285 695	24	333 572	10	287 340	3	189 657	2	222 446	60
257	1 764 386	143	1 904 510	67	2 011 074	15	981 806	9	1 989 534	61

4. Bevölkerung Baden-Württembergs am 1. Januar 1994 nach Alter und Geschlecht
a) Gesamtbevölkerung

Alter von ... bis unter ... Jahren ...	Geburts- jahr	Bevölkerung am 1. Januar 1994						Alter von ... bis unter ... Jahren	Durchschnittl. Bevölkerung 1993		
		Insgesamt	%	männlich	%	weiblich	%		Insgesamt	männlich	weiblich
unter 1	1993	118 185	1,2	60 709	1,2	57 476	1,1	unter 1	118 270	60 894	57 376
1 - 2	1992	119 183	1,2	61 418	1,2	57 765	1,1	1 - 2	119 810	61 640	58 170
2 - 3	1991	121 267	1,2	62 212	1,2	59 055	1,1	2 - 3	122 342	62 705	59 637
3 - 4	1990	124 451	1,2	63 653	1,3	60 798	1,2	3 - 4	121 750	62 317	59 433
4 - 5	1989	120 153	1,2	61 434	1,2	58 719	1,1	4 - 5	120 711	61 739	58 972
zusammen		603 239	5,9	309 426	6,2	293 813	5,6	zusammen	602 883	309 295	293 588
5 - 6	1988	122 600	1,2	62 695	1,3	59 905	1,1	5 - 6	118 710	60 939	57 771
6 - 7	1987	116 053	1,1	59 697	1,2	56 356	1,1	6 - 7	115 054	59 105	55 949
7 - 8	1986	115 010	1,1	58 973	1,2	56 037	1,1	7 - 8	111 319	57 122	54 197
8 - 9	1985	108 983	1,1	55 907	1,1	53 076	1,0	8 - 9	107 990	55 603	52 387
9 - 10	1984	108 423	1,1	55 912	1,1	52 511	1,0	9 - 10	107 737	55 354	52 383
zusammen		571 069	5,6	293 184	5,9	277 885	5,3	zusammen	560 810	288 123	272 687
10 - 11	1983	108 480	1,1	55 460	1,1	53 020	1,0	10 - 11	109 051	55 860	53 191
11 - 12	1982	110 993	1,1	56 887	1,1	54 106	1,0	11 - 12	110 273	56 430	53 843
12 - 13	1981	110 886	1,1	56 588	1,1	54 298	1,0	12 - 13	110 285	56 447	53 838
13 - 14	1980	110 979	1,1	56 910	1,1	54 069	1,0	13 - 14	106 682	54 639	52 043
14 - 15	1979	103 695	1,0	53 031	1,1	50 664	1,0	14 - 15	101 730	52 219	49 511
zusammen		545 033	5,3	278 876	5,6	266 157	5,1	zusammen	538 021	275 595	262 426
15 - 16	1978	101 327	1,0	52 234	1,0	49 093	0,9	15 - 16	100 762	51 893	48 869
16 - 17	1977	102 236	1,0	52 509	1,0	49 727	1,0	16 - 17	103 193	53 087	50 106
17 - 18	1976	106 269	1,0	54 600	1,1	51 669	1,0	17 - 18	105 226	54 057	51 169
18 - 19	1975	106 991	1,0	54 799	1,1	52 192	1,0	18 - 19	108 627	55 509	53 118
19 - 20	1974	113 469	1,1	57 344	1,1	56 125	1,1	19 - 20	113 737	57 520	56 217
zusammen		530 292	5,2	271 486	5,4	258 806	5,0	zusammen	531 545	272 066	259 479
20 - 21	1973	117 545	1,1	59 277	1,2	58 268	1,1	20 - 21	123 533	62 493	61 040
21 - 22	1972	132 166	1,3	67 023	1,3	65 143	1,2	21 - 22	138 709	70 647	68 062
22 - 23	1971	147 228	1,4	75 316	1,5	71 912	1,4	22 - 23	150 631	77 344	73 287
23 - 24	1970	156 100	1,5	80 473	1,6	75 627	1,4	23 - 24	162 877	84 086	78 791
24 - 25	1969	171 158	1,7	88 521	1,8	82 637	1,6	24 - 25	175 562	90 763	84 799
zusammen		724 197	7,1	370 610	7,4	353 587	6,8	zusammen	751 312	385 333	365 979
25 - 26	1968	181 148	1,8	93 618	1,9	87 530	1,7	25 - 26	183 681	95 289	88 392
26 - 27	1967	187 024	1,8	97 345	1,9	89 679	1,7	26 - 27	189 118	98 450	90 668
27 - 28	1966	191 842	1,9	99 687	2,0	92 155	1,8	27 - 28	191 510	99 919	91 591
28 - 29	1965	191 721	1,9	100 334	2,0	91 387	1,7	28 - 29	193 085	101 353	91 732
29 - 30	1964	194 784	1,9	102 326	2,0	92 458	1,8	29 - 30	193 079	101 507	91 572
zusammen		946 519	9,2	493 310	9,9	453 209	8,7	zusammen	950 473	496 518	453 955
30 - 31	1963	191 726	1,9	100 678	2,0	91 048	1,7	30 - 31	188 430	98 962	89 468
31 - 32	1962	185 471	1,8	97 135	1,9	88 336	1,7	31 - 32	183 679	95 845	87 834
32 - 33	1961	182 342	1,8	94 501	1,9	87 841	1,7	32 - 33	179 446	93 236	86 210
33 - 34	1960	177 244	1,7	92 058	1,8	85 186	1,6	33 - 34	172 910	89 981	82 929
34 - 35	1959	169 043	1,7	87 808	1,8	81 235	1,6	34 - 35	165 238	86 174	79 064
zusammen		905 826	8,9	472 180	9,4	433 646	8,3	zusammen	889 703	464 198	425 505
35 - 36	1958	161 829	1,6	84 271	1,7	77 558	1,5	35 - 36	159 643	83 264	76 379
36 - 37	1957	157 861	1,5	82 133	1,6	75 728	1,4	36 - 37	156 321	81 410	74 911
37 - 38	1956	155 106	1,5	80 500	1,6	74 606	1,4	37 - 38	150 879	78 191	72 688
38 - 39	1955	146 996	1,4	75 699	1,5	71 297	1,4	38 - 39	145 088	74 365	70 723
39 - 40	1954	143 393	1,4	72 779	1,5	70 614	1,4	39 - 40	140 685	71 348	69 337
zusammen		765 185	7,5	395 382	7,9	369 803	7,1	zusammen	752 616	388 578	364 038
40 - 41	1953	138 176	1,4	69 608	1,4	68 568	1,3	40 - 41	138 910	70 317	68 593
41 - 42	1952	139 791	1,4	70 725	1,4	69 066	1,3	41 - 42	137 736	69 807	67 929
42 - 43	1951	135 930	1,3	68 639	1,4	67 291	1,3	42 - 43	137 622	69 520	68 102
43 - 44	1950	139 293	1,4	70 054	1,4	69 239	1,3	43 - 44	138 288	69 997	68 291
44 - 45	1949	137 149	1,3	69 575	1,4	67 574	1,3	44 - 45	133 528	68 292	65 236
zusammen		690 339	6,7	348 601	7,0	341 738	6,5	zusammen	686 084	347 933	338 151
45 - 46	1948	129 688	1,3	66 514	1,3	63 174	1,2	45 - 46	125 826	64 675	61 151
46 - 47	1947	121 707	1,2	62 402	1,2	59 305	1,1	46 - 47	115 297	59 183	56 114
47 - 48	1946	108 472	1,1	55 465	1,1	53 007	1,0	47 - 48	102 227	52 260	49 967
48 - 49	1945	95 606	0,9	48 638	1,0	46 968	0,9	48 - 49	110 098	56 269	53 829
49 - 50	1944	124 021	1,2	63 331	1,3	60 690	1,2	49 - 50	125 434	64 001	61 433
zusammen		579 494	5,7	296 350	5,9	283 144	5,4	zusammen	578 882	296 388	282 494

Noch: 4. Bevölkerung Baden-Württembergs am 1. Januar 1994 nach Alter und Geschlecht
a) Gesamtbevölkerung

Alter von ... bis unter ... Jahren	Geburts- jahr	Bevölkerung am 1. Januar 1994						Alter von ... bis unter ... Jahren	Durchschnittl. Bevölkerung 1993		
		insgesamt	%	männlich	%	weiblich	%		insgesamt	männlich	weiblich
50 - 51	1943	126 158	1,2	64 001	1,3	62 157	1,2	50 - 51	125 968	64 412	61 556
51 - 52	1942	125 195	1,2	64 284	1,3	60 911	1,2	51 - 52	137 581	70 190	67 391
52 - 53	1941	149 356	1,5	75 492	1,5	73 864	1,4	52 - 53	154 121	78 171	75 950
53 - 54	1940	158 239	1,5	80 169	1,6	78 070	1,5	53 - 54	157 552	79 928	77 624
54 - 55	1939	156 187	1,5	79 066	1,6	77 121	1,5	54 - 55	151 844	76 822	75 022
zusammen		715 135	7,0	363 012	7,2	352 123	6,7	zusammen	727 066	369 523	357 543
55 - 56	1938	146 882	1,4	73 920	1,5	72 962	1,4	55 - 56	142 545	72 039	70 506
56 - 57	1937	137 606	1,3	69 508	1,4	68 098	1,3	56 - 57	136 519	69 110	67 409
57 - 58	1936	134 652	1,3	67 971	1,4	66 681	1,3	57 - 58	132 504	66 960	65 544
58 - 59	1935	129 649	1,3	65 236	1,3	64 413	1,2	58 - 59	124 922	62 988	61 934
59 - 60	1934	119 392	1,2	59 989	1,2	59 403	1,1	59 - 60	110 982	55 866	55 116
zusammen		668 181	6,5	336 624	6,7	331 557	6,3	zusammen	647 472	326 963	320 509
60 - 61	1933	101 567	1,0	50 908	1,0	50 659	1,0	60 - 61	101 368	50 739	50 629
61 - 62	1932	100 211	1,0	49 768	1,0	50 443	1,0	61 - 62	101 477	50 406	51 071
62 - 63	1931	101 687	1,0	50 169	1,0	51 518	1,0	62 - 63	104 480	51 546	52 934
63 - 64	1930	106 029	1,0	51 936	1,0	54 093	1,0	63 - 64	104 683	51 158	53 525
64 - 65	1929	102 074	1,0	49 377	1,0	52 697	1,0	64 - 65	102 429	49 297	53 132
zusammen		511 568	5,0	252 158	5,0	259 410	5,0	zusammen	514 437	253 146	261 291
65 - 66	1928	101 452	1,0	48 126	1,0	53 326	1,0	65 - 66	98 381	45 807	52 574
66 - 67	1927	93 972	0,9	42 430	0,8	51 542	1,0	66 - 67	93 696	41 446	52 250
67 - 68	1926	92 050	0,9	39 458	0,8	52 592	1,0	67 - 68	92 132	38 695	53 437
68 - 69	1925	90 778	0,9	36 945	0,7	53 833	1,0	68 - 69	87 666	34 660	53 006
69 - 70	1924	83 059	0,8	31 430	0,6	51 629	1,0	69 - 70	83 752	31 473	52 279
zusammen		461 311	4,5	198 389	4,0	262 922	5,0	zusammen	455 627	192 081	263 546
70 - 71	1923	82 829	0,8	30 573	0,6	52 256	1,0	70 - 71	84 147	31 183	52 964
71 - 72	1922	83 507	0,8	30 674	0,6	52 833	1,0	71 - 72	86 150	31 423	54 727
72 - 73	1921	86 566	0,8	30 915	0,6	55 651	1,1	72 - 73	86 458	30 613	55 845
73 - 74	1920	83 898	0,8	29 009	0,6	54 889	1,1	73 - 74	74 234	25 884	48 350
74 - 75	1919	62 664	0,6	21 717	0,4	40 947	0,8	74 - 75	51 693	17 857	33 836
zusammen		399 464	3,9	142 888	2,9	256 576	4,9	zusammen	382 682	136 960	245 722
75 - 76	1918	39 378	0,4	13 257	0,3	26 121	0,5	75 - 76	38 566	13 104	25 462
76 - 77	1917	36 201	0,4	12 184	0,2	24 017	0,5	76 - 77	37 964	12 761	25 203
77 - 78	1916	38 011	0,4	12 482	0,2	25 529	0,5	77 - 78	44 351	14 626	29 725
78 - 79	1915	48 293	0,5	15 644	0,3	32 649	0,6	78 - 79	55 894	18 077	37 817
79 - 80	1914	60 035	0,6	18 969	0,4	41 066	0,8	79 - 80	60 380	19 200	41 180
zusammen		221 918	2,2	72 536	1,4	149 382	2,9	zusammen	237 155	77 768	159 387
80 - 81	1913	57 013	0,6	17 808	0,4	39 205	0,8	80 - 81	57 347	18 078	39 269
81 - 82	1912	53 781	0,5	16 690	0,3	37 091	0,7	81 - 82	52 177	16 217	35 960
82 - 83	1911	46 718	0,5	14 144	0,3	32 574	0,6	82 - 83	46 733	14 091	32 642
83 - 84	1910	42 725	0,4	12 474	0,2	30 251	0,6	83 - 84	42 284	12 413	29 871
84 - 85	1909	37 713	0,4	10 848	0,2	26 865	0,5	84 - 85	37 376	10 730	26 646
zusammen		237 950	2,3	71 964	1,4	165 986	3,2	zusammen	235 917	71 529	164 388
85 - 86	1908	33 095	0,3	9 180	0,2	23 915	0,5	85 - 86	32 407	9 100	23 307
86 - 87	1907	27 875	0,3	7 678	0,2	20 197	0,4	86 - 87	27 241	7 464	19 777
87 - 88	1906	23 038	0,2	6 102	0,1	16 936	0,3	87 - 88	22 263	6 016	16 247
88 - 89	1905	18 283	0,2	4 926	0,1	13 357	0,3	88 - 89	17 910	4 787	13 123
89 - 90	1904	14 671	0,1	3 760	0,1	10 911	0,2	89 - 90	14 200	3 656	10 544
zusammen		116 962	1,1	31 646	0,6	85 316	1,6	zusammen	114 021	31 023	82 998
90 und mehr	1903 u früher	40 344	0,4	9 321	0,2	31 023	0,6	90 und mehr	39 212	9 035	30 177
Insgesamt		10 234 026	100	5 007 943	100	5 226 083	100	Insgesamt	10 195 918	4 992 055	5 203 863

Noch: 4. Bevölkerung Baden-Württembergs am 1. Januar 1994 nach Alter und Geschlecht
b) Deutsche

Alter von ... bis unter ... Jahren ...	Geburts- jahr	Bevölkerung am 1. Januar 1994						Alter von ... bis unter ... Jahren	Durchschnittl. Bevölkerung 1993		
		insgesamt	%	männlich	%	weiblich	%		insgesamt	männlich	weiblich
unter 1	1993	98 332	1,1	50 538	1,2	47 794	1,0	unter 1	98 664	50 764	47 900
1 - 2	1992	99 123	1,1	51 048	1,2	48 075	1,0	1 - 2	100 103	51 488	48 615
2 - 3	1991	101 342	1,1	52 056	1,2	49 286	1,1	2 - 3	102 509	52 575	49 934
3 - 4	1990	104 090	1,2	53 294	1,2	50 796	1,1	3 - 4	102 046	52 223	49 823
4 - 5	1989	100 505	1,1	51 381	1,2	49 124	1,1	4 - 5	101 474	51 825	49 649
zusammen		503 392	5,6	258 317	6,0	245 075	5,3	zusammen	504 796	258 875	245 921
5 - 6	1988	103 071	1,2	52 612	1,2	50 459	1,1	5 - 6	99 995	51 255	48 740
6 - 7	1987	97 644	1,1	50 242	1,2	47 402	1,0	6 - 7	97 419	50 021	47 398
7 - 8	1986	97 822	1,1	50 122	1,2	47 700	1,0	7 - 8	94 637	48 485	46 152
8 - 9	1985	92 233	1,0	47 236	1,1	44 997	1,0	8 - 9	91 609	47 043	44 566
9 - 10	1984	91 800	1,0	47 264	1,1	44 536	1,0	9 - 10	91 327	46 718	44 609
zusammen		482 570	5,4	247 476	5,8	235 094	5,1	zusammen	474 987	243 522	231 465
10 - 11	1983	91 709	1,0	46 592	1,1	45 117	1,0	10 - 11	91 902	46 868	45 034
11 - 12	1982	92 940	1,0	47 594	1,1	45 346	1,0	11 - 12	92 136	47 027	45 109
12 - 13	1981	92 141	1,0	46 869	1,1	45 272	1,0	12 - 13	91 534	46 728	44 806
13 - 14	1980	91 782	1,0	47 032	1,1	44 750	1,0	13 - 14	88 122	45 059	43 063
14 - 15	1979	85 297	1,0	43 549	1,0	41 748	0,9	14 - 15	83 707	42 863	40 844
zusammen		453 869	5,1	231 636	5,4	222 233	4,8	zusammen	447 401	228 545	218 856
15 - 16	1978	82 949	0,9	42 631	1,0	40 318	0,9	15 - 16	82 328	42 270	40 058
16 - 17	1977	82 822	0,9	42 418	1,0	40 404	0,9	16 - 17	83 393	42 676	40 717
17 - 18	1976	85 124	1,0	43 406	1,0	41 718	0,9	17 - 18	84 065	42 873	41 192
18 - 19	1975	84 207	0,9	42 889	1,0	41 318	0,9	18 - 19	85 741	43 604	42 137
19 - 20	1974	88 534	1,0	44 778	1,0	43 756	0,9	19 - 20	88 871	44 903	43 968
zusammen		423 636	4,7	216 122	5,0	207 514	4,5	zusammen	424 398	216 326	208 072
20 - 21	1973	90 540	1,0	45 597	1,1	44 943	1,0	20 - 21	96 474	48 664	47 810
21 - 22	1972	103 056	1,2	52 076	1,2	50 980	1,1	21 - 22	110 147	55 910	54 237
22 - 23	1971	117 247	1,3	59 740	1,4	57 507	1,2	22 - 23	121 457	61 925	59 532
23 - 24	1970	125 696	1,4	64 004	1,5	61 692	1,3	23 - 24	132 951	67 817	65 134
24 - 25	1969	139 995	1,6	71 540	1,7	68 455	1,5	24 - 25	145 009	73 979	71 030
zusammen		576 534	6,5	292 957	6,8	283 577	6,1	zusammen	606 038	308 295	297 743
25 - 26	1968	149 986	1,7	76 325	1,8	73 661	1,6	25 - 26	153 636	78 399	75 237
26 - 27	1967	156 958	1,8	80 329	1,9	76 629	1,7	26 - 27	159 324	81 495	77 829
27 - 28	1966	161 299	1,8	82 381	1,9	78 918	1,7	27 - 28	161 278	82 514	78 764
28 - 29	1965	160 854	1,8	82 397	1,9	78 457	1,7	28 - 29	163 005	83 645	79 360
29 - 30	1964	164 598	1,8	84 482	2,0	80 116	1,7	29 - 30	164 189	84 251	79 938
zusammen		793 695	8,9	405 914	9,5	387 781	8,4	zusammen	801 432	410 304	391 128
30 - 31	1963	163 527	1,8	83 855	2,0	79 672	1,7	30 - 31	161 444	82 920	78 524
31 - 32	1962	159 285	1,8	81 850	1,9	77 435	1,7	31 - 32	159 109	81 599	77 510
32 - 33	1961	158 942	1,8	81 229	1,9	77 713	1,7	32 - 33	155 742	79 709	76 033
33 - 34	1960	152 843	1,7	78 235	1,8	74 608	1,6	33 - 34	149 837	76 838	72 999
34 - 35	1959	147 042	1,6	75 425	1,8	71 617	1,5	34 - 35	143 492	73 652	69 840
zusammen		781 639	8,8	400 594	9,3	381 045	8,2	zusammen	769 624	394 718	374 906
35 - 36	1958	140 297	1,6	71 875	1,7	68 422	1,5	35 - 36	138 450	70 892	67 558
36 - 37	1957	137 068	1,5	70 057	1,6	67 011	1,4	36 - 37	134 866	68 882	65 984
37 - 38	1956	133 135	1,5	67 884	1,6	65 251	1,4	37 - 38	129 364	66 083	63 281
38 - 39	1955	126 080	1,4	64 463	1,5	61 617	1,3	38 - 39	124 604	63 515	61 089
39 - 40	1954	123 533	1,4	62 688	1,5	60 845	1,3	39 - 40	121 290	61 587	59 703
zusammen		660 113	7,4	336 967	7,9	323 146	7,0	zusammen	648 574	330 959	317 615
40 - 41	1953	119 366	1,3	60 585	1,4	58 781	1,3	40 - 41	119 309	60 685	58 624
41 - 42	1952	119 631	1,3	60 875	1,4	58 756	1,3	41 - 42	118 109	59 998	58 111
42 - 43	1951	116 994	1,3	59 242	1,4	57 752	1,2	42 - 43	117 297	59 249	58 048
43 - 44	1950	117 876	1,3	59 337	1,4	58 539	1,3	43 - 44	116 731	58 803	57 928
44 - 45	1949	115 732	1,3	58 285	1,4	57 447	1,2	44 - 45	112 073	56 547	55 526
zusammen		589 599	6,6	298 324	6,9	291 275	6,3	zusammen	583 519	295 282	288 237
45 - 46	1948	108 561	1,2	54 809	1,3	53 752	1,2	45 - 46	104 965	52 883	52 082
46 - 47	1947	101 475	1,1	50 982	1,2	50 493	1,1	46 - 47	95 590	47 803	47 787
47 - 48	1946	89 627	1,0	44 544	1,0	45 083	1,0	47 - 48	84 236	41 773	42 463
48 - 49	1945	78 777	0,9	38 942	0,9	39 835	0,9	48 - 49	93 500	46 592	46 908
49 - 50	1944	108 011	1,2	54 046	1,3	53 965	1,2	49 - 50	109 534	54 597	54 937
zusammen		486 451	5,5	243 323	5,7	243 128	5,3	zusammen	487 825	243 648	244 177

Noch: 4. Bevölkerung Baden-Württembergs am 1. Januar 1994 nach Alter und Geschlecht
b) Deutsche

Alter von ... bis unter ... Jahren	Geburts- jahr	Bevölkerung am 1. Januar 1994						Alter von ... bis unter ... Jahren	Durchschnittl. Bevölkerung 1993		
		insgesamt	%	männlich	%	weiblich	%		insgesamt	männlich	weiblich
50 - 51	1943	110 685	1,2	54 847	1,3	55 838	1,2	50 - 51	110 198	54 931	55 267
51 - 52	1942	109 384	1,2	54 783	1,3	54 601	1,2	51 - 52	122 384	60 935	61 449
52 - 53	1941	134 974	1,5	66 762	1,6	68 212	1,5	52 - 53	139 075	68 909	70 166
53 - 54	1940	142 748	1,6	70 666	1,6	72 082	1,6	53 - 54	142 705	70 708	71 997
54 - 55	1939	142 240	1,6	70 426	1,6	71 814	1,6	54 - 55	138 168	68 388	69 780
zusammen		640 031	7,2	317 484	7,4	322 547	7,0	zusammen	652 530	323 871	328 659
55 - 56	1938	133 615	1,5	65 889	1,5	67 726	1,5	55 - 56	129 747	64 207	65 540
56 - 57	1937	125 421	1,4	62 090	1,4	63 331	1,4	56 - 57	124 750	61 869	62 881
57 - 58	1936	123 463	1,4	61 114	1,4	62 349	1,3	57 - 58	121 791	60 392	61 399
58 - 59	1935	119 461	1,3	59 129	1,4	60 332	1,3	58 - 59	114 820	56 795	58 025
59 - 60	1934	109 478	1,2	53 885	1,3	55 593	1,2	59 - 60	101 362	49 888	51 474
zusammen		611 438	6,9	302 107	7,0	309 331	6,7	zusammen	592 470	293 151	299 319
60 - 61	1933	92 494	1,0	45 293	1,1	47 201	1,0	60 - 61	92 911	45 545	47 366
61 - 62	1932	92 629	1,0	45 228	1,1	47 401	1,0	61 - 62	94 223	45 952	48 271
62 - 63	1931	94 967	1,1	46 012	1,1	48 955	1,1	62 - 63	98 004	47 624	50 380
63 - 64	1930	99 990	1,1	48 448	1,1	51 542	1,1	63 - 64	99 009	47 852	51 157
64 - 65	1929	96 906	1,1	46 415	1,1	50 491	1,1	64 - 65	97 601	46 511	51 090
zusammen		476 986	5,3	231 396	5,4	245 590	5,3	zusammen	481 748	233 484	248 264
65 - 66	1928	97 102	1,1	45 691	1,1	51 411	1,1	65 - 66	94 283	43 558	50 725
66 - 67	1927	90 246	1,0	40 501	0,9	49 745	1,1	66 - 67	90 153	39 600	50 553
67 - 68	1926	88 704	1,0	37 777	0,9	50 927	1,1	67 - 68	89 024	37 138	51 886
68 - 69	1925	87 938	1,0	35 573	0,8	52 365	1,1	68 - 69	84 868	33 257	51 611
69 - 70	1924	80 288	0,9	30 040	0,7	50 248	1,1	69 - 70	81 172	30 218	50 954
zusammen		444 278	5,0	189 582	4,4	254 696	5,5	zusammen	439 500	183 771	255 729
70 - 71	1923	80 448	0,9	29 475	0,7	50 973	1,1	70 - 71	81 872	30 120	51 752
71 - 72	1922	81 348	0,9	29 671	0,7	51 677	1,1	71 - 72	84 149	30 475	53 674
72 - 73	1921	84 737	0,9	30 065	0,7	54 672	1,2	72 - 73	84 693	29 779	54 914
73 - 74	1920	82 201	0,9	28 220	0,7	53 981	1,2	73 - 74	72 793	25 237	47 556
74 - 75	1919	61 495	0,7	21 243	0,5	40 252	0,9	74 - 75	50 655	17 415	33 240
zusammen		390 229	4,4	138 674	3,2	251 555	5,4	zusammen	374 162	133 026	241 136
75 - 76	1918	38 471	0,4	12 864	0,3	25 607	0,6	75 - 76	37 725	12 725	25 000
76 - 77	1917	35 467	0,4	11 847	0,3	23 620	0,5	76 - 77	37 227	12 419	24 808
77 - 78	1916	37 276	0,4	12 152	0,3	25 124	0,5	77 - 78	43 558	14 270	29 288
78 - 79	1915	47 454	0,5	15 276	0,4	32 178	0,7	78 - 79	55 027	17 711	37 316
79 - 80	1914	59 171	0,7	18 647	0,4	40 524	0,9	79 - 80	59 576	18 888	40 688
zusammen		217 839	2,4	70 786	1,6	147 053	3,2	zusammen	233 113	76 013	157 100
80 - 81	1913	56 267	0,6	17 514	0,4	38 753	0,8	80 - 81	56 613	17 792	38 821
81 - 82	1912	53 065	0,6	16 423	0,4	36 642	0,8	81 - 82	51 500	15 956	35 544
82 - 83	1911	46 092	0,5	13 907	0,3	32 185	0,7	82 - 83	46 115	13 866	32 249
83 - 84	1910	42 097	0,5	12 260	0,3	29 837	0,6	83 - 84	41 722	12 210	29 512
84 - 85	1909	37 221	0,4	10 661	0,2	26 560	0,6	84 - 85	36 907	10 554	26 353
zusammen		234 742	2,6	70 765	1,6	163 977	3,5	zusammen	232 857	70 378	162 479
85 - 86	1908	32 671	0,4	9 028	0,2	23 643	0,5	85 - 86	32 018	8 963	23 055
86 - 87	1907	27 534	0,3	7 571	0,2	19 963	0,4	86 - 87	26 909	7 349	19 560
87 - 88	1906	22 722	0,3	5 984	0,1	16 738	0,4	87 - 88	21 960	5 912	16 048
88 - 89	1905	17 997	0,2	4 835	0,1	13 162	0,3	88 - 89	17 628	4 703	12 925
89 - 90	1904	14 396	0,2	3 682	0,1	10 714	0,2	89 - 90	13 968	3 583	10 385
zusammen		115 320	1,3	31 100	0,7	84 220	1,8	zusammen	112 483	30 510	81 973
90 und mehr	1903 u früher	39 408	0,4	9 020	0,2	30 388	0,7	90 und mehr	38 337	8 763	29 574
Insgesamt		8 921 769	100	4 292 544	100	4 629 225	100	Insgesamt	8 905 794	4 283 441	4 622 353

Noch: 4. Bevölkerung Baden-Württembergs am 1. Januar 1994 nach Alter und Geschlecht
c) Ausländer

Alter von ... bis unter ... Jahren ...	Geburts- jahr	Bevölkerung am 1. Januar 1994						Alter von ... bis unter ... Jahren	Durchschnittl. Bevölkerung 1993		
		insgesamt	%	männlich	%	weiblich	%		insgesamt	männlich	weiblich
unter 1	1993	19 853	1,5	10 171	1,4	9 682	1,6	unter 1	19 606	10 130	9 476
1 - 2	1992	20 060	1,5	10 370	1,4	9 690	1,6	1 - 2	19 707	10 152	9 555
2 - 3	1991	19 925	1,5	10 156	1,4	9 769	1,6	2 - 3	19 833	10 130	9 703
3 - 4	1990	20 361	1,6	10 359	1,4	10 002	1,7	3 - 4	19 704	10 094	9 610
4 - 5	1989	19 648	1,5	10 053	1,4	9 595	1,6	4 - 5	19 237	9 914	9 323
zusammen		99 847	7,6	51 109	7,1	48 738	8,2	zusammen	98 087	50 420	47 667
5 - 6	1988	19 529	1,5	10 083	1,4	9 446	1,6	5 - 6	18 715	9 684	9 031
6 - 7	1987	18 409	1,4	9 455	1,3	8 954	1,5	6 - 7	17 635	9 084	8 551
7 - 8	1986	17 188	1,3	8 851	1,2	8 337	1,4	7 - 8	16 682	8 637	8 045
8 - 9	1985	16 750	1,3	8 671	1,2	8 079	1,4	8 - 9	16 381	8 560	7 821
9 - 10	1984	16 623	1,3	8 648	1,2	7 975	1,3	9 - 10	16 410	8 636	7 774
zusammen		88 499	6,7	45 708	6,4	42 791	7,2	zusammen	85 823	44 601	41 222
10 - 11	1983	16 771	1,3	8 868	1,2	7 903	1,3	10 - 11	17 149	8 992	8 157
11 - 12	1982	18 053	1,4	9 293	1,3	8 760	1,5	11 - 12	18 137	9 403	8 734
12 - 13	1981	18 745	1,4	9 719	1,4	9 026	1,5	12 - 13	18 751	9 719	9 032
13 - 14	1980	19 197	1,5	9 878	1,4	9 319	1,6	13 - 14	18 560	9 580	8 980
14 - 15	1979	18 398	1,4	9 482	1,3	8 916	1,5	14 - 15	18 023	9 356	8 667
zusammen		91 164	6,9	47 240	6,6	43 924	7,4	zusammen	90 620	47 050	43 570
15 - 16	1978	18 378	1,4	9 603	1,3	8 775	1,5	15 - 16	18 434	9 623	8 811
16 - 17	1977	19 414	1,5	10 091	1,4	9 323	1,6	16 - 17	19 800	10 411	9 389
17 - 18	1976	21 145	1,6	11 194	1,6	9 951	1,7	17 - 18	21 161	11 184	9 977
18 - 19	1975	22 784	1,7	11 910	1,7	10 874	1,8	18 - 19	22 886	11 905	10 981
19 - 20	1974	24 935	1,9	12 566	1,8	12 369	2,1	19 - 20	24 866	12 617	12 249
zusammen		106 656	8,1	55 364	7,7	51 292	8,6	zusammen	107 147	55 740	51 407
20 - 21	1973	27 005	2,1	13 680	1,9	13 325	2,2	20 - 21	27 059	13 829	13 230
21 - 22	1972	29 110	2,2	14 947	2,1	14 163	2,4	21 - 22	28 562	14 737	13 825
22 - 23	1971	29 981	2,3	15 576	2,2	14 405	2,4	22 - 23	29 174	15 419	13 755
23 - 24	1970	30 404	2,3	16 469	2,3	13 935	2,3	23 - 24	29 926	16 269	13 657
24 - 25	1969	31 163	2,4	16 981	2,4	14 182	2,4	24 - 25	30 553	16 784	13 769
zusammen		147 663	11,3	77 653	10,9	70 010	11,7	zusammen	145 274	77 038	68 236
25 - 26	1968	31 162	2,4	17 293	2,4	13 869	2,3	25 - 26	30 045	16 890	13 155
26 - 27	1967	30 066	2,3	17 016	2,4	13 050	2,2	26 - 27	29 794	16 955	12 839
27 - 28	1966	30 543	2,3	17 306	2,4	13 237	2,2	27 - 28	30 232	17 405	12 827
28 - 29	1965	30 867	2,4	17 937	2,5	12 930	2,2	28 - 29	30 080	17 708	12 372
29 - 30	1964	30 186	2,3	17 844	2,5	12 342	2,1	29 - 30	28 890	17 256	11 634
zusammen		152 824	11,6	87 396	12,2	65 428	11,0	zusammen	149 041	86 214	62 827
30 - 31	1963	28 199	2,1	16 823	2,4	11 376	1,9	30 - 31	26 986	16 042	10 944
31 - 32	1962	26 186	2,0	15 285	2,1	10 901	1,8	31 - 32	24 570	14 246	10 324
32 - 33	1961	23 400	1,8	13 272	1,9	10 128	1,7	32 - 33	23 704	13 527	10 177
33 - 34	1960	24 401	1,9	13 823	1,9	10 578	1,8	33 - 34	23 073	13 143	9 930
34 - 35	1959	22 001	1,7	12 383	1,7	9 618	1,6	34 - 35	21 746	12 522	9 224
zusammen		124 187	9,5	71 586	10,0	52 601	8,8	zusammen	120 079	69 480	50 599
35 - 36	1958	21 532	1,6	12 396	1,7	9 136	1,5	35 - 36	21 193	12 372	8 821
36 - 37	1957	20 793	1,6	12 076	1,7	8 717	1,5	36 - 37	21 455	12 528	8 927
37 - 38	1956	21 971	1,7	12 616	1,8	9 355	1,6	37 - 38	21 515	12 108	9 407
38 - 39	1955	20 916	1,6	11 236	1,6	9 680	1,6	38 - 39	20 484	10 850	9 634
39 - 40	1954	19 860	1,5	10 091	1,4	9 769	1,6	39 - 40	19 395	9 761	9 634
zusammen		105 072	8,0	58 415	8,2	46 657	7,8	zusammen	104 042	57 619	46 423
40 - 41	1953	18 810	1,4	9 023	1,3	9 787	1,6	40 - 41	19 601	9 632	9 969
41 - 42	1952	20 160	1,5	9 850	1,4	10 310	1,7	41 - 42	19 627	9 809	9 818
42 - 43	1951	18 936	1,4	9 397	1,3	9 539	1,6	42 - 43	20 325	10 271	10 054
43 - 44	1950	21 417	1,6	10 717	1,5	10 700	1,8	43 - 44	21 557	11 194	10 363
44 - 45	1949	21 417	1,6	11 290	1,6	10 127	1,7	44 - 45	21 455	11 745	9 710
zusammen		100 740	7,7	50 277	7,0	50 463	8,5	zusammen	102 565	52 651	49 914
45 - 46	1948	21 127	1,6	11 705	1,6	9 422	1,6	45 - 46	20 861	11 792	9 069
46 - 47	1947	20 232	1,5	11 420	1,6	8 812	1,5	46 - 47	19 707	11 380	8 327
47 - 48	1946	18 845	1,4	10 921	1,5	7 924	1,3	47 - 48	17 991	10 487	7 504
48 - 49	1945	16 829	1,3	9 696	1,4	7 133	1,2	48 - 49	16 598	9 677	6 921
49 - 50	1944	16 010	1,2	9 285	1,3	6 725	1,1	49 - 50	15 900	9 404	6 496
zusammen		93 043	7,1	53 027	7,4	40 016	6,7	zusammen	91 057	52 740	38 317

Noch: 4. Bevölkerung Baden-Württembergs am 1. Januar 1994 nach Alter und Geschlecht
c) Ausländer

Alter von ... bis unter ... Jahren	Geburts- jahr	Bevölkerung am 1. Januar 1994						Alter von ... bis unter ... Jahren	Durchschnittl. Bevölkerung 1993		
		insgesamt	%	männlich	%	weiblich	%		insgesamt	männlich	weiblich
50 - 51	1943	15 473	1,2	9 154	1,3	6 319	1,1	50 - 51	15 770	9 481	6 289
51 - 52	1942	15 811	1,2	9 501	1,3	6 310	1,1	51 - 52	15 197	9 255	5 942
52 - 53	1941	14 382	1,1	8 730	1,2	5 652	0,9	52 - 53	15 046	9 262	5 784
53 - 54	1940	15 491	1,2	9 503	1,3	5 988	1,0	53 - 54	14 847	9 220	5 627
54 - 55	1939	13 947	1,1	8 640	1,2	5 307	0,9	54 - 55	13 676	8 434	5 242
zusammen		75 104	5,7	45 528	6,4	29 576	5,0	zusammen	74 536	45 652	28 884
55 - 56	1938	13 267	1,0	8 031	1,1	5 236	0,9	55 - 56	12 798	7 832	4 966
56 - 57	1937	12 185	0,9	7 418	1,0	4 767	0,8	56 - 57	11 769	7 241	4 528
57 - 58	1936	11 189	0,9	6 857	1,0	4 332	0,7	57 - 58	10 713	6 568	4 145
58 - 59	1935	10 188	0,8	6 107	0,9	4 081	0,7	58 - 59	10 102	6 193	3 909
59 - 60	1934	9 914	0,8	6 104	0,9	3 810	0,6	59 - 60	9 620	5 978	3 642
zusammen		56 743	4,3	34 517	4,8	22 226	3,7	zusammen	55 002	33 812	21 190
60 - 61	1933	9 073	0,7	5 615	0,8	3 458	0,6	60 - 61	8 457	5 194	3 263
61 - 62	1932	7 582	0,6	4 540	0,6	3 042	0,5	61 - 62	7 254	4 454	2 800
62 - 63	1931	6 720	0,5	4 157	0,6	2 563	0,4	62 - 63	6 476	3 922	2 554
63 - 64	1930	6 039	0,5	3 488	0,5	2 551	0,4	63 - 64	5 674	3 306	2 368
64 - 65	1929	5 168	0,4	2 962	0,4	2 206	0,4	64 - 65	4 828	2 786	2 042
zusammen		34 582	2,6	20 762	2,9	13 820	2,3	zusammen	32 689	19 662	13 027
65 - 66	1928	4 350	0,3	2 435	0,3	1 915	0,3	65 - 66	4 098	2 249	1 849
66 - 67	1927	3 726	0,3	1 929	0,3	1 797	0,3	66 - 67	3 543	1 846	1 697
67 - 68	1926	3 346	0,3	1 681	0,2	1 665	0,3	67 - 68	3 108	1 557	1 551
68 - 69	1925	2 840	0,2	1 372	0,2	1 468	0,2	68 - 69	2 798	1 403	1 395
69 - 70	1924	2 771	0,2	1 390	0,2	1 381	0,2	69 - 70	2 580	1 255	1 325
zusammen		17 033	1,3	8 807	1,2	8 226	1,4	zusammen	16 127	8 310	7 817
70 - 71	1923	2 381	0,2	1 098	0,2	1 283	0,2	70 - 71	2 275	1 063	1 212
71 - 72	1922	2 159	0,2	1 003	0,1	1 156	0,2	71 - 72	2 001	948	1 053
72 - 73	1921	1 829	0,1	850	0,1	979	0,2	72 - 73	1 765	834	931
73 - 74	1920	1 697	0,1	789	0,1	908	0,2	73 - 74	1 441	647	794
74 - 75	1919	1 169	0,1	474	0,1	695	0,1	74 - 75	1 038	442	596
zusammen		9 235	0,7	4 214	0,6	5 021	0,8	zusammen	8 520	3 934	4 586
75 - 76	1918	907	0,1	393	0,1	514	0,1	75 - 76	841	379	462
76 - 77	1917	734	0,1	337	0,0	397	0,1	76 - 77	737	342	395
77 - 78	1916	735	0,1	330	0,0	405	0,1	77 - 78	793	356	437
78 - 79	1915	839	0,1	368	0,1	471	0,1	78 - 79	867	366	501
79 - 80	1914	864	0,1	322	0,0	542	0,1	79 - 80	804	312	492
zusammen		4 079	0,3	1 750	0,2	2 329	0,4	zusammen	4 042	1 755	2 287
80 - 81	1913	746	0,1	294	0,0	452	0,1	80 - 81	734	286	448
81 - 82	1912	716	0,1	267	0,0	449	0,1	81 - 82	677	261	416
82 - 83	1911	626	0,0	237	0,0	389	0,1	82 - 83	618	225	393
83 - 84	1910	628	0,0	214	0,0	414	0,1	83 - 84	562	203	359
84 - 85	1909	492	0,0	187	0,0	305	0,1	84 - 85	469	176	293
zusammen		3 208	0,2	1 199	0,2	2 009	0,3	zusammen	3 060	1 151	1 909
85 - 86	1908	424	0,0	152	0,0	272	0,0	85 - 86	389	137	252
86 - 87	1907	341	0,0	107	0,0	234	0,0	86 - 87	332	115	217
87 - 88	1906	316	0,0	118	0,0	198	0,0	87 - 88	303	104	199
88 - 89	1905	286	0,0	91	0,0	195	0,0	88 - 89	282	84	198
89 - 90	1904	275	0,0	78	0,0	197	0,0	89 - 90	232	73	159
zusammen		1 642	0,1	546	0,1	1 096	0,2	zusammen	1 538	513	1 025
90 und mehr	1903 u früher	936	0,1	301	0,0	635	0,1	90 und mehr	875	272	603
Insgesamt		1 312 257	100	715 399	100	596 858	100	Insgesamt	1 290 124	708 614	581 510

5. Durchschnittliche Bevölkerung Baden-Württembergs 1993 nach Kreisen*)

Kreis	Gesamt- bevölkerung	Deutsche	Ausländer	
			Anzahl	in %
Stadtkreis				
Stuttgart, Landeshauptstadt	597 713	452 541	145 172	24,3
Landkreise				
Böblingen	347 106	289 987	57 119	16,5
Esslingen	491 217	415 397	75 820	15,4
Göppingen	250 997	215 578	35 419	14,1
Ludwigsburg	481 009	402 538	78 471	16,3
Rems-Murr-Kreis	394 810	339 743	55 067	13,9
Region Stuttgart	2 562 852	2 115 784	447 068	17,4
Stadtkreis				
Heilbronn	121 983	99 303	22 680	18,6
Landkreise				
Heilbronn	290 832	259 021	31 811	10,9
Hohenlohekreis	98 743	90 635	8 108	8,2
Schwäbisch Hall	173 783	160 354	13 429	7,7
Main-Tauber-Kreis	133 000	125 158	7 842	5,9
Region Franken	818 341	734 471	83 870	10,2
Landkreise				
Heidenheim	135 513	119 096	16 417	12,1
Ostalbkreis	305 977	277 037	28 940	9,5
Region Ostwürttemberg	441 490	396 133	45 357	10,3
Regierungsbezirk Stuttgart	3 822 683	3 246 388	576 295	15,1
Stadtkreise				
Baden-Baden	52 848	46 979	5 869	11,1
Karlsruhe	278 439	243 970	34 469	12,4
Landkreise				
Karlsruhe	397 530	358 718	38 812	9,8
Rastatt	213 610	189 622	23 988	11,2
Region Mittlerer Oberrhein	942 427	839 289	103 138	10,9
Stadtkreise				
Heidelberg	139 834	118 622	21 212	15,2
Mannheim	318 511	255 601	62 910	19,8
Landkreise				
Neckar-Odenwald-Kreis	143 499	132 517	10 982	7,7
Rhein-Neckar-Kreis	506 024	452 953	53 071	10,5
Region Unterer Neckar	1 107 868	959 693	148 175	13,4
Stadtkreis				
Pforzheim	117 318	97 486	19 832	16,9
Landkreise				
Calw	156 120	134 292	21 828	14,0
Enzkreis	183 674	162 806	20 868	11,4
Freudenstadt	117 446	105 629	11 817	10,1
Region Nordschwarzwald	574 558	500 213	74 345	12,9
Regierungsbezirk Karlsruhe	2 624 853	2 299 195	325 658	12,4
Stadtkreis				
Freiburg im Breisgau	196 397	172 962	23 435	11,9
Landkreise				
Breisgau-Hochschwarzwald	225 461	208 802	16 659	7,4
Emmendingen	143 533	135 154	8 379	5,8
Ortenaukreis	387 869	360 089	27 780	7,2
Region Südlicher Oberrhein	953 260	877 007	76 253	8,0
Landkreise				
Rottweil	137 364	125 328	12 036	8,8
Schwarzwald-Baar-Kreis	208 563	183 072	25 491	12,2
Tuttlingen	126 350	111 424	14 926	11,8
Region Schwarzwald-Baar-Heuberg	472 277	419 824	52 453	11,1
Landkreise				
Konstanz	254 664	224 824	29 840	11,7
Lörrach	208 689	185 076	23 613	11,3
Waldshut	161 681	143 569	18 112	11,2
Region Hochrhein-Bodensee	625 034	553 469	71 565	11,4
Regierungsbezirk Freiburg	2 050 571	1 850 300	200 271	9,8
Landkreise				
Reutlingen	268 360	232 800	35 560	13,3
Tübingen	202 348	175 197	27 151	13,4
Zollernalbkreis	190 083	168 989	21 094	11,1
Region Neckar-Alb	660 791	576 986	83 805	12,7
Stadtkreis				
Ulm	114 577	95 059	19 518	17,0
Landkreise				
Alb-Donau-Kreis	176 498	158 088	18 410	10,4
Biberach	170 918	159 566	11 352	6,6
Region Donau-Iller¹⁾	461 993	412 713	49 280	10,7
Landkreise				
Bodenseekreis	190 877	170 142	20 735	10,9
Ravensburg	257 818	234 364	23 454	9,1
Sigmaringen	126 331	115 707	10 624	8,4
Region Bodensee-Oberschwaben	575 026	520 213	54 813	9,5
Regierungsbezirk Tübingen	1 697 810	1 509 912	187 898	11,1
Baden-Württemberg	10 195 917	8 905 795	1 290 122	12,7

1) Soweit Land Baden-Württemberg.

*) Abweichungen zu Tabelle 4 ergeben sich durch unterschiedliches Runden.

Altersaufbau der Bevölkerung in Baden-Württemberg am 1. Januar 1994

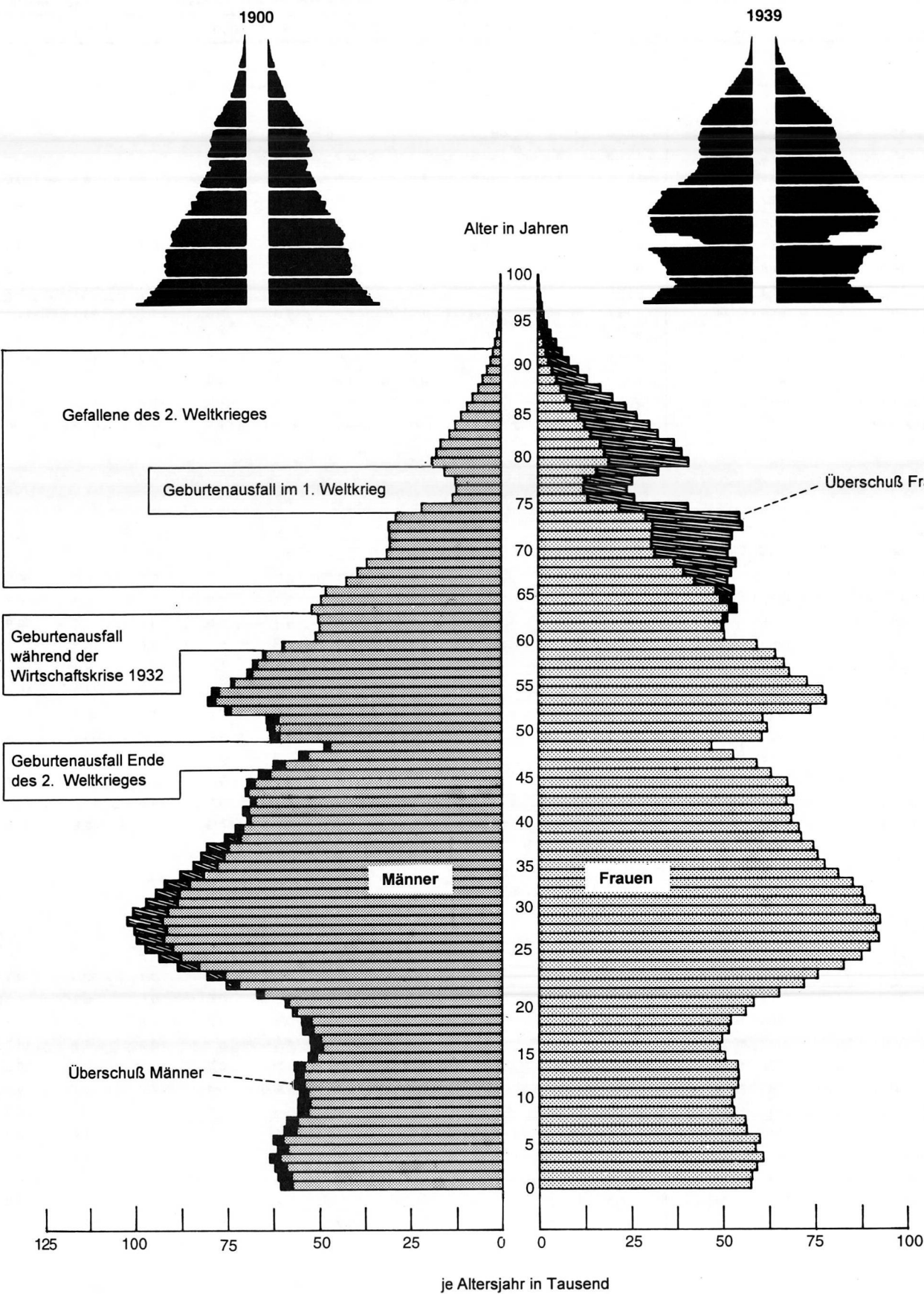

6. Bevölkerung Baden-Württembergs am 1. Januar 1994 nach Altersgruppen, Familienstand und Geschlecht

Lfd. Nr.	Alter von ... bis unter ... Jahren	Geburtsjahr	Männlich									
			zusammen		davon							
					ledig		verheiratet		verwitwet		geschieden	
			1000	%	1000	%	1000	%	1000	%	1000	%
a) Gesamtbevölkerung												
1	unter 15	1993 - 1979	881,5	17,6	881,5	39,4	—	—	—	—	—	—
2	15 - 18	1978 - 1976	159,3	3,2	159,3	7,1	0,0	0,0	—	—	—	—
3	18 - 21	1975 - 1973	171,4	3,4	169,6	7,6	1,8	0,1	0,0	0,0	0,0	0,0
4	21 - 25	1972 - 1969	311,3	6,2	286,1	12,8	24,6	1,0	0,1	0,1	0,6	0,4
5	25 - 30	1968 - 1964	493,3	9,9	334,5	15,0	151,3	6,1	0,4	0,4	7,1	4,3
6	30 - 35	1963 - 1959	472,2	9,4	174,5	7,8	279,7	11,2	0,7	0,7	17,3	10,6
7	35 - 40	1958 - 1954	395,4	7,9	78,9	3,5	292,6	11,7	1,4	1,2	22,5	13,8
8	40 - 45	1953 - 1949	348,6	7,0	43,0	1,9	279,0	11,2	1,9	1,7	24,7	15,2
9	45 - 50	1948 - 1944	296,4	5,9	26,5	1,2	244,2	9,8	2,5	2,2	23,1	14,2
10	50 - 55	1943 - 1939	363,0	7,2	29,3	1,3	302,3	12,1	5,3	4,7	26,1	16,0
11	55 - 60	1938 - 1935	336,6	6,7	22,2	1,0	287,5	11,5	8,1	7,2	18,8	11,5
12	60 - 65	1933 - 1929	252,2	5,0	12,8	0,6	218,9	8,8	10,3	9,2	10,1	6,2
13	65 und mehr	1928 und früher	526,7	10,5	18,2	0,8	414,8	16,6	81,3	72,6	12,4	7,6
14	Insgesamt		5 007,9	100	2 236,4	100	2 496,9	100	111,9	100	162,8	100
b) Deutsche												
15	unter 15	1993 - 1979	737,4	17,2	737,4	38,9	—	—	—	—	—	—
16	15 - 18	1978 - 1976	128,5	3,0	128,5	6,8	0,0	0,0	—	—	—	—
17	18 - 21	1975 - 1973	133,3	3,1	132,6	7,0	0,7	0,0	0,0	0,0	0,0	0,0
18	21 - 25	1972 - 1969	247,4	5,8	232,0	12,2	14,9	0,7	0,0	0,0	0,4	0,3
19	25 - 30	1968 - 1964	405,9	9,5	286,7	15,1	113,4	5,3	0,3	0,2	5,6	3,9
20	30 - 35	1963 - 1959	400,6	9,3	156,4	8,3	229,0	10,7	0,6	0,5	14,6	10,3
21	35 - 40	1958 - 1954	337,0	7,9	74,2	3,9	242,6	11,3	1,0	1,0	19,1	13,4
22	40 - 45	1953 - 1949	298,3	6,9	41,8	2,2	233,7	10,9	1,5	1,4	21,4	15,0
23	45 - 50	1948 - 1944	243,3	5,7	25,3	1,3	196,0	9,1	2,0	1,9	20,1	14,1
24	50 - 55	1943 - 1939	317,5	7,4	28,4	1,5	260,8	12,1	4,6	4,4	23,7	16,6
25	55 - 60	1938 - 1934	302,1	7,0	21,5	1,1	256,1	11,9	7,4	7,0	17,1	12,0
26	60 - 65	1933 - 1929	231,4	5,4	12,7	0,7	199,9	9,3	9,6	9,1	9,2	6,4
27	65 und mehr	1928 und früher	509,9	11,9	18,0	1,0	401,1	18,7	79,3	74,6	11,4	8,0
28	Insgesamt		4 292,5	100	1 895,4	100	2 148,2	100	106,3	100	142,6	100
c) Ausländer												
29	unter 15	1993 - 1979	144,1	20,1	144,1	42,2	—	—	—	—	—	—
30	15 - 18	1978 - 1976	30,9	4,3	30,9	9,1	0,0	0,0	—	—	—	—
31	18 - 21	1975 - 1973	38,2	5,3	37,0	10,9	1,1	0,3	0,0	0,1	0,0	0,1
32	21 - 25	1972 - 1969	64,0	8,9	54,1	15,9	9,7	2,8	0,0	0,5	0,2	1,1
33	25 - 30	1968 - 1964	87,4	12,2	47,9	14,0	37,9	10,9	0,2	2,9	1,5	7,3
34	30 - 35	1963 - 1959	71,6	10,0	18,1	5,3	50,7	14,5	0,2	3,2	2,7	13,2
35	35 - 40	1958 - 1954	58,4	8,2	4,7	1,4	50,0	14,3	0,3	6,3	3,4	16,9
36	40 - 45	1953 - 1949	50,3	7,0	1,2	0,4	45,3	13,0	0,4	7,2	3,3	16,4
37	45 - 50	1948 - 1944	53,0	7,4	1,3	0,4	48,2	13,8	0,5	9,4	3,0	14,9
38	50 - 55	1943 - 1939	45,5	6,4	0,9	0,3	41,6	11,9	0,6	11,5	2,4	12,0
39	55 - 60	1938 - 1934	34,5	4,8	0,7	0,2	31,4	9,0	0,7	12,7	1,7	8,4
40	60 - 65	1933 - 1929	20,8	2,9	0,1	0,0	19,1	5,5	0,7	11,9	1,0	4,8
41	65 und mehr	1928 und früher	16,8	2,4	0,2	0,1	13,7	3,9	1,9	34,4	1,0	4,9
42	Insgesamt		715,4	100	341,0	100	348,7	100	5,6	100	20,2	100

Weiblich										Insgesamt		Lfd. Nr.
zusammen		davon										
		ledig		verheiratet		verwitwet		geschieden				
1000	%	1000	%	1000	%	1000	%	1000	%	1000	%	

a) Gesamtbevölkerung

837,9	16,0	837,8	43,4	0,0	0,0	—	—	—	—	1 719,3	16,8	1
150,5	2,9	149,7	7,8	0,8	0,0	—	—	—	—	309,8	3,0	2
166,6	3,2	156,4	8,1	10,0	0,4	0,0	0,0	0,1	0,0	338,0	3,3	3
295,3	5,7	231,6	12,0	61,5	2,5	0,2	0,0	1,9	0,9	606,7	5,9	4
453,2	8,7	215,4	11,2	225,7	9,2	1,2	0,2	11,0	5,0	946,5	9,2	5
433,6	8,3	96,3	5,0	313,4	12,8	2,7	0,4	21,3	9,7	905,8	8,9	6
369,8	7,1	46,4	2,4	293,5	12,0	4,4	0,7	25,5	11,6	765,2	7,5	7
341,7	6,5	27,0	1,4	277,5	11,3	7,3	1,2	30,0	13,6	690,3	6,7	8
283,1	5,4	16,3	0,8	228,7	9,4	10,4	1,6	27,7	12,6	579,5	5,7	9
352,1	6,7	19,2	1,0	280,5	11,5	22,3	3,5	30,1	13,7	715,1	7,0	10
331,6	6,3	19,7	1,0	253,0	10,3	36,6	5,8	22,3	10,1	668,2	6,5	11
259,4	5,0	19,5	1,0	177,9	7,3	48,4	7,7	13,7	6,2	511,6	5,0	12
951,2	18,2	95,9	5,0	323,5	13,2	495,3	78,8	36,5	16,6	1 477,9	14,4	13
5 226,1	100	1 931,2	100	2 445,9	100	628,9	100	220,1	100	10 234,0	100	14

b) Deutsche

702,4	15,2	702,4	42,1	—	—	—	—	—	—	1 439,8	16,1	15
122,4	2,6	122,3	7,3	0,1	0,0	—	—	—	—	250,9	2,8	16
130,0	2,8	125,9	7,6	4,0	0,2	0,0	0,0	0,0	0,0	263,3	3,0	17
238,6	5,2	196,9	11,8	40,1	1,9	0,1	0,0	1,5	0,7	486,0	5,4	18
387,8	8,4	193,7	11,6	183,8	8,5	0,8	0,1	9,5	4,7	793,7	8,9	19
381,0	8,2	89,3	5,4	270,5	12,5	2,2	0,4	19,0	9,5	781,6	8,8	20
323,1	7,0	43,8	2,6	252,8	11,7	3,6	0,6	23,0	11,5	660,1	7,4	21
291,3	6,3	25,2	1,5	233,4	10,8	6,0	1,0	26,7	13,3	589,6	6,6	22
243,1	5,3	15,1	0,9	194,2	9,0	8,7	1,4	25,1	12,5	486,5	5,5	23
322,5	7,0	18,5	1,1	255,9	11,9	20,2	3,3	28,0	14,0	640,0	7,2	24
309,3	6,7	19,1	1,1	235,9	10,9	33,9	5,6	20,4	10,2	611,4	6,9	25
245,6	5,3	19,3	1,2	168,4	7,8	45,5	7,5	12,4	6,2	477,0	5,3	26
931,9	20,1	95,8	5,7	316,6	14,7	484,6	80,0	34,9	17,4	1 441,8	16,2	27
4 629,2	100	1 667,4	100	2 155,8	100	605,6	100	200,4	100	8 921,8	100	28

c) Ausländer

135,5	22,7	135,4	51,3	0,0	0,0	—	—	—	—	279,5	21,3	29
28,0	4,7	27,3	10,4	0,7	0,2	0,0	0,0	0,0	0,0	58,9	4,5	30
36,6	6,1	30,5	11,6	6,0	2,1	0,0	0,1	0,1	0,3	74,7	5,7	31
56,7	9,5	34,7	13,2	21,4	7,4	0,1	0,5	0,5	2,4	120,7	9,2	32
65,4	11,0	21,7	8,2	41,9	14,4	0,4	1,6	1,5	7,6	152,8	11,6	33
52,6	8,8	6,9	2,6	42,8	14,8	0,6	2,5	2,3	11,5	124,2	9,5	34
46,7	7,8	2,6	1,0	40,7	14,0	0,9	3,7	2,6	13,1	105,1	8,0	35
50,5	8,5	1,8	0,7	44,1	15,2	1,4	5,9	3,2	16,5	100,7	7,7	36
40,0	6,7	1,2	0,4	34,5	11,9	1,6	7,0	2,7	13,6	93,0	7,1	37
29,6	5,0	0,8	0,3	24,6	8,5	2,1	8,9	2,2	11,0	75,1	5,7	38
22,2	3,7	0,6	0,2	17,1	5,9	2,7	11,5	1,8	9,4	56,7	4,3	39
13,8	2,3	0,2	0,1	9,5	3,3	2,9	12,3	1,3	6,4	34,6	2,6	40
19,3	3,2	0,2	0,1	6,8	2,4	10,7	46,0	1,6	8,1	36,1	2,8	41
596,9	100	263,8	100	290,2	100	23,3	100	19,6	100	1 312,3	100	42

7. Bevölkerung in den Stadt- und Landkreisen Baden-Württembergs am 1. Januar 1994 nach Altersgruppen

a) Gesamtbevölkerung

Lfd. Nr.	Kreis Region Regierungsbezirk Land	Bevölkerung insgesamt	Altersgruppe von ...							
			0 - 3		3 - 6		6 - 15		15 - 18	
			Anzahl	%	Anzahl	%	Anzahl	%	Anzahl	%
1	Stadtkreis Stuttgart, Landeshauptstadt	594 406	17 318	2,9	16 914	2,8	43 920	7,4	15 019	2,5
2	Landkreise									
3	Böblingen	347 661	12 615	3,6	12 821	3,7	34 368	9,9	11 129	3,2
4	Esslingen	490 831	17 111	3,5	17 079	3,5	45 519	9,3	14 884	3,0
5	Göppingen	252 275	8 964	3,6	9 190	3,6	25 314	10,0	7 963	3,2
6	Ludwigsburg	482 122	17 275	3,6	17 461	3,6	45 813	9,5	14 729	3,1
7	Region Stuttgart	2 563 123	87 645	3,4	87 724	3,4	232 843	9,1	75 534	2,9
8	Stadtkreis Heilbronn	122 396	3 743	3,1	3 807	3,1	11 011	9,0	3 598	2,9
9	Landkreise									
10	Heilbronn	293 898	11 461	3,9	12 054	4,1	31 604	10,8	9 305	3,2
11	Hohenlohekreis	99 912	3 833	3,8	3 894	3,9	10 757	10,8	3 380	3,4
12	Schwäbisch Hall	175 278	6 803	3,9	7 018	4,0	19 677	11,2	5 925	3,4
13	Region Franken	825 347	30 493	3,7	31 693	3,8	87 331	10,6	26 744	3,2
14	Landkreise									
15	Heidenheim	136 174	4 813	3,5	5 015	3,7	14 374	10,6	4 466	3,3
16	Ostalbkreis	307 474	11 581	3,8	11 855	3,9	33 303	10,8	10 611	3,5
17	Region Ostwürttemberg	443 648	16 394	3,7	16 870	3,8	47 677	10,7	15 077	3,4
18	Regierungsbezirk Stuttgart	3 832 118	134 532	3,5	136 287	3,6	367 851	9,6	117 355	3,1
19	Stadtkreise									
20	Baden-Baden	52 712	1 372	2,6	1 374	2,6	3 858	7,3	1 283	2,4
21	Karlsruhe	277 998	8 095	2,9	7 547	2,7	20 094	7,2	6 287	2,3
22	Landkreise									
23	Karlsruhe	399 377	13 937	3,5	14 160	3,5	39 528	9,9	12 030	3,0
24	Rastatt	217 868	7 347	3,4	7 774	3,6	21 393	9,8	6 606	3,0
25	Region Mittlerer Oberrhein	947 955	30 751	3,2	30 855	3,3	84 873	9,0	26 206	2,8
26	Stadtkreise									
27	Heidelberg	139 429	3 835	2,8	3 757	2,7	9 710	7,0	2 950	2,1
28	Mannheim	318 025	9 445	3,0	9 185	2,9	24 772	7,8	7 923	2,5
29	Landkreise									
30	Neckar-Odenwald-Kreis	144 285	5 040	3,5	5 427	3,8	15 480	10,7	4 834	3,4
31	Rhein-Neckar-Kreis	508 103	16 812	3,3	17 546	3,5	48 031	9,5	14 680	2,9
32	Region Unterer Neckar	1 109 842	35 132	3,2	35 915	3,2	97 993	8,8	30 387	2,7
33	Stadtkreis									
34	Pforzheim	117 450	3 741	3,2	3 763	3,2	10 408	8,9	3 275	2,8
35	Landkreise									
36	Calw	156 705	6 018	3,8	6 335	4,0	16 833	10,7	5 320	3,4
37	Enzkreis	184 543	7 017	3,8	7 333	4,0	19 300	10,5	5 704	3,1
38	Fraudenstadt	120 446	4 608	3,8	4 800	4,0	12 903	10,7	3 965	3,3
39	Region Nordschwarzwald	579 144	21 384	3,7	22 231	3,8	59 444	10,3	18 264	3,2
40	Regierungsbezirk Karlsruhe	2 636 941	87 267	3,3	89 001	3,4	242 310	9,2	74 857	2,8
41	Stadtkreis									
42	Freiburg im Breisgau	197 384	5 942	3,0	5 785	2,9	14 835	7,5	4 500	2,3
43	Landkreise									
44	Breisgau-Hochschwarzwald	226 638	8 237	3,6	8 458	3,7	23 110	10,2	7 172	3,2
45	Emmendingen	143 991	5 103	3,5	5 380	3,7	15 327	10,6	4 411	3,1
46	Ortenaukreis	390 457	14 279	3,7	14 954	3,8	40 446	10,4	12 529	3,2
47	Region Südlicher Oberrhein	958 470	33 561	3,5	34 577	3,6	93 718	9,8	28 612	3,0
48	Landkreise									
49	Rottweil	137 585	5 270	3,8	5 458	4,0	14 619	10,6	4 526	3,3
50	Schwarzwald-Baar-Kreis	208 635	7 254	3,5	7 665	3,7	21 349	10,2	6 512	3,1
51	Tuttlingen	127 149	4 735	3,7	5 093	4,0	13 687	10,8	4 433	3,5
52	Region Schwarzwald-Baar-Heuberg	473 369	17 259	3,6	18 216	3,8	49 655	10,5	15 471	3,3
53	Landkreise									
54	Konstanz	255 263	8 205	3,2	8 355	3,3	22 777	8,9	6 985	2,7
55	Lörrach	209 452	7 695	3,7	7 926	3,8	21 042	10,0	6 189	3,0
56	Waldshut	162 080	6 033	3,7	6 337	3,9	17 836	11,0	5 226	3,2
57	Region Hochrhein-Bodensee	626 795	21 933	3,5	22 618	3,6	61 655	9,8	18 400	2,9
58	Regierungsbezirk Freiburg	2 058 634	72 753	3,5	75 411	3,7	205 028	10,0	62 483	3,0
59	Landkreise									
60	Reutlingen	269 354	9 713	3,6	9 999	3,7	26 561	9,9	8 214	3,0
61	Tübingen	203 511	7 625	3,7	7 936	3,9	20 523	10,1	5 891	2,9
62	Zollernalbkreis	191 251	7 088	3,7	7 328	3,8	19 607	10,3	6 021	3,1
63	Region Neckar-Alb	664 116	24 426	3,7	25 263	3,8	66 691	10,0	20 126	3,0
64	Stadtkreis									
65	Ulm	114 839	3 650	3,2	3 611	3,1	10 282	9,0	3 452	3,0
66	Landkreise									
67	Alb-Donau-Kreis	177 857	7 061	4,0	7 492	4,2	20 002	11,2	6 159	3,5
68	Biberach	171 912	7 041	4,1	7 395	4,3	19 846	11,5	5 942	3,5
69	Region Donau-Iller 1)	464 608	17 752	3,8	18 498	4,0	50 130	10,8	15 553	3,3
70	Landkreise									
71	Bodenseekreis	191 390	6 908	3,6	7 071	3,7	19 080	10,0	6 257	3,3
72	Ravensburg	258 866	9 973	3,9	10 502	4,1	28 022	10,8	8 685	3,4
73	Sigmaringen	127 353	5 024	3,9	5 171	4,1	14 390	11,3	4 516	3,5
74	Region Bodensee-Oberschwaben	577 609	21 905	3,8	22 744	3,9	61 492	10,6	19 458	3,4
75	Regierungsbezirk Tübingen	1 706 333	64 083	3,8	66 505	3,9	178 313	10,5	55 137	3,2
76	Baden-Württemberg	10 234 026	358 635	3,5	367 204	3,6	993 502	9,7	309 832	3,0

1) Soweit Land Baden-Württemberg.

bis unter ... Jahren														Lfd. Nr.
18 - 21		21 - 30		30 - 40		40 - 50		50 - 58		58 - 65		65 und mehr		
Anzahl	%	Anzahl	%	Anzahl	%	Anzahl	%	Anzahl	%	Anzahl	%	Anzahl	%	
18 617	3,1	97 387	16,4	99 291	16,7	75 910	12,8	70 883	11,9	45 175	7,6	93 972	15,8	1
11 722	3,4	52 279	15,0	57 949	16,7	45 228	13,0	42 783	12,3	25 647	7,4	41 120	11,8	2
16 176	3,3	73 081	14,9	79 629	16,2	63 643	13,0	59 674	12,2	37 765	7,7	66 270	13,5	3
8 604	3,4	35 752	14,2	38 958	15,4	31 216	12,4	28 698	11,4	19 436	7,7	38 180	15,1	4
15 860	3,3	71 759	14,9	78 800	16,3	62 496	13,0	58 953	12,2	37 022	7,7	61 954	12,9	5
13 033	3,3	58 940	14,9	63 939	16,2	50 095	12,7	47 329	12,0	30 772	7,8	53 380	13,5	6
84 012	3,3	389 198	15,2	418 566	16,3	328 588	12,8	308 320	12,0	195 817	7,6	354 876	13,8	7
4 322	3,5	18 807	15,4	18 922	15,5	14 895	12,2	14 125	11,5	9 544	7,8	19 622	16,0	8
9 879	3,4	42 881	14,6	48 437	16,5	36 787	12,5	31 616	10,8	21 054	7,2	38 820	13,2	9
3 597	3,6	15 015	15,0	15 996	16,0	11 884	11,9	9 873	9,9	7 193	7,2	14 490	14,5	10
6 164	3,5	25 099	14,3	28 158	16,1	20 931	11,9	17 114	9,8	12 290	7,0	26 099	14,9	11
4 680	3,5	19 016	14,2	20 504	15,3	15 972	11,9	13 530	10,1	9 686	7,2	22 084	16,5	12
28 642	3,5	120 818	14,6	132 017	16,0	100 469	12,2	86 258	10,5	59 767	7,2	121 115	14,7	13
4 636	3,4	18 872	13,9	20 692	15,2	16 144	11,9	14 896	10,9	11 119	8,2	21 147	15,5	14
11 427	3,7	45 211	14,7	47 719	15,5	36 367	11,8	32 206	10,5	22 613	7,4	44 581	14,5	15
16 063	3,6	64 083	14,4	68 411	15,4	52 511	11,8	47 102	10,6	33 732	7,6	65 728	14,8	16
128 717	3,4	574 099	15,0	618 994	16,2	481 568	12,6	441 680	11,5	289 316	7,5	541 719	14,1	17
1 511	2,9	6 901	13,1	7 643	14,5	6 424	12,2	6 167	11,7	4 331	8,2	11 848	22,5	18
7 952	2,9	48 423	17,4	45 746	16,5	33 915	12,2	30 843	11,1	21 000	7,6	48 096	17,3	19
12 714	3,2	56 102	14,0	66 541	16,7	53 357	13,4	46 082	11,5	30 738	7,7	54 188	13,6	20
6 663	3,1	30 250	13,9	35 994	16,5	27 886	12,8	24 562	11,3	17 281	7,9	32 112	14,7	21
28 840	3,0	141 676	14,9	155 924	16,4	121 582	12,8	107 654	11,4	73 350	7,7	146 244	15,4	22
3 961	2,8	29 390	21,1	25 997	18,6	16 675	12,0	13 163	9,4	8 577	6,2	21 414	15,4	23
9 204	2,9	52 727	16,6	54 087	17,0	40 469	12,7	35 296	11,1	24 521	7,7	50 396	15,8	24
4 944	3,4	20 908	14,5	23 121	16,0	17 409	12,1	14 808	10,3	10 617	7,4	21 697	15,0	25
14 869	2,9	73 185	14,4	84 767	16,7	68 198	13,4	58 884	11,6	38 923	7,7	72 208	14,2	26
32 978	3,0	176 210	15,9	187 972	16,9	142 751	12,9	122 151	11,0	82 638	7,4	165 715	14,9	27
3 699	3,1	17 697	15,1	18 203	15,5	14 123	12,0	13 312	11,3	9 407	8,0	19 822	16,9	28
5 351	3,4	23 899	15,3	25 041	16,0	18 698	11,9	16 048	10,2	11 235	7,2	21 927	14,0	29
5 666	3,1	25 800	14,0	30 348	16,4	23 613	12,8	21 127	11,4	14 153	7,7	24 482	13,3	30
4 534	3,8	18 104	15,0	19 019	15,8	13 581	11,3	12 665	10,5	8 713	7,2	17 554	14,6	31
19 250	3,3	85 500	14,8	92 611	16,0	70 015	12,1	63 152	10,9	43 508	7,5	83 785	14,5	32
81 068	3,1	403 386	15,3	436 507	16,6	334 348	12,7	292 957	11,1	199 496	7,6	395 744	15,0	33
6 143	3,1	39 838	20,2	37 328	18,9	22 650	11,5	18 123	9,2	12 218	6,2	30 022	15,2	34
8 012	3,5	34 138	15,1	37 149	16,4	29 004	12,8	24 098	10,6	15 541	6,9	31 719	14,0	35
4 660	3,2	20 852	14,5	23 887	16,6	18 453	12,8	15 394	10,7	10 561	7,3	19 963	13,9	36
13 298	3,4	56 865	14,6	62 403	16,0	46 866	12,0	41 317	10,6	29 273	7,5	58 227	14,9	37
32 113	3,4	151 693	15,8	160 767	16,8	116 973	12,2	98 932	10,3	67 593	7,1	139 931	14,6	38
4 574	3,3	19 354	14,1	20 929	15,2	15 928	11,6	15 340	11,1	10 453	7,6	21 134	15,4	39
6 797	3,3	28 662	13,7	31 748	15,2	25 585	12,3	23 563	11,3	17 117	8,2	32 383	15,5	40
4 545	3,6	18 044	14,2	19 664	15,5	14 920	11,7	13 878	10,9	9 859	7,8	18 291	14,4	41
15 916	3,4	66 060	14,0	72 341	15,3	56 433	11,9	52 781	11,2	37 429	7,9	71 808	15,2	42
7 748	3,0	40 578	15,9	42 420	16,6	30 950	12,1	28 619	11,2	19 221	7,5	39 405	15,4	43
6 520	3,1	29 726	14,2	34 686	16,6	25 750	12,3	23 104	11,0	16 489	7,9	30 325	14,5	44
5 413	3,3	23 677	14,6	26 025	16,1	19 290	11,9	16 665	10,3	11 996	7,4	23 582	14,5	45
19 681	3,1	93 981	15,0	103 131	16,5	75 990	12,1	68 388	10,9	47 706	7,6	93 312	14,9	46
67 710	3,3	311 734	15,1	336 239	16,3	249 396	12,1	220 101	10,7	152 728	7,4	305 051	14,8	47
9 206	3,4	40 913	15,2	44 291	16,4	32 241	12,0	29 680	11,0	20 409	7,6	38 127	14,2	48
6 538	3,2	37 445	18,4	40 082	19,7	23 964	11,8	18 507	9,1	12 121	6,0	22 879	11,2	49
6 646	3,5	27 707	14,5	30 071	15,7	22 852	11,9	20 935	10,9	15 321	8,0	27 675	14,5	50
22 390	3,4	106 065	16,0	114 444	17,2	79 057	11,9	69 122	10,4	47 851	7,2	88 681	13,4	51
4 155	3,6	18 868	16,4	18 134	15,8	14 325	12,5	12 462	10,9	7 740	6,7	18 160	15,8	52
6 487	3,6	26 020	14,6	28 468	16,0	21 396	12,0	18 650	10,5	12 516	7,0	23 606	13,3	53
6 225	3,6	25 320	14,7	27 476	16,0	20 168	11,7	17 198	10,0	11 893	6,9	23 408	13,6	54
16 867	3,6	70 208	15,1	74 078	15,9	55 889	12,0	48 310	10,4	32 149	6,9	65 174	14,0	55
6 715	3,5	27 200	14,2	29 982	15,7	24 533	12,8	22 498	11,8	12 853	6,7	28 293	14,8	56
9 773	3,8	39 912	15,4	40 664	15,7	30 891	11,9	26 786	10,3	17 367	6,7	36 291	14,0	57
4 765	3,7	20 567	16,1	20 103	15,8	14 151	11,1	12 821	10,1	8 849	6,9	16 996	13,3	58
21 253	3,7	87 679	15,2	90 749	15,7	69 575	12,0	62 105	10,8	39 069	6,8	81 580	14,1	59
60 510	3,5	263 952	15,5	279 271	16,4	204 521	12,0	179 537	10,5	119 069	7,0	235 435	13,8	60
338 005	3,3	1 553 171	15,2	1 671 011	16,3	1 269 833	12,4	1 134 275	11,1	760 609	7,4	1 477 949	14,4	61

Noch: 7. Bevölkerung in den Stadt- und Landkreisen Baden-Württembergs am 1. Januar 1994 nach Altersgruppen
b) Deutsche

Lfd. Nr.	Kreis Region Regierungsbezirk Land	Deutsche insgesamt	Altersgruppe von ...							
			0 - 3		3 - 6		6 - 15		15 - 18	
			Anzahl	%	Anzahl	%	Anzahl	%	Anzahl	%
1	Stadtkreis Stuttgart, Landeshauptstadt	449 042	11 616	2,6	11 165	2,5	28 349	6,3	8 922	2,0
2	Landkreise									
3	Böblingen	290 287	10 008	3,4	10 167	3,5	27 086	9,3	8 212	2,8
4	Esslingen	414 769	13 542	3,3	13 688	3,3	36 253	8,7	11 312	2,7
5	Göppingen	215 620	7 094	3,3	7 330	3,4	20 282	9,4	6 035	2,8
6	Ludwigsburg	402 799	13 500	3,4	13 710	3,4	36 054	9,0	11 194	2,8
7	Regierungsbezirk Stuttgart	340 281	11 759	3,5	11 775	3,5	31 182	9,2	9 316	2,7
8	Region Stuttgart	2 112 798	67 519	3,2	67 835	3,2	179 206	8,5	54 991	2,6
9	Stadtkreis Heilbronn	98 755	2 715	2,7	2 754	2,8	8 087	8,2	2 488	2,5
10	Landkreise									
11	Heilbronn	261 071	9 602	3,7	10 218	3,9	27 026	10,4	7 792	3,0
12	Hohenlohekreis	91 747	3 441	3,8	3 559	3,9	9 839	10,7	3 038	3,3
13	Schwäbisch Hall	161 686	6 100	3,8	6 337	3,9	17 994	11,1	5 348	3,3
14	Main-Tauber-Kreis	125 731	4 239	3,4	4 481	3,6	13 246	10,5	4 145	3,3
15	Region Franken	738 990	26 097	3,5	27 349	3,7	76 192	10,3	22 811	3,1
16	Landkreise									
17	Heidenheim	119 407	3 979	3,3	4 188	3,5	12 156	10,2	3 623	3,0
18	Ostalbkreis	277 823	9 968	3,6	10 360	3,7	29 259	10,5	9 171	3,3
19	Region Ostwürttemberg	397 230	13 947	3,5	14 548	3,7	41 415	10,4	12 794	3,2
20	Regierungsbezirk Stuttgart	3 249 018	107 563	3,3	109 732	3,4	296 813	9,1	90 596	2,8
21	Stadtkreise									
22	Baden-Baden	46 843	1 192	2,5	1 165	2,5	3 306	7,1	1 082	2,3
23	Karlsruhe	243 473	6 803	2,8	6 346	2,6	16 686	6,9	5 003	2,1
24	Landkreise									
25	Karlsruhe	360 063	11 955	3,3	12 235	3,4	34 554	9,6	10 199	2,8
26	Rastatt	186 339	6 172	3,3	6 376	3,4	16 876	9,1	5 032	2,7
27	Region Mittlerer Oberrhein	836 718	26 122	3,1	26 122	3,1	71 422	8,5	21 316	2,5
28	Stadtkreise									
29	Heidelberg	118 235	3 147	2,7	3 089	2,6	7 972	6,7	2 426	2,1
30	Mannheim	254 279	6 763	2,7	6 491	2,6	17 548	6,9	5 187	2,0
31	Landkreise									
32	Neckar-Odenwald-Kreis	133 190	4 438	3,3	4 815	3,6	13 826	10,4	4 260	3,2
33	Rhein-Neckar-Kreis	454 069	14 290	3,1	14 907	3,3	41 425	9,1	12 318	2,7
34	Region Unterer Neckar	959 773	28 638	3,0	29 302	3,1	80 771	8,4	24 191	2,5
35	Stadtkreis Pforzheim	97 447	2 811	2,9	2 837	2,9	7 931	8,1	2 444	2,5
36	Landkreise									
37	Calw	134 774	4 935	3,7	5 184	3,8	13 897	10,3	4 183	3,1
38	Enzkreis	163 685	5 991	3,7	6 228	3,8	16 564	10,1	4 705	2,9
39	Freudenstadt	108 744	4 042	3,7	4 226	3,9	11 316	10,4	3 424	3,1
40	Region Nordschwarzwald	504 650	17 779	3,5	18 475	3,7	49 708	9,8	14 756	2,9
41	Regierungsbezirk Karlsruhe	2 301 141	72 539	3,2	73 899	3,2	201 901	8,8	60 263	2,6
42	Stadtkreis Freiburg im Breisgau	173 296	5 106	2,9	4 951	2,9	12 517	7,2	3 695	2,1
43	Landkreise									
44	Breisgau-Hochschwarzwald	209 666	7 483	3,6	7 736	3,7	21 344	10,2	6 578	3,1
45	Emmendingen	135 621	4 705	3,5	5 043	3,7	14 329	10,6	4 077	3,0
46	Ortenaukreis	362 175	12 900	3,6	13 592	3,8	36 951	10,2	11 324	3,1
47	Region Südlicher Oberrhein	880 758	30 194	3,4	31 322	3,6	85 141	9,7	25 674	2,9
48	Landkreise									
49	Rottweil	125 625	4 730	3,8	4 859	3,9	12 973	10,3	3 925	3,1
50	Schwarzwald-Baar-Kreis	183 293	6 102	3,3	6 635	3,6	18 144	9,9	5 390	2,9
51	Tuttlingen	112 069	4 025	3,6	4 286	3,8	11 551	10,3	3 602	3,2
52	Region Schwarzwald-Baar-Heuberg	420 987	14 857	3,5	15 780	3,7	42 668	10,1	12 917	3,1
53	Landkreise									
54	Konstanz	225 059	6 952	3,1	7 155	3,2	19 468	8,7	5 797	2,6
55	Lörrach	185 472	6 431	3,5	6 806	3,7	18 096	9,8	5 097	2,7
56	Waldshut	143 947	5 140	3,6	5 498	3,8	15 594	10,8	4 454	3,1
57	Region Hochrhein-Bodensee	554 478	18 523	3,3	19 459	3,5	53 158	9,6	15 348	2,8
58	Regierungsbezirk Freiburg	1 856 223	63 574	3,4	66 561	3,6	180 967	9,7	53 939	2,9
59	Landkreise									
60	Reutlingen	233 247	8 082	3,5	8 394	3,6	22 220	9,5	6 644	2,8
61	Tübingen	175 803	6 448	3,7	6 752	3,8	17 201	9,8	4 744	2,7
62	Zollernalbkreis	169 949	5 967	3,5	6 165	3,6	16 664	9,8	5 000	2,9
63	Region Neckar-Alb	578 999	20 497	3,5	21 311	3,7	56 085	9,7	16 388	2,8
64	Stadtkreis Ulm	95 000	2 801	2,9	2 697	2,8	7 630	8,0	2 385	2,5
65	Landkreise									
66	Alb-Donau-Kreis	158 887	6 003	3,8	6 455	4,1	17 310	10,9	5 176	3,3
67	Biberach	160 509	6 446	4,0	6 818	4,2	18 282	11,4	5 349	3,3
68	Region Donau-Iller 1)	414 396	15 250	3,7	15 970	3,9	43 222	10,4	12 910	3,1
69	Landkreise									
70	Bodenseekreis	170 566	6 047	3,5	6 165	3,6	16 591	9,7	5 318	3,1
71	Ravensburg	234 905	8 892	3,8	9 412	4,0	25 046	10,7	7 603	3,2
72	Sigmaringen	116 521	4 435	3,8	4 616	4,0	12 743	10,9	3 878	3,3
73	Region Bodensee-Oberschwaben	521 992	19 374	3,7	20 193	3,9	54 380	10,4	16 799	3,2
74	Regierungsbezirk Tübingen	1 515 387	55 121	3,6	57 474	3,8	153 687	10,1	46 097	3,0
75	Baden-Württemberg	8 921 769	298 797	3,3	307 666	3,4	833 368	9,3	250 895	2,8

1) Soweit Land Baden-Württemberg.

bis unter ... Jahren														Lfd. Nr.
18 - 21		21 - 30		30 - 40		40 - 50		50 - 58		58 - 65		65 und mehr		
Anzahl	%	Anzahl	%	Anzahl	%	Anzahl	%	Anzahl	%	Anzahl	%	Anzahl	%	
10 938	2,4	68 291	15,2	73 450	16,4	52 251	11,6	56 232	12,5	37 687	8,4	90 141	20,1	1
8 544	2,9	41 240	14,2	48 203	16,6	36 184	12,5	37 356	12,9	23 299	8,0	39 988	13,8	2
11 857	2,9	58 003	14,0	67 026	16,2	51 415	12,4	52 473	12,7	34 431	8,3	64 769	15,6	3
6 387	3,0	28 514	13,2	32 936	15,3	26 088	12,1	25 644	11,9	17 921	8,3	37 389	17,3	4
11 295	2,8	55 671	13,8	65 360	16,2	50 546	12,5	51 605	12,8	33 634	8,4	60 230	15,0	5
9 826	2,9	47 493	14,0	54 191	15,9	41 632	12,2	42 592	12,5	28 359	8,3	52 156	15,3	6
58 847	2,8	299 212	14,2	341 166	16,1	258 116	12,2	265 902	12,6	175 331	8,3	344 673	16,3	7
2 850	2,9	13 593	13,8	15 006	15,2	11 713	11,9	12 011	12,2	8 498	8,6	19 040	19,3	8
7 855	3,0	35 833	13,7	42 791	16,4	32 579	12,5	29 133	11,2	19 984	7,7	38 258	14,7	9
3 125	3,4	13 077	14,3	14 579	15,9	10 658	11,6	9 235	10,1	6 880	7,5	14 316	15,6	10
5 369	3,3	21 908	13,5	25 763	15,9	19 200	11,9	16 138	10,0	11 793	7,3	25 736	15,9	11
4 224	3,4	17 168	13,7	18 979	15,1	14 907	11,9	13 041	10,4	9 434	7,5	21 867	17,4	12
23 423	3,2	101 579	13,7	117 118	15,8	89 057	12,1	79 558	10,8	56 589	7,7	119 217	16,1	13
3 698	3,1	15 401	12,9	17 848	14,9	13 810	11,6	13 495	11,3	10 447	8,7	20 762	17,4	14
9 553	3,4	39 067	14,1	42 804	15,4	32 476	11,7	29 847	10,7	21 444	7,7	43 874	15,8	15
13 251	3,3	54 468	13,7	60 652	15,3	46 286	11,7	43 342	10,9	31 891	8,0	64 636	16,3	16
95 521	2,9	455 259	14,0	518 936	16,0	393 459	12,1	388 802	12,0	263 811	8,1	528 526	16,3	17
1 224	2,6	5 612	12,0	6 575	14,0	5 545	11,8	5 670	12,1	4 059	8,7	11 413	24,4	18
6 128	2,5	40 865	16,8	39 175	16,1	28 658	11,8	27 712	11,4	19 332	7,9	46 765	19,2	19
10 394	2,9	47 912	13,3	59 693	16,6	47 570	13,2	42 866	11,9	29 358	8,2	53 327	14,8	20
4 977	2,7	24 591	13,2	30 446	16,3	23 341	12,5	22 050	11,8	15 832	8,5	30 646	16,4	21
22 723	2,7	118 980	14,2	135 889	16,2	105 114	12,6	98 298	11,7	68 581	8,2	142 151	17,0	22
2 868	2,4	23 613	20,0	21 239	18,0	13 746	11,6	11 720	9,9	7 830	6,6	20 585	17,4	23
5 741	2,3	39 571	15,6	42 627	16,8	30 942	12,2	29 641	11,7	21 590	8,5	48 178	18,9	24
4 271	3,2	18 609	14,0	21 322	16,0	15 944	12,0	14 019	10,5	10 270	7,7	21 416	16,1	25
11 834	2,6	61 702	13,6	75 044	16,5	60 717	13,4	54 532	12,0	36 732	8,1	70 568	15,5	26
24 714	2,6	143 495	15,0	160 232	16,7	121 349	12,6	109 912	11,5	76 422	8,0	160 747	16,7	27
2 623	2,7	13 571	13,9	14 625	15,0	11 189	11,5	11 670	12,0	8 513	8,7	19 233	19,7	28
4 011	3,0	19 448	14,4	21 582	16,0	15 395	11,4	14 224	10,6	10 449	7,8	21 466	15,9	29
4 492	2,7	21 615	13,2	26 838	16,4	20 481	12,5	19 327	11,8	13 408	8,2	24 036	14,7	30
3 753	3,5	15 477	14,2	17 152	15,8	11 918	11,0	11 782	10,8	8 360	7,7	17 294	15,9	31
14 879	2,9	70 111	13,9	80 197	15,9	58 983	11,7	57 003	11,3	40 730	8,1	82 029	16,3	32
62 316	2,7	332 586	14,5	376 318	16,4	285 446	12,4	265 213	11,5	185 733	8,1	384 927	16,7	33
4 800	2,8	33 860	19,5	32 208	18,6	19 518	11,3	16 500	9,5	11 272	6,5	28 869	16,7	34
7 003	3,3	30 009	14,3	33 994	16,2	26 676	12,7	22 796	10,9	14 968	7,1	31 079	14,8	35
4 241	3,1	18 999	14,0	22 328	16,5	17 189	12,7	14 783	10,9	10 264	7,6	19 663	14,5	36
11 735	3,2	50 840	14,0	57 543	15,9	42 877	11,8	39 051	10,8	28 175	7,8	57 187	15,8	37
27 779	3,2	133 708	15,2	146 073	16,6	106 260	12,1	93 130	10,6	64 679	7,3	136 798	15,5	38
3 917	3,1	17 019	13,5	18 917	15,1	14 127	11,2	14 384	11,4	9 979	7,9	20 795	16,6	39
5 348	2,9	23 888	13,0	27 728	15,1	21 277	11,6	21 208	11,6	15 933	8,7	31 640	17,3	40
3 590	3,2	15 085	13,5	17 319	15,5	12 691	11,3	12 708	11,3	9 278	8,3	17 934	16,0	41
12 855	3,1	55 992	13,3	63 964	15,2	48 095	11,4	48 300	11,5	35 190	8,4	70 369	16,7	42
6 107	2,7	33 950	15,1	37 046	16,5	26 567	11,8	25 965	11,5	17 842	7,9	38 210	17,0	43
5 212	2,8	24 860	13,4	30 499	16,4	22 360	12,1	21 176	11,4	15 452	8,3	29 483	15,9	44
4 408	3,1	19 893	13,8	22 838	15,9	16 771	11,7	15 299	10,6	11 231	7,8	22 821	15,9	45
15 727	2,8	78 703	14,2	90 383	16,3	65 698	11,8	62 440	11,3	44 525	8,0	90 514	16,3	46
56 361	3,0	268 403	14,5	300 420	16,2	220 053	11,9	203 870	11,0	144 394	7,8	297 681	16,0	47
7 047	3,0	33 095	14,2	38 111	16,3	26 882	11,5	26 566	11,4	18 912	8,1	37 294	16,0	48
5 017	2,9	30 970	17,6	34 237	19,5	20 318	11,6	16 697	9,5	11 118	6,3	22 301	12,7	49
5 347	3,1	23 164	13,6	26 545	15,6	19 978	11,8	19 324	11,4	14 571	8,6	27 224	16,0	50
17 411	3,0	87 229	15,1	98 893	17,1	67 178	11,6	62 587	10,8	44 601	7,7	86 819	15,0	51
2 915	3,1	15 077	15,9	14 971	15,8	11 138	11,7	10 766	11,3	6 949	7,3	17 671	18,6	52
5 321	3,3	22 131	13,9	25 333	15,9	18 788	11,8	17 265	10,9	11 912	7,5	23 193	14,6	53
5 543	3,5	23 027	14,3	25 593	15,9	18 569	11,6	16 316	10,2	11 496	7,2	23 070	14,4	54
13 779	3,3	60 235	14,5	65 897	15,9	48 495	11,7	44 347	10,7	30 357	7,3	63 934	15,4	55
5 486	3,2	22 871	13,4	26 358	15,5	21 217	12,4	20 825	12,2	12 082	7,1	27 606	16,2	56
8 311	3,5	34 716	14,8	36 568	15,6	27 465	11,7	24 823	10,6	16 478	7,0	35 591	15,2	57
4 096	3,5	18 390	15,8	18 362	15,8	12 737	10,9	12 063	10,4	8 469	7,3	16 732	14,4	58
17 893	3,4	75 977	14,6	81 288	15,6	61 419	11,8	57 711	11,1	37 029	7,1	79 929	15,3	59
49 083	3,2	223 441	14,7	246 078	16,2	177 092	11,7	164 645	10,9	111 987	7,4	230 682	15,2	60
263 281	3,0	1 279 689	14,3	1 441 752	16,2	1 076 050	12,1	1 022 530	11,5	705 925	7,9	1 441 816	16,2	61

Noch: 7. Bevölkerung in den Stadt- und Landkreisen Baden-Württembergs am 1. Januar 1994 nach Altersgruppen
c) Ausländer

Lfd. Nr.	Kreis Region Regierungsbezirk Land	Ausländer insgesamt	Altersgruppe von ...							
			0 - 3		3 - 6		6 - 15		15 - 18	
			Anzahl	%	Anzahl	%	Anzahl	%	Anzahl	%
1	Stadtkreis Stuttgart, Landeshauptstadt	145 364	5 702	3,9	5 749	4,0	15 571	10,7	6 097	4,2
2	Landkreise									
3	Böblingen	57 374	2 607	4,5	2 654	4,6	7 282	12,7	2 917	5,1
4	Esslingen	76 062	3 569	4,7	3 391	4,5	9 266	12,2	3 572	4,7
5	Göppingen	36 655	1 870	5,1	1 860	5,1	5 032	13,7	1 928	5,3
6	Ludwigsburg	79 323	3 775	4,8	3 751	4,7	9 759	12,3	3 535	4,5
7	Region Stuttgart	55 547	2 603	4,7	2 484	4,5	6 727	12,1	2 494	4,5
8	Landkreise	450 325	20 126	4,5	19 889	4,4	53 637	11,9	20 543	4,6
9	Stadtkreis Heilbronn	23 641	1 028	4,3	1 053	4,5	2 924	12,4	1 110	4,7
10	Landkreise									
11	Heilbronn	32 827	1 859	5,7	1 836	5,6	4 578	13,9	1 513	4,6
12	Hohenlohekreis	8 165	392	4,8	335	4,1	918	11,2	342	4,2
13	Schwäbisch Hall	13 592	703	5,2	681	5,0	1 683	12,4	577	4,2
14	Main-Tauber-Kreis	8 132	414	5,1	439	5,4	1 036	12,7	391	4,8
15	Region Franken	86 357	4 396	5,1	4 344	5,0	11 139	12,9	3 933	4,6
16	Landkreise									
17	Heidenheim	16 767	834	5,0	827	4,9	2 218	13,2	843	5,0
18	Ostalbkreise	29 651	1 613	5,4	1 495	5,0	4 044	13,6	1 440	4,9
19	Region Ostwürttemberg	46 418	2 447	5,3	2 322	5,0	6 262	13,5	2 283	4,9
20	Regierungsbezirk Stuttgart	583 100	26 969	4,6	26 555	4,6	71 038	12,2	26 759	4,6
21	Landkreise									
22	Baden-Baden	5 869	180	3,1	209	3,6	552	9,4	201	3,4
23	Karlsruhe	34 525	1 292	3,7	1 201	3,5	3 408	9,9	1 284	3,7
24	Landkreise									
25	Karlsruhe	39 314	1 982	5,0	1 925	4,9	4 974	12,7	1 831	4,7
26	Rastatt	31 529	1 175	3,7	1 398	4,4	4 517	14,3	1 574	5,0
27	Region Mittlerer Oberrhein	111 237	4 629	4,2	4 733	4,3	13 451	12,1	4 890	4,4
28	Landkreise									
29	Heidelberg	21 194	688	3,2	668	3,2	1 738	8,2	524	2,5
30	Mannheim	63 746	2 682	4,2	2 694	4,2	7 224	11,3	2 736	4,3
31	Landkreise									
32	Neckar-Odenwald-Kreis	11 095	602	5,4	612	5,5	1 654	14,9	574	5,2
33	Rhein-Neckar-Kreis	54 034	2 522	4,7	2 639	4,9	6 606	12,2	2 362	4,4
34	Region Unterer Neckar	150 069	6 494	4,3	6 613	4,4	17 222	11,5	6 196	4,1
35	Landkreise									
36	Pforzheim	20 003	930	4,6	926	4,6	2 477	12,4	831	4,2
37	Landkreise									
38	Calw	21 931	1 083	4,9	1 151	5,2	2 936	13,4	1 137	5,2
39	Enzkreis	20 858	1 026	4,9	1 105	5,3	2 736	13,1	999	4,8
40	Fraudenstadt	11 702	566	4,8	574	4,9	1 587	13,6	541	4,6
41	Region Nordschwarzwald	74 494	3 605	4,8	3 756	5,0	9 736	13,1	3 508	4,7
42	Regierungsbezirk Karlsruhe	335 800	14 728	4,4	15 102	4,5	40 409	12,0	14 594	4,3
43	Landkreise									
44	Freiburg im Breisgau	24 088	836	3,5	834	3,5	2 318	9,6	805	3,3
45	Landkreise									
46	Breisgau-Hochschwarzwald	16 972	754	4,4	722	4,3	1 766	10,4	594	3,5
47	Emmendingen	8 370	398	4,8	337	4,0	998	11,9	334	4,0
48	Ortenaukreis	28 282	1 379	4,9	1 362	4,8	3 495	12,4	1 205	4,3
49	Region Südlicher Oberrhein	77 712	3 367	4,3	3 255	4,2	8 577	11,0	2 938	3,8
50	Landkreise									
51	Rottweil	11 960	540	4,5	599	5,0	1 646	13,8	601	5,0
52	Schwarzwald-Baar-Kreis	25 342	1 152	4,5	1 030	4,1	3 205	12,6	1 122	4,4
53	Tuttlingen	15 080	710	4,7	807	5,4	2 136	14,2	831	5,5
54	Region Schwarzwald-Baar-Heuberg	52 383	2 403	4,6	2 436	4,7	6 987	13,3	2 554	4,9
55	Landkreise									
56	Konstanz	30 204	1 253	4,1	1 200	4,0	3 309	11,0	1 188	3,9
57	Lörrach	23 980	1 264	5,3	1 120	4,7	2 946	12,3	1 092	4,6
58	Waldshut	18 133	893	4,9	839	4,6	2 242	12,4	772	4,3
59	Region Hochrhein-Bodensee	72 317	3 410	4,7	3 159	4,4	8 497	11,7	3 052	4,2
60	Regierungsbezirk Freiburg	202 410	9 178	4,5	8 850	4,4	24 061	11,9	8 544	4,2
61	Landkreise									
62	Reutlingen	36 107	1 631	4,5	1 605	4,4	4 341	12,0	1 570	4,3
63	Tübingen	27 708	1 177	4,2	1 184	4,3	3 322	12,0	1 147	4,1
64	Zollernalbkreis	21 302	1 121	5,3	1 163	5,5	2 943	13,8	1 021	4,8
65	Region Neckar-Alb	85 117	3 929	4,6	3 952	4,6	10 606	12,5	3 738	4,4
66	Landkreise									
67	Ulm	19 839	849	4,3	914	4,6	2 652	13,4	1 067	5,4
68	Landkreise									
69	Alb-Donau-Kreis	18 970	1 058	5,6	1 037	5,5	2 692	14,2	983	5,2
70	Biberach	11 403	595	5,2	577	5,1	1 564	13,7	593	5,2
71	Region Donau-Iller 1)	50 212	2 502	5,0	2 528	5,0	6 908	13,8	2 643	5,3
72	Landkreise									
73	Bodenseekreis	20 824	861	4,1	906	4,4	2 489	12,0	939	4,5
74	Ravensburg	23 961	1 081	4,5	1 090	4,5	2 976	12,4	1 082	4,5
75	Sigmaringen	10 832	589	5,4	555	5,1	1 647	15,2	638	5,9
76	Region Bodensee-Oberschwaben	55 617	2 531	4,6	2 551	4,6	7 112	12,8	2 659	4,8
77	Regierungsbezirk Tübingen	190 946	8 962	4,7	9 031	4,7	24 626	12,9	9 040	4,7
78	Landkreise									
79	Baden-Württemberg	1 312 257	59 838	4,6	59 538	4,5	160 134	12,2	58 937	4,5

1) Soweit Land Baden-Württemberg.

bis unter ... Jahren														Lfd. Nr.
18 - 21		21 - 30		30 - 40		40 - 50		50 - 58		58 - 65		65 und mehr		
Anzahl	%	Anzahl	%	Anzahl	%	Anzahl	%	Anzahl	%	Anzahl	%	Anzahl	%	
7 679	5,3	29 096	20,0	25 841	17,8	23 659	16,3	14 651	10,1	7 488	5,2	3 831	2,6	1
3 178	5,5	11 039	19,2	9 746	17,0	9 044	15,8	5 427	9,5	2 348	4,1	1 132	2,0	2
4 319	5,7	15 078	19,8	12 603	16,6	12 228	16,1	7 201	9,5	3 334	4,4	1 501	2,0	3
2 217	6,0	7 238	19,7	6 022	16,4	5 128	14,0	3 054	8,3	1 515	4,1	791	2,2	4
4 565	5,8	16 088	20,3	13 440	16,9	11 950	15,1	7 348	9,3	3 388	4,3	1 724	2,2	5
3 207	5,8	11 447	20,6	9 748	17,5	8 463	15,2	4 737	8,5	2 413	4,3	1 224	2,2	6
25 165	5,6	89 986	20,0	77 400	17,2	70 472	15,6	42 418	9,4	20 486	4,5	10 203	2,3	7
1 472	6,2	5 214	22,1	3 916	16,6	3 182	13,5	2 114	8,9	1 046	4,4	582	2,5	8
2 024	6,2	7 048	21,5	5 646	17,2	4 208	12,8	2 483	7,6	1 070	3,3	562	1,7	9
472	5,8	1 938	23,7	1 417	17,4	1 226	15,0	638	7,8	313	3,8	174	2,1	10
795	5,8	3 191	23,5	2 395	17,6	1 731	12,7	976	7,2	497	3,7	363	2,7	11
456	5,6	1 848	22,7	1 525	18,8	1 065	13,1	489	6,0	252	3,1	217	2,7	12
5 219	6,0	19 239	22,3	14 899	17,3	11 412	13,2	6 700	7,8	3 178	3,7	1 898	2,2	13
938	5,6	3 471	20,7	2 844	17,0	2 334	13,9	1 401	8,4	672	4,0	385	2,3	14
1 874	6,3	6 144	20,7	4 915	16,6	3 891	13,1	2 359	8,0	1 169	3,9	707	2,4	15
2 812	6,1	9 615	20,7	7 759	16,7	6 225	13,4	3 760	8,1	1 841	4,0	1 092	2,4	16
33 196	5,7	118 840	20,4	100 058	17,2	88 109	15,1	52 878	9,1	25 505	4,4	13 193	2,3	17
287	4,9	1 289	22,0	1 068	18,2	879	15,0	497	8,5	272	4,6	435	7,4	18
1 824	5,3	7 558	21,9	6 571	19,0	5 257	15,2	3 131	9,1	1 668	4,8	1 331	3,9	19
2 320	5,9	8 190	20,8	6 848	17,4	5 787	14,7	3 216	8,2	1 380	3,5	861	2,2	20
1 686	5,3	5 659	17,9	5 548	17,6	4 545	14,4	2 512	8,0	1 449	4,6	1 466	4,6	21
6 117	5,5	22 696	20,4	20 035	18,0	16 468	14,8	9 356	8,4	4 769	4,3	4 093	3,7	22
1 093	5,2	5 777	27,3	4 758	22,4	2 929	13,8	1 443	6,8	747	3,5	829	3,9	23
3 463	5,4	13 156	20,6	11 460	18,0	9 527	14,9	5 655	8,9	2 931	4,6	2 218	3,5	24
673	6,1	2 299	20,7	1 799	16,2	1 465	13,2	789	7,1	347	3,1	281	2,5	25
3 035	5,6	11 483	21,3	9 723	18,0	7 481	13,8	4 352	8,1	2 191	4,1	1 640	3,0	26
8 264	5,5	32 715	21,8	27 740	18,5	21 402	14,3	12 239	8,2	6 216	4,1	4 968	3,3	27
1 076	5,4	4 126	20,6	3 578	17,9	2 934	14,7	1 642	8,2	894	4,5	589	2,9	28
1 340	6,1	4 451	20,3	3 459	15,8	3 303	15,1	1 824	8,3	786	3,6	461	2,1	29
1 174	5,6	4 185	20,1	3 510	16,8	3 132	15,0	1 800	8,6	745	3,6	446	2,1	30
781	6,7	2 627	22,4	1 867	16,0	1 663	14,2	883	7,5	353	3,0	260	2,2	31
4 371	5,9	15 389	20,7	12 414	16,7	11 032	14,8	6 149	8,3	2 778	3,7	1 756	2,4	32
18 752	5,6	70 800	21,1	60 189	17,9	48 902	14,6	27 744	8,3	13 763	4,1	10 817	3,2	33
1 343	5,6	5 978	24,8	5 120	21,3	3 132	13,0	1 623	6,7	946	3,9	1 153	4,8	34
1 009	5,9	4 129	24,3	3 155	18,6	2 328	13,7	1 302	7,7	573	3,4	640	3,8	35
419	5,0	1 853	22,1	1 559	18,6	1 264	15,1	611	7,3	297	3,5	300	3,6	36
1 563	5,5	6 025	21,3	4 860	17,2	3 989	14,1	2 266	8,0	1 098	3,9	1 040	3,7	37
4 334	5,6	17 985	23,1	14 694	18,9	10 713	13,8	5 802	7,5	2 914	3,7	3 133	4,0	38
657	5,5	2 335	19,5	2 012	16,8	1 801	15,1	956	8,0	474	4,0	339	2,8	39
1 449	5,7	4 774	18,8	4 020	15,9	4 308	17,0	2 355	9,3	1 184	4,7	743	2,9	40
955	6,3	2 959	19,6	2 345	15,6	2 229	14,8	1 170	7,8	581	3,9	357	2,4	41
3 061	5,8	10 068	19,2	8 377	16,0	8 338	15,9	4 481	8,6	2 239	4,3	1 439	2,7	42
1 641	5,4	6 628	21,9	5 374	17,8	4 383	14,5	2 654	8,8	1 379	4,6	1 195	4,0	43
1 308	5,5	4 866	20,3	4 187	17,5	3 390	14,1	1 928	8,0	1 037	4,3	842	3,5	44
1 005	5,5	3 784	20,9	3 187	17,6	2 519	13,9	1 366	7,5	765	4,2	761	4,2	45
3 954	5,5	15 278	21,1	12 748	17,6	10 292	14,2	5 948	8,2	3 181	4,4	2 798	3,9	46
11 349	5,6	43 331	21,4	35 819	17,7	29 343	14,5	16 231	8,0	8 334	4,1	7 370	3,6	47
2 159	6,0	7 818	21,7	6 180	17,1	5 359	14,8	3 114	8,6	1 497	4,1	833	2,3	48
1 521	5,5	6 475	23,4	5 845	21,1	3 646	13,2	1 810	6,5	1 003	3,6	578	2,1	49
1 299	6,1	4 543	21,3	3 526	16,6	2 874	13,5	1 611	7,6	750	3,5	451	2,1	50
4 979	5,8	18 836	22,1	15 551	18,3	11 879	14,0	6 535	7,7	3 250	3,8	1 862	2,2	51
1 240	6,3	3 791	19,1	3 163	15,9	3 187	16,1	1 696	8,5	791	4,0	489	2,5	52
1 166	6,1	3 889	20,5	3 135	16,5	2 608	13,7	1 385	7,3	604	3,2	413	2,2	53
682	6,0	2 293	20,1	1 883	16,5	1 599	14,0	882	7,7	397	3,5	338	3,0	54
3 088	6,1	9 973	19,9	8 181	16,3	7 394	14,7	3 963	7,9	1 792	3,6	1 240	2,5	55
1 229	5,9	4 329	20,8	3 624	17,4	3 316	15,9	1 673	8,0	771	3,7	687	3,3	56
1 462	6,1	5 196	21,7	4 096	17,1	3 426	14,3	1 963	8,2	889	3,7	700	2,9	57
669	6,2	2 177	20,1	1 741	16,1	1 414	13,1	758	7,0	380	3,5	264	2,4	58
3 360	6,0	11 702	21,0	9 461	17,0	8 156	14,7	4 394	7,9	2 040	3,7	1 651	3,0	59
11 427	6,0	40 511	21,2	33 193	17,4	27 429	14,4	14 892	7,8	7 082	3,7	4 753	2,5	60
74 724	5,7	273 482	20,8	229 259	17,5	193 783	14,8	111 745	8,5	54 684	4,2	36 133	2,8	61

Bevölkerungsbilanz in Baden-Württemberg seit 1950

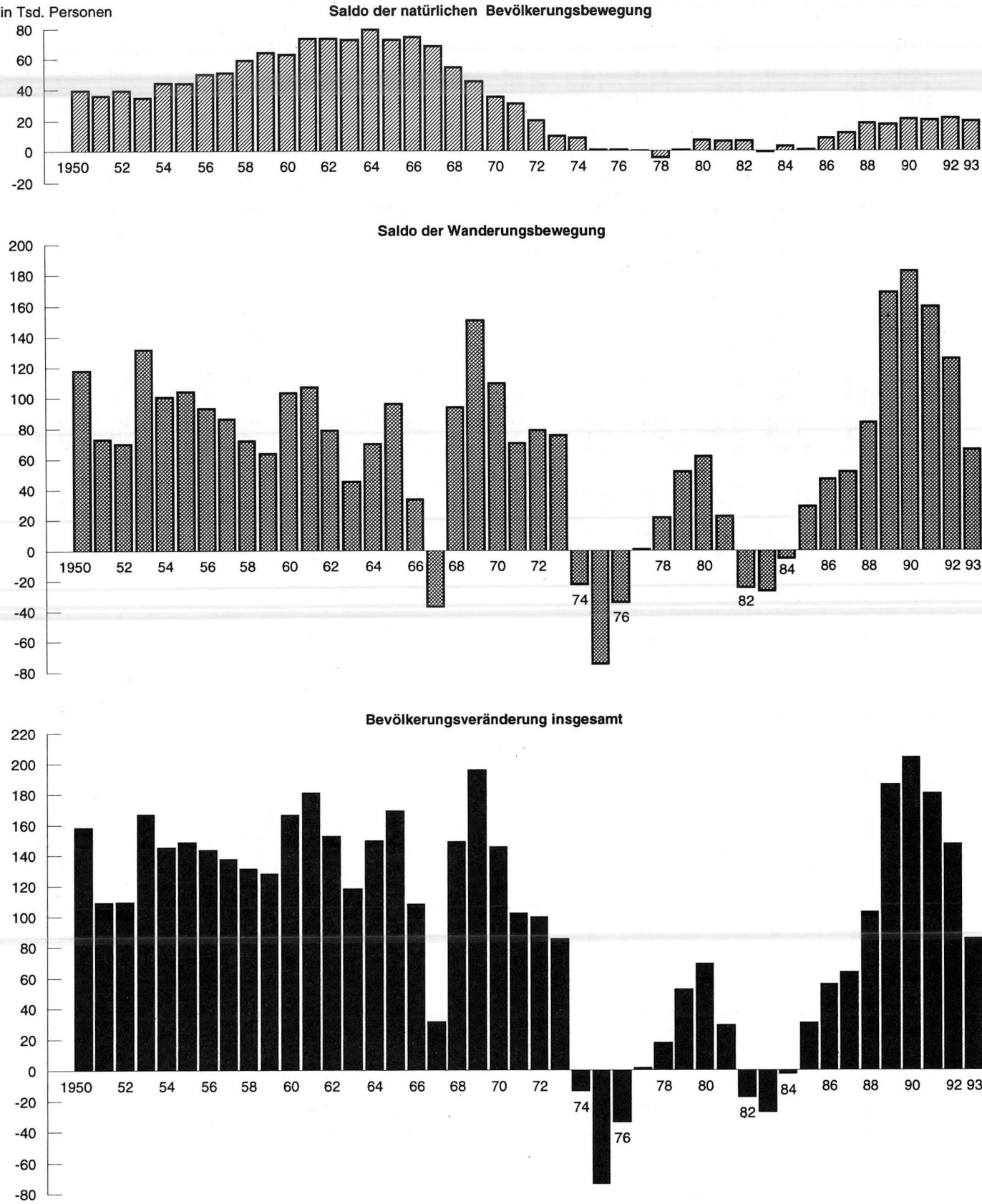

8. Bevölkerungsbilanz in Baden-Württemberg
a) Gesamtbevölkerung seit 1950

Jahr	Lebend- geborene	Gestorbene	Geburtenüber- schuß (+) bzw. -defizit (-)	Zuzüge	Fortzüge	Wanderungs- saldo	Bevölkerungs- zu- (+) bzw. -abnahme (-) insgesamt	Bevölkerung am 31. Dezember
				über die Landesgrenze				
1950	107 222	67 353	+ 39 869	—	—	+ 118 142	+ 158 011	6 478 380
1951	106 297	69 948	+ 36 349	—	—	+ 72 676	+ 109 025	6 587 405
1952	108 921	69 332	+ 39 589	192 978	123 216	+ 69 762	+ 109 351	6 696 756
1953	110 634	75 631	+ 35 003	245 810	114 357	+ 131 453	+ 166 456	6 863 212
1954	114 566	70 108	+ 44 458	233 243	132 774	+ 100 469	+ 144 927	7 008 139
1955	118 015	73 643	+ 44 372	241 761	137 614	+ 104 147	+ 148 519	7 156 658
1956 ¹⁾	125 941	75 784	+ 50 157	255 230	162 168	+ 93 062	+ 143 219	7 164 733
1957	130 302	79 417	+ 50 885	262 540	178 233	+ 86 307	+ 137 192	7 301 925
1958	133 806	74 826	+ 58 980	247 654	175 552	+ 72 102	+ 131 082	7 433 007
1959	140 842	76 640	+ 64 202	244 520	181 031	+ 63 489	+ 127 691	7 560 698
1960	145 353	82 251	+ 63 102	307 201	204 142	+ 103 059	+ 166 161	7 726 859
1961 ¹⁾	152 487	79 197	+ 73 290	333 659	226 459	+ 107 200	+ 180 490	7 838 682
1962	154 047	80 640	+ 73 407	324 288	245 739	+ 78 549	+ 151 956	7 990 638
1963	158 750	85 975	+ 72 775	329 156	284 234	+ 44 922	+ 117 697	8 108 335
1964	160 988	81 615	+ 79 373	370 885	301 196	+ 69 689	+ 149 062	8 257 397
1965	158 742	85 941	+ 72 801	402 576	306 572	+ 96 004	+ 168 805	8 426 202
1966	160 802	86 600	+ 74 202	373 697	339 995	+ 33 702	+ 107 904	8 534 106
1967 ²⁾	155 617	87 276	+ 68 341	274 573	311 535	— 36 962	+ 31 379	8 565 471
1968	147 961	93 263	+ 54 698	358 881	265 157	+ 93 724	+ 148 422	8 713 893
1969	140 087	94 628	+ 45 459	445 621	295 274	+ 150 347	+ 195 806	8 909 699
1970 ¹⁾	128 212	92 628	+ 35 584	430 349	320 888	+ 109 461	+ 145 045	8 953 607
1971	123 871	92 671	+ 31 200	394 150	323 843	+ 70 307	+ 101 507	9 055 114
1972	112 845	92 740	+ 20 105	390 189	311 256	+ 78 933	+ 99 038	9 154 152
1973	102 875	92 918	+ 9 957	384 032	308 765	+ 75 267	+ 85 224	9 239 376
1974	102 206	93 127	+ 9 079	274 660	296 875	— 22 215	— 13 136	9 226 240
1975	97 019	95 646	+ 1 373	203 461	278 326	— 74 865	— 73 492	9 152 748
1976	95 492	94 426	+ 1 066	211 451	245 999	— 34 548	— 33 482	9 119 266
1977	90 981	90 517	+ 464	229 704	228 981	+ 723	+ 1 187	9 120 453
1978	89 924	93 987	— 4 063	237 097	215 697	+ 21 400	+ 17 337	9 137 790
1979	92 425	91 513	+ 912	258 873	207 523	+ 51 350	+ 52 262	9 190 052
1980	99 721	92 418	+ 7 303	277 315	215 723	+ 61 592	+ 68 895	9 258 947
1981	100 673	93 979	+ 6 694	232 880	210 600	+ 22 280	+ 28 974	9 287 921
1982	100 268	93 197	+ 7 071	192 261	216 645	— 24 384	— 17 313	9 270 608
1983	95 447	95 750	— 303	165 198	192 202	— 27 004	— 27 307	9 243 301
1984	94 414	90 870	+ 3 544	183 645	189 407	— 5 762	— 2 218	9 241 083
1985	94 442	93 295	+ 1 147	190 882	161 742	+ 29 140	+ 30 287	9 271 370
1986	101 616	93 003	+ 8 613	205 255	158 458	+ 46 797	+ 55 410	9 326 780
1987 ¹⁾	103 590	91 587	+ 12 003	217 991	166 742	+ 51 249	+ 63 252	9 330 488
1988	110 627	92 418	+ 18 209	255 071	171 059	+ 84 012	+ 102 221	9 432 709
1989	111 600	94 262	+ 17 338	358 784	190 135	+ 168 649	+ 185 987	9 618 696
1990	118 579	97 570	+ 21 009	386 395	204 073	+ 182 322	+ 203 331	9 822 027
1991	117 528	97 146	+ 20 382	380 077	220 646	+ 159 431	+ 179 813	10 001 840
1992	117 559	95 977	+ 21 582	401 620	276 334	+ 125 286	+ 146 868	10 148 708
1993	117 982	98 572	+ 19 410	344 073	278 165	+ 65 908	+ 85 318	10 234 026

1) In den Jahren 1956, 1961, 1970 und 1987 wurden die fortgeschriebenen Bevölkerungszahlen auf Grund der Ergebnisse aus den Bevölkerungszählungen dieser 4 Jahre bereinigt. Daher stimmen die Zu- und Abnahmen dieser Jahre mit den Angaben über Geburtenüberschuß bzw. -defizit und Wanderungssaldo rechnerisch nicht überein. - 2) Gebietsabtretung an die Schweiz mit Wirkung vom 20.07.1967 (14 Personen).

Noch: 8. Bevölkerungsbilanz in Baden-Württemberg
b) Deutsche seit 1970

Jahr	Lebend- geborene	Gestorbene	Geburtenüber- schuß (+) bzw. -defizit (-)	Zuzüge	Fortzüge	Wanderungs- saldo	Einbürg- erungen ¹⁾	Bevölkerungs- zu- (+) bzw. -abnahme (-) insgesamt	Bevölkerung am 31. Dezember
				über die Landesgrenze					
1970 ²⁾	111 897	90 950	+ 20 947	147 882	135 016	+ 12 866	—	+ 33 813	8 273 522
1971	104 159	90 889	+ 13 270	147 033	130 018	+ 17 015	—	+ 30 285	8 303 807
1972	91 493	90 920	+ 573	146 473	124 439	+ 22 034	—	+ 22 607	8 328 414
1973	80 086	91 109	- 11 023	134 679	118 411	+ 16 268	—	+ 5 245	8 331 659
1974	77 702	91 360	- 13 658	125 604	112 962	+ 12 642	—	- 1 016	8 330 643
1975	75 819	93 912	- 18 093	111 944	109 959	+ 1 985	—	- 16 108	8 314 535
1976	76 653	92 945	- 16 292	113 699	105 959	+ 7 740	—	- 8 552	8 305 983
1977	74 236	89 018	- 14 782	120 153	105 857	+ 14 296	+ 1 711	+ 1 225	8 307 208
1978	73 895	92 576	- 18 681	122 525	106 716	+ 15 809	+ 4 247	+ 1 375	8 308 583
1979	76 318	90 027	- 13 709	122 214	103 556	+ 18 658	+ 3 084	+ 8 033	8 316 616
1980	82 367	90 907	- 8 540	125 959	104 409	+ 21 550	+ 2 968	+ 15 978	8 332 594
1981	83 562	92 469	- 8 907	121 277	102 201	+ 19 076	+ 2 734	+ 12 903	8 345 497
1982	84 873	91 635	- 6 762	117 130	104 578	+ 12 552	+ 2 450	+ 8 240	8 353 737
1983	83 043	94 258	- 11 215	99 417	94 928	+ 4 489	+ 2 434	- 4 292	8 349 445
1984	83 517	89 535	- 6 018	111 024	78 698	+ 32 326	+ 2 549	+ 28 857	8 378 302
1985	83 986	92 039	- 8 053	108 617	79 783	+ 28 834	+ 2 352	+ 23 133	8 401 435
1986	90 478	91 647	- 1 169	109 458	81 977	+ 27 481	+ 2 512	+ 28 824	8 430 259
1987 ²⁾	91 253	90 165	+ 1 088	118 251	88 787	+ 29 464	+ 2 359	+ 32 911	8 458 640
1988	97 027	90 955	+ 6 072	131 735	91 445	+ 40 290	+ 2 581	+ 48 943	8 507 583
1989	96 612	92 743	+ 3 869	222 044	98 385	+ 123 659	+ 2 817	+ 130 345	8 637 928
1990	102 349	95 789	+ 6 560	234 301	107 993	+ 126 308	+ 4 411	+ 137 279	8 775 207
1991	100 807	95 282	+ 5 525	172 139	111 574	+ 60 565	+ 6 002	+ 72 092	8 847 299
1992	98 951	93 950	+ 5 001	151 316	114 918	+ 36 398	+ 2 672	+ 44 071	8 891 370
1993	98 361	96 364	+ 1 997	139 010	115 148	+ 23 862	+ 4 540	+ 30 399	8 921 769

1) Ab 1991: Einschließlich sonstiger Änderungen der Staatsangehörigkeit, die im Melderegister berücksichtigt wurden. - 2) In den Jahren 1970 und 1987 wurden die fortgeschriebenen Bevölkerungszahlen auf Grund der Ergebnisse der Bevölkerungszählungen dieser Jahre bereinigt. Daher stimmen die Zu- und Abnahmen dieser Jahre mit den Angaben über Geburtenüberschuß bzw. -defizit und Wanderungssaldo rechnerisch nicht überein.

Noch: 8. Bevölkerungsbilanz in Baden-Württemberg
c) Ausländer seit 1970

Jahr	Lebend- geborene	Gestorbene	Geburtenüber- schuß (+) bzw. -defizit (-)	Zuzüge	Fortzüge	Wanderungs- saldo	Einbürg- erungen ¹⁾	Bevölkerungs- zu- (+) bzw. -abnahme (-) insgesamt	Bevölkerung am 31. Dezember
				über die Landesgrenze					
1970 ²⁾	16 315	1 678	+ 14 637	282 467	185 872	+ 96 595	—	+ 111 232	680 085
1971	19 712	1 782	+ 17 930	247 117	193 825	+ 53 292	—	+ 71 222	751 307
1972	21 352	1 820	+ 19 532	243 716	186 817	+ 56 899	—	+ 76 431	827 738
1973	22 789	1 809	+ 20 980	249 353	190 354	+ 58 999	—	+ 79 979	907 717
1974	24 504	1 767	+ 22 737	149 056	183 913	— 34 857	—	— 12 120	895 597
1975	21 200	1 734	+ 19 466	91 517	168 367	— 76 850	—	— 57 384	838 213
1976	18 839	1 481	+ 17 358	97 752	140 040	— 42 288	—	— 24 930	813 283
1977	16 745	1 499	+ 15 246	109 551	123 124	— 13 573	— 1 711	— 38	813 245
1978	16 029	1 411	+ 14 618	114 572	108 981	+ 5 591	— 4 247	+ 15 962	829 207
1979	16 107	1 486	+ 14 621	136 659	103 967	+ 32 692	— 3 084	+ 44 229	873 436
1980	17 354	1 511	+ 15 843	151 356	111 314	+ 40 042	— 2 968	+ 52 917	926 353
1981	17 111	1 510	+ 15 601	111 603	108 399	+ 3 204	— 2 734	+ 16 071	942 424
1982	15 395	1 562	+ 13 833	75 131	112 067	— 36 936	— 2 450	— 25 553	916 871
1983	12 404	1 492	+ 10 912	65 781	97 274	— 31 493	— 2 434	— 23 015	893 856
1984	10 897	1 335	+ 9 562	72 621	110 709	— 38 088	— 2 549	— 31 075	862 781
1985	10 456	1 256	+ 9 200	82 265	81 959	+ 306	— 2 352	+ 7 154	869 935
1986	11 138	1 356	+ 9 782	95 797	76 481	+ 19 316	— 2 512	+ 26 586	896 521
1987 ²⁾	12 337	1 422	+ 10 915	99 740	77 955	+ 21 785	— 2 359	+ 30 341	871 848
1988	13 600	1 463	+ 12 137	123 336	79 614	+ 43 722	— 2 581	+ 53 278	925 126
1989	14 988	1 519	+ 13 469	136 740	91 750	+ 44 990	— 2 817	+ 55 642	980 768
1990	16 230	1 781	+ 14 449	152 094	96 080	+ 56 014	— 4 411	+ 66 052	1 046 820
1991	16 721	1 864	+ 14 857	207 938	109 072	+ 98 866	— 6 002	+ 107 721	1 154 541
1992	18 608	2 027	+ 16 581	250 304	161 416	+ 88 888	— 2 672	+ 102 797	1 257 338
1993	19 621	2 208	+ 17 413	205 063	163 017	+ 42 046	— 4 540	+ 54 919	1 312 257

1) Ab 1991: Einschließlich sonstiger Änderungen der Staatsangehörigkeit, die im Melderegister berücksichtigt wurden. - 2) In den Jahren 1970 und 1987 wurden die fortgeschriebenen Bevölkerungszahlen auf Grund der Ergebnisse der Bevölkerungszählungen dieser Jahre bereinigt. Daher stimmen die Zu- und Abnahmen dieser Jahre mit den Angaben über Geburtenüberschuß bzw. -defizit und Wanderungssaldo rechnerisch nicht überein.

Ab- bzw. Zunahme der Gesamtbevölkerung in den Gemeinden
Baden-Württembergs 1993

Abnahme in %

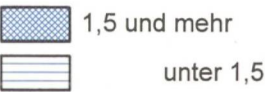

Zunahme in %

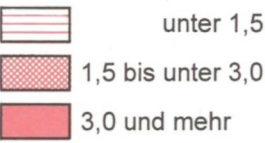

Landeswert: 0,8

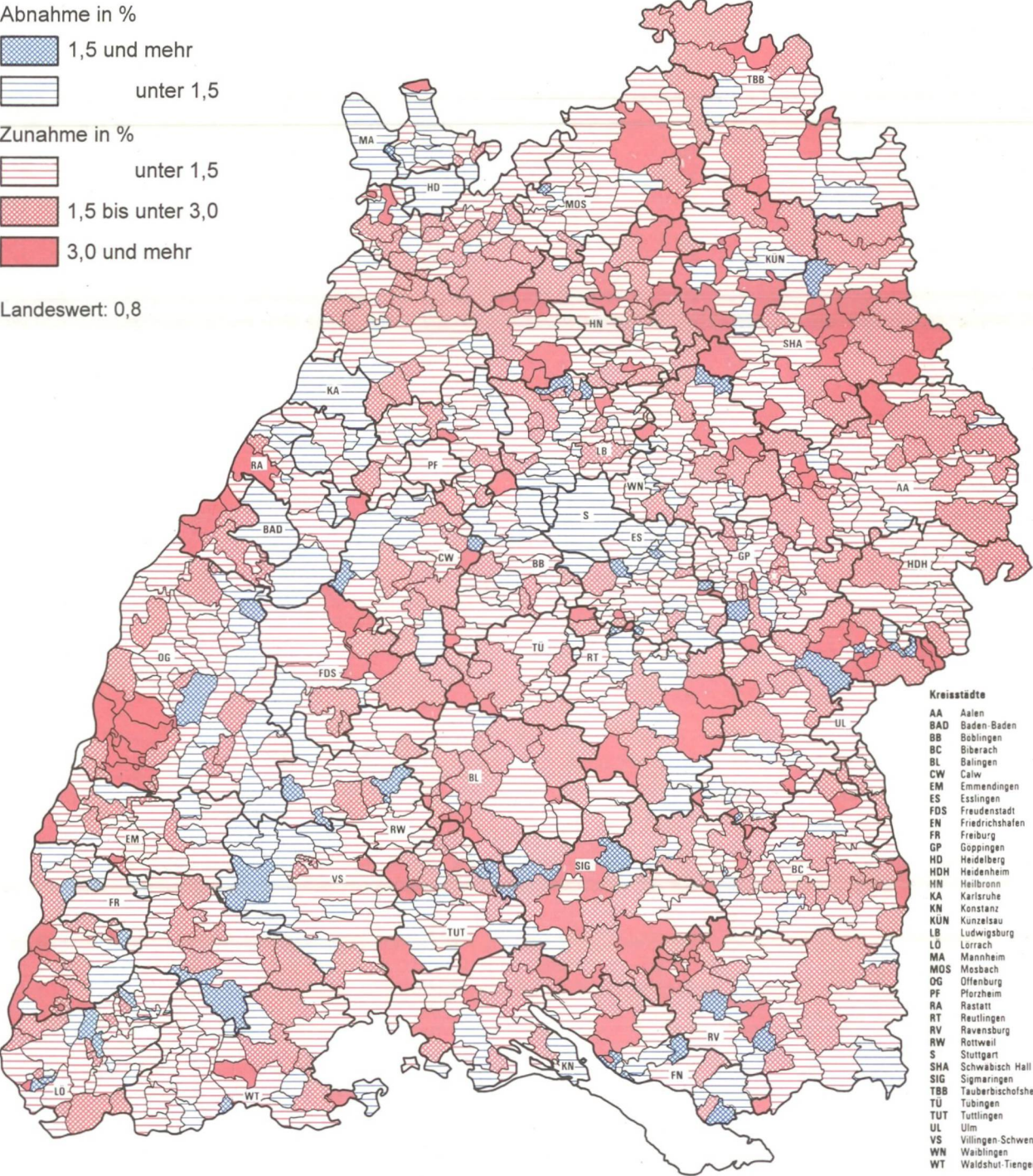

Kreisstädte	
AA	Aalen
BAD	Baden-Baden
BB	Böblingen
BC	Biberach
BL	Balingen
CW	Calw
EM	Emmendingen
ES	Esslingen
FOS	Freudenstadt
EN	Friedrichshafen
FR	Freiburg
GP	Göppingen
HD	Heidelberg
HDH	Heidenheim
HN	Heilbronn
KA	Karlsruhe
KN	Konstanz
KUN	Künzelsau
LB	Ludwigsburg
LD	Lorch
MA	Mannheim
MOS	Mörsbach
OG	Offenburg
PF	Pforzheim
RA	Rastatt
RT	Reutlingen
RV	Ravensburg
RW	Rottweil
S	Stuttgart
SHA	Schwäbisch Hall
SIG	Sigmaringen
TBB	Tauberbischofsheim
TU	Tübingen
TUT	Tuttlingen
UL	Ulm
VS	Villingen-Schwenningen
WN	Waldshut-Tiengen
WT	Waldshut-Tiengen

9. Bevölkerungsentwicklung in den Stadt- und Landkreisen Baden-Württembergs 1993

Lfd. Nr.	Kreis Region Regierungsbezirk Land	Bevölkerung am 31. Dezember 1993			Bevölkerungsveränderungen 1993		
		insgesamt	Deutsche	Ausländer	Gesamtbevölkerung		
					Bevölkerungszu-(+) bzw. abnahme (-) insgesamt	Geburtenüber- schuß (+) bzw. -defizit (-)	Wanderungssaldo
1	Stadtkreis Stuttgart, Landeshauptstadt	594 406	449 042	145 364	- 5 009	- 182	- 4 827
2	Landkreise						
3	Böblingen	347 661	290 287	57 374	+ 1 587	+ 1 371	+ 216
4	Esslingen	490 831	414 769	76 062	+ 10	+ 1 556	- 1 546
5	Göppingen	252 275	215 620	36 655	+ 1 760	+ 291	+ 1 469
6	Ludwigsburg	482 122	402 799	79 323	+ 2 979	+ 1 795	+ 1 184
7	Region Stuttgart	2 563 123	2 112 798	450 325	+ 4 127	+ 5 800	- 1 673
8	Stadtkreis Heilbronn	122 396	98 755	23 641	+ 1 344	+ 49	+ 1 295
9	Landkreise						
10	Heilbronn	293 898	261 071	32 827	+ 6 476	+ 974	+ 5 502
11	Hohenlohekreis	99 912	91 747	8 165	+ 2 597	+ 307	+ 2 290
12	Schwäbisch Hall	175 278	161 686	13 592	+ 3 416	+ 354	+ 3 062
13	Main-Tauber-Kreis	133 863	125 731	8 132	+ 1 804	+ 89	+ 1 715
14	Region Franken	825 347	738 990	86 357	+ 15 637	+ 1 773	+ 13 864
15	Landkreise						
16	Heidenheim	136 174	119 407	16 767	+ 1 434	+ 201	+ 1 233
17	Ostalbkreis	307 474	277 823	29 651	+ 3 474	+ 790	+ 2 684
18	Region Ostwürttemberg	443 648	397 230	46 418	+ 4 908	+ 991	+ 3 917
19	Regierungsbezirk Stuttgart	3 832 118	3 249 018	583 100	+ 24 672	+ 8 564	+ 16 108
20	Stadtkreise						
21	Baden-Baden	52 712	46 843	5 869	- 132	- 371	+ 239
22	Karlsruhe	277 998	243 473	34 525	- 1 331	- 520	- 811
23	Landkreise						
24	Karlsruhe	399 377	360 063	39 314	+ 3 837	+ 733	+ 3 104
25	Rastatt	217 868	186 339	31 529	+ 7 712	+ 149	+ 7 563
26	Region Mittlerer Oberrhein	947 955	836 718	111 237	+ 10 086	- 9	+ 10 095
27	Stadtkreise						
28	Heidelberg	139 429	118 235	21 194	- 853	- 40	- 813
29	Mannheim	318 025	254 279	63 746	- 421	- 381	- 40
30	Landkreise						
31	Neckar-Odenwald-Kreis	144 285	133 190	11 095	+ 1 701	+ 6	+ 1 695
32	Rhein-Neckar-Kreis	508 103	454 069	54 034	+ 4 348	+ 617	+ 3 731
33	Region Unterer Neckar	1 109 842	959 773	150 069	+ 4 775	+ 202	+ 4 573
34	Stadtkreis Pforzheim	117 450	97 447	20 003	+ 717	- 46	+ 763
35	Landkreise						
36	Calw	156 705	134 774	21 931	+ 1 181	+ 410	+ 771
37	Enzkreis	184 543	163 685	20 858	+ 1 690	+ 636	+ 1 054
38	Freudenstadt	120 446	108 744	11 702	+ 5 693	+ 199	+ 5 494
39	Region Nordschwarzwald	579 144	504 650	74 494	+ 9 281	+ 1 199	+ 8 082
40	Regierungsbezirk Karlsruhe	2 636 941	2 301 141	335 800	+ 24 142	+ 1 392	+ 22 750
41	Stadtkreis Freiburg im Breisgau	197 384	173 296	24 088	+ 1 595	+ 124	+ 1 471
42	Landkreise						
43	Breisgau-Hochschwarzwald	226 638	209 666	16 972	+ 2 568	+ 730	+ 1 838
44	Emmendingen	143 991	135 621	8 370	+ 1 100	+ 289	+ 811
45	Ortenaukreis	390 457	362 175	28 282	+ 5 130	+ 897	+ 4 233
46	Region Südlicher Oberrhein	958 470	880 758	77 712	+ 10 393	+ 2 040	+ 8 353
47	Landkreise						
48	Rottweil	137 585	125 625	11 960	+ 703	+ 344	+ 359
49	Schwarzwald-Baar-Kreis	208 635	183 293	25 342	+ 526	+ 298	+ 228
50	Tuttlingen	127 149	112 069	15 080	+ 1 770	+ 311	+ 1 459
51	Region Schwarzwald-Baar-Heuberg	473 369	420 987	52 382	+ 2 999	+ 953	+ 2 046
52	Landkreise						
53	Konstanz	255 263	225 059	30 204	+ 1 566	+ 46	+ 1 520
54	Lörrach	209 452	185 472	23 980	+ 1 674	+ 293	+ 1 381
55	Waldshut	162 080	143 947	18 133	+ 963	+ 364	+ 599
56	Region Hochrhein-Bodensee	626 795	554 478	72 317	+ 4 203	+ 703	+ 3 500
57	Regierungsbezirk Freiburg	2 058 634	1 856 223	202 411	+ 17 595	+ 3 696	+ 13 899
58	Landkreise						
59	Reutlingen	269 354	233 247	36 107	+ 2 315	+ 756	+ 1 559
60	Tübingen	203 511	175 803	27 708	+ 2 218	+ 1 143	+ 1 075
61	Zollernalbkreis	191 251	169 949	21 302	+ 2 576	+ 501	+ 2 075
62	Region Neckar-Alb	664 116	578 999	85 117	+ 7 109	+ 2 400	+ 4 709
63	Stadtkreis Ulm	114 839	95 000	19 839	+ 773	+ 244	+ 529
64	Landkreise						
65	Alb-Donau-Kreis	177 857	158 887	18 970	+ 2 671	+ 536	+ 2 135
66	Biberach	171 912	160 509	11 403	+ 2 245	+ 734	+ 1 511
67	Region Donau-Iller 2)	464 608	414 396	50 212	+ 5 689	+ 1 514	+ 4 175
68	Landkreise						
69	Bodenseekreis	191 390	170 566	20 824	+ 1 570	+ 563	+ 1 007
70	Ravensburg	258 866	234 905	23 961	+ 2 250	+ 837	+ 1 413
71	Sigmaringen	127 353	116 521	10 832	+ 2 291	+ 444	+ 1 847
72	Region Bodensee-Oberschwaben	577 609	521 992	55 617	+ 6 111	+ 1 844	+ 4 267
73	Regierungsbezirk Tübingen	1 706 333	1 515 387	190 946	+ 18 909	+ 5 758	+ 13 151
74	Baden-Württemberg	10 234 026	8 921 769	1 312 257	+ 85 318	+ 19 410	+ 65 908

1) Einschließlich sonstiger Änderungen der Staatsangehörigkeit. Erklärungen hierzu in den Erläuterungen auf Seite 9.
2) Soweit Land Baden-Württemberg.

Bevölkerungsveränderungen 1993									Lfd. Nr.
Deutsche				Ausländer					
Bevölkerungszu-(+) bzw. abnahme (-) zusammen	Geburtenüber- schuß (+) bzw. -defizit (-)	Wanderungssaldo	Einbür- gerungen (+) 1)	Bevölkerungszu-(+) bzw. abnahme (-) zusammen	Geburtenüber- schuß (+) bzw. -defizit (-)	Wanderungssaldo	Einbür- gerungen (-) 1)		
- 6 449	- 1 834	- 5 507	+ 892	+ 1 440	+ 1 652	+ 680	- 892	1	
+ 558	+ 550	- 172	+ 180	+ 1 029	+ 821	+ 388	- 180	2	
- 1 143	+ 483	- 1 783	+ 157	+ 1 153	+ 1 073	+ 237	- 157	3	
+ 113	- 257	+ 258	+ 112	+ 1 647	+ 548	+ 1 211	- 112	4	
+ 494	+ 728	- 544	+ 310	+ 2 485	+ 1 067	+ 1 728	- 310	5	
+ 1 074	+ 197	+ 743	+ 134	+ 1 726	+ 772	+ 1 088	- 134	6	
- 5 353	- 133	- 7 005	+ 1 785	+ 9 480	+ 5 933	+ 5 332	- 1 785	7	
- 813	- 246	- 602	+ 35	+ 2 157	+ 295	+ 1 897	- 35	8	
+ 3 912	+ 431	+ 3 417	+ 64	+ 2 564	+ 543	+ 2 085	- 64	9	
+ 2 211	+ 204	+ 1 989	+ 18	+ 386	+ 103	+ 301	- 18	10	
+ 2 546	+ 129	+ 2 398	+ 19	+ 870	+ 225	+ 664	- 19	11	
+ 1 166	- 44	+ 1 189	+ 21	+ 638	+ 133	+ 526	- 21	12	
+ 9 022	+ 474	+ 8 391	+ 157	+ 6 615	+ 1 299	+ 5 473	- 157	13	
+ 554	- 54	+ 556	+ 52	+ 880	+ 255	+ 677	- 52	14	
+ 1 571	+ 292	+ 1 235	+ 44	+ 1 903	+ 498	+ 1 449	- 44	15	
+ 2 125	+ 238	+ 1 791	+ 96	+ 2 783	+ 753	+ 2 126	- 96	16	
+ 5 794	+ 579	+ 3 177	+ 2 038	+ 18 878	+ 7 985	+ 12 931	- 2 038	17	
- 298	- 410	+ 101	+ 11	+ 166	+ 39	+ 138	- 11	18	
- 1 281	- 821	- 639	+ 179	- 50	+ 301	- 172	- 179	19	
+ 2 483	+ 134	+ 2 285	+ 64	+ 1 354	+ 599	+ 819	- 64	20	
- 4 327	- 88	- 4 321	+ 82	+ 12 039	+ 237	+ 11 884	- 82	21	
- 3 423	- 1 185	- 2 574	+ 336	+ 13 509	+ 1 176	+ 12 669	- 336	22	
- 972	- 267	- 775	+ 70	+ 119	+ 227	- 38	- 70	23	
- 2 713	- 1 131	- 1 582	-	+ 2 292	+ 750	+ 1 542	-	24	
+ 1 278	- 166	+ 1 406	+ 38	+ 423	+ 172	+ 289	- 38	25	
+ 1 916	- 109	+ 1 819	+ 206	+ 2 432	+ 726	+ 1 912	- 206	26	
- 491	- 1 673	+ 868	+ 314	+ 5 266	+ 1 875	+ 3 705	- 314	27	
- 10	- 311	+ 238	+ 63	+ 727	+ 265	+ 525	- 63	28	
+ 771	+ 92	+ 636	+ 43	+ 410	+ 318	+ 135	- 43	29	
+ 1 479	+ 316	+ 1 142	+ 21	+ 211	+ 320	- 88	- 21	30	
+ 5 505	+ 14	+ 5 479	+ 12	+ 188	+ 185	+ 15	- 12	31	
+ 7 745	+ 111	+ 7 495	+ 139	+ 1 536	+ 1 088	+ 587	- 139	32	
+ 3 831	- 2 747	+ 5 789	+ 789	+ 20 311	+ 4 139	+ 16 961	- 789	33	
+ 177	- 92	+ 73	+ 196	+ 1 418	+ 216	+ 1 398	- 196	34	
+ 1 575	+ 522	+ 906	+ 147	+ 993	+ 208	+ 932	- 147	35	
+ 843	+ 182	+ 595	+ 66	+ 257	+ 107	+ 216	- 66	36	
+ 3 834	+ 475	+ 2 997	+ 362	+ 1 296	+ 422	+ 1 236	- 362	37	
+ 6 429	+ 1 087	+ 4 571	+ 771	+ 3 964	+ 953	+ 3 782	- 771	38	
+ 555	+ 197	+ 334	+ 24	+ 148	+ 147	+ 25	- 24	39	
+ 482	- 55	+ 475	+ 62	+ 44	+ 353	- 247	- 62	40	
+ 1 242	+ 110	+ 1 105	+ 27	+ 528	+ 201	+ 354	- 27	41	
+ 2 279	+ 252	+ 1 914	+ 113	+ 720	+ 701	+ 132	- 113	42	
+ 438	- 295	+ 528	+ 205	+ 1 128	+ 341	+ 992	- 205	43	
+ 729	- 66	+ 672	+ 123	+ 945	+ 359	+ 709	- 123	44	
+ 631	+ 78	+ 465	+ 88	+ 332	+ 286	+ 134	- 88	45	
+ 1 798	- 283	+ 1 665	+ 416	+ 2 405	+ 986	+ 1 835	- 416	46	
+ 10 506	+ 1 056	+ 8 150	+ 1 300	+ 7 089	+ 2 640	+ 5 749	- 1 300	47	
+ 841	+ 257	+ 503	+ 81	+ 1 474	+ 499	+ 1 056	- 81	48	
+ 1 084	+ 796	+ 273	+ 15	+ 1 134	+ 347	+ 802	- 15	49	
+ 1 794	+ 136	+ 1 627	+ 31	+ 782	+ 365	+ 448	- 31	50	
+ 3 719	+ 1 189	+ 2 403	+ 127	+ 3 390	+ 1 211	+ 2 306	- 127	51	
- 128	+ 1	- 171	+ 42	+ 901	+ 243	+ 700	- 42	52	
+ 1 415	+ 216	+ 1 172	+ 27	+ 1 256	+ 320	+ 963	- 27	53	
+ 1 802	+ 550	+ 1 209	+ 43	+ 443	+ 184	+ 302	- 43	54	
+ 3 089	+ 767	+ 2 210	+ 112	+ 2 600	+ 747	+ 1 965	- 112	55	
+ 920	+ 333	+ 530	+ 57	+ 650	+ 230	+ 477	- 57	56	
+ 985	+ 533	+ 359	+ 93	+ 1 265	+ 304	+ 1 054	- 93	57	
+ 1 555	+ 287	+ 1 244	+ 24	+ 736	+ 157	+ 603	- 24	58	
+ 3 460	+ 1 153	+ 2 133	+ 174	+ 2 651	+ 691	+ 2 134	- 174	59	
+ 10 268	+ 3 109	+ 6 746	+ 413	+ 8 641	+ 2 649	+ 6 405	- 413	60	
+ 30 399	+ 1 997	+ 23 862	+ 4 540	+ 54 919	+ 17 413	+ 42 046	- 4 540	61	

10. Bevölkerungsentwicklung in den Großen Kreisstädten Baden-Württembergs 1993

Große Kreisstadt	Bevölkerung am 1. Januar 1993	Bevölkerungsveränderungen 1993			Bevölkerung am 31. Dezember 1993
		Geburtenüber- schuß (+) bzw. -defizit (-)	Wanderungssaldo	Bevölkerungszu- bzw. -abnahme (+,-) insgesamt	
Regierungsbezirk Stuttgart					
Aalen	66 061	+ 145	+ 127	+ 272	66 333
Backnang	33 020	+ 70	+ 114	+ 184	33 204
Bad Mergentheim	22 042	- 80	+ 197	+ 117	22 159
Bietigheim-Bissingen	39 888	+ 68	- 375	- 307	39 581
Böblingen	46 360	+ 145	+ 156	+ 301	46 661
Crailsheim	29 331	+ 15	+ 613	+ 628	29 959
Ditzingen	23 594	+ 110	- 167	- 57	23 537
Ellwangen (Jagst)	23 211	+ 29	+ 346	+ 375	23 586
Esslingen am Neckar	92 337	+ 66	- 1 015	- 949	91 388
Fellbach	42 193	+ 55	+ 445	+ 500	42 693
Filderstadt	40 019	+ 308	+ 437	+ 745	40 764
Geislingen an der Steige	27 999	+ 55	+ 11	+ 66	28 065
Göppingen	56 457	- 49	+ 363	+ 314	56 771
Heidenheim an der Brenz	52 064	- 53	+ 659	+ 606	52 670
Herrenberg	28 216	+ 102	- 80	+ 22	28 238
Kirchheim unter Teck	37 439	+ 68	+ 229	+ 297	37 736
Kornwestheim	29 830	-	+ 95	+ 95	29 925
Leinfelden-Echterdingen	35 568	+ 99	- 333	- 234	35 334
Leonberg	44 279	+ 114	- 369	- 255	44 024
Ludwigsburg	84 571	+ 177	+ 1 468	+ 1 645	86 216
Neckarsulm	23 542	+ 47	+ 768	+ 815	24 357
Nürtingen	39 202	+ 59	- 50	+ 9	39 211
Ostfildern	29 441	+ 98	+ 97	+ 195	29 636
Schorndorf	38 159	+ 71	- 52	+ 19	38 178
Schwäbisch Gmünd	62 619	-	+ 1 082	+ 1 082	63 701
Schwäbisch Hall	33 623	+ 19	+ 250	+ 269	33 892
Sindelfingen	59 813	+ 75	+ 42	+ 117	59 930
Vaihingen an der Enz	25 915	+ 103	+ 216	+ 319	26 234
Waiblingen	50 257	+ 137	- 135	+ 2	50 259
Weinstadt	24 449	+ 81	+ 295	+ 376	24 825
Wertheim	22 851	+ 38	+ 579	+ 617	23 468
Winnenden	25 071	+ 84	+ 241	+ 325	25 396
Regierungsbezirk Karlsruhe					
Bretten	25 665	- 9	+ 201	+ 192	25 857
Bruchsal	39 391	+ 4	+ 509	+ 513	39 904
Bühl	25 442	+ 68	+ 352	+ 420	25 862
Calw	23 825	+ 84	+ 111	+ 195	24 020
Ettlingen	38 480	+ 45	+ 105	+ 150	38 630
Freudenstadt	23 675	- 5	+ 136	+ 131	23 806
Gaggenau	29 463	+ 1	+ 160	+ 161	29 624
Horb am Neckar	23 810	+ 115	+ 320	+ 435	24 245
Leimen	22 984	+ 80	+ 507	+ 587	23 571
Mosbach	25 115	- 35	+ 55	+ 20	25 135
Mühlacker	25 602	+ 104	+ 144	+ 248	25 850
Nagold	22 270	+ 52	- 131	- 79	22 191
Rastatt	42 974	+ 48	+ 5 552	+ 5 600	48 574
Schwetzingen	20 617	+ 53	+ 690	+ 743	21 360
Sinsheim	31 069	+ 70	+ 546	+ 616	31 685
Weinheim	43 063	- 74	- 56	- 130	42 933
Wiesloch	24 090	+ 14	+ 148	+ 162	24 252
Regierungsbezirk Freiburg					
Achern	21 895	+ 82	+ 307	+ 389	22 284
Donaueschingen	20 141	+ 49	+ 182	+ 231	20 372
Emmendingen	24 436	+ 12	+ 13	+ 25	24 461
Kehl	31 564	- 9	+ 309	+ 300	31 864
Konstanz, Universitätsstadt	75 991	- 80	- 20	- 100	75 891
Lahr/Schwarzwald	37 329	+ 1	+ 1 319	+ 1 320	38 649
Lörrach	43 976	- 2	+ 343	+ 341	44 317
Offenburg	54 506	+ 66	+ 391	+ 457	54 963
Radolfzell am Bodensee	27 550	+ 54	+ 100	+ 154	27 704
Rheinfelden (Baden)	30 144	+ 110	+ 351	+ 461	30 605
Rottweil	24 878	+ 3	+ 49	+ 52	24 930
Schramberg	19 625	+ 22	+ 43	+ 65	19 690
Singen (Hohentwiel)	44 601	- 97	- 102	- 199	44 402
Tuttlingen	34 674	- 26	+ 100	+ 74	34 748
Villingen-Schwenningen	80 949	- 23	+ 389	+ 366	81 315
Waldshut-Tiengen	22 189	- 25	+ 139	+ 114	22 303
Weil am Rhein	27 350	+ 18	+ 27	+ 45	27 395
Regierungsbezirk Tübingen					
Albstadt	49 877	+ 79	+ 101	+ 180	50 057
Balingen	32 895	+ 54	+ 447	+ 501	33 396
Biberach an der Riß	30 445	+ 6	+ 159	+ 165	30 610
Ehingen (Donau)	24 474	+ 112	+ 223	+ 335	24 809
Friedrichshafen	55 468	+ 73	+ 506	+ 579	56 047
Leutkirch im Allgäu	21 438	+ 114	- 61	+ 53	21 491
Metzingen	21 511	- 11	- 140	- 151	21 360
Ravensburg	46 822	- 44	+ 321	+ 277	47 099
Reutlingen	106 638	+ 153	+ 816	+ 969	107 607
Rottenburg am Neckar	37 831	+ 237	+ 475	+ 712	38 543
Tübingen, Universitätsstadt	83 175	+ 359	+ 19	+ 378	83 553
Überlingen	20 635	- 19	+ 220	+ 201	20 836
Wangen im Allgäu	25 617	+ 77	+ 33	+ 110	25 727
Weingarten	23 541	+ 50	- 122	- 72	23 469

11. Einbürgerungen in Baden-Württemberg 1993 nach Altersgruppen und Staatsangehörigkeit

Land der Staatsangehörigkeit	Insgesamt	Und zwar								
		männlich	im Alter von ... bis unter ... Jahren							
			unter 15	15 - 18	18 - 25	25 - 35	35 - 45	45 - 55	55 - 65	65 und älter
Einbürgerungen insgesamt										
Europa	34 515	16 946	7 928	1 608	3 823	6 124	6 295	2 926	3 352	2 459
darunter										
Europäische Union	556	292	36	3	148	165	113	55	22	14
darunter										
Italien	306	169	15	2	96	99	50	28	13	3
Rest-Jugoslawien ¹⁾	576	288	61	12	113	123	98	77	63	29
Österreich	159	66	14	4	30	37	28	31	7	8
Polen	1 615	801	392	65	126	405	362	121	80	64
Rumänien	9 610	4 685	1 769	407	1 085	1 616	1 432	1 075	1 314	912
Russland	4 388	2 115	1 215	248	342	720	962	242	343	316
ehem. Tschechoslowakei	271	135	51	17	25	52	70	31	20	5
Türkei	1 334	719	240	61	314	290	208	144	70	7
ehem. UdSSR ²⁾	13 844	6 836	3 999	749	1 169	2 384	2 624	838	1 161	920
Ukraine	289	126	18	7	7	8	17	39	100	93
Ungarn	568	304	47	8	62	92	107	79	104	69
Afrika	636	379	170	15	53	137	181	57	19	4
Amerika	137	55	7	3	17	22	40	25	9	14
Asien	4 134	2 114	1 200	238	472	893	885	221	145	80
darunter										
Kasachstan	2 570	1 279	848	177	290	471	525	113	90	56
Australien und Ozeanien	10	4	1	-	1	-	2	3	-	3
Staatenlos und ungeklärt	549	285	86	17	46	108	120	66	40	66
Insgesamt	39 981	19 783	9 392	1 881	4 412	7 284	7 523	3 298	3 565	2 626
darunter Ermessenseinbürgerungen										
Europa	4 074	1 968	395	126	1 032	875	831	549	203	63
darunter										
Europäische Union	538	283	23	3	148	164	113	55	22	10
darunter										
Italien	302	168	11	2	96	99	50	28	13	3
Rest-Jugoslawien ¹⁾	308	144	21	8	95	65	53	48	17	1
Österreich	155	66	13	4	30	36	28	31	7	6
Polen	185	79	16	8	21	35	55	27	12	11
Rumänien	90	26	7	4	5	23	29	16	2	4
Russland	20	5	-	-	1	7	8	3	-	1
ehem. Tschechoslowakei	139	68	17	12	17	17	42	22	9	3
Türkei	1 328	717	237	61	313	289	207	144	70	7
ehem. UdSSR ²⁾	13	3	-	-	1	3	5	3	-	1
Ukraine	6	3	-	1	1	1	1	1	1	-
Ungarn	89	44	4	2	14	12	31	18	7	1
Afrika	625	375	167	15	49	136	180	56	18	4
Amerika	106	37	3	1	11	19	38	18	8	8
Asien	1 073	581	169	30	128	329	291	90	29	7
Australien und Ozeanien	10	4	1	-	1	-	2	3	-	3
Staatenlos und ungeklärt	231	114	55	11	23	40	52	30	5	15
Insgesamt	6 119	3 079	790	183	1 244	1 399	1 394	746	263	100

1) Serbien und Montenegro einschließlich "jugoslawisch" ohne nähere Angabe. - 2) "Sowjetisch" ohne nähere Angabe.

12. Voraussichtliche Entwicklung der Bevölkerung in Baden-Württemberg nach 5er-Altersgruppen bis 2040

- Variante 1 -

a) Gesamtbevölkerung

Jahr - Geschlecht		Insgesamt	Davon in der Altersgruppe von ... bis unter ... Jahren							
			0 - 5	5 - 10	10 - 15	15 - 20	20 - 25	25 - 30	30 - 35	35 - 40
			1000							
1993	m	5 040,3	310,4	293,8	279,3	271,8	372,8	499,7	477,4	401,5
	w	5 211,9	293,1	276,6	264,7	254,8	351,1	454,3	433,1	368,9
	i	10 252,2	603,5	570,4	544,0	526,6	723,8	954,0	910,4	770,4
1994	m	5 109,1	312,1	303,2	286,0	272,5	349,4	493,0	497,8	421,6
	w	5 240,3	293,3	285,0	268,4	252,9	326,2	447,2	446,5	381,2
	i	10 349,4	605,3	588,2	554,4	525,5	675,6	940,2	944,3	802,8
1995	m	5 170,9	309,9	314,5	288,4	278,4	330,7	479,2	511,7	442,3
	w	5 265,8	290,1	294,7	269,1	257,3	304,9	433,4	455,0	396,5
	i	10 436,7	600,0	609,2	557,6	535,7	635,6	912,7	966,7	838,8
1996	m	5 226,6	307,1	320,9	294,1	283,5	315,4	460,1	522,3	460,2
	w	5 289,0	287,2	299,6	272,8	262,0	286,6	415,2	461,5	411,1
	i	10 515,5	594,4	620,5	566,9	545,5	602,0	875,3	983,8	871,3
1997	m	5 276,6	303,2	325,4	300,0	290,8	305,1	434,5	527,5	478,7
	w	5 309,3	284,0	302,8	276,7	268,2	273,2	391,9	465,2	425,1
	i	10 585,9	587,3	628,2	576,6	559,1	578,3	826,4	992,7	903,8
1998	m	5 320,4	297,9	325,9	309,8	296,7	301,2	404,2	525,2	497,9
	w	5 326,5	279,3	302,0	285,1	273,5	266,5	363,2	463,7	440,1
	i	10 647,0	577,2	627,9	595,0	570,2	567,7	767,5	989,0	938,0
1999	m	5 353,7	290,5	325,9	317,5	301,4	298,1	376,7	514,9	515,1
	w	5 336,2	272,6	301,2	292,5	276,1	263,0	336,7	455,2	452,4
	i	10 689,9	563,1	627,1	610,0	577,5	561,1	713,4	970,1	967,5
2000	m	5 376,4	281,5	321,9	326,8	301,5	299,9	353,7	497,4	525,6
	w	5 342,1	264,6	297,1	301,3	275,9	265,9	313,8	440,2	459,8
	i	10 718,5	546,1	619,0	628,1	577,4	565,8	667,6	937,6	985,4
2001	m	5 393,2	271,6	317,3	331,3	305,2	301,4	334,7	474,9	533,0
	w	5 342,6	255,6	293,1	305,0	278,4	269,1	294,0	420,5	465,1
	i	10 735,8	527,2	610,4	636,3	583,6	570,6	628,8	895,5	998,1
2002	m	5 407,0	261,5	311,8	334,1	309,4	305,9	321,3	446,4	535,6
	w	5 340,5	246,2	288,9	307,3	281,3	274,1	279,3	396,1	467,6
	i	10 747,5	507,8	600,6	641,4	590,6	580,0	600,6	842,5	1 003,2
2003	m	5 418,0	251,7	305,0	333,2	317,8	309,4	314,9	413,8	531,2
	w	5 336,0	237,0	283,2	305,5	288,8	278,4	271,6	366,4	465,2
	i	10 754,0	488,7	588,1	638,7	606,6	587,8	586,5	780,2	996,4
2004	m	5 426,4	242,4	296,8	332,4	324,6	312,9	310,4	385,0	519,7
	w	5 329,5	228,3	276,0	304,3	285,8	280,6	267,6	339,4	456,2
	i	10 755,9	470,7	572,8	636,8	620,5	593,5	578,0	724,5	975,9
2005	m	5 432,4	234,0	287,5	328,2	333,7	312,8	311,9	361,8	501,9
	w	5 321,3	220,4	267,7	300,0	304,3	280,1	270,3	316,4	441,0
	i	10 753,7	454,4	555,2	628,2	638,0	592,9	582,1	678,2	942,9
2010	m	5 430,5	210,3	240,0	293,7	334,9	344,7	324,6	319,9	366,9
	w	5 261,1	197,9	223,5	270,5	302,9	308,4	284,3	272,8	317,4
	i	10 691,6	408,2	463,5	564,3	637,9	653,1	608,9	592,7	684,3
2015	m	5 376,7	209,4	214,7	244,8	299,0	344,2	354,6	330,8	323,4
	w	5 167,7	197,1	199,4	224,9	272,1	305,4	310,9	285,2	272,3
	i	10 544,4	406,5	414,1	469,7	571,1	649,6	665,6	616,0	595,7
2020	m	5 296,1	214,6	213,9	219,4	250,1	308,4	354,1	360,8	334,2
	w	5 064,4	201,9	198,6	200,9	226,4	274,5	307,9	311,8	284,7
	i	10 360,5	416,4	412,5	420,3	476,5	582,9	662,1	672,5	618,9
2025	m	5 188,3	208,5	218,9	218,6	224,8	259,6	318,4	360,2	364,0
	w	4 941,4	196,2	203,4	200,0	202,4	229,0	277,1	308,8	311,2
	i	10 129,7	404,7	422,4	418,6	427,2	488,6	595,6	669,0	675,2
2030	m	5 049,3	189,4	212,9	223,7	224,0	234,4	269,8	324,7	363,5
	w	4 790,9	178,0	197,7	204,9	201,6	205,0	231,7	278,0	308,2
	i	9 840,2	367,4	410,6	428,6	425,6	439,4	501,5	602,7	671,7
2035	m	4 876,3	167,6	193,8	217,7	229,0	233,6	244,7	276,2	328,0
	w	4 613,7	157,4	179,6	199,2	206,4	204,2	207,7	232,6	277,6
	i	9 490,0	324,9	373,4	416,8	435,5	437,8	452,4	508,9	605,6
2040	m	4 672,9	154,4	172,0	198,6	223,0	238,7	243,9	251,2	279,8
	w	4 413,2	144,8	159,0	181,0	200,7	209,0	206,9	208,7	232,3
	i	9 086,1	299,2	331,0	379,6	423,7	447,7	450,7	459,9	512,1

Davon in der Altersgruppe von ... bis unter ... Jahren										Jahr	
40 – 45	45 – 50	50 – 55	55 – 60	60 – 65	65 – 70	70 – 75	75 – 80	80 – 85	85 und älter	Geschlecht	
1000											
351,4	299,8	364,5	337,4	253,4	198,7	142,9	72,7	71,9	40,9	m	1993
340,3	283,0	352,0	330,9	259,4	262,1	256,3	149,3	165,8	116,2	w	
691,7	582,8	716,4	668,3	512,8	460,9	399,3	222,0	237,7	157,1	i	
357,0	307,2	348,4	354,3	261,1	212,2	147,2	71,2	72,3	42,7	m	1994
343,9	290,2	335,4	347,8	264,9	260,7	262,1	144,2	168,2	122,4	w	
700,9	597,4	683,8	702,1	526,0	472,9	409,3	215,4	240,4	165,1	i	
365,4	329,6	317,0	367,0	271,4	222,9	149,9	80,1	68,4	44,3	m	1995
346,6	312,5	304,5	360,7	274,0	258,9	256,8	161,6	160,5	128,5	w	
712,0	642,0	621,5	727,7	545,4	481,8	406,7	241,7	228,9	172,7	i	
380,5	343,3	297,6	372,5	286,1	229,5	153,6	92,7	61,4	45,6	m	1996
355,0	326,6	283,9	367,2	287,9	256,2	250,4	185,6	146,3	133,7	w	
735,4	670,0	581,5	739,7	574,1	485,6	404,0	278,4	207,7	179,3	i	
395,3	352,3	296,4	365,7	302,5	233,1	160,4	104,5	53,8	47,4	m	1997
362,7	336,4	282,3	359,7	304,2	253,7	246,2	207,4	129,5	140,0	w	
758,0	688,7	578,7	725,4	606,7	486,8	406,6	311,9	183,2	187,4	i	
413,8	355,9	299,6	354,8	321,7	233,1	172,3	114,4	47,5	48,5	m	1998
372,8	341,8	283,3	348,7	324,9	250,1	244,8	226,1	115,0	145,6	w	
786,6	697,7	582,9	703,5	646,5	483,2	417,0	340,5	162,5	194,2	i	
431,8	360,1	306,1	338,7	337,1	240,3	184,2	118,4	47,5	49,3	m	1999
384,3	344,8	290,0	332,1	341,1	255,4	243,7	231,4	113,1	150,6	w	
816,1	704,9	596,1	670,8	678,2	495,7	427,9	349,9	160,6	199,9	i	
450,2	367,0	326,9	307,8	348,6	250,0	193,8	121,8	54,3	47,6	m	2000
398,8	347,0	311,6	301,4	353,3	264,1	242,4	227,5	128,7	148,7	w	
849,0	714,1	638,5	609,2	701,9	514,1	436,2	349,2	183,0	196,3	i	
465,9	380,6	339,3	288,6	353,1	263,4	199,6	125,8	63,0	44,2	m	2001
412,6	354,7	325,1	280,7	359,1	277,4	239,9	222,4	148,3	141,5	w	
878,5	735,3	664,4	569,3	712,2	540,8	439,6	348,1	211,3	185,8	i	
482,4	394,1	347,2	286,9	346,1	278,1	202,8	132,0	70,6	40,9	m	2002
425,7	361,9	334,2	278,7	351,3	292,7	237,6	218,9	165,3	133,5	w	
908,0	756,0	681,4	565,6	697,3	570,8	440,4	350,9	235,9	174,4	i	
499,7	411,4	349,8	289,6	335,2	295,3	202,9	142,2	76,6	38,2	m	2003
439,8	371,5	339,1	279,3	340,2	312,2	234,2	217,7	179,2	127,0	w	
939,5	782,9	688,9	568,9	675,3	607,5	437,1	359,9	255,8	165,2	i	
515,7	428,6	353,5	295,7	319,8	309,2	209,4	152,0	79,1	39,1	m	2004
451,6	382,7	341,9	285,7	323,8	327,6	239,2	216,8	182,8	129,2	w	
967,3	811,2	695,3	581,4	643,6	636,8	448,7	368,8	261,9	168,3	i	
525,8	446,6	360,1	315,6	290,7	319,8	218,1	159,8	81,6	42,4	m	2005
458,8	397,0	343,9	306,8	293,7	339,2	247,5	215,7	179,8	138,7	w	
984,6	843,6	704,0	622,4	584,4	659,0	465,6	375,6	261,4	181,1	i	
502,2	521,2	438,0	347,2	298,6	266,5	278,9	180,1	107,8	54,7	m	2010
440,0	456,5	393,4	338,5	299,3	281,8	317,8	220,8	171,0	164,4	w	
942,2	977,8	831,4	685,7	597,9	548,3	596,6	400,9	278,8	219,1	i	
366,8	497,0	510,3	421,8	327,4	274,2	231,9	230,1	122,6	73,5	m	2015
315,9	437,0	451,5	386,3	329,3	287,2	263,4	283,1	175,9	170,7	w	
682,7	934,0	961,8	808,1	656,8	561,4	495,3	513,2	298,5	244,2	i	
323,6	363,4	486,6	491,5	398,1	300,3	239,9	190,6	156,6	90,1	m	2020
271,0	313,7	432,1	443,5	375,9	315,9	269,1	234,0	225,6	176,8	w	
594,7	677,0	918,7	935,1	774,0	616,2	509,0	424,6	382,2	266,8	i	
334,4	320,7	356,0	468,8	464,1	365,5	262,1	198,5	129,2	115,8	m	2025
283,3	269,1	310,0	424,5	431,7	360,6	295,8	240,5	185,5	212,2	w	
617,7	589,8	666,0	893,3	895,8	726,1	557,9	439,1	314,7	328,0	i	
364,0	331,3	314,3	343,2	442,9	426,2	319,4	216,5	137,2	112,1	m	2030
309,7	281,3	265,9	304,3	413,1	414,1	337,6	263,9	193,5	202,2	w	
673,7	612,6	580,2	647,6	856,0	840,3	657,0	480,4	330,7	314,3	i	
363,4	360,5	324,5	303,1	324,7	406,8	372,6	264,1	148,4	117,5	m	2035
306,8	307,6	278,0	261,0	296,0	396,3	387,7	301,2	211,5	203,1	w	
670,2	668,1	602,5	564,0	620,8	803,1	760,3	565,3	359,8	320,6	i	
328,3	360,0	353,2	312,8	286,7	298,8	355,6	308,0	181,9	126,1	m	2040
276,2	304,6	304,0	272,8	253,7	283,9	371,0	345,8	241,0	217,6	w	
604,5	664,6	657,2	585,6	540,5	582,8	726,6	653,8	422,9	343,7	i	

Noch: 12. Voraussichtliche Entwicklung der Bevölkerung in Baden-Württemberg nach 5er-Altersgruppen bis 2040

- Variante 2 -

a) Gesamtbevölkerung

Jahr - Geschlecht		Insgesamt	Davon in der Altersgruppe von ... bis unter ... Jahren							
			0 - 5	5 - 10	10 - 15	15 - 20	20 - 25	25 - 30	30 - 35	35 - 40
			1000							
1993	m	5 040,3	310,4	293,8	279,3	271,8	372,8	499,7	477,4	401,5
	w	5 211,9	293,1	276,6	264,7	254,8	351,1	454,3	433,1	368,9
	i	10 252,2	603,5	570,4	544,0	526,6	723,8	954,0	910,4	770,4
1994	m	5 110,1	312,1	303,3	286,1	272,6	349,5	493,2	497,9	421,7
	w	5 240,7	293,3	285,0	268,4	253,0	326,3	447,2	446,5	381,2
	i	10 350,9	605,4	588,3	554,5	525,6	675,8	940,4	944,4	802,9
1995	m	5 174,3	310,1	314,7	288,6	278,7	331,2	479,7	512,1	442,7
	w	5 267,2	290,2	294,8	269,2	257,5	305,1	433,7	455,2	396,6
	i	10 441,5	600,3	609,5	557,9	536,2	636,3	913,4	967,2	839,3
1996	m	5 233,5	307,5	321,3	294,5	284,1	316,5	461,2	523,1	461,0
	w	5 292,0	287,5	299,8	273,0	262,3	287,1	415,6	461,8	411,4
	i	10 525,5	595,0	621,0	567,5	546,4	603,6	876,9	984,9	872,4
1997	m	5 288,5	303,9	326,0	300,6	291,8	306,9	436,4	529,0	480,1
	w	5 314,5	284,4	303,2	277,0	268,7	273,9	392,7	465,6	425,5
	i	10 603,0	588,3	629,2	577,7	560,5	580,9	829,1	994,6	905,6
1998	m	5 338,8	298,8	326,9	310,9	298,0	304,0	407,0	527,6	500,1
	w	5 334,6	279,9	302,5	285,7	274,2	267,6	364,4	464,5	440,7
	i	10 673,3	578,8	629,4	596,5	572,2	571,6	771,5	992,0	940,8
1999	m	5 379,8	291,8	327,3	319,0	303,3	301,9	380,8	518,3	518,1
	w	5 347,6	273,5	301,9	293,3	277,0	264,6	338,3	456,4	453,3
	i	10 727,4	565,3	629,2	612,2	580,3	566,5	719,1	974,6	971,4
2000	m	5 411,0	283,3	323,7	328,8	304,0	304,8	359,1	501,9	529,6
	w	5 358,3	265,9	298,2	302,3	277,2	268,1	316,2	441,9	461,1
	i	10 769,3	549,2	621,9	631,1	581,1	572,8	675,3	943,8	990,7
2001	m	5 436,5	273,8	319,6	333,7	308,1	307,2	341,4	480,6	538,1
	w	5 363,5	257,3	294,5	306,4	280,0	271,9	297,1	422,8	466,7
	i	10 800,0	531,1	614,1	640,1	588,1	579,1	638,4	903,4	1 004,8
2002	m	5 458,9	264,2	314,5	337,0	312,7	312,5	329,2	453,4	541,7
	w	5 366,3	248,4	290,6	308,9	283,2	277,4	283,0	398,9	469,6
	i	10 825,2	512,5	605,1	645,9	595,9	589,8	612,2	852,3	1 011,3
2003	m	5 478,7	254,7	308,1	336,5	321,7	316,7	324,1	422,1	538,3
	w	5 366,7	239,6	285,2	307,5	291,0	282,1	275,9	369,8	467,7
	i	10 845,4	494,3	593,3	644,0	612,7	598,8	600,0	792,0	1 006,0
2004	m	5 495,9	245,9	300,4	336,2	329,0	320,8	320,6	394,6	527,9
	w	5 365,2	231,2	278,4	306,6	298,3	284,6	272,6	343,6	459,2
	i	10 861,1	477,1	578,8	642,8	627,3	605,5	593,3	738,1	987,1
2005	m	5 510,7	237,9	291,5	332,4	338,5	321,2	323,2	372,7	511,3
	w	5 362,1	223,7	270,5	302,6	307,1	284,5	275,9	321,2	444,5
	i	10 872,8	461,6	562,1	635,0	645,6	605,8	599,1	693,9	955,8
2010	m	5 553,7	216,0	246,1	300,1	342,0	355,5	339,5	336,8	382,6
	w	5 327,9	203,0	228,3	274,9	307,3	314,3	292,1	280,8	324,0
	i	10 881,6	419,0	474,4	575,0	649,3	669,9	631,6	617,6	706,6
2015	m	5 545,6	216,7	222,7	253,2	308,2	357,3	371,9	351,2	345,0
	w	5 261,6	203,6	206,0	231,2	278,1	312,9	320,3	295,5	282,2
	i	10 807,2	420,3	428,7	484,5	586,4	670,2	692,2	646,7	627,2
2020	m	5 510,9	223,1	223,3	229,8	261,4	323,6	373,6	383,5	359,4
	w	5 186,2	209,7	206,6	209,0	234,5	283,8	318,8	323,6	296,8
	i	10 697,1	432,8	430,0	438,7	495,9	607,4	692,5	707,1	656,2
2025	m	5 448,8	218,3	229,7	230,4	238,0	276,9	340,1	385,2	391,5
	w	5 091,7	205,1	212,7	209,6	212,3	240,2	289,8	322,1	324,9
	i	10 540,4	423,5	442,4	440,0	450,3	517,1	629,9	707,4	716,4
2030	m	5 355,1	200,5	225,0	236,8	238,7	253,6	293,5	351,8	393,2
	w	4 970,0	188,3	208,2	215,6	212,9	218,0	246,3	293,1	323,4
	i	10 325,2	388,8	433,1	452,5	451,6	471,6	539,8	644,9	716,6
2035	m	5 226,4	180,0	207,2	232,1	245,0	254,2	270,3	305,4	359,9
	w	4 822,1	168,9	191,3	211,1	219,0	218,6	224,1	249,7	294,5
	i	10 048,4	348,9	398,5	443,2	464,0	472,9	494,4	555,1	654,4
2040	m	5 065,5	168,0	186,7	214,3	240,3	260,6	271,0	282,2	313,8
	w	4 650,7	157,4	171,9	194,3	214,4	224,7	224,7	227,5	251,1
	i	9 716,3	325,4	358,6	408,6	454,7	485,3	495,7	509,8	564,9

Davon in der Altersgruppe von ... bis unter ... Jahren										Jahr	
40 – 45	45 – 50	50 – 55	55 – 60	60 – 65	65 – 70	70 – 75	75 – 80	80 – 85	85 und älter	m	w
1000											
351,4	299,8	364,5	337,4	253,4	198,7	142,9	72,7	71,9	40,9		
340,3	283,0	352,0	330,9	259,4	262,1	256,3	149,3	165,8	116,2		
691,7	582,8	716,4	668,3	512,8	460,9	399,3	222,0	237,7	157,1		
357,0	307,3	348,4	354,3	261,1	212,2	147,2	71,2	72,3	42,7		
343,9	290,2	335,4	347,8	264,9	260,7	262,1	144,2	168,2	122,4		
700,9	597,5	683,8	702,1	526,0	472,9	409,3	215,4	240,4	165,1		
365,6	329,7	317,0	367,1	271,5	222,9	149,9	80,1	68,4	44,3		
346,7	312,5	304,6	360,7	274,0	258,9	256,8	161,6	160,6	128,5		
712,3	642,3	621,6	727,8	545,5	481,8	406,7	241,7	228,9	172,7		
380,9	343,7	297,8	372,7	286,3	229,5	153,6	92,8	61,4	45,7		
355,1	326,8	284,0	367,3	288,0	256,2	250,5	185,7	146,3	133,7		
736,0	670,5	581,8	739,9	574,3	485,7	404,1	278,4	207,8	179,4		
396,1	352,9	296,7	366,0	302,7	233,2	160,5	104,5	53,8	47,4		
363,0	336,6	282,5	359,8	304,4	253,8	246,3	207,5	129,5	140,0		
759,1	689,5	579,2	725,8	607,1	487,0	406,7	312,0	183,3	187,4		
415,0	356,9	300,1	355,2	322,1	233,3	172,4	114,5	47,5	48,6		
373,2	342,1	283,6	349,0	325,1	250,2	244,8	226,2	115,0	145,7		
788,3	699,0	583,7	704,2	647,2	483,5	417,2	340,7	162,5	194,2		
433,7	361,5	306,9	339,3	337,6	240,6	184,3	118,5	47,6	49,3		
384,9	345,3	290,4	332,5	341,5	255,6	243,8	231,5	113,2	150,7		
818,6	706,8	597,3	671,8	679,1	496,2	428,2	350,1	160,7	200,0		
452,8	368,8	328,1	308,6	349,4	250,4	193,9	121,9	54,4	47,7		
399,7	347,7	312,2	301,9	353,8	264,4	242,6	227,6	128,8	148,8		
852,6	716,5	640,3	610,5	703,2	514,8	436,5	349,5	183,2	196,5		
469,4	382,8	340,9	289,6	354,0	264,0	199,9	125,9	63,1	44,3		
413,8	355,6	325,8	281,3	359,8	277,8	240,2	222,6	148,5	141,7		
883,1	738,4	666,7	570,9	713,8	541,7	440,0	348,5	211,6	186,0		
486,7	396,9	349,1	288,1	347,2	278,8	203,1	132,2	70,7	41,0		
427,2	363,0	335,1	279,5	352,1	293,2	237,9	219,1	165,5	133,7		
913,9	759,9	684,2	567,6	699,3	572,1	441,0	351,3	236,2	174,7		
505,0	414,8	352,2	291,0	336,5	296,2	203,3	142,4	76,8	38,4		
441,6	372,8	340,2	280,2	341,1	312,9	234,6	218,0	179,4	127,2		
946,6	787,5	692,3	571,3	677,6	609,0	437,9	360,4	256,2	165,6		
522,0	432,6	356,2	297,4	321,3	310,3	209,9	152,3	79,3	39,2		
453,8	384,2	343,2	286,8	324,9	328,4	239,7	217,2	183,0	129,4		
975,8	816,8	699,4	584,2	646,2	638,7	449,6	369,4	262,3	168,7		
533,1	451,4	363,3	317,6	292,3	321,0	218,7	160,1	81,8	42,6		
461,4	398,8	345,4	308,1	295,0	340,2	248,0	216,1	180,1	139,0		
994,4	850,2	708,7	625,7	587,3	661,2	466,7	376,3	261,9	181,6		
514,8	530,6	444,2	351,2	301,4	268,6	280,2	180,8	108,1	55,0		
444,8	460,0	396,0	340,7	301,3	283,5	318,9	221,5	171,5	164,9		
959,6	990,6	840,2	692,0	602,8	552,1	599,1	402,3	279,7	219,9		
385,7	511,7	520,9	428,7	332,2	277,5	234,0	231,4	123,2	74,0		
323,8	442,7	455,8	389,7	332,2	289,6	265,3	284,4	176,7	171,5		
709,5	954,4	976,8	818,4	664,5	567,1	499,2	515,8	299,9	245,6		
348,5	384,2	502,4	502,8	405,7	305,4	243,0	192,6	157,6	90,9		
282,2	322,5	438,7	448,6	380,0	319,2	271,7	235,9	226,9	177,9		
630,6	706,7	941,1	951,4	785,7	624,5	514,7	428,4	384,5	268,8		
362,7	347,5	377,9	485,2	475,9	373,2	266,9	201,3	130,7	117,2		
296,7	281,1	319,6	431,7	437,3	364,9	299,2	243,1	187,4	214,0		
659,4	628,6	697,6	916,9	913,3	738,1	566,1	444,4	318,1	331,1		
394,6	361,5	342,1	365,6	459,6	437,9	326,5	220,6	139,5	114,1		
324,6	295,6	278,7	314,6	420,9	420,0	342,0	267,2	195,9	204,7		
719,2	657,1	620,8	680,2	880,5	857,9	668,6	487,9	335,4	318,8		
396,3	393,0	355,7	331,1	347,2	423,1	383,3	270,2	151,7	120,3		
323,2	323,3	293,0	274,3	306,8	404,3	393,6	305,5	214,5	206,5		
719,5	716,4	648,7	605,4	654,1	827,4	777,0	575,7	366,2	326,8		
363,2	394,7	386,6	344,1	314,7	320,5	370,5	317,2	186,8	130,2		
294,4	321,9	320,5	288,3	267,6	294,9	378,9	351,4	244,9	221,9		
657,6	716,6	707,1	632,5	582,3	615,4	749,4	668,6	431,6	352,1		

Noch: 12. Voraussichtliche Entwicklung der Bevölkerung in Baden-Württemberg nach 5er-Altersgruppen bis 2040

- Variante 3 -

a) Gesamtbevölkerung

Jahr - Geschlecht	Insgesamt	Davon in der Altersgruppe von ... bis unter ... Jahren							
		0 - 5	5 - 10	10 - 15	15 - 20	20 - 25	25 - 30	30 - 35	35 - 40
		1000							
1993	m	5 040,3	310,4	293,8	279,3	271,8	372,8	499,7	477,4
	w	5 211,9	293,1	276,6	264,7	254,8	351,1	454,3	433,1
	i	10 252,2	603,5	570,4	544,0	526,6	723,8	954,0	910,4
1994	m	5 111,1	312,2	303,3	286,1	272,7	349,7	493,3	498,0
	w	5 241,2	293,3	285,0	268,4	253,0	326,3	447,3	446,6
	i	10 352,3	605,5	588,4	554,6	525,7	676,0	940,6	944,6
1995	m	5 177,6	310,2	314,9	288,8	279,0	331,7	480,3	512,5
	w	5 268,7	290,3	294,9	269,3	257,6	305,3	433,9	455,3
	i	10 446,3	600,6	609,8	558,2	536,6	637,1	914,1	967,7
1996	m	5 240,5	307,9	321,6	294,9	284,7	317,6	462,3	524,0
	w	5 295,0	287,7	300,0	273,2	262,6	287,5	416,1	462,1
	i	10 535,5	595,6	621,6	568,1	547,2	605,1	878,4	986,0
1997	m	5 300,5	304,5	326,7	301,3	292,7	308,8	438,2	530,5
	w	5 319,7	284,9	303,5	277,4	269,1	274,7	393,5	466,1
	i	10 620,2	589,4	630,2	578,7	561,9	583,4	831,7	996,6
1998	m	5 357,1	299,8	327,9	311,9	299,4	306,7	409,9	529,9
	w	5 342,6	280,6	303,0	286,2	274,8	268,8	365,6	465,3
	i	10 699,7	580,4	630,9	598,1	574,3	575,5	775,5	995,1
1999	m	5 405,9	293,2	328,7	320,4	305,2	305,7	384,8	521,6
	w	5 359,1	274,4	302,7	294,0	277,9	268,2	340,0	457,5
	i	10 765,0	567,6	631,4	614,5	583,1	571,9	724,8	979,1
2000	m	5 446,3	285,1	325,6	330,7	306,4	309,7	364,5	506,5
	w	5 373,8	267,2	299,2	303,4	278,4	270,2	318,5	443,5
	i	10 820,1	552,3	624,8	634,1	584,8	579,9	682,9	950,0
2001	m	5 481,0	276,1	322,0	336,2	311,1	313,2	348,2	486,5
	w	5 383,2	258,9	295,7	307,7	281,5	274,4	299,9	424,9
	i	10 864,1	535,0	617,7	643,8	592,6	587,7	648,1	911,4
2002	m	5 512,7	266,8	317,4	340,0	316,3	319,4	337,4	460,6
	w	5 390,1	250,3	292,1	310,5	284,9	280,3	286,4	401,6
	i	10 902,8	517,1	609,5	650,4	601,2	599,7	623,8	862,2
2003	m	5 541,8	257,7	311,5	340,0	325,7	324,4	333,6	430,7
	w	5 394,8	241,9	287,1	309,3	293,0	285,4	279,9	373,1
	i	10 936,6	499,6	598,5	649,3	618,7	609,8	613,5	803,8
2004	m	5 568,3	249,3	304,2	340,2	333,5	329,2	331,4	404,6
	w	5 397,6	233,9	280,6	308,6	300,6	288,3	277,1	347,3
	i	10 965,9	483,2	584,8	648,8	634,1	617,5	608,6	751,9
2005	m	5 592,6	241,7	295,8	336,8	343,6	330,2	335,2	384,0
	w	5 398,8	226,7	273,1	304,9	309,7	288,4	280,9	325,6
	i	10 991,3	468,4	568,8	641,7	653,2	618,6	616,0	709,6
2010	m	5 683,1	221,4	252,3	306,9	349,5	367,0	355,4	354,7
	w	5 387,1	207,5	232,5	278,7	311,1	319,6	299,0	287,9
	i	11 070,2	428,8	484,8	585,6	660,6	686,6	654,4	642,6
2015	m	5 723,0	223,3	230,4	261,9	318,1	371,2	390,4	373,0
	w	5 344,1	209,3	211,8	236,8	283,5	319,4	328,5	304,4
	i	11 067,1	432,6	442,2	498,7	601,6	690,7	718,8	677,4
2020	m	5 736,3	230,8	232,4	240,0	273,2	339,9	394,5	407,9
	w	5 292,6	216,4	213,6	216,0	241,6	291,8	328,3	333,8
	i	11 028,8	447,2	446,0	456,1	514,8	631,7	722,8	741,7
2025	m	5 721,7	227,1	239,8	242,0	251,3	295,1	363,3	412,0
	w	5 222,4	212,9	220,7	217,9	220,8	250,0	300,8	333,7
	i	10 944,2	440,1	460,5	459,9	472,2	545,1	664,1	745,7
2030	m	5 674,9	210,5	236,2	249,5	253,3	273,3	318,7	380,9
	w	5 125,6	197,1	217,2	225,0	222,7	229,3	259,0	306,2
	i	10 800,5	407,6	453,4	474,4	476,0	502,6	577,7	687,1
2035	m	5 591,6	191,1	219,5	245,8	260,8	275,3	297,0	336,4
	w	5 002,7	178,8	201,4	221,5	229,8	231,1	238,3	264,5
	i	10 594,2	369,9	420,9	467,3	490,5	506,4	535,2	600,9
2040	m	5 474,1	180,1	200,2	229,2	257,1	282,7	298,9	314,8
	w	4 856,4	168,3	183,1	205,7	226,3	238,2	240,1	243,8
	i	10 330,4	348,4	383,2	434,8	483,4	520,9	539,0	558,6

Davon in der Altersgruppe von ... bis unter ... Jahren										Jahr	
40 – 45	45 – 50	50 – 55	55 – 60	60 – 65	65 – 70	70 – 75	75 – 80	80 – 85	85 und älter	m w i	Geschlecht
1000											
351,4	299,8	364,5	337,4	253,4	198,7	142,9	72,7	71,9	40,9	m	1993
340,3	283,0	352,0	330,9	259,4	262,1	256,3	149,3	165,8	116,2	w	
691,7	582,8	716,4	668,3	512,8	460,9	399,3	222,0	237,7	157,1	i	
357,1	307,3	348,4	354,3	261,1	212,2	147,2	71,2	72,3	42,7	m	1994
343,9	290,2	335,4	347,9	264,9	260,7	262,1	144,2	168,2	122,4	w	
701,0	597,5	683,8	702,2	526,0	472,9	409,3	215,4	240,4	165,1	i	
365,8	329,9	317,1	367,2	271,6	222,9	149,9	80,1	68,4	44,3	m	1995
346,7	312,6	304,6	360,8	274,1	259,0	256,8	161,7	160,6	128,5	w	
712,5	642,5	621,7	728,0	545,6	481,9	406,8	241,8	228,9	172,8	i	
381,3	344,1	298,0	372,8	286,5	229,6	153,7	92,8	61,4	45,7	m	1996
355,2	326,9	284,1	367,4	288,1	256,2	250,5	185,7	146,4	133,7	w	
736,5	670,9	582,1	740,2	574,6	485,8	404,2	278,5	207,8	179,4	i	
396,9	353,5	297,0	366,3	303,0	233,3	160,5	104,6	53,8	47,4	m	1997
363,2	336,8	282,7	360,0	304,5	253,9	246,4	207,5	129,5	140,1	w	
760,1	690,4	579,7	726,3	607,5	487,2	406,9	312,1	183,4	187,5	i	
416,3	357,8	300,7	355,6	322,5	233,5	172,5	114,5	47,6	48,6	m	1998
373,6	342,4	283,9	349,2	325,4	250,4	244,9	226,3	115,1	145,7	w	
789,9	700,3	584,6	704,8	647,8	483,8	417,4	340,8	162,6	194,3	i	
435,5	362,8	307,7	339,9	338,2	240,9	184,5	118,6	47,6	49,4	m	1999
385,5	345,7	290,8	332,8	341,8	255,8	244,0	231,6	113,3	150,7	w	
821,1	708,6	598,5	672,7	680,0	496,7	428,4	350,3	160,9	200,1	i	
455,5	370,6	329,2	309,4	350,1	250,8	194,1	122,0	54,5	47,7	m	2000
400,6	348,3	312,7	302,4	354,3	264,7	242,7	227,8	128,9	148,9	w	
856,1	719,0	642,0	611,8	704,4	515,5	436,9	349,8	183,4	196,6	i	
472,9	385,2	342,4	290,6	355,0	264,5	200,1	126,1	63,2	44,4	m	2001
414,9	356,4	326,5	282,0	360,4	278,2	240,4	222,7	148,6	141,8	w	
887,8	741,6	668,9	572,6	715,4	542,7	440,5	348,8	211,8	186,2	i	
491,2	399,8	351,0	289,3	348,3	279,5	203,4	132,4	70,8	41,1	m	2002
428,6	364,0	336,0	280,2	352,8	293,7	238,2	219,3	165,6	133,8	w	
919,8	763,8	687,0	569,5	701,1	573,3	441,6	351,8	236,5	174,9	i	
510,5	418,3	354,6	292,5	337,8	297,1	203,7	142,6	76,9	38,5	m	2003
443,3	374,0	341,2	281,1	342,0	313,5	234,9	218,3	179,6	127,4	w	
953,8	792,3	695,8	573,6	679,8	610,5	438,6	360,9	256,5	165,9	i	
528,5	436,8	359,1	299,2	322,8	311,3	210,4	152,5	79,5	39,4	m	2004
455,9	385,6	344,3	287,9	325,9	329,2	240,1	217,4	183,3	129,6	w	
984,3	822,5	703,4	587,1	648,7	640,5	450,5	370,0	262,7	169,0	i	
540,6	456,4	366,6	319,7	294,0	322,3	219,3	160,5	82,0	42,8	m	2005
463,7	400,5	346,8	309,3	296,1	341,0	248,5	216,4	180,3	139,2	w	
1 004,4	856,9	713,4	629,0	590,1	663,3	467,8	376,9	262,4	182,0	i	
528,1	540,4	450,6	355,5	304,5	270,7	281,6	181,5	108,5	55,4	m	2010
449,1	463,2	398,4	342,7	303,1	285,0	319,9	222,1	172,0	165,4	w	
977,2	1 003,6	849,0	698,2	607,6	555,7	601,5	403,6	280,4	220,7	i	
405,7	527,2	532,2	436,0	337,3	280,9	236,2	232,7	123,8	74,5	m	2015
330,8	447,8	459,7	392,7	334,8	291,7	266,9	285,5	177,4	172,3	w	
736,6	975,0	991,8	828,7	672,1	572,6	503,0	518,2	301,2	246,8	i	
374,9	406,4	519,3	514,8	413,7	310,7	246,3	194,6	158,8	91,7	m	2020
291,9	330,3	444,4	453,0	383,5	322,0	273,9	237,5	228,0	179,0	w	
666,8	736,7	963,7	967,8	797,3	632,7	520,2	432,1	386,8	270,7	i	
393,0	376,0	401,3	502,6	488,5	381,3	271,9	204,3	132,4	118,5	m	2025
308,3	291,7	328,1	438,0	442,3	368,8	302,1	245,3	188,9	215,5	w	
701,3	667,7	729,4	940,6	930,8	750,1	574,0	449,6	321,4	334,1	i	
427,5	393,9	371,7	389,4	477,4	450,2	334,1	225,1	141,9	116,2	m	2030
337,5	307,9	289,8	323,6	427,7	425,3	345,9	270,1	198,0	206,9	w	
765,0	701,8	661,5	713,0	905,1	875,5	680,0	495,2	339,8	323,1	i	
431,6	427,9	389,2	361,1	371,2	440,4	394,7	276,8	155,2	123,4	m	2035
337,3	337,0	305,9	286,0	316,3	411,3	398,8	309,2	217,1	209,4	w	
768,9	764,9	695,1	647,0	687,5	851,7	793,5	586,0	372,4	332,8	i	
400,8	432,0	422,5	377,8	344,6	343,6	386,3	327,0	192,0	134,6	m	2040
310,0	336,8	334,7	301,7	279,7	304,5	385,8	356,3	248,3	225,7	w	
710,9	768,8	757,2	679,5	624,3	648,1	772,1	683,3	440,2	360,2	i	

Natürliche Bevölkerungsbewegung

13. Natürliche Bevölkerungsbewegung in Baden-Württemberg seit 1970

a) Gesamtbevölkerung

Jahr	Durchschnittliche Bevölkerung in 1000	Ehe- schließungen	Ehe- scheidungen	Lebendgeborene			Gestorbene		Geburten- überschuß (+) bzw. -defizit (—)
				insgesamt	und zwar		insgesamt	darunter im ersten Lebensjahr	
					männlich	nichtehelich			
1970	8 895,0	62 158	9 926	128 212	65 688	6 461	92 628	2 704	+ 35 584
1971	9 014,1	60 810	10 414	123 871	63 626	6 369	92 671	2 566	+ 31 200
1972	9 112,4	59 037	11 144	112 845	57 642	6 041	92 740	2 191	+ 20 105
1973	9 206,4	55 849	11 592	102 875	52 577	5 683	92 918	2 022	+ 9 957
1974	9 237,8	53 647	13 268	102 206	52 329	5 516	93 127	1 826	+ 9 079
1975	9 194,2	53 637	13 921	97 019	49 799	5 066	95 646	1 649	+ 1 373
1976	9 135,1	51 129	14 795	95 492	48 928	5 137	94 426	1 341	+ 1 066
1977	9 120,8	50 129	10 251	90 981	46 791	4 960	90 517	1 147	+ 464
1978	9 130,1	46 943	4 089	89 924	46 191	5 280	93 987	1 054	— 4 063
1979	9 160,4	49 491	10 305	92 425	47 146	5 655	91 513	964	+ 912
1980	9 232,8	52 646	12 899	99 721	51 108	6 244	92 418	1 023	+ 7 303
1981	9 275,4	52 521	14 006	100 673	51 488	6 636	93 979	974	+ 6 694
1982	9 280,8	53 788	14 736	100 268	51 440	7 036	93 197	974	+ 7 071
1983	9 256,6	54 785	15 632	95 447	48 724	7 030	95 750	816	— 303
1984	9 240,0	54 349	16 252	94 414	48 627	7 045	90 870	708	+ 3 544
1985	9 254,0	54 901	15 971	94 442	48 345	7 432	93 295	679	+ 1 147
1986	9 296,3	55 705	15 278	101 616	52 045	7 770	93 003	685	+ 8 613
1987	9 286,4	56 780	16 755	103 590	53 307	8 364	91 587	732	+ 12 003
1988	9 377,8	58 939	17 190	110 627	56 653	9 140	92 418	707	+ 18 209
1989	9 505,4	58 835	16 928	111 600	57 259	9 397	94 262	752	+ 17 338
1990	9 726,3	61 448	16 669	118 579	60 680	10 316	97 570	762	+ 21 009
1991	9 899,2	59 373	17 193	117 528	60 363	10 909	97 146	709	+ 20 382
1992	10 073,8	60 724	17 261	117 559	60 600	11 781	95 977	594	+ 21 582
1993	10 195,9	59 885	19 085	117 982	60 594	11 927	98 572	628	+ 19 410

Noch: 13. Natürliche Bevölkerungsbewegung in Baden-Württemberg seit 1970

b) Deutsche

Jahr	Durch- schnittliche Bevölkerung in 1000	Ehe- schließungen ¹⁾	Ehe- scheidungen ¹⁾	Lebendgeborene			Gestorbene		Geburten- überschuß (+) bzw. -defizit (-)
				insgesamt	und zwar		insgesamt	darunter im ersten Lebensjahr	
					männlich	nichtehelich			
1970	8 253,3	55 215	.	111 897	57 317	5 606	90 950	2 294	+ 20 947
1971	8 285,8	53 587	.	104 159	53 491	5 468	90 889	2 087	+ 13 270
1972	8 313,5	51 983	.	91 493	46 748	5 057	90 920	1 671	+ 573
1973	8 328,5	49 011	.	80 086	40 801	4 701	91 109	1 530	- 11 023
1974	8 331,2	46 990	.	77 702	39 731	4 576	91 360	1 352	- 13 658
1975	8 321,7	47 299	.	75 819	38 877	4 252	93 912	1 214	- 18 093
1976	8 308,9	45 378	.	76 653	39 209	4 407	92 945	1 056	- 16 292
1977	8 304,4	44 590	.	74 236	38 146	4 269	89 018	896	- 14 782
1978	8 307,2	41 767	3 565	73 895	37 968	4 634	92 576	840	- 18 681
1979	8 311,0	43 936	9 338	76 318	38 943	4 998	90 027	775	- 13 709
1980	8 324,3	46 486	11 746	82 367	42 202	5 485	90 907	810	- 8 540
1981	8 337,9	45 983	12 768	83 562	42 658	5 918	92 469	767	- 8 907
1982	8 349,2	47 298	13 403	84 873	43 566	6 287	91 635	775	- 6 762
1983	8 350,8	48 645	14 242	83 043	42 319	6 340	94 258	682	- 11 215
1984	8 361,8	48 592	14 660	83 517	43 044	6 414	89 535	602	- 6 018
1985	8 387,8	48 747	14 388	83 986	42 940	6 735	92 039	587	- 8 053
1986	8 413,8	49 137	13 651	90 478	46 369	7 059	91 647	593	- 1 169
1987	8 436,7	50 300	14 973	91 253	46 992	7 521	90 165	615	+ 1 088
1988	8 480,3	51 896	15 152	97 027	49 669	8 201	90 955	599	+ 6 072
1989	8 552,8	51 185	14 895	96 612	49 499	8 392	92 743	636	+ 3 869
1990	8 712,3	53 011	14 638	102 349	52 418	9 211	95 789	624	+ 6 560
1991	8 810,9	50 317	14 871	100 807	51 816	9 645	95 282	565	+ 5 525
1992	8 868,0	50 653	14 766	98 951	50 969	10 169	93 950	472	+ 5 001
1993	8 905,8	49 007	16 346	98 361	50 559	10 190	96 364	501	+ 1 997

1) Beide Partner Deutsche.

Noch: 13. Natürliche Bevölkerungsbewegung in Baden-Württemberg seit 1970
c) Ausländer

Jahr	Durchschnittliche Bevölkerung in 1000	Ehe- schließungen ¹⁾	Ehe- scheidungen ¹⁾	Lebendgeborene			Gestorbene		Geburten- überschuß (+) bzw. -defizit (-)
				insgesamt	und zwar		insgesamt	darunter im ersten Lebensjahr	
					männlich	nichtehelich			
1970	641,7	6 943	.	16 315	8 371	855	1 678	410	+ 14 637
1971	728,4	7 223	.	19 712	10 135	901	1 782	479	+ 17 930
1972	798,9	7 054	.	21 352	10 894	984	1 820	520	+ 19 532
1973	877,9	6 838	.	22 789	11 776	982	1 809	492	+ 20 980
1974	906,5	6 657	.	24 504	12 598	940	1 767	474	+ 22 737
1975	872,5	6 338	.	21 200	10 922	814	1 734	435	+ 19 466
1976	826,2	5 751	.	18 839	9 719	730	1 481	285	+ 17 358
1977	816,4	5 539	.	16 745	8 645	691	1 499	251	+ 15 246
1978	822,9	5 176	524	16 029	8 223	646	1 411	214	+ 14 618
1979	849,5	5 555	967	16 107	8 203	657	1 486	189	+ 14 621
1980	908,5	6 160	1 153	17 354	8 904	759	1 511	213	+ 15 843
1981	937,5	6 538	1 238	17 111	8 830	718	1 510	207	+ 15 601
1982	931,5	6 470	1 333	15 395	7 874	749	1 562	199	+ 13 833
1983	905,8	6 140	1 390	12 404	6 405	690	1 492	134	+ 10 912
1984	878,2	5 757	1 592	10 897	5 583	631	1 335	106	+ 9 562
1985	866,2	6 154	1 583	10 456	5 405	697	1 256	92	+ 9 200
1986	882,5	6 568	1 627	11 138	5 676	711	1 356	92	+ 9 782
1987	849,7	6 480	1 782	12 337	6 315	843	1 422	117	+ 10 915
1988	897,6	7 043	2 038	13 600	6 984	939	1 463	108	+ 12 137
1989	952,6	7 650	2 233	14 988	7 760	1 005	1 519	116	+ 13 469
1990	1 013,9	8 437	2 031	16 230	8 262	1 105	1 781	138	+ 14 449
1991	1 088,3	9 056	2 322	16 721	8 547	1 264	1 864	144	+ 14 857
1992	1 205,7	10 071	2 495	18 608	9 631	1 612	2 027	122	+ 16 581
1993	1 290,1	10 878	2 739	19 621	10 035	1 737	2 208	127	+ 17 413

1) Mindestens ein Partner Ausländer.

Schaubild 4
Eheschließungen in Baden-Württemberg 1988 bis 1993

auf 1000 Einwohner und 1 Jahr



Schaubild 5
Lebendgeborene und Gestorbene in Baden-Württemberg 1988 bis 1993

auf 1000 Einwohner und 1 Jahr

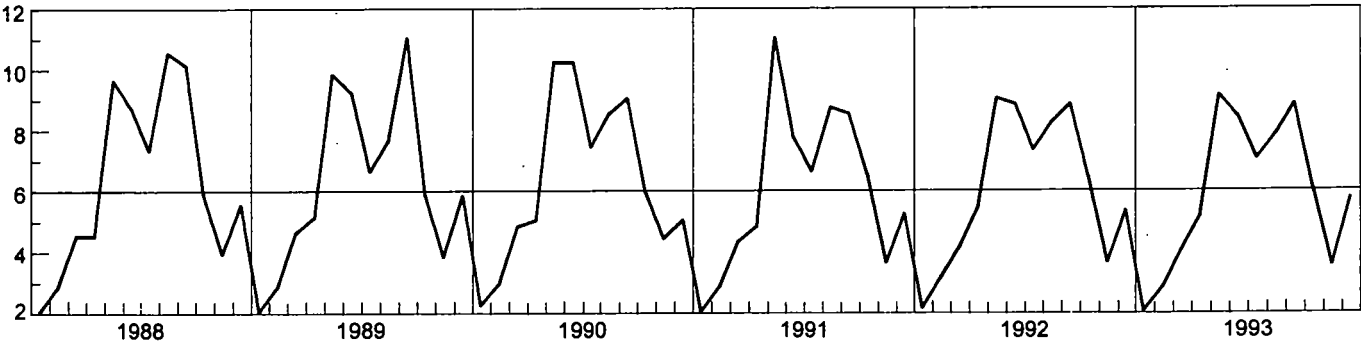
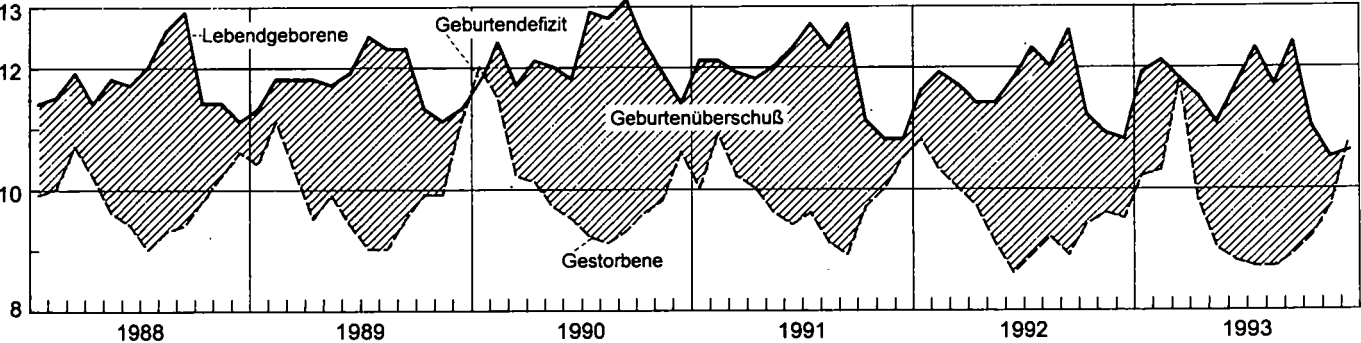

14. Natürliche Bevölkerungsbewegung in den Stadt- und Landkreisen Baden-Württembergs 1993

a) Gesamtbevölkerung

— Grundzahlen —

Kreis Region Regierungsbezirk Land	Eheschließungen					Lebendgeborene			
	insgesamt	davon				männlich	weiblich	insgesamt	darunter nicht- ehelich
		beide deutsch	Mann	Frau	beide				
Stadtkreis Stuttgart, Landeshauptstadt	3 103	2 152	336	312	303	3 053	2 862	5 915	761
Landkreise									
Böblingen	2 045	1 647	134	155	109	2 132	2 067	4 199	304
Esslingen	2 779	2 313	146	179	141	2 911	2 827	5 738	465
Göppingen	1 357	1 143	71	77	66	1 522	1 397	2 919	248
Ludwigsburg	2 697	2 199	160	184	154	2 880	2 785	5 665	425
Rems-Murr-Kreis	2 343	1 944	123	173	103	2 372	2 321	4 693	365
Region Stuttgart	14 324	11 398	970	1 080	876	14 870	14 259	29 129	2 568
Stadtkreis Heilbronn	750	553	63	88	46	657	642	1 299	162
Landkreise									
Heilbronn	1 689	1 426	88	127	48	1 863	1 802	3 665	294
Hohenlohekreis	574	481	37	41	15	620	619	1 239	92
Schwäbisch Hall	1 021	885	49	62	25	1 194	1 072	2 266	219
Main-Tauber-Kreis	785	668	46	57	14	821	718	1 539	132
Region Franken	4 819	4 013	283	375	148	5 155	4 853	10 008	899
Landkreise									
Heidenheim	795	662	52	51	30	792	791	1 583	154
Ostalbkreis	1 672	1 456	88	85	43	2 000	1 812	3 812	338
Region Ostwürttemberg	2 467	2 118	140	136	73	2 792	2 603	5 395	492
Regierungsbezirk Stuttgart	21 610	17 529	1 393	1 591	1 097	22 817	21 715	44 532	3 959
Stadtkreise									
Baden-Baden	542	419	43	59	21	245	206	451	61
Karlsruhe	1 617	1 230	156	159	72	1 466	1 310	2 776	444
Landkreise									
Karlsruhe	2 519	2 106	137	195	81	2 372	2 161	4 533	350
Rastatt	1 123	898	83	102	40	1 200	1 144	2 344	241
Region Mittlerer Oberrhein	5 801	4 653	419	515	214	5 283	4 821	10 104	1 096
Stadtkreise									
Heidelberg	1 042	808	88	97	49	710	673	1 383	207
Mannheim	1 648	1 161	190	205	92	1 693	1 482	3 175	512
Landkreise									
Neckar-Odenwald-Kreis	820	712	34	63	11	817	765	1 582	115
Rhein-Neckar-Kreis	3 147	2 621	197	246	83	2 819	2 702	5 521	512
Region Unterer Neckar	6 657	5 302	509	611	235	6 039	5 622	11 661	1 346
Stadtkreis Pforzheim	642	454	76	57	55	649	608	1 257	170
Landkreise									
Calw	903	787	47	45	24	1 008	904	1 912	166
Enzkreis	1 045	898	48	61	38	1 108	1 127	2 235	148
Freudenstadt	729	632	44	36	17	757	762	1 519	116
Region Nordschwarzwald	3 319	2 771	215	199	134	3 522	3 401	6 923	600
Regierungsbezirk Karlsruhe	15 777	12 726	1 143	1 325	583	14 844	13 844	28 688	3 042
Stadtkreis Freiburg im Breisgau	1 308	997	137	118	56	1 029	982	2 011	445
Landkreise									
Breisgau-Hochschwarzwald	1 434	1 241	72	92	29	1 434	1 310	2 744	316
Emmendingen	847	733	50	46	18	861	774	1 635	198
Ortenaukreis	2 325	2 003	151	132	39	2 384	2 342	4 726	576
Region Südlicher Oberrhein	5 914	4 974	410	388	142	5 708	5 408	11 116	1 535
Landkreise									
Rottweil	841	740	38	43	20	904	844	1 748	152
Schwarzwald-Baar-Kreis	1 218	993	81	91	53	1 237	1 161	2 398	233
Tuttlingen	683	542	40	70	31	757	788	1 545	115
Region Schwarzwald-Baar-Heuberg	2 742	2 275	159	204	104	2 898	2 793	5 691	500
Landkreise									
Konstanz	1 680	1 309	154	156	61	1 342	1 310	2 652	340
Lörrach	1 312	1 052	93	102	65	1 223	1 145	2 368	267
Waldshut	1 000	791	73	89	47	1 005	888	1 893	216
Region Hochrhein-Bodensee	3 992	3 152	320	347	173	3 570	3 343	6 913	823
Regierungsbezirk Freiburg	12 648	10 401	889	939	419	12 176	11 544	23 720	2 858
Landkreise									
Reutlingen	1 509	1 255	92	104	58	1 652	1 538	3 190	285
Tübingen	1 198	984	84	80	50	1 336	1 227	2 563	307
Zollernalbkreis	1 073	917	59	55	42	1 176	1 161	2 337	179
Region Neckar-Alb	3 780	3 156	235	239	150	4 164	3 926	8 090	771
Stadtkreis Ulm	684	553	37	54	40	637	635	1 272	178
Landkreise									
Alb-Donau-Kreis	904	799	26	42	37	1 136	1 081	2 217	157
Biberach	981	877	35	51	18	1 139	1 134	2 273	194
Region Donau-Ille 1)	2 569	2 229	98	147	95	2 912	2 850	5 762	529
Landkreise									
Bodenseekreis	1 243	1 030	92	81	40	1 215	1 114	2 329	260
Ravensburg	1 516	1 293	109	78	36	1 629	1 585	3 214	356
Sigmaringen	742	643	30	49	20	837	810	1 647	152
Region Bodensee-Oberschwaben	3 501	2 966	231	208	96	3 681	3 509	7 190	768
Regierungsbezirk Tübingen	9 850	8 351	564	594	341	10 757	10 285	21 042	2 068
Baden-Württemberg	59 885	49 007	3 989	4 449	2 440	60 594	57 388	117 982	11 927

1) Soweit Land Baden-Württemberg.

Totgeborene	Gestorbene					Geburtenüberschuß (+) bzw. -defizit (-)			Kreis Region Regierungsbezirk Land
	männlich	weiblich	insgesamt	darunter		insgesamt	darunter männlich		
				im 1. Lebens- jahr	in den ersten 7 Lebenstagen				
21	2 795	3 302	6 097	35	11	- 182	+ 258	Stadtkreis Stuttgart, Landeshauptstadt	
18	1 356	1 472	2 828	22	9	+ 1 371	+ 776	Landkreise	
11	1 989	2 193	4 182	27	9	+ 1 556	+ 922	Böblingen	
8	1 189	1 439	2 628	12	2	+ 291	+ 333	Esslingen	
14	1 922	1 948	3 870	31	13	+ 1 795	+ 958	Göppingen	
9	1 781	1 943	3 724	29	10	+ 969	+ 591	Ludwigsburg	
81	11 032	12 297	23 329	156	54	+ 5 800	+ 3 838	Rems-Murr-Kreis Region Stuttgart	
4	596	654	1 250	13	5	+ 49	+ 61	Stadtkreis Heilbronn	
16	1 217	1 474	2 691	9	4	+ 974	+ 646	Landkreise	
2	435	497	932	11	3	+ 307	+ 185	Heilbronn	
6	888	1 024	1 912	13	3	+ 354	+ 306	Hohenlohekreis	
5	632	818	1 450	9	6	+ 89	+ 189	Schwäbisch Hall	
33	3 768	4 467	8 235	55	21	+ 1 773	+ 1 387	Main-Tauber-Kreis Region Franken	
4	633	749	1 382	7	3	+ 201	+ 159	Landkreise	
13	1 519	1 503	3 022	28	11	+ 790	+ 481	Heidenheim	
17	2 152	2 252	4 404	35	14	+ 991	+ 640	Ostalbkreis	
131	16 952	19 016	35 968	246	89	+ 8 564	+ 5 865	Region Ostwürttemberg Regierungsbezirk Stuttgart	
2	359	463	822	1	1	- 371	- 114	Stadtkreise	
10	1 472	1 824	3 296	17	5	- 520	- 6	Baden-Baden	
13	1 826	1 974	3 800	26	11	+ 733	+ 546	Karlsruhe	
8	1 047	1 148	2 195	14	7	+ 149	+ 153	Landkreise	
33	4 704	5 409	10 113	58	24	- 9	+ 579	Karlsruhe	
11	623	800	1 423	4	-	- 40	+ 87	Rastatt Region Mittlerer Oberrhein	
11	1 625	1 931	3 556	19	11	- 381	+ 68	Stadtkreise	
7	729	847	1 576	11	8	+ 6	+ 88	Heidelberg	
15	2 311	2 593	4 904	29	8	+ 617	+ 508	Mannheim	
44	5 288	6 171	11 459	63	27	+ 202	+ 751	Landkreise Neckar-Odenwald-Kreis Rhein-Neckar-Kreis Region Unterer Neckar	
2	572	731	1 303	11	6	- 46	+ 77	Stadtkreis	
5	669	833	1 502	10	1	+ 410	+ 339	Pforzheim	
8	746	853	1 599	13	8	+ 636	+ 362	Landkreise	
3	572	748	1 320	13	6	+ 199	+ 185	Calw	
18	2 559	3 165	5 724	47	21	+ 1 199	+ 963	Enzkreis	
95	12 551	14 745	27 296	168	72	+ 1 392	+ 2 293	Fraudenstadt Region Nordschwarzwald Regierungsbezirk Karlsruhe	
7	855	1 032	1 887	10	7	+ 124	+ 174	Stadtkreis	
10	951	1 063	2 014	15	6	+ 730	+ 483	Freiburg im Breisgau	
6	622	724	1 346	5	2	+ 289	+ 239	Landkreise	
12	1 823	2 006	3 829	26	13	+ 897	+ 561	Breisgau-Hochschwarzwald	
35	4 251	4 825	9 076	56	28	+ 2 040	+ 1 457	Emmendingen Ortenaukreis Region Südlicher Oberrhein	
6	626	778	1 404	9	5	+ 344	+ 278	Landkreise	
8	1 007	1 093	2 100	11	5	+ 298	+ 230	Rottweil	
10	577	657	1 234	5	2	+ 311	+ 180	Schwarzwald-Baar-Kreis	
24	2 210	2 528	4 738	25	12	+ 953	+ 688	Tuttlingen Region Schwarzwald-Baar-Heuberg	
7	1 202	1 404	2 606	15	7	+ 46	+ 140	Landkreise	
10	979	1 096	2 075	17	8	+ 293	+ 244	Konstanz	
4	728	801	1 529	4	1	+ 364	+ 277	Lörrach	
21	2 909	3 301	6 210	36	16	+ 703	+ 661	Waldshut	
80	9 370	10 654	20 024	117	56	+ 3 696	+ 2 806	Region Hochrhein-Bodensee Regierungsbezirk Freiburg	
6	1 142	1 292	2 434	17	9	+ 756	+ 510	Landkreise	
1	604	816	1 420	4	2	+ 1 143	+ 732	Reutlingen	
4	861	975	1 836	11	3	+ 501	+ 315	Tübingen	
11	2 607	3 083	5 690	32	14	+ 2 400	+ 1 557	Zollernalbkreis Region Neckar-Alb	
2	512	516	1 028	3	3	+ 244	+ 125	Stadtkreis	
9	800	881	1 681	9	4	+ 536	+ 336	Ulm	
7	736	803	1 539	14	7	+ 734	+ 403	Landkreise	
18	2 048	2 200	4 248	26	14	+ 1 514	+ 864	Alb-Donau-Kreis Biberach Region Donau-Iller 1)	
4	861	905	1 766	11	4	+ 563	+ 354	Landkreise	
6	1 099	1 278	2 377	20	6	+ 837	+ 530	Bodenseekreis	
6	~540	663	1 203	8	2	+ 444	+ 297	Ravensburg	
16	2 500	2 846	5 346	39	12	+ 1 844	+ 1 181	Sigmaringen	
45	7 155	8 129	15 284	97	40	+ 5 758	+ 3 602	Region Bodensee-Oberschwaben Regierungsbezirk Tübingen	
351	46 028	52 544	98 572	628	257	+ 19 410	+ 14 566	Baden-Württemberg	

Noch: 14. Natürliche Bevölkerungsbewegung in den Stadt- und Landkreisen Baden-Württembergs 1993

b) Deutsche
— Grundzahlen —

Kreis Region Regierungsbezirk Land	Eheschließungen				Lebendgeborene			
	insgesamt 1)	davon Deutsche			männlich	weiblich	insgesamt	darunter nicht- ehelich
		beide	Mann	Frau				
Stadtkreis Stuttgart, Landeshauptstadt	2 800	2 152	312	336	2 115	1 933	4 048	571
Landkreise								
Böblingen	1 936	1 647	155	134	1 691	1 618	3 309	245
Esslingen	2 638	2 313	179	146	2 284	2 253	4 537	370
Göppingen	1 291	1 143	77	71	1 207	1 104	2 311	204
Ludwigsburg	2 543	2 199	184	160	2 267	2 192	4 459	354
Rems-Murr-Kreis	2 240	1 944	173	123	1 932	1 894	3 826	311
Region Stuttgart	13 448	11 398	1 080	970	11 496	10 994	22 490	2 055
Stadtkreis Heilbronn	704	553	88	63	504	474	978	135
Landkreise								
Heilbronn	1 641	1 426	127	88	1 557	1 516	3 073	250
Hohenlohekreis	559	481	41	37	551	567	1 118	82
Schwäbisch Hall	996	885	62	49	1 070	945	2 015	193
Main-Tauber-Kreis	771	668	57	46	749	646	1 395	115
Region Franken	4 671	4 013	375	283	4 431	4 148	8 579	775
Landkreise								
Heidenheim	765	662	51	52	652	643	1 295	134
Ostalbkreis	1 629	1 456	85	88	1 717	1 551	3 268	294
Region Ostwürttemberg	2 394	2 118	136	140	2 369	2 194	4 563	428
Regierungsbezirk Stuttgart	20 513	17 529	1 591	1 393	18 296	17 336	35 632	3 258
Stadtkreise								
Baden-Baden	521	419	59	43	207	182	389	55
Karlsruhe	1 545	1 230	159	156	1 259	1 141	2 400	398
Landkreise								
Karlsruhe	2 438	2 106	195	137	2 015	1 853	3 868	288
Rastatt	1 083	898	102	83	1 069	995	2 064	208
Region Mittlerer Oberrhein	5 587	4 653	515	419	4 550	4 171	8 721	949
Stadtkreise								
Heidelberg	993	808	97	88	575	555	1 130	169
Mannheim	1 556	1 161	205	190	1 223	1 082	2 305	415
Landkreise								
Neckar-Odenwald-Kreis	809	712	63	34	709	680	1 389	100
Rhein-Neckar-Kreis	3 064	2 621	246	197	2 414	2 283	4 697	448
Region Unterer Neckar	6 422	5 302	611	509	4 921	4 600	9 521	1 132
Stadtkreis Pforzheim	587	454	57	76	493	467	960	144
Landkreise								
Celw	879	787	45	47	821	734	1 555	134
Enzkreis	1 007	898	61	48	947	936	1 883	128
Freudenstadt	712	632	36	44	648	667	1 315	99
Region Nordschwarzwald	3 185	2 771	199	215	2 909	2 804	5 713	505
Regierungsbezirk Karlsruhe	15 194	12 726	1 325	1 143	12 380	11 575	23 955	2 586
Stadtkreis Freiburg im Breisgau	1 252	997	118	137	904	845	1 749	402
Landkreise								
Breisgau-Hochschwarzwald	1 405	1 241	92	72	1 309	1 175	2 484	288
Emmendingen	829	733	46	50	792	714	1 506	184
Ortenaukreis	2 286	2 003	132	151	2 160	2 100	4 260	522
Region Südlicher Oberrhein	5 772	4 974	388	410	5 165	4 834	9 999	1 396
Landkreise								
Rottweil	821	740	43	38	826	755	1 581	127
Schwarzwald-Baar-Kreis	1 165	993	91	81	1 025	973	1 998	193
Tuttlingen	652	542	70	40	652	666	1 318	100
Region Schwarzwald-Baar-Heuberg	2 638	2 275	204	159	2 503	2 394	4 897	420
Landkreise								
Konstanz	1 619	1 309	156	154	1 130	1 125	2 255	297
Lörrach	1 247	1 052	102	93	1 024	945	1 969	230
Waldshut	953	791	89	73	834	738	1 572	182
Region Hochrhein-Bodensee	3 819	3 152	347	320	2 988	2 808	5 796	709
Regierungsbezirk Freiburg	12 229	10 401	939	889	10 656	10 036	20 692	2 525
Landkreise								
Reutlingen	1 451	1 255	104	92	1 368	1 263	2 631	248
Tübingen	1 148	984	80	84	1 134	1 042	2 176	266
Zollernalbkreis	1 031	917	55	59	989	957	1 946	156
Region Neckar-Alb	3 630	3 156	239	235	3 491	3 262	6 753	670
Stadtkreis Ulm	644	553	54	37	500	501	1 001	155
Landkreise								
Alb-Donau-Kreis	867	799	42	26	944	929	1 873	132
Biberach	963	877	51	35	1 040	1 032	2 072	168
Region Donau-Iller 2)	2 474	2 229	147	98	2 484	2 462	4 946	455
Landkreise								
Bodenseekreis	1 203	1 030	81	92	1 077	973	2 050	231
Ravensburg	1 480	1 293	78	109	1 441	1 427	2 868	323
Sigmaringen	722	643	49	30	734	731	1 465	142
Region Bodensee-Oberschwaben	3 405	2 966	208	231	3 252	3 131	6 383	696
Regierungsbezirk Tübingen	9 509	8 351	594	564	9 227	8 855	18 082	1 821
Baden-Württemberg	57 445	49 007	4 449	3 989	50 559	47 802	98 361	10 190

1) Eheschließungen, bei denen mindestens ein Ehepartner Deutscher ist. - 2) Soweit Land Baden-Württemberg.

Totgeborene	Gestorbene				Geburtenüberschuß (+) bzw. -defizit (-)		Kreis Region Regierungsbezirk Land	
	männlich	weiblich	insgesamt	darunter		insgesamt		darunter männlich
				im 1. Lebens- jahr	in den ersten 7 Lebenstagen			
11	2 636	3 246	5 882	26	7	- 1 834	- 521	Stadtkreis Stuttgart, Landeshauptstadt
12	1 309	1 450	2 759	19	7	+ 550	+ 382	Landkreise
7	1 889	2 165	4 054	21	8	+ 483	+ 395	Böblingen
6	1 150	1 418	2 568	10	2	- 257	+ 57	Esslingen
6	1 820	1 911	3 731	22	9	+ 728	+ 447	Göppingen
6	1 717	1 912	3 629	20	8	+ 197	+ 215	Ludwigsburg
48	10 521	12 102	22 623	118	41	- 133	+ 975	Rems-Murr-Kreis Region Stuttgart
1	578	646	1 224	9	5	- 246	- 74	Stadtkreis Heilbronn
9	1 183	1 459	2 642	7	3	+ 431	+ 374	Landkreise
2	421	493	914	8	3	+ 204	+ 130	Heilbronn
5	872	1 014	1 886	9	1	+ 129	+ 198	Hohenlohekreis
5	626	813	1 439	8	6	- 44	+ 123	Schwäbisch Hall
22	3 680	4 425	8 105	41	18	+ 474	+ 751	Main-Tauber-Kreis Region Franken
4	609	740	1 349	7	3	- 54	+ 43	Landkreise
11	1 492	1 484	2 976	20	9	+ 292	+ 225	Heidenheim
15	2 101	2 224	4 325	27	12	+ 238	+ 268	Ostalbkreis
85	16 302	18 751	35 053	186	71	+ 579	+ 1 994	Region Ostwürttemberg Regierungsbezirk Stuttgart
2	347	452	799	1	1	- 410	- 140	Stadtkreise
8	1 421	1 800	3 221	12	4	- 821	- 162	Baden-Baden
10	1 783	1 951	3 734	17	7	+ 134	+ 232	Karlsruhe
8	1 013	1 139	2 152	8	5	- 88	+ 56	Landkreise
28	4 564	5 342	9 906	38	17	- 1 185	- 14	Karlsruhe Rastatt Region Mittlerer Oberrhein
8	607	790	1 397	4	-	- 267	- 32	Stadtkreise
8	1 544	1 892	3 436	13	9	- 1 131	- 321	Heidelberg
4	714	841	1 555	9	6	- 166	- 5	Mannheim
10	2 245	2 561	4 806	24	8	- 109	+ 169	Landkreise
30	5 110	6 084	11 194	50	23	- 1 673	- 189	Neckar-Odenwald-Kreis Rhein-Neckar-Kreis Region Unterer Neckar
2	552	719	1 271	7	3	- 311	- 59	Stadtkreis
2	643	820	1 463	8	1	+ 92	+ 178	Pforzheim
7	722	845	1 567	11	6	+ 316	+ 225	Landkreise
2	566	735	1 301	9	4	+ 14	+ 82	Calw
13	2 483	3 119	5 602	35	14	+ 111	+ 426	Enzkreis
71	12 157	14 545	26 702	123	54	- 2 747	+ 223	Freudenstadt Region Nordschwarzwald Regierungsbezirk Karlsruhe
6	827	1 014	1 841	9	6	- 92	+ 77	Stadtkreis
9	913	1 049	1 962	14	6	+ 522	+ 396	Freiburg im Breisgau
6	610	714	1 324	4	1	+ 182	+ 182	Landkreise
10	1 791	1 994	3 785	26	13	+ 475	+ 369	Breisgau-Hochschwarzwald
31	4 141	4 771	8 912	53	26	+ 1 087	+ 1 024	Emmendingen Ortenaukreis Region Südlicher Oberrhein
6	614	770	1 384	8	4	+ 197	+ 212	Landkreise
7	976	1 077	2 053	10	5	- 55	+ 49	Rottweil
7	561	647	1 208	4	2	+ 110	+ 91	Schwarzwald-Baar-Kreis
20	2 151	2 494	4 645	22	11	+ 252	+ 352	Tuttlingen Region Schwarzwald-Baar-Heuberg
6	1 167	1 383	2 550	14	6	- 295	- 37	Landkreise
9	950	1 085	2 035	13	5	- 66	+ 74	Konstanz
4	709	785	1 494	4	1	+ 78	+ 125	Lörrach
19	2 826	3 253	6 079	31	12	- 283	+ 162	Waldshut
70	9 118	10 518	19 636	106	49	+ 1 056	+ 1 538	Region Hochrhein-Bodensee Regierungsbezirk Freiburg
6	1 103	1 271	2 374	14	7	+ 257	+ 265	Landkreise
1	586	794	1 380	4	2	+ 796	+ 548	Reutlingen
3	843	967	1 810	11	3	+ 136	+ 146	Tübingen
10	2 532	3 032	5 564	29	12	+ 1 189	+ 959	Zollernalbkreis Region Neckar-Alb
2	495	505	1 000	3	3	+ 1	+ 5	Stadtkreis
8	782	875	1 657	8	4	+ 216	+ 162	Ulm
7	726	796	1 522	13	6	+ 550	+ 314	Landkreise
17	2 003	2 176	4 179	24	13	+ 767	+ 481	Alb-Donau-Kreis Biberach Region Donau-Iller 2)
3	830	887	1 717	11	4	+ 333	+ 247	Landkreise
5	1 076	1 259	2 335	17	4	+ 533	+ 365	Bodenseekreis
6	523	655	1 178	5	1	+ 287	+ 211	Ravensburg
14	2 429	2 801	5 230	33	9	+ 1 153	+ 823	Sigmaringen
41	6 964	8 009	14 973	86	34	+ 3 109	+ 2 263	Region Bodensee-Oberschwaben Regierungsbezirk Tübingen
267	44 541	51 823	96 364	501	208	+ 1 997	+ 6 018	Baden-Württemberg

Noch: 14. Natürliche Bevölkerungsbewegung in den Stadt- und Landkreisen Baden-Württembergs 1993

c) Ausländer
— Grundzahlen —

Kreis Region Regierungsbezirk Land	Eheschließungen				Lebendgeborene			
	insgesamt 1)	davon Ausländer			männlich	weiblich	insgesamt	darunter nicht- ehelich
		beide	Mann	Frau				
Stadtkreis Stuttgart, Landeshauptstadt	951	303	336	312	938	929	1 867	190
Landkreise								
Böblingen	398	109	134	155	441	449	890	59
Esslingen	466	141	146	179	627	574	1 201	95
Göppingen	214	66	71	77	315	293	608	44
Ludwigsburg	498	154	160	184	613	593	1 206	71
Rems-Murr-Kreis	399	103	123	173	440	427	867	54
Region Stuttgart	2 926	876	970	1 080	3 374	3 265	6 639	513
Stadtkreis Heilbronn	197	46	63	88	153	168	321	27
Landkreise								
Heilbronn	263	48	88	127	306	286	592	44
Hohenlohekreis	93	15	37	41	69	52	121	10
Schwäbisch Hall	136	25	49	62	124	127	251	26
Main-Tauber-Kreis	117	14	46	57	72	72	144	17
Region Franken	806	148	283	375	724	705	1 429	124
Landkreise								
Heidenheim	133	30	52	51	140	148	288	20
Ostalbkreis	216	43	88	85	283	261	544	44
Region Ostwürttemberg	349	73	140	136	423	409	832	64
Regierungsbezirk Stuttgart	4 081	1 097	1 393	1 591	4 521	4 379	8 900	701
Stadtkreise								
Baden-Baden	123	21	43	59	38	24	62	6
Karlsruhe	387	72	156	159	207	169	376	46
Landkreise								
Karlsruhe	413	81	137	195	357	308	665	62
Rastatt	225	40	83	102	131	149	280	33
Region Mittlerer Oberrhein	1 148	214	419	515	733	650	1 383	147
Stadtkreise								
Heidelberg	234	49	88	97	135	118	253	38
Mannheim	487	92	190	205	470	400	870	97
Landkreise								
Neckar-Odenwald-Kreis	108	11	34	63	108	85	193	15
Rhein-Neckar-Kreis	526	83	197	246	405	419	824	64
Region Unterer Neckar	1 355	235	509	611	1 118	1 022	2 140	214
Stadtkreis Pforzheim	188	55	76	57	156	141	297	26
Landkreise								
Calw	116	24	47	45	187	170	357	32
Enzkreis	147	38	48	61	161	191	352	20
Freudenstadt	97	17	44	36	109	95	204	17
Region Nordschwarzwald	548	134	215	199	613	597	1 210	95
Regierungsbezirk Karlsruhe	3 051	583	1 143	1 325	2 464	2 269	4 733	456
Stadtkreis Freiburg im Breisgau	311	56	137	118	125	137	262	43
Landkreise								
Breisgau-Hochschwarzwald	193	29	72	92	125	135	260	28
Emmendingen	114	18	50	46	69	60	129	14
Ortenaukreis	322	39	151	132	224	242	466	54
Region Südlicher Oberrhein	940	142	410	388	543	574	1 117	139
Landkreise								
Rottweil	101	20	38	43	78	89	167	25
Schwarzwald-Baar-Kreis	225	53	81	91	212	188	400	40
Tuttlingen	141	31	40	70	105	122	227	15
Region Schwarzwald-Baar-Heuberg	467	104	159	204	395	399	794	80
Landkreise								
Konstanz	371	61	154	156	212	185	397	43
Lörrach	260	65	93	102	199	200	399	37
Waldshut	209	47	73	89	171	150	321	34
Region Hochrhein-Bodensee	840	173	320	347	582	535	1 117	114
Regierungsbezirk Freiburg	2 247	419	889	939	1 520	1 508	3 028	333
Landkreise								
Rautlingen	254	58	92	104	284	275	559	37
Tübingen	214	50	84	80	202	185	387	41
Zollernalbkreis	156	42	59	55	187	204	391	23
Region Neckar-Alb	624	150	235	239	673	664	1 337	101
Stadtkreis Ulm	131	40	37	54	137	134	271	23
Landkreise								
Alb-Donau-Kreis	105	37	26	42	192	152	344	25
Biberach	104	18	35	51	99	102	201	26
Region Donau-Iller 2)	340	95	98	147	428	388	816	74
Landkreise								
Bodenseekreis	213	40	92	81	138	141	279	29
Ravensburg	223	36	109	78	188	158	346	33
Sigmaringen	99	20	30	49	103	79	182	10
Region Bodensee-Oberschwaben	535	96	231	208	429	378	807	72
Regierungsbezirk Tübingen	1 499	341	564	594	1 530	1 430	2 960	247
Baden-Württemberg	10 878	2 440	3 989	4 449	10 035	9 586	19 621	1 737

1) Eheschließungen, bei denen mindestens ein Ehepartner Ausländer ist. - 2) Soweit Land Baden-Württemberg.

Totgeborene	Gestorbene					Geburtenüberschuß (+) bzw. -defizit (-)		Kreis Region Regierungsbezirk Land
	männlich	weiblich	insgesamt	darunter				
				im 1. Lebens- jahr	in den ersten 7 Lebenstagen	insgesamt	darunter männlich	
10	159	56	215	9	4	+ 1 652	+ 779	Stadtkreis Stuttgart, Landeshauptstadt
6	47	22	69	3	2	+ 821	+ 394	Landkreise
4	100	28	128	6	1	+ 1 073	+ 527	Böblingen
2	39	21	60	2	-	+ 548	+ 276	Esslingen
8	102	37	139	9	4	+ 1 067	+ 511	Göppingen
3	64	31	95	9	2	+ 772	+ 376	Ludwigsburg
33	511	195	706	38	13	+ 5 933	+ 2 863	Rems-Murr-Kreis Region Stuttgart
3	18	8	26	4	-	+ 295	+ 135	Stadtkreis Heilbronn
7	34	15	49	2	1	+ 543	+ 272	Landkreise
-	14	4	18	3	-	+ 103	+ 55	Heilbronn
1	16	10	26	4	2	+ 225	+ 108	Hohenlohekreis
-	6	5	11	1	-	+ 133	+ 66	Schwäbisch Hall
11	88	42	130	14	3	+ 1 299	+ 636	Main-Tauber-Kreis Region Franken
-	24	9	33	-	-	+ 255	+ 116	Landkreise
2	27	19	46	8	2	+ 498	+ 256	Heidenheim
2	51	28	79	8	2	+ 753	+ 372	Ostalbkreis
46	650	265	915	60	18	+ 7 985	+ 3 871	Region Ostwürttemberg Regierungsbezirk Stuttgart
-	12	11	23	-	-	+ 39	+ 26	Stadtkreise
2	51	24	75	5	1	+ 301	+ 156	Baden-Baden
3	43	23	66	9	4	+ 599	+ 314	Karlsruhe
-	34	9	43	6	2	+ 237	+ 97	Landkreise
5	140	67	207	20	7	+ 1 176	+ 593	Karlsruhe
3	16	10	26	-	-	+ 227	+ 119	Rastatt
3	81	39	120	6	2	+ 750	+ 389	Region Mittlerer Oberrhein
3	15	6	21	2	2	+ 172	+ 93	Stadtkreise
5	66	32	98	5	-	+ 726	+ 339	Heidelberg
14	178	87	265	13	4	+ 1 875	+ 940	Mannheim
-	20	12	32	4	3	+ 265	+ 136	Landkreise
3	26	13	39	2	-	+ 318	+ 161	Neckar-Odenwald-Kreis
1	24	8	32	2	2	+ 320	+ 137	Rhein-Neckar-Kreis
1	6	13	19	4	2	+ 185	+ 103	Region Unterer Neckar
5	76	46	122	12	7	+ 1 088	+ 537	Stadtkreis
24	394	200	594	45	18	+ 4 139	+ 2 070	Pforzheim
1	28	18	46	1	1	+ 216	+ 97	Landkreise
1	38	14	52	1	-	+ 208	+ 87	Calw
-	12	10	22	1	1	+ 107	+ 57	Enzkreis
2	32	12	44	-	-	+ 422	+ 192	Freudenstadt
4	110	54	164	3	2	+ 953	+ 433	Region Nordschwarzwald
-	12	8	20	1	1	+ 147	+ 66	Regierungsbezirk Karlsruhe
1	31	16	47	1	-	+ 353	+ 181	Stadtkreis
3	16	10	26	1	-	+ 201	+ 89	Freiburg im Breisgau
4	59	34	93	3	1	+ 701	+ 336	Landkreise
1	35	21	56	1	1	+ 341	+ 177	Breisgau-Hochschwarzwald
1	29	11	40	4	3	+ 359	+ 170	Emmendingen
-	19	16	35	-	-	+ 286	+ 152	Ortenaukreis
2	83	48	131	5	4	+ 986	+ 499	Region Südlicher Oberrhein
10	252	136	388	11	7	+ 2 640	+ 1 268	Stadtkreis
-	39	21	60	3	2	+ 499	+ 245	Ulm
-	18	22	40	-	-	+ 347	+ 184	Landkreise
1	18	8	26	-	-	+ 365	+ 169	Konstanz
1	75	51	126	3	2	+ 1 211	+ 598	Lörrach
-	17	11	28	-	-	+ 243	+ 120	Waldshut
1	18	6	24	1	-	+ 320	+ 174	Region Hochrhein-Bodensee
-	10	7	17	1	1	+ 184	+ 89	Regierungsbezirk Freiburg
1	45	24	69	2	1	+ 747	+ 383	Landkreise
1	31	18	49	-	-	+ 230	+ 107	Reutlingen
1	23	19	42	3	2	+ 304	+ 165	Tübingen
-	17	8	25	3	1	+ 157	+ 86	Zollernalbkreis
2	71	45	116	6	3	+ 691	+ 358	Region Neckar-Alb
4	191	120	311	11	6	+ 2 649	+ 1 339	Stadtkreis
84	1 487	721	2 208	127	49	+ 17 413	+ 8 548	Ulm

Noch: 14. Natürliche Bevölkerungsbewegung in den Stadt- und Landkreisen Baden-Württembergs 1993

a) Gesamtbevölkerung

– Verhältniszahlen –

Kreis Region Regierungsbezirk Land	Ehe- schlie- bungen	Lebend- geborene insgesamt	Gestorbene insgesamt	Geburten- überschuß (+) bzw. -defizit (-)	Nicht- ehelich Lebend- geborene	Gestorbene		Totge- borene auf 1000 Lebend- und Totge- borene	Knaben auf 1000 lebend- geborene Mädchen
						im 1. Lebens- jahr	in den ersten 7 Lebens- tagen		
						auf 1000 der mittleren Bevölkerung			
Stadtkreis Stuttgart, Landeshauptstadt	5,2	9,9	10,2	- 0,3	128,7	5,9	1,9	3,5	1 067
Landkreise									
Böblingen	5,9	12,1	8,1	+ 3,9	72,4	5,2	2,1	4,3	1 031
Esslingen	5,7	11,7	8,5	+ 3,2	81,0	4,7	1,6	1,9	1 030
Göppingen	5,4	11,6	10,5	+ 1,2	85,0	4,1	0,7	2,7	1 089
Ludwigsburg	5,6	11,8	8,0	+ 3,7	75,0	5,5	2,3	2,5	1 034
Rems-Murr-Kreis	5,9	11,9	9,4	+ 2,5	77,8	6,2	2,1	1,9	1 022
Region Stuttgart	5,6	11,4	9,1	+ 2,3	88,2	5,4	1,9	2,8	1 043
Stadtkreis Heilbronn	6,1	10,6	10,2	+ 0,4	124,7	10,0	3,8	3,1	1 023
Landkreise									
Heilbronn	5,8	12,6	9,3	+ 3,3	80,2	2,5	1,1	4,3	1 034
Hohenlohekreis	5,8	12,5	9,4	+ 3,1	74,3	8,9	2,4	1,6	1 002
Schwäbisch Hall	5,9	13,0	11,0	+ 2,0	96,6	5,7	1,3	2,6	1 114
Main-Tauber-Kreis	5,9	11,6	10,9	+ 0,7	85,8	5,8	3,9	3,2	1 143
Region Franken	5,9	12,2	10,1	+ 2,2	89,8	5,5	2,1	3,3	1 062
Landkreise									
Heidenheim	5,9	11,7	10,2	+ 1,5	97,3	4,4	1,9	2,5	1 001
Ostalbkreis	5,5	12,5	9,9	+ 2,6	88,7	7,3	2,9	3,4	1 104
Region Ostwürttemberg	5,6	12,2	10,0	+ 2,2	91,2	6,5	2,6	3,1	1 073
Regierungsbezirk Stuttgart	5,7	11,6	9,4	+ 2,2	88,9	5,5	2,0	2,9	1 051
Stadtkreise									
Baden-Baden	10,3	8,5	15,6	- 7,0	135,3	2,2	2,2	4,4	1 189
Karlsruhe	5,8	10,0	11,8	- 1,9	159,9	6,1	1,8	3,6	1 119
Landkreise									
Karlsruhe	6,3	11,4	9,6	+ 1,8	77,2	5,7	2,4	2,9	1 098
Rastatt	5,3	11,0	10,3	+ 0,7	102,8	6,0	3,0	3,4	1 049
Region Mittlerer Oberrhein	6,2	10,7	10,7	+ 0,0	108,5	5,7	2,4	3,3	1 096
Stadtkreise									
Heidelberg	7,5	9,9	10,2	- 0,3	149,7	2,9	-	7,9	1 055
Mannheim	5,2	10,0	11,2	- 1,2	161,3	6,0	3,5	3,5	1 142
Landkreise									
Neckar-Odenwald-Kreis	5,7	11,0	11,0	+ 0,0	72,7	7,0	5,1	4,4	1 068
Rhein-Neckar-Kreis	6,2	10,9	9,7	+ 1,2	92,7	5,3	1,4	2,7	1 043
Region Unterer Neckar	6,0	10,5	10,3	+ 0,2	115,4	5,4	2,3	3,8	1 074
Stadtkreis Pforzheim	5,5	10,7	11,1	- 0,4	135,2	8,8	4,8	1,6	1 067
Landkreise									
Calw	5,8	12,2	9,6	+ 2,6	86,8	5,2	0,5	2,6	1 115
Enzkreis	5,7	12,2	8,7	+ 3,5	66,2	5,8	3,6	3,6	983
Freudenstadt	6,2	12,9	11,2	+ 1,7	76,4	8,6	3,9	2,0	993
Region Nordschwarzwald	5,8	12,0	10,0	+ 2,1	86,7	6,8	3,0	2,6	1 036
Regierungsbezirk Karlsruhe	6,0	10,9	10,4	+ 0,5	106,0	5,9	2,5	3,3	1 072
Stadtkreis Freiburg im Breisgau	6,7	10,2	9,6	+ 0,6	221,3	5,0	3,5	3,5	1 048
Landkreise									
Breisgau-Hochschwarzwald	6,4	12,2	8,9	+ 3,2	115,2	5,5	2,2	3,6	1 095
Emmendingen	5,9	11,4	9,4	+ 2,0	121,1	3,1	1,2	3,7	1 112
Ortenaukreis	6,0	12,2	9,9	+ 2,3	121,9	5,5	2,8	2,5	1 018
Region Südlicher Oberrhein	6,2	11,7	9,5	+ 2,1	138,1	5,0	2,5	3,1	1 055
Landkreise									
Rottweil	6,1	12,7	10,2	+ 2,5	87,0	5,1	2,9	3,4	1 071
Schwarzwald-Baar-Kreis	5,8	11,5	10,1	+ 1,4	97,2	4,6	2,1	3,3	1 065
Tuttlingen	5,4	12,2	9,8	+ 2,5	74,4	3,2	1,3	6,4	961
Region Schwarzwald-Baar-Heuberg	5,8	12,1	10,0	+ 2,0	87,9	4,4	2,1	4,2	1 038
Landkreise									
Konstanz	6,6	10,4	10,2	+ 0,2	128,2	5,7	2,6	2,6	1 024
Lörrach	6,3	11,3	9,9	+ 1,4	112,8	7,2	3,4	4,2	1 068
Waldshut	6,2	11,7	9,5	+ 2,3	114,1	2,1	0,5	2,1	1 132
Region Hochrhein-Bodensee	6,4	11,1	9,9	+ 1,1	119,1	5,2	2,3	3,0	1 068
Regierungsbezirk Freiburg	6,2	11,6	9,8	+ 1,8	120,5	4,9	2,4	3,4	1 055
Landkreise									
Reutlingen	5,6	11,9	9,1	+ 2,8	89,3	5,3	2,8	1,9	1 074
Tübingen	5,9	12,7	7,0	+ 5,6	119,8	1,6	0,8	0,4	1 089
Zollernalbkreis	5,6	12,3	9,7	+ 2,6	76,6	4,7	1,3	1,7	1 013
Region Neckar-Alb	5,7	12,2	8,6	+ 3,6	95,3	4,0	1,7	1,4	1 061
Stadtkreis Ulm	6,0	11,1	9,0	+ 2,1	139,9	2,4	2,4	1,6	1 003
Landkreise									
Alb-Donau-Kreis	5,1	12,6	9,5	+ 3,0	70,8	4,1	1,8	4,0	1 051
Biberach	5,7	13,3	9,0	+ 4,3	85,3	6,2	3,1	3,1	1 004
Region Donau-Iller 1)	5,6	12,5	9,2	+ 3,3	91,8	4,5	2,4	3,1	1 022
Landkreise									
Bodenseekreis	6,5	12,2	9,3	+ 2,9	111,6	4,7	1,7	1,7	1 091
Ravensburg	5,9	12,5	9,2	+ 3,2	110,8	6,2	1,9	1,9	1 028
Sigmaringen	5,9	13,0	9,5	+ 3,5	92,3	4,9	1,2	3,6	1 033
Region Bodensee-Oberschwaben	6,1	12,5	9,3	+ 3,2	106,8	5,4	1,7	2,2	1 049
Regierungsbezirk Tübingen	5,8	12,4	9,0	+ 3,4	98,3	4,6	1,9	2,1	1 046
Baden-Württemberg	5,9	11,6	9,7	+ 1,9	101,1	5,3	2,2	3,0	1 056

1) Soweit Land Baden-Württemberg.

Noch: 14. Natürliche Bevölkerungsbewegung in den Stadt- und Landkreisen Baden-Württembergs 1993

b) Deutsche

– Verhältniszahlen –

Kreis Region Regierungsbezirk Land	Ehe- schlie- ßungen 1)	Lebend- geborene insgesamt	Gestorbene insgesamt	Geburten- überschuß (+) bzw. -defizit (-)	Nicht- ehelich Lebend- geborene	Gestorbene		Totge- borene auf 1000 Lebend- und Totge- borene	Knaben auf 1000 lebend- geborene Mädchen
						im 1. Lebens- jahr	in den ersten 7 Lebens- tagen		
						auf 1000 der mittleren Bevölkerung			
Stadtkreis Stuttgart, Landeshauptstadt	6,2	8,9	13,0	- 4,1	141,1	6,4	1,7	2,7	1 094
Landkreise									
Böblingen	6,7	11,4	9,5	+ 1,9	74,0	5,7	2,1	3,6	1 045
Esslingen	6,4	10,9	9,8	+ 1,2	81,6	4,6	1,8	1,5	1 014
Göppingen	6,0	10,7	11,9	- 1,2	88,3	4,3	0,9	2,6	1 093
Ludwigsburg	6,3	11,1	9,3	+ 1,8	79,4	4,9	2,0	1,3	1 034
Rems-Murr-Kreis	6,6	11,3	10,7	+ 0,6	81,3	5,2	2,1	1,6	1 020
Region Stuttgart	6,4	10,6	10,7	- 0,1	91,4	5,2	1,8	2,1	1 046
Stadtkreis Heilbronn	7,1	9,8	12,3	- 2,5	138,0	9,2	5,1	1,0	1 063
Landkreise									
Heilbronn	6,3	11,9	10,2	+ 1,7	81,4	2,3	1,0	2,9	1 027
Hohenlohekreis	6,2	12,3	10,1	+ 2,3	73,3	7,2	2,7	1,8	972
Schwäbisch Hall	6,2	12,6	11,8	+ 0,8	95,8	4,5	0,5	2,5	1 132
Main-Tauber-Kreis	6,2	11,1	11,5	- 0,4	82,4	5,7	4,3	3,6	1 159
Region Franken	6,4	11,7	11,0	+ 0,6	90,3	4,8	2,1	2,6	1 068
Landkreise									
Heidenheim	6,4	10,9	11,3	- 0,5	103,5	5,4	2,3	3,1	1 014
Ostalbkreis	5,9	11,8	10,7	+ 1,1	90,0	6,1	2,8	3,4	1 107
Region Ostwürttemberg	6,0	11,5	10,9	+ 0,6	93,8	5,9	2,6	3,3	1 080
Regierungsbezirk Stuttgart	6,3	11,0	10,8	+ 0,2	91,4	5,2	2,0	2,4	1 055
Stadtkreise									
Baden-Baden	11,1	8,3	17,0	- 8,7	141,4	2,6	2,6	5,1	1 137
Karlsruhe	6,3	9,8	13,2	- 3,4	165,8	5,0	1,7	3,3	1 103
Landkreise									
Karlsruhe	6,8	10,8	10,4	+ 0,4	74,5	4,4	1,8	2,6	1 087
Rastatt	5,7	10,9	11,3	- 0,5	100,8	3,9	2,4	3,9	1 074
Region Mittlerer Oberrhein	6,7	10,4	11,8	- 1,4	108,8	4,4	1,9	3,2	1 091
Stadtkreise									
Heidelberg	8,4	9,5	11,8	- 2,3	149,6	3,5	-	7,0	1 036
Mannheim	6,1	9,0	13,4	- 4,4	180,0	5,6	3,9	3,5	1 130
Landkreise									
Neckar-Odenwald-Kreis	6,1	10,5	11,7	- 1,3	72,0	6,5	4,3	2,9	1 043
Rhein-Neckar-Kreis	6,8	10,4	10,6	- 0,2	95,4	5,1	1,7	2,1	1 057
Region Unterer Neckar	6,7	9,9	11,7	- 1,7	118,9	5,3	2,4	3,1	1 070
Stadtkreis Pforzheim	6,0	9,8	13,0	- 3,2	150,0	7,3	3,1	2,1	1 056
Landkreise									
Calw	6,5	11,6	10,9	+ 0,7	86,2	5,1	0,6	1,3	1 119
Enzkreis	6,2	11,6	9,6	+ 1,9	68,0	5,8	3,2	3,7	1 012
Freudenstadt	6,7	12,4	12,3	+ 0,1	75,3	6,8	3,0	1,5	972
Region Nordschwarzwald	6,4	11,4	11,2	+ 0,2	88,4	6,1	2,5	2,3	1 037
Regierungsbezirk Karlsruhe	6,6	10,4	11,6	- 1,2	108,0	5,1	2,3	3,0	1 070
Stadtkreis Freiburg im Breisgau	7,2	10,1	10,6	- 0,5	229,8	5,1	3,4	3,4	1 070
Landkreise									
Breisgau-Hochschwarzwald	6,7	11,9	9,4	+ 2,5	115,9	5,6	2,4	3,6	1 114
Emmendingen	6,1	11,1	9,8	+ 1,3	122,2	2,7	0,7	4,0	1 109
Ortenaukreis	6,3	11,8	10,5	+ 1,3	122,5	6,1	3,1	2,3	1 029
Region Südlicher Oberrhein	6,6	11,4	10,2	+ 1,2	139,6	5,3	2,6	3,1	1 068
Landkreise									
Rottweil	6,6	12,6	11,0	+ 1,6	80,3	5,1	2,5	3,8	1 094
Schwarzwald-Baar-Kreis	6,4	10,9	11,2	- 0,3	96,6	5,0	2,5	3,5	1 053
Tuttlingen	5,9	11,8	10,8	+ 1,0	75,9	3,0	1,5	5,3	979
Region Schwarzwald-Baar-Heuberg	6,3	11,7	11,1	+ 0,6	85,8	4,5	2,2	4,1	1 046
Landkreise									
Konstanz	7,2	10,0	11,3	- 1,3	131,7	6,2	2,7	2,7	1 004
Lörrach	6,7	10,6	11,0	- 0,4	116,8	6,6	2,5	4,6	1 084
Waldshut	6,6	10,9	10,4	+ 0,5	115,8	2,5	0,6	2,5	1 130
Region Hochrhein-Bodensee	6,9	10,5	11,0	- 0,5	122,3	5,3	2,1	3,3	1 064
Regierungsbezirk Freiburg	6,6	11,2	10,6	+ 0,6	122,0	5,1	2,4	3,4	1 062
Landkreise									
Reutlingen	6,2	11,3	10,2	+ 1,1	94,3	5,3	2,7	2,3	1 083
Tübingen	6,6	12,4	7,9	+ 4,5	122,2	1,8	0,9	0,5	1 088
Zollernalbkreis	6,1	11,5	10,7	+ 0,8	80,2	5,7	1,5	1,5	1 033
Region Neckar-Alb	6,3	11,7	9,6	+ 2,1	99,2	4,3	1,8	1,5	1 070
Stadtkreis Ulm	6,8	10,5	10,5	+ 0,0	154,8	3,0	3,0	2,0	998
Landkreise									
Alb-Donau-Kreis	5,5	11,8	10,5	+ 1,4	70,5	4,3	2,1	4,3	1 016
Biberach	6,0	13,0	9,5	+ 3,4	81,1	6,3	2,9	3,4	1 008
Region Donau-Iller 2)	6,0	12,0	10,1	+ 1,9	92,0	4,9	2,6	3,4	1 009
Landkreise									
Bodenseekreis	7,1	12,0	10,1	+ 2,0	112,7	5,4	2,0	1,5	1 107
Ravensburg	6,3	12,2	10,0	+ 2,3	112,6	5,9	1,4	1,7	1 010
Sigmaringen	6,2	12,7	10,2	+ 2,5	96,9	3,4	0,7	4,1	1 004
Region Bodensee-Oberschwaben	6,5	12,3	10,1	+ 2,2	109,0	5,2	1,4	2,2	1 039
Regierungsbezirk Tübingen	6,3	12,0	9,9	+ 2,1	100,7	4,8	1,9	2,3	1 042
Baden-Württemberg	6,5	11,0	10,8	+ 0,2	103,6	5,1	2,1	2,7	1 058

1) Eneschießungen, bei denen mindestens ein Ehepartner Deutscher ist.- 2) Soweit Land Baden-Württemberg.

Noch: 14. Natürliche Bevölkerungsbewegung in den Stadt- und Landkreisen Baden-Württembergs 1993

c) Ausländer

- Verhältniszahlen -

Kreis Region Regierungsbezirk Land	Eheschließungen 1)	Lebendgeborene insgesamt	Gestorbene insgesamt	Geburtenüberschuß (+) bzw. -defizit (-)	Nicht-ehelich Lebendgeborene	Gestorbene im 1. Lebensjahr	Totgeborene auf 1000 Lebend- und Totgeborene	Knaben auf 1000 lebendgeborene Mädchen
	auf 1000 der mittleren Bevölkerung				auf 1000 Lebendgeborene			
Stadtkreis Stuttgart, Landeshauptstadt	6,6	12,9	1,5	+ 11,4	101,8	4,8	5,3	1 010
Landkreise								
Böblingen	7,0	15,6	1,2	+ 14,4	66,3	3,4	6,7	982
Esslingen	6,1	15,8	1,7	+ 14,2	79,1	5,0	3,3	1 092
Göppingen	6,0	17,2	1,7	+ 15,5	72,4	3,3	3,3	1 075
Ludwigsburg	6,3	15,4	1,8	+ 13,6	58,9	7,5	6,6	1 034
Rems-Murr-Kreis	7,2	15,7	1,7	+ 14,0	62,3	10,4	3,4	1 030
Region Stuttgart	6,5	14,9	1,6	+ 13,3	77,3	5,7	4,9	1 033
Stadtkreis Heilbronn	8,7	14,2	1,1	+ 13,0	84,1	12,5	9,3	911
Landkreise								
Heilbronn	8,3	18,6	1,5	+ 17,1	74,3	3,4	11,7	1 070
Hohenlohekreis	11,5	14,9	2,2	+ 12,7	82,6	24,8	-	1 327
Schwäbisch Hall	10,1	18,7	1,9	+ 16,8	103,6	15,9	4,0	976
Main-Tauber-Kreis	14,9	18,4	1,4	+ 17,0	118,1	6,9	-	1 000
Region Franken	9,6	17,0	1,6	+ 15,5	86,8	9,8	7,6	1 027
Landkreise								
Heidenheim	8,1	17,5	2,0	+ 15,5	69,4	-	-	946
Ostalbkreis	7,5	18,8	1,6	+ 17,2	80,9	14,7	3,7	1 084
Region Ostwürttemberg	7,7	18,3	1,7	+ 16,6	76,9	9,6	2,4	1 034
Regierungsbezirk Stuttgart	7,1	15,4	1,6	+ 13,9	78,8	6,7	5,1	1 032
Stadtkreise								
Baden-Baden	21,0	10,6	3,9	+ 6,6	96,8	-	-	1 583
Karlsruhe	11,2	10,9	2,2	+ 8,7	122,3	13,3	5,3	1 225
Landkreise								
Karlsruhe	10,6	17,1	1,7	+ 15,4	93,2	13,5	4,5	1 159
Rastatt	9,4	11,7	1,8	+ 9,9	117,9	21,4	-	879
Region Mittlerer Oberrhein	11,1	13,4	2,0	+ 11,4	106,3	14,5	3,6	1 128
Stadtkreise								
Heidelberg	11,0	11,9	1,2	+ 10,7	150,2	-	11,7	1 144
Mannheim	7,7	13,8	1,9	+ 11,9	111,5	6,9	3,4	1 175
Landkreise								
Neckar-Odenwald-Kreis	9,8	17,6	1,9	+ 15,7	77,7	10,4	15,3	1 271
Rhein-Neckar-Kreis	9,9	15,5	1,8	+ 13,7	77,7	6,1	6,0	967
Region Unterer Neckar	9,1	14,4	1,8	+ 12,7	100,0	6,1	6,5	1 094
Stadtkreis Pforzheim	9,5	15,0	1,6	+ 13,4	87,5	13,5	-	1 106
Landkreise								
Calw	5,3	16,4	1,8	+ 14,6	89,6	5,6	8,3	1 100
Enzkreis	7,0	16,9	1,5	+ 15,3	56,8	5,7	2,8	843
Freudenstadt	8,2	17,3	1,6	+ 15,7	83,3	19,6	4,9	1 147
Region Nordschwarzwald	7,4	16,3	1,6	+ 14,6	78,5	9,9	4,1	1 027
Regierungsbezirk Karlsruhe	9,4	14,5	1,8	+ 12,7	96,3	9,5	5,0	1 086
Stadtkreis Freiburg im Breisgau	13,3	11,2	2,0	+ 9,2	164,1	3,8	3,8	912
Landkreise								
Breisgau-Hochschwarzwald	11,6	15,6	3,1	+ 12,5	107,7	3,8	3,8	926
Emmendingen	13,6	15,4	2,6	+ 12,8	108,5	7,8	-	1 150
Ortenaukreis	11,6	16,8	1,6	+ 15,2	115,9	-	4,3	926
Region Südlicher Oberrhein	12,3	14,6	2,2	+ 12,5	124,4	2,7	3,6	946
Landkreise								
Rottweil	8,4	13,9	1,7	+ 12,2	149,7	6,0	-	876
Schwarzwald-Baar-Kreis	8,8	15,7	1,8	+ 13,8	100,0	2,5	2,5	1 128
Tuttlingen	9,4	15,2	1,7	+ 13,5	66,1	4,4	13,0	861
Region Schwarzwald-Baar-Heuberg	8,9	15,1	1,8	+ 13,4	100,8	3,8	5,0	990
Landkreise								
Konstanz	12,4	13,3	1,9	+ 11,4	108,3	2,5	2,5	1 146
Lörrach	11,0	16,9	1,7	+ 15,2	92,7	10,0	2,5	995
Waldshut	11,5	17,7	1,9	+ 15,8	105,9	-	-	1 140
Region Hochrhein-Bodensee	11,7	15,6	1,8	+ 13,8	102,1	4,5	1,8	1 088
Regierungsbezirk Freiburg	11,2	15,1	1,9	+ 13,2	110,0	3,6	3,3	1 008
Landkreise								
Reutlingen	7,1	15,7	1,7	+ 14,0	66,2	5,4	-	1 033
Tübingen	7,9	14,3	1,5	+ 12,8	105,9	-	-	1 092
Zollernalbkreis	7,4	18,5	1,2	+ 17,3	58,8	-	2,6	917
Region Neckar-Alb	7,4	16,0	1,5	+ 14,5	75,5	2,2	0,7	1 014
Stadtkreis Ulm	6,7	13,9	1,4	+ 12,5	84,9	-	-	1 022
Landkreise								
Alb-Donau-Kreis	5,7	18,7	1,3	+ 17,4	72,7	2,9	2,9	1 263
Biberach	9,2	17,7	1,5	+ 16,2	129,4	5,0	-	971
Region Donau-Ilter 2)	6,9	16,6	1,4	+ 15,2	90,7	2,5	1,2	1 103
Landkreise								
Bodenseekreis	10,3	13,5	2,4	+ 11,1	103,9	-	3,6	979
Ravensburg	9,5	14,8	1,8	+ 13,0	95,4	8,7	2,9	1 190
Sigmaringen	9,3	17,1	2,4	+ 14,8	54,9	16,5	-	1 304
Region Bodensee-Oberschwaben	9,8	14,7	2,1	+ 12,6	89,2	7,4	2,5	1 135
Regierungsbezirk Tübingen	8,0	15,8	1,7	+ 14,1	83,4	3,7	1,3	1 070
Baden-Württemberg	8,4	15,2	1,7	+ 13,5	88,5	6,5	4,3	1 047

1) Eheschließungen, bei denen mindestens ein Ehepartner Ausländer ist. - 2) Soweit Land Baden-Württemberg.

15. Eheschließungen, Geborene und Gestorbene in den Großen Kreisstädten Baden-Württembergs 1993

Große Kreisstadt	Ehe- schließungen	Lebendgeborene			Gestorbene		Geburten- überschuß (+) bzw. -defizit (-)
		insgesamt	und zwar		insgesamt	männlich	
			männlich	nicht- ehelich			
Regierungsbezirk Stuttgart							
Aalen	399	828	433	100	683	333	+ 145
Backnang	200	413	225	35	343	170	+ 70
Bad Mergentheim	137	235	117	19	315	130	- 80
Bietigheim-Bissingen	258	415	208	30	347	174	+ 68
Böblingen	277	565	287	60	420	202	+ 145
Crailsheim	191	317	147	26	302	159	+ 15
Ditzingen	130	265	147	27	155	72	+ 110
Ellwangen (Jagst)	128	296	161	19	267	129	+ 29
Esslingen am Neckar	501	953	488	102	887	408	+ 66
Fellbach	246	483	243	38	428	197	+ 55
Filderstadt	256	575	287	53	267	127	+ 308
Geislingen an der Steige	154	357	183	31	302	139	+ 55
Göppingen	301	614	318	64	663	303	- 49
Heidenheim an der Brenz	337	560	271	62	613	264	- 53
Herrenberg	173	326	159	26	224	104	+ 102
Kirchheim unter Teck	223	429	220	38	361	179	+ 68
Kornwestheim	150	333	181	28	333	174	0
Leinfelden-Echterdingen	205	402	210	37	303	139	+ 99
Leonberg	275	510	249	43	396	183	+ 114
Ludwigsburg	487	937	489	89	760	373	+ 177
Neckarsulm	125	258	132	22	211	105	+ 47
Nürtingen	214	422	212	43	363	169	+ 59
Ostfildern	203	353	177	31	255	117	+ 98
Schorndorf	227	460	231	45	389	181	+ 71
Schwäbisch Gmünd	312	753	378	71	753	351	0
Schwäbisch Hall	239	402	225	56	383	159	+ 19
Sindelfingen	313	641	317	50	566	264	+ 75
Vaihingen an der Enz	136	328	155	25	225	111	+ 103
Waiblingen	312	582	294	48	445	220	+ 137
Weinstadt	158	276	133	21	195	72	+ 81
Wertheim	151	257	146	34	219	86	+ 38
Winnenden	160	308	154	24	224	115	+ 84
Regierungsbezirk Karlsruhe							
Bretten	176	316	177	29	325	149	- 9
Bruchsal	277	416	216	38	412	198	+ 4
Bühl	139	330	172	41	262	111	+ 68
Calw	148	305	158	28	221	95	+ 84
Ettlingen	415	406	232	39	361	159	+ 45
Freudenstadt	141	264	124	32	269	108	- 5
Gaggenau	143	317	162	41	316	146	+ 1
Horb am Neckar	141	329	166	22	214	92	+ 115
Leimen	150	261	132	36	181	83	+ 80
Mosbach	164	237	118	24	272	124	- 35
Mühlacker	118	309	156	21	205	97	+ 104
Nagold	113	269	147	26	217	83	+ 52
Rastatt	241	491	246	54	443	219	+ 48
Schwetzingen	157	247	116	37	194	84	+ 53
Sinsheim	171	363	182	29	293	113	+ 70
Weinheim	356	416	224	40	490	231	- 74
Wiesloch	168	245	128	21	231	114	+ 14
Regierungsbezirk Freiburg							
Achern	134	285	131	31	203	97	+ 82
Donaueschingen	147	243	131	25	194	97	+ 48
Emmendingen	146	267	139	42	255	109	+ 12
Kehl	206	330	158	47	339	161	- 9
Konstanz, Universitätsstadt	546	656	333	111	736	337	- 80
Lahr/Schwarzwald	231	459	242	87	458	214	+ 1
Lörrach	299	496	253	66	498	248	- 2
Offenburg	280	666	340	106	600	278	+ 66
Radolfzell am Bodensee	166	301	153	33	247	111	+ 54
Rheinfelden (Baden)	207	371	186	39	261	136	+ 110
Rottweil	164	263	133	25	260	124	+ 3
Schramberg	113	265	133	30	243	97	+ 22
Singen (Hohentwiel)	286	449	221	53	546	253	- 97
Tuttlingen	199	379	192	42	405	186	- 26
Villingen-Schwenningen	476	860	439	102	883	403	- 23
Waldshut-Tiengen	140	237	128	29	262	125	- 25
Weil am Rhein	151	271	159	42	253	125	+ 18
Regierungsbezirk Tübingen							
Albstadt	278	575	289	54	496	225	+ 79
Balingen	213	366	185	34	312	142	+ 54
Biberach an der Riß	191	328	160	48	322	154	+ 6
Ehingen (Donau)	129	320	164	21	208	100	+ 112
Friedrichshafen	326	627	320	58	554	291	+ 73
Leutkirch im Allgäu	142	289	155	27	175	90	+ 114
Metzingen	114	243	112	21	254	109	- 11
Ravensburg	357	482	245	61	526	214	- 44
Reutlingen	558	1 132	590	132	979	463	+ 153
Rottenburg am Neckar	187	498	270	50	261	111	+ 237
Tübingen, Universitätsstadt	615	945	474	162	586	224	+ 359
Überlingen	145	204	95	37	223	99	- 19
Wangen im Allgäu	164	313	150	33	236	116	+ 77
Weingarten	97	277	154	44	227	111	+ 50

16. Eheschließungen, Geborene und Gestorbene in Baden-Württemberg 1993 nach Kalendermonaten*)

Monat Vierteljahr Jahr	Ehe- schlie- ßungen 1)	Lebend- geborene		Tot- ge- borene	Gestorbene		Geburten- über- schuß (+) bzw. -defizit (-)	Ehe- schlie- ßungen	Le- bend- ge- borene	Ge- stor- bene	Ge- burten- über- schuß (+)bzw. def.(-)	nicht- ehe- lich Lebend- ge- borene	Ge- stor- bene- im 1. Leb.- jahr2)
		ins- gesamt	nicht- ehelich		ins- gesamt	im 1. Lebens- jahr							
a) Gesamtbevölkerung													
Januar	1 730	10 303	1 109	30	8 773	53	+ 1 530	2,0	11,9	10,2	+ 1,8	107,6	5,1
Februar	2 168	9 436	895	25	8 063	50	+ 1 373	2,8	12,1	10,3	+ 1,8	94,8	5,3
März	3 450	10 186	1 021	32	10 191	55	- 5	4,0	11,8	11,8	+ 0,0	100,2	5,4
1. Vierteljahr	7 348	29 925	3 025	87	27 027	158	+ 2 898	2,9	11,9	10,8	+ 1,2	101,1	5,3
April	4 263	9 591	906	33	8 231	43	+ 1 360	5,1	11,5	9,8	+ 1,6	94,5	4,5
Mai	7 860	9 584	931	28	7 787	54	+ 1 797	9,1	11,1	9,0	+ 2,1	97,1	5,6
Juni	7 027	9 825	1 005	22	7 378	62	+ 2 447	8,4	11,7	8,8	+ 2,9	102,3	6,3
2. Vierteljahr	19 150	29 000	2 842	83	23 396	159	+ 5 604	7,5	11,4	9,2	+ 2,2	98,0	5,5
Juli	6 084	10 700	1 022	23	7 576	58	+ 3 124	7,0	12,3	8,7	+ 3,6	95,5	5,4
August	6 797	10 323	1 027	33	7 529	58	+ 2 794	7,8	11,9	8,7	+ 3,2	99,5	5,6
September	7 369	10 453	1 097	40	7 475	44	+ 2 978	8,8	12,4	8,9	+ 3,5	104,9	4,2
3. Vierteljahr	20 250	31 476	3 146	96	22 580	160	+ 8 896	7,9	12,2	8,8	+ 3,5	99,9	5,1
Oktober	5 251	9 547	984	27	7 983	49	+ 1 564	6,0	11,0	9,2	+ 1,8	103,1	5,1
November	2 911	8 799	926	21	8 172	54	+ 627	3,5	10,5	9,7	+ 0,7	105,2	6,1
Dezember	4 975	9 235	1 004	37	9 414	48	- 179	5,7	10,6	10,8	- 0,2	108,7	5,2
4. Vierteljahr	13 137	27 581	2 914	85	25 569	151	+ 2 012	5,1	10,7	9,9	+ 0,8	105,7	5,5
Jahr	59 885	117 982	11 927	351	98 572	628	+19 410	5,9	11,6	9,7	+ 1,9	101,1	5,3
b) Deutsche													
Januar	1 605	8 568	917	21	8 569	49	- 1	2,1	11,3	11,3	+ 0,0	107,0	5,7
Februar	2 013	7 932	780	19	7 901	38	+ 31	3,0	11,6	11,6	+ 0,0	98,3	4,8
März	3 270	8 569	878	25	10 013	45	- 1 444	4,3	11,3	13,3	- 1,9	102,5	5,3
1. Vierteljahr	6 888	25 069	2 575	65	26 483	132	- 1 414	3,1	11,4	12,1	- 0,6	102,7	5,3
April	4 056	8 011	775	27	8 063	35	- 52	5,5	11,0	11,0	- 0,1	96,7	4,4
Mai	7 668	7 926	786	23	7 577	38	+ 349	10,1	10,5	10,0	+ 0,5	99,2	4,8
Juni	6 770	8 110	832	17	7 208	53	+ 902	9,3	11,1	9,9	+ 1,2	102,6	6,5
2. Vierteljahr	18 494	24 047	2 393	67	22 848	126	+ 1 199	8,3	10,8	10,3	+ 0,5	99,5	5,2
Juli	5 867	8 877	857	19	7 398	48	+ 1 479	7,8	11,7	9,8	+ 2,0	96,5	5,4
August	6 592	8 715	887	22	7 359	49	+ 1 356	8,7	11,5	9,7	+ 1,8	101,8	5,6
September	7 126	8 773	966	30	7 298	32	+ 1 475	9,7	12,0	10,0	+ 2,0	110,1	3,6
3. Vierteljahr	19 585	26 365	2 710	71	22 055	129	+ 4 310	8,7	11,7	9,8	+ 1,9	102,8	4,9
Oktober	5 025	7 993	848	21	7 795	39	+ 198	6,6	10,6	10,3	+ 0,3	106,1	4,9
November	2 743	7 274	810	14	7 990	43	- 716	3,7	9,9	10,9	- 1,0	111,4	5,9
Dezember	4 710	7 613	854	29	9 193	32	- 1 580	6,2	10,0	12,1	- 2,1	112,2	4,2
4. Vierteljahr	12 478	22 880	2 512	64	24 978	114	- 2 098	5,6	10,2	11,1	- 0,9	109,8	5,0
Jahr	57 445	98 361	10 190	267	96 364	501	+ 1 997	6,5	11,0	10,8	+ 0,2	103,6	5,1
c) Ausländer													
Januar	125	1 735	192	9	204	4	+ 1 531	1,2	16,2	1,9	+ 14,3	110,7	2,3
Februar	155	1 504	115	6	162	12	+ 1 342	1,6	15,5	1,7	+ 13,8	76,5	8,0
März	180	1 617	143	7	178	10	+ 1 439	1,7	15,0	1,7	+ 13,3	88,4	6,2
1. Vierteljahr	460	4 856	450	22	544	26	+ 4 312	1,5	15,6	1,7	+ 13,8	92,7	5,4
April	207	1 580	131	6	168	8	+ 1 412	2,0	15,1	1,6	+ 13,5	82,9	5,1
Mai	192	1 658	145	5	210	16	+ 1 448	1,8	15,2	1,9	+ 13,3	87,5	9,7
Juni	257	1 715	173	5	170	9	+ 1 545	2,4	16,1	1,6	+ 14,5	100,9	5,2
2. Vierteljahr	656	4 953	449	16	548	33	+ 4 405	2,0	15,5	1,7	+ 13,8	90,7	6,7
Juli	217	1 823	165	4	178	10	+ 1 645	2,0	16,5	1,6	+ 14,9	90,5	5,5
August	205	1 608	140	11	170	9	+ 1 438	1,9	14,5	1,5	+ 13,0	87,1	5,6
September	243	1 680	131	10	177	12	+ 1 503	2,3	15,7	1,7	+ 14,0	78,0	7,1
3. Vierteljahr	665	5 111	436	25	525	31	+ 4 586	2,0	15,6	1,6	+ 14,0	85,3	6,1
Oktober	226	1 554	136	6	188	10	+ 1 366	2,0	14,0	1,7	+ 12,3	87,5	6,4
November	168	1 525	116	7	182	11	+ 1 343	1,6	14,2	1,7	+ 12,5	76,1	7,2
Dezember	265	1 622	150	8	221	16	+ 1 401	2,4	14,6	2,0	+ 12,6	92,5	9,9
4. Vierteljahr	659	4 701	402	21	591	37	+ 4 110	2,0	14,2	1,8	+ 12,5	85,5	7,9
Jahr	2 440	19 621	1 737	84	2 208	127	+17 413	1,9	15,2	1,7	+ 13,5	88,5	6,5

*) Endgültiges Jahresergebnis. - Erklärung hierzu in den Erläuterungen auf Seite 11. - 1) Für b) Deutsche: Eheschließungen, bei denen mindestens ein Ehepartner deutsch ist, für c) Ausländer: Eheschließungen, bei denen beide Partner Ausländer sind. - 2) Unter Berücksichtigung der Geburtenentwicklung der letzten 13 Monate (nur für Gesamtbevölkerung).

17. Eheschließungen in Baden-Württemberg 1993 nach der Religionszugehörigkeit der Ehegatten

Religionszugehörigkeit des Mannes	Religionszugehörigkeit der Frau							Eheschließungen	
	evangelisch		römisch- katholisch	anders christlich	jüdisch	andere Volks- und Welt- religionen	sonstige und ohne Angabe		
	landes- kirchlich	frei- kirchlich							
								insgesamt	%
Evangelisch-landeskirchlich	11 859	138	7 647	392	1	187	1 292	21 516	35,9
Evangelisch-freikirchlich	188	245	106	7	—	2	33	581	1,0
Römisch-katholisch	7 710	59	15 505	421	1	238	1 118	25 052	41,8
Anders christlich	323	8	386	708	1	14	98	1 538	2,6
Jüdisch	5	—	5	1	3	—	1	15	0,0
Andere Volks- und Weltreligionen	409	6	525	34	1	613	236	1 824	3,0
Sonstige und ohne Angabe	2 855	45	2 533	194	3	164	3 565	9 359	15,6
Eheschließungen insgesamt	23 349	501	26 707	1 757	10	1 218	6 343	59 885	X
%	39,0	0,8	44,6	2,9	0,0	2,0	10,6	X	100

18. Lebendgeborene in Baden-Württemberg 1993 nach der Religionszugehörigkeit der Eltern bzw. der Mutter

Religionszugehörigkeit des Vaters	Religionszugehörigkeit der Mutter							Lebendgeborene	
	evangelisch		römisch- katholisch	anders christlich	jüdisch	andere Volks- und Welt- religionen	sonstige und ohne Angabe		
	landes- kirchlich	frei- kirchlich						insgesamt	%
Evangelisch-landeskirchlich	20 921	229	11 506	345	1	101	938	34 041	32,1
Evangelisch-freikirchlich	255	861	154	11	—	5	23	1 309	1,2
Römisch-katholisch	11 526	120	31 100	348	1	126	750	43 971	41,5
Anders christlich	381	5	403	2 665	1	12	77	3 544	3,3
Jüdisch	2	—	3	1	16	—	—	22	0,0
Andere Volks- und Weltreligionen	304	4	380	28	—	11 248	133	12 097	11,4
Sonstige und ohne Angabe	3 196	72	2 435	137	2	98	5 131	11 071	10,4
Ehelich Lebendgeborene zusammen	36 585	1 291	45 981	3 535	21	11 590	7 052	108 055	X
%	34,5	1,2	43,4	3,3	0,0	10,9	6,6	X	100
Nichtehelich Lebendgeborene zusammen	4 154	53	4 975	269	1	632	1 843	11 927	X
%	34,8	0,4	41,7	2,3	0,0	5,3	15,5	X	100
Lebendgeborene insgesamt	40 739	1 344	50 956	3 804	22	12 222	8 895	117 982	X
%	34,5	1,1	43,2	3,2	0,0	10,4	7,5	X	100

19. Gestorbene in Baden-Württemberg 1993 nach der Religionszugehörigkeit

Geschlecht	Religionszugehörigkeit							Gestorbene	
	evangelisch		römisch-katholisch	anders christlich	jüdisch	andere Volks- und Weltreligionen	sonstige und ohne Angabe		
	landeskirchlich	freikirchlich						insgesamt	%
Männlich	20 779	201	20 182	880	25	397	3 564	46 028	46,7
Weiblich	25 478	290	23 500	1 062	12	190	2 012	52 544	53,3
Gestorbene insgesamt	46 257	491	43 682	1 942	37	587	5 576	98 572	X
%	46,9	0,5	44,3	2,0	0,0	0,6	5,7	X	100

20. Eheschließungen in Baden-Württemberg 1993 nach beiderseitigem Alter der Ehegatten

Alter der Frau von ... bis unter ... Jahren	Alter des Mannes von ... bis unter ... Jahren										
	unter 20	20 - 21	21 - 22	22 - 23	23 - 24	24 - 25	25 - 26	26 - 27	27 - 28	28 - 29	29 - 30
unter 20	210	240	325	315	232	237	187	127	108	78	61
20 - 21	58	130	182	216	181	187	165	143	111	88	62
21 - 22	42	81	174	261	292	275	263	228	191	138	104
22 - 23	18	57	118	243	302	376	364	364	288	223	163
23 - 24	22	37	65	162	277	458	531	484	445	336	251
24 - 25	7	31	55	91	211	446	627	657	601	536	393
20 - 25	147	336	594	973	1 263	1 742	1 950	1 876	1 636	1 321	973
25 - 26	9	14	43	69	141	282	514	713	709	655	496
26 - 27	9	14	39	54	88	177	323	586	766	730	626
27 - 28	5	8	15	40	72	139	210	321	592	726	666
28 - 29	7	6	24	26	41	83	159	210	351	511	515
29 - 30	5	6	10	22	35	50	93	157	243	309	435
25 - 30	35	48	131	211	377	731	1 299	1 987	2 661	2 931	2 738
30 - 31	1	3	7	13	24	36	63	110	132	175	260
31 - 32	3	2	6	8	15	24	53	60	92	128	148
32 - 33	2	-	8	10	18	23	28	53	60	77	113
33 - 34	2	-	3	4	10	18	25	28	38	58	75
34 - 35	-	2	3	8	11	11	22	33	34	32	63
30 - 35	8	7	27	43	78	112	191	284	356	470	659
35 - 36	1	-	3	4	5	9	8	18	27	21	51
36 - 37	-	-	3	3	2	4	7	12	19	14	30
37 - 38	-	1	3	1	5	4	4	16	19	12	19
38 - 39	-	3	1	2	4	4	2	9	10	18	9
39 - 40	2	-	1	2	4	3	14	4	5	10	13
35 - 40	3	4	11	12	20	24	35	59	80	75	122
40 - 45	-	1	4	6	7	16	19	13	10	35	21
45 - 50	2	1	1	3	3	2	4	-	6	8	5
50 - 55	-	2	-	-	2	1	1	3	4	2	4
55 und älter	-	-	-	2	1	1	2	-	5	1	2
Insgesamt	405	639	1 093	1 565	1 983	2 866	3 688	4 349	4 866	4 921	4 585

21. Eheschließungen in Baden-Württemberg 1993 nach der Staatsangehörigkeit der Ehegatten

Staatsangehörig- keit des Mannes	Staatsangehörigkeit der Frau														Ehe- schließungen insgesamt 2)	
	Deutsch- land	Frank- reich	Grie- chen- land	Groß- bri- tan- nien	Ita- lien	ehem. Jugo- slawien 1)	Ös- ter- reich	Polen	Rumä- nien	Schweiz	Span- ien	Türkei	übriges Europa	übrige außer- europ. Staaten	Anzahl	%
Deutschland	49 007	116	47	41	225	333	197	489	437	148	89	125	1 050	1 142	53 456	89,3
Frankreich	157	4	-	-	5	1	1	2	2	-	-	-	4	7	183	0,3
Griechenland	111	1	1	-	8	4	2	6	4	-	-	1	22	3	164	0,3
Großbritannien	82	-	1	5	-	-	-	-	-	-	-	-	8	7	103	0,2
Italien	511	1	8	-	410	12	-	5	8	-	10	6	57	15	1 044	1,7
Ehem. Jugoslawien1)	403	4	1	2	13	318	1	1	3	1	-	5	80	4	836	1,4
Niederlande	45	-	-	1	-	-	-	-	-	-	-	-	1	3	50	0,1
Österreich	193	-	-	-	4	-	14	2	2	1	-	-	4	4	224	0,4
Polen	81	-	-	-	-	-	-	24	-	-	-	-	-	-	105	0,2
Portugal	30	-	-	-	3	2	-	-	-	-	3	1	2	-	41	0,1
Rumänien	195	-	-	1	4	-	-	-	19	-	1	-	2	3	226	0,4
Russ. Föderation	39	-	-	-	-	-	-	-	-	1	-	-	1	1	42	0,1
Schweiz	93	-	-	-	-	-	-	-	-	3	-	-	1	-	97	0,2
Spanien	68	1	-	-	5	1	-	-	-	-	2	-	4	3	84	0,1
Türkei	390	2	4	-	11	15	4	3	2	6	3	82	9	8	539	0,9
Ungarn	34	-	-	-	-	-	-	-	-	-	-	-	10	-	44	0,1
Skandinav. Staaten	24	1	-	-	-	1	-	-	-	-	-	-	7	1	34	0,1
Übriges Europa	342	3	-	1	7	78	1	2	-	-	4	5	494	5	942	1,6
Afrika	388	3	3	5	6	2	-	-	1	2	1	-	9	50	470	0,8
USA	306	1	-	3	-	3	-	3	2	-	-	3	9	28	358	0,6
Übriges Amerika	134	2	-	-	4	-	-	-	-	-	-	-	1	6	147	0,2
Iran	49	-	-	-	1	-	-	1	2	-	-	-	4	33	90	0,2
Übriges Asien	259	2	3	17	6	6	1	1	1	3	2	6	8	205	528	0,9
Austral. u. Ozean.	26	-	-	-	-	-	-	-	-	-	-	-	1	1	28	0,0
Staatenlos, unge- klärt u. o. Angabe	29	-	-	-	-	-	-	2	4	-	-	1	5	2	50	0,1
Eheschließungen insgesamt	52 996	141	68	76	712	776	221	541	487	165	115	235	1 793	1 531	59 885	X
%	88,5	0,2	0,1	0,1	1,2	1,3	0,4	0,9	0,8	0,3	0,2	0,4	3,0	2,6	X	100

1) Ohne Bosnien-Herzegowina, Kroatien, Slowenien, und Makedonien (ab 4/93). 2) Einschließlich staatenlos, ungeklärt und ohne Angabe.

Alter des Mannes von ... bis unter ... Jahren										Insgesamt	Alter der Frau von ... bis unter ... Jahren
30 - 31	31 - 32	32 - 33	33 - 34	34 - 35	35 - 40	40 - 45	45 - 50	50 - 55	55 und älter		
41	34	26	19	12	38	18	5	3	2	2 318	unter 20
51	33	17	25	16	34	13	6	3	1	1 722	20 - 21
93	58	40	32	23	53	17	8	7	3	2 383	21 - 22
150	85	65	45	30	71	22	11	6	1	3 002	22 - 23
214	126	103	78	40	125	31	20	10	-	3 815	23 - 24
282	192	141	91	67	168	51	25	11	11	4 694	24 - 25
790	494	366	271	176	451	134	70	37	16	15 616	20 - 25
416	262	202	131	92	224	55	25	14	3	5 069	25 - 26
465	309	258	171	138	287	71	31	14	4	5 160	26 - 27
504	385	301	202	160	319	109	34	17	6	4 831	27 - 28
486	393	302	212	160	366	104	45	19	13	4 033	28 - 29
440	392	327	268	171	452	139	51	22	8	3 635	29 - 30
2 311	1 741	1 390	984	721	1 648	478	186	86	34	22 728	25 - 30
317	319	301	240	192	480	135	59	36	15	2 918	30 - 31
168	250	213	219	164	420	128	49	31	13	2 194	31 - 32
119	165	188	182	163	406	152	57	42	20	1 886	32 - 33
89	93	119	138	126	411	160	59	45	20	1 521	33 - 34
48	74	65	103	96	345	162	63	29	18	1 222	34 - 35
741	901	886	882	741	2 062	737	287	183	86	9 741	30 - 35
43	57	73	61	62	322	156	78	41	18	1 058	35 - 36
36	31	41	47	33	282	166	74	52	21	877	36 - 37
14	26	35	37	33	180	181	81	49	25	745	37 - 38
16	17	21	29	30	178	161	77	50	35	676	38 - 39
18	12	13	26	20	118	145	95	45	26	576	39 - 40
127	143	183	200	178	1 080	809	405	237	125	3 932	35 - 40
25	37	44	62	62	332	484	438	340	179	2 135	40 - 45
13	7	13	12	6	113	162	283	384	304	1 332	45 - 50
5	3	4	3	3	32	53	154	322	498	1 096	50 - 55
1	-	1	3	2	16	18	59	124	749	987	55 und älter
4 054	3 360	2 913	2 436	1 901	5 772	2 893	1 887	1 716	1 993	59 885	Insgesamt

22. Durchschnittliches Heiratsalter in Baden-Württemberg seit 1975

Jahr	Durchschnittliches Heiratsalter in Jahren				Durchschnittliches Heiratsalter in Jahren			
	insgesamt	Familienstand vor der Eheschließung			insgesamt	Familienstand vor der Eheschließung		
		ledig	verwitwet	geschieden		ledig	verwitwet	geschieden
	Männer				Frauen			
1975	28,3	25,7	57,2	38,0	25,0	23,1	48,1	34,6
1976	28,7	25,9	57,6	37,9	25,3	23,3	49,3	34,6
1977	28,8	26,1	57,1	37,9	25,4	23,4	48,7	34,6
1978	28,7	26,2	57,9	38,3	25,4	23,5	48,1	35,0
1979	28,9	26,3	56,7	39,1	25,6	23,7	48,9	35,2
1980	28,9	26,4	56,9	38,5	25,6	23,8	48,3	35,3
1981	29,1	26,6	56,4	38,5	25,9	24,0	47,9	35,3
1982	29,3	26,8	57,5	38,8	26,1	24,2	49,0	35,2
1983	30,0	27,1	58,4	39,6	26,8	24,4	48,9	35,7
1984	29,8	27,2	56,6	39,4	26,6	24,7	47,7	35,9
1985	30,0	27,4	57,6	39,7	26,9	24,9	48,5	36,3
1986	30,3	27,6	56,8	40,0	27,1	25,1	47,7	36,4
1987	30,5	27,9	57,0	40,4	27,4	25,5	48,1	36,5
1988	30,8	28,2	57,5	40,6	27,8	25,8	48,5	37,0
1989	31,1	28,4	57,6	41,3	28,1	26,0	47,9	37,3
1990	31,2	28,6	57,4	41,2	28,3	26,2	47,7	37,3
1991	31,5	28,8	58,2	41,5	28,6	26,5	47,7	37,9
1992	31,8	29,1	58,4	41,9	28,9	26,7	48,5	38,1
1993	32,2	29,5	59,1	42,3	29,3	27,0	48,5	38,5

23. Eheschließende in Baden-Württemberg 1993 nach Familienstand und Religionszugehörigkeit

Religionszugehörigkeit		Familienstand des Mannes vor der Eheschließung									Ins- gesamt
		ledig			verwitwet			geschieden			
		Familienstand der Frau vor der Eheschließung									
		ledig	verwitwet	ge- schieden	ledig	verwitwet	ge- schieden	ledig	verwitwet	ge- schieden	
des Mannes	der Frau	ledig	verwitwet	ge- schieden	ledig	verwitwet	ge- schieden	ledig	verwitwet	ge- schieden	
Evangelisch	Evangelisch	9 633	46	833	74	60	139	780	53	812	12 430
	Römisch-katholisch	5 775	22	565	28	45	116	624	32	546	7 763
	Übrige	1 076	14	265	17	8	40	221	15	258	1 914
Römisch-katholisch	Evangelisch	5 848	26	658	37	23	85	538	27	527	7 769
	Römisch-katholisch	12 611	61	923	75	46	113	848	52	776	15 505
	Übrige	1 054	12	260	14	6	40	170	9	213	1 778
Übrige	Evangelisch	2 141	22	429	21	16	43	477	26	476	3 651
	Römisch-katholisch	2 088	13	380	16	10	26	469	22	425	3 449
	Übrige	3 314	24	629	35	19	54	676	36	849	5 636
Insgesamt		43 540	240	4 942	317	233	656	4 803	272	4 882	59 885

24. Eheschließende in Baden-Württemberg 1993 nach Altersgruppen, Geschlecht und bisherigem Familienstand

Altersgruppe von ... bis unter ... Jahren	Eheschließende Männer						Eheschließende Frauen				
	insgesamt		davon vor der Eheschließung				insgesamt		davon vor der Eheschließung		
	Anzahl	%	ledig	verwitwet	geschieden		Anzahl	%	ledig	verwitwet	geschieden
unter 20	405	0,7	402	-	3		2 318	3,9	2 308	2	8
20 - 25	8 146	13,6	8 059	3	84		15 616	26,1	15 276	5	335
25 - 30	22 409	37,4	21 658	12	739		22 728	38,0	21 021	38	1 669
30 - 35	14 664	24,5	12 840	20	1 804		9 741	16,3	7 169	85	2 487
35 - 40	5 772	9,6	3 763	59	1 950		3 932	6,6	1 885	90	1 957
40 - 45	2 893	4,8	1 138	68	1 687		2 135	3,6	532	103	1 500
45 - 50	1 887	3,2	412	90	1 385		1 332	2,2	181	92	1 059
50 - 55	1 716	2,9	276	185	1 255		1 096	1,8	115	104	877
55 - 60	972	1,6	111	235	626		534	0,9	82	82	370
60 - 65	447	0,7	37	160	250		221	0,4	38	53	130
65 - 75	407	0,7	24	236	147		209	0,3	50	75	84
75 und älter	167	0,3	2	138	27		23	0,0	3	16	4
Insgesamt	59 885	X	48 722	1 206	9 957		59 885	X	48 660	745	10 480
%	X	100	81,4	2,0	16,6		X	100	81,3	1,2	17,5

25. Lebendgeborene in Baden-Württemberg 1993 nach der Staatsangehörigkeit der Eltern bzw. der Mutter

Staatsangehörig- keit des Vaters	Staatsangehörigkeit der Mutter															Lebendgeborene insgesamt 2)	
	Deutsch- land	Frank- reich	Grie- chen- land	Groß- bri- tan- nien	Ita- lien	ehem. Jugo- sla- wien1)	Ös- ter- reich	Polen	Rumä- nien	Schweiz	Spa- nien	Türkei	übriges Europa	übrige außer- europ. Staaten	Anzahl	%	
ehelich Lebendgeborene																	
Deutschland	80 817	180	92	74	270	240	186	329	149	105	124	126	626	980	84 299	79,5	
Frankreich	207	58	-	1	6	1	-	1	-	-	-	-	5	9	287	0,3	
Griechenland	157	-	984	-	10	8	1	1	2	-	1	5	12	4	1 185	1,1	
Großbritannien	104	2	-	45	-	-	-	-	-	1	-	-	6	15	173	0,2	
Italien	834	7	17	-	2 051	23	5	5	2	2	26	1	33	19	3 025	2,9	
Ehem. Jugoslawien1)	233	-	1	1	11	2 045	-	1	4	-	-	5	44	6	2 352	2,2	
Niederlande	57	1	-	-	1	-	-	-	-	-	-	-	29	2	89	0,1	
Österreich	203	1	-	-	1	-	27	3	-	-	-	-	1	9	245	0,2	
Polen	70	-	-	-	-	-	-	91	-	-	-	1	1	1	164	0,2	
Portugal	49	-	1	1	3	2	-	-	-	-	1	1	265	4	327	0,3	
Rumänien	91	-	1	-	2	-	-	-	148	-	1	-	1	-	244	0,2	
Russ. Föderation	35	1	-	-	-	-	-	-	-	-	-	-	24	-	60	0,1	
Schweiz	74	1	-	-	1	-	1	-	-	8	-	-	-	1	86	0,1	
Spanien	126	-	-	-	3	1	-	1	-	-	73	-	5	1	210	0,2	
Türkei	422	3	10	-	6	11	2	2	1	-	1	8 265	13	14	8 750	8,3	
Ungarn	32	-	-	-	-	1	-	-	-	-	-	-	29	-	62	0,1	
Skandinav. Staaten	13	1	-	-	-	-	-	-	1	-	-	-	7	-	22	0,0	
Übriges Europa	239	2	4	-	10	39	2	-	-	-	2	6	1 363	3	1 670	1,6	
Afrika	224	4	6	3	8	1	-	-	-	-	3	3	4	460	716	0,7	
Vereinigte Staaten	263	1	-	-	3	1	2	1	-	-	-	5	6	89	371	0,3	
Übriges Amerika	99	1	-	-	4	-	-	-	-	-	1	-	2	30	137	0,1	
Iran	63	1	-	-	2	-	-	-	1	-	-	2	4	77	150	0,1	
Übriges Asien	246	3	3	22	4	2	-	4	1	-	2	17	6	1 047	1 359	1,3	
Austral. u. Ozean. Staatenlos, unge- klärt u. o. Angabe	21	1	-	-	-	-	-	-	-	-	-	-	-	2	22	0,0	
	14	-	-	-	-	1	-	-	1	-	-	1	1	7	50	0,0	
Zusammen	84 714	268	1 119	147	2 396	2 376	226	439	310	116	235	8 438	2 487	2 780	106 055	X	
%	79,9	0,3	1,1	0,1	2,3	2,2	0,2	0,4	0,3	0,1	0,2	8,0	2,3	2,6	X	100	
nichtehelich Lebendgeborene																	
Zusammen	10 190	51	34	23	225	428	35	35	78	5	30	177	363	246	11 927	X	
%	85,4	0,4	0,3	0,2	1,9	3,6	0,3	0,3	0,7	0,0	0,3	1,5	3,0	2,1	X	100	
ehelich und nichtehelich Lebendgeborene																	
Insgesamt	94 879	319	1 153	170	2 621	2 804	261	474	388	121	265	8 615	2 850	3 026	117 982	X	
%	80,4	0,3	1,0	0,1	2,2	2,4	0,2	0,4	0,3	0,1	0,2	7,3	2,4	2,6	X	100	

1)Ohne Bosnien-Herzegowina, Kroatien, Makedonien (ab 4/93) und Slowenien.-2)Einschließlich staatenlos, ungeklärt und ohne Angabe.

26. Ehelich Lebendgeborene in Baden-Württemberg 1993 nach Gemeindegrößenklassen und Lebendgeburtenfolge

Gemeindegrößenklassen von ... bis unter ... Einwohner	Eheliche Lebendgeborene insgesamt		Davon als ... Kind						
	Anzahl	%	1.	2.	3.	4.	5.	6.	7. und weiteres Kind
weniger als 2 000	3 047	2,9	1 222	1 174	445	129	36	17	24
2 000 bis 5 000	16 036	15,1	6 813	5 935	2 319	644	178	67	80
5 000 bis 20 000	40 056	37,8	17 827	14 846	5 273	1 358	391	160	201
20 000 bis 100 000	29 707	28,0	13 513	10 896	3 695	1 086	285	94	138
100 000 und mehr	17 209	16,2	8 364	6 040	1 929	533	184	72	87
Insgesamt	106 055	X	47 739	38 891	13 661	3 750	1 074	410	530
%	X	100	45,0	36,7	12,9	3,5	1,0	0,4	0,5

27. Lebendgeborene in Baden-Württemberg 1993 nach Eheschließungs- und Geburtsjahren der Mütter

Eheschließungs-jahr	Geburtsjahre der Mütter											
	1974 und später	1973	1972	1971	1970	1969	1968	1967	1966	1965	1964	1963
1993	450	332	448	491	549	617	756	737	720	738	641	604
1992	650	566	705	798	928	1 081	1 304	1 435	1 535	1 336	1 262	1 070
1991	410	420	524	574	721	895	1 043	1 159	1 324	1 240	1 111	992
1990	173	226	349	484	595	742	979	1 185	1 355	1 437	1 311	1 079
1989	42	131	170	348	479	550	790	983	1 146	1 205	1 229	1 097
1988	11	69	115	146	270	425	554	702	928	1 056	1 176	1 080
1987	-	17	51	97	174	279	371	505	690	827	953	843
1986	-	1	10	40	60	121	225	257	465	553	650	739
1985	-	-	1	5	26	65	103	168	304	390	482	557
1984	-	-	1	1	7	29	48	79	153	244	331	428
1983	-	-	-	-	-	1	15	37	60	141	214	303
1982	-	-	-	-	-	-	2	9	32	48	122	182
1981	-	-	-	-	-	2	3	1	11	38	63	129
1980	-	-	-	-	-	-	2	2	6	17	42	53
1979	-	-	-	-	-	-	-	-	-	2	15	21
1978	-	-	-	-	-	-	-	-	-	2	4	8
1977	-	-	-	-	-	-	-	-	-	-	2	2
1976	-	-	-	-	-	-	-	-	-	-	1	-
1975	-	-	-	-	-	-	-	-	-	-	-	-
1974	-	-	-	-	-	-	-	-	-	-	-	-
1973	-	-	-	-	-	-	-	-	-	-	-	-
1972 und früher	-	-	-	-	-	-	-	-	-	-	-	-
Ehelich Lebendgeborene	1 736	1 762	2 374	2 984	3 809	4 807	6 195	7 259	8 729	9 274	9 609	9 187
x	1,6	1,7	2,2	2,8	3,6	4,5	5,8	6,8	8,2	8,7	9,1	8,7
Nichtehelich Lebendgeborene	1 094	514	621	659	688	726	760	765	751	755	666	711
x	9,2	4,3	5,2	5,5	5,8	6,1	6,4	6,4	6,3	6,3	5,6	6,0
Lebendgeborene insgesamt	2 830	2 276	2 995	3 643	4 497	5 533	6 955	8 024	9 480	10 029	10 275	9 898
x	2,4	1,9	2,5	3,1	3,8	4,7	5,9	6,8	8,0	8,5	8,7	8,4

28. Mehrlingsgeburten und Mehrlingskinder in Baden-Württemberg seit 1975

a) Grundzahlen

Jahr	Frauen mit								Mehrlingskinder				
	Zwillingsgeburten			Drillingsgeburten				Vierlingsgeburten ¹⁾	insgesamt	Knaben		Mädchen	
	2 Knaben	1 Knabe 1 Mädchen	2 Mädchen	3 Knaben	2 Knaben 1 Mädchen	1 Knabe 2 Mädchen	3 Mädchen			Lebendgeborene	Totgeborene	Lebendgeborene	Totgeborene
1975	337	275	318	—	2	4	1	—	1 881	936	21	909	15
1976	328	260	349	3	2	2	3	2	1 912	912	20	952	28
1977	288	237	326	1	3	—	2	—	1 720	797	25	884	14
1978	302	258	323	4	3	3	1	—	1 799	855	28	887	29
1979	303	250	332	2	2	1	4	—	1 797	848	19	911	19
1980	348	277	376	1	4	2	8	1	2 051	975	15	1 053	8
1981	339	275	350	2	2	10	5	1	1 989	960	16	1 001	12
1982	348	281	323	3	5	8	1	1	1 960	995	13	938	14
1983	310	282	361	3	4	1	2	4	1 953	918	9	1 020	6
1984	344	271	325	2	11	3	8	2	1 960	983	11	954	12
1985	372	274	323	3	10	8	5	4	2 032	1 047	18	954	13
1986	374	324	416	3	6	5	3	2	2 288	1 090	12	1 171	15
1987	377	363	434	6	8	8	4	5	2 447	1 167	4	1 266	10
1988	443	390	433	5	5	9	5	3	2 616	1 309	10	1 283	14
1989	420	392	463	7	12	10	9	5	2 684	1 283	12	1 379	10
1990	476	382	486	3	9	8	7	—	2 769	1 349	20	1 383	17
1991	504	461	457	4	5	10	7	2	2 930	1 492	13	1 411	14
1992	508	448	484	7	16	11	7	3	3 015	1 524	8	1 470	13
1993	517	460	489	8	18	9	11	1	3 074	1 556	9	1 498	11

1) Einschließlich jeweils einer Fünflingsgeburt in den Jahren 1982, 1983, 1986 und 1987.

Geburtsjahre der Mütter										Insgesamt		Eheschließungs-jahr
1962	1961	1960	1959	1958	1957	1956	1955	1954	1953 und früher	Anzahl	%	
473	384	297	248	189	131	106	87	65	87	9 150	8,6	1993
837	620	525	326	282	216	154	90	65	131	15 916	15,0	1992
715	606	441	328	207	139	126	67	79	111	13 232	12,5	1991
872	681	517	356	259	177	148	94	51	106	13 176	12,4	1990
920	728	507	386	252	179	122	76	67	82	11 489	10,8	1989
950	692	516	369	304	177	114	63	48	70	9 835	9,3	1988
782	664	491	371	212	194	119	64	41	59	7 804	7,4	1987
685	600	424	308	237	167	111	64	59	55	5 831	5,5	1986
563	509	431	323	216	161	88	77	44	72	4 585	4,3	1985
471	465	370	301	210	162	93	61	41	66	3 561	3,4	1984
387	373	334	237	188	140	118	53	36	48	2 685	2,5	1983
236	291	348	238	186	139	102	67	36	52	2 090	2,0	1982
175	214	260	226	194	155	111	69	32	48	1 731	1,6	1981
87	161	176	189	179	124	92	73	52	56	1 311	1,2	1980
45	79	149	147	139	131	97	60	38	63	986	0,9	1979
17	31	75	101	85	107	103	70	45	53	701	0,7	1978
7	10	24	54	77	93	92	69	40	48	518	0,5	1977
1	2	12	27	54	71	71	78	42	70	429	0,4	1976
-	6	6	5	28	38	43	65	43	68	302	0,3	1975
-	-	2	3	14	20	33	40	46	99	257	0,2	1974
-	-	1	4	4	15	8	24	29	73	158	0,1	1973
-	-	-	1	3	5	12	27	22	238	308	0,3	1972 und früher
8 223	7 116	5 906	4 548	3 519	2 741	2 063	1 438	1 021	1 755	106 055	X	Ehelich Lebendgeborene
7,8	6,7	5,6	4,3	3,3	2,6	1,9	1,4	1,0	1,7	X	100	X
611	555	442	356	316	244	207	154	117	215	11 927	X	Nichtehelich Lebendgeborene
5,1	4,7	3,7	3,0	2,6	2,0	1,7	1,3	1,0	1,8	X	100	X
8 834	7 671	6 348	4 904	3 835	2 985	2 270	1 592	1 138	1 970	117 982	X	Lebendgeborene insgesamt
7,5	6,5	5,4	4,2	3,3	2,5	1,9	1,3	1,0	1,7	X	100	X

Noch: 28. Mehrlingsgeburten und Mehrlingskinder in Baden-Württemberg seit 1975
b) Verhältniszahlen

Jahr	Von 10 000 nieder- gekommenen Frauen hatten Mehrlingsgeburten			Von 10 000 Geborenen waren Mehrlingskinder			Von 1000 Mehrlingskindern waren						Auf 1000 lebend- geborene weibliche Mehrlings- kinder kamen männliche
	ins- gesamt	darunter		ins- gesamt	darunter		lebend- geboren	tot- geboren	ehelich	nicht- ehelich	Knaben	Mädchen	
		Zwillings- geburten	Drillings- geburten		Zwillinge	Drillinge							
1975	97	96	1	193	190	2	981	19	952	48	509	491	1 030
1976	100	98	1	199	195	3	975	25	958	42	487	513	958
1977	95	94	1	188	186	2	977	23	956	44	478	522	902
1978	100	99	1	199	195	4	968	32	954	46	491	509	964
1979	97	96	1	193	190	3	979	21	954	46	482	518	931
1980	103	101	2	205	200	4	989	11	957	43	483	517	926
1981	98	96	2	197	191	6	986	14	942	58	491	509	959
1982	97	95	2	195	189	5	986	14	945	55	514	486	1 061
1983	102	100	1	204	199	3	992	8	954	46	475	525	900
1984	103	100	3	207	198	8	988	12	953	47	507	493	1 030
1985	107	103	3	214	204	8	985	15	946	54	524	476	1 097
1986	112	110	2	224	218	5	988	12	946	54	482	518	931
1987	117	114	3	235	226	8	994	6	940	60	479	521	922
1988	118	115	2	236	228	6	991	9	943	57	504	496	1 020
1989	119	115	3	240	228	10	992	8	940	60	482	518	930
1990	117	114	2	233	226	7	987	13	930	70	494	506	975
1991	125	122	2	248	241	7	991	9	940	60	514	486	1 057
1992	128	124	4	256	244	10	993	7	934	66	508	492	1 039
1993	130	126	4	260	248	12	993	7	936	64	509	491	1 039

29. Durchschnittliches Alter der Mütter bei der Geburt ihrer lebendgeborenen Kinder in Baden-Württemberg seit 1975

Jahr	Lebendgeborene									
	Lebendgeborene insgesamt	durchschnittliches Alter der Mütter bei der Geburt	darunter ehelich Lebendgeborene					von der Gesamtzahl der ehelich Lebendgeborenen waren ... Kinder in %		
			Anzahl	durchschnittliches Alter der Mütter bei der Geburt ihrer ... Kinder						
				zusammen	1. Kinder	2. Kinder	3. Kinder	1.	2.	3.
1975	97 019	27,1	91 953	27,3	24,9	27,6	30,4	44,4	34,5	12,6
1976	95 492	27,1	90 355	27,3	25,1	27,6	30,4	44,5	35,4	12,3
1977	90 981	27,1	86 021	27,3	25,2	27,7	30,3	45,5	35,6	12,1
1978	89 924	27,0	84 644	27,3	25,3	27,7	30,3	45,8	36,1	11,8
1979	92 425	27,1	86 770	27,3	25,4	27,9	30,3	45,7	36,1	11,9
1980	99 721	27,1	93 477	27,3	25,4	27,9	30,3	46,4	35,6	12,0
1981	100 673	27,2	94 037	27,4	25,5	28,0	30,3	46,7	35,1	12,2
1982	100 268	27,2	93 232	27,5	25,7	28,0	30,4	46,9	35,8	11,8
1983	95 447	27,3	88 417	27,6	25,9	28,1	30,5	47,3	35,9	11,5
1984	94 414	27,5	87 369	27,8	26,1	28,0	30,5	46,5	36,7	12,0
1985	94 442	27,7	87 010	27,9	26,4	28,4	30,5	46,9	36,6	11,9
1986	101 616	27,9	93 846	28,1	26,6	28,5	30,6	45,9	37,1	12,3
1987	103 590	28,0	95 226	28,2	26,7	28,7	30,7	46,4	36,2	12,6
1988	110 627	28,1	101 487	28,3	26,8	28,8	30,7	45,8	36,4	13,0
1989	111 600	28,3	102 203	28,5	26,9	28,9	30,8	45,2	36,6	13,1
1990	118 579	28,4	108 263	28,6	27,0	29,0	30,9	45,3	36,4	13,1
1991	117 528	28,5	106 619	28,7	27,2	29,1	30,9	45,7	36,1	13,1
1992	117 559	28,6	105 778	28,8	27,4	29,2	31,0	45,0	36,3	13,2
1993	117 982	28,8	106 055	29,0	27,6	29,4	31,1	45,0	36,7	12,9

30. Ehelich Lebendgeborene in Baden-Württemberg 1993 nach Eheschließungsjahr der Mutter und Lebendgeburtenfolge

Eheschließungsjahr	Ehelich Lebendgeborene insgesamt	Davon nach der Lebendgeburtenfolge als ... Kind						
		1.	2.	3.	4.	5.	6.	7. und weiteres
1993	9 150	8 626	459	60	5	—	—	—
1992	15 916	14 433	1 337	129	15	1	1	—
1991	13 232	9 069	3 859	256	34	2	3	9
1990	13 176	5 815	6 722	560	43	8	3	25
1989	11 489	3 428	6 870	1 047	101	12	5	26
1988	9 835	2 135	5 906	1 520	205	35	6	28
1987	7 804	1 372	4 282	1 777	298	44	11	20
1986	5 831	860	2 899	1 624	336	74	15	23
1985	4 585	589	1 990	1 459	420	85	17	25
1984	3 561	408	1 439	1 179	392	100	30	13
1983	2 685	265	978	957	349	89	23	24
1982	2 090	196	637	789	303	94	46	25
1981	1 731	158	460	659	273	106	32	43
1980	1 311	117	342	459	232	93	30	38
1979	986	74	229	348	202	72	23	38
1978	701	62	153	225	150	49	29	33
1977	518	35	108	186	99	37	25	28
1976	429	36	68	138	90	48	26	23
1975	302	17	55	101	60	30	17	22
1974	257	17	39	70	50	28	26	27
1973	158	9	26	39	33	19	14	18
und früher	308	18	33	79	60	48	28	42
Insgesamt	106 055	47 739	38 891	13 661	3 750	1 074	410	530
Davon nach dem Zeitabstand ¹⁾								
unter 6 Monaten	10 875	10 875	—	—	—	—	—	—
6 — 9 Monaten	3 314	3 292	18	3	—	—	1	—
9 — 12 Monaten	3 881	3 397	318	94	44	12	13	3
12 — 18 Monaten	10 760	6 183	3 041	986	325	110	52	63
18 — 24 Monaten	13 441	4 868	6 159	1 605	482	144	75	108
2 — 5 Jahren	46 733	14 005	23 139	6 812	1 789	528	184	276
5 — 10 Jahren	13 104	4 259	4 765	2 980	787	195	62	56
10 — 15 Jahren	2 121	707	650	578	129	31	12	14
15 und mehr Jahren	375	153	110	95	12	3	1	1
Mehrlingskinder ²⁾	1 451	—	691	508	182	51	10	9

1) Zeitabstand von ... bis unter ...: Beim ersten Kind zwischen Eheschließung und Geburt, bei zweiten und weiteren Kindern Zeitabstand zur vorangegangenen Lebendgeburt. — 2) Zweite und weitere Mehrlingskinder aus einer Niederkunft.

31. Lebend- und Totgeborene in Baden-Württemberg 1993 nach Geburtsgewicht, Geschlecht und Legitimität

Geburtsgewicht von ... bis unter ... Gramm	Lebendgeborene		Davon				Totgeborene	
			ehelich		nichtehelich			
	insgesamt	darunter männlich	insgesamt	darunter männlich	insgesamt	darunter männlich	insgesamt	darunter männlich
unter 1000	357	154	305	130	52	24	—	—
1000 - 1500	721	381	606	321	115	60	65	36
1500 - 2000	1 401	679	1 227	589	174	90	53	29
2000 - 2500	4 443	2 071	3 843	1 813	600	258	61	32
unter 2500	6 922	3 285	5 981	2 853	941	432	179	97
2500 - 3000	18 617	8 065	16 329	7 051	2 288	1 014	68	39
3000 - 3500	45 242	21 643	40 496	19 359	4 746	2 284	60	32
3500 - 4000	35 550	20 016	32 426	18 240	3 124	1 776	26	17
4000 - 4500	10 130	6 513	9 405	6 039	725	474	11	7
4500 und mehr	1 520	1 072	1 418	1 000	102	72	7	4
2500 und mehr	111 059	57 309	100 074	51 689	10 985	5 620	172	99
Insgesamt ¹⁾	117 982	60 594	106 055	54 542	11 927	6 052	351	196

32. Ehelich Lebendgeborene in Baden-Württemberg 1993 nach Geburtsgewicht und Lebendgeburtenfolge

Geburtsgewicht von ... bis unter ... Gramm	Ehelich Lebendgeborene insgesamt	Davon waren das ... Kind				
		1	2.	3.	4.	5. und weitere
unter 1000	305	170	88	27	12	8
1000 - 1500	606	292	190	88	24	12
1500 - 2000	1 227	588	406	147	53	33
2000 - 2500	3 843	2 009	1 147	468	152	67
unter 2500	5 981	3 059	1 831	730	241	120
2500 - 3000	16 329	8 723	5 075	1 761	492	278
3000 - 3500	40 496	19 401	14 520	4 660	1 240	675
3500 - 4000	32 426	13 056	12 882	4 656	1 237	595
4000 - 4500	9 405	3 119	3 998	1 584	444	260
4500 und mehr	1 418	381	585	270	96	86
2500 und mehr	100 074	44 680	37 060	12 931	3 509	1 894
Insgesamt	106 055	47 739	38 891	13 661	3 750	2 014

33. Ehelich Lebendgeborene in Baden-Württemberg 1993 nach Geburtsgewicht und Alter der Mutter

Geburtsgewicht von ... bis unter ... Gramm	Ehelich Lebendgeborene insgesamt		Davon nach dem Alter der Mutter von ... bis unter ... Jahren					
			unter 20	20 - 25	25 - 30	30 - 35	35 - 40	40 und mehr
	Anzahl	%						
unter 1000	305	0,3	6	47	93	96	48	15
1000 - 1500	606	0,6	12	78	221	200	76	19
1500 - 2000	1 227	1,2	19	179	427	427	150	25
2000 - 2500	3 843	3,6	78	577	1 471	1 183	442	92
unter 2500	5 981	5,6	115	881	2 212	1 906	716	151
2500 - 3000	16 329	15,4	312	2 716	6 482	4 989	1 565	265
3000 - 3500	40 496	38,2	772	6 332	15 951	13 113	3 728	600
3500 - 4000	32 426	30,6	449	4 517	12 416	11 103	3 419	522
4000 - 4500	9 405	8,9	79	1 131	3 537	3 347	1 139	172
4500 und mehr	1 418	1,3	9	159	468	522	215	45
2500 und mehr	100 074	94,4	1 621	14 855	38 854	33 074	10 066	1 604
Insgesamt	106 055	X	1 736	15 736	41 066	34 980	10 782	1 755
%	X	100	1,6	14,8	38,7	33,0	10,2	1,7

1) Einschließlich ohne Angabe.

34. Lebend- und Totgeborene in Baden-Württemberg 1993 nach dem Alter der Mutter sowie Geschlecht und Legitimität

Geburtsjahr der Mutter	Alter in Jahren1)	Lebend- und Totgeborene					Lebendgeborene				
		insgesamt	und zwar				insgesamt	und zwar			
			männlich	weiblich	ehelich	nicht- ehelich		männlich	weiblich	ehelich	nicht- ehelich
1978 und später	15 und jünger	34	21	13	2	32	34	21	13	2	32
1977	16	109	62	47	50	59	109	62	47	50	59
1976	17	385	193	192	187	198	383	192	191	186	197
1975	18	797	432	365	467	330	793	429	364	463	330
1974	19	1 515	801	714	1 039	476	1 510	799	711	1 035	475
1973	20	2 284	1 115	1 169	1 766	518	2 276	1 111	1 165	1 762	514
1972	21	3 007	1 532	1 475	2 384	623	2 995	1 525	1 470	2 374	621
1971	22	3 657	1 870	1 787	2 995	662	3 643	1 861	1 782	2 984	659
1970	23	4 506	2 326	2 180	3 816	690	4 497	2 321	2 176	3 809	688
1969	24	5 555	2 838	2 717	4 827	728	5 533	2 826	2 707	4 807	726
1968	25	6 974	3 591	3 383	6 212	762	6 955	3 584	3 371	6 195	760
1967	26	8 046	4 247	3 799	7 278	768	8 024	4 230	3 794	7 259	765
1966	27	9 500	4 901	4 599	8 747	753	9 480	4 888	4 592	8 729	751
1965	28	10 049	5 041	5 008	9 293	756	10 029	5 028	5 001	9 274	755
1964	29	10 298	5 280	5 018	9 631	667	10 275	5 269	5 006	9 609	666
1963	30	9 923	5 102	4 821	9 209	714	9 898	5 091	4 807	9 187	711
1962	31	8 858	4 536	4 322	8 247	611	8 834	4 523	4 311	8 223	611
1961	32	7 691	3 966	3 725	7 134	557	7 671	3 954	3 717	7 116	555
1960	33	6 368	3 309	3 059	5 923	445	6 348	3 296	3 052	5 906	442
1959	34	4 916	2 542	2 374	4 560	356	4 904	2 537	2 367	4 548	356
1958	35	3 856	1 959	1 897	3 535	321	3 835	1 946	1 889	3 519	316
1957	36	2 994	1 553	1 441	2 750	244	2 985	1 547	1 438	2 741	244
1956	37	2 280	1 169	1 111	2 072	208	2 270	1 167	1 103	2 063	207
1955	38	1 600	828	772	1 446	154	1 592	824	768	1 438	154
1954	39	1 143	586	557	1 024	119	1 138	584	554	1 021	117
1953	40	775	384	391	694	81	772	384	388	691	81
1952	41	528	262	266	463	65	523	258	265	458	65
1951	42	292	147	145	251	41	290	145	145	250	40
1950	43	208	107	101	194	14	205	105	100	192	13
1949	44	80	37	43	71	9	78	36	42	69	9
1948 und früher	45 und älter	104	53	51	96	8	102	51	51	95	7
Insgesamt2)		118 333	60 790	57 543	106 363	11 970	117 982	60 594	57 388	106 055	11 927

1) Ermittelt als Differenz zwischen Geburts- und Berichtsjahr.-2) Einschließlich unbekannt.

Schaubild 6

Altersspezifische nichteheliche Fruchtbarkeitsziffern in Baden-Württemberg von 1950 bis 1993

- Nichtehelich Lebendgeborene auf 1000 nichtverheiratete Frauen gleichen Alters -

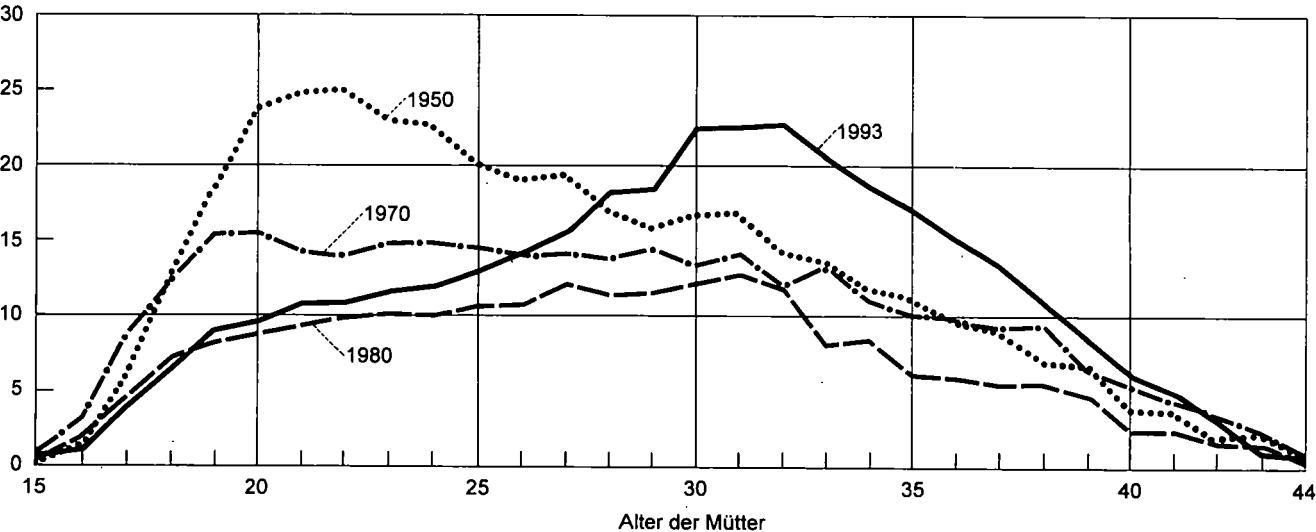

35. Altersspezifische Fruchtbarkeitsziffern *) in Baden-Württemberg 1992 und 1993

Alter der Mutter in Jahren	Gesamtbevölkerung				Deutsche				Ausländer	
	zusammen		ehelich		zusammen		ehelich		zusammen	
	1992	1993	1992	1993	1992	1993	1992	1993	1992	1993
15	0,8	0,6	183,7	48,8	0,4	0,4	—	—	2,8	1,6
16	3,2	2,2	386,9	347,2	1,8	1,2	600,0	666,7	9,6	6,8
17	8,1	7,5	498,8	472,1	4,0	4,2	704,5	760,0	25,1	21,7
18	16,9	15,4	452,1	462,5	9,7	9,0	450,0	526,9	46,3	40,5
19	28,7	27,4	430,3	424,0	16,9	16,7	441,3	427,4	74,5	66,9
20	37,2	39,7	378,6	396,9	23,4	23,1	351,5	341,9	94,8	98,1
21	45,0	46,4	328,6	333,6	31,3	31,7	299,1	320,5	107,6	101,3
22	52,5	51,0	281,9	280,8	38,7	37,3	261,7	263,5	121,2	107,3
23	58,7	59,8	241,6	250,5	47,2	47,2	226,7	238,0	121,4	117,5
24	67,4	67,2	213,6	223,6	60,0	57,8	213,2	219,3	110,7	114,0
25	80,1	79,7	207,2	215,0	75,5	74,2	212,2	219,9	109,8	109,8
26	94,3	89,7	202,2	202,2	92,1	87,9	211,4	211,9	109,1	100,7
27	106,1	103,1	194,6	199,6	105,8	103,2	204,5	210,9	108,0	103,1
28	113,6	110,0	185,5	185,3	115,9	112,6	196,2	197,6	97,2	93,5
29	110,8	111,4	165,6	171,4	114,3	114,5	176,1	181,9	83,9	90,4
30	105,5	108,9	146,3	154,7	109,5	113,3	155,6	165,2	74,6	77,4
31	98,2	100,3	129,9	134,3	102,5	105,0	138,3	143,7	62,2	65,9
32	89,3	87,6	113,0	112,6	93,2	91,3	120,2	119,2	60,0	58,9
33	71,8	74,8	88,0	92,9	74,1	78,1	92,5	98,8	53,4	51,0
34	61,5	60,6	74,3	73,5	64,3	63,2	78,6	77,7	39,9	40,6
35	49,4	49,7	58,2	58,8	50,9	51,8	60,7	62,3	37,2	33,1
36	39,0	39,6	45,2	46,1	40,0	40,8	47,1	48,2	31,0	30,0
37	30,7	30,5	34,9	34,9	31,2	31,2	36,1	36,2	27,5	26,2
38	21,4	22,4	24,1	25,2	22,1	23,3	25,2	26,6	16,9	16,4
39	16,4	16,2	18,6	18,0	16,7	16,6	19,2	18,7	14,6	13,6
40	11,1	11,3	12,1	12,5	11,3	11,5	12,7	12,9	9,6	10,1
41	6,8	7,6	7,3	8,2	6,8	7,6	7,3	8,3	7,2	7,5
42	4,9	4,3	5,3	4,6	4,7	4,2	5,1	4,6	6,1	4,9
43	2,4	3,0	2,7	3,4	2,4	3,1	2,7	3,6	2,4	2,4
44	1,5	1,2	1,6	1,3	1,3	1,1	1,5	1,1	2,4	1,6
15 - 44 ¹⁾	53,6	53,4	90,0	89,7	52,5	52,3	89,9	89,3	60,2	59,5
45	0,7	1,0	0,7	1,1	0,7	0,9	0,8	1,0	0,7	1,6
46	0,2	0,2	0,2	0,3	0,2	0,2	0,2	0,2	0,1	0,5
47	0,3	0,2	0,3	0,3	0,2	0,2	0,2	0,3	0,6	0,4
48	0,1	0,1	0,1	0,1	0,0	0,0	0,0	0,0	0,5	0,4
49	0,0	0,1	0,0	0,1	0,0	0,0	0,0	0,0	0,2	0,3
Zusammengefaßte Fruchtbarkeitsziffer ¹⁾	1 434,6	1 430,7	X	X	1 369,1	1 364,4	X	X	1 669,1	1 616,0

*) Lebendgeborene auf 1000 Frauen des gleichen Alters der jeweiligen Bevölkerung. - 1) Text zur allgemeinen und zusammengefaßten Fruchtbarkeitsziffer in den Erläuterungen auf Seite 13.

36. Zusammengefaßte, allgemeine und familienstandsspezifische Fruchtbarkeit *) in Baden-Württemberg seit 1980

Jahr	Gesamtbevölkerung			Deutsche			Ausländer		
	Zusammen- gefaßte Frucht- barkeits- ziffer	allgemeine Fruchtbarkeitsziffer		Zusammen- gefaßte Frucht- barkeits- ziffer	allgemeine Fruchtbarkeitsziffer		Zusammen- gefaßte Frucht- barkeits- ziffer	allgemeine Fruchtbarkeitsziffer	
		insgesamt	ehelich		insgesamt	ehelich		insgesamt	ehelich
1980	1 505,8	48,9	79,1	1 437,6	45,3	73,8	2 182,5	78,6	118,0
1981	1 492,5	48,8	80,6	1 428,6	45,5	75,7	2 119,0	75,0	116,0
1982	1 466,2	48,4	81,5	1 423,8	46,0	78,0	1 936,6	67,4	106,7
1983	1 380,1	46,0	79,1	1 365,0	44,9	77,7	1 615,8	55,4	89,9
1984	1 347,0	45,7	80,3	1 343,6	45,2	79,9	1 464,7	50,0	84,2
1985	1 321,7	45,8	82,1	1 318,7	45,5	81,9	1 420,1	48,2	83,5
1986	1 394,9	49,4	90,2	1 390,6	49,3	90,3	1 483,2	50,2	88,8
1987	1 414,5	50,8	89,6	1 386,0	50,0	91,3	1 753,3	57,6	78,5
1988	1 476,8	54,0	94,4	1 443,8	53,3	96,3	1 789,0	59,5	83,1
1989	1 451,8	53,9	93,3	1 403,7	52,9	94,3	1 816,8	61,3	87,7
1990	1 494,0	56,0	95,9	1 441,5	55,1	96,7	1 811,5	62,2	91,1
1991	1 452,7	54,5	92,2	1 399,5	53,7	92,9	1 699,0	59,8	88,0
1992	1 433,3	53,6	90,0	1 368,0	52,5	89,9	1 667,0	60,2	90,8
1993	1 429,1	53,4	89,7	1 363,1	52,3	89,3	1 612,8	59,5	91,6

*) Von Frauen im Alter von 15 bis unter 45 Jahren. - Text zur allgemeinen und zusammengefaßten Fruchtbarkeitsziffer in den Erläuterungen auf Seite 13.

37. Sterbeziffern in Baden-Württemberg seit 1950 nach Altersgruppen
- Gestorbene einer Altersgruppe auf 1000 Lebende der Bevölkerung gleichen Alters -

Alter von ... bis unter ... Jahren	Altersspezifische Sterbeziffern													
	Männlich							Weiblich						
	1950	1961	1970	1980	1985	1990	1993	1950	1961	1970	1980	1985	1990	1993
0 - 1	61,9	34,3	23,3	11,4	7,7	7,4	5,7	45,7	26,6	18,4	9,9	6,7	5,7	4,9
1 - 5	2,3	1,4	1,0	0,6	0,4	0,4	0,4	2,0	1,2	0,8	0,5	0,4	0,4	0,3
5 - 10	0,8	0,7	0,6	0,4	0,2	0,2	0,2	0,7	0,4	0,4	0,2	0,2	0,1	0,1
10 - 15	0,7	0,5	0,4	0,3	0,2	0,2	0,2	0,5	0,2	0,3	0,2	0,2	0,1	0,1
15 - 20	1,2	1,2	1,5	1,1	0,9	0,7	0,7	0,9	0,5	0,5	0,4	0,4	0,3	0,3
20 - 25	2,1	1,6	1,7	1,4	1,1	1,0	0,9	1,2	0,6	0,5	0,4	0,4	0,4	0,3
25 - 30	2,1	1,6	1,5	1,1	0,9	1,0	0,9	1,4	0,7	0,7	0,5	0,4	0,4	0,3
30 - 35	2,2	1,6	1,8	1,2	1,2	1,2	1,1	1,8	1,0	0,8	0,7	0,5	0,5	0,5
35 - 40	3,0	2,4	2,4	1,9	1,5	1,5	1,5	2,2	1,6	1,3	1,0	0,8	0,9	0,9
40 - 45	4,1	2,9	3,4	3,1	2,7	2,3	2,4	2,8	2,2	2,0	1,5	1,3	1,3	1,2
45 - 50	6,1	5,2	5,5	5,1	4,3	4,0	3,9	4,4	3,6	3,3	2,4	2,3	2,1	2,0
50 - 55	9,2	8,7	8,1	7,9	7,1	6,2	6,1	6,2	5,2	4,9	3,6	3,3	2,9	3,0
55 - 60	14,6	15,3	13,8	12,2	11,2	10,4	9,9	10,0	7,7	7,0	5,6	5,2	4,8	4,3
60 - 65	22,5	25,1	23,7	18,3	18,1	16,9	16,6	16,7	13,4	11,7	9,0	8,2	7,6	7,4
65 - 70	36,1	38,9	41,7	32,0	27,7	26,5	25,8	29,1	22,4	21,4	14,9	13,3	12,6	11,6
70 - 75	60,4	59,2	63,6	53,5	47,2	42,1	40,1	53,3	41,0	38,6	28,5	24,8	21,6	20,9
75 - 80	100,9	96,3	97,7	87,1	79,6	71,3	69,3	89,4	75,9	71,5	54,7	46,7	41,4	40,8
80 - 85	160,3	155,6	149,6	131,0	125,7	117,8	110,0	147,6	129,3	121,6	99,7	86,6	80,2	74,5
85 - 90	247,7	236,8	226,9	196,7	203,1	190,0	174,0	226,6	208,8	200,9	169,3	153,8	146,4	136,8
90 und älter	352,2	341,7	332,7	236,5	227,1	302,4	285,6	339,5	311,7	326,8	247,4	253,1	263,6	251,2
Insgesamt	11,3	11,0	10,8	10,2	10,1	9,7	9,2	9,8	9,5	10,0	9,9	10,1	10,4	10,1

Schaubild 7
Altersspezifische Sterbeziffern in Baden-Württemberg 1993 nach Alter und Geschlecht
- männliche und weibliche Gestorbene bis zum Alter 50 auf 1000 der mittleren Bevölkerung gleichen Alters und Geschlechts -

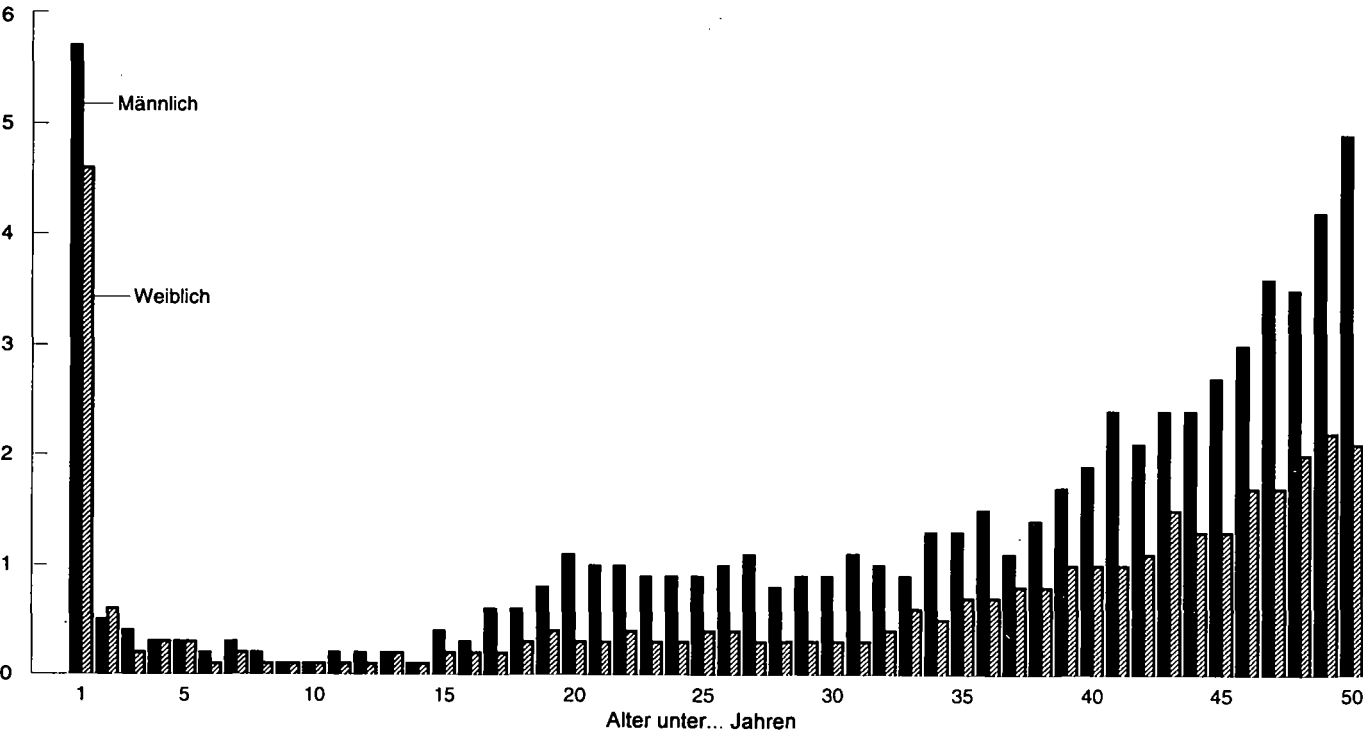

38. Gestorbene in Baden-Württemberg 1993 nach Altersgruppen, Geschlecht und Familienstand

Altersgruppe von ... bis unter ... Jahren	Männlich						Weiblich					
	Gestorbene insgesamt ¹⁾		davon				Gestorbene insgesamt ¹⁾		davon			
			ledig	ver- heiratet	ver- witwet	geschieden			ledig	ver- heiratet	ver- witwet	geschieden
	Anzahl	%					Anzahl	%				
0 - 1	348	0,8	348	-	-	-	280	0,5	280	-	-	-
1 - 5	89	0,2	89	-	-	-	77	0,1	77	-	-	-
5 - 10	51	0,1	51	-	-	-	37	0,1	37	-	-	-
10 - 15	57	0,1	57	-	-	-	35	0,1	35	-	-	-
15 - 20	193	0,4	193	-	-	-	72	0,1	69	2	1	-
20 - 25	363	0,8	342	20	-	1	128	0,2	105	21	1	1
25 - 30	459	1,0	348	101	3	7	157	0,3	84	62	-	11
30 - 35	518	1,1	296	186	4	31	210	0,4	66	117	5	22
35 - 40	593	1,3	236	264	4	89	312	0,6	52	212	8	40
40 - 45	841	1,8	239	441	13	146	420	0,8	55	293	17	55
45 - 50	1 144	2,5	256	661	19	208	553	1,1	56	380	31	86
50 - 55	2 253	4,9	392	1 469	54	338	1 073	2,0	108	719	96	150
55 - 60	3 242	7,0	397	2 310	129	406	1 365	2,6	152	894	205	114
60 - 65	4 190	9,1	345	3 265	280	300	1 944	3,7	216	1 142	469	117
65 - 70	4 953	10,8	278	3 928	489	258	3 064	5,8	361	1 513	988	202
70 - 75	5 492	11,9	234	4 317	719	222	5 132	9,8	613	1 802	2 417	300
75 - 80	5 391	11,7	197	3 933	1 097	164	6 507	12,4	677	1 393	4 095	341
80 - 85	7 871	17,1	280	4 989	2 427	175	12 248	23,3	1 249	1 680	8 809	510
85 - 90	5 399	11,7	167	2 609	2 518	105	11 350	21,6	1 240	745	9 008	357
90 - 95	2 191	4,8	79	736	1 351	25	6 028	11,5	783	177	4 899	169
95 und älter	390	0,8	17	62	303	8	1 552	3,0	225	15	1 269	43
Insgesamt	46 028	X	4 841	29 291	9 410	2 483	52 544	X	6 540	11 167	32 318	2 518
%	X	100	10,5	63,6	20,4	5,4	X	100	12,4	21,3	61,5	4,8

1) Einschließlich unbekanntem Familienstand

39. Im ersten Lebensjahr gestorbene Kinder in Baden-Württemberg 1993 nach Alter in Tagen und Monaten sowie nach Legitimität

Alter		Im ersten Lebensjahr gestorbene Säuglinge			Davon			
					ehelich		nichtehelich	
		männlich	weiblich	insgesamt	männlich	weiblich	männlich	weiblich
Tage								
0 Tage	(am 1. Lebenstag verstorben)	54	65	119	41	54	13	11
1 Tag	(am 2. Lebenstag verstorben)	31	22	53	27	20	4	2
	davon weniger als 24 Stunden alt	12	11	23	11	10	1	1
	mehr als 24 Stunden alt	19	11	30	16	10	3	1
2 Tage	(= 3. Lebenstag)	12	8	20	11	5	1	3
3 "	(= 4. ")	15	9	24	13	7	2	2
4 "	(= 5. ")	12	7	19	8	6	4	1
5 "	(= 6. ")	6	5	11	6	4	-	1
6 "	(= 7. ")	6	5	11	5	4	1	1
0 bis 6 Tage	(in den ersten 7 Lebenstagen)	136	121	257	111	100	25	21
7 Tage	(= 8. Lebenstag)	5	1	6	4	1	1	-
8 "	(= 9. ")	4	5	9	4	5	-	-
9 "	(= 10. ")	4	3	7	3	3	1	-
10 "	(= 11. ")	2	6	8	2	5	-	1
11 "	(= 12. ")	4	5	9	4	4	-	1
12 "	(= 13. ")	3	1	4	3	1	-	-
13 "	(= 14. ")	4	-	4	4	-	-	-
14 bis 20 Tage	(= 15. bis 21. Lebenstag)	10	17	27	9	15	1	2
21 bis 27 Tage	(= 22. bis 28. Lebenstag)	12	9	21	10	8	2	1
0 bis 27 Tage	(in den ersten 28 Lebenstagen)	184	168	352	154	142	30	26
Monate								
0 bis unter 1	(= 1. Lebensmonat)	185	169	354	155	142	30	27
1 " " 2	(= 2. ")	33	27	60	30	23	3	4
2 " " 3	(= 3. ")	32	20	52	28	17	4	3
3 " " 4	(= 4. ")	25	14	39	23	12	2	2
4 " " 5	(= 5. ")	15	8	23	13	8	2	-
5 " " 6	(= 6. ")	16	7	23	16	7	-	-
6 " " 7	(= 7. ")	13	5	18	12	4	1	1
7 " " 8	(= 8. ")	3	10	13	3	10	-	-
8 " " 9	(= 9. ")	10	3	13	9	3	1	-
9 " " 10	(= 10. ")	4	6	10	3	5	1	1
10 " " 11	(= 11. ")	6	5	11	6	5	-	-
11 " " 12	(= 12. ")	6	6	12	5	6	1	-
0 bis unter 12 Monate	(im ersten Lebensjahr) insgesamt	348	280	628	303	242	45	38
davon Geborene im Berichtsjahr		285	235	520	245	200	40	35
im Vorjahr		63	45	108	58	42	5	3

40. Gestorbene in Baden-Württemberg 1993 nach Todesursachen, Geschlecht und Altersgruppen

POS.-NR. DER ICD 1979	T O D E S U R S A C H E	M = MAENNLICH U = WEIBLICH Z = ZUSAMMEN	INSGE- S A M T	G E S T O R B E N E P E R S O N E N						
				UNTER 1 JAHR	DAVON IM ALTER VON... BIS UNTER... JAHREN					
					1- 5	5-10	10-15	15-20	20-25	25-30
001 - 139	INFEKTIOESE UND PARASITAERE KRANKHEITEN	M	608	5	6	1	-	1	7	15
		U	569	3	5	1	1	3	3	10
		Z	1 177	8	11	2	1	4	10	25
010 - 018, 137	DARUNTER TUBERKULOSE	M	85	-	-	-	-	-	-	-
		U	61	-	-	-	-	-	-	-
		Z	146	-	-	-	-	-	-	-
140 - 199	BOESARTIGE NEUBILDUNGEN	M	11 361	-	5	12	5	11	20	21
		U	10 934	2	5	4	7	3	12	19
		Z	22 295	2	10	16	12	14	32	40
151	DARUNTER DES MAGENS	M	892	-	-	-	-	-	2	-
		U	856	-	-	-	-	-	-	4
		Z	1 748	-	-	-	-	-	2	4
153	DES DICKDARMES	M	1 164	-	-	-	-	-	-	3
		U	1 392	-	-	-	-	-	-	1
		Z	2 556	-	-	-	-	-	-	4
154	DES MASTDARMES	M	510	-	-	-	-	1	-	-
		U	459	-	-	-	-	-	-	-
		Z	969	-	-	-	-	1	-	-
155 - 157	DER LEBER, GALLE, BAUCHSPEICHEL- DRUESE	M	1 220	-	-	-	-	-	1	-
		U	1 399	1	-	-	-	-	-	2
		Z	2 619	1	-	-	-	-	1	2
160 - 163	DER ATMUNGSORGANE	M	2 960	-	-	-	-	1	-	-
		U	772	-	-	-	1	-	-	1
		Z	3 732	-	-	-	1	1	-	1
162	DAR. DER LUFTROEHRE, BRONCHIEN UND LUNGE	M	2 702	-	-	-	-	1	-	-
		U	725	-	-	-	1	-	-	1
		Z	3 427	-	-	-	1	1	-	1
174, 175	DER BRUSTDRUESEN	M	24	-	-	-	-	-	-	-
		U	2 241	-	-	-	-	-	1	2
		Z	2 265	-	-	-	-	-	1	2
179 - 182	DER GEBARMUTTER	U	622	-	-	-	-	-	1	1
180	DAR. DES GEBARMUTTERHALSES	U	241	-	-	-	-	-	1	1
183	DES OVARIUMS UND SONSTIGER ADNEXE	U	727	-	-	-	-	1	1	-
185	DER PROSTATA	M	1 402	-	-	-	-	-	-	-
188, 189	DER HARNORGANE	M	846	-	-	1	-	-	-	1
		U	488	-	1	1	1	-	1	-
		Z	1 334	-	1	2	1	-	1	1
200 - 208	BOESARTIGE NEUBILDUNGEN DES LYMPHATISCHEN UND HAEMATOPOETISCHEN GEWEBES	M	899	-	2	6	3	3	8	17
		U	921	1	3	1	2	2	6	11
		Z	1 820	1	5	7	5	5	14	28
204 - 208	DARUNTER LEUKAEMIE	M	405	-	2	6	3	2	6	9
		U	395	1	3	1	2	-	3	3
		Z	800	1	5	7	5	2	9	12
210 - 239	GUTARTIGE NEUBILDUNGEN, CARCINOMA IN SITU, NEUBILDUNGEN UNSICHEREN VERHALTENS UND NEUBILDUNGEN UNBEKANNTEN CHARAKTERS	M	367	-	-	-	3	-	2	3
		U	523	-	1	1	-	-	-	3
		Z	890	-	1	1	3	-	2	6
240 - 279	ENDOKRINOPATHIEN, ERNAHRUNGS- UND STOFFWECHSELKRANKHEITEN SOWIE STOERUNGEN IM IMMUNITAETSSYSTEM	M	1 173	6	2	1	2	2	2	-
		U	2 372	10	6	2	1	1	1	1
		Z	3 545	16	8	3	3	3	3	1
250	DARUNTER DIABETES MELLITUS	M	1 045	-	-	-	1	-	-	-
		U	2 197	-	-	-	-	-	-	1
		Z	3 242	-	-	-	1	-	-	1
280 - 289	KRANKHEITEN DES BLUTES UND DER BLUTBILDENDEN ORGANE	M	100	-	-	-	-	-	-	-
		U	145	-	2	-	-	1	-	1
		Z	245	-	2	-	-	1	-	1
290 - 389	PSYCHIATRISCHE KRANKHEITEN, KRANKHEITEN DES NERVENSYSTEMS UND DER SINNESORGANE	M	1 454	11	9	-	6	26	42	67
		U	1 359	4	5	3	3	4	22	17
		Z	2 813	15	14	3	9	30	64	84
390 - 459	KRANKHEITEN DES KREISLAUFSYSTEMS	M	19 429	7	9	5	4	7	19	28
		U	25 846	1	3	4	2	7	12	14
		Z	45 275	8	12	9	6	14	31	42
393 - 398, 410 - 429	DARUNTER HERZKRANKHEITEN	M	13 297	6	8	5	2	7	15	17
		U	15 640	1	2	3	-	6	7	7
		Z	28 937	7	10	8	2	13	22	24
410	DAR. AKUTER MYOKARDINFARKT	M	6 054	-	-	-	-	1	7	2
		U	4 561	-	-	-	-	1	-	-
		Z	10 615	-	-	-	-	2	7	2
411 - 414	SONSTIGE ISCHAEMISCHE HERZKRANKHEITEN	M	3 237	-	-	-	-	-	-	2
		U	4 461	-	-	-	-	1	-	-
		Z	7 698	-	-	-	-	1	-	2

GESTORBENE PERSONEN														POS. -NR. DER ICD 1979
DAVON IM ALTER VON... BIS UNTER... JAHREN													90 UND MEHR	
30-35	35-40	40-45	45-50	50-55	55-60	60-65	65-70	70-75	75-80	80-85	85-90	90 UND MEHR		
42 20 62	48 13 61	44 4 48	18 4 22	37 15 52	37 15 52	59 14 73	58 32 90	46 56 102	49 64 113	62 109 171	46 118 164	27 79 106	M W Z	001 - 139
4 - 4	3 1 4	5 - 5	1 1 2	5 2 7	8 2 10	15 2 17	15 7 22	10 7 17	11 13 24	5 15 20	1 10 11	2 1 3	M W Z	010 - 018, 137
38 53 91	65 120 185	189 188 377	333 265 598	791 539 1 330	1 140 686 1 826	1 426 847 2 273	1 556 1 143 2 699	1 602 1 558 3 160	1 295 1 399 2 694	1 629 2 050 3 679	879 1 407 2 286	344 627 971	M W Z	140 - 199
2 6 8	8 3 11	9 9 18	10 14 24	41 23 64	65 37 102	94 54 148	120 69 189	150 111 261	120 113 233	156 187 343	85 158 243	30 68 98	M W Z	151
4 4 8	6 5 11	10 9 19	18 14 32	62 41 103	87 65 152	141 84 225	154 133 287	179 205 384	143 187 330	195 314 509	109 217 326	53 113 166	M W Z	153
1 - 1	1 1 2	6 2 8	11 6 17	36 17 53	58 29 87	65 26 91	70 42 112	67 61 128	46 61 107	82 93 175	47 90 137	19 31 50	M W Z	154
1 1 2	3 2 5	7 3 10	39 16 55	90 39 129	137 64 201	185 88 273	176 146 322	193 235 428	145 210 355	159 310 469	66 206 272	18 76 94	M W Z	155 - 157
7 7 14	9 12 21	51 16 67	95 23 118	249 57 306	393 55 448	493 77 570	510 111 621	428 136 564	311 111 422	284 98 382	97 46 143	32 21 53	M W Z	160 - 163
7 6 13	7 12 19	46 15 61	79 22 101	215 53 268	341 49 390	454 71 525	480 107 587	402 127 529	296 107 403	258 94 352	87 42 129	29 18 47	M W Z	162
- 22 22	1 55 56	1 80 81	1 92 93	- 194 194	2 194 196	1 212 213	3 256 259	5 287 292	5 230 235	2 314 316	2 217 219	1 85 86	M W Z	174, 175
3	12	20	19	27	49	47	73	98	77	106	62	27	W	179 - 182
3	10	17	13	21	23	22	25	34	24	27	16	4	W	180
2	4	7	21	47	64	96	107	105	88	118	47	19	W	183
-	-	3	3	10	35	66	128	189	226	385	262	95	M	185
- 1 1	3 - 3	10 4 14	14 6 20	45 16 61	59 22 81	88 30 118	117 49 166	131 75 206	118 55 173	144 127 271	80 70 150	35 29 64	M W Z	188, 189
15 5 20	17 13 30	21 14 35	25 18 43	51 29 80	80 59 139	98 65 163	113 105 218	125 139 264	104 138 242	126 161 287	66 106 172	19 43 62	M W Z	200 - 208
4 4 8	8 9 17	11 6 17	10 14 24	12 13 25	33 21 54	34 22 56	49 45 94	55 58 113	49 55 104	69 63 132	33 51 84	10 21 31	M W Z	204 - 208
1 3 4	3 3 6	5 3 8	5 4 9	15 9 24	21 14 35	33 15 48	39 25 64	37 61 98	57 54 111	66 123 189	57 127 184	20 77 97	M W Z	210 - 239
7 2 9	5 3 8	18 6 24	24 5 29	36 16 52	71 49 120	102 76 178	148 129 277	160 278 438	153 356 509	238 658 896	133 526 659	63 246 309	M W Z	240 - 279
3 2 5	4 2 6	10 6 16	20 4 24	27 11 38	60 37 97	88 67 155	138 119 257	147 261 408	138 333 471	219 620 839	131 501 632	59 233 292	M W Z	250
1 1 2	3 - 3	3 - 3	2 1 3	- 2 2	9 2 11	7 6 13	10 5 15	6 18 24	14 22 36	26 31 57	11 37 48	8 16 24	M W Z	280 - 289
67 24 91	75 23 98	60 24 84	56 21 77	84 36 120	93 49 142	83 39 122	113 92 205	139 162 301	125 185 310	232 321 553	134 212 346	32 113 145	M W Z	290 - 389
52 27 79	93 40 133	184 65 249	304 79 383	650 163 813	1 067 266 1 333	1 557 549 2 106	2 051 1 081 3 132	2 466 2 150 4 616	2 627 3 332 5 959	4 068 6 879 10 947	2 889 6 725 9 614	1 342 4 447 5 789	M W Z	390 - 459
37 12 49	68 20 88	139 40 179	238 42 280	504 102 606	825 176 1 001	1 210 368 1 578	1 558 759 2 317	1 745 1 413 3 158	1 756 2 069 3 825	2 607 4 107 6 714	1 727 3 918 5 645	823 2 588 3 411	M W Z	393 - 398, 410 - 429
13 4 17	37 5 42	94 20 114	150 13 163	286 41 327	487 73 560	690 177 867	884 362 1 246	892 630 1 522	821 738 1 559	1 043 1 215 2 258	486 901 1 387	161 381 542	M W Z	410
1 - 1	3 2 5	13 1 14	32 3 35	73 14 87	129 32 161	228 66 294	334 160 494	427 315 742	452 561 1 013	746 1 220 1 966	542 1 286 1 828	255 800 1 055	M W Z	411 - 414

Noch: 40. Gestorbene in Baden-Württemberg 1993 nach Todesursachen, Geschlecht und Altersgruppen

POS.-NR. DER ICD 1979	T O D E S U R S A C H E			G E S T O R B E N E P E R S O N E N						
	M = MAENNLICH U = WEIBLICH Z = ZUSAMMEN		INSGE- S A M T	UNTER 1 JAHR	DAVON IM ALTER VON...BIS UNTER...JAHREN					
					1- 5	5-10	10-15	15-20	20-25	25-30
426, 427	STOERUNGEN IM ERREGUNGSLEITUNGSSYSTEM DES HERZENS UND HERZRHYTHMUSSTOERUNGEN	M U Z	569 814 1 383	1 1 2	1 - 1	- - -	- - -	- - -	4 - 4	5 2 7
428, 429	HERZINSUFFIZIENZ UND MANGELHAFT BEZEICHNETE HERZKRANKHEITEN	M U Z	2 099 4 236 6 335	1 - 1	- 1 1	1 1 2	- - -	4 2 6	1 3 4	3 - 3
430 - 438	KRANKHEITEN DES ZEREBROVASKULAEREN SYSTEMS	M U Z	4 587 7 726 12 313	1 - 1	1 1 2	- 1 1	- 2 2	- 1 1	2 3 5	8 5 13
460 - 519	KRANKHEITEN DER ATMUNGSORGANE	M U Z	3 396 3 398 6 794	5 6 11	4 3 7	- 3 3	3 - 3	1 3 4	6 4 10	5 6 11
480 - 486	DARUNTER PNEUMONIE (LUNGENENTZUENDUNG)	M U Z	1 059 1 710 2 769	3 3 6	- 1 1	- 2 2	2 - 2	1 1 2	3 1 4	2 1 3
487	GRIPPE	M U Z	41 128 169	1 - 1	- 1 1	- - -	- - -	- - -	- 1 1	- 1 1
490, 491 466	BRONCHITIS	M U Z	826 498 1 324	- 1 1	1 - 1	- 1 1	- - -	- - -	- - -	1 - 1
520 - 579	KRANKHEITEN DER VERDAUUNGSORGANE	M U Z	2 633 2 188 4 821	5 2 7	3 1 4	- 1 1	- - -	- 2 2	4 1 5	9 4 13
531, 532	DARUNTER MAGEN- UND ZWOELFFINGERDARM- GESCHWUER	M U Z	223 277 500	- - -	- - -	- - -	- - -	- 1 1	1 - 1	- - -
571	CHRONISCHE LEBERKRANKHEIT UND -ZIRRHOSE	M U Z	1 580 722 2 302	1 - 1	1 - 1	- - -	- - -	- - -	2 - 2	3 3 6
577	KRANKHEITEN DER BAUCHSPEICHEL- DRUESE	M U Z	91 57 148	- - -	- - -	- - -	- - -	- - -	1 - 1	2 - 2
580 - 629	KRANKHEITEN DER HARN- UND GESCHLECHTS- ORGANE	M U Z	495 638 1 133	- - -	- - -	1 - 1	- - -	- - -	- - -	- 1 1
600	PROSTATAHYPERPLASIE	M	36	-	-	-	-	-	-	-
630 - 676	KOMPLIKATIONEN IN DER SCHWANGERSCHAFT, BEI ENTBINDUNG UND IM WOCHENBETT	U	6	-	-	-	-	-	-	2
680 - 739	KRANKHEITEN DER HAUT UND DES UNTERHAUT- ZELLGEWEBES, DES SKELETTS, DER MUSKELN UND DES BINDEGEWEBES	M U Z	99 256 355	1 - 1	- 1 1	- - -	- - -	- - -	1 - 1	1 1 2
740 - 759	KONGENITALE ANOMALIEN	M U Z	163 156 319	109 103 212	17 13 30	6 8 14	7 3 10	4 1 5	2 2 4	6 5 11
760 - 779	BESTIMMTE AFFEKTIONEN, DIE IHREN URSPRUNG IN DER PERINATALZEIT HABEN	M U Z	119 105 224	118 104 222	1 1 2	- - -	- - -	- - -	- - -	- - -
780 - 799	SYMPTOME UND SCHLECHT BEZEICHNETE AFFEKTIONEN	M U Z	566 1 228 1 794	68 36 104	6 3 9	- 1 1	1 - 1	1 - 1	7 3 10	3 2 5
001 - 799	NATUERLICHE TODESURSACHEN INSGESAMT	M U Z	42 862 50 644 93 506	335 272 607	64 52 116	32 29 61	34 19 53	56 27 83	120 66 186	175 97 272
E 800 - 949	UNFAELLE UND VERGIFTUNGEN	M U Z	1 793 1 321 3 114	9 5 14	21 22 43	17 7 24	18 14 32	92 34 126	163 42 205	163 30 193
E 810 - 825	DARUNTER KRAFTFAHRZEUGUNFAELLE INNERHALB UND AUSSERHALB DES VERKEHRS	M U Z	793 283 1 076	2 - 2	11 13 24	6 3 9	9 10 19	79 33 112	142 35 177	130 22 152
E 880 - 888	UNFAELLE DURCH STURZ	M U Z	613 868 1 481	2 - 2	1 1 2	2 - 2	1 - 1	4 - 4	2 1 3	5 1 6
E 950 - 959	SELBSTMORD UND SELBSTBESCHAEDIGUNG	M U Z	1 243 487 1 730	- - -	- - -	- - -	5 2 7	37 8 45	69 17 86	114 24 138
E 960 - 999	MORD, TOTSCHLAG UND SONSTIGE GEWALT- EINWIRKUNGEN	M U Z	130 92 222	4 3 7	4 3 7	2 1 3	- - -	8 3 11	11 3 14	7 6 13
001 - 999	STERBEFAELLE INSGESAMT	M U Z	46 028 52 544 98 572	348 280 628	89 77 166	51 37 88	57 35 92	193 72 265	363 128 491	459 157 616

G E S T O R B E N E P E R S O N E N

DAVON IM ALTER VON... BIS UNTER... JAHREN

30-35	35-40	40-45	45-50	50-55	55-60	60-65	65-70	70-75	75-80	80-85	85-90	90 UND MEHR		POS. -NR. DER ICD 1979
3 2 5	7 4 11	4 3 7	8 5 13	19 7 26	35 11 46	35 17 52	59 27 86	65 57 122	84 130 214	105 215 320	97 208 305	37 125 162	M W Z	426, 427
5 2 7	10 1 11	10 4 14	10 4 14	43 13 56	52 18 70	84 41 125	93 92 185	167 204 371	240 382 622	529 1 057 1 586	509 1 247 1 756	337 1 164 1 501	M W Z	428, 429
9 10 19	17 12 29	29 14 43	44 25 69	112 41 153	168 59 227	246 120 366	335 231 566	553 540 1 093	653 986 1 639	1 138 2 217 3 355	898 2 156 3 054	373 1 302 1 675	M W Z	430 - 438
11 3 14	12 4 16	15 11 26	34 15 49	57 29 86	113 37 150	207 73 280	310 154 464	417 251 668	503 367 870	751 763 1 514	590 852 1 442	352 814 1 166	M W Z	460 - 519
7 - 7	5 1 6	3 5 8	8 3 11	22 8 30	25 10 35	41 25 66	65 35 100	84 69 153	124 141 265	250 410 660	236 491 727	178 503 681	M W Z	480 - 486
- - -	- - -	- 2 2	- 1 1	1 1 2	1 1 1	2 - 2	2 2 4	5 4 9	2 11 13	8 22 30	6 40 46	13 42 55	M W Z	487
- 1 1	2 - 2	1 - 1	5 1 6	5 5 10	21 1 22	47 11 58	74 19 93	87 36 123	128 56 184	194 114 308	173 133 306	87 119 206	M W Z	490, 491 466
30 7 37	57 31 88	91 38 129	122 64 186	237 108 345	365 102 467	381 120 501	315 163 478	252 199 451	220 253 473	267 449 716	197 410 607	78 233 311	M W Z	520 - 579
1 - 1	3 1 4	- - -	6 2 8	12 2 14	17 6 23	20 17 37	16 9 25	28 24 52	20 34 54	49 68 117	32 61 93	18 52 70	M W Z	531, 532
22 6 28	45 23 68	82 32 114	96 56 152	187 97 284	299 75 374	280 74 354	214 103 317	139 74 213	93 64 157	71 69 140	37 36 73	8 10 18	M W Z	571
3 - 3	5 2 7	2 1 3	3 1 4	6 3 9	11 - 11	19 4 23	11 4 15	8 11 19	10 12 22	5 8 13	3 8 11	2 3 5	M W Z	577
3 2 5	3 1 4	2 1 3	8 2 10	19 5 24	17 9 26	25 27 52	35 61 67	46 82 107	55 82 137	119 175 294	100 151 251	62 89 151	M W Z	580 - 629
- 3	- 1	- -	- -	- -	- -	1 -	1 -	1 -	3 -	6 -	11 -	13 -	M W	600 630 - 676
- 1 1	2 - 2	2 - 2	1 5 6	2 4 6	3 5 8	8 7 15	10 21 31	15 22 37	9 29 38	15 56 71	25 63 88	4 41 45	M W Z	680 - 739
2 2 4	- 4 4	- 2 2	2 1 3	1 1 2	2 1 3	2 1 3	3 - 3	- 2 2	- 3 3	- 2 2	- 2 2	- - -	M W Z	740 - 759
- - -	- - -	- - -	- - -	- - -	- - -	- - -	- - -	- - -	- - -	- - -	- - -	- - -	M W Z	760 - 779
10 4 14	6 1 7	21 9 30	18 6 24	19 6 25	14 3 17	20 10 30	20 13 33	24 35 59	26 67 93	69 167 236	91 332 423	142 530 672	M W Z	780 - 799
279 157 436	389 257 646	655 365 1 020	952 490 1 442	1 999 962 2 961	3 032 1 297 4 329	4 008 1 849 5 857	4 781 2 995 7 776	5 335 4 992 10 327	5 237 6 351 11 588	7 668 11 944 19 612	5 218 11 068 16 286	2 493 7 355 9 848	M W Z	001 - 799
109 17 126	84 19 103	79 17 96	84 23 107	117 41 158	105 24 129	92 39 131	95 33 128	88 89 177	95 114 209	144 258 402	140 270 410	78 223 301	M W Z	E 800 - 949
72 13 85	46 12 58	34 11 45	37 12 49	42 13 55	33 13 46	33 10 43	29 8 37	31 17 48	16 26 42	27 18 45	11 13 24	3 1 4	M W Z	E 810 - 825
13 2 15	12 2 14	12 2 14	17 5 22	29 12 41	33 5 38	33 21 54	47 16 63	43 56 99	63 66 129	103 221 324	119 240 359	72 217 289	M W Z	E 880 - 888
116 30 146	112 23 135	94 34 128	97 35 132	122 55 177	100 41 141	85 52 137	68 36 104	63 44 107	56 36 92	57 41 98	39 7 46	9 2 11	M W Z	E 950 - 959
14 6 20	8 13 21	13 4 17	11 5 16	15 15 30	5 3 8	5 4 9	9 - 9	6 7 13	3 6 9	2 5 7	2 5 7	1 - 1	M W Z	E 960 - 999
518 210 728	593 312 905	841 420 1 261	1 144 553 1 697	2 253 1 073 3 326	3 242 1 365 4 607	4 190 1 944 6 134	4 953 3 064 8 017	5 492 5 132 10 624	5 391 6 507 11 898	7 871 12 248 20 119	5 399 11 350 16 749	2 581 7 580 10 161	M W Z	001 - 999

41. Gestorbene Säuglinge in den Stadt- und Landkreisen Baden-Württembergs 1991 bis 1993

Kreis Region Regierungsbezirk Land	1991	1992	1993	Insgesamt		Darunter mit einer Lebensdauer ..		
				Anzahl	auf 1000 Lebend- geborene	unter 24 Stunden	unter 7 Tagen	unter 28 Tagen
Stadtkreis Stuttgart, Landeshauptstadt	40	28	35	103	5,7	15	35	46
Landkreise								
Böblingen	28	26	22	76	6,1	15	34	45
Esslingen	31	31	27	89	5,2	17	29	37
Göppingen	16	11	12	39	4,4	4	15	21
Ludwigsburg	38	26	31	95	5,5	21	47	58
Rems-Murr-Kreis	34	18	29	81	5,7	13	33	43
Region Stuttgart	187	140	156	483	5,5	85	193	250
Stadtkreis Heilbronn	13	7	13	33	8,7	11	15	18
Landkreise								
Heilbronn	22	16	9	47	4,3	17	27	28
Hohenlohekreis	9	7	11	27	7,4	5	13	17
Schwäbisch Hall	7	12	13	32	4,9	8	10	17
Main-Tauber-Kreis	10	6	9	25	5,5	5	11	16
Region Franken	61	48	55	164	5,6	46	76	96
Landkreise								
Heidenheim	4	9	7	20	4,3	2	5	8
Ostalbkreis	22	15	28	65	5,7	17	24	36
Region Ostwürttemberg	26	24	35	85	5,3	19	29	44
Regierungsbezirk Stuttgart	274	212	246	732	5,5	150	298	390
Stadtkreise								
Baden-Baden	5	4	1	10	7,1	5	7	7
Karlsruhe	20	14	17	51	6,0	12	20	25
Landkreise								
Karlsruhe	23	25	26	74	5,5	10	25	39
Rastatt	11	18	14	43	6,2	16	22	27
Region Mittlerer Oberrhein	59	61	58	178	5,9	43	74	98
Stadtkreise								
Heidelberg	9	8	4	21	5,2	3	6	9
Mannheim	25	21	19	65	6,8	17	26	34
Landkreise								
Neckar-Odenwald-Kreis	8	11	11	30	6,2	10	14	15
Rhein-Neckar-Kreis	25	20	29	74	4,5	16	27	40
Region Unterer Neckar	67	60	63	190	5,4	46	73	98
Stadtkreis Pforzheim	4	2	11	17	4,5	3	8	9
Landkreise								
Calw	12	12	10	34	5,8	7	15	17
Enzkreis	19	7	13	39	5,8	8	20	27
Freudenstadt	7	7	13	27	6,1	5	10	16
Region Nordschwarzwald	42	28	47	117	5,6	23	53	69
Regierungsbezirk Karlsruhe	168	149	168	485	5,6	112	200	265
Stadtkreis Freiburg im Breisgau	13	11	10	34	5,6	6	16	21
Landkreise								
Breisgau-Hochschwarzwald	21	7	15	43	5,3	3	15	20
Emmendingen	15	8	5	28	5,7	5	11	19
Ortenaukreis	26	36	26	88	6,4	21	35	48
Region Südlicher Oberrhein	75	62	56	193	5,8	35	77	108
Landkreise								
Rottweil	10	12	9	31	6,0	10	14	19
Schwarzwald-Baar-Kreis	9	15	11	35	4,9	5	11	15
Tuttlingen	9	13	5	27	5,9	4	8	12
Region Schwarzwald-Baar-Heuberg	28	40	25	93	5,5	19	33	46
Landkreise								
Konstanz	14	11	15	40	5,0	13	21	29
Lörrach	18	13	17	48	6,6	10	18	21
Waldshut	8	6	4	18	3,1	6	9	11
Region Hochrhein-Bodensee	40	30	36	106	5,0	29	48	61
Regierungsbezirk Freiburg	143	132	117	392	5,5	83	158	215
Landkreise								
Reutlingen	27	17	17	61	6,4	20	31	36
Tübingen	11	8	4	23	3,0	9	11	11
Zollernalbkreis	10	12	11	33	4,8	7	12	17
Region Neckar-Alb	48	37	32	117	4,9	36	54	64
Stadtkreis Ulm	6	5	3	14	3,8	4	6	8
Landkreise								
Alb-Donau-Kreis	16	13	9	38	5,6	6	13	18
Biberach	9	8	14	31	4,5	6	13	21
Region Donau-Iller 1)	31	26	26	83	4,8	16	32	47
Landkreise								
Bodenseekreis	10	8	11	29	4,3	4	8	9
Ravensburg	22	19	20	61	6,2	11	19	30
Sigmaringen	13	11	8	32	6,6	5	11	13
Region Bodensee-Oberschwaben	45	38	39	122	5,7	20	38	52
Regierungsbezirk Tübingen	124	101	97	322	5,1	72	124	163
Baden-Württemberg	709	594	628	1 931	5,5	417	780	1 033

1) Soweit Land Baden-Württemberg.

Gerichtliche Ehelösungen

42. Gerichtliche Ehelösungen in Baden-Württemberg seit 1936/38 nach Art des Urteils

Jahres-durchschnitt, Jahr bzw. Halbjahr	Rechtskräftige Urteile auf Ehelösung					
	insgesamt	davon lauten auf				
		Nichtigkeit der Ehe	Aufhebung der Ehe	Scheidung der Ehe		
				Anzahl	auf 10 000 der mittleren Bevölkerung	auf 10 000 bestehende Ehen
1936/38	2 552	82	.	2 470	4,8	22,3
1946/48	7 886	50	84	7 752	13,0	.
1950/52	6 750	60	68	6 622	10,1	.
1954/56	5 241	33	43	5 165	7,4	.
1958/60	5 727	28	38	5 661	7,5	32,2
1962	6 025	18	38	5 969	7,5	31,9
1964	6 524	16	26	6 482	7,9	32,9
1966	6 921	6	21	6 894	8,1	32,8
1968	8 237	7	25	8 205	9,5	38,6
1970	9 960	10	24	9 926	11,2	46,4
1971	10 434	5	15	10 414	11,6	46,2
1972	11 167	1	22	11 144	12,2	49,5
1973	11 610	2	16	11 592	12,6	51,1
1974	13 287	7	12	13 268	14,4	59,6
1975	13 935	6	8	13 921	15,1	63,1
1976	14 819	10	14	14 795	16,2	67,5
1. Halbjahr 1977	10 017	2	6	10 009	11,0	45,6
2. Halbjahr 1977	244	—	2	242	0,3	1,1
1978	4 106	4	13	4 089	4,5	18,6
1979	10 323	3	15	10 305	11,2	46,8
1980	12 924	13	12	12 899	13,9	58,3
1981	14 027	8	13	14 006	15,1	63,3
1982	14 746	4	6	14 736	15,9	66,7
1983	15 654	7	15	15 632	16,9	70,9
1984	16 277	10	15	16 252	17,5	73,7
1985	15 984	4	9	15 971	17,3	72,7
1986	15 294	5	11	15 278	16,4	69,4
1987	16 781	4	22	16 755	18,0	75,2
1988	17 204	5	9	17 190	18,3	76,0
1989	16 953	9	16	16 928	17,8	73,8
1990	16 688	5	14	16 669	17,1	71,1
1991	17 224	5	26	17 193	17,4	72,2
1992	17 289	10	18	17 261	17,1	71,3
1993	19 108	—	23	19 085	18,7	78,3

Schaubild 8

Geschiedene Ehen ausgewählter Heiratsjahrgänge in Baden-Württemberg

- Ehescheidungen je 10 000 Heiraten eines Heiratsjahrganges -

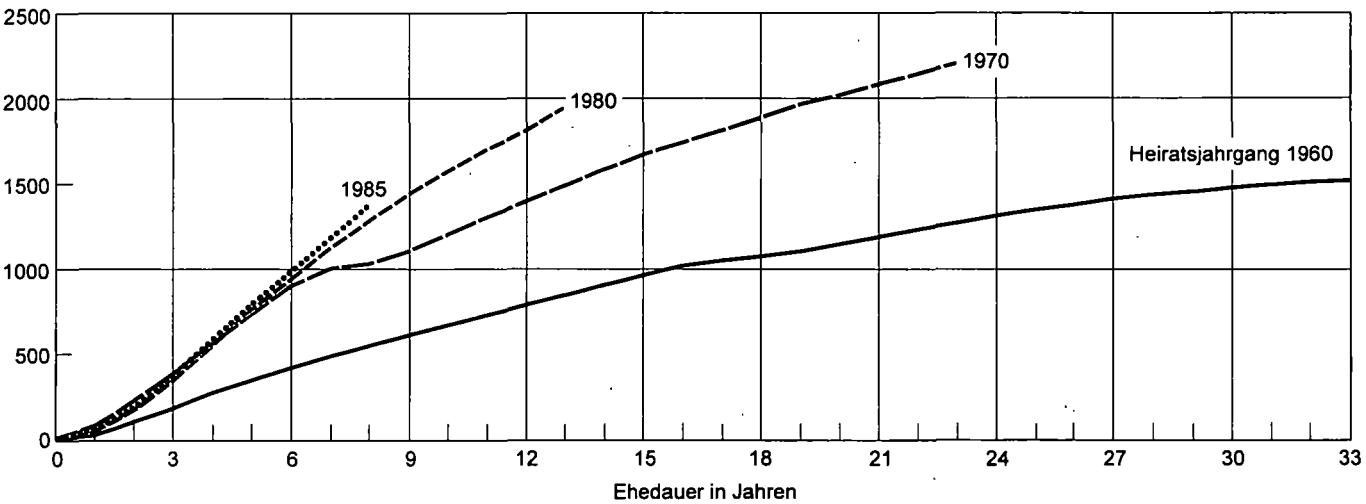

43. Ehescheidungen in den Stadt- und Landkreisen Baden-Württembergs 1993 nach dem Antragsteller und Ehedauer

Kreis Region Regierungsbezirk Land	Ehescheidungen		Verfahren beantragte(n)			Ehedauer von ... bis unter ... Jahren			
	insgesamt	auf 10 000 bestehende Ehen	Mann	Frau	beide	unter 5	5 - 10	10 - 15	15 und mehr
Stadtkreis Stuttgart, Landeshauptstadt	1 113	86,9	408	702	3	243	337	204	329
Landkreise									
Böblingen	670	77,9	268	396	6	155	199	94	222
Esslingen	951	78,0	344	584	23	166	286	168	331
Göppingen	477	75,8	168	281	28	91	150	81	155
Ludwigsburg	950	79,1	354	585	11	174	266	159	351
Rems-Murr-Kreis	801	82,1	284	479	38	131	249	143	278
Region Stuttgart	4 962	80,5	1 826	3 027	109	960	1 487	849	1 666
Stadtkreis Heilbronn	264	92,1	101	152	11	90	65	39	70
Landkreise									
Heilbronn	637	86,8	218	393	26	143	185	116	193
Hohenlohekreis	137	56,9	36	98	3	32	32	32	41
Schwäbisch Hall	248	58,6	88	160	-	46	78	47	77
Main-Tauber-Kreis	179	54,5	63	109	7	40	60	24	55
Region Franken	1 465	72,8	506	912	47	351	420	258	436
Landkreise									
Heidenheim	286	84,9	94	182	10	67	77	57	85
Ostalbkreis	546	73,8	191	330	25	118	169	75	184
Region Ostwürttemberg	832	77,3	285	512	35	185	246	132	269
Regierungsbezirk Stuttgart	7 259	78,4	2 617	4 451	191	1 496	2 153	1 239	2 371
Stadtkreise									
Baden-Baden	91	74,8	29	62	-	15	19	24	33
Karlsruhe	590	96,2	228	360	2	103	186	101	200
Landkreise									
Karlsruhe	759	74,3	265	476	18	138	206	144	271
Rastatt	417	77,2	163	254	-	59	129	80	149
Region Mittlerer Oberrhein	1 857	80,9	685	1 152	20	315	540	349	653
Stadtkreise									
Heidelberg	276	102,5	97	163	16	57	81	45	93
Mannheim	706	100,5	216	401	89	170	206	153	177
Landkreise									
Neckar-Odenwald-Kreis	248	70,4	81	159	8	50	80	40	78
Rhein-Neckar-Kreis	1 052	82,5	411	597	44	161	313	209	369
Region Unterer Neckar	2 282	87,8	805	1 320	157	438	680	447	717
Stadtkreis Pforzheim	230	83,1	54	116	60	46	57	47	80
Landkreise									
Calw	265	71,1	99	165	1	42	75	53	95
Enzkreis	328	69,7	112	186	30	68	99	56	105
Freudenstadt	156	55,3	54	84	18	33	50	30	43
Region Nordschwarzwald	979	69,8	319	551	109	189	281	186	323
Regierungsbezirk Karlsruhe	5 118	81,3	1 809	3 023	286	942	1 501	982	1 693
Stadtkreis Freiburg im Breisgau	300	80,1	108	190	2	69	97	48	86
Landkreise									
Breisgau-Hochschwarzwald	538	101,9	214	319	5	97	148	99	194
Emmendingen	288	83,6	80	201	7	51	83	55	99
Ortenaukreis	603	63,9	232	353	18	96	167	121	219
Region Südlicher Oberrhein	1 729	78,9	634	1 063	32	313	495	323	598
Landkreise									
Rottweil	223	66,6	79	143	1	45	65	32	81
Schwarzwald-Baar-Kreis	401	78,0	124	252	25	70	112	84	135
Tuttlingen	179	56,9	51	100	28	38	60	31	50
Region Schwarzwald-Baar-Heuberg	803	69,0	254	495	54	153	237	147	266
Landkreise									
Konstanz	521	88,5	162	291	68	94	162	86	179
Lörrach	435	85,8	148	278	9	83	133	77	142
Waldshut	248	64,4	88	147	13	47	83	37	81
Region Hochrhein-Bodensee	1 204	81,3	398	716	90	224	378	200	402
Regierungsbezirk Freiburg	3 736	77,3	1 286	2 274	176	690	1 110	670	1 266
Landkreise									
Reutlingen	569	88,0	218	344	7	115	179	101	174
Tübingen	323	74,5	118	192	13	68	94	65	96
Zollernalbkreis	349	73,2	118	207	24	53	108	71	117
Region Neckar-Alb	1 241	79,7	454	743	44	236	381	237	387
Stadtkreis Ulm	240	94,7	92	146	2	43	74	40	83
Landkreise									
Alb-Donau-Kreis	237	54,8	87	143	7	48	73	38	78
Biberach	261	64,4	102	154	5	53	69	64	75
Region Donau-Iller 1)	738	67,6	281	443	14	144	216	142	236
Landkreise									
Bodenseekreis	349	77,0	145	200	4	59	88	65	137
Ravensburg	419	71,7	143	245	31	77	112	99	131
Sigmaringen	225	76,3	74	126	25	46	71	39	69
Region Bodensee-Oberschwaben	993	74,5	362	571	60	182	271	203	337
Regierungsbezirk Tübingen	2 972	74,7	1 097	1 757	118	562	868	582	960
Baden-Württemberg	19 085	78,3	6 809	11 505	771	3 690	5 632	3 473	6 290

1) Soweit Land Baden-Württemberg.

44. Geschiedene in den Stadt- und Landkreisen Baden-Württembergs 1993 nach Geschlecht und Altersgruppen

Kreis Region Regierungsbezirk Land	Ehe- schei- dungen ins- gesamt	Davon													
		Männer							Frauen						
		im Alter von ... bis unter ... Jahren													
		u. 25	25-30	30-35	35-40	40-45	45-50	50 u. ä.	u. 25	25-30	30-35	35-40	40-45	45-50	50 u. ä.
Stadtkreis Stuttgart, Landeshauptstadt	1 113	32	123	228	216	188	129	197	67	203	250	211	154	93	135
Landkreise															
Böblingen	670	16	104	147	134	90	75	104	51	147	154	102	88	61	67
Esslingen	951	12	131	198	192	143	105	170	56	171	227	167	135	84	111
Göppingen	477	8	88	95	109	78	39	60	31	107	121	84	61	38	35
Ludwigsburg	950	18	122	200	167	157	109	177	51	181	209	171	143	68	127
Rems-Murr-Kreis	801	10	94	187	147	117	106	140	46	143	204	145	99	66	98
Region Stuttgart	4 962	96	662	1055	965	773	563	848	302	952	1165	880	680	410	573
Stadtkreis Heilbronn	264	12	49	46	50	37	29	41	38	48	61	37	31	19	30
Landkreise															
Heilbronn	637	17	95	154	123	108	67	73	41	157	156	109	89	43	42
Hohenlohekreis	137	6	24	29	24	22	10	22	11	33	28	28	16	9	12
Schwäbisch Hall	248	7	36	62	40	31	20	52	21	58	58	35	20	16	40
Main-Tauber-Kreis	179	2	39	40	21	31	22	24	14	43	34	32	29	13	14
Region Franken	1 465	44	243	331	258	229	148	212	125	339	337	241	185	100	138
Landkreise															
Heidenheim	286	10	48	60	51	47	26	44	25	65	65	49	33	23	26
Ostalbkreis	546	13	86	131	91	84	64	77	45	121	136	73	73	46	52
Region Ostwürttemberg	832	23	134	191	142	131	90	121	70	186	201	122	106	69	78
Regierungsbezirk Stuttgart	7 259	163	1039	1577	1365	1133	801	1181	497	1477	1703	1243	971	579	789
Stadtkreise															
Baden-Baden	91	2	7	10	22	18	18	14	3	11	24	15	20	11	7
Karlsruhe	590	5	84	107	117	80	91	106	28	112	129	96	94	60	71
Landkreise															
Karlsruhe	759	20	106	184	132	147	76	94	49	174	168	151	91	58	68
Rastatt	417	5	49	77	95	79	40	72	27	75	95	81	60	40	39
Region Mittlerer Oberrhein	1 857	32	246	378	366	324	225	286	107	372	416	343	265	169	185
Stadtkreise															
Heidelberg	276	3	28	70	50	49	35	41	13	42	80	53	39	24	25
Mannheim	706	27	102	155	136	109	73	104	57	139	189	125	79	55	62
Landkreise															
Neckar-Odenwald-Kreis	248	11	38	59	50	31	26	33	32	43	58	48	24	20	23
Rhein-Neckar-Kreis	1 052	20	135	221	202	190	128	156	64	195	251	185	175	78	104
Region Unterer Neckar	2 282	61	303	505	438	379	262	334	166	419	578	411	317	177	214
Stadtkreis Pforzheim	230	7	30	44	47	35	28	39	21	38	57	33	29	20	32
Landkreise															
Calw	265	8	35	51	57	30	30	54	12	50	79	31	43	27	23
Enzkreis	328	8	52	65	52	65	30	56	23	76	69	60	40	34	26
Freudenstadt	156	4	25	37	22	26	14	28	14	38	33	21	23	12	15
Region Nordschwarzwald	979	27	142	197	178	156	102	177	70	202	238	145	135	93	96
Regierungsbezirk Karlsruhe	5 118	120	691	1080	982	859	589	797	343	993	1232	899	717	439	495
Stadtkreis Freiburg im Breisgau	300	4	39	61	65	61	32	38	13	67	72	55	36	28	29
Landkreise															
Breisgau-Hochschwarzwald	538	13	53	103	103	113	69	84	30	86	113	111	104	44	50
Emmendingen	288	8	41	50	62	47	35	45	18	51	71	50	53	23	22
Ortenaukreis	603	8	72	139	120	99	66	99	34	122	143	101	87	53	63
Region Südlicher Oberrhein	1 729	33	205	353	350	320	202	266	95	326	399	317	280	148	164
Landkreise															
Rottweil	223	9	25	53	43	29	23	41	17	50	43	37	37	11	28
Schwarzwald-Baar-Kreis	401	13	57	77	87	53	59	55	25	80	105	58	53	40	40
Tuttlingen	179	6	32	42	32	22	17	28	17	43	41	30	20	11	17
Region Schwarzwald-Baar-Heuberg	803	28	114	172	162	104	99	124	59	173	189	125	110	62	85
Landkreise															
Konstanz	521	7	52	108	106	89	61	98	14	98	135	94	80	50	50
Lörrach	435	10	46	83	90	66	58	82	18	79	112	67	73	38	48
Waldshut	248	5	28	63	48	38	27	39	22	56	54	38	40	18	20
Region Hochrhein-Bodensee	1 204	22	126	254	244	193	146	219	54	233	301	199	193	106	118
Regierungsbezirk Freiburg	3 736	83	445	779	756	617	447	609	208	732	889	641	583	316	367
Landkreise															
Reutlingen	569	15	83	131	120	89	48	83	41	119	152	103	63	41	50
Tübingen	323	5	34	100	61	44	36	43	21	71	76	56	45	26	28
Zollernalbkreis	349	12	44	92	60	58	34	49	20	85	82	53	41	32	36
Region Neckar-Alb	1 241	32	161	323	241	191	118	175	82	275	310	212	149	99	114
Stadtkreis Ulm	240	6	38	45	41	36	29	45	15	43	57	42	38	13	32
Landkreise															
Alb-Donau-Kreis	237	9	42	43	47	32	29	35	17	61	54	38	35	15	17
Biberach	261	7	42	67	59	32	20	34	22	67	68	37	26	25	16
Region Donau-Iller 1)	738	22	122	155	147	100	78	114	54	171	179	117	99	53	65
Landkreise															
Bodenseekreis	349	5	48	67	57	55	40	77	20	73	65	60	49	40	42
Ravensburg	419	7	55	92	82	63	55	65	29	79	90	73	70	44	34
Sigmaringen	225	5	35	62	41	28	25	29	18	55	56	36	25	16	19
Region Bodensee-Oberschwaben	993	17	138	221	180	146	120	171	67	207	211	169	144	100	95
Regierungsbezirk Tübingen	2 972	71	421	699	568	437	316	460	203	653	700	498	392	252	274
Baden-Württemberg	19 085	437	2596	4135	3671	3046	2153	3047	1251	3855	4524	3281	2663	1586	1925

1)Soweit Land Baden-Württemberg.

Räumliche Bevölkerungsbewegung

45. Wanderungen in Baden-Württemberg seit 1970

Jahr	Wanderungen insgesamt			Davon					
				innerhalb des Landes	über die Landesgrenze Baden-Württembergs ¹⁾				
					zusammen		darunter über die Grenze des Bundesgebiets ²⁾		
	Zuzüge	Fortzüge	Wanderungs- saldo	Zuzüge bzw. Fortzüge	Zuzüge	Fortzüge	Zuzüge	Fortzüge	Wanderungs- saldo
a) Gesamtbevölkerung									
1970	927 744	818 283	+ 109 461	497 395	430 349	320 888	273 192	162 211	+ 110 981
1971	904 021	833 714	+ 70 307	509 871	394 150	323 843	232 812	167 226	+ 65 586
1972	911 641	832 708	+ 78 933	521 452	390 189	311 256	220 971	163 484	+ 57 487
1973	915 863	840 596	+ 75 267	531 831	384 032	308 765	230 442	164 393	+ 66 049
1974	776 306	798 521	- 22 215	501 646	274 660	296 875	143 183	169 696	- 26 513
1975	628 875	703 740	- 74 865	425 414	203 461	278 326	95 256	165 746	- 70 490
1976	632 251	666 799	- 34 548	420 800	211 451	245 999	105 209	138 495	- 33 286
1977	655 171	654 448	+ 723	425 467	229 704	228 981	117 112	120 006	- 2 894
1978	665 708	644 308	+ 21 400	428 611	237 097	215 697	122 553	105 653	+ 16 900
1979	682 600	631 250	+ 51 350	423 727	258 873	207 523	144 150	101 471	+ 42 679
1980	719 519	657 927	+ 61 592	442 204	277 315	215 723	159 632	108 206	+ 51 426
1981	665 788	643 508	+ 22 280	432 908	232 880	210 600	118 365	105 740	+ 12 625
1982	617 922	642 306	- 24 384	425 661	192 261	216 645	81 554	111 932	- 30 378
1983	567 993	594 997	- 27 004	402 795	165 198	192 202	75 410	99 463	- 24 053
1984	560 695	566 457	- 5 762	377 050	183 645	189 407	86 339	113 734	- 27 395
1985	569 642	540 502	+ 29 140	378 760	190 882	161 742	92 969	84 535	+ 8 434
1986	577 268	530 471	+ 46 797	372 013	205 255	158 458	106 748	77 817	+ 28 931
1987	580 553	529 304	+ 51 249	362 562	217 991	166 742	115 359	80 760	+ 34 599
1988	624 153	540 141	+ 84 012	369 082	255 071	171 059	154 371	81 401	+ 72 970
1989	775 327	606 678	+ 168 649	416 543	358 784	190 135	231 183	94 183	+ 137 000
1990	824 452	642 130	+ 182 322	438 057	386 395	204 073	250 197	103 039	+ 147 158
1991	813 217	653 786	+ 159 431	433 140	380 077	220 646	231 066	109 984	+ 121 082
1992	857 908	732 622	+ 125 286	456 288	401 620	276 334	271 541	159 501	+ 112 040
1993	850 461	784 553	+ 65 908	506 388	344 073	278 165	230 400	160 053	+ 70 347
b) Deutsche									
1970	537 885	525 019	+ 12 866	390 003	147 882	135 016	16 783	13 093	+ 3 690
1971	541 078	524 063	+ 17 015	394 045	147 033	130 018	17 859	10 956	+ 6 903
1972	550 354	528 320	+ 22 034	403 881	146 473	124 439	16 288	10 586	+ 5 702
1973	544 909	528 641	+ 16 268	410 230	134 679	118 411	15 322	9 907	+ 5 415
1974	522 981	510 339	+ 12 642	397 377	125 604	112 962	14 812	10 456	+ 4 356
1975	473 592	471 607	+ 1 985	361 648	111 944	109 959	14 555	10 068	+ 4 487
1976	478 508	470 768	+ 7 740	364 809	113 699	105 959	17 387	10 491	+ 6 896
1977	491 121	476 825	+ 14 296	370 968	120 153	105 857	20 013	10 023	+ 9 990
1978	500 939	485 130	+ 15 809	378 414	122 525	106 716	21 045	10 273	+ 10 772
1979	495 953	477 295	+ 18 658	373 739	122 214	103 556	20 565	10 543	+ 10 022
1980	513 266	491 716	+ 21 550	387 307	125 959	104 409	22 025	10 585	+ 11 440
1981	503 262	484 186	+ 19 076	381 985	121 277	102 201	20 578	10 646	+ 9 932
1982	495 729	483 177	+ 12 552	378 599	117 130	104 578	18 537	12 119	+ 6 418
1983	458 781	454 292	+ 4 489	359 364	99 417	94 928	19 717	12 124	+ 7 593
1984	444 754	412 428	+ 32 326	333 730	111 024	78 698	24 517	12 158	+ 12 361
1985	439 991	411 157	+ 28 834	331 374	108 617	79 783	22 362	11 942	+ 10 420
1986	434 232	406 751	+ 27 481	324 774	109 458	81 977	22 845	11 357	+ 11 488
1987	442 120	412 656	+ 29 464	323 869	118 251	88 787	27 731	13 350	+ 14 381
1988	455 581	415 291	+ 40 290	323 846	131 735	91 445	42 861	12 683	+ 30 178
1989	586 947	463 288	+ 123 659	364 903	222 044	98 385	107 570	14 152	+ 93 418
1990	615 131	488 823	+ 126 308	380 830	234 301	107 993	111 656	18 863	+ 92 793
1991	551 577	491 012	+ 60 565	379 438	172 139	111 574	36 348	14 010	+ 22 338
1992	537 012	500 614	+ 36 398	385 696	151 316	114 918	36 734	14 281	+ 22 453
1993	547 635	523 773	+ 23 862	408 625	139 010	115 148	40 269	15 106	+ 25 163
c) Ausländer									
1970	389 859	293 264	+ 96 595	107 392	282 467	185 872	256 409	149 118	+ 107 291
1971	362 943	309 651	+ 53 292	115 826	247 117	193 825	214 953	156 270	+ 58 683
1972	361 287	304 388	+ 56 899	117 571	243 716	186 817	204 683	152 898	+ 51 785
1973	370 954	311 955	+ 58 999	121 601	249 353	190 354	215 120	154 486	+ 60 634
1974	253 325	288 182	- 34 857	104 269	149 056	183 913	128 371	159 240	- 30 869
1975	155 283	232 133	- 76 850	63 766	91 517	168 367	80 701	155 678	- 74 977
1976	153 743	196 031	- 42 288	55 991	97 752	140 040	87 822	128 004	- 40 182
1977	164 050	177 623	- 13 573	54 499	109 551	123 124	97 099	109 983	- 12 884
1978	164 769	159 178	+ 5 591	50 197	114 572	108 981	101 508	95 380	+ 6 128
1979	186 647	153 955	+ 32 692	49 988	136 659	103 967	123 585	90 928	+ 32 657
1980	206 253	166 211	+ 40 042	54 897	151 356	111 314	137 607	97 621	+ 39 986
1981	162 526	159 322	+ 3 204	50 923	111 603	108 399	97 787	95 094	+ 2 693
1982	122 193	159 129	- 36 936	47 062	75 131	112 067	63 017	99 813	- 36 796
1983	109 212	140 705	- 31 493	43 431	65 781	97 274	55 693	87 339	- 31 646
1984	115 941	154 029	- 38 088	43 320	72 621	110 709	61 822	101 578	- 39 756
1985	129 651	129 345	+ 306	47 386	82 265	81 959	70 607	72 593	- 1 986
1986	143 036	123 720	+ 19 316	47 239	95 797	76 481	83 903	66 460	+ 17 443
1987	138 433	116 648	+ 21 785	38 693	99 740	77 955	87 628	67 410	+ 20 218
1988	168 572	124 850	+ 43 722	45 236	123 336	79 614	111 510	68 718	+ 42 792
1989	188 380	143 390	+ 44 990	51 640	136 740	91 750	123 613	80 031	+ 43 582
1990	209 321	153 307	+ 56 014	57 227	152 094	96 080	138 541	84 176	+ 54 365
1991	261 640	162 774	+ 98 866	53 702	207 938	109 072	194 718	95 974	+ 98 744
1992	320 896	232 008	+ 88 888	70 592	250 304	161 416	234 807	145 220	+ 89 587
1993	302 826	260 780	+ 42 046	97 763	205 063	163 017	190 131	144 947	+ 45 184

1) Der Wanderungssaldo über die Landesgrenze von Baden-Württemberg ist identisch mit dem Gesamt-Wanderungssaldo, da der Wanderungssaldo innerhalb des Landes 0 ist. - 2) Der Beitritt der ehemaligen DDR am 3.10.1990 wurde erst ab Berichtsjahr 1991 berücksichtigt.

46. Wanderungen zwischen Baden-Württemberg und dem Ausland 1992 und 1993 nach der Staatsangehörigkeit

Land der Staatsangehörigkeit	1992			1993		
	Zuzüge	Fortzüge	Saldo	Zuzüge	Fortzüge	Saldo
Deutschland	36 734	14 281	+22 453	40 269	15 106	+25 163
Belgien	242	197	+45	219	174	+45
Bosnien	18 257	1 542	+16 715	19 272	2 608	+16 664
Dänemark	361	264	+97	338	332	+6
Estland	119	56	+63	182	74	+108
Frankreich	3 485	3 122	+363	3 423	3 290	+133
Griechenland	6 151	4 708	+1 443	4 054	5 031	-977
Großbritannien und Nordirland	2 976	2 211	+765	2 660	2 556	+104
Irland	864	681	+183	729	698	+31
Italien	8 590	10 461	-1 871	8 599	9 700	-1 101
Jugoslawien 1)	67 176	34 472	+32 704	34 427	20 981	+13 446
Kroatien	13 351	11 534	+1 817	7 917	9 558	-1 641
Lettland	116	37	+79	437	118	+319
Litauen	135	55	+80	310	181	+129
Luxemburg	65	55	+10	69	71	-2
Makedonien	-	-	-	129	105	+24
Moldau	107	10	+97	270	36	+234
Niederlande	726	623	+103	766	581	+185
Österreich	1 618	1 463	+155	1 352	1 378	-26
Polen	19 593	17 252	+2 341	12 340	15 360	-3 020
Portugal	3 114	1 611	+1 503	2 813	1 964	+849
Rumänien	18 457	12 850	+5 607	12 316	18 583	-6 267
Rußland	3 192	1 259	+1 933	4 270	945	+3 325
Schweiz	1 224	910	+314	1 106	878	+228
Slowakische Republik	-	-	-	1 246	1 221	+25
Slowenien	666	387	+279	495	489	+6
ehemal. Sowjetunion o.n. Angaben	1 971	688	+1 283	5 068	1 195	+3 873
Spanien	1 103	1 330	-227	1 111	1 469	-358
Tschechische Republik	-	-	-	1 564	2 280	-716
ehemal. Tschechoslowakei o.n.Ang.	6 392	5 356	+1 036	741	1 364	-623
Türkei	15 959	8 764	+7 195	12 861	9 854	+3 007
Ungarn	6 089	5 288	+801	4 967	5 528	-561
Ukraine	951	122	+829	1 585	355	+1 230
Weißrußland	72	18	+54	153	63	+90
übriges europäisches Ausland	4 933	2 927	+2 006	5 363	5 810	-447
Europäisches Ausland	244 789	144 534	+100 255	193 421	139 936	+53 485
Afrika	7 906	3 816	+4 090	10 346	6 723	+3 623
Amerika	6 921	5 115	+1 806	5 942	5 508	+434
Asien	11 211	5 630	+5 581	20 091	7 461	+12 630
Australien	388	301	+87	360	323	+37
Außereuropäisches Ausland	26 426	14 862	+11 564	36 739	20 015	+16 724
Staatenlos	38	15	+23	47	26	+21
Ungeklärt und ohne Angaben	288	90	+198	193	76	+117
Insgesamt	271 541	159 501	+112 040	230 400	160 053	+70 347
Gebiet der ehemal. Sowjetunion insgesamt 2)	7 686	2 394	+5 292	22 222	3 522	+18 700

1) Serbien (Makedonien bis 1992) und Montenegro, sowie ehemaliges Jugoslawien ohne nähere Angaben.
2) Einschließlich Wanderungen mit den asiatischen Gebieten.

47. Wanderungen über die Landesgrenze Baden-Württembergs 1992 und 1993 nach Herkunft und Ziel

Herkunft bzw. Ziel	1992			1993		
	Zuzüge	Fortzüge	Saldo	Zuzüge	Fortzüge	Saldo
Bundesgebiet	129 881	116 813	+ 13 068	113 532	118 109	- 4 577
Schleswig-Holstein	4 203	3 374	+ 829	3 719	3 119	+ 600
Hamburg	1 755	2 352	- 597	1 728	2 589	- 861
Niedersachsen	11 687	8 548	+ 3 139	7 404	8 479	- 1 075
Bremen	823	882	- 59	662	845	- 183
Nordrhein-Westfalen	17 187	16 699	+ 488	16 059	16 782	- 723
Hessen	14 134	14 685	- 551	13 509	15 409	- 1 900
Rheinland-Pfalz	11 694	15 636	- 3 942	12 037	16 745	- 4 708
Bayern	30 101	32 229	- 2 128	29 080	32 568	- 3 488
Saarland	2 758	2 075	+ 683	2 533	2 301	+ 232
Berlin	5 426	5 595	- 169	4 810	5 258	- 448
Brandenburg	4 739	1 844	+ 2 895	3 574	1 939	+ 1 635
Mecklenburg-Vorpommern	1 958	1 002	+ 956	1 510	998	+ 512
Sachsen	13 128	6 814	+ 6 314	9 769	6 436	+ 3 333
Sachsen-Anhalt	4 665	2 002	+ 2 663	3 207	2 139	+ 1 068
Thüringen	5 623	3 076	+ 2 547	3 931	2 502	+ 1 429
Ausland	271 541	159 501	+112 040	230 400	160 053	+ 70 347
Europäisches Ausland	232 025	138 718	+ 93 307	172 153	133 775	+ 38 378
Belgien	440	423	+ 17	437	426	+ 11
Bosnien	23 108	1 761	+ 21 347	23 330	2 838	+ 20 492
Dänemark	388	318	+ 70	373	399	- 26
Estland	193	61	+ 132	241	88	+ 153
Frankreich	5 166	5 632	- 466	5 126	5 820	- 694
Griechenland	6 302	4 803	+ 1 499	4 147	5 143	- 996
Großbritannien	3 399	2 609	+ 790	3 034	2 947	+ 87
Irland	917	754	+ 163	764	753	+ 11
Italien	9 023	10 876	- 1 853	9 035	10 067	- 1 032
Jugoslawien 1)	63 065	32 372	+ 30 693	30 970	18 694	+ 12 276
Kroatien	12 783	12 779	+ 4	7 239	10 511	- 3 272
Lettland	206	51	+ 155	521	133	+ 388
Litauen	155	73	+ 82	330	190	+ 140
Luxemburg	112	125	- 13	136	157	- 21
Makedonien	-	-	-	195	363	- 168
Moldau	143	9	+ 134	383	43	+ 340
Niederlande	957	894	+ 63	1 081	1 003	+ 78
Österreich	2 203	2 337	- 134	1 885	2 233	- 348
Polen	20 806	17 624	+ 3 182	13 194	15 850	- 2 656
Portugal	3 184	1 716	+ 1 468	2 942	2 149	+ 793
Rumänien	22 445	12 805	+ 9 640	13 903	18 589	- 4 686
Rußland	9 747	1 358	+ 8 389	10 874	1 043	+ 9 831
Schweiz	3 331	3 208	+ 123	2 959	3 216	- 257
Slowakische Republik	-	-	-	1 268	1 352	- 84
Slowenien	705	491	+ 214	593	584	+ 9
ehemal. Sowjetunion o.n. Ang.	6 394	617	+ 5 777	7 537	1 028	+ 6 509
Spanien	1 821	2 047	- 226	1 815	2 303	- 488
Tschechische Republik	-	-	-	1 593	2 215	- 622
ehemal. Tschechoslowakei o.n.	6 474	5 408	+ 1 066	767	1 476	- 709
Türkei	15 981	8 801	+ 7 180	12 891	9 939	+ 2 952
Ungarn	6 256	5 504	+ 752	5 109	5 735	- 626
Ukraine	1 269	134	+ 1 135	1 955	393	+ 1 562
Weißrußland	102	25	+ 77	210	77	+ 133
übriges europäisches Ausland	4 950	3 103	+ 1 847	5 316	6 018	- 702
Außereuropäisches Ausland	39 498	20 726	+ 18 772	58 209	26 195	+ 32 014
Afrika	8 808	4 461	+ 4 347	11 267	7 502	+ 3 765
Amerika	10 735	9 310	+ 1 425	9 319	9 558	- 239
Asien	19 190	6 187	+ 13 003	36 964	8 282	+ 28 682
Australien	765	768	- 3	659	853	- 194
Unbekanntes Ausland	18	57	- 39	38	83	- 45
Unbekannt und ohne Angaben	198	20	+ 178	141	3	+ 138
Insgesamt	401 620	276 334	+125 286	344 073	278 165	+ 65 908
Gebiet der ehemal. Sowjetunion insgesamt 2)	26 564	2 552	+ 24 012	48 240	3 762	+ 44 478

1) Serbien (Makedonien bis 1992) und Montenegro, sowie ehemaliges Jugoslawien ohne nähere Angaben.

2) Einschließlich Wanderungen mit den asiatischen Gebieten.

48. Wanderungen über die Landesgrenze Baden-Württembergs 1993 nach ausgewählten Merkmalen

Herkunfts- bzw. Zielgebiet	Zuzüge Fortzüge Saldo	Insgesamt	Und zwar			Davon im Alter von ... bis unter ... Jahren					
			Erwerbs- personen	Deutsche	Ausländer	unter 18	18-25	25-30	30-50	50-65	65 u. älter
Bundesgebiet	Z	113 532	45 247	98 612	14 920	19 595	25 004	22 790	33 588	7 094	5 461
	F	118 109	51 251	100 042	18 067	17 972	24 567	26 632	36 683	7 256	4 999
	S	-4 577	-6 004	-1 430	-3 147	+1 623	+437	-3 842	-3 095	-162	+462
Schleswig-Holstein	Z	3 719	1 070	3 444	275	687	804	669	1 017	284	258
	F	3 119	1 424	2 889	230	421	711	691	867	262	167
	S	+600	-354	+555	+45	+266	+93	-22	+150	+22	+91
Hamburg	Z	1 728	611	1 520	208	218	346	407	558	116	83
	F	2 589	1 515	2 186	403	194	612	803	794	108	78
	S	-861	-904	-666	-195	+24	-266	-396	-236	+8	+5
Niedersachsen	Z	7 404	2 821	6 586	818	1 058	1 801	1 644	2 060	439	402
	F	8 479	2 985	7 560	919	1 424	1 559	1 807	2 681	607	401
	S	-1 075	-164	-974	-101	-366	+242	-163	-621	-168	+1
Bremen	Z	662	211	566	96	89	144	140	211	40	38
	F	845	306	734	111	87	194	248	242	35	39
	S	-183	-95	-168	-15	+2	-50	-108	-31	+5	-1
Nordrhein-Westfalen	Z	16 059	6 240	13 622	2 437	2 143	3 418	3 615	4 851	1 083	949
	F	16 782	6 213	13 892	2 890	2 664	3 213	3 944	5 394	881	686
	S	-723	+27	-270	-453	-521	+205	-329	-543	+202	+263
Hessen	Z	13 509	5 694	11 013	2 496	1 994	2 751	2 858	4 350	876	680
	F	15 409	7 095	12 322	3 087	2 122	3 010	3 695	5 217	771	594
	S	-1 900	-1 401	-1 309	-591	-128	-259	-837	-867	+105	+86
Rheinland-Pfalz	Z	12 037	5 191	10 018	2 019	1 732	2 759	2 739	3 679	630	498
	F	16 745	6 099	13 711	3 034	3 206	2 847	3 367	5 411	1 166	748
	S	-4 708	-908	-3 693	-1 015	-1 474	-88	-628	-1 732	-536	-250
Bayern	Z	29 080	12 160	24 540	4 540	4 793	6 264	6 500	8 626	1 624	1 273
	F	32 568	16 362	27 239	5 329	4 961	6 924	7 370	9 519	2 196	1 598
	S	-3 488	-4 202	-2 699	-789	-168	-660	-870	-893	-572	-325
Saarland	Z	2 533	899	1 999	534	379	551	534	859	125	85
	F	2 301	815	1 900	401	370	448	479	757	153	94
	S	+232	+84	+99	+133	+9	+103	+55	+102	-28	-9
Berlin	Z	4 810	1 801	4 281	529	883	740	934	1 725	309	219
	F	5 258	1 627	4 397	861	467	1 257	1 391	1 712	269	162
	S	-448	+174	-116	-332	+416	-517	-457	+13	+40	+57
Brandenburg	Z	3 574	1 224	3 421	153	972	820	430	940	260	152
	F	1 939	812	1 818	121	337	449	368	587	136	62
	S	+1 635	+412	+1 603	+32	+635	+371	+62	+353	+124	+90
Mecklenburg-Vorpommern	Z	1 510	625	1 456	54	355	410	218	402	84	41
	F	998	398	955	43	171	247	190	275	78	37
	S	+512	+227	+501	+11	+184	+163	+28	+127	+6	+4
Sachsen	Z	9 769	3 881	9 273	496	2 509	2 406	1 177	2 458	751	468
	F	6 436	3 452	6 074	362	878	1 836	1 348	1 860	349	165
	S	+3 333	+429	+3 199	+134	+1 631	+570	-171	+598	+402	+303
Sachsen-Anhalt	Z	3 207	1 331	3 096	111	809	839	403	808	216	132
	F	2 139	924	2 003	136	331	569	424	626	116	73
	S	+1 068	+407	+1 093	-25	+478	+270	-21	+182	+100	+59
Thüringen	Z	3 931	1 488	3 777	154	974	951	522	1 044	257	183
	F	2 502	1 224	2 362	140	339	691	507	741	129	95
	S	+1 429	+264	+1 415	+14	+635	+260	+15	+303	+128	+88
Ausland	Z	230 400	37 635	40 269	190 131	46 921	50 472	35 446	73 040	17 058	7 463
	F	160 053	42 875	15 106	144 947	22 990	31 722	26 604	60 181	13 772	4 784
	S	+70 347	-5 240	+25 163	+45 184	+23 931	+18 750	+8 842	+12 859	+3 286	+2 679
Sonstige Gebiete, ungeklärt und ohne Angaben	Z	141	8	129	12	59	5	10	48	14	5
	F	3	-	-	3	1	1	-	1	-	-
	S	+138	+8	+129	+9	+58	+4	+10	+47	+14	+5
Insgesamt	Z	344 073	82 890	139 010	205 063	66 575	75 481	58 246	106 676	24 166	12 929
	F	278 165	94 126	115 148	163 017	40 963	56 290	53 236	96 865	21 028	9 783
	S	+65 908	-11 236	+23 862	+42 046	+25 612	+19 191	+5 010	+9 811	+3 138	+3 146

49. Wanderungen über die Landesgrenze Baden-Württembergs 1993 nach Alters- und Geburtsjahren

Alter von ... bis unter ... Jahren	Geburts- jahr	Zuzüge			Fortzüge			Wanderungssaldo			
		insgesamt	und zwar		insgesamt	und zwar		insgesamt	und zwar		
			männlich	Ausländer		männlich	Ausländer		männlich	Ausländer	
unter 1	1993	2 194	1 125	989	1 471	725	584	+ 723	+	400	+ 405
1 - 2	1992	4 323	2 262	2 383	3 243	1 730	1 445	+ 1 080	+	532	+ 938
2 - 3	1991	4 215	2 206	2 407	3 224	1 707	1 601	+ 991	+	499	+ 806
3 - 4	1990	4 327	2 202	2 421	3 150	1 611	1 584	+ 1 177	+	591	+ 837
4 - 5	1989	4 150	2 111	2 270	2 892	1 514	1 457	+ 1 258	+	597	+ 813
Zusammen		19 209	9 906	10 470	13 980	7 287	6 671	+ 5 229	+ 2 619	+ 3 799	
5 - 6	1988	4 265	2 254	2 412	2 797	1 474	1 504	+ 1 468	+	780	+ 908
6 - 7	1987	4 127	2 082	2 273	2 759	1 436	1 569	+ 1 368	+	646	+ 704
7 - 8	1986	3 730	1 947	2 035	2 644	1 362	1 516	+ 1 086	+	585	+ 519
8 - 9	1985	3 565	1 833	1 977	2 094	1 079	1 219	+ 1 471	+	754	+ 758
9 - 10	1984	3 541	1 813	1 949	2 000	1 088	1 152	+ 1 541	+	725	+ 797
Zusammen		19 228	9 929	10 646	12 294	6 439	6 960	+ 6 934	+ 3 490	+ 3 686	
10 - 11	1983	3 401	1 734	1 798	1 855	956	1 041	+ 1 546	+	778	+ 757
11 - 12	1982	3 364	1 752	1 798	1 875	1 007	1 085	+ 1 489	+	745	+ 713
12 - 13	1981	3 236	1 662	1 790	1 773	924	1 051	+ 1 463	+	738	+ 739
13 - 14	1980	3 122	1 598	1 714	1 713	879	1 068	+ 1 409	+	719	+ 646
14 - 15	1979	3 076	1 617	1 735	1 641	835	1 051	+ 1 435	+	782	+ 684
Zusammen		16 199	8 363	8 835	8 857	4 601	5 296	+ 7 342	+ 3 762	+ 3 539	
15 - 16	1978	3 302	1 757	1 950	1 625	814	1 036	+ 1 677	+	943	+ 914
16 - 17	1977	4 047	2 053	2 336	1 879	974	1 194	+ 2 168	+ 1 079	+ 1 142	
17 - 18	1976	4 590	2 312	2 641	2 328	1 242	1 463	+ 2 262	+ 1 070	+ 1 178	
18 - 19	1975	6 055	2 997	3 931	3 084	1 563	2 051	+ 2 971	+ 1 434	+ 1 880	
19 - 20	1974	8 211	3 630	5 510	4 829	2 344	3 240	+ 3 382	+ 1 286	+ 2 270	
Zusammen		26 205	12 749	16 368	13 745	6 937	8 984	+ 12 460	+ 5 812	+ 7 384	
20 - 21	1973	10 469	4 975	6 840	6 751	3 228	4 300	+ 3 718	+ 1 747	+ 2 540	
21 - 22	1972	12 037	6 211	7 932	9 194	4 708	5 586	+ 2 843	+ 1 503	+ 2 346	
22 - 23	1971	12 616	6 885	8 345	10 411	5 632	6 034	+ 2 205	+ 1 253	+ 2 311	
23 - 24	1970	13 137	7 639	8 706	10 835	6 319	6 309	+ 2 302	+ 1 320	+ 2 397	
24 - 25	1969	12 956	7 624	8 292	11 186	6 563	6 206	+ 1 770	+ 1 061	+ 2 086	
Zusammen		61 215	33 334	40 115	48 377	26 450	28 435	+ 12 838	+ 6 884	+ 11 680	
25 - 26	1968	12 755	7 645	7 856	11 283	6 770	6 282	+ 1 472	+	875	+ 1 574
26 - 27	1967	12 499	7 552	7 465	11 388	6 890	5 989	+ 1 111	+	662	+ 1 476
27 - 28	1966	11 549	7 013	6 688	10 602	6 583	5 294	+ 947	+	430	+ 1 394
28 - 29	1965	11 067	6 853	6 561	10 230	6 400	5 253	+ 837	+	453	+ 1 308
29 - 30	1964	10 376	6 372	6 056	9 733	6 131	4 790	+ 643	+	241	+ 1 266
Zusammen		58 246	35 435	34 626	53 236	32 774	27 608	+ 5 010	+ 2 661	+ 7 018	
30 - 31	1963	9 865	6 180	5 722	9 203	5 903	4 750	+ 662	+	277	+ 972
31 - 32	1962	8 897	5 632	5 218	8 232	5 444	4 455	+ 665	+	188	+ 763
32 - 33	1961	8 430	5 312	4 959	7 665	5 097	4 208	+ 765	+	215	+ 751
33 - 34	1960	8 350	5 314	5 053	7 333	4 936	4 339	+ 1 017	+	378	+ 714
34 - 35	1959	7 342	4 668	4 472	6 555	4 481	3 921	+ 787	+	187	+ 551
Zusammen		42 884	27 106	25 424	38 988	25 861	21 673	+ 3 896	+ 1 245	+ 3 751	
35 - 36	1958	6 958	4 459	4 347	6 234	4 445	4 012	+ 724	+	14	+ 335
36 - 37	1957	6 435	4 211	4 032	5 706	4 066	3 809	+ 729	+	145	+ 223
37 - 38	1956	5 966	3 911	3 774	5 347	3 846	3 608	+ 619	+	65	+ 166
38 - 39	1955	5 717	3 765	3 641	5 050	3 682	3 494	+ 667	+	83	+ 147
39 - 40	1954	5 237	3 429	3 305	4 664	3 397	3 241	+ 573	+	32	+ 64
Zusammen		30 313	19 775	19 099	27 001	19 436	18 164	+ 3 312	+ 339	+ 935	

Noch: 49. Wanderungen über die Landesgrenze Baden-Württembergs 1993 nach Alters- und Geburtsjahren

Alter von ... bis unter ... Jahren	Geburts- jahr	Zuzüge			Fortzüge			Wanderungssaldo					
		insgesamt	und zwar		insgesamt	und zwar		insgesamt	und zwar				
			männlich	Ausländer		männlich	Ausländer		männlich	Ausländer			
40 - 41	1953	4 823	3 075	3 068	4 293	3 114	2 922	+	530	-	39	+	146
41 - 42	1952	4 573	2 982	2 893	4 051	2 968	2 870	+	522	+	14	+	23
42 - 43	1951	4 199	2 626	2 619	3 586	2 591	2 508	+	613	+	35	+	111
43 - 44	1950	3 998	2 563	2 566	3 612	2 609	2 564	+	386	-	46	+	2
44 - 45	1949	3 548	2 277	2 311	3 294	2 324	2 306	+	254	-	47	+	5
Zusammen		21 141	13 523	13 457	18 836	13 606	13 170	+	2 305	-	83	+	287
45 - 46	1948	3 148	1 952	2 001	2 947	2 115	2 081	+	201	-	163	-	80
46 - 47	1947	2 771	1 744	1 782	2 608	1 859	1 856	+	163	-	115	-	74
47 - 48	1946	2 346	1 461	1 593	2 365	1 651	1 665	-	19	-	190	-	72
48 - 49	1945	2 019	1 254	1 358	1 995	1 370	1 446	+	24	-	116	-	88
49 - 50	1944	2 054	1 227	1 250	2 125	1 424	1 379	-	71	-	197	-	129
Zusammen		12 338	7 638	7 984	12 040	8 419	8 427	+	298	-	781	-	443
50 - 51	1943	1 887	1 096	1 126	1 983	1 310	1 210	-	96	-	214	-	84
51 - 52	1942	1 859	1 094	1 111	1 817	1 170	1 163	+	42	-	76	-	52
52 - 53	1941	1 963	1 123	1 059	1 805	1 162	1 051	+	158	-	39	+	8
53 - 54	1940	2 076	1 126	1 129	1 811	1 111	1 125	+	265	+	15	+	4
54 - 55	1939	1 955	1 069	999	1 682	1 006	1 042	+	273	+	63	-	43
Zusammen		9 740	5 508	5 424	9 098	5 759	5 591	+	642	-	251	-	167
55 - 56	1938	1 871	944	993	1 567	919	938	+	304	+	25	+	55
56 - 57	1937	1 817	901	965	1 430	806	906	+	387	+	95	+	59
57 - 58	1936	1 574	769	800	1 292	717	772	+	282	+	52	+	28
58 - 59	1935	1 560	746	831	1 160	658	710	+	400	+	88	+	121
59 - 60	1934	1 327	637	717	1 045	573	664	+	282	+	64	+	53
Zusammen		8 149	3 997	4 306	6 494	3 673	3 990	+	1 655	+	324	+	316
60 - 61	1933	1 233	559	731	1 178	625	836	+	55	-	66	-	105
61 - 62	1932	1 296	608	713	1 168	616	826	+	128	-	8	-	113
62 - 63	1931	1 226	600	623	1 038	577	686	+	188	+	23	-	63
63 - 64	1930	1 293	603	627	1 065	567	690	+	228	+	36	-	63
64 - 65	1929	1 229	564	598	987	508	615	+	242	+	56	-	17
Zusammen		6 277	2 934	3 292	5 436	2 893	3 653	+	841	+	41	-	361
65 - 66	1928	1 213	551	587	980	554	643	+	233	-	3	-	56
66 - 67	1927	1 128	491	520	857	426	544	+	271	+	65	-	24
67 - 68	1926	961	385	468	681	316	410	+	280	+	69	+	58
68 - 69	1925	832	328	389	576	241	344	+	256	+	87	+	45
69 - 70	1924	823	301	408	582	242	332	+	241	+	59	+	76
Zusammen		4 957	2 056	2 372	3 676	1 779	2 273	+	1 281	+	277	+	99
70 - 71	1923	769	279	367	546	212	309	+	223	+	67	+	58
71 - 72	1922	632	217	294	493	178	250	+	139	+	39	+	44
72 - 73	1921	606	203	258	489	184	216	+	117	+	19	+	42
73 - 74	1920	631	190	252	442	154	207	+	189	+	36	+	45
74 - 75	1919	501	162	196	345	128	172	+	156	+	34	+	24
Zusammen		3 139	1 051	1 367	2 315	856	1 154	+	824	+	195	+	213
75 und mehr	1918 U. FRÜHER	4 833	1 369	1 278	3 792	1 123	968	+	1 041	+	246	+	310
Insgesamt		344 073	194 673	205 063	278 165	167 893	163 017	+	65 908	+	26 780	+	42 046

50. Wanderungsströme zwischen den Regionen Baden-Württembergs 1993

Ziel \ Herkunft						
	Stuttgart	Franken	Ost- Württemberg	Mittlerer Oberrhein	Unterer Neckar	Nord- schwarzwald
a) Gesamtbevölkerung						
Stuttgart	.	5 194	3 629	1 881	1 383	5 444
Franken	7 860	.	1 152	1 182	2 276	973
OstWürttemberg	3 203	891	.	217	196	403
Mittlerer Oberrhein	1 698	601	138	.	2 785	2 692
Unterer Neckar	1 748	2 102	236	2 852	.	911
Nordschwarzwald	5 889	545	171	3 224	546	.
Südlicher Oberrhein	1 664	398	230	3 121	921	1 192
Schwarzwald-Baar-Heuberg	1 295	169	91	349	217	1 640
Hochrhein-Bodensee	1 332	233	140	629	395	679
Neckar-Alb	5 830	445	273	360	277	1 674
Donau-Iller ¹⁾	1 795	220	491	278	167	632
Bodensee-Oberschwaben	1 967	285	258	327	235	901
b) Ausländer						
Stuttgart	.	2 338	1 680	651	320	1 371
Franken	2 798	.	481	350	319	148
OstWürttemberg	977	320	.	32	53	28
Mittlerer Oberrhein	300	136	40	.	520	613
Unterer Neckar	437	431	44	584	.	243
Nordschwarzwald	1 162	114	31	994	101	.
Südlicher Oberrhein	199	63	40	515	121	129
Schwarzwald-Baar-Heuberg	160	25	11	53	28	142
Hochrhein-Bodensee	197	39	24	109	51	47
Neckar-Alb	1 147	67	25	64	49	210
Donau-Iller ¹⁾	287	39	68	56	34	16
Bodensee-Oberschwaben	410	41	23	19	30	59
c) positive Wanderungssalden der Wohnbevölkerung						
Stuttgart	.		426	183		
Franken	2 666	.	261	581	174	428
OstWürttemberg				79		232
Mittlerer Oberrhein						
Unterer Neckar	365		40	67		365
Nordschwarzwald	445			532		
Südlicher Oberrhein	286	9	47	707		576
Schwarzwald-Baar-Heuberg	121			19		835
Hochrhein-Bodensee	252		23			352
Neckar-Alb	1 108			8		530
Donau-Iller ¹⁾	297		2	81		500
Bodensee-Oberschwaben	455	4	12	6		637

1) Soweit Land Baden-Württemberg.

Südlicher Oberrhein	Schwarzwald- Baar-Heuberg	Hochrhein- Bodensee	Neckar- Alb	Donau- Iller	1) Bodensee- Oberschwaben	Herkunft	Ziel
------------------------	------------------------------	------------------------	----------------	-----------------	---------------------------------	----------	------

a) Gesamtbevölkerung

1 378	1 174	1 080	4 722	1 498	1 512	Stuttgart
389	195	242	546	250	281	Franken
183	114	117	312	489	246	Ostwürttemberg
2 414	330	678	352	197	321	Mittlerer Oberrhein
939	271	444	543	241	306	Unterer Neckar
616	805	327	1 144	132	264	Nordschwarzwald
.	1 828	3 003	500	256	754	Südlicher Oberrhein
1 376	.	1 545	950	180	536	Schwarzwald-Baar-Heuberg
3 029	1 287	.	461	251	1 484	Hochrhein-Bodensee
548	937	404	.	1 029	1 510	Neckar-Alb
206	228	225	1 002	.	1 658	Donau-Iller
602	534	1 438	1 713	1 900	.	Bodensee-Oberschwaben

b) Ausländer

244	230	193	907	296	227	Stuttgart
48	27	49	92	30	40	Franken
26	24	17	55	51	21	Ostwürttemberg
271	43	105	65	37	47	Mittlerer Oberrhein
130	43	78	179	33	34	Unterer Neckar
83	104	43	202	16	29	Nordschwarzwald
.	489	809	51	32	45	Südlicher Oberrhein
255	.	410	129	22	44	Schwarzwald-Baar-Heuberg
844	324	.	54	30	142	Hochrhein-Bodensee
70	136	39	.	406	397	Neckar-Alb
25	25	43	357	.	247	Donau-Iller
53	51	163	476	465	.	Bodensee-Oberschwaben

c) positive Wanderungssalden der Wohnbevölkerung

.	26	9	101	30	.	Stuttgart
.	23	.	39	.	.	Franken
.	.	49	.	.	.	Ostwürttemberg
18	54	49	266	74	71	Mittlerer Oberrhein
.	452	.	.	50	152	Unterer Neckar
26	.	258	13	26	46	Nordschwarzwald
48	48	.	57	27	.	Südlicher Oberrhein
.	.	.	203	242	.	Schwarzwald-Baar-Heuberg
.	Hochrhein-Bodensee
.	Neckar-Alb
.	Donau-Iller
.	Bodensee-Oberschwaben

51. Wanderungen in Baden-Württemberg 1993 nach ausgewählten Strömen

Herkunfts- bzw. Zielgebiet	Zuzüge Fortzüge Saldo	Insgesamt	Und zwar			Davon im Alter von ... bis unter ... Jahren					
			Erwerbs- personen	Deutsche	Ausländer	unter 18	18-25	25-30	30-50	50-65	65 u. älter

Stadtkreis Stuttgart, Landeshauptstadt											
Baden-Württemberg	Z	19 035	9 290	13 157	5 878	2 248	4 882	4 722	5 657	1 020	506
	F	23 861	12 023	18 265	5 596	3 313	4 605	5 553	7 720	1 526	1 144
	S	- 4 826	- 2 733	- 5 108	+ 282	- 1 065	+ 277	- 831	- 2 063	- 506	- 638
darunter											
Landkreis Esslingen	Z	3 309	1 784	2 280	1 029	378	680	841	1 104	213	93
	F	4 383	2 421	3 244	1 139	558	809	1 085	1 531	261	139
Landkreis Ludwigsburg	Z	3 255	1 723	2 132	1 123	406	735	804	1 019	215	76
	F	4 603	2 593	3 319	1 284	706	787	1 101	1 587	274	148
Rems-Murr-Kreis	Z	2 333	1 320	1 568	765	262	556	590	714	139	72
	F	3 756	2 195	2 795	961	526	619	869	1 298	274	170
Landkreis Böblingen	Z	1 715	955	1 179	536	190	397	450	551	84	43
	F	2 536	1 406	1 850	686	394	416	567	913	140	106
Landkreis Tübingen	Z	678	369	560	118	59	139	212	236	19	13
	F	576	197	477	99	76	152	151	160	18	19
Ostalbkreis	Z	675	237	377	298	123	207	137	159	33	16
	F	450	188	396	54	57	123	95	112	30	33
Landkreis Heilbronn	Z	482	149	260	222	107	137	83	122	19	14
	F	517	182	391	126	88	82	87	164	38	58
Andere Bundesländer	Z	7 209	3 565	5 730	1 479	722	1 907	1 867	2 215	342	156
	F	7 886	3 701	6 518	1 368	777	1 653	2 029	2 663	461	303
	S	- 677	- 136	- 788	+ 111	- 55	+ 254	- 162	- 448	- 119	- 147
darunter neue Bundesländer und ehemaliges Berlin (Ost)	Z	1 512	856	1 369	143	243	581	247	347	74	20
	F	1 273	716	1 177	96	113	414	282	390	52	22
	S	+ 239	+ 140	+ 192	+ 47	+ 130	+ 167	- 35	- 43	+ 22	- 2
Ausland	Z	17 907	3 771	1 113	16 794	2 654	4 099	2 970	6 159	1 471	554
	F	17 231	5 663	725	16 506	2 210	3 261	2 737	6 444	1 895	684
	S	+ 676	- 1 892	+ 388	+ 288	+ 444	+ 838	+ 233	- 285	- 424	- 130
Sonstige Gebiete, ungeklärt und ohne Angabe	Z	1	-	1	-	-	-	-	-	1	-
	F	1	-	-	1	1	-	-	-	-	-
Zusammen	Z	44 152	16 626	20 001	24 151	5 624	10 888	9 559	14 031	2 834	1 216
	F	48 979	21 387	25 508	23 471	6 301	9 519	10 319	16 827	3 882	2 131
	S	- 4 827	- 4 761	- 5 507	+ 680	- 677	+ 1 369	- 760	- 2 796	- 1 048	- 915

Landkreis Böblingen											
Baden-Württemberg	Z	10 293	5 143	7 584	2 709	1 839	1 973	2 328	3 264	520	369
	F	9 526	4 675	7 638	1 888	1 635	1 804	2 115	3 041	592	339
	S	+ 767	+ 468	- 54	+ 821	+ 204	+ 169	+ 213	+ 223	- 72	+ 30
darunter											
Stadtkreis Stuttgart, Landeshauptstadt	Z	2 536	1 406	1 850	686	394	416	567	913	140	106
	F	1 715	955	1 179	536	190	397	450	551	84	43
Landkreis Calw	Z	1 226	611	873	353	276	246	261	354	59	30
	F	1 518	750	1 235	283	308	243	294	497	111	65
Landkreis Ludwigsburg	Z	1 180	624	904	276	213	209	270	380	77	31
	F	971	545	748	223	163	174	243	315	54	22
Landkreis Esslingen	Z	940	563	741	199	147	150	218	341	58	26
	F	565	329	469	96	77	101	169	191	17	10
Landkreis Tübingen	Z	741	403	625	116	121	154	196	236	26	8
	F	934	448	777	157	161	202	231	284	44	12
Landkreis Freudenstadt	Z	462	160	354	108	126	79	60	132	33	32
	F	404	158	368	36	87	44	74	107	40	52
Enzkreis	Z	344	195	262	82	55	75	82	105	20	7
	F	586	315	461	125	128	98	129	190	31	10
Andere Bundesländer	Z	2 855	1 361	2 349	506	490	573	591	899	157	145
	F	3 338	1 585	2 747	591	492	611	736	1 094	281	124
	S	- 483	- 224	- 398	- 85	- 2	- 38	- 145	- 195	- 124	+ 21
darunter neue Bundesländer und ehemaliges Berlin (Ost)	Z	656	314	605	51	155	182	100	160	37	22
	F	531	293	472	59	62	140	116	150	44	19
	S	+ 125	+ 21	+ 133	- 8	+ 93	+ 42	- 16	- 10	- 7	+ 3
Ausland	Z	5 970	1 081	804	5 166	983	1 224	960	2 120	532	151
	F	6 041	1 946	527	5 514	878	921	913	2 508	667	154
	S	- 71	- 865	+ 277	- 348	+ 105	+ 303	+ 47	- 388	- 135	- 3
Sonstige Gebiete, ungeklärt und ohne Angabe	Z	3	-	3	-	3	-	-	-	-	-
	F	-	-	-	-	-	-	-	-	-	-
Zusammen	Z	19 121	7 585	10 740	8 381	3 315	3 770	3 879	6 283	1 209	665
	F	18 905	8 206	10 912	7 993	3 005	3 336	3 764	6 643	1 540	617
	S	+ 216	- 621	- 172	+ 388	+ 310	+ 434	+ 115	- 360	- 331	+ 48

Noch: 51. Wanderungen in Baden-Württemberg 1993 nach ausgewählten Strömen

Herkunfts- bzw. Zielgebiet	Zuzüge Fortzüge Saldo	Insgesamt	Und zwar			Davon im Alter von ... bis unter ... Jahren					
			Erwerbs- personen	Deutsche	Ausländer	unter 18	18-25	25-30	30-50	50-65	65 u. älter
Landkreis Esslingen											
Baden-Württemberg	Z	11 885	5 575	8 756	3 129	1 830	2 445	2 939	3 703	599	369
	F	12 931	6 025	10 041	2 890	2 136	2 492	2 847	4 076	834	546
	S	- 1 046	- 450	- 1 285	+ 239	- 306	- 47	+ 92	- 373	- 235	- 177
darunter											
Stadtkreis Stuttgart, Landeshauptstadt	Z	4 383	2 421	3 244	1 139	558	809	1 085	1 531	261	139
	F	3 309	1 784	2 280	1 029	378	680	841	1 104	213	93
Landkreis Göppingen	Z	929	451	656	273	177	204	192	283	58	15
	F	1 430	690	1 110	320	302	225	308	440	87	68
Landkreis Reutlingen	Z	840	457	660	180	143	182	214	258	22	21
	F	1 157	582	949	208	223	214	241	368	74	37
Landkreis Ludwigsburg	Z	712	313	485	227	128	152	162	217	32	21
	F	752	364	525	227	114	141	150	300	30	17
Rems-Murr-Kreis	Z	689	370	544	145	104	135	161	224	43	22
	F	935	517	753	182	146	163	221	298	61	46
Landkreis Böblingen	Z	565	329	469	96	77	101	169	191	17	10
	F	940	563	741	199	147	150	218	341	58	26
Ostalbkreis	Z	385	80	149	236	88	83	103	92	11	8
	F	265	87	223	42	66	50	42	75	21	11
Andere Bundesländer	Z	3 418	1 567	2 939	479	530	737	788	1 065	156	142
	F	4 199	1 853	3 648	551	616	797	941	1 357	324	164
	S	- 781	- 286	- 709	- 72	- 86	- 60	- 153	- 292	- 168	- 22
darunter neue Bundesländer und ehemaliges Berlin (Ost)	Z	800	417	759	41	174	258	98	210	34	26
	F	695	347	651	44	73	198	171	187	41	25
	S	+ 105	+ 70	+ 108	- 3	+ 101	+ 60	- 73	+ 23	- 7	+ 1
Ausland	Z	7 597	1 714	955	6 642	1 354	1 806	1 242	2 489	505	201
	F	7 324	1 732	752	6 572	1 162	1 293	1 162	2 768	740	199
	S	+ 273	- 18	+ 203	+ 70	+ 192	+ 513	+ 80	- 279	- 235	+ 2
Sonstige Gebiete, ungeklärt und ohne Angabe	Z	8	2	8	-	1	-	-	6	1	-
	F	-	-	-	-	-	-	-	-	-	-
Zusammen	Z	22 908	8 858	12 658	10 250	3 715	4 988	4 969	7 263	1 261	712
	F	24 454	9 610	14 441	10 013	3 914	4 582	4 950	8 201	1 898	909
	S	- 1 546	- 752	- 1 783	+ 237	- 199	+ 406	+ 19	- 938	- 637	- 197
Landkreis Göppingen											
Baden-Württemberg	Z	4 643	1 897	3 266	1 377	902	941	1 007	1 303	278	212
	F	6 333	1 655	2 973	3 360	1 545	1 410	1 206	1 667	280	225
	S	- 1 690	+ 242	+ 293	- 1 983	- 643	- 469	- 199	- 364	- 2	- 13
darunter											
Landkreis Esslingen	Z	1 430	690	1 110	320	302	225	308	440	87	68
	F	929	451	656	273	177	204	192	283	58	15
Ostalbkreis	Z	419	170	267	152	90	100	85	120	17	7
	F	556	141	244	312	169	105	97	137	22	26
Stadtkreis Stuttgart, Landeshauptstadt	Z	417	192	313	104	61	81	90	134	27	24
	F	451	174	264	187	72	133	95	126	20	5
Rems-Murr-Kreis	Z	279	139	215	64	52	52	57	87	21	10
	F	267	129	208	59	44	58	65	74	13	13
Alb-Donau-Kreis	Z	245	109	179	66	55	51	46	67	16	10
	F	333	132	240	93	77	50	65	94	23	24
Landkreis Ludwigsburg	Z	209	67	120	89	39	48	42	59	14	7
	F	341	54	124	217	100	71	68	73	19	10
Landkreis Freudenstadt	Z	151	22	65	86	58	16	15	42	13	7
	F	48	14	39	9	9	13	5	13	3	5
Andere Bundesländer	Z	1 707	645	1 404	303	347	314	287	536	121	102
	F	1 746	718	1 455	291	268	409	393	473	117	86
	S	- 39	- 73	- 51	+ 12	+ 79	- 95	- 106	+ 63	+ 4	+ 16
darunter neue Bundesländer und ehemaliges Berlin (Ost)	Z	523	195	476	47	129	108	60	150	43	33
	F	362	181	340	22	46	105	83	101	18	9
	S	+ 161	+ 14	+ 136	+ 25	+ 83	+ 3	- 23	+ 49	+ 25	+ 24
Ausland	Z	6 508	854	294	6 214	1 775	1 359	977	1 823	401	173
	F	3 313	977	281	3 032	466	609	537	1 258	320	123
	S	+ 3 195	- 123	+ 13	+ 3 182	+ 1 309	+ 750	+ 440	+ 565	+ 81	+ 50
Sonstige Gebiete, ungeklärt und ohne Angabe	Z	3	-	3	-	3	-	-	-	-	-
	F	-	-	-	-	-	-	-	-	-	-
Zusammen	Z	12 861	3 396	4 967	7 894	3 027	2 614	2 271	3 662	800	487
	F	11 392	3 350	4 709	6 683	2 279	2 428	2 136	3 398	717	434
	S	+ 1 469	+ 46	+ 258	+ 1 211	+ 748	+ 186	+ 135	+ 264	+ 83	+ 53

Noch: 51. Wanderungen in Baden-Württemberg 1993 nach ausgewählten Strömen

Herkunfts- bzw. Zielgebiet	Zuzüge Fortzüge Saldo	Insgesamt	Und zwar			Davon im Alter von ... bis unter ... Jahren					
			Erwerbs- personen	Deutsche	Ausländer	unter 18	18-25	25-30	30-50	50-65	65 u. älter

Landkreis Ludwigsburg											
Baden-Württemberg	Z	13 048	6 160	9 117	3 931	2 226	2 630	3 010	4 060	692	430
	F	13 063	5 727	9 482	3 581	2 171	2 840	2 775	3 922	804	551
	S	- 15	+ 433	- 365	+ 350	+ 55	- 210	+ 235	+ 138	- 112	- 121
darunter											
Stadtkreis Stuttgart, Landeshauptstadt	Z	4 603	2 593	3 319	1 284	706	787	1 101	1 587	274	148
	F	3 255	1 723	2 132	1 123	406	735	804	1 019	215	76
Rems-Murr-Kreis	Z	1 102	629	866	236	168	215	272	353	75	19
	F	1 201	655	934	267	184	233	286	384	72	42
Landkreis Böblingen	Z	971	545	748	223	163	174	243	315	54	22
	F	1 180	624	904	276	213	209	270	380	77	31
Landkreis Heilbronn	Z	915	366	602	313	207	182	178	254	47	47
	F	1 799	666	1 370	429	379	281	320	553	109	157
Landkreis Esslingen	Z	752	364	525	227	114	141	150	300	30	17
	F	712	313	485	227	128	152	162	217	32	21
Ostalbkreis	Z	436	109	144	292	85	108	108	113	8	14
	F	199	52	112	87	33	38	34	54	24	16
Enzkreis	Z	424	195	333	91	86	80	89	129	23	17
	F	641	339	506	135	129	102	116	222	52	20
Andere Bundesländer	Z	3 789	1 802	3 179	610	662	762	780	1 214	192	179
	F	4 341	1 984	3 556	785	665	869	893	1 426	331	157
	S	- 552	- 182	- 377	- 175	- 3	- 107	- 113	- 212	- 139	+ 22
darunter neue Bundesländer und ehemaliges Berlin (Ost)	Z	989	466	919	70	245	259	134	266	55	30
	F	740	409	677	63	104	214	135	235	38	14
	S	+ 249	+ 57	+ 242	+ 7	+ 141	+ 45	- 1	+ 31	+ 17	+ 16
Ausland	Z	10 614	2 224	871	9 743	1 704	2 656	2 010	3 517	550	177
	F	8 868	2 838	677	8 191	1 200	1 756	1 535	3 465	711	201
	S	+ 1 746	- 614	+ 194	+ 1 552	+ 504	+ 900	+ 475	+ 52	- 161	- 24
Sonstige Gebiete, ungeklärt und ohne Angabe	Z	5	-	4	1	2	1	-	2	-	-
	F	-	-	-	-	-	-	-	-	-	-
Zusammen	Z	27 456	10 186	13 171	14 285	4 594	6 049	5 800	8 793	1 434	786
	F	26 272	10 549	13 715	12 557	4 036	5 465	5 203	8 813	1 846	909
	S	+ 1 184	- 363	- 544	+ 1 728	+ 558	+ 584	+ 597	- 20	- 412	- 123

Rems-Murr-Kreis											
Baden-Württemberg	Z	10 033	5 053	7 507	2 526	1 640	1 911	2 296	3 115	619	452
	F	8 609	4 064	6 757	1 852	1 341	1 849	1 845	2 595	568	411
	S	+ 1 424	+ 989	+ 750	+ 674	+ 299	+ 62	+ 451	+ 520	+ 51	+ 41
darunter											
Stadtkreis Stuttgart, Landeshauptstadt	Z	3 756	2 195	2 795	961	526	619	869	1 298	274	170
	F	2 333	1 320	1 568	765	262	556	590	714	139	72
Landkreis Ludwigsburg	Z	1 201	655	934	267	184	233	286	384	72	42
	F	1 102	629	866	236	168	215	272	353	75	19
Landkreis Esslingen	Z	935	517	753	182	146	163	221	298	61	46
	F	689	370	544	145	104	135	161	224	43	22
Ostalbkreis	Z	864	371	577	287	206	163	176	256	33	30
	F	876	380	735	141	175	156	163	246	73	63
Landkreis Schwäbisch Hall	Z	300	137	221	79	49	82	58	74	22	15
	F	645	213	557	88	159	105	79	188	49	65
Landkreis Böblingen	Z	287	144	234	53	51	69	56	84	18	9
	F	286	155	218	68	38	64	60	95	17	12
Landkreis Göppingen	Z	267	129	208	59	44	58	65	74	13	13
	F	279	139	215	64	52	52	57	87	21	10
Andere Bundesländer	Z	2 792	1 249	2 365	427	481	580	595	801	196	139
	F	2 990	1 222	2 568	422	462	599	651	928	223	127
	S	- 198	+ 27	- 203	+ 5	+ 19	- 19	- 56	- 127	- 27	+ 12
darunter neue Bundesländer und ehemaliges Berlin (Ost)	Z	717	325	685	32	184	168	92	180	59	34
	F	565	248	540	25	87	143	123	151	42	19
	S	+ 152	+ 77	+ 145	+ 7	+ 97	+ 25	+ 31	+ 29	+ 17	+ 15
Ausland	Z	7 241	1 720	647	6 594	1 290	1 693	1 132	2 401	539	186
	F	6 642	2 043	457	6 185	878	1 294	1 023	2 522	673	252
	S	+ 599	- 323	+ 190	+ 409	+ 412	+ 399	+ 109	- 121	- 134	- 66
Sonstige Gebiete, ungeklärt und ohne Angabe	Z	6	-	6	-	1	-	2	2	-	1
	F	-	-	-	-	-	-	-	-	-	-
Zusammen	Z	20 072	8 022	10 525	9 547	3 412	4 184	4 025	6 319	1 354	778
	F	18 241	7 329	9 782	8 459	2 681	3 742	3 519	6 045	1 464	790
	S	+ 1 831	+ 693	+ 743	+ 1 088	+ 731	+ 442	+ 506	+ 274	- 110	- 12

Noch: 51. Wanderungen in Baden-Württemberg 1993 nach ausgewählten Strömen

Herkunfts- bzw. Zielgebiet	Zuzüge Fortzüge Saldo	Insgesamt	Und zwar			Davon im Alter von ... bis unter ... Jahren					
			Erwerbs- personen	Deutsche	Ausländer	unter 18	18-25	25-30	30-50	50-65	65 u. älter
Stadtkreis Heilbronn											
Baden-Württemberg	Z	5 060	2 370	3 443	1 617	739	1 264	1 086	1 428	331	212
	F	6 501	2 401	4 300	2 201	1 140	1 530	1 382	1 841	352	256
	S	- 1 441	- 31	- 857	- 584	- 401	- 266	- 296	- 413	- 21	- 44
darunter											
Landkreis Heilbronn	Z	2 722	1 504	2 069	653	415	614	560	807	204	122
	F	3 765	1 675	2 910	855	792	650	766	1 153	249	155
Landkreis Ludwigsburg	Z	581	129	182	399	54	201	135	154	19	18
	F	364	132	120	244	34	121	85	100	11	13
Stadtkreis Stuttgart, Landeshauptstadt	Z	180	102	123	57	17	49	35	56	16	7
	F	267	81	110	157	17	105	76	57	8	4
Hohenlohekreis	Z	155	75	126	29	25	30	33	49	11	7
	F	295	90	214	81	68	66	57	70	22	12
Neckar-Odenwald-Kreis	Z	129	48	82	47	31	29	22	28	9	10
	F	113	31	69	44	25	28	8	35	10	7
Landkreis Göppingen	Z	108	10	23	85	14	46	20	24	3	1
	F	115	10	28	87	16	45	30	20	1	3
Landkreis Schwäbisch Hall	Z	88	46	74	14	13	25	25	19	4	2
	F	136	37	82	54	21	40	29	36	6	4
Andere Bundesländer	Z	1 229	593	1 019	210	186	275	243	361	100	64
	F	1 059	446	850	209	117	290	257	287	61	47
	S	+ 170	+ 147	+ 169	+ 1	+ 69	- 15	- 14	+ 74	+ 39	+ 17
darunter neue Bundesländer und ehemaliges Berlin (Ost)	Z	319	161	299	20	60	112	45	64	24	14
	F	210	91	202	8	21	76	39	50	11	13
	S	+ 109	+ 70	+ 97	+ 12	+ 39	+ 36	+ 6	+ 14	+ 13	+ 1
Ausland	Z	4 567	557	199	4 368	742	1 280	829	1 392	239	85
	F	2 001	312	113	1 888	320	451	335	692	157	46
	S	+ 2 566	+ 245	+ 86	+ 2 480	+ 422	+ 829	+ 494	+ 700	+ 82	+ 39
Sonstige Gebiete, ungeklärt und ohne Angabe	Z	-	-	-	-	-	-	-	-	-	-
	F	-	-	-	-	-	-	-	-	-	-
Zusammen	Z	10 856	3 520	4 661	6 195	1 667	2 819	2 158	3 181	670	361
	F	9 561	3 159	5 263	4 298	1 577	2 271	1 974	2 820	570	349
	S	+ 1 295	+ 361	- 602	+ 1 897	+ 90	+ 548	+ 184	+ 361	+ 100	+ 12
Landkreis Heilbronn											
Baden-Württemberg	Z	11 552	4 118	8 313	3 239	2 551	2 085	2 235	3 352	688	641
	F	8 485	3 466	6 139	2 346	1 638	1 966	1 650	2 327	498	406
	S	+ 3 067	+ 652	+ 2 174	+ 893	+ 913	+ 119	+ 585	+ 1 025	+ 190	+ 235
darunter											
Stadtkreis Heilbronn	Z	3 765	1 675	2 910	855	792	650	766	1 153	249	155
	F	2 722	1 504	2 069	653	415	614	560	807	204	122
Landkreis Ludwigsburg	Z	1 799	666	1 370	429	379	281	320	553	109	157
	F	915	366	602	313	207	182	178	254	47	47
Landkreis Göppingen	Z	919	18	38	881	311	190	177	216	16	9
	F	69	13	21	48	6	23	18	14	5	3
Neckar-Odenwald-Kreis	Z	543	230	460	83	130	109	88	153	43	20
	F	497	213	374	123	121	113	91	118	32	22
Rhein-Neckar-Kreis	Z	519	219	450	69	125	99	120	132	17	26
	F	417	196	330	87	81	91	98	113	16	18
Stadtkreis Stuttgart, Landeshauptstadt	Z	517	182	391	126	88	82	87	164	38	58
	F	482	149	260	222	107	137	83	122	19	14
Hohenlohekreis	Z	453	194	395	58	87	90	102	121	29	24
	F	844	304	698	146	198	169	140	239	58	40
Andere Bundesländer	Z	3 032	1 028	2 653	379	708	478	506	900	257	183
	F	2 201	942	1 897	304	353	425	476	702	144	101
	S	+ 831	+ 86	+ 756	+ 75	+ 355	+ 53	+ 30	+ 198	+ 113	+ 82
darunter neue Bundesländer und ehemaliges Berlin (Ost)	Z	945	309	916	29	268	173	118	264	88	34
	F	455	214	436	19	76	96	92	146	34	11
	S	+ 490	+ 95	+ 480	+ 10	+ 192	+ 77	+ 26	+ 118	+ 54	+ 23
Ausland	Z	5 569	1 390	782	4 787	1 059	1 076	846	2 101	347	140
	F	3 977	1 696	306	3 671	526	657	677	1 795	243	79
	S	+ 1 592	- 306	+ 476	+ 1 116	+ 533	+ 419	+ 169	+ 306	+ 104	+ 61
Sonstige Gebiete, ungeklärt und ohne Angabe	Z	12	1	11	1	4	1	2	2	2	1
	F	-	-	-	-	-	-	-	-	-	-
Zusammen	Z	20 165	6 537	11 759	8 406	4 322	3 640	3 589	6 355	1 294	965
	F	14 663	6 104	8 342	6 321	2 517	3 048	2 803	4 824	885	586
	S	+ 5 502	+ 433	+ 3 417	+ 2 085	+ 1 805	+ 592	+ 786	+ 1 531	+ 409	+ 379

Noch: 51. Wanderungen in Baden-Württemberg 1993 nach ausgewählten Strömen

Herkunfts- bzw. Zielgebiet	Zuzüge Fortzüge Saldo	Insgesamt	Und zwar			Davon im Alter von ... bis unter ... Jahren					
			Erwerbs- personen	Deutsche	Ausländer	unter 18	18-25	25-30	30-50	50-65	65 u. älter
Hohenlohekreis											
Baden-Württemberg	Z	3 220	1 019	2 663	557	784	648	598	829	203	158
	F	2 061	836	1 773	288	357	552	436	512	110	94
	S	+ 1 159	+ 183	+ 890	+ 269	+ 427	+ 96	+ 162	+ 317	+ 93	+ 64
darunter											
Landkreis Heilbronn	Z	844	304	698	146	198	169	140	239	58	40
	F	453	194	395	58	87	90	102	121	29	24
Landkreis Schwäbisch Hall	Z	379	155	326	53	92	80	72	98	18	19
	F	369	169	339	30	81	89	67	99	21	12
Stadtkreis Heilbronn	Z	295	90	214	81	68	66	57	70	22	12
	F	155	75	126	29	25	30	33	49	11	7
Main-Tauber-Kreis	Z	197	71	167	30	55	35	46	47	6	8
	F	184	73	168	16	38	45	33	42	6	20
Stadtkreis Stuttgart, Landeshauptstadt	Z	182	73	152	30	26	44	30	46	22	14
	F	113	50	85	28	12	38	28	27	6	2
Landkreis Ludwigsburg	Z	170	51	155	15	54	29	27	43	6	11
	F	83	30	58	25	14	28	20	14	2	5
Landkreis Esslingen	Z	153	27	142	11	64	13	21	38	9	8
	F	45	24	30	15	4	12	13	14	2	-
Andere Bundesländer	Z	1 411	350	1 303	108	381	196	207	410	142	75
	F	732	301	632	100	112	182	164	191	39	44
	S	+ 679	+ 49	+ 671	+ 8	+ 269	+ 14	+ 43	+ 219	+ 103	+ 31
darunter neue Bundesländer und ehemaliges Berlin (Ost)	Z	565	126	560	5	183	80	44	170	60	28
	F	140	68	134	6	28	28	38	38	5	3
	S	+ 425	+ 58	+ 426	- 1	+ 155	+ 52	+ 6	+ 132	+ 55	+ 25
Ausland	Z	1 964	484	516	1 448	320	385	315	730	148	66
	F	1 514	568	90	1 424	150	264	284	687	103	26
	S	+ 450	- 84	+ 426	+ 24	+ 170	+ 121	+ 31	+ 43	+ 45	+ 40
Sonstige Gebiete, ungeklärt und ohne Angabe	Z	2	-	2	-	1	-	-	1	-	-
	F	-	-	-	-	-	-	-	-	-	-
Zusammen	Z	6 597	1 853	4 484	2 113	1 486	1 229	1 120	1 970	493	299
	F	4 307	1 705	2 495	1 812	619	998	884	1 390	252	164
	S	+ 2 290	+ 148	+ 1 989	+ 301	+ 867	+ 231	+ 236	+ 580	+ 241	+ 135
Landkreis Schwäbisch Hall											
Baden-Württemberg	Z	4 180	1 258	3 389	791	963	802	698	1 146	279	292
	F	3 314	1 128	2 464	850	646	860	640	844	156	168
	S	+ 866	+ 130	+ 925	- 59	+ 317	- 58	+ 58	+ 302	+ 123	+ 124
darunter											
Rems-Murr-Kreis	Z	645	213	557	88	159	105	79	188	49	65
	F	300	137	221	79	49	82	58	74	22	15
Ostalbkreis	Z	465	182	388	77	96	109	96	122	21	21
	F	397	130	299	98	98	79	74	108	17	21
Stadtkreis Stuttgart, Landeshauptstadt	Z	377	135	334	43	57	65	56	99	44	56
	F	349	123	200	149	42	109	68	109	11	10
Hohenlohekreis	Z	369	169	339	30	81	89	67	99	21	12
	F	379	155	326	53	92	80	72	98	18	19
Landkreis Heilbronn	Z	329	89	261	68	95	67	47	86	18	16
	F	227	70	189	38	54	52	36	54	12	19
Landkreis Göppingen	Z	223	15	46	177	71	45	34	54	7	12
	F	119	22	48	71	24	30	33	22	7	3
Landkreis Ludwigsburg	Z	215	59	177	38	54	34	42	52	16	17
	F	245	70	184	61	51	58	51	54	16	15
Andere Bundesländer	Z	2 440	682	2 232	208	649	391	385	691	187	137
	F	1 720	715	1 446	274	294	417	382	480	82	65
	S	+ 720	- 33	+ 786	- 66	+ 355	- 26	+ 3	+ 211	+ 105	+ 72
darunter neue Bundesländer und ehemaliges Berlin (Ost)	Z	829	202	799	30	259	138	95	211	68	58
	F	334	149	318	16	58	83	74	84	20	15
	S	+ 495	+ 53	+ 481	+ 14	+ 201	+ 55	+ 21	+ 127	+ 48	+ 43
Ausland	Z	4 556	713	970	3 586	780	971	727	1 581	315	182
	F	3 081	635	284	2 797	337	677	512	1 238	231	86
	S	+ 1 475	+ 78	+ 686	+ 789	+ 443	+ 294	+ 215	+ 343	+ 84	+ 96
Sonstige Gebiete, ungeklärt und ohne Angabe	Z	1	-	1	-	1	-	-	-	-	-
	F	-	-	-	-	-	-	-	-	-	-
Zusammen	Z	11 177	2 653	6 592	4 585	2 393	2 164	1 810	3 418	781	611
	F	8 115	2 478	4 194	3 921	1 277	1 954	1 534	2 562	469	319
	S	+ 3 062	+ 175	+ 2 398	+ 664	+ 1 116	+ 210	+ 276	+ 856	+ 312	+ 292

Noch: 51. Wanderungen in Baden-Württemberg 1993 nach ausgewählten Strömen

Herkunfts- bzw. Zielgebiet	Zuzüge Fortzüge Saldo	Insgesamt	Und zwar			Davon im Alter von ... bis unter ... Jahren					
			Erwerbs- personen	Deutsche	Ausländer	unter 18	18-25	25-30	30-50	50-65	65 u. älter
Main-Tauber-Kreis											
Baden-Württemberg	Z	2 138	668	1 633	505	513	429	349	589	133	125
	F	1 526	573	1 271	255	328	388	300	390	54	66
	S	+ 612	+ 95	+ 362	+ 250	+ 185	+ 41	+ 49	+ 199	+ 79	+ 59
darunter											
Neckar-Odenwald-Kreis	Z	224	78	210	14	61	46	38	61	6	12
	F	211	88	189	22	49	48	44	52	7	11
Hohenlohekreis	Z	184	73	168	16	38	45	33	42	6	20
	F	197	71	167	30	55	35	46	47	6	8
Landkreis Göppingen	Z	177	6	13	164	58	28	21	53	8	9
	F	30	10	25	5	9	4	3	11	2	1
Landkreis Schwäbisch Hall	Z	163	57	120	43	43	41	25	40	8	6
	F	145	53	133	12	34	32	30	38	7	4
Landkreis Rastatt	Z	148	3	123	25	45	11	16	41	17	18
	F	6	3	6	-	-	2	3	-	-	1
Ostalbkreis	Z	123	19	55	68	56	16	18	26	4	3
	F	54	18	51	3	21	8	8	16	-	1
Landkreis Heilbronn	Z	110	33	73	37	27	23	16	28	9	7
	F	132	28	65	67	31	24	26	38	4	9
Andere Bundesländer	Z	2 445	1 008	2 245	200	532	462	447	684	167	153
	F	2 190	1 093	1 975	215	376	509	475	618	118	94
	S	+ 255	- 85	+ 270	- 15	+ 156	- 47	+ 28	+ 66	+ 49	+ 59
darunter neue Bundesländer und ehemaliges Berlin (Ost)	Z	477	134	463	14	153	93	41	124	42	24
	F	214	94	206	8	28	66	46	57	12	5
	S	+ 263	+ 40	+ 257	+ 6	+ 125	+ 27	+ 5	+ 67	+ 30	+ 19
Ausland	Z	1 952	326	655	1 297	467	325	271	659	166	64
	F	1 104	305	98	1 006	162	213	191	437	67	34
	S	+ 848	+ 21	+ 557	+ 291	+ 305	+ 112	+ 80	+ 222	+ 99	+ 30
Sonstige Gebiete, ungeklärt und ohne Angabe	Z	-	-	-	-	-	-	-	-	-	-
	F	-	-	-	-	-	-	-	-	-	-
Zusammen	Z	6 535	2 002	4 533	2 002	1 512	1 216	1 067	1 932	466	342
	F	4 820	1 971	3 344	1 476	866	1 110	966	1 445	239	194
	S	+ 1 715	+ 31	+ 1 189	+ 526	+ 646	+ 106	+ 101	+ 487	+ 227	+ 148
Landkreis Heidenheim											
Baden-Württemberg	Z	2 165	709	1 516	649	479	477	393	611	106	99
	F	1 903	628	1 326	577	370	523	380	446	89	95
	S	+ 262	+ 81	+ 190	+ 72	+ 109	+ 46	+ 13	+ 165	+ 17	+ 4
darunter											
Ostalbkreis	Z	465	193	355	110	113	115	87	123	18	9
	F	420	178	346	74	82	110	87	93	31	17
Landkreis Göppingen	Z	360	74	146	214	83	70	60	114	16	17
	F	135	42	92	43	31	24	24	37	12	7
Stadtkreis Stuttgart, Landeshauptstadt	Z	138	47	113	25	24	32	33	39	3	7
	F	164	55	105	59	20	76	31	25	5	7
Alb-Donau-Kreis	Z	117	49	99	18	31	19	16	35	9	7
	F	90	50	79	11	12	27	16	31	1	3
Stadtkreis Ulm	Z	112	49	97	15	21	28	22	29	5	7
	F	108	46	87	21	14	32	34	22	2	4
Landkreis Esslingen	Z	94	30	58	36	19	10	25	22	9	9
	F	95	19	46	49	24	19	21	24	2	5
Landkreis Freudenstadt	Z	88	6	79	9	23	11	5	23	20	6
	F	7	5	7	-	1	1	2	2	-	1
Andere Bundesländer	Z	1 347	545	1 141	206	291	245	260	394	92	65
	F	1 336	638	1 110	226	233	292	286	379	70	76
	S	+ 11	- 93	+ 31	- 20	+ 58	- 47	+ 26	+ 15	+ 22	- 11
darunter neue Bundesländer und ehemaliges Berlin (Ost)	Z	252	96	235	17	52	60	42	64	23	11
	F	112	62	110	2	11	31	24	31	11	4
	S	+ 140	+ 34	+ 125	+ 15	+ 41	+ 29	+ 18	+ 33	+ 12	+ 7
Ausland	Z	2 347	358	445	1 902	560	484	327	746	171	59
	F	1 388	440	111	1 277	206	266	212	528	125	51
	S	+ 959	- 82	+ 334	+ 625	+ 354	+ 218	+ 115	+ 218	+ 46	+ 8
Sonstige Gebiete, ungeklärt und ohne Angabe	Z	1	-	1	-	1	-	-	-	-	-
	F	-	-	-	-	-	-	-	-	-	-
Zusammen	Z	5 860	1 612	3 103	2 757	1 331	1 206	980	1 751	369	223
	F	4 627	1 706	2 547	2 080	809	1 081	878	1 353	284	222
	S	+ 1 233	- 94	+ 556	+ 677	+ 522	+ 125	+ 102	+ 398	+ 85	+ 1

Noch: 51. Wanderungen in Baden-Württemberg 1993 nach ausgewählten Strömen

Herkunfts- bzw. Zielgebiet	Zuzüge Fortzüge Saldo	Insgesamt	Und zwar			Davon im Alter von ... bis unter ... Jahren					
			Erwerbs- personen	Deutsche	Ausländer	unter 18	18-25	25-30	30-50	50-65	65 u. älter
Ostalbkreis											
Baden-Württemberg	Z	5 091	1 725	3 952	1 139	1 014	1 122	972	1 374	337	272
	F	5 791	1 960	3 717	2 074	1 198	1 453	1 273	1 452	231	184
	S	- 700	- 235	+ 235	- 935	- 184	- 331	- 301	- 78	+ 106	+ 88
darunter											
Rems-Murr-Kreis	Z	876	380	735	141	175	156	163	246	73	63
	F	864	371	577	287	206	163	176	256	33	30
Landkreis Göppingen	Z	556	141	244	312	169	105	97	137	22	26
	F	419	170	267	152	90	100	85	120	17	7
Stadtkreis Stuttgart, Landeshauptstadt	Z	450	188	396	54	57	123	95	112	30	33
	F	675	237	377	298	123	207	137	159	33	16
Landkreis Heidenheim	Z	420	178	346	74	82	110	87	93	31	17
	F	465	193	355	110	113	115	87	123	18	9
Landkreis Schwäbisch Hall	Z	397	130	299	98	98	79	74	108	17	21
	F	465	182	388	77	96	109	96	122	21	21
Landkreis Esslingen	Z	265	87	223	42	66	50	42	75	21	11
	F	385	80	149	236	88	83	103	92	11	8
Landkreis Freudenstadt	Z	209	34	204	5	62	20	13	67	34	13
	F	28	12	27	1	5	7	8	7	-	1
Andere Bundesländer	Z	2 507	818	2 259	248	532	501	477	718	137	142
	F	2 457	1 045	2 136	321	445	561	565	653	121	112
	S	+ 50	- 227	+ 123	- 73	+ 87	- 60	- 88	+ 65	+ 16	+ 30
darunter neue Bundesländer und ehemaliges Berlin (Ost)											
Ausland	Z	578	165	563	15	171	95	75	157	46	34
	F	354	166	344	10	68	86	77	98	15	10
	S	+ 224	- 1	+ 219	+ 5	+ 103	+ 9	- 2	+ 59	+ 31	+ 24
Sonstige Gebiete, ungeklärt und ohne Angabe	Z	6 585	517	1 106	5 479	1 618	1 395	999	1 856	505	212
	F	3 261	467	238	3 023	559	663	528	1 068	333	110
	S	+ 3 324	+ 50	+ 868	+ 2 456	+ 1 059	+ 732	+ 471	+ 788	+ 172	+ 102
Zusammen	Z	10	-	9	1	8	-	-	2	-	-
	F	-	-	-	-	-	-	-	-	-	-
	S	-	-	-	-	-	-	-	-	-	-
Zusammen	Z	14 193	3 060	7 326	6 867	3 172	3 018	2 448	3 950	979	626
	F	11 509	3 472	6 091	5 418	2 202	2 677	2 366	3 173	685	406
	S	+ 2 684	- 412	+ 1 235	+ 1 449	+ 970	+ 341	+ 82	+ 777	+ 294	+ 220
Stadtkreis Baden-Baden											
Baden-Württemberg	Z	2 276	1 017	1 730	546	383	485	465	625	152	166
	F	2 181	1 055	1 839	342	406	443	420	677	144	91
	S	+ 95	- 38	- 109	+ 204	- 23	+ 42	+ 45	- 52	+ 8	+ 75
darunter											
Landkreis Rastatt	Z	1 144	512	850	294	195	247	246	329	66	61
	F	1 358	744	1 119	239	264	221	279	460	96	38
Ortenaukreis	Z	168	104	149	19	15	47	37	44	15	10
	F	145	55	131	14	27	30	23	43	11	11
Stadtkreis Karlsruhe	Z	124	77	90	34	12	21	34	43	8	6
	F	130	53	110	20	16	31	28	41	7	7
Landkreis Calw	Z	101	14	37	64	25	9	10	31	9	17
	F	14	2	14	-	2	2	3	2	2	3
Landkreis Karlsruhe	Z	73	39	62	11	15	14	8	22	5	9
	F	81	39	73	8	16	19	16	23	3	4
Stadtkreis Freiburg im Breisgau	Z	61	28	54	7	7	9	22	18	2	3
	F	40	5	37	3	6	17	7	7	1	2
Stadtkreis Stuttgart, Landeshauptstadt	Z	59	30	48	11	7	16	13	17	1	5
	F	37	12	31	6	6	11	3	5	7	5
Andere Bundesländer	Z	926	386	832	94	140	175	148	266	104	93
	F	706	334	631	75	69	175	158	214	50	40
	S	+ 220	+ 52	+ 201	+ 19	+ 71	-	+ 10	+ 52	+ 54	+ 53
darunter neue Bundesländer und ehemaliges Berlin (Ost)											
Ausland	Z	151	61	146	5	39	43	14	41	9	5
	F	101	47	95	6	15	32	19	28	4	3
	S	+ 50	+ 14	+ 51	- 1	+ 24	+ 11	+ 5	+ 13	+ 5	+ 2
Sonstige Gebiete, ungeklärt und ohne Angabe	Z	1 040	334	214	826	179	215	170	345	83	48
	F	1 117	386	206	911	155	233	210	409	72	38
	S	- 77	- 52	+ 8	- 85	+ 24	- 18	- 40	+ 64	+ 11	+ 10
Zusammen	Z	1	-	1	-	-	-	1	-	-	-
	F	-	-	-	-	-	-	-	-	-	-
	S	-	-	-	-	-	-	-	-	-	-
Zusammen	Z	4 243	1 737	2 777	1 466	702	875	784	1 236	339	307
	F	4 004	1 775	2 676	1 328	630	851	788	1 300	266	169
	S	+ 239	- 38	+ 101	+ 138	+ 72	+ 24	- 4	+ 64	+ 73	+ 138

Noch: 51. Wanderungen in Baden-Württemberg 1993 nach ausgewählten Strömen

Herkunfts- bzw. Zielgebiet	Zuzüge Fortzüge Saldo	Insgesamt	Und zwar			Davon im Alter von ... bis unter ... Jahren					
			Erwerbs- personen	Deutsche	Ausländer	unter 18	18-25	25-30	30-50	50-65	65 u. älter
Stadtkreis Karlsruhe											
Baden-Württemberg	Z	8 088	3 353	6 931	1 157	955	2 314	1 888	2 238	355	338
	F	8 261	3 906	7 132	1 129	1 167	1 653	2 115	2 562	453	311
	S	- 173	- 553	- 201	+ 28	- 212	+ 661	- 227	- 324	+ 98	+ 27
darunter											
Landkreis Karlsruhe	Z	3 368	1 645	2 894	474	483	770	733	1 034	173	175
	F	4 138	2 266	3 632	506	684	671	921	1 460	261	141
Landkreis Rastatt	Z	703	250	593	110	133	151	125	225	39	30
	F	619	288	541	78	113	92	147	206	40	21
Ortenaukreis	Z	344	116	311	33	39	139	83	67	8	8
	F	250	99	230	20	28	74	76	49	9	14
Stadtkreis Freiburg im Breisgau	Z	282	109	240	42	14	67	128	63	5	5
	F	156	39	144	12	7	50	55	37	4	3
Rhein-Neckar-Kreis	Z	256	90	240	16	14	100	65	60	13	4
	F	249	106	228	21	27	67	59	77	6	13
Enzkreis	Z	232	90	196	36	30	72	54	60	9	7
	F	228	104	197	31	47	30	56	76	9	10
Landkreis Calw	Z	227	79	187	40	31	63	42	61	16	14
	F	229	103	193	36	31	45	45	66	22	20
Andere Bundesländer	Z	3 962	1 620	3 352	610	464	1 125	915	1 101	211	146
	F	4 694	2 167	3 924	770	592	876	1 262	1 559	249	156
	S	- 732	- 547	- 572	- 160	- 128	+ 249	- 347	- 458	- 38	- 10
darunter neue Bundesländer und ehemaliges Berlin (Ost)	Z	521	234	492	29	98	172	73	129	30	19
	F	403	212	357	46	31	110	98	131	18	15
	S	+ 118	+ 22	+ 135	- 17	+ 67	+ 62	- 25	- 2	+ 12	+ 4
Ausland	Z	4 480	891	594	3 886	699	1 136	774	1 405	340	126
	F	4 387	1 492	461	3 926	561	770	823	1 654	410	169
	S	+ 93	- 601	+ 133	- 40	+ 138	+ 366	- 49	- 249	- 70	- 43
Sonstige Gebiete, ungeklärt und ohne Angabe	Z	1	-	1	-	-	-	-	1	-	-
	F	-	-	-	-	-	-	-	-	-	-
Zusammen	Z	16 531	5 864	10 878	5 653	2 118	4 575	3 577	4 745	906	610
	F	17 342	7 565	11 517	5 825	2 320	3 299	4 200	5 775	1 112	636
	S	- 811	- 1 701	- 639	- 172	- 202	+ 1 276	- 623	- 1 030	- 206	- 26
Landkreis Karlsruhe											
Baden-Württemberg	Z	10 264	4 761	8 400	1 864	1 862	1 871	2 186	3 262	586	497
	F	8 623	3 837	6 983	1 640	1 441	1 932	1 838	2 578	429	405
	S	+ 1 641	+ 924	+ 1 417	+ 224	+ 421	- 61	+ 348	+ 684	+ 157	+ 92
darunter											
Stadtkreis Karlsruhe	Z	4 138	2 266	3 632	506	684	671	921	1 460	261	141
	F	3 368	1 645	2 894	474	483	770	733	1 034	173	175
Landkreis Rastatt	Z	1 118	367	785	333	268	190	177	364	76	43
	F	792	373	665	127	172	118	156	279	37	30
Rhein-Neckar-Kreis	Z	989	452	836	153	185	171	214	299	54	66
	F	798	357	650	148	151	167	162	241	41	36
Enzkreis	Z	719	357	596	123	141	150	150	200	41	37
	F	851	363	578	273	167	161	220	237	29	37
Stadtkreis Mannheim	Z	317	90	212	105	66	57	69	93	11	21
	F	168	63	145	23	17	55	36	46	7	7
Stadtkreis Heidelberg	Z	291	142	246	45	48	53	70	99	11	10
	F	230	63	180	50	21	102	53	42	10	2
Landkreis Calw	Z	264	122	239	25	33	65	60	67	13	26
	F	275	133	230	45	36	52	48	86	31	22
Andere Bundesländer	Z	3 718	1 583	3 219	499	745	624	686	1 276	206	181
	F	3 314	1 454	2 762	552	547	617	679	1 110	238	123
	S	+ 404	+ 129	+ 457	- 53	+ 198	+ 7	+ 7	+ 166	- 32	+ 58
darunter neue Bundesländer und ehemaliges Berlin (Ost)	Z	778	292	738	40	208	148	108	223	51	40
	F	362	173	338	24	64	94	85	87	27	5
	S	+ 416	+ 119	+ 400	+ 16	+ 144	+ 54	+ 23	+ 136	+ 24	+ 35
Ausland	Z	6 316	1 205	945	5 371	1 242	1 286	998	2 165	433	192
	F	5 264	1 661	541	4 723	801	781	792	2 268	459	163
	S	+ 1 052	- 456	+ 404	+ 648	+ 441	+ 505	+ 206	- 103	- 26	+ 29
Sonstige Gebiete, ungeklärt und ohne Angabe	Z	7	1	7	-	3	1	-	1	1	1
	F	-	-	-	-	-	-	-	-	-	-
Zusammen	Z	20 305	7 550	12 571	7 734	3 852	3 782	3 870	6 704	1 226	871
	F	17 201	6 952	10 286	6 915	2 789	3 330	3 309	5 956	1 126	691
	S	+ 3 104	+ 598	+ 2 285	+ 819	+ 1 063	+ 452	+ 561	+ 748	+ 100	+ 180

Noch: 51. Wanderungen in Baden-Württemberg 1993 nach ausgewählten Strömen

Herkunfts- bzw. Zielgebiet	Zuzüge Fortzüge Saldo	Insgesamt	Und zwar			Davon im Alter von ... bis unter ... Jahren					
			Erwerbs- personen	Deutsche	Ausländer	unter 18	18-25	25-30	30-50	50-65	65 u. älter
Landkreis Rastatt											
Baden-Württemberg	Z	5 226	2 397	4 382	844	1 038	880	1 079	1 725	311	193
	F	9 003	2 003	6 453	2 550	2 235	1 479	1 277	2 744	743	525
	S	- 3 777	+ 394	- 2 071	- 1 706	- 1 197	- 599	- 198	- 1 019	- 432	- 332
darunter											
Stadtkreis Baden-Baden	Z	1 358	744	1 119	239	264	221	279	460	96	38
	F	1 144	512	850	294	195	247	246	329	66	61
Landkreis Karlsruhe	Z	792	373	665	127	172	118	156	279	37	30
	F	1 118	367	785	333	268	190	177	364	76	43
Ortenaukreis	Z	743	363	658	85	151	144	165	225	32	26
	F	1 429	287	1 135	294	398	194	199	454	109	75
Stadtkreis Karlsruhe	Z	619	288	541	78	113	92	147	206	40	21
	F	703	250	593	110	133	151	125	225	39	30
Landkreis Freudenstadt	Z	188	48	147	41	53	27	31	50	19	8
	F	380	26	135	245	69	94	79	102	11	25
Landkreis Calw	Z	131	51	103	28	27	23	31	33	10	7
	F	229	61	145	84	62	35	27	72	14	19
Stadtkreis Stuttgart, Landeshauptstadt	Z	99	53	75	24	10	22	27	34	5	1
	F	170	31	91	79	35	29	27	50	20	9
Andere Bundesländer	Z	1 815	763	1 568	247	383	252	337	600	135	108
	F	4 919	1 014	3 898	1 021	1 416	603	556	1 542	470	332
	S	- 3 104	- 251	- 2 330	- 774	- 1 033	- 351	- 219	- 942	- 335	- 224
darunter neue Bundesländer und ehemaliges Berlin (Ost)	Z	362	136	352	10	82	62	60	91	43	24
	F	282	104	255	27	57	66	44	85	22	8
	S	+ 80	+ 32	+ 97	- 17	+ 25	- 4	+ 16	+ 6	+ 21	+ 16
Ausland	Z	18 698	886	630	18 068	5 370	2 708	1 940	5 750	1 811	1 119
	F	4 259	1 269	555	3 704	553	907	736	1 689	292	82
	S	+14 439	- 383	+ 75	+14 364	+ 4 817	+ 1 801	+ 1 204	+ 4 061	+ 1 519	+ 1 037
Sonstige Gebiete, ungeklärt und ohne Angabe	Z	6	-	5	1	2	-	-	4	-	-
	F	1	-	-	1	-	1	-	-	-	-
Zusammen	Z	25 745	4 046	6 585	19 160	6 793	3 840	3 356	8 079	2 257	1 420
	F	18 182	4 286	10 906	7 276	4 204	2 990	2 569	5 975	1 505	939
	S	+ 7 563	- 240	- 4 321	+11 884	+ 2 589	+ 850	+ 787	+ 2 104	+ 752	+ 481
Stadtkreis Heidelberg											
Baden-Württemberg	Z	5 843	1 832	4 580	1 263	632	1 794	1 455	1 544	238	180
	F	6 563	3 084	5 435	1 128	748	1 280	1 783	2 213	290	249
	S	- 720	- 1 252	- 855	+ 135	- 116	+ 514	- 328	- 669	- 52	- 69
darunter											
Rhein-Neckar-Kreis	Z	3 084	1 134	2 359	725	411	698	767	945	143	120
	F	4 022	2 008	3 272	750	513	668	993	1 452	222	174
Stadtkreis Mannheim	Z	422	156	272	150	37	88	124	137	26	10
	F	501	234	379	122	44	110	142	186	14	5
Landkreis Karlsruhe	Z	230	63	180	50	21	102	53	42	10	2
	F	291	142	246	45	48	53	70	99	11	10
Neckar-Odenwald-Kreis	Z	160	38	141	19	23	74	31	22	6	4
	F	149	54	136	13	18	38	38	32	8	15
Stadtkreis Karlsruhe	Z	152	35	129	23	8	57	37	35	7	8
	F	224	84	175	49	17	55	60	81	5	6
Stadtkreis Freiburg im Breisgau	Z	140	27	114	26	9	54	38	37	2	-
	F	86	23	77	9	5	38	24	16	2	1
Stadtkreis Stuttgart, Landeshauptstadt	Z	114	40	90	24	10	34	29	32	2	7
	F	124	62	92	32	8	31	32	48	2	3
Andere Bundesländer	Z	3 528	1 027	3 090	438	249	1 261	942	865	125	86
	F	3 697	1 682	3 185	512	339	777	1 110	1 228	149	94
	S	- 169	- 655	- 95	- 74	- 90	+ 484	- 168	- 363	- 24	- 8
darunter neue Bundesländer und ehemaliges Berlin (Ost)	Z	301	108	279	22	37	121	61	59	17	6
	F	313	149	267	46	35	64	61	112	33	8
	S	- 12	- 41	+ 12	- 24	+ 2	+ 57	-	- 53	- 16	- 2
Ausland	Z	3 703	713	493	3 210	431	1 275	651	1 015	245	86
	F	3 631	341	321	3 310	365	931	720	1 279	252	84
	S	+ 72	+ 372	+ 172	- 100	+ 66	+ 344	- 69	- 264	- 7	+ 2
Sonstige Gebiete, ungeklärt und ohne Angabe	Z	4	-	3	1	3	-	1	-	-	-
	F	-	-	-	-	-	-	-	-	-	-
Zusammen	Z	13 078	3 572	8 166	4 912	1 315	4 330	3 049	3 424	608	352
	F	13 891	5 107	8 941	4 950	1 452	2 988	3 613	4 720	691	427
	S	- 813	- 1 535	- 775	- 38	- 137	+ 1 342	- 564	- 1 296	- 83	- 75

Noch: 51. Wanderungen in Baden-Württemberg 1993 nach ausgewählten Strömen

Herkunfts- bzw. Zielgebiet	Zuzüge Fortzüge Saldo	Insgesamt	Und zwar			Davon im Alter von ... bis unter ... Jahren					
			Erwerbs- personen	Deutsche	Ausländer	unter 18	18-25	25-30	30-50	50-65	65 u. älter
Stadtkreis Mannheim											
Baden-Württemberg	Z	4 693	2 013	3 693	1 000	519	1 205	1 129	1 440	251	149
	F	5 202	2 302	4 071	1 131	662	1 028	1 337	1 609	305	261
	S	- 509	- 289	- 378	- 131	- 143	+ 177	- 208	- 169	- 54	- 112
darunter											
Rhein-Neckar-Kreis	Z	2 069	1 038	1 770	299	278	449	465	667	135	75
	F	2 576	1 343	2 145	431	352	433	597	880	177	137
Stadtkreis Heidelberg	Z	501	234	379	122	44	110	142	186	14	5
	F	422	156	272	150	37	88	124	137	26	10
Landkreis Karlsruhe	Z	168	63	145	23	17	55	36	46	7	7
	F	317	90	212	105	66	57	69	93	11	21
Stadtkreis Karlsruhe	Z	163	77	139	24	9	48	57	39	4	6
	F	193	76	142	51	15	60	55	52	5	6
Landkreis Rastatt	Z	140	21	105	35	22	30	22	33	20	13
	F	84	27	59	25	10	21	22	19	4	8
Stadtkreis Stuttgart, Landeshauptstadt	Z	126	55	72	54	7	27	38	46	7	1
	F	130	66	92	38	6	27	49	42	5	1
Neckar-Odenwald-Kreis	Z	110	39	100	10	12	38	16	21	15	8
	F	125	28	105	20	24	35	19	19	3	25
Andere Bundesländer	Z	6 325	3 064	5 048	1 277	691	1 719	1 496	1 956	310	153
	F	8 301	3 896	6 556	1 745	1 192	1 569	1 943	2 809	482	306
	S	- 1 976	- 832	- 1 508	- 468	- 501	+ 150	- 447	- 853	- 172	- 153
darunter neue Bundesländer und ehemaliges Berlin (Ost)											
Ausland	Z	631	318	593	38	92	239	97	150	35	18
	F	517	286	458	59	53	161	100	161	27	15
	S	+ 114	+ 32	+ 135	- 21	+ 39	+ 78	- 3	- 11	+ 8	+ 3
Sonstige Gebiete, ungeklärt und ohne Angabe	Z	7 207	1 297	626	6 581	1 226	1 770	1 197	2 397	488	129
	F	4 764	829	325	4 439	643	951	773	1 849	427	121
	S	+ 2 443	+ 468	+ 301	+ 2 142	+ 583	+ 819	+ 424	+ 548	+ 61	+ 8
Zusammen	Z	3	-	3	-	1	-	-	1	1	-
	F	1	-	-	1	-	-	-	1	-	-
	S	-	-	-	-	-	-	-	-	-	-
Neckar-Odenwald-Kreis											
Baden-Württemberg	Z	3 195	1 019	2 622	573	790	585	516	835	201	268
	F	2 600	996	2 230	370	528	641	475	659	157	140
	S	+ 595	+ 23	+ 392	+ 203	+ 262	- 56	+ 41	+ 176	+ 44	+ 128
darunter											
Rhein-Neckar-Kreis	Z	783	286	609	174	194	120	117	223	32	97
	F	515	225	435	80	101	104	101	142	29	38
Landkreis Heilbronn	Z	497	213	374	123	121	113	91	118	32	22
	F	543	230	460	83	130	109	88	153	43	20
Main-Tauber-Kreis	Z	211	88	189	22	49	48	44	52	7	11
	F	224	78	210	14	61	46	38	61	6	12
Landkreis Rastatt	Z	208	9	190	18	74	17	13	62	19	23
	F	29	11	24	5	6	7	3	9	1	3
Landkreis Freudenstadt	Z	152	2	125	27	60	14	11	41	16	10
	F	5	2	5	-	1	1	2	1	-	-
Stadtkreis Heidelberg	Z	149	54	136	13	18	38	38	32	8	15
	F	160	38	141	19	23	74	31	22	6	4
Stadtkreis Mannheim	Z	125	28	105	20	24	35	19	19	3	25
	F	110	39	100	10	12	38	16	21	15	8
Andere Bundesländer	Z	1 779	530	1 610	169	468	290	251	520	121	129
	F	1 249	543	1 100	149	220	277	262	352	67	71
	S	+ 530	- 13	+ 510	+ 20	+ 248	+ 13	- 11	+ 168	+ 54	+ 58
darunter neue Bundesländer und ehemaliges Berlin (Ost)											
Ausland	Z	537	103	516	21	188	78	42	150	46	33
	F	207	89	203	4	41	38	54	60	11	3
	S	+ 330	+ 14	+ 313	+ 17	+ 147	+ 40	- 12	+ 90	+ 35	+ 30
Sonstige Gebiete, ungeklärt und ohne Angabe	Z	1 973	318	600	1 373	477	325	267	640	175	89
	F	1 404	363	97	1 307	273	221	223	520	115	52
	S	+ 569	- 45	+ 503	+ 66	+ 204	+ 104	+ 44	+ 120	+ 60	+ 37
Zusammen	Z	1	-	1	-	-	-	-	-	1	-
	F	-	-	-	-	-	-	-	-	-	-
	S	-	-	-	-	-	-	-	-	-	-

Noch: 51. Wanderungen in Baden-Württemberg 1993 nach ausgewählten Strömen

Herkunfts- bzw. Zielgebiet	Zuzüge Fortzüge Saldo	Insgesamt	Und zwar			Davon im Alter von ... bis unter ... Jahren					
			Erwerbs- personen	Deutsche	Ausländer	unter 18	18-25	25-30	30-50	50-65	65 u. älter
Rhein-Neckar-Kreis											
Baden-Württemberg	Z	11 378	5 111	9 185	2 193	1 799	2 134	2 575	3 674	640	556
	F	9 549	3 934	7 759	1 790	1 514	2 096	2 149	2 833	484	473
	S	+ 1 829	+ 1 177	+ 1 426	+ 403	+ 285	+ 38	+ 426	+ 841	+ 156	+ 83
darunter											
Stadtkreis Heidelberg	Z	4 022	2 008	3 272	750	513	668	993	1 452	222	174
	F	3 084	1 134	2 359	725	411	698	767	945	143	120
Stadtkreis Mannheim	Z	2 576	1 343	2 145	431	352	433	597	880	177	137
	F	2 069	1 038	1 770	299	278	449	465	667	135	75
Landkreis Karlsruhe	Z	798	357	650	148	151	167	162	241	41	36
	F	989	452	836	153	185	171	214	299	54	66
Neckar-Odenwald-Kreis	Z	515	225	435	80	101	104	101	142	29	38
	F	783	286	609	174	194	120	117	223	32	97
Landkreis Rastatt	Z	436	53	243	193	135	63	36	137	43	22
	F	90	27	77	13	23	8	14	39	2	4
Landkreis Heilbronn	Z	417	196	330	87	81	91	98	113	16	18
	F	519	219	450	69	125	99	120	132	17	26
Stadtkreis Karlsruhe	Z	249	106	228	21	27	67	59	77	6	13
	F	256	90	240	16	14	100	65	60	13	4
Andere Bundesländer	Z	7 554	3 255	6 503	1 051	1 352	1 402	1 614	2 376	449	361
	F	7 432	3 485	6 476	956	1 265	1 278	1 540	2 587	493	269
	S	+ 122	- 230	+ 27	+ 95	+ 87	+ 124	+ 74	- 211	+ 44	+ 92
darunter neue Bundesländer und ehemaliges Berlin (Ost)											
Ausland	Z	1 016	375	964	52	281	222	129	291	48	45
	F	679	347	648	31	110	154	140	220	37	18
	S	+ 337	+ 28	+ 316	+ 21	+ 171	+ 68	+ 11	+ 71	+ 11	+ 27
Sonstige Gebiete, ungeklärt und ohne Angabe	Z	8 599	1 739	1 118	7 481	1 652	1 963	1 382	2 854	566	182
	F	6 825	1 161	754	6 071	1 007	1 237	1 090	2 738	579	174
	S	+ 1 774	+ 578	+ 364	+ 1 410	+ 645	+ 726	+ 292	+ 116	+ 13	+ 8
Zusammen	Z	6	-	2	4	3	-	-	2	1	-
	F	-	-	-	-	-	-	-	-	-	-
	S	-	-	-	-	-	-	-	-	-	-
Stadtkreis Pforzheim											
Baden-Württemberg	Z	4 676	1 892	3 608	1 068	877	970	933	1 350	286	260
	F	4 171	2 109	3 513	658	699	775	965	1 281	263	188
	S	+ 505	- 217	+ 95	+ 410	+ 178	+ 195	+ 32	+ 69	+ 23	+ 72
darunter											
Enzkreis	Z	2 198	994	1 743	455	402	444	422	634	162	134
	F	2 327	1 281	1 976	351	435	371	512	753	160	96
Landkreis Calw	Z	493	207	414	79	113	99	87	137	31	26
	F	302	131	251	51	53	54	61	88	28	18
Landkreis Karlsruhe	Z	354	101	201	153	87	78	61	101	16	11
	F	186	97	161	25	37	22	34	66	14	13
Landkreis Rastatt	Z	207	20	187	20	53	24	22	62	24	22
	F	64	36	58	6	10	18	14	18	1	3
Stadtkreis Stuttgart, Landeshauptstadt	Z	137	73	97	40	12	35	37	44	3	6
	F	124	62	89	35	16	28	40	34	3	3
Stadtkreis Karlsruhe	Z	133	59	114	19	15	33	35	38	2	10
	F	171	87	142	29	12	43	45	53	6	12
Landkreis Ludwigsburg	Z	127	43	85	42	19	35	20	36	8	9
	F	102	55	79	23	12	14	29	36	5	6
Andere Bundesländer	Z	1 076	432	915	161	163	246	197	336	64	70
	F	1 192	525	952	240	149	228	300	376	77	62
	S	- 116	- 93	- 37	- 79	+ 14	+ 18	- 103	- 40	+ 13	+ 8
darunter neue Bundesländer und ehemaliges Berlin (Ost)											
Ausland	Z	294	116	286	8	61	72	30	81	23	27
	F	169	82	157	12	26	39	37	45	10	12
	S	+ 125	+ 34	+ 129	- 4	+ 35	+ 33	+ 7	+ 36	+ 13	+ 15
Sonstige Gebiete, ungeklärt und ohne Angabe	Z	2 852	842	337	2 515	444	703	413	952	225	115
	F	2 478	897	157	2 321	322	478	375	943	243	117
	S	+ 374	- 55	+ 180	+ 194	+ 122	+ 225	+ 38	+ 9	+ 18	+ 2
Zusammen	Z	-	-	-	-	-	-	-	-	-	-
	F	-	-	-	-	-	-	-	-	-	-
	S	-	-	-	-	-	-	-	-	-	-

Noch: 51. Wanderungen in Baden-Württemberg 1993 nach ausgewählten Strömen

Herkunfts- bzw. Zielgebiet	Zuzüge Fortzüge Saldo	Insgesamt	Und zwar			Davon im Alter von ... bis unter ... Jahren					
			Erwerbs- personen	Deutsche	Ausländer	unter 18	18-25	25-30	30-50	50-65	65 u. älter
Landkreis Calw											
Baden-Württemberg	Z	6 437	2 600	5 033	1 404	1 254	1 224	1 189	1 911	462	397
	F	5 994	2 577	4 787	1 207	1 175	1 328	1 225	1 645	344	277
	S	+ 443	+ 23	+ 246	+ 197	+ 79	- 104	- 36	+ 266	+ 118	+ 120
darunter											
Landkreis Böblingen	Z	1 518	760	1 235	283	308	243	294	497	111	65
	F	1 226	611	873	353	276	246	261	354	59	30
Landkreis Freudenstadt	Z	869	246	517	352	214	194	144	228	50	39
	F	593	260	479	114	132	125	106	166	44	20
Stadtkreis Stuttgart, Landeshauptstadt	Z	490	179	367	123	89	79	80	150	42	50
	F	406	176	265	141	60	111	87	111	23	14
Enzkreis	Z	484	236	390	94	89	90	81	163	35	26
	F	567	291	512	55	114	112	119	157	34	31
Stadtkreis Pforzheim	Z	302	131	251	51	53	54	61	88	28	18
	F	493	207	414	79	113	99	87	137	31	26
Landkreis Karlsruhe	Z	275	133	230	45	36	52	48	86	31	22
	F	264	122	239	25	33	65	60	67	13	26
Stadtkreis Karlsruhe	Z	229	103	193	36	31	45	45	66	22	20
	F	227	79	187	40	31	63	42	61	16	14
Andere Bundesländer	Z	2 082	855	1 918	164	359	602	340	496	141	144
	F	2 011	877	1 792	219	305	480	466	537	131	92
	S	+ 71	- 22	+ 126	- 55	+ 54	+ 122	- 126	- 41	+ 10	+ 52
darunter neue Bundesländer und ehemaliges Berlin (Ost)	Z	605	279	587	18	139	205	70	122	41	28
	F	369	169	359	10	55	115	70	93	25	11
	S	+ 236	+ 110	+ 228	+ 8	+ 84	+ 90	-	+ 29	+ 16	+ 17
Ausland	Z	2 853	628	538	2 315	675	559	397	875	242	105
	F	2 602	816	279	2 323	417	435	395	1 037	233	85
	S	+ 251	- 188	+ 259	- 8	+ 258	+ 124	+ 2	- 162	+ 9	+ 20
Sonstige Gebiete, ungeklärt und ohne Angabe	Z	6	-	5	1	-	-	-	5	1	-
	F	-	-	-	-	-	-	-	-	-	-
Zusammen	Z	11 378	4 083	7 494	3 884	2 288	2 385	1 926	3 287	846	646
	F	10 607	4 270	6 858	3 749	1 897	2 243	2 086	3 219	708	454
	S	+ 771	- 187	+ 636	+ 135	+ 391	+ 142	- 160	+ 68	+ 138	+ 192
Enzkreis											
Baden-Württemberg	Z	6 816	3 331	5 517	1 299	1 336	1 182	1 469	2 126	410	293
	F	5 674	2 536	4 580	1 094	1 066	1 239	1 120	1 592	374	283
	S	+ 1 142	+ 795	+ 937	+ 205	+ 270	- 57	+ 349	+ 534	+ 36	+ 10
darunter											
Stadtkreis Pforzheim	Z	2 327	1 281	1 976	351	435	371	512	753	160	96
	F	2 198	994	1 743	455	402	444	422	634	162	134
Landkreis Karlsruhe	Z	851	363	578	273	167	161	220	237	29	37
	F	719	357	596	123	141	150	150	200	41	37
Landkreis Ludwigsburg	Z	641	339	506	135	129	102	116	222	52	20
	F	424	195	333	91	86	80	89	129	23	17
Landkreis Böblingen	Z	586	315	461	125	128	98	129	190	31	10
	F	344	195	262	82	55	75	82	105	20	7
Landkreis Calw	Z	567	291	512	55	114	112	119	157	34	31
	F	484	236	390	94	89	90	81	163	35	26
Stadtkreis Stuttgart, Landeshauptstadt	Z	377	193	318	59	56	69	80	117	32	23
	F	222	101	159	63	33	74	58	43	9	5
Stadtkreis Karlsruhe	Z	228	104	197	31	47	30	56	76	9	10
	F	232	90	196	36	30	72	54	60	9	7
Andere Bundesländer	Z	1 211	491	1 059	152	266	166	229	390	80	80
	F	1 266	541	1 100	166	208	239	249	432	78	60
	S	- 55	- 50	- 41	- 14	+ 58	- 73	- 20	- 42	+ 2	+ 20
darunter neue Bundesländer und ehemaliges Berlin (Ost)	Z	335	136	318	17	102	55	43	106	22	7
	F	192	85	185	7	31	36	48	65	8	4
	S	+ 143	+ 51	+ 133	+ 10	+ 71	+ 19	- 5	+ 41	+ 14	+ 3
Ausland	Z	2 321	649	429	1 892	427	492	320	772	208	102
	F	2 355	668	184	2 171	347	385	341	959	246	77
	S	- 34	- 19	+ 245	- 279	+ 80	+ 107	- 21	- 187	- 38	+ 25
Sonstige Gebiete, ungeklärt und ohne Angabe	Z	1	-	1	-	1	-	-	-	-	-
	F	-	-	-	-	-	-	-	-	-	-
Zusammen	Z	10 349	4 471	7 006	3 343	2 030	1 840	2 018	3 288	698	475
	F	9 295	3 745	5 864	3 431	1 621	1 863	1 710	2 983	698	420
	S	+ 1 054	+ 726	+ 1 142	- 88	+ 409	- 23	+ 308	+ 305	-	+ 55

Noch: 51. Wanderungen in Baden-Württemberg 1993 nach ausgewählten Strömen

Herkunfts- bzw. Zielgebiet	Zuzüge Fortzüge Saldo	Insgesamt	Und zwar			Davon im Alter von ... bis unter ... Jahren					
			Erwerbs- personen	Deutsche	Ausländer	unter 18	18-25	25-30	30-50	50-65	65 u. älter
Landkreis Freudenstadt											
Baden-Württemberg	Z	3 853	1 437	3 151	702	749	793	749	951	266	345
	F	9 421	1 786	7 780	1 641	2 580	1 428	1 174	2 742	902	595
	S	- 5 568	- 349	- 4 629	- 939	- 1 831	- 635	- 425	- 1 791	- 636	- 250
darunter											
Landkreis Calw	Z	593	260	479	114	132	125	106	166	44	20
	F	869	246	517	352	214	194	144	228	50	39
Landkreis Böblingen	Z	404	158	368	36	87	44	74	107	40	52
	F	462	160	354	108	126	79	60	132	33	32
Landkreis Rottweil	Z	401	184	353	48	80	95	80	104	16	26
	F	736	220	672	64	180	99	127	213	73	44
Landkreis Rastatt	Z	380	26	135	245	69	94	79	102	11	25
	F	188	48	147	41	53	27	31	50	19	8
Landkreis Tübingen	Z	309	129	265	44	77	41	60	90	15	26
	F	392	119	315	77	108	72	65	115	16	16
Stadtkreis Stuttgart, Landeshauptstadt	Z	243	86	202	41	26	52	43	49	16	57
	F	409	94	315	94	90	83	43	116	41	36
Landkreis Esslingen	Z	131	36	116	15	20	13	22	20	13	43
	F	349	48	337	12	112	40	37	109	24	27
Andere Bundesländer	Z	1 353	587	1 239	114	257	328	193	360	114	101
	F	2 489	629	2 217	272	647	446	304	723	210	159
	S	- 1 136	- 42	- 978	- 158	- 390	- 118	- 111	- 363	- 96	- 58
darunter neue Bundesländer und ehemaliges Berlin (Ost)	Z	393	154	384	9	121	91	38	97	26	20
	F	384	111	357	27	86	101	54	108	25	10
	S	+ 9	+ 43	+ 27	- 18	+ 35	- 10	- 16	- 11	+ 1	+ 10
Ausland	Z	13 576	322	11 191	2 385	4 226	1 693	1 183	4 077	1 532	865
	F	1 381	354	108	1 273	296	308	223	429	93	32
	S	+12 195	- 32	+11 083	+ 1 112	+ 3 930	+ 1 385	+ 960	+ 3 648	+ 1 439	+ 833
Sonstige Gebiete, ungeklärt und ohne Angabe	Z	3	-	3	-	1	-	1	-	1	-
	F	-	-	-	-	-	-	-	-	-	-
Zusammen	Z	18 785	2 346	15 584	3 201	5 233	2 814	2 126	5 388	1 913	1 311
	F	13 291	2 769	10 105	3 186	3 523	2 182	1 701	3 894	1 205	786
	S	+ 5 494	- 423	+ 5 479	+ 15	+ 1 710	+ 632	+ 425	+ 1 494	+ 708	+ 525
Stadtkreis Freiburg im Breisgau											
Baden-Württemberg	Z	8 606	2 647	7 342	1 264	935	2 769	2 025	2 226	392	259
	F	9 053	3 990	7 490	1 563	1 174	1 729	2 479	2 923	432	316
	S	- 447	- 1 343	- 148	- 299	- 239	+ 1 040	- 454	- 697	- 40	- 57
darunter											
Landkreis Breisgau- Hochschwarzwald	Z	3 251	1 236	2 771	480	414	773	757	992	195	120
	F	3 591	1 839	3 125	466	515	532	853	1 280	246	165
Landkreis Emmendingen	Z	1 028	410	912	116	122	229	249	323	63	42
	F	1 254	623	1 115	139	194	196	287	458	81	38
Ortenaukreis	Z	684	170	594	90	66	266	188	133	22	9
	F	532	228	450	82	80	108	153	143	22	26
Landkreis Lörrach	Z	417	93	298	119	44	154	86	93	21	19
	F	827	186	321	506	115	194	223	261	21	13
Schwarzwald-Baar-Kreis	Z	315	89	246	69	39	118	74	68	11	5
	F	212	63	194	18	27	52	69	54	2	8
Landkreis Waldshut	Z	264	75	240	24	32	101	50	66	7	8
	F	189	76	172	17	30	48	51	51	5	4
Landkreis Konstanz	Z	257	41	191	66	18	94	74	59	6	6
	F	197	50	168	29	18	47	61	57	7	7
Andere Bundesländer	Z	3 564	955	3 240	324	273	1 383	815	861	119	113
	F	3 707	1 518	3 199	508	327	899	1 146	1 097	120	118
	S	- 143	- 563	+ 41	- 184	- 54	+ 484	- 331	- 236	- 1	- 5
darunter neue Bundesländer und ehemaliges Berlin (Ost)	Z	282	92	264	18	54	102	33	72	10	11
	F	333	155	300	33	33	99	77	102	12	10
	S	- 51	- 63	- 36	- 15	+ 21	+ 3	- 44	- 30	- 2	+ 1
Ausland	Z	6 837	653	715	6 122	961	2 198	1 342	1 877	352	107
	F	4 776	603	535	4 241	560	1 493	862	1 521	247	93
	S	+ 2 061	+ 50	+ 180	+ 1 881	+ 401	+ 705	+ 480	+ 356	+ 105	+ 14
Sonstige Gebiete, ungeklärt und ohne Angabe	Z	-	-	-	-	-	-	-	-	-	-
	F	-	-	-	-	-	-	-	-	-	-
Zusammen	Z	19 007	4 255	11 297	7 710	2 169	6 350	4 182	4 964	863	479
	F	17 536	6 111	11 224	6 312	2 061	4 121	4 487	5 541	799	527
	S	+ 1 471	- 1 856	+ 73	+ 1 398	+ 108	+ 2 229	- 305	- 577	+ 64	- 48

Noch: 51. Wanderungen in Baden-Württemberg 1993 nach ausgewählten Strömen

Herkunfts- bzw. Zielgebiet	Zuzüge Fortzüge Saldo	Insgesamt	Und zwar			Davon im Alter von ... bis unter ... Jahren					
			Erwerbs- personen	Deutsche	Ausländer	unter 18	18-25	25-30	30-50	50-65	65 u. älter

Landkreis Breisgau-Hochschwarzwald											
Baden-Württemberg	Z	8 433	3 812	7 135	1 298	1 369	1 614	1 874	2 683	514	379
	F	7 637	3 235	6 664	973	1 155	1 680	1 686	2 343	472	301
	S	+ 796	+ 577	+ 471	+ 325	+ 214	- 66	+ 188	+ 340	+ 42	+ 78
darunter											
Stadtkreis Freiburg im Breisgau	Z	3 591	1 839	3 125	466	515	532	853	1 280	246	165
	F	3 251	1 236	2 771	480	414	773	757	992	195	120
Landkreis Emmendingen	Z	945	469	830	115	169	179	184	319	52	42
	F	1 101	588	995	106	176	188	253	391	68	25
Landkreis Lörrach	Z	673	273	488	185	127	128	121	221	41	35
	F	631	359	561	70	120	93	128	222	39	29
Schwarzwald-Baar-Kreis	Z	367	142	294	73	81	84	85	89	16	12
	F	279	116	251	28	50	59	53	85	16	16
Ortenaukreis	Z	348	138	262	86	52	90	87	99	14	6
	F	484	183	421	63	104	79	100	139	39	23
Landkreis Waldshut	Z	288	157	254	34	50	75	58	74	11	20
	F	356	149	322	34	74	72	64	101	33	12
Landkreis Rastatt	Z	234	41	158	76	71	28	35	71	20	9
	F	62	26	53	9	7	12	16	23	-	4
Andere Bundesländer	Z	2 681	1 137	2 481	200	501	577	448	752	218	185
	F	2 634	1 109	2 373	261	356	672	561	765	137	143
	S	+ 47	+ 28	+ 108	- 61	+ 145	- 95	- 113	+ 13	+ 81	+ 42
darunter neue Bundesländer und ehemaliges Berlin (Ost)	Z	511	272	503	8	178	150	39	92	35	17
	F	379	165	357	22	54	124	67	97	24	13
	S	+ 132	+ 107	+ 146	- 14	+ 124	+ 26	- 28	- 5	+ 11	+ 4
Ausland	Z	4 784	1 103	970	3 814	750	1 416	789	1 436	292	101
	F	3 794	1 192	648	3 146	501	1 080	660	1 255	237	61
	S	+ 990	- 89	+ 322	+ 668	+ 249	+ 336	+ 129	+ 181	+ 55	+ 40
Sonstige Gebiete, ungeklärt und ohne Angabe	Z	5	-	5	-	-	1	1	2	-	1
	F	-	-	-	-	-	-	-	-	-	-
Zusammen	Z	15 903	6 052	10 591	5 312	2 620	3 608	3 112	4 873	1 024	666
	F	14 065	5 536	9 685	4 380	2 012	3 432	2 907	4 363	846	505
	S	+ 1 838	+ 516	+ 906	+ 932	+ 608	+ 176	+ 205	+ 510	+ 178	+ 161

Landkreis Emmendingen											
Baden-Württemberg	Z	4 418	1 839	3 744	674	794	814	965	1 439	258	148
	F	3 877	1 620	3 460	417	684	802	778	1 177	241	195
	S	+ 541	+ 219	+ 284	+ 257	+ 110	+ 12	+ 187	+ 262	+ 17	+ 47
darunter											
Stadtkreis Freiburg im Breisgau	Z	1 254	623	1 115	139	194	196	287	458	81	38
	F	1 028	410	912	116	122	229	249	323	63	42
Landkreis Breisgau- Hochschwarzwald	Z	1 101	588	995	106	176	188	253	391	68	25
	F	945	469	830	115	169	179	184	319	52	42
Ortenaukreis	Z	560	221	477	83	103	127	133	159	21	17
	F	945	374	863	82	240	141	150	296	67	51
Landkreis Lörrach	Z	158	46	109	49	37	23	34	45	10	9
	F	79	44	72	7	2	18	23	24	8	4
Landkreis Rastatt	Z	149	15	121	28	42	11	17	50	19	10
	F	53	15	39	14	11	6	10	13	10	3
Schwarzwald-Baar-Kreis	Z	130	42	105	25	25	35	31	30	5	4
	F	101	42	98	3	19	21	17	29	7	8
Landkreis Konstanz	Z	120	18	51	69	21	28	31	38	2	-
	F	62	26	56	6	10	16	15	15	3	3
Andere Bundesländer	Z	1 113	385	1 018	95	231	189	195	361	66	71
	F	1 017	386	895	122	205	210	214	305	47	36
	S	+ 96	- 1	+ 123	- 27	+ 26	- 21	- 19	+ 56	+ 19	+ 35
darunter neue Bundesländer und ehemaliges Berlin (Ost)	Z	265	84	250	15	84	50	23	86	11	11
	F	149	69	146	3	23	45	25	43	9	4
	S	+ 116	+ 15	+ 104	+ 12	+ 61	+ 5	- 2	+ 43	+ 2	+ 7
Ausland	Z	1 570	319	398	1 172	319	351	284	487	84	45
	F	1 397	275	211	1 186	217	278	265	526	82	29
	S	+ 173	+ 44	+ 187	- 14	+ 102	+ 73	+ 19	+ 39	+ 2	+ 16
Sonstige Gebiete, ungeklärt und ohne Angabe	Z	1	-	1	-	-	-	-	1	-	-
	F	-	-	-	-	-	-	-	-	-	-
Zusammen	Z	7 102	2 543	5 161	1 941	1 344	1 354	1 444	2 288	408	264
	F	6 291	2 281	4 566	1 725	1 106	1 290	1 257	2 008	370	260
	S	+ 811	+ 262	+ 595	+ 216	+ 238	+ 64	+ 187	+ 280	+ 38	+ 4

Noch: 51. Wanderungen in Baden-Württemberg 1993 nach ausgewählten Strömen

Herkunfts- bzw. Zielgebiet	Zuzüge Fortzüge Saldo	Insgesamt	Und zwar			Davon im Alter von ... bis unter ... Jahren					
			Erwerbs- personen	Deutsche	Ausländer	unter 18	18-25	25-30	30-50	50-65	65 u. älter
Ortenaukreis											
Baden-Württemberg	Z	7 133	2 361	5 968	1 165	1 575	1 374	1 379	2 013	452	340
	F	5 836	2 194	4 832	1 004	821	1 772	1 392	1 413	228	210
	S	+ 1 297	+ 167	+ 1 136	+ 161	+ 754	- 398	- 13	+ 600	+ 224	+ 130
darunter											
Landkreis Rastatt	Z	1 429	287	1 135	294	398	194	199	454	109	75
	F	743	363	658	85	151	144	165	225	32	26
Landkreis Emmendingen	Z	945	374	863	82	240	141	150	296	67	51
	F	560	221	477	83	103	127	133	159	21	17
Stadtkreis Freiburg im Breisgau	Z	532	228	450	82	80	108	153	143	22	26
	F	684	170	594	90	66	266	188	133	22	9
Landkreis Breisgau- Hochschwarzwald	Z	484	183	421	63	104	79	100	139	39	23
	F	348	138	262	86	52	90	87	99	14	6
Landkreis Freudenstadt	Z	399	92	351	48	107	69	55	114	33	21
	F	126	53	105	21	13	48	23	15	11	16
Schwarzwald-Baar-Kreis	Z	316	97	212	104	70	69	74	68	26	9
	F	281	59	180	101	40	86	55	71	8	21
Landkreis Lörrach	Z	286	69	177	109	61	67	45	91	8	14
	F	183	64	141	42	29	45	39	53	9	8
Andere Bundesländer	Z	3 695	1 201	3 407	288	827	578	620	1 128	319	223
	F	2 603	1 059	2 318	285	384	615	562	766	143	133
	S	+ 1 092	+ 142	+ 1 089	+ 3	+ 443	- 37	+ 58	+ 362	+ 176	+ 90
darunter neue Bundesländer und ehemaliges Berlin (Ost)	Z	1 049	319	1 020	29	319	180	128	279	94	49
	F	458	183	442	16	68	123	96	131	28	12
	S	+ 591	+ 136	+ 578	+ 13	+ 251	+ 57	+ 32	+ 148	+ 66	+ 37
Ausland	Z	6 368	842	1 519	4 849	1 460	1 380	1 013	1 922	421	172
	F	4 531	1 034	753	3 778	902	862	804	1 569	291	103
	S	+ 1 837	- 192	+ 766	+ 1 071	+ 558	+ 518	+ 209	+ 353	+ 130	+ 69
Sonstige Gebiete, ungeklärt und ohne Angabe	Z	7	-	6	1	3	-	-	3	1	-
	F	-	-	-	-	-	-	-	-	-	-
Zusammen	Z	17 203	4 404	10 900	6 303	3 865	3 332	3 012	5 066	1 193	735
	F	12 970	4 287	7 903	5 067	2 107	3 249	2 758	3 748	662	446
	S	+ 4 233	+ 117	+ 2 997	+ 1 236	+ 1 758	+ 83	+ 254	+ 1 318	+ 531	+ 289
Landkreis Rottweil											
Baden-Württemberg	Z	3 455	1 206	2 915	540	694	695	747	927	229	163
	F	3 653	1 285	2 844	809	715	919	739	924	176	180
	S	- 198	- 79	+ 71	- 269	- 21	- 224	+ 8	+ 3	+ 53	- 17
darunter											
Landkreis Freudenstadt	Z	736	220	672	64	180	99	127	213	73	44
	F	401	184	353	48	80	95	80	104	16	26
Schwarzwald-Baar-Kreis	Z	489	193	380	109	91	95	111	143	32	17
	F	536	156	377	159	86	126	106	141	29	48
Landkreis Tuttlingen	Z	291	135	251	40	71	70	55	71	16	8
	F	501	184	400	101	126	91	101	150	18	15
Zollernalbkreis	Z	248	103	219	29	48	54	55	60	17	14
	F	314	129	286	28	75	73	55	73	20	18
Ortenaukreis	Z	171	60	114	57	23	59	34	35	8	12
	F	217	85	161	56	57	44	47	47	10	12
Stadtkreis Stuttgart, Landeshauptstadt	Z	169	68	154	15	17	42	43	44	17	6
	F	184	65	153	31	17	68	36	46	11	6
Landkreis Tübingen	Z	144	41	136	8	32	23	22	45	9	13
	F	113	44	100	13	15	35	22	27	8	6
Andere Bundesländer	Z	830	256	747	83	192	128	132	249	80	49
	F	860	345	751	109	161	172	172	253	59	43
	S	- 30	- 89	- 4	- 26	+ 31	- 44	- 40	- 4	+ 21	+ 6
darunter neue Bundesländer und ehemaliges Berlin (Ost)	Z	255	66	252	3	67	53	21	69	34	11
	F	184	76	175	9	32	45	36	57	11	3
	S	+ 71	- 10	+ 77	- 6	+ 35	+ 8	- 15	+ 12	+ 23	+ 8
Ausland	Z	2 093	175	388	1 705	509	417	402	602	115	48
	F	1 509	193	124	1 385	275	291	283	502	122	36
	S	+ 584	- 18	+ 264	+ 320	+ 234	+ 126	+ 119	+ 100	- 7	+ 12
Sonstige Gebiete, ungeklärt und ohne Angabe	Z	3	-	3	-	-	-	-	2	1	-
	F	-	-	-	-	-	-	-	-	-	-
Zusammen	Z	6 381	1 637	4 053	2 328	1 395	1 240	1 281	1 780	425	260
	F	6 022	1 823	3 719	2 303	1 151	1 382	1 194	1 679	357	259
	S	+ 359	- 186	+ 334	+ 25	+ 244	- 142	+ 87	+ 101	+ 68	+ 1

Noch: 51. Wanderungen in Baden-Württemberg 1993 nach ausgewählten Strömen

Herkunfts- bzw. Zielgebiet	Zuzüge Fortzüge Saldo	Insgesamt	Und zwar			Davon im Alter von ... bis unter ... Jahren					
			Erwerbs- personen	Deutsche	Ausländer	unter 18	18-25	25-30	30-50	50-65	65 u. älter
Schwarzwald-Baar-Kreis											
Baden-Württemberg	Z	4 592	1 254	3 794	798	849	1 032	894	1 223	254	340
	F	4 683	1 685	3 721	962	868	1 228	1 056	1 110	230	191
	S	- 91	- 431	+ 73	- 164	- 19	- 196	- 162	+ 113	+ 24	+ 149
darunter											
Landkreis Tuttlingen	Z	637	221	568	69	114	132	115	155	38	83
	F	773	265	648	125	201	158	134	199	44	37
Landkreis Rottweil	Z	536	156	377	159	86	126	106	141	29	48
	F	489	193	380	109	91	95	111	143	32	17
Landkreis Konstanz	Z	399	81	311	88	92	92	68	100	21	26
	F	414	155	311	103	77	86	102	99	23	27
Landkreis Freudenstadt	Z	310	29	292	18	79	38	37	88	42	26
	F	96	34	83	13	23	27	18	20	5	3
Ortenaukreis	Z	281	59	180	101	40	86	55	71	8	21
	F	316	97	212	104	70	69	74	68	26	9
Landkreis Breisgau- Hochschwarzwald	Z	279	116	251	28	50	59	53	85	16	16
	F	367	142	294	73	81	84	85	89	16	12
Landkreis Waldshut	Z	225	76	202	23	55	45	36	65	11	13
	F	140	53	110	30	17	31	41	36	8	7
Andere Bundesländer	Z	1 691	524	1 505	186	355	269	300	506	143	118
	F	1 796	728	1 521	275	296	414	378	493	115	100
	S	- 105	- 204	- 16	- 89	+ 59	- 145	- 78	+ 13	+ 28	+ 18
darunter neue Bundesländer und ehemaliges Berlin (Ost)											
Ausland	Z	412	130	393	19	117	68	49	114	43	21
	F	316	138	287	29	47	96	56	81	25	11
	S	+ 96	- 8	+ 106	- 10	+ 70	- 28	- 7	+ 33	+ 18	+ 10
Sonstige Gebiete, ungeklärt und ohne Angabe	Z	3 423	356	698	2 725	720	813	530	974	243	143
	F	3 001	362	282	2 719	537	613	521	953	264	113
	S	+ 422	- 6	+ 416	+ 6	+ 183	+ 200	+ 9	+ 21	+ 21	+ 30
Zusammen	Z	2	-	2	-	2	-	-	-	-	-
	F	-	-	-	-	-	-	-	-	-	-
	S	9 708	2 134	5 999	3 709	1 926	2 114	1 724	2 703	640	601
Zusammen	F	9 480	2 775	5 524	3 956	1 701	2 255	1 955	2 556	609	404
	S	+ 228	- 641	+ 475	- 247	+ 225	- 141	- 231	+ 147	+ 31	+ 197
	Landkreis Tuttlingen										
Baden-Württemberg	Z	3 528	1 009	2 984	544	848	725	658	912	215	170
	F	2 594	1 026	2 266	328	455	660	524	641	119	195
	S	+ 934	- 17	+ 718	+ 216	+ 393	+ 65	+ 134	+ 271	+ 96	- 25
darunter											
Schwarzwald-Baar-Kreis	Z	773	265	648	125	201	158	134	199	44	37
	F	637	221	568	69	114	132	115	155	38	83
Landkreis Rottweil	Z	501	184	400	101	126	91	101	150	18	15
	F	291	135	251	40	71	70	55	71	16	8
Landkreis Konstanz	Z	397	108	320	77	100	82	79	94	22	20
	F	293	106	266	27	31	73	55	74	13	47
Landkreis Freudenstadt	Z	316	23	294	22	88	29	42	94	41	22
	F	39	10	35	4	5	8	15	6	3	2
Zollernalbkreis	Z	155	62	136	19	37	40	26	37	5	10
	F	134	70	113	21	24	37	33	30	7	3
Landkreis Sigmaringen	Z	135	61	126	9	26	35	27	34	5	8
	F	114	56	99	15	24	38	18	24	2	8
Stadtkreis Stuttgart, Landeshauptstadt	Z	110	31	97	13	18	28	28	25	8	3
	F	105	49	82	23	8	43	24	26	2	2
Andere Bundesländer	Z	939	224	884	55	221	164	146	260	92	56
	F	875	361	742	133	149	196	192	239	53	46
	S	+ 64	- 137	+ 142	- 78	+ 72	- 32	- 46	+ 21	+ 39	+ 10
darunter neue Bundesländer und ehemaliges Berlin (Ost)											
Ausland	Z	289	62	282	7	82	48	36	72	32	19
	F	181	78	169	12	36	45	40	48	6	6
	S	+ 108	- 16	+ 113	- 5	+ 46	+ 3	- 4	+ 24	+ 26	+ 13
Sonstige Gebiete, ungeklärt und ohne Angabe	Z	1 778	197	393	1 385	364	418	288	496	140	72
	F	1 317	108	148	1 169	250	275	208	411	117	56
	S	+ 461	+ 89	+ 245	+ 216	+ 114	+ 143	+ 80	+ 85	+ 23	+ 16
Zusammen	Z	-	-	-	-	-	-	-	-	-	-
	F	-	-	-	-	-	-	-	-	-	-
	S	6 245	1 430	4 261	1 984	1 433	1 307	1 092	1 668	447	298
Zusammen	F	4 786	1 495	3 156	1 630	854	1 131	924	1 291	289	297
	S	+ 1 459	- 65	+ 1 105	+ 354	+ 579	+ 176	+ 168	+ 377	+ 158	+ 1

Noch: 51. Wanderungen in Baden-Württemberg 1993 nach ausgewählten Strömen

Herkunfts- bzw. Zielgebiet	Zuzüge Fortzüge Saldo	Insgesamt	Und zwar			Davon im Alter von ... bis unter ... Jahren					
			Erwerbs- personen	Deutsche	Ausländer	unter 18	18-25	25-30	30-50	50-65	65 u. älter
Landkreis Konstanz											
Baden-Württemberg	Z	5 316	1 755	4 450	866	749	1 564	1 195	1 292	254	262
	F	5 170	1 717	4 109	1 061	860	1 362	1 228	1 297	222	201
	S	+ 146	+ 38	+ 341	- 195	- 111	+ 202	- 33	- 5	+ 32	+ 61
darunter											
Bodenseekreis	Z	720	271	633	87	112	177	161	196	40	34
	F	684	284	585	99	148	132	121	214	41	28
Schwarzwald-Baar-Kreis	Z	414	155	311	103	77	86	102	99	23	27
	F	399	81	311	88	92	92	68	100	21	26
Landkreis Tuttlingen	Z	293	106	266	27	31	73	55	74	13	47
	F	397	108	320	77	100	82	79	94	22	20
Stadtkreis Stuttgart, Landeshauptstadt	Z	280	90	238	42	29	89	74	65	14	9
	F	246	118	185	61	18	87	70	59	10	2
Landkreis Sigmaringen	Z	271	97	254	17	57	70	59	59	10	16
	F	226	98	210	16	39	74	35	50	13	15
Landkreis Ravensburg	Z	233	69	217	16	38	84	55	46	3	7
	F	237	85	220	17	49	67	52	56	8	5
Landkreis Freudenstadt	Z	223	38	202	21	46	47	25	63	26	16
	F	59	24	53	6	6	14	18	15	5	1
Andere Bundesländer	Z	3 313	1 071	2 752	561	465	810	654	1 008	213	163
	F	3 253	1 323	2 676	577	334	750	841	1 063	139	126
	S	+ 60	- 252	+ 76	- 16	+ 131	+ 60	- 187	- 55	+ 74	+ 37
darunter neue Bundesländer und ehemaliges Berlin (Ost)	Z	582	211	550	32	139	154	74	151	44	20
	F	456	196	431	25	59	125	106	131	16	19
	S	+ 126	+ 15	+ 119	+ 7	+ 80	+ 29	- 32	+ 20	+ 28	+ 1
Ausland	Z	5 528	897	748	4 780	1 019	1 517	971	1 558	341	122
	F	4 222	1 157	645	3 577	600	950	722	1 463	352	135
	S	+ 1 306	- 260	+ 103	+ 1 203	+ 419	+ 567	+ 249	+ 95	- 11	- 13
Sonstige Gebiete, ungeklärt und ohne Angabe	Z	8	1	8	-	5	-	-	2	-	1
	F	-	-	-	-	-	-	-	-	-	-
Zusammen	Z	14 165	3 724	7 958	6 207	2 238	3 891	2 820	3 860	808	548
	F	12 645	4 197	7 430	5 215	1 794	3 062	2 791	3 823	713	462
	S	+ 1 520	- 473	+ 528	+ 992	+ 444	+ 829	+ 29	+ 37	+ 95	+ 86
Landkreis Lörrach											
Baden-Württemberg	Z	3 904	1 527	2 842	1 062	667	777	921	1 204	202	133
	F	3 679	1 227	2 624	1 055	639	908	730	1 069	185	148
	S	+ 225	+ 300	+ 218	+ 7	+ 28	+ 131	+ 191	+ 135	+ 17	+ 15
darunter											
Stadtkreis Freiburg im Breisgau	Z	827	186	321	506	115	194	223	261	21	13
	F	417	93	298	119	44	154	86	93	21	19
Landkreis Waldshut	Z	709	359	564	145	124	153	136	225	48	23
	F	777	321	586	191	154	170	145	235	45	28
Landkreis Breisgau- Hochschwarzwald	Z	631	359	561	70	120	93	128	222	39	29
	F	673	273	488	185	127	128	121	221	41	35
Ortenaukreis	Z	183	64	141	42	29	45	39	53	9	8
	F	286	69	177	109	61	67	45	91	8	14
Landkreis Konstanz	Z	160	52	98	62	28	35	46	39	8	4
	F	162	39	97	65	19	54	38	42	7	2
Schwarzwald-Baar-Kreis	Z	149	35	83	66	34	34	36	35	3	7
	F	125	17	61	64	12	31	30	39	9	4
Stadtkreis Stuttgart, Landeshauptstadt	Z	102	41	82	20	8	17	32	34	5	6
	F	72	31	56	16	4	26	17	22	1	2
Andere Bundesländer	Z	1 958	874	1 787	171	360	333	376	612	140	137
	F	1 809	743	1 562	247	270	394	356	566	125	98
	S	+ 149	+ 131	+ 225	- 76	+ 90	+ 61	+ 20	+ 46	+ 15	+ 39
darunter neue Bundesländer und ehemaliges Berlin (Ost)	Z	456	209	453	3	120	118	55	115	24	24
	F	297	127	273	24	35	77	60	91	17	17
	S	+ 159	+ 82	+ 180	- 21	+ 85	+ 41	- 5	+ 24	+ 7	+ 7
Ausland	Z	4 221	781	904	3 317	998	891	686	1 266	266	114
	F	3 215	1 096	676	2 539	525	535	526	1 244	260	125
	S	+ 1 006	- 315	+ 228	+ 778	+ 473	+ 356	+ 160	+ 22	+ 6	- 11
Sonstige Gebiete, ungeklärt und ohne Angabe	Z	1	-	1	-	-	-	-	1	-	-
	F	-	-	-	-	-	-	-	-	-	-
Zusammen	Z	10 084	3 182	5 534	4 550	2 025	2 001	1 983	3 083	608	384
	F	8 703	3 066	4 862	3 841	1 434	1 837	1 612	2 879	570	371
	S	+ 1 381	+ 116	+ 672	+ 709	+ 591	+ 164	+ 371	+ 204	+ 38	+ 13

Noch: 51. Wanderungen in Baden-Württemberg 1993 nach ausgewählten Strömen

Herkunfts- bzw. Zielgebiet	Zuzüge Fortzüge Saldo	Insgesamt	Und zwar			Davon im Alter von ... bis unter ... Jahren					
			Erwerbs- personen	Deutsche	Ausländer	unter 18	18-25	25-30	30-50	50-65	65 u. älter
Landkreis Waldshut											
Baden-Württemberg	Z	2 955	1 049	2 470	485	570	659	592	821	186	127
	F	2 909	1 153	2 524	385	544	734	549	784	170	128
	S	+ 46	- 104	- 54	+ 100	+ 26	- 75	+ 43	+ 37	- 16	- 1
darunter											
Landkreis Lörrach	Z	777	321	586	191	154	170	145	235	45	28
	F	709	359	564	145	124	153	136	225	48	23
Landkreis Breisgau- Hochschwarzwald	Z	356	149	322	34	74	72	64	101	33	12
	F	288	157	254	34	50	75	58	74	11	20
Landkreis Konstanz	Z	242	88	187	55	31	68	58	61	9	15
	F	205	97	171	34	25	62	54	44	12	8
Stadtkreis Freiburg im Breisgau	Z	189	76	172	17	30	48	51	51	5	4
	F	264	75	240	24	32	101	50	66	7	8
Landkreis Freudenstadt	Z	149	4	147	2	51	13	16	41	19	9
	F	15	8	13	2	1	5	4	2	3	-
Schwarzwald-Baar-Kreis	Z	140	53	110	30	17	31	41	36	8	7
	F	225	76	202	23	55	45	36	65	11	13
Ortenaukreis	Z	125	34	93	32	13	36	25	35	11	5
	F	130	38	115	15	34	30	27	26	8	5
Andere Bundesländer	Z	1 614	546	1 502	112	361	245	230	491	167	120
	F	1 455	552	1 330	125	251	322	298	406	93	85
	S	+ 159	- 6	+ 172	- 13	+ 110	- 77	+ 68	+ 85	+ 74	+ 35
darunter neue Bundesländer und ehemaliges Berlin (Ost)											
	Z	432	165	431	1	130	90	44	112	35	21
	F	307	124	301	6	50	103	62	70	15	7
	S	+ 125	+ 41	+ 130	- 5	+ 80	- 13	+ 18	+ 42	+ 20	+ 14
Ausland	Z	2 720	506	779	1 941	553	628	505	720	214	100
	F	2 326	630	432	1 894	370	514	470	730	168	74
	S	+ 394	- 124	+ 347	+ 47	+ 183	+ 114	+ 35	+ 10	+ 46	+ 26
Sonstige Gebiete, ungeklärt und ohne Angabe	Z	-	-	-	-	-	-	-	-	-	-
	F	-	-	-	-	-	-	-	-	-	-
Zusammen	Z	7 289	2 101	4 751	2 538	1 484	1 532	1 327	2 032	567	347
	F	6 690	2 335	4 286	2 404	1 165	1 570	1 317	1 920	431	287
	S	+ 599	- 234	+ 465	+ 134	+ 319	- 38	+ 10	+ 112	+ 136	+ 60
Landkreis Reutlingen											
Baden-Württemberg	Z	6 196	2 758	4 934	1 262	1 108	1 350	1 370	1 796	346	226
	F	6 086	2 579	4 756	1 330	1 045	1 399	1 467	1 723	256	196
	S	+ 110	+ 179	+ 178	- 68	+ 63	- 49	+ 97	+ 73	+ 90	+ 30
darunter											
Landkreis Tübingen	Z	1 317	727	1 082	235	200	245	335	442	65	30
	F	1 474	711	1 201	273	225	334	375	447	67	26
Landkreis Esslingen	Z	1 157	582	949	208	223	214	241	368	74	37
	F	840	457	660	180	143	182	214	258	22	21
Stadtkreis Stuttgart, Landeshauptstadt	Z	513	238	405	108	71	98	113	163	43	25
	F	416	208	308	108	36	113	102	130	22	13
Zollernalbkreis	Z	360	141	219	141	88	76	78	89	13	16
	F	384	135	299	85	103	87	68	95	20	11
Landkreis Freudenstadt	Z	255	54	242	13	70	34	26	74	30	21
	F	76	35	71	5	12	20	17	16	6	5
Landkreis Böblingen	Z	229	119	185	44	29	44	57	82	6	11
	F	217	112	176	41	33	50	62	61	4	7
Landkreis Sigmaringen	Z	217	104	182	35	36	65	50	52	10	4
	F	248	98	218	30	55	50	48	63	15	17
Andere Bundesländer	Z	2 018	821	1 727	291	329	488	401	585	122	93
	F	2 253	955	1 904	349	354	490	530	671	134	74
	S	- 235	- 134	- 177	- 58	- 25	- 2	- 129	- 86	- 12	+ 19
darunter neue Bundesländer und ehemaliges Berlin (Ost)											
	Z	510	240	469	41	109	136	68	136	39	22
	F	400	158	381	19	71	105	66	120	20	18
	S	+ 110	+ 82	+ 88	+ 22	+ 38	+ 31	+ 2	+ 16	+ 19	+ 4
Ausland	Z	5 863	805	794	5 069	1 070	1 479	1 026	1 756	374	158
	F	4 184	1 142	297	3 887	608	932	721	1 440	352	131
	S	+ 1 679	- 337	+ 497	+ 1 182	+ 462	+ 547	+ 305	+ 316	+ 22	+ 27
Sonstige Gebiete, ungeklärt und ohne Angabe	Z	5	-	5	-	5	-	-	-	-	-
	F	-	-	-	-	-	-	-	-	-	-
Zusammen	Z	14 082	4 384	7 460	6 622	2 512	3 317	2 797	4 137	842	477
	F	12 523	4 676	6 957	5 566	2 007	2 821	2 718	3 834	742	401
	S	+ 1 559	- 292	+ 503	+ 1 056	+ 505	+ 496	+ 79	+ 303	+ 100	+ 76

Noch: 51. Wanderungen in Baden-Württemberg 1993 nach ausgewählten Strömen

Herkunfts- bzw. Zielgebiet	Zuzüge Fortzüge Saldo	Insgesamt	Und zwar			Davon im Alter von ... bis unter ... Jahren					
			Erwerbs- personen	Deutsche	Ausländer	unter 18	18-25	25-30	30-50	50-65	65 u. älter

Landkreis Tübingen											
Baden-Württemberg	Z	7 433	2 806	5 994	1 439	1 153	1 995	1 840	2 001	272	172
	F	7 002	3 211	5 902	1 100	1 088	1 442	1 807	2 219	256	190
	S	+ 431	- 405	+ 92	+ 339	+ 65	+ 553	+ 33	+ 218	+ 16	+ 18
darunter											
Landkreis Reutlingen	Z	1 474	711	1 201	273	225	334	375	447	67	26
	F	1 317	727	1 082	235	200	245	335	442	65	30
Landkreis Böblingen	Z	934	448	777	157	161	202	231	284	44	12
	F	741	403	625	116	121	154	196	236	26	8
Zollernalbkreis	Z	641	256	440	201	135	152	146	172	21	15
	F	737	342	620	117	150	137	143	237	45	25
Stadtkreis Stuttgart, Landeshauptstadt	Z	576	197	477	99	76	152	151	160	18	19
	F	678	369	560	118	59	139	212	236	19	13
Landkreis Esslingen	Z	512	164	450	62	80	150	121	137	17	7
	F	347	167	300	47	45	70	120	99	8	5
Landkreis Freudenstadt	Z	392	119	315	77	108	72	65	115	16	16
	F	309	129	265	44	77	41	60	90	15	26
Rems-Murr-Kreis	Z	239	63	205	34	28	72	52	70	7	10
	F	165	76	142	23	19	36	61	46	3	-
Andere Bundesländer	Z	2 362	806	2 134	228	263	806	525	605	85	78
	F	2 680	1 063	2 275	405	325	576	758	867	101	53
	S	- 318	- 257	- 141	- 177	- 62	+ 230	- 233	- 262	- 16	+ 25
darunter neue Bundesländer und ehemaliges Berlin (Ost)	Z	343	146	324	19	68	128	44	78	14	11
	F	317	132	274	43	34	75	80	99	17	12
	S	+ 26	+ 14	+ 50	- 24	+ 34	+ 53	- 36	- 21	- 3	+ 1
Ausland	Z	4 349	682	548	3 801	668	1 250	721	1 317	276	117
	F	3 389	768	227	3 162	497	864	607	1 076	251	94
	S	+ 960	- 86	+ 321	+ 639	+ 171	+ 386	+ 114	+ 241	+ 25	+ 23
Sonstige Gebiete, ungeklärt und ohne Angabe	Z	2	-	1	1	1	-	-	1	-	-
	F	-	-	-	-	-	-	-	-	-	-
Zusammen	Z	14 146	4 294	8 677	5 469	2 085	4 051	3 086	3 924	633	367
	F	13 071	5 042	8 404	4 667	1 910	2 882	3 172	4 162	608	337
	S	+ 1.075	- 748	+ 273	+ 802	+ 175	+ 1 169	- 86	+ 238	+ 25	+ 30

Zollernalbkreis											
Baden-Württemberg	Z	4 571	1 644	3 610	961	1 095	949	832	1 215	306	174
	F	4 070	1 382	2 881	1 189	958	929	798	1 034	177	174
	S	+ 501	+ 262	+ 729	- 228	+ 137	+ 20	+ 34	+ 181	+ 129	-
darunter											
Landkreis Tübingen	Z	737	342	620	117	150	137	143	237	45	25
	F	641	256	440	201	135	152	146	172	21	15
Landkreis Sigmaringen	Z	512	169	412	100	133	116	89	118	35	21
	F	495	161	406	89	141	103	94	106	23	28
Landkreis Freudenstadt	Z	462	87	422	40	151	58	47	142	41	23
	F	131	57	114	17	35	26	17	38	7	8
Landkreis Reutlingen	Z	384	135	299	85	103	87	68	95	20	11
	F	360	141	219	141	88	76	78	89	13	16
Landkreis Rottweil	Z	314	129	286	28	75	73	55	73	20	18
	F	248	103	219	29	48	54	55	60	17	14
Stadtkreis Stuttgart, Landeshauptstadt	Z	229	100	187	42	28	69	49	52	26	5
	F	198	79	138	60	27	76	38	45	7	5
Landkreis Göppingen	Z	189	16	28	161	87	20	21	47	10	4
	F	46	11	26	20	14	4	9	11	5	3
Andere Bundesländer	Z	1 533	457	1 355	178	372	252	254	454	103	98
	F	1 145	440	894	251	233	229	279	294	67	43
	S	+ 388	+ 17	+ 461	- 73	+ 139	+ 23	- 25	+ 160	+ 36	+ 55
darunter neue Bundesländer und ehemaliges Berlin (Ost)	Z	505	139	483	22	143	66	67	170	33	26
	F	191	86	175	16	31	48	43	53	13	3
	S	+ 314	+ 53	+ 308	+ 6	+ 112	+ 18	+ 24	+ 117	+ 20	+ 23
Ausland	Z	3 852	533	679	3 173	911	738	543	1 187	328	145
	F	2 667	553	243	2 424	417	463	371	1 004	290	122
	S	+ 1 185	- 20	+ 436	+ 749	+ 494	+ 275	+ 172	+ 183	+ 38	+ 23
Sonstige Gebiete, ungeklärt und ohne Angabe	Z	1	-	1	-	1	-	-	-	-	-
	F	-	-	-	-	-	-	-	-	-	-
Zusammen	Z	9 957	2 634	5 645	4 312	2 379	1 939	1 629	2 856	737	417
	F	7 882	2 375	4 018	3 864	1 608	1 621	1 448	2 332	534	339
	S	+ 2 075	+ 259	+ 1 627	+ 448	+ 771	+ 318	+ 181	+ 524	+ 203	+ 78

Noch: 51. Wanderungen in Baden-Württemberg 1993 nach ausgewählten Strömen

Herkunfts- bzw. Zielgebiet	Zuzüge Fortzüge Saldo	Insgesamt	Und zwar			Davon im Alter von ... bis unter ... Jahren					
			Erwerbs- personen	Deutsche	Ausländer	unter 18	18-25	25-30	30-50	50-65	65 u. älter
Stadtkreis Ulm											
Baden-Württemberg	Z	3 389	1 429	2 813	576	549	953	779	878	153	77
	F	4 288	1 557	2 904	1 384	881	900	975	1 184	192	156
	S	- 899	- 128	- 91	- 808	- 332	- 53	- 196	- 306	- 39	- 79
darunter											
Alb-Donau-Kreis	Z	1 407	690	1 162	245	289	290	316	387	81	44
	F	1 779	808	1 378	401	388	288	375	538	101	89
Landkreis Biberach	Z	273	125	223	50	49	85	55	66	15	3
	F	354	115	230	124	97	47	68	108	25	9
Landkreis Ravensburg	Z	160	60	142	18	20	65	39	34	2	-
	F	250	51	103	147	62	59	55	58	11	5
Stadtkreis Stuttgart, Landeshauptstadt	Z	128	46	110	18	15	38	30	39	6	-
	F	137	80	109	28	3	41	40	42	7	4
Landkreis Tübingen	Z	125	36	79	46	22	29	30	41	3	-
	F	163	27	47	116	40	35	42	42	3	1
Ostalbkreis	Z	122	57	114	8	10	50	31	25	3	3
	F	96	31	89	7	11	39	28	14	-	4
Landkreis Heidenheim	Z	108	46	87	21	14	32	34	22	2	4
	F	112	49	97	15	21	28	22	29	5	7
Andere Bundesländer	Z	3 286	1 607	2 728	558	432	911	773	942	155	73
	F	3 601	2 065	2 953	648	511	760	914	1 077	223	116
	S	- 315	- 458	- 225	- 90	- 79	- 151	- 141	- 135	- 68	- 43
darunter neue Bundesländer und ehemaliges Berlin (Ost)	Z	303	138	295	8	55	108	49	74	10	7
	F	237	111	215	22	29	66	52	74	11	5
	S	+ 66	+ 27	+ 80	- 14	+ 26	- 42	- 3	-	- 1	+ 2
Ausland	Z	3 771	488	248	3 523	860	799	625	1 125	265	97
	F	2 029	689	104	1 925	314	379	314	736	220	66
	S	+ 1 742	- 201	+ 144	+ 1 598	+ 546	+ 420	+ 311	+ 389	+ 45	+ 31
Sonstige Gebiete, ungeklärt und ohne Angabe	Z	1	-	1	-	-	1	-	-	-	-
	F	-	-	-	-	-	-	-	-	-	-
Zusammen	Z	10 447	3 524	5 790	4 657	1 841	2 664	2 177	2 945	573	247
	F	9 918	4 311	5 961	3 957	1 706	2 039	2 203	2 997	635	338
	S	+ 529	- 787	- 171	+ 700	+ 135	- 625	- 26	- 52	- 62	- 91
Alb-Donau-Kreis											
Baden-Württemberg	Z	4 717	1 831	3 660	1 057	1 030	846	940	1 362	273	266
	F	3 937	1 658	3 244	693	844	905	803	1 043	214	128
	S	+ 780	+ 173	+ 416	+ 364	+ 186	- 59	+ 137	+ 319	+ 59	+ 138
darunter											
Stadtkreis Ulm	Z	1 779	808	1 378	401	388	288	375	538	101	89
	F	1 407	690	1 162	245	289	290	316	387	81	44
Landkreis Biberach	Z	463	203	384	79	94	102	112	119	16	20
	F	543	224	445	98	125	118	107	147	28	18
Landkreis Göppingen	Z	333	132	240	93	77	50	65	94	23	24
	F	245	109	179	66	55	51	46	67	16	10
Landkreis Reutlingen	Z	272	76	180	92	73	48	56	77	8	10
	F	211	69	190	21	54	40	39	54	15	9
Landkreis Esslingen	Z	253	105	228	25	48	29	43	83	33	17
	F	128	47	89	39	35	25	24	32	8	4
Stadtkreis Stuttgart, Landeshauptstadt	Z	208	83	176	32	33	50	44	54	11	16
	F	156	85	123	33	19	47	40	42	6	2
Landkreis Ravensburg	Z	186	53	125	61	36	48	29	47	12	14
	F	135	49	112	23	28	37	19	42	5	4
Andere Bundesländer	Z	2 560	1 121	2 188	372	556	446	469	838	150	101
	F	2 362	1 228	1 981	381	444	516	517	663	136	86
	S	+ 198	- 107	+ 207	- 9	- 112	- 70	- 48	+ 175	+ 14	+ 15
darunter neue Bundesländer und ehemaliges Berlin (Ost)	Z	383	101	372	11	119	63	37	118	19	27
	F	189	82	172	17	33	50	41	56	6	3
	S	+ 194	+ 19	+ 200	- 6	+ 86	- 13	- 4	+ 62	+ 13	+ 24
Ausland	Z	3 192	662	703	2 489	728	538	424	1 122	262	118
	F	2 035	362	154	1 881	316	361	295	812	187	64
	S	+ 1 157	+ 300	+ 549	+ 608	+ 412	+ 177	+ 129	+ 310	+ 75	+ 54
Sonstige Gebiete, ungeklärt und ohne Angabe	Z	-	-	-	-	-	-	-	-	-	-
	F	-	-	-	-	-	-	-	-	-	-
Zusammen	Z	10 469	3 614	6 551	3 918	2 314	1 830	1 833	3 322	685	485
	F	8 334	3 248	5 379	2 955	1 604	1 782	1 615	2 518	537	278
	S	+ 2 135	+ 366	+ 1 172	+ 963	+ 710	+ 48	+ 218	+ 804	+ 148	+ 207

Noch: 51. Wanderungen in Baden-Württemberg 1993 nach ausgewählten Strömen

Herkunfts- bzw. Zielgebiet	Zuzüge Fortzüge Saldo	Insgesamt	Und zwar			Davon im Alter von ... bis unter ... Jahren					
			Erwerbs- personen	Deutsche	Ausländer	unter 18	18-25	25-30	30-50	50-65	65 u. älter
Landkreis Biberach											
Baden-Württemberg	Z	3 615	1 248	3 054	561	813	720	701	990	213	178
	F	3 017	1 204	2 679	338	588	762	668	727	147	125
	S	+ 598	+ 44	+ 375	+ 223	+ 225	+ 42	+ 33	+ 263	+ 66	+ 53
darunter											
Landkreis Ravensburg	Z	628	267	571	57	115	148	131	168	41	25
	F	568	227	525	43	128	123	113	142	31	31
Alb-Donau-Kreis	Z	543	224	445	98	125	118	107	147	28	18
	F	463	203	384	79	94	102	112	119	16	20
Stadtkreis Ulm	Z	354	115	230	124	97	47	68	108	25	9
	F	273	125	223	50	49	85	55	66	15	3
Landkreis Sigmaringen	Z	341	137	287	54	80	75	61	92	19	14
	F	368	136	343	25	83	82	71	95	24	13
Landkreis Freudenstadt	Z	283	15	278	5	99	36	24	75	30	19
	F	11	6	10	1	1	2	5	1	-	2
Stadtkreis Stuttgart, Landeshauptstadt	Z	194	79	177	17	21	53	53	43	15	9
	F	146	65	131	15	10	58	41	33	2	2
Landkreis Reutlingen	Z	163	44	123	40	44	32	33	36	9	9
	F	125	56	103	22	25	29	26	32	7	6
Andere Bundesländer	Z	1 923	707	1 740	183	447	360	347	539	136	94
	F	1 639	773	1 424	215	247	380	355	467	87	103
	S	+ 284	- 66	+ 316	- 32	+ 200	- 20	+ 8	+ 72	+ 49	- 9
darunter neue Bundesländer und ehemaliges Berlin (Ost)											
Ausland	Z	343	101	339	4	101	65	47	80	37	13
	F	203	90	197	6	26	65	39	57	9	7
	S	+ 140	+ 11	+ 142	- 2	+ 75	-	+ 8	+ 23	+ 28	+ 6
Sonstige Gebiete, ungeklärt und ohne Angabe	Z	2 138	394	661	1 477	529	402	287	690	161	69
	F	1 517	314	151	1 366	267	283	239	600	100	28
	S	+ 621	+ 80	+ 510	+ 111	+ 262	+ 119	+ 48	+ 90	+ 61	+ 41
Zusammen	Z	8	1	8	-	3	-	-	4	1	-
	F	-	-	-	-	-	-	-	-	-	-
	S	+ 1 511	+ 59	+ 1 209	+ 302	+ 690	+ 57	+ 73	+ 429	+ 177	+ 85
Bodenseekreis											
Baden-Württemberg	Z	4 780	1 757	3 758	1 022	937	1 005	978	1 293	318	249
	F	3 954	1 615	3 476	478	668	960	892	1 039	195	200
	S	+ 826	+ 142	+ 282	+ 544	+ 269	+ 45	+ 86	+ 254	+ 123	+ 49
darunter											
Landkreis Ravensburg	Z	1 136	557	929	207	220	225	221	351	66	53
	F	991	488	871	120	192	185	201	297	63	53
Landkreis Konstanz	Z	684	284	585	99	148	132	121	214	41	28
	F	720	271	633	87	112	177	161	196	40	34
Landkreis Sigmaringen	Z	419	166	324	95	106	85	69	119	26	14
	F	452	199	425	27	113	82	87	143	16	11
Landkreis Göppingen	Z	206	18	39	167	57	35	37	53	9	15
	F	29	11	25	4	1	4	11	4	3	6
Stadtkreis Ulm	Z	196	15	46	150	41	53	52	43	2	5
	F	50	18	44	6	3	17	17	8	3	2
Stadtkreis Stuttgart, Landeshauptstadt	Z	185	80	159	26	15	48	54	47	13	8
	F	205	84	170	35	13	68	58	54	9	3
Landkreis Freudenstadt	Z	183	21	176	7	50	14	18	54	27	20
	F	19	7	17	2	5	5	6	2	1	-
Andere Bundesländer	Z	2 414	992	2 155	259	429	483	477	695	182	148
	F	2 442	1 095	2 098	344	310	614	508	743	136	131
	S	- 28	- 103	+ 57	- 85	+ 119	- 131	- 31	+ 48	+ 46	+ 17
darunter neue Bundesländer und ehemaliges Berlin (Ost)											
Ausland	Z	447	184	434	13	103	99	69	111	37	28
	F	292	121	278	14	41	89	61	83	14	4
	S	+ 155	+ 63	+ 156	- 1	+ 62	+ 10	+ 8	+ 28	+ 23	+ 24
Sonstige Gebiete, ungeklärt und ohne Angabe	Z	4 521	1 605	605	3 916	635	997	748	1 732	280	129
	F	4 315	1 622	417	3 898	470	884	782	1 797	274	108
	S	+ 206	- 17	+ 188	+ 18	+ 165	+ 113	- 34	+ 65	+ 6	+ 21
Zusammen	Z	3	1	3	-	-	-	2	1	-	-
	F	-	-	-	-	-	-	-	-	-	-
	S	+ 1 007	+ 23	+ 530	+ 477	+ 553	+ 27	+ 23	+ 142	+ 175	+ 87

Noch: 51. Wanderungen in Baden-Württemberg 1993 nach ausgewählten Strömen

Herkunfts- bzw. Zielgebiet	Zuzüge Fortzüge Saldo	Insgesamt	Und zwar			Davon im Alter von ... bis unter ... Jahren					
			Erwerbs- personen	Deutsche	Ausländer	unter 18	18-25	25-30	30-50	50-65	65 u. älter
Landkreis Ravensburg											
Baden-Württemberg	Z	5 326	1 805	4 396	930	1 131	1 181	1 009	1 461	313	231
	F	5 099	1 961	4 416	683	880	1 392	1 074	1 324	237	192
	S	+ 227	- 156	- 20	+ 247	+ 251	- 211	- 65	+ 137	+ 76	+ 39
darunter											
Bodenseekreis	Z	991	488	871	120	192	185	201	297	63	53
	F	1 136	557	929	207	220	225	221	351	66	53
Landkreis Sigmaringen	Z	593	201	421	172	143	144	105	160	26	15
	F	603	246	574	29	141	144	113	154	25	26
Landkreis Biberach	Z	568	227	525	43	128	123	113	142	31	31
	F	628	267	571	57	115	148	131	168	41	25
Landkreis Freudenstadt	Z	322	44	298	24	89	31	35	101	47	19
	F	30	15	30	-	-	5	10	9	3	3
Stadtkreis Ulm	Z	250	51	103	147	62	59	55	58	11	5
	F	160	60	142	18	20	65	39	34	2	-
Landkreis Konstanz	Z	237	85	220	17	49	67	52	56	8	5
	F	233	69	217	16	38	84	55	46	3	7
Stadtkreis Stuttgart, Landeshauptstadt	Z	234	84	215	19	35	57	59	56	15	12
	F	211	94	193	18	26	77	54	48	5	1
Andere Bundesländer	Z	3 116	1 265	2 805	311	578	644	636	908	195	155
	F	3 395	1 634	3 001	394	482	870	729	934	221	159
	S	- 279	- 369	- 196	- 83	+ 96	- 226	- 93	- 26	- 26	- 4
darunter neue Bundesländer und ehemaliges Berlin (Ost)											
Ausland	Z	424	154	408	16	105	83	70	106	35	25
	F	361	152	339	22	51	113	65	99	21	12
	S	+ 63	+ 2	+ 69	- 6	+ 54	- 30	+ 5	+ 7	+ 14	+ 13
Sonstige Gebiete, ungeklärt und ohne Angabe	Z	4 054	753	859	3 195	834	922	650	1 278	253	117
	F	2 592	699	287	2 305	373	507	449	1 000	190	73
	S	+ 1 462	+ 54	+ 572	+ 890	+ 461	+ 415	+ 201	+ 278	+ 63	+ 44
Zusammen	Z	3	1	3	-	-	-	-	2	1	-
	F	-	-	-	-	-	-	-	-	-	-
	S	-	-	-	-	-	-	-	-	-	-
Landkreis Sigmaringen											
Baden-Württemberg	Z	4 248	1 606	3 760	488	983	1 079	770	1 032	212	172
	F	4 013	1 506	3 251	762	865	1 070	810	938	194	136
	S	+ 235	+ 100	+ 509	- 274	+ 118	+ 9	+ 40	+ 94	+ 18	+ 36
darunter											
Landkreis Ravensburg	Z	603	246	574	29	141	144	113	154	25	26
	F	593	201	421	172	143	144	105	160	26	15
Zollernalbkreis	Z	495	161	406	89	141	103	94	106	23	28
	F	512	169	412	100	133	116	89	118	35	21
Bodenseekreis	Z	452	199	425	27	113	82	87	143	16	11
	F	419	166	324	95	106	85	69	119	26	14
Landkreis Biberach	Z	368	136	343	25	83	82	71	95	24	13
	F	341	137	287	54	80	75	61	92	19	14
Landkreis Reutlingen	Z	248	98	218	30	55	50	48	63	15	17
	F	217	104	182	35	36	65	50	52	10	4
Landkreis Konstanz	Z	226	98	210	16	39	74	35	50	13	15
	F	271	97	254	17	57	70	59	59	10	16
Landkreis Freudenstadt	Z	160	20	152	8	51	17	14	48	20	10
	F	24	6	24	-	7	5	5	5	-	2
Andere Bundesländer	Z	1 412	492	1 286	126	355	327	211	364	103	52
	F	1 118	484	1 014	104	174	309	245	294	54	42
	S	+ 294	+ 8	+ 272	+ 22	+ 181	+ 18	+ 34	+ 70	+ 49	+ 10
darunter neue Bundesländer und ehemaliges Berlin (Ost)											
Ausland	Z	348	135	341	7	94	96	35	87	26	10
	F	186	73	182	4	32	57	36	51	7	3
	S	+ 162	+ 62	+ 159	+ 3	+ 62	+ 39	- 1	+ 36	+ 19	+ 7
Sonstige Gebiete, ungeklärt und ohne Angabe	Z	2 343	351	588	1 755	679	440	315	674	154	81
	F	1 025	217	125	900	197	196	158	358	82	34
	S	+ 1 318	+ 134	+ 463	+ 855	+ 482	+ 244	+ 157	+ 316	+ 72	+ 47
Zusammen	Z	-	-	-	-	-	-	-	-	-	-
	F	-	-	-	-	-	-	-	-	-	-
	S	-	-	-	-	-	-	-	-	-	-
Zusammen	Z	8 003	2 449	5 634	2 369	2 017	1 846	1 296	2 070	469	305
	F	6 156	2 207	4 390	1 766	1 236	1 575	1 213	1 590	330	212
	S	+ 1 847	+ 242	+ 1 244	+ 603	+ 781	+ 271	+ 83	+ 480	+ 139	+ 93

52. Wanderungsbewegung innerhalb des Landes Baden-Württemberg 1993

Kreis Region Regierungsbezirk Land	Zuzüge		Fortzüge		Wanderungssaldo	
	insgesamt	auf 1 000 der mittleren Bevölkerung	insgesamt	auf 1 000 der mittleren Bevölkerung	insgesamt	auf 1 000 der mittleren Bevölkerung
Stadtkreis						
Stuttgart, Landeshauptstadt	19 035	31,8	23 861	39,9	- 4 826	- 8,1
Landkreise						
Böblingen	20 671	59,6	19 904	57,3	+ 767	+ 2,2
Esslingen	26 110	53,2	27 156	55,3	- 1 046	- 2,1
Göppingen	14 010	55,8	15 700	62,6	- 1 690	- 6,7
Ludwigsburg	28 196	58,6	28 211	58,6	- 15	-
Rems-Murr-Kreis	22 167	56,1	20 743	52,5	+ 1 424	+ 3,6
Region Stuttgart	130 189	50,8	135 575	52,9	- 5 386	- 2,1
Stadtkreis						
Heilbronn	5 060	41,5	6 501	53,3	- 1 441	- 11,8
Landkreise						
Heilbronn	20 196	69,4	17 129	58,9	+ 3 067	+ 10,5
Hohenlohekreis	6 543	66,3	5 384	54,5	+ 1 159	+ 11,7
Schwäbisch Hall	9 583	55,1	8 717	50,2	+ 866	+ 5,0
Main-Tauber-Kreis	4 535	34,1	3 923	29,5	+ 612	+ 4,6
Region Franken	45 917	56,1	41 654	50,9	+ 4 263	+ 5,2
Landkreise						
Heidenheim	5 161	38,1	4 899	36,2	+ 262	+ 1,9
Ostalbkreis	12 754	41,7	13 454	44,0	- 700	- 2,3
Region Ostwürttemberg	17 915	40,6	18 353	41,6	- 438	- 1,0
Regierungsbezirk Stuttgart	194 021	50,8	195 582	51,2	- 1 561	- 0,4
Stadtkreise						
Baden-Baden	2 276	43,1	2 181	41,3	+ 95	+ 1,8
Karlsruhe	8 088	29,0	8 261	29,7	- 173	- 0,6
Landkreise						
Karlsruhe	18 474	46,5	16 833	42,3	+ 1 641	+ 4,1
Rastatt	11 128	52,1	14 905	69,8	- 3 777	- 17,7
Region Mittlerer Oberrhein	39 966	42,4	42 180	44,8	- 2 214	- 2,3
Stadtkreise						
Heidelberg	5 843	41,8	6 563	46,9	- 720	- 5,1
Mannheim	4 693	14,7	5 202	16,3	- 509	- 1,6
Landkreise						
Neckar-Odenwald-Kreis	6 920	48,2	6 325	44,1	+ 595	+ 4,1
Rhein-Neckar-Kreis	25 064	49,5	23 235	45,9	+ 1 829	+ 3,6
Region Unterer Neckar	42 520	38,4	41 325	37,3	+ 1 195	+ 1,1
Stadtkreis						
Pforzheim	4 676	39,9	4 171	35,6	+ 505	+ 4,3
Landkreise						
Calw	10 479	67,1	10 036	64,3	+ 443	+ 2,8
Enzkreis	10 554	57,5	9 412	51,2	+ 1 142	+ 6,2
Freudenstadt	6 776	57,7	12 344	105,1	- 5 568	- 47,4
Region Nordschwarzwald	32 485	56,5	35 963	62,6	- 3 478	- 6,1
Regierungsbezirk Karlsruhe	114 971	43,8	119 468	45,5	- 4 497	- 1,7
Stadtkreis						
Freiburg im Breisgau	8 606	43,8	9 053	46,1	- 447	- 2,3
Landkreise						
Breisgau-Hochschwarzwald	15 118	67,1	14 322	63,5	+ 796	+ 3,5
Emmendingen	7 916	55,2	7 375	51,4	+ 541	+ 3,8
Ortenaukreis	20 347	52,5	19 050	49,1	+ 1 297	+ 3,3
Region Südlicher Oberrhein	51 987	54,5	49 800	52,2	+ 2 187	+ 2,3
Landkreise						
Rottweil	6 770	49,3	6 968	50,7	- 198	- 1,4
Schwarzwald-Baar-Kreis	9 807	47,0	9 898	47,5	- 91	- 0,4
Tuttlingen	6 759	53,5	5 825	46,1	+ 934	+ 7,4
Region Schwarzwald-Baar-Heuberg	23 336	49,4	22 691	48,0	+ 645	+ 1,4
Landkreise						
Konstanz	13 490	53,0	13 344	52,4	+ 146	+ 0,6
Lörrach	11 614	55,7	11 389	54,6	+ 225	+ 1,1
Waldshut	9 343	57,8	9 297	57,5	+ 46	+ 0,3
Region Hochrhein-Bodensee	34 447	55,1	34 030	54,4	+ 417	+ 0,7
Regierungsbezirk Freiburg	109 770	53,5	106 521	51,9	+ 3 249	+ 1,6
Landkreise						
Reutlingen	13 864	51,7	13 754	51,3	+ 110	+ 0,4
Tübingen	12 085	59,7	11 654	57,6	+ 431	+ 2,1
Zollernalbkreis	8 735	46,0	8 234	43,3	+ 501	+ 2,6
Region Neckar-Alb	34 684	52,5	33 642	50,9	+ 1 042	+ 1,6
Stadtkreis						
Ulm	3 389	29,6	4 288	37,4	- 899	- 7,8
Landkreise						
Alb-Donau-Kreis	7 930	44,9	7 150	40,5	+ 780	+ 4,4
Biberach	8 628	50,5	8 030	47,0	+ 598	+ 3,5
Region Donau-Iller 1)	19 947	43,2	19 468	42,1	+ 479	+ 1,0
Landkreise						
Bodenseekreis	11 437	59,9	10 611	55,6	+ 826	+ 4,3
Ravensburg	13 785	53,5	13 558	52,6	+ 227	+ 0,9
Sigmaringen	7 773	61,5	7 538	59,7	+ 235	+ 1,9
Region Bodensee-Oberschwaben	32 995	57,4	31 707	55,1	+ 1 288	+ 2,2
Regierungsbezirk Tübingen	87 626	51,6	84 817	50,0	+ 2 809	+ 1,7
Baden-Württemberg	506 388	49,7	506 388	49,7		

1) Soweit Land Baden-Württemberg

53. Wanderungen über die Gemeindegrenze (Gesamtwanderung) in den Stadt- und Landkreisen Baden-Württembergs 1993
a) Gesamtbevölkerung

Kreis Region Regierungsbezirk Land	Zuzüge		Fortzüge		Wanderungssaldo	
	insgesamt	auf 1 000 der mittleren Bevölkerung	insgesamt	auf 1 000 der mittleren Bevölkerung	insgesamt	auf 1 000 der mittleren Bevölkerung
Stadtkreis Stuttgart, Landeshauptstadt	44 152	73,9	48 979	81,9	- 4 827	- 8,1
Landkreise						
Böblingen	29 499	85,0	29 283	84,4	+ 216	+ 0,6
Esslingen	37 133	75,6	38 679	78,7	- 1 546	- 3,1
Göppingen	22 228	88,6	20 759	82,7	+ 1 469	+ 5,9
Ludwigsburg	42 604	88,6	41 420	86,1	+ 1 184	+ 2,5
Rems-Murr-Kreis	32 206	81,6	30 375	76,9	+ 1 831	+ 4,6
Region Stuttgart	207 822	81,1	209 495	81,7	- 1 673	- 0,7
Stadtkreis Heilbronn	10 856	89,0	9 561	78,4	+ 1 295	+ 10,6
Landkreise						
Heilbronn	28 809	99,1	23 307	80,1	+ 5 502	+ 18,9
Hohenlohekreis	9 920	100,5	7 630	77,3	+ 2 290	+ 23,2
Schwäbisch Hall	16 580	95,4	13 518	77,8	+ 3 062	+ 17,6
Main-Tauber-Kreis	8 932	67,2	7 217	54,3	+ 1 715	+ 12,9
Region Franken	75 097	91,8	61 233	74,8	+ 13 864	+ 16,9
Landkreise						
Heidenheim	8 856	65,4	7 623	56,3	+ 1 233	+ 9,1
Ostalbkreis	21 856	71,4	19 172	62,7	+ 2 684	+ 8,8
Region Ostwürttemberg	30 712	69,6	26 795	60,7	+ 3 917	+ 8,9
Regierungsbezirk Stuttgart	313 631	82,0	297 523	77,8	+ 16 108	+ 4,2
Stadtkreise						
Baden-Baden	4 243	80,3	4 004	75,8	+ 239	+ 4,5
Karlsruhe	16 531	59,4	17 342	62,3	- 811	- 2,9
Landkreise						
Karlsruhe	28 515	71,7	25 411	63,9	+ 3 104	+ 7,8
Rastatt	31 647	148,2	24 084	112,7	+ 7 563	+ 35,4
Region Mittlerer Oberrhein	80 936	85,9	70 841	75,2	+ 10 095	+ 10,7
Stadtkreise						
Heidelberg	13 078	93,5	13 891	99,3	- 813	- 5,8
Mannheim	18 228	57,2	18 268	57,4	- 40	- 0,1
Landkreise						
Neckar-Odenwald-Kreis	10 673	74,4	8 978	62,6	+ 1 695	+ 11,8
Rhein-Neckar-Kreis	41 223	81,5	37 492	74,1	+ 3 731	+ 7,4
Region Unterer Neckar	83 202	75,1	78 629	71,0	+ 4 573	+ 4,1
Stadtkreis Pforzheim	8 604	73,3	7 841	66,8	+ 763	+ 6,5
Landkreise						
Calw	15 420	98,8	14 649	93,8	+ 771	+ 4,9
Enzkreis	14 087	76,7	13 033	71,0	+ 1 054	+ 5,7
Freudenstadt	21 708	184,8	16 214	138,1	+ 5 494	+ 46,8
Region Nordschwarzwald	59 819	104,1	51 737	90,0	+ 8 082	+ 14,1
Regierungsbezirk Karlsruhe	223 957	85,3	201 207	76,7	+ 22 750	+ 8,7
Stadtkreis Freiburg im Breisgau	19 007	96,8	17 536	89,3	+ 1 471	+ 7,5
Landkreise						
Breisgau-Hochschwarzwald	22 588	100,2	20 750	92,0	+ 1 838	+ 8,2
Emmendingen	10 600	73,9	9 789	68,2	+ 811	+ 5,7
Ortenaukreis	30 417	78,4	26 184	67,5	+ 4 233	+ 10,9
Region Südlicher Oberrhein	82 612	86,7	74 259	77,9	+ 8 353	+ 8,8
Landkreise						
Rottweil	9 696	70,6	9 337	68,0	+ 359	+ 2,6
Schwarzwald-Baar-Kreis	14 923	71,6	14 695	70,5	+ 228	+ 1,1
Tuttlingen	9 476	75,0	8 017	63,5	+ 1 459	+ 11,5
Region Schwarzwald-Baar-Heuberg	34 095	72,2	32 049	67,9	+ 2 046	+ 4,3
Landkreise						
Konstanz	22 339	87,7	20 819	81,8	+ 1 520	+ 6,0
Lörrach	17 794	85,3	16 413	78,6	+ 1 381	+ 6,6
Waldshut	13 677	84,6	13 078	80,9	+ 599	+ 3,7
Region Hochrhein-Bodensee	53 810	86,1	50 310	80,5	+ 3 500	+ 5,6
Regierungsbezirk Freiburg	170 517	83,2	156 618	76,4	+ 13 899	+ 6,8
Landkreise						
Reutlingen	21 750	81,0	20 191	75,2	+ 1 559	+ 5,8
Tübingen	18 798	92,9	17 723	87,6	+ 1 075	+ 5,3
Zollernalbkreis	14 121	74,3	12 046	63,4	+ 2 075	+ 10,9
Region Neckar-Alb	54 669	82,7	49 960	75,6	+ 4 709	+ 7,1
Stadtkreis Ulm	10 447	91,2	9 918	86,6	+ 529	+ 4,6
Landkreise						
Alb-Donau-Kreis	13 682	77,5	11 547	65,4	+ 2 135	+ 12,1
Biberach	12 697	74,3	11 186	65,4	+ 1 511	+ 8,8
Region Donau-Iller 1)	36 826	79,7	32 651	70,7	+ 4 175	+ 9,0
Landkreise						
Bodenseekreis	18 375	96,3	17 368	91,0	+ 1 007	+ 5,3
Ravensburg	20 958	81,3	19 545	75,8	+ 1 413	+ 5,5
Sigmaringen	11 528	91,3	9 681	76,6	+ 1 847	+ 14,6
Region Bodensee-Oberschwaben	50 861	88,4	46 594	81,0	+ 4 267	+ 7,4
Regierungsbezirk Tübingen	142 356	83,8	129 205	76,1	+ 13 151	+ 7,7
Baden-Württemberg	850 461	83,4	784 553	76,9	+ 65 908	+ 6,5

1) Soweit Land Baden-Württemberg.

Noch: 53. Wanderungen über die Gemeindegrenze (Gesamtwanderung) in den Stadt- und Landkreisen Baden-Württembergs 1993
b) Deutsche

Kreis Region Regierungsbezirk Land	Zuzüge		Fortzüge		Wanderungssaldo	
	insgesamt	auf 1 000 der mittleren deutschen Bevölkerung	insgesamt	auf 1 000 der mittleren deutschen Bevölkerung	insgesamt	auf 1 000 der mittleren deutschen Bevölkerung
Stadtkreis Stuttgart, Landeshauptstadt	20 001	44,2	25 508	56,4	- 5 507	- 12,2
Landkreise						
Böblingen	18 721	64,6	18 893	65,2	- 172	- 0,6
Esslingen	24 035	57,9	25 818	62,2	- 1 783	- 4,3
Göppingen	12 246	56,8	11 988	55,6	+ 258	+ 1,2
Ludwigsburg	24 681	61,3	25 225	62,7	- 544	- 1,4
Rems-Murr-Kreis	20 549	60,5	19 806	58,3	+ 743	+ 2,2
Region Stuttgart	120 233	56,8	127 238	60,1	- 7 005	- 3,3
Stadtkreis Heilbronn	4 661	46,9	5 263	53,0	- 602	- 6,1
Landkreise						
Heilbronn	18 891	72,9	15 474	59,7	+ 3 417	+ 13,2
Hohenlohekreis	7 169	79,1	5 180	57,2	+ 1 989	+ 21,9
Schwäbisch Hall	11 308	70,5	8 910	55,6	+ 2 398	+ 15,0
Main-Tauber-Kreis	6 708	53,6	5 519	44,1	+ 1 189	+ 9,5
Region Franken	48 737	66,4	40 346	54,9	+ 8 391	+ 11,4
Landkreise						
Heidenheim	5 579	46,8	5 023	42,2	+ 556	+ 4,7
Ostalbkreis	14 011	50,6	12 776	46,1	+ 1 235	+ 4,5
Region Ostwürttemberg	19 590	49,5	17 799	44,9	+ 1 791	+ 4,5
Regierungsbezirk Stuttgart	188 560	58,1	185 383	57,1	+ 3 177	+ 1,0
Stadtkreise						
Baden-Baden	2 777	59,1	2 676	57,0	+ 101	+ 2,1
Karlsruhe	10 878	44,6	11 517	47,2	- 639	- 2,6
Landkreise						
Karlsruhe	19 317	53,9	17 032	47,5	+ 2 285	+ 6,4
Rastatt	11 401	60,1	15 722	82,9	- 4 321	- 22,8
Region Mittlerer Oberrhein	44 373	52,9	46 947	55,9	- 2 574	- 3,1
Stadtkreise						
Heidelberg	8 166	68,8	8 941	75,4	- 775	- 6,5
Mannheim	9 370	36,7	10 952	42,8	- 1 582	- 6,2
Landkreise						
Neckar-Odenwald-Kreis	8 053	60,8	6 647	50,2	+ 1 406	+ 10,6
Rhein-Neckar-Kreis	28 330	62,5	26 511	58,5	+ 1 819	+ 4,0
Region Unterer Neckar	53 919	56,2	53 051	55,3	+ 868	+ 0,9
Stadtkreis Pforzheim	4 860	49,9	4 622	47,4	+ 238	+ 2,4
Landkreise						
Calw	10 628	79,1	9 992	74,4	+ 636	+ 4,7
Enzkreis	10 239	62,9	9 097	55,9	+ 1 142	+ 7,0
Freudenstadt	18 050	170,9	12 571	119,0	+ 5 479	+ 51,9
Region Nordschwarzwald	43 777	87,5	36 282	72,5	+ 7 495	+ 15,0
Regierungsbezirk Karlsruhe	142 069	61,8	136 280	59,3	+ 5 789	+ 2,5
Stadtkreis Freiburg im Breisgau	11 297	65,3	11 224	64,9	+ 73	+ 0,4
Landkreise						
Breisgau-Hochschwarzwald	16 513	79,1	15 607	74,7	+ 906	+ 4,3
Emmendingen	8 338	61,7	7 743	57,3	+ 595	+ 4,4
Ortenaukreis	22 864	63,5	19 867	55,2	+ 2 997	+ 8,3
Region Südlicher Oberrhein	59 012	67,3	54 441	62,1	+ 4 571	+ 5,2
Landkreise						
Rottweil	6 868	54,8	6 534	52,1	+ 334	+ 2,7
Schwarzwald-Baar-Kreis	10 491	57,3	10 016	54,7	+ 475	+ 2,6
Tuttlingen	6 981	62,7	5 876	52,7	+ 1 105	+ 9,9
Region Schwarzwald-Baar-Heuberg	24 340	58,0	22 426	53,4	+ 1 914	+ 4,6
Landkreise						
Konstanz	14 965	66,6	14 437	64,2	+ 528	+ 2,3
Lörrach	12 019	64,9	11 347	61,3	+ 672	+ 3,6
Waldshut	10 015	69,8	9 550	66,5	+ 465	+ 3,2
Region Hochrhein-Bodensee	36 999	66,8	35 334	63,8	+ 1 665	+ 3,0
Regierungsbezirk Freiburg	120 351	65,0	112 201	60,6	+ 8 150	+ 4,4
Landkreise						
Reutlingen	13 537	58,1	13 034	56,0	+ 503	+ 2,2
Tübingen	12 522	71,5	12 249	69,9	+ 273	+ 1,6
Zollernalbkreis	9 116	53,9	7 489	44,3	+ 1 627	+ 9,6
Region Neckar-Alb	35 175	61,0	32 772	56,8	+ 2 403	+ 4,2
Stadtkreis Ulm	5 790	60,9	5 961	62,7	- 171	- 1,8
Landkreise						
Alb-Donau-Kreis	9 192	58,1	8 020	50,7	+ 1 172	+ 7,4
Biberach	10 023	62,8	8 814	55,2	+ 1 209	+ 7,6
Region Donau-Iller 1)	25 005	60,6	22 795	55,2	+ 2 210	+ 5,4
Landkreise						
Bodenseekreis	12 096	71,1	11 566	68,0	+ 530	+ 3,1
Ravensburg	15 684	66,9	15 325	65,4	+ 359	+ 1,5
Sigmaringen	8 695	75,1	7 451	64,4	+ 1 244	+ 10,8
Region Bodensee-Oberschwaben	36 475	70,1	34 342	66,0	+ 2 133	+ 4,1
Regierungsbezirk Tübingen	96 655	64,0	89 909	59,5	+ 6 746	+ 4,5
Baden-Württemberg	547 635	61,5	523 773	58,8	+ 23 862	+ 2,7

1) Soweit Land Baden-Württemberg.

Noch: 53. Wanderungen über die Gemeindegrenze (Gesamtwanderung) in den Stadt- und Landkreisen Baden-Württembergs 1993
c) Ausländer

Kreis Region Regierungsbezirk Land	Zuzüge		Fortzüge		Wanderungssaldo	
	insgesamt	auf 1 000 der mittleren ausländ. Bevölkerung	insgesamt	auf 1 000 der mittleren ausländ. Bevölkerung	insgesamt	auf 1 000 der mittleren ausländ. Bevölkerung
Stadtkreis Stuttgart, Landeshauptstadt	24 151	166,4	23 471	161,7	+ 680	+ 4,7
Landkreise						
Böblingen	10 778	188,7	10 390	181,9	+ 388	+ 6,8
Esslingen	13 098	172,8	12 861	169,6	+ 237	+ 3,1
Göppingen	9 982	281,8	8 771	247,6	+ 1 211	+ 34,2
Ludwigsburg	17 923	228,4	16 195	206,4	+ 1 728	+ 22,0
Rems-Murr-Kreis	11 657	211,7	10 569	191,9	+ 1 088	+ 19,8
Region Stuttgart	87 589	195,9	82 257	184,0	+ 5 332	+ 11,9
Stadtkreis Heilbronn	6 195	273,1	4 298	189,5	+ 1 897	+ 83,6
Landkreise						
Heilbronn	9 918	311,8	7 833	246,2	+ 2 085	+ 65,5
Hohenlohekreis	2 751	339,3	2 450	302,2	+ 301	+ 37,1
Schwäbisch Hall	5 272	392,6	4 608	343,1	+ 664	+ 49,4
Main-Tauber-Kreis	2 224	283,6	1 698	216,5	+ 526	+ 67,1
Region Franken	26 360	314,3	20 887	249,0	+ 5 473	+ 65,3
Landkreise						
Heidenheim	3 277	199,6	2 600	158,4	+ 677	+ 41,2
Ostalbkreis	7 845	271,1	6 396	221,0	+ 1 449	+ 50,1
Region Ostwürttemberg	11 122	245,2	8 996	198,3	+ 2 126	+ 46,9
Regierungsbezirk Stuttgart	125 071	217,0	112 140	194,6	+ 12 931	+ 22,4
Stadtkreise						
Baden-Baden	1 466	249,8	1 328	226,3	+ 138	+ 23,5
Karlsruhe	5 653	164,0	5 825	169,0	- 172	- 5,0
Landkreise						
Karlsruhe	9 198	237,0	8 379	215,9	+ 819	+ 21,1
Rastatt	20 246	844,0	8 362	348,6	+ 11 884	+ 495,4
Region Mittlerer Oberrhein	36 563	354,5	23 894	231,7	+ 12 669	+ 122,8
Stadtkreise						
Heidelberg	4 912	231,6	4 950	233,4	- 38	- 1,8
Mannheim	8 858	140,8	7 316	116,3	+ 1 542	+ 24,5
Landkreise						
Neckar-Odenwald-Kreis	2 620	238,6	2 331	212,3	+ 289	+ 26,3
Rhein-Neckar-Kreis	12 893	242,9	10 981	206,9	+ 1 912	+ 36,0
Region Unterer Neckar	29 283	197,6	25 578	172,6	+ 3 705	+ 25,0
Stadtkreis Pforzheim	3 744	188,8	3 219	162,3	+ 525	+ 26,5
Landkreise						
Calw	4 792	219,5	4 657	213,3	+ 135	+ 6,2
Enzkreis	3 848	184,4	3 936	188,6	- 88	- 4,2
Fraudenstadt	3 658	309,6	3 643	308,3	+ 15	+ 1,3
Region Nordschwarzwald	16 042	215,8	15 455	207,9	+ 587	+ 7,9
Regierungsbezirk Karlsruhe	81 888	251,5	64 927	199,4	+ 16 961	+ 52,1
Stadtkreis Freiburg im Breisgau	7 710	329,0	6 312	269,3	+ 1 398	+ 59,7
Landkreise						
Breisgau-Hochschwarzwald	6 075	364,7	5 143	308,7	+ 932	+ 55,9
Emmendingen	2 262	270,0	2 046	244,2	+ 216	+ 25,8
Ortenaukreis	7 553	271,9	6 317	227,4	+ 1 236	+ 44,5
Region Südlicher Oberrhein	23 600	309,5	19 818	259,9	+ 3 782	+ 49,6
Landkreise						
Rottweil	2 828	235,0	2 803	232,9	+ 25	+ 2,1
Schwarzwald-Baar-Kreis	4 432	173,9	4 679	183,6	- 247	- 9,7
Tuttlingen	2 495	167,2	2 141	143,4	+ 354	+ 23,7
Region Schwarzwald-Baar-Heuberg	9 755	186,0	9 623	183,5	+ 132	+ 2,5
Landkreise						
Konstanz	7 374	247,1	6 382	213,9	+ 992	+ 33,2
Lörrach	5 775	244,6	5 066	214,5	+ 709	+ 30,0
Waldshut	3 662	202,2	3 528	194,8	+ 134	+ 7,4
Region Hochrhein-Bodensee	16 811	234,9	14 976	209,3	+ 1 835	+ 25,6
Regierungsbezirk Freiburg	50 166	250,5	44 417	221,8	+ 5 749	+ 28,7
Landkreise						
Reutlingen	8 213	231,0	7 157	201,3	+ 1 056	+ 29,7
Tübingen	6 276	231,2	5 474	201,6	+ 802	+ 29,5
Zollernalbkreis	5 005	237,3	4 557	216,0	+ 448	+ 21,2
Region Neckar-Alb	19 494	232,6	17 188	205,1	+ 2 306	+ 27,5
Stadtkreis Ulm	4 657	238,6	3 957	202,7	+ 700	+ 35,9
Landkreise						
Alb-Donau-Kreis	4 490	243,9	3 527	191,6	+ 963	+ 52,3
Biberach	2 674	235,6	2 372	208,9	+ 302	+ 26,6
Region Donau-Iller 1)	11 821	239,9	9 856	200,0	+ 1 965	+ 39,9
Landkreise						
Bodenseekreis	6 279	302,8	5 802	279,8	+ 477	+ 23,0
Ravensburg	5 274	224,9	4 220	179,9	+ 1 054	+ 44,9
Sigmaringen	2 833	266,7	2 230	209,9	+ 603	+ 56,8
Region Bodensee-Oberschwaben	14 386	262,5	12 252	223,5	+ 2 134	+ 38,9
Regierungsbezirk Tübingen	45 701	243,2	39 296	209,1	+ 6 405	+ 34,1
Baden-Württemberg	302 826	234,7	260 780	202,1	+ 42 046	+ 32,6

1) Soweit Land Baden-Württemberg.