

**BAND
313**

STATISTIK VON BADEN-WÜRTTEMBERG

Die Bevölkerung 1982

Vorwort

Der Querschnittsband "Die Bevölkerung 1982" erscheint hiermit bereits in der elften Folge. In Aufbau und Gliederung sind gegenüber den Ausgaben der letzten Jahre keine Änderungen eingetreten.

Allerdings sind, wie in den Vorjahren, auch in der vorliegenden Ausgabe einzelne Tabellen gegen andere ausgetauscht worden. Die betreffenden Übersichten enthalten vor allem solche Informationen, die sich von einem Jahr zum anderen relativ wenig ändern und deswegen nur in mehrjährigen Abständen benötigt werden. Wie im letzten Band wird im Anschluß an die Erläuterungen für alle einschlägigen Tabellen, die in die vorliegende Veröffentlichung nicht aufgenommen worden sind, ein Hinweis auf die jeweils letzte Fundstelle gegeben.

Der vorliegende Band wurde in der Abteilung 2 "Bevölkerung und Kultur" bearbeitet.

Stuttgart, im Dezember 1982

Statistisches Landesamt
Baden-Württemberg
Prof. Dr. Max Wingen
Präsident

Inhalt	Seite
Vorwort	3
Erläuterungen	9
Zeichenerklärung	11
Hinweis	12
Karte: Verwaltungseinteilung des Landes Baden-Württemberg, Stand: 1.1.1982.	15
Tabellen	
Bevölkerungsstand	
1. Fläche und Bevölkerung in den Stadt- und Landkreisen 1961, 1970 und 1982	17
2. Bevölkerung in den Stadt- und Landkreisen nach Gemeindegrößenklassen am 1. Januar 1982	18
3. Bevölkerung nach der Religionszugehörigkeit in den Stadt- und Landkreisen am 1. Januar 1982	20
4. Bevölkerung nach Alter und Geschlecht am 1. Januar 1982	
a) Gesamtbevölkerung	22
b) Deutsche	24
c) Ausländer	26
5. Bevölkerung nach Altersgruppen, Familienstand und Geschlecht am 1. Januar 1982	
a) Gesamtbevölkerung	28
b) Deutsche	28
c) Ausländer	28
6. Bevölkerung nach Altersgruppen in den Stadt- und Landkreisen am 1. Januar 1982	
a) Gesamtbevölkerung	30
b) Deutsche	32
c) Ausländer	34
Bevölkerungsentwicklung	
7. Monatliche Bevölkerungsveränderungen seit 1970	36
8. Bevölkerungsbilanz seit 1965	43
9. Bevölkerungsentwicklung in den Stadt- und Landkreisen 1981	
a) Gesamtbevölkerung	45
b) Deutsche	46
c) Ausländer	47
10. Bevölkerungsentwicklung in den Großen Kreisstädten 1981	48
11. Einbürgerungen nach Altersjahren 1981	49
Natürliche Bevölkerungsbewegung	
12. Natürliche Bevölkerungsbewegung seit 1965	50
13. Natürliche Bevölkerungsbewegung in den Stadt- und Landkreisen 1981 (Grundzahlen/Verhältniszahlen)	
a) Gesamtbevölkerung	52/58
b) Deutsche	54/59
c) Ausländer	56/60

	Seite
14. Eheschließungen nach der Religionszugehörigkeit der Ehegatten 1981	62
15. Lebendgeborene nach der Religionszugehörigkeit der Eltern 1981	62
16. Gestorbene nach der Religionszugehörigkeit 1981	62
17. Eheschließungen nach Wochentagen seit 1965	63
18. Geborene nach Wochentagen seit 1965	63
19. Sterbefälle nach Wochentagen seit 1965	63
20. Eheschließungen nach der Staatsangehörigkeit 1981	64
21. Lebendgeborene nach der Staatsangehörigkeit der Eltern bzw. der Mütter 1981	64
22. Eheschließungen nach Altersgruppen und dem Familienstand vor der Eheschließung 1981	65
23. Durchschnittliches Heiratsalter seit 1950	65
24. Lebend- und Totgeborene nach dem Alter der Mütter 1981	66
25. Allgemeine altersspezifische Geburtenziffern in ausgewählten Jahren	67
26. Ehelich erstgeborene Kinder (einschließlich Totgeborene) nach der Ehedauer der Eltern und nach Geburtsjahrggruppen der Mütter 1981	68
27. Ehelich geborene zweite und weitere Kinder (einschließlich Totgeborene) nach dem Geburtenabstand und der Gesamtgeburtenfolge 1981	69
28. Gestorbene Säuglinge nach Alter und Legitimität 1981	70
29. Gestorbene Säuglinge nach Lebensdauer und Geburtsgewicht in den Stadt- und Landkreisen 1979 bis 1981	72
30. Säuglingssterblichkeit und perinatale Sterblichkeit in den Stadt- und Landkreisen 1979 bis 1981	74
31. Sterblichkeit 1960/62, 1970/72 und 1979/81	77
32. Gestorbene nach Todesursachen, Geschlecht und Altersgruppen 1981	78
Gerichtliche Ehelösungen	
33. Gerichtliche Ehelösungen nach dem Antragsteller und dem Kläger 1981	80
34. Ehescheidungen nach dem Eheschließungsjahr und dem Altersunterschied der Geschiedenen 1981	81
35. Ehescheidungen nach Eheschließungsjahr, Ehedauer und Kinderzahl 1981	81
36. Ehescheidungen nach dem Antragsteller in den Stadt- und Landkreisen 1981	82
Räumliche Bevölkerungsbewegung	
37. Gesamtwanderung in den Stadt- und Landkreisen 1981	
a) Gesamtbevölkerung	83
b) Deutsche	84
c) Ausländer	85
38. Wanderungen nach Monaten 1981	
a) Gesamtbevölkerung	87
b) Deutsche	87
c) Ausländer	87
39. Wanderungen seit 1965	
a) Gesamtbevölkerung	88
b) Deutsche	88
c) Ausländer	88
40. Wanderungen über die Landesgrenze nach Alters- und Geburtsjahren 1981	89
41. Wanderungen über die Auslandsgrenze nach der Staatsangehörigkeit 1981	90

	Seite
42. Wanderungen über die Landesgrenze nach Herkunft und Ziel 1981	91
43. Wanderungen der deutschen und ausländischen Erwerbs- und Nichterwerbspersonen über die Landesgrenze nach Herkunft und Ziel 1981	92
44. Wanderungen nach ausgewählten Strömen 1981	94
45. Wanderungsströme zwischen den Stadt- und Landkreisen 1981	
a) Personen insgesamt	116
b) Ausländer	122

Schaubilder

1. Altersaufbau der Wohnbevölkerung am 1. Januar 1982	21
2. Bevölkerungsveränderungen 1952 bis 1981	42
3. Zu- bzw. Abnahme der Gesamtbevölkerung in den Gemeinden 1981	44
4. Eheschließungen, Geborene und Gestorbene 1974 bis 1982	51
5. Geburtenüberschuß bzw. -defizit der Gesamtbevölkerung in den Gemeinden 1981	61
6. Gestorbene Säuglinge nach Lebensdauer und Geburtsgewicht 1979/81	70
7. Säuglingssterblichkeit in den Stadt- und Landkreisen 1979/81	71
8. Perinatale Sterblichkeit in den Stadt- und Landkreisen 1979/81	76
9. Ehescheidungen nach ausgewählter Ehedauer seit 1953	80
10. Wanderungssaldo der Gesamtbevölkerung in den Gemeinden 1981	86
11. Wanderungssaldo der deutschen und ausländischen Wohnbevölkerung seit 1965	90

Erläuterungen

Bevölkerungsstand bzw. -entwicklung

Gebietsstand

Die Angaben beziehen sich im allgemeinen auf den jeweiligen Gebietsstand, wie er im Zeitpunkt oder Zeitraum der jeweiligen Erhebung bzw. Erfassung bestand. Sofern ein besonderer Gebietsstand zutrifft, ist er bei der betreffenden Tabelle angegeben.

Wohnbevölkerung

Zur Wohnbevölkerung zählen alle Personen, die in dem betreffenden Gebiet ihren ständigen Wohnsitz haben. Personen mit Wohnraum in mehreren Gemeinden sind der Gemeinde zugeordnet, von der aus sie zur Arbeit oder Ausbildung gehen. Soweit sie weder berufstätig sind noch in Ausbildung stehen, ist die Wohnung oder Unterkunft maßgebend, in der sie sich überwiegend aufhalten. Nicht zur Wohnbevölkerung zählen die Angehörigen der ausländischen Stationierungstreitkräfte sowie der ausländischen diplomatischen und konsularischen Vertretungen mit ihren Familienmitgliedern.

Ausländer

Personen, die eine ausländische Staatsangehörigkeit besitzen oder staatenlos sind bzw. deren Staatsangehörigkeit nicht geklärt ist. Personen, die neben der deutschen noch eine ausländische Staatsangehörigkeit besitzen, sind nicht als Ausländer gezählt. Ebenfalls nicht erfasst sind die nicht zur Wohnbevölkerung zählenden Angehörigen der ausländischen Stationierungstreitkräfte sowie der ausländischen diplomatischen und konsularischen Vertretungen mit ihren Familienangehörigen.

Bevölkerungsfortschreibung

Die Wohnbevölkerungszahlen werden auf der Grundlage der jeweils letzten allgemeinen Zählung der Bevölkerung nach den Ergebnissen der Statistik der natürlichen Bevölkerungsbewegung und der Wanderungstatistik fortgeschrieben. Zugänge sind die Geburten und Zuzüge, Abgänge die Sterbefälle und Fortzüge.

Mittlere Bevölkerung

Mittlere Monatsbevölkerung

Arithmetisches Mittel aus Bevölkerung am Monatsanfang und Monatsende.

Mittlere Jahresbevölkerung

Arithmetisches Mittel aus den 12 gemittelten Monatswerten.

Mittlere Jahresbevölkerung nach Altersjahren

Für jedes Altersjahr arithmetisches Mittel aus den Zahlen am Jahresanfang und Jahresende sowie Multiplikation mit einem Faktor, der aus dem Quotient der mittleren Jahresbevölkerung und dem arithmetischen Mittel aus Jahresanfang und Jahresende gebildet wird.

Natürliche Bevölkerungsbewegung

Die natürliche Bevölkerungsbewegung hält die quantitative und qualitative Veränderung des Bevölkerungsstandes durch Geburten, Sterbefälle, Eheschließungen und gerichtliche Ehelösungen fest.

Eheschließungen

Standesamtliche Trauungen, auch von Ausländern, mit Ausnahme der Fälle, in denen beide Ehegatten Mitglieder der im Bundesgebiet stationierten ausländischen Streitkräfte sind.

Lebendgeborene

Kinder, bei denen nach der Scheidung vom Mutterleib entweder das Herz geschlagen oder die Nabelschnur pulsiert oder die natürliche Lungenatmung eingesetzt hat.

Totgeborene

Kinder, bei denen nach der Scheidung vom Mutterleib weder das Herz geschlagen noch die Nabelschnur pulsiert noch die natürliche Lungenatmung eingesetzt hat, und die mindestens 1000 Gramm schwer sind. Sie werden im Rahmen der Geburtenstatistik nachgewiesen.

Ist die Leibesfrucht weniger als 1000 Gramm schwer, so handelt es sich um eine Fehlgeburt; diese Fehlgeburten werden vom Standesbeamten nicht registriert und bleiben daher in der Statistik der natürlichen Bevölkerungsbewegung außer Betracht.

Gestorbene

Ohne Totgeborene, standesamtlich beurkundete Kriegsterbefälle und gerichtliche Todeserklärungen.

Säuglingssterbefälle

Gestorbene im ersten Lebensjahr.

Perinatale Sterbefälle

Totgeborene und Gestorbene in den ersten sieben Lebenstagen.

Gesamtgeburtenfolge

Reihenfolge der von einer Mutter in der bestehenden Ehe lebend- und totgeborenen Kinder einschließlich der legitimierte Kinder (erstes, zweites, drittes usw. Kind).

Lebendgeburtenfolge

Reihenfolge der von einer Mutter in der bestehenden Ehe lebendgeborenen Kinder einschließlich der legitimierte Kinder.

Geburtenabstand

Zeitraum zwischen zwei aufeinanderfolgenden Geburtsvorgängen.

Sterbetafeln nach abgekürzter Berechnung

Allgemeine Sterbetafeln wurden bisher nur im Anschluß an Volkszählungen und damit im Abstand von rund zehn Jahren berechnet (1949/51, 1960/62 und 1970/72). Um den durch die Verschiebung der kommenden Volkszählung auf 1983 beträchtlichen Zeitabstand zur nächsten allgemeinen Sterbetafel zu überbrücken, hat das Statistische Landesamt für den Zeitraum 1979/81 eine sogenannte Sterbetafel nach abgekürzter Berechnung erstellt. Diese Sterbetafel nach abgekürzter Berechnung entspricht in Methode und Aussage weitgehend den großen Sterbetafeln. Lediglich bei der Sterblichkeit im ersten Lebensjahr und in den sehr hohen Altersjahren werden etwas vereinfachte Annahmen getroffen, und es wird auf die sorgfältige mathematische Ausgleichung der Sterbewahrscheinlichkeiten in den einzelnen Altersjahren verzichtet.

Gerichtliche Ehelösungen

Ehelösungen

Am 1. Juli 1977 trat das Erste Gesetz zur Reform des Ehe- und Familienrechts vom 14. Juni 1976 (1. Ehe RG) in Kraft. In der Statistik der gerichtlichen Ehelösungen wurde dadurch eine weitgehende Umgestaltung des Tabellenprogramms erforderlich, weil das neue Gesetz nicht nur Änderungen im Prozeßverfahren, sondern auch solche inhaltlicher Art (u.a. Wegfall des Schuldprinzips) gebracht hat.

Auch nach dem neuen Gesetz werden 3 Arten der Ehelösung unterschieden:

Nichtigkeit der Ehe, Aufhebung der Ehe und Ehescheidung.

Die Voraussetzungen, unter denen die Scheidung begehrt werden kann, sind in den §§ 1565 bis 1568 BGB aufgeführt.

Diese Paragraphen lauten:

§ 1565

1) Eine Ehe kann geschieden werden, wenn sie gescheitert ist. Die Ehe ist gescheitert, wenn die Lebensgemeinschaft der Ehegatten nicht mehr besteht und nicht erwartet werden kann, daß die Ehegatten sie wiederherstellen.

2) Leben die Ehegatten noch nicht ein Jahr getrennt, so kann die Ehe nur geschieden werden, wenn die Fortsetzung der Ehe für den Antragsteller aus Gründen, die in der Person des anderen Ehegatten liegen, eine unzumutbare Härte darstellen würde.

§ 1566

1) Es wird unwiderlegbar vermutet, daß die Ehe gescheitert ist, wenn die Ehegatten seit einem Jahr getrennt leben und beide Ehegatten die Scheidung beantragen oder der Antragsgegner der Scheidung zustimmt.

2) Es wird unwiderlegbar vermutet, daß die Ehe gescheitert ist, wenn die Ehegatten seit drei Jahren getrennt leben.

§ 1567

1) Die Ehegatten leben getrennt, wenn zwischen ihnen keine häusliche Gemeinschaft besteht und ein Ehegatte sie

erkennbar nicht herstellen will, weil er die eheliche Lebensgemeinschaft ablehnt. Die häusliche Gemeinschaft besteht auch dann nicht mehr, wenn die Ehegatten innerhalb der ehelichen Wohnung getrennt leben.

2) Ein Zusammenleben über kürzere Zeit, das der Versöhnung der Ehegatten dienen soll, unterbricht oder hemmt die in § 1566 bestimmten Fristen nicht.

§ 1568

1) Die Ehe soll nicht geschieden werden, obwohl sie gescheitert ist, wenn und solange die Aufrechterhaltung der Ehe im Interesse der aus der Ehe hervorgegangenen minderjährigen Kinder aus besonderen Gründen ausnahmsweise notwendig ist oder wenn und solange die Scheidung für den Antragsgegner, der sie ablehnt, auf Grund außergewöhnlicher Umstände eine so schwere Härte darstellen würde, daß die Aufrechterhaltung der Ehe auch unter Berücksichtigung der Belange des Antragstellers ausnahmsweise geboten erscheint.

2) Absatz 1 ist nicht anzuwenden, wenn die Ehegatten länger als fünf Jahre getrennt leben.

Räumliche Bevölkerungsbewegung

Die räumliche Bevölkerungsbewegung, auch Wanderungsbewegung genannt, umfaßt die quantitative und qualitative Veränderung des Bevölkerungsstandes durch Zu- bzw. Fortzüge. Eingeschlossen sind die Fälle, in denen jemand unter Beibehaltung seiner bisherigen Wohnung eine weitere Wohnung in einer anderen Gemeinde bezieht oder unter Aufgabe einer weiteren Wohnung in die beibehaltene Hauptwohnung zurückkehrt.

Unberücksichtigt bleiben Umzüge innerhalb der Gemeinden (Ortsumzüge).

Die Zahl der Wanderungen in einem bestimmten Zeitraum ist in der Regel etwas größer als die Zahl der in dieser Zeit gewanderten Personen, weil der einzelne Wanderungsfall erfaßt wird. Die Wanderungsstatistik umfaßt die Landesbinnenwanderung und die Landesaußenwanderung.

Landesbinnenwanderung

Zur Landesbinnenwanderung zählen alle Wanderungen von einer Gemeinde in eine andere Gemeinde innerhalb des Landes Baden-Württemberg.

Entsprechend der regionalen Einteilung des Landes kann die Landesbinnenwanderung unterteilt werden in Regierungsbezirks-, Regions- und Kreisbinnenwanderung, wenn die Wanderung innerhalb derselben regionalen Einheit erfolgt.

Landesaußenwanderung

Zur Landesaußenwanderung gehören die Zu- und Fortzüge über die Grenzen des Landes Baden-Württemberg; aus diesem Grunde wird sie als Wanderung über die Landesgrenze bezeichnet. Die Wanderung über die Landesgrenze teilt sich auf in die Wanderung mit den anderen Bundesländern, mit der Deutschen Demokratischen Republik und Berlin (Ost), mit den Ostgebieten des früheren Deutschen Reiches und mit dem Ausland.

Verhältniszahlen zur Bevölkerungsbewegung

Verhältniszahlen werden berechnet, um statistische Daten vergleichbar zu machen. Verhältniszahlen zur Bevölkerungsbewegung werden im allgemeinen auf ein Kalenderjahr bezogen. Auch bei Ziffern für Quartale oder Monate ist es üblich, sie mittels Umrechnungsfaktoren auf ein Jahr zu beziehen.

Allgemeine Eheschließungs-, Geburten- und Sterbeziffer

Die Anzahl der Eheschließungen, Lebendgeborenen und Gestorbenen wird auf 1000 der mittleren Bevölkerung bezogen.

Altersspezifische Eheschließungs-, Geburten- und Sterbeziffer

Die Anzahl der Heiratenden, der Mütter von Lebendgeborenen und der Gestorbenen eines bestimmten Altersjahres oder einer Altersgruppe wird auf 1000 Personen der entsprechenden mittleren Bevölkerung bezogen.

Zusammengefaßte Geburtenziffer

Sie ergibt sich als Summe der altersspezifischen Geburtenziffern der Frauen im Alter von 15 bis unter 45 Jahren.

Nettoreproduktionsrate

Diese Meßziffer sagt aus, inwieweit — unter gegebenem Geburten- und Sterblichkeitsniveau eines Beobachtungszeitraumes — eine Frauengeneration durch die von diesen Frauen geborenen Mädchen ersetzt wird. Ist die Rate größer als 1, so wird die Generation der Mütter durch die der Töchter mehr als ersetzt, ist sie gleich 1, so sind beide Generationen gleich stark, ist sie kleiner als 1, so wird die Generation der Töchter zur Ersetzung der Müttergeneration nicht ausreichen.

Säuglingssterblichkeit

Es wird die Zahl der Gestorbenen im ersten Lebensjahr bezogen auf 1000 Lebendgeborene. In einem rohen Verfahren — in diesem Band benutzt für die Ziffern für Kreise, Regionen und Regierungsbezirke — werden die gestorbenen Säuglinge eines Kalenderjahres bezogen auf 1000 Lebendgeborene des gleichen Kalenderjahres. Für die Ziffern auf Landesebene werden genauere Methoden angewandt (90 : 10 Verfahren bzw. unter Berücksichtigung der Geburtenentwicklung in den jeweils vorangegangenen 12 Monaten).

Neugeborenensterblichkeit (Frühsterblichkeit)

Die Anzahl der Gestorbenen in den ersten sieben Lebenstagen in einem Kalenderjahr wird auf 1000 Lebendgeborene des gleichen Kalenderjahres bezogen.

Perinatale Sterblichkeit

Die Anzahl der Totgeborenen und der Gestorbenen in den ersten sieben Lebenstagen in einem Kalenderjahr wird auf 1000 Lebend- und Totgeborene des gleichen Kalenderjahres bezogen.

Ehescheidungen auf 10 000 bestehende Ehen

Die Zahl der Ehescheidungen kann bezogen werden auf je 10 000 bestehende Ehen. Da es in der amtlichen Statistik keine Fortschreibung der Zahl der Ehen gibt, wird dafür ersatzweise die mittlere Zahl der verheirateten Frauen zugrundegelegt.

Wanderungsziffer

Die Anzahl der Zuzüge, der Fortzüge und der Wanderungssalden können auf 1000 der jeweiligen mittleren Bevölkerung bezogen werden.

Zeichenerklärung

- = Nichts vorhanden.
- . = Kein Nachweis vorhanden.
- 0 = Mehr als nichts, aber weniger als die Hälfte der kleinsten Einheit, die in der Tabelle zur Darstellung gebracht werden kann.

Abweichungen in den Summen erklären sich durch Runden der Zahlen.

Hinweis

In den früheren Bänden "Die Bevölkerung" der Schriftenreihe Statistik von Baden-Württemberg sind Tabellen erschienen, die in diesem Band nicht aufgeführt sind. Im folgenden wird die jeweils letzte Fundstelle dieser Tabellen angegeben (Die Bevölkerung 1972 = Band 195, 1973 = Band 206, 1974 = Band 216, 1975 = Band 229, 1976 = Band 238, 1977 = Band 246, 1978 = Band 260, 1979 = Band 272, 1980 = Band 283, 1981 = Band 296).

Bevölkerungsstand

Wohnbevölkerung in den Räumen des Landesentwicklungsplans
(Verdichtungsräume, Randzone um die Verdichtungsräume,
Verdichtungsgebiete, ländlicher Raum) 1961 und 1972

Tab. 9 Band 195

Wohnbevölkerung in den Stadtregionen 1952, 1961 und 1970

Tab. 10 Band 195

Wohnbevölkerung nach Geschlecht, Staatsangehörigkeit und Alters-
gruppen am 1. Januar 1974

Tab. 13 Band 216

Ausländische Bevölkerung in den Stadt- und Landkreisen am 30. Juni 1976

Tab. 15 Band 238

Bevölkerung nach Gemeindegrößenklassen 1939 bis 30. Juni 1978

Tab. 10 Band 260

Ausländische Bevölkerung nach der Staatsangehörigkeit
am 30. September 1980

Tab. 16 Band 283

Fläche und Bevölkerung in den Stadt- und Landkreisen 1961,
1970 und 1981

Tab. 1 Band 296

Fläche und Bevölkerung in den Großen Kreisstädten 1950, 1961,
1970 und 1981

Tab. 2 Band 296

Fläche und Bevölkerung in den Oberfinanzdirektions- und
Finanzamtsbezirken am 1. Januar 1981

Tab. 3 Band 296

Fläche und Bevölkerung in den Oberlandesgerichts-, Landgerichts- und
Amtsgerichtsbezirken am 1. Januar 1981

Tab. 4 Band 296

Fläche und Bevölkerung in den Oberpostdirektionsbezirken
am 1. Januar 1981

Tab. 5 Band 296

Fläche und Bevölkerung in den Arbeitsamtsbezirken
am 1. Januar 1981

Tab. 6 Band 296

Fläche und Bevölkerung in den Industrie- und Handelskammerbezirken
am 1. Januar 1981

Tab. 7 Band 296

Fläche und Bevölkerung in den Handwerkskammerbezirken
am 1. Januar 1981

Tab. 8 Band 296

Zahl der Gemeinden und Bevölkerung nach Postleitzahlen
am 1. Januar 1981

Tab. 9 Band 296

Zahl und Bevölkerung der Verwaltungsgemeinschaften und Einheits-
gemeinden nach Größenklassen am 1. Januar 1981

Tab. 10 Band 296

Anzahl der Gemeinden in den Dichtegrößenklassen nach
Gemeindegrößenklassen am 1. Januar 1981

Tab. 12 Band 296

Bevölkerungsentwicklung

Bevölkerungsentwicklung in den Regierungsbezirken seit 1871

Tab. 21 Band 272

Bevölkerungsentwicklung in den Bundesländern 1978

Tab. 22 Band 272

Entwicklung der Bevölkerungsdichte in den Regionen und Regierungsbezirken seit 1939	Tab. 21	Band 283
Mittlere Bevölkerung nach früheren Ländern 1820 bis 1950	Tab. 18	Band 216
Bevölkerung nach den Regierungsbezirken seit 1939	Tab. 18	Band 238
Bevölkerung in den Regierungsbezirken Baden-Württembergs seit Bestehen des Landes	Tab. 9	Band 246
Bevölkerungsentwicklung in den Stadt- und Landkreisen 1970 bis 1976 a) Gesamtbevölkerung b) Deutsche c) Ausländer	Tab. 20	Band 238
Monatliche Bevölkerungsveränderungen 1981	Tab. 17	Band 296
Bevölkerungsentwicklung in den Stadt- und Landkreisen seit 1871	Tab. 21	Band 296
Natürliche Bevölkerungsbewegung		
Eheschließende Ausländer nach der Staatsangehörigkeit 1974	Tab. 28	Band 229
Eheschließungen, Geburten und Sterbefälle nach Kalendermonaten 1978	Tab. 25	Band 272
Eheschließungen nach dem beiderseitigen Alter 1976	Tab. 26	Band 246
Ehelich Lebendgeborene nach dem Geburtsjahr der Eltern 1976	Tab. 34	Band 246
Ehelich Lebendgeborene nach der Lebendgeburtenfolge sowie nach Geburts- und Eheschließungsjahren der Mütter 1979	Tab. 33	Band 283
Anstalts- und Hausgeburten nach Gemeindegrößenklassen 1977	Tab. 35	Band 260
Müttersterbefälle 1938 bis 1976	Tab. 44	Band 246
Säuglingssterblichkeit und perinatale Sterblichkeit seit 1946	Tab. 41	Band 260
Gestorbene nach dem Familienstand 1975	Tab. 39	Band 238
Anstaltssterbefälle 1977	Tab. 42	Band 260
Gestorbene nach der Staatsangehörigkeit 1975	Tab. 40	Band 238
Gestorbene nach häufigen Todesursachen 1976 und 1977	Tab. 43	Band 260
Standesamtlich beurkundete Kriegssterbefälle und gerichtliche Todeserklärungen in den Stadt- und Landkreisen seit 1939 bzw. 1940	Tab. 46	Band 236
Standesamtlich beurkundete Kriegssterbefälle und gerichtliche Todeserklärungen von Personen mit letztem Wohnsitz in Baden-Württemberg seit 1939 bzw. 1940	Tab. 47	Band 238
Natürliche Bevölkerungsbewegung seit 1820 (Grundzahlen/Verhältniszahlen)	Tab. 22	Band 296
Allgemeine und familienstandsspezifische Geburtenziffern in ausgewählten Jahren	Tab. 33	Band 296
Entwicklung der ehelich Lebendgeborenen nach der Lebendgeburtenfolge seit 1953	Tab. 34	Band 296
Mehrlingsgeburten und Mehrlingskinder seit 1954	Tab. 37	Band 296
Lebend- und Totgeborene nach Geburtsgewicht, Geschlecht und Legitimität in den Stadt- und Landkreisen 1978 bis 1980	Tab. 40	Band 296

Geborene und gestorbene Säuglinge nach Körperlänge und Gewicht bei der Geburt 1980	Tab. 41	Band 296
Gestorbene nach Altersgruppen, Geschlecht und Familienstand 1980	Tab. 43	Band 296
Entwicklung ausgewählter Todesursachen seit 1952	Tab. 44	Band 296

Gerichtliche Ehelösungen

Ehescheidungen nach Ehedauer, Gründen bzw. Schuld 1976	Tab. 47	Band 246
Ehescheidungen nach dem Eheschließungsjahr und dem Antragsteller 1978	Tab. 49	Band 272
Ehescheidungen nach Eheschließungsjahr und nach dem Altersunterschied der beiden Geschiedenen 1976	Tab. 50	Band 246
Ehescheidungen nach der Religionszugehörigkeit der beiden Geschiedenen in den Landgerichtsbezirken im 1. Halbjahr 1977	Tab. 45	Band 260
Ehescheidungen nach dem Alter der beiden Geschiedenen im 1. Halbjahr 1977	Tab. 47	Band 260
Ehescheidungen nach dem Eheschließungsjahr und der Kinderzahl 1978	Tab. 50	Band 272
Ehescheidungen nach der Staatsangehörigkeit der Geschiedenen 1979	Tab. 48	Band 283

Räumliche Bevölkerungsbewegung

Wanderungen nach Stadtregionen 1971	Tab. 65	Band 195
Wanderungen über die Landesgrenze nach Religionszugehörigkeit 1974	Tab. 59	Band 229
Wanderungsströme zwischen den Regionen; a) Personen insgesamt (Erwerbspersonen und Nichterwerbspersonen) b) Ausländer (Erwerbspersonen und Nichterwerbspersonen) c) Erwerbspersonen insgesamt (Deutsche und Ausländer)	Tab. 58	Band 283
Wanderungsströme zwischen den Stadt- und Landkreisen 1980 c) Erwerbspersonen insgesamt (Deutsche und Ausländer)	Tab. 58c	Band 296

Bevölkerungsvorausschätzung

Voraussichtliche Entwicklung von Bevölkerung und Erwerbspersonen nach Stadt- und Landkreisen bis 2000 (Basis 1.1.1975)	Tab. 58	Band 246
Vorausschätzung der Schüler- und Absolventenzahlen bis 1985	Tab. 69	Band 195
Entwicklung der Studierendenzahlen im Gesamthochschulbereich bis 1985	Tab. 70	Band 195
Vorausschätzung der Zahl der Privathaushalte bis 1980	Tab. 71	Band 195
Voraussichtliche Entwicklung der Bevölkerung bis 2050 (Basis 1.1.1977)	Tab. 59	Band 283
Voraussichtliche Entwicklung der Bevölkerung bis 2015 (Basis 1.1.1980)	Tab. 59	Band 296

Verwaltungseinteilung des Landes Baden-Württemberg

Stand: 1.1.1982

Grenzen:

— Land, Regierungsbezirk

— Region

— Kreis

• Sitz der Stadtkreisverwaltung

○ Sitz des Landratsamtes

○ Sitz des Regionalverbandes

□ Sitz des Regierungspräsidiums



1) Soweit Land Baden-Württemberg.

1. Fläche und Bevölkerung in den Stadt- und Landkreisen 1961, 1970 und 1982

Kreis Region Regierungsbezirk Land	Zahl der Gemeinden	Fläche km ²	Wohnbevölkerung am		Fortgeschriebene Wohnbevölkerung am 1.1.1982			Be- völkerungs- dichte am 1.1.1982 (Einwohner auf 1 km ²)
			6.6.1961	27.5.1970	Insgesamt	männlich	weiblich	
		am 1.1.1982						
Stadtkreis Stuttgart, Landeshauptstadt	1	207,15	637 539	633 158	583 001	279 465	303 536	2 814,4
Landkreise								
Böblingen	26	617,94	189 653	260 875	307 837	152 106	155 731	498,2
Esslingen	44	641,64	338 624	424 611	460 620	226 108	234 512	717,9
Göppingen	38	642,35	203 181	227 226	230 854	111 191	119 663	359,4
Ludwigsburg	39	687,22	315 071	397 506	435 701	213 485	222 216	634,0
Rems-Murr-Kreis	31	858,27	266 224	331 420	356 252	173 083	183 169	415,1
Region Mittlerer Neckar	179	3 654,57	1 950 292	2 274 796	2 374 265	1 155 438	1 218 827	649,7
Stadtkreis Heilbronn	1	99,86	99 248	113 725	111 745	52 999	58 746	1 119,0
Landkreise								
Heilbronn	46	1 099,59	188 344	222 882	246 519	119 916	126 603	224,2
Hohenlohekreis	16	776,68	75 583	83 632	84 335	40 910	43 425	108,6
Schwäbisch Hall	30	1 483,88	136 458	148 050	151 007	72 670	78 337	101,8
Main-Tauber-Kreis	18	1 304,57	119 319	127 571	121 378	58 435	62 943	93,0
Region Franken	111	4 764,58	618 952	695 860	714 984	344 930	370 054	150,1
Landkreise								
Heidenheim	11	627,20	113 507	127 169	124 277	59 201	65 076	198,1
Ostalbkreis	42	1 511,52	241 400	269 215	276 205	133 161	143 044	182,7
Region Ostwürttemberg	53	2 138,72	354 907	396 384	400 482	192 362	208 120	187,3
Regierungsbezirk Stuttgart	343	10 557,87	2 924 151	3 367 040	3 489 731	1 692 730	1 797 001	330,5
Stadtkreise								
Baden-Baden	1	140,21	51 544	51 545	49 059	21 305	27 754	349,9
Karlsruhe	1	173,46	265 077	287 452	271 877	129 523	142 354	1 567,4
Landkreise								
Karlsruhe	32	1 084,82	277 567	331 630	360 788	175 484	185 304	332,6
Rastatt	23	738,83	157 678	186 446	189 664	90 739	98 925	256,7
Region Mittlerer Oberrhein	57	2 137,32	751 866	857 073	871 388	417 051	454 337	407,7
Stadtkreise								
Heidelberg	1	108,83	133 474	129 656	134 386	61 780	72 606	1 234,8
Mannheim	1	144,95	313 890	332 163	304 219	148 100	156 119	2 098,8
Landkreise								
Neckar-Odenwald-Kreis	27	1 126,33	114 159	130 534	129 478	62 943	66 535	115,0
Rhein-Neckar-Kreis	54	1 062,11	338 099	413 147	466 922	225 461	241 461	439,6
Region Unterer Neckar	83	2 442,22	899 622	1 005 500	1 035 005	498 284	536 721	423,8
Stadtkreis Pforzheim	1	97,79	96 306	106 405	105 867	49 010	56 857	1 082,6
Landkreise								
Calw	25	797,53	96 241	118 422	134 067	64 765	69 302	168,1
Enzkreis	28	574,01	119 647	145 966	163 214	79 023	84 191	284,3
Freudenstadt	17	870,66	83 973	95 093	100 059	47 327	52 732	114,9
Region Nordschwarzwald	71	2 339,99	396 167	465 886	503 207	240 125	263 082	215,0
Regierungsbezirk Karlsruhe	211	6 919,53	2 047 655	2 328 459	2 409 600	1 155 460	1 254 140	348,2
Stadtkreis Freiburg im Breisgau	1	153,05	154 219	174 377	177 637	80 818	96 819	1 160,6
Landkreise								
Breisgau-Hochschwarzwald	50	1 378,32	138 558	162 383	201 776	97 493	104 283	146,4
Emmendingen	24	679,93	104 391	120 733	132 420	63 755	68 665	194,8
Ortenaukreis	51	1 860,59	306 928	346 753	355 343	169 887	185 456	191,0
Region Südlicher Oberrhein	126	4 071,89	704 096	804 246	867 176	411 953	455 223	213,0
Landkreise								
Rottweil	22	769,46	115 638	129 614	127 161	60 667	66 494	165,3
Schwarzwald-Baar-Kreis	20	1 025,25	167 312	192 500	198 819	95 325	103 494	193,9
Tuttlingen	35	734,40	92 977	107 838	111 325	54 037	57 288	151,6
Region Schwarzwald-Baar-Heuberg	77	2 529,11	375 927	429 952	437 305	210 029	227 276	172,9
Landkreise								
Konstanz	25	818,08	186 233	220 297	230 662	110 521	120 141	282,0
Lörrach	42	806,80	168 449	190 880	191 275	92 044	99 231	237,1
Waldshut	32	1 131,09	122 763	136 890	144 321	69 820	74 501	127,6
Region Hochrhein-Bodensee	99	2 755,97	477 445	548 067	566 258	272 385	293 873	205,5
Regierungsbezirk Freiburg	302	9 356,97	1 557 468	1 782 265	1 870 739	894 367	976 372	199,9
Landkreise								
Reutlingen	27	1 094,07	193 888	226 925	238 401	113 742	124 659	217,9
Tübingen	15	519,10	127 884	152 156	175 392	85 255	90 137	337,9
Zollernalbkreis	25	917,73	148 144	170 505	172 977	82 442	90 535	188,5
Region Neckar-Alb	67	2 530,90	469 916	549 586	586 770	281 439	305 331	231,8
Stadtkreis Ulm	1	118,73	100 237	101 641	100 449	48 603	51 846	100,2
Landkreise								
Alb-Donau-Kreis	55	1 357,28	126 489	147 341	160 699	79 419	81 280	118,4
Biberach	45	1 409,86	128 267	145 331	152 168	74 382	77 786	107,9
Region Donau-Ilker ¹⁾	101	2 885,87	354 993	394 313	413 316	202 404	210 912	143,2
Landkreise								
Bodenseekreis	23	664,49	122 774	151 238	171 466	83 120	88 346	258,0
Ravensburg	39	1 631,69	185 894	212 497	231 915	111 972	119 943	142,1
Sigmaringen	25	1 204,38	96 289	109 650	114 384	56 143	58 241	95,0
Region Bodensee-Oberschwaben	87	3 500,56	404 957	473 385	517 765	251 235	266 530	147,9
Regierungsbezirk Tübingen	255	8 917,33	1 229 866	1 417 284	1 517 851	735 078	782 773	170,2
Baden-Württemberg	1 111	35 751,70	7 759 140	8 895 048	9 287 921	4 477 635	4 810 286	259,8

1) Soweit Land Baden-Württemberg.

Bevölkerungsstand
2. Bevölkerung in den Stadt- und Landkreisen nach Gemeindegrößenklassen am 1. Januar 1982

Kreis Region Regierungsbezirk Land	Gemeinden insgesamt ¹⁾		Gemeinden mit							
			unter 500		500		1 000		2 000	
					bis unter					
					1 000		2 000		5 000	
	Anzahl	Einwohner	Anzahl	Einwohner	Anzahl	Einwohner	Anzahl	Einwohner	Anzahl	Einwohner
Stadtkreis Stuttgart, Landeshauptstadt	1	583 001	-	-	-	-	-	-	-	-
Landkreise										
Böblingen	26	307 837	-	-	-	-	-	-	8	26 661
Esslingen	44	460 620	-	-	1	783	6	9 078	14	48 723
Göppingen	38	230 854	1	358	3	2 337	8	12 599	15	49 162
Ludwigsburg	39	435 701	-	-	-	-	3	5 533	12	44 989
Rems-Murr-Kreis	31	356 252	-	-	-	-	1	1 674	8	26 645
Region Mittlerer Neckar	179	2 374 265	1	358	4	3 120	18	28 884	57	196 180
Stadtkreis Heilbronn	1	111 745	-	-	-	-	-	-	-	-
Landkreise										
Heilbronn	46	246 519	-	-	-	-	7	10 961	20	62 874
Hohenlohekreis	16	84 335	-	-	-	-	3	4 877	7	25 540
Schwäbisch Hall	30	151 007	-	-	-	-	3	4 721	23	74 158
Main-Tauber-Kreis	18	121 378	-	-	-	-	2	3 311	8	28 464
Region Franken	111	714 984	-	-	-	-	15	23 870	58	191 036
Landkreise										
Heidenheim	11	124 277	-	-	-	-	-	-	3	10 250
Ostalbkreis	42	276 205	1	384	1	946	13	19 958	14	42 465
Region Ostwürttemberg	53	400 482	1	384	1	946	13	19 958	17	52 715
Regierungsbezirk Stuttgart	343	3 489 731	2	742	5	4 066	46	72 712	132	439 931
Stadtkreise										
Baden-Baden	1	49 059	-	-	-	-	-	-	-	-
Karlsruhe	1	271 877	-	-	-	-	-	-	-	-
Landkreise										
Karlsruhe	32	360 788	-	-	-	-	1	1 403	6	21 140
Rastatt	23	189 664	-	-	-	-	1	1 445	11	36 304
Region Mittlerer Oberrhein	57	871 388	-	-	-	-	2	2 848	17	57 444
Stadtkreise										
Heidelberg	1	134 386	-	-	-	-	-	-	-	-
Mannheim	1	304 219	-	-	-	-	-	-	-	-
Landkreise										
Neckar-Odenwald-Kreis	27	129 478	-	-	1	745	5	8 351	14	50 174
Rhein-Neckar-Kreis	54	466 922	1	455	-	-	4	6 142	16	49 392
Region Unterer Neckar	83	1 035 005	1	455	1	745	9	14 493	30	99 566
Stadtkreis Pforzheim	1	105 867	-	-	-	-	-	-	-	-
Landkreise										
Calw	25	134 067	-	-	-	-	9	15 355	7	21 992
Enzkreis	28	163 214	-	-	-	-	1	1 980	14	48 011
Freudenstadt	17	100 059	1	218	1	501	2	3 318	5	13 407
Region Nordschwarzwald	71	503 207	1	218	1	501	12	20 653	26	83 410
Regierungsbezirk Karlsruhe	211	2 409 600	2	673	2	1 246	23	37 994	73	240 420
Stadtkreis Freiburg im Breisgau	1	177 637	-	-	-	-	-	-	-	-
Landkreise										
Breisgau-Hochschwarzwald	50	201 776	-	-	3	2 461	9	14 064	26	81 992
Emmendingen	24	132 420	-	-	1	958	3	4 883	12	34 073
Ortenaukreis	51	355 343	-	-	-	-	7	11 773	23	75 902
Region Südlicher Oberrhein	126	867 176	-	-	4	3 419	19	30 720	61	191 967
Landkreise										
Rottweil	22	127 161	-	-	-	-	1	1 905	16	53 310
Schwarzwald-Baar-Kreis	20	198 819	-	-	-	-	1	1 485	9	31 541
Tuttlingen	35	111 325	4	1 767	10	6 807	7	10 119	8	24 229
Region Schwarzwald-Baar-Heuberg	77	437 305	4	1 767	10	6 807	9	13 509	33	109 080
Landkreise										
Konstanz	25	230 662	-	-	-	-	5	7 768	11	35 178
Lörrach	42	191 275	12	3 480	8	5 036	4	5 378	9	26 722
Waldshut	32	144 321	1	354	-	-	9	13 539	12	40 733
Region Hochrhein-Bodensee	99	566 258	13	3 834	8	5 036	18	26 685	32	102 633
Regierungsbezirk Freiburg	302	1 870 739	17	5 601	22	15 262	46	70 914	126	403 680
Landkreise										
Reutlingen	27	238 401	1	207	-	-	4	5 655	11	36 508
Tübingen	15	175 392	-	-	-	-	1	1 994	8	29 802
Zollernalbkreis	25	172 977	4	1 556	2	1 450	5	7 720	4	13 701
Region Neckar-Alb	67	586 770	5	1 763	2	1 450	10	15 369	23	80 011
Stadtkreis Ulm	1	100 449	-	-	-	-	-	-	-	-
Landkreise										
Alb-Donau-Kreis	55	160 699	11	2 781	10	6 893	17	25 488	8	27 114
Biberach	45	152 168	7	2 263	2	1 470	12	19 639	17	51 541
Region Donau-Iller ²⁾	101	413 316	18	5 044	12	8 363	29	45 127	25	78 655
Landkreise										
Bodenseekreis	23	171 466	-	-	1	870	2	2 579	9	24 970
Ravensburg	39	231 915	6	2 022	3	1 815	2	2 232	16	48 584
Sigmaringen	25	114 384	-	-	-	-	6	9 773	11	31 666
Region Bodensee-Oberschwaben	87	517 765	6	2 022	4	2 685	10	14 584	36	105 220
Regierungsbezirk Tübingen	255	1 517 851	29	8 829	18	12 498	49	75 080	84	263 886
Baden-Württemberg	1 111	9 287 921	50	15 845	47	33 072	164	256 700	415	1 347 917

1) Einschließlich 1 bewohntes gemeindefreies Gebiet mit 207 Einwohnern im Landkreis Reutlingen. - 2) Soweit Land Baden-Württemberg.

... Einwohnern										Kreis Region Regierungsbezirk Land		
5 000		10 000		20 000		50 000		100 000 und mehr				
bis unter												
10 000		20 000		50 000		100 000						
Anzahl	Einwohner	Anzahl	Einwohner	Anzahl	Einwohner	Anzahl	Einwohner	Anzahl	Einwohner			
-	-	-	-	-	-	-	-	1	583 001	Stadtkreis Stuttgart, Landeshauptstadt		
12	91 185	2	28 071	3	106 262	1	55 658	-	-	Landkreise		
13	92 718	4	49 602	5	169 956	1	89 760	-	-	Böblingen		
5	30 892	4	55 178	1	27 087	1	53 241	-	-	Esslingen		
10	72 667	9	125 361	4	106 413	1	80 738	-	-	Göppingen		
13	93 751	3	39 867	6	194 315	-	-	-	-	Ludwigsburg		
53	381 213	22	298 079	19	604 033	4	279 397	1	583 001	Rems-Murr-Kreis		
-	-	-	-	-	-	-	-	1	111 745	Region Mittlerer Neckar		
13	88 035	5	62 405	1	22 244	-	-	-	-	Stadtkreis		
4	25 672	2	28 246	-	-	-	-	-	-	Heilbronn		
1	5 353	1	10 474	2	56 301	-	-	-	-	Landkreise		
4	23 588	4	66 015	-	-	-	-	-	-	Heilbronn		
22	142 648	12	167 140	3	78 545	-	-	1	111 745	Hohenlohekreis		
4	25 404	3	40 370	1	48 253	-	-	-	-	Schwäbisch Hall		
9	60 180	1	11 286	1	21 216	2	119 770	-	-	Main-Tauber-Kreis		
13	85 584	4	51 656	2	69 469	2	119 770	-	-	Region Franken		
88	609 445	38	516 875	24	752 047	6	399 167	2	694 746	Landkreise		
-	-	-	-	1	49 059	-	-	-	-	Heidenheim		
-	-	-	-	-	-	-	-	1	271 877	Ostalbkreis		
11	87 705	11	152 920	3	97 620	-	-	-	-	Region Ostwürttemberg		
6	39 438	2	24 257	3	88 220	-	-	-	-	Stadtkreise		
17	127 143	13	177 177	7	234 899	-	-	1	271 877	Baden-Baden		
-	-	-	-	-	-	-	-	1	134 386	Karlsruhe		
-	-	-	-	-	-	-	-	1	304 219	Landkreise		
4	22 122	2	25 027	1	23 059	-	-	-	-	Karlsruhe		
13	91 260	17	229 060	3	90 613	-	-	-	-	Rastatt		
17	113 382	19	254 087	4	113 672	-	-	2	438 605	Region Mittlerer Oberrhein		
-	-	-	-	-	-	-	-	1	105 867	Stadtkreise		
6	42 031	1	10 959	2	43 730	-	-	-	-	Heidelberg		
12	88 940	-	-	1	24 283	-	-	-	-	Mannheim		
5	28 027	2	33 691	1	20 897	-	-	-	-	Landkreise		
23	158 998	3	44 650	4	88 910	-	-	1	105 867	Neckar-Odenwald-Kreis		
57	399 523	35	475 914	15	437 481	-	-	4	816 349	Rhein-Neckar-Kreis		
-	-	-	-	-	-	-	-	-	-	Region Unterer Neckar		
9	67 182	3	36 077	-	-	-	-	1	177 637	Stadtkreis		
4	27 913	3	39 849	1	24 744	-	-	-	-	Freiburg im Breisgau		
14	94 177	3	37 319	3	85 873	1	50 299	-	-	Landkreise		
27	189 272	9	113 245	4	110 617	1	50 299	1	177 637	Breisgau-Hochschwarzwald		
1	5 259	3	43 143	1	23 544	-	-	-	-	Emmendingen		
4	23 361	5	63 925	-	-	1	78 507	-	-	Ortenaukreis		
4	25 734	1	11 230	1	31 439	-	-	-	-	Region Südlicher Oberrhein		
9	54 354	9	118 298	2	54 983	1	78 507	-	-	Landkreise		
5	39 135	1	12 715	2	67 031	1	68 835	-	-	Rottweil		
4	27 740	2	28 188	3	94 731	-	-	-	-	Schwarzwald-Baar-Kreis		
7	42 869	2	25 412	1	21 414	-	-	-	-	Tuttlingen		
16	109 744	5	66 315	6	183 176	1	68 835	-	-	Region Schwarzwald-Baar-Heuberg		
52	353 370	23	297 858	12	348 776	3	197 641	1	177 637	Landkreise		
6	42 670	4	57 587	-	-	1	95 774	-	-	Konstanz		
3	22 270	1	14 770	1	32 056	1	74 500	-	-	Lörrach		
6	43 246	2	27 916	2	77 388	-	-	-	-	Waldshut		
15	108 186	7	100 273	3	109 444	2	170 274	-	-	Region Hochrhein-Bodensee		
-	-	-	-	-	-	-	-	1	100 449	Regierungsbezirk Freiburg		
4	28 642	4	47 806	1	21 975	-	-	-	-	Landkreise		
5	33 994	1	15 095	1	28 166	-	-	-	-	Reutlingen		
9	62 636	5	62 901	2	50 141	-	-	1	100 449	Tübingen		
6	35 924	4	54 971	-	-	1	52 152	-	-	Zollernalbkreis		
5	30 418	4	59 148	3	87 696	-	-	-	-	Region Neckar-Alb		
5	32 190	3	40 755	-	-	-	-	-	-	Stadtkreis		
16	98 532	11	154 874	3	87 696	1	52 152	-	-	Ulm		
40	269 354	23	318 048	8	247 281	3	222 426	1	100 449	Landkreise		
237	1 631 692	119	1 608 695	59	1 785 585	12	819 234	8	1 789 181	Alb-Donau-Kreis		
										Biberach		
										Region Donau-Iller2)		
										Landkreise		
										Bodenseekreis		
										Ravensburg		
										Sigmaringen		
										Region Bodensee-Oberschwaben		
										Regierungsbezirk Tübingen		
										Baden-Württemberg		

3. Bevölkerung nach der Religionszugehörigkeit in den Stadt- und Landkreisen am 1. Januar 1982

Kreis Region Regierungsbezirk Land	Wohn- bevölkerung	Religionszugehörigkeit					
		evangelisch ¹⁾		römisch-katholisch ²⁾		sonstige ³⁾	
		Anzahl	%	Anzahl	%	Anzahl	%
Stadtkreis Stuttgart, Landeshauptstadt	583 001	286 848	49,2	203 129	34,8	93 024	16,0
Landkreise							
Böblingen	307 837	173 825	56,5	98 273	31,9	35 739	11,6
Esslingen	460 620	258 379	56,1	145 821	31,7	56 420	12,2
Göppingen	230 854	104 653	45,3	103 782	45,0	22 419	9,7
Ludwigsburg	435 701	250 649	57,5	133 248	30,6	51 804	11,9
Rems-Murr-Kreis	356 252	212 032	59,5	102 993	28,9	41 227	11,6
Region Mittlerer Neckar	2 374 265	1 286 386	54,2	787 246	33,2	300 633	12,7
Stadtkreis Heilbronn	111 745	62 900	56,3	34 378	30,8	14 467	12,9
Landkreise							
Heilbronn	246 519	139 906	56,8	82 723	33,6	23 890	9,7
Hohenlohekreis	84 335	48 012	56,9	29 591	35,1	6 732	8,0
Schwäbisch Hall	151 007	103 400	68,5	35 946	23,8	11 661	7,7
Main-Tauber-Kreis	121 378	42 659	35,1	74 566	61,4	4 153	3,4
Region Franken	714 984	396 877	55,5	257 204	36,0	60 903	8,5
Landkreise							
Heidenheim	124 277	63 116	50,8	49 616	39,9	11 545	9,3
Ostalbkreis	276 205	79 158	28,7	178 158	64,5	18 889	6,8
Region Ostwürttemberg	400 482	142 274	35,5	227 774	56,9	30 434	7,6
Regierungsbezirk Stuttgart	3 489 731	1 825 537	52,3	1 272 224	36,5	391 970	11,2
Stadtkreise							
Baden-Baden	49 059	13 285	27,1	32 257	65,8	3 517	7,2
Karlsruhe	271 877	128 011	47,1	121 355	44,6	22 511	8,3
Landkreise							
Karlsruhe	360 788	131 376	36,4	206 561	57,3	22 851	6,3
Rastatt	189 664	40 561	21,4	139 950	73,8	9 153	4,8
Region Mittlerer Oberrhein	871 388	313 233	35,9	500 123	57,4	58 032	6,7
Stadtkreise							
Heidelberg	134 386	69 217	51,5	50 878	37,9	14 291	10,6
Mannheim	304 219	131 548	43,2	128 914	42,4	43 757	14,4
Landkreise							
Neckar-Odenwald-Kreis	129 478	43 449	33,6	80 131	61,9	5 898	4,6
Rhein-Neckar-Kreis	466 922	221 798	47,5	207 827	44,5	37 297	8,0
Region Unterer Neckar	1 035 005	466 012	45,0	467 750	45,2	101 243	9,8
Stadtkreis Pforzheim	105 867	60 253	56,9	35 422	33,5	10 192	9,6
Landkreise							
Calw	134 067	88 650	66,1	30 166	22,5	15 251	11,4
Enzkreis	163 214	103 769	63,6	42 994	26,3	16 451	10,1
Freudenstadt	100 059	55 139	55,1	35 747	35,7	9 173	9,2
Region Nordschwarzwald	503 207	307 811	61,2	144 329	28,7	51 067	10,1
Regierungsbezirk Karlsruhe	2 409 600	1 087 056	45,1	1 112 202	46,2	210 342	8,7
Stadtkreis Freiburg im Breisgau	177 637	61 779	34,8	104 463	58,8	11 395	6,4
Landkreise							
Breisgau-Hochschwarzwald	201 776	66 444	32,9	122 988	61,0	12 344	6,1
Emmendingen	132 420	51 518	38,9	75 346	56,9	5 556	4,2
Ortenaukreis	355 343	103 306	29,1	236 027	66,4	16 010	4,5
Region Südlicher Oberrhein	867 176	283 047	32,6	538 824	62,1	45 305	5,2
Landkreise							
Rottweil	127 161	41 676	32,8	77 116	60,6	8 369	6,6
Schwarzwald-Baar-Kreis	198 819	65 131	32,8	116 718	58,7	16 970	8,5
Tuttlingen	111 325	36 783	33,0	67 308	60,5	7 234	6,5
Region Schwarzwald-Baar-Heuberg	437 305	143 590	32,8	261 142	59,7	32 573	7,4
Landkreise							
Konstanz	230 662	61 408	26,6	153 553	66,6	15 701	6,8
Lörrach	191 275	94 212	49,3	83 558	43,7	13 505	7,1
Waldshut	144 321	31 189	21,6	104 712	72,6	8 420	5,8
Region Hochrhein-Bodensee	566 258	186 809	33,0	341 823	60,4	37 626	6,6
Regierungsbezirk Freiburg	1 870 739	613 446	32,8	1 141 789	61,0	115 504	6,2
Landkreise							
Reutlingen	238 401	153 528	64,4	60 550	25,4	24 323	10,2
Tübingen	175 392	95 272	54,3	63 629	36,3	16 491	9,4
Zollernalbkreis	172 977	73 683	42,6	87 873	50,8	11 421	6,6
Region Neckar-Alb	586 770	322 483	55,0	212 052	36,1	52 235	8,9
Stadtkreis Ulm	100 449	38 457	38,3	49 905	49,7	12 087	12,0
Landkreise							
Alb-Donau-Kreis	160 699	62 571	38,9	85 674	53,3	12 454	7,7
Biberach	152 168	25 617	16,8	120 024	78,9	6 527	4,3
Region Donau-Iller ⁴⁾	413 316	126 645	30,6	255 603	61,8	31 068	7,5
Landkreise							
Bodenseekreis	171 466	42 244	24,6	114 805	67,0	14 417	8,4
Ravensburg	231 915	42 796	18,5	176 196	76,0	12 923	5,6
Sigmaringen	114 384	17 779	15,5	89 796	78,5	6 809	6,0
Region Bodensee-Oberschwaben	517 765	102 819	19,9	380 797	73,5	34 149	6,6
Regierungsbezirk Tübingen	1 517 851	551 947	36,4	848 452	55,9	117 452	7,7
Baden-Württemberg	9 287 921	4 077 986	43,9	4 374 667	47,1	835 268	9,0

1) Angehörige der evangelischen Landes- und Freikirchen. - 2) Angehörige der römisch-katholischen Kirche einschließlich der unierten Riten. - 3) Angehörige sonstiger Kirchen und Religionsgemeinschaften, Gemeinschaftslose, ungeklärt und ohne Angabe. - 4) Soweit Land Baden-Württemberg.

Altersaufbau der Wohnbevölkerung am 1. Januar 1982

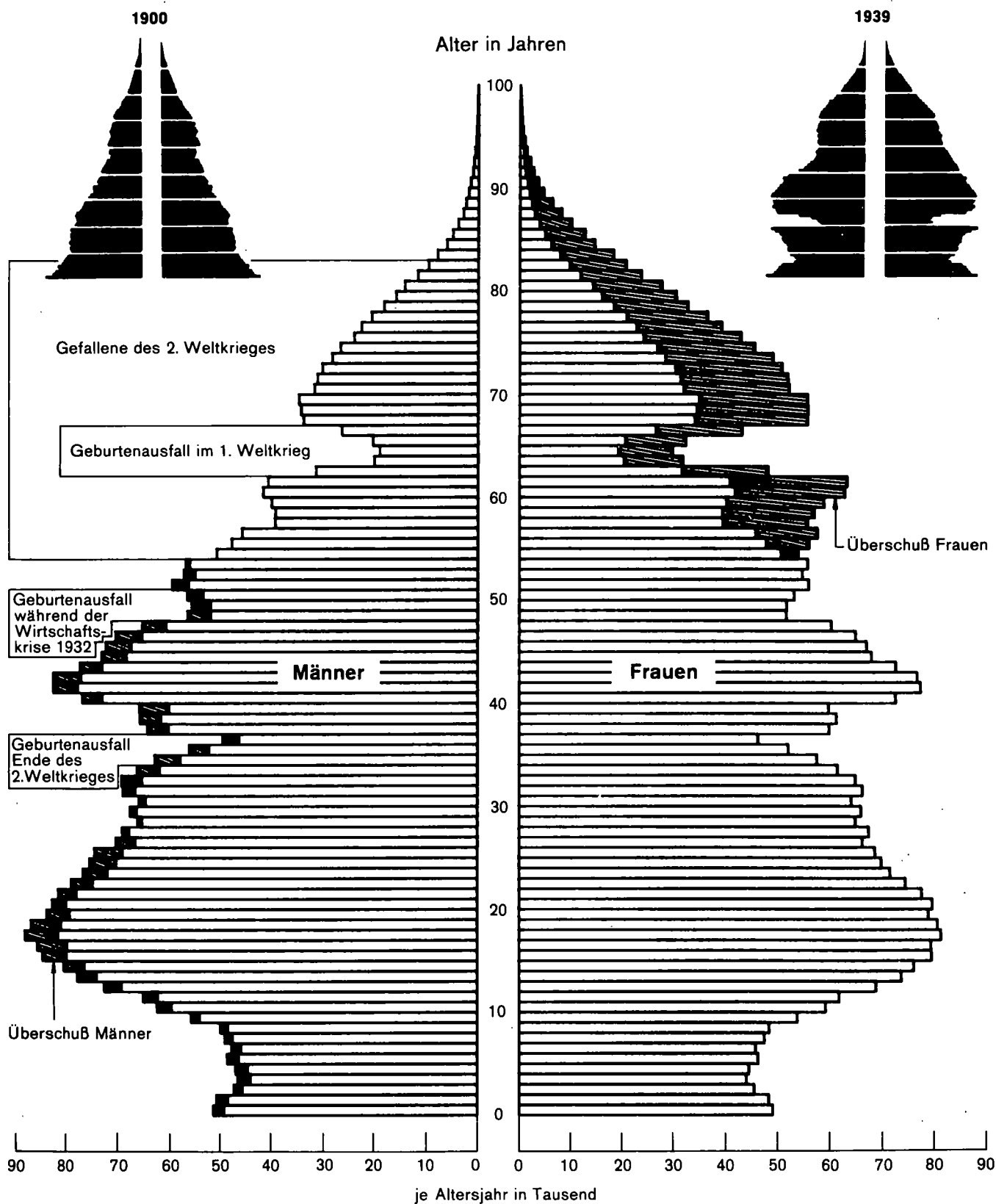

Bevölkerungsstand
4. Bevölkerung nach Alter und Geschlecht am 1. Januar 1982
a) Gesamtbevölkerung

Alter von ... bis unter ... Jahren	Geburts- jahr	Wohnbevölkerung						Alter von ... bis unter ... Jahren	Durchschnittliche Wohnbevölkerung		
		insgesamt	%	männlich	%	weiblich	%		insgesamt	männlich	weiblich
Unter 1	1981	100 388	1,1	51 249	1,1	49 139	1,0	Unter 1	99 902	51 083	48 819
1 - 2	1980	98 989	1,1	50 593	1,1	48 396	1,0	1 - 2	95 920	48 955	46 965
2 - 3	1979	92 828	1,0	47 252	1,1	45 576	0,9	2 - 3	91 633	46 844	44 789
3 - 4	1978	90 596	1,0	46 513	1,0	44 083	0,9	3 - 4	90 941	46 686	44 255
4 - 5	1977	91 509	1,0	46 954	1,0	44 555	0,9	4 - 5	93 224	47 780	45 444
Zusammen		474 310	5,1	242 561	5,4	231 749	4,8	Zusammen	471 620	241 348	230 272
5 - 6	1976	94 880	1,0	48 545	1,1	46 335	1,0	5 - 6	94 586	48 366	46 220
6 - 7	1975	93 527	1,0	47 693	1,1	45 834	1,0	6 - 7	95 323	48 502	46 821
7 - 8	1974	96 549	1,0	49 020	1,1	47 529	1,0	7 - 8	97 248	49 372	47 876
8 - 9	1973	98 322	1,1	49 885	1,1	48 437	1,0	8 - 9	103 605	52 593	51 012
9 - 10	1972	109 417	1,2	55 549	1,2	53 868	1,1	9 - 10	115 123	58 691	56 432
Zusammen		492 695	5,3	250 692	5,6	242 003	5,0	Zusammen	505 885	257 524	248 361
10 - 11	1971	121 372	1,3	62 079	1,4	59 293	1,2	10 - 11	123 633	63 201	60 432
11 - 12	1970	126 702	1,4	64 786	1,4	61 916	1,3	11 - 12	133 588	68 331	65 257
12 - 13	1969	141 238	1,5	72 273	1,6	68 965	1,4	12 - 13	145 981	74 730	71 251
13 - 14	1968	151 357	1,6	77 559	1,7	73 798	1,5	13 - 14	153 509	78 663	74 846
14 - 15	1967	156 475	1,7	80 287	1,8	76 188	1,6	14 - 15	159 427	81 834	77 593
Zusammen		697 144	7,5	356 984	8,0	340 160	7,1	Zusammen	716 138	366 759	349 379
15 - 16	1966	164 005	1,8	84 384	1,9	79 621	1,7	15 - 16	163 776	84 478	79 298
16 - 17	1965	164 876	1,8	85 379	1,9	79 497	1,7	16 - 17	166 461	86 233	80 228
17 - 18	1964	169 156	1,8	87 748	2,0	81 408	1,7	17 - 18	167 767	87 005	80 762
18 - 19	1963	167 343	1,8	86 581	1,9	80 762	1,7	18 - 19	164 510	85 138	79 372
19 - 20	1962	162 574	1,8	83 572	1,9	79 002	1,6	19 - 20	161 824	82 981	78 843
Zusammen		827 954	8,9	427 664	9,6	400 290	8,3	Zusammen	824 338	425 835	398 503
20 - 21	1961	162 303	1,7	82 552	1,8	79 751	1,7	20 - 21	160 123	81 641	78 482
21 - 22	1960	159 089	1,7	81 375	1,8	77 714	1,6	21 - 22	155 725	79 726	75 999
22 - 23	1959	153 239	1,6	78 670	1,8	74 569	1,6	22 - 23	150 455	77 493	72 962
23 - 24	1958	148 166	1,6	76 482	1,7	71 684	1,5	23 - 24	146 479	75 763	70 716
24 - 25	1957	145 181	1,6	75 201	1,7	69 980	1,5	24 - 25	144 137	74 868	69 269
Zusammen		767 978	8,3	394 280	8,8	373 698	7,8	Zusammen	756 919	389 491	367 428
25 - 26	1956	143 025	1,5	74 241	1,7	68 784	1,4	25 - 26	139 669	72 218	67 451
26 - 27	1955	136 339	1,5	70 043	1,6	66 296	1,4	26 - 27	136 251	69 444	66 807
27 - 28	1954	136 348	1,5	68 808	1,5	67 540	1,4	27 - 28	133 601	67 384	66 217
28 - 29	1953	130 840	1,4	65 866	1,5	64 974	1,4	28 - 29	132 124	66 681	65 443
29 - 30	1952	133 381	1,4	67 346	1,5	66 035	1,4	29 - 30	131 591	66 497	65 094
Zusammen		679 933	7,3	346 304	7,7	333 629	6,9	Zusammen	673 236	342 224	331 012
30 - 31	1951	129 799	1,4	65 571	1,5	64 228	1,3	30 - 31	132 475	67 203	65 272
31 - 32	1950	135 016	1,5	68 717	1,5	66 299	1,4	31 - 32	134 652	69 022	65 630
32 - 33	1949	134 025	1,4	69 061	1,5	64 964	1,4	32 - 33	130 957	67 688	63 269
33 - 34	1948	127 606	1,4	65 984	1,5	61 622	1,3	33 - 34	123 988	64 354	59 634
34 - 35	1947	120 116	1,3	62 516	1,4	57 600	1,2	34 - 35	114 147	59 318	54 829
Zusammen		646 562	7,0	331 849	7,4	314 713	6,5	Zusammen	636 219	327 585	308 634
35 - 36	1946	107 969	1,2	55 868	1,2	52 101	1,1	35 - 36	101 972	52 810	49 162
36 - 37	1945	95 718	1,0	49 446	1,1	46 272	1,0	36 - 37	109 935	56 845	53 090
37 - 38	1944	123 894	1,3	63 951	1,4	59 943	1,2	37 - 38	125 453	64 810	60 643
38 - 39	1943	126 793	1,4	65 417	1,5	61 376	1,3	38 - 39	126 231	65 647	60 584
39 - 40	1942	125 382	1,3	65 537	1,5	59 845	1,2	39 - 40	137 418	71 203	66 215
Zusammen		579 756	6,2	300 219	6,7	279 537	5,8	Zusammen	601 009	311 315	289 694
40 - 41	1941	149 296	1,6	76 622	1,7	72 674	1,5	40 - 41	154 727	79 696	75 031
41 - 42	1940	159 866	1,7	82 382	1,8	77 484	1,6	41 - 42	159 648	82 528	77 120
42 - 43	1939	159 214	1,7	82 393	1,8	76 821	1,6	42 - 43	154 631	79 862	74 769
43 - 44	1938	149 752	1,6	77 021	1,7	72 731	1,5	43 - 44	145 502	75 102	70 400
44 - 45	1937	140 837	1,5	72 791	1,6	68 046	1,4	44 - 45	140 095	72 557	67 538
Zusammen		758 965	8,2	391 209	8,7	367 756	7,6	Zusammen	754 603	389 745	364 858
45 - 46	1936	139 111	1,5	72 018	1,6	67 093	1,4	45 - 46	137 293	71 234	66 059
46 - 47	1935	135 129	1,5	70 118	1,6	65 011	1,4	46 - 47	130 410	67 717	62 693
47 - 48	1934	125 323	1,3	64 924	1,4	60 399	1,3	47 - 48	116 837	60 752	56 085
48 - 49	1933	107 951	1,2	56 222	1,3	51 729	1,1	48 - 49	107 818	56 044	51 774
49 - 50	1932	107 228	1,2	55 441	1,2	51 787	1,1	49 - 50	108 662	56 125	52 537
Zusammen		614 742	6,6	318 723	7,1	296 019	6,2	Zusammen	601 020	311 872	289 148

Noch: 4. Bevölkerung nach Alter und Geschlecht am 1. Januar 1982

a) Gesamtbevölkerung

Alter von ... bis unter ... Jahren	Geburts- jahr	Wohnbevölkerung						Alter von ... bis unter ... Jahren	Durchschnittliche Wohnbevölkerung		
		insgesamt	%	männlich	%	weiblich	%		insgesamt	männlich	weiblich
50 - 51	1931	109 574	1,2	56 347	1,3	53 227	1,1	50 - 51	112 748	58 040	54 708
51 - 52	1930	115 295	1,2	59 265	1,3	56 030	1,2	51 - 52	113 835	58 373	55 462
52 - 53	1929	111 759	1,2	56 971	1,3	54 788	1,1	52 - 53	112 395	57 028	55 367
53 - 54	1928	112 369	1,2	56 563	1,3	55 806	1,2	53 - 54	108 805	53 837	54 968
54 - 55	1927	104 589	1,1	50 615	1,1	53 974	1,1	54 - 55	104 553	49 425	55 128
Zusammen		553 586	6,0	279 761	6,2	273 825	5,7	Zusammen	552 336	276 703	275 633
55 - 56	1926	103 801	1,1	47 753	1,1	56 048	1,2	55 - 56	103 966	47 020	56 946
56 - 57	1925	103 369	1,1	45 722	1,0	57 647	1,2	56 - 57	99 629	42 811	56 818
57 - 58	1924	95 158	1,0	39 374	0,9	55 784	1,2	57 - 58	96 191	39 634	56 557
58 - 59	1923	96 363	1,0	39 313	0,9	57 050	1,2	58 - 59	98 170	40 007	58 163
59 - 60	1922	99 006	1,1	40 079	0,9	58 927	1,2	59 - 60	102 283	41 241	61 042
Zusammen		497 697	5,4	212 241	4,7	285 456	5,9	Zusammen	500 239	210 713	289 526
60 - 61	1921	104 654	1,1	41 761	0,9	62 893	1,3	60 - 61	104 890	41 581	63 309
61 - 62	1920	104 082	1,1	40 739	0,9	63 343	1,3	61 - 62	92 353	36 444	55 909
62 - 63	1919	79 704	0,9	31 528	0,7	48 176	1,0	62 - 63	66 156	26 076	40 080
63 - 64	1918	51 918	0,6	20 163	0,5	31 755	0,7	63 - 64	50 775	19 865	30 910
64 - 65	1917	48 919	0,5	19 107	0,4	29 812	0,6	64 - 65	51 248	20 047	31 201
Zusammen		389 277	4,2	153 298	3,4	235 979	4,9	Zusammen	365 422	144 013	221 409
65 - 66	1916	52 758	0,6	20 431	0,5	32 327	0,7	65 - 66	61 803	23 858	37 945
66 - 67	1915	69 706	0,8	26 554	0,6	43 152	0,9	66 - 67	80 549	30 751	49 798
67 - 68	1914	89 761	1,0	34 006	0,8	55 755	1,2	67 - 68	90 977	34 778	56 199
68 - 69	1913	90 300	1,0	34 457	0,8	55 843	1,2	68 - 69	91 508	35 238	56 270
69 - 70	1912	90 597	1,0	34 824	0,8	55 773	1,2	69 - 70	88 382	33 941	54 441
Zusammen		393 122	4,2	150 272	3,4	242 850	5,0	Zusammen	413 219	158 566	254 653
70 - 71	1911	84 108	0,9	31 871	0,7	52 237	1,1	70 - 71	84 953	32 269	52 684
71 - 72	1910	83 249	0,9	31 252	0,7	51 997	1,1	71 - 72	83 626	31 525	52 101
72 - 73	1909	81 153	0,9	30 271	0,7	50 882	1,1	72 - 73	80 812	30 129	50 683
73 - 74	1908	77 506	0,8	28 381	0,6	49 125	1,0	73 - 74	76 477	28 358	48 119
74 - 75	1907	72 396	0,8	26 790	0,6	45 606	0,9	74 - 75	71 353	26 286	45 067
Zusammen		398 412	4,3	148 565	3,3	249 847	5,2	Zusammen	397 221	148 567	248 654
75 - 76	1906	67 010	0,7	24 088	0,5	42 922	0,9	75 - 76	66 221	24 261	41 960
76 - 77	1905	61 896	0,7	22 679	0,5	39 217	0,8	76 - 77	61 335	22 562	38 773
77 - 78	1904	57 203	0,6	20 693	0,5	36 510	0,8	77 - 78	55 843	20 298	35 545
78 - 79	1903	50 956	0,5	18 240	0,4	32 716	0,7	78 - 79	50 585	17 966	32 619
79 - 80	1902	46 447	0,5	15 944	0,4	30 503	0,6	79 - 80	46 005	15 905	30 100
Zusammen		283 512	3,1	101 644	2,3	181 868	3,8	Zusammen	279 989	100 992	178 997
80 - 81	1901	41 973	0,5	14 224	0,3	27 749	0,6	80 - 81	40 514	13 770	26 744
81 - 82	1900	35 512	0,4	11 767	0,3	23 745	0,5	81 - 82	34 755	11 464	23 291
82 - 83	1899	30 355	0,3	9 684	0,2	20 671	0,4	82 - 83	29 787	9 337	20 450
83 - 84	1898	26 087	0,3	7 841	0,2	18 246	0,4	83 - 84	24 898	7 482	17 416
84 - 85	1897	20 687	0,2	6 045	0,1	14 642	0,3	84 - 85	20 471	5 899	14 572
Zusammen		154 614	1,7	49 561	1,1	105 053	2,2	Zusammen	150 425	47 952	102 473
85 - 86	1896	17 617	0,2	4 874	0,1	12 743	0,3	85 - 86	17 022	4 752	12 270
86 - 87	1895	13 985	0,2	3 827	0,1	10 158	0,2	86 - 87	13 615	3 669	9 946
87 - 88	1894	11 129	0,1	2 885	0,1	8 244	0,2	87 - 88	10 883	2 900	7 983
88 - 89	1893	8 771	0,1	2 382	0,1	6 389	0,1	88 - 89	8 397	2 343	6 054
89 - 90	1892	6 519	0,1	1 863	0,0	4 656	0,1	89 - 90	6 510	1 865	4 645
Zusammen		58 021	0,6	15 831	0,4	42 190	0,9	Zusammen	56 427	15 529	40 898
90 und mehr	1891 und früher	19 641	0,2	5 977	0,1	13 664	0,3	90 und mehr	19 103	5 826	13 277
Insgesamt		9 287 921	100	4 477 635	100	4 810 286	100	Insgesamt	9 275 368	4 472 559	4 802 809

Bevölkerungsstand

Noch: 4. Bevölkerung nach Alter und Geschlecht am 1. Januar 1982

b) Deutsche

Alter von ... bis unter ... Jahren	Geburts- jahr	Wohnbevölkerung						Alter von ... bis unter ... Jahren	Durchschnittliche Wohnbevölkerung		
		insgesamt	%	männlich	%	weiblich	%		insgesamt	männlich	weiblich
Unter 1	1981	83 236	1,0	42 427	1,1	40 809	0,9	Unter 1	82 492	42 142	40 350
1 - 2	1980	81 904	1,0	41 880	1,1	40 024	0,9	1 - 2	79 025	40 347	38 678
2 - 3	1979	76 324	0,9	38 899	1,0	37 425	0,9	2 - 3	75 032	38 355	36 677
3 - 4	1978	74 037	0,9	38 001	1,0	36 036	0,8	3 - 4	74 057	37 987	36 070
4 - 5	1977	74 380	0,9	38 149	1,0	36 231	0,8	4 - 5	75 291	38 542	36 749
Zusammen		389 881	4,7	199 356	5,0	190 525	4,3	Zusammen	385 897	197 373	188 524
5 - 6	1976	76 420	0,9	39 059	1,0	37 361	0,8	5 - 6	75 839	38 787	37 052
6 - 7	1975	75 506	0,9	38 663	1,0	36 843	0,8	6 - 7	76 282	38 938	37 344
7 - 8	1974	77 378	0,9	39 403	1,0	37 975	0,9	7 - 8	78 415	39 875	38 540
8 - 9	1973	79 759	1,0	40 497	1,0	39 262	0,9	8 - 9	85 250	43 394	41 856
9 - 10	1972	90 984	1,1	46 423	1,2	44 561	1,0	9 - 10	97 152	49 689	47 463
Zusammen		400 047	4,8	204 045	5,2	196 002	4,5	Zusammen	412 938	210 683	202 255
10 - 11	1971	103 602	1,2	53 085	1,3	50 517	1,1	10 - 11	106 976	54 745	52 231
11 - 12	1970	110 623	1,3	56 566	1,4	54 057	1,2	11 - 12	118 067	60 329	57 738
12 - 13	1969	125 803	1,5	64 200	1,6	61 603	1,4	12 - 13	130 851	66 786	64 065
13 - 14	1968	136 107	1,6	69 492	1,8	66 615	1,5	13 - 14	138 936	71 057	67 879
14 - 15	1967	141 991	1,7	72 720	1,8	69 271	1,6	14 - 15	144 739	74 099	70 640
Zusammen		618 126	7,4	316 063	8,0	302 063	6,9	Zusammen	639 569	327 016	312 553
15 - 16	1966	147 785	1,8	75 558	1,9	72 227	1,6	15 - 16	147 975	75 879	72 096
16 - 17	1965	148 485	1,8	76 268	1,9	72 217	1,6	16 - 17	150 326	77 147	73 179
17 - 18	1964	152 439	1,8	78 090	2,0	74 349	1,7	17 - 18	151 653	77 631	74 022
18 - 19	1963	150 962	1,8	77 090	2,0	73 872	1,7	18 - 19	148 730	76 031	72 699
19 - 20	1962	147 073	1,8	75 045	1,9	72 028	1,6	19 - 20	146 856	74 764	72 092
Zusammen		746 744	8,9	382 051	9,7	364 693	8,3	Zusammen	745 540	381 452	364 088
20 - 21	1961	147 185	1,8	74 632	1,9	72 553	1,7	20 - 21	144 479	73 419	71 060
21 - 22	1960	142 207	1,7	72 400	1,8	69 807	1,6	21 - 22	139 480	70 990	68 490
22 - 23	1959	137 068	1,6	69 784	1,8	67 284	1,5	22 - 23	133 962	68 218	65 744
23 - 24	1958	131 231	1,6	66 867	1,7	64 364	1,5	23 - 24	129 360	65 795	63 565
24 - 25	1957	127 929	1,5	65 030	1,6	62 899	1,4	24 - 25	125 796	63 887	61 909
Zusammen		685 620	8,2	348 713	8,8	336 907	7,7	Zusammen	673 077	342 309	330 768
25 - 26	1956	123 974	1,5	62 935	1,6	61 039	1,4	25 - 26	120 655	61 260	59 395
26 - 27	1955	117 716	1,4	59 803	1,5	57 913	1,3	26 - 27	116 940	59 133	57 807
27 - 28	1954	116 756	1,4	58 805	1,5	57 951	1,3	27 - 28	114 158	57 591	56 567
28 - 29	1953	111 941	1,3	56 622	1,4	55 319	1,3	28 - 29	111 977	56 716	55 261
29 - 30	1952	112 447	1,3	57 009	1,4	55 438	1,3	29 - 30	110 876	56 101	54 775
Zusammen		582 834	7,0	295 174	7,5	287 660	6,5	Zusammen	574 606	290 801	283 805
30 - 31	1951	109 823	1,3	55 462	1,4	54 361	1,2	30 - 31	110 652	55 909	54 743
31 - 32	1950	111 997	1,3	56 668	1,4	55 329	1,3	31 - 32	111 576	56 567	55 009
32 - 33	1949	111 535	1,3	56 674	1,4	54 861	1,2	32 - 33	108 178	54 912	53 266
33 - 34	1948	105 277	1,3	53 360	1,4	51 917	1,2	33 - 34	101 621	51 352	50 269
34 - 35	1947	98 294	1,2	49 529	1,3	48 765	1,1	34 - 35	93 072	46 695	46 377
Zusammen		536 926	6,4	271 693	6,9	265 233	6,0	Zusammen	525 099	265 435	259 664
35 - 36	1946	88 163	1,1	44 041	1,1	44 122	1,0	35 - 36	82 755	41 293	41 462
36 - 37	1945	77 543	0,9	38 602	1,0	38 941	0,9	36 - 37	91 899	45 956	45 943
37 - 38	1944	106 387	1,3	53 356	1,4	53 031	1,2	37 - 38	108 106	54 111	53 995
38 - 39	1943	110 016	1,3	54 976	1,4	55 040	1,3	38 - 39	109 067	54 793	54 274
39 - 40	1942	108 288	1,3	54 671	1,4	53 617	1,2	39 - 40	120 929	60 620	60 309
Zusammen		490 397	5,9	245 646	6,2	244 751	5,6	Zusammen	512 756	256 773	255 983
40 - 41	1941	133 765	1,6	66 654	1,7	67 111	1,5	40 - 41	138 349	69 116	69 233
41 - 42	1940	142 987	1,7	71 535	1,8	71 452	1,6	41 - 42	143 065	71 681	71 384
42 - 43	1939	143 278	1,7	71 879	1,8	71 399	1,6	42 - 43	139 051	69 677	69 374
43 - 44	1938	134 855	1,6	67 467	1,7	67 388	1,5	43 - 44	130 985	65 723	65 262
44 - 45	1937	127 039	1,5	63 884	1,6	63 155	1,4	44 - 45	126 598	63 795	62 803
Zusammen		681 924	8,2	341 419	8,6	340 505	7,7	Zusammen	678 048	339 992	338 056
45 - 46	1936	126 122	1,5	63 613	1,6	62 509	1,4	45 - 46	124 646	63 027	61 619
46 - 47	1935	123 031	1,5	62 304	1,6	60 727	1,4	46 - 47	118 270	59 796	58 474
47 - 48	1934	113 372	1,4	57 142	1,4	56 230	1,3	47 - 48	104 948	52 913	52 035
48 - 49	1933	96 417	1,2	48 586	1,2	47 831	1,1	48 - 49	96 883	48 926	47 957
49 - 50	1932	97 093	1,2	49 027	1,2	48 066	1,1	49 - 50	98 912	49 870	49 042
Zusammen		556 035	6,7	280 672	7,1	275 363	6,3	Zusammen	543 659	274 532	269 127

Noch: 4. Bevölkerung nach Alter und Geschlecht am 1. Januar 1982
b) Deutsche

Alter von ... bis unter ... Jahren	Geburts- jahr	Wohnbevölkerung						Alter von ... bis unter ... Jahren	Durchschnittliche Wohnbevölkerung		
		insgesamt	Σ	männlich	Σ	weiblich	Σ		insgesamt	männlich	weiblich
50 - 51	1931	100 448	1,2	50 459	1,3	49 989	1,1	50 - 51	103 667	52 254	51 413
51 - 52	1930	106 498	1,3	53 763	1,4	52 735	1,2	51 - 52	105 609	53 206	52 403
52 - 53	1929	104 319	1,3	52 318	1,3	52 001	1,2	52 - 53	105 135	52 489	52 646
53 - 54	1928	105 476	1,3	52 299	1,3	53 177	1,2	53 - 54	102 196	49 726	52 470
54 - 55	1927	98 424	1,2	46 816	1,2	51 608	1,2	54 - 55	98 447	45 674	52 773
Zusammen		515 165	6,2	255 655	6,5	259 510	5,9	Zusammen	515 054	253 349	261 705
55 - 56	1926	97 928	1,2	44 194	1,1	53 734	1,2	55 - 56	98 505	43 721	54 784
56 - 57	1925	98 473	1,2	42 820	1,1	55 653	1,3	56 - 57	94 878	39 994	54 884
57 - 58	1924	90 701	1,1	36 755	0,9	53 946	1,2	57 - 58	91 902	37 115	54 787
58 - 59	1923	92 410	1,1	37 023	0,9	55 387	1,3	58 - 59	94 289	37 748	56 541
59 - 60	1922	95 367	1,1	37 987	1,0	57 380	1,3	59 - 60	98 799	39 195	59 604
Zusammen		474 879	5,7	198 779	5,0	276 100	6,3	Zusammen	478 373	197 773	280 600
60 - 61	1921	101 474	1,2	39 856	1,0	61 618	1,4	60 - 61	101 737	39 703	62 034
61 - 62	1920	101 100	1,2	38 977	1,0	62 123	1,4	61 - 62	89 795	34 920	54 875
62 - 63	1919	77 669	0,9	30 332	0,8	47 337	1,1	62 - 63	64 361	25 027	39 334
63 - 64	1918	50 411	0,6	19 311	0,5	31 100	0,7	63 - 64	49 405	19 080	30 325
64 - 65	1917	47 745	0,6	18 432	0,5	29 313	0,7	64 - 65	49 990	19 303	30 687
Zusammen		378 399	4,5	146 908	3,7	231 491	5,3	Zusammen	355 288	138 033	217 255
65 - 66	1916	51 530	0,6	19 731	0,5	31 799	0,7	65 - 66	60 538	23 152	37 386
66 - 67	1915	68 495	0,8	25 913	0,7	42 582	1,0	66 - 67	79 265	30 098	49 167
67 - 68	1914	88 422	1,1	33 375	0,8	55 047	1,3	67 - 68	89 713	34 169	55 544
68 - 69	1913	89 145	1,1	33 902	0,9	55 243	1,3	68 - 69	90 322	34 663	55 659
69 - 70	1912	89 424	1,1	34 257	0,9	55 167	1,3	69 - 70	87 226	33 377	53 849
Zusammen		387 016	4,6	147 178	3,7	239 838	5,5	Zusammen	407 064	155 459	251 605
70 - 71	1911	82 973	1,0	31 331	0,8	51 642	1,2	70 - 71	83 853	31 737	52 116
71 - 72	1910	82 179	1,0	30 743	0,8	51 436	1,2	71 - 72	82 573	31 018	51 555
72 - 73	1909	80 132	1,0	29 766	0,8	50 366	1,1	72 - 73	79 831	29 679	50 152
73 - 74	1908	76 556	0,9	28 003	0,7	48 553	1,1	73 - 74	75 593	27 997	47 596
74 - 75	1907	71 592	0,9	26 449	0,7	45 143	1,0	74 - 75	70 556	25 933	44 623
Zusammen		393 432	4,7	146 292	3,7	247 140	5,6	Zusammen	392 406	146 364	246 042
75 - 76	1906	66 248	0,8	23 745	0,6	42 503	1,0	75 - 76	65 466	23 945	41 521
76 - 77	1905	61 141	0,7	22 400	0,6	38 741	0,9	76 - 77	60 593	22 262	38 331
77 - 78	1904	56 499	0,7	20 384	0,5	36 115	0,8	77 - 78	55 177	20 010	35 167
78 - 79	1903	50 339	0,6	17 968	0,5	32 371	0,7	78 - 79	49 981	17 714	32 267
79 - 80	1902	45 866	0,5	15 716	0,4	30 150	0,7	79 - 80	45 467	15 685	29 782
Zusammen		280 093	3,4	100 213	2,5	179 880	4,1	Zusammen	276 684	99 616	177 068
80 - 81	1901	41 488	0,5	14 014	0,4	27 474	0,6	80 - 81	40 001	13 561	26 440
81 - 82	1900	34 990	0,4	11 571	0,3	23 419	0,5	81 - 82	34 283	11 288	22 995
82 - 83	1899	29 942	0,4	9 539	0,2	20 403	0,5	82 - 83	29 367	9 184	20 183
83 - 84	1898	25 674	0,3	7 685	0,2	17 989	0,4	83 - 84	24 510	7 338	17 172
84 - 85	1897	20 347	0,2	5 921	0,1	14 426	0,3	84 - 85	20 151	5 793	14 358
Zusammen		152 441	1,8	48 730	1,2	103 711	2,4	Zusammen	148 312	47 164	101 148
85 - 86	1896	17 329	0,2	4 788	0,1	12 541	0,3	85 - 86	16 736	4 659	12 077
86 - 87	1895	13 724	0,2	3 733	0,1	9 991	0,2	86 - 87	13 346	3 567	9 779
87 - 88	1894	10 866	0,1	2 782	0,1	8 084	0,2	87 - 88	10 645	2 807	7 838
88 - 89	1893	8 565	0,1	2 304	0,1	6 261	0,1	88 - 89	8 188	2 268	5 920
89 - 90	1892	6 314	0,1	1 793	0,0	4 521	0,1	89 - 90	6 327	1 801	4 526
Zusammen		56 798	0,7	15 400	0,4	41 398	0,9	Zusammen	55 242	15 102	40 140
90 und mehr	1891 und früher	18 740	0,2	5 651	0,1	13 089	0,3	90 und mehr	18 284	5 529	12 755
Insgesamt		8 345 497	100	3 949 638	100	4 395 859	100	Insgesamt	8 337 896	3 944 755	4 393 141

Bevölkerungsstand

Noch: 4. Bevölkerung nach Alter und Geschlecht am 1. Januar 1982

c) Ausländer

Alter von ... bis unter ... Jahren	Geburts- jahr	Wohnbevölkerung						Alter von ... bis unter ... Jahren	Durchschnittliche Wohnbevölkerung		
		insgesamt	%	männlich	%	weiblich	%		insgesamt	männlich	weiblich
Unter 1	1981	17 152	1,8	8 822	1,7	8 330	2,0	Unter 1	17 410	8 941	8 469
1 - 2	1980	17 085	1,8	8 713	1,7	8 372	2,0	1 - 2	16 895	8 608	8 287
2 - 3	1979	16 504	1,8	8 353	1,6	8 151	2,0	2 - 3	16 601	8 489	8 112
3 - 4	1978	16 559	1,8	8 512	1,6	8 047	1,9	3 - 4	16 884	8 699	8 185
4 - 5	1977	17 129	1,8	8 805	1,7	8 324	2,0	4 - 5	17 933	9 238	8 695
Zusammen		84 429	9,0	43 205	8,2	41 224	9,9	Zusammen	85 723	43 975	41 748
5 - 6	1976	18 460	2,0	9 486	1,8	8 974	2,2	5 - 6	18 747	9 579	9 168
6 - 7	1975	18 021	1,9	9 030	1,7	8 991	2,2	6 - 7	19 041	9 564	9 477
7 - 8	1974	19 171	2,0	9 617	1,8	9 554	2,3	7 - 8	18 833	9 497	9 336
8 - 9	1973	18 563	2,0	9 388	1,8	9 175	2,2	8 - 9	18 355	9 199	9 156
9 - 10	1972	18 433	2,0	9 126	1,7	9 307	2,2	9 - 10	17 971	9 002	8 969
Zusammen		92 648	9,8	46 647	8,8	46 001	11,1	Zusammen	92 947	46 841	46 106
10 - 11	1971	17 770	1,9	8 994	1,7	8 776	2,1	10 - 11	16 657	8 456	8 201
11 - 12	1970	16 079	1,7	8 220	1,6	7 859	1,9	11 - 12	15 521	8 002	7 519
12 - 13	1969	15 435	1,6	8 073	1,5	7 362	1,8	12 - 13	15 130	7 944	7 186
13 - 14	1968	15 250	1,6	8 067	1,5	7 183	1,7	13 - 14	14 573	7 606	6 967
14 - 15	1967	14 484	1,5	7 567	1,4	6 917	1,7	14 - 15	14 688	7 735	6 953
Zusammen		79 018	8,4	40 921	7,8	38 097	9,2	Zusammen	76 569	39 743	36 826
15 - 16	1966	16 220	1,7	8 826	1,7	7 394	1,8	15 - 16	15 801	8 599	7 202
16 - 17	1965	16 391	1,7	9 111	1,7	7 280	1,8	16 - 17	16 135	9 086	7 049
17 - 18	1964	16 717	1,8	9 658	1,8	7 059	1,7	17 - 18	16 114	9 374	6 740
18 - 19	1963	16 381	1,7	9 491	1,8	6 890	1,7	18 - 19	15 780	9 107	6 673
19 - 20	1962	15 501	1,6	8 527	1,6	6 974	1,7	19 - 20	14 968	8 217	6 751
Zusammen		81 210	8,6	45 613	8,6	35 597	8,6	Zusammen	78 798	44 383	34 415
20 - 21	1961	15 118	1,6	7 920	1,5	7 198	1,7	20 - 21	15 644	8 222	7 422
21 - 22	1960	16 882	1,8	8 975	1,7	7 907	1,9	21 - 22	16 245	8 736	7 509
22 - 23	1959	16 171	1,7	8 886	1,7	7 285	1,8	22 - 23	16 493	9 275	7 218
23 - 24	1958	16 935	1,8	9 615	1,8	7 320	1,8	23 - 24	17 119	9 968	7 151
24 - 25	1957	17 252	1,8	10 171	1,9	7 081	1,7	24 - 25	18 341	10 981	7 360
Zusammen		82 358	8,7	45 567	8,6	36 791	8,9	Zusammen	83 842	47 182	36 660
25 - 26	1956	19 051	2,0	11 306	2,1	7 745	1,9	25 - 26	19 014	10 958	8 056
26 - 27	1955	18 623	2,0	10 240	1,9	8 383	2,0	26 - 27	19 311	10 311	9 000
27 - 28	1954	19 592	2,1	10 003	1,9	9 589	2,3	27 - 28	19 443	9 793	9 650
28 - 29	1953	18 899	2,0	9 244	1,8	9 655	2,3	28 - 29	20 147	9 965	10 182
29 - 30	1952	20 934	2,2	10 337	2,0	10 597	2,6	29 - 30	20 715	10 396	10 319
Zusammen		97 099	10,3	51 130	9,7	45 969	11,1	Zusammen	98 630	51 423	47 207
30 - 31	1951	19 976	2,1	10 109	1,9	9 867	2,4	30 - 31	21 823	11 294	10 529
31 - 32	1950	23 019	2,4	12 049	2,3	10 970	2,6	31 - 32	23 076	12 455	10 621
32 - 33	1949	22 490	2,4	12 387	2,3	10 103	2,4	32 - 33	22 779	12 776	10 003
33 - 34	1948	22 329	2,4	12 624	2,4	9 705	2,3	33 - 34	22 367	13 002	9 365
34 - 35	1947	21 822	2,3	12 987	2,5	8 835	2,1	34 - 35	21 075	12 623	8 452
Zusammen		109 636	11,6	60 156	11,4	49 480	11,9	Zusammen	111 120	62 150	48 970
35 - 36	1946	19 806	2,1	11 827	2,2	7 979	1,9	35 - 36	19 217	11 517	7 700
36 - 37	1945	18 175	1,9	10 844	2,1	7 331	1,8	36 - 37	18 036	10 889	7 147
37 - 38	1944	17 507	1,9	10 595	2,0	6 912	1,7	37 - 38	17 347	10 699	6 648
38 - 39	1943	16 777	1,8	10 441	2,0	6 336	1,5	38 - 39	17 164	10 854	6 310
39 - 40	1942	17 094	1,8	10 866	2,1	6 228	1,5	39 - 40	16 489	10 583	5 906
Zusammen		89 359	9,5	54 573	10,3	34 786	8,4	Zusammen	88 253	54 542	33 711
40 - 41	1941	15 531	1,6	9 968	1,9	5 563	1,3	40 - 41	16 378	10 580	5 798
41 - 42	1940	16 879	1,8	10 847	2,1	6 032	1,5	41 - 42	16 583	10 847	5 736
42 - 43	1939	15 936	1,7	10 514	2,0	5 422	1,3	42 - 43	15 580	10 185	5 395
43 - 44	1938	14 897	1,6	9 554	1,8	5 343	1,3	43 - 44	14 517	9 379	5 138
44 - 45	1937	13 798	1,5	8 907	1,7	4 891	1,2	44 - 45	13 497	8 762	4 735
Zusammen		77 041	8,2	49 790	9,4	27 251	6,6	Zusammen	76 555	49 753	26 802
45 - 46	1936	12 989	1,4	8 405	1,6	4 584	1,1	45 - 46	12 647	8 207	4 440
46 - 47	1935	12 098	1,3	7 814	1,5	4 284	1,0	46 - 47	12 140	7 921	4 219
47 - 48	1934	11 951	1,3	7 782	1,5	4 169	1,0	47 - 48	11 889	7 839	4 050
48 - 49	1933	11 534	1,2	7 636	1,4	3 898	0,9	48 - 49	10 935	7 118	3 817
49 - 50	1932	10 135	1,1	6 414	1,2	3 721	0,9	49 - 50	9 750	6 255	3 495
Zusammen		58 707	6,2	38 051	7,2	20 656	5,0	Zusammen	57 361	37 340	20 021

Noch: 4. Bevölkerung nach Alter und Geschlecht am 1. Januar 1982

c) Ausländer

Alter von ... bis unter ... Jahren	Geburts- jahr	Wohnbevölkerung						Alter von ... bis unter ... Jahren	Durchschnittliche Wohnbevölkerung		
		insgesamt	Σ	männlich	Σ	weiblich	Σ		insgesamt	männlich	weiblich
50 - 51	1931	9 126	1,0	5 888	1,1	3 238	0,8	50 - 51	9 081	5 786	3 295
51 - 52	1930	8 797	0,9	5 502	1,0	3 295	0,8	51 - 52	8 226	5 167	3 059
52 - 53	1929	7 440	0,8	4 653	0,9	2 787	0,7	52 - 53	7 260	4 539	2 721
53 - 54	1928	6 893	0,7	4 264	0,8	2 629	0,6	53 - 54	6 609	4 111	2 498
54 - 55	1927	6 165	0,7	3 799	0,7	2 366	0,6	54 - 55	6 106	3 751	2 355
Zusammen		38 421	4,1	24 106	4,6	14 315	3,5	Zusammen	37 282	23 354	13 928
55 - 56	1926	5 873	0,6	3 559	0,7	2 314	0,6	55 - 56	5 461	3 299	2 162
56 - 57	1925	4 896	0,5	2 902	0,5	1 994	0,5	56 - 57	4 751	2 817	1 934
57 - 58	1924	4 457	0,5	2 619	0,5	1 838	0,4	57 - 58	4 289	2 519	1 770
58 - 59	1923	3 953	0,4	2 290	0,4	1 663	0,4	58 - 59	3 881	2 259	1 622
59 - 60	1922	3 639	0,4	2 092	0,4	1 547	0,4	59 - 60	3 484	2 046	1 438
Zusammen		22 818	2,4	13 462	2,5	9 356	2,3	Zusammen	21 866	12 940	8 926
60 - 61	1921	3 180	0,3	1 905	0,4	1 275	0,3	60 - 61	3 153	1 878	1 275
61 - 62	1920	2 982	0,3	1 762	0,3	1 220	0,3	61 - 62	2 558	1 524	1 034
62 - 63	1919	2 035	0,2	1 196	0,2	839	0,2	62 - 63	1 795	1 049	746
63 - 64	1918	1 507	0,2	852	0,2	655	0,2	63 - 64	1 370	785	585
64 - 65	1917	1 174	0,1	675	0,1	499	0,1	64 - 65	1 258	744	514
Zusammen		10 878	1,1	6 390	1,2	4 488	1,1	Zusammen	10 134	5 980	4 154
65 - 66	1916	1 228	0,1	700	0,1	528	0,1	65 - 66	1 265	706	559
66 - 67	1915	1 211	0,1	641	0,1	570	0,1	66 - 67	1 284	653	631
67 - 68	1914	1 339	0,1	631	0,1	708	0,2	67 - 68	1 264	609	655
68 - 69	1913	1 155	0,1	555	0,1	600	0,1	68 - 69	1 186	575	611
69 - 70	1912	1 173	0,1	567	0,1	606	0,1	69 - 70	1 156	564	592
Zusammen		6 106	0,5	3 094	0,6	3 012	0,7	Zusammen	6 155	3 107	3 048
70 - 71	1911	1 135	0,1	540	0,1	595	0,1	70 - 71	1 100	532	568
71 - 72	1910	1 070	0,1	509	0,1	561	0,1	71 - 72	1 053	507	546
72 - 73	1909	1 021	0,1	505	0,1	516	0,1	72 - 73	981	450	531
73 - 74	1908	950	0,1	378	0,1	572	0,1	73 - 74	884	361	523
74 - 75	1907	804	0,1	341	0,1	463	0,1	74 - 75	797	353	444
Zusammen		4 980	0,5	2 273	0,4	2 707	0,7	Zusammen	4 815	2 203	2 612
75 - 76	1906	762	0,1	343	0,1	419	0,1	75 - 76	755	316	439
76 - 77	1905	755	0,1	279	0,1	476	0,1	76 - 77	742	300	442
77 - 78	1904	704	0,1	309	0,1	395	0,1	77 - 78	666	288	378
78 - 79	1903	617	0,1	272	0,1	345	0,1	78 - 79	604	252	352
79 - 80	1902	581	0,1	228	0,0	353	0,1	79 - 80	538	220	318
Zusammen		3 419	0,5	1 431	0,3	1 988	0,5	Zusammen	3 305	1 376	1 929
80 - 81	1901	485	0,1	210	0,0	275	0,1	80 - 81	513	209	304
81 - 82	1900	522	0,1	196	0,0	326	0,1	81 - 82	472	176	296
82 - 83	1899	413	0,0	145	0,0	268	0,1	82 - 83	420	153	267
83 - 84	1898	413	0,0	156	0,0	257	0,1	83 - 84	388	144	244
84 - 85	1897	340	0,0	124	0,0	216	0,1	84 - 85	320	106	214
Zusammen		2 173	0,2	831	0,2	1 342	0,3	Zusammen	2 113	788	1 325
85 - 86	1896	288	0,0	86	0,0	202	0,0	85 - 86	286	93	193
86 - 87	1895	261	0,0	94	0,0	167	0,0	86 - 87	269	102	167
87 - 88	1894	263	0,0	103	0,0	160	0,0	87 - 88	238	93	145
88 - 89	1893	206	0,0	78	0,0	128	0,0	88 - 89	209	75	134
89 - 90	1892	205	0,0	70	0,0	135	0,0	89 - 90	183	64	119
Zusammen		1 223	0,1	431	0,1	792	0,2	Zusammen	1 185	427	758
90 und mehr	1891 und früher	901	0,1	326	0,1	575	0,1	90 und mehr	819	297	522
Insgesamt		942 424	100	527 997	100	414 427	100	Insgesamt	937 472	527 804	409 668

5. Bevölkerung nach Altersgruppen, Familienstand und Geschlecht am 1. Januar 1982

Lfd. Nr.	Alter von ... bis unter ... Jahren	Geburtsjahr	Insgesamt		Männlich							
					zusammen		davon					
							ledig		verheiratet		verwitwet	
			1000	%	1000	%	1000	%	1000	%	1000	%
a) Gesamtbevölkerung												
1	unter 15	1981 - 1967	1 664,1	17,9	850,2	19,0	850,2	41,1	-	-	-	-
2	15 - 18	1966 - 1964	498,0	5,4	257,5	5,8	257,5	12,5	0,0	0,0	0,0	0,0
3	18 - 21	1963 - 1961	492,2	5,3	252,7	5,6	249,3	12,1	3,4	0,2	0,0	0,0
4	21 - 25	1960 - 1957	605,7	6,5	311,7	7,0	264,8	12,8	45,7	2,1	0,0	0,0
5	25 - 30	1956 - 1952	679,9	7,3	346,3	7,7	180,0	8,7	159,4	7,2	0,2	0,2
6	30 - 35	1951 - 1947	646,6	7,0	331,8	7,4	93,8	4,5	224,2	10,1	0,6	0,6
7	35 - 40	1946 - 1942	579,8	6,2	300,2	6,7	51,4	2,5	232,7	10,5	1,1	1,0
8	40 - 45	1941 - 1937	759,0	8,2	391,2	8,7	43,5	2,1	326,9	14,8	2,2	2,1
9	45 - 50	1936 - 1932	614,7	6,6	318,7	7,1	25,2	1,2	277,5	12,5	3,1	2,9
10	50 - 55	1931 - 1927	553,6	6,0	279,8	6,2	16,7	0,8	249,2	11,3	4,6	4,4
11	55 - 60	1926 - 1922	497,7	5,4	212,2	4,7	9,8	0,5	191,0	8,6	5,5	5,3
12	60 - 65	1921 - 1917	389,3	4,2	153,3	3,4	5,9	0,3	137,6	6,2	5,9	5,7
13	65 und mehr	1916 und früher	1 307,3	14,1	471,9	10,5	19,0	0,9	363,5	16,4	81,3	77,8
14	Insgesamt		9 287,9	100	4 477,6	100	2 067,2	100	2 211,2	100	104,5	100
b) Deutsche												
15	unter 15	1981 - 1967	1 408,1	16,9	719,5	18,2	719,5	41,0	-	-	-	-
16	15 - 18	1966 - 1964	448,7	5,4	229,9	5,8	229,9	13,1	0,0	0,0	0,0	0,0
17	18 - 21	1963 - 1961	445,2	5,3	226,8	5,7	224,0	12,8	2,7	0,1	0,0	0,0
18	21 - 25	1960 - 1957	538,4	6,5	274,1	6,9	233,8	13,3	39,3	2,0	0,0	0,0
19	25 - 30	1956 - 1952	582,8	7,0	295,2	7,5	148,1	8,4	140,8	7,0	0,2	0,2
20	30 - 35	1951 - 1947	536,9	6,4	271,7	6,9	62,8	3,6	196,2	9,8	0,5	0,5
21	35 - 40	1946 - 1942	490,4	5,9	245,6	6,2	34,7	2,0	196,0	9,8	0,9	0,8
22	40 - 45	1941 - 1937	681,9	8,2	341,4	8,6	36,1	2,1	285,8	14,3	1,9	1,9
23	45 - 50	1936 - 1932	556,0	6,7	280,7	7,1	21,6	1,2	244,1	12,2	2,8	2,8
24	50 - 55	1931 - 1927	515,2	6,2	255,7	6,5	14,6	0,8	228,1	11,4	4,3	4,3
25	55 - 60	1926 - 1922	474,9	5,7	198,8	5,0	8,5	0,5	179,5	9,0	5,3	5,2
26	60 - 65	1921 - 1917	378,4	4,5	146,9	3,7	5,2	0,3	132,4	6,6	5,7	5,6
27	65 und mehr	1916 und früher	1 288,5	15,4	463,5	11,7	17,7	1,0	357,9	17,9	80,3	78,7
28	Insgesamt		8 345,5	100	3 949,6	100	1 756,6	100	2 002,7	100	102,1	100
c) Ausländer												
29	unter 15	1981 - 1967	256,1	27,2	130,8	24,8	130,8	42,1	-	-	-	-
30	15 - 18	1966 - 1964	49,3	5,2	27,6	5,2	27,6	8,9	0,0	0,0	0,0	0,0
31	18 - 21	1963 - 1961	47,0	5,0	25,9	4,9	25,2	8,1	0,7	0,3	0,0	0,0
32	21 - 25	1960 - 1957	67,2	7,1	37,6	7,1	31,0	10,0	6,5	3,1	0,0	0,0
33	25 - 30	1956 - 1952	97,1	10,3	51,1	9,7	31,9	10,3	18,6	8,9	0,0	1,4
34	30 - 35	1951 - 1947	109,6	11,6	60,2	11,4	31,0	10,0	28,0	13,4	0,1	4,7
35	35 - 40	1946 - 1942	89,4	9,5	54,6	10,3	16,7	5,4	36,7	17,6	0,2	7,6
36	40 - 45	1941 - 1937	77,0	8,2	49,8	9,4	7,4	2,4	41,1	19,7	0,2	8,4
37	45 - 50	1936 - 1932	58,7	6,2	38,1	7,2	3,7	1,2	33,4	16,0	0,2	10,1
38	50 - 55	1931 - 1927	38,4	4,1	24,1	4,6	2,1	0,7	21,2	10,2	0,3	11,0
39	55 - 60	1926 - 1922	22,8	2,4	13,5	2,5	1,3	0,4	11,5	5,5	0,2	9,9
40	60 - 65	1921 - 1917	10,9	1,2	6,4	1,2	0,6	0,2	5,3	2,5	0,2	7,9
41	65 und mehr	1916 und früher	18,8	2,0	8,4	1,6	1,3	0,4	5,7	2,7	0,9	38,8
42	Insgesamt		942,4	100	528,0	100	310,7	100	208,5	100	2,4	100

Männlich		Weiblich										Lfd. Nr.
davon		zusammen		davon								
geschieden				ledig		verheiratet		verwitwet		geschieden		
1000	Σ	1000	Σ	1000	Σ	1000	Σ	1000	Σ	1000	Σ	

a) Gesamtbevölkerung

-	-	813,9	16,9	813,9	44,2	0,0	0,0	-	-	-	-	1
-	-	240,5	5,0	239,2	13,0	1,3	0,1	0,0	0,0	0,0	0,0	2
0,0	0,0	239,5	5,0	217,9	11,8	21,4	1,0	0,0	0,0	0,2	0,1	3
1,1	1,2	293,9	6,1	181,1	9,8	109,5	4,9	0,3	0,0	3,1	2,2	4
6,7	7,1	333,6	6,9	99,9	5,4	221,9	10,0	1,1	0,2	10,8	7,6	5
13,2	13,9	314,7	6,5	43,3	2,4	253,1	11,4	2,5	0,4	15,8	11,1	6
15,1	15,9	279,5	5,8	23,3	1,3	235,6	10,6	4,0	0,6	16,6	11,7	7
18,7	19,7	367,8	7,6	24,7	1,3	313,2	14,2	9,4	1,5	20,4	14,3	8
13,0	13,7	296,0	6,2	21,4	1,2	246,6	11,1	13,5	2,2	14,5	10,2	9
9,2	9,7	273,8	5,7	24,8	1,3	214,6	9,7	22,4	3,6	12,1	8,5	10
5,9	6,2	285,5	5,9	32,0	1,7	199,1	9,0	41,2	6,7	13,1	9,2	11
3,9	4,1	236,0	4,9	25,3	1,4	139,2	6,3	60,5	9,8	11,1	7,8	12
8,0	8,5	835,5	17,4	93,9	5,1	257,4	11,6	459,3	74,8	24,9	17,5	13
94,7	100	4 810,3	100	1 840,7	100	2 212,9	100	614,1	100	142,6	100	14

b) Deutsche

-	-	688,6	15,7	688,6	42,4	0,0	0,0	-	-	-	-	15
-	-	218,8	5,0	218,4	13,4	0,4	0,0	0,0	0,0	0,0	0,0	16
0,0	0,0	218,5	5,0	201,9	12,4	16,4	0,8	0,0	0,0	0,2	0,1	17
1,0	1,1	264,4	6,0	166,3	10,2	95,0	4,7	0,2	0,0	2,9	2,1	18
6,1	6,9	287,7	6,5	84,7	5,2	191,8	9,4	0,9	0,2	10,3	7,5	19
12,2	13,8	265,2	6,0	32,4	2,0	215,7	10,6	2,0	0,3	15,1	11,1	20
14,0	15,9	244,8	5,6	19,2	1,2	206,3	10,2	3,4	0,6	15,8	11,6	21
17,5	19,8	340,5	7,7	22,4	1,4	290,2	14,3	8,5	1,4	19,4	14,2	22
12,2	13,8	275,4	6,3	19,9	1,2	229,3	11,3	12,6	2,1	13,6	10,0	23
8,6	9,8	259,5	5,9	23,7	1,5	203,2	10,0	21,2	3,5	11,4	8,3	24
5,5	6,2	276,1	6,3	31,1	1,9	192,6	9,5	39,8	6,6	12,5	9,2	25
3,6	4,0	231,5	5,3	24,8	1,5	136,7	6,7	59,2	9,8	10,8	7,9	26
7,6	8,6	825,1	18,8	92,4	5,7	254,5	12,5	453,8	75,4	24,3	17,8	27
88,3	100	4 395,9	100	1 625,8	100	2 032,0	100	601,7	100	136,3	100	28

c) Ausländer

-	-	125,3	30,2	125,3	58,3	0,0	0,0	-	-	-	-	29
-	-	21,7	5,2	20,8	9,7	0,9	0,5	0,0	0,0	0,0	0,0	30
0,0	0,1	21,1	5,1	16,0	7,4	5,1	2,8	0,0	0,1	0,0	0,3	31
0,1	1,9	29,6	7,1	14,8	6,9	14,5	8,0	0,0	0,3	0,2	3,1	32
0,6	9,0	46,0	11,1	15,2	7,1	30,1	16,6	0,2	1,5	0,5	8,3	33
1,0	16,2	49,5	11,9	10,9	5,1	37,5	20,7	0,4	3,5	0,7	11,0	34
1,0	16,3	34,8	8,4	4,1	1,9	29,4	16,2	0,6	4,5	0,8	12,5	35
1,2	18,0	27,3	6,6	2,3	1,1	23,1	12,8	0,9	7,1	1,0	15,6	36
0,8	11,7	20,7	5,0	1,5	0,7	17,3	9,5	0,9	7,4	1,0	15,1	37
0,6	8,9	14,3	3,5	1,1	0,5	11,4	6,3	1,2	9,3	0,7	11,0	38
0,4	6,9	9,4	2,3	0,9	0,4	6,5	3,6	1,4	11,4	0,6	9,1	39
0,3	4,5	4,5	1,1	0,5	0,2	2,4	1,3	1,3	10,5	0,3	4,9	40
0,4	6,4	10,4	2,5	1,5	0,7	2,9	1,6	5,5	44,2	0,6	9,3	41
6,4	100	414,4	100	214,8	100	180,9	100	12,4	100	6,3	100	42

Bevölkerungsstand
6. Bevölkerung nach Altersgruppen in den Stadt- und Landkreisen am 1. Januar 1982
a) Gesamtbevölkerung

Lfd. Nr.	Kreis Region Regierungsbezirk Land	Wohnbevölkerung insgesamt	Altersgruppe von ...					
			0 - 3		3 - 6		6 - 15	
			Zahl	%	Zahl	%	Zahl	%
1	Stadtkreis Stuttgart, Landeshauptstadt	583 001	14 700	2,5	13 483	2,3	48 999	8,4
2	Landkreise Böblingen	307 837	10 816	3,5	10 522	3,4	38 791	12,6
3	Esslingen	460 620	14 849	3,2	14 450	3,1	54 683	11,9
4	Göppingen	230 854	7 343	3,2	7 148	3,1	27 831	12,1
5	Ludwigsburg	435 701	14 597	3,4	14 022	3,2	53 231	12,2
6	Reims-Murr-Kreis	356 252	11 523	3,2	10 841	3,0	43 729	12,3
7	Region Mittlerer Neckar	2 374 265	73 828	3,1	70 466	3,0	267 264	11,3
8	Stadtkreis Heilbronn	111 745	3 167	2,8	2 899	2,6	12 360	11,1
9	Landkreise Heilbronn	246 519	8 189	3,3	8 133	3,3	32 008	13,0
10	Hohenlohekreis	84 335	2 860	3,4	2 709	3,2	11 455	13,6
11	Schwäbisch Hall	151 007	5 125	3,4	4 973	3,3	19 874	13,2
12	Main-Tauber-Kreis	121 378	4 077	3,4	3 901	3,2	15 426	12,7
13	Region Franken	714 984	23 418	3,3	22 615	3,2	91 123	12,7
14	Landkreise Heidenheim	124 277	4 011	3,2	4 005	3,2	15 659	12,6
15	Ostalbkreis	276 205	9 791	3,5	9 627	3,5	37 783	13,7
16	Region Ostwürttemberg	400 482	13 802	3,4	13 632	3,4	53 442	13,3
17	Regierungsbezirk Stuttgart	3 489 731	111 048	3,2	106 713	3,1	411 829	11,8
18	Stadtkreise Baden-Baden	49 059	1 129	2,3	1 009	2,1	4 289	8,7
19	Karlsruhe	271 877	6 424	2,4	5 811	2,1	24 138	8,9
20	Landkreise Karlsruhe	360 788	11 491	3,2	10 949	3,0	43 894	12,2
21	Rastatt	189 664	5 853	3,1	5 587	2,9	22 248	11,7
22	Region Mittlerer Oberrhein	871 388	24 897	2,9	23 356	2,7	94 569	10,9
23	Stadtkreise Heidelberg	134 386	2 947	2,2	2 531	1,9	9 838	7,3
24	Mannheim	304 219	7 457	2,5	7 056	2,3	27 810	9,1
25	Landkreise Neckar-Odenwald-Kreis	129 478	4 099	3,2	4 043	3,1	16 653	12,9
26	Rhein-Neckar-Kreis	466 922	14 923	3,2	13 563	2,9	52 582	11,3
27	Region Unterer Neckar	1 035 005	29 426	2,8	27 193	2,6	106 883	10,3
28	Stadtkreis Pforzheim	105 867	2 965	2,8	2 612	2,5	10 815	10,2
29	Landkreise Calw	134 067	4 369	3,3	4 341	3,2	16 194	12,1
30	Enzkreis	163 214	5 545	3,4	5 217	3,2	20 231	12,4
31	Freudenstadt	100 059	3 345	3,3	3 138	3,1	13 170	13,2
32	Region Nordschwarzwald	503 207	16 224	3,2	15 308	3,0	60 410	12,0
33	Regierungsbezirk Karlsruhe	2 409 600	70 547	2,9	65 857	2,7	261 862	10,9
34	Stadtkreis Freiburg im Breisgau	177 637	4 724	2,7	4 050	2,3	15 045	8,5
35	Landkreise Breisgau-Hochschwarzwald	201 776	6 769	3,4	6 319	3,1	25 360	12,6
36	Emmendingen	132 420	4 543	3,4	4 126	3,1	17 364	13,1
37	Ortenaukreis	355 343	11 252	3,2	10 890	3,1	45 885	12,9
38	Region Südlicher Oberrhein	867 176	27 288	3,1	25 385	2,9	103 654	12,0
39	Landkreise Rottweil	127 161	4 101	3,2	4 106	3,2	16 876	13,3
40	Schwarzwald-Baar-Kreis	198 819	6 350	3,2	5 954	3,0	24 208	12,2
41	Tuttlingen	111 325	3 763	3,4	3 719	3,3	14 216	12,8
42	Region Schwarzwald-Baar-Heuberg	437 305	14 214	3,3	13 779	3,2	55 300	12,6
43	Landkreise Konstanz	230 662	6 273	2,7	6 183	2,7	25 789	11,2
44	Lörrach	191 275	5 950	3,1	5 556	2,9	23 081	12,1
45	Waldshut	144 321	4 905	3,4	4 511	3,1	18 587	12,9
46	Region Hochrhein-Bodensee	566 258	17 128	3,0	16 250	2,9	67 457	11,9
47	Regierungsbezirk Freiburg	1 870 739	58 630	3,1	55 414	3,0	226 411	12,1
48	Landkreise Reutlingen	238 401	7 742	3,2	7 294	3,1	29 588	12,4
49	Tübingen	175 392	6 192	3,5	5 457	3,1	18 856	10,8
50	Zollernalbkreis	172 977	5 681	3,3	5 370	3,1	22 202	12,8
51	Region Neckar-Alb	586 770	19 615	3,3	18 121	3,1	70 646	12,0
52	Stadtkreis Ulm	100 449	3 236	3,2	2 939	2,9	10 690	10,6
53	Landkreise Alb-Donau-Kreis	160 699	5 990	3,7	5 829	3,6	22 278	13,9
54	Biberach	152 168	5 468	3,6	5 239	3,4	21 386	14,1
55	Region Donau-Iller ¹⁾	413 316	14 694	3,6	14 007	3,4	54 354	13,2
56	Landkreise Bodenseekreis	171 466	5 512	3,2	5 501	3,2	21 984	12,8
57	Ravensburg	231 915	8 130	3,5	7 474	3,2	31 882	13,7
58	Sigmaringen	114 384	4 029	3,5	3 898	3,4	15 991	14,0
59	Region Bodensee-Oberschwaben	517 765	17 671	3,4	16 873	3,3	69 857	13,5
60	Regierungsbezirk Tübingen	1 517 851	51 980	3,4	49 001	3,2	194 857	12,8
61	Baden-Württemberg	9 287 921	292 205	3,1	276 985	3,0	1 094 959	11,8

1) Soweit Land Baden-Württemberg.

bis unter ... Jahren														Lfd. Nr.
15 - 18		18 - 21		21 - 30		30 - 40		40 - 50		50 - 65		65 und mehr		
Zahl	%	Zahl	%	Zahl	%	Zahl	%	Zahl	%	Zahl	%	Zahl	%	
23 785	4,1	27 707	4,8	87 070	14,9	85 378	14,6	89 937	15,4	95 195	16,3	96 747	16,6	1
16 968	5,5	16 195	5,3	41 586	13,5	45 459	14,8	50 573	16,4	42 957	14,0	33 970	11,0	2
23 980	5,2	23 120	5,0	62 925	13,7	66 537	14,4	73 735	16,0	69 049	15,0	57 292	12,4	3
12 127	5,3	11 919	5,2	28 470	12,3	29 311	12,7	34 661	15,0	37 263	16,1	34 781	15,1	4
23 259	5,3	22 286	5,1	58 190	13,4	62 671	14,4	70 277	16,1	64 731	14,9	52 437	12,0	5
19 569	5,5	18 535	5,2	45 526	12,8	48 268	13,5	56 981	16,0	54 275	15,2	47 005	13,2	6
119 688	5,0	119 762	5,0	323 767	13,6	337 624	14,2	376 164	15,8	363 470	15,3	322 232	13,6	7
5 599	5,0	5 690	5,1	14 279	12,8	14 713	13,2	17 042	15,3	18 477	16,5	17 519	15,7	8
14 131	5,7	13 018	5,3	31 000	12,6	32 957	13,4	36 756	14,9	37 470	15,2	32 857	13,3	9
5 032	6,0	4 700	5,6	10 428	12,4	9 892	11,7	11 851	14,1	13 538	16,1	11 870	14,1	10
8 779	5,8	8 425	5,6	18 740	12,4	17 887	11,8	20 161	13,4	24 086	16,0	22 957	15,2	11
6 980	5,8	6 619	5,5	15 476	12,8	13 474	11,1	15 851	13,1	20 397	16,8	19 177	15,8	12
40 521	5,7	38 452	5,4	89 923	12,6	88 923	12,4	101 661	14,2	113 968	15,9	104 380	14,6	13
6 927	5,6	6 565	5,3	14 756	11,9	14 541	11,7	18 176	14,6	21 270	17,1	18 367	14,8	14
15 868	5,7	14 992	5,4	35 250	12,8	32 940	11,9	38 535	14,0	42 872	15,5	38 547	14,0	15
22 795	5,7	21 557	5,4	50 006	12,5	47 481	11,9	56 711	14,2	64 142	16,0	56 914	14,2	16
183 004	5,2	179 771	5,2	463 696	13,3	474 028	13,6	534 536	15,3	541 580	15,5	483 526	13,9	17
2 211	4,5	2 328	4,7	5 818	11,9	5 244	10,7	6 658	13,6	9 364	19,1	11 009	22,4	18
11 790	4,3	13 837	5,1	44 247	16,3	37 026	13,6	37 552	13,8	45 525	16,7	45 527	16,7	19
19 973	5,5	19 269	5,3	48 108	13,3	49 891	13,8	56 123	15,6	56 790	15,7	44 300	12,3	20
10 773	5,7	10 272	5,4	24 444	12,9	23 680	12,5	29 102	15,3	31 340	16,5	26 365	13,9	21
44 747	5,1	45 706	5,2	122 617	14,1	115 841	13,3	129 435	14,9	143 019	16,4	127 201	14,6	22
4 962	3,7	6 809	5,1	30 001	22,3	21 438	16,0	16 030	11,9	19 334	14,4	20 496	15,3	23
13 622	4,5	14 712	4,8	44 291	14,6	42 250	13,9	45 710	15,0	52 878	17,4	48 433	15,9	24
7 821	6,0	7 488	5,8	16 504	12,7	15 106	11,7	17 888	13,8	20 820	16,1	19 056	14,7	25
24 242	5,2	23 796	5,1	63 828	13,7	67 471	14,5	71 667	15,3	73 878	15,8	60 972	13,1	26
50 647	4,9	52 805	5,1	154 624	14,9	146 265	14,1	151 295	14,6	166 910	16,1	148 957	14,4	27
5 281	5,0	5 317	5,0	13 887	13,1	13 227	12,5	15 968	15,1	18 016	17,0	17 779	16,8	28
7 478	5,6	7 714	5,8	18 460	13,8	16 533	12,3	19 381	14,5	20 006	14,9	19 591	14,6	29
9 137	5,6	8 541	5,2	20 806	12,7	22 144	13,6	25 582	15,7	24 901	15,3	21 110	12,9	30
6 077	6,1	5 573	5,6	12 194	12,2	11 067	11,1	14 611	14,6	15 594	15,6	15 290	15,3	31
27 973	5,6	27 145	5,4	65 347	13,0	62 971	12,5	75 542	15,0	78 517	15,6	73 770	14,7	32
123 367	5,1	125 656	5,2	342 588	14,2	325 077	13,5	356 272	14,8	388 446	16,1	349 928	14,5	33
7 426	4,2	10 117	5,7	39 478	22,2	23 921	13,5	20 388	11,5	25 245	14,2	27 243	15,3	34
11 464	5,7	11 304	5,6	29 699	14,7	27 444	13,6	28 173	14,0	28 852	14,3	26 392	13,1	35
7 574	5,7	7 116	5,4	17 528	13,2	17 165	13,0	19 351	14,6	19 923	15,0	17 730	13,4	36
21 729	6,1	20 523	5,8	47 331	13,3	41 526	11,7	50 512	14,2	55 539	15,6	50 156	14,1	37
48 193	5,6	49 060	5,7	134 036	15,5	110 056	12,7	118 424	13,7	129 559	14,9	121 521	14,0	38
7 678	6,0	6 786	5,3	14 440	11,4	14 782	11,6	18 822	14,8	19 924	15,7	19 646	15,4	39
11 274	5,7	10 673	5,4	25 556	12,9	25 254	12,7	29 966	15,1	31 450	15,8	28 134	14,2	40
6 321	5,7	5 898	5,3	14 275	12,8	13 364	12,0	16 478	14,8	17 202	15,5	16 089	14,5	41
25 273	5,8	23 357	5,3	54 271	12,4	53 400	12,2	65 266	14,9	68 576	15,7	63 869	14,6	42
12 486	5,4	12 391	5,4	31 334	13,6	29 736	12,9	34 974	15,2	36 517	15,8	34 979	15,2	43
10 765	5,6	10 353	5,4	24 760	12,9	24 084	12,6	29 236	15,3	30 585	16,0	26 905	14,1	44
8 472	5,9	7 961	5,5	18 645	12,9	17 118	11,9	20 553	14,2	22 944	15,9	20 625	14,3	45
31 723	5,6	30 705	5,4	74 739	13,2	70 938	12,5	84 763	15,0	90 046	15,9	82 509	14,6	46
105 189	5,6	103 122	5,5	263 046	14,1	234 394	12,5	268 453	14,4	288 181	15,4	267 899	14,3	47
12 967	5,4	12 571	5,3	33 458	14,0	29 721	12,5	35 582	14,9	35 995	15,1	33 483	14,0	48
8 272	4,7	9 613	5,5	37 331	12,3	25 119	14,3	22 355	12,7	22 047	12,6	20 150	11,5	49
9 836	5,7	9 224	5,3	21 595	12,5	20 785	12,0	26 267	15,2	27 410	15,8	24 607	14,2	50
31 075	5,3	31 408	5,4	92 384	15,7	75 625	12,9	84 204	14,4	85 452	14,6	78 240	13,3	51
4 672	4,7	5 141	5,1	15 263	15,2	13 139	13,1	13 682	13,6	15 977	15,9	15 710	15,6	52
9 774	6,1	8 641	5,4	21 269	13,2	20 415	12,7	22 788	14,2	23 529	14,6	20 186	12,6	53
9 561	6,3	8 884	5,8	20 248	13,3	17 781	11,7	20 888	13,7	22 415	14,7	20 298	13,3	54
24 007	5,8	22 666	5,5	56 780	13,7	51 335	12,4	57 358	13,9	61 921	15,0	56 194	13,6	55
9 906	5,8	8 995	5,2	20 833	12,1	23 940	14,0	25 344	14,8	24 527	14,3	24 924	14,5	56
13 825	6,0	13 247	5,7	30 048	13,0	28 884	12,5	32 066	13,8	34 012	14,7	32 347	13,9	57
7 664	6,7	7 355	6,4	16 233	14,2	13 035	11,4	15 474	13,5	16 441	14,4	14 264	12,5	58
31 395	6,1	29 597	5,7	67 114	13,0	65 859	12,7	72 884	14,1	74 980	14,5	71 535	13,8	59
86 477	5,7	83 671	5,5	216 278	14,2	192 819	12,7	214 446	14,1	222 353	14,6	205 969	13,6	60
498 037	5,4	492 220	5,3	1 285 608	13,8	1 226 318	13,2	1 373 707	14,8	1 440 560	15,5	1 307 322	14,1	61

Bevölkerungsstand

Noch: 6. Bevölkerung nach Altersgruppen in den Stadt- und Landkreisen am 1. Januar 1982

b) Deutsche

Lfd. Nr.	Kreis Region Regierungsbezirk Land	Deutsche insgesamt	Altersgruppe von ...					
			0 - 3		3 - 6		6 - 15	
			Zahl	%	Zahl	%	Zahl	%
1	Stadtkreis Stuttgart, Landeshauptstadt	475 144	9 792	2,1	8 547	1,8	36 256	7,6
2	Landkreise							
3	Böblingen	263 524	8 115	3,1	7 571	2,9	31 642	12,0
4	Esslingen	398 844	11 485	2,9	10 906	2,7	44 729	11,2
5	Göppingen	203 293	5 690	2,8	5 355	2,6	23 147	11,4
6	Ludwigsburg	374 290	10 759	2,9	10 362	2,8	42 697	11,4
7	Rems-Murr-Kreis	317 188	9 309	2,9	8 543	2,7	36 987	11,7
	Region Mittlerer Neckar	2 032 283	55 150	2,7	51 284	2,5	215 458	10,6
8	Stadtkreis Heilbronn	96 013	2 370	2,5	2 119	2,2	9 568	10,0
9	Landkreise							
10	Heilbronn	224 306	6 766	3,0	6 700	3,0	27 761	12,4
11	Hohenlohekreis	79 221	2 610	3,3	2 473	3,1	10 525	13,3
12	Schwäbisch Hall	142 891	4 676	3,3	4 496	3,1	18 341	12,8
13	Main-Tauber-Kreis	116 990	3 795	3,2	3 648	3,1	14 595	12,5
	Region Franken	659 421	20 217	3,1	19 436	2,9	80 790	12,3
14	Landkreise							
15	Heidenheim	112 754	3 323	2,9	3 205	2,8	13 385	11,9
16	Ostalbkreis	255 328	8 544	3,3	8 339	3,3	33 846	13,3
17	Region Ostwürttemberg	368 082	11 867	3,2	11 544	3,1	47 231	12,8
	Regierungsbezirk Stuttgart	3 059 786	87 234	2,9	82 264	2,7	343 479	11,2
18	Stadtkreise							
19	Baden-Baden	45 618	947	2,1	859	1,9	3 827	8,4
20	Karlsruhe	246 734	5 318	2,2	4 657	1,9	20 348	8,2
21	Landkreise							
22	Karlsruhe	333 191	9 982	3,0	9 325	2,8	38 782	11,6
23	Rastatt	176 747	5 152	2,9	4 737	2,7	20 028	11,3
	Region Mittlerer Oberrhein	802 290	21 399	2,7	19 578	2,4	82 985	10,3
24	Stadtkreise							
25	Heidelberg	121 347	2 534	2,1	2 136	1,8	8 346	6,9
26	Mannheim	256 921	5 267	2,1	4 734	1,8	20 870	8,1
27	Landkreise							
28	Neckar-Odenwald-Kreis	122 887	3 721	3,0	3 630	3,0	15 367	12,5
29	Rhein-Neckar-Kreis	429 506	13 039	3,0	11 602	2,7	46 111	10,7
30	Region Unterer Neckar	930 661	24 561	2,6	22 102	2,4	90 694	9,7
31	Stadtkreise							
32	Pforzheim	92 339	2 240	2,4	1 898	2,1	8 745	9,5
33	Landkreise							
34	Calw	118 137	3 440	2,9	3 362	2,8	13 553	11,5
35	Enzkreis	146 243	4 484	3,1	4 183	2,9	17 165	11,7
36	Freudenstadt	92 787	2 914	3,1	2 714	2,9	11 765	12,7
37	Region Nordschwarzwald	449 506	13 078	2,9	12 157	2,7	51 228	11,4
38	Regierungsbezirk Karlsruhe	2 182 457	59 038	2,7	53 837	2,5	224 907	10,3
39	Stadtkreis							
40	Freiburg im Breisgau	163 839	4 232	2,6	3 513	2,1	13 389	8,2
41	Landkreise							
42	Breisgau-Hochschwarzwald	191 059	6 363	3,3	5 890	3,1	23 761	12,4
43	Emmendingen	126 505	4 299	3,4	3 892	3,1	16 311	12,9
44	Ortenaukreis	335 986	10 285	3,1	9 887	2,9	42 482	12,6
45	Region Südlicher Oberrhein	817 389	25 179	3,1	23 182	2,8	95 943	11,7
46	Landkreise							
47	Rottweil	118 053	3 573	3,0	3 569	3,0	15 317	13,0
48	Schwarzwald-Baar-Kreis	175 859	5 093	2,9	4 694	2,7	20 587	11,7
49	Tuttlingen	100 398	3 084	3,1	3 001	3,0	12 205	12,2
50	Region Schwarzwald-Baar-Heuberg	394 310	11 750	3,0	11 264	2,9	48 109	12,2
51	Landkreise							
52	Konstanz	206 224	5 161	2,5	5 033	2,4	22 050	10,7
53	Lörrach	173 361	4 995	2,9	4 556	2,6	19 996	11,5
54	Waldshut	130 859	4 118	3,1	3 795	2,9	16 269	12,4
55	Region Hochrhein-Bodensee	510 444	14 274	2,8	13 384	2,6	58 315	11,4
56	Regierungsbezirk Freiburg	1 722 143	51 203	3,0	47 830	2,8	202 367	11,8
57	Landkreise							
58	Reutlingen	212 770	6 393	3,0	5 856	2,8	24 612	11,6
59	Tübingen	157 953	5 181	3,3	4 428	2,8	16 176	10,2
60	Zollernalbkreis	156 468	4 676	3,0	4 448	2,8	19 135	12,2
61	Region Neckar-Alb	527 191	16 250	3,1	14 732	2,8	59 923	11,4
62	Stadtkreis							
63	Ulm	86 998	2 350	2,7	2 057	2,4	8 775	10,1
64	Landkreise							
65	Alb-Donau-Kreis	146 242	5 023	3,4	4 825	3,3	19 591	13,4
66	Biberach	144 192	5 035	3,5	4 752	3,3	20 058	13,9
67	Region Donau-Iller ¹⁾	377 432	12 408	3,3	11 634	3,1	48 424	12,8
68	Landkreise							
69	Bodenseekreis	154 335	4 620	3,0	4 563	3,0	19 235	12,5
70	Ravensburg	216 057	7 262	3,4	6 623	3,1	29 018	13,4
71	Sigmaringen	106 096	3 449	3,3	3 354	3,2	14 400	13,6
72	Region Bodensee-Oberschwaben	476 488	15 331	3,2	14 540	3,1	62 653	13,1
73	Regierungsbezirk Tübingen	1 381 111	43 989	3,2	40 906	3,0	171 000	12,4
74	Baden-Württemberg	8 345 497	241 464	2,9	224 837	2,7	941 753	11,3

1) Soweit Land Baden-Württemberg.

bis unter ... Jahren														Lfd. Nr.
15 - 18		18 - 21		21 - 30		30 - 40		40 - 50		50 - 65		65 und mehr		
Zahl	%	Zahl	%	Zahl	%	Zahl	%	Zahl	%	Zahl	%	Zahl	%	
19 670	4,1	23 109	4,9	66 982	14,1	59 355	12,5	71 540	15,1	84 961	17,9	94 932	20,0	1
14 780	5,6	14 083	5,3	34 185	13,0	35 973	13,7	43 825	16,6	39 937	15,2	33 413	12,7	2
20 942	5,3	20 225	5,1	53 113	13,3	52 646	13,2	63 819	16,0	64 419	16,2	56 560	14,2	3
10 649	5,2	10 545	5,2	23 851	11,7	23 783	11,7	30 755	15,1	35 198	17,3	34 320	16,9	4
20 068	5,4	19 219	5,1	47 811	12,8	50 021	13,4	61 483	16,4	60 190	16,1	51 680	13,8	5
17 511	5,5	16 565	5,2	38 626	12,2	40 524	12,8	51 311	16,2	51 430	16,2	46 382	14,6	6
103 620	5,1	103 746	5,1	264 568	13,0	262 302	12,9	322 733	15,9	336 135	16,5	317 287	15,6	7
4 735	4,9	4 914	5,1	11 920	12,4	11 495	12,0	14 445	15,0	17 223	17,9	17 224	17,9	8
12 864	5,7	11 887	5,3	27 508	12,3	28 287	12,6	33 760	15,1	36 242	16,2	32 531	14,5	9
4 747	6,0	4 473	5,6	9 607	12,1	8 805	11,1	11 016	13,9	13 167	16,6	11 798	14,9	10
8 320	5,8	7 964	5,6	17 366	12,2	16 390	11,5	19 039	13,3	23 576	16,5	22 723	15,9	11
6 692	5,7	6 399	5,5	14 834	12,7	12 566	10,7	15 347	13,1	20 059	17,1	19 055	16,3	12
37 358	5,7	35 637	5,4	81 235	12,3	77 543	11,8	93 607	14,2	110 267	16,7	103 331	15,7	13
6 248	5,5	6 025	5,3	13 016	11,5	12 255	10,9	16 694	14,8	20 400	18,1	18 203	16,1	14
14 639	5,7	13 945	5,5	31 985	12,5	28 736	11,3	35 686	14,0	41 506	16,3	38 102	14,9	15
20 887	5,7	19 970	5,4	45 001	12,2	40 991	11,1	52 380	14,2	61 906	16,8	56 305	15,3	16
161 865	5,3	159 353	5,2	390 804	12,8	380 836	12,4	468 720	15,3	508 308	16,6	476 923	15,6	17
2 023	4,4	2 109	4,6	5 011	11,0	4 768	10,5	6 329	13,9	9 004	19,7	10 741	23,5	18
10 536	4,3	12 492	5,1	38 987	15,8	31 891	12,9	34 080	13,8	43 553	17,7	44 872	18,2	19
18 372	5,5	17 963	5,4	43 722	13,1	43 855	13,2	52 437	15,7	54 988	16,5	43 765	13,1	20
10 040	5,7	9 672	5,5	22 290	12,6	21 126	12,0	27 327	15,5	30 329	17,2	26 046	14,7	21
40 971	5,1	42 236	5,3	110 010	13,7	101 640	12,7	120 173	15,0	137 874	17,2	125 424	15,6	22
4 484	3,7	5 936	4,9	26 475	21,8	18 362	15,1	14 590	12,0	18 365	15,1	20 119	16,6	23
11 249	4,4	12 450	4,8	36 311	14,1	32 126	12,5	38 171	14,9	48 477	18,9	47 266	18,4	24
7 364	6,0	7 138	5,8	15 411	12,5	13 839	11,3	17 030	13,9	20 487	16,7	18 900	15,4	25
21 803	5,1	21 678	5,0	57 747	13,4	59 885	13,9	66 420	15,5	70 998	16,5	60 223	14,0	26
44 900	4,8	47 202	5,1	135 944	14,6	124 212	13,3	136 211	14,6	158 327	17,0	146 508	15,7	27
4 553	4,9	4 638	5,0	11 556	12,5	10 415	11,3	14 032	15,2	16 789	18,2	17 473	18,9	28
6 562	5,6	6 881	5,8	15 872	13,4	13 122	11,1	16 999	14,4	18 975	16,1	19 371	16,4	29
8 141	5,6	7 659	5,2	18 107	12,4	18 703	12,8	23 170	15,8	23 764	16,2	20 867	14,3	30
5 655	6,1	5 218	5,6	10 978	11,8	9 657	10,4	13 624	14,7	15 164	16,3	15 098	16,3	31
24 911	5,5	24 396	5,4	56 513	12,6	51 897	11,5	67 825	15,1	74 692	16,6	72 809	16,2	32
110 782	5,1	113 834	5,2	302 467	13,9	277 749	12,7	324 209	14,9	370 893	17,0	344 741	15,8	33
6 834	4,2	9 202	5,6	35 750	21,8	21 091	12,9	18 931	11,6	24 168	14,8	26 729	16,3	34
10 954	5,7	10 729	5,6	27 633	14,5	24 908	13,0	26 755	14,0	28 099	14,7	25 967	13,6	35
7 227	5,7	6 811	5,4	16 529	13,1	15 945	12,6	18 562	14,7	19 415	15,3	17 514	13,8	36
20 531	6,1	19 578	5,8	44 008	13,1	37 518	11,2	48 008	14,3	54 069	16,1	49 620	14,8	37
45 546	5,6	46 320	5,7	123 920	15,2	99 462	12,2	112 256	13,7	125 751	15,4	119 830	14,7	38
7 117	6,0	6 353	5,4	12 962	11,0	12 943	11,0	17 528	14,8	19 264	16,3	19 427	16,5	39
10 169	5,8	9 670	5,5	21 744	12,4	20 029	11,4	26 656	15,2	29 580	16,8	27 637	15,7	40
5 721	5,7	5 356	5,3	12 448	12,4	11 257	11,2	15 075	15,0	16 422	16,4	15 829	15,8	41
23 007	5,8	21 379	5,4	47 154	12,0	44 229	11,2	59 259	15,0	65 266	16,6	62 893	16,0	42
11 170	5,4	11 072	5,4	26 803	13,0	24 637	11,9	31 488	15,3	34 544	16,8	34 266	16,6	43
9 677	5,6	9 332	5,4	21 609	12,5	20 776	12,0	26 936	15,5	29 055	16,8	26 429	15,2	44
7 760	5,9	7 186	5,5	16 236	12,4	14 641	11,2	18 930	14,5	21 764	16,6	20 160	15,4	45
28 607	5,6	27 590	5,4	64 648	12,7	60 054	11,8	77 354	15,2	85 363	16,7	80 855	15,8	46
97 160	5,6	95 289	5,5	235 722	13,7	203 745	11,8	248 869	14,5	276 380	16,0	263 578	15,3	47
11 517	5,4	11 359	5,3	29 295	13,8	24 584	11,6	31 893	15,0	34 156	16,1	33 105	15,6	48
7 482	4,7	8 639	5,5	33 597	21,3	21 634	13,7	20 139	12,7	20 805	13,2	19 872	12,6	49
8 864	5,7	8 346	5,3	18 748	12,0	17 695	11,3	24 069	15,4	26 200	16,7	24 287	15,5	50
27 863	5,3	28 344	5,4	81 640	15,5	63 913	12,1	76 101	14,4	81 161	15,4	77 264	14,7	51
4 039	4,6	4 531	5,2	12 802	14,7	10 161	11,7	11 738	13,5	15 093	17,3	15 452	17,8	52
8 905	6,1	7 976	5,5	18 753	12,8	17 428	11,9	20 995	14,4	22 769	15,6	19 977	13,7	53
9 133	6,3	8 524	5,9	18 917	13,1	16 146	11,2	19 760	13,7	21 806	15,1	20 061	13,9	54
22 077	5,8	21 031	5,6	50 472	13,4	43 735	11,6	52 493	13,9	59 668	15,8	55 490	14,7	55
8 954	5,8	8 110	5,3	17 935	11,6	20 217	13,1	23 083	15,0	23 185	15,0	24 433	15,8	56
12 906	6,0	12 392	5,7	27 360	12,7	25 597	11,8	29 982	13,9	32 908	15,2	32 009	14,8	57
7 102	6,7	6 867	6,5	14 869	14,0	11 531	10,9	14 502	13,7	15 940	15,0	14 082	13,3	58
28 962	6,1	27 369	5,7	60 164	12,6	57 345	12,0	67 567	14,2	72 033	15,1	70 524	14,8	59
78 902	5,7	76 744	5,6	192 276	13,9	164 993	11,9	196 161	14,2	212 862	15,4	203 278	14,7	60
448 709	5,4	445 220	5,3	1 121 269	13,4	1 027 323	12,3	1 237 959	14,8	1 368 443	16,4	1 288 520	15,4	61

Bevölkerungsstand

Noch: 6. Bevölkerung nach Altersgruppen in den Stadt- und Landkreisen am 1. Januar 1982

c) Ausländer

Lfd. Nr.	Kreis Region Regierungsbezirk Land	Ausländer insgesamt	Altersgruppe von ...					
			0 - 3		3 - 6		6 - 15	
			Zahl	%	Zahl	%	Zahl	%
1	Stadtkreis Stuttgart, Landeshauptstadt	107 857	4 908	4,6	4 936	4,6	12 743	11,8
2	Landkreise							
3	Böblingen	44 313	2 701	6,1	2 951	6,7	7 149	16,1
4	Esslingen	61 776	3 364	5,4	3 544	5,7	9 954	16,1
5	Göppingen	27 561	1 653	6,0	1 793	6,5	4 684	17,0
6	Ludwigsburg	61 411	3 838	6,2	3 660	6,0	10 534	17,2
7	Rems-Murr-Kreis	39 064	2 214	5,7	2 298	5,9	6 742	17,3
8	Region Mittlerer Neckar	341 982	18 678	5,5	19 182	5,6	51 806	15,1
9	Stadtkreis Heilbronn	15 732	797	5,1	780	5,0	2 792	17,7
10	Landkreise							
11	Heilbronn	22 213	1 423	6,4	1 433	6,5	4 247	19,1
12	Hohenlohekreis	5 114	250	4,9	236	4,6	930	18,2
13	Schwäbisch Hall	8 116	449	5,5	477	5,9	1 533	18,9
14	Main-Tauber-Kreis	4 388	282	6,4	253	5,8	831	18,9
15	Region Franken	55 563	3 201	5,8	3 179	5,7	10 333	18,6
16	Landkreise							
17	Heidenheim	11 523	688	6,0	800	6,9	2 274	19,7
18	Ostalbkreis	20 877	1 247	6,0	1 288	6,2	3 937	18,9
19	Region Ostwürttemberg	32 400	1 935	6,0	2 088	6,4	6 211	19,2
20	Regierungsbezirk Stuttgart	429 945	23 814	5,5	24 449	5,7	68 350	15,9
21	Stadtkreise							
22	Baden-Baden	3 441	182	5,3	150	4,4	462	13,4
23	Karlsruhe	25 143	1 106	4,4	1 154	4,6	3 790	15,1
24	Landkreise							
25	Karlsruhe	27 597	1 509	5,5	1 624	5,9	5 112	18,5
26	Rastatt	12 917	701	5,4	850	6,6	2 220	17,2
27	Region Mittlerer Oberrhein	69 098	3 498	5,1	3 778	5,5	11 584	16,8
28	Stadtkreise							
29	Heidelberg	13 039	413	3,2	395	3,0	1 492	11,4
30	Mannheim	47 298	2 190	4,6	2 322	4,9	6 940	14,7
31	Landkreise							
32	Neckar-Odenwald-Kreis	6 591	378	5,7	413	6,3	1 286	19,5
33	Rhein-Neckar-Kreis	37 416	1 884	5,0	1 961	5,2	6 471	17,3
34	Region Unterer Neckar	104 344	4 865	4,7	5 091	4,9	16 189	15,5
35	Stadtkreis Pforzheim	13 528	725	5,4	714	5,3	2 070	15,3
36	Landkreise							
37	Calw	15 930	929	5,8	979	6,1	2 641	16,6
38	Enzkreis	16 971	1 061	6,3	1 034	6,1	3 066	18,1
39	Freudenstadt	7 272	431	5,9	424	5,8	1 405	19,3
40	Region Nordschwarzwald	53 701	3 146	5,9	3 151	5,9	9 182	17,1
41	Regierungsbezirk Karlsruhe	227 143	11 509	5,1	12 020	5,3	36 955	16,3
42	Stadtkreise							
43	Freiburg im Breisgau	13 798	492	3,6	537	3,9	1 656	12,0
44	Landkreise							
45	Breisgau-Hochschwarzwald	10 717	406	3,8	429	4,0	1 599	14,9
46	Emmendingen	5 915	244	4,1	234	4,0	1 053	17,8
47	Ortenaukreis	19 357	967	5,0	1 003	5,2	3 403	17,6
48	Region Südlicher Oberrhein	49 787	2 109	4,2	2 203	4,4	7 711	15,5
49	Landkreise							
50	Rottweil	9 108	528	5,8	537	5,9	1 559	17,1
51	Schwarzwald-Baar-Kreis	22 960	1 257	5,5	1 260	5,5	3 621	15,8
52	Tuttlingen	10 927	679	6,2	718	6,6	2 011	18,4
53	Region Schwarzwald-Baar-Heuberg	42 995	2 464	5,7	2 515	5,8	7 191	16,7
54	Landkreise							
55	Konstanz	24 438	1 112	4,6	1 150	4,7	3 739	15,3
56	Lörrach	17 914	955	5,3	1 000	5,6	3 085	17,2
57	Waldshut	13 462	787	5,8	716	5,3	2 318	17,2
58	Region Hochrhein-Bodensee	55 814	2 854	5,1	2 866	5,1	9 142	16,4
59	Regierungsbezirk Freiburg	148 596	7 427	5,0	7 584	5,1	24 044	16,2
60	Landkreise							
61	Reutlingen	25 631	1 349	5,3	1 438	5,6	4 976	19,4
62	Tübingen	17 439	1 011	5,8	1 029	5,9	2 680	15,4
63	Zollernalbkreis	16 509	1 005	6,1	922	5,6	3 067	18,6
64	Region Neckar-Alb	59 579	3 365	5,6	3 389	5,7	10 723	18,0
65	Stadtkreis Ulm	13 451	886	6,6	882	6,6	1 915	14,2
66	Landkreise							
67	Alb-Donau-Kreis	14 457	967	6,7	1 004	6,9	2 687	18,6
68	Biberach	7 976	433	5,4	487	6,1	1 328	16,6
69	Region Donau-Ilter ¹⁾	35 884	2 286	6,4	2 373	6,6	5 930	16,5
70	Landkreise							
71	Bodenseekreis	17 131	892	5,2	938	5,5	2 749	16,0
72	Ravensburg	15 858	868	5,5	851	5,4	2 864	18,1
73	Sigmaringen	8 288	580	7,0	544	6,6	1 591	19,2
74	Region Bodensee-Oberschwaben	41 277	2 340	5,7	2 333	5,7	7 204	17,5
75	Regierungsbezirk Tübingen	136 740	7 991	5,8	8 095	5,9	23 857	17,4
76	Baden-Württemberg	942 424	50 741	5,4	52 148	5,5	153 206	16,3

1) Soweit Land Baden-Württemberg.

bis unter ... Jahren														Lfd. Nr.
15 - 18		18 - 21		21 - 30		30 - 40		40 - 50		50 - 65		65 und mehr		
Zahl	%	Zahl	%	Zahl	%	Zahl	%	Zahl	%	Zahl	%	Zahl	%	
4 115	3,8	4 598	4,3	20 088	18,6	26 023	24,1	18 397	17,1	10 234	9,5	1 815	1,7	1
2 188	4,9	2 112	4,8	7 401	16,7	9 486	21,4	6 748	15,2	3 020	6,8	557	1,3	2
3 038	4,9	2 895	4,7	9 812	15,9	13 891	22,5	9 916	16,1	4 630	7,5	732	1,2	3
1 478	5,4	1 374	5,0	4 619	16,8	5 528	20,1	3 906	14,2	2 065	7,5	461	1,7	4
3 191	5,2	3 067	5,0	10 379	16,9	12 650	20,6	8 794	14,3	4 541	7,4	757	1,2	5
2 058	5,3	1 970	5,0	6 900	17,7	7 744	19,8	5 670	14,5	2 845	7,3	623	1,6	6
16 068	4,7	16 016	4,7	59 199	17,3	75 322	22,0	53 431	15,6	27 335	8,0	4 945	1,4	7
864	5,5	776	4,9	2 359	15,0	3 218	20,5	2 597	16,5	1 254	8,0	295	1,9	8
1 267	5,7	1 131	5,1	3 492	15,7	4 670	21,0	2 996	13,5	1 228	5,5	326	1,5	9
285	5,6	227	4,4	821	16,1	1 087	21,3	835	16,3	371	7,3	72	1,4	10
459	5,7	461	5,7	1 374	16,9	1 497	18,4	1 122	13,8	510	6,3	234	2,9	11
288	6,6	220	5,0	642	14,6	908	20,7	504	11,5	338	7,7	122	2,8	12
3 163	5,7	2 815	5,1	8 688	15,6	11 380	20,5	8 054	14,5	3 701	6,7	1 049	1,9	13
679	5,9	540	4,7	1 740	15,1	2 286	19,8	1 482	12,9	870	7,6	164	1,4	14
1 229	5,9	1 047	5,0	3 265	15,6	4 204	20,1	2 849	13,6	1 366	6,5	445	2,1	15
1 908	5,9	1 587	4,9	5 005	15,4	6 490	20,0	4 331	13,4	2 236	6,9	609	1,9	16
21 139	4,9	20 418	4,7	72 892	17,0	93 192	21,7	65 816	15,3	33 272	7,7	6 603	1,5	17
188	5,5	219	6,4	807	23,5	476	13,8	329	9,6	360	10,5	268	7,8	18
1 254	5,0	1 345	5,3	5 260	20,9	5 135	20,4	3 472	13,8	1 972	7,8	655	2,6	19
1 601	5,8	1 306	4,7	4 386	15,9	6 036	21,9	3 686	13,4	1 802	6,5	535	1,9	20
733	5,7	600	4,6	2 154	16,7	2 554	19,8	1 775	13,7	1 011	7,8	319	2,5	21
3 776	5,5	3 470	5,0	12 607	18,2	14 201	20,6	9 262	13,4	5 145	7,4	1 777	2,6	22
478	3,7	873	6,7	3 526	27,0	3 076	23,6	1 440	11,0	969	7,4	377	2,9	23
2 373	5,0	2 262	4,8	7 980	16,9	10 124	21,4	7 539	15,9	4 401	9,3	1 167	2,5	24
457	6,9	350	5,3	1 093	16,6	1 267	19,2	858	13,0	333	5,1	156	2,7	25
2 439	6,5	2 118	5,7	6 081	16,3	7 586	20,3	5 247	14,0	2 880	7,7	749	2,0	26
5 747	5,5	5 603	5,4	18 680	17,9	22 053	21,1	15 084	14,5	8 583	8,2	2 449	2,3	27
728	5,4	679	5,0	2 331	17,2	2 812	20,8	1 936	14,3	1 227	9,1	306	2,3	28
916	5,8	833	5,2	2 588	16,2	3 411	21,4	2 382	15,0	1 031	6,5	220	1,4	29
996	5,9	882	5,2	2 699	15,9	3 441	20,3	2 412	14,2	1 137	6,7	243	1,4	30
422	5,8	355	4,9	1 216	16,7	1 410	19,4	987	13,6	430	5,9	192	2,6	31
3 062	5,7	2 749	5,1	8 834	16,5	11 074	20,6	7 717	14,4	3 825	7,1	961	1,8	32
12 585	5,5	11 822	5,2	40 121	17,7	47 328	20,8	32 063	14,1	17 553	7,7	5 187	2,3	33
592	4,3	915	6,6	3 728	27,0	2 830	20,5	1 457	10,6	1 077	7,8	514	3,7	34
510	4,8	575	5,4	2 066	19,3	2 536	23,7	1 418	13,2	753	7,0	425	4,0	35
347	5,9	305	5,2	999	16,9	1 220	20,6	789	13,3	508	8,6	216	3,7	36
1 198	6,2	945	4,9	3 323	17,2	4 008	20,7	2 504	12,9	1 470	7,6	536	2,8	37
2 647	5,3	2 740	5,5	10 116	20,3	10 594	21,3	6 168	12,4	3 808	7,6	1 691	3,4	38
561	6,2	433	4,8	1 478	16,2	1 839	20,2	1 294	14,2	660	7,2	219	2,4	39
1 105	4,8	1 003	4,4	3 812	16,6	5 225	22,8	3 310	14,4	1 870	8,1	497	2,2	40
600	5,5	542	5,0	1 827	16,7	2 107	19,3	1 403	12,8	780	7,1	260	2,4	41
2 266	5,3	1 978	4,6	7 117	16,6	9 171	21,3	6 007	14,0	3 310	7,7	976	2,3	42
1 316	5,4	1 319	5,4	4 531	18,5	5 099	20,9	3 486	14,3	1 973	8,1	713	2,9	43
1 088	6,1	1 021	5,7	3 151	17,6	3 308	18,5	2 300	12,8	1 530	8,5	476	2,7	44
712	5,3	775	5,8	2 409	17,9	2 477	18,3	1 623	12,1	1 180	8,7	465	3,5	45
3 116	5,6	3 115	5,6	10 091	18,1	10 884	19,4	7 409	13,3	4 683	8,4	1 654	3,0	46
8 029	5,4	7 833	5,3	27 324	18,4	30 649	20,6	19 584	13,2	11 801	7,9	4 321	2,9	47
1 450	5,7	1 212	4,7	4 163	16,2	5 137	20,0	3 689	14,4	1 839	7,2	378	1,5	48
790	4,5	974	5,6	3 734	21,4	3 485	20,0	2 216	12,7	1 242	7,1	278	1,6	49
972	5,9	878	5,3	2 847	17,2	3 090	18,7	2 198	13,3	1 210	7,3	320	1,9	50
3 212	5,4	3 064	5,1	10 744	18,0	11 712	19,7	8 103	13,6	4 291	7,2	976	1,6	51
633	4,7	610	4,5	2 461	18,3	2 978	22,1	1 944	14,5	884	6,6	258	1,9	52
869	6,0	665	4,6	2 516	17,4	2 987	20,7	1 793	12,4	760	5,3	209	1,4	53
428	5,4	360	4,5	1 331	16,7	1 635	20,5	1 128	14,1	609	7,6	237	3,0	54
1 930	5,4	1 635	4,6	6 308	17,6	7 600	21,2	4 865	13,6	2 253	6,3	704	2,0	55
952	5,6	885	5,2	2 898	16,9	3 723	21,7	2 261	13,2	1 342	7,8	491	2,9	56
919	5,8	855	5,4	2 688	17,0	3 287	20,7	2 084	13,1	1 104	7,0	338	2,1	57
562	6,8	488	5,9	1 364	16,5	1 504	18,1	972	11,7	501	6,0	182	2,2	58
2 433	5,9	2 228	5,4	6 950	16,8	8 514	20,6	5 317	12,9	2 947	7,1	1 011	2,4	59
7 575	5,5	6 927	5,1	24 002	17,6	27 826	20,3	18 285	13,4	9 491	6,9	2 691	2,0	60
49 328	5,2	47 000	5,0	164 339	17,4	198 995	21,1	135 748	14,4	72 117	7,7	18 802	2,0	61

Bevölkerungsentwicklung

7. Monatliche Bevölkerungsveränderungen seit 1970 – Grundzahlen –

Jahr Monat	Wanderungen über die Landesgrenze			Ehe- schließungen	Lebend- geborene	Gestorbene	Geburten- überschuß bzw. -defizit (-)	Gestorbene im ersten Lebensjahr
	Zuzüge	Fortzüge	Saldo					
1970 ¹⁾								
Januar	22 974	16 829	6 145	3 297	10 922	10 672	250	251
Februar	33 331	19 274	14 057	3 306	10 496	7 452	3 044	244
März	50 027	27 244	22 783	4 473	11 702	8 012	3 690	254
April	40 312	26 031	14 281	5 665	11 124	7 561	3 563	218
Mai ²⁾	51 525	36 237	15 288	6 871	11 287	7 363	3 924	251
Juni ³⁾	25 210	19 000	6 210	4 878	10 844	7 182	3 662	219
Juli	29 918	24 809	5 109	7 025	11 495	7 317	4 178	225
August	31 076	24 094	6 982	6 397	10 350	7 172	3 178	199
September	48 982	32 915	16 067	5 273	9 485	6 890	2 595	188
Oktober	35 558	30 036	5 522	5 879	9 726	7 526	2 200	223
November	30 891	27 583	3 308	4 520	10 046	7 467	2 579	230
Dezember	30 545	36 836	- 6 291	4 574	10 735	8 014	2 721	202
1971								
Januar	26 040	21 022	5 018	3 045	11 102	8 829	2 273	267
Februar	30 161	20 466	9 695	3 435	10 401	7 524	2 877	222
März	41 428	27 087	14 341	4 309	11 147	8 945	2 202	242
April	32 490	26 228	6 262	5 638	10 515	7 769	2 746	210
Mai	25 688	21 988	3 700	6 876	10 815	7 627	3 188	209
Juni	36 451	25 448	11 003	4 844	10 435	7 000	3 435	199
Juli	23 810	23 242	568	6 896	10 837	7 569	3 268	230
August	28 616	26 330	2 286	5 878	9 942	7 104	2 838	188
September	52 785	37 339	15 446	5 283	10 096	7 131	2 965	178
Oktober	34 709	28 651	6 058	6 009	9 730	7 423	2 307	228
November	31 565	31 112	453	4 131	9 458	7 684	1 774	206
Dezember	30 407	34 930	- 4 523	4 466	9 393	8 066	1 327	187
1972								
Januar	26 206	21 489	4 717	3 219	9 933	8 328	1 605	200
Februar	29 244	20 569	8 675	3 242	9 705	8 340	1 365	186
März	37 046	25 302	11 744	5 168	10 318	8 224	2 094	198
April	33 713	24 563	9 150	4 923	9 621	7 264	2 357	184
Mai	22 050	20 502	1 548	6 526	9 972	7 676	2 296	219
Juni	40 794	26 455	14 339	5 239	9 764	7 144	2 620	166
Juli	24 817	23 042	1 775	6 114	9 816	7 466	2 350	181
August	34 582	27 517	7 065	5 617	9 134	7 217	1 917	181
September	47 404	33 361	14 043	5 896	8 917	7 090	1 827	156
Oktober	35 128	28 741	6 387	4 685	8 706	7 801	905	159
November	31 607	28 136	3 471	3 682	8 306	7 430	876	164
Dezember	27 598	31 579	- 3 981	4 726	8 653	8 760	- 107	197
1973								
Januar	26 694	21 463	5 231	2 320	8 846	9 661	- 815	173
Februar	29 842	20 266	9 576	3 168	8 356	7 437	919	159
März	35 458	24 156	11 302	4 637	9 169	8 115	1 054	193
April	30 095	23 159	6 936	4 241	8 701	7 523	1 178	180
Mai	30 778	22 864	7 914	5 895	8 860	7 494	1 366	169
Juni	34 107	23 598	10 509	5 959	8 794	7 269	1 525	177
Juli	32 567	28 091	4 476	5 706	9 052	7 361	1 691	158
August	33 967	26 339	7 628	6 063	8 302	7 495	807	182
September	42 779	31 868	10 911	4 995	8 327	6 866	1 461	150
Oktober	38 863	31 233	7 630	4 723	8 164	7 980	184	180
November	28 451	28 720	- 269	4 219	7 914	7 579	335	155
Dezember	20 431	27 008	- 6 577	3 923	8 390	8 138	252	146

1) Basis 27. Mai 1970. - 2) Zeitraum vom 1.-26. Mai 1970. - 3) Zeitraum vom 27. Mai - 30. Juni 1970.

Noch: 7. Monatliche Bevölkerungsveränderungen seit 1970
– Grundzahlen –

Jahr Monat	Wanderungen über die Landesgrenze			Ehe- schließungen	Lebend- geborene	Gestorbene	Geburten- überschuß bzw. -defizit (-)	Gestorbene im ersten Lebensjahr
	Zuzüge	Fortzüge	Saldo					
1974								
Januar	25 170	23 743	1 427	2 282	8 527	7 851	676	156
Februar	19 828	19 764	64	2 873	8 025	7 259	766	156
März	22 815	24 233	- 1 418	4 619	8 855	8 831	24	175
April	22 131	24 464	- 2 333	4 233	8 669	7 887	782	171
Mai	18 832	22 453	- 3 621	7 286	9 249	7 916	1 333	169
Juni	20 259	20 863	- 604	4 423	8 431	7 254	1 177	140
Juli	22 888	28 321	- 5 433	5 425	9 060	7 368	1 692	158
August	26 188	24 820	1 368	5 868	8 635	7 351	1 284	124
September	30 405	30 304	101	4 670	8 745	7 179	1 566	148
Oktober	28 304	28 977	- 673	4 746	8 247	8 138	109	147
November	20 577	22 973	- 2 396	3 438	7 783	7 863	- 80	141
Dezember	17 263	25 960	- 8 697	3 784	7 980	8 231	- 251	141
1975								
Januar	18 162	20 323	- 2 161	3 173	8 391	8 535	- 144	167
Februar	14 532	17 775	- 3 243	2 903	7 790	9 173	- 1 383	117
März	17 097	21 413	- 4 316	3 976	8 524	8 722	- 198	164
April	17 106	23 580	- 6 474	3 918	8 146	7 799	347	137
Mai	12 850	19 542	- 6 692	7 089	8 535	7 727	808	138
Juni	16 233	22 796	- 6 563	4 530	8 115	7 377	738	150
Juli	16 895	27 197	- 10 302	5 115	8 524	7 470	1 054	138
August	19 831	25 919	- 6 088	5 720	8 115	7 600	515	118
September	21 978	30 030	- 8 052	4 884	8 161	7 320	841	123
Oktober	20 761	26 636	- 5 875	4 870	7 582	7 864	- 282	131
November	13 859	21 141	- 7 282	3 533	7 389	7 767	- 378	130
Dezember	14 157	21 974	- 7 817	3 926	7 747	8 292	- 545	136
1976								
Januar	16 043	17 795	- 1 752	2 285	8 012	8 092	- 80	118
Februar	13 613	16 372	- 2 759	2 664	7 805	7 910	- 105	137
März	17 074	20 748	- 3 674	3 497	8 612	9 247	- 635	140
April	15 781	19 374	- 3 593	4 259	7 881	8 062	- 181	113
Mai	13 386	16 975	- 3 589	6 138	8 303	7 705	598	110
Juni	16 610	20 216	- 3 606	5 137	8 107	7 809	298	124
Juli	17 854	23 612	- 5 758	5 418	8 237	8 031	206	114
August	23 993	24 144	- 151	4 672	8 003	7 232	771	91
September	22 243	25 518	- 3 275	4 701	8 244	7 094	1 150	90
Oktober	21 255	22 025	- 770	5 227	7 728	7 434	294	100
November	17 028	19 979	- 2 951	3 154	7 157	7 663	- 506	98
Dezember	16 571	19 241	- 2 670	3 977	7 403	8 147	- 744	106
1977								
Januar	17 089	15 672	1 417	2 253	7 610	7 824	- 214	85
Februar	15 085	14 044	1 041	2 340	7 006	7 096	- 90	106
März	18 381	17 881	500	3 542	8 130	8 206	- 76	109
April	16 665	17 280	- 615	4 182	7 638	7 823	- 185	115
Mai	14 940	15 698	- 758	6 317	8 120	7 695	425	108
Juni	18 874	19 453	- 579	4 999	7 897	7 350	547	85
Juli	18 811	20 897	- 2 086	5 565	7 619	6 998	621	82
August	23 892	22 261	1 631	4 775	7 603	7 006	597	92
September	27 938	27 302	636	5 447	7 674	7 050	624	95
Oktober	18 000	19 671	- 1 671	4 117	7 314	7 669	- 355	85
November	16 028	16 655	- 627	2 929	7 033	7 512	- 479	93
Dezember	24 001	22 167	1 834	3 663	7 337	8 288	- 951	92

Bevölkerungsentwicklung

Noch: 7. Monatliche Bevölkerungsveränderungen seit 1970
– Grundzahlen –

Jahr Monat	Wanderungen über die Landesgrenze			Ehe- schließungen	Lebend- geborene	Gestorbene	Geburten- überschuß bzw. -defizit (-)	Gestorbene im ersten Lebensjahr
	Zuzüge	Fortzüge	Saldo					
1978								
Januar	16 092	14 686	1 406	2 019	7 399	8 244	- 845	90
Februar	16 772	13 696	3 076	1 989	7 146	9 145	- 1 999	76
März	19 739	17 074	2 665	3 572	8 027	8 563	- 536	104
April	17 848	16 615	1 233	3 556	7 652	7 744	- 92	89
Mai	15 600	15 038	562	6 452	7 957	7 668	289	89
Juni	20 089	19 236	853	5 255	7 616	7 364	252	104
Juli	23 428	19 476	3 952	3 867	7 758	7 387	371	84
August	27 008	22 445	4 563	4 566	7 521	7 269	252	90
September	24 027	23 069	958	5 166	7 553	7 209	344	68
Oktober	24 827	22 253	2 574	4 088	7 321	7 591	- 270	87
November	17 164	16 720	444	2 748	6 769	7 567	- 798	93
Dezember	14 503	15 389	- 886	3 665	7 205	8 236	- 1 031	80
1979								
Januar	19 688	14 849	4 839	1 811	7 490	8 120	- 630	91
Februar	15 189	12 439	2 750	2 133	6 869	7 402	- 533	69
März	19 354	16 773	2 581	3 711	7 910	8 309	- 399	90
April	17 631	15 468	2 163	3 589	7 754	7 899	- 145	78
Mai	18 827	15 203	3 624	6 138	8 079	7 712	367	81
Juni	20 106	14 807	5 299	5 695	7 528	7 106	422	65
Juli	20 277	19 399	878	5 288	8 083	7 401	682	82
August	25 866	21 202	4 664	5 075	7 880	7 087	793	78
September	32 758	23 255	9 503	4 972	8 091	7 072	1 019	76
Oktober	28 982	21 915	7 067	4 228	7 702	7 614	88	86
November	20 409	16 723	3 686	3 561	7 419	7 668	- 249	70
Dezember	19 786	15 490	4 296	3 290	7 620	8 123	- 503	98
1980								
Januar	26 558	15 816	10 742	1 921	8 001	8 170	- 169	75
Februar	21 434	13 868	7 566	2 706	7 642	7 454	188	81
März	23 728	15 845	7 883	3 618	8 114	8 110	4	77
April	23 575	16 304	7 271	3 410	7 382	7 340	42	80
Mai	17 400	14 301	3 099	7 877	8 593	7 708	885	78
Juni	22 307	15 044	7 263	5 068	8 464	7 644	820	86
Juli	24 298	21 932	2 366	5 450	9 433	7 578	1 855	102
August	23 332	20 278	3 054	5 563	8 323	7 157	1 166	67
September	35 007	24 840	10 167	5 279	8 728	7 461	1 267	82
Oktober	24 433	22 247	2 186	4 994	8 684	7 790	894	93
November	18 227	17 998	229	3 079	7 711	7 583	128	103
Dezember	17 016	17 250	- 234	3 681	8 646	8 423	223	99
1981								
Januar	18 434	14 078	4 356	2 112	8 067	8 024	43	83
Februar	16 108	13 880	2 228	2 389	7 826	7 834	- 8	78
März	17 761	17 013	748	3 459	8 469	9 093	- 624	114
April	17 138	15 585	1 553	4 318	8 303	7 684	619	80
Mai	16 568	14 557	2 011	6 891	8 259	7 483	776	75
Juni	19 124	15 885	3 239	6 006	8 697	7 553	1 144	88
Juli	22 023	21 868	155	5 591	8 926	7 510	1 416	75
August	23 407	19 098	4 309	4 945	8 559	7 489	1 070	72
September	26 502	22 557	3 945	5 227	8 977	7 111	1 866	61
Oktober	20 895	20 846	49	5 128	8 319	7 704	615	78
November	18 109	18 498	- 389	2 912	7 905	7 970	- 65	81
Dezember	16 811	16 735	76	3 543	8 366	8 524	- 158	89

Noch: 7. Monatliche Bevölkerungsveränderungen seit 1970
– Verhältniszahlen –

Jahr Monat	Mittlere Bevölkerung	Wanderungs- saldo	Ehe- schließungen	Lebend- geborene	Gestorbene	Geburten- überschuß bzw. -defizit (-)	Gestorbene im ersten Lebensjahr auf 1000 Lebend- geborene ¹⁾
		auf 1000 der mittleren Bevölkerung und 1 Jahr					
1970 ²⁾							
Januar	8 811 758	8,2	4,4	14,4	14,1	0,3	22,3
Februar	8 823 507	20,8	4,8	15,3	10,9	4,4	24,7
März	8 845 294	30,3	5,9	15,4	10,5	4,9	21,8
April	8 867 452	19,6	7,7	15,1	10,3	4,8	19,9
Mai ³⁾	8 885 711	20,3	8,4	14,9	9,6	5,3	21,9
Juni ⁴⁾	8 900 253	8,5	7,4	14,6	9,7	4,9	20,3
Juli	8 910 102	6,8	9,2	15,0	9,6	5,5	19,4
August	8 919 825	9,2	8,3	13,5	9,4	4,1	18,5
September	8 934 236	21,9	7,1	12,8	9,3	3,5	19,5
Oktober	8 947 428	7,3	7,6	12,7	9,8	2,9	22,1
November	8 954 233	4,5	6,1	13,5	10,0	3,5	23,0
Dezember	8 955 392	- 8,3	5,9	14,0	10,4	3,5	19,5
1971							
Januar	8 957 252	6,6	4,0	14,6	11,6	3,0	24,1
Februar	8 967 184	14,1	5,0	15,1	10,9	4,2	23,0
März	8 981 741	18,8	5,6	14,6	11,7	2,9	21,7
April	8 994 517	8,5	7,6	14,2	10,5	3,7	20,1
Mai	9 002 465	4,8	9,0	14,1	10,0	4,2	19,1
Juni	9 013 127	14,9	6,5	14,1	9,4	4,6	19,1
Juli	9 022 265	0,7	9,0	14,1	9,9	4,3	21,0
August	9 026 745	3,0	7,7	13,0	9,3	3,7	18,2
September	9 038 513	20,8	7,1	13,6	9,6	4,0	17,8
Oktober	9 051 900	7,9	7,8	12,7	9,7	3,0	22,6
November	9 057 197	0,6	5,5	12,7	10,3	2,4	21,7
Dezember	9 056 712	- 5,9	5,8	12,2	10,5	1,7	19,1
1972							
Januar	9 058 275	6,1	4,2	12,9	10,8	2,1	19,8
Februar	9 066 455	12,0	4,5	13,5	11,6	1,9	19,9
März	9 078 395	15,2	6,7	13,4	10,7	2,7	19,0
April	9 091 069	12,2	6,6	12,9	9,7	3,2	19,2
Mai	9 098 743	2,0	8,4	12,9	9,9	3,0	21,6
Juni	9 109 144	19,2	7,0	13,0	9,5	3,5	17,2
Juli	9 119 690	2,3	7,9	12,7	9,6	3,0	18,1
August	9 126 240	9,1	7,2	11,8	9,3	2,5	19,1
September	9 138 664	18,7	7,8	11,9	9,4	2,4	17,4
Oktober	9 150 243	8,2	6,0	11,2	10,0	1,2	17,5
November	9 156 062	4,6	4,9	11,0	9,9	1,2	19,3
Dezember	9 156 194	- 5,1	6,1	11,1	11,3	- 0,1	21,9
1973							
Januar	9 156 360	6,7	3,0	11,4	12,4	- 1,0	18,9
Februar	9 163 816	13,6	4,5	11,9	10,6	1,3	20,2
März	9 175 241	14,5	6,0	11,8	10,4	1,4	21,0
April	9 185 477	9,2	5,6	11,5	10,0	1,6	20,9
Mai	9 194 173	10,1	7,5	11,3	9,6	1,7	18,7
Juni	9 204 830	13,9	7,9	11,6	9,6	2,0	20,3
Juli	9 213 928	5,7	7,3	11,6	9,4	2,2	17,3
August	9 221 228	9,7	7,7	10,6	9,6	1,0	21,1
September	9 231 635	14,4	6,6	11,0	9,0	1,9	18,0
Oktober	9 241 729	9,7	6,0	10,4	10,2	0,2	21,2
November	9 245 669	- 0,4	5,6	10,4	10,0	0,4	19,4
Dezember	9 242 538	- 8,4	5,0	10,7	10,4	0,3	17,1

1) Unter Berücksichtigung der Geburtenentwicklung der letzten 13 Monate. - 2) Basis 27. Mai 1970. - 3) Zeitraum vom 1.-26. Mai 1970. - 4) Zeitraum vom 27. Mai - 30. Juni 1970.

Bevölkerungsentwicklung

Noch: 7. Monatliche Bevölkerungsveränderungen seit 1970

– Verhältniszahlen –

Jahr Monat	Mittlere Bevölkerung	Wanderungs- saldo	Ehe- schließungen	Lebend- geborene	Gestorbene	Geburten- überschuß bzw. -defizit (-)	Gestorbene im ersten Lebensjahr auf 1000 Lebend- geborene ¹⁾
		auf 1000 der mittleren Bevölkerung und 1 Jahr					
1974							
Januar	9 240 427	1,8	2,9	10,9	10,0	0,9	18,0
Februar	9 241 892	0,1	4,1	11,3	10,2	1,1	20,8
März	9 241 608	- 1,8	5,9	11,3	11,3	0,0	19,8
April	9 240 134	- 3,1	5,6	11,4	10,4	1,0	20,1
Mai	9 238 220	- 4,6	9,3	11,8	10,1	1,7	18,5
Juni	9 237 362	- 0,8	5,8	11,1	9,6	1,6	16,7
Juli	9 235 776	- 6,9	6,9	11,6	9,4	2,2	17,4
August	9 235 233	1,7	7,5	11,0	9,4	1,6	14,0
September	9 237 392	0,1	6,2	11,5	9,5	2,1	17,2
Oktober	9 237 946	- 0,9	6,0	10,5	10,4	0,1	17,2
November	9 236 425	- 3,2	4,5	10,3	10,4	- 0,1	17,7
Dezember	9 230 712	- 11,1	4,8	10,2	10,5	- 0,3	17,0
1975							
Januar	9 225 087	- 2,8	4,0	10,7	10,9	- 0,2	19,6
Februar	9 221 622	- 4,6	4,1	11,0	13,0	- 2,0	15,8
März	9 217 052	- 5,5	5,1	10,9	11,1	- 0,3	19,2
April	9 211 730	- 8,6	5,2	10,8	10,3	0,5	16,9
Mai	9 205 723	- 8,6	9,1	10,9	9,9	1,0	16,0
Juni	9 199 872	- 8,7	6,0	10,7	9,8	1,0	18,5
Juli	9 192 337	- 13,2	6,6	10,9	9,6	1,4	16,0
August	9 184 926	- 7,8	7,3	10,4	9,7	0,7	14,1
September	9 178 533	- 10,7	6,5	10,8	9,7	1,1	15,2
Oktober	9 171 847	- 7,5	6,3	9,7	10,1	- 0,4	16,5
November	9 164 939	- 9,7	4,7	9,8	10,3	- 0,5	17,3
Dezember	9 156 930	- 10,1	5,0	10,0	10,7	- 0,7	17,2
1976							
Januar	9 151 834	- 2,3	2,9	10,3	10,4	- 0,1	14,5
Februar	9 149 486	- 3,8	3,7	10,7	10,9	- 0,1	18,3
März	9 145 900	- 4,7	4,5	11,1	11,9	- 0,8	16,4
April	9 141 857	- 4,8	5,7	10,5	10,7	- 0,2	14,3
Mai	9 138 474	4,6	7,9	10,7	9,9	0,8	13,1
Juni	9 135 325	- 4,8	6,8	10,8	10,4	0,4	15,5
Juli	9 130 895	- 7,4	7,0	10,6	10,4	0,3	13,7
August	9 128 432	- 0,2	6,0	10,3	9,3	1,0	11,1
September	9 127 678	- 4,4	6,3	11,0	9,5	1,5	11,2
Oktober	9 126 375	- 1,0	6,7	10,0	9,6	0,4	12,5
November	9 124 409	- 3,9	4,2	9,5	10,2	- 0,7	13,4
Dezember	9 120 974	- 3,4	5,1	9,6	10,5	- 1,0	13,8
1977							
Januar	9 119 865	1,8	2,9	9,8	10,1	- 0,3	10,9
Februar	9 120 942	1,5	3,3	10,0	10,1	- 0,1	15,8
März	9 121 630	0,6	4,6	10,5	10,6	- 0,1	13,5
April	9 121 440	- 0,8	5,6	10,2	10,4	- 0,2	15,1
Mai	9 120 875	- 1,0	8,2	10,5	9,9	0,5	13,3
Juni	9 120 694	- 0,8	6,7	10,5	9,8	0,7	10,9
Juli	9 119 945	- 2,7	7,2	9,8	9,0	0,8	10,4
August	9 120 327	2,1	6,2	9,8	9,0	0,8	11,8
September	9 122 072	0,8	7,3	10,2	9,4	0,8	12,6
Oktober	9 121 689	- 2,2	5,3	9,4	9,9	- 0,5	11,2
November	9 120 122	- 0,8	3,9	9,4	10,0	- 0,6	13,1
Dezember	9 120 011	2,4	4,7	9,5	10,7	- 1,2	12,3

1) Unter Berücksichtigung der Geburtenentwicklung der letzten 13 Monate.

Noch: 7. Monatliche Bevölkerungsveränderungen seit 1970
– Verhältniszahlen –

Jahr Monat	Mittlere Bevölkerung	Wanderungs- saldo	Ehe- schließungen	Lebend- geborene	Gestorbene	Geburten- überschuß bzw. -defizit (-)	Gestorbene im ersten Lebensjahr auf 1000 Lebend- geborene ¹⁾
		auf 1000 der mittleren Bevölkerung und 1 Jahr					
1978							
Januar	9 120 735	1,8	2,6	9,6	10,6	- 1,1	11,9
Februar	9 121 553	4,4	2,8	10,2	13,1	- 2,9	11,4
März	9 123 157	3,4	4,6	10,4	11,1	- 0,7	13,1
April	9 124 792	1,6	4,7	10,2	10,3	- 0,1	11,8
Mai	9 125 787	0,7	8,3	10,3	9,9	0,4	11,2
Juni	9 126 767	1,1	7,0	10,2	9,8	0,3	13,8
Juli	9 129 482	5,1	5,0	10,0	9,5	0,5	10,7
August	9 134 050	5,9	5,9	9,7	9,4	0,3	11,7
September	9 137 106	1,3	6,9	10,1	9,6	0,5	9,1
Oktober	9 138 909	3,3	5,3	9,4	9,8	- 0,3	11,5
November	9 139 886	0,6	3,7	9,0	10,1	- 1,1	13,4
Dezember	9 138 751	- 1,1	4,7	9,3	10,6	- 1,3	10,8
1979							
Januar	9 139 894	6,2	2,3	9,6	10,5	- 0,8	12,0
Februar	9 143 107	3,9	0,3	9,8	10,6	- 0,8	10,6
März	9 145 307	3,3	4,8	10,2	10,7	- 0,5	11,5
April	9 147 407	2,9	4,8	10,3	10,5	- 0,2	10,3
Mai	9 150 412	4,7	7,9	10,4	9,9	0,5	10,1
Juni	9 155 268	7,0	7,6	10,0	9,4	0,6	8,7
Juli	9 158 908	1,1	6,8	10,4	9,5	0,9	10,2
August	9 162 417	6,0	6,5	10,1	9,1	1,0	9,8
September	9 170 406	12,6	6,6	10,7	9,4	1,4	9,7
Oktober	9 179 245	9,1	5,4	9,9	9,8	0,1	10,9
November	9 184 541	4,9	4,7	9,8	10,2	- 0,3	9,4
Dezember	9 188 156	5,5	4,2	9,8	10,4	- 0,6	12,6
1980							
Januar	9 195 339	13,8	2,5	10,2	10,5	- 0,2	9,4
Februar	9 204 502	10,3	3,7	10,4	10,2	0,3	11,0
März	9 212 323	10,1	4,6	10,4	10,4	0,0	9,5
April	9 219 923	9,6	4,5	9,7	9,7	0,1	10,7
Mai	9 225 571	4,0	10,1	11,0	9,8	1,1	9,3
Juni	9 231 604	9,6	6,7	11,2	10,1	1,1	10,6
Juli	9 237 757	3,0	6,9	12,0	9,7	2,4	11,3
August	9 241 977	3,9	7,1	10,6	9,1	1,5	7,8
September	9 249 804	13,4	6,9	11,5	9,8	1,7	9,7
Oktober	9 257 061	2,8	6,4	11,0	9,9	1,1	10,7
November	9 258 780	0,3	4,0	10,1	10,0	0,2	13,0
Dezember	9 258 953	- 0,3	4,7	11,0	10,7	0,3	11,5
1981							
Januar	9 261 147	5,5	2,7	10,3	10,2	0,1	9,9
Februar	9 264 456	3,1	3,4	11,0	11,0	0,0	10,6
März	9 265 628	1,0	4,4	10,8	11,6	- 0,8	13,4
April	9 266 776	2,0	5,7	10,9	10,1	0,8	9,8
Mai	9 269 256	2,6	8,8	10,5	9,5	1,0	8,9
Juni	9 272 841	4,2	7,9	11,4	9,9	1,5	10,4
Juli	9 275 818	0,2	7,1	11,3	9,5	1,8	8,4
August	9 279 293	5,5	6,3	10,9	9,5	1,4	8,3
September	9 284 888	5,2	6,8	11,8	9,3	2,4	7,0
Oktober	9 288 125	0,1	6,5	10,5	9,8	0,8	9,1
November	9 288 230	- 0,5	3,8	10,4	10,4	- 0,1	10,1
Dezember	9 287 962	0,1	4,5	10,6	10,8	- 0,2	10,5

1) Unter Berücksichtigung der Geburtenentwicklung der letzten 13 Monate.

Schaubild 2

Bevölkerungsveränderungen 1952 bis 1981

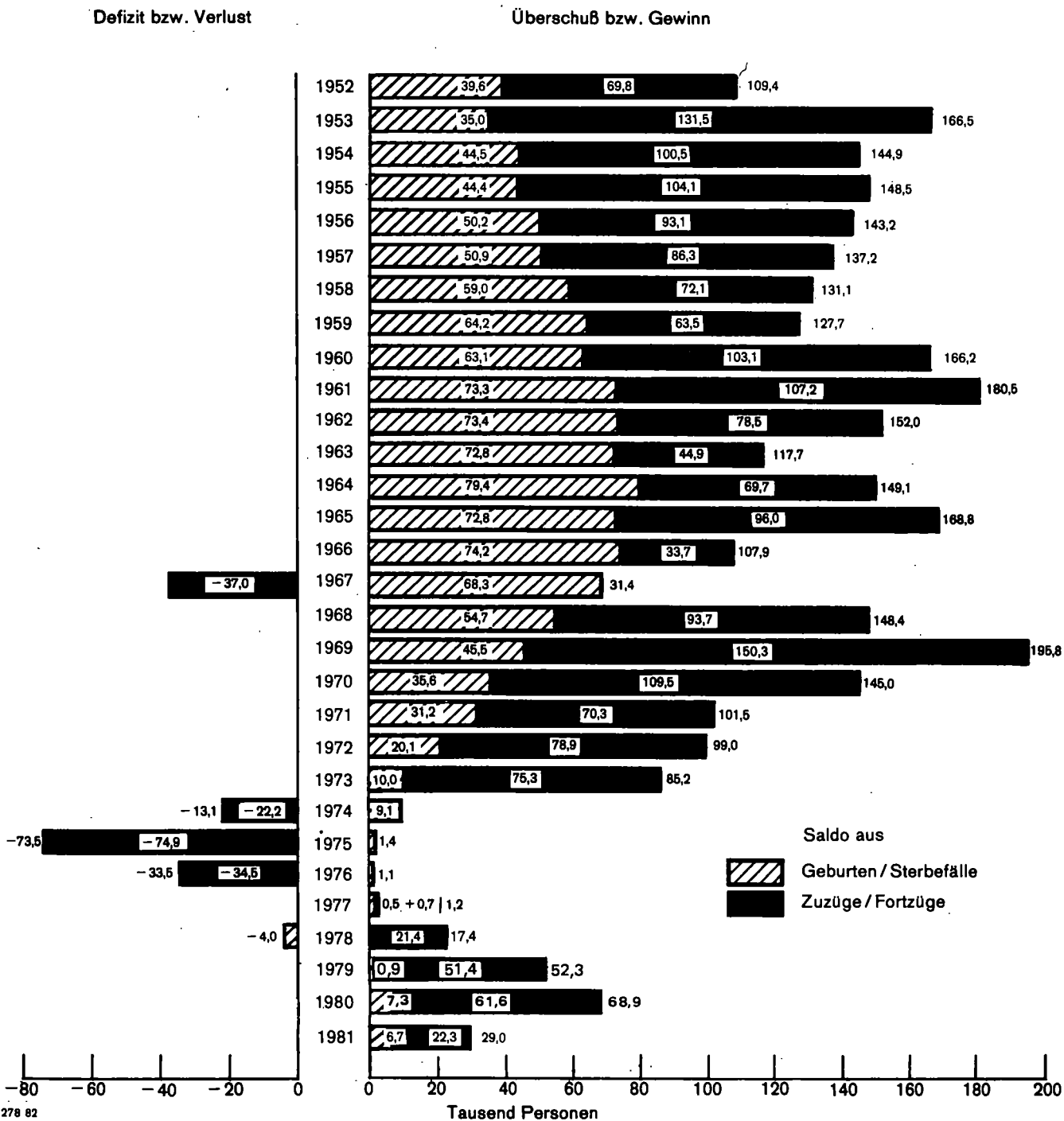

8. Bevölkerungsbilanz seit 1965

Jahr	Lebend- geborene	Gestorbene	Geburten- überschuß bzw. -defizit (-)	Zuzüge	Fortzüge	Wanderungs- saldo	Bevölkerungs- zu- bzw. -abnahme (-) insgesamt	Bevölkerung am 31. Dezember
				über die Landesgrenze				
a) Gesamtbevölkerung								
1965	158 742	85 941	72 801	402 576	306 572	96 004	168 805	8 426 202
1966	160 802	86 600	74 202	373 697	339 995	33 702	107 904	8 534 106
1967	155 617	87 276	68 341	274 573	311 535	- 36 962	31 379	8 565 471 ¹⁾
1968	147 961	93 263	54 698	358 881	265 157	93 724	148 422	8 713 893
1969	140 087	94 628	45 459	445 621	295 274	150 347	195 806	8 909 699
1970	128 212	92 628	35 584	430 349	320 888	109 461	145 045	8 953 607 ²⁾
1971	123 871	92 671	31 200	394 150	323 843	70 307	101 507	9 055 114
1972	112 845	92 740	20 105	390 189	311 256	78 933	99 038	9 154 152
1973	102 875	92 918	9 957	384 032	308 765	75 267	85 224	9 239 376
1974	102 206	93 127	9 079	274 660	296 875	- 22 215	- 13 136	9 226 240
1975	97 019	95 646	1 373	203 461	278 326	- 74 865	- 73 492	9 152 748
1976	95 492	94 426	1 066	211 451	245 999	- 34 548	- 33 482	9 119 266
1977	90 981	90 517	464	229 704	228 981	723	1 187	9 120 453
1978	89 924	93 987	- 4 063	237 097	215 697	21 400	17 337	9 137 790
1979	92 425	91 513	912	258 873	207 523	51 350	52 262	9 190 052
1980	99 721	92 418	7 303	277 315	215 723	61 592	68 895	9 258 947
1981	100 673	93 979	6 694	232 880	210 600	22 280	28 974	9 287 921
b) Deutsche ³⁾								
1965	149 455	84 970	64 485	168 851	149 683	19 168	83 653	8 001 040
1966	149 428	85 494	63 934	164 527	148 304	16 223	80 157	8 081 197
1967	143 597	86 165	57 432	160 419	139 932	20 487	77 919	8 159 102 ¹⁾
1968	136 370	92 105	44 265	159 826	141 212	18 614	62 879	8 221 981
1969	126 798	93 225	33 573	159 929	140 233	19 696	53 269	8 275 250
1970	111 897	90 950	20 947	147 882	135 016	12 866	33 813	8 273 522 ²⁾
1971	104 159	90 889	13 270	147 033	130 018	17 015	30 285	8 303 807
1972	91 493	90 920	573	146 473	124 439	22 034	22 607	8 326 414
1973	80 086	91 109	- 11 023	134 679	118 411	16 268	5 245	8 331 659
1974	77 702	91 360	- 13 658	125 604	112 962	12 642	- 1 016	8 330 643
1975	75 819	93 912	- 18 093	111 944	109 959	1 985	- 16 108	8 314 535
1976	76 653	92 945	- 16 292	113 699	105 959	7 740	- 8 552	8 305 983
1977	74 236	89 018	- 14 782	120 153	105 857	14 296	- 486	8 307 208
1978	73 895	92 576	- 18 681	122 525	106 716	15 809	- 2 872	8 308 583
1979	76 318	90 027	- 13 709	122 214	103 556	18 658	4 949	8 316 616
1980	82 367	90 907	- 8 540	125 959	104 409	21 550	13 010	8 332 594
1981	83 562	92 469	- 8 907	121 277	102 201	19 076	10 169	8 345 497
c) Ausländer ³⁾								
1965	9 287	971	8 316	233 725	156 889	76 836	85 152	425 162
1966	11 374	1 106	10 268	209 170	191 691	17 479	27 747	452 909
1967	12 020	1 111	10 909	114 154	171 603	- 57 449	- 46 540	406 369
1968	11 591	1 158	10 433	199 055	123 945	75 110	85 543	491 912
1969	13 289	1 403	11 886	285 692	155 041	130 651	142 537	634 449
1970	16 315	1 678	14 637	282 467	185 872	96 595	111 232	680 085 ²⁾
1971	19 712	1 782	17 930	247 117	193 825	53 292	71 222	751 307
1972	21 352	1 820	19 532	243 716	186 817	56 899	76 431	827 738
1973	22 789	1 809	20 980	249 353	190 354	58 999	79 979	907 717
1974	24 504	1 767	22 737	149 056	183 913	- 34 857	- 12 120	895 597
1975	21 200	1 734	19 466	91 517	168 367	- 76 850	- 57 384	838 213
1976	18 839	1 481	17 358	97 752	140 040	- 42 288	- 24 930	813 283
1977	16 745	1 499	15 246	109 551	123 124	- 13 573	1 673	813 245
1978	16 029	1 411	14 618	114 572	108 981	5 591	20 209	829 207
1979	16 107	1 486	14 621	136 659	103 967	32 692	47 313	873 436
1980	17 354	1 511	15 843	151 356	111 314	40 042	55 885	926 353
1981	17 111	1 510	15 601	111 603	108 399	3 204	18 805	942 424

1) Gebietsabtretung an die Schweiz mit Wirkung vom 20.7. 1967 (14 Personen). - 2) In den Jahren 1961 und 1970 wurden die fortgeschriebenen Bevölkerungszahlen auf Grund der Ergebnisse aus den Bevölkerungszählungen dieser zwei Jahre bereinigt. - 3) Differenz durch Berücksichtigung der Ein- und Ausbürgerungen in der amtlichen Fortschreibung seit 1977.

Schaubild 3

Zu- bzw. Abnahme der Gesamtbevölkerung in den Gemeinden 1981

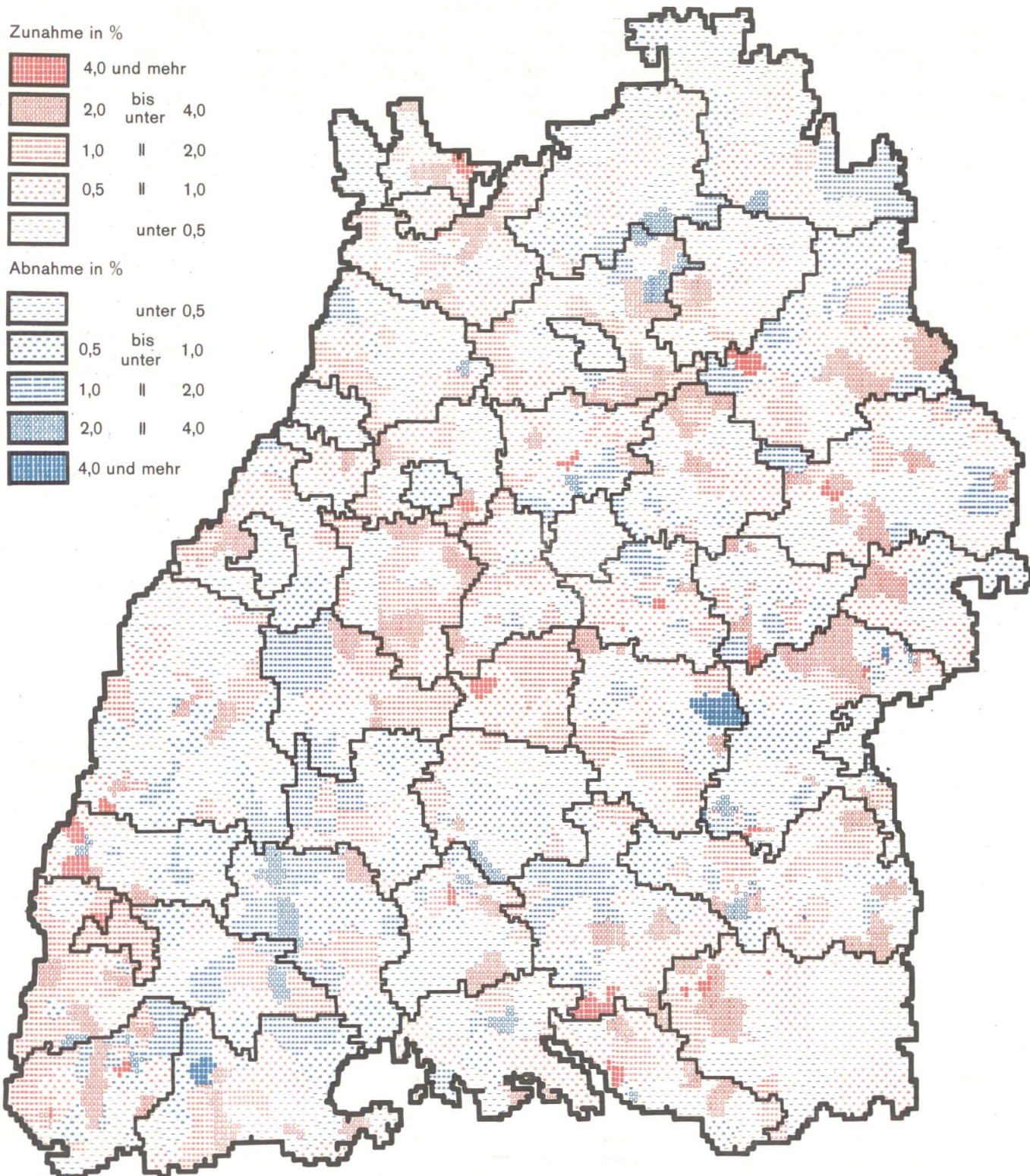

9. Bevölkerungsentwicklung in den Stadt- und Landkreisen 1981

a) Gesamtbevölkerung

Kreis Region Regierungsbezirk Land	Wohnbevölkerung am 1. Januar 1981	Veränderung vom 1. Januar bis 31. Dezember 1981				Wohnbevölkerung am 31. Dezember 1981
		Geburten- überschuß bzw. -defizit (-)	Wanderungs- saldo	Bevölkerungszu- bzw. -abnahme (-) insgesamt		
				Anzahl	%	
Stadtkreis Stuttgart, Landeshauptstadt	580 648	- 928	3 281	2 353	0,41	583 001
Landkreise						
Böblingen	305 725	1 383	729	2 112	0,69	307 837
Esslingen	460 156	978	514	464	0,10	460 620
Göppingen	230 953	169	268	99	0,04	230 854
Ludwigsburg	435 649	936	884	52	0,01	435 701
Rems-Murr-Kreis	356 142	547	437	110	0,03	356 252
Region Mittlerer Neckar	2 369 273	3 085	1 907	4 992	0,21	2 374 265
Stadtkreis Heilbronn	111 938	- 53	- 140	- 193	- 0,17	111 745
Landkreise						
Heilbronn	244 633	117	1 769	1 886	0,77	246 519
Hohenlohekreis	83 872	143	320	463	0,55	84 335
Schwäbisch Hall	150 601	139	267	406	0,27	151 007
Main-Tauber-Kreis	121 410	- 70	38	32	- 0,03	121 378
Region Franken	712 454	276	2 254	2 530	0,36	714 984
Landkreise						
Heidenheim	124 296	78	- 97	- 19	- 0,02	124 277
Ostalbkreis	275 793	497	- 85	412	0,15	276 205
Region Ostwürttemberg	400 089	575	- 182	393	0,10	400 482
Regierungsbezirk Stuttgart	3 481 816	3 936	3 979	7 915	0,23	3 489 731
Stadtkreise						
Baden-Baden	49 142	- 393	310	- 83	- 0,17	49 059
Karlsruhe	271 892	- 1 145	1 130	- 15	- 0,01	271 877
Landkreise						
Karlsruhe	359 053	426	1 309	1 735	0,48	360 788
Rastatt	189 114	101	449	550	0,29	189 664
Region Mittlerer Oberrhein	869 201	- 1 011	3 198	2 187	0,25	871 388
Stadtkreise						
Heidelberg	133 227	- 451	1 610	1 159	0,87	134 386
Mannheim	304 303	- 1 094	1 010	- 84	- 0,03	304 219
Landkreise						
Neckar-Odenwald-Kreis	129 735	- 90	- 167	- 257	- 0,20	129 478
Rhein-Neckar-Kreis	463 110	469	3 343	3 812	0,82	466 922
Region Unterer Neckar	1 030 375	- 1 166	5 796	4 630	0,45	1 035 005
Stadtkreis Pforzheim	106 500	- 185	- 448	- 633	- 0,59	105 867
Landkreise						
Calw	132 481	120	1 466	1 586	1,20	134 067
Enzkreis	162 142	325	747	1 072	0,66	163 214
Freudenstadt	99 697	89	273	362	0,36	100 059
Region Nordschwarzwald	500 820	349	2 038	2 387	0,48	503 207
Regierungsbezirk Karlsruhe	2 400 396	- 1 828	11 032	9 204	0,38	2 409 600
Stadtkreis Freiburg im Breisgau	175 106	- 117	2 648	2 531	1,45	177 637
Landkreise						
Breisgau-Hochschwarzwald	199 911	584	1 281	1 865	0,93	201 776
Emmendingen	131 893	159	368	527	0,40	132 420
Ortenaukreis	355 385	102	- 144	- 42	- 0,01	355 343
Region Südlicher Oberrhein	862 295	728	4 153	4 881	0,57	867 176
Landkreise						
Rottweil	127 567	- 28	- 378	- 406	- 0,32	127 161
Schwarzwald-Baar-Kreis	199 570	243	- 994	- 751	- 0,38	198 819
Tuttlingen	111 317	33	- 25	8	0,01	111 325
Region Schwarzwald-Baar-Heuberg	438 454	248	- 1 397	- 1 149	- 0,26	437 305
Landkreise						
Konstanz	230 054	- 265	873	608	0,26	230 662
Lörrach	190 832	129	314	443	0,23	191 275
Waldshut	143 647	221	453	674	0,47	144 321
Region Hochrhein-Bodensee	564 533	85	1 640	1 725	0,31	566 258
Regierungsbezirk Freiburg	1 865 282	1 061	4 396	5 457	0,29	1 870 739
Landkreise						
Reutlingen	237 679	435	287	722	0,30	238 401
Tübingen	172 803	818	1 771	2 589	1,50	175 392
Zollernalbkreis	173 240	169	- 432	- 263	- 0,15	172 977
Region Neckar-Alb	583 722	1 422	1 626	3 048	0,52	586 770
Stadtkreis Ulm	100 671	122	- 344	- 222	- 0,22	100 449
Landkreise						
Alb-Donau-Kreis	160 377	482	- 160	322	0,20	160 699
Biberach	151 661	404	103	507	0,33	152 168
Region Donau-Ilter ¹⁾	412 709	1 008	- 401	607	0,15	413 316
Landkreise						
Bodenseekreis	170 353	296	817	1 113	0,65	171 466
Ravensburg	230 685	489	741	1 230	0,53	231 915
Sigmaringen	113 984	310	90	400	0,35	114 384
Region Bodensee-Oberschwaben	515 022	1 095	1 648	2 743	0,53	517 765
Regierungsbezirk Tübingen	1 511 453	3 525	2 873	6 398	0,42	1 517 851
Baden-Württemberg	9 258 947	6 694	22 280	28 974	0,31	9 287 921

1) Soweit Land Baden-Württemberg.

Bevölkerungsentwicklung

Noch: 9. Bevölkerungsentwicklung in den Stadt- und Landkreisen 1981
b) Deutsche

Kreis Region Regierungsbezirk Land	Deutsche am 1. Januar 1981	Veränderung vom 1. Januar bis 31. Dezember 1981					Deutsche am 31. Dezember 1981	
		Geburten- überschuß bzw. -defizit (-)	Wanderungs- saldo	Ein- und Aus- bürgerungen	Bevölkerungszu- bzw. -abnahme (-) insgesamt		Anzahl	‰ der Wohn- bevölkerung
					Anzahl	‰		
Stadtkreis Stuttgart, Landeshauptstadt	477 689	- 2 407	- 346	208	- 2 545	- 0,53	475 144	81,5
Landkreise								
Böblingen	262 030	- 489	953	52	1 494	0,57	263 524	85,6
Esslingen	398 359	- 66	312	239	485	0,12	398 844	86,6
Göppingen	203 548	- 357	19	83	- 255	- 0,13	203 293	88,1
Ludwigsburg	374 289	- 198	92	107	1	0,00	374 290	85,9
Rems-Murr-Kreis	317 183	- 146	57	94	5	0,00	317 188	89,0
Region Mittlerer Neckar	2 033 098	- 2 685	1 087	783	- 815	- 0,04	2 032 283	85,6
Stadtkreis Heilbronn	96 542	- 297	- 254	22	- 529	- 0,55	96 013	85,9
Landkreise								
Heilbronn	222 789	- 344	1 798	63	1 517	0,68	224 306	91,0
Hohenlohekreis	78 875	- 83	238	25	346	0,44	79 221	93,9
Schwäbisch Hall	142 571	- 23	308	35	320	0,22	142 891	94,6
Main-Tauber-Kreis	117 089	- 147	30	18	- 99	- 0,08	116 990	96,4
Region Franken	657 866	- 728	2 120	163	1 555	0,24	659 421	92,2
Landkreise								
Heidenheim	112 842	- 132	8	36	- 88	- 0,08	112 754	90,7
Ostalbkreis	255 347	- 104	- 182	59	- 19	- 0,01	255 328	92,4
Region Ostwürttemberg	368 189	- 28	- 174	95	- 107	- 0,03	368 082	91,9
Regierungsbezirk Stuttgart	3 059 153	- 3 441	3 033	1 041	633	0,02	3 059 786	87,7
Stadtkreise								
Baden-Baden	45 836	- 429	190	21	- 218	- 0,48	45 618	93,0
Karlsruhe	247 876	- 1 468	250	76	- 1 142	- 0,46	246 734	90,8
Landkreise								
Karlsruhe	331 902	- 54	1 239	104	1 289	0,39	333 191	92,4
Rastatt	176 662	- 97	133	49	85	0,05	176 747	93,2
Region Mittlerer Oberrhein	802 276	- 2 048	1 812	250	14	0,00	802 290	92,1
Stadtkreise								
Heidelberg	120 688	- 560	1 126	93	659	0,55	121 347	90,3
Mannheim	258 686	- 1 729	- 177	141	- 1 765	- 0,68	256 921	84,5
Landkreise								
Neckar-Odenwald-Kreis	123 212	- 204	- 157	36	- 325	- 0,26	122 887	94,9
Rhein-Neckar-Kreis	426 557	- 117	2 890	176	2 949	0,69	429 506	92,0
Region Unterer Neckar	929 143	- 2 610	3 682	446	1 518	0,16	930 661	89,9
Stadtkreis Pforzheim	93 111	- 420	- 395	43	- 772	- 0,83	92 339	87,2
Landkreise								
Calw	116 870	- 186	1 419	34	1 267	1,08	118 137	88,1
Enzkreis	145 229	- 13	945	56	1 014	0,70	146 243	89,6
Freudenstadt	92 607	- 37	194	23	180	0,19	92 787	92,7
Region Nordschwarzwald	447 817	- 630	2 163	156	1 689	0,38	449 506	89,3
Regierungsbezirk Karlsruhe	2 179 236	- 5 288	7 657	852	3 221	0,15	2 182 457	90,6
Stadtkreis Freiburg im Breisgau	161 725	- 261	2 288	87	2 114	1,31	163 839	92,2
Landkreise								
Breisgau-Hochschwarzwald	189 333	- 449	1 247	30	1 726	0,91	191 059	94,7
Emmendingen	125 829	- 104	557	15	676	0,54	126 505	95,5
Ortenaukreis	336 157	- 196	- 52	77	- 171	- 0,05	335 986	94,6
Region Südlicher Oberrhein	813 044	- 96	4 040	209	4 345	0,53	817 389	94,3
Landkreise								
Rottweil	118 531	- 202	- 292	16	- 478	- 0,40	118 053	92,8
Schwarzwald-Baar-Kreis	176 522	- 141	- 552	30	- 663	- 0,38	175 859	88,5
Tuttlingen	100 467	- 174	78	27	- 69	- 0,07	100 398	90,2
Region Schwarzwald-Baar-Heuberg	395 520	- 517	- 766	73	- 1 210	- 0,31	394 310	90,2
Landkreise								
Konstanz	205 640	- 594	1 119	59	584	0,28	206 224	89,4
Lörrach	173 293	- 179	193	54	68	0,04	173 361	90,6
Waldshut	130 353	- 3	469	40	506	0,39	130 859	90,7
Region Hochrhein-Bodensee	509 286	- 776	1 781	153	1 158	0,23	510 444	90,1
Regierungsbezirk Freiburg	1 717 850	- 1 197	5 055	435	4 293	0,25	1 722 143	92,1
Landkreise								
Reutlingen	212 325	- 4	368	73	445	0,21	212 770	89,2
Tübingen	156 073	- 491	1 347	42	1 880	1,20	157 953	90,1
Zollernalbkreis	156 908	- 165	- 334	59	- 440	- 0,28	156 468	90,5
Region Neckar-Alb	525 306	- 330	1 381	174	1 885	0,36	527 191	89,8
Stadtkreis Ulm	87 088	- 168	36	42	- 90	- 0,10	86 998	86,6
Landkreise								
Alb-Donau-Kreis	145 952	- 204	50	36	290	0,20	146 242	91,0
Biberach	143 843	- 270	62	17	349	0,24	144 192	94,8
Region Donau-Iller ¹⁾	376 883	- 306	148	95	549	0,15	377 432	91,3
Landkreise								
Bodenseekreis	153 408	- 16	859	52	927	0,60	154 335	90,0
Ravensburg	214 901	- 244	842	70	1 156	0,54	216 057	93,2
Sigmaringen	105 857	- 123	101	15	239	0,23	106 096	92,8
Region Bodensee-Oberschwaben	474 166	- 383	1 802	137	2 322	0,49	476 488	92,0
Regierungsbezirk Tübingen	1 376 355	- 1 019	3 331	406	4 756	0,35	1 381 111	91,0
Baden-Württemberg	8 332 594	- 8 907	19 076	2 734	12 903	0,15	8 345 497	89,9

1) Soweit Land Baden-Württemberg.

Noch: 9. Bevölkerungsentwicklung in den Stadt- und Landkreisen 1981

c) Ausländer

Kreis Region Regierungsbezirk Land	Ausländer am 1. Januar 1981	Veränderung vom 1. Januar bis 31. Dezember 1981					Ausländer am 31. Dezember 1981	
		Geburten- überschuß bzw. -defizit (-)	Wanderungs- saldo	Ein- und Aus- bürgerungen	Bevölkerungszu- bzw. -abnahme (-) insgesamt		Anzahl	‰ der Wohn- bevölkerung
					Anzahl	%		
Stadtkreis Stuttgart, Landeshauptstadt	102 959	1 479	3 627	- 208	4 898	4,76	107 857	18,5
Landkreise								
Böblingen	43 695	894	- 224	- 52	618	1,41	44 313	14,4
Esslingen	61 797	1 044	- 826	- 239	21	- 0,03	61 776	13,4
Göppingen	27 405	526	- 287	- 83	156	0,57	27 561	11,9
Ludwigsburg	61 360	1 134	- 976	- 107	51	0,08	61 411	14,1
Rems-Murr-Kreis	38 959	693	- 494	- 94	105	0,27	39 064	11,0
Region Mittlerer Neckar	336 175	5 770	820	- 783	5 807	1,73	341 982	14,4
Stadtkreis Heilbronn	15 396	244	114	- 22	336	2,18	15 732	14,1
Landkreise								
Heilbronn	21 844	461	- 29	- 63	369	1,69	22 213	9,0
Hohenlohekreis	4 997	60	- 82	- 25	117	2,34	5 114	6,1
Schwäbisch Hall	8 030	162	- 41	- 35	86	1,07	8 116	5,4
Main-Tauber-Kreis	4 321	77	- 8	- 18	67	1,55	4 388	3,6
Region Franken	54 588	1 004	134	- 163	975	1,79	55 563	7,8
Landkreise								
Heidenheim	11 454	210	- 105	- 36	69	0,60	11 523	9,3
Ostalbkreis	20 446	393	- 97	- 59	431	2,11	20 877	7,6
Region Ostwürttemberg	31 900	603	- 8	- 95	500	1,57	32 400	8,1
Regierungsbezirk Stuttgart	422 663	7 377	946	- 1 041	7 282	1,72	429 945	12,3
Stadtkreise								
Baden-Baden	3 306	36	120	- 21	135	4,08	3 441	7,0
Karlsruhe	24 016	323	880	- 76	1 127	4,69	25 143	9,2
Landkreise								
Karlsruhe	27 151	480	70	- 104	446	1,64	27 597	7,6
Rastatt	12 452	198	316	- 49	465	3,73	12 917	6,8
Region Mittlerer Oberrhein	66 925	1 037	1 386	- 250	2 173	3,25	69 098	7,9
Stadtkreise								
Heidelberg	12 539	109	484	- 93	500	3,99	13 039	9,7
Mannheim	45 617	635	1 187	- 141	1 681	3,69	47 298	15,5
Landkreise								
Neckar-Odenwald-Kreis	6 523	114	- 10	- 36	68	1,04	6 591	5,1
Rhein-Neckar-Kreis	36 553	586	453	- 176	863	2,36	37 416	8,0
Region Unterer Neckar	101 232	1 444	2 114	- 446	3 112	3,07	104 344	10,1
Stadtkreis Pforzheim	13 389	235	- 53	- 43	139	1,04	13 528	12,8
Landkreise								
Calw	15 611	306	- 47	- 34	319	2,04	15 930	11,9
Enzkreis	16 913	312	- 198	- 56	58	0,34	16 971	10,4
Freudenstadt	7 090	126	- 79	- 23	182	2,57	7 272	7,3
Region Nordschwarzwald	53 003	979	- 125	- 156	698	1,32	53 701	10,7
Regierungsbezirk Karlsruhe	221 160	3 460	3 375	- 852	5 983	2,71	227 143	9,4
Stadtkreis Freiburg im Breisgau	13 381	144	360	- 87	417	3,12	13 798	7,8
Landkreise								
Breisgau-Hochschwarzwald	10 578	135	- 34	- 30	139	1,31	10 717	5,3
Emmendingen	6 064	55	- 189	- 15	149	- 2,46	5 915	4,5
Ortenaukreis	19 228	298	- 92	- 77	129	0,67	19 357	5,4
Region Südlicher Oberrhein	49 251	632	113	- 209	536	1,09	49 787	5,7
Landkreise								
Rottweil	9 036	174	- 86	- 16	72	0,80	9 108	7,2
Schwarzwald-Baar-Kreis	23 048	384	- 442	- 30	88	- 0,38	22 960	11,5
Tuttlingen	10 850	207	- 103	- 27	77	0,71	10 927	9,8
Region Schwarzwald-Baar-Heuberg	42 934	765	- 631	- 73	61	0,14	42 995	9,8
Landkreise								
Konstanz	24 414	329	- 246	- 59	24	0,10	24 438	10,6
Lörrach	17 539	308	- 121	- 54	375	2,14	17 914	9,4
Waldshut	13 294	224	- 16	- 40	168	1,26	13 462	9,3
Region Hochrhein-Bodensee	55 247	861	- 141	- 153	567	1,03	55 814	9,9
Regierungsbezirk Freiburg	147 432	2 258	- 659	- 435	1 164	0,79	148 596	7,9
Landkreise								
Reutlingen	25 354	431	- 81	- 73	277	1,09	25 631	10,8
Tübingen	16 730	327	- 424	- 42	709	4,24	17 439	9,9
Zollernalbkreis	16 332	334	- 98	- 59	177	1,08	16 509	9,5
Region Neckar-Alb	58 416	1 092	245	- 174	1 163	1,99	59 579	10,2
Stadtkreis Ulm	13 583	290	- 380	- 42	132	- 0,97	13 451	13,4
Landkreise								
Alb-Donau-Kreis	14 425	278	- 210	- 36	32	0,22	14 457	9,0
Biberach	7 818	134	- 41	- 17	158	2,02	7 976	5,2
Region Donau-Iller ¹⁾	35 826	702	- 549	- 95	58	0,16	35 884	8,7
Landkreise								
Bodenseekreis	16 945	280	- 42	- 52	186	1,10	17 131	10,0
Ravensburg	15 784	245	- 101	- 70	74	0,47	15 858	6,8
Sigmaringen	8 127	187	- 11	- 15	161	1,98	8 288	7,2
Region Bodensee-Oberschwaben	40 856	712	- 154	- 137	421	1,03	41 277	8,0
Regierungsbezirk Tübingen	135 098	2 506	- 458	- 406	1 642	1,22	136 740	9,0
Baden-Württemberg	926 353	15 601	3 204	- 2 734	16 071	1,73	942 424	10,1

1) Soweit Land Baden-Württemberg.

Bevölkerungsentwicklung

10. Bevölkerungsentwicklung in den Großen Kreisstädten 1981

Große Kreisstadt 1)	Wohnbevölkerung am 1. Januar 1981	Veränderung von 1. Januar bis 31. Dezember 1981				Wohnbevölkerung am 31. Dezember 1981
		Geburtenüberschuß bzw. -defizit (-)	Wanderungssaldo	Bevölkerungszu- bzw. -abnahme (-) insgesamt		
				Anzahl	%	
Regierungsbezirk Stuttgart						
Aalen	63 030	79	147	68	- 0,11	62 962
Backnang	29 149	- 75	107	32	0,11	29 181
Bad Mergentheim	19 121	- 56	172	116	0,61	19 237
Bietigheim-Bissingen	34 365	12	8	20	0,06	34 385
Böblingen	41 505	134	148	282	0,68	41 787
Crailsheim	24 685	54	173	227	0,92	24 912
Ditzingen	22 480	98	339	241	- 1,07	22 239
Ellwangen (Jagst)	21 242	- 27	1	26	- 0,12	21 216
Esslingen am Neckar	90 835	- 182	893	1 075	- 1,18	89 760
Fellbach	41 383	15	732	717	- 1,73	40 666
Filderstadt	37 300	195	3	198	0,53	37 498
Geislingen an der Steige	27 344	- 59	198	257	- 0,94	27 087
Göppingen	53 347	- 46	60	106	- 0,20	53 241
Heidenheim an der Brenz	48 585	- 145	187	332	- 0,68	48 253
Herrenberg	25 422	92	102	10	- 0,04	25 412
Kirchheim unter Teck	32 136	- 9	231	222	0,69	32 358
Kornwestheim	27 037	- 1	159	160	- 0,59	26 877
Leinfelden-Echterdingen	35 263	70	116	186	0,53	35 449
Leonberg	38 927	95	41	136	0,35	39 063
Ludwigsburg	81 589	- 51	800	851	- 1,04	80 738
Neckarsulm	21 871	32	341	373	1,71	22 244
Nürtingen	35 680	76	149	225	0,63	35 905
Ostfildern	28 748	129	131	2	- 0,01	28 746
Schorndorf	33 631	45	50	5	- 0,01	33 626
Schwäbisch Gmünd	56 901	8	101	93	- 0,16	56 808
Schwäbisch Hall	31 562	- 8	165	173	- 0,55	31 389
Sindelfingen	54 808	214	636	850	1,55	55 658
Vaihingen an der Enz	22 907	15	10	5	0,02	22 912
Waiblingen	45 114	86	-	86	0,19	45 200
Weinstadt	23 244	108	23	131	0,56	23 375
Wertheim	19 972	- 17	74	91	- 0,46	19 881
Winnenden	22 278	- 8	3	11	- 0,05	22 267
Regierungsbezirk Karlsruhe						
Bretten	22 937	38	166	204	0,89	23 141
Bruchsal	37 351	- 87	18	105	- 0,28	37 246
Bühl	22 307	22	21	1	0,00	22 308
Calw	23 165	3	35	38	0,16	23 203
Ettlingen	36 995	- 27	211	238	0,64	37 233
Gaggenau	28 533	- 7	101	108	- 0,38	28 425
Horb am Neckar	20 668	46	183	229	1,11	20 897
Mosbach	23 224	16	181	165	- 0,71	23 059
Mühlacker	24 216	68	1	67	0,28	24 283
Nagold	20 334	63	130	193	0,95	20 527
Rastatt	37 297	- 31	221	190	0,51	37 487
Sinsheim	26 658	23	137	160	0,60	26 818
Weinheim	41 654	- 108	253	145	0,35	41 799
Wiesloch	21 746	- 4	254	250	1,15	21 996
Regierungsbezirk Freiburg						
Achern	20 543	- 1	24	23	0,11	20 566
Emmendingen	24 740	- 17	21	4	0,02	24 744
Kehl	29 924	- 18	6	12	- 0,04	29 912
Konstanz	68 305	- 162	692	530	0,78	68 835
Lahr/Schwarzwald	35 465	- 32	38	70	- 0,20	35 395
Lörrach	41 355	15	306	291	- 0,70	41 064
Offenburg	50 486	- 209	22	187	- 0,37	50 299
Radolfzell am Bodensee	23 709	10	130	140	0,59	23 849
Rheinfelden (Baden)	27 415	103	23	126	0,46	27 541
Rottweil	23 673	- 82	47	129	- 0,54	23 544
Schramberg	19 157	- 19	282	301	- 1,57	18 856
Singen (Hohentwiel)	43 529	- 80	267	347	- 0,80	43 182
Tuttlingen	31 531	- 54	38	92	- 0,29	31 439
Villingen-Schwenningen	78 904	- 4	393	397	- 0,50	78 507
Waldshut-Tiengen	21 410	- 26	30	4	0,02	21 414
Weil am Rhein	26 076	- 8	58	50	0,19	26 126
Regierungsbezirk Tübingen						
Albstadt	48 152	- 25	291	316	- 0,66	47 836
Balingen	29 738	15	201	186	- 0,63	29 552
Biberach an der Riß	28 284	- 29	89	118	- 0,42	28 166
Ehingen (Donau)	21 988	120	133	13	- 0,06	21 975
Friedrichshafen	52 080	110	38	72	0,14	52 152
Leutkirch im Allgäu	19 900	78	5	83	0,42	19 983
Ravensburg	42 269	- 84	53	31	- 0,07	42 238
Reutlingen	95 456	114	204	318	0,33	95 774
Rottenburg am Neckar	31 770	165	121	286	0,90	32 056
Tübingen	73 132	262	1 106	1 368	1,87	74 500
Wangen im Allgäu	23 259	56	83	27	- 0,12	23 232
Weingarten	21 991	84	151	235	1,07	22 226

1) Gebietsstand 1.1.1982.

11. Einbürgerungen nach Altersjahren 1981

Alter von ... bis unter ... Jahren	Einbürgerungen			Davon						Alter von ... bis unter ... Jahren	Einbürgerungen			Davon					
				Ermessens- einbürgerungen			Anspruchs- einbürgerungen							Ermessens- einbürgerungen			Anspruchs- einbürgerungen		
	insg.	männl.	weibl.	zus.	männl.	weibl.	zus.	männl.	weibl.		insg.	männl.	weibl.	zus.	männl.	weibl.	zus.	männl.	weibl.
unter 1	67	31	36	13	8	5	54	23	31	40 - 41	183	100	83	69	43	26	114	57	57
1 - 2	66	25	41	11	3	8	55	22	33	41 - 42	167	89	78	52	28	24	115	61	54
2 - 3	93	51	42	14	10	4	79	41	38	42 - 43	154	70	84	47	22	25	107	48	59
3 - 4	99	55	44	16	10	6	83	45	38	43 - 44	177	92	85	49	31	18	128	61	67
4 - 5	98	45	53	13	5	8	85	40	45	44 - 45	160	85	75	45	29	16	115	56	59
Zusammen	423	207	216	67	36	31	356	171	185	Zusammen	841	436	405	262	153	109	579	283	296
5 - 6	106	55	51	12	5	7	94	50	44	45 - 46	169	97	72	44	29	15	125	68	57
6 - 7	140	72	68	26	10	16	114	62	52	46 - 47	149	92	57	40	27	13	109	65	44
7 - 8	122	73	49	35	20	15	87	53	34	47 - 48	136	79	57	31	20	11	105	59	46
8 - 9	119	57	62	30	17	13	89	40	49	48 - 49	123	70	53	30	18	12	93	52	41
9 - 10	144	71	73	48	24	24	96	47	49	49 - 50	147	74	73	31	17	14	116	57	59
Zusammen	631	328	303	151	76	75	480	252	228	Zusammen	724	412	312	176	111	65	548	301	247
10 - 11	168	82	86	53	26	27	115	56	59	50 - 51	123	74	49	26	14	12	97	60	37
11 - 12	149	71	78	44	17	27	105	54	51	51 - 52	138	81	57	24	13	11	114	68	46
12 - 13	160	78	82	39	18	21	121	60	61	52 - 53	111	59	52	24	11	13	87	48	39
13 - 14	182	79	103	43	18	25	139	61	78	53 - 54	116	64	52	23	12	11	93	52	41
14 - 15	165	80	85	48	26	22	117	54	63	54 - 55	98	52	46	22	11	11	76	41	35
Zusammen	824	390	434	227	105	122	597	285	312	Zusammen	586	330	256	119	61	58	467	269	198
15 - 16	156	79	77	55	26	29	101	53	48	55 - 56	88	54	34	20	16	4	68	38	30
16 - 17	167	83	84	55	28	27	112	55	57	56 - 57	82	40	42	16	11	5	66	29	37
17 - 18	172	84	88	52	25	27	120	59	61	57 - 58	92	39	53	15	8	7	77	31	46
18 - 19	154	77	77	41	19	22	113	58	55	58 - 59	86	37	49	22	11	11	64	26	38
19 - 20	195	107	88	45	18	27	150	89	61	59 - 60	80	38	42	17	8	9	63	30	33
Zusammen	844	430	414	248	116	132	596	314	282	Zusammen	428	208	220	90	54	36	338	154	184
20 - 21	152	69	83	27	10	17	125	59	66	60 - 61	81	30	51	18	8	10	63	22	41
21 - 22	142	69	73	28	12	16	114	57	57	61 - 62	59	23	36	8	2	6	51	21	30
22 - 23	166	80	86	36	18	18	130	62	68	62 - 63	37	15	22	7	5	2	30	10	20
23 - 24	173	69	104	42	15	27	131	54	77	63 - 64	26	11	15	5	1	4	21	10	11
24 - 25	159	84	75	36	20	16	123	64	59	64 - 65	36	15	21	4	3	1	32	12	20
Zusammen	792	371	421	169	75	94	623	296	327	Zusammen	239	94	145	42	19	23	197	75	122
25 - 26	208	88	120	54	20	34	154	68	86	65 - 66	41	14	27	8	5	3	33	9	24
26 - 27	222	109	113	62	25	37	160	84	76	66 - 67	51	18	33	8	5	3	43	13	30
27 - 28	189	83	106	59	18	41	130	65	65	67 - 68	56	25	31	6	5	1	50	20	30
28 - 29	209	98	111	72	25	47	137	73	64	68 - 69	54	25	29	5	3	2	49	22	27
29 - 30	237	111	126	93	33	60	144	78	66	69 - 70	48	22	26	9	7	2	39	15	24
Zusammen	1 065	489	576	340	121	219	725	368	357	Zusammen	250	104	146	36	25	11	214	79	135
30 - 31	228	103	125	86	30	56	142	73	69	70 und älter	366	147	219	23	9	14	343	138	205
31 - 32	219	113	106	99	44	55	120	69	51										
32 - 33	193	91	102	99	40	59	94	51	43										
33 - 34	163	65	98	94	35	59	69	30	39										
34 - 35	166	83	83	94	42	52	72	41	31										
Zusammen	969	455	514	472	191	281	497	264	233	Ins- gesamt	9 782	4 782	5 000	2 761	1 305	1 456	7 021	3 477	3 544
35 - 36	127	55	72	65	28	37	62	27	35										
36 - 37	161	68	93	72	25	47	89	43	46										
37 - 38	165	85	80	64	32	32	101	53	48										
38 - 39	165	76	89	71	36	35	94	40	54										
39 - 40	182	97	85	67	32	35	115	65	50										
Zusammen	800	381	419	339	153	186	461	228	233										

Natürliche Bevölkerungsbewegung

12. Natürliche Bevölkerungsbewegung seit 1965

Jahr	Eheschließungen		Ehescheidungen		Lebendgeborene		Gestorbene		Geburtenüberschuß bzw. -defizit (-)	
	insgesamt	auf 1000 der jeweiligen mittleren Bevölkerung	insgesamt	auf 10 000 der jeweiligen mittleren Bevölkerung	insgesamt	auf 1000 der jeweiligen mittleren Bevölkerung	insgesamt	auf 1000 der jeweiligen mittleren Bevölkerung	insgesamt	auf 1000 der jeweiligen mittleren Bevölkerung
a) Gesamtbevölkerung										
1965	67 699	8,1	6 842	8,2	158 742	19,0	85 941	10,3	72 801	8,7
1966	66 553	7,8	6 894	8,1	160 802	18,9	86 600	10,2	74 202	8,7
1967	64 226	7,5	7 165	8,4	155 617	18,2	87 276	10,2	68 341	8,0
1968	62 525	7,2	8 205	9,5	147 961	17,1	93 263	10,8	54 698	6,3
1969	61 889	7,0	8 893	10,1	140 087	15,9	94 628	10,7	45 459	5,2
1970	62 158	7,0	9 926	11,2	128 212	14,4	92 628	10,4	35 584	4,0
1971	60 810	6,7	10 414	11,6	123 871	13,7	92 671	10,3	31 200	3,5
1972	59 037	6,5	11 144	12,2	112 845	12,4	92 740	10,1	20 105	2,2
1973	55 849	6,1	11 592	12,6	102 875	11,2	92 918	10,1	9 957	1,1
1974	53 647	5,8	13 268	14,4	102 206	11,1	93 127	10,1	9 079	1,0
1975	53 637	5,8	13 921	15,1	97 019	10,6	95 646	10,4	1 373	0,1
1976	51 129	5,6	14 795	16,2	95 492	10,4	94 426	10,3	1 066	0,1
1977	50 129	5,5	10 251	11,2	90 981	10,0	90 517	9,9	464	0,1
1978	46 943	5,1	4 089	4,5	89 924	9,8	93 987	10,3	- 4 063	- 0,4
1979	49 491	5,4	10 305	11,2	92 425	10,1	91 513	10,0	912	0,1
1980	52 646	5,7	12 899	13,9	99 721	10,8	92 418	10,0	7 303	0,8
1981	52 521	5,7	14 006	15,1	100 673	10,9	93 979	10,1	6 694	0,7
b) Deutsche										
1965	61 053 ¹⁾	.	.	.	149 455	.	84 970	.	64 485	.
1966	59 390	.	.	.	149 428	.	85 494	.	63 934	.
1967	57 513	.	.	.	143 597	.	86 165	.	57 432	.
1968	56 519	.	.	.	136 370	.	92 105	.	44 265	.
1969	55 425	.	.	.	126 798	.	93 225	.	33 573	.
1970	55 215	6,7	.	.	111 897	13,6	90 950	11,0	20 947	2,5
1971	53 587	6,5	.	.	104 159	12,6	90 889	11,0	13 270	1,6
1972	51 983	6,3	.	.	91 493	11,0	90 920	10,9	573	0,1
1973	49 011	5,9	.	.	80 086	9,6	91 109	10,9	- 11 023	- 1,3
1974	46 990	5,6	.	.	77 702	9,3	91 360	11,0	- 13 658	- 1,6
1975	47 299	5,7	.	.	75 819	9,1	93 912	11,3	- 18 093	- 2,2
1976	45 378	5,5	.	.	76 653	9,2	92 945	11,2	- 16 292	- 2,0
1977	44 590	5,4	.	.	74 236	8,9	89 018	10,7	- 14 782	- 1,8
1978	41 767	5,0	3 565	4,3	73 895	8,9	92 576	11,1	- 18 681	- 2,2
1979	43 936	5,3	9 338	11,2	76 318	9,2	90 027	10,8	- 13 709	- 1,6
1980	46 486	5,6	11 746	14,1	82 367	9,9	90 907	10,9	- 8 540	- 1,0
1981	45 983	5,5	12 768	15,3	83 562	10,0	92 469	11,1	- 8 907	- 1,1
c) Ausländer										
1965	6 646 ²⁾	.	.	.	9 287	.	971	.	8 316	.
1966	7 163	.	.	.	11 374	.	1 106	.	10 268	.
1967	6 713	.	.	.	12 020	.	1 111	.	10 909	.
1968	6 006	.	.	.	11 591	.	1 158	.	10 433	.
1969	6 464	.	.	.	13 289	.	1 403	.	11 886	.
1970	6 943	10,8	.	.	16 315	25,4	1 678	2,6	14 637	22,8
1971	7 223	9,9	.	.	19 712	27,1	1 782	2,4	17 930	24,6
1972	7 054	8,8	.	.	21 352	26,7	1 820	2,3	19 532	24,4
1973	6 838	7,8	.	.	22 789	26,0	1 809	2,1	20 980	23,9
1974	6 657	7,3	.	.	24 504	27,0	1 767	1,9	22 737	25,1
1975	6 338	7,3	.	.	21 200	24,3	1 734	2,0	19 466	22,3
1976	5 751	7,0	.	.	18 839	22,8	1 481	1,8	17 358	21,0
1977	5 539	6,8	.	.	16 745	20,5	1 499	1,8	15 246	18,7
1978	5 176	6,3	524	6,4	16 029	19,5	1 411	1,7	14 618	17,8
1979	5 555	6,5	967	11,4	16 107	19,0	1 486	1,7	14 621	17,2
1980	6 160	6,8	1 153	12,7	17 354	19,0	1 511	1,7	15 843	17,4
1981	6 538	7,0	1 238	13,2	17 111	18,3	1 510	1,6	15 601	16,6

1) Beide Partner deutsch. - 2) Mindestens ein Partner Ausländer.

Schaubild 4

Eheschließungen, Geborene und Gestorbene 1974 bis 1982

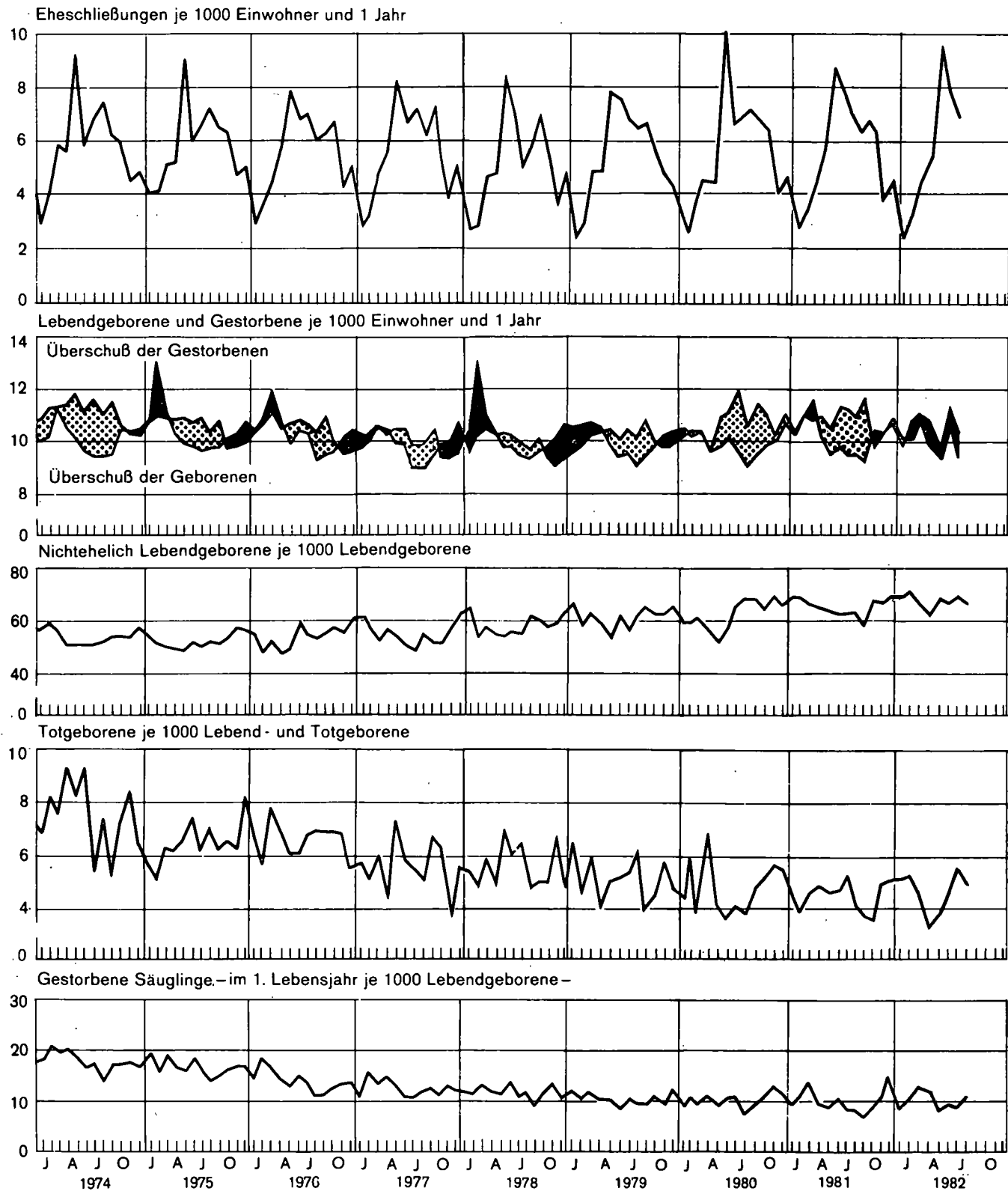

Natürliche Bevölkerungsbewegung

13. Natürliche Bevölkerungsbewegung in den Stadt- und Landkreisen 1981

a) Gesamtbevölkerung

— Grundzahlen —

Kreis Region Regierungsbezirk Land	Eheschließungen					Lebendgeborene			
	insgesamt	davon				männlich	weiblich	insgesamt	darunter nicht- ehelich
		beide deutsch	Mann	Frau	beide				
Stadtkreis Stuttgart, Landeshauptstadt	3 097	2 236	312	143	406	2 723	2 559	5 282	467
Landkreise									
Böblingen	1 665	1 436	110	51	68	1 913	1 847	3 760	142
Esslingen	2 406	2 115	130	80	81	2 584	2 410	4 994	228
Göppingen	1 251	1 101	75	36	39	1 276	1 283	2 559	144
Ludwigsburg	2 257	1 888	165	79	125	2 416	2 425	4 841	248
Rems-Murr-Kreis	1 896	1 670	101	60	65	1 997	1 945	3 942	207
Region Mittlerer Neckar	12 572	10 446	893	449	784	12 909	12 469	25 378	1 436
Stadtkreis Heilbronn	639	542	65	20	12	573	536	1 109	89
Landkreise									
Heilbronn	1 420	1 285	73	41	21	1 406	1 348	2 754	109
Hohenlohekreis	515	483	17	7	8	534	433	967	56
Schwäbisch Hall	917	843	49	15	10	917	860	1 777	88
Main-Tauber-Kreis	739	695	31	11	2	713	657	1 370	56
Region Franken	4 230	3 848	235	94	53	4 143	3 834	7 977	398
Landkreise									
Heidenheim	700	641	30	17	12	704	727	1 431	96
Ostalbkreis	1 610	1 492	61	32	25	1 656	1 624	3 280	162
Region Ostwürttemberg	2 310	2 133	91	49	37	2 360	2 351	4 711	258
Regierungsbezirk Stuttgart	19 112	16 427	1 219	592	874	19 412	18 654	38 066	2 092
Stadtkreise									
Baden-Baden	351	304	26	14	7	195	170	365	35
Karlsruhe	1 554	1 269	182	52	51	1 232	1 121	2 353	273
Landkreise									
Karlsruhe	2 094	1 916	101	54	23	2 060	1 949	4 009	221
Rastatt	1 040	906	71	40	23	1 038	996	2 034	133
Region Mittlerer Oberrhein	5 039	4 395	380	160	104	4 525	4 236	8 761	662
Stadtkreise									
Heidelberg	820	662	100	38	20	538	544	1 082	119
Mannheim	1 698	1 366	197	85	50	1 354	1 306	2 660	313
Landkreise									
Neckar-Odenwald-Kreis	798	742	36	15	5	687	713	1 400	65
Rhein-Neckar-Kreis	2 686	2 397	150	89	50	2 650	2 539	5 189	313
Region Unterer Neckar	6 002	5 167	483	227	125	5 229	5 102	10 331	810
Stadtkreis Pforzheim	652	543	48	34	27	555	520	1 075	77
Landkreise									
Calw	633	554	42	22	15	791	733	1 524	92
Enzkreis	803	719	32	30	22	903	881	1 784	68
Freudenstadt	604	559	22	14	9	599	564	1 163	79
Region Nordschwarzwald	2 692	2 375	144	100	73	2 848	2 698	5 546	316
Regierungsbezirk Karlsruhe	13 733	11 937	1 007	487	302	12 602	12 036	24 638	1 788
Stadtkreis Freiburg im Breisgau	1 223	1 024	113	53	33	891	847	1 738	240
Landkreise									
Breisgau-Hochschwarzwald	1 161	1 054	70	31	6	1 214	1 119	2 333	195
Emmendingen	731	680	34	11	6	735	803	1 538	127
Ortenaukreis	2 171	1 939	174	34	24	1 972	1 882	3 854	295
Region Südtlicher Oberrhein	5 286	4 697	391	129	69	4 812	4 651	9 463	857
Landkreise									
Rottweil	677	627	30	10	10	709	692	1 401	85
Schwarzwald-Baar-Kreis	1 061	932	64	35	30	1 157	1 081	2 238	167
Tuttlingen	601	557	17	17	10	679	607	1 286	91
Region Schwarzwald-Baar-Heuberg	2 339	2 116	111	62	50	2 545	2 380	4 925	343
Landkreise									
Konstanz	1 317	1 136	97	49	35	1 096	1 020	2 116	192
Lörrach	1 133	973	75	59	26	1 032	987	2 019	183
Waldshut	829	730	58	28	13	822	761	1 583	118
Region Hochrhein-Bodensee	3 279	2 839	230	136	74	2 950	2 768	5 718	493
Regierungsbezirk Freiburg	10 904	9 652	732	327	193	10 307	9 799	20 106	1 693
Landkreise									
Reutlingen	1 392	1 229	74	22	67	1 356	1 324	2 680	145
Tübingen	1 038	922	53	38	25	1 118	1 065	2 183	133
Zollernalbkreis	982	912	33	21	16	1 038	918	1 956	102
Region Neckar-Alb	3 412	3 063	160	81	108	3 512	3 307	6 819	380
Stadtkreis Ulm	575	505	40	20	10	616	552	1 168	102
Landkreise									
Alb-Donau-Kreis	932	869	34	21	8	1 042	998	2 040	80
Biberach	957	910	32	12	3	923	927	1 850	89
Region Donau-Iller ¹⁾	2 464	2 284	106	53	21	2 581	2 477	5 058	271
Landkreise									
Bodenseekreis	939	820	49	52	18	909	952	1 861	124
Ravensburg	1 346	1 244	59	30	13	1 432	1 331	2 763	192
Sigmaringen	611	556	27	15	13	733	629	1 362	96
Region Bodensee-Oberschwaben	2 896	2 620	135	97	44	3 074	2 912	5 986	412
Regierungsbezirk Tübingen	8 772	7 967	401	231	173	9 167	8 696	17 863	1 063
Baden-Württemberg	52 521	45 983	3 359	1 637	1 542	51 488	49 185	100 673	6 636

1) Soweit Land Baden-Württemberg.

Totgeborene		Gestorbene					Geburten- überschuß bzw. -defizit (-)	Kreis Region Regierungsbezirk Land
insgesamt	darunter nicht- ehelich	männlich	weiblich	insgesamt	darunter			
					im ersten Lebensjahr	in den ersten 7 Lebens- tagen		
21	4	3 035	3 175	6 210	50	17	- 928	Stadtkreis Stuttgart, Landeshauptstadt
16	-	1 230	1 147	2 377	32	14	1 383	Landkreise
16	-	1 951	2 065	4 016	48	24	978	Böblingen
7	-	1 141	1 249	2 390	26	11	169	Esslingen
25	4	1 940	1 965	3 905	37	19	936	Göppingen
14	1	1 673	1 722	3 395	35	11	547	Ludwigsburg
99	9	10 970	11 323	22 293	228	96	3 085	Rems-Murr-Kreis
								Region Mittlerer Neckar
5	-	574	588	1 162	11	8	- 53	Stadtkreis Heilbronn
7	-	1 231	1 406	2 637	26	12	117	Landkreise
4	-	396	428	824	8	3	143	Heilbronn
9	3	793	845	1 638	18	11	139	Hohenlohekreis
8	-	677	763	1 440	26	10	- 70	Schwäbisch Hall
33	3	3 671	4 030	7 701	89	44	276	Main-Tauber-Kreis
								Region Franken
5	-	651	702	1 353	13	7	78	Landkreise
23	1	1 398	1 385	2 783	33	16	497	Heidenheim
28	1	2 049	2 087	4 136	46	23	575	Ostalbkreis
160	13	16 690	17 440	34 130	363	163	3 936	Region Ostwürttemberg
								Regierungsbezirk Stuttgart
7	2	320	438	758	3	2	- 393	Stadtkreise
12	2	1 514	1 984	3 498	23	14	- 1 145	Baden-Baden
								Karlsruhe
19	1	1 765	1 818	3 583	27	10	426	Landkreise
12	1	927	1 006	1 933	28	13	101	Karlsruhe
50	6	4 526	5 246	9 772	81	39	- 1 011	Rastatt
								Region Mittlerer Oberrhein
4	2	697	836	1 533	15	7	- 451	Stadtkreise
17	2	1 847	1 907	3 754	32	14	- 1 094	Heidelberg
								Mannheim
4	-	699	791	1 490	11	3	- 90	Landkreise
24	3	2 311	2 409	4 720	54	21	469	Neckar-Odenwald-Kreis
49	7	5 554	5 943	11 497	112	45	- 1 166	Rhein-Neckar-Kreis
								Region Unterer Neckar
8	1	596	664	1 260	10	1	- 185	Stadtkreis
								Pforzheim
3	-	679	725	1 404	15	9	120	Landkreise
6	-	730	729	1 459	9	3	325	Calw
6	1	511	563	1 074	16	5	89	Enzkreis
23	2	2 516	2 681	5 197	50	18	349	Freudenstadt
122	15	12 596	13 870	26 466	243	102	- 1 828	Region Nordschwarzwald
								Regierungsbezirk Karlsruhe
5	-	810	1 045	1 855	16	10	- 117	Stadtkreis
								Freiburg im Breisgau
6	2	879	870	1 749	21	12	584	Landkreise
4	-	624	755	1 379	11	3	159	Breisgau-Hochschwarzwald
28	2	1 782	1 970	3 752	27	11	102	Emmendingen
43	4	4 095	4 640	8 735	75	36	728	Ortenaukreis
								Region Südlicher Oberrhein
14	4	687	742	1 429	16	7	- 28	Landkreise
13	-	974	1 021	1 995	26	13	243	Rottweil
5	2	612	641	1 253	14	4	33	Schwarzwald-Baar-Kreis
32	6	2 273	2 404	4 677	56	24	248	Tuttlingen
								Region Schwarzwald-Baar-Heuberg
10	1	1 160	1 221	2 381	13	6	- 265	Landkreise
7	-	968	922	1 890	19	10	129	Konstanz
3	1	643	719	1 362	12	5	221	Lörrach
20	2	2 771	2 862	5 633	44	21	85	Waldshut
95	12	9 139	9 906	19 045	175	81	1 061	Region Hochrhein-Bodensee
								Regierungsbezirk Freiburg
10	3	1 057	1 188	2 245	34	15	435	Landkreise
4	-	624	741	1 365	17	6	818	Reutlingen
7	-	884	903	1 787	22	13	169	Tübingen
21	3	2 565	2 832	5 397	73	34	1 422	Zollernalbkreis
								Region Neckar-Alb
4	-	510	536	1 046	18	7	122	Stadtkreis
								Ulm
8	1	761	797	1 558	17	6	482	Landkreise
13	-	734	712	1 446	21	8	404	Alb-Donau-Kreis
25	1	2 005	2 045	4 050	56	21	1 008	Biberach
								Region Donau-Iller ¹⁾
6	-	813	752	1 565	20	9	296	Landkreise
13	3	1 173	1 101	2 274	36	18	489	Bodenseekreis
10	2	510	542	1 052	8	5	310	Ravensburg
29	5	2 496	2 395	4 891	64	32	1 095	Sigmaringen
75	9	7 066	7 272	14 338	193	87	3 525	Region Bodensee-Oberschwaben
								Regierungsbezirk Tübingen
452	49	45 491	48 488	93 979	974	433	6 694	Baden-Württemberg

Natürliche Bevölkerungsbewegung

Noch: 13. Natürliche Bevölkerungsbewegung in den Stadt- und Landkreisen 1981

b) Deutsche

— Grundzahlen —

Kreis Region Regierungsbezirk Land	Eheschließungen				Geburten			
	insgesamt ¹⁾	davon Deutsche			männlich	weiblich	insgesamt	darunter nicht- ehelich
		beide	nur Mann	nur Frau				
Stadtkreis Stuttgart, Landeshauptstadt	2 691	2 236	143	312	1 881	1 776	3 657	381
Landkreise								
Böblingen	1 597	1 436	51	110	1 406	1 406	2 812	126
Esslingen	2 325	2 115	80	130	2 001	1 867	3 868	188
Göppingen	1 212	1 101	36	75	1 011	979	1 990	127
Ludwigsburg	2 132	1 888	79	165	1 811	1 812	3 623	216
Rems-Murr-Kreis	1 831	1 670	60	101	1 609	1 586	3 195	164
Region Mittlerer Neckar	11 788	10 446	449	893	9 719	9 426	19 145	1 202
Stadtkreis Heilbronn	627	542	20	65	432	407	839	79
Landkreise								
Heilbronn	1 399	1 285	41	73	1 142	1 110	2 252	94
Hohenlohekreis	507	483	7	17	499	395	894	53
Schwäbisch Hall	907	843	15	49	820	777	1 597	82
Main-Tauber-Kreis	737	695	11	31	669	614	1 283	55
Region Franken	4 177	3 848	94	235	3 562	3 303	6 865	363
Landkreise								
Heidenheim	688	641	17	30	591	611	1 202	87
Ostalbkreis	1 585	1 492	32	61	1 448	1 403	2 851	148
Region Ostwürttemberg	2 273	2 133	49	91	2 039	2 014	4 053	235
Regierungsbezirk Stuttgart	18 238	16 427	592	1 219	15 320	14 743	30 063	1 800
Stadtkreise								
Baden-Baden	344	304	14	26	159	145	304	28
Karlsruhe	1 503	1 269	52	182	1 038	949	1 987	247
Landkreise								
Karlsruhe	2 071	1 916	54	101	1 807	1 684	3 491	191
Rastatt	1 017	906	40	71	913	888	1 801	120
Region Mittlerer Oberrhein	4 935	4 395	160	380	3 917	3 666	7 583	586
Stadtkreise								
Heidelberg	800	662	38	100	469	474	943	104
Mannheim	1 648	1 366	85	197	1 014	945	1 959	285
Landkreise								
Neckar-Odenwald-Kreis	793	742	15	36	622	644	1 266	61
Rhein-Neckar-Kreis	2 636	2 397	89	150	2 309	2 242	4 551	291
Region Unterer Neckar	5 877	5 167	227	483	4 414	4 305	8 719	741
Stadtkreis Pforzheim	625	543	34	48	426	394	820	69
Landkreise								
Calw	618	554	22	42	594	600	1 194	79
Enzkreis	781	719	30	32	710	736	1 446	58
Freudenstadt	595	559	14	22	517	506	1 023	75
Region Nordschwarzwald	2 619	2 375	100	144	2 247	2 236	4 483	281
Regierungsbezirk Karlsruhe	13 431	11 937	487	1 007	10 578	10 207	20 785	1 608
Stadtkreis Freiburg im Breisgau	1 190	1 024	53	113	792	774	1 566	221
Landkreise								
Breisgau-Hochschwarzwald	1 155	1 054	31	70	1 149	1 036	2 185	176
Emmendingen	725	680	11	34	706	761	1 467	119
Ortenaukreis	2 147	1 939	34	174	1 796	1 731	3 527	272
Region Südlicher Oberrhein	5 217	4 697	129	391	4 443	4 302	8 745	788
Landkreise								
Rottweil	667	627	10	30	613	592	1 205	78
Schwarzwald-Baar-Kreis	1 031	932	35	64	923	887	1 810	135
Tuttlingen	591	557	17	17	563	504	1 067	78
Region Schwarzwald-Baar-Heuberg	2 289	2 116	62	111	2 099	1 983	4 082	291
Landkreise								
Konstanz	1 282	1 136	49	97	911	843	1 754	174
Lörrach	1 107	973	59	75	875	814	1 689	168
Waldshut	816	730	28	58	691	642	1 333	114
Region Hochrhein-Bodensee	3 205	2 839	136	230	2 477	2 299	4 776	456
Regierungsbezirk Freiburg	10 711	9 652	327	732	9 019	8 584	17 603	1 535
Landkreise								
Reutlingen	1 325	1 229	22	74	1 113	1 096	2 209	132
Tübingen	1 013	922	38	53	947	885	1 832	126
Zollernalbkreis	966	912	21	33	839	761	1 600	87
Region Neckar-Alb	3 304	3 063	81	160	2 899	2 742	5 641	345
Stadtkreis Ulm	565	505	20	40	449	406	855	93
Landkreise								
Alb-Donau-Kreis	924	869	21	34	874	851	1 725	72
Biberach	954	910	12	32	861	842	1 703	84
Region Donau-Ilter ²⁾	2 443	2 284	53	106	2 184	2 099	4 283	249
Landkreise								
Bodenseekreis	921	820	52	49	756	792	1 548	112
Ravensburg	1 333	1 244	30	59	1 285	1 200	2 485	183
Sigmaringen	598	556	15	27	617	537	1 154	86
Region Bodensee-Oberschwaben	2 852	2 620	97	135	2 658	2 529	5 187	381
Regierungsbezirk Tübingen	8 599	7 967	231	401	7 741	7 370	15 111	975
Baden-Württemberg	50 979	45 983	1 637	3 359	42 658	40 904	83 562	5 918

1) Eheschließungen, bei denen mindestens ein Ehepartner Deutscher ist. - 2) Soweit Land Baden-Württemberg.

Totgeborene		Gestorbene					Geburten- überschuß bzw. -defizit (-)	Kreis Region Regierungsbezirk Land
insgesamt	darunter nicht- ehelich	männlich	weiblich	insgesamt	darunter			
					im ersten Lebensjahr	in den ersten 7 Lebens- tagen		
11	3	2 934	3 130	6 064	30	10	- 2 407	Stadtkreis Stuttgart, Landeshauptstadt
10	-	1 191	1 132	2 323	20	10	489	Landkreise
12	-	1 901	2 033	3 934	31	13	- 66	Böblingen
4	-	1 112	1 235	2 347	20	8	- 357	Esslingen
19	2	1 889	1 932	3 821	28	15	- 198	Göppingen
12	1	1 636	1 705	3 341	23	6	- 146	Ludwigsburg
68	6	10 663	11 167	21 830	152	62	- 2 685	Rems-Murr-Kreis Region Mittlerer Neckar
3	-	552	584	1 136	8	6	- 297	Stadtkreis Heilbronn
6	-	1 205	1 391	2 596	18	7	- 344	Landkreise Heilbronn
3	-	387	424	811	7	3	83	Hohenlohekreis
8	3	783	837	1 620	16	10	- 23	Schwäbisch Hall
8	-	670	760	1 430	26	10	- 147	Main-Tauber-Kreis
28	3	3 597	3 996	7 593	75	36	- 728	Region Franken
5	-	638	696	1 334	12	6	- 132	Landkreise
17	1	1 377	1 370	2 747	24	11	104	Heidenheim
22	1	2 015	2 066	4 081	36	17	- 28	Ostalbkreis
118	10	16 275	17 229	33 504	263	115	- 3 441	Region Ostwürttemberg Regierungsbezirk Stuttgart
6	2	309	424	733	1	1	- 429	Stadtkreise
12	2	1 488	1 967	3 455	19	11	- 1 468	Baden-Baden Karlsruhe
15	1	1 736	1 809	3 545	22	8	- 54	Landkreise
11	1	903	995	1 898	25	13	- 97	Karlsruhe
44	6	4 436	5 195	9 631	67	33	- 2 048	Rastatt Region Mittlerer Oberrhein
3	1	676	827	1 503	12	6	- 560	Stadtkreise
13	2	1 799	1 889	3 688	22	10	- 1 729	Heidelberg Mannheim
4	-	688	782	1 470	8	3	- 204	Landkreise
15	3	2 275	2 393	4 668	47	18	- 117	Neckar-Odenwald-Kreis
35	6	5 438	5 891	11 329	89	37	- 2 610	Rhein-Neckar-Kreis Region Unterer Neckar
3	1	580	660	1 240	7	1	- 420	Stadtkreis Pforzheim
3	-	664	716	1 380	14	8	- 186	Landkreise
4	-	712	721	1 433	6	3	13	Calw
5	1	501	559	1 060	13	5	- 37	Enzkreis
15	2	2 457	2 656	5 113	40	17	- 630	Freudenstadt Region Nordschwarzwald
94	14	12 331	13 742	26 073	196	87	- 5 288	Regierungsbezirk Karlsruhe
4	-	790	1 037	1 827	16	10	- 261	Stadtkreis Freiburg im Breisgau
6	2	870	866	1 736	20	12	449	Landkreise
3	-	611	752	1 363	11	3	104	Breisgau-Hochschwarzwald
23	2	1 762	1 961	3 723	23	8	- 196	Emmendingen
36	4	4 033	4 616	8 649	70	33	- 96	Ortenaukreis Region Südlicher Oberrhein
12	3	673	734	1 407	11	4	- 202	Landkreise
9	-	954	997	1 951	21	11	- 141	Rottweil
4	2	603	638	1 241	10	2	- 174	Schwarzwald-Baar-Kreis
25	5	2 230	2 369	4 599	42	17	- 517	Tuttlingen Region Schwarzwald-Baar-Heuberg
6	1	1 137	1 211	2 348	12	5	- 594	Landkreise
4	-	953	915	1 868	16	7	- 179	Konstanz
3	1	626	710	1 336	8	3	- 3	Lörrach
13	2	2 716	2 836	5 552	36	15	- 776	Waldshut
74	11	8 979	9 821	18 800	148	65	- 1 197	Region Hochrhein-Bodensee Regierungsbezirk Freiburg
5	3	1 027	1 178	2 205	26	11	4	Landkreise
4	-	611	730	1 341	13	5	491	Reutlingen
5	-	869	896	1 765	18	11	- 165	Tübingen
14	3	2 507	2 804	5 311	57	27	330	Zollernalbkreis Region Neckar-Alb
4	-	495	528	1 023	13	7	- 168	Stadtkreis Ulm
6	-	736	785	1 521	14	6	204	Landkreise
10	-	724	709	1 433	19	6	270	Alb-Donau-Kreis
20	-	1 955	2 022	3 977	46	19	306	Biberach Region Donau-Ilter ²⁾
4	-	795	737	1 532	17	9	16	Landkreise
11	2	1 160	1 081	2 241	35	18	244	Bodenseekreis
9	2	496	535	1 031	5	2	123	Ravensburg
24	4	2 451	2 353	4 804	57	29	383	Sigmaringen
58	7	6 913	7 179	14 092	160	75	1 019	Region Bodensee-Oberschwaben Regierungsbezirk Tübingen
344	42	44 498	47 971	92 469	767	342	- 8 907	Baden-Württemberg

Natürliche Bevölkerungsbewegung

Noch: 13. Natürliche Bevölkerungsbewegung in den Stadt- und Landkreisen 1981

c) Ausländer

– Grundzahlen –

Kreis Region Regierungsbezirk Land	Eheschließungen				Lebendgeborene			
	insgesamt ¹⁾	davon Ausländer			männlich	weiblich	insgesamt	darunter nicht- ehelich
		beide	nur Mann	nur Frau				
Stadtkreis Stuttgart, Landeshauptstadt	861	406	312	143	842	783	1 625	86
Landkreise								
Böblingen	229	68	110	51	507	441	948	16
Esslingen	291	81	130	80	583	543	1 126	40
Göppingen	150	39	75	36	265	304	569	17
Ludwigsburg	369	125	165	79	605	613	1 218	32
Rems-Murr-Kreis	226	65	101	60	388	359	747	43
Region Mittlerer Neckar	2 126	784	893	449	3 190	3 043	6 233	234
Stadtkreis Heilbronn	97	12	65	20	141	129	270	10
Landkreise								
Heilbronn	135	21	73	41	264	238	502	15
Hohenlohekreis	32	8	17	7	35	38	73	3
Schwäbisch Hall	74	10	49	15	97	83	180	6
Main-Tauber-Kreis	44	2	31	11	44	43	87	1
Region Franken	382	53	235	94	581	531	1 112	35
Landkreise								
Heidenheim	59	12	30	17	113	116	229	9
Ostalbkreis	118	25	61	32	208	221	429	14
Region Ostwürttemberg	177	37	91	49	321	337	658	23
Regierungsbezirk Stuttgart	2 685	874	1 219	592	4 092	3 911	8 003	292
Stadtkreise								
Baden-Baden	47	7	26	14	36	25	61	7
Karlsruhe	285	51	182	52	194	172	366	26
Landkreise								
Karlsruhe	178	23	101	54	253	265	518	30
Rastatt	134	23	71	40	125	108	233	13
Region Mittlerer Oberrhein	644	104	380	160	608	570	1 178	76
Stadtkreise								
Heidelberg	158	20	100	38	69	70	139	15
Mannheim	332	50	197	85	340	361	701	28
Landkreise								
Neckar-Odenwald-Kreis	56	5	36	15	65	69	134	4
Rhein-Neckar-Kreis	289	50	150	89	341	297	638	22
Region Unterer Neckar	835	125	483	227	815	797	1 612	69
Stadtkreis Pforzheim	109	27	48	34	129	126	255	8
Landkreise								
Calw	79	15	42	22	197	133	330	13
Enzkreis	84	22	32	30	193	145	338	10
Freudenstadt	45	9	22	14	82	58	140	4
Region Nordschwarzwald	317	73	144	100	601	462	1 063	35
Regierungsbezirk Karlsruhe	1 796	302	1 007	487	2 024	1 829	3 853	180
Stadtkreis Freiburg im Breisgau	199	33	113	53	99	73	172	19
Landkreise								
Breisgau-Hochschwarzwald	107	6	70	31	65	83	148	19
Emmendingen	51	6	34	11	29	42	71	8
Ortenaukreis	232	24	174	34	176	151	327	23
Region Südlicher Oberrhein	589	69	391	129	369	349	718	69
Landkreise								
Rottweil	50	10	30	10	96	100	196	7
Schwarzwald-Baar-Kreis	129	30	64	35	234	194	428	32
Tuttlingen	44	10	17	17	116	103	219	13
Region Schwarzwald-Baar-Heuberg	223	50	111	62	446	397	843	52
Landkreise								
Konstanz	181	35	97	49	185	177	362	18
Lörrach	160	26	75	59	157	173	330	15
Waldshut	99	13	58	28	131	119	250	4
Region Hochrhein-Bodensee	440	74	230	136	473	469	942	37
Regierungsbezirk Freiburg	1 252	193	732	327	1 288	1 215	2 503	158
Landkreise								
Reutlingen	163	67	74	22	243	228	471	13
Tübingen	116	25	53	38	171	180	351	7
Zollernalbkreis	70	16	33	21	199	157	356	15
Region Neckar-Alb	349	108	160	81	613	565	1 178	35
Stadtkreis Ulm	70	10	40	20	167	146	313	9
Landkreise								
Alb-Donau-Kreis	63	8	34	21	168	147	315	8
Biberach	47	3	32	12	62	85	147	5
Region Donau-Iller ²⁾	180	21	106	53	397	378	775	22
Landkreise								
Bodenseekreis	119	18	49	52	153	160	313	12
Ravensburg	102	13	59	30	147	131	278	9
Sigmaringen	55	13	27	15	116	92	208	10
Region Bodensee-Oberschwaben	276	44	135	97	416	383	799	31
Regierungsbezirk Tübingen	805	173	401	231	1 426	1 326	2 752	88
Baden-Württemberg	6 538	1 542	3 359	1 637	8 830	8 281	17 111	718

1) Eheschließungen, bei denen mindestens ein Ehepartner Ausländer ist.- 2) Soweit Land Baden-Württemberg.

Totgeborene		Gestorbene					Geburten- Überschuß bzw. -defizit (-)	Kreis Region Regierungsbezirk Land
insgesamt	darunter nicht- ehelich	männlich	weiblich	insgesamt	darunter			
					im ersten Lebensjahr	in den ersten 7 Lebens- tagen		
10	1	101	45	146	20	7	1 479	Stadtkreis Stuttgart, Landeshauptstadt
6	-	39	15	54	12	4	894	Landkreise
4	-	50	32	82	17	11	1 044	Böblingen
3	-	29	14	43	6	3	526	Esslingen
6	2	51	33	84	9	4	1 134	Göppingen
2	-	37	17	54	12	5	693	Ludwigsburg
31	3	307	156	463	76	34	5 770	Rems-Murr-Kreis
								Region Mittlerer Neckar
2	-	22	4	26	3	2	244	Stadtkreis Heilbronn
1	-	26	15	41	8	5	461	Landkreise
1	-	9	4	13	1	-	60	Heilbronn
1	-	10	8	18	2	1	162	Hohenlohekreis
-	-	7	3	10	-	-	77	Schwäbisch Hall
5	-	74	34	108	14	8	1 004	Main-Tauber-Kreis
								Region Franken
-	-	13	6	19	1	1	210	Landkreise
6	-	21	15	36	9	5	393	Heidenheim
6	-	34	21	55	10	6	603	Ostalbkreis
42	3	415	211	626	100	48	7 377	Region Ostwürttemberg
								Regierungsbezirk Stuttgart
1	-	11	14	25	2	1	36	Stadtkreise
-	-	26	17	43	4	3	323	Baden-Baden
4	-	29	9	38	5	2	480	Karlsruhe
1	-	24	11	35	3	-	198	Landkreise
6	-	90	51	141	14	6	1 037	Karlsruhe
								Rastatt
1	1	21	9	30	3	1	109	Region Mittlerer Oberrhein
4	-	48	18	66	10	4	635	Stadtkreise
-	-	11	9	20	3	-	114	Heidelberg
9	-	36	16	52	7	3	586	Mannheim
14	1	116	52	168	23	8	1 444	Landkreise
								Neckar-Odenwald-Kreis
5	-	16	4	20	3	-	235	Rhein-Neckar-Kreis
-	-	15	9	24	1	1	306	Region Unterer Neckar
2	-	18	8	26	3	-	312	Stadtkreis
1	-	10	4	14	3	-	126	Pforzheim
8	-	59	25	84	10	1	979	Landkreise
28	1	265	128	393	47	15	3 460	Calw
								Enzkreis
1	-	20	8	28	-	-	144	Freudenstadt
-	-	9	4	13	1	-	135	Region Nordschwarzwald
1	-	13	3	16	-	-	55	Regierungsbezirk Karlsruhe
5	-	20	9	29	4	3	298	Stadtkreis
7	-	62	24	86	5	3	632	Freiburg im Breisgau
								Landkreise
2	1	14	8	22	5	3	174	Breisgau-Hochschwarzwald
4	-	20	24	44	5	2	384	Emmendingen
1	-	9	3	12	4	2	207	Ortenaukreis
7	1	43	35	78	14	7	765	Region Südlicher Oberrhein
								Landkreise
4	-	23	10	33	1	1	329	Rottweil
3	-	15	7	22	3	3	308	Schwarzwald-Baar-Kreis
-	-	17	9	26	4	2	224	Tuttlingen
7	-	55	26	81	8	6	861	Region Schwarzwald-Baar-Heuberg
21	1	160	85	245	27	16	2 258	Landkreise
								Konstanz
5	-	30	10	40	8	4	431	Lörrach
-	-	13	11	24	4	1	327	Waldshut
2	-	15	7	22	4	2	334	Region Hochrhein-Bodensee
7	-	58	28	86	16	7	1 092	Regierungsbezirk Freiburg
								Landkreise
-	-	15	8	23	5	-	290	Reutlingen
2	1	25	12	37	3	-	278	Tübingen
3	-	10	3	13	2	2	134	Zollernalbkreis
5	1	50	23	73	10	2	702	Region Neckar-Alb
								Stadtkreis
-	-	15	8	23	5	-	290	Ulm
2	1	25	12	37	3	-	278	Landkreise
3	-	10	3	13	2	2	134	Alb-Donau-Kreis
5	1	50	23	73	10	2	702	Biberach
								Region Donau-Ilter ²⁾
2	-	18	15	33	3	-	280	Landkreise
2	1	13	20	33	1	-	245	Bodenseekreis
1	-	14	7	21	3	3	187	Ravensburg
5	1	45	42	87	7	3	712	Sigmaringen
17	2	153	93	246	33	12	2 506	Region Bodensee-Oberschwaben
								Regierungsbezirk Tübingen
108	7	993	517	1 510	207	91	15 601	Baden-Württemberg

Natürliche Bevölkerungsbewegung

Noch: 13. Natürliche Bevölkerungsbewegung in den Stadt- und Landkreisen 1981

a) Gesamtbevölkerung

— Verhältniszahlen —

Kreis Region Regierungsbezirk Land	Eheschlie- sungen	Lebend- geborene insgesamt	Gestorbene insgesamt	Geburten- überschuß bzw. -defizit (-)	Nicht- ehelich Lebend- geborene	Gestorbene		Tot- geborene auf 1 000 Lebend- und Tot- geborene	Knaben auf 1 000 Lebend- geborene Mädchen
						im ersten Lebensjahr	in den ersten 7 Lebenstagen		
						auf 1 000 der mittleren Bevölkerung			
Stadtkreis Stuttgart, Landeshauptstadt	5,3	9,1	10,7	- 1,6	88,4	9,5	3,2	4,0	1 064
Landkreise									
Böblingen	5,4	12,2	7,7	4,5	37,8	8,5	3,7	4,2	1 036
Esslingen	5,2	10,8	8,7	2,1	45,7	9,6	4,8	3,2	1 072
Göppingen	5,4	11,1	10,3	0,7	56,3	10,2	4,3	2,7	995
Ludwigsburg	5,2	11,1	9,0	2,1	51,2	7,6	3,9	5,1	996
Rems-Murr-Kreis	5,3	11,1	9,5	1,5	52,5	8,9	2,8	3,5	1 027
Region Mittlerer Neckar	5,3	10,7	9,4	1,3	56,6	9,0	3,8	3,9	1 035
Stadtkreis Heilbronn	5,7	9,9	10,4	- 0,5	80,3	9,9	7,2	4,5	1 069
Landkreise									
Heilbronn	5,8	11,2	10,7	0,5	39,6	9,4	4,4	2,5	1 043
Hohenlohekreis	6,1	11,5	9,8	1,7	57,9	8,3	3,1	4,1	1 233
Schwäbisch Hall	6,1	11,8	10,9	0,9	49,5	10,1	6,2	5,0	1 066
Main-Tauber-Kreis	6,1	11,3	11,9	- 0,6	40,9	19,0	7,3	5,8	1 085
Region Franken	5,9	11,2	10,8	0,4	49,9	11,2	5,5	4,1	1 081
Landkreise									
Heidenheim	5,6	11,5	10,9	0,6	67,1	9,1	4,9	3,5	968
Ostalbkreis	5,8	11,9	10,1	1,8	49,4	10,1	4,9	7,0	1 020
Region Ostwürttemberg	5,8	11,8	10,3	1,4	54,8	9,8	4,9	5,9	1 004
Regierungsbezirk Stuttgart	5,5	10,9	9,8	1,1	55,0	9,5	4,3	4,2	1 041
Stadtkreise									
Baden-Baden	7,1	7,4	15,4	- 8,0	95,9	8,2	5,5	18,8	1 147
Karlsruhe	5,7	8,7	12,9	- 4,2	116,0	9,8	5,9	5,1	1 099
Landkreise									
Karlsruhe	5,8	11,1	10,0	1,2	55,1	6,7	2,5	4,7	1 057
Rastatt	5,5	10,7	10,2	0,5	65,4	13,8	6,4	5,9	1 042
Region Mittlerer Oberrhein	5,8	10,1	11,2	- 1,2	75,6	9,2	4,5	5,7	1 068
Stadtkreise									
Heidelberg	6,1	8,1	11,5	- 3,4	110,0	13,9	6,5	3,7	989
Mannheim	5,6	8,7	12,3	- 3,6	117,7	12,0	5,3	6,4	1 037
Landkreise									
Neckar-Odenwald-Kreis	6,2	10,8	11,5	- 0,7	46,4	7,9	2,1	2,8	964
Rhein-Neckar-Kreis	5,8	11,2	10,2	1,0	60,3	10,4	4,0	4,6	1 044
Region Unterer Neckar	5,8	10,0	11,1	- 1,1	78,4	10,8	4,4	4,7	1 025
Stadtkreis Pforzheim	6,1	10,1	11,9	- 1,7	71,6	9,3	0,9	7,4	1 067
Landkreise									
Calw	4,8	11,4	10,5	0,9	60,4	9,8	5,9	2,0	1 079
Enzkreis	4,9	11,0	9,0	2,0	38,1	5,0	1,7	3,4	1 025
Freudenstadt	6,0	11,6	10,7	0,9	67,9	13,8	4,3	5,1	1 062
Region Nordschwarzwald	5,4	11,0	10,4	0,7	57,0	9,0	3,2	4,1	1 056
Regierungsbezirk Karlsruhe	5,7	10,2	11,0	- 0,8	72,6	9,9	4,1	4,9	1 047
Stadtkreis Freiburg im Breisgau	7,0	9,9	10,5	- 0,7	138,1	9,2	5,8	2,9	1 052
Landkreise									
Breisgau-Hochschwarzwald	5,8	11,6	8,7	2,9	83,6	9,0	5,1	2,6	1 085
Emmendingen	5,5	11,6	10,4	1,2	82,6	7,2	2,0	2,6	915
Ortenaukreis	6,1	10,8	10,6	0,3	76,5	7,0	2,9	7,2	1 048
Region Südlicher Oberrhein	6,1	10,9	10,1	0,8	90,6	7,9	3,8	4,5	1 035
Landkreise									
Rottweil	5,3	11,0	11,2	- 0,2	60,7	11,4	5,0	9,9	1 025
Schwarzwald-Baar-Kreis	5,3	11,2	10,0	1,2	74,6	11,6	5,8	5,8	1 070
Tuttlingen	5,4	11,5	11,2	0,3	70,8	10,9	3,1	3,9	1 119
Region Schwarzwald-Baar-Heuberg	5,3	11,2	10,7	0,6	69,6	11,4	4,9	6,5	1 069
Landkreise									
Konstanz	5,7	9,2	10,3	- 1,2	90,7	6,1	2,8	4,7	1 075
Lörrach	5,9	10,6	9,9	0,7	90,6	9,4	5,0	3,5	1 046
Waldshut	5,8	11,0	9,5	1,5	74,5	7,6	3,2	1,9	1 080
Region Hochrhein-Bodensee	5,8	10,1	10,0	0,2	86,2	7,7	3,7	3,5	1 066
Regierungsbezirk Freiburg	5,8	10,8	10,2	0,6	84,2	8,7	4,0	4,7	1 052
Landkreise									
Reutlingen	5,8	11,3	9,4	1,8	54,1	12,7	5,6	3,7	1 024
Tübingen	6,0	12,6	7,9	4,7	60,9	7,8	2,7	1,8	1 050
Zollernalbkreis	5,7	11,3	10,3	1,0	52,1	11,2	6,6	3,6	1 131
Region Neckar-Alb	5,8	11,7	9,2	2,4	55,7	10,7	5,0	3,1	1 062
Stadtkreis Ulm	5,7	11,6	10,4	1,2	87,3	15,4	6,0	3,4	1 116
Landkreise									
Alb-Donau-Kreis	5,8	12,7	9,7	3,0	39,2	8,3	2,9	3,9	1 044
Biberach	6,3	12,2	9,5	2,7	48,1	11,4	4,3	7,0	996
Region Donau-Ilter ¹⁾	6,0	12,2	9,8	2,4	53,6	11,1	4,2	4,9	1 042
Landkreise									
Bodenseekreis	5,5	10,9	9,2	1,7	66,6	10,7	4,8	3,2	955
Ravensburg	5,8	11,9	9,8	2,1	69,5	13,0	6,5	4,7	1 076
Sigmaringen	5,3	11,9	9,2	2,7	70,5	5,9	3,7	7,3	1 165
Region Bodensee-Oberschwaben	5,6	11,6	9,5	2,1	68,8	10,7	5,3	4,8	1 056
Regierungsbezirk Tübingen	5,8	11,8	9,5	2,3	59,5	10,8	4,9	4,2	1 054
Baden-Württemberg	5,7	10,9	10,1	0,7	65,9	9,7	4,3	4,5	1 047

1) Soweit Land Baden-Württemberg.

Noch: 13. Natürliche Bevölkerungsbewegung in den Stadt- und Landkreisen 1981

b) Deutsche
- Verhältniszahlen -

Kreis Region Regierungsbezirk Land	Eheschließungen ¹⁾	Lebend- geborene insgesamt	Gestorbene insgesamt	Geburten- überschuß bzw. defizit (-)	Nicht- ehelich Lebend- geborene	Gestorbene		Tot- geborene auf 1 000 Lebend- und Tot- geborene	Knaben auf 1 000 lebend- geborene Mädchen
						im ersten Lebensjahr	in den ersten 7 Lebenstagen		
	auf 1 000 der mittleren deutschen Bevölkerung					auf 1 000 Lebendgeborene			
Stadtkreis Stuttgart, Landeshauptstadt	5,6	7,7	12,7	- 5,1	104,2	8,2	2,7	3,0	1 059
Landkreise									
Böblingen	6,1	10,7	8,8	- 1,9	44,8	7,1	3,6	3,5	1 000
Esslingen	5,8	9,7	9,9	- 0,2	48,6	8,0	3,4	3,1	1 072
Göppingen	6,0	9,8	11,5	- 1,8	63,8	10,1	4,0	2,0	1 033
Ludwigsburg	5,7	9,7	10,2	- 0,5	59,6	7,7	4,1	5,2	999
Rems-Murr-Kreis	5,8	10,1	10,5	- 0,5	51,3	7,2	1,9	3,7	1 015
Region Mittlerer Neckar	5,8	9,4	10,7	- 1,3	62,8	7,9	3,2	3,5	1 031
Stadtkreis Heilbronn	6,5	8,7	11,8	- 3,1	94,2	9,5	7,2	3,6	1 061
Landkreise									
Heilbronn	6,3	10,1	11,6	- 1,5	41,7	8,0	3,1	2,7	1 029
Hohenlohekreis	6,4	11,3	10,3	- 1,1	59,3	7,8	3,4	3,3	1 263
Schwäbisch Hall	6,4	11,2	11,4	- 0,2	51,3	10,0	6,3	5,0	1 055
Main-Tauber-Kreis	6,3	11,0	12,2	- 1,3	42,9	20,3	7,8	6,2	1 090
Region Franken	6,3	10,4	11,5	- 1,1	52,9	10,9	5,2	4,1	1 078
Landkreise									
Heidenheim	6,1	10,7	11,8	- 1,2	72,4	10,0	5,0	4,1	967
Ostalbkreis	6,2	11,2	10,8	- 0,4	51,9	8,4	3,9	5,9	1 032
Region Ostwürttemberg	6,2	11,0	11,1	- 0,1	58,0	8,9	4,2	5,4	1 012
Regierungsbezirk Stuttgart	6,0	9,8	11,0	- 1,1	59,9	8,7	3,8	3,9	1 039
Stadtkreise									
Baden-Baden	7,5	6,6	16,0	- 9,4	92,1	3,3	3,3	19,4	1 097
Karlsruhe	6,1	8,1	14,0	- 5,9	124,3	9,6	5,5	6,0	1 094
Landkreise									
Karlsruhe	6,2	10,5	10,7	- 0,2	54,7	6,3	2,3	4,3	1 073
Rastatt	5,8	10,2	10,7	- 0,5	66,6	13,9	7,2	6,1	1 028
Region Mittlerer Oberrhein	6,2	9,5	12,0	- 2,5	77,3	8,8	4,4	5,8	1 068
Stadtkreise									
Heidelberg	6,6	7,8	12,5	- 4,6	110,3	12,7	6,4	3,2	989
Mannheim	6,4	7,6	14,3	- 6,7	145,5	11,2	5,1	6,6	1 073
Landkreise									
Neckar-Odenwald-Kreis	6,4	10,3	11,9	- 1,7	48,2	6,3	2,4	3,1	966
Rhein-Neckar-Kreis	6,2	10,6	10,9	- 0,3	63,9	10,3	4,0	3,3	1 030
Region Unterer Neckar	6,3	9,4	12,2	- 2,8	85,0	10,2	4,2	4,0	1 025
Stadtkreis Pforzheim	6,7	8,8	13,4	- 4,5	84,1	8,5	1,2	3,6	1 081
Landkreise									
Calw	5,3	10,2	11,8	- 1,6	66,2	11,7	6,7	2,5	990
Enzkreis	5,4	9,9	9,8	- 0,1	40,1	4,1	2,1	2,8	965
Freudenstadt	6,4	11,0	11,4	- 0,4	73,3	12,7	4,9	4,9	1 022
Region Nordschwarzwald	5,8	10,0	11,4	- 1,4	62,7	8,9	3,8	3,3	1 005
Regierungsbezirk Karlsruhe	5,2	9,5	12,0	- 2,4	77,4	9,4	4,2	4,5	1 036
Stadtkreis Freiburg im Breisgau	7,3	9,6	11,3	- 1,6	141,1	10,2	6,4	2,5	1 023
Landkreise									
Breisgau-Hochschwarzwald	6,1	11,5	9,1	- 2,4	80,5	9,2	5,5	2,7	1 109
Emmendingen	5,8	11,6	10,8	- 0,8	81,1	7,5	2,0	2,0	928
Ortenaukreis	6,4	10,5	11,1	- 0,6	77,1	6,5	2,3	6,5	1 038
Region Südl. Oberrhein	6,4	10,7	10,6	- 0,1	90,1	8,0	3,8	4,1	1 033
Landkreise									
Rottweil	5,6	10,2	11,9	- 1,7	64,7	9,1	3,3	9,9	1 035
Schwarzwald-Baar-Kreis	5,9	10,3	11,1	- 0,8	74,6	11,6	6,1	4,9	1 041
Tuttlingen	5,9	10,6	12,4	- 1,7	73,1	9,4	1,9	3,7	1 117
Region Schwarzwald-Baar-Heuberg	5,8	10,3	11,6	- 1,3	71,3	10,3	4,2	6,1	1 058
Landkreise									
Konstanz	6,2	8,5	11,4	- 2,9	99,2	6,8	2,9	3,4	1 081
Lörrach	6,4	9,7	10,8	- 1,0	99,5	9,5	4,1	2,4	1 075
Waldshut	6,2	10,2	10,2	- 0,0	85,5	6,0	2,3	2,2	1 076
Region Hochrhein-Bodensee	6,3	9,4	10,9	- 1,5	95,5	7,5	3,1	2,7	1 077
Regierungsbezirk Freiburg	6,2	10,2	10,9	- 0,7	87,2	8,4	3,7	4,2	1 051
Landkreise									
Reutlingen	6,2	10,4	10,4	- 0,0	59,8	11,8	5,0	2,3	1 016
Tübingen	6,5	11,7	8,6	- 3,1	68,8	7,1	2,7	2,2	1 070
Zollernalbkreis	6,2	10,2	11,3	- 1,1	54,4	11,3	6,9	3,1	1 102
Region Neckar-Alb	6,3	10,7	10,1	- 0,6	61,2	10,1	4,8	2,5	1 057
Stadtkreis Ulm	6,5	9,8	11,8	- 1,9	108,8	15,2	8,2	4,7	1 106
Landkreise									
Alb-Donau-Kreis	6,3	11,8	10,4	- 1,4	41,7	8,1	3,5	3,5	1 027
Biberach	6,6	11,8	9,9	- 1,9	49,3	11,2	3,5	5,8	1 023
Region Donau-Iller ²⁾	6,5	11,4	10,5	- 0,8	58,1	10,7	4,4	4,6	1 040
Landkreise									
Bodenseekreis	6,0	10,1	10,0	- 0,1	72,4	11,0	5,8	2,6	955
Ravensburg	6,2	11,5	10,4	- 1,1	73,6	14,1	7,2	4,4	1 071
Sigmaringen	5,6	10,9	9,7	- 1,2	74,5	4,3	1,7	7,7	1 149
Region Bodensee-Oberschwaben	6,0	10,9	10,1	- 0,8	73,5	11,0	5,6	4,6	1 051
Regierungsbezirk Tübingen	6,2	11,0	10,3	- 0,7	64,5	10,6	5,0	3,8	1 050
Baden-Württemberg	6,1	10,0	11,1	- 1,1	70,8	9,2	4,1	4,1	1 043

1) Eheschließungen, bei denen mindestens ein Ehepartner Deutscher ist. - 2) Soweit Land Baden-Württemberg.

Natürliche Bevölkerungsbewegung

Noch: 13. Natürliche Bevölkerungsbewegung in den Stadt- und Landkreisen 1981

c) Ausländer

– Verhältniszahlen –

Kreis Region Regierungsbezirk Land	Eheschließungen ¹⁾	Lebend- geborene insgesamt	Gestorbene insgesamt	Geburten- überschuß bzw. -defizit (-)	Nicht- ehelich Lebend- geborene	Gestorbene		Tot- geborene auf 1.000 Lebend- und Tot- geborene	Knaben auf 1.000 Lebend- geborene Mädchen
						im ersten Lebensjahr	in den ersten 7 Lebenstagen		
	auf 1 000 der mittl. ausländischen Bevölkerung					auf 1 000 Lebendgeborene			
Stadtkreis									
Stuttgart, Landeshauptstadt	8,1	15,3	1,4	13,9	52,9	12,3	4,3	6,1	1 075
Landkreise									
Böblingen	5,2	21,4	1,2	20,2	16,9	12,7	4,2	6,3	1 150
Esslingen	4,7	18,2	1,3	16,9	35,5	15,1	9,8	3,5	1 074
Göppingen	5,4	20,6	1,6	19,1	29,9	10,5	5,3	5,2	872
Ludwigsburg	6,0	19,8	1,4	18,4	26,3	7,4	3,3	4,9	987
Rems-Murr-Kreis	5,8	19,0	1,4	17,7	57,6	16,1	6,7	2,7	1 081
Region Mittlerer Neckar	6,2	18,3	1,4	16,9	37,5	12,2	5,5	4,9	1 048
Stadtkreis									
Heilbronn	6,2	17,2	1,7	15,6	37,0	11,1	7,4	7,4	1 093
Landkreise									
Heilbronn	6,1	22,8	1,9	20,9	29,9	15,9	10,0	2,0	1 109
Hohenlohekreis	6,3	14,5	2,6	11,9	41,1	13,7	-	13,5	921
Schwäbisch Hall	9,1	22,2	2,2	20,0	33,3	11,1	5,6	5,5	1 169
Main-Tauber-Kreis	10,1	20,0	2,3	17,7	11,5	-	-	-	1 023
Region Franken	6,9	20,2	2,0	18,2	31,5	12,6	7,2	4,5	1 094
Landkreise									
Heidenheim	5,1	19,8	1,6	18,2	39,3	4,4	4,4	-	974
Ostalbkreis	5,7	20,7	1,7	19,0	32,6	21,0	11,7	13,8	941
Region Ostwürttemberg	5,5	20,4	1,7	18,7	35,0	15,2	9,1	9,0	953
Regierungsbezirk Stuttgart	6,3	18,7	1,5	17,2	36,5	12,5	6,0	5,2	1 046
Stadtkreise									
Baden-Baden	13,9	18,0	7,4	10,6	114,8	32,8	16,4	16,1	1 440
Karlsruhe	11,6	14,9	1,7	13,1	71,0	10,9	8,2	-	1 128
Landkreise									
Karlsruhe	6,5	18,9	1,4	17,5	57,9	9,7	3,9	7,7	955
Rastatt	10,5	18,3	2,7	15,5	55,8	12,9	-	4,3	1 157
Region Mittlerer Oberrhein	9,4	17,3	2,1	15,2	64,5	11,9	5,1	5,1	1 067
Stadtkreise									
Heidelberg	12,4	10,9	2,4	8,5	107,9	21,6	7,2	7,1	986
Mannheim	7,1	15,1	1,4	13,7	39,9	14,3	5,7	5,7	942
Landkreise									
Neckar-Odenwald-Kreis	8,5	20,4	3,1	17,4	29,9	22,4	-	-	942
Rhein-Neckar-Kreis	7,8	17,3	1,4	15,9	34,5	11,0	4,7	13,9	1 148
Region Unterer Neckar	8,1	15,7	1,6	14,0	42,8	14,3	5,0	8,6	1 023
Stadtkreis									
Pforzheim	8,1	18,9	1,5	17,4	31,4	11,8	-	19,2	1 024
Landkreise									
Calw	5,0	20,9	1,5	19,4	39,4	3,0	3,0	-	1 481
Enzkreis	5,0	19,9	1,5	18,4	29,6	8,9	-	5,9	1 331
Freudenstadt	6,2	19,4	1,9	17,5	28,6	21,4	-	7,1	1 414
Region Nordschwarzwald	5,9	19,9	1,6	18,3	32,9	9,4	0,9	7,5	1 301
Regierungsbezirk Karlsruhe	8,0	17,2	1,8	15,4	46,7	12,2	3,9	7,2	1 107
Stadtkreis									
Freiburg im Breisgau	14,7	12,7	2,1	10,6	110,5	-	-	5,8	1 356
Landkreise									
Breisgau-Hochschwarzwald	10,0	13,8	1,2	12,6	128,4	6,8	-	-	783
Emmendingen	8,5	11,8	2,7	9,1	112,7	-	-	13,9	690
Ortenaukreis	12,0	16,9	1,5	15,4	70,3	12,2	9,2	15,1	1 166
Region Südl. Oberrhein	11,9	14,5	1,7	12,7	96,1	7,0	4,2	9,7	1 057
Landkreise									
Rottweil	5,5	21,5	2,4	19,1	35,7	25,5	15,3	10,1	960
Schwarzwald-Baar-Kreis	5,6	18,6	1,9	16,7	74,8	11,7	4,7	9,3	1 206
Tuttlingen	4,0	20,0	1,1	18,9	59,4	18,3	9,1	4,5	1 126
Region Schwarzwald-Baar-Heuberg	5,2	19,6	1,8	17,8	61,7	16,6	8,3	8,2	1 123
Landkreise									
Konstanz	7,4	14,8	1,3	13,4	49,7	2,8	2,8	10,9	1 045
Lörrach	9,0	18,5	1,2	17,3	45,5	9,1	9,1	9,0	908
Waldshut	7,4	18,6	1,9	16,7	16,0	16,0	8,0	-	1 101
Region Hochrhein-Bodensee	7,9	16,9	1,5	15,5	39,3	8,5	6,4	7,4	1 009
Regierungsbezirk Freiburg	8,4	16,9	1,7	15,2	63,1	10,8	6,4	8,3	1 060
Landkreise									
Reutlingen	6,4	18,4	1,6	16,8	27,6	17,0	8,5	10,5	1 066
Tübingen	6,8	20,6	1,4	19,1	19,9	11,4	2,8	-	950
Zollernalbkreis	4,2	21,5	1,3	20,2	42,1	11,2	5,6	5,6	1 268
Region Neckar-Alb	5,9	19,9	1,5	18,5	29,7	13,6	5,9	5,9	1 085
Stadtkreis									
Ulm	5,1	23,0	1,7	21,3	28,8	16,0	-	-	1 144
Landkreise									
Alb-Donau-Kreis	4,3	21,7	2,6	19,2	25,4	9,5	-	6,3	1 143
Biberach	5,9	18,5	1,6	16,9	34,0	13,6	13,6	20,0	729
Region Donau-Iller ²⁾	5,0	21,5	2,0	19,5	28,4	12,9	2,6	6,4	1 050
Landkreise									
Bodenseekreis	7,0	18,3	1,9	16,4	38,3	9,6	-	6,3	956
Ravensburg	6,4	17,5	2,1	15,4	32,4	3,6	-	7,1	1 122
Sigmaringen	6,6	25,1	2,5	22,6	48,1	14,4	14,4	4,8	1 261
Region Bodensee-Oberschwaben	6,7	19,4	2,1	17,3	38,8	8,8	3,8	6,2	1 086
Regierungsbezirk Tübingen	5,9	20,2	1,8	18,4	32,0	12,0	4,4	6,1	1 075
Baden-Württemberg	7,0	18,3	1,6	16,6	42,0	12,1	5,3	6,3	1 066

1) Eheschließungen, bei denen mindestens ein Ehepartner Ausländer ist. - 2) Soweit Land Baden-Württemberg.

Schaubild 5

Geburtenüberschuß bzw. - defizit der Gesamtbevölkerung in den Gemeinden 1981
auf 1000 der mittleren Bevölkerung

Geburtenüberschuß

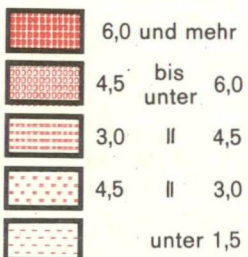

Geburtendefizit

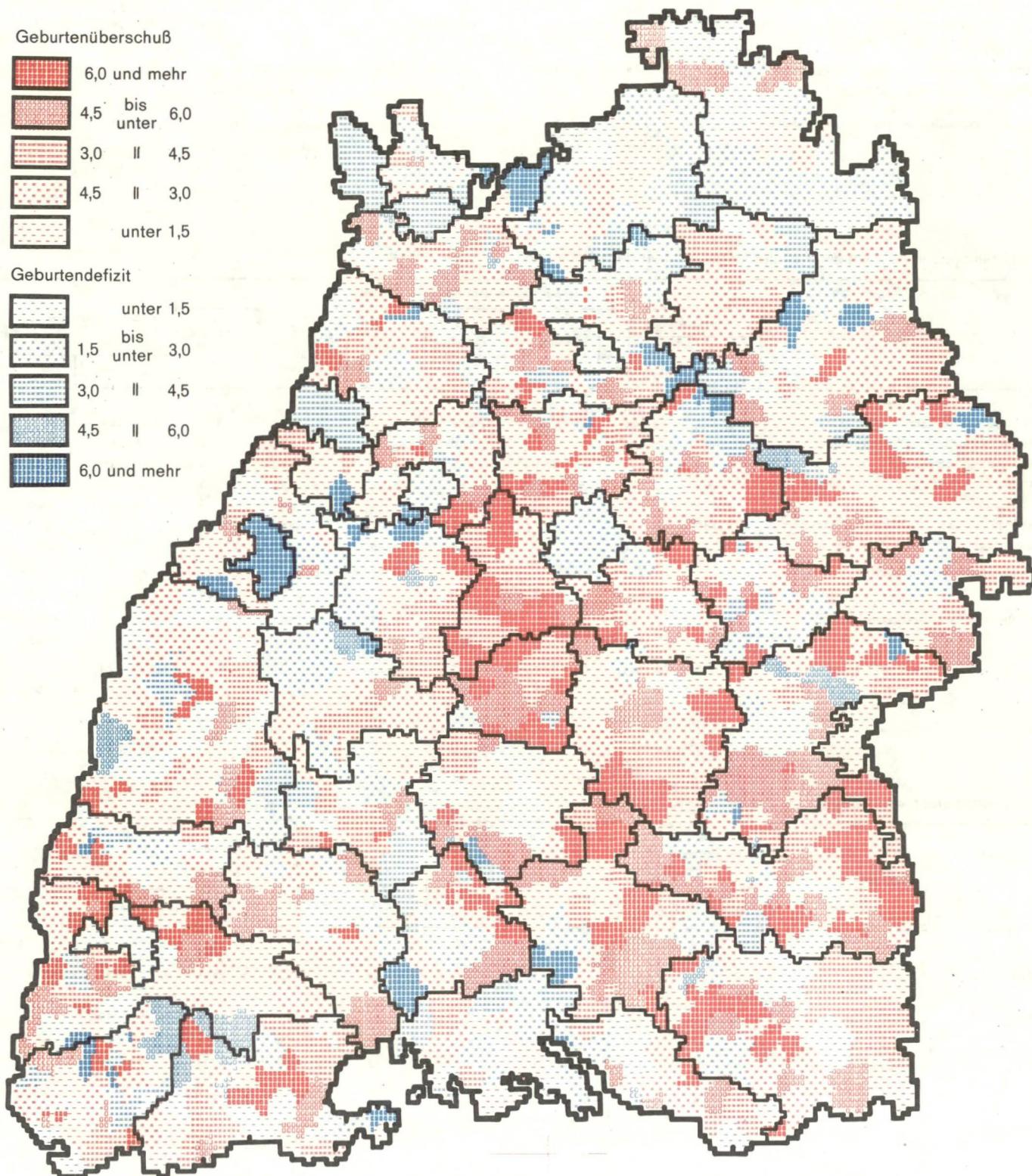
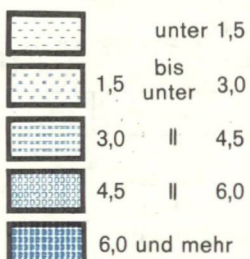

14. Eheschließungen nach der Religionszugehörigkeit der Ehegatten 1981

Religionszugehörigkeit des Mannes	Religionszugehörigkeit der Frau							Eheschließungen	
	evangelisch		römisch- katholisch	anders christlich	jüdisch	andere Volks- und Welt- religionen	sonstige und ohne Angabe		
	landes- kirchlich	frei- kirchlich						insgesamt	%
Evangelisch-landeskirchlich	11 903	188	7 631	206	1	51	549	20 529	39,1
Evangelisch-freikirchlich	378	131	256	14	-	4	29	812	1,5
Römisch-katholisch	7 467	163	15 899	223	1	57	429	24 239	46,2
Anders christlich	261	5	222	898	-	7	38	1 431	2,7
Jüdisch	7	1	8	1	7	-	3	27	0,1
Andere Volks- und Weltreligionen	385	14	403	20	-	219	71	1 112	2,1
Sonstige und ohne Angabe	1 576	57	1 275	76	4	30	1 353	4 371	8,3
Eheschließungen insgesamt	21 977	559	25 694	1 438	13	368	2 472	52 521	.
%	41,8	1,1	48,9	2,7	0,0	0,7	4,7	.	100

15. Lebendgeborene nach der Religionszugehörigkeit der Eltern 1981

Religionszugehörigkeit des Vaters	Religionszugehörigkeit der Mutter							Lebendgeborene	
	evangelisch		römisch- katholisch	anders christlich	jüdisch	andere Volks- und Welt- religionen	sonstige und ohne Angabe		
	landes- kirchlich	frei- kirchlich						insgesamt	%
Evangelisch-landeskirchlich	20 121	346	10 780	264	3	47	531	32 092	34,1
Evangelisch-freikirchlich	307	494	200	10	-	2	12	1 025	1,1
Römisch-katholisch	10 434	204	31 868	326	3	50	360	43 245	46,0
Anders christlich	289	12	303	2 762	-	9	35	3 410	3,6
Jüdisch	5	1	5	-	12	-	2	25	0,0
Andere Volks- und Weltreligionen	189	8	201	34	1	7 864	45	8 342	8,9
Sonstige und ohne Angabe	1 733	52	1 345	86	3	32	2 647	5 898	6,3
Ehelich Lebendgeborene zusammen	33 078	1 117	44 702	3 482	22	8 004	3 632	94 037	.
%	35,2	1,2	47,5	3,7	0,0	8,5	3,9	.	100
Nichtehelich Lebendgeborene zusammen	2 581	64	3 216	135	1	199	440	6 636	.
%	38,9	1,0	48,5	2,0	0,0	3,0	6,6	.	100
Lebendgeborene insgesamt	35 659	1 181	47 918	3 617	23	8 203	4 072	100 673	.
%	35,4	1,2	47,6	3,6	0,0	8,1	4,0	.	100

16. Gestorbene nach der Religionszugehörigkeit 1981

Geschlecht	Religionszugehörigkeit							Gestorbene	
	evangelisch		römisch-katholisch	anders christlich	jüdisch	andere Volks- und Weltreligionen	sonstige und ohne Angabe		
	landeskirchlich	freikirchlich						insgesamt	%
Männlich	21 457	264	20 139	772	25	290	2 544	45 491	48,4
Weiblich	24 236	291	21 417	1 010	17	137	1 380	48 488	51,6
Gestorbene insgesamt	45 693	555	41 556	1 782	42	427	3 924	93 979	.
%	48,6	0,6	44,2	1,9	0,0	0,5	4,2	.	100

17. Eheschließungen nach Wochentagen seit 1965

– Berechnet auf wochentäglich durchschnittlich 1000 Eheschließungen je Jahr –

Jahr	Sonntag	Montag	Dienstag	Mittwoch	Donnerstag	Freitag	Samstag
1965	17	231	424	322	693	4 116	1 137
1966	21	218	399	354	691	4 222	1 093
1967	20	193	375	306	702	4 355	1 068
1968	12	221	325	296	541	4 628	1 005
1969	13	218	324	315	465	4 712	965
1970	14	210	312	335	593	4 612	936
1971	13	180	288	317	525	4 787	818
1972	14	155	259	287	481	5 065	763
1973	12	147	227	259	467	5 205	700
1974	10	183	225	255	531	5 208	603
1975	8	180	263	255	438	5 370	500
1976	8	148	214	275	496	5 348	437
1977	7	135	199	254	696	5 313	407
1978	5	126	215	245	512	5 527	389
1979	3	134	185	231	479	5 590	394
1980	6	183	237	248	490	5 512	352
1981	9	176	261	294	636	5 279	351

18. Geborene nach Wochentagen seit 1965

– Berechnet auf wochentäglich durchschnittlich 1000 Geburten je Jahr –

Jahr	Sonntag	Montag	Dienstag	Mittwoch	Donnerstag	Freitag	Samstag
1965	944	995	1 029	1 008	1 007	1 021	996
1966	928	1 008	1 029	1 012	1 033	1 006	985
1967	907	1 012	1 026	1 007	1 027	1 025	998
1968	898	1 009	1 045	1 008	1 026	1 024	989
1969	902	1 010	1 046	1 023	1 014	1 040	965
1970	893	1 046	1 039	1 016	1 018	1 019	969
1971	884	1 019	1 054	1 023	1 016	1 032	971
1972	870	1 031	1 057	1 033	1 027	1 035	949
1973	860	1 015	1 066	1 043	1 015	1 048	953
1974	818	1 033	1 073	1 032	1 033	1 068	941
1975	811	1 062	1 079	1 037	1 029	1 061	921
1976	829	1 033	1 090	1 053	1 024	1 051	919
1977	788	1 033	1 094	1 078	1 044	1 065	899
1978	781	1 027	1 104	1 073	1 037	1 078	905
1979	800	1 022	1 095	1 046	1 052	1 070	915
1980	871	1 074	1 049	1 016	1 014	1 036	940
1981	899	1 028	1 076	1 039	1 015	1 015	927

19. Sterbefälle nach Wochentagen seit 1965

– Berechnet auf wochentäglich durchschnittlich 1000 Sterbefälle je Jahr –

Jahr	Sonntag	Montag	Dienstag	Mittwoch	Donnerstag	Freitag	Samstag
1965	989	1 004	1 005	980	989	1 012	1 019
1966	990	1 009	1 005	999	998	987	1 012
1967	988	1 025	992	1 004	996	1 006	987
1968	980	1 013	998	1 006	1 001	996	1 004
1969	1 003	1 010	1 001	1 019	994	1 000	983
1970	994	1 018	990	972	1 025	1 010	992
1971	997	1 019	992	983	991	1 000	1 018
1972	976	1 021	1 017	991	986	1 007	1 002
1973	970	1 018	1 011	1 000	1 000	1 009	991
1974	997	1 023	1 022	994	986	990	989
1975	970	1 020	1 003	1 021	998	995	994
1976	1 007	1 009	1 018	1 005	996	978	987
1977	993	1 027	1 009	986	995	987	1 004
1978	990	1 017	1 007	1 001	997	1 000	987
1979	988	1 018	1 001	1 007	987	1 002	997
1980	1 004	1 043	1 017	976	989	983	988
1981	1 029	1 027	1 013	1 005	972	978	978

20. Eheschließungen nach der Staatsangehörigkeit 1981

Staatsangehörigkeit	Eheschließungen zwischen							
	Männern deutscher Staatsangehörigkeit und Frauen				Frauen Ausländern und Ausländerinnen Männern			
	nebenstehender Staatsangehörigkeit							
	Anzahl	auf 1000 Eheschließungen	Anzahl	auf 1000 Eheschließungen	Anzahl	auf 1000 Eheschließungen	Anzahl	auf 1000 Eheschließungen
Deutschland	45 983	875,5	45 983	875,5	3 359	64,0	1 637	31,2
Ausland	1 637	31,2	3 359	64,0	1 542	29,4	1 542	29,4
Europäische Staaten ohne Deutschland	1 246	23,7	2 274	43,3	1 398	26,6	1 335	25,4
Belgien	10	0,2	2	0,0	2	0,0	1	0,0
Frankreich	135	2,6	271	5,2	29	0,6	13	0,2
Griechenland	46	0,9	80	1,5	326	6,2	308	5,9
Großbritannien	38	0,7	90	1,7	26	0,5	11	0,2
Italien	138	2,6	589	11,2	353	6,7	417	7,9
Jugoslawien	301	5,7	240	4,6	261	5,0	212	4,0
Niederlande	32	0,6	65	1,2	3	0,1	2	0,0
Österreich	170	3,2	210	4,0	22	0,4	16	0,3
Schweiz	94	1,8	85	1,6	13	0,2	5	0,1
Spanien	59	1,1	71	1,4	87	1,7	66	1,3
Türkei	62	1,2	462	8,8	157	3,0	177	3,4
Übrige europäische Staaten	161	3,1	109	2,1	119	2,3	107	2,0
Außereuropäische Staaten	366	7,0	1 043	19,9	135	2,6	197	3,8
darunter								
Kanada	10	0,2	91	1,7	5	0,1	12	0,2
USA	64	1,2	429	8,2	30	0,6	51	1,0
Staatenlos, ungeklärt und ohne Angabe	25	0,5	42	0,8	9	0,2	10	0,2
Insgesamt	47 620	906,7	49 342	939,5	4 901	93,3	3 179	60,5

21. Lebendgeborene nach der Staatsangehörigkeit der Eltern bzw. der Mütter 1981

Staatsan- gehörigkeit des Vaters	Staatsangehörigkeit der Mutter														Ins- gesamt
	Deutsch- land	Frank- reich	Griechen- land	Groß- britan- nien	Italien	Jugo- slawien	Öster- reich	Schweiz	Spanien	Türkei	Übriges Europa	USA	Übrige außer- europ. Staaten	Staaten- los, un- geklärt u. o. Angabe	
Ehelich Lebendgeborene															
Deutschland	72 421	271	58	96	147	336	243	140	85	57	309	101	336	15	74 615
Frankreich	252	90	1	-	3	1	1	-	-	2	6	-	8	-	364
Griechenland	97	-	955	-	1	6	-	-	2	1	1	-	1	-	1 064
Großbritannien	58	3	-	40	1	-	1	1	-	-	2	-	5	-	111
Italien	872	9	12	2	3 700	22	5	3	23	3	9	4	3	-	4 667
Jugoslawien	282	1	-	-	4	2 656	4	-	2	4	15	-	2	-	2 970
Österreich	324	1	-	1	1	1	60	-	-	1	5	-	-	-	394
Schweiz	52	1	-	2	-	-	-	13	-	-	-	-	-	-	68
Spanien	89	-	-	-	10	2	1	-	277	-	3	-	3	-	385
Türkei	193	1	1	-	4	1	1	1	-	7 225	6	-	4	-	7 437
Übriges Europa	152	3	1	4	1	7	1	1	1	3	361	-	2	1	538
USA	166	3	1	5	5	1	1	-	-	-	2	25	4	-	213
Übrige außereuro- päische Staaten	449	6	1	4	6	4	1	-	1	1	9	7	651	1	1 141
Staatenlos, un- geklärt und ohne Angabe	43	-	-	1	-	3	-	-	2	-	2	-	4	15	70
Zusammen	75 450	389	1 030	155	3 883	3 040	319	159	393	7 297	730	137	1 023	32	94 037
Nichtehelich Lebendgeborene															
Zusammen	5 918	54	19	13	155	147	20	8	15	169	52	9	43	14	6 636
Ehelich und nichtehelich Lebendgeborene															
Insgesamt	81 368	443	1 049	168	4 038	3 187	339	167	408	7 466	782	146	1 066	46	100 673

22. Eheschließungen nach Altersgruppen und dem Familienstand vor der Eheschließung 1981

Altersgruppe von ... bis unter ... Jahren	Eheschließende Männer					Eheschließende Frauen				
	insgesamt		davon vor der Eheschließung			insgesamt		davon vor der Eheschließung		
	Anzahl	%	ledig	verwitwet	geschieden	Anzahl	%	ledig	verwitwet	geschieden
unter 20	1 249	2,4	1 248	-	1	6 947	13,2	6 938	-	9
20 - 25	17 903	34,1	17 726	7	170	25 318	48,2	24 684	28	606
25 - 30	18 030	34,3	16 996	41	993	11 328	21,6	9 607	76	1 645
30 - 35	7 154	13,6	5 348	61	1 745	3 848	7,3	2 138	73	1 637
35 - 40	3 054	5,8	1 434	73	1 547	1 719	3,3	576	99	1 044
40 - 45	2 099	4,0	714	151	1 234	1 296	2,5	341	117	838
45 - 50	1 035	2,0	258	162	615	757	1,4	188	135	434
50 - 55	663	1,3	85	204	374	547	1,0	147	140	260
55 - 60	438	0,8	35	218	185	363	0,7	105	118	140
60 - 65	302	0,6	29	159	114	220	0,4	50	101	69
65 - 75	446	0,8	12	325	109	163	0,3	29	80	54
75 und älter	148	0,3	6	128	14	15	0,0	6	7	2
Insgesamt	52 521	.	43 891	1 529	7 101	52 521	.	44 809	974	6 738
%	.	100	83,6	2,9	13,5	.	100	85,3	1,9	12,8

23. Durchschnittliches Heiratsalter seit 1950

Jahr	Durchschnittliches Heiratsalter in Jahren ¹⁾				Durchschnittliches Heiratsalter in Jahren ¹⁾			
	insgesamt	Familienstand vor der Eheschließung			insgesamt	Familienstand vor der Eheschließung		
		ledig	verwitwet	geschieden		ledig	verwitwet	geschieden
	Männer				Frauen			
1950	31,3	28,7	49,6	39,6	27,7	26,0	36,3	35,2
1951	30,6	28,2	50,0	39,9	27,3	25,7	37,0	35,4
1952	30,3	28,0	50,7	40,4	27,1	25,6	38,3	35,6
1953	30,0	27,6	51,7	40,5	26,7	25,4	39,6	36,0
1954	29,8	27,4	51,5	40,4	26,5	25,2	40,5	35,9
1955	29,4	27,2	51,9	40,0	26,2	24,9	41,2	36,1
1956	29,0	26,8	52,0	40,1	25,8	24,6	41,5	36,1
1957	29,0	26,7	53,1	40,5	25,6	24,4	43,1	36,4
1958	28,7	26,5	53,2	40,5	25,4	24,2	43,7	36,5
1959	28,4	26,2	53,4	40,2	25,1	24,0	44,4	36,3
1960	28,3	26,1	54,0	40,1	25,1	24,0	44,6	36,1
1961	28,2	26,1	54,2	40,0	25,1	24,0	45,2	35,9
1962	28,1	26,1	54,2	39,6	25,1	24,0	45,4	35,8
1963	28,2	26,1	54,8	39,7	25,1	24,0	45,7	35,5
1964	28,3	26,2	54,7	39,3	25,3	24,1	45,9	35,0
1965	28,4	26,3	55,2	39,1	25,3	24,1	45,8	35,1
1966	28,5	26,4	54,9	39,0	25,3	24,0	45,9	34,7
1967	28,7	26,4	55,3	38,9	25,4	24,0	46,4	35,1
1968	28,5	26,2	55,7	38,6	25,1	23,7	46,0	35,2
1969	28,5	26,1	55,9	38,7	25,1	23,6	46,6	35,1
1970	28,3	26,0	56,3	38,4	24,9	23,4	46,7	34,6
1971	28,3	25,9	56,7	38,6	24,9	23,4	47,7	34,7
1972	28,3	25,9	56,6	38,3	25,0	23,3	47,1	35,0
1973	28,4	25,9	57,0	38,5	25,1	23,3	48,2	34,9
1974	28,5	25,9	57,2	38,1	25,1	23,4	47,1	34,6
1975	28,3	25,7	57,2	38,0	25,0	23,1	48,1	34,6
1976	28,7	25,9	57,6	37,9	25,3	23,3	49,3	34,6
1977	28,8	26,1	57,1	37,9	25,4	23,4	48,7	34,6
1978	28,7	26,2	57,9	38,3	25,4	23,5	48,1	35,0
1979	28,9	26,3	56,7	39,1	25,6	23,7	48,9	35,2
1980	28,9	26,4	56,9	38,5	25,6	23,8	48,3	35,3
1981	29,1	26,6	56,4	38,5	25,9	24,0	47,9	35,3

1) Das durchschnittliche Heiratsalter wurde nach einheitlicher Methode neu berechnet.

24. Lebend- und Totgeborene nach dem Alter der Mütter 1981

Geburtsjahr	Alter der Mutter in Jahren ¹⁾	Lebend- und Totgeborene					Lebendgeborene				
		insgesamt	davon				insgesamt	davon			
			männlich	weiblich	ehelich	nicht- ehelich		männlich	weiblich	ehelich	nicht- ehelich
1966 und später	15 und jünger	44	21	23	10	34	44	21	23	10	34
1965	16	228	117	111	94	134	225	116	109	92	133
1964	17	663	327	336	358	305	661	325	336	356	305
1963	18	1 491	766	725	959	532	1 481	761	720	952	529
1962	19	2 667	1 379	1 288	2 060	607	2 659	1 373	1 286	2 055	604
1961	20	3 603	1 861	1 742	2 940	663	3 584	1 852	1 732	2 927	657
1960	21	4 871	2 498	2 373	4 288	583	4 848	2 489	2 359	4 273	575
1959	22	5 691	2 955	2 736	5 143	548	5 666	2 937	2 729	5 124	542
1958	23	6 372	3 272	3 100	5 922	450	6 355	3 262	3 093	5 908	447
1957	24	7 125	3 619	3 506	6 694	431	7 099	3 611	3 488	6 670	429
1956	25	7 754	3 966	3 788	7 382	372	7 724	3 948	3 776	7 353	371
1955	26	7 778	3 947	3 831	7 493	285	7 748	3 938	3 810	7 463	285
1954	27	7 759	4 017	3 742	7 489	270	7 728	4 000	3 728	7 461	267
1953	28	7 324	3 748	3 576	7 087	237	7 292	3 724	3 568	7 056	236
1952	29	7 040	3 584	3 456	6 846	194	7 012	3 568	3 444	6 819	193
1951	30	5 974	3 035	2 939	5 801	173	5 949	3 025	2 924	5 781	168
1950	31	5 533	2 885	2 648	5 349	184	5 509	2 871	2 638	5 325	184
1949	32	4 653	2 348	2 305	4 529	124	4 622	2 333	2 289	4 499	123
1948	33	3 436	1 746	1 690	3 332	104	3 422	1 738	1 684	3 318	104
1947	34	2 619	1 324	1 295	2 534	85	2 608	1 316	1 292	2 523	85
1946	35	1 982	985	997	1 911	71	1 976	982	994	1 906	70
1945	36	1 389	686	703	1 336	53	1 379	682	697	1 327	52
1944	37	1 402	735	667	1 352	50	1 389	730	659	1 340	49
1943	38	1 074	556	518	1 023	51	1 068	556	512	1 017	51
1942	39	739	389	350	700	39	734	387	347	695	39
1941	40	669	319	350	630	39	662	316	346	625	37
1940	41	497	249	248	474	23	489	245	244	466	23
1939	42	295	155	140	280	15	292	152	140	277	15
1938	43	204	100	104	189	15	202	100	102	187	15
1937	44	90	46	44	84	6	90	46	44	84	6
1936	45	68	33	35	66	2	67	33	34	65	2
1935 und früher	46 und älter	91	52	39	85	6	89	51	38	83	6
Insgesamt		101 125	51 720	49 405	94 440	6 685	100 673	51 488	49 185	94 037	6 636

1) Ermittelt als Differenz zwischen Geburtsjahr und Berichtsjahr.

25. Allgemeine altersspezifische Geburtenziffern in ausgewählten Jahren

Alter der Mutter in Jahren	Lebendgeborene auf 1000 Frauen gleichen Alters								
	Gesamtbevölkerung			deutsche Bevölkerung			ausländische Bevölkerung ¹⁾		
	1970	1978	1981	1970	1978	1981	1970	1978	1981
15	1,1	0,6	0,5	0,8	0,4	0,3	.	.	.
16	5,6	3,3	2,8	4,7	2,2	1,8	29,6	21,3	18,3
17	22,9	10,5	8,1	20,2	8,5	5,2	55,8	45,6	40,9
18	47,8	21,7	18,4	44,2	17,4	13,7	90,1	79,0	76,1
19	81,2	36,1	33,9	75,8	29,4	25,9	118,0	113,6	104,8
20	100,1	51,7	45,2	93,6	43,2	37,6	140,5	137,1	133,5
21	113,9	60,9	62,6	108,0	52,7	52,1	146,7	149,7	144,2
22	125,1	77,3	76,1	122,0	68,5	68,1	147,4	150,6	152,6
23	131,0	89,0	88,9	128,4	81,3	81,9	143,5	145,5	147,3
24	133,8	98,2	101,6	132,4	93,0	97,3	143,3	132,5	143,6
25	133,9	103,7	112,5	132,2	101,2	109,0	141,8	118,5	137,7
26	132,0	109,9	117,0	130,7	110,7	114,7	135,4	106,1	126,9
27	126,3	105,7	114,6	126,9	107,9	115,7	124,8	99,0	112,2
28	119,9	101,9	112,3	121,1	102,9	115,2	116,6	95,2	96,8
29	110,8	96,2	106,3	110,2	96,6	110,1	113,5	91,9	86,2
30	102,5	83,6	92,7	101,6	83,5	95,7	110,3	84,7	80,2
31	92,4	72,2	83,1	91,7	71,6	84,1	105,9	75,4	74,4
32	81,2	59,4	71,1	79,3	58,1	71,5	96,7	70,0	69,2
33	71,4	51,1	55,6	70,3	47,8	54,6	91,0	63,0	62,7
34	64,0	38,9	45,3	62,4	36,9	42,9	80,2	56,3	56,7
35	56,3	32,5	37,9	55,2	30,9	35,5	73,3	47,2	51,9
36	48,7	26,2	29,8	47,5	24,5	26,7	62,4	40,3	43,8
37	42,0	19,3	23,2	41,2	18,1	21,8	53,6	34,8	37,1
38	36,0	15,1	17,4	35,2	13,9	15,8	44,9	29,0	29,6
39	28,9	11,3	12,3	28,2	10,3	10,9	36,6	23,0	24,8
40	22,3	8,3	9,1	22,0	7,7	8,3	29,8	18,0	19,4
41	16,8	5,9	6,3	16,4	5,2	5,6	22,5	13,8	15,2
42	11,7	4,2	3,8	11,4	3,7	3,2	18,5	10,9	12,3
43	8,0	2,8	2,8	7,6	2,4	2,2	12,6	8,0	8,5
44	4,7	1,8	1,3	4,5	1,5	1,2	.	.	.
Zusammengefaßte Geburtenziffer	2 072,3	1 399,3	1 492,5	2 025,7	1 332,0	1 428,6	2 506,5	2 074,9	2 119,0
15 bis unter 45	70,2	45,3	48,8	67,3	41,6	45,5	100,2	77,3	75,0

1) Geglättete Ziffern (Glättung durch gleitenden Drei-Werte-Durchschnitt). Zusammengefaßte Geburtenziffern ermittelt aus den ursprünglich berechneten Ziffern.

Natürliche Bevölkerungsbewegung

26. Ehelich erstgeborene Kinder (einschließlich Totgeborene) nach der Ehedauer der Eltern und nach Geburtsjahrgruppen der Mütter 1981

Zeitunterschied zwischen Eheschließung und Geburt von ... bis unter ... Monaten bzw. Jahren	Insgesamt	Davon nach dem Geburtsjahr der Mutter						
		1961 und später	1960 - 1956	1955 - 1951	1950 - 1946	1945 - 1941	1940 - 1936	1935 und früher
unter 1 Monat	557	206	178	108	46	16	3	-
1 - 2 Monaten	835	298	326	133	63	11	3	1
2 - 3 "	1 019	342	418	161	79	15	3	1
3 - 4 "	1 470	467	604	271	88	31	9	-
4 - 5 "	2 345	651	1 130	398	120	38	7	1
5 - 6 "	2 880	607	1 445	590	178	41	18	1
6 - 7 "	1 812	354	876	416	125	34	7	-
7 - 8 "	790	164	358	188	65	12	3	-
8 - 9 "	857	178	403	188	71	13	4	-
unter 9 Monaten zusammen	12 565	3 267	5 738	2 453	835	211	57	4
9 - 10 Monaten	1 116	241	546	241	67	18	3	-
10 - 11 "	1 129	245	545	250	69	17	3	-
11 - 12 "	1 065	231	509	226	80	18	1	-
12 - 13 "	924	190	438	207	74	10	5	-
13 - 14 "	897	168	441	212	57	17	2	-
14 - 15 "	850	138	419	222	55	14	2	-
15 - 16 "	815	139	408	200	47	20	1	-
16 - 17 "	798	120	417	195	49	15	2	-
17 - 18 "	734	105	351	202	63	11	1	1
18 - 21 "	1 970	196	1 044	551	131	35	11	2
21 - 24 "	1 791	145	918	535	150	31	10	2
9 - 24 Monaten zusammen	12 089	1 918	6 036	3 041	842	206	41	5
2 - 3 Jahren	5 411	202	2 857	1 858	389	83	21	1
3 - 4 "	3 981	34	1 836	1 726	307	58	18	2
4 - 5 "	2 974	8	1 093	1 523	300	42	7	1
5 - 6 "	2 144	4	472	1 376	248	36	6	2
6 - 7 "	1 547	1	147	1 095	264	31	6	3
7 - 8 "	1 073	-	38	701	294	36	4	-
8 - 9 "	763	-	9	430	284	36	3	1
9 - 10 "	536	-	3	222	276	33	2	-
10 - 15 "	748	-	1	137	449	144	16	1
15 - 20 "	82	-	-	1	18	53	10	-
20 und mehr Jahren	9	-	-	-	1	4	3	1
2 und mehr Jahren zusammen	19 268	249	6 456	9 069	2 830	556	96	12
Insgesamt	43 922	5 434	18 230	14 563	4 507	973	194	21

27. Ehelich geborene zweite und weitere Kinder (einschließlich Totgeborene) nach dem Geburtenabstand und der Gesamtgeburtenfolge 1981

Zeitunterschied zur vorangegangenen Geburt von ... bis unter ... Monaten bzw. Jahren	Insgesamt	Davon nach der Gesamtgeburtenfolge als ... Kind							
		2.	3.	4.	5.	6.	7.	8.	9. und weiteres
unter 9 Monaten	9	5	-	1	2	-	-	-	1
9 - 10 "	37	30	2	3	1	1	-	-	-
10 - 11 "	216	139	46	16	8	1	1	1	4
11 - 12 "	505	321	112	36	20	8	3	3	2
weniger als 1 Jahr	767	495	160	56	31	10	4	4	7
12 - 13 Monaten	637	400	138	52	25	10	8	-	4
13 - 14 "	741	449	173	60	33	11	6	4	5
14 - 15 "	778	499	162	62	26	20	6	1	2
15 - 16 "	862	540	204	56	29	17	8	4	4
16 - 17 "	847	565	165	56	23	14	7	7	10
17 - 18 "	856	561	189	62	26	7	5	4	2
18 - 21 "	2 929	1 969	613	193	69	42	22	12	9
21 - 24 "	3 242	2 358	587	179	59	30	16	5	8
1 - 2 Jahren	10 892	7 341	2 231	720	290	151	78	37	44
2 - 3 "	11 384	8 313	2 076	595	220	80	57	21	22
3 - 4 "	8 275	5 869	1 655	456	166	65	36	11	17
4 - 5 "	5 367	3 521	1 266	387	109	46	13	13	12
5 - 6 "	3 751	2 237	1 088	255	100	37	16	7	11
6 - 7 "	2 587	1 544	737	200	60	30	5	6	5
7 - 8 "	1 780	992	548	158	49	17	10	3	3
8 - 9 "	1 361	717	425	150	39	17	7	4	2
9 - 10 "	1 059	557	329	112	43	11	4	3	-
10 und mehr Jahren	2 348	1 117	813	275	103	29	8	1	2
Mehrlingskinder ¹⁾	947	426	320	121	46	15	5	11	3
Insgesamt	50 518	33 129	11 648	3 485	1 256	508	243	121	128
Dagegen									
1980	50 470	33 354	11 330	3 502	1 281	540	222	120	121
1978	46 223	30 603	10 178	3 243	1 207	531	212	116	133
1976	50 680	32 123	11 332	4 155	1 686	718	311	172	183
1974	54 412	32 878	12 495	4 974	2 056	1 002	490	246	271

1) Zweite und weitere Mehrlingskinder aus einer Niederkunft.

Gestorbene Säuglinge nach Lebensdauer und Geburtsgewicht 1979 / 81

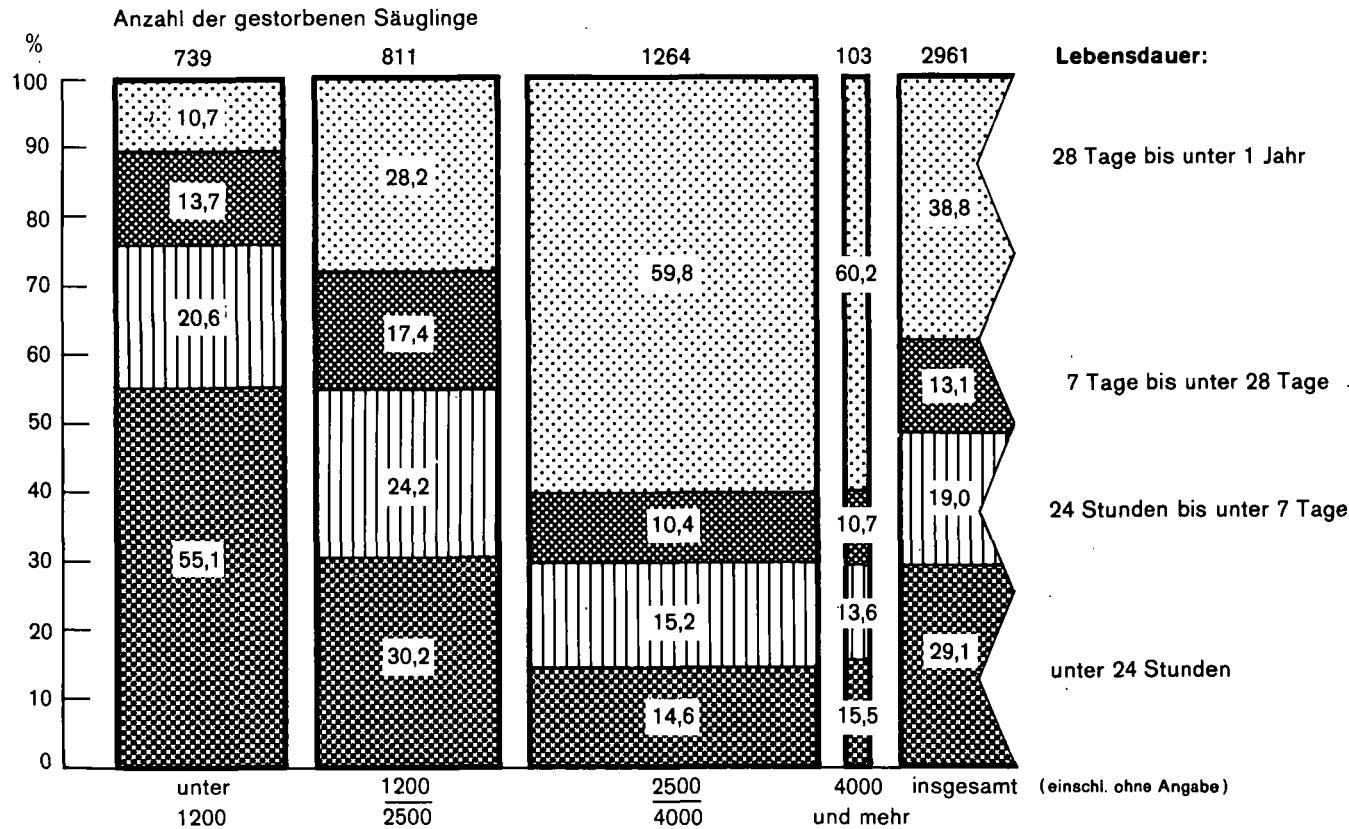

28. Gestorbene Säuglinge nach Alter und Legitimität 1981

Alter von ... bis unter ... Tagen bzw. Monaten	Im ersten Lebensjahr Gestorbene						
	männlich	weiblich	insgesamt	davon			
				ehelich		nichtehelich	
				männlich	weiblich	männlich	weiblich
unter 1 Tag	155	117	272	133	102	22	15
1 - 2 Tagen	28	24	52	26	22	2	2
2 - 3 "	24	18	42	23	17	1	1
3 - 4 "	17	13	30	15	13	2	-
4 - 5 "	8	3	11	6	3	2	-
5 - 6 "	5	6	11	5	6	-	-
6 - 7 "	4	11	15	3	11	1	-
In den ersten 7 Lebenstagen	241	192	433	211	174	30	18
8 - 14 Tagen	43	26	69	36	25	7	1
15 - 21 "	15	12	27	13	12	2	-
22 - 28 "	13	7	20	12	7	1	-
unter 1 Monat	316	240	556	276	220	40	20
1 - 3 Monaten	82	56	138	75	46	7	10
3 - 6 "	100	61	161	88	54	12	7
6 - 9 "	42	19	61	39	18	3	1
9 - 12 "	28	30	58	27	28	1	2
Im ersten Lebensjahr insgesamt	568	406	974	505	366	63	40
Dagegen							
1980	560	463	1 023	518	418	42	45
1978	621	433	1 054	553	392	68	41
1976	784	557	1 341	703	505	81	52
1974	1 068	758	1 826	962	686	106	72

Schaubild 7

Säuglingssterblichkeit in den Stadt- und Landkreisen 1979/81

– Gestorbene im ersten Lebensjahr auf 1000 Lebendgeborene –

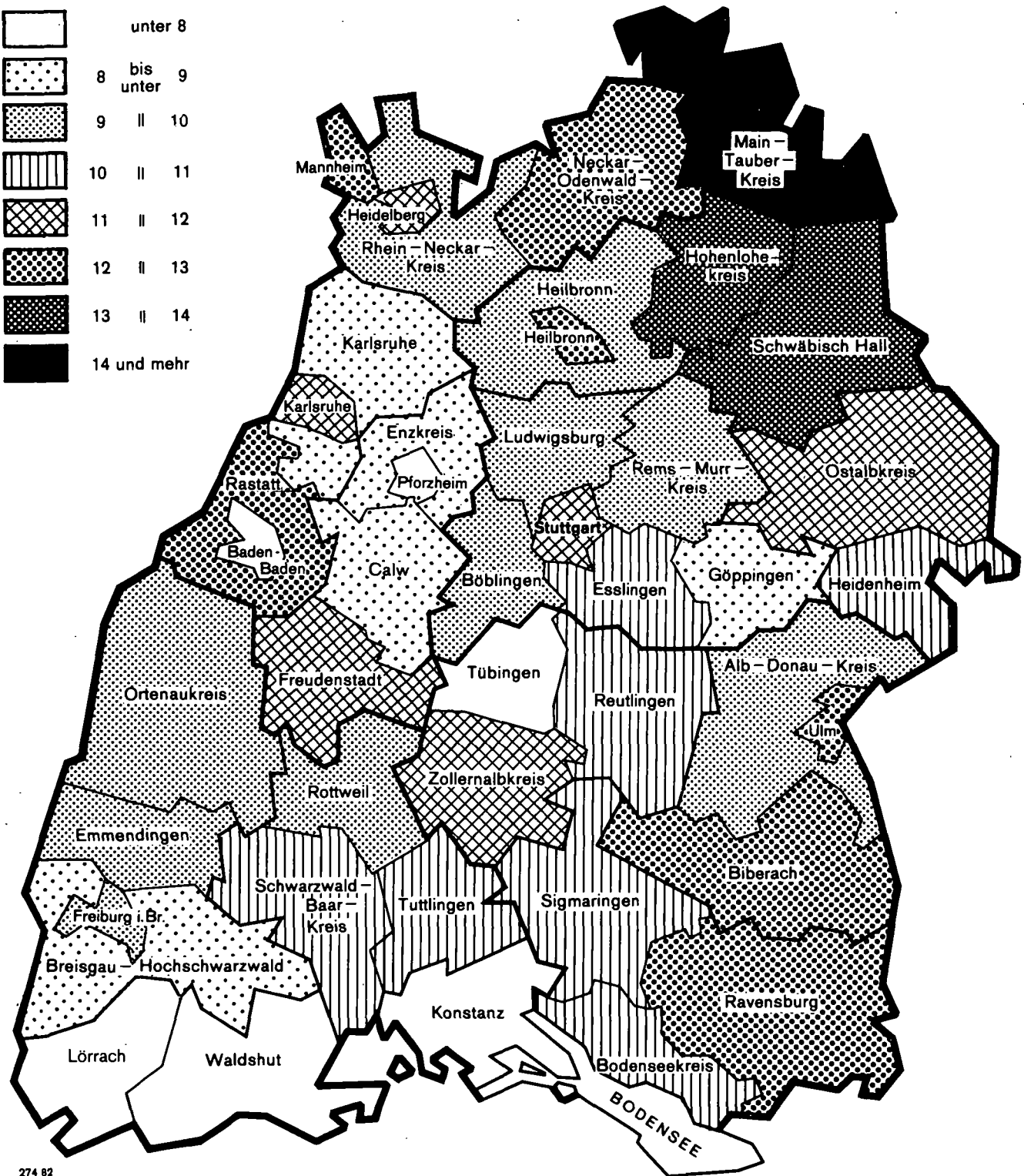

29. Gestorbene Säuglinge nach Lebensdauer und Geburtsgewicht in den Stadt- und Landkreisen 1979 bis 1981

Lfd. Nr.	Kreis Region Regierungsbezirk Land	Gestorbene Säuglinge ¹⁾				Davon nach dem Geburtsgewicht			
		insgesamt	darunter nach der Lebensdauer von			zusammen	unter 1200		
			unter 24 Stunden	unter 7 Tagen	unter 28 Tagen		darunter unter		
			24 Stunden	7 Tagen	28 Tagen		24 Stunden	7 Tagen	28 Tagen
1	Stadtkreis Stuttgart, Landeshauptstadt	171	50	74	98	46	25	37	45
2	Landkreise								
3	Böblingen	103	26	41	55	20	8	11	13
4	Esslingen	153	37	74	99	39	16	26	32
5	Göppingen	64	14	27	38	13	4	7	11
6	Ludwigsburg	144	54	80	99	32	26	30	32
7	Reins-Murr-Kreis	111	26	47	68	26	10	18	24
	Region Mittlerer Neckar	746	207	343	457	176	89	129	157
8	Stadtkreis Heilbronn	41	14	25	27	14	7	10	11
9	Landkreise								
10	Heilbronn	78	17	32	37	13	7	13	13
11	Hohenlohekreis	37	13	21	26	6	4	5	6
12	Schwäbisch Hall	67	24	39	47	20	13	16	17
13	Main-Tauber-Kreis	65	15	28	39	15	7	9	12
	Region Franken	288	83	145	176	68	38	53	59
14	Landkreise								
15	Heidenheim	43	15	22	31	13	10	11	13
16	Ostalbkreis	109	33	53	66	27	17	23	26
17	Region Ostwürttemberg	152	48	75	97	40	27	34	39
18	Regierungsbezirk Stuttgart	1 186	338	563	730	284	154	216	255
19	Stadtkreise								
20	Baden-Baden	7	2	3	3	1	1	1	1
21	Karlsruhe	76	27	43	50	20	14	18	19
22	Landkreise								
23	Karlsruhe	98	28	46	68	31	13	23	29
24	Rastatt	70	29	40	48	22	17	19	19
25	Region Mittlerer Oberrhein	251	86	132	169	74	45	61	68
26	Stadtkreise								
27	Heidelberg	37	9	15	18	10	6	8	9
28	Mannheim	95	29	54	63	22	11	16	21
29	Landkreise								
30	Neckar-Odenwald-Kreis	50	8	18	28	8	3	3	7
31	Rhein-Neckar-Kreis	141	37	63	85	37	20	28	35
32	Region Unterer Neckar	323	83	150	194	77	40	55	72
33	Stadtkreis Pforzheim	24	5	9	13	3	1	1	2
34	Landkreise								
35	Calw	35	10	15	19	10	4	5	6
36	Enzkreis	44	11	18	23	14	4	8	9
37	Freudenstadt	37	11	16	19	15	10	12	12
38	Region Nordschwarzwald	140	37	58	74	42	19	26	29
39	Regierungsbezirk Karlsruhe	714	206	340	437	193	104	142	169
40	Stadtkreis Freiburg im Breisgau	48	14	22	27	14	8	11	13
41	Landkreise								
42	Breisgau-Hochschwarzwald	54	17	29	36	9	4	7	9
43	Emmendingen	40	12	20	22	11	9	11	11
44	Ortenaukreis	103	29	48	60	15	13	15	15
45	Region Südlicher Oberrhein	245	72	119	145	49	34	44	48
46	Landkreise								
47	Rottweil	38	12	19	23	8	6	6	7
48	Schwarzwald-Baar-Kreis	67	19	31	39	16	5	9	12
49	Tuttlingen	39	10	17	23	7	4	5	7
50	Region Schwarzwald-Baar-Heuberg	144	41	67	85	31	15	20	26
51	Landkreise								
52	Konstanz	45	12	25	28	10	6	9	9
53	Lörrach	42	14	19	23	6	2	5	6
54	Waldshut	30	10	13	16	8	5	7	8
55	Region Hochrhein-Bodensee	117	36	57	67	24	13	21	23
56	Regierungsbezirk Freiburg	506	149	243	297	104	62	85	97
57	Landkreise								
58	Reutlingen	80	18	40	47	18	8	13	13
59	Tübingen	47	10	20	27	9	3	5	7
60	Zollernalbkreis	66	12	34	37	19	6	15	16
61	Region Neckar-Alb	193	40	94	111	46	17	33	36
62	Stadtkreis Ulm	41	9	18	27	12	5	7	11
63	Landkreise								
64	Alb-Donau-Kreis	54	12	23	35	18	6	10	15
65	Biberach	65	19	32	44	22	10	15	21
66	Region Donau-Iller ²⁾	160	40	73	106	52	21	32	47
67	Landkreise								
68	Bodenseekreis	55	20	27	34	14	10	11	13
69	Ravensburg	104	50	60	68	33	29	30	32
70	Sigmaringen	43	19	25	29	13	10	10	11
71	Region Bodensee-Oberschwaben	202	89	112	131	60	49	51	56
72	Regierungsbezirk Tübingen	555	169	279	348	158	87	116	139
73	Baden-Württemberg	2 961	862	1 425	1 812	739	407	559	660

1) Einschließlich ohne Angaben. - 2) Soweit Land Baden-Württemberg.

von ... bis unter ... Gramm												Lfd. Nr.
1200 - 2500				2500 - 4000				4000 und mehr				
zusammen	darunter unter			zusammen	darunter unter			zusammen	darunter unter			
	24 Stunden	7 Tagen	28 Tagen		24 Stunden	7 Tagen	28 Tagen		24 Stunden	7 Tagen	28 Tagen	
48	16	23	34	69	9	13	18	6	-	1	1	1
28	11	16	20	51	6	12	20	2	1	1	1	2
42	11	26	36	64	7	19	27	5	1	1	2	3
20	6	13	16	27	4	7	9	4	-	-	2	4
49	14	24	34	56	11	23	30	4	2	2	2	5
24	7	12	16	57	7	13	24	3	2	3	3	6
211	65	114	156	324	44	87	128	24	6	8	11	7
6	3	6	6	20	4	9	10	1	-	-	-	8
18	5	7	10	42	4	11	12	3	-	-	1	9
10	4	6	7	21	5	10	13	-	-	-	-	10
18	9	14	15	28	2	9	15	1	-	-	-	11
18	4	9	14	29	3	8	11	1	-	-	-	12
70	25	42	52	140	18	47	61	6	-	-	1	13
12	2	4	9	15	3	6	7	3	-	1	2	14
37	11	20	28	39	4	9	11	6	1	1	1	15
49	13	24	37	54	7	15	18	9	1	2	3	16
330	103	180	245	518	69	149	207	39	7	10	15	17
-	-	-	-	5	1	2	2	-	-	-	-	18
27	8	13	18	27	4	10	11	1	-	1	1	19
20	8	9	15	44	6	13	22	1	1	1	1	20
23	9	13	18	22	2	7	9	2	1	1	2	21
70	25	35	51	98	13	32	44	4	2	3	4	22
9	1	5	5	15	2	2	3	1	-	-	1	23
33	13	21	24	36	5	14	15	4	-	3	3	24
21	3	9	12	19	2	6	9	2	-	-	-	25
42	10	18	29	55	7	16	20	3	-	1	1	26
105	27	53	70	125	16	38	47	10	-	4	5	27
12	2	5	7	6	1	2	2	2	1	1	2	28
8	3	5	6	15	3	5	7	2	-	-	-	29
8	1	3	4	19	6	7	10	3	-	-	-	30
8	-	3	5	13	1	1	2	1	-	-	-	31
36	6	16	22	53	11	15	21	8	1	1	2	32
211	58	104	143	276	40	85	112	22	3	8	11	33
14	5	7	9	17	1	3	4	3	-	1	1	34
15	5	9	12	26	6	11	13	3	1	1	1	35
4	1	2	3	20	1	4	5	2	1	1	1	36
25	6	14	18	52	7	14	21	8	2	3	4	37
58	17	32	42	115	15	32	43	16	4	6	7	38
7	1	3	4	20	3	8	10	1	1	1	1	39
16	6	11	12	30	8	9	12	2	-	1	1	40
10	2	6	6	19	3	4	8	2	1	1	1	41
33	9	20	22	69	14	21	30	5	2	3	3	42
17	5	10	12	18	1	6	7	-	-	-	-	43
12	8	8	9	21	3	4	6	2	-	1	1	44
7	3	3	4	13	2	3	4	2	-	-	-	45
36	16	21	25	52	6	13	17	4	-	1	1	46
127	42	73	89	236	35	66	90	25	6	10	11	47
26	6	17	19	33	4	8	14	3	-	2	1	48
12	5	9	10	23	2	6	9	2	-	-	1	49
11	1	6	6	35	5	12	14	-	-	-	-	50
49	12	32	35	91	11	26	37	5	-	2	2	51
10	1	6	9	18	3	5	7	-	-	-	-	52
13	3	6	9	22	3	7	10	1	-	-	1	53
21	6	12	16	21	3	5	7	1	-	-	-	54
44	10	24	34	61	9	17	24	2	-	-	1	55
14	5	8	11	22	5	8	9	5	-	-	1	56
26	12	15	18	41	9	15	18	4	-	-	-	57
10	3	5	7	19	6	10	11	1	-	-	-	58
50	20	28	36	82	20	33	38	10	-	-	1	59
143	42	84	105	234	40	76	99	17	-	2	4	60
811	245	441	582	1 264	184	376	508	103	16	30	41	61

30. Säuglingssterblichkeit und perinatale Sterblichkeit in den Stadt- und Landkreisen 1979 bis 1981

Kreis Region Regierungsbezirk Land	Lebendgeborene			Totgeborene		
	insgesamt	darunter unter 1200 Gramm		insgesamt	darunter unter 1200 Gramm	
		Zahl	%		Zahl	%
Stadtkreis Stuttgart, Landeshauptstadt	15 593	66	0,42	70	3	4,3
Landkreise						
Böblingen	10 878	42	0,39	44	1	2,3
Esslingen	14 978	57	0,38	66	4	6,1
Göppingen	7 306	24	0,33	28	1	3,6
Ludwigsburg	14 659	50	0,34	76	6	7,9
Rems-Murr-Kreis	11 619	39	0,34	45	2	4,4
Region Mittlerer Neckar	75 033	278	0,37	329	17	5,2
Stadtkreis Heilbronn	3 262	20	0,61	22	-	-
Landkreise						
Heilbronn	8 037	22	0,27	35	5	14,3
Hohenlohekreis	2 799	7	0,25	11	-	-
Schwäbisch Hall	5 079	26	0,51	26	2	7,7
Main-Tauber-Kreis	4 042	16	0,40	16	1	6,3
Region Franken	23 219	91	0,39	110	8	7,3
Landkreise						
Heidenheim	4 000	23	0,58	23	2	8,7
Ostalbkreis	9 783	39	0,40	62	11	17,7
Region Ostwürttemberg	13 783	62	0,45	85	13	15,3
Regierungsbezirk Stuttgart	112 035	431	0,38	524	38	7,3
Stadtkreise						
Baden-Baden	1 152	3	0,26	8	1	12,5
Karlsruhe	6 801	27	0,40	37	7	18,9
Landkreise						
Karlsruhe	11 304	45	0,40	49	3	6,1
Rastatt	5 773	36	0,62	31	-	-
Region Mittlerer Oberrhein	25 030	111	0,44	125	11	8,8
Stadtkreise						
Heidelberg	3 172	14	0,44	12	2	16,7
Mannheim	7 655	32	0,42	51	4	7,8
Landkreise						
Neckar-Odenwald-Kreis	4 077	11	0,27	11	1	9,1
Rhein-Neckar-Kreis	14 810	53	0,36	61	5	8,2
Region Unterer Neckar	29 714	110	0,37	135	12	8,9
Stadtkreis Pforzheim	3 091	7	0,23	21	2	9,5
Landkreise						
Calw	4 266	17	0,40	17	1	5,9
Enzkreis	5 431	16	0,29	21	2	9,5
Freudenstadt	3 296	22	0,67	21	3	14,3
Region Nordschwarzwald	16 084	62	0,39	80	8	10,0
Regierungsbezirk Karlsruhe	70 828	283	0,40	340	31	9,1
Stadtkreis Freiburg im Breisgau	4 969	19	0,38	18	4	22,2
Landkreise						
Breisgau-Hochschwarzwald	6 767	15	0,22	31	4	12,9
Emmendingen	4 419	15	0,34	19	-	-
Ortenaukreis	11 246	24	0,21	84	4	4,8
Region Südlicher Oberrhein	27 401	73	0,27	152	12	7,9
Landkreise						
Rottweil	4 086	14	0,34	26	4	15,4
Schwarzwald-Baar-Kreis	6 387	23	0,36	31	3	9,7
Tuttlingen	3 708	12	0,32	22	1	4,5
Region Schwarzwald-Baar-Heuberg	14 181	49	0,35	79	8	10,1
Landkreise						
Konstanz	6 179	22	0,36	31	4	12,9
Lörrach	5 639	16	0,28	18	1	5,6
Waldshut	4 683	21	0,45	24	3	12,5
Region Hochrhein-Bodensee	16 501	59	0,36	73	8	11,0
Regierungsbezirk Freiburg	58 083	181	0,31	304	28	9,2
Landkreise						
Reutlingen	7 757	30	0,39	38	1	2,6
Tübingen	6 334	26	0,41	20	1	5,0
Zollernalbkreis	5 672	40	0,71	23	5	21,7
Region Neckar-Alb	19 763	96	0,49	81	7	8,6
Stadtkreis Ulm	3 302	16	0,48	11	-	-
Landkreise						
Alb-Donau-Kreis	5 950	25	0,42	21	-	-
Biberath	5 353	23	0,43	39	6	15,4
Region Donau-Ilter ¹⁾	14 605	64	0,44	71	6	8,5
Landkreise						
Bodenseekreis	5 378	23	0,43	29	1	3,4
Ravensburg	8 086	46	0,57	40	2	5,0
Sigmaringen	4 041	23	0,57	20	1	5,0
Region Bodensee-Oberschwaben	17 505	92	0,53	89	4	4,5
Regierungsbezirk Tübingen	51 873	252	0,49	241	17	7,1
Baden-Württemberg	292 819	1 147	0,39	1 409	114	8,1

1) Soweit Land-Baden-Württemberg.

Säuglingssterbefälle			Perinatale Sterbefälle			Kreis Region Regierungsbezirk Land
insgesamt	darunter unter 1200 Gramm		insgesamt	darunter unter 1200 Gramm		
	Zahl	%		Zahl	%	
171	46	26,9	144	40	27,8	Stadtkreis Stuttgart, Landeshauptstadt
103	20	19,4	85	12	14,1	Landkreise
153	39	25,5	140	30	21,4	Böblingen
64	13	20,3	55	8	14,5	Esslingen
144	32	22,2	156	36	23,1	Göppingen
111	26	23,4	92	20	21,7	Ludwigsburg
746	176	23,6	672	146	21,7	Rems-Murr-Kreis
						Region Mittlerer Neckar
41	14	34,1	47	10	21,3	Stadtkreis
78	13	16,7	67	18	26,9	Heilbronn
37	6	16,2	32	5	15,6	Landkreise
67	20	29,9	65	18	27,7	Heilbronn
65	15	23,1	44	10	22,7	Hohenlohekreis
288	68	23,6	255	61	23,9	Schwäbisch Hall
						Main-Tauber-Kreis
						Region Franken
43	13	30,2	45	13	28,9	Landkreise
109	27	24,8	115	34	29,6	Heidenheim
152	40	26,3	160	47	29,4	Ostalbkreis
1 186	284	23,9	1 087	254	23,4	Region Ostwürttemberg
						Regierungsbezirk Stuttgart
7	1	14,3	11	2	18,2	Stadtkreise
76	20	26,3	80	25	31,3	Baden-Baden
98	31	31,6	95	26	27,4	Karlsruhe
70	22	31,4	71	19	26,8	Landkreise
251	74	29,5	257	72	28,0	Karlsruhe
						Rastatt
						Region Mittlerer Oberrhein
37	10	27,0	27	10	37,0	Stadtkreise
95	22	23,2	105	20	19,0	Heidelberg
50	8	16,0	29	4	13,8	Mannheim
141	37	26,2	124	33	26,6	Landkreise
323	77	23,8	285	67	23,5	Neckar-Odenwald-Kreis
						Rhein-Neckar-Kreis
						Region Unterer Neckar
24	3	12,5	30	3	10,0	Stadtkreis
35	10	28,6	32	6	18,8	Pforzheim
44	14	31,8	39	10	25,6	Landkreise
37	15	40,5	37	15	40,5	Calw
140	42	30,0	138	34	24,6	Enzkreis
714	193	27,0	680	173	25,4	Freudenstadt
						Region Nordschwarzwald
						Regierungsbezirk Karlsruhe
48	14	29,2	40	15	37,5	Stadtkreis
54	9	16,7	60	11	18,3	Freiburg im Breisgau
40	11	27,5	39	11	28,2	Landkreise
103	15	14,6	132	19	14,4	Breisgau-Hochschwarzwald
245	49	20,0	271	56	20,7	Emmendingen
						Ortenaukreis
						Region Südlicher Oberrhein
38	8	21,1	45	10	22,2	Landkreise
67	16	23,9	62	12	19,4	Rottweil
39	7	17,9	39	6	15,4	Schwarzwald-Baar-Kreis
144	31	21,5	146	28	19,2	Tuttlingen
						Region Schwarzwald-Baar-Heuberg
45	10	22,2	56	13	23,2	Landkreise
42	6	14,3	37	6	16,2	Konstanz
30	8	26,7	37	10	27,0	Lörrach
117	24	20,5	130	29	22,3	Waldshut
506	104	20,6	547	113	20,7	Region Hochrhein-Bodensee
						Regierungsbezirk Freiburg
80	18	22,5	78	14	17,9	Landkreise
47	9	19,1	40	6	15,0	Reutlingen
66	19	28,8	57	20	35,1	Tübingen
193	46	23,8	175	40	22,9	Zollernalbkreis
						Region Neckar-Alb
41	12	29,3	29	7	24,1	Stadtkreis
54	18	33,3	44	10	22,7	Ulm
65	22	33,8	71	21	29,6	Landkreise
160	52	32,5	144	38	26,4	Alb-Donau-Kreis
						Biberach
						Region Donau-Iller ¹⁾
55	14	25,5	56	12	21,4	Landkreise
104	33	31,7	100	32	32,0	Bodenseekreis
43	13	30,2	45	11	24,4	Ravensburg
202	60	29,7	201	55	27,4	Sigmaringen
555	158	28,5	520	133	25,6	Region Bodensee-Oberschwaben
						Regierungsbezirk Tübingen
2 961	739	25,0	2 834	673	23,7	Baden-Württemberg

Schaubild 8

Perinatale Sterblichkeit in den Stadt- und Landkreisen 1979 / 81

– Totgeborene und Gestorbene in den ersten sieben Lebenstagen
auf 1000 Lebend- und Totgeborene –

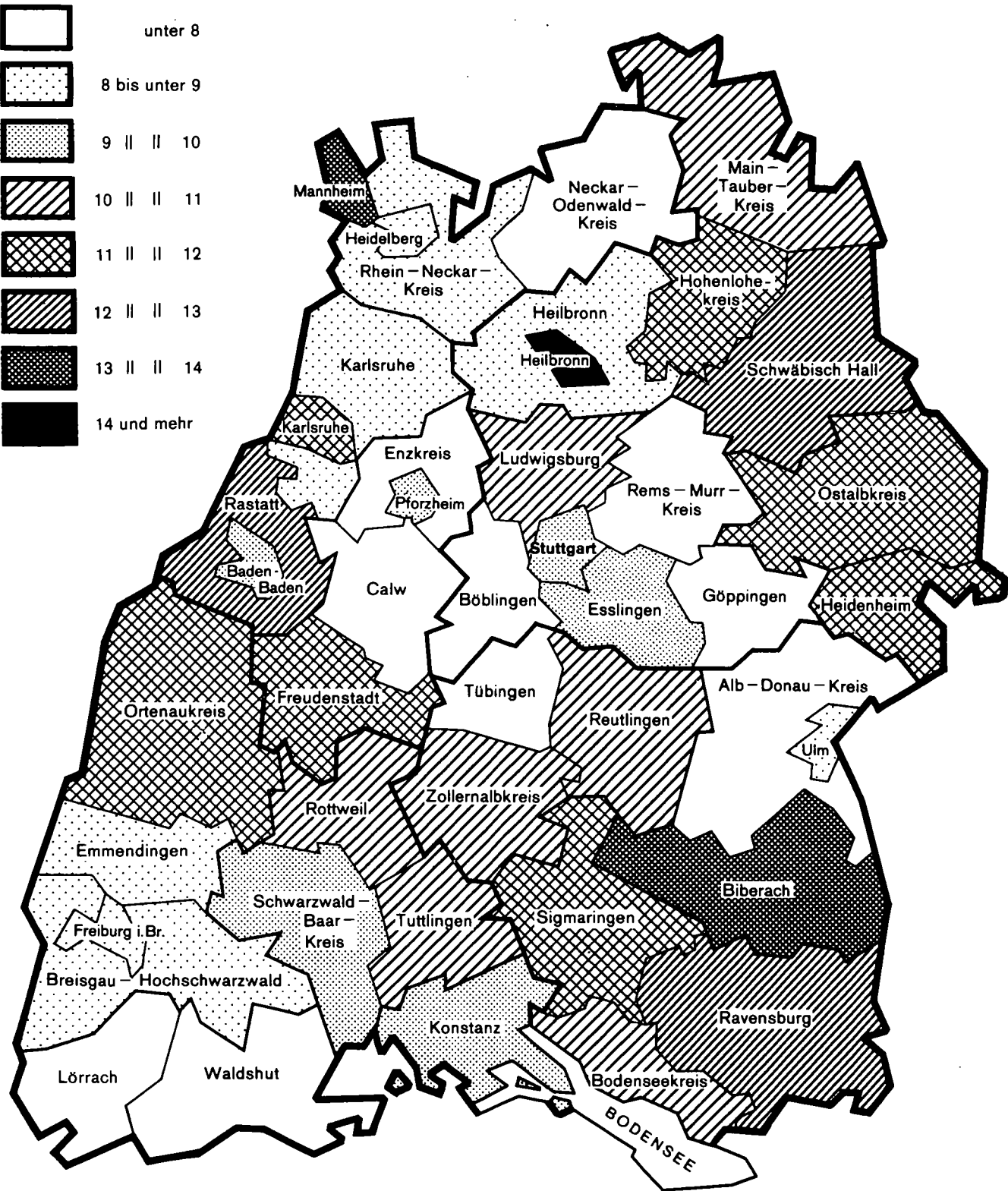

31. Sterblichkeit 1960/62, 1970/72 und 1979/81¹⁾

Vollendetes Alter	Männer			Frauen		
	1960/62	1970/72	1979/81	1960/62	1970/72	1979/81

Sterbewahrscheinlichkeiten für ein Jahr

0	0,03198	0,02252	0,01139	0,02525	0,01794	0,00902
5	0,00079	0,00067	0,00045	0,00051	0,00047	0,00021
10	0,00044	0,00044	0,00033	0,00025	0,00026	0,00022
15	0,00078	0,00080	0,00052	0,00039	0,00041	0,00031
20	0,00166	0,00186	0,00163	0,00057	0,00061	0,00045
25	0,00159	0,00153	0,00126	0,00066	0,00057	0,00041
30	0,00155	0,00161	0,00111	0,00093	0,00072	0,00054
35	0,00198	0,00199	0,00144	0,00127	0,00105	0,00082
40	0,00279	0,00297	0,00256	0,00186	0,00154	0,00125
45	0,00402	0,00441	0,00394	0,00276	0,00250	0,00194
50	0,00684	0,00688	0,00701	0,00438	0,00419	0,00315
55	0,01203	0,01080	0,00957	0,00642	0,00580	0,00504
60	0,02058	0,01837	0,01577	0,01043	0,00910	0,00774
65	0,03309	0,03177	0,02469	0,01821	0,01592	0,01183
70	0,04959	0,05138	0,04244	0,03229	0,02873	0,02179
75	0,07957	0,08026	0,07016	0,05993	0,05299	0,04239
80	0,12762	0,11879	0,10945	0,10537	0,09389	0,07617

Fernere durchschnittliche Lebenserwartung in Jahren

0	67,55	68,49	71,22	72,84	74,50	77,43
5	65,13	65,32	67,20	70,02	71,10	73,29
10	60,33	60,50	62,31	65,15	66,23	68,36
15	55,47	55,63	57,40	60,24	61,31	63,42
20	50,79	51,03	52,72	55,38	56,48	58,57
25	46,19	46,45	48,07	50,53	51,63	53,70
30	41,53	41,79	43,34	45,71	46,78	48,83
35	36,85	37,13	38,60	40,94	41,97	43,99
40	32,25	32,53	33,95	36,23	37,21	39,20
45	27,73	28,06	29,45	31,59	32,54	34,49
50	23,37	23,74	25,14	27,08	28,01	29,88
55	19,28	19,64	21,04	22,72	23,63	25,40
60	15,60	15,83	17,19	18,52	19,37	21,07
65	12,38	12,46	13,63	14,61	15,36	16,93
70	9,53	9,64	10,49	11,08	11,73	13,06
75	7,08	7,33	7,94	8,09	8,62	9,68
80	5,12	5,44	5,95	5,81	6,17	6,94

1) 1960/62 und 1970/72 aus allgemeiner Sterbetafel, 1979/81 aus Sterbetafel nach abgekürzter Berechnung.

32. Gestorbene nach Todesursachen, Geschlecht und Altersgruppen 1981

Todesursachen (Positions-Nummer der ICD 1979)	Ge- schlecht	Insgesamt	Davon im Alter von ... bis unter ... Jahren					
			unter 1	1 - 5	5 - 10	10 - 20	20 - 30	30 - 40
Tuberkulose (010 - 018, 137)	männlich	202	-	-	-	-	1	4
	weiblich	89	-	-	-	-	1	1
	zusammen	291	-	-	-	-	2	5
Bösartige Neubildungen (140 - 199)	männlich	9 559	3	3	4	18	51	122
	weiblich	9 810	-	3	2	15	39	141
	zusammen	19 369	3	6	6	33	90	263
darunter des Magens (151)	männlich	1 212	-	-	-	-	2	12
	weiblich	1 160	-	-	-	-	2	12
	zusammen	2 372	-	-	-	-	4	24
der Atmungs- und intrathorakalen Organe (160 - 165)	männlich	2 448	-	-	-	-	2	19
	weiblich	472	-	1	-	-	-	9
	zusammen	2 920	-	1	-	-	2	28
der Brustdrüse (174, 175)	männlich	17	-	-	-	-	-	-
	weiblich	1 807	-	-	-	1	7	34
	zusammen	1 824	-	-	-	1	7	34
der Gebärmutter (179 - 182)	männlich	-	-	-	-	-	-	-
	weiblich	700	-	-	-	1	2	21
	zusammen	700	-	-	-	1	2	21
der Prostata (185)	männlich	1 078	-	-	-	1	-	1
	weiblich	-	-	-	-	-	-	-
	zusammen	1 078	-	-	-	1	-	1
Neubildungen des lymphatischen und hämatopoetischen Gewebes (200 - 208)	männlich	621	-	1	4	21	24	35
	weiblich	591	1	4	1	18	18	16
	zusammen	1 212	1	5	5	39	42	51
Krankheiten des Kreislaufsystems (390 - 459)	männlich	20 863	1	1	1	14	40	166
	weiblich	25 399	1	-	2	14	33	62
	zusammen	46 262	2	1	3	28	73	228
darunter Ischämische Herzkrankheiten (410 - 414)	männlich	9 347	-	-	-	1	10	66
	weiblich	7 462	-	-	-	1	3	6
	zusammen	16 809	-	-	-	2	13	72
darunter Akuter Myokardinfarkt (410)	männlich	6 678	-	-	-	1	8	56
	weiblich	4 298	-	-	-	-	2	6
	zusammen	10 976	-	-	-	1	10	62
Krankheiten des zerebrovaskulären Systems (430 - 438)	männlich	5 400	-	-	1	1	6	29
	weiblich	8 609	-	-	1	5	9	17
	zusammen	14 009	-	-	2	6	15	46
Krankheiten der Atmungsorgane (460 - 519)	männlich	3 319	17	4	3	18	15	20
	weiblich	2 806	10	9	6	12	8	19
	zusammen	6 125	27	13	9	30	23	39
darunter Pneumonie (480 - 486)	männlich	986	8	1	-	6	2	10
	weiblich	1 399	6	2	2	4	1	5
	zusammen	2 385	14	3	2	10	3	15
Grippe (487)	männlich	112	2	-	-	2	6	1
	weiblich	219	-	-	-	2	-	1
	zusammen	331	2	-	-	4	6	2
Bronchitis (466, 490, 491)	männlich	1 258	2	-	1	3	-	4
	weiblich	577	2	4	3	2	2	2
	zusammen	1 835	4	4	4	5	2	6
Krankheiten der Verdauungsorgane (520 - 579)	männlich	3 172	5	2	-	2	34	126
	weiblich	2 512	7	1	1	4	16	71
	zusammen	5 684	12	3	1	6	50	197
darunter Magen- und Zwölffingerdarmgeschwür (531, 532)	männlich	318	-	-	-	-	1	11
	weiblich	240	-	-	-	-	1	2
	zusammen	558	-	-	-	-	2	13
Chronische Leberkrankheit und -zirrhose (571)	männlich	1 751	-	-	-	-	17	84
	weiblich	759	-	-	-	-	6	58
	zusammen	2 510	-	-	-	-	23	142
Übrige natürliche Todesursachen	männlich	4 079	498	47	14	63	79	115
	weiblich	5 002	358	51	15	51	48	85
	zusammen	9 081	856	98	29	114	127	200
Unfälle, Vergiftungen und Gewalteinwirkungen (E 800 - E 999)	männlich	3 676	44	37	38	445	683	391
	weiblich	2 279	29	28	22	152	163	137
	zusammen	5 955	73	65	60	597	846	528
darunter Kraftfahrzeugunfälle (E 810 - E 825)	männlich	1 230	2	10	17	293	348	130
	weiblich	481	1	9	17	115	66	32
	zusammen	1 711	3	19	34	408	414	162
Selbstmord und Selbstbeschädigung (E 950 - E 959)	männlich	1 351	-	-	-	86	238	166
	weiblich	670	-	-	-	18	69	75
	zusammen	2 021	-	-	-	104	307	241
Sterbefälle insgesamt (001 - 999)	männlich	45 491	568	95	64	581	927	979
	weiblich	48 488	406	96	49	266	326	532
	zusammen	93 979	974	191	113	847	1 253	1 511

Davon im Alter von ... bis unter ... Jahren						Ge- schlecht	Todesursachen (Positions-Nummer der ICD 1979)
40 - 50	50 - 60	60 - 70	70 - 80	80 - 90	90 und mehr		
17	35	47	72	25	1	männlich	Tuberkulose (010 - 018, 137)
5	10	19	25	27	1	weiblich	
22	45	66	97	52	2	zusammen	
582	1 260	2 079	3 650	1 659	128	männlich	Bösartige Neubildungen (140 - 199)
495	1 184	2 016	3 527	2 177	211	weiblich	
1 077	2 444	4 095	7 177	3 836	339	zusammen	
39	136	238	487	278	20	männlich	darunter
31	73	191	438	377	36	weiblich	des Magens (151)
70	209	429	925	655	56	zusammen	
171	422	623	932	268	11	männlich	der Atmungs- und intrathorakalen
21	69	115	172	80	5	weiblich	Organe (160 - 165)
192	491	738	1 104	348	16	zusammen	
2	1	3	8	2	1	männlich	der Brustdrüse (174, 175)
174	360	399	506	292	34	weiblich	
176	361	402	514	294	35	zusammen	
-	-	-	-	-	-	männlich	der Gebärmutter (179 - 182)
47	114	186	225	96	8	weiblich	
47	114	186	225	96	8	zusammen	
5	37	154	505	337	38	männlich	der Prostata (185)
-	-	-	-	-	-	weiblich	
5	37	154	505	337	38	zusammen	
47	78	111	207	88	5	männlich	Neubildungen des lymphatischen und
31	73	139	199	84	7	weiblich	hämatopoetischen Gewebes (200 - 208)
78	151	250	406	172	12	zusammen	
747	1 797	3 461	8 484	5 350	801	männlich	Krankheiten des Kreislaufsystems
224	643	2 251	9 246	10 752	2 171	weiblich	(390 - 459)
971	2 440	5 712	17 730	16 102	2 972	zusammen	
433	1 149	2 021	3 739	1 730	198	männlich	darunter
66	233	938	3 123	2 709	383	weiblich	Ischämische Herzkrankheiten
499	1 382	2 959	6 862	4 439	581	zusammen	(410 - 414)
389	987	1 598	2 644	921	74	männlich	darunter
52	200	685	1 990	1 246	117	weiblich	Akuter Myokardinfarkt (410)
441	1 187	2 283	4 634	2 167	191	zusammen	
110	230	670	2 360	1 764	229	männlich	Krankheiten des zerebrovaskulären
61	155	616	3 166	3 881	698	weiblich	Systems (430 - 438)
171	385	1 286	5 526	5 645	927	zusammen	
72	187	427	1 347	1 024	185	männlich	Krankheiten der Atmungsorgane
26	82	209	809	1 268	348	weiblich	(460 - 519)
98	269	636	2 156	2 292	533	zusammen	
18	36	83	331	394	97	männlich	darunter
4	17	55	382	713	208	weiblich	Pneumonie (480 - 486)
22	53	138	713	1 107	305	zusammen	
5	7	9	32	34	14	männlich	Grippe (487)
1	5	14	51	108	37	weiblich	
6	12	23	83	142	51	zusammen	
13	66	154	581	386	48	männlich	Bronchitis (466, 490, 491)
2	13	52	167	268	60	weiblich	
15	79	206	748	654	108	zusammen	
385	578	601	973	424	42	männlich	Krankheiten der Verdauungsorgane
136	203	313	872	774	114	weiblich	(520 - 579)
521	781	914	1 845	1 198	156	zusammen	
26	38	52	119	66	5	männlich	darunter
3	6	25	88	104	11	weiblich	Magen- und Zwölffingerdarmgeschwür
29	44	77	207	170	16	zusammen	(531, 532)
284	429	406	432	95	4	männlich	Chronische Leberkrankheit
107	131	144	220	84	9	weiblich	und -zirrhose (571)
391	560	550	652	179	13	zusammen	
289	373	495	1 161	783	162	männlich	Übrige natürliche Todesursachen
153	283	597	1 485	1 474	402	weiblich	
442	656	1 092	2 646	2 257	564	zusammen	
615	422	296	441	230	34	männlich	Unfälle, Vergiftungen und
174	221	243	434	558	118	weiblich	Gewalteinwirkungen (E 800 - E 999)
789	643	539	875	788	152	zusammen	
149	89	61	96	35	-	männlich	darunter
30	41	43	83	40	4	weiblich	Kraftfahrzeugunfälle
179	130	104	179	75	4	zusammen	(E 810 - E 825)
294	211	134	170	44	8	männlich	Selbstmord und Selbstbeschädigung
114	135	109	93	56	1	weiblich	(E 950 - E 959)
408	346	243	263	100	9	zusammen	
2 754	4 730	7 517	16 335	9 583	1 358	männlich	Sterbefälle insgesamt (001 - 999)
1 244	2 699	5 787	16 597	17 114	3 372	weiblich	
3 998	7 429	13 304	32 932	26 697	4 730	zusammen	

33. Gerichtliche Ehelösungen nach dem Antragsteller und dem Kläger 1981

Entscheidungen in der Ehesache	Insgesamt	Das Verfahren wurde beantragt							von beiden	von der Staats- anwalt- schaft
		vom Mann			von der Frau					
		zu- sammen	ohne	mit	zu- sammen	ohne	mit			
			Zustimmung der Frau			Zustimmung des Mannes				
Scheidung der Ehe										
nach § 1565 Abs. 1 BGB i.V.m. § 1565 Abs. 2 BGB (vor einjähriger Trennung)	1 491	421	66	355	973	216	757	97	-	
nach § 1565 Abs. 1 BGB (nach einjähriger Trennung)	5 411	1 602	450	1 152	3 408	1 130	2 278	401	-	
nach § 1565 Abs. 1 BGB i.V.m. § 1566 Abs. 1 BGB (einverständliche Trennung)	5 730	1 781	-	1 781	3 429	-	3 429	520	-	
nach § 1565 Abs. 1 BGB i.V.m. § 1566 Abs. 2 BGB (nach dreijähriger Trennung)	1 261	467	143	324	689	209	480	105	-	
aufgrund anderer Vorschriften	113	26	5	21	67	25	42	20	-	
Zusammen	14 006	4 297	664	3 633	8 566	1 580	6 986	1 143	-	
Aufhebung der Ehe zusammen	13	5	5	-	6	6	-	2	-	
Nichtigkeit der Ehe zusammen	8	1	1	-	3	3	-	1	3	
Ehelösungen insgesamt	14 027	4 303	670	3 633	8 575	1 589	6 986	1 146	3	
Abweisung des Scheidungsantrages										
nach § 1565 Abs. 2 BGB	32	10	8	2	21	18	3	1	-	
nach § 1568 BGB	-	-	-	-	-	-	-	-	-	
aus anderen Gründen	20	12	10	2	8	8	-	-	-	
Abweisungen insgesamt	52	22	18	4	29	26	3	1	-	

Schaubild 9.

Ehescheidungen nach ausgewählter Ehedauer seit 1953

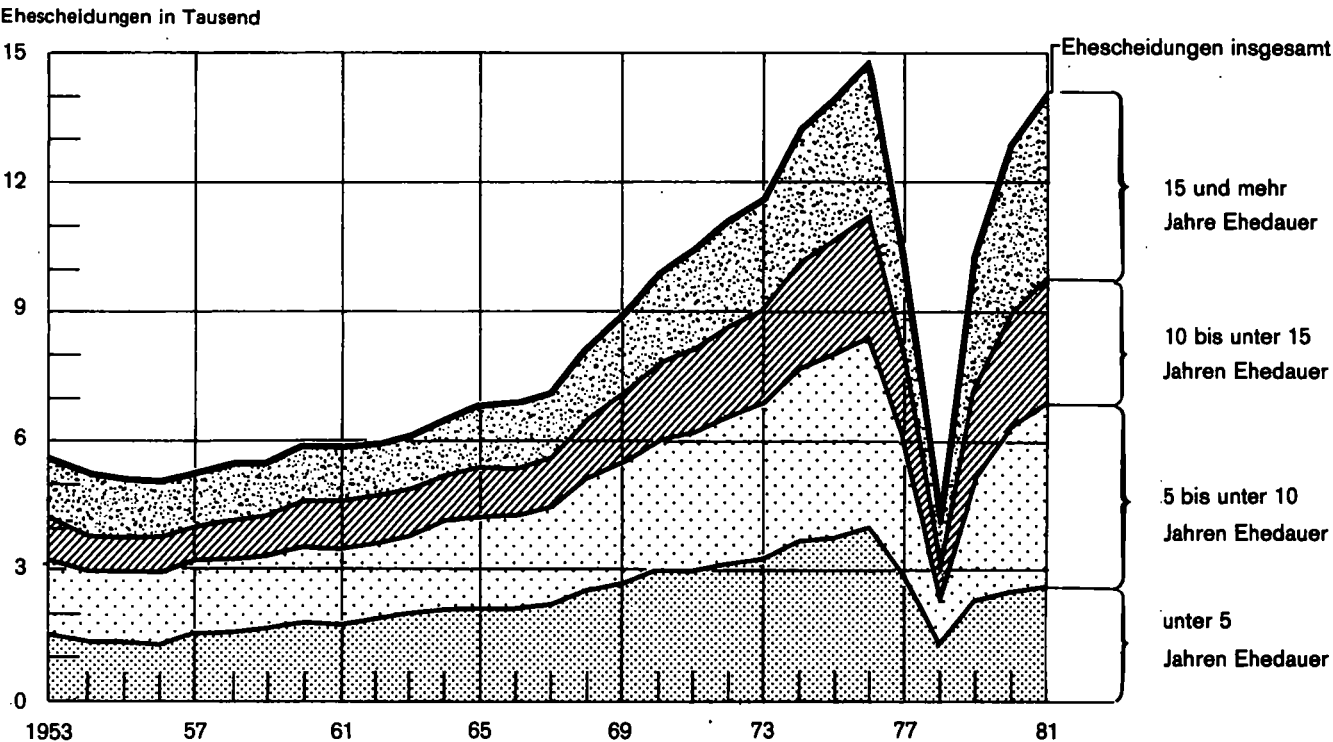

Anmerkung: 1978 Rückgang aufgrund der Reform des Ehe- und Familienrechts.
273 82

34. Ehescheidungen nach dem Eheschließungsjahr und dem Altersunterschied der Geschiedenen 1981

Altersunterschied der Geschiedenen ¹⁾	Geschiedene Ehen													
	ins- gesamt	davon der Eheschließungsjahre												
		1981/80	1979/78	1977/76	1975/74	1973/72	1971/70	1969/68	1967/66	1965/64	1963/62	1961/60	1959/58	1957 und früher
Frau älter	1 943	42	178	235	216	184	159	159	128	128	126	97	68	223
davon um: 16 und mehr Jahre	34	2	5	4	5	5	3	-	1	3	2	-	1	3
" " 11 bis 15 "	73	7	8	12	4	14	1	4	5	7	3	1	-	7
" " 10 "	36	-	3	6	6	3	3	4	2	1	3	2	1	2
" " 9 "	26	-	4	4	3	2	-	1	2	1	2	2	2	3
" " 8 "	40	1	8	2	3	6	2	3	2	6	-	2	-	5
" " 7 "	72	2	9	10	5	7	10	3	9	1	2	1	4	9
" " 6 "	99	1	7	21	11	5	10	9	6	9	6	4	3	7
" " 5 "	122	1	10	13	14	13	17	9	7	4	8	5	1	20
" " 4 "	177	3	20	18	15	19	13	16	17	10	9	10	6	21
" " 3 "	256	9	20	34	28	18	15	23	15	15	22	20	11	26
" " 2 "	371	4	39	38	42	42	34	27	20	32	21	14	13	45
" " 1 Jahr	637	12	45	73	80	50	51	60	42	39	48	36	26	75
Mann und Frau gleichaltrig	2 416	36	226	323	304	251	206	174	164	128	155	140	99	210
Mann älter	9 647	203	990	1 388	1 300	1 002	941	751	620	585	460	427	329	651
davon um: 1 Jahr	1 772	36	175	270	248	170	164	128	121	92	95	79	67	127
" " 2 Jahre	1 715	29	173	243	225	167	176	139	109	95	88	85	67	119
" " 3 "	1 479	26	157	204	192	164	159	116	76	106	78	59	54	88
" " 4 "	1 202	18	116	138	183	122	117	96	87	72	60	66	40	87
" " 5 "	855	18	96	121	105	84	82	65	60	60	41	31	23	69
" " 6 "	646	16	71	102	81	78	64	42	44	41	12	29	22	44
" " 7 "	499	10	42	74	71	54	44	50	32	30	25	20	14	33
" " 8 "	353	9	27	53	45	34	30	29	32	29	10	16	14	25
" " 9 "	276	6	33	41	31	31	26	22	17	17	17	12	10	13
" " 10 "	187	7	18	30	34	24	16	12	9	6	8	6	3	14
" " 11 bis 15 "	453	16	57	73	60	57	43	32	26	23	15	17	11	23
" " 16 und mehr "	210	12	25	39	25	17	20	20	7	14	11	7	4	9
Insgesamt	14 006	281	1 394	1 946	1 820	1 437	1 306	1 084	912	841	741	664	496	1 084

1) Differenzen der Geburtsjahre.

35. Ehescheidungen nach Eheschließungsjahr, Ehedauer und Kinderzahl 1981

Eheschließungsjahr	Ehedauer in Jahren	Geschiedene Ehen							
		insgesamt	nach der Zahl der noch lebenden minderjährigen Kinder ¹⁾ dieser Ehe						
			0	1	2	3	4	5 und mehr	Gesamt- zahl der Kinder
								Ehen	Kinder
1981	0	31	31	-	-	-	-	-	-
1980	1	250	218	29	2	1	-	-	36
1979	2	578	442	125	11	-	-	-	147
1978	3	816	533	261	19	3	-	-	308
1977	4	961	635	289	32	4	1	-	369
1976	5	985	598	330	51	5	-	1	452
1975	6	1 018	571	337	100	8	1	1	574
1974	7	802	410	288	95	6	2	1	509
1973	8	725	356	249	103	13	3	1	511
1972/71	9/10	1 403	570	498	283	48	3	1	1 225
1970/69	11/12	1 162	312	448	329	54	16	3	1 348
1968/67	13/14	989	223	332	334	79	10	11	1 340
1966/65	15/16	890	158	266	334	105	19	8	1 368
1964/63	17/18	777	119	191	305	111	31	20	1 367
1962/61	19/20	725	157	242	220	69	23	14	1 059
1960 und früher	21 und mehr	1 894	1 053	483	258	68	22	10	1 346
Insgesamt		14 006	6 386	4 368	2 476	574	131	71	11 959

1) Einschließlich der legitimierten Kinder.

36. Ehescheidungen nach dem Antragsteller in den Stadt- und Landkreisen 1981

Kreis Region Regierungsbezirk Land	Ehescheidungen		Das Verfahren wurde beantragt ...						von beiden
			vom Mann			von der Frau			
	insgesamt	auf 10 000 der beste- henden Ehen	zusammen	ohne Zustimmung der Frau	mit Zustimmung der Frau	zusammen	ohne Zustimmung des Mannes	mit Zustimmung des Mannes	
Stadtkreis Stuttgart, Landeshauptstadt	971	76,3	295	16	279	600	49	551	76
Landkreise									
Böblingen	539	71,4	184	10	174	354	34	320	1
Esslingen	729	64,2	238	37	201	472	84	388	19
Göppingen	288	49,5	90	78	12	182	162	20	16
Ludwigsburg	667	61,7	224	52	172	400	100	300	43
Rems-Murr-Kreis	591	66,3	188	40	148	378	97	281	25
Region Mittlerer Neckar	3 785	66,2	1 219	233	986	2 386	526	1 860	180
Stadtkreis Heilbronn	223	83,5	56	13	43	138	40	98	29
Landkreise									
Heilbronn	326	53,1	75	15	60	199	58	141	52
Hohenlohekreis	108	52,9	24	-	24	84	4	80	-
Schwäbisch Hall	165	44,9	53	26	27	112	51	61	-
Main-Tauber-Kreis	90	30,3	40	21	19	46	35	11	4
Region Franken	912	52,1	248	75	173	579	188	391	85
Landkreise									
Heidenheim	188	59,2	44	-	44	90	1	89	54
Ostalbkreis	354	53,1	95	21	74	220	74	146	39
Region Ostwürttemberg	542	55,1	139	21	118	310	75	235	93
Regierungsbezirk Stuttgart	5 239	62,0	1 606	329	1 277	3 275	789	2 486	358
Stadtkreise									
Baden-Baden	80	67,3	35	-	35	44	-	44	1
Karlsruhe	616	103,0	192	5	187	367	25	342	57
Landkreise									
Karlsruhe	541	58,5	179	11	168	334	25	309	28
Rastatt	290	60,3	106	2	104	178	-	178	6
Region Mittlerer Oberrhein	1 527	72,0	512	18	494	923	50	873	92
Stadtkreise									
Heidelberg	247	97,1	81	11	70	127	31	96	39
Mannheim	599	87,2	171	13	158	309	40	269	119
Landkreise									
Neckar-Odenwald-Kreis	163	51,7	46	-	46	106	5	101	11
Rhein-Neckar-Kreis	784	65,6	241	47	194	457	96	361	86
Region Unterer Neckar	1 793	73,1	539	71	468	999	172	827	255
Stadtkreis Pforzheim	247	97,6	66	3	63	156	12	144	25
Landkreise									
Calw	163	53,9	51	6	45	112	7	105	-
Enzkreis	165	39,6	37	16	21	100	31	69	28
Freudenstadt	94	39,7	23	12	11	42	19	23	29
Region Nordschwarzwald	669	55,3	177	37	140	410	69	341	82
Regierungsbezirk Karlsruhe	3 989	69,0	1 228	126	1 102	2 332	291	2 041	429
Stadtkreis Freiburg im Breisgau	341	101,1	114	7	107	216	23	193	11
Landkreise									
Breisgau-Hochschwarzwald	340	72,2	116	12	104	217	26	191	7
Emmendingen	203	65,1	66	15	51	132	43	89	5
Ortenaukreis	327	38,3	98	57	41	196	126	70	33
Region Südlicher Oberrhein	1 211	61,3	394	91	303	761	218	543	56
Landkreise									
Rottweil	138	44,8	46	6	40	72	10	62	20
Schwarzwald-Baar-Kreis	308	64,3	67	11	56	193	32	161	48
Tuttlingen	133	48,9	43	4	39	81	7	74	9
Region Schwarzwald-Baar-Heuberg	579	54,7	156	21	135	346	49	297	77
Landkreise									
Konstanz	334	61,5	83	-	83	178	7	171	73
Lörrach	335	73,0	123	11	112	203	31	172	9
Waldshut	164	48,3	39	3	36	102	13	89	23
Region Hochrhein-Bodensee	833	62,1	245	14	231	483	51	432	105
Regierungsbezirk Freiburg	2 623	60,0	795	126	669	1 590	318	1 272	238
Landkreise									
Reutlingen	333	58,3	108	6	102	213	12	201	12
Tübingen	263	72,3	74	5	69	189	19	170	-
Zollernalbkreis	224	51,8	64	1	63	144	11	133	16
Region Neckar-Alb	820	60,0	246	12	234	546	42	504	28
Stadtkreis Ulm	218	93,4	62	7	55	139	10	129	17
Landkreise									
Alb-Donau-Kreis	177	46,2	48	1	47	111	10	101	18
Biberach	193	55,1	65	-	65	114	7	107	14
Region Donau-Iller ¹⁾	588	60,8	175	8	167	364	27	337	49
Landkreise									
Bodenseekreis	325	80,3	102	10	92	189	22	167	34
Ravensburg	295	57,2	111	32	79	179	42	137	5
Sigmaringen	127	49,5	34	21	13	91	49	42	2
Region Bodensee-Oberschwaben	747	63,5	247	63	184	459	113	346	41
Regierungsbezirk Tübingen	2 155	61,4	668	83	585	1 369	182	1 187	118
Baden-Württemberg	14 006	63,3	4 297	664	3 633	8 566	1 580	6 986	1 143

1) Soweit Land Baden-Württemberg.

37. Gesamtwanderung in den Stadt- und Landkreisen 1981

a) Gesamtbevölkerung

Kreis Region Regierungsbezirk Land	Zuzüge		Fortzüge		Wanderungssaldo	
	insgesamt	auf 1000 der mittleren Bevölkerung	insgesamt	auf 1000 der mittleren Bevölkerung	insgesamt	auf 1000 der mittleren Bevölkerung
Stadtkreis Stuttgart, Landeshauptstadt	44 092	75,7	40 811	70,0	3 281	5,6
Landkreise						
Böblingen	24 376	79,4	23 647	77,0	729	2,4
Esslingen	33 070	71,8	33 584	73,0	- 514	- 1,1
Göppingen	16 783	72,6	17 051	73,7	- 268	- 1,2
Ludwigsburg	33 258	76,3	34 142	78,4	- 884	- 2,0
Rems-Murr-Kreis	25 560	71,7	25 997	73,0	- 437	- 1,2
Region Mittlerer Neckar	177 139	74,6	175 232	73,8	1 907	0,8
Stadtkreis Heilbronn	6 859	61,3	6 999	62,5	- 140	- 1,3
Landkreise						
Heilbronn	17 081	69,5	15 312	62,3	1 769	7,2
Hohenlohekreis	5 477	65,1	5 157	61,3	320	3,8
Schwäbisch Hall	10 620	70,4	10 353	68,7	267	1,8
Main-Tauber-Kreis	6 937	57,1	6 899	56,8	38	0,3
Region Franken	46 974	65,8	44 720	62,6	2 254	3,2
Landkreise						
Heidenheim	6 707	53,9	6 804	54,7	- 97	- 0,8
Ostalbkreis	15 856	57,4	15 941	57,7	- 85	- 0,3
Region Ostwürttemberg	22 563	56,3	22 745	56,8	- 182	- 0,5
Regierungsbezirk Stuttgart	246 676	70,7	242 697	69,6	3 979	1,1
Stadtkreise						
Baden-Baden	3 524	71,7	3 214	65,4	310	6,3
Karlsruhe	19 133	70,5	18 003	66,3	1 130	4,2
Landkreise						
Karlsruhe	21 672	60,2	20 363	56,6	1 309	3,6
Rastatt	11 420	60,2	10 971	57,9	449	2,4
Region Mittlerer Oberrhein	55 749	64,1	52 551	60,4	3 198	3,7
Stadtkreise						
Heidelberg	14 383	107,8	12 773	95,8	1 610	12,1
Mannheim	18 334	60,3	17 324	56,9	1 010	3,3
Landkreise						
Neckar-Odenwald-Kreis	7 671	59,1	7 838	60,4	- 167	- 1,3
Rhein-Neckar-Kreis	33 216	71,4	29 873	64,3	3 343	7,2
Region Unterer Neckar	73 604	71,3	67 808	65,7	5 796	5,6
Stadtkreis Pforzheim	7 209	67,9	7 657	72,1	- 448	- 4,2
Landkreise						
Calw	12 922	97,1	11 456	86,1	1 466	11,0
Enzkreis	10 662	65,5	9 915	61,0	747	4,6
Freudenstadt	7 625	76,3	7 352	73,5	273	2,7
Region Nordschwarzwald	38 418	76,5	36 380	72,5	2 038	4,1
Regierungsbezirk Karlsruhe	167 771	69,8	156 739	65,2	11 032	4,6
Stadtkreis Freiburg im Breisgau	19 174	109,0	16 526	94,0	2 648	15,1
Landkreise						
Breisgau-Hochschwarzwald	18 459	91,8	17 178	85,5	1 281	6,4
Emmendingen	8 365	63,3	7 997	60,5	368	2,8
Ortenaukreis	19 804	55,7	19 948	56,1	- 144	- 0,4
Region Südlicher Oberrhein	65 802	76,1	61 649	71,3	4 153	4,8
Landkreise						
Rottweil	6 883	54,0	7 261	56,9	- 378	- 3,0
Schwarzwald-Baar-Kreis	13 650	68,6	14 644	73,6	- 994	- 5,0
Tuttlingen	6 863	61,6	6 888	61,8	- 25	- 0,2
Region Schwarzwald-Baar-Heuberg	27 396	62,5	28 793	65,7	- 1 397	- 3,2
Landkreise						
Konstanz	18 496	80,3	17 623	76,5	873	3,8
Lörrach	13 396	70,0	13 082	68,4	314	1,6
Waldshut	11 072	76,8	10 619	73,7	453	3,1
Region Hochrhein-Bodensee	42 964	76,0	41 324	73,1	1 640	2,9
Regierungsbezirk Freiburg	136 162	72,9	131 766	70,5	4 396	2,4
Landkreise						
Reutlingen	16 592	69,7	16 305	68,5	287	1,2
Tübingen	16 878	97,1	15 107	86,9	1 771	10,2
Zollernalbkreis	9 816	56,6	10 248	59,1	- 432	- 2,5
Region Neckar-Alb	43 286	74,0	41 660	71,2	1 626	2,8
Stadtkreis Ulm	8 406	83,5	8 750	87,0	- 344	- 3,4
Landkreise						
Alb-Donau-Kreis	10 170	63,3	10 330	64,3	- 160	- 1,0
Biberach	10 385	68,3	10 282	67,6	103	0,7
Region Donau-Iller ¹⁾	28 961	70,1	29 362	71,1	- 401	- 1,0
Landkreise						
Bodenseekreis	15 082	88,2	14 265	83,4	817	4,8
Ravensburg	17 578	76,0	16 837	72,8	741	3,2
Sigmaringen	10 272	89,8	10 182	89,0	90	0,8
Region Bodensee-Oberschwaben	42 932	83,1	41 284	79,9	1 648	3,2
Regierungsbezirk Tübingen	115 179	76,0	112 306	74,1	2 873	1,9
Baden-Württemberg	665 788	71,8	643 508	69,4	22 280	2,4

1) Soweit Land Baden-Württemberg.

Räumliche Bevölkerungsbewegung

Noch: 37. Gesamtwanderung in den Stadt- und Landkreisen 1981
b) Deutsche

Kreis Region Regierungsbezirk Land	Zuzüge		Fortzüge		Wanderungssaldo	
	insgesamt	auf 1000 der mittleren deutschen Bevölkerung	insgesamt	auf 1000 der mittleren deutschen Bevölkerung	insgesamt	auf 1000 der mittleren deutschen Bevölkerung
Stadtkreis Stuttgart, Landeshauptstadt	26 508	55,6	26 854	56,4	- 346	- 0,7
Landkreise						
Böblingen	16 562	63,0	15 609	59,4	953	3,6
Esslingen	23 991	60,2	23 679	59,4	312	0,8
Göppingen	12 130	59,6	12 111	59,5	19	0,1
Ludwigsburg	23 057	61,6	22 965	61,4	92	0,2
Rems-Murr-Kreis	18 950	59,8	18 893	59,6	57	0,2
Region Mittlerer Neckar	121 198	59,6	120 111	59,1	1 087	0,5
Stadtkreis Heilbronn	5 146	53,5	5 400	56,1	- 254	- 2,6
Landkreise						
Heilbronn	13 481	60,3	11 683	52,2	1 798	8,0
Hohenlohekreis	4 496	56,9	4 258	53,9	238	3,0
Schwäbisch Hall	8 294	58,1	7 986	56,0	308	2,2
Main-Tauber-Kreis	6 242	53,3	6 212	53,0	30	0,3
Region Franken	37 659	57,2	35 539	53,9	2 120	3,2
Landkreise						
Heidenheim	5 319	47,1	5 311	47,1	8	0,1
Ostalbkreis	12 268	48,0	12 450	48,8	- 182	- 0,7
Region Ostwürttemberg	17 587	47,8	17 761	48,2	- 174	- 0,5
Regierungsbezirk Stuttgart	176 444	57,7	173 411	56,7	3 033	1,0
Stadtkreise						
Baden-Baden	2 656	58,1	2 466	53,9	190	4,2
Karlsruhe	13 642	55,3	13 392	54,3	250	1,0
Landkreise						
Karlsruhe	17 254	51,9	16 015	48,2	1 239	3,7
Rastatt	8 711	49,3	8 578	48,5	133	0,8
Region Mittlerer Oberrhein	42 263	52,7	40 451	50,4	1 812	2,3
Stadtkreise						
Heidelberg	10 854	90,0	9 728	80,6	1 126	9,3
Mannheim	10 902	42,3	11 079	43,0	- 177	- 0,7
Landkreise						
Neckar-Odenwald-Kreis	6 584	53,5	6 741	54,7	- 157	- 1,3
Rhein-Neckar-Kreis	27 227	63,6	24 337	56,9	2 890	6,8
Region Unterer Neckar	55 567	59,8	51 885	55,8	3 682	4,0
Stadtkreis Pforzheim	4 563	49,2	4 958	53,5	- 395	- 4,3
Landkreise						
Calw	9 998	85,2	8 579	73,1	1 419	12,1
Enzkreis	8 234	56,5	7 289	50,0	945	6,5
Freudenstadt	6 053	65,2	5 859	63,2	194	2,1
Region Nordschwarzwald	28 848	64,3	26 685	59,5	2 163	4,8
Regierungsbezirk Karlsruhe	126 678	58,1	119 021	54,6	7 657	3,5
Stadtkreis Freiburg im Breisgau	15 472	95,3	13 184	81,2	2 288	14,1
Landkreise						
Breisgau-Hochschwarzwald	15 467	81,3	14 220	74,7	1 247	6,6
Emmendingen	7 495	59,5	6 938	55,0	557	4,4
Ortenaukreis	16 717	49,7	16 769	49,9	- 52	- 0,2
Region Südlicher Oberrhein	55 151	67,7	51 111	62,7	4 040	5,0
Landkreise						
Rottweil	5 569	47,0	5 861	49,5	- 292	- 2,5
Schwarzwald-Baar-Kreis	10 477	59,5	11 029	62,6	- 552	- 3,1
Tuttlingen	5 213	51,9	5 135	51,1	78	0,8
Region Schwarzwald-Baar-Heuberg	21 259	53,8	22 025	55,8	- 766	- 1,9
Landkreise						
Konstanz	14 255	69,3	13 136	63,8	1 119	5,4
Lörrach	10 203	58,8	10 010	57,7	193	1,1
Waldshut	8 690	66,5	8 221	62,9	469	3,6
Region Hochrhein-Bodensee	33 148	65,0	31 367	61,5	1 781	3,5
Regierungsbezirk Freiburg	109 558	63,7	104 503	60,8	5 055	2,9
Landkreise						
Reutlingen	12 825	60,4	12 457	58,6	368	1,7
Tübingen	12 820	81,8	11 473	73,2	1 347	8,6
Zollernalbkreis	7 105	45,3	7 439	47,5	- 334	- 2,1
Region Neckar-Alb	32 750	62,3	31 369	59,6	1 381	2,6
Stadtkreis Ulm	5 954	68,4	5 918	68,0	36	0,4
Landkreise						
Alb-Donau-Kreis	7 598	52,0	7 548	51,7	50	0,3
Biberach	9 018	62,6	8 956	62,1	62	0,4
Region Donau-Iller ¹⁾	22 570	59,8	22 422	59,4	148	0,4
Landkreise						
Bodenseekreis	11 397	74,1	10 538	68,5	859	5,6
Ravensburg	15 043	69,8	14 201	65,9	842	3,9
Sigmaringen	8 822	83,2	8 721	82,2	101	1,0
Region Bodensee-Oberschwaben	35 262	74,2	33 460	70,4	1 802	3,8
Regierungsbezirk Tübingen	90 582	65,7	87 251	63,3	3 331	2,4
Baden-Württemberg	503 262	60,4	484 186	58,1	19 076	2,3

1) Soweit Land Baden-Württemberg.

Noch: 37. Gesamtwanderung in den Stadt- und Landkreisen 1981

c) Ausländer

Kreis Region Regierungsbezirk Land	Zuzüge		Fortzüge		Wanderungssaldo	
	insgesamt	auf 1000 der mittleren ausländischen Bevölkerung	insgesamt	auf 1000 der mittleren ausländischen Bevölkerung	insgesamt	auf 1000 der mittleren ausländischen Bevölkerung
Stadtkreis Stuttgart, Landeshauptstadt	17 584	165,5	13 957	131,4	3 627	34,1
Landkreise						
Böblingen	7 814	176,8	8 038	181,9	- 224	- 5,1
Esslingen	9 079	146,6	9 905	159,9	- 826	- 13,3
Göppingen	4 653	168,7	4 940	179,1	- 287	- 10,4
Ludwigsburg	10 201	165,8	11 177	181,6	- 976	- 15,9
Rems-Murr-Kreis	6 610	168,5	7 104	181,1	- 494	- 12,6
Region Mittlerer Neckar	55 941	164,2	55 121	161,8	820	2,4
Stadtkreis Heilbronn	1 713	109,4	1 599	102,1	114	7,3
Landkreise						
Heilbronn	3 600	163,5	3 629	164,8	- 29	- 1,3
Hohenlohekreis	981	194,4	899	178,1	82	16,2
Schwäbisch Hall	2 326	287,5	2 367	292,5	- 41	- 5,1
Main-Tauber-Kreis	695	159,6	687	157,8	8	1,8
Region Franken	9 315	168,8	9 181	166,4	134	2,4
Landkreise						
Heidenheim	1 388	120,0	1 493	129,1	- 105	- 9,1
Ostalbkreis	3 588	173,0	3 491	168,4	97	4,7
Region Ostwürttemberg	4 976	154,0	4 984	154,3	- 8	- 0,2
Regierungsbezirk Stuttgart	70 232	164,0	69 286	161,8	946	2,2
Stadtkreise						
Baden-Baden	868	256,4	748	221,0	120	35,5
Karlsruhe	5 491	223,3	4 611	187,5	880	35,8
Landkreise						
Karlsruhe	4 418	160,8	4 348	158,3	70	2,5
Rastatt	2 709	212,5	2 393	187,7	316	24,8
Region Mittlerer Oberrhein	13 486	197,8	12 100	177,4	1 386	20,3
Stadtkreise						
Heidelberg	3 529	276,6	3 045	238,7	484	37,9
Mannheim	7 432	159,8	6 245	134,3	1 187	25,5
Landkreise						
Neckar-Odenwald-Kreis	1 087	165,9	1 097	167,4	- 10	- 1,5
Rhein-Neckar-Kreis	5 989	162,0	5 536	149,8	453	12,3
Region Unterer Neckar	18 037	175,5	15 923	154,9	2 114	20,6
Stadtkreis Pforzheim	2 646	196,4	2 699	200,3	- 53	- 3,9
Landkreise						
Calw	2 924	185,6	2 877	182,6	47	3,0
Enzkreis	2 428	143,2	2 626	154,9	- 198	- 11,7
Freudenstadt	1 572	218,0	1 493	207,1	79	11,0
Region Nordschwarzwald	9 570	179,2	9 695	181,6	- 125	- 2,3
Regierungsbezirk Karlsruhe	41 093	183,1	37 718	168,1	3 375	15,0
Stadtkreis Freiburg im Breisgau	3 702	273,5	3 342	246,9	360	26,6
Landkreise						
Breisgau-Hochschwarzwald	2 992	278,4	2 958	275,3	34	3,2
Emmendingen	870	144,2	1 059	175,5	- 189	- 31,3
Ortenaukreis	3 087	159,8	3 179	164,6	- 92	- 4,8
Region Südlicher Oberrhein	10 651	214,6	10 538	212,3	113	2,3
Landkreise						
Rottweil	1 314	143,9	1 400	153,3	- 86	- 9,4
Schwarzwald-Baar-Kreis	3 173	138,0	3 615	157,2	- 442	- 19,2
Tuttlingen	1 650	150,7	1 753	160,1	- 103	- 9,4
Region Schwarzwald-Baar-Heuberg	6 137	142,5	6 768	157,1	- 631	- 14,7
Landkreise						
Konstanz	4 241	173,3	4 487	183,3	- 246	- 10,1
Lörrach	3 193	179,1	3 072	172,3	121	6,8
Waldshut	2 382	177,5	2 398	178,7	- 16	- 1,2
Region Hochrhein-Bodensee	9 816	176,2	9 957	178,7	- 141	- 2,5
Regierungsbezirk Freiburg	26 604	179,2	27 263	183,7	- 659	- 4,4
Landkreise						
Reutlingen	3 767	147,2	3 848	150,4	- 81	- 3,2
Tübingen	4 058	237,6	3 634	212,8	424	24,8
Zollernalbkreis	2 711	164,1	2 809	170,0	- 98	- 5,9
Region Neckar-Alb	10 536	178,0	10 291	173,9	245	4,1
Stadtkreis Ulm	2 452	180,3	2 832	208,2	- 380	- 27,9
Landkreise						
Alb-Donau-Kreis	2 572	177,6	2 782	192,0	- 210	- 14,5
Biberach	1 367	172,4	1 326	167,2	41	5,2
Region Donau-Ilter ¹⁾	6 391	177,4	6 940	192,7	- 549	- 15,2
Landkreise						
Bodenseekreis	3 685	215,4	3 727	217,9	- 42	- 2,5
Ravensburg	2 535	159,7	2 636	166,0	- 101	- 6,4
Sigmaringen	1 450	175,2	1 461	176,5	- 11	- 1,3
Region Bodensee-Oberschwaben	7 670	185,9	7 824	189,6	- 154	- 3,7
Regierungsbezirk Tübingen	24 597	180,2	25 055	183,6	- 458	- 3,4
Baden-Württemberg	162 526	173,4	159 322	169,9	3 204	3,4

1) Soweit Land Baden-Württemberg.

Schaubild 10

Wanderungssaldo der Gesamtbevölkerung in den Gemeinden 1981

auf 1000 der mittleren Bevölkerung

Wanderungsgewinn

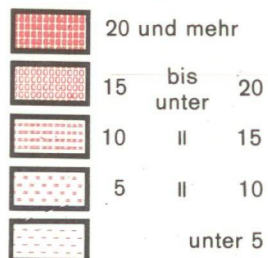

Wanderungsverlust

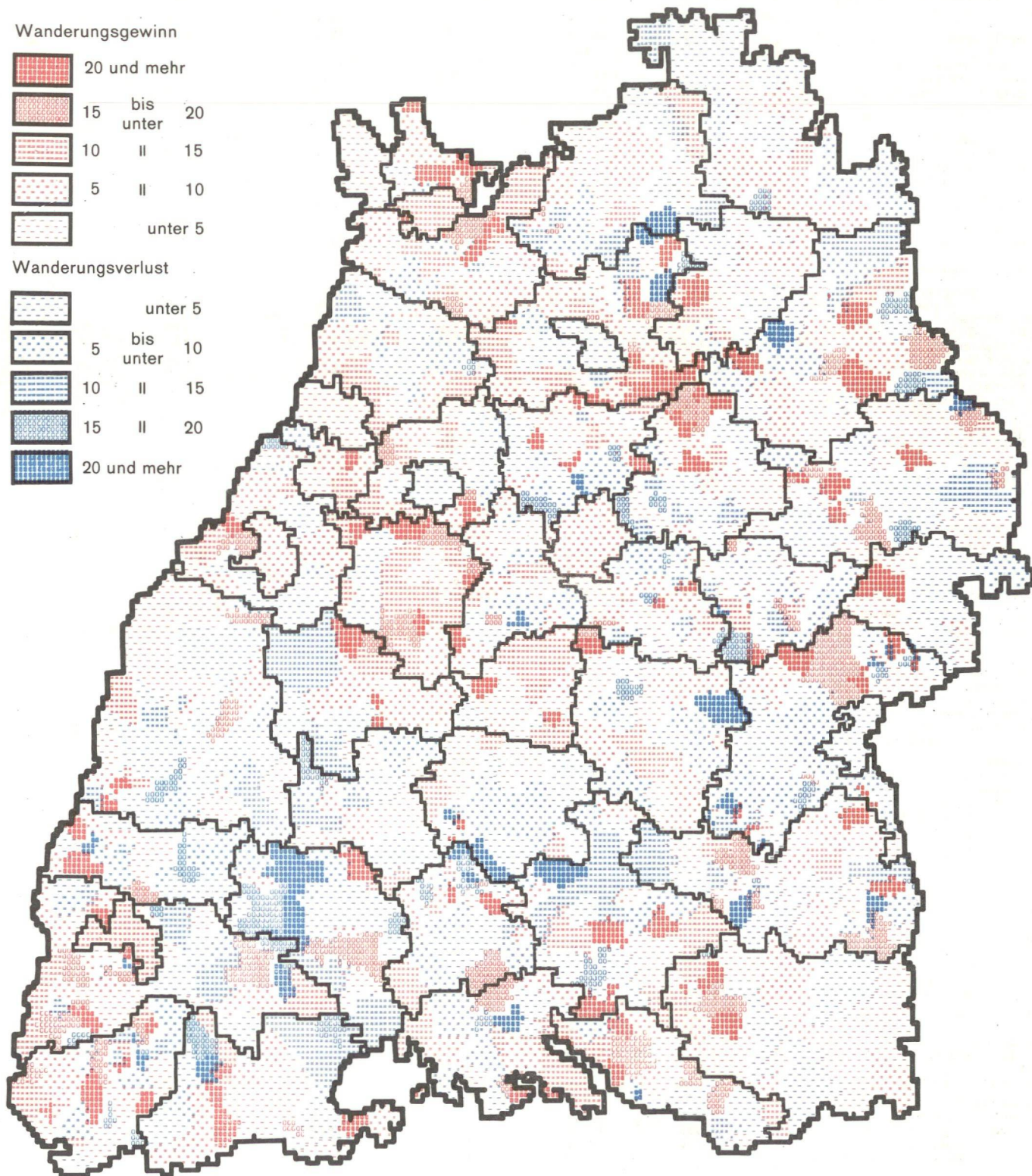
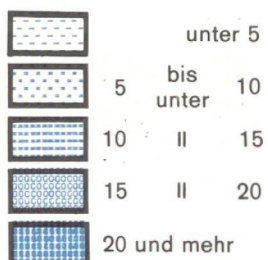

38. Wanderungen nach Monaten 1981

Meldemonat	Wanderungen innerhalb des Landes		Wanderungen über die Landesgrenze				Wanderungssaldo	
	Zu- bzw. Fortzüge		Zuzüge		Fortzüge		insgesamt	darunter männlich
	insgesamt	darunter männlich	insgesamt	darunter männlich	insgesamt	darunter männlich		

a) Gesamtbevölkerung

Januar	31 665	16 652	18 434	10 382	14 078	8 270	4 356	2 112
Februar	30 061	16 577	16 108	9 597	13 880	8 419	2 228	1 178
März	35 232	19 230	17 761	10 551	17 013	10 356	748	195
April	32 590	16 543	17 138	9 977	15 585	9 513	1 553	464
Mai	29 682	15 874	16 568	9 716	14 557	8 797	2 011	919
Juni	33 371	17 458	19 124	10 894	15 885	9 375	3 239	1 519
Juli	39 705	20 405	22 023	12 313	21 868	12 613	155	- 300
August	38 752	19 608	23 407	12 788	19 098	10 610	4 309	2 178
September	48 705	25 202	26 502	14 914	22 557	12 771	3 945	2 143
Oktober	39 226	19 993	20 895	11 438	20 846	11 977	49	- 539
November	36 951	18 879	18 109	9 971	18 498	11 036	- 389	- 1 065
Dezember	36 968	19 400	16 811	9 338	16 735	10 356	76	- 1 018

b) Deutsche

Januar	27 926	14 266	9 268	5 082	7 337	3 973	1 931	1 109
Februar	25 989	13 832	7 583	4 188	6 618	3 680	965	508
März	30 795	16 218	9 436	5 181	8 567	4 673	869	508
April	28 567	13 857	9 631	5 239	7 856	4 257	1 775	982
Mai	25 758	13 157	8 798	4 797	6 812	3 652	1 986	1 145
Juni	29 225	14 699	9 476	5 009	7 703	4 122	1 773	887
Juli	35 464	17 658	11 121	5 788	10 670	5 805	451	- 17
August	34 979	17 192	10 978	5 626	9 016	4 692	1 962	934
September	43 491	21 788	13 134	6 838	10 203	5 246	2 931	1 592
Oktober	34 799	17 077	11 785	6 081	10 800	5 684	985	397
November	32 339	15 939	10 285	5 332	9 041	4 811	1 244	521
Dezember	32 653	16 588	9 782	5 190	7 578	4 134	2 204	1 056

c) Ausländer

Januar	3 739	2 386	9 166	5 300	6 741	4 297	2 425	1 003
Februar	4 072	2 745	8 525	5 409	7 262	4 739	1 263	670
März	4 437	3 012	8 325	5 370	8 446	5 683	- 121	- 313
April	4 023	2 686	7 507	4 738	7 729	5 256	- 222	- 518
Mai	3 924	2 717	7 770	4 919	7 745	5 145	25	- 226
Juni	4 146	2 759	9 648	5 885	8 182	5 253	1 466	632
Juli	4 241	2 747	10 902	6 525	11 198	6 808	- 296	- 283
August	3 773	2 416	12 429	7 162	10 082	5 918	2 347	1 244
September	5 214	3 414	13 368	8 076	12 354	7 525	1 014	551
Oktober	4 427	2 916	9 110	5 357	10 046	6 293	- 936	- 936
November	4 612	2 940	7 824	4 639	9 457	6 225	- 1 633	- 1 586
Dezember	4 315	2 812	7 029	4 148	9 157	6 222	- 2 128	- 2 074

Räumliche Bevölkerungsbewegung

39. Wanderungen seit 1965

Jahr	Wanderungen innerhalb des Landes		Wanderungen über die Landesgrenze				Wanderungssaldo		Wanderungs- fälle auf 1000 der jeweiligen mittleren Bevölkerung
	Zu- bzw. Fortzüge		Zuzüge		Fortzüge		insgesamt	auf 1000 der jeweiligen mittleren Bevölkerung	
	insgesamt	auf 1000 der jeweiligen mittleren Bevölkerung	insgesamt	auf 1000 der jeweiligen mittleren Bevölkerung	insgesamt	auf 1000 der jeweiligen mittleren Bevölkerung			
a) Gesamtbevölkerung									
1965	479 926	57,4	402 576	48,2	306 572	36,7	96 004	11,5	142,2
1966	502 310	59,0	373 697	43,9	339 995	40,0	33 702	4,0	142,9
1967	476 325	55,7	274 573	32,1	311 535	36,4	- 36 962	- 4,3	124,3
1968	471 667	54,5	358 881	41,5	265 157	30,6	93 724	10,8	126,6
1969	485 735	55,1	445 621	50,5	295 274	33,5	150 347	17,1	139,1
1970	497 395	55,9	430 349	48,4	320 888	36,1	109 461	12,3	140,4
1971	509 871	56,6	394 150	43,7	323 843	35,9	70 307	7,8	136,2
1972	521 452	57,1	390 189	42,7	311 256	34,1	78 933	8,6	134,6
1973	531 831	57,8	384 032	41,7	308 765	33,5	75 267	8,2	133,0
1974	501 646	54,3	274 660	29,7	296 875	32,1	- 22 215	- 2,4	116,2
1975	425 414	46,3	203 461	22,1	278 326	30,3	- 74 865	- 8,1	98,7
1976	420 800	45,9	211 451	23,1	245 999	26,9	- 34 548	- 3,8	95,9
1977	425 467	46,6	229 704	25,2	228 981	25,1	723	0,1	96,9
1978	428 611	46,9	237 097	26,0	215 697	23,6	21 400	2,3	96,5
1979	423 727	46,3	258 873	28,3	207 523	22,7	51 350	5,6	97,2
1980	442 204	47,8	277 315	29,9	215 723	23,3	61 592	6,7	101,1
1981	432 908	46,7	232 880	25,1	210 600	22,7	22 280	2,4	94,5
b) Deutsche									
1965	.	.	168 851	.	149 683	.	19 168	.	.
1966	.	.	164 527	.	148 304	.	16 223	.	.
1967	.	.	160 419	.	139 932	.	20 487	.	.
1968	409 210	.	159 826	.	141 212	.	18 614	.	.
1969	402 083	.	159 929	.	140 233	.	19 696	.	.
1970	390 003	47,3	147 882	17,9	135 016	16,4	12 866	1,4	81,5
1971	394 045	47,6	147 033	17,7	130 018	15,7	17 015	2,1	81,0
1972	403 881	48,5	146 473	17,6	124 439	14,9	22 034	2,6	80,9
1973	410 230	49,3	134 679	16,2	118 411	14,2	16 268	2,0	79,6
1974	397 377	47,7	125 604	15,1	112 962	13,6	12 642	1,5	76,3
1975	361 648	43,5	111 944	13,5	109 959	13,2	1 985	0,2	70,1
1976	364 809	43,8	113 699	13,6	105 959	12,7	7 740	0,9	70,2
1977	370 968	44,7	120 153	14,5	105 857	12,7	14 296	1,7	71,9
1978	378 414	45,6	122 525	14,7	106 716	12,8	15 809	1,9	73,1
1979	373 739	45,0	122 214	14,7	103 556	12,5	18 658	2,2	72,1
1980	387 307	46,4	125 959	15,1	104 409	12,5	21 550	2,6	74,0
1981	381 985	45,8	121 277	14,5	102 201	12,3	19 076	2,3	72,6
b) Ausländer									
1965	.	.	233 725	.	156 889	.	76 836	.	.
1966	.	.	209 170	.	191 691	.	17 479	.	.
1967	.	.	114 154	.	171 603	.	- 57 449	.	.
1968	62 457	.	199 055	.	123 945	.	75 110	.	.
1969	83 652	.	285 692	.	155 041	.	130 651	.	.
1970	107 392	167,3	282 467	440,2	185 872	289,6	96 595	150,5	897,2
1971	115 826	159,0	247 117	339,3	193 825	266,1	53 292	73,2	764,4
1972	117 571	146,8	243 716	304,2	186 817	233,2	56 899	71,0	684,2
1973	121 601	138,5	249 353	284,0	190 354	216,8	58 999	67,2	639,4
1974	104 269	115,0	149 056	164,4	183 913	202,9	- 34 857	- 38,5	482,3
1975	63 766	73,1	91 517	104,9	168 367	193,0	- 76 850	- 88,1	370,9
1976	55 991	67,6	97 752	118,0	140 040	169,0	- 42 288	- 51,0	354,6
1977	54 499	66,8	109 551	134,2	123 124	150,8	- 13 573	- 16,6	351,8
1978	50 197	61,0	114 572	139,2	108 981	132,4	5 591	6,8	332,7
1979	49 988	58,8	136 659	160,9	103 967	122,4	32 692	38,5	342,1
1980	54 897	60,3	151 356	166,1	111 314	122,2	40 042	44,0	348,6
1981	50 923	54,3	111 603	119,0	108 399	115,6	3 204	3,4	289,0

40. Wanderungen über die Landesgrenze nach Alters- und Geburtsjahren 1981

Alter von ... bis unter ... Jahren	Geburts- jahr	Zuzüge			Fortzüge			Wanderungssaldo		
		insgesamt	darunter		insgesamt	darunter		insgesamt	darunter	
			männlich	Ausländer		männlich	Ausländer		männlich	Ausländer
unter 1	1981	1 886	977	806	1 382	762	599	504	215	207
1 - 2	1980	2 966	1 542	1 310	3 122	1 693	1 684	156	151	374
2 - 3	1979	2 665	1 416	1 357	2 583	1 407	1 425	82	9	68
3 - 4	1978	2 579	1 394	1 308	2 333	1 258	1 316	246	136	8
4 - 5	1977	2 472	1 343	1 345	2 185	1 199	1 295	287	144	50
zusammen		12 568	6 672	6 126	11 605	6 319	6 319	963	353	193
5 - 6	1976	2 420	1 307	1 384	2 403	1 306	1 528	17	1	144
6 - 7	1975	2 303	1 198	1 291	2 995	1 635	2 165	692	437	874
7 - 8	1974	2 353	1 276	1 410	2 864	1 521	2 142	511	245	732
8 - 9	1973	2 270	1 205	1 430	1 837	992	1 207	433	213	223
9 - 10	1972	2 213	1 167	1 422	1 616	864	990	597	303	432
zusammen		11 559	6 153	6 937	11 715	6 318	8 032	156	165	1 095
10 - 11	1971	2 244	1 158	1 378	1 629	850	936	615	308	442
11 - 12	1970	2 388	1 341	1 528	1 488	803	832	900	538	696
12 - 13	1969	2 350	1 262	1 467	1 503	794	850	847	468	617
13 - 14	1968	2 206	1 224	1 341	1 473	767	771	733	457	570
14 - 15	1967	2 378	1 323	1 452	1 463	726	727	915	597	725
zusammen		11 566	6 308	7 166	7 556	3 940	4 116	4 010	2 368	3 050
15 - 16	1966	3 358	1 969	2 352	1 599	860	868	1 759	1 109	1 484
16 - 17	1965	3 571	2 074	2 342	2 063	1 128	1 176	1 508	946	1 166
17 - 18	1964	4 250	2 335	2 617	2 953	1 532	1 604	1 297	803	1 013
18 - 19	1963	5 497	2 840	3 317	4 323	2 348	2 289	1 174	492	1 028
19 - 20	1962	7 820	3 640	3 728	6 649	3 547	3 247	1 171	93	481
zusammen		24 496	12 858	14 356	17 587	9 415	9 184	6 909	3 443	5 172
20 - 21	1961	10 786	5 378	4 745	9 322	5 022	3 927	1 464	356	818
21 - 22	1960	11 702	6 486	5 321	10 317	5 635	4 459	1 385	851	862
22 - 23	1959	10 894	6 213	4 784	9 792	5 433	4 077	1 102	780	707
23 - 24	1958	9 722	5 656	4 188	9 050	5 343	3 914	672	313	274
24 - 25	1957	8 961	5 327	3 790	8 409	5 042	3 677	552	285	113
zusammen		52 065	29 060	22 828	46 890	26 475	20 054	5 175	2 585	2 774
25 - 26	1956	8 329	5 081	3 570	8 218	5 233	3 767	111	152	197
26 - 27	1955	7 541	4 627	3 255	7 331	4 630	3 428	210	3	173
27 - 28	1954	7 117	4 423	3 056	6 750	4 318	3 250	367	105	194
28 - 29	1953	6 465	4 054	2 823	6 308	4 016	3 032	157	38	209
29 - 30	1952	6 054	3 734	2 696	5 916	3 753	2 932	138	19	236
zusammen		35 506	21 919	15 400	34 523	21 950	16 409	983	31	1 009
30 - 31	1951	5 356	3 428	2 335	5 202	3 382	2 634	154	46	299
31 - 32	1950	5 317	3 415	2 441	5 275	3 403	2 842	42	12	401
32 - 33	1949	4 652	2 991	2 136	4 735	3 124	2 520	83	133	384
33 - 34	1948	4 298	2 746	2 062	4 387	2 932	2 529	89	186	467
34 - 35	1947	3 717	2 431	1 793	3 782	2 497	2 121	65	66	328
zusammen		23 340	15 011	10 767	23 381	15 338	12 646	41	327	1 879
35 - 36	1946	3 427	2 173	1 740	3 453	2 293	2 018	26	120	278
36 - 37	1945	2 860	1 843	1 515	2 961	2 035	1 763	101	192	248
37 - 38	1944	3 095	1 960	1 361	3 106	2 079	1 532	11	119	171
38 - 39	1943	3 003	1 909	1 353	2 974	1 991	1 563	29	82	210
39 - 40	1942	2 790	1 802	1 265	2 821	1 955	1 528	31	153	263
zusammen		15 175	9 687	7 234	15 315	10 353	8 404	140	666	1 170
40 - 41	1941	2 947	1 895	1 293	2 792	1 926	1 447	155	31	154
41 - 42	1940	2 893	1 871	1 270	2 751	1 938	1 434	142	67	164
42 - 43	1939	2 660	1 715	1 164	2 417	1 673	1 326	243	42	162
43 - 44	1938	2 361	1 511	1 135	2 240	1 519	1 279	121	8	144
44 - 45	1937	2 014	1 280	1 004	1 993	1 355	1 172	21	75	168
zusammen		12 875	8 272	5 866	12 193	8 411	6 658	682	139	792
45 - 46	1936	2 022	1 275	999	1 804	1 240	1 054	218	35	55
46 - 47	1935	1 824	1 145	922	1 676	1 125	981	148	20	59
47 - 48	1934	1 661	1 026	920	1 539	1 060	1 019	122	34	99
48 - 49	1933	1 477	920	822	1 421	949	967	56	29	145
49 - 50	1932	1 374	830	811	1 296	863	883	78	33	72
zusammen		8 358	5 196	4 474	7 736	5 237	4 904	622	41	430
50 - 51	1931	1 310	787	713	1 249	823	833	61	36	120
51 - 52	1930	1 352	811	720	1 330	825	844	22	14	124
52 - 53	1929	1 238	697	679	1 175	731	790	63	34	111
53 - 54	1928	1 125	615	589	1 029	615	680	96	-	91
54 - 55	1927	1 069	561	558	1 009	570	629	60	9	71
zusammen		6 094	3 471	3 259	5 792	3 564	3 776	302	93	517
55 - 56	1926	1 016	482	558	980	500	633	36	18	75
56 - 57	1925	990	432	549	954	463	623	36	31	74
57 - 58	1924	928	372	479	865	405	571	63	33	92
58 - 59	1923	920	381	453	892	414	544	28	33	91
59 - 60	1922	889	377	433	880	412	526	9	35	93
zusammen		4 743	2 044	2 472	4 571	2 194	2 897	172	150	425
60 - 61	1921	1 145	429	449	980	414	543	165	15	94
61 - 62	1920	1 117	393	417	961	358	514	156	35	97
62 - 63	1919	861	318	352	758	334	409	103	16	57
63 - 64	1918	549	218	221	490	221	236	59	3	15
64 - 65	1917	529	205	180	476	204	222	53	1	42
zusammen		4 201	1 563	1 619	3 665	1 531	1 924	536	32	305
65 - 66	1916	599	230	245	561	284	332	38	54	87
66 - 67	1915	718	289	253	597	283	314	121	6	61
67 - 68	1914	802	291	284	640	248	274	162	43	10
68 - 69	1913	785	308	278	622	252	285	163	56	7
69 - 70	1912	761	313	293	627	235	292	134	78	1
zusammen		3 665	1 431	1 353	3 047	1 302	1 497	618	129	144
70 und älter	1911 und früher	6 669	2 234	1 746	5 024	1 746	1 579	1 645	488	167
Insgesamt		232 880	131 879	111 603	210 600	124 093	108 399	22 280	7 786	3 204

Wanderungssaldo der deutschen und ausländischen Wohnbevölkerung seit 1965

in Tausend

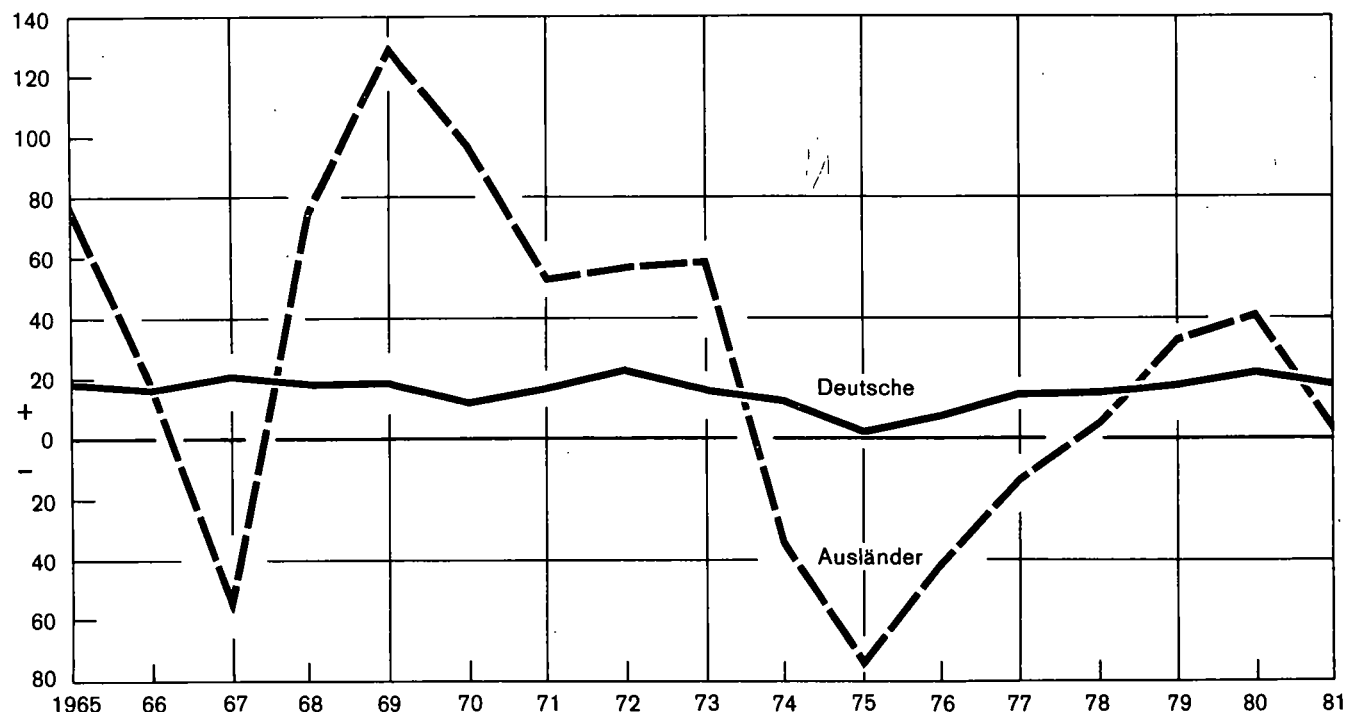

282 82

41. Wanderungen über die Auslandsgrenze nach der Staatsangehörigkeit 1981¹⁾

Land der Staatsangehörigkeit	Zuzüge			Fortzüge			Wanderungssaldo		
	insgesamt	männlich	weiblich	insgesamt	männlich	weiblich	insgesamt	männlich	weiblich
Deutschland	18 093	8 907	9 186	10 108	4 880	5 228	7 985	4 027	3 958
Belgien	180	93	87	159	98	61	21	5	26
Dänemark	137	56	81	89	41	48	48	15	33
Frankreich	4 112	2 382	1 730	3 282	2 025	1 257	830	357	473
Griechenland	4 437	2 660	1 777	3 603	2 068	1 535	834	592	242
Großbritannien	3 675	2 219	1 456	2 929	1 843	1 086	746	376	370
Irland	542	329	213	443	264	179	99	65	34
Italien	22 027	14 293	7 734	27 019	17 904	9 115	- 4 992	- 3 611	- 1 381
Jugoslawien	9 623	4 754	4 869	11 718	6 218	5 500	- 2 095	- 1 464	- 631
Luxemburg	74	50	24	58	40	18	16	10	6
Niederlande	561	316	245	368	212	156	193	104	89
Österreich	2 574	1 780	794	2 355	1 660	695	219	120	99
Portugal	618	283	335	1 412	735	677	- 794	- 452	- 342
Schweiz	950	498	452	894	492	402	56	6	50
Spanien	879	471	408	1 490	841	649	- 611	- 370	- 241
Tschechoslowakei	2 113	914	1 199	1 597	664	933	516	250	266
Türkei	15 063	8 825	6 238	15 954	11 624	4 330	- 891	- 2 799	1 908
Übriges europäisches Ausland	17 039	9 976	7 063	10 970	6 422	4 548	6 069	3 554	2 515
Europäisches Ausland zusammen	102 697	58 806	43 891	94 448	58 031	36 417	8 249	775	7 474
Afrika	2 144	1 491	653	1 534	1 143	391	610	348	262
Amerika	5 416	2 892	2 524	4 347	2 328	2 019	1 069	564	505
Asien	5 045	3 322	1 723	4 442	3 438	1 004	603	116	719
Australien	286	146	140	291	131	160	- 5	15	- 20
Außereuropäisches Ausland zusammen	12 891	7 851	5 040	10 614	7 040	3 574	2 277	811	1 466
Staatenlos	133	71	62	77	52	25	56	19	37
Ungeklärt	84	34	50	48	27	21	36	7	29
Insgesamt	115 805	66 762	49 043	105 187	65 150	40 037	10 618	1 612	9 006

1) Einschließlich Ostgebiete des Deutschen Reiches.

42. Wanderungen über die Landesgrenze nach Herkunft und Ziel 1981

Herkunft bzw. Ziel	Zuzüge			Fortzüge			Wanderungssaldo		
	insgesamt	darunter		insgesamt	darunter		insgesamt	darunter	
		männlich	Ausländer		männlich	Ausländer		männlich	Ausländer
Bundesgebiet	114 200	63 773	13 802	104 843	58 735	13 305	9 357	5 038	497
Schleswig-Holstein	3 627	1 997	207	3 511	1 959	274	116	38	- 67
Hamburg	2 192	1 217	259	2 031	1 138	226	161	79	33
Niedersachsen	8 947	4 814	847	7 428	4 084	764	1 519	730	83
Bremen	1 036	619	102	967	571	118	69	48	- 16
Nordrhein-Westfalen	23 953	13 328	3 250	17 372	9 798	2 576	6 581	3 530	674
Hessen	16 562	8 931	2 440	15 772	8 520	2 358	790	411	82
Rheinland-Pfalz	15 249	8 551	1 448	14 096	7 810	1 706	1 153	741	- 258
Bayern	34 151	19 327	4 258	36 969	20 619	4 418	- 2 818	- 1 292	- 160
Saarland	3 714	2 290	544	2 597	1 631	247	1 117	659	297
Berlin (West)	4 769	2 699	447	4 100	2 605	618	669	94	- 171
Berlin (Ost)	111	45	12	23	8	1	88	37	11
Deutsche Demokratische Republik	2 449	1 044	63	530	190	14	1 919	854	49
Ostgebiete des Deutschen Reiches	4 415	2 283	1 583	931	501	878	3 484	1 782	705
Ausland	111 390	64 479	96 129	104 256	64 649	94 201	7 134	- 170	1 928
Europäisches Ausland	94 792	54 911	83 563	89 134	55 419	83 640	5 658	- 508	- 77
Belgien	431	234	238	351	212	201	80	22	37
Dänemark	175	84	143	136	72	100	39	12	43
Finnland	328	128	317	294	135	278	34	- 7	39
Frankreich	5 228	2 972	4 339	4 563	2 671	3 550	665	301	789
Griechenland	4 567	2 700	4 395	3 723	2 121	3 597	844	579	798
Großbritannien	4 016	2 400	3 693	3 133	1 939	2 857	883	461	836
Irland	584	343	546	497	298	446	87	45	100
Italien	22 408	14 457	21 907	27 354	17 983	26 705	- 4 946	- 3 526	- 4 798
Jugoslawien	9 659	4 765	9 522	11 795	6 249	11 639	- 2 136	- 1 484	- 2 117
Luxemburg	131	79	87	109	60	74	22	19	13
Niederlande	814	463	577	553	316	365	261	147	212
Norwegen	177	83	164	189	99	162	- 12	- 16	2
Österreich	3 172	2 105	2 725	3 102	2 018	2 433	70	87	292
Polen	11 347	7 016	10 170	6 589	4 242	6 502	4 758	2 774	3 668
Portugal	679	321	603	1 477	771	1 406	- 798	- 450	- 803
Rumänien	5 345	2 491	1 498	684	273	662	4 661	2 218	836
Schweden	379	194	332	305	160	273	74	34	59
Schweiz	2 413	1 313	1 306	2 824	1 507	1 447	- 411	- 194	- 141
Sowjetunion	1 323	623	315	309	146	294	1 014	477	21
Spanien	1 352	720	926	1 871	1 033	1 529	- 519	- 313	- 603
Tschechoslowakei	2 312	1 002	2 063	1 550	625	1 540	762	377	523
Türkei	15 086	8 829	14 997	15 830	11 560	15 726	- 744	- 2 731	- 729
Ungarn	2 581	1 449	2 450	1 693	867	1 674	888	582	776
Übriges europäisches Ausland	285	140	250	203	62	180	82	78	70
Außereuropäisches Ausland	16 586	9 559	12 565	15 077	9 201	10 551	1 509	358	2 014
Afrika	2 833	1 832	2 063	2 278	1 571	1 501	555	261	562
davon Ägypten	436	325	374	342	246	298	94	79	76
Marokko	170	96	145	93	58	78	77	38	67
Tunesien	366	234	331	297	201	270	69	33	61
Übriges Afrika	1 861	1 177	1 213	1 546	1 066	855	315	111	358
Amerika	7 774	3 891	5 393	7 226	3 594	4 505	548	297	888
davon Brasilien	613	305	343	490	259	248	123	46	95
Kanada	767	345	482	1 005	481	534	- 238	- 136	- 52
USA	4 777	2 420	3 528	4 620	2 247	3 066	157	173	462
Übriges Amerika	1 617	821	1 040	1 111	607	657	506	214	383
Asien	5 517	3 598	4 814	4 742	3 606	4 136	775	- 8	678
davon Indien	653	477	592	1 006	834	954	- 353	- 357	- 362
Iran	313	204	248	213	153	197	100	51	51
Israel	279	182	228	180	116	132	99	66	96
Japan	470	280	427	430	256	392	40	24	35
Übriges Asien	3 802	2 455	3 319	2 913	2 247	2 461	889	208	858
Australien und Ozeanien	462	238	295	831	430	409	- 369	- 192	- 114
Unbekanntes Ausland	12	9	1	45	29	10	- 33	- 20	- 9
Unbekannt und ohne Angabe	315	255	14	17	10	-	298	245	14
Insgesamt	232 880	131 879	111 603	210 600	124 093	108 399	22 280	7 786	3 204

43. Wanderungen der deutschen und ausländischen Erwerbs- und Nichterwerbspersonen über die Landesgrenze nach Herkunft und Ziel
1981

Herkunft bzw. Ziel	Zuzüge						Fort-		
	Erwerbspersonen			Nichterwerbspersonen			Erwerbspersonen		
	insgesamt	Deutsche	Ausländer	insgesamt	Deutsche	Ausländer	insgesamt	Deutsche	Ausländer
Bundesgebiet	66 234	57 568	8 666	47 966	42 830	5 136	63 309	54 778	8 531
Schleswig-Holstein	2 125	2 004	121	1 502	1 416	86	2 201	2 039	162
Hamburg	1 278	1 121	157	914	812	102	1 251	1 125	126
Niedersachsen	4 980	4 467	513	3 967	3 633	334	4 184	3 739	445
Bremen	616	555	61	420	379	41	598	531	67
Nordrhein-Westfalen	13 398	11 323	2 075	10 555	9 380	1 175	9 840	8 221	1 619
Hessen	9 381	7 732	1 649	7 181	6 390	791	9 196	7 681	1 515
Rheinland-Pfalz	9 321	8 403	918	5 928	5 398	530	8 554	7 469	1 085
Bayern	20 214	17 498	2 716	13 937	12 395	1 542	22 828	19 929	2 899
Saarland	2 190	1 997	193	1 524	1 173	351	1 553	1 426	127
Berlin (West)	2 731	2 468	263	2 038	1 854	184	3 104	2 618	486
Berlin (Ost)	31	24	7	80	75	5	2	1	1
Deutsche Demokratische Republik	949	911	38	1 500	1 475	25	59	50	9
Ostgebiete des Deutschen Reiches	2 522	1 673	849	1 893	1 159	734	485	27	458
Ausland	51 934	7 482	44 452	59 456	7 779	51 677	53 234	4 993	48 241
Europäisches Ausland	44 675	5 604	39 071	50 117	5 625	44 492	46 276	2 679	43 597
Belgien	207	72	135	224	121	103	171	70	101
Dänemark	106	16	90	69	16	53	78	20	58
Finnland	129	5	124	199	6	193	107	12	95
Frankreich	3 384	463	2 921	1 844	426	1 418	2 874	519	2 355
Griechenland	1 786	69	1 717	2 781	103	2 678	1 658	58	1 600
Großbritannien	2 547	171	2 376	1 469	152	1 317	1 854	139	1 715
Irland	332	16	316	252	22	230	292	23	269
Italien	12 900	202	12 698	9 508	299	9 209	15 918	280	15 638
Jugoslawien	3 052	49	3 003	6 607	88	6 519	4 765	54	4 711
Luxemburg	59	22	37	72	22	50	49	20	29
Niederlande	467	118	349	347	119	228	302	95	207
Norwegen	59	8	51	118	5	113	53	12	41
Österreich	2 028	209	1 819	1 144	238	906	1 791	282	1 509
Polen	6 972	710	6 262	4 375	467	3 908	3 739	42	3 697
Portugal	178	35	143	501	41	460	650	35	615
Rumänien	2 711	1 983	728	2 634	1 864	770	244	9	235
Schweden	163	18	145	216	29	187	129	16	113
Schweiz	1 373	516	857	1 040	591	449	1 674	781	893
Sowjetunion	665	503	162	658	505	153	142	4	138
Spanien	505	187	318	847	239	608	852	158	694
Tschechoslowakei	1 002	125	877	1 310	124	1 186	552	3	549
Türkei	2 505	24	2 481	12 581	65	12 516	7 537	30	7 507
Ungarn	1 399	63	1 336	1 182	68	1 114	741	5	736
Übriges europäisches Ausland	146	20	126	139	15	124	104	12	92
Außereuropäisches Ausland	7 249	1 869	5 380	9 337	2 152	7 185	6 933	2 293	4 640
Afrika	1 433	410	1 023	1 400	360	1 040	1 163	478	685
davon Ägypten	200	21	179	236	41	195	131	24	107
Marokko	57	13	44	113	12	101	45	8	37
Tunesien	138	22	116	228	13	215	107	20	87
Übriges Afrika	1 038	354	684	823	294	529	880	426	454
Amerika	3 005	1 041	1 964	4 769	1 340	3 429	2 769	1 250	1 519
davon Brasilien	293	126	167	320	144	176	214	120	94
Kanada	298	137	161	469	148	321	424	227	197
USA	1 791	544	1 247	2 986	705	2 281	1 627	666	961
Übriges Amerika	623	234	389	994	343	651	504	237	267
Asien	2 592	330	2 262	2 925	373	2 552	2 595	342	2 253
davon Indien	371	31	340	282	30	252	653	34	619
Iran	121	20	101	192	45	147	69	6	63
Israel	127	31	96	152	20	132	73	17	56
Japan	189	16	173	281	27	254	146	22	124
Übriges Asien	1 784	232	1 552	2 018	251	1 767	1 654	263	1 391
Australien und Ozeanien	219	88	131	243	79	164	406	223	183
Unbekanntes Ausland	10	9	1	2	2	-	25	21	4
Unbekannt und ohne Angabe	124	117	7	191	184	7	8	8	-
Insgesamt	121 794	67 775	54 019	111 086	53 502	57 584	117 097	59 857	57 240

Räumliche Bevölkerungsbewegung

Züge			Wanderungssaldo						Herkunft bzw. Ziel
Nichterwerbspersonen			Erwerbspersonen			Nichterwerbspersonen			
insgesamt	Deutsche	Ausländer	insgesamt	Deutsche	Ausländer	insgesamt	Deutsche	Ausländer	
41 534	36 760	4 774	2 925	2 790	135	6 432	6 070	362	Bundesgebiet
1 310	1 198	112	- 76	- 35	- 41	192	218	- 26	Schleswig-Holstein
780	680	100	27	- 4	31	134	132	2	Hamburg
3 244	2 925	319	796	728	68	723	708	15	Niedersachsen
369	318	51	18	24	- 6	51	61	- 10	Bremen
7 532	6 575	957	3 558	3 102	456	3 023	2 805	218	Nordrhein-Westfalen
6 576	5 733	843	185	51	134	605	657	- 52	Hessen
5 542	4 921	621	767	934	- 167	386	477	- 91	Rheinland-Pfalz
14 141	12 622	1 519	- 2 614	- 2 431	- 183	- 204	- 227	23	Bayern
1 044	924	120	637	571	66	480	249	231	Saarland
996	864	132	- 373	- 150	- 223	1 042	990	52	Berlin (West)
21	21	-	29	23	6	59	54	5	Berlin (Ost)
471	466	5	890	861	29	1 029	1 009	20	Deutsche Demokratische Republik
446	26	420	2 037	1 646	391	1 447	1 133	314	Ostgebiete des Deutschen Reiches
51 022	5 062	45 960	- 1 300	2 489	- 3 789	8 434	2 717	5 717	Ausland
42 858	2 815	40 043	- 1 601	2 925	- 4 526	7 259	2 810	4 449	Europäisches Ausland
180	80	100	36	2	34	44	41	3	Belgien
58	16	42	28	- 4	32	11	-	11	Dänemark
187	4	183	22	- 7	29	12	2	10	Finnland
1 689	494	1 195	510	- 56	566	155	- 68	223	Frankreich
2 065	68	1 997	128	11	117	716	35	681	Griechenland
1 279	137	1 142	693	32	661	190	15	175	Großbritannien
205	28	177	40	- 7	47	47	- 6	53	Irland
11 436	369	11 067	- 3 018	- 78	- 2 940	- 1 928	- 70	- 1 858	Italien
7 030	102	6 928	- 1 713	- 5	- 1 708	- 423	- 14	- 409	Jugoslawien
60	15	45	10	2	8	12	7	5	Luxemburg
251	93	158	165	23	142	96	26	70	Niederlande
136	15	121	6	- 4	10	- 18	- 10	- 8	Norwegen
1 311	387	924	237	- 73	310	- 167	- 149	- 18	Österreich
2 850	45	2 805	3 233	668	- 2 565	1 525	422	1 103	Polen
827	36	791	- 472	-	- 472	- 326	5	- 331	Portugal
440	13	427	2 467	1 974	493	2 194	1 851	343	Rumänien
176	16	160	34	2	32	40	13	27	Schweden
1 150	596	554	- 301	- 265	- 36	- 110	- 5	- 105	Schweiz
167	11	156	523	499	24	491	494	- 3	Sowjetunion
1 019	184	835	- 347	29	- 376	- 172	55	- 227	Spanien
998	7	991	450	122	328	312	117	195	Tschechoslowakei
8 293	74	8 219	- 5 032	- 6	- 5 026	4 288	- 9	4 297	Türkei
952	14	938	658	58	600	230	54	176	Ungarn
99	11	88	42	8	34	40	4	36	Übriges europäisches Ausland
8 144	2 233	5 911	316	- 424	740	1 193	- 81	1 274	Außereuropäisches Ausland
1 115	299	816	270	- 68	338	285	61	224	Afrika
211	20	191	69	- 3	72	25	21	4	davon Ägypten
48	7	41	12	5	7	65	5	60	Marokko
190	7	183	31	2	29	38	6	32	Tunesien
666	265	401	158	- 72	230	157	29	128	Übriges Afrika
4 457	1 471	2 986	236	- 209	445	312	- 131	443	Amerika
276	122	154	79	6	73	44	22	22	davon Brasilien
581	244	337	- 126	- 90	- 36	- 112	- 96	- 16	Kanada
2 993	888	2 105	164	- 122	286	- 7	- 183	176	USA
607	217	390	119	- 3	122	387	126	261	Übriges Amerika
2 147	264	1 883	- 3	- 12	9	778	109	669	Asien
353	18	335	- 282	- 3	- 279	- 71	12	- 83	davon Indien
144	10	134	52	14	38	48	35	13	Iran
107	31	76	54	14	40	45	11	56	Israel
284	16	268	43	- 6	49	- 3	11	- 14	Japan
1 259	189	1 070	130	- 31	161	759	62	697	Übriges Asien
425	199	226	- 187	- 135	- 52	- 182	- 120	- 62	Australien und Ozeanien
20	14	6	- 15	- 12	- 3	- 18	- 12	- 6	Unbekanntes Ausland
9	9	-	116	109	7	182	175	7	Unbekannt und ohne Angabe
93 503	42 344	51 159	4 697	7 918	- 3 221	17 583	11 158	6 425	Insgesamt

Räumliche Bevölkerungsbewegung

44. Wanderungen nach ausgewählten Strömen 1981

Herkunfts- bzw. Zielgebiet	Zuzüge Fortzüge	Insgesamt	Und zwar			Davon im Alter von ... bis unter ... Jahren					
			Erwerbs- personen	Deutsche	Ausländer	unter 18	18 - 25	25 - 30	30 - 50	50 - 65	65 und älter
Stadtkreis Stuttgart, Landeshauptstadt											
Baden-Württemberg	Z	21 951	14 205	18 569	3 382	2 578	8 837	3 844	5 232	854	606
	F	23 527	14 536	20 366	3 161	3 098	6 950	4 325	6 334	1 473	1 347
darunter											
Landkreis	Z	1 504	1 015	1 189	315	224	427	272	462	70	49
Böblingen	F	2 037	1 310	1 716	321	306	434	343	701	101	152
Landkreis	Z	3 422	2 272	2 680	742	517	965	627	1 037	177	99
Esslingen	F	4 004	2 553	3 319	685	618	994	727	1 243	233	189
Landkreis	Z	3 014	2 078	2 313	701	435	894	496	942	151	96
Ludwigsburg	F	4 098	2 774	3 305	793	612	971	715	1 297	297	206
Rems-Murr-Kreis	Z	2 161	1 465	1 747	414	274	709	357	626	118	77
	F	2 739	1 791	2 373	366	426	628	517	807	213	148
Ostalbkreis	Z	740	450	686	54	73	398	118	116	20	15
	F	547	323	498	49	52	217	117	89	37	35
Landkreis	Z	718	394	650	68	43	266	234	153	13	9
Tübingen	F	755	257	692	63	35	412	142	125	11	30
Andere Bundesländer	Z	6 393	5 574	6 940	1 453	796	2 574	1 684	2 717	386	236
	F	6 979	4 418	5 878	1 101	754	1 995	1 328	2 142	436	324
Deutsche Demokratische Republik ¹⁾	Z	113	58	110	3	12	9	13	36	11	32
	F	2	2	1	1	-	-	-	2	-	-
Ostgebiete des Deutschen Reiches	Z	150	99	19	131	12	19	26	61	29	3
	F	73	46	2	71	6	11	8	33	13	2
Ausland	Z	13 456	7 212	842	12 614	2 657	3 517	1 973	3 772	1 005	532
	F	10 230	5 862	607	9 623	1 896	2 024	1 691	3 339	862	418
Sonstige Gebiete ²⁾	Z	29	6	28	1	2	2	3	14	7	1
	F	-	-	-	-	-	-	-	-	-	-
Zusammen	Z	44 092	27 154	26 508	17 584	6 057	14 958	7 543	11 832	2 292	1 410
	F	40 811	24 864	26 854	13 957	5 754	10 980	7 352	11 850	2 784	2 091
Landkreis Böblingen											
Baden-Württemberg	Z	8 980	5 730	7 533	1 447	1 466	2 734	1 677	2 398	334	371
	F	8 852	5 334	7 408	1 444	1 605	2 751	1 429	2 331	398	338
darunter											
Stadtkreis	Z	2 037	1 310	1 716	321	306	434	343	701	101	152
Stuttgart	F	1 504	1 015	1 189	315	224	427	272	462	70	49
Landkreis	Z	655	420	533	122	121	161	129	196	24	24
Esslingen	F	648	405	551	97	111	221	127	160	15	14
Landkreis	Z	970	621	815	155	186	228	174	324	30	28
Ludwigsburg	F	775	520	660	115	140	205	134	233	39	24
Rems-Murr-Kreis	Z	329	197	280	49	66	87	61	90	14	11
	F	274	171	242	32	55	70	49	69	18	13
Landkreis	Z	839	535	618	221	153	279	141	192	31	43
Calw	F	1 215	707	909	306	271	309	170	319	76	70
Landkreis	Z	527	303	438	89	65	209	125	108	9	11
Tübingen	F	688	342	578	110	104	293	113	157	13	8
Andere Bundesländer	Z	3 204	1 949	2 816	388	497	805	592	1 019	129	162
	F	2 908	1 704	2 504	404	503	789	463	905	141	107
Deutsche Demokratische Republik ¹⁾	Z	71	28	68	3	11	4	6	16	13	21
	F	4	4	1	3	-	-	-	1	3	-
Ostgebiete des Deutschen Reiches	Z	204	121	89	115	35	33	25	79	24	8
	F	72	35	2	70	10	5	13	28	12	4
Ausland	Z	4 949	2 329	732	4 217	1 451	1 096	597	1 233	392	180
	F	4 850	2 562	377	4 473	1 159	945	601	1 543	457	145
Sonstige Gebiete ²⁾	Z	7	7	7	-	-	-	1	5	1	-
	F	-	-	-	-	-	-	-	-	-	-
Zusammen	Z	17 415	10 164	11 245	6 170	3 460	4 672	2 898	4 750	893	742
	F	16 686	9 639	10 292	6 394	3 277	4 490	2 506	4 808	1 011	594

1) Und Berlin (Ost). - 2) Ungeklärt und ohne Angabe.

Noch: 44. Wanderungen nach ausgewählten Strömen 1981

Herkunfts- bzw. Zielgebiet	Zuzüge Fortzüge	Insgesamt	Und zwar			Davon im Alter von ... bis unter ... Jahren					
			Erwerbs- personen	Deutsche	Ausländer	unter 18	18 — 25	25 — 30	30 — 50	50 — 65	65 und älter
Landkreis Esslingen											
Baden-Württemberg	Z	12 225	7 425	10 662	1 563	1 796	4 331	2 379	2 785	487	447
	F	12 738	7 522	10 992	1 746	2 154	3 945	2 368	3 119	628	524
darunter											
Stadtkreis	Z	4 004	2 553	3 319	685	618	994	727	1 243	233	189
Stuttgart	F	3 422	2 272	2 680	742	517	965	627	1 037	177	99
Landkreis	Z	648	405	551	97	111	221	127	160	15	14
Böblingen	F	655	420	533	122	121	161	129	196	24	24
Landkreis	Z	934	617	794	140	186	420	140	123	35	30
Göppingen	F	1 183	745	991	192	299	359	166	268	54	37
Landkreis	Z	597	379	506	91	103	189	95	153	34	23
Ludwigsburg	F	644	417	551	93	99	167	140	189	23	26
Rems-Murr-Kreis	Z	764	474	670	94	147	219	147	184	31	36
	F	656	404	568	88	121	168	150	155	33	29
Landkreis	Z	790	518	699	91	125	290	157	170	21	27
Reutlingen	F	1 091	627	978	113	226	299	207	257	56	46
Andere Bundesländer	Z	3 883	2 367	3 347	536	581	1 114	736	1 146	159	147
	F	3 634	2 104	3 133	501	540	1 025	594	1 057	249	169
Deutsche Demokratische Republik ¹⁾	Z	150	69	144	6	23	11	11	35	24	46
	F	34	3	33	1	-	-	1	-	4	29
Ostgebiete des Deutschen Reiches	Z	232	154	177	55	52	30	29	85	25	11
	F	46	43	-	46	-	5	7	23	10	1
Ausland	Z	5 524	2 646	659	4 865	1 769	1 415	643	1 269	313	115
	F	6 087	3 443	529	5 558	1 444	1 298	904	1 891	436	114
Sonstige Gebiete ²⁾	Z	11	5	10	1	5	1	2	3	-	-
	F	-	-	-	-	-	-	-	-	-	-
Zusammen	Z	22 025	12 666	14 999	7 026	4 226	6 902	3 800	5 323	1 008	766
	F	22 539	13 115	14 687	7 852	4 138	6 273	3 874	6 090	1 327	837
Landkreis Göppingen											
Baden-Württemberg	Z	5 799	4 113	5 240	559	1 039	2 653	807	972	183	145
	F	6 179	4 167	5 526	653	1 026	3 195	765	821	185	187
darunter											
Stadtkreis	Z	626	441	552	74	82	270	100	116	34	24
Stuttgart	F	700	479	630	70	85	393	93	97	17	15
Landkreis	Z	1 183	745	991	192	299	359	166	268	54	37
Esslingen	F	934	617	794	140	186	420	140	123	35	30
Landkreis	Z	283	233	256	27	37	173	22	37	5	9
Ludwigsburg	F	313	243	270	43	57	173	33	39	6	5
Rems-Murr-Kreis	Z	447	331	429	18	89	212	37	80	24	5
	F	343	276	313	30	46	208	28	50	4	7
Ostalbkreis	Z	373	265	356	17	81	187	52	42	6	5
	F	489	333	454	35	109	231	47	65	19	18
Alb-Donau-Kreis	Z	298	211	257	41	53	155	40	37	6	7
	F	451	279	390	61	99	169	61	76	23	23
Andere Bundesländer	Z	1 484	929	1 235	249	279	429	254	378	60	84
	F	1 656	987	1 389	267	282	515	285	396	89	89
Deutsche Demokratische Republik ¹⁾	Z	59	25	59	-	9	3	7	13	11	16
	F	2	-	2	-	-	-	-	-	1	1
Ostgebiete des Deutschen Reiches	Z	47	29	40	7	6	6	9	13	9	4
	F	1	-	-	1	-	-	-	-	-	1
Ausland	Z	3 039	1 333	571	2 468	1 058	638	334	720	195	94
	F	2 866	1 508	215	2 651	735	579	451	855	183	63
Sonstige Gebiete ²⁾	Z	8	2	6	2	2	1	1	3	1	-
	F	-	-	-	-	-	-	-	-	-	-
Zusammen	Z	10 436	6 431	7 151	3 285	2 393	3 730	1 412	2 099	459	343
	F	10 704	6 662	7 132	3 572	2 043	4 289	1 501	2 072	458	341

1) Und Berlin (Ost). - 2) Ungeklärt und ohne Angabe.

Räumliche Bevölkerungsbewegung

Noch: 44. Wanderungen nach ausgewählten Strömen 1981.

Herkunfts- bzw. Zielgebiet	Zuzüge Fortzüge	Insgesamt	Und zwar			Davon im Alter von ... bis unter ... Jahren					
			Erwerbs- personen	Deutsche	Ausländer	unter 18	18 - 25	25 - 30	30 - 50	50 - 65	65 und älter
Landkreis Ludwigsburg											
Baden-Württemberg	Z	12 095	7 841	10 436	1 659	1 942	3 772	2 235	3 069	570	507
	F	12 305	7 472	10 608	1 697	2 018	3 900	2 089	3 157	617	524
darunter											
Stadtkreis	Z	4 098	2 774	3 305	793	612	971	715	1 297	297	206
Stuttgart	F	3 014	2 078	2 313	701	435	894	496	942	151	96
Landkreis	Z	775	520	660	115	140	205	134	233	39	24
Böblingen	F	970	621	815	155	186	228	174	324	30	28
Landkreis	Z	644	417	551	93	99	167	140	189	23	26
Esslingen	F	597	379	506	91	103	189	95	153	34	23
Rems-Murr-Kreis	Z	1 098	668	983	115	228	273	194	329	37	37
	F	959	575	832	127	180	250	188	244	52	45
Landkreis	Z	594	366	502	92	106	213	94	121	23	37
Heilbronn	F	1 113	648	1 009	104	194	271	193	286	61	108
Enzkreis	Z	348	229	294	54	59	116	65	77	7	24
	F	561	361	491	70	121	138	93	175	20	14
Andere Bundesländer	Z	3 666	2 410	3 087	579	493	974	747	1 106	163	183
	F	3 685	2 241	3 141	544	585	1 110	627	1 012	200	151
Deutsche Demokratische Republik ¹⁾	Z	92	31	92	-	18	6	7	22	13	26
	F	3	-	3	-	-	-	-	-	1	2
Ostgebiete des Deutschen Reiches	Z	74	46	53	21	17	7	10	27	11	2
	F	25	14	1	24	1	1	5	9	9	-
Ausland	Z	6 298	3 055	653	5 645	1 851	1 564	755	1 482	440	206
	F	7 121	4 072	504	6 617	1 597	1 473	1 030	2 203	598	220
Sonstige Gebiete ²⁾	Z	30	11	28	2	9	3	4	10	1	3
	F	-	-	-	-	-	-	-	-	-	-
Zusammen	Z	22 255	13 394	14 349	7 906	4 330	6 326	3 758	5 716	1 198	927
	F	23 139	13 799	14 257	8 882	4 201	6 484	3 751	6 381	1 425	897
Rems-Murr-Kreis											
Baden-Württemberg	Z	8 750	5 568	7 832	918	1 445	2 576	1 703	2 113	512	401
	F	9 064	5 455	8 083	981	1 516	3 014	1 461	2 225	440	408
darunter											
Stadtkreis	Z	2 739	1 791	2 373	366	426	628	517	807	213	148
Stuttgart	F	2 161	1 465	1 747	414	274	709	357	626	118	77
Landkreis	Z	656	404	568	88	121	168	150	155	33	29
Esslingen	F	764	474	670	94	147	219	147	184	31	36
Landkreis	Z	343	276	313	30	46	208	28	50	4	7
Göppingen	F	447	331	429	18	89	212	37	80	24	5
Landkreis	Z	959	575	832	127	180	250	188	244	52	45
Ludwigsburg	F	1 098	668	983	115	228	273	194	329	37	37
Landkreis	Z	427	276	392	35	96	142	60	88	16	25
Schwäbisch Hall	F	473	282	450	23	124	126	63	122	20	18
Ostalbkreis	Z	686	390	618	68	117	218	125	150	51	25
	F	771	405	690	81	137	229	125	194	41	45
Andere Bundesländer	Z	2 938	1 914	2 564	374	443	666	556	967	192	114
	F	2 850	1 744	2 497	353	414	795	457	836	235	113
Deutsche Demokratische Republik ¹⁾	Z	70	36	70	-	10	6	2	25	10	17
	F	3	3	2	1	-	-	2	-	1	-
Ostgebiete des Deutschen Reiches	Z	96	50	79	17	25	12	15	23	15	6
	F	6	5	1	5	-	-	1	3	1	1
Ausland	Z	4 477	2 211	420	4 057	1 296	1 220	513	991	322	135
	F	4 862	2 695	341	4 521	1 081	1 196	672	1 323	439	151
Sonstige Gebiete ²⁾	Z	18	8	17	1	5	1	-	11	1	-
	F	1	1	1	-	1	-	-	-	-	-
Zusammen	Z	16 349	9 787	10 982	5 367	3 224	4 481	2 789	4 130	1 052	673
	F	16 786	9 903	10 925	5 861	3 012	5 005	2 593	4 387	1 116	673

1) Und Berlin (Ost). - 2) Ungeklärt und ohne Angabe.

Noch: 44. Wanderungen nach ausgewählten Strömen 1981

Herkunft- bzw. Zielgebiet	Zuzüge Fortzüge	Insgesamt	Und zwar			Davon im Alter von ... bis unter ... Jahren					
			Erwerbs- personen	Deutsche	Ausländer	unter 18	18 - 25	25 - 30	30 - 50	50 - 65	65 und älter
Stadtkreis Heilbronn											
Baden-Württemberg	Z	4 252	2 576	3 517	735	621	1 519	797	914	221	180
	F	4 811	2 723	4 258	553	794	1 430	832	1 143	265	347
darunter											
Stadtkreis	Z	227	110	195	32	31	81	39	46	18	12
Stuttgart	F	265	142	227	38	21	120	46	63	8	7
Landkreis	Z	279	158	215	64	43	95	47	65	19	10
Ludwigsburg	F	190	105	167	23	35	63	30	41	11	10
Landkreis	Z	1 969	1 274	1 545	424	322	615	339	478	117	98
Heilbronn	F	2 634	1 570	2 326	308	487	567	436	730	171	243
Hohenlohekreis	Z	175	119	150	25	21	65	35	29	18	7
	F	188	95	167	21	32	51	38	35	14	18
Landkreis	Z	118	68	110	8	21	50	16	20	5	6
Schwäbisch Hall	F	79	48	69	10	15	27	15	18	3	1
Neckar-Odenwald-Kreis	Z	117	65	99	18	22	43	27	22	1	2
	F	110	59	98	12	20	36	18	26	5	5
Andere Bundesländer	Z	1 214	689	1 019	195	137	406	228	338	52	53
	F	1 252	771	1 045	207	150	412	243	346	58	43
Deutsche Demokratische Republik ¹⁾	Z	45	22	43	2	8	4	5	13	10	5
	F	-	-	-	-	-	-	-	-	-	-
Ostgebiete des Deutschen Reiches	Z	125	66	106	19	33	23	11	31	17	10
	F	2	-	1	1	-	-	-	1	1	-
Ausland	Z	1 220	528	458	762	420	207	130	310	99	54
	F	934	489	96	838	236	197	155	281	46	19
Sonstige Gebiete ²⁾	Z	3	2	3	-	1	-	2	-	-	-
	F	-	-	-	-	-	-	-	-	-	-
Zusammen	Z	6 859	3 883	5 146	1 713	1 220	2 159	1 173	1 606	399	302
	F	6 999	3 983	5 400	1 599	1 180	2 039	1 230	1 771	370	409
Landkreis Heilbronn											
Baden-Württemberg	Z	8 227	4 929	7 362	865	1 324	2 345	1 451	1 931	452	724
	F	6 669	4 065	5 795	874	1 065	2 579	1 107	1 294	270	354
darunter											
Stadtkreis	Z	519	286	456	63	59	132	95	116	34	83
Stuttgart	F	464	296	412	52	51	243	68	78	12	12
Landkreis	Z	1 113	648	1 009	104	194	271	193	286	61	108
Ludwigsburg	F	594	366	502	92	106	213	94	121	23	37
Stadtkreis	Z	2 634	1 570	2 326	308	487	567	436	730	171	243
Heilbronn	F	1 969	1 274	1 545	424	322	615	339	478	117	98
Hohenlohekreis	Z	312	206	292	20	46	122	54	46	17	27
	F	352	198	328	24	67	94	68	70	22	31
Neckar-Odenwald-Kreis	Z	350	214	314	36	62	142	57	61	13	15
	F	359	227	326	33	70	132	54	66	14	23
Rhein-Neckar-Kreis	Z	400	244	360	40	77	121	72	85	22	23
	F	403	222	371	32	75	147	72	64	8	37
Andere Bundesländer	Z	2 105	1 278	1 801	304	337	560	371	594	115	128
	F	1 863	1 135	1 576	287	313	590	313	490	82	75
Deutsche Demokratische Republik ¹⁾	Z	35	17	33	2	2	3	2	9	6	13
	F	2	1	2	-	-	-	-	-	1	1
Ostgebiete des Deutschen Reiches	Z	4	2	2	2	-	-	1	-	3	-
	F	5	2	-	5	1	1	-	2	1	-
Ausland	Z	1 805	758	216	1 589	651	369	216	425	107	37
	F	1 879	973	254	1 625	497	404	283	549	109	37
Sonstige Gebiete ²⁾	Z	11	8	11	-	-	2	3	5	-	1
	F	-	-	-	-	-	-	-	-	-	-
Zusammen	Z	12 187	6 992	9 425	2 762	2 314	3 279	2 044	2 964	683	903
	F	10 418	6 176	7 627	2 791	1 876	3 574	1 703	2 335	463	467

1) Und Berlin (Ost). - 2) Ungeklärt und ohne Angabe.

Räumliche Bevölkerungsbewegung

Noch: 44. Wanderungen nach ausgewählten Strömen 1981

Herkunfts- bzw. Zielgebiet	Zuzüge Fortzüge	Insgesamt	Und zwar			Davon im Alter von ... bis unter ... Jahren					
			Erwerbs- personen	Deutsche	Ausländer	unter 18	18 - 25	25 - 30	30 - 50	50 - 65	65 und älter
Hohenlohekreis											
Baden-Württemberg	Z	2 322	1 397	2 183	139	380	866	393	414	134	135
	F	2 414	1 543	2 230	184	387	1 140	358	335	98	96
darunter											
Stadtkreis	Z	224	139	216	8	30	73	40	43	25	13
Stuttgart	F	253	170	238	15	28	150	36	29	7	3
Landkreis	Z	177	92	168	9	42	53	25	38	15	4
Ludwigsburg	F	142	75	137	5	37	56	20	22	2	5
Stadtkreis	Z	188	95	167	21	32	51	38	35	14	18
Heilbronn	F	175	119	150	25	21	65	35	29	18	7
Landkreis	Z	352	198	328	24	67	94	68	70	22	31
Heilbronn	F	312	206	292	20	46	122	54	46	17	27
Landkreis	Z	301	204	288	13	48	143	43	44	15	8
Schwäbisch Hall	F	327	215	304	23	70	149	40	38	14	16
Main-Tauber-Kreis	Z	151	103	145	6	27	75	22	18	2	7
	F	164	117	160	4	25	94	12	17	4	12
Andere Bundesländer	Z	573	321	509	64	113	156	86	147	32	39
	F	532	330	482	50	62	225	95	93	27	30
Deutsche Demokratische Republik ¹⁾	Z	29	16	28	1	2	2	1	13	3	8
	F	9	-	9	-	-	-	-	-	2	7
Ostgebiete des Deutschen Reiches	Z	74	57	59	15	9	19	7	29	9	1
	F	9	6	-	9	2	2	2	2	-	1
Ausland	Z	718	370	216	502	192	213	100	137	50	26
	F	446	249	50	396	102	137	54	102	34	17
Sonstige Gebiete ²⁾	Z	16	6	16	-	10	1	-	5	-	-
	F	2	2	2	-	-	2	-	-	-	-
Zusammen	Z	3 732	2 167	3 011	721	706	1 257	587	745	228	209
	F	3 412	2 130	2 773	639	553	1 506	509	532	161	151
Landkreis Schwäbisch Hall											
Baden-Württemberg	Z	3 795	2 246	3 537	258	721	1 354	628	734	183	175
	F	3 889	2 356	3 540	349	624	1 768	562	632	147	156
darunter											
Stadtkreis	Z	476	291	444	32	42	198	69	83	42	42
Stuttgart	F	593	411	548	45	59	310	92	88	12	32
Landkreis	Z	216	119	196	20	42	57	43	50	16	8
Esslingen	F	184	104	170	14	22	101	22	24	7	8
Landkreis	Z	274	146	250	24	69	70	44	61	21	9
Ludwigsburg	F	247	146	220	27	55	106	33	34	11	8
Rems-Murr-Kreis	Z	473	282	450	23	124	126	63	122	20	18
	F	427	276	392	35	96	142	60	88	16	25
Hohenlohekreis	Z	327	215	304	23	70	149	40	38	14	16
	F	301	204	288	13	48	143	43	44	15	8
Ostalbkreis	Z	402	209	390	12	95	135	77	68	13	14
	F	379	203	343	36	84	158	62	55	11	9
Andere Bundesländer	Z	1 432	817	1 243	189	259	435	220	367	70	81
	F	1 693	945	1 356	337	303	628	264	377	70	51
Deutsche Demokratische Republik ¹⁾	Z	39	18	39	-	9	5	8	5	6	6
	F	3	-	3	-	-	-	-	-	1	2
Ostgebiete des Deutschen Reiches	Z	293	174	163	130	46	33	43	111	44	16
	F	87	49	5	82	7	4	8	40	21	7
Ausland	Z	1 839	815	375	1 464	363	527	252	455	169	73
	F	1 460	650	145	1 315	238	450	216	360	147	49
Sonstige Gebiete ²⁾	Z	1	-	-	1	1	-	-	-	-	-
	F	-	-	-	-	-	-	-	-	-	-
Zusammen	Z	7 399	4 070	5 357	2 042	1 399	2 354	1 151	1 672	472	351
	F	7 132	4 000	5 049	2 083	1 172	2 850	1 050	1 409	386	265

1) Und Berlin (Ost). - 2) Ungeklärt und ohne Angabe.

Noch: 44. Wanderungen nach ausgewählten Strömen 1981

Herkunfts- bzw. Zielgebiet	Zuzüge Fortzüge	Insgesamt	Und zwar			Davon im Alter von ... bis unter ... Jahren					
			Erwerbs- personen	Deutsche	Ausländer	unter 18	18 - 25	25 - 30	30 - 50	50 - 65	65 und älter
Main-Tauber-Kreis											
Baden-Württemberg	Z	2 123	1 350	2 040	83	299	939	387	312	76	110
	F	2 249	1 480	2 188	61	318	1 131	374	284	63	79
darunter											
Stadtkreis	Z	178	113	167	11	16	70	42	34	6	10
Stuttgart	F	238	168	233	5	29	148	31	20	8	2
Landkreis	Z	139	70	129	10	22	56	38	14	7	2
Ludwigsburg	F	113	79	109	4	22	58	21	9	2	1
Landkreis	Z	119	73	106	13	28	50	17	18	-	6
Heilbronn	F	100	55	99	1	20	44	15	11	3	7
Hohenlohekreis	Z	164	117	160	4	25	94	12	17	4	12
	F	151	103	145	6	27	75	22	18	2	7
Landkreis	Z	156	103	153	3	19	84	14	22	5	12
Schwäbisch Hall	F	157	97	155	2	30	64	31	21	3	8
Neckar-Odenwald-Kreis	Z	268	172	260	8	44	125	43	32	13	11
	F	254	172	240	14	39	122	45	30	7	11
Andere Bundesländer	Z	2 464	1 577	2 345	119	384	970	377	479	137	117
	F	2 297	1 397	2 163	134	377	955	354	447	77	87
Deutsche Demokratische Republik ¹⁾	Z	22	8	21	1	1	3	1	7	2	8
	F	1	1	1	-	-	-	-	1	-	-
Ostgebiete des Deutschen Reiches	Z	2	1	-	2	-	-	-	1	-	1
	F	1	-	-	1	-	-	-	-	-	1
Ausland	Z	448	197	85	363	146	106	45	107	28	16
	F	474	243	110	364	116	114	63	144	26	11
Sonstige Gebiete ²⁾	Z	1	-	1	-	1	-	-	-	-	-
	F	-	-	-	-	-	-	-	-	-	-
Zusammen	Z	5 060	3 133	4 492	568	831	2 018	810	906	243	252
	F	5 022	3 121	4 462	560	811	2 200	791	876	166	178
Landkreis Heidenheim											
Baden-Württemberg	Z	2 256	1 313	2 099	157	412	864	451	389	71	69
	F	2 451	1 452	2 285	166	361	1 157	393	384	62	94
darunter											
Stadtkreis	Z	174	108	163	11	14	59	55	31	7	8
Stuttgart	F	321	194	304	17	32	190	45	35	8	11
Landkreis	Z	120	80	115	5	15	44	33	20	7	1
Esslingen	F	119	76	112	7	17	53	24	24	-	1
Landkreis	Z	195	138	182	13	40	93	22	27	8	5
Göppingen	F	184	140	175	9	34	99	23	25	2	1
Ostalbkreis	Z	415	246	391	24	78	165	84	64	18	6
	F	411	245	385	26	75	182	67	57	12	18
Stadtkreis	Z	129	75	110	19	19	61	26	18	1	4
Ulm	F	132	79	112	20	9	67	27	24	2	3
Alb-Donau-Kreis	Z	140	80	116	24	32	54	21	30	-	3
	F	163	97	136	27	34	63	27	23	5	11
Andere Bundesländer	Z	1 242	693	1 064	178	243	347	208	319	55	70
	F	1 284	772	1 094	190	221	467	206	286	54	50
Deutsche Demokratische Republik ¹⁾	Z	41	18	40	1	9	-	5	12	5	10
	F	-	-	-	-	-	-	-	-	-	-
Ostgebiete des Deutschen Reiches	Z	75	45	68	7	17	9	15	20	8	6
	F	5	5	4	1	-	-	2	3	-	-
Ausland	Z	996	448	219	777	334	200	94	240	85	43
	F	972	467	103	869	265	177	127	276	87	40
Sonstige Gebiete ²⁾	Z	5	3	4	1	1	-	3	-	1	-
	F	-	-	-	-	-	-	-	-	-	-
Zusammen	Z	4 615	2 520	3 494	1 121	1 016	1 420	776	980	225	198
	F	4 712	2 696	3 486	1 226	847	1 801	728	949	203	184

1) Und Berlin (Ost). - 2) Ungeklärt und ohne Angabe.

Räumliche Bevölkerungsbewegung

Noch: 44. Wanderungen nach ausgewählten Strömen 1981

Herkunfts- bzw. Zielgebiet	Zuzüge Fortzüge	Insgesamt	Und zwar			Davon im Alter von ... bis unter ... Jahren					
			Erwerbs- personen	Deutsche	Ausländer	unter 18	18 - 25	25 - 30	30 - 50	50 - 65	65 und älter
Ostalbkreis											
Baden-Württemberg	Z	5 143	2 919	4 754	389	871	1 944	952	946	215	215
	F	5 458	3 097	5 093	365	841	2 333	1 013	909	201	161
darunter											
Stadtkreis Stuttgart	Z	547	323	498	49	52	217	117	89	37	35
	F	740	450	686	54	73	398	118	116	20	15
Landkreis Esslingen	Z	275	145	265	10	36	98	51	49	18	23
	F	272	153	255	17	24	129	63	40	9	7
Landkreis Göppingen	Z	489	333	454	35	109	231	47	65	19	18
	F	373	265	356	17	81	187	52	42	6	5
Rems-Murr-Kreis	Z	771	405	690	81	137	229	125	194	41	45
	F	686	390	618	68	117	218	125	150	51	25
Landkreis Schwäbisch Hall	Z	379	203	343	36	84	158	62	55	11	9
	F	402	209	390	12	95	135	77	68	13	14
Landkreis Heidenheim	Z	411	245	385	26	75	182	67	57	12	18
	F	415	246	391	24	78	165	84	64	18	6
Andere Bundesländer	Z	2 111	1 164	1 855	256	370	636	351	521	117	116
	F	2 158	1 218	1 949	209	387	777	361	466	89	78
Deutsche Demokratische Republik ¹⁾	Z	56	24	51	5	8	8	3	10	13	14
	F	3	2	2	1	-	1	1	1	-	-
Ostgebiete des Deutschen Reiches	Z	58	30	58	-	19	3	5	22	5	4
	F	-	-	-	-	-	-	-	-	-	-
Ausland	Z	2 488	1 050	350	2 138	668	504	291	644	244	137
	F	2 323	990	207	2 116	524	451	331	645	259	113
Sonstige Gebiete ²⁾	Z	4	1	4	-	2	-	-	1	-	1
	F	3	1	3	-	1	-	1	1	-	-
Zusammen	Z	9 860	5 188	7 072	2 788	1 938	3 095	1 602	2 144	594	487
	F	9 945	5 308	7 254	2 691	1 753	3 562	1 707	2 022	549	352
Stadtkreis Baden-Baden											
Baden-Württemberg	Z	1 834	1 193	1 678	156	255	528	334	445	136	136
	F	1 894	1 132	1 720	174	302	634	259	456	121	122
darunter											
Stadtkreis Stuttgart	Z	52	38	46	6	1	12	10	18	4	7
	F	48	35	42	6	3	17	4	18	4	2
Stadtkreis Karlsruhe	Z	136	90	126	10	17	36	27	36	12	8
	F	143	73	125	18	15	67	13	28	9	11
Landkreis Karlsruhe	Z	90	60	81	9	16	27	10	23	7	7
	F	86	49	76	10	26	19	12	19	5	5
Landkreis Rastatt	Z	708	485	634	74	118	201	118	172	46	53
	F	766	507	685	81	146	216	108	220	44	32
Stadtkreis Freiburg	Z	85	48	76	9	2	22	37	15	4	5
	F	101	34	100	1	8	60	9	14	5	5
Ortenaukreis	Z	182	123	170	12	26	66	27	35	14	14
	F	161	95	149	12	24	57	27	29	7	17
Andere Bundesländer	Z	931	562	857	74	97	222	118	260	114	120
	F	732	441	659	73	82	228	125	184	54	59
Deutsche Demokratische Republik ¹⁾	Z	17	7	17	-	2	1	1	4	4	5
	F	4	-	4	-	-	-	-	-	3	1
Ostgebiete des Deutschen Reiches	Z	10	-	-	10	-	3	3	1	1	2
	F	8	2	-	8	-	1	2	2	2	1
Ausland	Z	732	433	104	628	125	276	89	134	63	45
	F	576	341	83	493	80	185	82	140	58	31
Sonstige Gebiete ²⁾	Z	-	-	-	-	-	-	-	-	-	-
	F	-	-	-	-	-	-	-	-	-	-
Zusammen	Z	3 524	2 195	2 656	868	479	1 030	545	844	318	308
	F	3 214	1 916	2 466	748	464	1 048	468	782	238	214

1) Und Berlin (Ost). - 2) Ungeklärt und ohne Angabe.

Noch: 44. Wanderungen nach ausgewählten Strömen 1981

Herkunfts- bzw. Zielgebiet	Zuzüge Fortzüge	Insgesamt	Und zwar			Davon im Alter von ... bis unter ... Jahren					
			Erwerbs- personen	Deutsche	Ausländer	unter 18	18 - 25	25 - 30	30 - 50	50 - 65	65 und älter
Stadtkreis Karlsruhe											
Baden-Württemberg	Z	9 798	5 397	8 890	908	1 005	4 413	1 781	1 889	320	390
	F	10 906	6 686	8 972	1 934	1 444	3 424	2 453	2 681	562	342
darunter											
Stadtkreis	Z	342	219	267	75	24	127	69	100	9	13
Stuttgart	F	343	240	268	75	24	109	80	106	17	7
Landkreis	Z	2 925	1 809	2 626	299	409	978	519	701	143	175
Karlsruhe	F	3 799	2 384	3 492	307	672	921	675	1 117	260	154
Landkreis	Z	675	356	640	35	104	251	104	143	22	51
Rastatt	F	745	490	586	159	94	225	170	182	40	34
Rhein-Neckar-Kreis	Z	504	253	487	17	36	270	82	82	18	16
	F	486	270	462	24	31	182	123	99	28	23
Stadtkreis	Z	356	161	317	39	16	126	129	75	5	5
Freiburg	F	419	231	280	139	24	123	127	122	15	8
Ortenaukreis	Z	539	282	518	21	45	296	102	70	11	15
	F	425	264	410	15	44	173	111	69	15	13
Andere Bundesländer	Z	4 653	2 590	4 086	567	435	1 772	861	1 233	181	171
	F	4 626	2 682	4 086	540	629	1 264	996	1 350	231	156
Deutsche Demokratische Republik ¹⁾	Z	56	23	48	8	8	8	3	17	4	16
	F	2	1	2	-	-	-	-	1	-	1
Ostgebiete des Deutschen Reiches	Z	98	57	86	12	24	12	10	42	6	4
	F	5	3	4	1	-	1	-	2	-	2
Ausland	Z	4 522	2 651	526	3 996	949	1 195	852	1 276	183	67
	F	2 463	1 139	327	2 136	545	550	386	805	135	42
Sonstige Gebiete ²⁾	Z	6	4	6	-	-	1	2	2	1	-
	F	1	-	1	-	-	1	-	-	-	-
Zusammen	Z	19 133	10 722	13 642	5 491	2 421	7 401	3 509	4 459	695	648
	F	18 003	10 511	13 392	4 611	2 618	5 240	3 835	4 839	928	543
Landkreis Karlsruhe											
Baden-Württemberg	Z	9 392	5 825	8 559	833	1 580	2 871	1 675	2 305	513	448
	F	8 635	5 292	7 844	791	1 395	3 148	1 459	1 932	336	365
darunter											
Stadtkreis	Z	3 799	2 384	3 492	307	672	921	675	1 117	260	154
Karlsruhe	F	2 925	1 809	2 626	299	409	978	519	701	143	175
Landkreis	Z	450	284	418	32	90	139	81	104	17	19
Rastatt	F	469	309	431	38	87	123	82	137	21	19
Stadtkreis	Z	305	195	278	27	52	81	58	77	18	19
Mannheim	F	291	177	268	23	44	127	48	54	10	8
Rhein-Neckar-Kreis	Z	803	459	705	98	144	268	118	169	37	67
	F	856	526	768	88	149	319	134	191	26	37
Enzkreis	Z	497	313	442	55	91	148	95	97	23	43
	F	495	323	429	66	99	171	85	102	25	13
Ortenaukreis	Z	293	210	277	16	36	160	53	33	7	4
	F	309	191	301	8	68	139	42	42	5	13
Andere Bundesländer	Z	3 450	2 010	2 998	452	576	836	637	1 053	176	172
	F	3 349	1 957	2 929	420	609	887	542	1 065	142	104
Deutsche Demokratische Republik ¹⁾	Z	171	60	168	3	29	8	12	29	33	60
	F	48	4	48	-	-	-	-	-	12	36
Ostgebiete des Deutschen Reiches	Z	225	140	216	9	44	43	23	78	24	13
	F	3	2	2	1	-	-	-	-	2	1
Ausland	Z	2 861	1 274	404	2 457	855	620	319	717	230	120
	F	2 759	1 442	287	2 472	647	537	388	832	250	105
Sonstige Gebiete ²⁾	Z	4	3	4	-	1	1	-	2	-	-
	F	-	-	-	-	-	-	-	-	-	-
Zusammen	Z	16 103	9 312	12 349	3 754	3 085	4 379	2 666	4 184	976	813
	F	14 794	8 697	11 110	3 684	2 651	4 572	2 389	3 829	742	611

1) Und Berlin (Ost). - 2) Ungeklärt und ohne Angabe.

Räumliche Bevölkerungsbewegung

Noch: 44. Wanderungen nach ausgewählten Strömen 1981

Herkunfts- bzw. Zielgebiet	Zuzüge Fortzüge	Insgesamt	Und zwar			Davon im Alter von ... bis unter ... Jahren					
			Erwerbs- personen	Deutsche	Ausländer	unter 18	18 - 25	25 - 30	30 - 50	50 - 65	65 und älter
Landkreis Rastatt											
Baden-Württemberg	Z	4 196	2 717	3 686	510	688	1 310	799	1 019	199	181
	F	4 179	2 501	3 903	276	680	1 495	687	882	200	235
darunter											
Stadtkreis Baden-Baden	Z	766	507	685	81	146	216	108	220	44	32
	F	708	485	634	74	118	201	118	172	46	53
Stadtkreis Karlsruhe	Z	745	490	586	159	94	225	170	182	40	34
	F	675	356	640	35	104	251	104	143	22	51
Landkreis Karlsruhe	Z	469	309	431	38	87	123	82	137	21	19
	F	450	284	418	32	90	139	81	104	17	19
Rhein-Neckar-Kreis	Z	95	49	91	4	23	22	18	25	4	3
	F	96	50	94	2	12	33	17	23	7	4
Stadtkreis Freiburg	Z	149	85	138	11	12	63	48	21	1	4
	F	169	60	163	6	13	114	18	18	6	-
Ortenaukreis	Z	633	431	546	87	109	277	93	110	20	24
	F	589	361	554	35	101	214	98	106	32	38
Andere Bundesländer	Z	1 511	920	1 365	146	289	361	229	432	99	101
	F	1 501	907	1 370	131	251	493	229	384	76	68
Deutsche Demokratische Republik ¹⁾	Z	105	30	103	2	14	8	4	13	20	46
	F	68	8	67	1	1	3	1	1	19	43
Ostgebiete des Deutschen Reiches	Z	248	130	150	98	44	29	34	93	30	18
	F	61	18	6	55	5	8	4	21	13	10
Ausland	Z	1 886	761	380	1 506	448	426	186	477	231	118
	F	1 691	713	208	1 483	375	327	212	498	188	91
Sonstige Gebiete ²⁾	Z	3	-	3	-	3	-	-	-	-	-
	F	-	-	-	-	-	-	-	-	-	-
Zusammen	Z	7 949	4 558	5 687	2 262	1 486	2 134	1 252	2 034	579	464
	F	7 500	4 147	5 554	1 946	1 312	2 326	1 133	1 786	496	447
Stadtkreis Heidelberg											
Baden-Württemberg	Z	6 665	3 100	5 954	711	727	2 844	1 347	1 341	214	192
	F	6 707	3 796	5 989	718	775	1 987	1 620	1 785	302	238
darunter											
Stadtkreis Stuttgart	Z	173	75	150	23	8	81	31	45	3	5
	F	198	109	168	30	20	44	55	68	6	5
Stadtkreis Karlsruhe	Z	288	105	263	25	14	154	71	41	3	5
	F	295	146	258	37	16	123	77	65	6	8
Landkreis Karlsruhe	Z	327	132	311	16	24	189	57	44	8	5
	F	228	126	215	13	20	89	64	45	5	5
Stadtkreis Mannheim	Z	413	204	342	71	27	144	99	100	22	21
	F	385	217	334	51	33	109	101	107	24	11
Neckar-Odenwald-Kreis	Z	259	116	254	5	26	147	39	32	6	9
	F	213	120	206	7	29	61	66	39	11	7
Rhein-Neckar-Kreis	Z	2 843	1 497	2 475	366	460	867	573	710	125	108
	F	3 624	2 152	3 179	445	514	940	770	1 041	200	159
Andere Bundesländer	Z	4 918	2 229	4 395	523	386	2 186	939	1 121	155	131
	F	3 977	2 346	3 512	465	354	1 192	1 048	1 164	113	106
Deutsche Demokratische Republik ¹⁾	Z	30	9	29	1	3	1	3	5	5	13
	F	1	-	1	-	-	-	-	-	-	1
Ostgebiete des Deutschen Reiches	Z	124	70	103	21	28	17	22	32	17	8
	F	6	2	3	3	1	-	2	-	2	1
Ausland	Z	2 638	1 109	365	2 273	380	996	382	614	189	77
	F	2 082	784	223	1 859	201	724	324	601	162	70
Sonstige Gebiete ²⁾	Z	8	1	8	-	2	1	1	2	1	1
	F	-	-	-	-	-	-	-	-	-	-
Zusammen	Z	14 383	6 518	10 854	3 529	1 526	6 045	2 694	3 115	581	422
	F	12 773	6 928	9 728	3 045	1 331	3 903	2 994	3 550	579	416

1) Und Berlin (Ost). - 2) Ungeklärt und ohne Angabe.

Noch: 44. Wanderungen nach ausgewählten Strömen 1981

Herkunfts- bzw. Zielgebiet	Zuzüge Fortzüge	Insgesamt	Und zwar			Davon im Alter von ... bis unter ... Jahren					
			Erwerbs- personen	Deutsche	Ausländer	unter 18	18 - 25	25 - 30	30 - 50	50 - 65	65 und älter
Stadtkreis Mannheim											
Baden-Württemberg	Z	4 933	2 824	4 317	616	637	1 832	886	1 195	220	163
	F	5 946	3 544	5 327	619	776	1 623	1 202	1 573	384	388
darunter											
Stadtkreis Stuttgart	Z	155	82	120	35	12	67	22	43	8	3
	F	174	129	124	50	6	42	45	67	12	2
Stadtkreis Karlsruhe	Z	226	142	198	28	13	98	54	49	10	2
	F	286	156	250	36	26	132	57	57	9	5
Landkreis Karlsruhe	Z	291	177	268	23	44	127	48	54	10	8
	F	305	195	278	27	52	81	58	77	18	19
Stadtkreis Heidelberg	Z	385	217	334	51	33	109	101	107	24	11
	F	413	204	342	71	27	144	99	100	22	21
Neckar-Odenwald-Kreis	Z	247	140	239	8	37	127	33	35	7	8
	F	203	105	195	8	35	61	30	31	22	24
Rhein-Neckar-Kreis	Z	1 829	1 115	1 601	228	314	501	319	521	108	66
	F	2 811	1 725	2 576	235	416	609	488	844	226	228
Andere Bundesländer	Z	6 737	4 535	5 539	1 198	687	2 190	1 409	1 978	292	181
	F	6 780	4 419	5 519	1 261	846	1 779	1 402	2 138	355	260
Deutsche Demokratische Republik ¹⁾	Z	104	55	99	5	24	16	5	35	8	16
	F	3	-	3	-	-	-	-	-	1	2
Ostgebiete des Deutschen Reiches	Z	530	319	329	201	94	70	91	169	74	32
	F	81	45	7	74	7	4	6	32	19	13
Ausland	Z	6 016	3 032	604	5 412	1 316	1 365	932	1 727	474	202
	F	4 514	2 380	223	4 291	743	978	780	1 418	437	158
Sonstige Gebiete ²⁾	Z	14	6	14	-	1	2	2	4	5	-
	F	-	-	-	-	-	-	-	-	-	-
Zusammen	Z	18 334	10 771	10 902	7 432	2 759	5 475	3 325	5 108	1 073	594
	F	17 324	10 388	11 079	6 245	2 372	4 384	3 390	5 161	1 196	821
Neckar-Odenwald-Kreis											
Baden-Württemberg	Z	3 149	1 888	2 933	216	578	1 191	536	533	149	162
	F	3 318	1 896	3 100	218	540	1 554	488	513	87	136
darunter											
Landkreis Heilbronn	Z	359	227	326	33	70	132	54	66	14	23
	F	350	214	314	36	62	142	57	61	13	15
Main-Tauber-Kreis	Z	254	172	240	14	39	122	45	30	7	11
	F	268	172	260	8	44	125	43	32	13	11
Landkreis Karlsruhe	Z	156	106	154	2	32	79	18	21	3	3
	F	142	84	136	6	32	68	12	22	1	7
Stadtkreis Heidelberg	Z	213	120	206	7	29	61	66	39	11	7
	F	259	116	254	5	26	147	39	32	6	9
Stadtkreis Mannheim	Z	203	105	195	8	35	61	30	31	22	24
	F	247	140	239	8	37	127	33	35	7	8
Rhein-Neckar-Kreis	Z	631	361	585	46	136	212	95	110	37	41
	F	619	383	568	51	117	245	91	108	20	38
Andere Bundesländer	Z	1 526	819	1 405	121	315	507	233	300	82	89
	F	1 501	890	1 358	143	235	593	235	302	66	70
Deutsche Demokratische Republik ¹⁾	Z	6	3	6	-	-	1	1	-	4	-
	F	1	1	1	-	-	-	-	1	-	-
Ostgebiete des Deutschen Reiches	Z	21	14	2	19	1	2	3	13	1	1
	F	4	2	1	3	-	-	-	2	2	-
Ausland	Z	615	293	66	549	209	133	72	158	34	9
	F	660	375	109	551	152	131	110	211	48	8
Sonstige Gebiete ²⁾	Z	-	-	-	-	-	-	-	-	-	-
	F	-	-	-	-	-	-	-	-	-	-
Zusammen	Z	5 317	3 017	4 412	905	1 103	1 834	845	1 004	270	261
	F	5 484	3 164	4 569	915	927	2 278	833	1 029	203	214

1) Und Berlin (Ost). - 2) Ungeklärt und ohne Angabe.

Räumliche Bevölkerungsbewegung

Noch: 44. Wanderungen nach ausgewählten Strömen 1981

Herkunfts- bzw. Zielgebiet	Zuzüge Fortzüge	Insgesamt	Und zwar			Davon im Alter von ... bis unter ... Jahren					
			Erwerbs- personen	Deutsche	Ausländer	unter 18	18 - 25	25 - 30	30 - 50	50 - 65	65 und älter
Rhein-Neckar-Kreis											
Baden-Württemberg	Z	11 879	6 992	10 797	1 082	1 780	3 504	2 264	3 007	610	714
	F	9 614	5 409	8 667	947	1 603	3 185	1 757	2 240	425	404
darunter											
Landkreis	Z	403	222	371	32	75	147	72	64	8	37
Heilbronn	F	400	244	360	40	77	121	72	65	22	23
Stadtkreis	Z	486	270	462	24	31	182	123	99	28	23
Karlsruhe	F	504	253	487	17	36	270	82	82	18	16
Landkreis	Z	856	526	768	88	149	319	134	191	26	37
Karlsruhe	F	803	459	705	98	144	268	118	169	37	67
Stadtkreis	Z	3 624	2 152	3 179	445	514	940	770	1 041	200	159
Heidelberg	F	2 843	1 497	2 475	368	460	867	573	710	125	108
Stadtkreis	Z	2 811	1 725	2 576	235	416	609	488	844	226	228
Mannheim	F	1 829	1 115	1 601	228	314	501	319	521	108	66
Neckar-Odenwald-Kreis	Z	619	383	568	51	117	245	91	108	20	38
	F	631	361	585	46	136	212	95	110	37	41
Andere Bundesländer	Z	7 217	4 117	6 433	784	1 214	2 023	1 286	1 960	366	368
	F	6 428	3 772	5 768	660	1 139	1 734	1 118	1 891	298	248
Deutsche Demokratische Republik ¹⁾	Z	125	40	122	3	12	7	14	17	25	50
	F	43	4	42	1	-	-	-	3	13	27
Ostgebiete des Deutschen Reiches	Z	15	10	13	2	2	5	1	4	3	-
	F	1	1	1	-	-	-	-	1	-	-
Ausland	Z	3 387	1 412	494	2 893	1 097	780	377	845	188	100
	F	3 204	1 570	500	2 704	815	655	463	944	230	97
Sonstige Gebiete ²⁾	Z	10	5	9	1	1	-	3	4	2	-
	F	-	-	-	-	-	-	-	-	-	-
Zusammen	Z	22 633	12 576	17 868	4 765	4 106	6 319	3 945	5 837	1 194	1 232
	F	19 290	10 756	14 978	4 312	3 557	5 574	3 338	5 079	966	776
Stadtkreis Pforzheim											
Baden-Württemberg	Z	3 743	2 199	3 304	439	593	1 323	661	822	173	171
	F	4 190	2 408	3 842	348	665	1 302	859	966	181	217
darunter											
Stadtkreis	Z	132	69	118	14	12	50	26	30	3	11
Stuttgart	F	171	97	150	21	10	69	42	42	3	5
Landkreis	Z	119	72	106	13	12	43	28	25	5	6
Ludwigsburg	F	154	87	136	18	20	52	37	34	5	6
Stadtkreis	Z	156	93	143	13	21	54	37	33	7	4
Karlsruhe	F	232	116	217	15	24	100	51	44	8	5
Landkreis	Z	229	131	213	16	48	75	31	51	12	12
Karlsruhe	F	188	125	171	17	27	63	28	48	14	8
Landkreis	Z	376	211	327	49	73	114	39	91	28	31
Calw	F	356	188	331	25	55	95	56	75	19	56
Enzkreis	Z	1 444	918	1 238	206	260	464	218	364	71	67
	F	1 748	1 133	1 584	164	331	476	320	445	93	83
Andere Bundesländer	Z	985	600	840	145	125	303	169	290	45	53
	F	1 111	668	961	150	117	360	230	297	69	38
Deutsche Demokratische Republik ¹⁾	Z	44	17	38	6	12	4	4	8	4	12
	F	5	-	-	5	-	-	-	-	1	4
Ostgebiete des Deutschen Reiches	Z	213	67	72	141	31	33	26	71	29	23
	F	78	12	4	74	11	13	6	28	12	8
Ausland	Z	2 224	743	309	1 915	484	439	235	557	324	185
	F	2 273	756	151	2 122	424	421	275	670	325	158
Sonstige Gebiete ²⁾	Z	-	-	-	-	-	-	-	-	-	-
	F	-	-	-	-	-	-	-	-	-	-
Zusammen	Z	7 209	3 626	4 563	2 646	1 245	2 102	1 095	1 748	575	444
	F	7 657	3 844	4 958	2 699	1 217	2 096	1 370	1 961	588	425

1) Und Berlin (Ost). - 2) Ungeklärt und ohne Angabe.

Noch: 44. Wanderungen nach ausgewählten Strömen 1981

Herkunfts- bzw. Zielgebiet	Zuzüge Fortzüge	Insgesamt	Und zwar			Davon im Alter von ... bis unter ... Jahren					
			Erwerbs- personen	Deutsche	Ausländer	unter 18	18 - 25	25 - 30	30 - 50	50 - 65	65 und älter
Landkreis Calw											
Baden-Württemberg	Z	6 321	3 791	5 595	726	1 060	2 124	891	1 396	395	455
	F	5 535	3 416	4 862	673	858	2 184	811	1 144	220	318
darunter											
Stadtkreis	Z	570	292	526	44	90	128	61	146	70	75
Stuttgart	F	432	238	362	70	59	179	61	83	20	30
Landkreis	Z	1 215	707	909	306	271	309	170	319	76	70
Böblingen	F	839	535	618	221	153	279	141	192	31	43
Stadtkreis	Z	286	172	264	22	29	103	51	50	36	17
Karlsruhe	F	251	146	237	14	14	135	38	38	9	17
Stadtkreis	Z	356	188	331	25	55	95	56	75	19	56
Pforzheim	F	376	211	327	49	73	114	39	91	28	31
Enzkreis	Z	392	236	361	31	70	132	42	93	15	40
	F	399	277	362	37	67	141	71	82	13	25
Landkreis	Z	547	378	461	86	105	235	67	88	24	28
Freudenstadt	F	430	281	347	83	89	149	58	96	16	22
Andere Bundesländer	Z	2 134	1 324	1 891	243	279	689	387	467	162	150
	F	1 703	1 096	1 523	180	209	646	303	364	94	87
Deutsche Demokratische Republik ¹⁾	Z	31	14	31	-	6	4	-	9	4	8
	F	1	-	1	-	-	-	-	-	-	1
Ostgebiete des Deutschen Reiches	Z	117	66	92	25	29	8	15	49	11	5
	F	8	7	-	8	1	-	-	4	2	1
Ausland	Z	1 672	750	305	1 367	577	380	188	390	96	41
	F	1 583	835	129	1 454	387	386	219	457	109	25
Sonstige Gebiete ²⁾	Z	21	11	20	1	1	1	1	10	7	1
	F	-	-	-	-	-	-	-	-	-	-
Zusammen	Z	10 296	5 956	7 934	2 362	1 952	3 206	1 482	2 321	675	660
	F	8 830	5 354	6 515	2 315	1 455	3 216	1 333	1 969	425	432
Enzkreis											
Baden-Württemberg	Z	5 576	3 508	4 995	581	983	1 688	1 010	1 335	282	278
	F	4 746	2 935	4 163	583	775	1 742	772	1 012	190	255
darunter											
Stadtkreis	Z	392	232	343	49	54	88	62	108	30	50
Stuttgart	F	300	214	253	47	39	115	54	73	11	8
Landkreis	Z	432	275	380	52	77	111	70	116	28	30
Böblingen	F	263	196	205	58	36	94	40	76	11	6
Landkreis	Z	561	361	491	70	121	138	93	175	20	14
Ludwigsburg	F	348	229	294	54	59	116	65	77	7	24
Landkreis	Z	495	323	429	66	99	171	85	102	25	13
Karlsruhe	F	497	313	442	55	91	148	95	97	23	43
Stadtkreis	Z	1 748	1 133	1 584	164	331	476	320	445	93	83
Pforzheim	F	1 444	918	1 238	206	260	464	218	364	71	67
Landkreis	Z	399	277	362	37	67	141	71	82	13	25
Calw	F	392	236	361	31	70	132	42	93	15	40
Andere Bundesländer	Z	1 077	602	938	139	163	289	181	277	70	97
	F	1 006	591	869	137	165	332	164	258	49	38
Deutsche Demokratische Republik ¹⁾	Z	79	7	79	-	3	2	2	4	18	50
	F	56	1	56	-	-	-	-	3	13	40
Ostgebiete des Deutschen Reiches	Z	-	-	-	-	-	-	-	-	-	-
	F	-	-	-	-	-	-	-	-	-	-
Ausland	Z	1 408	551	138	1 270	509	373	149	283	61	33
	F	1 586	750	117	1 469	405	387	221	449	85	39
Sonstige Gebiete ²⁾	Z	2	-	1	1	1	-	-	1	-	-
	F	1	-	1	-	-	1	-	-	-	-
Zusammen	Z	8 142	4 668	6 151	1 991	1 659	2 352	1 342	1 900	431	458
	F	7 395	4 277	5 206	2 189	1 345	2 462	1 157	1 722	337	372

¹⁾ Und Berlin (Ost). - ²⁾ Ungeklärt und ohne Angabe.

Räumliche Bevölkerungsbewegung

Noch: 44. Wanderungen nach ausgewählten Strömen 1981

Herkunfts- bzw. Zielgebiet	Zuzüge Fortzüge	Insgesamt	Und zwar			Davon im Alter von ... bis unter ... Jahren					
			Erwerbs- personen	Deutsche	Ausländer	unter 18	18 - 25	25 - 30	30 - 50	50 - 65	65 und älter
Landkreis Freudenstadt											
Baden-Württemberg	Z	3 660	2 300	3 150	510	712	1 236	594	756	193	169
	F	3 589	2 300	3 234	355	576	1 484	485	692	178	174
darunter											
Stadtkreis Stuttgart	Z	275	165	252	23	45	83	39	69	26	13
	F	284	185	262	22	29	148	37	46	11	13
Landkreis Böblingen	Z	282	160	220	62	71	71	30	80	16	14
	F	230	142	174	56	53	80	29	46	10	12
Stadtkreis Karlsruhe	Z	254	134	84	170	66	61	70	43	13	1
	F	90	51	84	6	10	46	17	15	1	1
Landkreis Calw	Z	430	281	347	83	89	149	58	96	16	22
	F	547	378	461	86	105	235	67	88	24	28
Landkreis Rottweil	Z	341	214	316	25	84	124	44	49	14	26
	F	302	220	258	44	46	128	39	53	19	17
Landkreis Tübingen	Z	226	136	199	27	36	87	54	34	8	7
	F	261	144	230	31	47	125	35	42	6	6
Andere Bundesländer	Z	1 424	926	1 296	128	243	395	184	378	126	98
	F	1 163	778	1 045	118	139	375	169	283	95	102
Deutsche Demokratische Republik ¹⁾	Z	10	4	10	-	4	-	2	2	-	2
	F	-	-	-	-	-	-	-	-	-	-
Ostgebiete des Deutschen Reiches	Z	9	2	7	2	4	-	2	1	2	-
	F	1	1	-	1	-	-	1	-	-	-
Ausland	Z	823	357	90	733	265	218	89	171	57	23
	F	905	499	85	820	202	242	145	229	72	15
Sonstige Gebiete ²⁾	Z	5	3	5	-	-	-	-	1	2	2
	F	-	-	-	-	-	-	-	-	-	-
Zusammen	Z	5 931	3 592	4 558	1 373	1 228	1 849	871	1 309	380	294
	F	5 658	3 578	4 364	1 294	917	2 101	800	1 204	345	291
Stadtkreis Freiburg											
Baden-Württemberg	Z	11 387	6 047	10 640	747	1 009	5 505	2 159	1 993	393	328
	F	10 519	6 298	9 803	716	1 084	3 732	2 753	2 335	321	294
darunter											
Landkreis Breisgau-Hochschwarzwald	Z	3 246	1 844	2 966	280	418	1 175	641	737	164	111
	F	3 616	2 192	3 354	262	533	1 107	726	981	151	118
Landkreis Emmendingen	Z	971	548	906	65	130	331	181	232	44	53
	F	1 089	646	1 007	82	149	286	247	294	45	68
Ortenaukreis	Z	901	415	877	24	58	556	147	92	22	26
	F	699	388	667	32	54	307	188	110	11	29
Schwarzwald-Baar-Kreis	Z	499	221	481	18	48	268	92	70	10	11
	F	375	202	362	13	33	140	126	60	10	6
Landkreis Lörrach	Z	585	304	564	21	57	305	86	84	26	27
	F	471	276	445	26	61	160	103	118	18	11
Landkreis Waldshut	Z	430	203	414	16	56	215	70	57	13	19
	F	319	198	298	21	28	115	88	59	18	11
Andere Bundesländer	Z	4 431	1 708	4 110	321	288	2 147	837	845	171	143
	F	3 467	1 836	3 072	395	237	1 281	875	853	110	111
Deutsche Demokratische Republik ¹⁾	Z	45	18	44	1	14	3	3	10	6	9
	F	2	1	2	-	-	1	-	-	1	-
Ostgebiete des Deutschen Reiches	Z	123	69	96	27	24	13	14	39	24	9
	F	10	5	-	10	-	2	-	1	5	2
Ausland	Z	3 181	1 160	575	2 606	437	1 256	551	672	165	100
	F	2 527	913	306	2 221	331	980	458	566	122	70
Sonstige Gebiete ²⁾	Z	7	1	7	-	2	-	-	5	-	-
	F	1	1	1	-	-	-	-	1	-	-
Zusammen	Z	19 174	9 003	15 472	3 702	1 774	8 924	3 564	3 564	759	589
	F	16 526	9 054	13 184	3 342	1 652	5 996	4 086	3 756	559	477

1) Und Berlin (Ost). - 2) Ungeklärt und ohne Angabe.

Noch: 44. Wanderungen nach ausgewählten Strömen 1981

Herkunfts- bzw. Zielgebiet	Zuzüge Fortzüge	Insgesamt	Und zwar			Davon im Alter von... bis unter ... Jahren					
			Erwerbs- personen	Deutsche	Ausländer	unter 18	18 - 25	25 - 30	30 - 50	50 - 65	65 und älter
Landkreis Breisgau-Hochschwarzwald											
Baden-Württemberg	Z	8 349	5 198	7 764	585	1 232	2 979	1 581	1 911	360	286
	F	8 177	4 853	7 577	600	1 212	2 963	1 579	1 764	350	309
darunter											
Stadtkreis	Z	3 616	2 192	3 354	262	533	1 107	726	981	151	118
Freiburg im Breisgau	F	3 246	1 844	2 966	280	418	1 175	641	737	164	111
Landkreis	Z	724	477	678	46	119	238	126	176	38	27
Emmendingen	F	1 023	582	961	62	242	265	174	254	46	42
Ortenaukreis	Z	408	271	392	16	51	203	84	44	14	12
	F	398	257	386	12	56	167	80	65	16	14
Schwarzwald-Baar-Kreis	Z	442	279	392	50	73	191	74	81	15	8
	F	360	222	340	20	46	143	66	76	15	14
Landkreis	Z	579	403	541	38	79	248	92	111	24	25
Lörrach	F	621	413	579	42	102	242	102	133	20	22
Landkreis	Z	336	229	311	25	58	145	43	61	13	16
Waldshut	F	362	242	326	36	56	129	53	72	24	28
Andere Bundesländer	Z	3 479	1 940	3 257	222	501	1 165	509	748	314	242
	F	2 519	1 561	2 247	272	321	898	430	625	125	120
Deutsche Demokratische Republik ¹⁾	Z	22	4	22	-	-	2	-	2	3	15
	F	1	-	1	-	-	-	-	-	-	1
Ostgebiete des Deutschen Reiches	Z	8	5	4	4	1	3	-	4	-	-
	F	2	-	-	2	-	-	1	1	-	-
Ausland	Z	2 046	1 055	272	1 774	361	762	283	486	96	58
	F	1 929	1 038	252	1 677	286	714	301	481	111	36
Sonstige Gebiete ²⁾	Z	5	4	5	-	-	2	1	2	-	-
	F	-	-	-	-	-	-	-	-	-	-
Zusammen	Z	13 909	8 206	11 324	2 585	2 095	4 913	2 374	3 153	773	601
	F	12 628	7 452	10 077	2 551	1 819	4 575	2 311	2 871	586	466
Landkreis Emmendingen											
Baden-Württemberg	Z	4 086	2 398	3 866	220	650	1 303	799	937	187	210
	F	3 801	2 256	3 594	207	545	1 407	656	819	176	198
darunter											
Stadtkreis	Z	91	52	88	3	8	33	22	23	2	3
Karlsruhe	F	131	38	121	10	13	79	20	12	1	6
Stadtkreis	Z	1 089	646	1 007	82	149	286	247	294	45	68
Freiburg im Breisgau	F	971	548	906	65	130	331	181	232	44	53
Landkreis	Z	1 023	582	961	62	242	265	174	254	46	42
Breisgau-Hochschwarzwald	F	724	477	678	46	119	238	126	176	38	27
Ortenaukreis	Z	474	296	451	23	57	180	92	92	27	26
	F	499	293	481	18	77	158	86	113	31	34
Schwarzwald-Baar-Kreis	Z	168	107	161	7	20	66	43	24	6	9
	F	151	88	147	4	25	61	26	32	3	4
Landkreis	Z	168	74	157	11	30	46	25	40	12	15
Lörrach	F	142	86	139	3	23	51	23	30	7	8
Andere Bundesländer	Z	1 008	529	957	51	186	210	168	284	89	71
	F	943	522	866	77	171	276	143	266	43	44
Deutsche Demokratische Republik ¹⁾	Z	50	24	50	-	16	1	7	16	2	8
	F	1	-	1	-	-	-	-	-	-	1
Ostgebiete des Deutschen Reiches	Z	106	69	92	14	32	22	12	29	11	-
	F	3	1	-	3	-	-	-	1	1	1
Ausland	Z	582	289	169	413	139	139	80	151	49	24
	F	717	339	117	600	188	147	124	210	34	14
Sonstige Gebiete ²⁾	Z	2	1	2	-	1	-	1	-	-	-
	F	1	-	1	-	-	-	-	-	1	-
Zusammen	Z	5 834	3 310	5 136	698	1 024	1 675	1 067	1 417	338	313
	F	5 466	3 118	4 579	887	904	1 830	923	1 296	255	258

1) Und Berlin (Ost). - 2) Ungeklärt und ohne Angabe.

Räumliche Bevölkerungsbewegung

Noch: 44. Wanderungen nach ausgewählten Strömen 1981

Herkunfts- bzw. Zielgebiet	Zuzüge Fortzüge	Insgesamt	Und zwar			Davon im Alter von ... bis unter ... Jahren					
			Erwerbs- personen	Deutsche	Ausländer	unter 18	18 - 25	25 - 30	30 - 50	50 - 65	65 und älter
Ortenaukreis											
Baden-Württemberg	Z	6 489	3 968	6 166	323	964	2 715	1 196	1 084	242	288
	F	6 833	4 196	6 450	383	800	3 427	1 191	985	199	231
darunter											
Stadtkreis	Z	425	264	410	15	44	173	111	69	15	13
Karlsruhe	F	539	282	518	21	45	296	102	70	11	15
Landkreis	Z	589	361	554	35	101	214	98	106	32	38
Rastatt	F	633	431	546	87	109	277	93	110	20	24
Stadtkreis	Z	699	388	667	32	54	307	188	110	11	29
Freiburg im Breisgau	F	901	415	877	24	58	556	147	92	22	26
Landkreis	Z	398	257	386	12	56	167	80	65	16	14
Breisgau-Hochschwarzwald	F	408	271	392	16	51	203	84	44	14	12
Landkreis	Z	499	293	481	18	77	158	86	113	31	34
Emmendingen	F	474	296	451	23	57	180	92	92	27	26
Schwarzwald-Baar-Kreis	Z	410	219	359	51	89	153	55	70	19	24
	F	337	215	315	22	64	137	60	51	11	14
Andere Bundesländer	Z	2 534	1 425	2 346	188	402	652	387	691	217	185
	F	2 504	1 524	2 293	211	375	872	407	611	118	121
Deutsche Demokratische Republik ¹⁾	Z	35	15	33	2	4	3	1	9	5	13
	F	-	-	-	-	-	-	-	-	-	-
Ostgebiete des Deutschen Reiches	Z	209	115	114	95	34	30	21	77	28	19
	F	71	38	-	71	4	8	10	27	17	5
Ausland	Z	2 146	967	492	1 654	651	511	238	498	167	81
	F	2 154	1 077	464	1 690	526	509	311	587	166	55
Sonstige Gebiete ²⁾	Z	6	1	5	1	1	-	1	2	1	1
	F	1	1	1	-	-	1	-	-	-	-
Zusammen	Z	11 419	6 491	9 156	2 263	2 056	3 911	1 844	2 361	660	587
	F	11 563	6 836	9 208	2 355	1 705	4 817	1 919	2 210	500	412
Landkreis Rottweil											
Baden-Württemberg	Z	3 087	1 900	2 792	295	532	1 127	581	588	137	122
	F	3 561	2 116	3 276	285	556	1 569	556	594	124	162
darunter											
Stadtkreis	Z	196	117	182	14	25	67	51	34	11	8
Stuttgart	F	272	173	251	21	26	150	47	38	4	7
Landkreis	Z	302	220	258	44	46	128	39	53	19	17
Freudenstadt	F	341	214	316	25	84	124	44	49	14	26
Ortenaukreis	Z	156	94	144	12	28	73	23	25	4	3
	F	198	126	176	22	26	107	22	27	6	10
Schwarzwald-Baar-Kreis	Z	474	280	434	40	79	166	82	91	36	20
	F	479	276	437	42	81	184	59	95	28	32
Landkreis	Z	253	150	209	44	67	87	43	43	8	5
Tuttlingen	F	280	168	246	34	63	98	39	49	14	17
Zollernalbkreis	Z	239	158	214	25	55	89	36	40	9	10
	F	219	137	199	20	36	100	27	40	6	10
Andere Bundesländer	Z	738	439	663	75	108	184	139	215	51	41
	F	775	465	697	78	122	252	134	193	39	35
Deutsche Demokratische Republik ¹⁾	Z	32	14	32	-	4	4	1	10	2	11
	F	2	-	2	-	-	-	-	-	-	2
Ostgebiete des Deutschen Reiches	Z	42	27	37	5	7	6	7	14	7	1
	F	-	-	-	-	-	-	-	-	-	-
Ausland	Z	923	418	228	695	301	192	104	218	69	39
	F	863	414	70	793	256	197	115	215	61	19
Sonstige Gebiete ²⁾	Z	1	-	1	-	1	-	-	-	-	-
	F	-	-	-	-	-	-	-	-	-	-
Zusammen	Z	4 823	2 798	3 753	1 070	953	1 513	832	1 045	266	214
	F	5 201	2 995	4 045	1 156	934	2 018	805	1 002	224	218

1) Und Berlin (Ost). - 2) Ungeklärt und ohne Angabe.

Noch: 44. Wanderungen nach ausgewählten Strömen 1981

Herkunfts- bzw. Zielgebiet	Zuzüge Fortzüge	Insgesamt	Und zwar			Davon im Alter von ... bis unter ... Jahren					
			Erwerbs- personen	Deutsche	Ausländer	unter 18	18 - 25	25 - 30	30 - 50	50 - 65	65 und älter
Schwarzwald-Baar-Kreis											
Baden-Württemberg	Z	5 283	3 220	4 603	680	807	1 930	1 070	1 055	209	212
	F	6 094	3 542	5 591	503	918	2 503	1 163	1 085	211	214
darunter											
Stadtkreis	Z	433	259	91	342	61	106	120	130	13	3
Karlsruhe	F	144	79	133	11	12	77	21	31	-	3
Stadtkreis	Z	375	202	362	13	33	140	126	60	10	6
Freiburg im Breisgau	F	499	221	481	18	48	268	92	70	10	11
Landkreis	Z	360	222	340	20	46	143	66	76	15	14
Breisgau-Hochschwarzwald	F	442	279	392	50	73	191	74	81	15	8
Landkreis	Z	479	276	437	42	81	184	59	95	28	32
Rottweil	F	474	280	434	40	79	166	82	91	36	20
Landkreis	Z	377	232	350	27	76	146	55	63	14	23
Tuttlingen	F	534	303	495	39	115	160	95	105	30	29
Landkreis	Z	425	258	388	37	81	163	74	73	18	16
Konstanz	F	481	275	459	22	84	204	78	78	14	23
Andere Bundesländer	Z	1 932	1 013	1 775	157	345	493	298	510	148	138
	F	1 817	1 090	1 574	243	255	619	286	471	97	89
Deutsche Demokratische Republik ¹⁾	Z	61	29	60	1	10	8	3	18	7	15
	F	2	-	2	-	-	-	-	-	2	-
Ostgebiete des Deutschen Reiches	Z	100	55	95	5	25	12	14	30	11	8
	F	6	2	-	6	-	-	-	3	1	2
Ausland	Z	1 938	831	264	1 674	643	457	219	388	141	90
	F	2 391	1 221	184	2 207	594	481	341	684	202	89
Sonstige Gebiete ²⁾	Z	4	1	4	-	2	-	-	1	-	1
	F	2	1	2	-	-	1	-	1	-	-
Zusammen	Z	9 318	5 149	6 801	2 517	1 832	2 900	1 604	2 002	516	464
	F	10 312	5 856	7 353	2 959	1 767	3 604	1 790	2 244	513	394
Landkreis Tuttlingen											
Baden-Württemberg	Z	2 788	1 660	2 564	224	463	1 064	473	518	138	132
	F	2 862	1 712	2 655	207	472	1 205	464	499	107	115
darunter											
Stadtkreis	Z	118	83	113	5	8	57	35	17	1	-
Freiburg im Breisgau	F	159	80	153	6	10	100	25	15	4	5
Landkreis	Z	280	168	246	34	63	98	39	49	14	17
Rottweil	F	253	150	209	44	67	87	43	43	8	5
Schwarzwald-Baar-Kreis	Z	534	303	495	39	115	160	95	105	30	29
	F	377	232	350	27	76	146	55	63	14	23
Landkreis	Z	275	168	263	12	36	123	33	54	15	14
Konstanz	F	338	184	319	19	47	132	54	65	17	23
Zollernalbkreis	Z	135	88	122	13	25	41	20	30	7	12
	F	87	65	79	8	13	35	16	13	5	5
Landkreis	Z	157	103	132	25	31	73	28	20	3	2
Sigmaringen	F	145	91	140	5	39	54	20	19	5	8
Andere Bundesländer	Z	808	452	695	113	166	192	143	209	52	46
	F	785	490	650	135	115	257	152	184	42	35
Deutsche Demokratische Republik ¹⁾	Z	34	9	28	6	9	-	4	7	6	8
	F	2	-	2	-	-	-	-	-	-	2
Ostgebiete des Deutschen Reiches	Z	28	19	19	9	6	4	4	11	2	1
	F	6	5	-	6	-	-	1	4	1	-
Ausland	Z	1 091	496	161	930	351	254	123	241	83	39
	F	1 120	573	82	1 038	312	248	157	284	76	43
Sonstige Gebiete ²⁾	Z	1	-	-	1	1	-	-	-	-	-
	F	-	-	-	-	-	-	-	-	-	-
Zusammen	Z	4 750	2 636	3 467	1 283	996	1 514	747	986	281	226
	F	4 775	2 780	3 389	1 386	899	1 710	774	971	226	195

1) Und Berlin (Ost). - 2) Ungeklärt und ohne Angabe.

Räumliche Bevölkerungsbewegung

Noch: 44. Wanderungen nach ausgewählten Strömen 1981

Herkunfts- bzw. Zielgebiet	Zuzüge Fortzüge	Insgesamt	Und zwar			Davon im Alter von ... bis unter ... Jahren					
			Erwerbs- personen	Deutsche	Ausländer	unter 18	18 - 25	25 - 30	30 - 50	50 - 65	65 und älter
Landkreis Konstanz											
Baden-Württemberg	Z	6 196	3 300	5 621	575	853	2 591	1 100	1 174	248	230
	F	5 871	3 230	5 354	517	865	2 453	1 083	1 037	220	213
darunter											
Stadtkreis	Z	302	157	279	23	20	112	101	55	6	8
Freiburg im Breisgau	F	348	172	326	22	16	193	77	45	10	7
Schwarzwald-Baar-Kreis	Z	481	275	459	22	84	204	78	78	14	23
	F	425	258	388	37	81	163	74	73	18	16
Landkreis	Z	338	184	319	19	47	132	54	65	17	23
Tuttlingen	F	275	168	263	12	36	123	33	54	15	14
Landkreis	Z	395	221	373	22	66	175	62	67	13	12
Waldshut	F	376	242	356	20	47	165	73	55	18	18
Bodenseekreis	Z	620	337	564	56	73	288	78	118	27	36
	F	731	373	652	79	177	204	117	160	27	46
Landkreis	Z	406	237	389	17	58	204	68	44	12	20
Sigmaringen	F	331	217	318	13	59	178	33	32	4	25
Andere Bundesländer	Z	3 572	1 832	2 943	629	426	1 046	630	1 026	251	193
	F	2 909	1 691	2 384	525	375	947	574	740	125	148
Deutsche Demokratische Republik ¹⁾	Z	85	36	83	2	20	7	7	19	14	18
	F	3	-	3	-	-	-	-	-	-	3
Ostgebiete des Deutschen Reiches	Z	214	124	70	144	33	28	24	82	31	16
	F	114	72	1	113	12	11	14	48	19	10
Ausland	Z	2 787	1 296	588	2 199	706	807	347	643	189	95
	F	3 096	1 667	456	2 640	566	874	433	854	254	115
Sonstige Gebiete ²⁾	Z	12	4	12	-	1	1	4	4	2	-
	F	-	-	-	-	-	-	-	-	-	-
Zusammen	Z	12 866	6 592	9 317	3 549	2 039	4 480	2 112	2 948	735	552
	F	11 993	6 660	8 198	3 795	1 818	4 285	2 104	2 679	618	489
Landkreis Lörrach											
Baden-Württemberg	Z	3 518	2 255	3 275	243	528	1 276	653	794	136	131
	F	3 912	2 369	3 611	301	536	1 664	647	755	164	146
darunter											
Stadtkreis	Z	471	276	445	26	61	160	103	118	18	11
Freiburg im Breisgau	F	585	304	564	21	57	305	86	84	26	27
Landkreis	Z	621	413	579	42	102	242	102	133	20	22
Breisgau-Hochschwarzwald	F	579	403	541	38	79	248	92	111	24	25
Landkreis	Z	142	86	139	3	23	51	23	30	7	8
Emmendingen	F	168	74	157	11	30	46	25	40	12	15
Ortenaukreis	Z	214	155	211	3	17	112	37	37	4	7
	F	232	169	224	8	30	120	42	30	7	3
Landkreis	Z	151	86	136	15	24	53	37	30	3	4
Konstanz	F	211	126	187	24	23	80	53	42	8	5
Landkreis	Z	693	442	611	82	123	235	109	157	39	30
Waldshut	F	688	446	607	81	132	236	101	160	31	28
Andere Bundesländer	Z	2 037	1 246	1 833	204	328	487	356	606	121	139
	F	1 652	1 065	1 520	132	207	593	269	414	98	71
Deutsche Demokratische Republik ¹⁾	Z	65	27	65	-	14	4	5	17	10	15
	F	1	-	1	-	-	-	-	-	-	1
Ostgebiete des Deutschen Reiches	Z	57	32	55	2	9	10	9	20	5	4
	F	1	-	-	1	-	1	-	-	-	-
Ausland	Z	2 570	1 305	465	2 105	777	678	301	626	135	53
	F	2 372	1 343	373	1 999	531	579	327	693	177	65
Sonstige Gebiete ²⁾	Z	5	3	5	-	2	-	1	2	-	-
	F	-	-	-	-	-	-	-	-	-	-
Zusammen	Z	8 252	4 868	5 698	2 554	1 658	2 455	1 325	2 065	407	342
	F	7 938	4 777	5 505	2 433	1 274	2 837	1 243	1 862	439	283

1) Und Berlin (Ost). - 2) Ungeklärt und ohne Angabe.

Noch: 44. Wanderungen nach ausgewählten Strömen 1981

Herkunfts- bzw. Zielgebiet	Zuzüge Fortzüge	Insgesamt	Und zwar			Davon im Alter von ... bis unter ... Jahren					
			Erwerbs- personen	Deutsche	Ausländer	unter 18	18 - 25	25 - 30	30 - 50	50 - 65	65 und älter
Landkreis Waldshut											
Baden-Württemberg	Z	3 398	2 137	3 125	273	536	1 255	612	664	172	159
	F	3 535	2 097	3 259	276	575	1 525	556	603	147	129
darunter											
Stadtkreis	Z	319	198	298	21	28	115	88	59	18	11
Freiburg im Breisgau	F	430	203	414	16	56	215	70	57	13	19
Landkreis	Z	362	242	326	36	56	129	53	72	24	28
Breisgau-Hochschwarzwald	F	336	229	311	25	58	145	43	61	13	16
Ortenaukreis	Z	127	90	120	7	16	68	23	16	-	4
	F	153	89	145	8	34	65	17	20	5	12
Schwarzwald-Baar-Kreis	Z	199	124	179	20	26	100	37	25	3	8
	F	210	123	180	30	42	92	35	33	4	4
Landkreis	Z	376	242	356	20	47	165	73	55	18	18
Konstanz	F	395	221	373	22	66	175	62	67	13	12
Landkreis	Z	688	446	607	81	132	236	101	160	31	28
Lörrach	F	693	442	611	82	123	235	109	157	39	30
Andere Bundesländer	Z	1 924	1 060	1 784	140	342	398	296	530	196	162
	F	1 344	803	1 251	93	179	484	192	308	97	84
Deutsche Demokratische Republik ¹⁾	Z	27	9	27	-	5	1	2	6	2	11
	F	1	-	1	-	-	-	-	-	-	1
Ostgebiete des Deutschen Reiches	Z	43	31	40	3	7	5	7	16	6	2
	F	2	1	-	2	-	-	-	1	-	1
Ausland	Z	1 718	888	344	1 374	550	449	218	379	83	39
	F	1 776	1 004	341	1 435	449	449	272	454	106	46
Sonstige Gebiete ²⁾	Z	1	-	1	-	1	-	-	-	-	-
	F	-	-	-	-	-	-	-	-	-	-
Zusammen	Z	7 111	4 125	5 321	1 790	1 441	2 108	1 135	1 595	459	373
	F	6 658	3 905	4 852	1 806	1 203	2 458	1 020	1 366	350	261
Landkreis Reutlingen											
Baden-Württemberg	Z	6 737	3 887	6 192	545	1 076	2 682	1 300	1 247	240	192
	F	6 561	3 965	5 993	568	1 006	2 636	1 318	1 168	238	195
darunter											
Stadtkreis	Z	549	313	507	42	69	196	122	114	29	19
Stuttgart	F	563	350	509	54	52	269	121	101	6	14
Landkreis	Z	1 091	627	978	113	226	299	207	257	56	46
Esslingen	F	790	518	699	91	125	290	157	170	21	27
Landkreis	Z	280	190	262	18	47	159	25	34	7	8
Göppingen	F	216	165	201	15	47	124	18	20	3	4
Landkreis	Z	1 168	675	1 054	114	190	389	286	239	38	26
Tübingen	F	1 171	602	1 073	98	181	450	258	205	41	36
Zollernalbkreis	Z	396	240	363	33	61	196	64	54	11	10
	F	420	275	385	35	59	194	78	60	20	9
Landkreis	Z	286	206	259	27	44	144	46	35	12	5
Sigmaringen	F	287	204	280	7	69	120	45	31	17	5
Andere Bundesländer	Z	1 804	991	1 514	290	309	532	313	491	86	73
	F	1 742	1 023	1 566	176	277	519	326	468	87	65
Deutsche Demokratische Republik ¹⁾	Z	94	20	90	4	10	4	4	13	24	39
	F	47	4	47	-	-	-	-	3	16	28
Ostgebiete des Deutschen Reiches	Z	91	48	65	26	23	11	17	25	13	2
	F	9	7	2	7	-	3	1	4	1	-
Ausland	Z	2 474	1 045	348	2 126	762	677	286	528	141	80
	F	2 557	1 252	236	2 321	655	591	322	734	180	75
Sonstige Gebiete ²⁾	Z	4	2	4	-	2	1	-	1	-	-
	F	1	-	1	-	1	-	-	-	-	-
Zusammen	Z	11 204	5 993	8 213	2 991	2 182	3 907	1 920	2 305	504	386
	F	10 917	6 251	7 845	3 072	1 939	3 749	1 967	2 377	522	363

1) Und Berlin (Ost). - 2) Ungeklärt und ohne Angabe.

Räumliche Bevölkerungsbewegung

Noch: 44. Wanderungen nach ausgewählten Strömen 1981

Herkunfts- bzw. Zielgebiet	Zuzüge Fortzüge	Insgesamt	Und zwar			Davon im Alter von ... bis unter ... Jahren					
			Erwerbs- personen	Deutsche	Ausländer	unter 18	18 - 25	25 - 30	30 - 50	50 - 65	65 und älter
Landkreis Tübingen											
Baden-Württemberg	Z	8 094	3 578	7 161	933	856	4 246	1 435	1 236	140	181
	F	6 680	3 643	6 124	556	818	2 458	1 812	1 274	167	151
darunter											
Stadtkreis Stuttgart	Z	755	257	692	63	35	412	142	125	11	30
	F	718	394	650	68	43	266	234	153	13	9
Landkreis Böblingen	Z	688	342	578	110	104	293	113	157	13	8
	F	527	303	438	89	65	209	125	108	9	11
Landkreis Esslingen	Z	574	193	549	25	53	316	111	67	7	20
	F	458	221	428	30	35	174	179	60	3	7
Stadtkreis Karlsruhe	Z	390	264	55	335	43	127	105	109	5	1
	F	84	40	72	12	9	22	29	21	2	1
Landkreis Reutlingen	Z	1 171	602	1 073	98	181	450	258	205	41	36
	F	1 168	675	1 054	114	190	389	286	239	38	26
Zollernalbkreis	Z	531	305	477	54	77	272	65	99	6	12
	F	506	306	450	56	104	157	95	111	21	18
Andere Bundesländer	Z	2 599	1 042	2 343	256	208	1 298	496	486	47	64
	F	2 242	1 144	2 020	222	250	789	539	582	44	38
Deutsche Demokratische Republik ¹⁾	Z	42	6	40	2	2	-	3	2	10	25
	F	34	3	34	-	-	1	-	-	7	26
Ostgebiete des Deutschen Reiches	Z	17	6	10	7	-	1	3	4	4	5
	F	9	3	2	7	1	1	-	3	3	1
Ausland	Z	2 600	898	202	2 398	572	868	350	572	156	82
	F	2 621	964	234	2 387	494	777	423	686	158	83
Sonstige Gebiete ²⁾	Z	5	-	5	-	4	-	-	-	1	-
	F	-	-	-	-	-	-	-	-	-	-
Zusammen	Z	13 357	5 530	9 761	3 596	1 642	6 413	2 287	2 300	358	357
	F	11 586	5 757	8 414	3 172	1 563	4 026	2 774	2 545	379	299
Zollernalbkreis											
Baden-Württemberg	Z	3 957	2 533	3 558	399	644	1 588	700	693	190	142
	F	4 264	2 634	3 936	328	662	2 008	657	661	147	129
darunter											
Stadtkreis Stuttgart	Z	270	164	243	27	36	86	52	57	28	11
	F	349	218	327	22	30	211	53	39	13	3
Landkreis Esslingen	Z	203	109	178	25	48	68	34	34	8	11
	F	186	95	171	15	27	86	33	28	5	7
Landkreis Rottweil	Z	219	137	199	20	36	100	27	40	6	10
	F	239	158	214	25	55	89	36	40	9	10
Landkreis Reutlingen	Z	420	275	385	35	59	194	78	60	20	9
	F	396	240	363	33	61	196	64	54	11	10
Landkreis Tübingen	Z	506	306	450	56	104	157	95	111	21	18
	F	531	305	477	54	77	272	65	99	6	12
Landkreis Sigmaringen	Z	463	323	399	64	91	221	61	63	15	12
	F	431	332	402	29	83	226	56	46	10	10
Andere Bundesländer	Z	974	574	808	166	174	272	177	256	50	45
	F	1 130	656	964	166	210	359	185	270	60	46
Deutsche Demokratische Republik ¹⁾	Z	79	22	79	-	8	1	1	9	17	43
	F	50	9	50	-	-	-	-	1	14	35
Ostgebiete des Deutschen Reiches	Z	77	39	37	40	15	12	7	29	10	4
	F	36	14	-	36	2	7	5	14	5	3
Ausland	Z	1 903	879	282	1 621	555	439	190	454	187	78
	F	1 942	1 076	148	1 794	480	414	250	518	217	63
Sonstige Gebiete ²⁾	Z	-	-	-	-	-	-	-	-	-	-
	F	-	-	-	-	-	-	-	-	-	-
Zusammen	Z	6 990	4 047	4 764	2 226	1 396	2 312	1 075	1 441	454	312
	F	7 422	4 389	5 098	2 324	1 354	2 788	1 097	1 464	443	276

1) Und Berlin (Ost). - 2) Ungeklärt und ohne Angabe.

Noch: 44. Wanderungen nach ausgewählten Strömen 1981

Herkunfts- bzw. Zielgebiet	Zuzüge Fortzüge	Insgesamt	Und zwar			Davon im Alter von ... bis unter ... Jahren					
			Erwerbs- personen	Deutsche	Ausländer	unter 18	18 - 25	25 - 30	30 - 50	50 - 65	65 und älter
Stadtkreis Ulm											
Baden-Württemberg	Z	3 513	2 016	3 124	389	496	1 516	625	712	99	65
	F	3 636	2 093	3 252	384	527	1 400	731	714	112	152
darunter											
Stadtkreis Stuttgart	Z	192	107	167	25	22	91	32	45	2	-
	F	230	144	188	42	16	123	40	41	6	4
Landkreis Göppingen	Z	192	111	180	12	33	100	24	29	5	1
	F	163	105	151	12	17	87	25	28	3	3
Ostalbkreis	Z	143	75	129	14	18	64	27	26	7	1
	F	115	64	108	7	15	41	34	23	-	2
Alb-Donau-Kreis	Z	1 056	662	852	204	202	369	179	250	37	19
	F	1 208	752	1 042	166	219	344	214	287	54	90
Landkreis Biberach	Z	276	157	259	17	29	120	51	59	7	10
	F	310	158	279	31	48	118	65	59	7	13
Landkreis Ravensburg	Z	178	96	173	5	19	85	42	27	2	3
	F	162	83	151	11	26	59	39	28	5	5
Andere Bundesländer	Z	2 939	1 793	2 502	437	425	968	565	796	113	72
	F	3 076	1 926	2 551	525	424	906	545	875	194	132
Deutsche Demokratische Republik ¹⁾	Z	32	13	32	-	5	1	1	11	5	9
	F	4	-	4	-	-	-	-	1	1	2
Ostgebiete des Deutschen Reiches	Z	65	30	8	57	6	7	10	20	17	5
	F	36	16	3	33	4	4	3	11	11	3
Ausland	Z	1 849	785	280	1 569	493	364	239	463	187	103
	F	1 997	917	107	1 890	403	378	290	630	212	84
Sonstige Gebiete ²⁾	Z	8	4	8	-	1	-	-	5	2	-
	F	1	-	1	-	-	1	-	-	-	-
Zusammen	Z	8 406	4 641	5 954	2 452	1 426	2 856	1 440	2 007	423	254
	F	8 750	4 952	5 918	2 832	1 358	2 689	1 569	2 231	530	373
Alb-Donau-Kreis											
Baden-Württemberg	Z	4 238	2 530	3 814	424	800	1 497	730	800	174	237
	F	4 294	2 504	3 799	495	815	1 849	644	729	118	139
darunter											
Stadtkreis Stuttgart	Z	252	144	232	20	34	111	41	45	9	12
	F	290	175	273	17	34	174	32	38	6	6
Landkreis Esslingen	Z	203	109	197	6	32	74	38	36	10	13
	F	191	105	182	9	37	93	25	26	4	6
Landkreis Göppingen	Z	451	279	390	61	99	169	61	76	23	23
	F	298	211	257	41	53	155	40	37	6	7
Landkreis Reutlingen	Z	188	118	177	11	30	69	38	34	10	7
	F	201	118	192	9	31	97	42	22	4	5
Stadtkreis Ulm	Z	1 208	752	1 042	166	219	344	214	287	54	90
	F	1 056	662	852	204	202	369	179	250	37	19
Landkreis Biberach	Z	401	255	371	30	72	148	78	64	12	27
	F	559	322	497	62	124	214	80	87	20	34
Andere Bundesländer	Z	2 044	1 181	1 780	264	450	543	392	525	73	61
	F	2 150	1 298	1 786	364	423	697	383	511	73	63
Deutsche Demokratische Republik ¹⁾	Z	90	19	90	-	2	5	-	3	25	55
	F	74	8	74	-	-	-	-	1	19	54
Ostgebiete des Deutschen Reiches	Z	21	19	4	17	1	2	2	9	6	1
	F	3	3	-	3	-	-	-	2	1	-
Ausland	Z	1 662	661	125	1 537	488	451	210	351	116	46
	F	1 696	765	106	1 590	391	444	243	439	129	50
Sonstige Gebiete ²⁾	Z	2	2	2	-	-	-	1	1	-	-
	F	-	-	-	-	-	-	-	-	-	-
Zusammen	Z	8 057	4 412	5 815	2 242	1 741	2 498	1 335	1 689	394	400
	F	8 217	4 578	5 765	2 452	1 629	2 990	1 270	1 682	340	306

1) Und Berlin (Ost). - 2) Ungeklärt und ohne Angabe.

Räumliche Bevölkerungsbewegung

Noch: 44. Wanderungen nach ausgewählten Strömen 1981

Herkunfts- bzw. Zielgebiet	Zuzüge Fortzüge	Insgesamt	Und zwar			Davon im Alter von ... bis unter ... Jahren					
			Erwerbs- personen	Deutsche	Ausländer	unter 18	18 - 25	25 - 30	30 - 50	50 - 65	65 und älter
Landkreis Biberach											
Baden-Württemberg	Z	4 219	2 557	3 946	273	757	1 785	753	647	124	153
	F	4 336	2 662	4 085	251	677	2 056	735	623	113	132
darunter											
Landkreis	Z	214	145	204	10	27	101	49	25	6	6
Reutlingen	F	194	128	186	8	20	111	35	17	7	4
Stadtkreis	Z	310	158	279	31	48	118	65	59	7	13
Ulm	F	276	157	259	17	29	120	51	59	7	10
Alb-Donau-Kreis	Z	559	322	497	62	124	214	80	87	20	34
	F	401	255	371	30	72	148	78	64	12	27
Bodenseekreis	Z	248	176	241	7	44	112	41	36	5	10
	F	287	202	275	12	54	135	49	31	11	7
Landkreis	Z	689	423	659	30	136	298	109	93	25	28
Ravensburg	F	799	454	773	26	176	323	131	114	22	33
Landkreis	Z	362	219	341	21	85	167	56	44	4	6
Sigmaringen	F	359	231	326	33	76	168	52	53	3	7
Andere Bundesländer	Z	1 767	1 045	1 556	211	322	493	329	485	67	71
	F	1 608	1 064	1 436	172	217	612	302	345	71	61
Deutsche Demokratische Republik ¹⁾	Z	15	5	15	-	3	-	1	4	1	6
	F	3	-	3	-	-	-	-	-	-	3
Ostgebiete des Deutschen Reiches	Z	28	17	27	1	6	5	2	10	3	2
	F	-	-	-	-	-	-	-	-	-	-
Ausland	Z	740	342	136	604	265	174	98	159	30	14
	F	733	403	108	625	172	147	121	219	49	25
Sonstige Gebiete ²⁾	Z	14	2	14	-	7	2	-	5	-	-
	F	-	-	-	-	-	-	-	-	-	-
Zusammen	Z	6 783	3 968	5 694	1 089	1 360	2 459	1 183	1 310	225	246
	F	6 680	4 129	5 632	1 048	1 066	2 815	1 158	1 187	233	221
Bodenseekreis											
Baden-Württemberg	Z	5 090	3 063	4 763	327	909	1 796	939	994	227	225
	F	4 769	2 848	4 453	316	643	2 103	745	883	182	213
darunter											
Stadtkreis	Z	223	130	210	13	19	85	46	49	16	8
Stuttgart	F	238	122	222	16	16	142	31	38	6	5
Landkreis	Z	731	373	652	79	177	204	117	160	27	46
Konstanz	F	620	337	564	56	73	288	78	118	27	36
Stadtkreis	Z	153	75	146	7	11	64	50	22	5	1
Freiburg im Breisgau	F	151	62	141	10	5	88	35	16	3	4
Landkreis	Z	287	202	275	12	54	135	49	31	11	7
Biberach	F	248	176	241	7	44	112	41	36	5	10
Landkreis	Z	1 100	717	1 029	71	214	392	177	231	56	30
Ravensburg	F	1 124	720	1 044	80	199	406	191	224	51	53
Landkreis	Z	405	304	387	18	67	199	62	54	11	12
Sigmaringen	F	460	295	440	20	96	221	42	68	10	23
Andere Bundesländer	Z	2 704	1 556	2 455	249	467	672	496	695	183	191
	F	2 191	1 309	1 972	219	295	732	378	533	118	135
Deutsche Demokratische Republik ¹⁾	Z	48	29	46	2	10	4	8	17	6	3
	F	5	1	4	1	2	-	1	1	1	-
Ostgebiete des Deutschen Reiches	Z	34	14	12	22	4	6	3	16	2	3
	F	9	5	-	9	-	2	2	3	1	1
Ausland	Z	2 549	1 181	236	2 313	571	816	320	560	204	78
	F	2 641	1 318	231	2 410	504	786	353	693	230	75
Sonstige Gebiete ²⁾	Z	7	-	7	-	3	1	-	1	2	-
	F	-	-	-	-	-	-	-	-	-	-
Zusammen	Z	10 432	5 843	7 519	2 913	1 964	3 295	1 766	2 283	624	500
	F	9 615	5 481	6 660	2 955	1 444	3 623	1 479	2 113	532	424

1) Und Berlin (Ost). - 2) Ungeklärt und ohne Angabe.

Noch: 44. Wanderungen nach ausgewählten Strömen 1981

Herkunfts- bzw. Zielgebiet	Zuzüge Fortzüge	Insgesamt	Und zwar			Davon im Alter von ... bis unter ... Jahren					
			Erwerbs- personen	Deutsche	Ausländer	unter 18	18 - 25	25 - 30	30 - 50	50 - 65	65 und älter
Landkreis Ravensburg											
Baden-Württemberg	Z	6 210	3 366	5 907	303	1 149	2 288	1 075	1 214	231	253
	F	5 672	3 248	5 346	326	899	2 385	958	1 048	215	167
darunter											
Stadtkreis Stuttgart	Z	375	184	353	22	54	97	88	96	17	23
	F	419	221	385	34	40	214	57	81	18	9
Landkreis Esslingen	Z	223	103	211	12	34	76	42	49	10	12
	F	172	96	162	10	18	67	42	34	5	6
Landkreis Konstanz	Z	273	115	261	12	60	120	40	42	7	4
	F	233	103	219	14	30	115	43	38	5	2
Landkreis Biberach	Z	799	454	773	26	176	323	131	114	22	33
	F	689	423	659	30	136	298	109	93	25	28
Bodenseekreis	Z	1 124	720	1 044	80	199	406	191	224	51	53
	F	1 100	717	1 029	71	214	392	177	231	56	30
Landkreis Sigmaringen	Z	615	385	597	18	116	298	81	84	17	19
	F	541	373	521	20	100	272	71	64	21	13
Andere Bundesländer	Z	3 333	1 718	2 990	343	629	934	554	892	189	135
	F	3 234	1 906	2 908	326	530	1 078	524	750	193	159
Deutsche Demokratische Republik ¹⁾	Z	63	14	62	1	12	1	5	12	6	27
	F	22	-	22	-	-	-	-	2	5	15
Ostgebiete des Deutschen Reiches	Z	66	25	26	40	10	4	12	32	7	1
	F	24	12	1	23	1	1	6	12	2	2
Ausland	Z	1 560	664	323	1 237	456	371	191	358	132	52
	F	1 548	707	198	1 350	369	323	193	473	141	49
Sonstige Gebiete ²⁾	Z	11	6	11	-	1	-	1	5	2	2
	F	2	1	2	-	-	-	-	2	-	-
Zusammen	Z	11 243	5 793	9 319	1 924	2 257	3 598	1 838	2 513	567	470
	F	10 502	5 874	8 477	2 025	1 799	3 787	1 681	2 287	556	392
Landkreis Sigmaringen											
Baden-Württemberg	Z	4 477	2 988	4 282	195	819	2 189	634	559	134	142
	F	4 938	3 164	4 632	306	766	2 532	721	652	133	134
darunter											
Landkreis Konstanz	Z	331	217	318	13	59	178	33	32	4	25
	F	406	237	389	17	58	204	68	44	12	20
Landkreis Reutlingen	Z	287	204	280	7	69	120	45	31	17	5
	F	286	206	259	27	44	144	46	35	12	5
Zollernalbkreis	Z	431	332	402	29	83	226	56	46	10	10
	F	463	323	399	64	91	221	61	63	15	12
Landkreis Biberach	Z	359	231	326	33	76	168	52	53	3	7
	F	362	219	341	21	85	167	56	44	4	6
Bodenseekreis	Z	460	295	440	20	96	221	42	68	10	23
	F	405	304	387	18	67	199	62	54	11	12
Landkreis Ravensburg	Z	541	373	521	20	100	272	71	64	21	13
	F	615	385	597	18	116	298	81	84	17	19
Andere Bundesländer	Z	2 301	1 774	2 219	82	232	1 359	304	301	61	44
	F	2 087	1 623	1 975	112	215	1 227	273	293	41	38
Deutsche Demokratische Republik ¹⁾	Z	41	28	39	2	6	3	3	18	4	7
	F	1	-	1	-	-	-	-	-	-	1
Ostgebiete des Deutschen Reiches	Z	42	29	38	4	9	6	3	18	5	1
	F	2	1	-	2	-	-	1	-	1	-
Ausland	Z	1 030	456	190	840	378	247	97	208	75	25
	F	776	456	62	714	172	183	120	216	63	22
Sonstige Gebiete ²⁾	Z	3	1	3	-	1	-	-	2	-	-
	F	-	-	-	-	-	-	-	-	-	-
Zusammen	Z	7 894	5 276	6 771	1 123	1 445	3 804	1 041	1 106	279	219
	F	7 804	5 244	6 670	1 134	1 153	3 942	1 115	1 161	238	195

1) Und Berlin (Ost). - 2) Ungeklärt und ohne Angabe.

Räumliche Bevölkerungsbewegung

45. Wanderungsströme zwischen den Stadt- und Landkreisen 1981

a) Personen insgesamt (Erwerbspersonen und Nichterwerbspersonen)

Lfd. Nr.	Herkunft Ziel	Stadtkreis	Landkreise				
		Stuttgart	Böblingen	Esslingen	Göppingen	Ludwigsburg	Rems-Murr-Kreis
1	Stadtkreis Stuttgart, Landeshauptstadt	.	1 504	3 422	700	3 014	2 161
2	Landkreise						
3	Böblingen	2 037	.	655	268	970	329
4	Esslingen	4 004	648	.	934	597	764
5	Göppingen	626	218	1 183	.	283	447
6	Ludwigsburg	4 098	775	644	313	.	1 098
7	Rems-Murr-Kreis	2 739	274	656	343	959	.
8	Stadtkreis Heilbronn	227	62	102	72	279	94
9	Landkreise						
10	Heilbronn	519	142	288	140	1 113	295
11	Hohenlohekreis	224	64	86	79	177	99
12	Schwäbisch Hall	476	103	216	140	274	473
13	Main-Tauber-Kreis	178	30	77	111	139	53
14	Landkreise						
15	Heidenheim	174	52	120	195	98	102
16	Ostalbkreis	547	127	275	489	271	771
17	Stadtkreise						
18	Baden-Baden	52	23	21	6	23	14
19	Karlsruhe	342	153	144	70	184	110
20	Landkreise						
21	Karlsruhe	248	105	130	56	211	64
22	Rastatt	92	43	37	19	62	36
23	Stadtkreise						
24	Heidelberg	173	70	75	41	128	81
25	Mannheim	155	63	71	33	84	50
26	Landkreise						
27	Neckar-Odenwald-Kreis	140	32	49	21	121	28
28	Rhein-Neckar-Kreis	289	99	105	53	213	116
29	Stadtkreis Pforzheim	132	115	62	25	119	43
30	Landkreise						
31	Calw	570	1 215	246	72	234	199
32	Enzkreis	392	432	131	31	561	81
33	Freudenstadt	275	282	146	39	138	71
34	Stadtkreis Freiburg im Breisgau	365	151	146	141	200	117
35	Landkreise						
36	Breisgau-Hochschwarzwald	163	65	88	29	77	57
37	Emmendingen	81	16	73	22	40	22
38	Ortenaukreis	174	61	111	28	101	51
39	Landkreise						
40	Rottweil	196	94	81	26	61	61
41	Schwarzwald-Baar-Kreis	238	98	119	67	88	64
42	Tuttlingen	117	48	93	19	46	38
43	Landkreise						
44	Konstanz	302	145	167	113	131	65
45	Lörrach	74	43	51	9	52	36
46	Waldshut	101	38	62	17	25	35
47	Landkreise						
48	Reutlingen	549	231	1 091	280	189	154
49	Tübingen	755	688	574	220	332	227
50	Zollernalbkreis	270	134	203	42	99	69
51	Stadtkreis Ulm	192	58	141	192	75	66
52	Landkreise						
53	Alb-Donau-Kreis	252	71	203	451	95	98
54	Biberach	209	55	140	93	74	60
55	Landkreise						
56	Bodenseekreis	223	59	118	42	90	90
57	Ravensburg	375	113	223	99	197	131
58	Sigmaringen	182	53	113	39	81	44
59	Baden-Württemberg	23 527	8 852	12 738	6 179	12 305	9 064

Stadtkreis	Landkreise						Stadtkreise		Lfd. Nr.
Heilbronn	Heilbronn	Hohenlohe-kreis	Schwäbisch Hall	Main-Tauber-Kreis	Heidenheim	Ostalbkreis	Baden-Baden	Karlsruhe	
265	464	253	593	238	321	740	48	343	1
73	110	91	89	59	65	127	13	122	2
81	156	79	184	60	119	272	17	127	3
83	139	78	153	123	184	373	13	96	4
190	594	142	247	113	85	224	16	151	5
98	199	92	427	53	95	686	14	88	6
.	1 969	175	118	86	10	48	6	49	7
2 634	.	312	207	100	19	90	6	144	8
188	352	.	301	151	9	61	-	37	9
79	180	327	.	157	67	402	1	67	10
49	119	164	156	.	18	59	6	75	11
21	25	20	49	12	.	415	6	51	12
36	94	57	379	58	411	.	5	81	13
9	7	4	2	8	1	6	.	136	14
56	146	37	80	91	47	115	143	.	15
33	189	20	30	41	18	37	86	3 799	16
11	22	15	10	7	5	17	766	745	17
108	164	48	68	97	26	73	45	288	18
48	71	23	56	66	21	51	34	226	19
110	359	64	30	254	6	28	5	142	20
119	403	59	64	120	21	78	42	486	21
23	45	19	9	11	13	26	14	156	22
42	90	28	45	19	21	68	39	286	23
30	60	17	25	10	7	27	19	238	24
21	39	12	19	13	19	41	16	254	25
45	92	20	66	57	43	79	101	419	26
10	30	24	15	18	18	33	49	154	27
9	6	3	2	6	6	13	29	91	28
19	63	16	28	20	10	33	161	425	29
7	13	6	10	8	6	25	8	38	30
15	43	9	13	10	18	38	29	433	31
11	5	6	10	2	7	31	9	33	32
21	38	13	33	11	50	67	26	158	33
12	27	6	12	11	6	11	26	92	34
8	20	3	6	9	21	15	20	81	35
39	70	21	75	23	66	110	20	54	36
59	79	47	85	21	86	200	17	390	37
18	27	11	18	17	19	44	6	33	38
27	16	14	40	20	132	143	6	39	39
18	27	3	34	11	163	106	3	35	40
25	31	25	21	12	83	173	2	34	41
20	26	7	13	5	23	119	11	84	42
29	36	32	54	24	66	105	5	63	43
12	24	12	13	17	20	49	6	63	44
4 811	6 669	2 414	3 889	2 249	2 451	5 458	1 894	10 906	45

Räumliche Bevölkerungsbewegung

Noch: 45. Wanderungsströme zwischen den Stadt- und Landkreisen 1981
a) Personen insgesamt (Erwerbspersonen und Nichterwerbspersonen)

Lfd. Nr.	Herkunft Ziel	Landkreise		Stadtkreise		Landkreise	
		Karlsruhe	Rastatt	Heidelberg	Mannheim	Neckar- Odenwald- Kreis	Rhein-Neckar- Kreis
1	Stadtkreis Stuttgart, Landeshauptstadt	230	137	198	174	147	262
2	Landkreise						
3	Böblingen	87	61	73	69	40	86
4	Esslingen	112	40	48	81	56	131
5	Göppingen	49	21	28	32	26	45
6	Ludwigsburg	177	73	96	94	89	161
7	Rems-Murr-Kreis	75	39	57	49	51	77
8	Stadtkreis Heilbronn	49	20	60	61	117	107
9	Landkreise						
10	Heilbronn	225	16	136	97	350	400
11	Hohenlohekreis	28	3	18	21	54	50
12	Schwäbisch Hall	25	8	52	51	25	42
13	Main-Tauber-Kreis	41	9	63	66	268	91
14	Landkreise						
15	Heidenheim	21	5	16	9	6	15
16	Ostalbkreis	54	28	47	42	22	40
17	Stadtkreise						
18	Baden-Baden	90	708	23	34	4	34
19	Karlsruhe	2 925	675	295	286	198	504
20	Landkreise						
21	Karlsruhe		450	228	305	142	803
22	Rastatt	469		44	58	30	95
23	Stadtkreise						
24	Heidelberg	327	89		413	259	2 843
25	Mannheim	291	93	385		247	1 829
26	Landkreise						
27	Neckar-Odenwald-Kreis	156	39	213	203		631
28	Rhein-Neckar-Kreis	856	96	3 624	2 811	619	
29	Stadtkreis Pforzheim	229	69	55	47	18	81
30	Landkreise						
31	Calw	262	94	44	51	70	104
32	Enzkreis	495	55	58	49	31	58
33	Freudenstadt	77	80	33	34	14	71
34	Stadtkreis Freiburg im Breisgau	191	169	156	113	89	171
35	Landkreise						
36	Breisgau-Hochschwarzwald	82	76	61	80	32	77
37	Emmendingen	50	49	27	31	14	35
38	Ortenaukreis	309	589	85	172	66	188
39	Landkreise						
40	Rottweil	37	19	18	16	16	19
41	Schwarzwald-Baar-Kreis	90	43	33	46	18	65
42	Tuttlingen	16	17	18	11	8	7
43	Landkreise						
44	Konstanz	74	68	75	48	33	81
45	Lörrach	52	41	21	38	13	57
46	Waldshut	46	20	38	35	17	61
47	Landkreise						
48	Reutlingen	48	27	30	28	14	49
49	Tübingen	41	40	70	29	24	56
50	Zollernalbkreis	21	12	19	20	5	18
51	Stadtkreis Ulm	41	19	18	21	11	23
52	Landkreise						
53	Alb-Donau-Kreis	29	12	22	9	10	14
54	Biberach	27	4	12	9	11	15
55	Landkreise						
56	Bodenseekreis	50	26	38	57	11	34
57	Ravensburg	43	23	47	24	13	52
58	Sigmaringen	38	17	25	22	30	32
59	Baden-Württemberg	8 635	4 179	6 707	5 946	3 318	9 614

Stadtkreis	Landkreise			Stadtkreis	Landkreise				Lfd. Nr.
Pforzheim	Calw	Enzkreis	Freudenstadt	Freiburg im Breisgau	Breisgau-Hochschwarzwald	Emmendingen	Ortenaukreis	Rottweil	
171	432	300	284	329	168	87	262	272	1
91	839	263	230	92	29	27	83	103	2
62	186	67	100	132	74	53	134	103	3
27	72	27	43	63	23	27	41	29	4
154	214	348	100	166	88	61	96	82	5
59	136	67	77	93	48	30	46	64	6
30	31	32	22	42	20	15	21	11	7
46	84	94	50	77	30	22	57	24	8
5	33	36	12	25	14	3	9	5	9
22	43	20	16	48	13	5	19	6	10
9	30	14	15	38	20	5	17	8	11
13	23	15	11	29	17	4	19	14	12
25	58	27	35	74	30	5	36	18	13
31	31	12	33	85	37	24	182	8	14
232	251	247	90	356	190	131	539	48	15
188	217	497	86	179	99	69	293	41	16
64	92	35	88	149	75	50	633	16	17
69	65	73	36	135	77	33	142	34	18
55	34	52	25	110	53	42	148	32	19
26	55	18	12	64	28	18	61	5	20
100	108	78	85	157	87	62	226	35	21
.	376	1 444	42	57	38	28	83	19	22
356	.	392	547	47	44	35	112	70	23
1 748	399	.	57	53	17	16	83	17	24
45	430	30	.	48	39	28	156	341	25
83	59	65	68	.	3 246	971	901	145	26
36	44	25	53	3 616	.	724	408	69	27
16	31	6	31	1 089	1 023	.	474	31	28
78	113	89	182	699	398	499	.	198	29
18	74	13	302	135	76	18	156	.	30
36	92	30	55	375	360	151	337	479	31
14	27	12	36	118	71	24	74	280	32
46	62	38	58	302	236	70	182	135	33
22	38	10	28	471	621	142	214	32	34
25	32	14	22	319	362	99	127	34	35
19	172	44	109	87	34	23	71	83	36
57	263	74	261	105	67	31	65	149	37
16	62	13	101	59	29	31	59	219	38
16	19	20	15	29	24	14	18	23	39
7	43	39	27	37	14	8	28	24	40
15	29	15	27	53	30	21	29	42	41
24	35	9	48	153	108	38	82	64	42
19	61	23	43	125	59	25	56	71	43
15	40	19	27	99	61	32	54	78	44
4 190	5 535	4 746	3 589	10 519	8 177	3 801	6 833	3 561	45

Räumliche Bevölkerungsbewegung

Noch: 45. Wanderungsströme zwischen den Stadt- und Landkreisen 1981
a) Personen insgesamt (Erwerbspersonen und Nichterwerbspersonen)

Lfd. Nr.	Herkunft Ziel	Landkreise					
		Schwarzwald- Baar-Kreis	Tuttlingen	Konstanz	Lörrach	Waldshut	Reutlingen
1	Stadtkreis Stuttgart, Landeshauptstadt	358	161	327	103	117	563
2	Landkreise						
3	Böblingen	157	62	124	55	40	216
4	Esslingen	163	75	142	58	47	790
5	Göppingen	48	20	48	23	11	216
6	Ludwigsburg	112	55	113	48	46	191
7	Rems-Murr-Kreis	69	45	81	31	29	181
8	Stadtkreis Heilbronn	25	11	28	10	6	47
9	Landkreise						
10	Heilbronn	56	14	38	28	14	61
11	Hohenlohekreis	16	2	21	17	5	24
12	Schwäbisch Hall	30	13	24	5	16	53
13	Main-Tauber-Kreis	27	14	14	10	4	12
14	Landkreise						
15	Heidenheim	25	6	22	8	11	41
16	Ostalbkreis	49	24	49	10	7	118
17	Stadtkreise						
18	Baden-Baden	24	12	30	26	13	13
19	Karlsruhe	144	45	146	148	101	61
20	Landkreise						
21	Karlsruhe	76	13	86	75	63	51
22	Rastatt	67	22	63	51	40	33
23	Stadtkreise						
24	Heidelberg	67	12	83	43	40	42
25	Mannheim	71	11	72	49	40	45
26	Landkreise						
27	Neckar-Odenwald-Kreis	25	7	33	16	5	22
28	Rhein-Neckar-Kreis	88	15	76	66	43	61
29	Stadtkreis Pforzheim	55	18	50	23	25	32
30	Landkreise						
31	Calw	104	46	70	46	58	134
32	Enzkreis	46	3	43	19	6	65
33	Freudenstadt	95	53	42	24	20	108
34	Stadtkreis Freiburg im Breisgau	499	159	348	585	430	105
35	Landkreise						
36	Breisgau-Hochschwarzwald	442	76	208	579	336	61
37	Emmendingen	168	26	67	168	82	43
38	Ortenaukreis	410	81	210	232	153	67
39	Landkreise						
40	Rottweil	474	253	90	37	21	70
41	Schwarzwald-Baar-Kreis	.	377	425	114	210	106
42	Tuttlingen	534	.	275	38	49	58
43	Landkreise						
44	Konstanz	481	338	.	211	395	110
45	Lörrach	106	34	151	.	693	20
46	Waldshut	199	62	376	688	.	51
47	Landkreise						
48	Reutlingen	101	50	109	32	35	.
49	Tübingen	118	86	100	24	47	1 171
50	Zollernalbkreis	138	87	147	23	29	420
51	Stadtkreis Ulm	22	25	57	6	18	89
52	Landkreise						
53	Alb-Donau-Kreis	23	23	42	10	18	188
54	Biberach	37	59	106	11	11	214
55	Landkreise						
56	Bodenseekreis	136	101	731	63	95	105
57	Ravensburg	98	121	273	50	40	216
58	Sigmaringen	111	145	331	49	66	287
59	Baden-Württemberg	6 094	2 862	5 871	3 912	3 535	6 561

Landkreise		Stadtkreis	Landkreise					Baden- Württemberg	Lfd. Nr.
Tübingen	Zollern- albkreis	Ulm	Alb-Donau- Kreis	Biberach	Bodensee- kreis	Ravensburg	Sigmaringen		
718	349	230	290	304	238	419	255	21 951	1
527	150	61	76	79	90	91	71	8 980	2
458	186	107	191	128	168	172	119	12 225	3
137	55	163	298	84	26	81	37	5 799	4
214	89	76	84	89	84	131	74	12 095	5
170	61	42	74	49	69	92	66	8 750	6
40	26	25	18	15	27	19	20	4 252	7
98	36	27	35	14	15	40	34	8 227	8
19	17	5	7	14	5	24	2	2 322	9
66	26	54	36	18	10	57	30	3 795	10
25	8	17	12	11	3	15	23	2 123	11
77	21	129	140	108	33	61	17	2 256	12
150	35	115	98	92	93	104	57	5 143	13
29	5	3	1	5	8	11	6	1 834	14
84	45	46	36	40	71	82	64	9 798	15
63	39	34	44	22	48	59	55	9 392	16
22	15	7	14	12	19	18	28	4 196	17
100	24	41	23	17	34	46	13	6 665	18
25	20	23	18	8	36	37	30	4 933	19
12	34	8	12	1	19	18	19	3 149	20
87	26	33	42	17	30	55	29	11 879	21
31	16	13	12	14	19	16	21	3 743	22
191	72	19	25	20	39	51	44	6 321	23
56	26	21	22	6	17	20	29	5 576	24
226	107	21	27	30	22	37	37	3 660	25
95	87	53	46	78	151	141	141	11 387	26
45	56	19	30	37	64	74	109	8 349	27
38	27	5	8	29	37	29	33	4 086	28
61	67	24	16	29	60	44	69	6 489	29
121	239	9	31	32	41	50	62	3 087	30
93	122	23	27	48	75	74	97	5 283	31
46	135	20	24	59	89	96	157	2 788	32
102	185	61	54	152	620	233	406	6 196	33
21	33	13	2	11	42	42	82	3 518	34
34	31	10	8	30	73	51	73	3 398	35
1 168	396	89	201	194	100	166	286	6 737	36
506	531	111	143	169	143	167	172	8 094	37
		49	54	149	100	98	463	3 957	38
80	46		1 056	276	72	178	116	3 513	39
90	42	1 208		401	47	143	110	4 238	40
119	118	310	559		248	689	362	4 219	41
123	86	62	89	287		1 100	405	5 090	42
151	144	162	181	799	1 124		615	6 210	43
162	431	88	130	359	460	541		4 477	44
6 680	4 264	3 636	4 294	4 336	4 769	5 672	4 938	270 180	45

Räumliche Bevölkerungsbewegung

Noch: 45. Wanderungsströme zwischen den Stadt- und Landkreisen 1981
b) Ausländer (Erwerbspersonen und Nichterwerbspersonen)

Lfd. Nr.	Herkunft Ziel	Stadtkreis	Landkreise				
		Stuttgart	Böblingen	Esslingen	Göppingen	Ludwigsburg	Rems-Murr-Kreis
1	Stadtkreis Stuttgart, Landeshauptstadt	.	315	742	70	701	414
2	Landkreise						
3	Böblingen	321	.	122	32	155	49
4	Esslingen	685	97	.	140	91	94
5	Göppingen	74	23	192	.	27	18
6	Ludwigsburg	793	115	93	43	.	115
7	Rems-Murr-Kreis	366	32	88	30	127	.
8	Stadtkreis Heilbronn	32	12	22	5	64	6
9	Landkreise						
10	Heilbronn	63	18	40	5	104	20
11	Hohenlohekreis	8	3	6	1	9	10
12	Schwäbisch Hall	32	8	20	14	24	23
13	Main-Tauber-Kreis	11	1	6	3	10	2
14	Landkreise						
15	Heidenheim	11	8	5	13	10	2
16	Ostalbkreis	49	13	10	35	21	81
17	Stadtkreise						
18	Baden-Baden	6	3	2	-	1	-
19	Karlsruhe	75	38	18	5	19	7
20	Landkreise						
21	Karlsruhe	33	19	13	12	40	9
22	Rastatt	5	6	2	2	5	3
23	Stadtkreise						
24	Heidelberg	23	14	6	2	12	8
25	Mannheim	35	13	21	3	20	10
26	Landkreise						
27	Neckar-Odenwald-Kreis	19	4	12	2	3	4
28	Rhein-Neckar-Kreis	23	14	13	6	24	7
29	Stadtkreis Pforzheim	14	23	9	4	13	5
30	Landkreise						
31	Calw	44	306	10	10	21	6
32	Enzkreis	49	52	11	2	70	15
33	Freudenstadt	23	62	13	1	7	4
34	Stadtkreis Freiburg im Breisgau	17	-	-	7	5	3
35	Landkreise						
36	Breisgau-Hochschwarzwald	12	2	9	7	1	-
37	Emmendingen	2	-	2	-	-	2
38	Ortenaukreis	14	2	7	7	3	2
39	Landkreise						
40	Rottweil	14	16	6	2	4	5
41	Schwarzwald-Baar-Kreis	17	13	12	2	4	3
42	Tuttlingen	5	13	7	2	4	-
43	Landkreise						
44	Konstanz	46	23	20	53	13	4
45	Lörrach	13	2	1	2	5	2
46	Waldshut	3	2	6	1	1	-
47	Landkreise						
48	Reutlingen	42	26	113	18	11	8
49	Tübingen	63	110	25	14	28	6
50	Zollernalbkreis	27	17	25	7	11	5
51	Stadtkreis Ulm	25	3	8	12	2	3
52	Landkreise						
53	Alb-Donau-Kreis	20	6	6	61	9	6
54	Biberach	7	1	3	4	4	9
55	Landkreise						
56	Bodenseekreis	13	3	5	-	5	3
57	Ravensburg	22	5	12	7	5	8
58	Sigmaringen	5	1	3	7	4	-
59	Baden-Württemberg	3 161	1 444	1 746	653	1 697	981

Stadtkreis	Landkreise						Stadtkreise		Lfd. Nr.
Heilbronn	Heilbronn	Hohenlohekreis	Schwäbisch Hall	Main-Tauber- Kreis	Heidenheim	Ostalbkreis	Baden-Baden	Karlsruhe	
38	52	15	45	5	17	54	6	75	1
10	6	9	8	1	1	5	-	20	2
12	9	16	14	3	7	17	1	14	3
7	4	11	13	5	9	17	-	9	4
23	92	5	27	4	7	22	2	19	5
8	17	4	35	-	5	68	2	8	6
.	424	25	8	1	2	3	-	3	7
308	.	20	20	1	2	11	1	13	8
21	24	.	13	6	-	4	-	-	9
10	10	23	.	2	2	12	-	18	10
-	13	4	3	.	-	6	-	-	11
5	2	6	4	-	.	24	-	1	12
3	13	6	36	1	26	.	-	1	13
-	-	-	1	-	-	-	.	10	14
8	10	2	15	4	1	8	18	.	15
4	40	-	1	-	2	2	10	307	16
1	4	1	1	-	-	-	81	159	17
9	8	-	8	3	-	5	8	25	18
3	8	1	22	-	8	2	2	28	19
12	33	3	1	14	-	6	-	13	20
11	32	1	3	3	-	6	3	24	21
5	7	5	1	-	-	1	1	13	22
1	5	1	2	-	-	2	6	22	23
12	6	-	2	1	1	1	1	21	24
-	1	-	-	-	2	8	1	170	25
1	2	-	17	-	-	6	1	139	26
-	-	1	1	1	-	2	4	8	27
4	2	-	-	-	-	3	2	3	28
-	2	3	1	1	1	-	12	15	29
-	1	-	2	-	-	-	1	-	30
-	4	-	2	-	-	1	2	342	31
4	-	1	-	-	1	2	-	6	32
1	6	1	3	1	9	6	3	67	33
1	1	2	-	-	-	-	1	6	34
-	5	1	-	-	1	-	1	5	35
6	2	3	6	-	2	1	3	9	36
3	13	3	12	-	1	2	-	335	37
3	5	-	4	1	3	3	-	3	38
1	1	4	1	-	20	14	-	4	39
4	4	-	5	-	27	9	1	-	40
5	5	4	3	2	3	19	-	-	41
-	-	-	2	-	2	9	-	3	42
4	-	3	7	1	-	3	-	14	43
5	1	-	-	-	4	1	-	2	44
553	874	184	349	61	166	365	174	1 934	45

Räumliche Bevölkerungsbewegung

Noch: 45. Wanderungsströme zwischen den Stadt- und Landkreisen 1981

b) Ausländer (Erwerbspersonen und Nichterwerbspersonen)

Lfd. Nr.	Herkunft Ziel	Landkreise		Stadtkreise		Landkreise	
		Karlsruhe	Rastatt	Heidelberg	Mannheim	Neckar- Odenwald-Kreis	Rhein-Neckar- Kreis
1	Stadtkreis Stuttgart, Landeshauptstadt	26	16	30	50	14	21
2	Landkreise	6	7	15	15	1	6
3	Böblingen	13	3	5	17	10	11
4	Esslingen	3	1	-	1	5	3
5	Göppingen	21	8	2	11	6	11
6	Ludwigsburg	2	5	3	3	4	2
7	Rems-Murr-Kreis						
8	Stadtkreis Heilbronn	6	4	8	11	18	8
9	Landkreise	52	1	7	19	36	40
10	Heilbronn	4	-	-	-	6	5
11	Hohenlohekreis	-	1	2	10	-	1
	Schwäbisch Hall	-	-	1	1	8	-
	Main-Tauber-Kreis						
12	Landkreise	1	-	2	-	-	-
13	Heidenheim	6	3	2	1	-	3
	Ostalbkreis						
14	Stadtkreise	9	74	2	1	-	6
15	Baden-Baden	299	35	37	36	21	17
16	Karlsruhe		32	13	27	6	98
17	Landkreise	38		4	1	2	4
	Rastatt						
18	Stadtkreise	16	8		71	5	368
19	Heidelberg	23	3	51		8	228
	Mannheim						
20	Landkreise	2	-	7	8		46
21	Neckar-Odenwald-Kreis	88	2	445	235	51	
	Rhein-Neckar-Kreis						
22	Stadtkreis Pforzheim	16	2	4	3	3	3
23	Landkreise	17	2	2	5	4	4
24	Calw	66	2	3	8	4	12
25	Enzkreis	15	6	1	3	-	2
	Freudenstadt						
26	Stadtkreis Freiburg im Breisgau	2	6	22	13	-	3
27	Landkreise	5	3	7	11	-	9
28	Breisgau-Hochschwarzwald	1	1	1	3	-	2
29	Emmendingen	8	35	1	4	-	2
	Ortenaukreis						
30	Landkreise	2	4	-	1	-	3
31	Rottweil	3	2	5	4	1	2
32	Schwarzwald-Baar-Kreis	6	2	1	-	1	-
	Tuttlingen						
33	Landkreise	9	1	10	5	-	9
34	Konstanz	6	2	-	3	-	1
35	Lörrach	1	-	1	2	1	-
	Waldshut						
36	Landkreise	3	-	4	7	2	2
37	Reutlingen	5	-	14	9	-	1
38	Tübingen	-	2	-	6	-	-
	Zollernalbkreis						
39	Stadtkreis Ulm	2	-	1	6	1	4
40	Landkreise	2	-	1	1	-	2
41	Alb-Donau-Kreis	2	-	-	-	-	-
	Biberach						
42	Landkreise	1	1	4	5	-	7
43	Bodenseekreis	2	2	-	1	-	1
44	Ravensburg	2	-	-	1	-	-
	Sigmaringen						
45	Baden-Württemberg	791	276	718	619	218	947

Stadtkreis	Landkreise			Stadtkreis	Landkreise				Lfd. Nr.
Pforzheim	Calw	Enzkreis	Freudenstadt	Freiburg im Breisgau	Breisgau-Hochschwarzwald	Emmendingen	Ortenaukreis	Rottweil	
21	70	47	22	36	19	6	24	21	1
6	221	58	56	5	-	-	9	15	2
6	14	3	6	4	11	5	12	6	3
2	7	-	-	5	1	1	6	1	4
18	22	54	7	6	4	-	12	8	5
1	4	13	4	2	4	-	1	2	6
5	1	11	1	-	1	8	3	-	7
2	6	15	5	3	-	6	1	5	8
1	4	-	-	1	-	-	-	-	9
2	3	-	-	3	2	-	1	-	10
1	1	1	2	-	1	-	-	-	11
-	-	1	3	-	2	-	-	1	12
1	4	1	1	7	1	-	3	1	13
1	3	1	3	9	1	1	12	-	14
15	14	12	6	39	12	10	21	3	15
17	9	55	5	7	4	1	16	2	16
5	3	10	22	11	7	4	87	-	17
2	2	2	1	26	6	1	2	2	18
2	3	18	6	10	10	6	2	15	19
-	-	1	-	7	2	2	1	-	20
5	6	8	3	7	4	4	8	3	21
-	49	206	3	9	-	1	5	3	22
25	-	31	86	3	2	1	6	9	23
164	37	-	3	3	-	-	1	5	24
1	83	5	-	2	2	-	8	25	25
6	1	1	1	-	280	65	24	6	26
3	5	2	3	262	-	46	16	5	27
-	1	-	-	82	62	-	23	-	28
2	8	5	1	32	12	18	-	22	29
-	13	-	44	6	6	1	12	-	30
2	12	8	-	13	20	4	22	42	31
1	1	-	3	5	7	-	1	34	32
3	4	6	1	23	23	-	6	6	33
1	1	-	-	26	42	3	3	2	34
2	7	1	-	21	36	6	7	3	35
3	14	2	8	5	3	1	5	2	36
5	17	1	31	19	3	1	-	4	37
1	8	-	12	1	2	3	5	20	38
1	-	1	1	-	2	-	-	-	39
2	4	-	-	1	-	-	7	2	40
4	-	1	1	-	-	-	2	3	41
1	4	1	2	7	2	2	1	4	42
7	1	-	2	6	2	-	5	3	43
1	6	1	-	2	2	-	3	-	44
348	673	583	355	716	600	207	383	285	45

Räumliche Bevölkerungsbewegung

Noch: 45. Wanderungsströme zwischen den Stadt- und Landkreisen 1981

b) Ausländer (Erwerbspersonen und Nichterwerbspersonen)

Lfd. Nr.	Herkunft Ziel	Landkreise					
		Schwarzwald- Baar-Kreis	Tuttlingen	Konstanz	Lörrach	Waldshut	Reutlingen
1	Stadtkreis Stuttgart, Landeshauptstadt	46	9	47	4	8	54
2	Landkreise	49	6	20	15	2	48
3	Böblingen	19	4	18	1	1	91
4	Esslingen	2	4	5	3	1	15
5	Göppingen	5	6	15	5	3	12
6	Ludwigsburg	9	6	6	1	1	16
	Rems-Murr-Kreis						
7	Stadtkreis Heilbronn	1	5	3	3	-	3
8	Landkreise	7	-	1	1	1	17
9	Heilbronn	1	-	4	3	-	-
10	Hohenlohekreis	1	1	3	-	1	2
11	Schwäbisch Hall	-	2	2	2	-	1
	Main-Tauber-Kreis						
12	Landkreise	2	-	-	-	-	1
13	Heidenheim	2	-	5	1	-	4
	Ostalbkreis						
14	Stadtkreise	-	1	2	2	-	2
15	Baden-Baden	11	4	32	5	2	6
16	Landkreise	-	2	4	1	4	2
17	Karlsruhe	4	1	12	7	1	4
	Rastatt						
18	Stadtkreise	5	-	14	3	3	11
19	Heidelberg	9	-	10	5	-	13
20	Landkreise	1	-	-	3	-	8
21	Neckar-Odenwald-Kreis	3	4	6	3	2	7
	Rhein-Neckar-Kreis						
22	Stadtkreis Pforzheim	4	2	7	4	2	-
23	Landkreise	5	4	7	6	7	10
24	Calw	6	-	2	2	1	11
25	Enzkreis	1	-	4	5	4	7
	Freudenstadt						
26	Stadtkreis Freiburg im Breisgau	18	6	22	21	16	5
27	Landkreise	50	1	7	38	25	5
28	Breisgau-Hochschwarzwald	7	1	3	11	1	1
29	Emmendingen	51	3	14	8	8	4
	Ortenaukreis						
30	Landkreise	40	44	7	3	-	9
31	Rottweil	27	27	37	9	30	3
32	Schwarzwald-Baar-Kreis	39	.	12	1	1	1
	Tuttlingen						
33	Landkreise	22	19	.	24	22	5
34	Konstanz	6	1	15	.	82	3
35	Lörrach	20	5	20	81	.	12
	Waldshut						
36	Landkreise	11	-	12	-	4	.
37	Reutlingen	1	10	7	-	6	98
38	Tübingen	16	8	8	4	4	35
	Zollernalbkreis						
39	Stadtkreis Ulm	2	-	10	-	8	2
40	Landkreise	-	2	3	2	7	11
41	Alb-Donau-Kreis	1	5	7	1	-	10
	Biberach						
42	Landkreise	14	7	79	9	14	8
43	Bodenseekreis	9	2	12	2	3	4
44	Ravensburg	3	5	13	2	1	7
	Sigmaringen						
45	Baden-Württemberg	503	207	517	301	276	568

Landkreise		Stadtkreis	Landkreise					Baden- Württemberg	Lfd. Nr.
Tübingen	Zollernalb- kreis	Ulm	Alb-Donau- Kreis	Biberach	Bodensee- kreis	Ravensburg	Sigmaringen		
68	22	42	17	25	16	34	18	3 382	1
89	19	2	7	5	3	9	14	1 447	2
30	15	10	9	5	18	10	6	1 563	3
4	10	12	41	10	-	6	1	559	4
12	4	11	3	7	8	15	3	1 659	5
3	8	4	8	6	1	4	5	918	6
1	8	1	1	1	5	1	10	735	7
-	2	1	6	-	-	4	1	865	8
1	2	2	-	-	-	-	-	139	9
3	-	4	13	-	1	5	1	258	10
-	-	1	-	-	-	-	-	83	11
1	-	19	24	5	1	3	-	157	12
7	1	7	8	2	18	4	1	389	13
1	-	-	-	-	-	2	-	156	14
12	1	2	4	-	7	17	-	908	15
4	2	6	3	1	5	12	3	833	16
8	-	2	2	-	-	1	-	510	17
22	1	1	4	1	-	3	-	711	18
3	3	2	4	-	2	1	3	616	19
1	-	-	1	-	-	-	-	216	20
6	2	4	3	-	2	1	-	1 082	21
3	-	-	1	2	-	1	5	439	22
22	13	4	1	-	3	6	5	726	23
2	1	2	-	-	2	-	-	581	24
27	6	2	7	-	1	1	-	510	25
2	3	5	3	1	10	4	3	747	26
2	1	1	3	2	5	9	11	585	27
-	-	-	-	-	-	-	-	220	28
1	2	1	4	-	2	5	-	323	29
12	25	-	1	7	-	2	2	295	30
4	12	1	-	4	5	3	3	680	31
1	13	3	-	11	10	-	25	224	32
10	7	6	3	8	56	14	17	575	33
2	2	1	-	-	2	2	1	243	34
1	5	-	1	-	6	6	2	273	35
114	33	5	9	8	5	6	27	545	36
.	54	6	21	-	3	2	-	933	37
56	.	-	1	22	7	-	64	399	38
5	6	.	204	17	1	5	12	389	39
3	3	166	.	30	4	7	6	424	40
5	11	31	62	.	7	30	21	273	41
3	1	3	1	12	.	71	18	327	42
2	1	11	10	26	80	.	18	303	43
3	29	3	5	33	20	20	.	195	44
556	328	384	495	251	316	326	306	27 395	45