

**BAND  
296**

# **STATISTIK VON BADEN-WÜRTTEMBERG**

## **Die Bevölkerung 1981**

## **Vorwort**

Der Querschnittsband "Die Bevölkerung" erscheint hiermit für das Jahr 1981 in der zehnten Folge. Im Aufbau und Gliederung sind gegenüber den Ausgaben der letzten Jahre keine Änderungen eingetreten.

Wie in den Vorjahren sind auch in der vorliegenden Ausgabe einzelne Tabellen gegen andere ausgetauscht worden. Die betreffenden Übersichten enthalten nur solche Informationen, die sich im allgemeinen von einem Jahr zum anderen relativ wenig ändern und deswegen nur in mehrjährigen Abständen benötigt werden. Wie im letzten Band wird im Anschluß an die Erläuterungen für alle einschlägigen Tabellen, die in die vorliegende Veröffentlichung nicht aufgenommen worden sind, ein Hinweis auf die jeweils letzte Fundstelle gegeben.

Der vorliegende Band wurde in der Abteilung Bevölkerungs- und Kulturstatistik bearbeitet.

Stuttgart, im Februar 1982

Statistisches Landesamt  
Baden-Württemberg

Prof. Dr. Max Wingen  
Präsident

## Inhalt

	Seite
Vorwort	3
Erläuterungen	9
Zeichenerklärung	11
Hinweis	12

Karte: Verwaltungseinteilung des Landes Baden-Württemberg, Stand 1.1.1982

## Tabellen

### Bevölkerungsstand

1. Fläche und Bevölkerung in den Stadt- und Landkreisen 1961, 1970 und 1981	15
2. Fläche und Bevölkerung in den Großen Kreisstädten 1950, 1961, 1970 und 1981	16
3. Fläche und Bevölkerung in den Oberfinanzdirektions- und Finanzamtsbezirken am 1. Januar 1981	17
4. Fläche und Bevölkerung in den Oberlandesgerichts-, Landgerichts- und Amtsgerichtsbezirken am 1. Januar 1981	18
5. Fläche und Bevölkerung in den Oberpostdirektionsbezirken am 1. Januar 1981	19
6. Fläche und Bevölkerung in den Arbeitsamtsbezirken am 1. Januar 1981	19
7. Fläche und Bevölkerung in den Industrie- und Handelskammerbezirken am 1. Januar 1981	19
8. Fläche und Bevölkerung in den Handwerkskammerbezirken am 1. Januar 1981	19
9. Zahl der Gemeinden und Bevölkerung nach Postleitzahlenbereichen am 1. Januar 1981	20
10. Zahl und Bevölkerung der Verwaltungsgemeinschaften und Einheitsgemeinden nach Größenklassen am 1. Januar 1981	21
11. Bevölkerung in den Stadt- und Landkreisen nach Gemeindegrößenklassen am 1. Januar 1981	22
12. Anzahl der Gemeinden in den Dichtegrößenklassen nach Einwohnergrößenklassen am 1. Januar 1981	24
13. Bevölkerung nach der Religionszugehörigkeit in den Stadt- und Landkreisen am 1. Januar 1981	25
14. Bevölkerung nach Alter und Geschlecht am 1. Januar 1981	
a) Gesamtbevölkerung	26
b) Deutsche	27
c) Ausländer	28
15. Bevölkerung nach Altersgruppen, Familienstand und Geschlecht am 1. Januar 1981	
a) Gesamtbevölkerung	30
b) Deutsche	30
c) Ausländer	30
16. Bevölkerung nach Altersgruppen in den Stadt- und Landkreisen am 1. Januar 1981	
a) Gesamtbevölkerung	32
b) Deutsche	34
c) Ausländer	36

### Bevölkerungsentwicklung

17. Monatliche Bevölkerungsveränderungen 1981	38
18. Bevölkerungsbilanz seit 1965	
a) Gesamtbevölkerung	39
b) Deutsche	39
c) Ausländer	39

	Seite
19. Bevölkerungsentwicklung in den Stadt- und Landkreisen 1980	
a) Gesamtbevölkerung	41
b) Deutsche	42
c) Ausländer	43
20. Bevölkerungsentwicklung in den Großen Kreisstädten 1980	44
21. Bevölkerungsentwicklung in den Stadt- und Landkreisen seit 1871	46
<b>Natürliche Bevölkerungsbewegung</b>	
22. Natürliche Bevölkerungsbewegung seit 1820 (Grundzahlen/Verhältniszahlen)	48/50
23. Natürliche Bevölkerungsbewegung seit 1965	52
24. Natürliche Bevölkerungsbewegung in den Stadt- und Landkreisen 1980 (Grundzahlen/Verhältniszahlen)	
a) Gesamtbevölkerung	54/60
b) Deutsche	56/61
c) Ausländer	58/62
25. Eheschließungen nach der Religionszugehörigkeit der Ehegatten 1980	64
26. Lebendgeborene nach der Religionszugehörigkeit der Eltern 1980	64
27. Gestorbene nach der Religionszugehörigkeit 1980	64
28. Eheschließungen nach Altersgruppen und dem Familienstand vor der Eheschließung 1980	65
29. Durchschnittliches Heiratsalter seit 1924	65
30. Eheschließungen nach der Staatsangehörigkeit der Ehegatten 1980	66
31. Lebend- und Totgeborene nach dem Alter der Mütter 1980	67
32. Allgemeine alterspezifische Geburtenziffern in ausgewählten Jahren	68
33. Allgemeine und familienstandsspezifische Geburtenziffern in ausgewählten Jahren	69
34. Entwicklung der ehelich Lebendgeborenen nach der Lebendgeburtenfolge seit 1953	69
35. Ehelich geborene zweite und weitere Kinder (einschließlich Totgeborene) nach dem Geburtenabstand und der Gesamtgeburtenfolge 1980	70
36. Lebendgeborene nach der Staatsangehörigkeit der Eltern bzw. der Mütter 1980	71
37. Mehrlingsgeburten und Mehrlingskinder seit 1954	72
38. Geborene und gestorbene Säuglinge nach Körperlänge und Gewicht bei der Geburt 1980	72
39. Gestorbene Säuglinge nach Alter und Legitimität 1980	73
40. Lebend- und Totgeborene nach Geburtsgewicht, Geschlecht und Legitimität in den Stadt- und Landkreisen 1978 bis 1980	74
41. Gestorbene Säuglinge nach Lebensdauer und Geburtsgewicht in den Stadt- und Landkreisen 1978 bis 1980	76
42. Säuglingssterblichkeit und perinatale Sterblichkeit in den Stadt- und Landkreisen 1978 bis 1980	78
43. Gestorbene nach Altersgruppen, Geschlecht und Familienstand 1980	82
44. Entwicklung ausgewählter Todesursachen seit 1952	83
45. Gestorbene nach Todesursachen, Geschlecht und Altersgruppen 1980	84
<b>Gerichtliche Ehelösungen</b>	
46. Gerichtliche Ehelösungen nach dem Antragsteller und dem Kläger 1980	86
47. Ehescheidungen nach Eheschließungsjahr und Altersunterschied der Geschiedenen 1980	87
48. Ehescheidungen nach Eheschließungsjahr, Ehedauer und Kinderzahl 1980	87
49. Ehescheidungen nach dem Antragsteller in den Stadt- und Landkreisen 1980	88



## Schaubilder

	Seite
1. Bevölkerungsdichte in den Stadt- und Landkreisen am 1. Januar 1981	24
2. Altersaufbau der Wohnbevölkerung am 1. Januar 1981	29
3. Monatliche Bevölkerungsveränderungen 1981	38
4. Zu- bzw. Abnahme der Gesamtbevölkerung in den Gemeinden 1980	40
5. Bevölkerungsveränderungen in den Stadt- und Landkreisen 1980 gegenüber 1871	45
6. Bevölkerungsveränderungen 1961 bis 1980	45
7. Geburtenüberschuß bzw. -defizit der Gesamtbevölkerung in den Gemeinden 1980	53
8. Eheschließungen, Geborene und Gestorbene 1973 bis 1981	63
9. Gestorbene Säuglinge nach Lebensdauer und Geburtsgewicht 1978/80	73
10. Säuglingssterblichkeit in den Stadt- und Landkreisen 1978/80	80
11. Perinatale Sterblichkeit in den Stadt- und Landkreisen 1978/80	81
12. Ehescheidungen nach dem Antragsteller 1980	86
13. Wanderungssaldo der Gesamtbevölkerung in den Gemeinden 1980	92
14. Zuzüge und Fortzüge über die Landesgrenze seit 1960	96

## **Räumliche Bevölkerungsbewegung**

	Seite
50. Wanderungen in den Stadt- und Landkreisen 1980	
a) Gesamtbevölkerung	89
b) Deutsche	90
c) Ausländer	91
51. Wanderungen nach Monaten 1980	
a) Gesamtbevölkerung	93
b) Deutsche	93
c) Ausländer	93
52. Wanderungen seit 1965	
a) Gesamtbevölkerung	94
b) Deutsche	94
c) Ausländer	94
53. Wanderungen über die Landesgrenze nach Alters- und Geburtsjahren 1980	95
54. Wanderungen über die Auslandsgrenze nach der Staatsangehörigkeit 1980	96
55. Wanderungen über die Landesgrenze nach Herkunft und Ziel 1980	97
56. Wanderungen der deutschen und ausländischen Erwerbs- und Nichterwerbspersonen über die Landesgrenze nach Herkunft und Ziel 1980	98
57. Wanderungen nach ausgewählten Strömen 1980	100
58. Wanderungsströme zwischen den Stadt- und Landkreisen 1980	
a) Personen insgesamt (Erwerbspersonen und Nichterwerbspersonen)	122
b) Ausländer (Erwerbspersonen und Nichterwerbspersonen)	128
c) Erwerbspersonen insgesamt (Deutsche und Ausländer)	134

## **Bevölkerungsvorausschätzung**

59. Voraussichtliche Entwicklung der Bevölkerung bis 2015 (Basis: 1.1.1980)	
a) Bevölkerung nach ausgewählten Altersgruppen	140
b) Bevölkerung nach ausgewählten Altersgruppen in Meßziffern	141
c) Bevölkerung nach ausgewählten Altersgruppen in Prozent	142

## Erläuterungen

### Bevölkerungsstand

#### Gebietsstand

Die Angaben beziehen sich im allgemeinen auf den jeweiligen Gebietsstand, wie er im Zeitpunkt oder Zeitraum der jeweiligen Erhebung bzw. Erfassung bestand. Sofern ein besonderer Gebietsstand zutrifft, ist er bei der betreffenden Tabelle angegeben.

#### Bevölkerung

Nach der Erfassung wird unterschieden zwischen ortsanwesender Bevölkerung ("de facto"-Bevölkerung) und Wohnbevölkerung ("de jure"-Bevölkerung). Bei den Volkszählungen wurde bis 1910 die ortsanwesende Bevölkerung, ab 1925 die Wohnbevölkerung erfasst (vgl. Abschnitt Bevölkerungsentwicklung).

#### Wohnbevölkerung

Zur Wohnbevölkerung zählen alle Personen, die in dem betreffenden Gebiet ihren ständigen Wohnsitz haben. Personen mit Wohnraum in mehreren Gemeinden sind der Gemeinde zugeordnet, von der aus sie zur Arbeit oder Ausbildung gehen. Soweit sie weder berufstätig sind noch in Ausbildung stehen, ist die Wohnung oder Unterkunft maßgebend, in der sie sich überwiegend aufhalten. Nicht zur Wohnbevölkerung zählen die Angehörigen der ausländischen Stationierungstreitkräfte sowie der ausländischen diplomatischen und konsularischen Vertretungen mit ihren Familienmitgliedern.

#### Ausländer

Personen, die eine ausländische Staatsangehörigkeit besitzen oder staatenlos sind bzw. deren Staatsangehörigkeit nicht geklärt ist. Personen, die neben der deutschen noch eine ausländische Staatsangehörigkeit besitzen, sind nicht als Ausländer gezählt. Ebenfalls nicht erfasst sind die nicht zur Wohnbevölkerung zählenden Angehörigen der ausländischen Stationierungstreitkräfte sowie der ausländischen diplomatischen und konsularischen Vertretungen mit ihren Familienangehörigen.

#### Bevölkerungsfortschreibung

Die Wohnbevölkerungszahlen werden auf der Grundlage der jeweils letzten allgemeinen Zählung der Bevölkerung nach den Ergebnissen der Statistik der natürlichen Bevölkerungsbewegung und der Wanderungstatistik fortgeschrieben. Zugänge sind die Geburten und Zuzüge, Abgänge die Sterbefälle und Fortzüge.

### Bevölkerungsentwicklung

#### Ortsanwesende Bevölkerung

Zur ortsanwesenden Bevölkerung zählen alle Personen, die am Zählungstichtag in der Zählgemeinde anwesend sind, unabhängig davon, ob sie in der betreffenden Gemeinde ihren ständigen Wohnsitz haben oder nicht.

### Natürliche Bevölkerungsbewegung

#### Natürliche Bevölkerungsbewegung

Quantitative und qualitative Veränderung des Bevölkerungsstandes durch Geburten, Sterbefälle, Eheschließungen und gerichtliche Ehelösungen.

#### Eheschließungen

Standesamtliche Trauungen, auch von Ausländern, mit Ausnahme der Fälle, in denen beide Ehegatten Mitglieder der im Bundesgebiet stationierten ausländischen Streitkräfte sind.

#### Lebendgeborene

Kinder, bei denen nach der Scheidung vom Mutterleib entweder das Herz geschlagen oder die Nabelschnur pulsiert oder die natürliche Lungenatmung eingesetzt hat. Bis Ende 1957 galten Kinder als lebendgeboren, wenn die natürliche Lungenatmung eingesetzt hatte.

#### Totgeborene

Kinder, bei denen nach der Scheidung vom Mutterleib weder das Herz geschlagen noch die Nabelschnur pulsiert noch die natürliche Lungenatmung eingesetzt hat, und die mindestens 1000 g schwer sind. Sie werden im Rahmen der Geburtenstatistik nachgewiesen.

Ist die Leibesfrucht weniger als 1000 g schwer, so handelt es sich um eine Fehlgeburt; diese werden vom Standesbeamten nicht registriert und bleiben daher in der Statistik der natürlichen Bevölkerungsbewegung außer Betracht. Bis 30. Juni 1979 galten Kinder als totgeboren, wenn sie mindestens 35 cm lang waren. Als Fehlgeburten galten demnach Totgeborene unter 35 cm Körperlänge.

#### Gestorbene

Ohne Totgeborene, standesamtlich beurkundete Kriegsterbefälle und gerichtliche Todeserklärungen.

#### Säuglingssterbefälle

Gestorbene im 1. Lebensjahr. Zur Berechnung der Säuglingssterblichkeit werden die Säuglingssterbefälle auf 1000 Lebendgeborene des Berichtszeitraumes bezogen. Unter perinataler Sterblichkeit (geburtsnahe Sterblichkeit) faßt man die Totgeborenenhäufigkeit und die Säuglingssterblichkeit der ersten Lebenswoche zusammen und bezieht die Totgeborenen und Gestorbenen in den ersten 7 Lebenstagen auf 1000 Lebend- und Totgeborene des Berichtszeitraums.

#### Gesamtgeburtenfolge

Reihenfolge der von einer Mutter in der bestehenden Ehe lebend- und totgeborenen Kinder einschließlich der legitimierte Kinder (1., 2., 3. usw. Kind).

### **Lebendgeburtenfolge**

Reihenfolge der von einer Mutter in der bestehenden Ehe lebendgeborenen Kinder einschließlich der legitimierten Kinder.

### **Geburtenabstand**

Zeitraum zwischen zwei aufeinanderfolgenden Geburtsvorgängen.

### **Nettoreproduktionsrate**

Diese Meßziffer sagt aus, in wie weit — unter gegebenem Geburten- und Sterblichkeitsniveau eines Beobachtungszeitraumes — eine Frauengeneration durch die von diesen Frauen geborenen Mädchen ersetzt wird. Ist die Rate größer als 1, so würde die Generation der Mütter durch die der Töchter mehr als ersetzt, ist sie gleich 1, so wären beide Generationen gleich stark, ist sie kleiner als 1, so würde die Generation der Töchter zur Ersetzung der Müttergeneration nicht ausreichen.

## **Gerichtliche Ehelösungen**

### **Ehelösungen**

Am 1. Juli 1957 trat das Erste Gesetz zur Reform des Ehe- und Familienrechts vom 14. Juni 1976 (1. Ehe RG) in Kraft. In der Statistik der gerichtlichen Ehelösungen wurde dadurch eine weitgehende Umgestaltung des Tabellenprogramms erforderlich, weil das neue Gesetz nicht nur Änderungen im Prozeßverfahren, sondern auch solche inhaltlicher Art (u.a. Wegfall des Schuldprinzips) gebracht hat.

Auch nach dem neuen Gesetz werden 3 Arten der Ehelösung unterschieden:

Nichtigkeit der Ehe, Aufhebung der Ehe und Ehescheidung.

Die Voraussetzungen, unter denen die Scheidung begehrt werden kann, sind in den §§ 1565 bis 1568 BGB aufgeführt.

Diese Paragraphen lauten:

#### **§ 1565**

1) Eine Ehe kann geschieden werden, wenn sie gescheitert ist. Die Ehe ist gescheitert, wenn die Lebensgemeinschaft der Ehegatten nicht mehr besteht und nicht erwartet werden kann, daß die Ehegatten sie wiederherstellen.

2) Leben die Ehegatten noch nicht ein Jahr getrennt, so kann die Ehe nur geschieden werden, wenn die Fortsetzung der Ehe für den Antragsteller aus Gründen, die in der Person des anderen Ehegatten liegen, eine unzumutbare Härte darstellen würde.

#### **§ 1566**

1) Es wird unwiderlegbar vermutet, daß die Ehe gescheitert ist, wenn die Ehegatten seit einem Jahr getrennt leben und beide Ehegatten die Scheidung beantragen oder der Antragseegner der Scheidung zustimmt.

2) Es wird unwiderlegbar vermutet, daß die Ehe gescheitert ist, wenn die Ehegatten seit drei Jahren getrennt leben.

#### **§ 1567**

1) Die Ehegatten leben getrennt, wenn zwischen ihnen keine häusliche Gemeinschaft besteht und ein Ehegatte sie erkennbar nicht herstellen will, weil er die eheliche Lebens-

gemeinschaft ablehnt. Die häusliche Gemeinschaft besteht auch dann nicht mehr, wenn die Ehegatten innerhalb der ehelichen Wohnung getrennt leben.

2) Ein Zusammenleben über kürzere Zeit, das der Versöhnung der Ehegatten dienen soll, unterbricht oder hemmt die in § 1566 bestimmten Fristen nicht.

#### **§ 1568**

1) Die Ehe soll nicht geschieden werden, obwohl sie gescheitert ist, wenn und solange die Aufrechterhaltung der Ehe im Interesse der aus der Ehe hervorgegangenen minderjährigen Kinder aus besonderen Gründen ausnahmsweise notwendig ist oder wenn und solange die Scheidung für den Antragseegner, der sie ablehnt, auf Grund außergewöhnlicher Umstände eine so schwere Härte darstellen würde, daß die Aufrechterhaltung der Ehe auch unter Berücksichtigung der Belange des Antragstellers ausnahmsweise geboten erscheint.

2) Absatz 1 ist nicht anzuwenden, wenn die Ehegatten länger als fünf Jahre getrennt leben.

## **Räumliche Bevölkerungsbewegung**

Die räumliche Bevölkerungsbewegung, auch Wanderungsbewegung genannt, umfaßt die quantitative und qualitative Veränderung des Bevölkerungsstandes durch Zu- bzw. Fortzüge. Eingeschlossen sind die Fälle, in denen jemand unter Beibehaltung seiner bisherigen Wohnung eine weitere Wohnung in einer anderen Gemeinde bezieht oder unter Aufgabe einer weiteren Wohnung in die beibehaltene Hauptwohnung zurückkehrt.

Unberücksichtigt bleiben Umzüge innerhalb der Gemeinden (Ortsumzüge).

Die Zahl der Wanderungen in einem bestimmten Zeitraum ist in der Regel etwas größer als die Zahl der in dieser Zeit gewanderten Personen, weil der einzelne Wanderungsfall erfaßt wird. Die Wanderungsstatistik umfaßt die Landesbinnenwanderung und die Landesaußenwanderung.

### **Landesbinnenwanderung**

Zur Landesbinnenwanderung zählen alle Wanderungen von einer Gemeinde in eine andere Gemeinde innerhalb des Landes Baden-Württemberg.

Entsprechend der regionalen Einteilung des Landes kann die Landesbinnenwanderung unterteilt werden in Regierungsbezirks-, Regionalverbands- und Kreisbinnenwanderung, wenn die Wanderung innerhalb derselben regionalen Einheit erfolgt.

### **Landesaußenwanderung**

Zur Landesaußenwanderung gehören die Zu- und Fortzüge über die Grenzen des Landes Baden-Württemberg; aus diesem Grunde wird Sie als Wanderung über die Landesgrenze bezeichnet. Die Wanderung über die Landesgrenze teilt sich auf in die Wanderung mit den anderen Bundesländern, mit der Deutschen Demokratischen Republik und Berlin (Ost), mit den Ostgebieten des früheren Deutschen Reiches und mit dem Ausland.

## Bevölkerungsvorausschätzungen

### Vorausschätzungen

Die bei Vorausschätzungen gewonnenen Angaben stellen lediglich Anhaltspunkte und Schätzwerte für die zukünftige Entwicklung dar. Sie zeigen auf, wie die Weiterentwicklung bestimmter Größen ihrer Richtung und ihrem Ausmaß nach verlaufen würde, wenn bestimmte Annahmen über die entscheidenden Einflußfaktoren getroffen werden.

### Modellrechnungen zur langfristigen Bevölkerungsentwicklung

Die letztmals auf der Basis des Bevölkerungsbestandes vom 1.1.1977 veröffentlichte Vorausschätzung "Voraussichtliche Entwicklung der Bevölkerung" ist heute aus folgenden Gründen als überholt anzusehen:

- Der Bevölkerungsbestand hat deutlich zugenommen.
- Da die letzte Vorausschätzung ohne Wanderungsmodell berechnet wurde, wurde sie den tatsächlichen Verhältnissen nicht gerecht.
- Die Fruchtbarkeit hat leicht zugenommen.

### Kenndaten der Vorausschätzung der Gesamtbevölkerung

**Basisbevölkerung:** Stand 1.1.1980

**Sterbeziffern:** Im gesamten Vorausschätzungszeitraum entsprechend dem Mittel 1977/79.

### Überlebenswahrscheinlichkeit der Neugeborenen (Säuglingssterblichkeit)

Ausgehend vom Stand 1979 wurde die Säuglingssterblichkeit innerhalb von 5 Jahren um 10 Prozent abgesenkt und dann konstant belassen.

### Fruchtbarkeitsziffern

Ausgehend vom Stand im Jahr 1979 wurden diese Ziffern an die voraussichtliche Entwicklung im Jahr 1980 angepaßt. In den folgenden Jahren wurden die Fruchtbarkeitsziffern auf den dann erreichten Stand konstant belassen.

### Wanderungsansatz

Alters- und geschlechtsspezifisches Wanderungsmodell als Mittel aus den Jahren 1977/78/79 und einem Wanderungssaldo von Null Personen.

### Kenndaten der Vorausschätzung der deutschen Bevölkerung

**Basisbevölkerung:** Stand der deutschen Bevölkerung am 1.1.1980

### Sterbeziffern und Überlebenswahrscheinlichkeit der Neugeborenen

Für den gesamten Vorausschätzungszeitraum wurden die auch für die Vorausschätzung der Gesamtbevölkerung benutzten Werte des Jahres 1979 eingesetzt. Nach dem vorliegenden Material sind die Unterschiede in der Sterblichkeit zwischen den Deutschen und der Gesamtbevölkerung bisher so gering, daß die Verwendung einheitlicher Sterbeziffern vertretbar erscheint.

### Fruchtbarkeitsziffern

Ausgehend vom Stand der Fruchtbarkeit der deutschen Bevölkerung im Jahr 1979 wurden diese Ziffern an die voraussichtliche Entwicklung im Jahr 1980 angepaßt und über den weiteren Vorausschätzungszeitraum konstant belassen.

### Wanderungsansatz

Alters- und geschlechtsspezifisches Wanderungsmodell als Mittel aus dem Jahr 1977/78/79 und einem Wanderungssaldo von Null Personen.

## Zeichenerklärung

- = Nichts vorhanden.
- . = Kein Nachweis vorhanden.
- 0 = Mehr als nichts, aber weniger als die Hälfte der kleinsten Einheit, die in der Tabelle zur Darstellung gebracht werden kann.

Abweichungen in den Summen erklären sich durch Runden der Zahlen.

## Hinweis

In den früheren Bänden "Die Bevölkerung" der Schriftenreihe Statistik von Baden-Württemberg sind Tabellen erschienen, die in diesem Band nicht aufgeführt sind. Im folgenden wird die jeweils letzte Fundstelle dieser Tabellen angegeben (die Bevölkerung 1972 = Band 195, 1973 = Band 206, 1974 = Band 216, 1975 = Band 229, 1976 = Band 238, 1977 = Band 246, 1978 = Band 260, 1979 = Band 272, 1980 = Band 283).

## Bevölkerungsstand

Wohnbevölkerung in den Räumen des Landesentwicklungsplans (Verdichtungsräume; Randzone um die Verdichtungsräume, Verdichtungsgebiete, ländlicher Raum) 1961 und 1972	Tab. 9	Band 195
Wohnbevölkerung in den Stadtregionen 1952, 1961 und 1970	Tab. 10	Band 195
Wohnbevölkerung nach Geschlecht, Staatsangehörigkeit und Alters- gruppen am 1. Januar 1974	Tab. 13	Band 216
Ausländische Bevölkerung in den Stadt- und Landkreisen am 30. Juni 1976	Tab. 15	Band 238
Bevölkerung nach Gemeindegrößenklassen 1939 bis 30. Juni 1978	Tab. 10	Band 260
Ausländische Bevölkerung nach der Staatsangehörigkeit am 30. September 1980	Tab. 16	Band 283

## Bevölkerungsentwicklung

Bevölkerungsentwicklung in den Regierungsbezirken seit 1871	Tab. 21	Band 272
Bevölkerungsentwicklung in den Bundesländern 1978	Tab. 22	Band 272
Entwicklung der Bevölkerungsdichte in den Regionen und Regierungsbezirken seit 1939	Tab. 21	Band 283
Mittlere Bevölkerung nach früheren Ländern 1820 bis 1950	Tab. 18	Band 216
Bevölkerung nach den Regierungsbezirken seit 1939	Tab. 18	Band 238
Bevölkerung in den Regierungsbezirken Baden-Württemberg seit Bestehen des Landes	Tab. 9	Band 246
Bevölkerungsentwicklung in den Stadt- und Landkreisen 1970 bis 1976 a) Gesamtbevölkerung b) Deutsche c) Ausländer	Tab. 20	Band 238

## Natürliche Bevölkerungsbewegung

Eheschließende Ausländer nach der Staatsangehörigkeit 1974	Tab. 28	Band 229
Eheschließungen, Geburten und Sterbefälle nach Kalendermonaten 1978	Tab. 25	Band 272
Eheschließungen nach dem beiderseitigen Alter 1976	Tab. 26	Band 246
Eheschließungen nach Wochentagen	Tab. 26	Band 272
Geburten nach Wochentagen	Tab. 27	Band 272
Sterbefälle nach Wochentagen	Tab. 28	Band 272
Ehelich erstgeborene Kinder (einschließlich Totgeborene) nach der Ehe- dauer der Eltern und nach Geburtsjahrgruppen der Mütter 1977	Tab. 33	Band 260
Ehelich Lebendgeborene nach dem Geburtsjahr der Eltern 1976	Tab. 34	Band 246
Allgemeine und familienstandsspezifische Geburtenziffern in ausgewählten Jahren	Tab. 32	Band 280
Ehelich Lebendgeborene nach der Lebendgeburtenfolge sowie nach Geburts- und Eheschließungsjahren der Mütter 1979	Tab. 33	Band 283

Anstalts- und Hausgeburten nach Gemeindegrößenklassen 1977	Tab. 35	Band 260
Müttersterbefälle 1938 bis 1976	Tab. 44	Band 246
Säuglingssterblichkeit und perinatale Sterblichkeit seit 1946	Tab. 41	Band 260
Gestorbene nach dem Familienstand 1975	Tab. 39	Band 238
Allgemeine Sterbetafel 1970/72	Tab. 40	Band 229
a) Gesamtbevölkerung		
b) Deutsche		
Durchschnittliche Lebenserwartung nach den Sterbetafeln 1952/63 bis 1970/72	Tab. 44	Band 238
Anstaltssterbefälle 1977	Tab. 42	Band 260
Gestorbene nach der Staatsangehörigkeit 1975	Tab. 40	Band 238
Gestorbene nach häufigen Todesursachen 1977 und 1976	Tab. 43	Band 260
Standesamtlich beurkundete Kriegssterbefälle und gerichtliche Todeserklärungen in den Stadt- und Landkreisen seit 1939 bzw. 1940	Tab. 46	Band 236
Standesamtlich beurkundete Kriegssterbefälle und gerichtliche Todeserklärungen von Personen mit letztem Wohnsitz in Baden-Württemberg seit 1939 bzw. 1940	Tab. 47	Band 238
<b>Gerichtliche Ehelösungen</b>		
Ehescheidungen nach Ehedauer, Gründen bzw. Schuld 1976	Tab. 47	Band 246
Ehescheidungen nach dem Eheschließungsjahr und dem Antragsteller 1978	Tab. 49	Band 272
Ehescheidungen nach Eheschließungsjahr und nach dem Altersunterschied der beiden Geschiedenen 1976	Tab. 50	Band 246
Ehescheidung nach der Religionszugehörigkeit der beiden Geschiedenen in den Landgerichtsbezirken im 1. Halbjahr 1977	Tab. 45	Band 260
Ehescheidungen nach dem Alter der beiden Geschiedenen im 1. Halbjahr 1977	Tab. 47	Band 260
Ehescheidungen nach dem Eheschließungsjahr und der Kinderzahl 1978	Tab. 50	Band 272
Ehescheidungen nach der Staatsangehörigkeit der Geschiedenen 1979	Tab. 48	Band 283
<b>Räumliche Bevölkerungsbewegung</b>		
Wanderungen nach Stadtregionen 1971	Tab. 65	Band 195
Wanderungen über die Landesgrenze nach Religionszugehörigkeit 1974	Tab. 59	Band 229
Wanderungsströme zwischen den Regionen;	Tab. 58	Band 283
a) Personen insgesamt (Erwerbspersonen und Nichterwerbspersonen)		
b) Ausländer (Erwerbspersonen und Nichterwerbspersonen)		
c) Erwerbspersonen insgesamt (Deutsche und Ausländer)		
<b>Bevölkerungsvorausschätzung</b>		
Voraussichtliche Entwicklung von Bevölkerung und Erwerbspersonen nach Stadt- und Landkreisen bis 2000 (Basis 1.1.1975)	Tab. 58	Band 246
Vorausschätzung der Schüler- und Absolventenzahlen bis 1985	Tab. 69	Band 195
Entwicklung der Studierendenzahlen im Gesamthochschulbereich bis 1985	Tab. 70	Band 195
Vorausschätzung der Zahl der Privathaushalte bis 1980	Tab. 71	Band 195
Voraussichtliche Entwicklung der Bevölkerung bis 2050 (Basis 1.1.1977)	Tab. 59	Band 283

# Verwaltungseinteilung des Landes Baden-Württemberg

Stand: 1.1.1982

Grenzen:

- Land, Regierungsbezirk
- Region
- Kreis

- Sitz der Stadtkreisverwaltung
- Sitz des Landratsamtes
- Sitz des Regionalverbandes
- Sitz des Regierungspräsidiums



1) Soweit Land Baden-Württemberg.



## 1. Fläche und Bevölkerung in den Stadt- und Landkreisen 1961, 1970 und 1981

Kreis Region Regierungsbezirk Land	Zahl der Gemeinden	Fläche km <sup>2</sup>	Wohnbevölkerung am		Fortgeschriebene Wohnbevölkerung am 1.1.1981			Be- völkerungs- dichte am 1.1.1981 (Einwohner auf 1 km <sup>2</sup> )
			6.6.1961	27.5.1970	Insgesamt	männlich	weiblich	
am 1.1.1981								
Stadtkreis Stuttgart, Landeshauptstadt	1	207,14	637 539	633 158	580 648	277 572	303 076	2 803,2
Landkreise								
Böblingen	26	617,93	189 653	260 875	305 725	151 157	154 568	494,8
Esslingen	44	641,64	338 624	424 611	460 156	226 003	234 153	717,2
Göppingen	38	642,36	203 181	227 226	230 953	111 459	119 494	359,5
Ludwigsburg	39	687,21	315 071	397 506	435 649	213 896	221 753	633,9
Rems-Murr-Kreis	31	858,26	266 224	331 420	356 142	173 086	183 056	415,0
Region Mittlerer Neckar	179	3 654,54	1 950 292	2 274 796	2 369 273	1 153 173	1 216 100	648,3
Stadtkreis Heilbronn	1	99,86	99 248	113 725	111 938	53 097	58 841	1 120,9
Landkreise								
Heilbronn	46	1 099,60	188 344	222 882	244 633	118 993	125 640	222,5
Hohenlohekreis	16	776,68	75 583	83 632	83 872	40 621	43 251	108,0
Schwäbisch Hall	30	1 483,89	136 458	148 050	150 601	72 547	78 054	101,5
Main-Tauber-Kreis	18	1 304,57	119 319	127 571	121 410	58 374	63 036	93,1
Region Franken	111	4 764,60	618 952	695 860	712 454	343 632	368 822	149,5
Landkreise								
Heidenheim	11	627,20	113 507	127 169	124 296	59 300	64 996	198,2
Ostalbkreis	42	1 511,54	241 400	269 215	275 793	132 997	142 796	182,5
Region Ostwürttemberg	53	2 138,74	354 907	396 384	400 089	192 297	207 792	187,1
Regierungsbezirk Stuttgart	343	10 557,88	2 924 151	3 367 040	3 481 816	1 689 102	1 792 714	329,8
Stadtkreise								
Baden-Baden	1	140,21	51 544	51 545	49 142	21 317	27 825	350,5
Karlsruhe	1	173,46	265 077	287 452	271 892	129 019	142 873	1 567,5
Landkreise								
Karlsruhe	32	1 084,87	277 567	331 630	359 053	174 738	184 315	331,0
Rastatt	23	738,83	157 678	186 446	189 114	90 407	98 707	256,0
Region Mittlerer Oberrhein	57	2 137,37	751 866	857 073	869 201	415 481	453 720	406,7
Stadtkreise								
Heidelberg	1	108,83	133 474	129 656	133 227	61 314	71 913	1 224,2
Mannheim	1	144,95	313 890	332 163	304 303	148 048	156 255	2 099,4
Landkreise								
Neckar-Odenwald-Kreis	27	1 126,33	114 159	130 534	129 735	63 056	66 679	115,2
Rhein-Neckar-Kreis	54	1 062,10	338 099	413 147	463 110	223 608	239 502	436,0
Region Unterer Neckar	83	2 442,21	899 622	1 005 500	1 030 375	496 026	534 349	421,9
Stadtkreis Pforzheim	1	97,79	96 306	106 405	106 500	49 399	57 101	1 089,1
Landkreise								
Calw	25	797,54	96 241	118 422	132 481	64 013	68 468	166,1
Enzkreis	28	574,02	119 647	145 966	162 142	78 703	83 439	282,5
Freudenstadt	17	870,67	83 973	95 093	99 697	47 241	52 456	114,5
Region Nordschwarzwald	71	2 340,02	396 167	465 886	500 820	239 356	261 464	214,0
Regierungsbezirk Karlsruhe	211	6 919,60	2 047 655	2 328 459	2 400 396	1 150 863	1 249 533	346,9
Stadtkreis Freiburg im Breisgau	1	153,05	154 219	174 377	175 106	79 401	95 705	1 144,1
Landkreise								
Breisgau-Hochschwarzwald	50	1 378,34	138 558	162 383	199 911	96 653	103 258	145,0
Emmendingen	24	679,94	104 391	120 733	131 893	63 449	68 444	194,0
Ortenaukreis	51	1 860,56	306 928	346 753	355 385	169 793	185 592	191,0
Region Südlicher Oberrhein	126	4 071,89	704 096	804 246	862 295	409 296	452 999	211,8
Landkreise								
Rottweil	22	769,46	115 638	129 614	127 567	60 732	66 835	165,8
Schwarzwald-Baar-Kreis	20	1 025,25	167 312	192 500	199 570	95 677	103 893	194,7
Tuttlingen	35	734,40	92 977	107 838	111 317	54 050	57 267	151,6
Region Schwarzwald-Baar-Heuberg	77	2 529,11	375 927	429 952	438 454	210 459	227 995	173,4
Landkreise								
Konstanz	25	818,08	186 233	220 297	230 054	110 397	119 657	281,2
Lörrach	42	806,80	168 449	190 880	190 832	91 925	98 907	236,5
Waldshut	32	1 131,13	122 763	136 890	143 647	69 510	74 137	127,0
Region Hochrhein-Bodensee	99	2 756,01	477 445	548 067	564 533	271 832	292 701	204,8
Regierungsbezirk Freiburg	302	9 357,01	1 557 468	1 782 265	1 865 282	891 587	973 695	199,3
Landkreise								
Reutlingen	27	1 094,05	193 888	226 925	237 679	113 388	124 291	217,2
Tübingen	15	519,10	127 884	152 156	172 803	84 080	88 723	332,9
Zollernalbkreis	25	917,73	148 144	170 505	173 240	82 610	90 630	188,8
Region Neckar-Alb	67	2 530,88	469 916	549 586	583 722	280 078	303 644	230,6
Stadtkreis Ulm	1	118,73	100 237	101 641	100 671	48 815	51 856	847,9
Landkreise								
Alb-Donau-Kreis	55	1 357,28	126 489	147 341	160 377	79 274	81 103	118,2
Biberach	45	1 409,86	128 267	145 331	151 661	74 165	77 496	107,6
Region Donau-Ilter <sup>1)</sup>	101	2 885,87	354 993	394 313	412 709	202 254	210 455	143,0
Landkreise								
Bodenseekreis	23	664,48	122 774	151 238	170 353	82 776	87 577	256,4
Ravensburg	39	1 631,64	185 894	212 497	230 685	111 305	119 380	141,4
Sigmaringen	25	1 204,34	96 289	109 650	113 984	55 887	58 097	94,6
Region Bodensee-Oberschwaben	87	3 500,46	404 957	473 385	515 022	249 968	265 054	147,1
Regierungsbezirk Tübingen	255	8 917,21	1 229 866	1 417 284	1 511 453	732 300	779 153	169,5
Baden-Württemberg	1 111	35 751,70	7 759 140	8 895 048	9 258 947	4 463 852	4 795 095	259,0

1) Soweit Land Baden-Württemberg.

## 2. Fläche und Bevölkerung in den Großen Kreisstädten 1950, 1961, 1970 und 1981

Große Kreisstadt	Fläche am 1.1.1981 ha	Wohnbevölkerung am			Fortgeschriebene Wohnbevölkerung am 1.1.1981		
		13.9.1950	6.6.1961	27.5.1970	insgesamt	männlich	weiblich
Regierungsbezirk Stuttgart							
Aalen	14 642	46 751	57 085	65 370	63 030	30 326	32 704
Backnang	3 937	19 841	25 595	30 360	29 149	14 012	15 137
Bad Mergentheim	12 996	18 561	19 409	20 746	19 121	8 432	10 689
Bietigheim-Bissingen	3 130	17 274	24 045	32 478	34 365	16 719	17 646
Böblingen	3 904	14 465	27 906	39 450	41 505	20 156	21 349
Craillsheim	10 908	15 857	20 810	23 331	24 685	11 707	12 978
Ditzingen	3 041	7 689	12 103	18 199	22 480	11 248	11 232
Ellwangen (Jagst)	12 746	18 385	20 646	22 316	21 242	10 328	10 914
Esslingen am Neckar	4 643	75 658	91 244	98 166	90 835	43 988	46 847
Fellbach	2 788	25 287	36 290	42 961	41 383	20 007	21 376
Filderstadt	3 855	12 932	18 273	30 264	37 300	18 581	18 719
Geislingen a.d. Steige	7 584	25 607	28 988	30 798	27 344	13 153	14 191
Göppingen	5 919	47 418	56 512	56 843	53 347	25 289	28 058
Heidenheim a.d. Brenz	10 711	41 912	50 671	52 533	48 585	22 617	25 968
Herrenberg	6 572	13 156	15 809	20 733	25 422	12 306	13 116
Kirchheim unter Teck	4 047	22 479	28 021	32 551	32 136	15 446	16 690
Kornwestheim	1 455	20 734	26 296	28 843	27 037	13 382	13 655
Leinfelden-Echterdingen	2 990	9 229	18 859	29 557	35 263	17 447	17 816
Leonberg	4 873	16 118	25 410	33 300	38 927	18 746	20 181
Ludwigsburg	4 366	62 888	79 387	86 717	81 589	38 885	42 704
Neckarsulm	2 494	11 650	18 040	21 964	21 871	10 960	10 911
Nürtingen	4 688	21 920	26 818	29 682	35 680	17 165	18 515
Ostfildern	2 282	10 484	17 554	24 949	28 748	14 235	14 513
Schorndorf	5 686	19 942	26 384	31 149	33 631	16 076	17 555
Schwäbisch Gmünd	11 375	46 527	54 281	56 740	56 901	26 734	30 167
Schwäbisch Hall	10 424	25 545	28 505	30 516	31 562	14 613	16 949
Sindelfingen	5 086	15 300	33 011	51 012	54 808	27 730	27 078
Vaihingen an der Enz	7 341	14 228	17 131	21 081	22 907	11 308	11 599
Waiblingen	4 266	23 267	34 870	43 078	45 114	21 693	23 421
Weinstadt	3 171	10 849	12 765	17 822	23 244	11 395	11 849
Wertheim	13 868	19 788	20 465	21 318	19 972	9 360	10 612
Winnenden	2 805	12 215	15 907	26 114	22 278	10 751	11 527
Regierungsbezirk Karlsruhe							
Bretten	7 112	16 368	18 399	21 423	22 937	11 019	11 918
Bruchsal	9 276	26 793	33 734	40 622	37 351	18 174	19 177
Bühl	7 321	16 324	17 652	20 187	22 307	10 413	11 894
Calw	5 988	12 725	16 086	20 863	23 165	11 300	11 865
Ettlingen	5 666	22 721	26 899	31 981	36 995	17 683	19 312
Gaggenau	6 505	16 812	23 575	28 960	28 533	13 776	14 757
Horb am Neckar	11 980	14 472	16 183	18 677	20 668	10 175	10 493
Mosbach	6 224	15 365	19 156	23 246	23 224	11 254	11 970
Mühlacker	5 432	16 414	20 093	23 640	24 216	11 859	12 357
Nagold	6 309	10 274	13 135	17 467	20 334	10 020	10 314
Rastatt	5 902	22 708	31 640	38 658	37 297	17 377	19 920
Sinsheim	12 701	21 665	20 414	23 353	26 658	12 800	13 858
Weinheim	5 859	32 449	36 867	40 623	41 654	19 931	21 723
Wiesloch	3 026	14 603	17 569	20 451	21 746	10 557	11 189
Regierungsbezirk Freiburg							
Achern	6 521	15 024	16 677	19 578	20 543	9 821	10 722
Emmendingen	3 379	13 919	17 289	21 386	24 740	11 696	13 044
Kehl	7 505	14 113	24 124	28 829	29 924	14 442	15 482
Konstanz, Universitätsstadt	5 408	45 052	55 478	66 479	68 305	32 135	36 170
Lahr/Schwarzwald	6 978	27 237	31 097	34 845	35 465	16 741	18 724
Lörrach	3 943	29 874	40 145	45 173	41 355	19 313	22 042
Offenburg	7 838	35 993	43 545	51 538	50 486	23 234	27 252
Radolfzell am Bodensee	5 857	13 968	18 895	22 285	23 709	11 355	12 354
Rheinfelden (Baden)	6 285	15 217	22 215	26 116	27 415	13 382	14 033
Rottweil	7 177	18 311	21 456	25 027	23 673	10 848	12 825
Schramberg	4 569	17 576	19 381	20 400	19 157	8 946	10 211
Singen (Hohentwiel)	6 178	25 443	37 671	46 409	43 529	20 924	22 605
Tuttlingen	9 050	24 920	29 509	32 010	31 531	14 740	16 791
Villingen-Schwenningen	16 548	48 293	69 229	79 522	78 904	37 209	41 695
Waldshut-Tiengen	7 799	16 387	21 111	21 675	21 410	10 104	11 306
Weil am Rhein	1 947	14 420	22 516	26 885	26 076	12 599	13 477
Regierungsbezirk Tübingen							
Albstadt	13 441	38 172	46 600	51 691	48 152	22 382	25 770
Balingen	9 034	18 014	22 478	26 893	29 738	13 952	15 786
Biberach an der Riß	7 215	17 539	24 130	28 915	28 284	13 490	14 794
Ehingen (Donau)	17 835	14 608	16 718	20 384	21 988	10 944	11 044
Friedrichshafen	6 987	25 048	42 473	51 220	52 080	25 423	26 657
Leutkirch im Allgäu	17 497	15 559	16 398	19 385	19 900	9 432	10 468
Ravensburg	9 203	33 014	40 285	43 798	42 269	19 351	22 918
Reutlingen	8 705	54 153	77 451	92 412	95 456	44 471	50 985
Rottenburg am Neckar	14 227	21 237	23 134	27 914	31 770	15 617	16 153
Tübingen, Universitätsstadt	10 812	44 221	58 155	66 211	73 132	35 313	37 819
Wangen im Allgäu	10 126	17 039	19 642	21 760	23 259	10 842	12 417
Weingarten	1 210	11 858	14 783	17 831	21 991	10 690	11 301

## 3. Fläche und Bevölkerung in den Oberfinanzdirektions- und Finanzamtsbezirken am 1. Januar 1981

Oberfinanzdirektionsbezirk Finanzamtsbezirk	Fläche ha	Fortgeschriebene Wohnbevölkerung	Oberfinanzdirektionsbezirk Finanzamtsbezirk	Fläche ha	Fortgeschriebene Wohnbevölkerung
Oberfinanzdirektion Stuttgart	1 947 509	4 993 269	Noch:		
Finanzamt			Oberfinanzdirektion Karlsruhe		
Aalen	108 902	159 157	Finanzamt		
Backnang	34 472	85 002	Calw	56 802	102 404
Bad Mergentheim	47 494	40 045	Ettlingen	22 449	96 515
Balingen	91 773	173 240	Freudenstadt	87 067	99 697
Biberach	101 681	121 456	Heidelberg	46 379	306 696
Bietigheim-Bissingen	31 531	125 334	Karlsruhe-Durlach	36 601	341 898
Böblingen	42 410	213 047	Karlsruhe-Stadt		
Crailsheim	74 655	67 390	Mannheim-Neckarstadt	16 289	325 689
Ehingen	45 563	49 621	Mannheim-Stadt		
Esslingen	18 757	197 483	Mosbach	77 204	108 882
Friedrichshafen	26 987	97 883	Mühlacker	26 244	70 424
Geislingen	36 405	81 892	Neuenbürg	32 500	57 739
Göppingen	27 831	149 061	Pforzheim	31 389	170 556
Heidenheim	62 720	124 296	Rastatt	52 013	137 107
Heilbronn	119 946	356 571	Schwetzingen	14 008	95 083
Kirchheim	17 936	66 917	Sinsheim	27 421	50 940
Leonberg	24 187	145 690	Wallldürn	46 993	38 785
Ludwigsburg	29 144	245 371	Weinheim	15 927	104 300
Nürtingen	19 722	110 210			
Öhringen	77 668	83 872			
Ravensburg	68 113	132 438			
Reutlingen	38 363	158 635	Oberfinanzdirektion Freiburg	935 701	1 865 282
Riedlingen	41 063	31 802	Finanzamt		
Saulgau	37 155	44 243	Achern	17 730	41 400
Schorndorf	30 982	93 395	Bad Säckingen	29 583	55 784
Schwäbisch Gmünd	42 252	116 636	Donaueschingen	64 330	67 355
Schwäbisch Hall	73 734	83 211	Emmendingen	67 994	131 893
Sigmaringen	93 837	78 279	Freiburg I	89 443	310 504
Stuttgart I			Freiburg II		
Stuttgart II	31 705	678 126	Kehl	29 951	61 667
Stuttgart III			Konstanz	9 334	78 923
Tauberbischofsheim	82 963	81 365	Lahr	40 286	86 118
Tübingen	51 910	172 803	Lörrach	72 749	182 747
Überlingen	41 954	73 866	Müllheim	22 384	37 204
Ulm	90 487	198 483	Oberndorf	43 521	71 499
Urach	80 835	90 391	Offenburg	48 018	117 464
Waiblingen	20 372	177 745	Rottweil	33 425	56 068
Wangen	82 000	88 313	Singen	72 474	151 131
Oberfinanzdirektion Karlsruhe	691 960	2 400 396	Titisee-Neustadt	49 243	35 394
Finanzamt			Tuttlingen	58 662	100 231
Baden-Baden	14 021	49 142	Villingen-Schwenningen	52 973	143 301
Bruchsal	66 783	192 532	Waldshut-Tiengen	83 530	87 863
Bühl	21 870	52 007	Wolfach	50 071	48 736

**4. Fläche und Bevölkerung in den Oberlandesgerichts-, Landgerichts- und Amtsgerichtsbezirken am 1. Januar 1981**

Oberlandesgerichtsbezirk Landgerichtsbezirk Amtsgerichtsbezirk	Fläche ha	Fortgeschriebene Wohnbevölkerung	Oberlandesgerichtsbezirk Landgerichtsbezirk Amtsgerichtsbezirk	Fläche ha	Fortgeschriebene Wohnbevölkerung
Oberlandesgericht Stuttgart	2 167 605	5 382 441	Oberlandesgericht Karlsruhe	1 407 565	3 876 506
Landgericht Ellwangen (Jagst)	337 743	509 117	Landgericht Baden-Baden	105 634	279 656
Amtsgericht Aalen	31 858	87 300	Amtsgericht Achern	17 730	41 400
Bad Mergentheim	49 214	41 638	Baden-Baden	14 021	49 142
Craillsheim	33 826	42 322	Bühl	23 367	53 411
Ellwangen (Jagst)	53 586	49 948	Gernsbach	24 004	24 670
Heidenheim an der Brenz	62 720	124 296	Rastatt	26 512	111 033
Langenburg	40 829	25 068			
Neresheim	23 458	21 909			
Schwäbisch Gmünd	42 252	116 636			
			Landgericht Freiburg im Breisgau	275 210	674 609
Landgericht Hechingen	179 670	248 638	Amtsgericht Breisach am Rhein	12 938	21 115
Amtsgericht Albstadt	33 135	73 711	Emmendingen	18 408	58 459
Balingen	31 662	57 041	Ettlingen	11 579	20 102
Hechingen	26 976	42 488	Freiburg im Breisgau	54 034	247 933
Sigmaringen	87 897	75 398	Kenzingen	21 972	37 876
			Lörrach	42 498	147 597
Landgericht Heilbronn	340 413	776 013	Müllheim	16 726	31 241
Amtsgericht Besigheim	14 690	85 350	Staufen im Breisgau	23 530	40 984
Brackenheim	11 333	21 453	Titisee-Neustadt	45 911	33 744
Heilbronn	108 613	335 118	Waldkirch	27 614	35 558
Künzelsau	43 718	40 253			
Marbach am Neckar	11 978	50 875	Landgericht Heidelberg	87 158	396 954
Maulbronn	24 679	67 786	Amtsgericht Heidelberg	41 969	267 448
Ohringen	33 950	43 619	Sinsheim	32 027	62 209
Schwäbisch Hall	73 734	83 211	Wiesloch	13 162	67 297
Vaihingen an der Enz	17 718	48 348			
			Landgericht Karlsruhe	168 335	831 801
Landgericht Ravensburg	362 588	521 381	Amtsgericht Bretten	16 103	40 801
Amtsgericht Bad Waldsee	18 396	23 398	Bruchsal	39 441	115 002
Biberach an der Riß	99 923	119 859	Ettlingen	19 218	77 701
Leutkirch im Allgäu	42 117	36 394	Karlsruhe	24 049	280 378
Ravensburg	62 768	118 974	Karlsruhe-Durlach	15 783	80 334
Riedlingen	41 063	31 802	Pforzheim	42 502	200 856
Saulgau	32 537	38 586	Philippsburg	11 239	36 729
Tettnang	25 901	100 449			
Wangen im Allgäu	39 883	51 919	Landgericht Konstanz	224 880	499 528
			Amtsgericht Donaueschingen	49 552	56 269
Landgericht Rottweil	237 453	338 581	Konstanz	9 334	78 923
Amtsgericht Freudenstadt	61 312	57 537	Radolfzell	11 369	33 325
Horb am Neckar	25 755	42 160	Singen (Hohentwiel)	36 856	93 498
Oberndorf am Neckar	48 039	77 332	Stockach	24 249	24 308
Rottweil	28 907	50 235	Überlingen	40 547	69 904
Spaichingen	23 430	45 521	Villingen-Schwenningen	52 973	143 301
Tuttlingen	50 010	65 796			
			Landgericht Mannheim	44 430	503 686
Landgericht Stuttgart	256 832	1 953 747	Amtsgericht Mannheim	14 495	304 303
Amtsgericht Backnang	34 472	85 002	Schwetzingen	14 008	95 083
Böblingen	45 652	224 979	Weinheim	15 927	104 300
Esslingen am Neckar	18 406	202 360			
Kirchheim unter Teck	18 628	68 632	Landgericht Mosbach	193 876	209 507
Leonberg	16 141	80 746	Amtsgericht Adelsheim	21 597	17 594
Ludwigsburg	24 335	251 076	Buchen (Odenwald)	46 993	38 785
Nürtingen	27 130	189 164	Mosbach	44 043	73 356
Schorndorf	30 982	93 395	Tauberbischofsheim	55 748	50 034
Stuttgart	11 802	357 679	Wertheim	25 495	29 738
Stuttgart-Bad Cannstatt	8 912	222 969			
Waiblingen	20 372	177 745			
			Landgericht Offenburg	156 747	293 883
Landgericht Tübingen	241 069	542 963	Amtsgericht Gengenbach	22 023	28 450
Amtsgericht Calw	51 294	81 960	Kehl	20 375	46 520
Münsingen	58 122	33 149	Lahr	28 707	66 016
Nagold	28 460	50 521	Oberkirch	23 705	32 714
Reutlingen	27 295	149 033	Offenburg	25 615	84 758
Rottenburg am Neckar	19 876	38 688	Wolfach	36 322	35 425
Tübingen	32 034	134 115			
Urach	23 988	55 497			
			Landgericht Waldshut-Tiengen	151 295	186 882
Landgericht Ulm	211 837	492 001	Amtsgericht Säckingen	17 762	44 125
Amtsgericht Ehingen (Donau)	45 563	49 621	St. Blasien	21 593	12 417
Geislingen an der Steige	36 405	81 892	Schönau im Schwarzwald	20 948	17 491
Göppingen	27 831	149 061	Schopfheim	17 234	25 744
Ulm	102 038	211 427	Waldshut-Tiengen	73 758	87 105

## 5. Fläche und Bevölkerung in den Oberpostdirektionsbezirken am 1. Januar 1981

Oberpostdirektionsbezirk	Fläche ha	Fortgeschriebene Wohnbevölkerung	Oberpostdirektionsbezirk	Fläche ha	Fortgeschriebene Wohnbevölkerung
Stuttgart	1 417 182	4 263 662	Freiburg im Breisgau	1 561 950	2 932 779
Karlsruhe	1 251 173	3 578 717			

## 6. Fläche und Bevölkerung in den Arbeitsamtsbezirken am 1. Januar 1981

Arbeitsamtsbezirk	Fläche ha	Fortgeschriebene Wohnbevölkerung	Arbeitsamtsbezirk	Fläche ha	Fortgeschriebene Wohnbevölkerung
Aalen	213 874	400 089	Offenburg	186 056	355 385
Balingen	212 207	287 224	Pforzheim	67 181	268 642
Freiburg im Breisgau	221 133	506 910	Rastatt	87 904	238 256
Göppingen	128 400	691 109	Ravensburg	331 137	480 229
Heidelberg	85 364	375 568	Reutlingen	161 315	410 482
Heilbronn	119 946	356 571	Rottweil	150 386	238 884
Karlsruhe	125 833	630 945	Schwäbisch Hall	226 057	234 473
Konstanz	121 269	302 524	Stuttgart	82 507	886 373
Lörrach	193 793	334 479	Tauberbischofsheim	243 090	251 145
Ludwigsburg	68 721	435 649	Ulm	147 601	261 048
Mannheim	46 224	525 072	Villingen-Schwenningen	102 525	199 570
Nagold	166 821	232 178	Waiblingen	85 826	356 142

## 7. Fläche und Bevölkerung in den Industrie- und Handelskammerbezirken am 1. Januar 1981

Industrie- und Handelskammerbezirk	Fläche ha	Fortgeschriebene Wohnbevölkerung	Industrie- und Handelskammerbezirk	Fläche ha	Fortgeschriebene Wohnbevölkerung
Rhein-Neckar	244 221	1 030 375	Schwarzwald-Baar-Heuberg	252 911	438 454
Ostwürttemberg	213 874	400 089	Bodensee-Oberschwaben	350 046	515 022
Mittlerer Neckar	365 454	2 369 273	Hochrhein-Bodensee	275 601	564 533
Mittlerer Oberrhein	213 737	869 201	Ulm	288 587	412 709
Nordschwarzwald	234 002	500 820	Heilbronn	476 460	712 454
Südlicher Oberrhein	407 189	862 295	Reutlingen	253 088	583 722

## 8. Fläche und Bevölkerung in den Handwerkskammerbezirken am 1. Januar 1981

Handwerkskammerbezirk	Fläche ha	Fortgeschriebene Wohnbevölkerung	Handwerkskammerbezirk	Fläche ha	Fortgeschriebene Wohnbevölkerung
Freiburg im Breisgau	487 869	1 053 127	Mannheim	244 221	1 030 375
Heilbronn	476 460	712 454	Reutlingen	460 589	797 403
Karlsruhe	360 672	1 270 324	Stuttgart	365 454	2 369 273
Konstanz	447 832	812 155	Ulm	732 073	1 213 836

**9. Zahl der Gemeinden und Bevölkerung nach Postleitzahlenbereichen am 1. Januar 1981**

Postleitzahlenbereich		Zahl der Gemeinden	Fortgeschriebene Wohnbevölkerung	Postleitzahlenbereich		Zahl der Gemeinden	Fortgeschriebene Wohnbevölkerung
Nr.	Name			Nr.	Name		
680	Mannheim <sup>1)</sup>	5	347 994	745	Hechingen	9	58 032
683	Schwetzingen	12	130 919	746	Balingen	13	51 130
690	Heidelberg <sup>1)</sup>	21	301 119	747	Albstadt	6	71 885
692	Sinsheim	18	81 229	748	Sigmaringen	10	45 320
693	Eberbach <sup>1)</sup>	7	30 144	750	Karlsruhe	8	355 366
694	Weinheim <sup>1)</sup>	4	69 083	751	Karlsruhe	15	150 274
695	Mosbach	15	75 111	752	Bruchsal	12	126 023
696	Osterburken	10	53 808	753	Pforzheim	14	182 147
697	Lauda-Königshofen	9	49 515	754	Neuenbürg	8	41 582
698	Wertheim <sup>1)</sup>	3	29 738	755	Rastatt	11	82 500
699	Bad Mergentheim	5	40 045	756	Gaggenau	4	50 867
700	Stuttgart	1	580 648	757	Baden-Baden	3	58 235
701	Stuttgart-Land	4	103 693	758	Bühl	5	44 318
702	Stuttgart 80-Land	2	72 563	759	Achern	9	56 674
703	Böblingen	20	223 008	760	Offenburg	13	121 082
705	Waiblingen	7	131 231	761	Offenburg	13	47 504
706	Schorndorf	11	100 346	762	Wolfach	5	17 527
707	Schwäbisch Gmünd	20	117 876	763	Lahr	12	86 118
708	Aalen	11	117 550	764	Kehl	1	29 924
709	Ellwangen (Jagst)	11	41 607	770	Singen (Hohentwiel)	13	96 238
710	Heilbronn	30	263 591	771	Donaueschingen	6	50 858
711	Öhringen	14	74 453	773	Villingen-Schwenningen	7	106 462
712	Bietigheim-Bissingen	24	140 961	774	Triberg im Schwarzwald	10	59 749
713	Mühlacker	8	56 412	775	Konstanz	8	93 073
714	Ludwigsburg	20	248 958	776	Radolfzell am Bodensee	10	56 933
715	Backnang	14	91 100	777	Überlingen	8	53 748
716	Gaildorf	8	29 413	779	Meßkirch	10	31 370
717	Schwäbisch Hall	10	58 129	780	Freiburg im Breisgau	33	297 351
718	Crailsheim	13	67 390	781	Freiburg im Breisgau	10	56 619
720	Tuttlingen	31	89 197	782	Titisee-Neustadt	18	52 598
721	Rottweil	11	63 034	783	Emmendingen	16	84 273
723	Schramberg	7	48 746	784	Müllheim	11	49 386
724	Horb am Neckar	8	54 225	785	Lörrach	11	90 883
725	Leonberg	11	121 791	786	Schopfheim	26	56 759
726	Calw	12	55 806	788	Säckingen	9	78 775
727	Nagold	8	50 521	789	Waldshut-Tiengen	15	74 745
729	Freudenstadt	12	64 837	790	Ulm	33	206 405
730	Esslingen am Neckar	7	158 845	792	Heidenheim an der Brenz	11	124 956
731	Plochingen	18	131 038	793	Ehingen (Donau)	19	49 475
732	Göppingen	20	108 576	794	Riedlingen	19	43 188
733	Göppingen	5	58 833	795	Biberach an der Riß	31	137 158
734	Geislingen an der Steige	12	58 765	796	Aulendorf	20	68 000
740	Tübingen	14	168 804	797	Leutkirch im Allgäu	4	37 268
741	Reutlingen	18	211 000	798	Ravensburg	17	137 050
742	Münsingen	8	22 744	799	Friedrichshafen	8	97 883
744	Nürtingen	17	95 759	899	Achberg	1	1 081

1) Soweit Land Baden-Württemberg.

## 10. Zahl und Bevölkerung der Verwaltungsgemeinschaften und Einheitsgemeinden nach Größenklassen am 1. Januar 1981

Größenklasse von ... bis unter ... Einwohnern	Land Baden-Württemberg		Regierungsbezirk							
			Stuttgart		Karlsruhe		Freiburg		Tübingen	
	Anzahl	Wohn- bevölkerung	Anzahl	Wohn- bevölkerung	Anzahl	Wohn- bevölkerung	Anzahl	Wohn- bevölkerung	Anzahl	Wohn- bevölkerung

a) Vereinbarte Verwaltungsgemeinschaften und Gemeindeverwaltungsverbände<sup>1)</sup>

unter 3 000	1	2 969	-	-	-	-	1	2 969	-	-
3 000 - 4 000	1	3 774	-	-	-	-	1	3 774	-	-
4 000 - 5 000	5	23 771	2	9 691	-	-	2	9 488	1	4 592
5 000 - 10 000	83	651 779	19	156 445	19	149 719	27	204 946	18	140 669
10 000 - 15 000	59	733 470	17	208 112	11	139 941	18	225 912	13	159 505
15 000 - 20 000	39	673 374	18	306 698	8	146 382	5	86 963	8	133 331
20 000 - 25 000	26	591 868	7	159 816	3	68 920	7	157 743	9	205 389
25 000 - 50 000	43	1 422 899	15	509 855	10	292 663	12	417 035	6	203 346
50 000 - 100 000	15	972 337	6	374 037	2	106 092	4	304 986	3	187 222
100 000 und mehr	-	-	-	-	-	-	-	-	-	-
Insgesamt	272	5 076 241	84	1 724 654	53	903 717	77	1 413 816	58	1 034 054

## b) Einheitsgemeinden

unter 3 000	<sup>1 2)</sup>	217	-	-	-	-	-	-	<sup>1 2)</sup>	217
3 000 - 4 000	3	11 703	1	3 855	-	-	2	7 848	-	-
4 000 - 5 000	19	87 190	7	30 884	2	9 120	4	18 776	6	28 410
5 000 - 10 000	80	584 317	30	215 181	22	176 673	15	100 192	13	92 271
10 000 - 15 000	44	534 017	13	159 346	20	248 872	5	54 562	6	71 237
15 000 - 20 000	12	208 123	5	87 077	5	89 768	1	15 273	1	16 005
20 000 - 25 000	3	69 433	2	45 724	-	-	1	23 709	-	-
25 000 - 50 000	14	507 601	8	295 277	4	156 324	2	56 000	-	-
50 000 - 100 000	5	395 820	3	227 232	-	-	-	-	2	168 588
100 000 - 200 000	5	627 442	1	111 938	2	239 727	1	175 106	1	100 671
200 000 - 500 000	2	576 195	-	-	2	576 195	-	-	-	-
500 000 und mehr	1	580 648	1	580 648	-	-	-	-	-	-
Insgesamt	189	4 182 706	71	1 757 162	57	1 496 679	31	451 466	30	477 399

1) 272 Verwaltungsgemeinschaften mit 922 Gemeinden, davon 157 Vereinbarte Verwaltungsgemeinschaften mit 474 Gemeinden und 115 Gemeindeverwaltungsverbände mit 448 Gemeinden. - 2) Bewohntes gemeindefreies Gebiet.

# Bevölkerungsstand

## 11. Bevölkerung in den Stadt- und Landkreisen nach Gemeindegrößenklassen am 1. Januar 1981

Kreis Region Regierungsbezirk Land	Gemeinden insgesamt <sup>1)</sup>		Gemeinden mit ... Einwohnern							
			unter 500	500		1 000		2 000		
				bis unter						
				1 000		2 000		5 000		
Anzahl	Einwohner	Anzahl	Einwohner	Anzahl	Einwohner	Anzahl	Einwohner	Anzahl	Einwohner	
Stadtkreis										
Stuttgart, Landeshauptstadt	1	580 648	-	-	-	-	-	-	-	-
Landkreise										
Böblingen	26	305 725	-	-	-	-	1	1 971	7	24 468
Esslingen	44	460 156	-	-	1	746	6	9 051	14	48 314
Göppingen	38	230 953	1	347	3	2 290	8	12 475	15	49 007
Ludwigsburg	39	435 649	-	-	-	-	3	5 511	13	49 483
Rems-Murr-Kreis	31	356 142	-	-	-	-	1	1 630	8	26 208
Region Mittlerer Neckar	179	2 369 273	1	347	4	3 036	19	30 638	57	197 480
Stadtkreis										
Heilbronn	1	111 938	-	-	-	-	-	-	-	-
Landkreise										
Heilbronn	46	244 633	-	-	-	-	7	10 865	20	62 461
Hohenlohekreis	16	83 872	-	-	-	-	3	4 849	7	25 441
Schwäbisch Hall	30	150 601	-	-	-	-	3	4 715	23	73 866
Main-Tauber-Kreis	18	121 410	-	-	-	-	2	3 344	8	28 440
Region Franken	111	712 454	-	-	-	-	15	23 773	58	190 208
Landkreise										
Heidenheim	11	124 296	-	-	-	-	-	-	3	10 245
Ostalbkreis	42	275 793	1	381	1	940	13	19 698	15	47 106
Region Ostwürttemberg	53	400 089	1	381	1	940	13	19 698	18	57 351
Regierungsbezirk Stuttgart	343	3 481 816	2	728	5	3 976	47	74 109	133	445 039
Stadtkreise										
Baden-Baden	1	49 142	-	-	-	-	-	-	-	-
Karlsruhe	1	271 892	-	-	-	-	-	-	-	-
Landkreise										
Karlsruhe	32	359 053	-	-	-	-	1	1 432	6	21 121
Rastatt	23	189 114	-	-	-	-	1	1 404	11	36 108
Region Mittlerer Oberrhein	57	869 201	-	-	-	-	2	2 836	17	57 229
Stadtkreise										
Heidelberg	1	133 227	-	-	-	-	-	-	-	-
Mannheim	1	304 303	-	-	-	-	-	-	-	-
Landkreise										
Neckar-Odenwald-Kreis	27	129 735	-	-	1	730	5	8 346	14	50 291
Rhein-Neckar-Kreis	54	463 110	1	431	-	-	4	6 125	17	53 708
Region Unterer Neckar	83	1 030 375	1	431	1	730	9	14 471	31	103 999
Stadtkreis										
Pforzheim	1	106 500	-	-	-	-	-	-	-	-
Landkreise										
Calw	25	132 481	-	-	-	-	9	15 156	7	21 594
Enzkreis	28	162 142	-	-	-	-	1	1 938	14	47 583
Freudenstadt	17	99 697	2	704	-	-	3	5 203	4	11 360
Region Nordschwarzwald	71	500 820	2	704	-	-	13	22 297	25	80 537
Regierungsbezirk Karlsruhe	211	2 400 396	3	1 135	1	730	24	39 604	73	241 765
Stadtkreis										
Freiburg im Breisgau	1	175 106	-	-	-	-	-	-	-	-
Landkreise										
Breisgau-Hochschwarzwald	50	199 911	-	-	3	2 443	10	16 026	25	79 448
Emmendingen	24	131 893	-	-	1	991	3	4 787	12	34 052
Ortenaukreis	51	355 385	-	-	-	-	7	11 622	22	70 769
Region Südllicher Oberrhein	126	862 295	-	-	4	3 434	20	32 435	59	184 269
Landkreise										
Rottweil	22	127 567	-	-	-	-	1	1 902	16	52 179
Schwarzwald-Baar-Kreis	20	199 570	-	-	-	-	1	1 485	9	31 447
Tuttlingen	35	111 317	4	1 758	10	6 730	7	10 133	8	24 187
Region Schwarzwald-Baar-Heuberg	77	438 454	4	1 758	10	6 730	9	13 520	33	108 813
Landkreise										
Konstanz	25	230 054	-	-	-	-	5	7 749	11	34 892
Lörrach	42	190 832	12	3 498	8	4 928	4	5 321	9	26 607
Waldshut	32	143 647	1	370	-	-	8	11 501	13	42 621
Region Hochrhein-Bodensee	99	564 533	13	3 868	8	4 928	17	24 571	33	104 120
Regierungsbezirk Freiburg	302	1 865 282	17	5 626	22	15 092	46	70 526	125	397 202
Landkreise										
Reutlingen	27	237 679	1	217	-	-	4	5 600	11	36 093
Tübingen	15	172 803	-	-	-	-	1	1 906	8	29 538
Zollernalbkreis	25	173 240	4	1 520	2	1 454	5	7 787	4	13 586
Region Neckar-Alb	67	583 722	5	1 737	2	1 454	10	15 293	23	79 217
Stadtkreis										
Ulm	1	100 671	-	-	-	-	-	-	-	-
Landkreise										
Alb-Donau-Kreis	55	160 377	11	2 789	10	6 830	17	25 348	8	26 998
Biberach	45	151 661	7	2 249	2	1 446	12	19 576	17	51 193
Region Donau-Iller <sup>2)</sup>	101	412 709	18	5 038	12	8 276	29	44 924	25	78 191
Landkreise										
Bodenseekreis	23	170 353	-	-	1	905	2	2 551	10	29 728
Ravensburg	39	230 685	6	2 008	3	1 773	2	2 205	17	53 085
Sigmaringen	25	113 984	-	-	-	-	7	11 620	11	34 405
Region Bodensee-Oberschwaben	87	515 022	6	2 008	4	2 678	11	16 376	38	117 218
Regierungsbezirk Tübingen	255	1 511 453	29	8 783	18	12 408	50	76 593	86	274 626
Baden-Württemberg	1 111	9 258 947	51	16 272	46	32 206	167	260 832	417	1 358 632

1) Einschließlich 1 bewohntes gemeindefreies Gebiet mit 217 Einwohnern im Landkreis Reutlingen.- 2) Soweit Land Baden-Württemberg.



Gemeinden mit ... Einwohnern										Kreis Region Regierungsbezirk Land
5 000		10 000		20 000		50 000		100 000 und mehr		
bis unter										
10 000		20 000		50 000		100 000				
Anzahl	Einwohner	Anzahl	Einwohner	Anzahl	Einwohner	Anzahl	Einwohner	Anzahl	Einwohner	
-	-	-	-	-	-	-	-	1	580 648	Stadtkreis Stuttgart, Landeshauptstadt
12	90 843	2	27 781	3	105 854	1	54 808	-	-	Landkreise
13	92 537	4	49 546	5	169 127	1	90 835	-	-	Böblingen
5	30 965	4	55 178	1	27 344	1	53 347	-	-	Esslingen
9	66 845	9	125 432	4	106 789	1	81 589	-	-	Göppingen
13	93 323	3	40 182	6	194 799	-	-	-	-	Ludwigsburg
52	374 513	22	298 119	19	603 913	4	280 579	1	580 648	Rems-Murr-Kreis
-	-	-	-	-	-	-	-	-	-	Region Mittlerer Neckar
-	-	-	-	-	-	-	-	1	111 938	Stadtkreis Heilbronn
13	87 454	5	61 982	1	21 871	-	-	-	-	Landkreise
4	25 611	2	27 971	-	-	-	-	-	-	Heilbronn
1	5 403	1	10 370	2	56 247	-	-	-	-	Hohenlohekreis
4	23 653	4	65 973	-	-	-	-	-	-	Schwäbisch Hall
22	142 121	12	166 296	3	78 118	-	-	1	111 938	Main-Tauber-Kreis
-	-	-	-	-	-	-	-	-	-	Region Franken
4	25 140	3	40 326	1	48 585	-	-	-	-	Landkreise
8	55 081	1	11 414	1	21 242	2	119 931	-	-	Heidenheim
12	80 221	4	51 740	2	69 827	2	119 931	-	-	Ostalbkreis
86	596 855	38	516 155	24	751 858	6	400 510	2	692 586	Region Ostwürttemberg
-	-	-	-	1	49 142	-	-	-	-	Regierungsbezirk Stuttgart
-	-	-	-	-	-	-	-	1	271 892	Stadtkreise
11	87 197	11	152 020	3	97 283	-	-	-	-	Baden-Baden
6	39 347	2	24 118	3	88 137	-	-	-	-	Karlsruhe
17	126 544	13	176 138	7	234 562	-	-	1	271 892	Rastatt
-	-	-	-	-	-	-	-	-	-	Region Mittlerer Oberrhein
-	-	-	-	-	-	-	-	1	133 227	Stadtkreise
-	-	-	-	-	-	-	-	1	304 303	Heidelberg
4	22 178	2	24 966	1	23 224	-	-	-	-	Mannheim
12	85 558	17	227 230	3	90 058	-	-	-	-	Landkreise
16	107 736	19	252 196	4	113 282	-	-	2	437 530	Neckar-Odenwald-Kreis
-	-	-	-	-	-	-	-	-	-	Rhein-Neckar-Kreis
-	-	-	-	-	-	-	-	1	106 500	Region Unterer Neckar
6	41 238	1	10 994	2	43 499	-	-	-	-	Stadtkreis
12	88 405	-	-	1	24 216	-	-	-	-	Pforzheim
5	27 977	2	33 785	1	20 668	-	-	-	-	Landkreise
23	157 620	3	44 779	4	88 383	-	-	1	106 500	Calw
56	391 900	35	473 113	15	436 227	-	-	4	815 922	Enzkreis
-	-	-	-	-	-	-	-	-	-	Freudenstadt
-	-	-	-	-	-	-	-	1	175 106	Region Nordschwarzwald
9	66 442	3	35 552	-	-	-	-	-	-	Regierungsbezirk Karlsruhe
4	27 655	3	39 668	1	24 740	-	-	-	-	Stadtkreis
15	99 161	3	37 415	3	85 932	1	50 486	-	-	Freiburg im Breisgau
28	193 258	9	112 635	4	110 672	1	50 486	1	175 106	Landkreise
1	5 259	3	43 554	1	23 673	-	-	-	-	Breisgau-Hochschwarzwald
4	23 591	5	64 143	-	-	1	78 904	-	-	Emmendingen
4	25 763	1	11 215	1	31 531	-	-	-	-	Ortenaukreis
9	54 613	9	118 912	2	55 204	1	78 904	-	-	Region Südlicher Oberrhein
5	39 095	1	12 775	2	67 238	1	68 305	-	-	Landkreise
4	27 401	2	28 231	3	94 846	-	-	-	-	Konstanz
7	42 434	2	25 311	1	21 410	-	-	-	-	Lörrach
16	108 930	5	66 317	6	183 494	1	68 305	-	-	Waldshut
53	356 801	23	297 864	12	349 370	3	197 695	1	175 106	Region Hochrhein-Bodensee
6	42 508	4	57 805	-	-	1	95 456	-	-	Regierungsbezirk Freiburg
3	21 953	1	14 504	2	104 902	-	-	-	-	Landkreise
6	43 069	2	27 934	2	77 890	-	-	-	-	Reutlingen
15	107 530	7	100 243	4	182 792	1	95 456	-	-	Tübingen
-	-	-	-	-	-	-	-	-	-	Zollernalbkreis
-	-	-	-	-	-	-	-	-	-	Region Neckar-Alb
-	-	-	-	-	-	-	-	1	100 671	Stadtkreis
4	28 538	4	47 886	1	21 988	-	-	-	-	Ulm
5	33 943	1	14 970	1	28 284	-	-	-	-	Landkreise
9	62 481	5	62 856	2	50 272	-	-	1	100 671	Alb-Donau-Kreis
5	30 612	4	54 477	-	-	1	52 080	-	-	Biberach
4	25 224	4	58 871	3	87 519	-	-	-	-	Region Donau-Iller 2)
4	27 173	3	40 786	-	-	-	-	-	-	Landkreise
13	83 009	11	154 134	3	87 519	1	52 080	-	-	Bodenseekreis
37	253 020	23	317 233	9	320 583	2	147 536	1	100 671	Ravensburg
232	1 598 576	119	1 604 365	60	1 858 038	11	745 741	8	1 784 285	Sigmaringen
										Regierungsbezirk Tübingen
										Baden-Württemberg

12. Anzahl der Gemeinden in den Dichtegrößenklassen nach Einwohnergrößenklassen am 1. Januar 1981

Einwohnergrößenklasse (von... bis unter... Einwohner)	Insgesamt	Dichtegrößenklasse (Einwohner je km <sup>2</sup> )										
		unter 100	100 - 200	200 - 300	300 - 400	400 - 500	500 - 600	600 - 700	700 - 800	800 - 900	900 - 1000	mehr als 1000
unter 500	51	48	3	-	-	-	-	-	-	-	-	-
500 - 1 000	46	32	8	6	-	-	-	-	-	-	-	-
1 000 - 2 000	167	89	47	17	4	6	2	2	-	-	-	-
2 000 - 3 000	190	66	72	25	13	9	1	2	1	-	-	1
3 000 - 4 000	126	37	50	18	14	3	2	-	1	1	-	-
4 000 - 5 000	101	27	29	13	12	10	5	2	-	1	1	1
5 000 - 10 000	232	26	72	40	41	18	10	10	6	1	2	6
10 000 - 15 000	89	5	29	14	7	8	3	4	3	4	2	10
15 000 - 20 000	30	-	7	6	4	4	3	-	1	3	-	2
20 000 - 25 000	23	-	3	3	8	2	-	-	5	1	-	1
25 000 - 50 000	36	-	-	2	9	5	2	2	6	-	1	9
50 000 - 100 000	12	-	-	-	-	2	1	2	1	-	1	5
100 000 - 200 000	5	-	-	-	-	-	-	-	-	1	-	4
200 000 - 500 000	2	-	-	-	-	-	-	-	-	-	-	2
500 000 und mehr	1	-	-	-	-	-	-	-	-	-	-	1
Insgesamt	1 111	330	320	144	112	67	29	24	24	12	7	42

Schaubild 1  
Bevölkerungsdichte in den Stadt- und Landkreisen am 1. Januar 1981

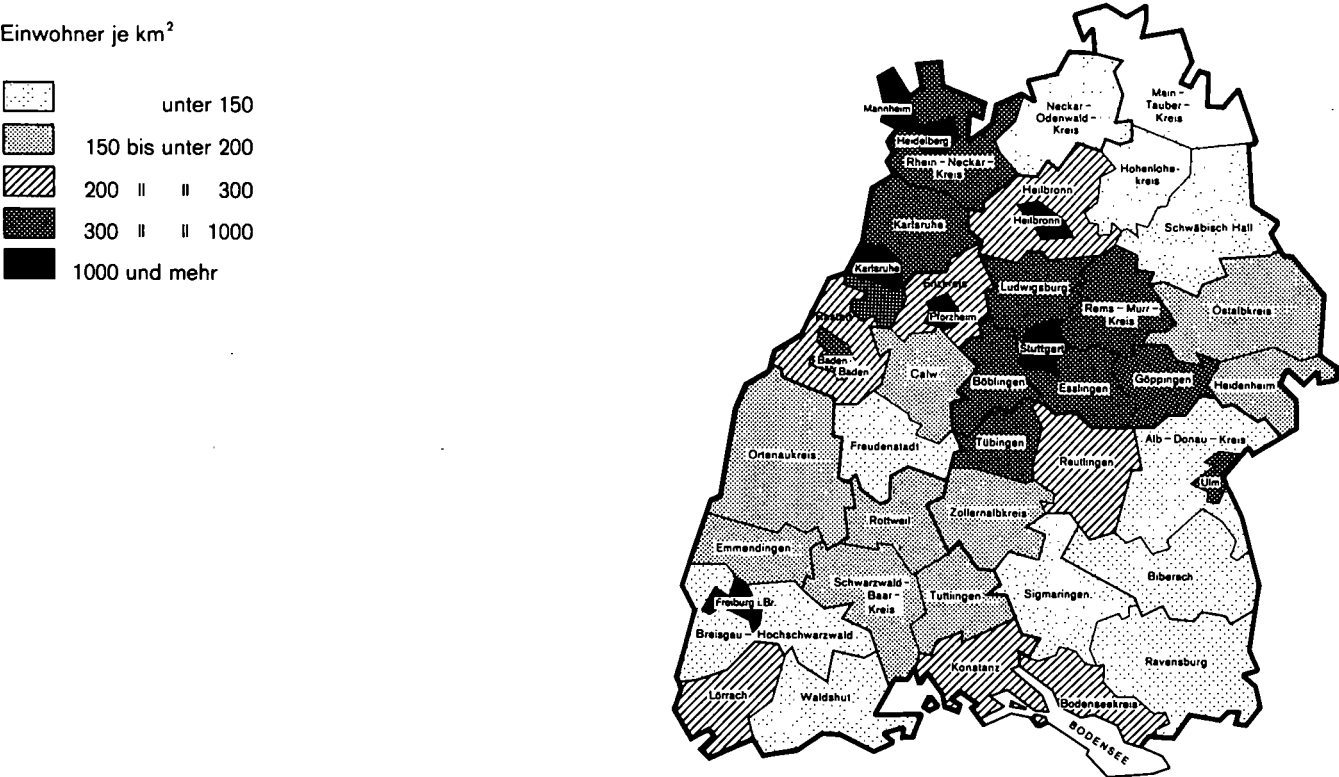

## 13. Bevölkerung nach der Religionszugehörigkeit in den Stadt- und Landkreisen am 1. Januar 1981

Kreis Region Regierungsbezirk Land	Wohn- bevölkerung	Religionszugehörigkeit <sup>1)</sup>					
		evangelisch <sup>2)</sup>		römisch-katholisch <sup>3)</sup>		sonstige <sup>4)</sup>	
		Anzahl	%	Anzahl	%	Anzahl	%
Stadtkreis Stuttgart, Landeshauptstadt	580 648	288 978	49,8	200 106	34,5	91 564	15,8
Landkreise							
Böblingen	305 725	173 232	56,7	97 300	31,8	35 193	11,5
Esslingen	460 156	258 674	56,2	145 423	31,6	56 059	12,2
Göppingen	230 953	104 955	45,4	103 912	45,0	22 086	9,6
Ludwigsburg	435 649	251 267	57,7	132 770	30,5	51 612	11,8
Rems-Murr-Kreis	356 142	212 630	59,7	102 578	28,8	40 934	11,5
Region Mittlerer Neckar	2 369 273	1 289 736	54,4	782 089	33,0	297 448	12,6
Stadtkreis Heilbronn	111 938	63 523	56,7	34 157	30,5	14 258	12,7
Landkreise							
Heilbronn	244 633	139 277	56,9	82 168	33,6	23 188	9,5
Hohenlohekreis	83 872	47 954	57,2	29 348	35,0	6 570	7,8
Schwäbisch Hall	150 601	103 472	68,7	35 688	23,7	11 441	7,6
Main-Tauber-Kreis	121 410	42 762	35,2	74 694	61,5	3 954	3,3
Region Franken	712 454	396 988	55,7	256 055	35,9	59 411	8,3
Landkreise							
Heidenheim	124 296	63 366	51,0	49 531	39,8	11 399	9,2
Ostalbkreis	275 793	79 021	28,7	178 334	64,7	18 438	6,7
Region Ostwürttemberg	400 089	142 387	35,6	227 865	57,0	29 837	7,5
Regierungsbezirk Stuttgart	3 481 816	1 829 111	52,5	1 266 009	36,4	386 696	11,1
Stadtkreise							
Baden-Baden	49 142	13 292	27,0	32 433	66,0	3 417	7,0
Karlsruhe	271 892	128 946	47,4	120 870	44,5	22 076	8,1
Landkreise							
Karlsruhe	359 053	130 641	36,4	206 055	57,4	22 357	6,2
Rastatt	189 114	40 461	21,4	139 857	74,0	8 796	4,7
Region Mittlerer Oberrhein	869 201	313 340	36,0	499 215	57,4	56 646	6,5
Stadtkreise							
Heidelberg	133 227	68 795	51,6	50 262	37,7	14 170	10,6
Mannheim	304 303	132 826	43,6	128 335	42,2	43 142	14,2
Landkreise							
Neckar-Odenwald-Kreis	129 735	43 511	33,5	80 460	62,0	5 764	4,4
Rhein-Neckar-Kreis	463 110	220 608	47,6	206 394	44,6	36 108	7,8
Region Unterer Neckar	1 030 375	465 740	45,2	465 451	45,2	99 184	9,6
Stadtkreis Pforzheim	106 500	60 984	57,3	35 419	33,3	10 097	9,5
Landkreise							
Calw	132 481	88 476	66,8	29 384	22,2	14 621	11,0
Enzkreis	162 142	103 540	63,9	42 549	26,2	16 053	9,9
Freudenstadt	99 697	55 228	55,4	35 564	35,7	8 905	8,9
Region Nordschwarzwald	500 820	308 228	61,5	142 916	28,5	49 676	9,9
Regierungsbezirk Karlsruhe	2 400 396	1 087 308	45,3	1 107 582	46,1	205 506	8,6
Stadtkreis Freiburg im Breisgau	175 106	60 887	34,8	103 010	58,8	11 209	6,4
Landkreise							
Breisgau-Hochschwarzwald	199 911	65 558	32,8	122 274	61,2	12 079	6,0
Emmendingen	131 893	51 394	39,0	74 985	56,9	5 514	4,2
Ortenaukreis	355 385	103 562	29,1	235 871	66,4	15 952	4,5
Region Südlicher Oberrhein	862 295	281 401	32,6	536 140	62,2	44 754	5,2
Landkreise							
Rottweil	127 567	41 898	32,8	77 408	60,7	8 261	6,5
Schwarzwald-Baar-Kreis	199 570	65 523	32,8	116 996	58,6	17 051	8,5
Tuttlingen	111 317	36 956	33,2	67 122	60,3	7 239	6,5
Region Schwarzwald-Baar-Heuberg	438 454	144 377	32,9	261 526	59,6	32 551	7,4
Landkreise							
Konstanz	230 054	60 909	26,5	153 670	66,8	15 475	6,7
Lörrach	190 832	94 333	49,4	83 311	43,7	13 188	6,9
Waldshut	143 647	30 820	21,5	104 711	72,9	8 116	5,6
Region Hochrhein-Bodensee	564 533	186 062	33,0	341 692	60,5	36 779	6,5
Regierungsbezirk Freiburg	1 865 282	611 840	32,8	1 139 358	61,1	114 084	6,1
Landkreise							
Reutlingen	237 679	153 717	64,7	59 930	25,2	24 032	10,1
Tübingen	172 803	94 243	54,5	62 470	36,2	16 090	9,3
Zollernalbkreis	173 240	74 033	42,7	88 061	50,8	11 146	6,4
Region Neckar-Alb	583 722	321 993	55,2	210 461	36,1	51 268	8,8
Stadtkreis Ulm	100 671	38 634	38,4	49 903	49,6	12 134	12,1
Landkreise							
Alb-Donau-Kreis	160 377	62 529	39,0	85 558	53,3	12 290	7,7
Biberach	151 661	25 476	16,8	119 943	79,1	6 242	4,1
Region Donau-Iller <sup>5)</sup>	412 709	126 639	30,7	255 404	61,9	30 666	7,4
Landkreise							
Bodenseekreis	170 353	41 846	24,6	114 423	67,2	14 084	8,3
Ravensburg	230 685	42 274	18,3	175 933	76,3	12 478	5,4
Sigmaringen	113 984	17 568	15,4	89 936	78,9	6 480	5,7
Region Bodensee-Oberschwaben	515 022	101 688	19,7	380 292	73,8	33 042	6,4
Regierungsbezirk Tübingen	1 511 453	550 320	36,4	846 157	56,0	114 976	7,6
Baden-Württemberg	9 258 947	4 078 579	44,1	4 359 106	47,1	821 262	8,9

1) Ohne Kirchenein-, -aus- und -übertritte. Lebendgeborene werden nach der Religionszugehörigkeit der Mutter ausgewertet. - 2) Angehörige der evangelischen Landes- und Freikirchen. - 3) Angehörige der römisch-katholischen Kirche einschließlich der unierten Riten. - 4) Angehörige sonstiger Kirchen und Religionsgemeinschaften, Gemeinschaftslose, ungeklärt und ohne Angabe. - 5) Soweit Land Baden-Württemberg.

# Bevölkerungsstand

## 14. Bevölkerung nach Alter und Geschlecht am 1. Januar 1981 a) Gesamtbevölkerung

Alter von ... bis ... unter ... Jahren	Ge- burts- jahr	Wohnbevölkerung						Alter von ... bis ... unter ... Jahren	Ge- burts- jahr	Wohnbevölkerung					
		insgesamt	%	männlich	%	weiblich	%			insgesamt	%	männlich	%	weiblich	%
unter 1	1980	99 371	1,1	50 875	1,1	48 496	1,0	50 - 51	1930	115 872	1,3	59 686	1,3	56 186	1,2
1 - 2	1979	92 810	1,0	47 278	1,1	45 532	0,9	51 - 52	1929	112 324	1,2	57 433	1,3	54 891	1,1
2 - 3	1978	90 397	1,0	46 397	1,0	44 000	0,9	52 - 53	1928	112 982	1,2	57 039	1,3	55 943	1,2
3 - 4	1977	91 246	1,0	46 822	1,0	44 424	0,9	53 - 54	1927	105 195	1,1	51 068	1,1	54 127	1,1
4 - 5	1976	94 898	1,0	48 567	1,1	46 331	1,0	54 - 55	1926	104 474	1,1	48 194	1,1	56 280	1,2
Zusammen		468 722	5,1	239 939	5,4	228 783	4,8	Zusammen		550 847	5,9	273 420	6,1	277 427	5,8
5 - 6	1975	94 250	1,0	48 147	1,1	46 103	1,0	55 - 56	1925	104 089	1,1	46 248	1,0	57 841	1,2
6 - 7	1974	97 077	1,0	49 272	1,1	47 805	1,0	56 - 57	1924	95 852	1,0	39 866	0,9	55 986	1,2
7 - 8	1973	97 905	1,1	49 684	1,1	48 221	1,0	57 - 58	1923	97 189	1,0	39 862	0,9	57 327	1,2
8 - 9	1972	108 844	1,2	55 259	1,2	53 585	1,1	58 - 59	1922	99 942	1,1	40 669	0,9	59 273	1,2
9 - 10	1971	120 780	1,3	61 786	1,4	58 994	1,2	59 - 60	1921	105 525	1,1	42 370	0,9	63 155	1,3
Zusammen		518 856	5,6	264 148	5,9	254 708	5,3	Zusammen		502 597	5,4	209 015	4,7	293 582	6,1
10 - 11	1970	125 839	1,4	64 271	1,4	61 568	1,3	60 - 61	1920	105 088	1,1	41 367	0,9	63 721	1,3
11 - 12	1969	140 415	1,5	71 820	1,6	68 595	1,4	61 - 62	1919	80 592	0,9	32 119	0,7	48 473	1,0
12 - 13	1968	150 660	1,6	77 127	1,7	73 533	1,5	62 - 63	1918	52 586	0,6	20 603	0,5	31 983	0,7
13 - 14	1967	155 595	1,7	79 704	1,8	75 891	1,6	63 - 64	1917	49 614	0,5	19 551	0,4	30 063	0,6
14 - 15	1966	162 308	1,8	83 314	1,9	78 994	1,6	64 - 65	1916	53 559	0,6	20 971	0,5	32 588	0,7
Zusammen		734 817	7,9	376 236	8,4	358 581	7,5	Zusammen		341 439	3,7	134 611	3,0	206 828	4,3
15 - 16	1965	163 474	1,8	84 503	1,9	78 971	1,6	65 - 66	1915	70 827	0,8	27 265	0,6	43 562	0,9
16 - 17	1964	167 973	1,8	87 017	1,9	80 956	1,7	66 - 67	1914	91 365	1,0	34 924	0,8	56 441	1,2
17 - 18	1963	166 304	1,8	86 191	1,9	80 113	1,7	67 - 68	1913	92 162	1,0	35 521	0,8	56 641	1,2
18 - 19	1962	161 603	1,7	83 625	1,9	77 978	1,6	68 - 69	1912	92 684	1,0	35 990	0,8	56 694	1,2
19 - 20	1961	161 003	1,7	82 322	1,8	78 681	1,6	69 - 70	1911	86 136	0,9	33 030	0,7	53 106	1,1
Zusammen		820 357	8,9	423 658	9,5	396 699	8,3	Zusammen		433 174	4,7	166 730	3,7	266 444	5,6
20 - 21	1960	157 874	1,7	80 664	1,8	77 210	1,6	70 - 71	1910	85 768	0,9	32 640	0,7	53 128	1,1
21 - 22	1959	152 293	1,6	78 012	1,7	74 281	1,5	71 - 72	1909	83 976	0,9	31 773	0,7	52 203	1,1
22 - 23	1958	147 606	1,6	76 254	1,7	71 352	1,5	72 - 73	1908	80 444	0,9	29 963	0,7	50 481	1,1
23 - 24	1957	144 728	1,6	74 983	1,7	69 745	1,5	73 - 74	1907	75 422	0,8	28 312	0,6	47 110	1,0
24 - 25	1956	143 030	1,5	74 475	1,7	68 555	1,4	74 - 75	1906	70 285	0,8	25 760	0,6	44 525	0,9
Zusammen		745 531	8,1	384 388	8,6	361 143	7,5	Zusammen		395 895	4,3	148 448	3,3	247 447	5,2
25 - 26	1955	136 251	1,5	70 137	1,6	66 114	1,4	75 - 76	1905	65 410	0,7	24 415	0,5	40 995	0,9
26 - 27	1954	136 103	1,5	68 788	1,5	67 315	1,4	76 - 77	1904	60 754	0,7	22 427	0,5	38 327	0,8
27 - 28	1953	130 795	1,4	65 905	1,5	64 890	1,4	77 - 78	1903	54 465	0,6	19 886	0,4	34 579	0,7
28 - 29	1952	133 349	1,4	67 441	1,5	65 908	1,4	78 - 79	1902	50 199	0,5	17 678	0,4	32 521	0,7
29 - 30	1951	129 744	1,4	65 594	1,5	64 150	1,3	79 - 80	1901	45 549	0,5	15 853	0,4	29 696	0,6
Zusammen		666 242	7,2	337 865	7,6	328 377	6,8	Zusammen		276 377	3,0	100 259	2,2	176 118	3,7
30 - 31	1950	135 094	1,5	68 781	1,5	66 313	1,4	80 - 81	1900	39 042	0,4	13 305	0,3	25 737	0,5
31 - 32	1949	134 227	1,4	69 270	1,6	64 957	1,4	81 - 82	1899	33 988	0,4	11 152	0,2	22 836	0,5
32 - 33	1948	127 830	1,4	66 260	1,5	61 570	1,3	82 - 83	1898	29 210	0,3	8 983	0,2	20 227	0,4
33 - 34	1947	120 315	1,3	62 672	1,4	57 643	1,2	83 - 84	1897	23 702	0,3	7 117	0,2	16 585	0,3
34 - 35	1946	108 127	1,2	56 071	1,3	52 056	1,1	84 - 85	1896	20 249	0,2	5 748	0,1	14 501	0,3
Zusammen		625 593	6,8	323 054	7,2	302 539	6,3	Zusammen		146 191	1,6	46 305	1,0	99 886	2,1
35 - 36	1945	95 930	1,0	49 710	1,1	46 220	1,0	85 - 86	1895	16 423	0,2	4 627	0,1	11 796	0,2
36 - 37	1944	124 103	1,3	64 197	1,4	59 906	1,2	86 - 87	1894	13 241	0,1	3 508	0,1	9 733	0,2
37 - 38	1943	126 957	1,4	65 617	1,5	61 340	1,3	87 - 88	1893	10 633	0,1	2 912	0,1	7 721	0,2
38 - 39	1942	125 613	1,4	65 824	1,5	59 789	1,2	88 - 89	1892	8 022	0,1	2 303	0,1	5 719	0,1
39 - 40	1941	149 393	1,6	76 812	1,7	72 581	1,5	89 - 90	1891	6 499	0,1	1 866	0,0	4 633	0,1
Zusammen		621 996	6,7	322 160	7,2	299 836	6,3	Zusammen		54 818	0,6	15 216	0,3	39 602	0,8
40 - 41	1940	160 091	1,7	82 706	1,9	77 385	1,6	90 und mehr u. früher	1890	18 554	0,2	5 664	0,1	12 890	0,3
41 - 42	1939	159 360	1,7	82 607	1,9	76 753	1,6								
42 - 43	1938	149 980	1,6	77 267	1,7	72 713	1,5								
43 - 44	1937	141 188	1,5	73 122	1,6	68 066	1,4								
44 - 45	1936	139 290	1,5	72 264	1,6	67 026	1,4								
Zusammen		749 909	8,1	387 966	8,7	361 943	7,5								
45 - 46	1935	135 415	1,5	70 393	1,6	65 022	1,4								
46 - 47	1934	125 633	1,4	65 262	1,5	60 371	1,3								
47 - 48	1933	108 298	1,2	56 530	1,3	51 768	1,1								
48 - 49	1932	107 638	1,2	55 821	1,3	51 817	1,1								
49 - 50	1931	110 048	1,2	56 764	1,3	53 284	1,1								
Zusammen		587 032	6,3	304 770	6,8	282 262	5,9	Insgesamt		9 258 947	100	4 463 852	100	4 795 095	100

Noch: 14. Bevölkerung nach Alter und Geschlecht am 1. Januar 1981

b) Deutsche

Alter von ... bis unter ... Jahren	Ge- burts- jahr	Wohnbevölkerung						Alter von ... bis unter ... Jahren	Ge- burts- jahr	Wohnbevölkerung					
		insgesamt	%	männlich	%	weiblich	%			insgesamt	%	männlich	%	weiblich	%
unter 1	1980	81 815	1,0	41 889	1,1	39 926	0,9	50 - 51	1930	106 898	1,3	54 050	1,4	52 848	1,2
1 - 2	1979	76 213	0,9	38 845	1,0	37 368	0,9	51 - 52	1929	104 725	1,3	52 644	1,3	52 081	1,2
2 - 3	1978	73 804	0,9	37 841	1,0	35 963	0,8	52 - 53	1928	105 952	1,3	52 652	1,3	53 300	1,2
3 - 4	1977	74 146	0,9	38 008	1,0	36 138	0,8	53 - 54	1927	98 914	1,2	47 143	1,2	51 771	1,2
4 - 5	1976	76 277	0,9	38 972	1,0	37 305	0,8	54 - 55	1926	98 467	1,1	44 521	1,1	53 946	1,2
Zusammen		382 255	4,6	195 555	5,0	186 700	4,3	Zusammen		514 956	6,2	251 010	6,4	263 946	6,0
5 - 6	1975	75 335	0,9	38 553	1,0	36 782	0,8	55 - 56	1925	99 078	1,2	43 237	1,1	55 841	1,3
6 - 7	1974	77 138	0,9	39 253	1,0	37 885	0,9	56 - 57	1924	91 278	1,1	37 157	0,9	54 121	1,2
7 - 8	1973	79 530	1,0	40 385	1,0	39 145	0,9	57 - 58	1923	93 095	1,1	37 463	1,0	55 632	1,3
8 - 9	1972	90 815	1,1	46 325	1,2	44 490	1,0	58 - 59	1922	96 160	1,2	38 460	1,0	57 700	1,3
9 - 10	1971	103 385	1,2	52 982	1,3	50 403	1,1	59 - 60	1921	102 219	1,2	40 387	1,0	61 832	1,4
Zusammen		426 203	5,1	217 498	5,5	208 705	4,8	Zusammen		481 830	5,8	196 704	5,0	285 126	6,5
10 - 11	1970	110 401	1,3	56 423	1,4	53 978	1,2	60 - 61	1920	101 983	1,2	39 531	1,0	62 452	1,4
11 - 12	1969	125 550	1,5	64 101	1,6	61 449	1,4	61 - 62	1919	78 476	0,9	30 846	0,8	47 630	1,1
12 - 13	1968	135 932	1,6	69 377	1,8	66 555	1,5	62 - 63	1918	51 043	0,6	19 709	0,5	31 334	0,7
13 - 14	1967	141 793	1,7	72 621	1,8	69 172	1,6	63 - 64	1917	48 390	0,6	18 839	0,5	29 551	0,7
14 - 15	1966	147 511	1,8	75 474	1,9	72 037	1,6	64 - 65	1916	52 225	0,6	20 164	0,5	32 061	0,7
Zusammen		661 187	7,9	337 996	8,6	323 191	7,4	Zusammen		332 117	4,0	129 089	3,3	203 028	4,6
15 - 16	1965	148 196	1,8	76 202	1,9	71 994	1,6	65 - 66	1915	69 534	0,8	26 559	0,7	42 975	1,0
16 - 17	1964	152 201	1,8	78 031	2,0	74 170	1,7	66 - 67	1914	90 015	1,1	34 264	0,9	55 751	1,3
17 - 18	1963	150 900	1,8	77 177	2,0	73 723	1,7	67 - 68	1913	90 980	1,1	34 939	0,9	56 041	1,3
18 - 19	1962	146 529	1,8	74 977	1,9	71 552	1,6	68 - 69	1912	91 474	1,1	35 400	0,9	56 074	1,3
19 - 20	1961	146 664	1,8	74 480	1,9	72 184	1,6	69 - 70	1911	85 004	1,0	32 473	0,8	52 531	1,2
Zusammen		744 490	8,9	380 867	9,7	363 623	8,3	Zusammen		427 007	5,1	163 635	4,2	263 372	6,0
20 - 21	1960	141 806	1,7	72 208	1,8	69 598	1,6	70 - 71	1910	84 710	1,0	32 121	0,8	52 589	1,2
21 - 22	1959	136 790	1,6	69 587	1,8	67 203	1,5	71 - 72	1909	82 947	1,0	31 273	0,8	51 674	1,2
22 - 23	1958	130 900	1,6	66 666	1,7	64 234	1,5	72 - 73	1908	79 509	1,0	29 571	0,8	49 938	1,1
23 - 24	1957	127 539	1,5	64 744	1,6	62 795	1,4	73 - 74	1907	74 609	0,9	27 971	0,7	46 638	1,1
24 - 25	1956	123 723	1,5	62 774	1,6	60 949	1,4	74 - 75	1906	69 500	0,8	25 398	0,6	44 102	1,0
Zusammen		660 758	7,9	335 979	8,5	324 779	7,4	Zusammen		391 275	4,7	146 334	3,7	244 941	5,6
25 - 26	1955	117 399	1,4	59 616	1,5	57 783	1,3	75 - 76	1905	64 667	0,8	24 129	0,6	40 538	0,9
26 - 27	1954	116 229	1,4	58 490	1,5	57 739	1,3	76 - 77	1904	60 029	0,7	22 109	0,6	37 920	0,9
27 - 28	1953	111 624	1,3	56 402	1,4	55 222	1,3	77 - 78	1903	53 841	0,6	19 621	0,5	34 220	0,8
28 - 29	1952	112 081	1,3	56 836	1,4	55 245	1,3	78 - 79	1902	49 613	0,6	17 449	0,4	32 164	0,7
29 - 30	1951	109 379	1,3	55 224	1,4	54 155	1,2	79 - 80	1901	45 056	0,5	15 642	0,4	29 414	0,7
Zusammen		566 712	6,8	286 568	7,3	280 144	6,4	Zusammen		273 206	3,3	98 950	2,5	174 256	4,0
30 - 31	1950	111 565	1,3	56 395	1,4	55 170	1,3	80 - 81	1900	38 503	0,5	13 098	0,3	25 405	0,6
31 - 32	1949	111 243	1,3	56 511	1,4	54 732	1,2	81 - 82	1899	33 568	0,4	10 997	0,3	22 571	0,5
32 - 33	1948	104 911	1,3	53 199	1,4	51 712	1,2	82 - 83	1898	28 788	0,3	8 823	0,2	19 965	0,5
33 - 34	1947	98 058	1,2	49 398	1,3	48 660	1,1	83 - 84	1897	23 342	0,3	6 987	0,2	16 355	0,4
34 - 35	1946	87 941	1,1	43 916	1,1	44 025	1,0	84 - 85	1896	19 950	0,2	5 660	0,1	14 290	0,3
Zusammen		513 718	6,2	259 419	6,6	254 299	5,8	Zusammen		144 151	1,7	45 565	1,2	98 586	2,2
35 - 36	1945	77 431	0,9	38 598	1,0	38 833	0,9	85 - 86	1895	16 139	0,2	4 527	0,1	11 612	0,3
36 - 37	1944	106 328	1,3	53 352	1,4	52 976	1,2	86 - 87	1894	12 966	0,2	3 399	0,1	9 567	0,2
37 - 38	1943	109 886	1,3	54 901	1,4	54 985	1,3	87 - 88	1893	10 422	0,1	2 830	0,1	7 592	0,2
38 - 39	1942	108 179	1,3	54 645	1,4	53 534	1,2	88 - 89	1892	7 811	0,1	2 232	0,1	5 579	0,1
39 - 40	1941	133 623	1,6	66 599	1,7	67 024	1,5	89 - 90	1891	6 339	0,1	1 808	0,0	4 531	0,1
Zusammen		535 447	6,4	268 095	6,8	267 352	6,1	Zusammen		53 677	0,6	14 796	0,4	38 881	0,9
40 - 41	1940	142 980	1,7	71 601	1,8	71 379	1,6	90 und mehr u. früher	1890	17 821	0,2	5 398	0,1	12 423	0,3
41 - 42	1939	143 187	1,7	71 848	1,8	71 339	1,6								
42 - 43	1938	134 865	1,6	67 495	1,7	67 370	1,5								
43 - 44	1937	127 151	1,5	63 994	1,6	63 157	1,4								
44 - 45	1936	126 187	1,5	63 718	1,6	62 469	1,4								
Zusammen		674 370	8,1	338 656	8,6	335 714	7,6								
45 - 46	1935	123 198	1,5	62 452	1,6	60 746	1,4								
46 - 47	1934	113 534	1,4	57 299	1,5	56 235	1,3								
47 - 48	1933	96 554	1,2	48 699	1,2	47 855	1,1								
48 - 49	1932	97 378	1,2	49 279	1,3	48 099	1,1								
49 - 50	1931	100 750	1,2	50 720	1,3	50 030	1,1								
Zusammen		531 414	6,4	268 449	6,8	262 965	6,0								
								Insgesamt		8 332 594	100	3 940 563	100	4 392 031	100

# Bevölkerungsstand

Noch: 14. Bevölkerung nach Alter und Geschlecht am 1. Januar 1981  
c) Ausländer

Alter von ... bis unter ... Jahren	Ge- burts- jahr	Wohnbevölkerung						Alter von ... bis unter ... Jahren	Ge- burts- jahr	Wohnbevölkerung					
		insgesamt	%	männlich	%	weiblich	%			insgesamt	%	männlich	%	weiblich	%
unter 1 1980		17 556	1,9	8 986	1,7	8 570	2,1	50 - 51 1930		8 974	1,0	5 636	1,1	3 338	0,8
1 - 2 1979		16 597	1,8	8 433	1,6	8 164	2,0	51 - 52 1929		7 599	0,8	4 789	0,9	2 810	0,7
2 - 3 1978		16 593	1,8	8 556	1,6	8 037	2,0	52 - 53 1928		7 030	0,8	4 387	0,8	2 643	0,7
3 - 4 1977		17 100	1,8	8 814	1,7	8 286	2,1	53 - 54 1927		6 281	0,7	3 925	0,8	2 356	0,6
4 - 5 1976		18 621	2,0	9 595	1,8	9 026	2,2	54 - 55 1926		6 007	0,6	3 673	0,7	2 334	0,6
Zusammen		86 467	9,3	44 384	8,5	42 083	10,4	Zusammen		35 891	3,9	22 410	4,3	13 481	3,3
5 - 6 1975		18 915	2,0	9 594	1,8	9 321	2,3	55 - 56 1925		5 011	0,5	3 011	0,6	2 000	0,5
6 - 7 1974		19 939	2,2	10 019	1,9	9 920	2,5	56 - 57 1924		4 574	0,5	2 709	0,5	1 865	0,5
7 - 8 1973		18 375	2,0	9 299	1,8	9 076	2,3	57 - 58 1923		4 094	0,4	2 399	0,5	1 695	0,4
8 - 9 1972		18 029	1,9	8 934	1,7	9 095	2,3	58 - 59 1922		3 782	0,4	2 209	0,4	1 573	0,4
9 - 10 1971		17 395	1,9	8 804	1,7	8 591	2,1	59 - 60 1921		3 306	0,4	1 983	0,4	1 323	0,3
Zusammen		92 653	10,0	46 650	8,9	46 003	11,4	Zusammen		20 767	2,2	12 311	2,4	8 456	2,1
10 - 11 1970		15 438	1,7	7 848	1,5	7 590	1,9	60 - 61 1920		3 105	0,3	1 836	0,4	1 269	0,3
11 - 12 1969		14 865	1,6	7 719	1,5	7 146	1,8	61 - 62 1919		2 116	0,2	1 273	0,2	843	0,2
12 - 13 1968		14 728	1,6	7 750	1,5	6 978	1,7	62 - 63 1918		1 543	0,2	894	0,2	649	0,2
13 - 14 1967		13 802	1,5	7 083	1,4	6 719	1,7	63 - 64 1917		1 224	0,1	712	0,1	512	0,1
14 - 15 1966		14 797	1,6	7 840	1,5	6 957	1,7	64 - 65 1916		1 334	0,1	807	0,2	527	0,1
Zusammen		73 630	7,9	38 240	7,3	35 390	8,8	Zusammen		9 322	1,0	5 522	1,1	3 800	0,9
15 - 16 1965		15 278	1,6	8 301	1,6	6 977	1,7	65 - 66 1915		1 293	0,1	706	0,1	587	0,1
16 - 17 1964		15 772	1,7	8 986	1,7	6 786	1,7	66 - 67 1914		1 350	0,1	660	0,1	690	0,2
17 - 18 1963		15 404	1,7	9 014	1,7	6 390	1,6	67 - 68 1913		1 182	0,1	582	0,1	600	0,1
18 - 19 1962		15 074	1,6	8 648	1,7	6 426	1,6	68 - 69 1912		1 210	0,1	590	0,1	620	0,2
19 - 20 1961		14 339	1,5	7 842	1,5	6 497	1,6	69 - 70 1911		1 132	0,1	557	0,1	575	0,1
Zusammen		75 867	8,2	42 791	8,2	33 076	8,2	Zusammen		6 167	0,7	3 095	0,6	3 072	0,8
20 - 21 1960		16 068	1,7	8 456	1,6	7 612	1,9	70 - 71 1910		1 058	0,1	519	0,1	539	0,1
21 - 22 1959		15 503	1,7	8 425	1,6	7 078	1,8	71 - 72 1909		1 029	0,1	500	0,1	529	0,1
22 - 23 1958		16 706	1,8	9 588	1,8	7 118	1,8	72 - 73 1908		935	0,1	392	0,1	543	0,1
23 - 24 1957		17 189	1,9	10 239	2,0	6 950	1,7	73 - 74 1907		813	0,1	341	0,1	472	0,1
24 - 25 1956		19 307	2,1	11 701	2,2	7 606	1,9	74 - 75 1906		785	0,1	362	0,1	423	0,1
Zusammen		84 773	9,2	48 409	9,3	36 364	9,0	Zusammen		4 620	0,5	2 114	0,4	2 506	0,6
25 - 26 1955		18 852	2,0	10 521	2,0	8 331	2,1	75 - 76 1905		743	0,1	286	0,1	457	0,1
26 - 27 1954		19 874	2,1	10 298	2,0	9 576	2,4	76 - 77 1904		725	0,1	318	0,1	407	0,1
27 - 28 1953		19 171	2,1	9 503	1,8	9 668	2,4	77 - 78 1903		624	0,1	265	0,1	359	0,1
28 - 29 1952		21 268	2,3	10 605	2,0	10 663	2,6	78 - 79 1902		586	0,1	229	0,0	357	0,1
29 - 30 1951		20 365	2,2	10 370	2,0	9 995	2,5	79 - 80 1901		493	0,1	211	0,0	282	0,1
Zusammen		99 530	10,7	51 297	9,8	48 233	12,0	Zusammen		3 171	0,3	1 309	0,3	1 862	0,5
30 - 31 1950		23 529	2,5	12 386	2,4	11 143	2,8	80 - 81 1900		539	0,1	207	0,0	332	0,1
31 - 32 1949		22 984	2,5	12 759	2,4	10 225	2,5	81 - 82 1899		420	0,0	155	0,0	265	0,1
32 - 33 1948		22 919	2,5	13 061	2,5	9 858	2,4	82 - 83 1898		422	0,0	160	0,0	262	0,1
33 - 34 1947		22 257	2,4	13 274	2,5	8 983	2,2	83 - 84 1897		360	0,0	130	0,0	230	0,1
34 - 35 1946		20 186	2,2	12 155	2,3	8 031	2,0	84 - 85 1896		299	0,0	88	0,0	211	0,1
Zusammen		111 875	12,1	63 635	12,2	48 240	12,0	Zusammen		2 040	0,2	740	0,1	1 300	0,3
35 - 36 1945		18 499	2,0	11 112	2,1	7 387	1,8	85 - 86 1895		284	0,0	100	0,0	184	0,0
36 - 37 1944		17 775	1,9	10 845	2,1	6 930	1,7	86 - 87 1894		275	0,0	109	0,0	166	0,0
37 - 38 1943		17 071	1,8	10 716	2,0	6 355	1,6	87 - 88 1893		211	0,0	82	0,0	129	0,0
38 - 39 1942		17 434	1,9	11 179	2,1	6 255	1,6	88 - 89 1892		211	0,0	71	0,0	140	0,0
39 - 40 1941		15 770	1,7	10 213	2,0	5 557	1,4	89 - 90 1891		160	0,0	58	0,0	102	0,0
Zusammen		86 549	9,3	54 065	10,3	32 484	8,1	Zusammen		1 141	0,1	420	0,1	721	0,2
40 - 41 1940		17 111	1,8	11 105	2,1	6 006	1,5	90 und 1890 mehr u. früher		733	0,1	266	0,1	467	0,1
41 - 42 1939		16 173	1,7	10 759	2,1	5 414	1,3								
42 - 43 1938		15 115	1,6	9 772	1,9	5 343	1,3								
43 - 44 1937		14 037	1,5	9 128	1,7	4 909	1,2								
44 - 45 1936		13 103	1,4	8 546	1,6	4 557	1,1								
Zusammen		75 539	8,2	49 310	9,4	26 229	6,5								
45 - 46 1935		12 217	1,3	7 941	1,5	4 276	1,1								
46 - 47 1934		12 099	1,3	7 963	1,5	4 136	1,0								
47 - 48 1933		11 744	1,3	7 831	1,5	3 913	1,0								
48 - 49 1932		10 260	1,1	6 542	1,3	3 718	0,9								
49 - 50 1931		9 298	1,0	6 044	1,2	3 254	0,8								
Zusammen		55 618	6,0	36 321	6,9	19 297	4,8								
								Insgesamt		926 353	100	523 289	100	403 064	100

Schaubild 2

Altersaufbau der Wohnbevölkerung am 1. Januar 1981

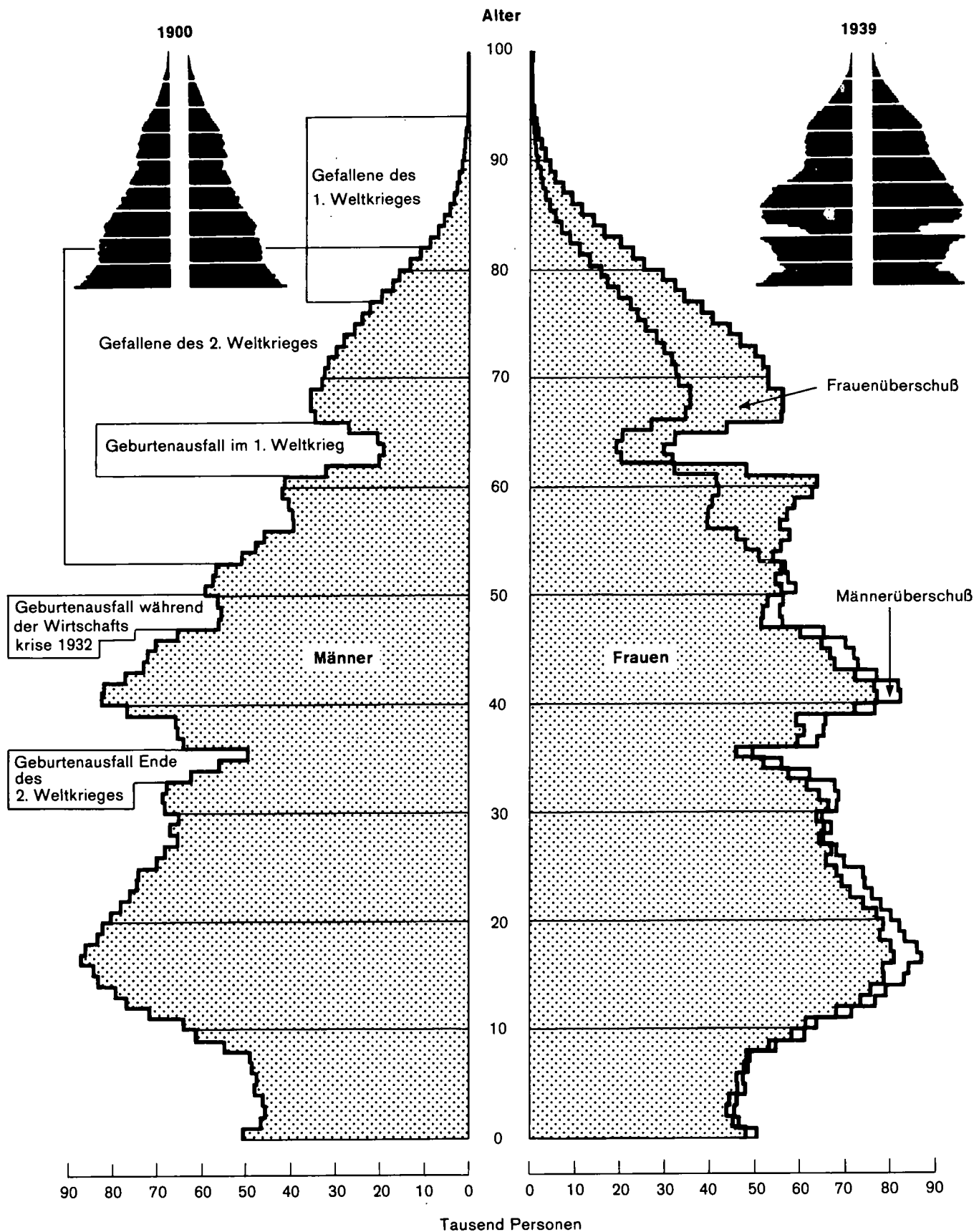

# Bevölkerungsstand

## 15. Bevölkerung nach Altersgruppen, Familienstand und Geschlecht am 1. Januar 1981

Lfd. Nr.	Alter von ... bis unter ... Jahren	Geburts- jahr	Insgesamt		Männ-							
					zusammen				da-			
							ledig		verheiratet		verwitwet	
			1000	%	1000	%	1000	%	1000	%	1000	%

### a) Gesamtbevölkerung

1	unter 15	1980 - 1966	1 722,4	18,6	880,3	19,7	880,3	42,8	-	-	-	-
2	15 - 18	1965 - 1963	497,8	5,4	257,7	5,8	257,7	12,5	0,0	0,0	0,0	0,0
3	18 - 21	1962 - 1960	480,5	5,2	246,6	5,5	242,6	11,8	4,0	0,2	0,0	0,0
4	21 - 25	1959 - 1956	587,7	6,3	303,7	6,8	254,1	12,4	48,6	2,2	0,0	0,0
5	25 - 30	1955 - 1951	666,2	7,2	337,9	7,6	168,3	8,2	162,9	7,4	0,3	0,3
6	30 - 35	1950 - 1946	625,6	6,8	323,1	7,2	88,2	4,3	221,8	10,0	0,6	0,6
7	35 - 40	1945 - 1941	622,0	6,7	322,2	7,2	50,8	2,5	255,3	11,5	1,1	1,1
8	40 - 45	1940 - 1936	749,9	8,1	388,0	8,7	40,8	2,0	328,2	14,8	2,1	2,0
9	45 - 50	1935 - 1931	587,0	6,3	304,8	6,8	23,2	1,1	267,3	12,1	3,0	2,9
10	50 - 55	1930 - 1926	550,8	5,9	273,4	6,1	15,6	0,8	245,0	11,1	4,5	4,3
11	55 - 60	1925 - 1921	502,6	5,4	209,0	4,7	9,4	0,5	188,7	8,5	5,4	5,2
12	60 - 65	1920 - 1916	341,4	3,7	134,6	3,0	5,2	0,3	120,9	5,5	5,2	5,0
13	65 und mehr	1915 und früher	1 325,0	14,3	482,6	10,8	19,5	0,9	373,3	16,8	81,7	78,7
14	Insgesamt		9 258,9	100	4 463,9	100	2 055,5	100	2 216,1	100	103,8	100

### b) Deutsche

15	unter 15	1980 - 1966	1 469,6	17,6	751,0	19,1	751,0	42,8	0,0	0,0	-	-
16	15 - 18	1965 - 1963	451,3	5,4	231,4	5,9	231,4	13,2	-	-	-	-
17	18 - 21	1962 - 1960	435,0	5,2	221,7	5,6	218,6	12,5	3,0	0,1	0,0	0,0
18	21 - 25	1959 - 1956	519,0	6,2	263,8	6,7	221,6	12,6	41,2	2,1	0,0	0,0
19	25 - 30	1955 - 1951	566,7	6,8	286,6	7,3	137,0	7,8	143,5	7,2	0,2	0,2
20	30 - 35	1950 - 1946	513,7	6,2	259,4	6,6	57,4	3,3	190,2	9,5	0,5	0,5
21	35 - 40	1945 - 1941	535,4	6,4	268,1	6,8	36,9	2,1	216,2	10,8	0,9	0,9
22	40 - 45	1940 - 1936	674,4	8,1	338,7	8,6	34,3	2,0	286,7	14,3	1,9	1,9
23	45 - 50	1935 - 1931	531,4	6,4	268,4	6,8	19,8	1,1	235,2	11,7	2,8	2,8
24	50 - 55	1930 - 1926	515,0	6,2	251,0	6,4	13,6	0,8	225,4	11,2	4,2	4,1
25	55 - 60	1925 - 1921	481,8	5,8	196,7	5,0	8,2	0,5	178,2	8,9	5,2	5,1
26	60 - 65	1920 - 1916	332,1	4,0	129,1	3,3	4,6	0,3	116,3	5,8	5,0	4,9
27	65 und mehr	1915 und früher	1 307,1	15,7	474,7	12,0	18,2	1,0	368,0	18,4	80,8	79,7
28	Insgesamt		8 332,6	100	3 940,6	100	1 752,6	100	2 004,0	100	101,4	100

### c) Ausländer

29	unter 15	1980 - 1966	252,8	27,3	129,3	24,7	129,3	42,7	0,0	0,0	-	-
30	15 - 18	1965 - 1963	46,5	5,0	26,3	5,0	26,2	8,6	0,0	0,0	0,0	0,0
31	18 - 21	1962 - 1960	45,5	4,9	24,9	4,8	24,0	7,9	0,9	0,4	0,0	0,0
32	21 - 25	1959 - 1956	68,7	7,4	40,0	7,6	32,5	10,7	7,4	3,5	0,0	0,6
33	25 - 30	1955 - 1951	99,5	10,7	51,3	9,8	31,3	10,3	19,4	9,2	0,0	1,9
34	30 - 35	1950 - 1946	111,9	12,1	63,6	12,2	30,9	10,2	31,6	14,9	0,1	6,0
35	35 - 40	1945 - 1941	86,5	9,3	54,1	10,3	13,9	4,6	39,1	18,4	0,2	6,5
36	40 - 45	1940 - 1936	75,5	8,1	49,3	9,4	6,5	2,1	41,6	19,6	0,2	9,7
37	45 - 50	1935 - 1931	55,6	6,0	36,3	6,9	3,4	1,1	32,1	15,1	0,2	8,9
38	50 - 55	1930 - 1926	35,9	3,9	22,4	4,3	1,9	0,6	19,6	9,2	0,3	12,1
39	55 - 60	1925 - 1921	20,8	2,2	12,3	2,4	1,2	0,4	10,5	5,0	0,2	9,6
40	60 - 65	1920 - 1916	9,3	1,0	5,5	1,1	0,6	0,2	4,5	2,1	0,2	7,6
41	65 und mehr	1915 und früher	17,9	1,9	7,9	1,5	1,3	0,4	5,3	2,5	0,9	37,0
42	Insgesamt		926,4	100	523,3	100	302,9	100	212,0	100	2,4	100



lich		Weiblich										Lfd. Nr.
von		zusammen		davon								
geschieden				ledig		verheiratet		verwitwet		geschieden		
1000	%	1000	%	1000	%	1000	%	1000	%	1000	%	

## a) Gesamtbevölkerung

-	-	842,1	17,6	842,1	45,9	-	-	-	-	-	-	1
0,0	0,0	240,0	5,0	238,5	13,0	1,5	0,1	0,0	0,0	0,0	0,0	2
0,0	0,0	233,9	4,9	209,9	11,4	23,7	1,1	0,0	0,0	0,2	0,1	3
1,0	1,1	283,9	5,9	167,6	9,1	113,0	5,1	0,3	0,0	3,1	2,3	4
6,4	7,2	328,4	6,8	92,3	5,0	224,5	10,2	1,2	0,2	10,4	7,6	5
12,4	14,0	302,5	6,3	38,0	2,1	247,6	11,2	2,4	0,4	14,6	10,7	6
15,0	16,9	299,8	6,3	23,8	1,3	255,0	11,5	4,2	0,7	16,8	12,3	7
16,8	19,0	361,9	7,5	24,7	1,3	309,3	14,0	9,5	1,6	18,5	13,6	8
11,4	12,9	282,3	5,9	21,5	1,2	234,7	10,6	13,2	2,2	12,9	9,5	9
8,4	9,5	277,4	5,8	26,4	1,4	215,9	9,8	23,0	3,8	12,2	9,0	10
5,5	6,2	293,6	6,1	33,6	1,8	201,7	9,1	44,8	7,3	13,5	9,9	11
3,4	3,8	206,8	4,3	21,7	1,2	119,7	5,4	55,9	9,1	9,6	7,0	12
8,2	9,3	842,4	17,6	95,8	5,2	264,3	12,0	457,7	74,8	24,6	18,0	13
88,5	100	4 795,1	100	1 835,9	100	2 210,8	100	612,0	100	136,3	100	14

## b) Deutsche

0,0	0,0	718,6	16,4	718,6	44,1	0,0	0,0	-	-	0,0	0,0	15
-	-	219,9	5,0	219,4	13,5	0,5	0,0	0,0	0,0	0,0	0,0	16
0,0	0,0	213,3	4,9	195,2	12,0	18,0	0,9	0,0	0,0	0,2	0,2	17
0,9	1,1	255,2	5,8	154,4	9,5	97,7	4,8	0,2	0,0	2,9	2,2	18
5,8	7,0	280,1	6,4	76,6	4,7	192,7	9,5	1,0	0,2	9,8	7,5	19
11,4	13,8	254,3	5,8	28,9	1,8	209,5	10,3	2,0	0,3	13,9	10,7	20
14,1	17,1	267,4	6,1	20,2	1,2	227,4	11,2	3,7	0,6	16,0	12,3	21
15,8	19,2	335,7	7,6	22,5	1,4	287,1	14,1	8,6	1,4	17,5	13,4	22
10,7	13,0	263,0	6,0	20,0	1,2	218,5	10,8	12,3	2,0	12,1	9,3	23
7,9	9,6	263,9	6,0	25,3	1,6	205,3	10,1	21,8	3,6	11,5	8,8	24
5,1	6,2	285,1	6,5	32,8	2,0	196,0	9,6	43,4	7,2	13,0	10,0	25
3,1	3,8	203,0	4,6	21,3	1,3	117,7	5,8	54,7	9,1	9,3	7,1	26
7,8	9,5	832,5	19,0	94,4	5,8	261,6	12,9	452,4	75,4	24,1	18,5	27
82,5	100	4 392,0	100	1 629,5	100	2 032,1	100	600,1	100	130,3	100	28

## c) Ausländer

-	-	123,5	30,6	123,5	59,8	0,0	0,0	-	-	-	-	29
0,0	0,0	20,2	5,0	19,2	9,3	1,0	0,6	0,0	0,0	0,0	0,0	30
0,0	0,0	20,5	5,1	14,8	7,2	5,7	3,2	0,0	0,1	0,0	0,0	31
0,1	1,7	28,8	7,1	13,2	6,4	15,3	8,6	0,0	0,5	0,2	3,3	32
0,6	10,0	48,2	12,0	15,8	7,7	31,8	17,8	0,2	1,6	0,5	8,2	33
1,0	16,7	48,2	12,0	9,1	4,4	38,1	21,3	0,4	3,6	0,6	9,8	34
0,9	15,0	32,5	8,1	3,5	1,7	27,6	15,4	0,5	4,5	0,8	13,1	35
1,0	16,7	26,2	6,5	2,2	1,1	22,2	12,4	0,8	7,2	1,0	16,4	36
0,7	11,7	19,3	4,8	1,5	0,7	16,1	9,0	0,8	7,2	0,8	13,1	37
0,6	10,0	13,5	3,3	1,0	0,5	10,5	5,9	1,2	9,7	0,7	11,5	38
0,4	6,7	8,5	2,1	0,8	0,4	5,7	3,2	1,4	12,0	0,5	8,2	39
0,3	5,0	3,8	0,9	0,4	0,2	2,0	1,1	1,2	9,7	0,3	4,9	40
0,4	6,7	9,9	2,5	1,5	0,7	2,7	1,5	5,2	44,0	0,6	9,8	41
6,0	100	403,1	100	206,4	100	178,7	100	11,9	100	6,1	100	42

**Bevölkerungsstand**
**16. Bevölkerung nach Altersgruppen in den Stadt- und Landkreisen am 1. Januar 1981**
**a) Gesamtbevölkerung**

Lfd. Nr.	Kreis Region Regierungsbezirk Land	Wohnbevölkerung insgesamt	Altersgruppe von ...					
			0 - 3		3 - 6		6 - 15	
			Zahl	%	Zahl	%	Zahl	%
1	Stadtkreis Stuttgart, Landeshauptstadt	580 648	14 393	2,5	13 624	2,4	52 016	9,0
2	Landkreise							
3	Böblingen	305 725	10 535	3,5	10 601	3,5	40 730	13,3
4	Esslingen	460 156	14 810	3,2	14 606	3,2	57 627	12,5
5	Göppingen	230 953	7 078	3,1	7 263	3,1	29 281	12,7
6	Ludwigsburg	435 649	14 375	3,3	14 392	3,3	56 092	12,9
7	Rems-Murr-Kreis	356 142	11 224	3,2	11 018	3,1	46 358	13,0
	Region Mittlerer Neckar	2 369 273	72 415	3,1	71 504	3,0	282 104	11,9
8	Stadtkreis Heilbronn	111 938	3 008	2,7	2 979	2,7	13 149	11,8
9	Landkreise							
10	Heilbronn	244 633	8 101	3,3	8 026	3,3	33 726	13,8
11	Hohenlohekreis	83 872	2 728	3,3	2 761	3,3	12 059	14,4
12	Schwäbisch Hall	150 601	4 928	3,3	4 952	3,3	21 031	14,0
13	Main-Tauber-Kreis	121 410	3 896	3,2	3 959	3,3	16 481	13,6
	Region Franken	712 454	22 661	3,2	22 677	3,2	96 446	13,5
14	Landkreise							
15	Heidenheim	124 296	3 873	3,1	4 030	3,2	16 560	13,3
16	Ostalbkreis	275 793	9 570	3,5	10 017	3,6	39 497	14,3
	Region Ostwürttemberg	400 089	13 443	3,4	14 047	3,5	56 057	14,0
17	Regierungsbezirk Stuttgart	3 481 816	108 519	3,1	108 228	3,1	434 607	12,5
18	Stadtkreise							
19	Baden-Baden	49 142	1 119	2,3	970	2,0	4 730	9,6
20	Karlsruhe	271 892	6 239	2,3	5 905	2,2	26 042	9,6
21	Landkreise							
22	Karlsruhe	359 053	10 915	3,0	11 181	3,1	46 386	12,9
23	Rastatt	189 114	5 662	3,0	5 562	2,9	23 897	12,6
	Region Mittlerer Oberrhein	869 201	23 935	2,8	23 618	2,7	101 055	11,6
24	Stadtkreise							
25	Heidelberg	133 227	2 802	2,1	2 496	1,9	10 467	7,9
26	Mannheim	304 303	7 174	2,4	7 100	2,3	29 614	9,7
27	Landkreise							
28	Neckar-Odenwald-Kreis	129 735	3 967	3,1	4 063	3,1	17 759	13,7
29	Rhein-Neckar-Kreis	463 110	14 206	3,1	13 311	2,9	55 970	12,1
	Region Unterer Neckar	1 030 375	28 149	2,7	26 970	2,6	113 810	11,1
30	Stadtkreis							
31	Pforzheim	106 500	2 820	2,7	2 652	2,5	11 571	10,9
32	Landkreise							
33	Calw	132 481	4 183	3,2	4 276	3,2	16 924	12,8
34	Enzkreis	162 142	5 356	3,3	5 247	3,2	21 393	13,2
35	Freudenstadt	99 697	3 168	3,2	3 219	3,2	13 896	13,9
36	Region Nordschwarzwald	500 820	15 527	3,1	15 394	3,1	63 784	12,7
37	Regierungsbezirk Karlsruhe	2 400 396	67 611	2,8	65 982	2,8	278 649	11,6
38	Stadtkreis							
39	Freiburg im Breisgau	175 106	4 481	2,6	4 019	2,3	15 997	9,1
40	Landkreise							
41	Breisgau-Hochschwarzwald	199 911	6 508	3,3	6 414	3,2	26 840	13,4
42	Emmendingen	131 893	4 275	3,2	4 252	3,2	18 316	13,9
43	Ortenaukreis	355 385	10 956	3,1	10 943	3,1	49 116	13,8
	Region Südlicher Oberrhein	862 295	26 220	3,0	25 628	3,0	110 269	12,8
44	Landkreise							
45	Rottweil	127 567	4 016	3,2	4 164	3,3	18 017	14,1
46	Schwarzwald-Baar-Kreis	199 570	6 123	3,1	6 070	3,0	25 793	12,9
47	Tuttlingen	111 317	3 685	3,3	3 754	3,4	14 920	13,4
	Region Schwarzwald-Baar-Heuberg	438 454	13 824	3,2	13 988	3,2	58 730	13,4
48	Landkreise							
49	Konstanz	230 054	6 114	2,7	6 258	2,7	27 689	12,0
50	Lörrach	190 832	5 580	2,9	5 610	2,9	24 589	12,9
51	Waldshut	143 647	4 728	3,3	4 510	3,1	19 786	13,8
52	Region Hochrhein-Bodensee	564 533	16 422	2,9	16 378	2,9	72 064	12,8
53	Regierungsbezirk Freiburg	1 865 282	56 466	3,0	55 994	3,0	241 063	12,9
54	Landkreise							
55	Reutlingen	237 679	7 380	3,1	7 582	3,2	31 140	13,1
56	Tübingen	172 803	5 939	3,4	5 375	3,1	19 755	11,4
57	Zollernalbkreis	173 240	5 463	3,2	5 569	3,2	23 417	13,5
	Region Neckar-Alb	583 722	18 782	3,2	18 526	3,2	74 312	12,7
58	Stadtkreis							
59	Ulm	100 671	3 063	3,0	3 061	3,0	11 082	11,0
60	Landkreise							
61	Alb-Donau-Kreis	160 377	5 873	3,7	6 018	3,8	23 280	14,5
62	Biberach	151 661	5 275	3,5	5 302	3,5	22 686	15,0
	Region Donau-Iller <sup>1)</sup>	412 709	14 211	3,4	14 381	3,5	57 048	13,8
63	Landkreise							
64	Bodenseekreis	170 353	5 342	3,1	5 526	3,2	23 216	13,6
65	Ravensburg	230 685	7 687	3,3	7 826	3,4	33 549	14,5
66	Sigmaringen	113 984	3 960	3,5	3 931	3,5	16 979	14,9
	Region Bodensee-Oberschwaben	515 022	16 989	3,3	17 283	3,4	73 744	14,3
67	Regierungsbezirk Tübingen	1 511 453	49 982	3,3	50 190	3,3	205 104	13,6
68	Baden-Württemberg	9 258 947	282 578	3,1	280 394	3,0	1 159 423	12,5

1) Soweit Land Baden-Württemberg.

bis unter ... Jahren													Lfd. Nr.	
15 - 18		18 - 21		21 - 30		30 - 40		40 - 50		50 - 65		65 und mehr		
Zahl	%	Zahl	%	Zahl	%	Zahl	%	Zahl	%	Zahl	%	Zahl		%
23 660	4,1	26 687	4,6	84 417	14,5	86 882	15,0	87 264	15,0	93 382	16,1	98 323	16,9	1
16 928	5,5	15 726	5,1	40 291	13,2	46 970	15,4	48 577	15,9	41 148	13,5	34 219	11,2	2
23 792	5,2	22 564	4,9	61 749	13,4	68 935	15,0	71 520	15,5	66 445	14,4	58 108	12,6	3
12 054	5,2	11 842	5,1	28 015	12,1	30 104	13,0	34 004	14,7	36 090	15,6	35 222	15,3	4
22 998	5,3	21 736	5,0	57 554	13,2	65 276	15,0	67 875	15,6	62 210	14,3	53 141	12,2	5
19 466	5,5	18 144	5,1	44 591	12,5	50 025	14,1	55 445	15,6	52 251	14,7	47 620	13,4	6
118 898	5,0	116 699	4,9	316 617	13,4	348 192	14,7	364 685	15,4	351 526	14,8	326 633	13,8	7
5 642	5,0	5 478	4,9	13 957	12,5	15 340	13,7	16 568	14,8	18 046	16,1	17 771	15,9	8
14 133	5,8	12 612	5,2	30 153	12,3	33 070	13,5	35 694	14,6	35 939	14,7	33 179	13,6	9
5 087	6,1	4 665	5,6	10 015	11,9	9 867	11,8	11 566	13,8	13 115	15,6	12 009	14,3	10
8 868	5,9	8 126	5,4	18 382	12,2	18 009	12,0	19 645	13,0	23 382	15,5	23 278	15,5	11
6 934	5,7	6 515	5,4	15 135	12,5	13 493	11,1	15 668	12,9	19 799	16,3	19 530	16,1	12
40 664	5,7	37 396	5,3	87 642	12,3	89 779	12,6	99 141	13,9	110 281	15,5	105 767	14,9	13
6 944	5,6	6 410	5,2	14 380	11,6	14 925	12,0	17 957	14,5	20 527	16,5	18 690	15,0	14
15 832	5,7	14 683	5,3	34 318	12,4	33 555	12,2	37 849	13,7	41 505	15,1	38 967	14,1	15
22 776	5,7	21 093	5,3	48 698	12,2	48 480	12,1	55 806	14,0	62 032	15,5	57 657	14,4	16
182 338	5,2	175 188	5,0	452 957	13,0	486 451	14,0	519 632	14,9	523 839	15,0	490 057	14,1	17
2 226	4,5	2 278	4,6	5 575	11,3	5 318	10,8	6 567	13,4	9 241	18,8	11 118	22,6	18
11 903	4,4	13 430	4,9	42 974	15,8	37 460	13,8	36 587	13,5	45 028	16,6	46 324	17,0	19
20 149	5,6	18 689	5,2	47 324	13,2	50 476	14,1	54 530	15,2	54 325	15,1	45 078	12,6	20
10 837	5,7	9 925	5,3	23 795	12,6	24 039	12,7	28 423	15,0	30 299	16,0	26 675	14,1	21
45 115	5,2	44 322	5,1	119 668	13,8	117 293	13,5	126 107	14,5	138 893	16,0	129 195	14,9	22
4 934	3,7	6 891	5,2	29 238	22,0	21 026	15,8	15 410	11,6	19 084	14,3	20 879	15,7	23
13 590	4,5	14 598	4,8	43 244	14,2	43 040	14,1	44 624	14,7	51 865	17,0	49 454	16,3	24
7 989	6,2	7 366	5,7	16 121	12,4	15 230	11,7	17 578	13,6	20 224	15,6	19 438	15,0	25
24 155	5,2	23 220	5,0	62 201	13,4	67 934	14,7	69 256	15,0	71 200	15,4	61 657	13,3	26
50 668	4,9	52 075	5,1	150 804	14,6	147 230	14,3	146 868	14,3	162 373	15,8	151 428	14,7	27
5 293	5,0	5 265	4,9	13 853	13,0	13 625	12,8	15 799	14,8	17 571	16,5	18 051	17,0	28
7 596	5,7	7 693	5,8	17 577	13,3	16 559	12,5	18 866	14,2	19 030	14,4	19 777	14,9	29
9 083	5,6	8 198	5,1	20 284	12,5	22 723	14,0	24 682	15,2	23 853	14,7	21 323	13,2	30
6 059	6,1	5 290	5,3	11 752	11,8	11 284	11,3	14 416	14,5	15 103	15,2	15 510	15,6	31
28 031	5,6	26 446	5,3	63 466	12,7	64 191	12,8	73 763	14,7	75 557	15,1	74 661	14,9	32
123 814	5,2	122 843	5,1	333 938	13,9	328 714	13,7	346 738	14,5	376 823	15,7	355 284	14,8	33
7 464	4,3	9 946	5,7	37 843	21,6	23 380	13,4	19 802	11,3	24 697	14,1	27 477	15,7	34
11 441	5,7	11 004	5,5	28 800	14,4	27 630	13,8	26 867	13,4	27 917	14,0	26 490	13,3	35
7 623	5,8	6 860	5,2	17 098	13,0	17 396	13,2	18 944	14,4	19 120	14,5	18 009	13,7	36
21 917	6,2	20 171	5,7	46 227	13,0	41 965	11,8	49 452	13,9	53 660	15,1	50 978	14,3	37
48 445	5,6	47 981	5,6	129 968	15,1	110 371	12,8	115 065	13,3	125 394	14,5	122 954	14,3	38
7 668	6,0	6 586	5,2	14 137	11,1	15 361	12,0	18 302	14,4	19 399	15,2	19 917	15,6	39
11 202	5,6	10 628	5,3	25 559	12,8	25 835	13,0	29 620	14,8	30 209	15,1	28 531	14,3	40
6 393	5,7	5 789	5,2	13 924	12,5	13 716	12,3	16 092	14,5	16 639	15,0	16 405	14,7	41
25 263	5,8	23 003	5,3	53 620	12,2	54 912	12,5	64 014	14,6	66 247	15,1	64 853	14,8	42
12 572	5,5	11 895	5,2	30 448	13,2	30 362	13,2	33 942	14,8	35 283	15,3	35 491	15,4	43
10 882	5,7	10 167	5,3	24 170	12,7	24 391	12,8	28 744	15,1	29 460	15,4	27 239	14,3	44
8 403	5,9	7 840	5,5	18 156	12,6	17 279	12,0	20 083	14,0	22 062	15,4	20 800	14,5	45
31 857	5,6	29 902	5,3	72 774	12,9	72 032	12,8	82 769	14,7	86 805	15,4	83 530	14,8	46
105 565	5,7	100 886	5,4	256 362	13,7	237 315	12,7	261 848	14,0	278 446	14,9	271 337	14,6	47
12 877	5,4	12 270	5,2	32 584	13,7	30 293	12,8	34 886	14,7	34 752	14,6	33 915	14,3	48
8 222	4,8	9 431	5,5	36 042	20,9	24 662	14,3	21 637	12,5	21 381	12,4	20 359	11,8	49
10 001	5,8	9 071	5,2	21 223	12,3	21 201	12,2	25 909	15,0	26 390	15,2	24 996	14,4	50
31 100	5,3	30 772	5,3	89 849	15,4	76 156	13,1	82 432	14,1	82 523	14,1	79 270	13,6	51
4 762	4,7	5 272	5,2	14 891	14,8	13 344	13,3	13 402	13,3	15 877	15,8	15 917	15,8	52
9 745	6,1	8 552	5,3	20 824	13,0	20 790	13,0	22 172	13,8	22 633	14,1	20 490	12,8	53
9 386	6,2	8 707	5,7	19 660	13,0	17 922	11,8	20 437	13,5	21 803	14,4	20 483	13,5	54
23 893	5,8	22 531	5,5	55 375	13,4	52 056	12,6	56 011	13,6	60 313	14,6	56 890	13,8	55
9 714	5,7	8 618	5,1	20 410	12,0	24 546	14,4	24 089	14,1	23 918	14,0	24 974	14,7	56
13 770	6,0	12 574	5,5	29 111	12,6	29 327	12,7	31 006	13,4	33 156	14,4	32 679	14,2	57
7 557	6,6	7 068	6,2	15 897	14,0	13 024	11,4	15 185	13,3	15 865	13,9	14 518	12,7	58
31 041	6,0	28 260	5,5	65 418	12,7	66 897	13,0	70 280	13,7	72 939	14,2	72 171	14,0	59
86 034	5,7	81 563	5,4	210 642	13,9	195 109	12,9	208 723	13,8	215 775	14,3	208 331	13,8	60
497 751	5,4	480 480	5,2	1 253 899	13,5	1 247 589	13,5	1 336 941	14,4	1 394 883	15,1	1 325 009	14,3	61

**Bevölkerungsstand**

Noch: 16. Bevölkerung nach Altersgruppen in den Stadt- und Landkreisen am 1. Januar 1981  
b) Deutsche

Lfd. Nr.	Kreis Region Regierungsbezirk Land	Deutsche insgesamt	Altersgruppe von ...					
			0 - 3		3 - 6		6 - 15	
			Zahl	%	Zahl	%	Zahl	%
1	Stadtkreis Stuttgart, Landeshauptstadt	477 689	9 507	2,0	8 504	1,8	40 063	8,4
2	Landkreise							
3	Böblingen	262 030	7 792	3,0	7 627	2,9	33 950	13,0
4	Esslingen	398 359	11 302	2,8	11 001	2,8	47 982	12,0
5	Göppingen	203 548	5 434	2,7	5 420	2,7	24 768	12,2
6	Ludwigsburg	374 289	10 506	2,8	10 504	2,8	46 020	12,3
7	Rems-Murr-Kreis	317 183	8 959	2,8	8 564	2,7	39 960	12,6
8	Region Mittlerer Neckar	2 033 098	53 500	2,6	51 620	2,5	232 743	11,5
9	Stadtkreis Heilbronn	96 542	2 269	2,4	2 132	2,2	10 438	10,8
10	Landkreise							
11	Heilbronn	222 789	6 719	3,0	6 534	2,9	29 713	13,3
12	Hohenlohekreis	78 875	2 474	3,1	2 511	3,2	11 154	14,1
13	Schwäbisch Hall	142 571	4 510	3,2	4 435	3,1	19 564	13,7
14	Main-Tauber-Kreis	117 089	3 632	3,1	3 707	3,2	15 641	13,4
15	Region Franken	657 866	19 604	3,0	19 319	2,9	86 510	13,2
16	Landkreise							
17	Heidenheim	112 842	3 142	2,8	3 197	2,8	14 367	12,7
18	Ostalbkreis	255 347	8 325	3,3	8 660	3,4	35 727	14,0
19	Region Ostwürttemberg	368 189	11 467	3,1	11 857	3,2	50 094	13,6
20	Regierungsbezirk Stuttgart	3 059 153	84 571	2,8	82 796	2,7	369 347	12,1
21	Stadtkreise							
22	Baden-Baden	45 836	945	2,1	824	1,8	4 261	9,3
23	Karlsruhe	247 876	5 130	2,1	4 714	1,9	22 328	9,0
24	Landkreise							
25	Karlsruhe	331 902	9 446	2,9	9 386	2,8	41 488	12,5
26	Rastatt	176 662	4 929	2,8	4 728	2,7	21 714	12,3
27	Region Mittlerer Oberrhein	802 276	20 450	2,6	19 652	2,5	89 791	11,2
28	Stadtkreise							
29	Heidelberg	120 688	2 408	2,0	2 076	1,7	9 065	7,5
30	Mannheim	258 686	4 963	1,9	4 639	1,8	23 128	8,9
31	Landkreise							
32	Neckar-Odenwald-Kreis	123 212	3 603	2,9	3 653	3,0	16 503	13,4
33	Rhein-Neckar-Kreis	426 557	12 356	2,9	11 282	2,6	49 533	11,6
34	Region Unterer Neckar	929 143	23 330	2,5	21 650	2,3	98 229	10,6
35	Stadtkreis Pforzheim	93 111	2 105	2,3	1 902	2,0	9 584	10,3
36	Landkreise							
37	Calw	116 870	3 281	2,8	3 247	2,8	14 423	12,3
38	Enzkreis	145 229	4 264	2,9	4 178	2,9	18 409	12,7
39	Freudenstadt	92 607	2 767	3,0	2 741	3,0	12 590	13,6
40	Region Nordschwarzwald	447 817	12 417	2,8	12 068	2,7	55 006	12,3
41	Regierungsbezirk Karlsruhe	2 179 236	56 197	2,6	53 370	2,5	243 026	11,2
42	Stadtkreis Freiburg im Breisgau	161 725	4 003	2,5	3 413	2,1	14 405	8,9
43	Landkreise							
44	Breisgau-Hochschwarzwald	189 333	6 100	3,2	5 951	3,1	25 264	13,3
45	Emmendingen	125 829	4 005	3,2	3 988	3,2	17 205	13,7
46	Ortenaukreis	336 157	9 986	3,0	9 915	3,0	45 686	13,6
47	Region Südlicher Oberrhein	813 044	24 094	3,0	23 267	2,9	102 560	12,6
48	Landkreise							
49	Rottweil	118 531	3 508	3,0	3 597	3,0	16 479	13,9
50	Schwarzwald-Baar-Kreis	176 522	4 893	2,8	4 758	2,7	22 262	12,6
51	Tuttlingen	100 467	2 970	3,0	3 016	3,0	13 000	12,9
52	Region Schwarzwald-Baar-Heuberg	395 520	11 371	2,9	11 371	2,9	51 741	13,1
53	Landkreise							
54	Konstanz	205 640	5 005	2,4	4 986	2,4	24 012	11,7
55	Lörrach	173 293	4 631	2,7	4 562	2,6	21 599	12,5
56	Waldshut	130 353	3 949	3,0	3 716	2,9	17 548	13,5
57	Region Hochrhein-Bodensee	509 286	13 585	2,7	13 264	2,6	63 159	12,4
58	Regierungsbezirk Freiburg	1 717 850	49 050	2,9	47 902	2,8	217 460	12,7
59	Landkreise							
60	Reutlingen	212 325	6 041	2,9	6 004	2,8	26 310	12,4
61	Tübingen	156 073	4 929	3,2	4 316	2,8	17 273	11,1
62	Zollernalbkreis	156 908	4 519	2,9	4 561	2,9	20 463	13,0
63	Region Neckar-Alb	525 306	15 489	3,0	14 881	2,8	64 046	12,2
64	Stadtkreis Ulm	87 088	2 180	2,5	2 163	2,5	9 300	10,7
65	Landkreise							
66	Alb-Donau-Kreis	145 952	4 841	3,3	4 996	3,4	20 722	14,2
67	Biberach	143 843	4 832	3,4	4 848	3,4	21 402	14,9
68	Region Donau-Iller <sup>1)</sup>	376 883	11 853	3,2	12 007	3,2	51 424	13,6
69	Landkreise							
70	Bodenseekreis	153 408	4 465	2,9	4 544	3,0	20 524	13,4
71	Ravensburg	214 901	6 816	3,2	6 874	3,2	30 724	14,3
72	Sigmaringen	105 857	3 391	3,2	3 384	3,2	15 504	14,7
73	Region Bodensee-Oberschwaben	474 166	14 672	3,1	14 802	3,1	66 752	14,1
74	Regierungsbezirk Tübingen	1 376 355	42 014	3,1	41 690	3,0	182 222	13,2
75	Baden-Württemberg	8 332 594	231 832	2,8	225 758	2,7	1 012 055	12,2

1) Soweit Land Baden-Württemberg.

bis unter ... Jahren														Lfd. Nr.
15 - 18		18 - 21		21 - 30		30 - 40		40 - 50		50 - 65		65 und mehr		
Zahl	%	Zahl	%	Zahl	%	Zahl	%	Zahl	%	Zahl	%	Zahl	%	
19 914	4,2	22 473	4,7	64 615	13,5	61 754	12,9	69 666	14,6	84 482	17,7	96 711	20,3	1
14 850	5,7	13 715	5,2	32 667	12,5	37 324	14,2	42 065	16,1	38 354	14,6	33 686	12,9	2
20 912	5,3	19 819	5,0	51 128	12,8	54 798	13,8	61 787	15,5	62 221	15,6	57 409	14,4	3
10 656	5,2	10 530	5,2	23 092	11,3	24 463	12,0	30 163	14,8	34 222	16,8	34 800	17,1	4
19 991	5,3	18 679	5,0	46 607	12,5	52 294	14,0	59 271	15,8	58 016	15,5	52 401	14,0	5
17 487	5,5	16 075	5,1	37 528	11,8	42 105	13,3	49 893	15,7	49 592	15,6	47 020	14,8	6
103 810	5,1	101 291	5,0	255 637	12,6	272 738	13,4	312 845	15,4	326 887	16,1	322 027	15,8	7
4 829	5,0	4 749	4,9	11 590	12,0	11 994	12,4	14 104	14,6	16 936	17,5	17 501	18,1	8
12 861	5,8	11 482	5,2	26 491	11,9	28 438	12,8	32 824	14,7	34 878	15,7	32 849	14,7	9
4 826	6,1	4 435	5,6	9 199	11,7	8 799	11,2	10 780	13,7	12 759	16,2	11 938	15,1	10
8 439	5,9	7 635	5,4	16 944	11,9	16 507	11,6	18 563	13,0	22 921	16,1	23 053	16,2	11
6 695	5,7	6 280	5,4	14 454	12,3	12 609	10,8	15 160	13,0	19 503	16,7	19 408	16,6	12
37 650	5,7	34 581	5,3	78 678	12,0	78 347	11,9	91 431	13,9	106 997	16,3	104 749	15,9	13
6 344	5,6	5 856	5,2	12 561	11,1	12 619	11,2	16 504	14,6	19 727	17,5	18 525	16,4	14
14 682	5,8	13 665	5,4	30 990	12,1	29 389	11,5	35 094	13,7	40 264	15,8	38 551	15,1	15
21 026	5,7	19 521	5,3	43 551	11,8	42 008	11,4	51 598	14,0	59 991	16,3	57 076	15,5	16
162 486	5,3	155 393	5,1	377 866	12,4	393 093	12,9	455 874	14,9	493 875	16,1	483 852	15,8	17
2 063	4,5	2 074	4,5	4 837	10,6	4 833	10,5	6 255	13,7	8 883	19,4	10 861	23,7	18
10 712	4,3	12 166	4,9	38 049	15,4	32 561	13,1	33 336	13,5	43 193	17,4	45 687	18,4	19
18 673	5,6	17 468	5,3	42 618	12,8	44 560	13,4	51 012	15,4	52 697	15,9	44 554	13,4	20
10 197	5,8	9 346	5,3	21 712	12,3	21 548	12,2	26 722	15,1	29 381	16,6	26 385	14,9	21
41 645	5,2	41 054	5,1	107 216	13,4	103 502	12,9	117 325	14,6	134 154	16,7	127 487	15,9	22
4 445	3,7	6 067	5,0	25 800	21,4	18 119	15,0	13 989	11,6	18 195	15,1	20 524	17,0	23
11 400	4,4	12 457	4,8	35 285	13,6	32 994	12,8	37 601	14,5	47 842	18,5	48 377	18,7	24
7 580	6,2	6 996	5,7	14 991	12,2	13 959	11,3	16 723	13,6	19 917	16,2	19 287	15,7	25
21 805	5,1	21 259	5,0	56 217	13,2	60 405	14,2	64 180	15,1	68 560	16,1	60 960	14,3	26
45 230	4,9	46 779	5,0	132 293	14,2	125 477	13,5	132 493	14,3	154 514	16,6	149 148	16,1	27
4 579	4,9	4 563	4,9	11 478	12,3	10 847	11,7	13 846	14,9	16 433	17,7	17 774	19,1	28
6 733	5,8	6 934	5,9	14 876	12,7	13 145	11,3	16 592	14,2	18 080	15,5	19 559	16,7	29
8 139	5,6	7 334	5,1	17 409	12,0	19 228	13,2	22 400	15,4	22 794	15,7	21 074	14,5	30
5 672	6,1	4 933	5,3	10 547	11,4	9 885	10,7	13 428	14,5	14 703	15,9	15 341	16,6	31
25 123	5,6	23 764	5,3	54 310	12,1	53 105	11,9	66 266	14,8	72 010	16,1	73 748	16,5	32
111 998	5,1	111 597	5,1	293 819	13,5	282 084	12,9	316 084	14,5	360 678	16,6	350 383	16,1	33
6 902	4,3	9 106	5,6	34 134	21,1	20 677	12,8	18 408	11,4	23 670	14,6	27 007	16,7	34
10 917	5,8	10 453	5,5	26 652	14,1	25 166	13,3	25 558	13,5	27 190	14,4	26 082	13,8	35
7 272	5,8	6 574	5,2	16 023	12,7	16 142	12,8	18 172	14,4	18 646	14,8	17 802	14,2	36
20 826	6,2	19 269	5,7	42 727	12,7	37 949	11,3	47 033	14,0	52 285	15,6	50 481	15,0	37
45 917	5,7	45 402	5,6	119 536	14,7	99 934	12,3	109 171	13,4	121 791	15,0	121 372	14,9	38
7 142	6,0	6 141	5,2	12 565	10,6	13 521	11,4	17 049	14,4	18 816	15,9	19 713	16,6	39
10 160	5,8	9 572	5,4	21 474	12,2	20 594	11,7	26 284	14,9	28 475	16,1	28 050	15,9	40
5 795	5,8	5 269	5,2	12 009	12,0	11 591	11,5	14 746	14,7	15 914	15,8	16 157	16,1	41
23 097	5,8	20 982	5,3	46 048	11,6	45 706	11,6	58 079	14,7	63 205	16,0	63 920	16,2	42
11 330	5,5	10 614	5,2	25 740	12,5	25 177	12,2	30 562	14,9	33 417	16,3	34 797	16,9	43
9 834	5,7	9 237	5,3	21 027	12,1	21 099	12,2	26 504	15,3	28 016	16,2	26 784	15,5	44
7 702	5,9	7 103	5,5	15 747	12,1	14 794	11,4	18 492	14,2	20 957	16,1	20 345	15,6	45
28 866	5,7	26 954	5,3	62 514	12,3	61 070	12,0	75 558	14,8	82 390	16,2	81 926	16,1	46
97 880	5,7	93 338	5,4	228 098	13,3	206 710	12,0	242 808	14,1	267 386	15,6	267 218	15,6	47
11 565	5,5	11 042	5,2	28 302	13,3	25 147	11,8	31 309	14,8	33 061	15,6	33 544	15,8	48
7 456	4,8	8 505	5,5	32 407	20,8	21 338	13,7	19 512	12,5	20 254	13,0	20 083	12,9	49
9 015	5,8	8 192	5,2	18 281	11,7	18 107	11,5	23 773	15,2	25 308	16,1	24 689	15,7	50
28 036	5,3	27 739	5,3	78 990	15,0	64 592	12,3	74 594	14,2	78 623	15,0	78 316	14,9	51
4 112	4,7	4 675	5,4	12 276	14,1	10 232	11,8	11 453	13,2	15 028	17,3	15 669	18,0	52
8 984	6,2	7 840	5,4	18 085	12,4	17 783	12,2	20 485	14,0	21 940	15,0	20 276	13,9	53
9 024	6,3	8 323	5,8	18 313	12,7	16 294	11,3	19 339	13,4	21 231	14,8	20 237	14,1	54
22 120	5,9	20 838	5,5	48 674	12,9	44 309	11,8	51 277	13,6	58 199	15,4	56 182	14,9	55
8 838	5,8	7 740	5,1	17 394	11,3	20 857	13,6	21 886	14,3	22 663	14,8	24 497	16,0	56
12 887	6,0	11 769	5,5	26 369	12,3	25 985	12,1	29 013	13,5	32 111	14,9	32 353	15,1	57
7 052	6,7	6 585	6,2	14 454	13,7	11 535	10,9	14 248	13,5	15 368	14,5	14 336	13,5	58
28 777	6,1	26 094	5,5	58 217	12,3	58 377	12,3	65 147	13,7	70 142	14,8	71 186	15,0	59
78 933	5,7	74 671	5,4	185 881	13,5	167 278	12,2	191 018	13,9	206 964	15,0	205 684	14,9	60
451 297	5,4	434 999	5,2	1085 664	13,0	1049 165	12,6	1 205 784	14,5	1 328 903	16,0	1 307 137	15,7	61

**Bevölkerungsstand**

Noch: 16. Bevölkerung nach Altersgruppen in den Stadt- und Landkreisen am 1. Januar 1981

c) Ausländer

Lfd. Nr.	Kreis Region Regierungsbezirk Land	Ausländer insgesamt	Altersgruppe von ...					
			0 - 3		3 - 6		6 - 15	
			Zahl	%	Zahl	%	Zahl	%
1	Stadtkreis Stuttgart, Landeshauptstadt	102 959	4 886	4,8	5 120	5,0	11 953	11,6
2	Landkreise							
3	Böblingen	43 695	2 743	6,3	2 974	6,8	6 780	15,5
4	Esslingen	61 797	3 508	5,7	3 605	5,8	9 645	15,6
5	Göppingen	27 405	1 644	6,0	1 843	6,7	4 513	16,5
6	Ludwigsburg	61 360	3 869	6,3	3 888	6,3	10 072	16,4
7	Rems-Murr-Kreis	38 959	2 265	5,8	2 454	6,3	6 398	16,4
	Region Mittlerer Neckar	336 175	18 915	5,6	19 884	5,9	49 361	14,7
8	Stadtkreis Heilbronn	15 396	739	4,8	847	5,5	2 711	17,6
9	Landkreise							
10	Heilbronn	21 844	1 382	6,3	1 492	6,8	4 013	18,4
11	Hohenlohekreis	4 997	254	5,1	250	5,0	905	18,1
12	Schwäbisch Hall	8 030	418	5,2	517	6,4	1 467	18,3
13	Main-Tauber-Kreis	4 321	264	6,1	252	5,8	840	19,4
	Region Franken	54 588	3 057	5,6	3 358	6,2	9 936	18,2
14	Landkreise							
15	Heidenheim	11 454	731	6,4	833	7,3	2 193	19,2
16	Ostalbkreis	20 446	1 245	6,1	1 357	6,6	3 770	18,4
	Region Ostwürttemberg	31 900	1 976	6,2	2 190	6,9	5 963	18,7
17	Regierungsbezirk Stuttgart	422 663	23 948	5,7	25 432	6,0	65 260	15,4
18	Stadtkreise							
19	Baden-Baden	3 306	174	5,3	146	4,4	469	14,2
20	Karlsruhe	24 016	1 109	4,6	1 191	5,0	3 714	15,5
21	Landkreise							
22	Karlsruhe	27 151	1 469	5,4	1 795	6,6	4 898	18,0
23	Rastatt	12 452	733	5,9	834	6,7	2 183	17,5
	Region Mittlerer Oberrhein	66 925	3 485	5,2	3 966	5,9	11 264	16,8
24	Stadtkreise							
25	Heidelberg	12 539	394	3,1	420	3,4	1 402	11,2
26	Mannheim	45 617	2 211	4,9	2 461	5,4	6 486	14,2
27	Landkreise							
28	Neckar-Odenwald-Kreis	6 523	364	5,6	410	6,3	1 256	19,3
29	Rhein-Neckar-Kreis	36 553	1 850	5,1	2 029	5,6	6 437	17,6
	Region Unterer Neckar	101 232	4 819	4,8	5 320	5,3	15 581	15,4
30	Stadtkreis							
31	Pforzheim	13 389	715	5,3	750	5,6	1 987	14,8
32	Landkreise							
33	Calw	15 611	902	5,8	1 029	6,6	2 501	16,0
34	Enzkreis	16 913	1 092	6,5	1 069	6,3	2 984	17,6
35	Freudenstadt	7 090	401	5,7	478	6,7	1 306	18,4
36	Region Nordschwarzwald	53 003	3 110	5,9	3 326	6,3	8 778	16,6
37	Regierungsbezirk Karlsruhe	221 160	11 414	5,2	12 612	5,7	35 623	16,1
38	Stadtkreis							
39	Freiburg im Breisgau	13 381	478	3,6	606	4,5	1 592	11,9
40	Landkreise							
41	Breisgau-Hochschwarzwald	10 578	408	3,9	463	4,4	1 576	14,9
42	Emmendingen	6 064	270	4,5	264	4,4	1 111	18,3
43	Ortenaukreis	19 228	970	5,0	1 028	5,4	3 430	17,8
44	Region Südlicher Oberrhein	49 251	2 126	4,3	2 361	4,8	7 709	15,7
45	Landkreise							
46	Rottweil	9 036	508	5,6	567	6,3	1 538	17,0
47	Schwarzwald-Baar-Kreis	23 048	1 230	5,3	1 312	5,7	3 531	15,3
48	Tuttlingen	10 850	715	6,6	738	6,8	1 920	17,7
49	Region Schwarzwald-Baar-Heuberg	42 934	2 453	5,7	2 617	6,1	6 989	16,3
50	Landkreise							
51	Konstanz	24 414	1 109	4,5	1 272	5,2	3 677	15,1
52	Lörrach	17 539	949	5,4	1 048	6,0	2 990	17,1
53	Waldshut	13 294	779	5,9	794	6,0	2 238	16,8
54	Region Hochrhein-Bodensee	55 247	2 837	5,1	3 114	5,6	8 905	16,1
55	Regierungsbezirk Freiburg	147 432	7 416	5,0	8 092	5,5	23 603	16,0
56	Landkreise							
57	Reutlingen	25 354	1 339	5,3	1 578	6,2	4 830	19,1
58	Tübingen	16 730	1 010	6,0	1 059	6,3	2 482	14,8
59	Zollernalbkreis	16 332	944	5,8	1 008	6,2	2 954	18,1
60	Region Neckar-Alb	58 416	3 293	5,6	3 645	6,2	10 266	17,6
61	Stadtkreis							
62	Ulm	13 583	883	6,5	898	6,6	1 782	13,1
63	Landkreise							
64	Alb-Donau-Kreis	14 425	1 032	7,2	1 022	7,1	2 558	17,7
65	Biberach	7 818	443	5,7	454	5,8	1 284	16,4
66	Region Donau-Iller <sup>1)</sup>	35 826	2 358	6,6	2 374	6,6	5 624	15,7
67	Landkreise							
68	Bodenseekreis	16 945	877	5,2	982	5,8	2 692	15,9
69	Ravensburg	15 784	871	5,5	952	6,0	2 825	17,9
70	Sigmaringen	8 127	569	7,0	547	6,7	1 475	18,2
71	Region Bodensee-Oberschwaben	40 856	2 317	5,7	2 481	6,1	6 992	17,1
72	Regierungsbezirk Tübingen	135 098	7 968	5,9	8 500	6,3	22 882	16,9
73	Baden-Württemberg	926 353	50 746	5,5	54 636	5,9	147 368	15,9

1) Soweit Land Baden-Württemberg.

bis unter ... Jahren														Lfd. Nr.
15 - 18		18 - 21		21 - 30		30 - 40		40 - 50		50 - 65		65 und mehr		
Zahl	%	Zahl	%	Zahl	%	Zahl	%	Zahl	%	Zahl	%	Zahl	%	
3 746	3,6	4 214	4,1	19 802	19,2	25 128	24,4	17 598	17,1	8 900	8,6	1 612	1,6	1
2 078	4,8	2 011	4,6	7 624	17,5	9 646	22,1	6 512	14,9	2 794	6,4	533	1,2	2
2 880	4,7	2 745	4,4	10 621	17,2	14 137	22,9	9 733	15,8	4 224	6,8	699	1,1	3
1 398	5,1	1 312	4,8	4 923	18,0	5 641	20,6	3 841	14,0	1 868	6,8	422	1,5	4
3 007	4,9	3 057	5,0	10 947	17,8	12 982	21,2	8 604	14,0	4 194	6,8	740	1,2	5
1 979	5,1	2 069	5,3	7 063	18,1	7 920	20,3	5 552	14,3	2 659	6,8	600	1,5	6
15 088	4,5	15 408	4,6	60 980	18,1	75 454	22,4	51 840	15,4	24 639	7,3	4 606	1,4	7
813	5,3	729	4,7	2 367	15,4	3 346	21,7	2 464	16,0	1 110	7,2	270	1,8	8
1 272	5,8	1 130	5,2	3 662	16,8	4 632	21,2	2 870	13,1	1 061	4,9	330	1,5	9
261	5,2	230	4,6	816	16,3	1 068	21,4	786	15,7	356	7,1	71	1,4	10
429	5,3	491	6,1	1 438	17,9	1 502	18,7	1 082	13,5	461	5,7	225	2,8	11
239	5,5	235	5,4	681	15,8	884	20,5	508	11,8	296	6,9	122	2,8	12
3 014	5,5	2 815	5,2	8 964	16,4	11 432	20,9	7 710	14,1	3 284	6,0	1 018	1,9	13
600	5,2	554	4,8	1 819	15,9	2 306	20,1	1 453	12,7	800	7,0	165	1,4	14
1 150	5,6	1 018	5,0	3 328	16,3	4 166	20,4	2 755	13,5	1 241	6,1	416	2,0	15
1 750	5,5	1 572	4,9	5 147	16,1	6 472	20,3	4 208	13,2	2 041	6,4	581	1,8	16
19 852	4,7	19 795	4,7	75 091	17,8	93 358	22,1	63 758	15,1	29 964	7,1	6 205	1,5	17
163	4,9	204	6,2	738	22,3	485	14,7	312	9,4	358	10,8	257	7,8	18
1 191	5,0	1 264	5,3	4 925	20,5	4 899	20,4	3 251	13,5	1 835	7,6	637	2,7	19
1 476	5,4	1 221	4,5	4 706	17,3	5 916	21,8	3 518	13,0	1 628	6,0	524	1,9	20
640	5,1	579	4,7	2 083	16,7	2 491	20,0	1 701	13,7	918	7,4	290	2,3	21
3 470	5,2	3 268	4,9	12 452	18,6	13 791	20,6	8 782	13,1	4 739	7,1	1 708	2,6	22
489	3,9	824	6,6	3 438	27,4	2 907	23,2	1 421	11,3	889	7,1	355	2,8	23
2 190	4,8	2 141	4,7	7 959	17,5	10 046	22,0	7 023	15,4	4 023	8,8	1 077	2,4	24
409	6,3	370	5,7	1 130	17,3	1 271	19,5	855	13,1	307	4,7	151	2,3	25
2 350	6,4	1 961	5,4	5 984	16,4	7 529	20,6	5 076	13,9	2 640	7,2	697	1,9	26
5 438	5,4	5 296	5,2	18 511	18,3	21 753	21,5	14 375	14,2	7 859	7,8	2 280	2,3	27
714	5,3	702	5,2	2 375	17,7	2 778	20,8	1 953	14,6	1 138	8,5	277	2,1	28
863	5,5	759	4,9	2 701	17,3	3 414	21,9	2 274	14,6	950	6,1	218	1,4	29
944	5,6	864	5,1	2 875	17,0	3 495	20,7	2 282	13,5	1 059	6,3	249	1,5	30
387	5,5	357	5,0	1 205	17,0	1 399	19,7	988	13,9	400	5,6	169	2,4	31
2 908	5,5	2 682	5,1	9 156	17,3	11 086	20,9	7 497	14,1	3 547	6,7	913	1,7	32
11 816	5,3	11 246	5,1	40 119	18,1	46 630	21,1	30 654	13,9	16 145	7,3	4 901	2,2	33
562	4,2	840	6,3	3 709	27,7	2 703	20,2	1 394	10,4	1 027	7,7	470	3,5	34
524	5,0	551	5,2	2 148	20,3	2 464	23,3	1 309	12,4	727	6,9	408	3,9	35
351	5,8	286	4,7	1 075	17,7	1 254	20,7	772	12,7	474	7,8	207	3,4	36
1 091	5,7	902	4,7	3 500	18,2	4 016	20,9	2 419	12,6	1 375	7,2	497	2,6	37
2 528	5,1	2 579	5,2	10 432	21,2	10 437	21,2	5 894	12,0	3 603	7,3	1 582	3,2	38
526	5,8	445	4,9	1 572	17,4	1 840	20,4	1 253	13,9	583	6,5	204	2,3	39
1 042	4,5	1 056	4,6	4 085	17,7	5 241	22,7	3 336	14,5	1 734	7,5	481	2,1	40
598	5,5	520	4,8	1 915	17,7	2 125	19,6	1 346	12,4	725	6,7	248	2,3	41
2 166	5,0	2 021	4,7	7 572	17,6	9 206	21,4	5 935	13,8	3 042	7,1	933	2,2	42
1 242	5,1	1 281	5,3	4 708	19,3	5 185	21,2	3 380	13,8	1 866	7,6	694	2,8	43
1 048	6,0	930	5,3	3 143	17,9	3 292	18,8	2 240	12,8	1 444	8,2	455	2,6	44
701	5,3	737	5,5	2 409	18,1	2 485	18,7	1 591	12,0	1 105	8,3	455	3,4	45
2 991	5,4	2 948	5,3	10 260	18,6	10 962	19,8	7 211	13,1	4 415	8,0	1 604	2,9	46
7 685	5,2	7 548	5,1	28 264	19,2	30 605	20,8	19 040	12,9	11 060	7,5	4 119	2,8	47
1 312	5,2	1 228	4,8	4 282	16,9	5 146	20,3	3 577	14,1	1 691	6,7	371	1,5	48
766	4,6	926	5,5	3 635	21,7	3 324	19,9	2 125	12,7	1 127	6,7	276	1,7	49
986	6,0	879	5,4	2 942	18,0	3 094	18,9	2 136	13,1	1 082	6,6	307	1,9	50
3 064	5,3	3 033	5,2	10 859	18,6	11 564	19,8	7 838	13,4	3 900	6,7	954	1,6	51
650	4,8	597	4,4	2 615	19,3	3 112	22,9	1 949	14,4	849	6,3	248	1,8	52
761	5,3	712	4,9	2 739	19,0	3 007	20,9	1 687	11,7	693	4,8	214	1,5	53
362	4,6	384	4,9	1 347	17,2	1 628	20,8	1 098	14,0	572	7,3	246	3,2	54
1 773	5,0	1 693	4,7	6 701	18,7	7 747	21,6	4 734	13,2	2 114	5,9	708	2,0	55
876	5,2	878	5,2	3 016	17,8	3 689	21,8	2 203	13,0	1 255	7,4	477	2,8	56
883	5,6	805	5,1	2 742	17,4	3 342	21,2	1 993	12,6	1 045	6,6	326	2,1	57
505	6,2	483	5,9	1 443	17,8	1 489	18,3	937	11,5	497	6,1	182	2,2	58
2 264	5,5	2 166	5,3	7 201	17,6	8 520	20,9	5 133	12,6	2 797	6,9	985	2,4	59
7 101	5,3	6 892	5,1	24 761	18,3	27 831	20,6	17 705	13,1	8 811	6,5	2 647	2,0	60
46 454	5,0	45 481	4,9	168 235	18,2	198 424	21,4	131 157	14,2	65 980	7,1	17 872	1,9	61

17. Monatliche Bevölkerungsveränderungen 1981

Monat/Quartal	Geburten- überschuß bzw. -defizit (-)	Wanderungssaldo	Bevölkerungs- zu- bzw. -abnahme (-)	Dagegen 1980
Januar	43	4 356	4 399	10 573
Februar	- 8	2 228	2 220	7 754
März	- 624	748	124	7 887
I. Quartal	- 589	7 332	6 743	26 216
April	619	1 553	2 172	7 313
Mai	776	2 011	2 787	3 984
Juni	1 144	3 239	4 383	8 083
II. Quartal	2 539	6 803	9 342	19 380
Juli	1 416	155	1 571	4 221
August	1 070	4 309	5 379	4 220
September	1 866	3 945	5 811	11 434
III. Quartal	4 352	8 409	12 761	19 875
Oktober				3 080
November				357
Dezember				- 11
IV. Quartal				3 426

Schaubild 3

Monatliche Bevölkerungsveränderungen 1981

in Tausend

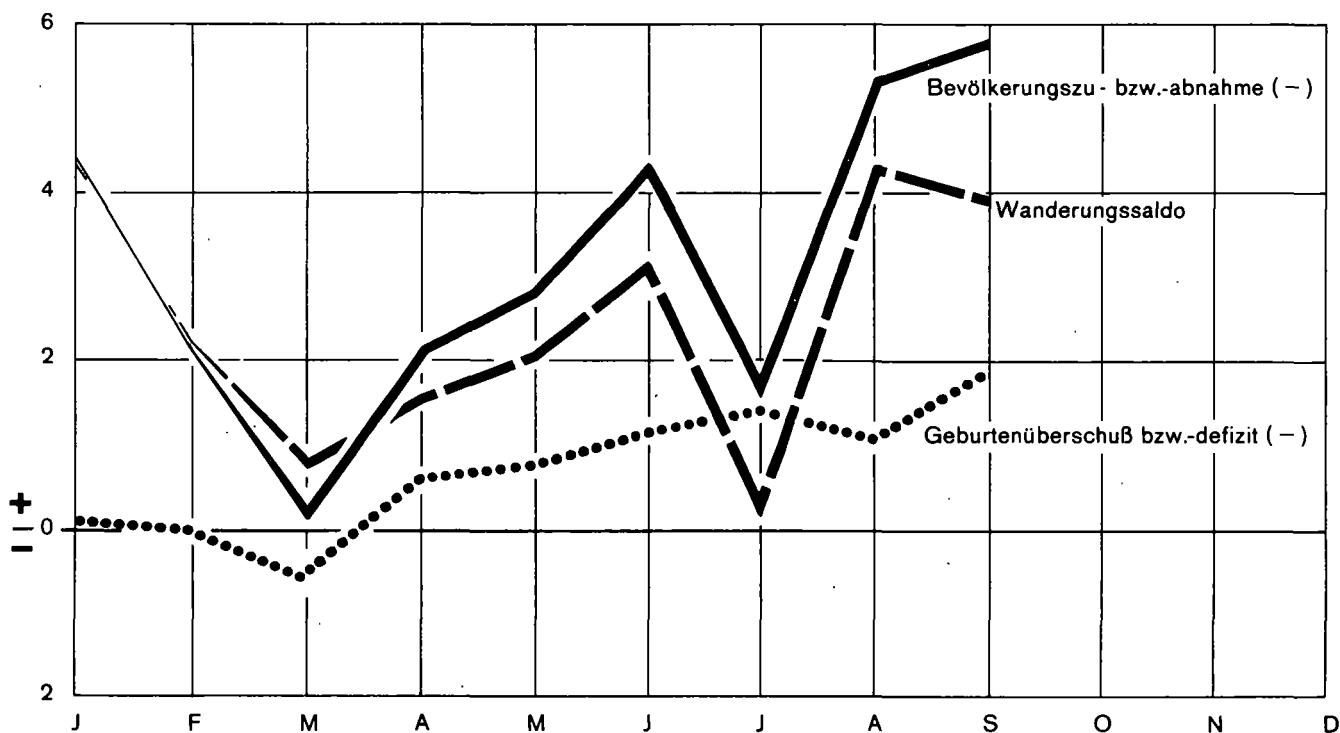



## 18. Bevölkerungsbilanz seit 1965

Jahr	Lebend- geborene	Gestorbene	Geburten- überschuß bzw. -defizit (-)	Zuzüge	Fortzüge	Wanderungs- saldo	Bevölkerungs- zu- bzw. -abnahme (-) insgesamt	Bevölkerung am 31. Dezember
				über die Landesgrenze				
a) Gesamtbevölkerung								
1965	158 742	85 941	72 801	402 576	306 572	96 004	168 805	8 426 202
1966	160 802	86 600	74 202	373 697	339 995	33 702	107 904	8 534 106
1967	155 617	87 276	68 341	274 573	311 535	- 36 962	31 379	8 565 471 <sup>1)</sup>
1968	147 961	93 263	54 698	358 881	265 157	93 724	148 422	8 713 893
1969	140 087	94 628	45 459	445 621	295 274	150 347	195 806	8 909 699
1970	128 212	92 628	35 584	430 349	320 888	109 461	145 045	8 953 607 <sup>2)</sup>
1971	123 871	92 671	31 200	394 150	323 843	70 307	101 507	9 055 114
1972	112 845	92 740	20 105	390 189	311 256	78 933	99 038	9 154 152
1973	102 875	92 918	9 957	384 032	308 765	75 267	85 224	9 239 376
1974	102 206	93 127	9 079	274 660	296 875	- 22 215	- 13 136	9 226 240
1975	97 019	95 646	1 373	203 461	278 326	- 74 865	- 73 492	9 152 748
1976	95 492	94 426	1 066	211 451	245 999	- 34 548	- 33 482	9 119 266
1977	90 981	90 517	464	229 704	228 981	723	1 187	9 120 453
1978	89 924	93 987	- 4 063	237 097	215 697	21 400	17 337	9 137 790
1979	92 425	91 513	912	258 873	207 523	51 350	52 262	9 190 052
1980	99 721	92 418	7 303	277 315	215 723	61 592	68 895	9 258 947
b) Deutsche <sup>3)</sup>								
1965	149 455	84 970	64 485	168 851	149 683	19 168	83 653	8 001 040
1966	149 428	85 494	63 934	164 527	148 304	16 223	80 157	8 081 197
1967	143 597	86 165	57 432	160 419	139 932	20 487	77 919	8 159 102 <sup>1)</sup>
1968	136 370	92 105	44 265	159 826	141 212	18 614	62 879	8 221 981
1969	126 798	93 225	33 573	159 929	140 233	19 696	53 269	8 275 250
1970	111 897	90 950	20 947	147 882	135 016	12 866	33 813	8 273 522 <sup>2)</sup>
1971	104 159	90 889	13 270	147 033	130 018	17 015	30 285	8 303 807
1972	91 493	90 920	573	146 473	124 439	22 034	22 607	8 326 414
1973	80 086	91 109	- 11 023	134 679	118 411	16 268	5 245	8 331 659
1974	77 702	91 360	- 13 658	125 604	112 962	12 642	- 1 016	8 330 643
1975	75 819	93 912	- 18 093	111 944	109 959	1 985	- 16 108	8 314 535
1976	76 653	92 945	- 16 292	113 699	105 959	7 740	- 8 552	8 305 983
1977	74 236	89 018	- 14 782	120 153	105 857	14 296	- 486	8 307 208
1978	73 895	92 576	- 18 681	122 525	106 716	15 809	- 2 872	8 308 583
1979	76 318	90 027	- 13 709	122 214	103 556	18 658	4 949	8 316 616
1980	82 367	90 907	- 8 540	125 959	104 409	21 550	13 010	8 332 594
c) Ausländer <sup>3)</sup>								
1965	9 287	971	8 316	233 725	156 889	76 836	85 152	425 162
1966	11 374	1 106	10 268	209 170	191 691	17 479	27 747	452 909
1967	12 020	1 111	10 909	114 154	171 603	- 57 449	- 46 540	406 369
1968	11 591	1 158	10 433	199 055	123 945	75 110	85 543	491 912
1969	13 289	1 403	11 886	285 692	155 041	130 651	142 537	634 449
1970	16 315	1 678	14 637	282 467	185 872	96 595	111 232	680 085 <sup>2)</sup>
1971	19 712	1 782	17 930	247 117	193 825	53 292	71 222	751 307
1972	21 352	1 820	19 532	243 716	186 817	56 899	76 431	827 738
1973	22 789	1 809	20 980	249 353	190 354	58 999	79 979	907 717
1974	24 504	1 767	22 737	149 056	183 913	- 34 857	- 12 120	895 597
1975	21 200	1 734	19 466	91 517	168 367	- 76 850	- 57 384	838 213
1976	18 839	1 481	17 358	97 752	140 040	- 42 288	- 24 930	813 283
1977	16 745	1 499	15 246	109 551	123 124	- 13 573	1 673	813 245
1978	16 029	1 411	14 618	114 572	108 981	5 591	20 209	829 207
1979	16 107	1 486	14 621	136 659	103 967	32 692	47 313	873 436
1980	17 354	1 511	15 843	151 356	111 314	40 042	55 885	926 353

1) Gebietsabtretung an die Schweiz mit Wirkung vom 20.7. 1967 (14 Personen). - 2) In den Jahren 1961 und 1970 wurden die fortgeschriebenen Bevölkerungszahlen auf Grund der Ergebnisse aus den Bevölkerungszählungen dieser zwei Jahre bereinigt. - 3) Differenz durch Berücksichtigung der Ein- und Ausbürgerungen in der amtlichen Fortschreibung seit 1977.



# Zu- bzw. Abnahme der Gesamtbevölkerung in den Gemeinden 1980

Zunahme in %

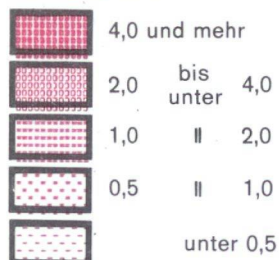

Abnahme in %

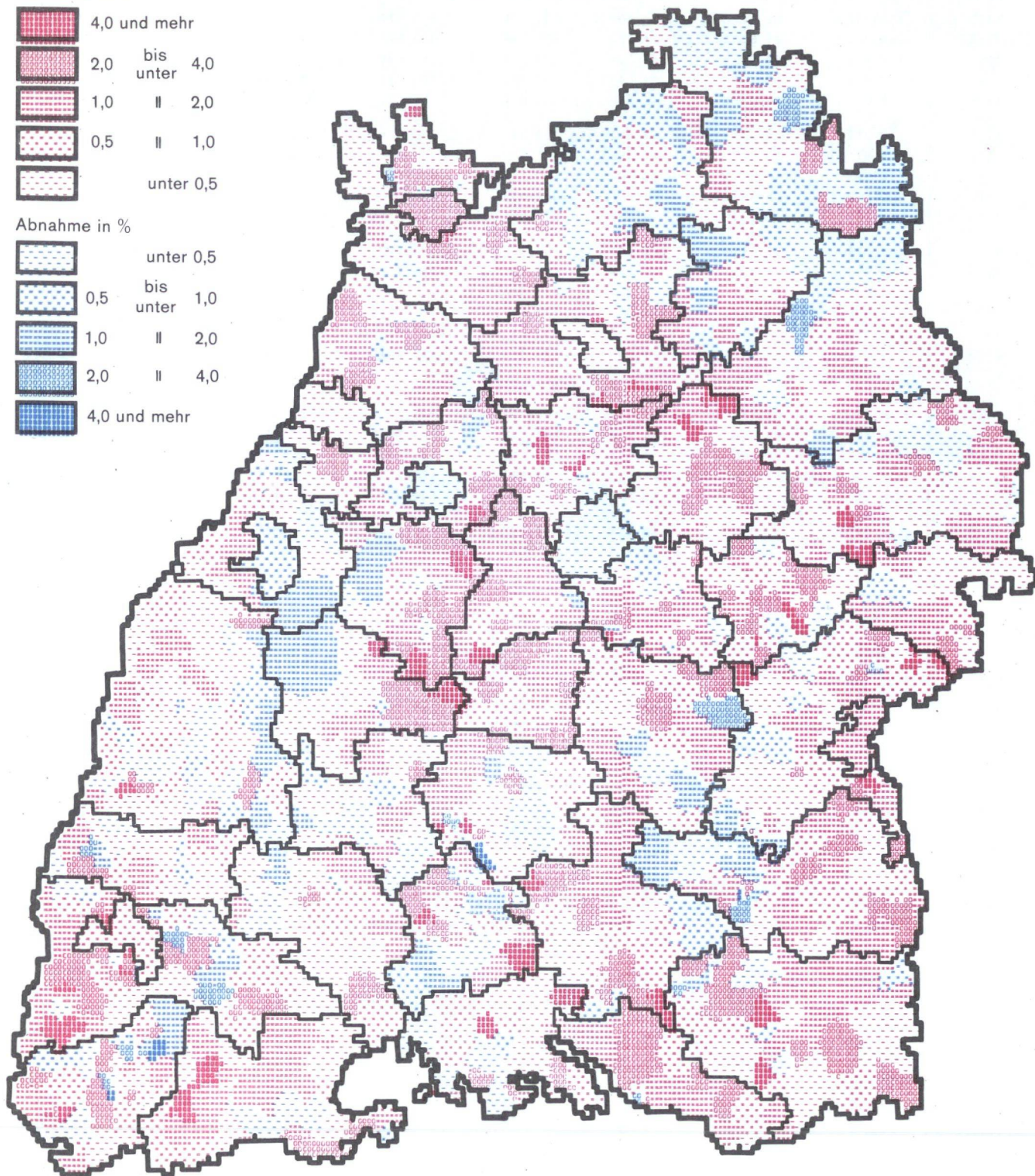
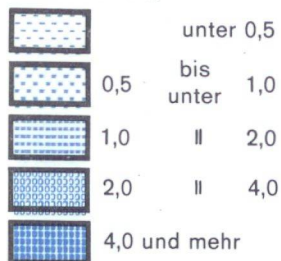

## 19. Bevölkerungsentwicklung in den Stadt- und Landkreisen 1980

## a) Gesamtbevölkerung

Kreis Region Regierungsbezirk Land	Wohnbevölkerung am 1. Januar 1980	Veränderung vom 1. Januar bis 31. Dezember 1980				Wohnbevölkerung am 31. Dezember 1980
		Geburten- überschuß bzw. -defizit (-)	Wanderungs- saldo	Bevölkerungszu- bzw. -abnahme (-) insgesamt		
				Anzahl	%	
Stadtkreis Stuttgart, Landeshauptstadt	581 989	- 904	- 437	- 1 341	- 0,23	580 648
Landkreise						
Böblingen	301 286	1 247	3 192	4 439	1,47	305 725
Esslingen	457 588	1 113	1 455	2 568	0,56	460 156
Göppingen	228 573	200	2 180	2 380	1,04	230 953
Ludwigsburg	431 535	1 281	2 833	4 114	0,95	435 649
Rems-Murr-Kreis	353 861	693	1 588	2 281	0,64	356 142
Region Mittlerer Neckar	2 354 832	3 630	10 811	14 441	0,61	2 369 273
Stadtkreis Heilbronn	111 426	15	497	512	0,46	111 938
Landkreise						
Heilbronn	241 160	329	3 144	3 473	1,44	244 633
Hohenlohekreis	83 408	14	450	464	0,56	83 872
Schwäbisch Hall	150 013	38	550	588	0,39	150 601
Main-Tauber-Kreis	121 415	- 157	152	- 5	- 0,00	121 410
Region Franken	707 422	239	4 793	5 032	0,71	712 454
Landkreise						
Heidenheim	123 516	- 10	790	780	0,63	124 296
Ostalbkreis	273 772	648	1 373	2 021	0,74	275 793
Region Ostwürttemberg	397 288	638	2 163	2 801	0,71	400 089
Regierungsbezirk Stuttgart	3 459 542	4 507	17 767	22 274	0,64	3 481 816
Stadtkreise						
Baden-Baden	49 399	- 259	2	- 257	- 0,52	49 142
Karlsruhe	271 417	- 1 022	1 497	475	0,18	271 892
Landkreise						
Karlsruhe	355 482	316	3 255	3 571	1,00	359 053
Rastatt	188 615	- 153	652	499	0,26	189 114
Region Mittlerer Oberrhein	864 913	- 1 118	5 406	4 288	0,50	869 201
Stadtkreise						
Heidelberg	128 773	- 334	4 788	4 454	3,46	133 227
Mannheim	303 247	- 943	1 999	1 056	0,35	304 303
Landkreise						
Neckar-Odenwald-Kreis	129 580	- 140	295	155	0,12	129 735
Rhein-Neckar-Kreis	458 614	351	4 145	4 496	0,98	463 110
Region Unterer Neckar	1 020 214	- 1 066	11 227	10 161	1,00	1 030 375
Stadtkreis Pforzheim	106 677	- 111	- 66	- 177	- 0,17	106 500
Landkreise						
Calw	129 926	- 60	2 615	2 555	1,97	132 481
Enzkreis	160 335	382	1 425	1 807	1,13	162 142
Freudenstadt	98 548	58	1 091	1 149	1,17	99 697
Region Nordschwarzwald	495 486	269	5 065	5 334	1,08	500 820
Regierungsbezirk Karlsruhe	2 380 613	- 1 915	21 698	19 783	0,83	2 400 396
Stadtkreis Freiburg im Breisgau	174 121	- 101	1 086	985	0,57	175 106
Landkreise						
Breisgau-Hochschwarzwald	196 618	629	2 664	3 293	1,67	199 911
Emmendingen	130 870	229	794	1 023	0,78	131 893
Ortenaukreis	354 042	140	1 203	1 343	0,38	355 385
Region Südlicher Oberrhein	855 651	897	5 747	6 644	0,78	862 295
Landkreise						
Rottweil	127 389	28	150	178	0,14	127 567
Schwarzwald-Baar-Kreis	198 424	195	951	1 146	0,58	199 570
Tuttlingen	110 457	112	748	860	0,78	111 317
Region Schwarzwald-Baar-Heuberg	436 270	335	1 849	2 184	0,50	438 454
Landkreise						
Konstanz	228 748	- 264	1 570	1 306	0,57	230 054
Lörrach	190 011	38	783	821	0,43	190 832
Waldshut	142 468	179	1 000	1 179	0,83	143 647
Region Hochrhein-Bodensee	561 227	- 47	3 353	3 306	0,59	564 533
Regierungsbezirk Freiburg	1 853 148	1 185	10 949	12 134	0,65	1 865 282
Landkreise						
Reutlingen	235 727	476	1 476	1 952	0,83	237 679
Tübingen	170 142	790	1 871	2 661	1,56	172 803
Zollernalbkreis	172 380	187	673	860	0,50	173 240
Region Neckar-Alb	578 249	1 453	4 020	5 473	0,95	583 722
Stadtkreis Ulm	99 560	136	975	1 111	1,12	100 671
Landkreise						
Alb-Donau-Kreis	159 201	532	644	1 176	0,74	160 377
Biberach	150 597	309	755	1 064	0,71	151 661
Region Donau-Ilter <sup>1)</sup>	409 358	977	2 374	3 351	0,82	412 709
Landkreise						
Bodenseekreis	167 867	257	2 229	2 486	1,48	170 353
Ravensburg	228 261	484	1 940	2 424	1,06	230 685
Sigmaringen	113 014	355	615	970	0,86	113 984
Region Bodensee-Oberschwaben	509 142	1 096	4 784	5 880	1,15	515 022
Regierungsbezirk Tübingen	1 496 749	3 526	11 178	14 704	0,98	1 511 453
Baden-Württemberg	9 190 052	7 303	61 592	68 895	0,75	9 258 947

1) Soweit Land Baden-Württemberg.

**Bevölkerungsentwicklung**

Noch: 19. Bevölkerungsentwicklung in den Stadt- und Landkreisen 1980  
b) Deutsche

Kreis Region Regierungsbezirk Land	Deutsche am 1. Januar 1980	Veränderung vom 1. Januar bis 31. Dezember 1980				Ein- und Aus- bürgerungen	Deutsche am 31. Dezember 1980	
		Geburten- überschuß bzw. -defizit (-)	Wanderungs- saldo	Bevölkerungszu- bzw. -abnahme (-) insgesamt			Anzahl	% der Wohn- bevölkerung
				Anzahl	%			
Stadtkreis Stuttgart, Landeshauptstadt	483 128	- 2 394	- 3 389	- 5 783	- 1,20	344	477 689	82,3
Landkreise								
Böblingen	259 870	446	1 606	2 052	0,79	108	262 030	85,7
Esslingen	398 228	30	163	133	0,03	264	398 359	86,6
Göppingen	202 996	- 342	788	446	0,22	106	203 548	88,1
Ludwigsburg	373 482	- 27	693	666	0,18	141	374 289	85,9
Rems-Murr-Kreis	316 668	- 60	468	408	0,13	107	317 183	89,1
Region Mittlerer Neckar	2 034 372	- 2 347	3	- 2 344	- 0,12	1 070	2 033 098	85,8
Stadtkreis Heilbronn	96 927	- 223	- 200	- 423	- 0,44	38	96 542	86,2
Landkreise								
Heilbronn	221 091	- 112	1 762	1 650	0,75	48	222 789	91,1
Hohenlohekreis	78 677	- 56	239	183	0,23	15	78 875	94,0
Schwäbisch Hall	142 705	- 81	- 97	- 178	- 0,12	44	142 571	94,7
Main-Tauber-Kreis	117 518	- 245	- 221	- 466	- 0,40	37	117 089	96,4
Region Franken	656 918	- 717	1 483	766	0,12	182	657 866	92,3
Landkreise								
Heidenheim	112 915	- 206	99	- 107	- 0,09	34	112 842	90,8
Ostalbkreis	254 819	221	245	466	0,18	62	255 347	92,6
Region Ostwürttemberg	367 734	15	344	359	0,10	96	368 189	92,0
Regierungsbezirk Stuttgart	3 059 024	- 3 049	1 830	- 1 219	- 0,04	1 348	3 059 153	87,9
Stadtkreise								
Baden-Baden	46 230	- 302	- 109	- 411	- 0,89	17	45 836	93,3
Karlsruhe	248 916	- 1 334	183	- 1 151	- 0,46	111	247 876	91,2
Landkreise								
Karlsruhe	330 258	- 111	1 656	1 545	0,47	99	331 902	92,4
Rastatt	176 442	- 353	524	171	0,10	49	176 662	93,4
Region Mittlerer Oberrhein	801 846	- 2 100	2 254	154	0,02	276	802 276	92,3
Stadtkreise								
Heidelberg	118 145	- 480	2 959	2 479	2,10	64	120 688	90,6
Mannheim	261 028	- 1 610	- 844	- 2 454	- 0,94	112	258 686	85,0
Landkreise								
Neckar-Odenwald-Kreis	123 644	- 238	- 230	- 468	- 0,38	36	123 212	95,0
Rhein-Neckar-Kreis	424 343	- 204	2 253	2 049	0,48	165	426 557	92,1
Region Unterer Neckar	927 160	- 2 532	4 138	1 606	0,17	377	929 143	90,2
Stadtkreis Pforzheim	93 704	- 353	- 263	- 616	- 0,66	23	93 111	87,4
Landkreise								
Calw	115 403	- 342	1 765	1 423	1,23	44	116 870	88,2
Enzkreis	144 023	- 40	1 132	1 172	0,81	34	145 229	89,6
Freudenstadt	92 195	- 79	476	397	0,43	15	92 607	92,9
Region Nordschwarzwald	445 325	- 734	3 110	2 376	0,53	116	447 817	89,4
Regierungsbezirk Karlsruhe	2 174 331	- 5 366	9 502	4 136	0,19	769	2 179 236	90,8
Stadtkreis Freiburg im Breisgau	161 409	- 222	453	231	0,14	85	161 725	92,4
Landkreise								
Breisgau-Hochschwarzwald	186 591	491	2 211	2 702	1,45	40	189 333	94,7
Emmendingen	125 091	149	567	716	0,57	22	125 829	95,4
Ortenaukreis	335 974	- 163	279	116	0,03	67	336 157	94,6
Region Südlicher Oberrhein	809 065	255	3 510	3 765	0,47	214	813 044	94,3
Landkreise								
Rottweil	118 774	- 126	- 142	- 268	- 0,23	25	118 531	92,9
Schwarzwald-Baar-Kreis	176 340	- 197	328	131	0,07	51	176 522	88,5
Tuttlingen	100 309	- 119	242	123	0,12	35	100 467	90,3
Region Schwarzwald-Baar-Heuberg	395 423	- 442	428	- 14	- 0,00	111	395 520	90,2
Landkreise								
Konstanz	205 323	- 603	845	242	0,12	75	205 640	89,4
Lörrach	173 356	- 252	127	- 125	- 0,07	62	173 293	90,8
Waldshut	129 785	- 72	604	532	0,41	36	130 353	90,7
Region Hochrhein-Bodensee	508 464	- 927	1 576	649	0,13	173	509 286	90,2
Regierungsbezirk Freiburg	1 712 952	- 1 114	5 514	4 400	0,26	498	1 717 850	92,1
Landkreise								
Reutlingen	211 582	49	648	697	0,33	46	212 325	89,3
Tübingen	154 697	467	879	1 346	0,87	30	156 073	90,3
Zollernalbkreis	156 958	- 140	22	- 118	- 0,08	68	156 908	90,6
Region Neckar-Alb	523 237	376	1 549	1 925	0,37	144	525 306	90,0
Stadtkreis Ulm	86 801	- 147	408	261	0,30	26	87 088	86,5
Landkreise								
Alb-Donau-Kreis	145 587	217	95	312	0,21	53	145 952	91,0
Biberach	143 402	170	255	425	0,30	16	143 843	94,8
Region Donau-Iller <sup>1)</sup>	375 790	240	758	998	0,27	95	376 883	91,3
Landkreise								
Bodenseekreis	152 029	- 15	1 340	1 325	0,87	54	153 408	90,1
Ravensburg	213 712	222	924	1 146	0,54	43	214 901	93,2
Sigmaringen	105 541	166	133	299	0,28	17	105 857	92,9
Region Bodensee-Oberschwaben	471 282	373	2 397	2 770	0,59	114	474 166	92,1
Regierungsbezirk Tübingen	1 370 309	989	4 704	5 693	0,42	353	1 376 355	91,1
Baden-Württemberg	8 316 616	- 8 540	21 550	13 010	0,16	2 968	8 332 594	90,0

1) Soweit Land Baden-Württemberg.

## Noch: 19. Bevölkerungsentwicklung in den Stadt- und Landkreisen 1980

## c) Ausländer

Kreis Region Regierungsbezirk Land	Ausländer am 1. Januar 1980	Veränderung vom 1. Januar bis 31. Dezember 1980				Ein- und Aus- bürgerungen	Ausländer am 31. Dezember 1980	
		Geburten- überschuß bzw. -defizit (-)	Wanderungs- saldo	Bevölkerungszu- bzw. -abnahme (-) insgesamt			Anzahl	% der Wohn- bevölkerung
				Anzahl	%			
Stadtkreis Stuttgart, Landeshauptstadt	98 861	1 490	2 952	4 442	4,49	- 344	102 959	17,7
Landkreise								
Böblingen	41 416	801	1 586	2 387	5,76	- 108	43 695	14,3
Esslingen	59 360	1 083	1 618	2 701	4,55	- 264	61 797	13,4
Göppingen	25 577	542	1 392	1 934	7,56	- 106	27 405	11,9
Ludwigsburg	58 053	1 308	2 140	3 448	5,94	- 141	61 360	14,1
Rems-Murr-Kreis	37 193	753	1 120	1 873	5,04	- 107	38 959	10,9
Region Mittlerer Neckar	320 460	5 977	10 808	16 785	5,24	- 1 070	336 175	14,2
Stadtkreis Heilbronn	14 499	238	697	935	6,45	- 38	15 396	13,8
Landkreise								
Heilbronn	20 069	441	1 382	1 823	9,08	- 48	21 844	8,9
Hohenlohekreis	4 731	70	211	281	5,94	- 15	4 997	6,0
Schwäbisch Hall	7 308	119	647	766	10,48	- 44	8 030	5,3
Main-Tauber-Kreis	3 897	88	373	461	11,83	- 37	4 321	3,6
Region Franken	50 504	956	3 310	4 266	8,45	- 182	54 588	7,7
Landkreise								
Heidenheim	10 601	196	691	887	8,37	- 34	11 454	9,2
Ostalbkreis	18 953	427	1 128	1 555	8,20	- 62	20 446	7,4
Region Ostwürttemberg	29 554	623	1 819	2 442	8,26	- 96	31 900	8,0
Regierungsbezirk Stuttgart	400 518	7 556	15 937	23 493	5,87	- 1 348	422 663	12,1
Stadtkreise								
Baden-Baden	3 169	43	111	154	4,86	- 17	3 306	6,7
Karlsruhe	22 501	312	1 314	1 626	7,23	- 111	24 016	8,8
Landkreise								
Karlsruhe	25 224	427	1 599	2 026	8,03	- 99	27 151	7,6
Rastatt	12 173	200	128	328	2,69	- 49	12 452	6,6
Region Mittlerer Oberrhein	63 067	982	3 152	4 134	6,55	- 276	66 925	7,7
Stadtkreise								
Heidelberg	10 628	146	1 829	1 975	18,58	- 64	12 539	9,4
Mannheim	42 219	667	2 843	3 510	8,31	- 112	45 617	15,0
Landkreise								
Neckar-Odenwald-Kreis	5 936	98	525	623	10,50	- 36	6 523	5,0
Rhein-Neckar-Kreis	34 271	555	1 892	2 447	7,14	- 165	36 553	7,9
Region Unterer Neckar	93 054	1 466	7 089	8 555	9,19	- 377	101 232	9,8
Stadtkreis Pforzheim	12 973	242	197	439	3,38	- 23	13 389	12,6
Landkreise								
Calw	14 523	282	850	1 132	7,79	- 44	15 611	11,8
Enzkreis	16 312	342	293	635	3,89	- 34	16 913	10,4
Freudenstadt	6 353	137	615	752	11,84	- 15	7 090	7,1
Region Nordschwarzwald	50 161	1 003	1 955	2 958	5,90	- 116	53 003	10,6
Regierungsbezirk Karlsruhe	206 282	3 451	12 196	15 647	7,59	- 769	221 160	9,2
Stadtkreis Freiburg im Breisgau	12 712	121	633	754	5,93	- 85	13 381	7,6
Landkreise								
Breisgau-Hochschwarzwald	10 027	138	453	591	5,89	- 40	10 578	5,3
Emmendingen	5 779	80	227	307	5,31	- 22	6 064	4,6
Ortenaukreis	18 068	303	924	1 227	6,79	- 67	19 228	5,4
Region Südlicher Oberrhein	46 586	642	2 237	2 879	6,18	- 214	49 251	5,7
Landkreise								
Rottweil	8 615	154	292	446	5,18	- 25	9 036	7,1
Schwarzwald-Baar-Kreis	22 084	392	623	1 015	4,60	- 51	23 048	11,5
Tuttlingen	10 148	231	506	737	7,26	- 35	10 850	9,7
Region Schwarzwald-Baar-Heuberg	40 847	777	1 421	2 198	5,38	- 111	42 934	9,8
Landkreise								
Konstanz	23 425	339	725	1 064	4,54	- 75	24 414	10,6
Lörrach	16 655	290	656	946	5,68	- 62	17 539	9,2
Waldshut	12 683	251	396	647	5,10	- 36	13 294	9,3
Region Hochrhein-Bodensee	52 763	880	1 777	2 657	5,04	- 173	55 247	9,8
Regierungsbezirk Freiburg	140 196	2 299	5 435	7 734	5,52	- 498	147 432	7,9
Landkreise								
Reutlingen	24 145	427	828	1 255	5,20	- 46	25 354	10,7
Tübingen	15 445	323	992	1 315	8,51	- 30	16 730	9,7
Zollernalbkreis	15 422	327	651	978	6,34	- 68	16 332	9,4
Region Neckar-Alb	55 012	1 077	2 471	3 548	6,45	- 144	58 416	10,0
Stadtkreis Ulm	12 759	283	567	850	6,66	- 26	13 583	13,5
Landkreise								
Alb-Donau-Kreis	13 614	315	549	864	6,35	- 53	14 425	9,0
Biberach	7 195	139	500	639	8,88	- 16	7 818	5,2
Region Donau-Iller <sup>1)</sup>	33 568	737	1 616	2 353	7,01	- 95	35 826	8,7
Landkreise								
Bodenseekreis	15 838	272	889	1 161	7,33	- 54	16 945	9,9
Ravensburg	14 549	262	1 016	1 278	8,78	- 43	15 784	6,8
Sigmaringen	7 473	189	482	671	8,98	- 17	8 127	7,1
Region Bodensee-Oberschwaben	37 860	723	2 387	3 110	8,21	- 114	40 856	7,9
Regierungsbezirk Tübingen	126 440	2 537	6 474	9 011	7,13	- 353	135 098	8,9
Baden-Württemberg	873 436	15 843	40 042	55 885	6,40	- 2 968	926 353	10,0

1) Soweit Land Baden-Württemberg.



# Bevölkerungsentwicklung

## 20. Bevölkerungsentwicklung in den Großen Kreisstädten 1980

Große Kreisstadt 1)	Wohnbevölkerung am 1. Januar 1980	Veränderung von 1. Januar bis 31. Dezember 1980				Wohnbevölkerung am 31. Dezember 1980
		Geburtenüberschuß bzw. -defizit (-)	Wanderungssaldo	Bevölkerungszu- bzw. -abnahme (-) insgesamt		
				Anzahl	%	





Regierungsbezirk Stuttgart						
Aalen	62 854	81	95	176	0,28	63 030
Backnang	29 104	- 17	62	45	- 0,15	29 149
Bad Mergentheim	19 284	- 96	67	163	- 0,85	19 121
Bietigheim-Bissingen	33 982	75	308	383	1,13	34 365
Böblingen	41 065	127	313	440	1,07	41 505
Crailsheim	24 636	56	7	49	0,20	24 685
Ditzingen	22 435	136	91	45	0,20	22 480
Ellwangen (Jagst)	21 277	28	63	35	- 0,16	21 242
Esslingen am Neckar	91 733	- 92	806	898	- 0,98	90 835
Fellbach	41 653	61	331	270	- 0,65	41 383
Filderstadt	36 757	214	329	543	1,48	37 300
Geislingen an der Steige	27 383	- 48	9	39	- 0,14	27 344
Göppingen	53 034	- 86	399	313	0,59	53 347
Heidenheim an der Brenz	48 470	- 157	272	115	0,24	48 585
Herrenberg	25 202	102	118	220	0,87	25 422
Kirchheim unter Teck	31 756	4	376	380	1,20	32 136
Kornwestheim	27 061	44	68	24	- 0,09	27 037
Leinfelden-Echterdingen	35 044	143	76	219	0,62	35 263
Leonberg	37 848	53	1 026	1 079	2,85	38 927
Ludwigsburg	81 049	- 54	594	540	0,67	81 589
Neckarsulm	21 498	51	322	373	1,74	21 871
Nürtingen	35 046	44	590	634	1,81	35 680
Ostfildern	28 666	127	45	82	0,29	28 748
Schorndorf	33 527	28	76	104	0,31	33 631
Schwäbisch Gmünd	56 621	38	242	280	0,49	56 901
Schwäbisch Hall	31 548	- 48	62	14	0,04	31 562
Sindelfingen	54 153	107	548	655	1,21	54 808
Vaihingen an der Enz	22 742	25	140	165	0,73	22 907
Waiblingen	44 968	63	83	146	0,32	45 114
Weinstadt	23 108	121	15	136	0,59	23 244
Wertheim	20 001	- 38	9	29	- 0,14	19 972
Winnenden	22 139	- 40	235	195	0,88	22 334

Regierungsbezirk Karlsruhe						
Bretten	22 615	- 11	333	322	1,42	22 937
Bruchsal	37 232	- 82	201	119	0,32	37 351
Bühl	22 085	- 7	229	222	1,01	22 307
Calw	22 881	- 22	306	284	1,24	23 165
Ettlingen	36 259	- 11	747	736	2,03	36 995
Gaggenau	28 611	- 36	42	78	- 0,27	28 533
Horb am Neckar	20 010	53	605	658	3,29	20 668
Mosbach	23 324	- 24	76	100	- 0,43	23 224
Mühlacker	24 184	66	34	32	0,13	24 216
Nagold	19 625	49	660	709	3,61	20 334
Rastatt	36 942	- 53	408	355	0,96	37 297
Sinsheim	26 207	- 17	468	451	1,72	26 658
Weinheim	41 498	- 69	225	156	0,38	41 654
Wiesloch	21 431	- 13	328	315	1,47	21 746

Regierungsbezirk Freiburg						
Achern	20 442	16	85	101	0,49	20 543
Emmendingen	24 448	12	280	292	1,19	24 740
Kehl	29 807	- 11	128	117	0,39	29 924
Konstanz	67 948	- 214	571	357	0,53	68 305
Lahr/Schwarzwald	35 516	- 62	11	51	- 0,14	35 465
Lörrach	41 522	- 19	148	167	- 0,40	41 355
Offenburg	50 471	- 143	158	15	0,03	50 486
Radolfzell am Bodensee	23 620	2	87	89	0,38	23 709
Rheinfelden (Baden)	27 316	68	31	99	0,36	27 415
Rottweil	23 732	- 28	31	59	- 0,25	23 673
Schramberg	19 249	- 34	58	92	- 0,48	19 157
Singen (Hohentwiel)	43 653	- 49	75	124	- 0,28	43 529
Tuttlingen	31 555	- 26	2	24	- 0,08	31 531
Villingen-Schwenningen	78 465	- 67	506	439	0,56	78 904
Waldshut-Tiengen	21 420	- 6	4	10	- 0,05	21 410
Weil am Rhein	26 123	17	64	47	- 0,18	26 076

Regierungsbezirk Tübingen						
Albstadt	48 192	25	65	40	- 0,08	48 152
Balingen	29 638	- 23	123	100	0,34	29 738
Biberach an der Riß	28 122	9	153	162	0,58	28 284
Ehingen (Donau)	21 960	140	112	28	0,13	21 988
Friedrichshafen	51 541	115	424	539	1,05	52 080
Leutkirch im Allgäu	19 898	49	47	2	0,01	19 900
Ravensburg	42 081	- 50	238	188	0,45	42 269
Reutlingen	94 737	50	669	719	0,76	95 456
Rottenburg am Neckar	31 468	149	153	302	0,96	31 770
Tübingen	72 167	260	705	965	1,34	73 132
Wangen im Allgäu	23 158	66	35	101	0,44	23 259
Weingarten	21 589	21	381	402	1,86	21 991

1) Gebietsstand 1.1. 1981.

 unter 100  
 100 bis unter 150  
 150 || || 200  
 200 || || 300  
 300 und mehr

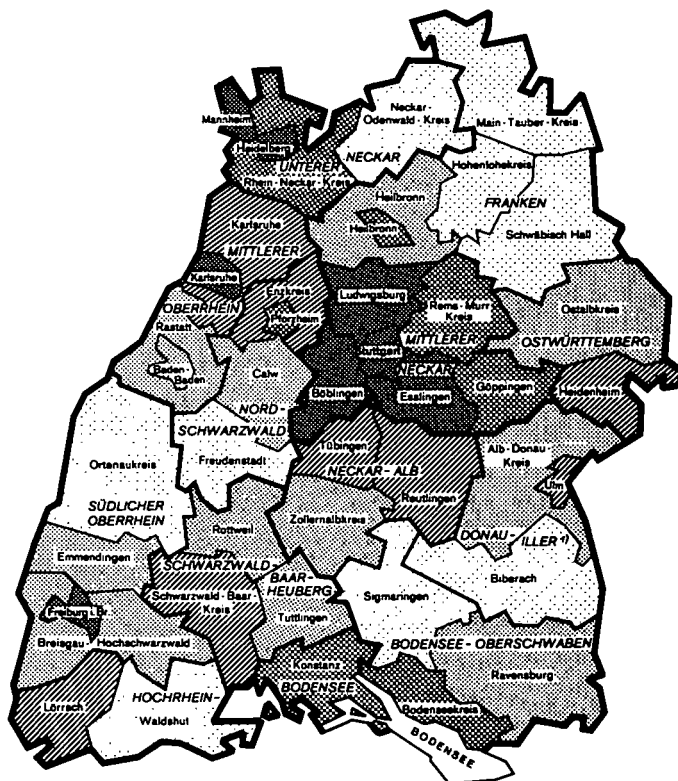

401 81

## Bevölkerungsveränderungen 1961 bis 1980

**Überschuß bzw. Gewinn**

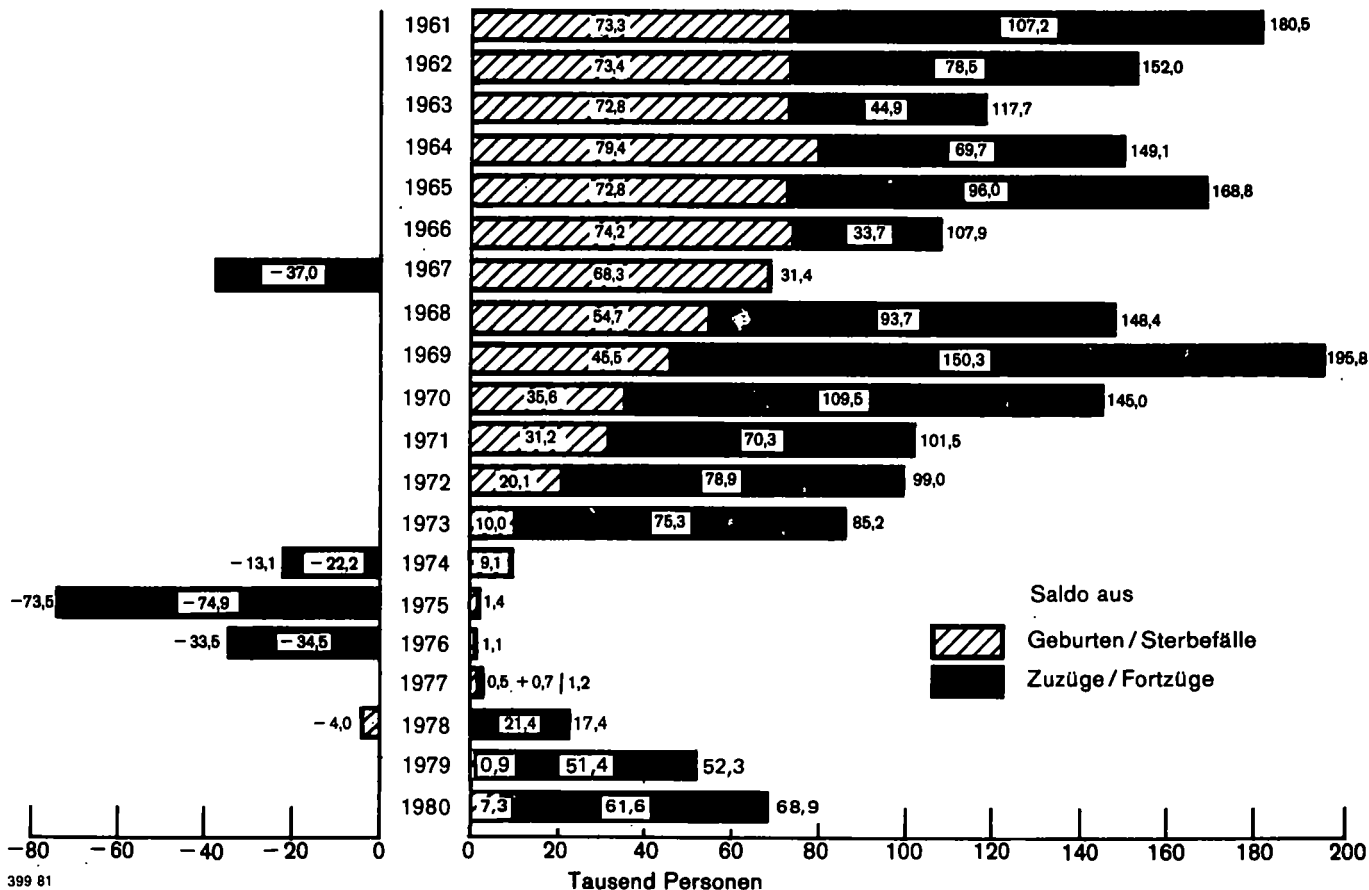

**21. Bevölkerungsentwicklung in den Stadt- und Landkreisen seit 1871**

Kreis Region Regierungsbezirk Land	1.12.1871	1.12.1880	1.12.1890	1.12.1900	1.12.1910	16.6.1925	16.6.1933	17.5.1939	13.9.1950
	1000								
Stadtkreis									
Stuttgart, Landeshauptstadt	139,6	176,0	209,3	269,0	356,7	411,3	445,0	496,5	497,7
Landkreise									
Böblingen	62,2	66,7	67,4	67,4	71,0	76,0	81,9	93,0	127,8
Esslingen	103,0	109,8	112,9	123,7	141,5	152,3	162,4	177,4	255,6
Göppingen	66,9	72,3	78,6	89,5	104,4	107,7	111,3	122,7	171,1
Ludwigsburg	100,0	111,5	112,2	115,1	126,4	136,3	148,0	170,7	236,3
Rems-Murr-Kreis	101,4	107,2	106,2	107,1	116,7	121,0	130,4	143,4	202,2
Region Mittlerer Neckar	573,1	643,5	686,6	771,8	916,7	1 004,6	1 079,0	1 203,7	1 490,7
Stadtkreis									
Heilbronn	28,9	36,3	43,7	55,4	65,9	71,1	75,4	84,3	73,3
Landkreise									
Heilbronn	117,0	123,5	120,9	119,8	123,1	125,7	126,4	128,4	172,0
Hohenlohekreis	62,5	65,5	63,1	58,9	56,7	55,7	54,8	53,0	73,6
Schwäbisch Hall	103,5	110,8	107,0	103,2	103,1	101,1	100,1	102,8	131,5
Main-Tauber-Kreis	92,4	97,6	94,2	91,4	92,0	91,3	91,1	90,2	125,6
Region Franken	404,3	433,7	428,9	428,7	440,8	444,9	447,8	458,7	576,0
Landkreise									
Heidenheim	42,7	44,7	45,9	47,4	52,5	55,6	58,8	62,5	91,8
Ostalbkreis	113,3	121,2	122,9	127,1	136,3	138,8	140,1	145,4	212,9
Region Ostwürttemberg	156,0	165,9	168,8	174,5	188,8	194,4	198,9	207,9	304,7
Regierungsbezirk Stuttgart	1 133,4	1 243,1	1 284,3	1 375,0	1 546,3	1 643,9	1 725,7	1 870,3	2 371,4
Stadtkreise									
Baden-Baden	22,5	25,0	27,7	31,3	35,7	40,2	40,3	42,3	46,7
Karlsruhe	64,8	82,2	105,4	137,4	170,1	184,4	193,8	203,8	216,4
Landkreise									
Karlsruhe	129,0	138,5	140,9	152,0	169,3	182,3	189,2	197,3	242,5
Rastatt	82,6	88,0	87,8	93,9	104,4	112,8	115,2	126,0	128,4
Region Mittlerer Oberrhein	298,9	333,7	361,8	414,4	479,5	519,7	538,5	569,4	634,0
Stadtkreise									
Heidelberg	32,2	38,7	43,9	56,4	72,5	82,6	89,4	91,3	123,7
Mannheim	56,2	73,8	105,1	161,0	217,2	260,9	275,2	285,8	245,6
Landkreise									
Neckar-Odenwald-Kreis	76,2	78,2	74,2	74,0	77,2	77,8	77,6	75,6	114,2
Rhein-Neckar-Kreis	127,5	138,2	142,5	158,6	180,8	200,1	213,7	215,7	299,2
Region Unterer Neckar	292,1	328,9	365,7	450,0	547,7	621,4	655,9	668,4	782,7
Stadtkreis									
Pforzheim	29,6	34,2	42,8	59,1	81,6	87,4	88,4	87,9	66,3
Landkreise									
Calw	63,9	63,4	63,0	64,2	69,4	72,4	72,1	72,3	82,2
Enzkreis	61,2	65,3	67,1	68,1	76,3	80,5	80,7	80,6	102,9
Freudenstadt	57,1	59,9	59,0	60,2	63,7	65,2	66,4	68,7	74,5
Region Nordschwarzwald	211,8	222,8	231,9	251,6	291,0	305,5	307,6	309,5	325,9
Regierungsbezirk Karlsruhe	802,8	885,4	959,4	1 116,0	1 318,2	1 446,6	1 502,0	1 547,3	1 742,6
Stadtkreis									
Freiburg im Breisgau	35,0	46,6	58,3	71,4	92,3	98,8	107,8	116,0	116,6
Landkreise									
Breisgau-Hochschwarzwald	95,8	95,0	90,7	91,5	96,4	99,6	103,9	108,1	120,2
Emmendingen	64,0	64,0	64,7	69,7	75,8	77,0	81,2	83,1	90,0
Ortenaukreis	185,2	193,3	197,0	212,8	229,7	235,7	242,2	252,8	265,4
Region Südl. Oberrhein	380,0	398,9	410,7	445,4	494,2	511,1	535,1	560,0	592,2
Landkreise									
Rottweil	60,9	64,8	67,3	70,8	80,1	85,0	85,8	95,4	102,1
Schwarzwald-Baar-Kreis	70,6	72,0	73,8	80,8	92,7	103,5	104,9	117,0	127,7
Tuttlingen	49,7	50,6	51,1	54,4	60,0	62,3	64,2	66,8	76,7
Region Schwarzwald-Baar-Heuberg	181,2	187,4	192,2	206,0	232,8	250,8	254,9	279,2	306,5
Landkreise									
Konstanz	68,9	73,0	76,4	85,0	101,2	111,1	120,2	126,8	147,4
Lörrach	76,0	76,4	79,4	88,6	96,2	101,2	113,5	116,4	131,2
Waldshut	76,8	77,3	74,6	75,0	78,7	83,1	88,0	87,8	102,7
Region Hochrhein-Bodensee	221,7	226,7	230,6	248,6	276,1	295,4	321,7	331,0	381,3
Regierungsbezirk Freiburg	782,9	813,0	833,5	900,0	1 003,1	1 057,3	1 111,7	1 170,2	1 280,0
Landkreise									
Reutlingen	89,0	95,9	99,6	107,1	118,9	120,9	126,6	133,5	154,6
Tübingen	61,6	67,3	67,3	70,0	77,7	79,6	84,6	86,6	103,4
Zollernalbkreis	77,1	79,3	78,5	81,4	92,5	96,1	103,7	106,5	124,8
Region Neckar-Alb	227,7	242,5	245,4	258,5	289,1	296,6	314,9	326,6	382,8
Stadtkreis									
Ulm	33,6	40,3	44,0	51,5	61,7	63,2	66,4	78,3	77,0
Landkreise									
Alb-Donau-Kreis	75,6	78,8	79,4	79,8	83,8	85,7	86,6	87,5	114,9
Biberach	85,7	90,0	92,1	91,8	97,3	100,6	99,2	96,4	115,8
Region Donau-Iller <sup>1)</sup>	194,9	209,1	215,5	223,1	242,8	249,5	252,2	262,2	307,7
Landkreise									
Bodenseekreis	47,4	49,6	50,5	54,9	58,2	66,2	70,9	87,7	94,6
Ravensburg	95,5	103,3	108,0	112,3	124,6	131,6	135,9	139,8	166,9
Sigmaringen	65,1	66,7	66,7	67,6	70,9	72,5	72,1	72,3	84,6
Region Bodensee-Oberschwaben	208,0	219,6	225,2	234,8	253,7	270,3	278,9	299,8	346,1
Regierungsbezirk Tübingen	630,6	671,2	686,1	716,4	785,6	816,4	846,0	888,6	1 036,6
Baden-Württemberg	3 349,4	3 612,8	3 763,1	4 107,3	4 653,6	4 964,2	5 185,6	5 476,4	6 430,2

1) Soweit Land Baden-Württemberg.



6.6.1961	27.5.1970	31.12.1973	31.12.1976	31.12.1977	31.12.1978	31.12.1979	31.12.1980	Kreis Region Regierungsbezirk Land
1000								
637,5	633,2	624,8	590,1	584,6	583,7	582,0	580,6	Stadtkreis Stuttgart, Landeshauptstadt
189,7	260,9	286,6	289,8	293,1	296,8	301,3	305,7	Landkreise
338,6	424,6	450,5	449,2	451,9	454,3	457,6	460,2	Böblingen
203,1	227,1	232,9	227,7	226,9	226,8	228,6	231,0	Esslingen
315,1	397,5	426,9	422,6	425,3	427,5	431,5	435,6	Göppingen
266,3	331,5	351,5	348,4	349,3	351,2	353,9	356,1	Ludwigsburg
1 950,3	2 274,8	2 373,2	2 327,8	2 331,1	2 340,3	2 354,9	2 369,2	Rems-Murr-Kreis
								Region Mittlerer Neckar
99,3	113,7	116,9	112,4	111,7	111,3	111,4	111,9	Stadtkreis Heilbronn
188,6	223,1	236,3	232,6	234,7	237,4	241,2	244,6	Landkreise
75,3	83,3	84,9	83,0	82,9	82,9	83,4	83,9	Heilbronn
136,8	148,4	152,5	150,6	150,7	150,6	150,0	150,6	Hohenlohekreis
119,3	127,5	127,3	124,0	122,3	121,6	121,4	121,4	Schwäbisch Hall
619,3	696,0	717,9	702,6	702,3	703,8	707,4	712,4	Main-Tauber-Kreis
								Region Franken
113,5	127,1	127,0	124,1	123,5	123,4	123,5	124,3	Landkreise
241,2	269,0	274,8	271,8	271,5	272,0	273,8	275,8	Heidenheim
354,7	396,1	401,8	395,9	395,0	395,4	397,3	400,1	Ostalbkreis
2 924,3	3 366,9	3 492,9	3 426,3	3 428,4	3 439,5	3 459,6	3 481,7	Region Ostwürttemberg
								Regierungsbezirk Stuttgart
51,5	51,5	50,7	49,2	49,0	49,2	49,4	49,1	Stadtkreise
265,1	287,5	285,8	276,6	275,8	274,1	271,4	271,9	Baden-Baden
								Karlsruhe
277,2	331,3	351,2	349,3	350,7	352,9	355,5	359,1	Landkreise
157,6	186,4	189,6	188,5	188,5	187,9	188,6	189,1	Karlsruhe
751,4	856,7	877,3	863,6	864,0	864,1	864,9	869,2	Rastatt
								Region Mittlerer Oberrhein
133,6	129,7	129,7	129,4	129,2	128,1	128,8	133,2	Stadtkreise
313,9	332,2	325,4	309,1	305,7	302,8	303,2	304,3	Heidelberg
								Mannheim
114,2	130,6	132,7	130,3	129,9	129,3	129,6	129,7	Landkreise
338,0	413,1	447,1	449,5	451,0	454,4	458,6	463,1	Neckar-Odenwald-Kreis
899,7	1 005,6	1 034,9	1 018,3	1 015,8	1 014,6	1 020,2	1 030,3	Rhein-Neckar-Kreis
								Region Unterer Neckar
96,3	106,4	108,9	107,9	107,0	106,5	106,7	106,5	Stadtkreis Pforzheim
96,3	118,5	126,2	126,1	127,1	128,3	129,9	132,5	Landkreise
120,0	146,3	154,7	155,4	156,5	158,3	160,3	162,1	Calw
83,9	95,1	98,3	97,8	97,5	97,6	98,5	99,7	Enzkreis
396,5	466,3	488,1	487,2	488,1	490,7	495,4	500,8	Freudenstadt
2 047,6	2 328,6	2 400,3	2 369,1	2 367,9	2 369,4	2 380,5	2 400,3	Region Nordschwarzwald
								Regierungsbezirk Karlsruhe
154,2	174,3	179,5	175,0	174,9	174,1	174,1	175,1	Stadtkreis Freiburg im Breisgau
138,6	162,4	181,3	189,2	191,3	193,8	196,6	199,9	Landkreise
104,4	120,7	128,2	129,5	129,4	129,8	130,9	131,9	Breisgau-Hochschwarzwald
306,9	346,8	356,9	354,1	353,6	353,2	354,0	355,4	Emmendingen
704,1	804,2	845,9	847,8	849,2	850,9	855,6	862,3	Ortenaukreis
								Region Südlicher Oberrhein
115,6	129,6	131,6	128,1	127,4	127,0	127,4	127,6	Landkreise
167,3	192,5	202,1	197,9	197,4	197,4	198,4	199,6	Rottweil
93,0	107,8	111,5	110,1	110,2	110,1	110,5	111,3	Schwarzwald-Baar-Kreis
375,9	429,9	445,2	436,1	435,0	434,5	436,3	438,5	Tuttlingen
								Region Schwarzwald-Baar-Heuberg
186,2	220,3	232,7	228,1	227,5	227,8	228,7	230,1	Landkreise
168,5	190,9	196,3	191,8	190,5	189,5	190,0	190,8	Konstanz
122,8	136,9	143,4	141,9	141,2	141,4	142,5	143,6	Lörrach
477,5	548,1	572,4	561,8	559,2	558,7	561,2	564,5	Waldshut
1 557,5	1 782,2	1 863,5	1 845,7	1 843,4	1 844,1	1 853,1	1 865,3	Region Hochrhein-Bodensee
								Regierungsbezirk Freiburg
193,9	226,9	236,4	234,2	233,6	234,4	235,7	237,7	Landkreise
127,9	152,2	164,5	166,1	167,1	167,6	170,1	172,8	Reutlingen
148,1	170,5	176,8	172,9	172,4	172,0	172,4	173,2	Tübingen
469,9	549,6	577,7	573,2	573,1	574,0	578,2	583,7	Zollernalbkreis
								Region Neckar-Alb
100,2	101,6	99,3	98,7	98,8	98,5	99,6	100,7	Stadtkreis Ulm
126,7	147,6	155,1	156,3	156,9	157,8	159,2	160,4	Landkreise
127,9	145,0	150,2	149,4	149,3	149,5	150,6	151,7	Alb-Donau-Kreis
354,8	394,2	404,6	404,4	405,0	405,8	409,4	412,8	Biberach
								Region Donau-Ilter <sup>1)</sup>
122,7	151,2	161,9	162,9	164,2	165,6	167,9	170,4	Landkreise
185,9	212,5	225,1	225,4	226,3	227,0	228,3	230,7	Bodenseekreis
96,5	109,9	113,2	112,1	112,1	112,4	113,0	114,0	Ravensburg
405,1	473,6	500,2	500,4	502,6	505,0	509,2	515,1	Sigmaringen
1 229,8	1 417,4	1 482,5	1 478,0	1 480,7	1 484,8	1 496,8	1 511,6	Region Bodensee-Oberschwaben
								Regierungsbezirk Tübingen
7 759,2	8 895,0	9 239,4	9 119,3	9 120,5	9 137,8	9 190,1	9 258,9	Baden-Württemberg

# Natürliche Bevölkerungsbewegung

## 22. Natürliche Bevölkerungsbewegung seit 1820 – Grundzahlen –

Jahr	Durch- schnittliche Wohnbevölkerung in 1000	Ehe- schließungen	Lebendgeborene			Gestorbene		Geburten- überschuß bzw. -defizit (-;)
			insgesamt	darunter		insgesamt	darunter im ersten Lebensjahr	
				männlich	nichtehelich			
1820	2 512	17 995	97 718	.	.	68 761	.	28 957
1821	2 546	17 815	100 341	.	.	62 792	.	37 549
1822	2 580	17 758	98 762	.	.	69 143	.	29 619
1823	2 610	18 456	99 504	.	.	67 494	.	32 010
1824	2 638	18 654	99 021	.	.	68 494	.	30 527
1825	2 661	19 336	98 336	.	.	73 891	.	24 445
1826	2 684	19 105	100 152	.	.	74 645	.	25 507
1827	2 711	20 616	100 964	.	.	68 024	.	32 940
1828	2 740	17 688	99 613	.	.	70 875	.	28 738
1829	2 762	19 177	99 509	.	.	75 246	.	24 263
1830	2 785	21 610	103 679	.	.	74 652	.	29 027
1831	2 808	22 103	105 257	.	13 919	75 627	.	29 630
1832	2 824	23 134	104 567	.	13 536	82 875	.	21 692
1833	2 840	23 284	109 625	.	13 622	87 584	.	22 041
1834	2 853	23 873	115 997	.	15 693	103 696	.	12 301
1835	2 869	24 427	117 845	.	16 054	82 355	.	35 490
1836	2 888	23 944	119 536	.	15 539	89 435	.	30 101
1837	2 910	23 367	119 987	.	15 449	100 611	.	19 376
1838	2 932	23 863	121 508	.	14 932	94 567	.	26 941
1839	2 955	22 619	121 290	.	15 118	90 102	.	31 188
1840	2 977	22 957	121 297	.	15 498	88 604	.	32 693
1841	3 002	22 675	126 482	.	16 187	93 516	.	32 966
1842	3 026	23 959	127 022	.	16 561	96 305	.	30 717
1843	3 051	22 950	122 819	.	15 908	95 510	.	27 309
1844	3 080	24 241	121 921	.	14 545	88 932	.	32 989
1845	3 113	23 506	127 939	.	16 150	88 360	.	39 579
1846	3 144	22 797	122 755	.	16 180	94 569	.	28 186
1847	3 162	20 824	115 066	.	14 260	90 351	.	24 715
1848	3 165	20 791	117 401	.	14 507	95 404	.	21 997
1849	3 170	21 100	125 774	.	18 112	94 584	.	31 190
1850	3 172,8	22 701	125 852	.	18 617	88 166	.	37 686
1851	3 170,0	20 035	121 127	.	17 487	89 658	32 929	31 469
1852	3 161,1	16 372	106 533	.	14 160	92 266	35 249	14 267
1853	3 139,1	15 970	104 128	.	13 857	87 279	30 917	16 849
1854	3 104,9	14 212	99 260	.	13 823	96 539	35 425	2 721
1855	3 066,8	16 059	91 233	.	12 766	83 776	27 452	7 457
1856	3 055,3	18 418	105 180	.	16 277	82 660	32 412	22 520
1857	3 069,4	19 717	108 926	.	17 728	88 327	36 071	20 599
1858	3 083,4	21 249	110 622	.	18 405	88 636	34 816	21 986
1859	3 101,5	20 847	116 837	.	19 871	89 468	39 408	27 369
1860	3 125,5	22 416	113 648	.	18 472	73 180	29 411	40 468
1861	3 147,7	22 507	114 206	.	18 840	91 210	39 719	22 996
1862	3 168,9	24 139	115 555	.	18 575	87 250	34 250	28 305
1863	3 196,4	27 512	122 101	.	19 761	92 983	39 268	29 118
1864	3 226,1	28 309	126 949	.	20 291	91 576	38 050	35 373
1865	3 246,2	28 168	128 010	.	19 736	101 554	46 570	26 456
1866	3 257,5	25 905	131 671	.	20 009	96 761	40 458	34 910
1867	3 271,8	28 339	128 598	.	18 510	92 078	39 215	36 520
1868	3 284,3	28 879	129 023	.	17 160	97 736	40 562	31 287
1869	3 303,9	31 279	133 849	.	17 088	99 017	40 634	34 832
1870	3 321,5	24 981	137 433	.	16 792	110 899	45 604	26 534
1871	3 339,2	34 514	129 363	.	14 655	107 963	42 721	21 400
1872	3 361,3	34 796	141 424	.	13 685	98 542	42 192	42 882
1873	3 385,8	32 298	143 323	.	13 449	101 134	43 990	42 189
1874	3 413,6	30 366	143 313	.	12 113	101 643	42 942	41 670
1875	3 443,3	29 706	148 643	.	12 137	106 088	46 004	42 555
1876	3 475,6	28 174	149 739	.	11 916	102 790	43 454	46 949
1877	3 509,3	26 284	146 879	.	11 467	102 784	41 175	44 095
1878	3 543,1	24 721	142 437	.	11 112	98 701	38 586	43 736
1879	3 575,1	23 656	141 092	.	11 308	101 136	39 243	39 956
1880	3 601,3	23 502	136 820	.	10 924	98 002	37 750	38 818
1881	3 617,3	22 759	134 706	.	11 266	96 076	35 929	38 630
1882	3 627,7	22 995	132 575	.	11 213	94 504	33 644	38 071
1883	3 637,6	22 857	127 942	.	10 757	88 873	33 727	39 069
1884	3 648,5	23 188	129 553	.	11 565	92 016	34 823	37 537
1885	3 660,4	24 303	126 555	.	11 559	93 307	33 019	33 248
1886	3 678,0	24 748	126 988	.	11 906	90 109	34 227	36 879
1887	3 701,2	24 420	125 351	.	11 582	82 735	28 255	42 616
1888	3 722,7	24 908	123 042	.	11 407	90 407	29 763	32 635
1889	3 739,0	25 726	123 070	.	11 418	91 902	30 076	31 168
1890	3 756,0	26 104	120 441	.	11 078	89 180	28 193	31 261
1891	3 775,1	27 022	127 496	.	11 794	90 472	31 215	37 024
1892	3 795,5	26 889	126 364	.	11 941	90 933	30 229	35 431
1893	3 814,0	26 684	128 375	.	12 223	97 065	30 431	31 310
1894	3 835,6	27 911	125 399	.	12 287	91 939	28 871	33 460
1895	3 862,2	28 701	129 926	.	11 819	87 521	32 108	42 405
1896	3 900,1	29 707	132 521	.	12 620	80 362	26 166	52 159
1897	3 945,2	30 651	132 506	.	12 180	86 255	31 097	46 251
1898	3 990,7	31 439	135 765	.	12 302	86 578	31 750	49 187
1899	4 038,6	32 378	138 281	.	12 392	84 281	29 096	54 000

Noch: 22. Natürliche Bevölkerungsbewegung seit 1820  
– Grundzahlen –

Jahr	Durch- schnittliche Wohnbevölkerung in 1000	Ehe- schließungen	Lebendgeborene			Gestorbene		Geburten- überschuß bzw. -defizit(-)
			insgesamt	darunter		insgesamt	darunter im ersten Lebensjahr	
				männlich	nichtehelich			
1900	4 086,0	33 025	139 951	.	12 170	93 783	33 730	46 168
1901	4 135,9	33 218	144 675	73 842	12 557	88 334	30 918	56 341
1902	4 191,0	32 582	144 105	73 467	12 062	84 727	29 156	59 378
1903	4 246,5	33 370	142 157	72 634	11 474	87 170	30 564	54 987
1904	4 301,4	34 587	145 173	73 952	11 410	88 363	31 077	56 810
1905	4 358,7	35 226	144 078	73 657	11 312	88 782	29 712	55 296
1906	4 412,4	35 450	145 804	74 065	11 273	85 122	28 763	60 682
1907	4 465,5	35 817	144 064	73 661	11 081	83 835	26 189	60 229
1908	4 519,0	34 367	145 957	74 587	11 656	84 049	25 742	61 908
1909	4 574,6	33 406	142 048	72 773	11 106	82 370	24 491	59 678
1910	4 629,5	33 173	137 491	70 182	11 004	78 698	22 258	58 793
1911	4 680,7	33 747	131 870	67 286	10 771	81 257	24 202	50 613
1912	4 728,9	34 536	133 588	68 651	11 702	74 411	18 526	59 177
1913	4 782,9	33 473	128 443	65 596	11 063	73 516	17 908	54 927
1914	4 837,3	29 673	127 013	64 706	11 054	73 002	18 070	54 011
1915	4 839,2	15 747	95 725	48 747	9 430	72 947	15 152	22 778
1916	4 821,7	16 264	69 468	35 753	6 808	69 767	10 008	- 299
1917	4 792,9	19 048	65 137	33 626	7 137	73 790	9 584	- 8 653
1918	4 749,7	21 721	66 927	34 446	8 434	86 908	9 935	- 19 981
1919	4 818,5	61 382	95 890	49 458	10 449	69 438	10 694	26 452
1920	4 863,4	64 823	123 442	63 423	12 200	69 281	14 057	54 161
1921	4 901,4	50 840	121 738	62 818	11 280	67 362	13 859	54 376
1922	4 932,2	48 267	111 651	57 466	10 363	69 279	12 505	42 372
1923	4 943,8	42 060	104 694	54 001	9 382	69 640	11 838	35 054
1924	4 951,2	31 268	100 168	51 770	8 895	62 776	9 684	37 392
1925	4 964,5	35 685	101 930	52 530	10 173	60 787	9 329	41 143
1926	4 994,7	35 452	97 893	50 174	10 906	58 862	8 470	39 031
1927	5 010,2	38 963	93 312	47 499	10 323	60 187	7 360	33 125
1928	5 026,5	42 651	94 951	48 392	10 458	58 870	6 924	36 081
1929	5 044,5	43 348	92 709	47 597	10 164	62 253	7 003	30 456
1930	5 070,0	41 559	92 210	47 372	10 379	57 374	6 444	34 836
1931	5 101,0	37 775	85 052	43 667	9 099	58 820	5 749	26 232
1932	5 133,0	35 618	80 475	41 456	8 758	56 360	5 124	24 115
1933	5 182,0	42 660	77 929	39 941	7 806	55 572	4 952	22 357
1934	5 216,0	53 253	92 301	47 457	7 469	56 126	5 399	36 175
1935	5 251,0	49 773	100 586	51 698	7 513	64 077	6 053	36 509
1936	5 282,0	48 758	103 413	53 113	7 395	61 258	6 070	42 155
1937	5 332,0	49 785	103 686	53 215	7 210	62 576	5 801	41 110
1938	5 389,0	51 312	110 451	56 757	7 346	63 577	5 930	46 874
1939	5 479,7	59 938	115 231	59 223	7 740	66 269	6 708	48 962
1940	5 548,5	46 585	114 064	58 556	7 014	63 721	6 222	50 343
1941	5 581,5	37 574	104 817	53 746	6 028	63 822	6 023	40 995
1942	5 566,0	38 266	82 596	42 707	5 640	62 234	5 192	20 362
1943	5 517,5	38 852	88 186	45 213	6 580	63 563	5 470	24 623
1944	5 400,5	32 002	86 499	44 851	7 964	72 329	6 680	14 170
1945	5 085,5	29 569	72 400	37 133	13 351	83 227	8 760	- 10 827
1946	5 854,1	48 129	92 548	48 007	15 958	70 722	7 981	21 826
1947	6 015,2	54 694	99 062	51 389	11 570	69 834	7 663	29 228
1948	6 157,4	60 322	103 228	53 511	10 922	67 340	6 522	35 888
1949	6 294,6	60 831	107 191	55 357	10 282	66 907	5 771	40 284
1950	6 430,2	65 151	107 222	55 033	10 315	67 353	5 458	39 869
1951	6 541,8	66 008	106 297	54 772	10 334	69 948	5 239	36 349
1952	6 641,0	61 592	108 921	56 229	10 047	69 332	4 820	39 589
1953	6 772,1	60 275	110 634	56 603	10 218	75 631	4 584	35 003
1954	6 934,1	61 160	114 566	58 882	10 332	70 108	4 460	44 458
1955	7 077,8	63 295	118 015	60 911	9 884	73 643	4 346	44 372
1956	7 133,2	66 177	125 941	64 725	9 765	75 784	4 296	50 157
1957	7 236,6	66 361	130 302	67 071	9 832	79 417	4 268	50 885
1958	7 367,5	67 209	133 806	69 061	9 468	74 826	4 460	58 980
1959	7 501,6	70 110	140 842	72 437	9 833	76 640	4 274	64 202
1960	7 642,9	71 412	145 353	74 577	9 273	82 251	4 400	63 102
1961	7 759,2	72 132	152 487	78 196	9 323	79 197	4 393	73 290
1962	7 922,7	72 503	154 047	79 231	8 879	80 640	4 114	73 407
1963	8 065,9	70 293	158 750	81 395	8 321	85 975	4 044	72 775
1964	8 195,6	70 799	160 988	82 785	7 981	81 615	3 785	79 373
1965	8 360,4	67 699	158 742	81 765	7 404	85 941	3 687	72 801
1966	8 507,3	66 553	160 802	82 629	7 170	86 600	3 498	74 202
1967	8 548,1	64 226	155 617	79 887	6 953	87 276	3 219	68 341
1968	8 634,8	62 525	147 961	75 680	6 844	93 263	3 037	54 698
1969	8 817,7	61 889	140 087	71 942	6 709	94 628	3 051	45 459
1970	8 895,0	62 158	128 212	65 688	6 461	92 628	2 704	35 584
1971	9 014,1	60 810	123 871	63 626	6 369	92 671	2 566	31 200
1972	9 112,4	59 037	112 845	57 642	6 041	92 740	2 191	20 105
1973	9 206,4	55 849	102 875	52 577	5 683	92 918	2 022	9 957
1974	9 237,8	53 647	102 206	52 329	5 516	93 127	1 826	9 079
1975	9 194,2	53 637	97 019	49 799	5 066	95 646	1 649	1 373
1976	9 135,1	51 129	95 492	48 928	5 137	94 426	1 341	1 066
1977	9 120,8	50 129	90 981	46 791	4 960	90 517	1 147	464
1978	9 130,1	46 943	89 924	46 191	5 280	93 987	1 054	- 4 063
1979	9 160,4	49 491	92 425	47 146	5 655	91 513	964	912
1980	9 232,8	52 646	99 721	51 106	6 244	92 418	1 023	7 303

# Natürliche Bevölkerungsbewegung

Noch: 22. Natürliche Bevölkerungsbewegung seit 1820  
– Verhältniszahlen –

Jahr	Eheschließungen	Lebendgeborene	Gestorbene	Geburten- überschuß- bzw. -defizit (-)	Nichtehelich Lebendgeborene	Gestorbene im ersten Lebensjahr	Knaben auf 1000 lebendge- borene Mädchen
	auf 1000 der mittleren Bevölkerung				auf 1000 Lebendgeborene		
1820	7,2	38,9	27,4	11,5	.	.	.
1821	7,0	39,4	24,7	14,7	.	.	.
1822	6,9	38,3	26,8	11,5	.	.	.
1823	7,1	38,1	25,9	12,3	.	.	.
1824	7,1	37,5	26,0	11,6	.	.	.
1825	7,3	37,0	27,8	9,2	.	.	.
1826	7,1	37,3	27,8	9,5	.	.	.
1827	7,6	37,2	25,1	12,2	.	.	.
1828	6,5	36,4	25,9	10,5	.	.	.
1829	6,9	36,0	27,2	8,8	.	.	.
1830	7,8	37,2	26,8	10,4	.	.	.
1831	7,9	37,5	26,9	10,6	132	.	.
1832	8,2	37,0	29,3	7,7	129	.	.
1833	8,2	38,6	30,8	7,8	124	.	.
1834	8,4	40,7	36,3	4,3	135	.	.
1835	8,5	41,1	28,7	12,4	136	.	.
1836	8,3	41,4	31,0	10,4	130	.	.
1837	8,0	41,2	34,6	6,7	129	.	.
1838	8,1	41,4	32,3	9,2	123	.	.
1839	7,7	41,0	30,5	10,6	125	.	.
1840	7,7	40,7	29,8	11,0	128	.	.
1841	7,6	42,1	31,2	11,0	128	.	.
1842	7,9	42,0	31,8	10,2	130	.	.
1843	7,5	40,3	31,3	9,0	130	.	.
1844	7,9	39,6	28,9	10,7	119	.	.
1845	7,6	41,1	28,4	12,7	126	.	.
1846	7,3	39,0	30,1	9,0	132	.	.
1847	6,6	36,4	28,6	7,8	124	.	.
1848	6,6	37,1	30,1	7,0	124	.	.
1849	6,7	39,7	29,8	9,8	144	.	.
1850	7,2	39,7	27,8	11,9	148	.	.
1851	6,3	38,2	28,3	9,9	144	272	.
1852	5,2	33,7	29,2	4,5	133	331	.
1853	5,1	33,2	27,8	5,4	133	297	.
1854	4,6	32,0	31,1	0,9	139	357	.
1855	5,2	29,7	27,3	2,4	140	301	.
1856	6,0	34,4	27,1	7,4	155	308	.
1857	6,4	35,5	28,8	6,7	163	331	.
1858	6,9	35,9	28,7	7,1	166	315	.
1859	6,7	37,7	28,8	8,8	170	337	.
1860	7,2	36,4	23,4	12,9	163	259	.
1861	7,2	36,3	29,0	7,3	165	348	.
1862	7,6	36,5	27,5	8,9	161	296	.
1863	8,6	38,2	29,1	9,1	162	322	.
1864	8,8	39,4	28,4	11,0	160	300	.
1865	8,7	39,4	31,3	8,1	154	364	.
1866	8,0	40,4	29,7	10,7	152	307	.
1867	8,7	39,3	28,1	11,2	144	305	.
1868	8,8	39,3	29,8	9,5	133	314	.
1869	9,5	40,5	30,0	10,5	128	304	.
1870	7,5	41,4	33,4	8,0	122	332	.
1871	10,3	38,7	32,3	6,4	113	330	.
1872	10,4	42,1	29,3	12,8	97	298	.
1873	9,5	42,3	29,9	12,5	94	307	.
1874	8,9	42,0	29,8	12,2	85	300	.
1875	8,6	43,2	30,8	12,4	82	309	.
1876	8,1	43,1	29,6	13,5	80	290	.
1877	7,5	41,9	29,3	12,6	78	280	.
1878	7,0	40,2	27,9	12,3	78	271	.
1879	6,6	39,5	28,3	11,2	80	278	.
1880	6,5	38,0	27,2	10,8	80	276	.
1881	6,3	37,2	26,6	10,7	84	267	.
1882	6,3	36,5	26,1	10,5	85	254	.
1883	6,3	35,2	24,4	10,7	84	264	.
1884	6,4	35,5	25,2	10,3	89	269	.
1885	6,6	34,6	25,5	9,1	91	261	.
1886	6,7	34,5	24,5	10,0	94	270	.
1887	6,6	33,9	22,4	11,5	92	225	.
1888	6,7	33,1	24,3	8,8	93	242	.
1889	6,9	32,9	24,6	8,3	93	244	.
1890	6,9	32,1	23,7	8,3	92	234	.
1891	7,2	33,8	24,0	9,8	93	245	.
1892	7,1	33,3	24,0	9,3	94	239	.
1893	7,0	33,7	25,4	8,2	95	237	.
1894	7,3	32,7	24,0	8,7	98	230	.
1895	7,4	33,6	22,7	11,0	91	247	.
1896	7,6	34,0	20,6	13,4	95	197	.
1897	7,8	33,6	21,9	11,7	92	235	.
1898	7,9	34,0	21,7	12,3	91	234	.
1899	8,0	34,2	20,9	13,4	90	210	.

Noch: 22. Natürliche Bevölkerungsbewegung seit 1820  
– Verhältniszahlen –

Jahr	Eheschließungen	Lebendgeborene	Gestorbene	Geburten- überschuß- bzw. -defizit (-)	Nichtehelich Lebendgeborene	Gestorbene im ersten Lebensjahr	Knaben auf 1000 lebendge- borene Mädchen
	auf 1000 der mittleren Bevölkerung				auf 1000 Lebendgeborene		
1900	8,1	34,3	23,0	11,3	87	241	
1901	8,0	35,0	21,4	13,6	87	214	1 042
1902	7,8	34,4	20,2	14,2	84	202	1 040
1903	7,9	33,5	20,5	12,9	81	215	1 045
1904	8,0	33,8	20,5	13,2	79	214	1 038
1905	8,1	33,1	20,4	12,7	79	206	1 046
1906	8,0	33,0	19,3	13,8	77	197	1 032
1907	8,0	32,3	18,8	13,5	77	182	1 046
1908	7,6	32,3	18,6	13,7	80	176	1 045
1909	7,3	31,1	18,0	13,0	78	172	1 050
1910	7,2	29,7	17,0	12,7	80	162	1 043
1911	7,2	28,2	17,4	10,8	82	184	1 042
1912	7,3	28,2	15,7	12,5	88	139	1 057
1913	7,0	26,9	15,4	11,5	86	139	1 044
1914	6,1	26,3	15,1	11,2	87	142	1 039
1915	3,3	19,8	15,1	4,7	99	158	1 038
1916	3,4	14,4	14,5	- 0,1	98	144	1 060
1917	4,0	13,6	15,4	- 1,8	110	147	1 067
1918	4,6	14,1	18,3	- 4,2	126	148	1 060
1919	12,7	19,9	14,4	5,5	109	112	1 065
1920	13,3	25,4	14,2	11,1	99	114	1 057
1921	10,4	24,8	13,7	11,1	93	114	1 066
1922	9,8	22,6	14,0	8,6	93	112	1 061
1923	8,5	21,2	14,1	7,1	90	113	1 065
1924	6,3	20,2	12,7	7,6	89	97	1 070
1925	7,2	20,5	12,2	8,3	100	92	1 063
1926	7,1	19,6	11,8	7,8	111	87	1 051
1927	7,8	18,6	12,0	6,6	111	79	1 037
1928	8,5	18,9	11,7	7,2	110	73	1 039
1929	8,6	18,4	12,3	6,0	110	76	1 055
1930	8,2	18,2	11,3	6,9	113	70	1 057
1931	7,4	16,7	11,5	5,1	107	68	1 055
1932	6,9	15,7	11,0	4,7	109	64	1 062
1933	8,2	15,0	10,7	4,3	100	64	1 051
1934	10,2	17,7	10,8	6,9	81	58	1 058
1935	9,5	19,2	12,2	7,0	75	60	1 057
1936	9,2	19,6	11,6	8,0	72	59	1 056
1937	9,3	19,4	11,7	7,7	70	56	1 054
1938	9,5	20,5	11,8	8,7	67	54	1 057
1939	10,9	21,0	12,1	8,9	67	58	1 057
1940	8,4	20,6	11,5	9,1	61	55	1 055
1941	6,7	18,8	11,4	7,3	58	57	1 052
1942	6,9	14,8	11,2	3,7	68	63	1 071
1943	7,0	16,0	11,5	4,5	75	62	1 052
1944	5,9	16,0	13,4	2,6	92	77	1 077
1945	5,8	14,2	16,4	- 2,1	184	121	1 053
1946	8,2	15,8	12,1	3,7	172	86	1 078
1947	9,1	16,5	11,6	4,9	117	77	1 078
1948	9,8	16,8	10,9	5,8	106	63	1 076
1949	9,7	17,0	10,6	6,4	96	54	1 068
1950	10,1	16,7	10,5	6,2	96	51	1 054
1951	10,1	16,2	10,7	5,6	97	49	1 063
1952	9,3	16,4	10,4	6,0	92	44	1 067
1953	8,9	16,3	11,2	5,2	92	41	1 048
1954	8,8	16,5	10,1	6,4	90	39	1 057
1955	8,9	16,7	10,4	6,3	84	37	1 067
1956	9,3	17,6	10,6	7,0	78	34	1 057
1957	9,2	18,0	11,0	7,0	75	33	1 061
1958	9,1	18,2	10,2	8,0	71	33	1 067
1959	9,3	18,8	10,2	8,6	70	30	1 059
1960	9,3	19,0	10,7	8,2	64	30	1 054
1961	9,3	19,7	10,2	9,4	61	29	1 053
1962	9,2	19,4	10,2	9,3	58	27	1 059
1963	8,7	19,7	10,7	9,0	52	25	1 052
1964	8,6	19,6	9,9	9,7	50	24	1 059
1965	8,1	19,0	10,3	8,7	47	23	1 062
1966	7,8	18,9	10,2	8,7	45	22	1 057
1967	7,5	18,2	10,2	8,0	45	21	1 055
1968	7,2	17,1	10,8	6,3	46	21	1 047
1969	7,0	15,9	10,7	5,2	48	22	1 056
1970	7,0	14,4	10,4	4,0	50	21	1 051
1971	6,7	13,7	10,3	3,5	51	21	1 056
1972	6,5	12,4	10,1	2,2	54	19	1 044
1973	6,1	11,2	10,1	1,1	55	20	1 045
1974	5,8	11,1	10,1	1,0	54	18	1 049
1975	5,8	10,6	10,4	0,1	52	17	1 055
1976	5,6	10,4	10,3	0,1	54	14	1 051
1977	5,5	10,0	9,9	0,1	55	13	1 059
1978	5,1	9,8	10,3	- 0,4	59	12	1 056
1979	5,4	10,1	10,0	0,1	61	10	1 041
1980	5,7	10,8	10,0	0,8	63	10	1 051

23. Natürliche Bevölkerungsbewegung seit 1965

Jahr	Eheschließungen		Ehescheidungen		Lebendgeborene		Gestorbene		Geburtenüberschuß bzw. -defizit (-)	
	insgesamt	auf 1000 der jeweiligen mittleren Bevölkerung	insgesamt	auf 10 000 der jeweiligen mittleren Bevölkerung	insgesamt	auf 1000 der jeweiligen mittleren Bevölkerung	insgesamt	auf 1000 der jeweiligen mittleren Bevölkerung	insgesamt	auf 1000 der jeweiligen mittleren Bevölkerung

a) Gesamtbevölkerung

1965	67 699	8,1	6 842	8,2	158 742	19,0	85 941	10,3	72 801	8,7
1966	66 553	7,8	6 894	8,1	160 802	18,9	86 600	10,2	74 202	8,7
1967	64 226	7,5	7 165	8,4	155 617	18,2	87 276	10,2	68 341	8,0
1968	62 525	7,2	8 205	9,5	147 961	17,1	93 263	10,8	54 698	6,3
1969	61 889	7,0	8 893	10,1	140 087	15,9	94 628	10,7	45 459	5,2
1970	62 158	7,0	9 926	11,2	128 212	14,4	92 628	10,4	35 584	4,0
1971	60 810	6,7	10 414	11,6	123 871	13,7	92 671	10,3	31 200	3,5
1972	59 037	6,5	11 144	12,2	112 845	12,4	92 740	10,1	20 105	2,2
1973	55 849	6,1	11 592	12,6	102 875	11,2	92 918	10,1	9 957	1,1
1974	53 647	5,8	13 268	14,4	102 206	11,1	93 127	10,1	9 079	1,0
1975	53 637	5,8	13 921	15,1	97 019	10,6	95 646	10,4	1 373	0,1
1976	51 129	5,6	14 795	16,2	95 492	10,4	94 426	10,3	1 066	0,1
1977	50 129	5,5	10 251	11,2	90 981	10,0	90 517	9,9	464	0,1
1978	46 943	5,1	4 089	4,5	89 924	9,8	93 987	10,3	- 4 063	- 0,4
1979	49 491	5,4	10 305	11,2	92 425	10,1	91 513	10,0	912	0,1
1980	52 646	5,7	12 899	13,9	99 721	10,8	92 418	10,0	7 303	0,8

b) Deutsche

1965	61 053 <sup>1)</sup>	.	.	1)	149 455	.	84 970	.	64 485	.
1966	59 390	.	.	.	149 428	.	85 494	.	63 934	.
1967	57 513	.	.	.	143 597	.	86 165	.	57 432	.
1968	56 519	.	.	.	136 370	.	92 105	.	44 265	.
1969	55 425	.	.	.	126 798	.	93 225	.	33 573	.
1970	55 215	6,7	.	.	111 897	13,6	90 950	11,0	20 947	2,5
1971	53 587	6,5	.	.	104 159	12,6	90 889	11,0	13 270	1,6
1972	51 983	6,3	.	.	91 493	11,0	90 920	10,9	573	0,1
1973	49 011	5,9	.	.	80 086	9,6	91 109	10,9	- 11 023	- 1,3
1974	46 990	5,6	.	.	77 702	9,3	91 360	11,0	- 13 658	- 1,6
1975	47 299	5,7	.	.	75 819	9,1	93 912	11,3	- 18 093	- 2,2
1976	45 378	5,5	.	.	76 653	9,2	92 945	11,2	- 16 292	- 2,0
1977	44 590	5,4	.	.	74 236	8,9	89 018	10,7	- 14 782	- 1,8
1978	41 767	5,0	3 565	4,3	73 895	8,9	92 576	11,1	- 18 681	- 2,2
1979	43 936	5,3	9 338	11,2	76 318	9,2	90 027	10,8	- 13 709	- 1,6
1980	46 486	5,6	11 746	14,1	82 367	9,9	90 907	10,9	- 8 540	- 1,0

c) Ausländer

1965	6 646 <sup>2)</sup>	.	.	2)	9 287	.	971	.	8 316	.
1966	7 163	.	.	.	11 374	.	1 106	.	10 268	.
1967	6 713	.	.	.	12 020	.	1 111	.	10 909	.
1968	6 006	.	.	.	11 591	.	1 158	.	10 433	.
1969	6 464	.	.	.	13 289	.	1 403	.	11 886	.
1970	6 943	10,8	.	.	16 315	25,4	1 678	2,6	14 637	22,8
1971	7 223	9,9	.	.	19 712	27,1	1 782	2,4	17 930	24,6
1972	7 054	8,8	.	.	21 352	26,7	1 820	2,3	19 532	24,4
1973	6 838	7,8	.	.	22 789	26,0	1 809	2,1	20 980	23,9
1974	6 657	7,3	.	.	24 504	27,0	1 767	1,9	22 737	25,1
1975	6 338	7,3	.	.	21 200	24,3	1 734	2,0	19 466	22,3
1976	5 751	7,0	.	.	18 839	22,8	1 481	1,8	17 358	21,0
1977	5 539	6,8	.	.	16 745	20,5	1 499	1,8	15 246	18,7
1978	5 176	6,3	524	6,4	16 029	19,5	1 411	1,7	14 618	17,8
1979	5 555	6,5	967	11,4	16 107	19,0	1 486	1,7	14 621	17,2
1980	6 160	6,8	1 153	12,7	17 354	19,0	1 511	1,7	15 843	17,4

1) Beide Partner deutsch. - 2) Mindestens ein Partner Ausländer.



Schaubild 7

# Geburtenüberschuß bzw. -defizit der Gesamtbevölkerung in den Gemeinden 1980

auf 1000 der mittleren Bevölkerung

## Geburtendefizit

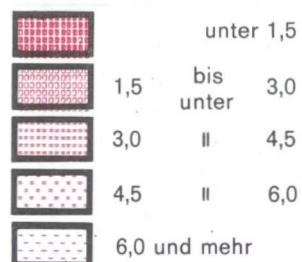

## Geburtenüberschuß

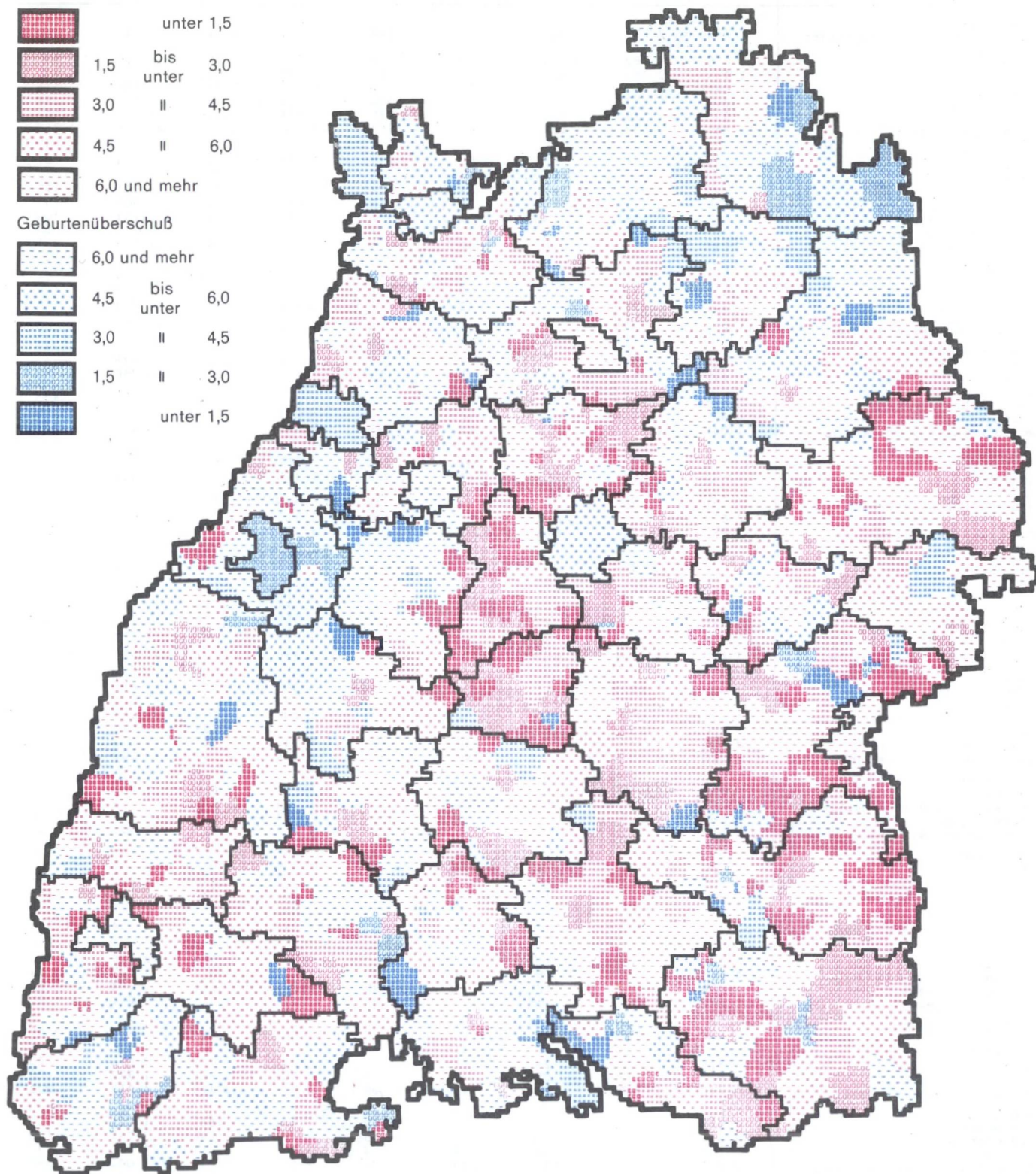
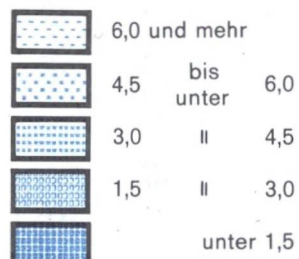



# Natürliche Bevölkerungsbewegung

## 24. Natürliche Bevölkerungsbewegung in den Stadt- und Landkreisen 1980

### a) Gesamtbevölkerung

— Grundzahlen —

Kreis Region Regierungsbezirk Land	Eheschließungen					Lebendgeborene			
	insgesamt	davon				männlich	weiblich	insgesamt	darunter nicht- ehelich
		beide deutsch	Mann	Frau	beide				
Stadtkreis Stuttgart, Landeshauptstadt	3 056	2 270	317	137	332	2 709	2 533	5 242	434
Landkreise									
Böblingen	1 615	1 382	124	50	59	1 790	1 786	3 576	166
Esslingen	2 335	2 042	127	88	78	2 585	2 522	5 107	215
Göppingen	1 244	1 109	70	42	23	1 314	1 186	2 500	116
Ludwigsburg	2 254	1 917	152	81	104	2 645	2 497	5 142	264
Rems-Murr-Kreis	1 937	1 717	103	46	71	2 013	1 946	3 959	163
Region Mittlerer Neckar	12 441	10 437	893	444	667	13 056	12 470	25 526	1 358
Stadtkreis Heilbronn	675	561	77	21	16	583	556	1 139	97
Landkreise									
Heilbronn	1 342	1 214	72	32	24	1 401	1 360	2 761	124
Hohenlohekreis	539	496	19	14	10	446	463	909	51
Schwäbisch Hall	883	809	54	13	7	912	821	1 733	102
Main-Tauber-Kreis	753	716	22	10	5	672	689	1 361	52
Region Franken	4 192	3 796	244	90	62	4 014	3 889	7 903	426
Landkreise									
Heidenheim	716	656	32	15	13	654	651	1 305	74
Ostalbkreis	1 609	1 500	66	27	16	1 768	1 615	3 383	177
Region Ostwürttemberg	2 325	2 156	98	42	29	2 422	2 266	4 688	251
Regierungsbezirk Stuttgart	18 958	16 389	1 235	576	758	19 492	18 625	38 117	2 035
Stadtkreise									
Baden-Baden	328	264	37	19	8	207	224	431	42
Karlsruhe	1 459	1 182	166	61	50	1 197	1 101	2 298	282
Landkreise									
Karlsruhe	2 159	1 999	93	45	22	1 937	1 824	3 761	171
Rastatt	1 055	965	50	23	17	1 024	930	1 954	119
Region Mittlerer Oberrhein	5 001	4 410	346	148	97	4 365	4 079	8 444	614
Stadtkreise									
Heidelberg	823	641	116	43	23	554	560	1 114	123
Mannheim	1 632	1 324	191	69	48	1 351	1 243	2 594	305
Landkreise									
Neckar-Odenwald-Kreis	771	730	25	14	2	760	641	1 401	66
Rhein-Neckar-Kreis	2 656	2 428	121	75	32	2 610	2 392	5 002	238
Region Unterer Neckar	5 882	5 123	453	201	105	5 275	4 836	10 111	732
Stadtkreis Pforzheim	627	533	51	27	16	574	521	1 095	86
Landkreise									
Calw	725	654	30	30	11	719	718	1 437	78
Enzkreis	873	786	47	17	23	976	911	1 887	80
Freudenstadt	590	550	21	14	5	589	556	1 145	64
Region Nordschwarzwald	2 815	2 523	149	88	55	2 858	2 706	5 564	308
Regierungsbezirk Karlsruhe	13 698	12 056	948	437	257	12 498	11 621	24 119	1 654
Stadtkreis Freiburg im Breisgau	1 207	1 030	100	57	20	869	812	1 681	223
Landkreise									
Breisgau-Hochschwarzwald	1 198	1 092	62	32	12	1 205	1 152	2 357	165
Emmendingen	766	724	30	11	1	728	753	1 481	101
Ortenaukreis	2 169	1 941	164	40	24	1 942	1 881	3 823	305
Region Südlicher Oberrhein	5 340	4 787	356	140	57	4 744	4 598	9 342	794
Landkreise									
Rottweil	752	696	31	13	12	741	666	1 407	67
Schwarzwald-Baar-Kreis	1 070	943	63	36	28	1 084	1 089	2 173	159
Tuttlingen	689	629	34	15	11	633	662	1 295	78
Region Schwarzwald-Baar-Heuberg	2 511	2 268	128	64	51	2 458	2 417	4 875	304
Landkreise									
Konstanz	1 286	1 136	71	48	31	1 074	1 002	2 076	190
Lörrach	1 078	962	55	38	23	954	899	1 853	154
Waldshut	903	803	45	34	21	812	796	1 608	110
Region Hochrhein-Bodensee	3 267	2 901	171	120	75	2 840	2 697	5 537	454
Regierungsbezirk Freiburg	11 118	9 956	655	324	183	10 042	9 712	19 754	1 552
Landkreise									
Reutlingen	1 367	1 208	76	31	52	1 407	1 302	2 709	172
Tübingen	1 086	992	45	29	20	1 096	1 071	2 167	113
Zollernalbkreis	1 058	959	42	32	25	996	938	1 934	84
Region Neckar-Alb	3 511	3 159	163	92	97	3 499	3 311	6 810	369
Stadtkreis Ulm	604	529	48	12	15	567	560	1 127	87
Landkreise									
Alb-Donau-Kreis	875	821	26	19	9	1 043	972	2 015	70
Biberach	967	922	29	11	5	909	868	1 777	86
Region Donau-Ilter <sup>1)</sup>	2 446	2 272	103	42	29	2 519	2 400	4 919	243
Landkreise									
Bodenseekreis	917	805	53	42	17	946	885	1 831	126
Ravensburg	1 354	1 251	64	34	5	1 401	1 360	2 761	188
Sigmaringen	644	598	28	14	4	709	701	1 410	77
Region Bodensee-Oberschwaben	2 915	2 654	145	90	26	3 056	2 946	6 002	391
Regierungsbezirk Tübingen	8 872	8 085	411	224	152	9 074	8 657	17 731	1 003
Baden-Württemberg	52 646	46 486	3 249	1 561	1 350	51 106	48 615	99 721	6 244

1) Soweit Land Baden-Württemberg.



Totgeborene		Gestorbene					Geburten- überschuß bzw. -defizit (-)	Kreis Region Regierungsbezirk Land
insgesamt	darunter nicht- ehelich	männlich	weiblich	insgesamt	darunter			
					im ersten Lebensjahr	in den ersten 7 Lebens- tagen		
26	2	3 012	3 134	6 146	67	27	- 904	Stadtkreis Stuttgart, Landeshauptstadt
16	1	1 181	1 148	2 329	27	10	1 247	Landkreise
33	3	1 974	2 020	3 994	56	26	1 113	Böblingen
8	1	1 104	1 196	2 300	21	8	200	Esslingen
19	1	1 972	1 889	3 861	61	39	1 281	Göppingen
13	-	1 712	1 554	3 266	36	16	693	Ludwigsburg
115	8	10 955	10 941	21 896	268	126	3 630	Rems-Murr-Kreis
								Region Mittlerer Neckar
9	2	543	581	1 124	15	8	15	Stadtkreis
13	-	1 127	1 305	2 432	28	10	329	Heilbronn
6	-	448	447	895	14	8	14	Landkreise
10	-	807	888	1 695	24	13	38	Heilbronn
6	-	732	786	1 518	22	10	- 157	Hohenlohekreis
44	2	3 657	4 007	7 664	103	49	239	Schwäbisch Hall
								Main-Tauber-Kreis
9	1	642	673	1 315	14	7	- 10	Region Franken
24	1	1 375	1 360	2 735	39	17	648	Landkreise
33	2	2 017	2 033	4 050	53	24	638	Heidenheim
192	12	16 629	16 981	33 610	424	199	4 507	Ostalbkreis
								Region Ostwürttemberg
1	-	326	364	690	3	1	- 259	Stadtkreise
12	3	1 518	1 802	3 320	28	16	- 1 022	Baden-Baden
18	2	1 713	1 732	3 445	37	16	316	Karlsruhe
9	1	1 065	1 042	2 107	23	11	- 153	Landkreise
40	6	4 622	4 940	9 562	91	44	- 1 118	Karlsruhe
								Rastatt
								Region Mittlerer Oberrhein
6	1	644	804	1 448	11	3	- 334	Stadtkreise
11	5	1 729	1 808	3 537	32	20	- 943	Heidelberg
5	-	743	798	1 541	15	8	- 140	Mannheim
18	2	2 306	2 345	4 651	47	20	351	Landkreise
40	8	5 422	5 755	11 177	105	51	- 1 066	Neckar-Odenwald-Kreis
								Rhein-Neckar-Kreis
								Region Unterer Neckar
6	-	586	620	1 206	9	4	- 111	Stadtkreis
10	1	706	791	1 497	12	2	- 60	Pforzheim
8	-	803	702	1 505	16	10	382	Landkreise
7	-	528	559	1 087	16	10	58	Calw
31	1	2 623	2 672	5 295	53	26	269	Enzkreis
111	15	12 667	13 367	26 034	249	121	- 1 915	Freudenstadt
								Region Nordschwarzwald
								Regierungsbezirk Karlsruhe
6	1	815	967	1 782	23	8	- 101	Stadtkreis
7	1	848	880	1 728	17	8	629	Freiburg im Breisgau
4	1	612	640	1 252	16	7	229	Landkreise
30	4	1 779	1 904	3 683	37	19	140	Breisgau-Hochschwarzwald
47	7	4 054	4 391	8 445	93	42	897	Emmendingen
								Ortenaukreis
								Region Südlicher Oberrhein
4	-	657	722	1 379	12	5	28	Landkreise
13	-	982	996	1 978	20	5	195	Rottweil
7	1	581	602	1 183	15	7	112	Schwarzwald-Baar-Kreis
24	1	2 220	2 320	4 540	47	17	335	Tuttlingen
								Region Schwarzwald-Baar-Heuberg
6	1	1 138	1 202	2 340	17	11	- 264	Landkreise
7	1	881	934	1 815	10	6	38	Konstanz
10	-	707	722	1 429	12	6	179	Lörrach
23	2	2 726	2 858	5 584	39	23	- 47	Waldshut
94	10	9 000	9 569	18 569	179	82	1 185	Region Hochrhein-Bodensee
								Regierungsbezirk Freiburg
13	1	1 038	1 195	2 233	23	10	476	Landkreise
11	1	639	738	1 377	14	8	790	Reutlingen
9	3	856	891	1 747	20	9	187	Tübingen
33	5	2 533	2 824	5 357	57	27	1 453	Zollernalbkreis
								Region Neckar-Alb
2	-	486	505	991	10	3	136	Stadtkreis
7	1	673	810	1 483	11	5	532	Ulm
12	-	733	735	1 468	26	13	309	Landkreise
21	1	1 892	2 050	3 942	47	21	977	Alb-Donau-Kreis
								Biberach
								Region Donau-Iller <sup>1)</sup>
10	1	830	744	1 574	19	8	257	Landkreise
15	2	1 134	1 143	2 277	32	18	484	Bodenseekreis
6	1	507	548	1 055	16	9	355	Ravensburg
31	4	2 471	2 435	4 906	67	35	1 096	Sigmaringen
85	10	6 896	7 309	14 205	171	83	3 526	Region Bodensee-Oberschwaben
								Regierungsbezirk Tübingen
482	47	45 192	47 226	92 418	1 023	485	7 303	Baden-Württemberg

# Natürliche Bevölkerungsbewegung

Noch: 24. Natürliche Bevölkerungsbewegung in den Stadt- und Landkreisen 1980

b) Deutsche  
— Grundzahlen —

Kreis Region Regierungsbezirk Land	Eheschließungen			Lebendgeborene			
	insgesamt <sup>1)</sup>	davon Deutsche		männlich	weiblich	insgesamt	darunter nicht- ehelich
		beide	nur Mann				
Stadtkreis							
Stuttgart, Landeshauptstadt	2 724	2 270	137	317	1 863	1 722	3 585
Landkreise							
Böblingen	1 556	1 382	50	124	1 349	1 371	2 720
Esslingen	2 257	2 042	88	127	1 972	1 961	3 933
Göppingen	1 221	1 109	42	70	1 017	901	1 918
Ludwigsburg	2 150	1 917	81	152	1 944	1 780	3 724
Rems-Murr-Kreis	1 866	1 717	46	103	1 609	1 546	3 155
Region Mittlerer Neckar	11 774	10 437	444	893	9 754	9 281	19 035
Stadtkreis							
Heilbronn	659	561	21	77	449	425	874
Landkreise							
Heilbronn	1 318	1 214	32	72	1 154	1 130	2 284
Hohenlohekreis	529	496	14	19	407	421	828
Schwäbisch Hall	876	809	13	54	836	757	1 593
Main-Tauber-Kreis	748	716	10	22	624	648	1 272
Region Franken	4 130	3 796	90	244	3 470	3 381	6 851
Landkreise							
Heidenheim	703	656	15	32	541	548	1 089
Ostalbkreis	1 593	1 500	27	66	1 516	1 412	2 928
Region Ostwürttemberg	2 296	2 156	42	98	2 057	1 960	4 017
Regierungsbezirk Stuttgart	18 200	16 389	576	1 235	15 281	14 622	29 903
Stadtkreise							
Baden-Baden	320	264	19	37	180	190	370
Karlsruhe	1 409	1 182	61	166	1 014	926	1 940
Landkreise							
Karlsruhe	2 137	1 999	45	93	1 696	1 596	3 292
Rastatt	1 038	965	23	50	900	816	1 716
Region Mittlerer Oberrhein	4 904	4 410	148	346	3 790	3 528	7 318
Stadtkreise							
Heidelberg	800	641	43	116	479	471	950
Mannheim	1 584	1 324	69	191	957	913	1 870
Landkreise							
Neckar-Odenwald-Kreis	769	730	14	25	698	594	1 292
Rhein-Neckar-Kreis	2 624	2 428	75	121	2 286	2 088	4 374
Region Unterer Neckar	5 777	5 123	201	453	4 420	4 066	8 486
Stadtkreis							
Pforzheim	611	533	27	51	436	390	826
Landkreise							
Calw	714	654	30	30	575	556	1 131
Enzkreis	850	786	17	47	780	735	1 515
Freudenstadt	585	550	14	21	519	478	997
Region Nordschwarzwald	2 760	2 523	88	149	2 310	2 159	4 469
Regierungsbezirk Karlsruhe	13 441	12 056	437	948	10 520	9 753	20 273
Stadtkreis							
Freiburg im Breisgau	1 187	1 030	57	100	792	744	1 536
Landkreise							
Breisgau-Hochschwarzwald	1 186	1 092	32	62	1 124	1 076	2 200
Emmendingen	765	724	11	30	694	700	1 394
Ortenaukreis	2 145	1 941	40	164	1 767	1 728	3 495
Region Südlicher Oberrhein	5 283	4 787	140	356	4 377	4 248	8 625
Landkreise							
Rottweil	740	696	13	31	646	585	1 231
Schwarzwald-Baar-Kreis	1 042	943	36	63	875	877	1 752
Tuttlingen	678	629	15	34	503	547	1 050
Region Schwarzwald-Baar-Heuberg	2 460	2 268	64	128	2 024	2 009	4 033
Landkreise							
Konstanz	1 255	1 136	48	71	892	813	1 705
Lörrach	1 055	962	38	55	798	736	1 534
Waldshut	882	803	34	45	666	659	1 325
Region Hochrhein-Bodensee	3 192	2 901	120	171	2 356	2 208	4 564
Regierungsbezirk Freiburg	10 935	9 956	324	655	8 757	8 465	17 222
Landkreise							
Reutlingen	1 315	1 208	31	76	1 153	1 090	2 243
Tübingen	1 066	992	29	45	927	899	1 826
Zollernalbkreis	1 033	959	32	42	819	767	1 586
Region Neckar-Alb	3 414	3 159	92	163	2 899	2 756	5 655
Stadtkreis							
Ulm	589	529	12	48	413	407	820
Landkreise							
Alb-Donau-Kreis	866	821	19	26	844	828	1 672
Biberach	962	922	11	29	836	787	1 623
Region Donau-Ilter <sup>2)</sup>	2 417	2 272	42	103	2 093	2 022	4 115
Landkreise							
Bodenseekreis	900	805	42	53	788	741	1 529
Ravensburg	1 349	1 251	34	64	1 254	1 211	2 465
Sigmaringen	640	598	14	28	610	595	1 205
Region Bodensee-Oberschwaben	2 889	2 654	90	145	2 652	2 547	5 199
Regierungsbezirk Tübingen	8 720	8 085	224	411	7 644	7 325	14 969
Baden-Württemberg	51 296	46 486	1 561	3 249	42 202	40 165	82 367

1) Eheschließungen, bei denen mindestens ein Ehepartner Deutscher ist. - 2) Soweit Land Baden-Württemberg.

Totgeborene		Gestorbene					Geburten- überschuß bzw. -defizit (-)	Kreis Region Regierungsbezirk Land
insgesamt	darunter nicht- ehelich	männlich	weiblich	insgesamt	darunter			
					im ersten Lebensjahr	in den ersten 7 Lebens- tagen		
17	2	2 888	3 091	5 979	36	15	- 2 394	Stadtkreis Stuttgart, Landeshauptstadt
11	1	1 142	1 132	2 274	21	6	446	Landkreise
22	3	1 909	1 994	3 903	36	13	30	Böblingen
7	1	1 080	1 180	2 260	14	7	- 342	Esslingen
15	1	1 892	1 859	3 751	42	26	- 27	Göppingen
11	-	1 675	1 540	3 215	32	15	- 60	Ludwigsburg
83	8	10 586	10 796	21 382	181	82	- 2 347	Reims-Murr-Kreis Region Mittlerer Neckar
7	2	526	571	1 097	8	3	- 223	Stadtkreis Heilbronn
8	-	1 104	1 292	2 396	23	8	- 112	Landkreise
6	-	441	443	884	13	7	- 56	Heilbronn
9	-	791	883	1 674	22	11	- 81	Hohenlohekreis
5	-	731	786	1 517	22	10	- 245	Schwäbisch Hall
35	2	3 593	3 975	7 568	88	39	- 717	Main-Tauber-Kreis Region Franken
7	1	631	664	1 295	10	6	- 206	Landkreise
22	1	1 356	1 351	2 707	34	15	221	Heidenheim
29	2	1 987	2 015	4 002	44	21	15	Ostalbkreis
147	12	16 166	16 786	32 952	313	142	- 3 049	Region Ostwürttemberg Regierungsbezirk Stuttgart
1	-	315	357	672	2	1	- 302	Stadtkreise
11	3	1 488	1 786	3 274	24	15	- 1 334	Baden-Baden Karlsruhe
14	-	1 682	1 721	3 403	28	13	- 111	Landkreise
8	1	1 043	1 026	2 069	18	9	- 353	Karlsruhe
34	4	4 528	4 890	9 418	72	38	- 2 100	Rastatt Region Mittlerer Oberrhein
4	1	632	798	1 430	8	2	- 480	Stadtkreise
9	5	1 691	1 789	3 480	21	11	- 1 610	Heidelberg Mannheim
3	-	736	794	1 530	14	8	- 238	Landkreise
15	2	2 248	2 330	4 578	39	18	- 204	Neckar-Odenwald-Kreis
31	8	5 307	5 711	11 018	82	39	- 2 532	Rhein-Neckar-Kreis Region Unterer Neckar
5	-	566	613	1 179	5	2	- 353	Stadtkreis Pforzheim
6	1	690	783	1 473	9	1	- 342	Landkreise
7	-	783	692	1 475	12	8	- 40	Calw
6	-	521	555	1 076	15	9	- 79	Enzkreis
24	1	2 560	2 643	5 203	41	20	- 734	Freudenstadt Region Nordschwarzwald
89	13	12 395	13 244	25 639	195	97	- 5 366	Regierungsbezirk Karlsruhe
3	1	802	956	1 758	21	8	- 222	Stadtkreis Freiburg im Breisgau
7	1	838	871	1 709	16	7	491	Landkreise
3	1	606	639	1 245	16	7	149	Breisgau-Hochschwarzwald
24	4	1 765	1 893	3 658	35	18	- 163	Emmendingen
37	7	4 011	4 359	8 370	88	40	255	Ortenaukreis Region Südlicher Oberrhein
4	-	639	718	1 357	9	3	- 126	Landkreise
8	-	962	987	1 949	16	4	- 197	Rottweil
6	1	570	599	1 169	13	6	- 119	Schwarzwald-Baar-Kreis
18	1	2 171	2 304	4 475	38	13	- 442	Tuttlingen Region Schwarzwald-Baar-Heuberg
5	1	1 114	1 194	2 308	15	10	- 603	Landkreise
6	1	864	922	1 786	7	4	- 252	Konstanz
7	-	687	710	1 397	11	5	- 72	Lörrach
18	2	2 665	2 826	5 491	33	19	- 927	Waldshut
73	10	8 847	9 489	18 336	159	72	- 1 114	Region Hochrhein-Bodensee Regierungsbezirk Freiburg
8	1	1 017	1 177	2 194	19	7	49	Landkreise
9	1	630	729	1 359	13	7	467	Reutlingen
8	3	846	880	1 726	16	8	- 140	Tübingen
25	5	2 493	2 786	5 279	48	22	376	Zollernalbkreis Region Neckar-Alb
1	-	471	496	967	5	3	- 147	Stadtkreis Ulm
3	1	654	801	1 455	10	5	217	Landkreise
12	-	724	729	1 453	23	10	170	Alb-Donau-Kreis
16	1	1 849	2 026	3 875	38	18	240	Biberach Region Donau-Ilter <sup>2)</sup>
8	1	808	736	1 544	16	7	- 15	Landkreise
13	2	1 115	1 128	2 243	28	16	222	Bodenseekreis
5	1	497	542	1 039	13	7	166	Ravensburg
26	4	2 420	2 406	4 826	57	30	373	Sigmaringen
67	10	6 762	7 218	13 980	143	70	989	Region Bodensee-Oberschwaben Regierungsbezirk Tübingen
376	45	44 170	46 737	90 907	810	381	- 8 540	Baden-Württemberg

# Natürliche Bevölkerungsbewegung

Noch: 24. Natürliche Bevölkerungsbewegung in den Stadt- und Landkreisen 1980

c) Ausländer  
— Grundzahlen —

Kreis Region Regierungsbezirk Land	Eheschließungen			Lebendgeborene			
	insgesamt <sup>1)</sup>	davon Ausländer		männlich	weiblich	insgesamt	darunter nicht- ehelich
		beide	nur Mann				
Stadtkreis Stuttgart, Landeshauptstadt	786	332	317	137	846	811	1 657
Landkreise							
Böblingen	233	59	124	50	441	415	856
Esslingen	293	78	127	88	613	561	1 174
Göppingen	135	23	70	42	297	285	582
Ludwigsburg	337	104	152	81	701	717	1 418
Rems-Murr-Kreis	220	71	103	46	404	400	804
Region Mittlerer Neckar	2 004	667	893	444	3 302	3 189	6 491
Stadtkreis Heilbronn	114	16	77	21	134	131	265
Landkreise							
Heilbronn	128	24	72	32	247	230	477
Hohenlohekreis	43	10	19	14	39	42	81
Schwäbisch Hall	74	7	54	13	76	64	140
Main-Tauber-Kreis	37	5	22	10	48	41	89
Region Franken	396	62	244	90	544	508	1 052
Landkreise							
Heidenheim	60	13	32	15	113	103	216
Ostalbkreis	109	16	66	27	252	203	455
Region Ostwürttemberg	169	29	98	42	365	306	671
Regierungsbezirk Stuttgart	2 569	758	1 235	576	4 211	4 003	8 214
Stadtkreise							
Baden-Baden	64	8	37	19	27	34	61
Karlsruhe	277	50	166	61	183	175	358
Landkreise							
Karlsruhe	160	22	93	45	241	228	469
Rastatt	90	17	50	23	124	114	238
Region Mittlerer Oberrhein	591	97	346	148	575	551	1 126
Stadtkreise							
Heidelberg	182	23	116	43	75	89	164
Mannheim	308	48	191	69	394	330	724
Landkreise							
Neckar-Odenwald-Kreis	41	2	25	14	62	47	109
Rhein-Neckar-Kreis	228	32	121	75	324	304	628
Region Unterer Neckar	759	105	453	201	855	770	1 625
Stadtkreis Pforzheim	94	16	51	27	138	131	269
Landkreise							
Calw	71	11	30	30	144	162	306
Enzkreis	87	23	47	17	196	176	372
Freudenstadt	40	5	21	14	70	78	148
Region Nordschwarzwald	292	55	149	88	548	547	1 095
Regierungsbezirk Karlsruhe	1 642	257	948	437	1 978	1 868	3 846
Stadtkreis Freiburg im Breisgau	177	20	100	57	77	68	145
Landkreise							
Breisgau-Hochschwarzwald	106	12	62	32	81	76	157
Emmendingen	42	1	30	11	34	53	87
Ortenaukreis	228	24	164	40	175	153	328
Region Südlicher Oberrhein	553	57	356	140	367	350	717
Landkreise							
Rottweil	56	12	31	13	95	81	176
Schwarzwald-Baar-Kreis	127	28	63	36	209	212	421
Tuttlingen	60	11	34	15	130	115	245
Region Schwarzwald-Baar-Heuberg	243	51	128	64	434	408	842
Landkreise							
Konstanz	150	31	71	48	182	189	371
Lörrach	116	23	55	38	156	163	319
Waldshut	100	21	45	34	146	137	283
Region Hochrhein-Bodensee	366	75	171	120	484	489	973
Regierungsbezirk Freiburg	1 162	183	655	324	1 285	1 247	2 532
Landkreise							
Reutlingen	159	52	76	31	254	212	466
Tübingen	94	20	45	29	169	172	341
Zollernalbkreis	99	25	42	32	177	171	348
Region Neckar-Alb	352	97	163	92	600	555	1 155
Stadtkreis Ulm	75	15	48	12	154	153	307
Landkreise							
Alb-Donau-Kreis	54	9	26	19	199	144	343
Biberach	45	5	29	11	73	81	154
Region Donau-Ille <sup>2)</sup>	174	29	103	42	426	378	804
Landkreise							
Bodenseekreis	112	17	53	42	158	144	302
Ravensburg	103	5	64	34	147	149	296
Sigmaringen	46	4	28	14	99	106	205
Region Bodensee-Oberschwaben	261	26	145	90	404	399	803
Regierungsbezirk Tübingen	787	152	411	224	1 430	1 332	2 762
Baden-Württemberg	6 160	1 350	3 249	1 561	8 904	8 450	17 354

1) Eheschließungen, bei denen mindestens ein Ehepartner Ausländer ist.- 2) Soweit Land Baden-Württemberg.

Totgeborene		Gestorbene					Geburten- überschuß bzw. -defizit (-)	Kreis Region Regierungsbezirk Land
insgesamt	darunter nicht- ehelich	männlich	weiblich	insgesamt	darunter			
					im ersten Lebensjahr	in den ersten 7 Lebens- tagen		
9	-	124	43	167	31	12	1 490	Stadtkreis Stuttgart, Landeshauptstadt
5	-	39	16	55	6	4	801	Landkreise
11	-	65	26	91	20	13	1 083	Böblingen
1	-	24	16	40	7	1	542	Esslingen
4	-	80	30	110	19	13	1 308	Göppingen
2	-	37	14	51	4	1	753	Ludwigsburg
32	-	369	145	514	87	44	5 977	Reims-Murr-Kreis
								Region Mittlerer Neckar
2	-	17	10	27	7	5	238	Stadtkreis
5	-	23	13	36	5	2	441	Heilbronn
-	-	7	4	11	1	1	70	Landkreise
1	-	16	5	21	2	2	119	Heilbronn
1	-	1	-	1	-	-	88	Hohenlohekreis
9	-	64	32	96	15	10	956	Schwäbisch Hall
								Main-Tauber-Kreis
2	-	11	9	20	4	1	196	Region Franken
2	-	19	9	28	5	2	427	Landkreise
4	-	30	18	48	9	3	623	Heidenheim
45	-	463	195	658	111	57	7 556	Ostalbkreis
								Region Ostwürttemberg
-	-	11	7	18	1	-	43	Regierungsbezirk Stuttgart
1	-	30	16	46	4	1	312	Stadtkreise
4	2	31	11	42	9	3	427	Baden-Baden
1	-	22	16	38	5	2	200	Karlsruhe
6	2	94	50	144	19	6	982	Landkreise
								Karlsruhe
2	-	12	6	18	3	1	146	Rastatt
2	-	38	19	57	11	9	667	Region Mittlerer Oberrhein
								Stadtkreise
2	-	7	4	11	1	-	98	Heidelberg
3	-	58	15	73	8	2	555	Mannheim
9	-	115	44	159	23	12	1 466	Landkreise
								Neckar-Odenwald-Kreis
1	-	20	7	27	4	2	242	Rhein-Neckar-Kreis
4	-	16	8	24	3	1	282	Region Unterer Neckar
1	-	20	10	30	4	2	342	Stadtkreis
1	-	7	4	11	1	1	137	Pforzheim
7	-	63	29	92	12	6	1 003	Landkreise
22	2	272	123	395	54	24	3 451	Calw
								Enzkreis
3	-	13	11	24	2	-	121	Freudenstadt
-	-	10	9	19	1	1	138	Region Nordschwarzwald
1	-	6	1	7	-	-	80	Regierungsbezirk Karlsruhe
6	-	14	11	25	2	1	303	Stadtkreis
10	-	43	32	75	5	2	642	Freiburg im Breisgau
								Landkreise
-	-	18	4	22	3	2	154	Breisgau-Hochschwarzwald
5	-	20	9	29	4	1	392	Emmendingen
1	-	11	3	14	2	1	231	Ortenaukreis
6	-	49	16	65	9	4	777	Region Südlicher Oberrhein
								Landkreise
1	-	24	8	32	2	1	339	Rottweil
1	-	17	12	29	3	2	290	Schwarzwald-Baar-Kreis
3	-	20	12	32	1	1	251	Tuttlingen
5	-	61	32	93	6	4	880	Region Schwarzwald-Baar-Heuberg
21	-	153	80	233	20	10	2 299	Landkreise
								Konstanz
5	-	21	18	39	4	3	427	Lörrach
2	-	9	9	18	1	1	323	Waldshut
1	-	10	11	21	4	1	327	Region Hochrhein-Bodensee
8	-	40	38	78	9	5	1 077	Regierungsbezirk Freiburg
								Landkreise
1	-	15	9	24	5	-	283	Reutlingen
4	-	19	9	28	1	-	315	Tübingen
-	-	9	6	15	3	3	139	Zollernalbkreis
5	-	43	24	67	9	3	737	Region Neckar-Alb
								Stadtkreis
2	-	22	8	30	3	1	272	Ulm
2	-	19	15	34	4	2	262	Landkreise
1	-	10	6	16	3	2	189	Alb-Donau-Kreis
5	-	51	29	80	10	5	723	Biberach
18	-	134	91	225	28	13	2 537	Region Donau-Iller <sup>2)</sup>
106	2	1 022	489	1 511	213	104	15 843	Landkreise
								Bodenseekreis
								Ravensburg
								Sigmaringen
								Region Bodensee-Oberschwaben
								Regierungsbezirk Tübingen
								Baden-Württemberg

# Natürliche Bevölkerungsbewegung

Noch: 24. Natürliche Bevölkerungsbewegung in den Stadt- und Landkreisen 1980

a) Gesamtbevölkerung  
– Verhältniszahlen –

Kreis Region Regierungsbezirk Land	Eheschlie- ßungen	Lebend- geborene insgesamt	Gestorbene insgesamt	Geburten- überschuß bzw. -defizit (-)	Nicht- ehelich Lebend- geborene	Gestorbene		Tot- geborene auf 1 000 Lebend- und Tot- geborene	Knaben auf 1 000 Lebend- geborene Mädchen
						im ersten Lebensjahr	in den ersten 7 Lebenstagen		
						auf 1 000 der mittleren Bevölkerung			
Stadtkreis									
Stuttgart, Landeshauptstadt	5,2	9,0	10,5	- 1,5	82,8	12,8	5,2	4,9	1 069
Landkreise									
Böblingen	5,3	11,7	7,6	4,1	46,4	7,6	2,8	4,5	1 002
Esslingen	5,1	11,1	8,7	2,4	42,1	11,0	5,1	6,4	1 025
Göppingen	5,4	10,8	10,0	0,9	46,4	8,4	3,2	3,2	1 108
Ludwigsburg	5,2	11,8	8,9	2,9	51,3	11,9	7,6	3,7	1 059
Rems-Murr-Kreis	5,4	11,1	9,2	1,9	41,2	9,1	4,0	3,3	1 034
Region Mittlerer Neckar	5,2	10,8	9,2	1,5	53,2	10,5	4,9	4,5	1 047
Stadtkreis									
Heilbronn	6,0	10,2	10,0	0,1	85,2	13,2	7,0	7,8	1 049
Landkreise									
Heilbronn	5,5	11,3	10,0	1,3	44,9	10,1	3,6	4,7	1 030
Hohenlohekreis	6,4	10,8	10,7	0,2	56,1	15,4	8,8	6,6	963
Schwäbisch Hall	5,8	11,5	11,2	0,2	58,9	13,8	7,5	5,7	1 111
Main-Tauber-Kreis	6,2	11,2	12,5	- 1,3	38,2	16,2	7,3	4,4	975
Region Franken	5,9	11,1	10,8	0,3	53,9	13,0	6,2	5,5	1 032
Landkreise									
Heidenheim	5,8	10,5	10,6	- 0,1	56,7	10,7	5,4	6,8	1 005
Ostalbkreis	5,8	12,3	9,9	2,3	52,3	11,5	5,0	7,0	1 095
Region Ostwürttemberg	5,8	11,7	10,1	1,6	53,5	11,3	5,1	7,0	1 069
Regierungsbezirk Stuttgart	5,4	10,9	9,6	1,3	53,4	11,1	5,2	5,0	1 047
Stadtkreise									
Baden-Baden	6,6	8,7	14,0	- 5,2	97,4	7,0	2,3	2,3	924
Karlsruhe	5,4	8,4	12,2	- 3,7	122,7	12,2	7,0	5,2	1 087
Landkreise									
Karlsruhe	6,0	10,5	9,6	0,9	45,5	9,8	4,3	4,8	1 062
Rastatt	5,6	10,3	11,1	- 0,8	60,9	11,8	5,6	4,6	1 101
Region Mittlerer Oberrhein	5,8	9,7	11,0	- 1,3	72,7	10,8	5,2	4,7	1 070
Stadtkreise									
Heidelberg	6,2	8,4	11,0	- 2,5	110,4	9,9	2,7	5,4	989
Mannheim	5,3	8,5	11,6	- 3,1	117,6	12,3	7,7	4,2	1 087
Landkreise									
Neckar-Odenwald-Kreis	5,9	10,8	11,8	- 1,1	47,1	10,7	5,7	3,6	1 186
Rhein-Neckar-Kreis	5,7	10,8	10,1	0,8	47,6	9,4	4,0	3,6	1 091
Region Unterer Neckar	5,7	9,8	10,9	- 1,0	72,4	10,4	5,0	3,9	1 091
Stadtkreis									
Pforzheim	5,9	10,2	11,3	- 1,0	78,5	8,2	3,7	5,4	1 102
Landkreise									
Calw	5,5	10,9	11,3	- 0,4	54,3	8,4	1,4	6,9	1 001
Enzkreis	5,4	11,7	9,3	2,4	42,4	8,5	5,3	4,2	1 071
Freudenstadt	5,9	11,5	10,9	0,6	55,9	14,0	8,7	6,1	1 059
Region Nordschwarzwald	5,6	11,1	10,6	0,5	55,4	9,5	4,7	5,5	1 056
Regierungsbezirk Karlsruhe	5,7	10,1	10,9	- 0,8	68,6	10,3	5,0	4,6	1 075
Stadtkreis									
Freiburg im Breisgau	6,9	9,6	10,2	- 0,6	132,7	13,7	4,8	3,6	1 070
Landkreise									
Breisgau-Hochschwarzwald	6,0	11,8	8,7	3,2	70,0	7,2	3,4	3,0	1 046
Emmendingen	5,8	11,2	9,5	1,7	68,2	10,8	4,7	2,7	967
Ortenaukreis	6,1	10,7	10,3	0,4	79,8	9,7	5,0	7,8	1 032
Region Südllicher Oberrhein	6,2	10,9	9,8	1,0	85,0	10,0	4,5	5,0	1 032
Landkreise									
Rottweil	5,9	11,0	10,8	0,2	47,6	8,5	3,6	2,8	1 113
Schwarzwald-Baar-Kreis	5,3	10,9	9,9	1,0	73,2	9,2	2,3	5,9	995
Tuttlingen	6,2	11,6	10,6	1,0	60,2	11,6	5,4	5,4	956
Region Schwarzwald-Baar-Heuberg	5,7	11,1	10,3	0,8	62,4	9,6	3,5	4,9	1 017
Landkreise									
Konstanz	5,6	9,0	10,2	- 1,1	91,5	8,2	5,3	2,9	1 072
Lörrach	5,6	9,7	9,5	0,2	83,1	5,4	3,2	3,8	1 061
Waldshut	6,3	11,2	9,9	1,2	68,4	7,5	3,7	6,2	1 020
Region Hochrhein-Bodensee	5,8	9,8	9,9	- 0,1	82,0	7,0	4,2	4,1	1 053
Regierungsbezirk Freiburg	6,0	10,6	10,0	0,6	78,6	9,1	4,2	4,7	1 034
Landkreise									
Reutlingen	5,8	11,4	9,4	2,0	63,5	8,5	3,7	4,8	1 081
Tübingen	6,3	12,6	8,0	4,6	52,1	6,5	3,7	5,1	1 023
Zollernalbkreis	6,1	11,1	10,1	1,1	43,4	10,3	4,7	4,6	1 062
Region Neckar-Alb	6,0	11,7	9,2	2,5	54,2	8,4	4,0	4,8	1 057
Stadtkreis									
Ulm	6,0	11,2	9,8	1,3	77,2	8,9	2,7	1,8	1 013
Landkreise									
Alb-Donau-Kreis	5,4	12,6	9,2	3,3	34,7	5,5	2,5	3,5	1 073
Biberach	6,4	11,7	9,7	2,0	48,4	14,6	7,3	6,7	1 047
Region Donau-Iller <sup>1)</sup>	5,9	11,9	9,6	2,4	49,4	9,6	4,3	4,3	1 050
Landkreise									
Bodenseekreis	5,4	10,8	9,3	1,5	68,8	10,4	4,4	5,4	1 069
Ravensburg	5,9	12,0	9,9	2,1	68,1	11,6	6,5	5,4	1 030
Sigmaringen	5,6	12,4	9,3	3,1	54,6	11,3	6,4	4,2	1 011
Region Bodensee-Oberschwaben	5,7	11,7	9,5	2,1	65,1	11,2	5,8	5,1	1 037
Regierungsbezirk Tübingen	5,9	11,7	9,4	2,3	56,6	9,6	4,7	4,8	1 048
Baden-Württemberg	5,7	10,8	10,0	0,8	62,6	10,3	4,9	4,8	1 051

1) Soweit Land Baden-Württemberg.

Noch: 24. Natürliche Bevölkerungsbewegung in den Stadt- und Landkreisen 1980

b) Deutsche

– Verhältniszahlen –

Kreis Region Regierungsbezirk Land	Eheschließungen <sup>1)</sup>	Lebend- geborene insgesamt	Gestorbene insgesamt	Geburten- überschuß bzw. -defizit (-)	Nicht- ehelich Lebend- geborene	Gestorbene		Tot- geborene auf 1 000 Lebend- und Tot- geborene	Knaben auf 1 000 lebend- geborene Mädchen
						im ersten Lebensjahr	in den ersten 7 Lebenstagen		
						auf 1 000 der mittleren Bevölkerung	auf 1 000 Lebendgeborene		
Stadtkreis Stuttgart, Landeshauptstadt	5,7	7,4	12,4	- 5,0	98,2	10,0	4,2	4,7	1 082
Landkreise									
Böblingen	5,9	10,4	8,7	1,7	51,8	7,7	2,2	4,0	984
Esslingen	5,7	9,8	9,8	0,1	44,5	9,2	3,3	5,6	1 006
Göppingen	6,0	9,4	11,1	- 1,7	49,5	7,3	3,6	3,6	1 129
Ludwigsburg	5,7	9,9	10,0	- 0,1	57,7	11,3	7,0	4,0	1 092
Rems-Murr-Kreis	5,9	9,9	10,1	- 0,2	44,7	10,1	4,8	3,5	1 041
Region Mittlerer Neckar	5,8	9,3	10,5	- 1,2	58,8	9,5	4,3	4,3	1 051
Stadtkreis Heilbronn	6,8	9,0	11,3	- 2,3	101,8	9,2	3,4	7,9	1 056
Landkreise									
Heilbronn	5,9	10,3	10,8	- 0,5	47,3	10,1	3,5	3,5	1 021
Hohenlohekreis	6,7	10,5	11,2	- 0,7	51,9	15,7	8,5	7,2	967
Schwäbisch Hall	6,1	11,1	11,7	- 0,6	59,6	13,8	6,9	5,6	1 104
Main-Tauber-Kreis	6,4	10,8	12,9	- 2,1	39,3	17,3	7,9	3,9	963
Region Franken	6,3	10,4	11,5	- 1,1	56,2	12,8	5,7	5,1	1 026
Landkreise									
Heidenheim	6,2	9,6	11,4	- 1,8	61,5	9,2	5,5	6,4	987
Ostalbkreis	6,2	11,4	10,6	0,9	52,6	11,6	5,1	7,5	1 074
Region Ostwürttemberg	6,2	10,9	10,8	0,0	55,0	11,0	5,2	7,2	1 049
Regierungsbezirk Stuttgart	5,9	9,7	10,7	- 1,0	57,7	10,5	4,7	4,9	1 045
Stadtkreise									
Baden-Baden	6,9	8,0	14,6	- 6,5	86,5	5,4	2,7	2,7	947
Karlsruhe	5,7	7,8	13,2	- 5,4	132,0	12,4	7,7	5,6	1 095
Landkreise									
Karlsruhe	6,4	9,9	10,2	- 0,3	45,9	8,5	3,9	4,2	1 063
Rastatt	5,9	9,7	11,7	- 2,0	63,5	10,5	5,2	4,6	1 103
Region Mittlerer Oberrhein	6,1	9,1	11,7	- 2,6	74,9	9,8	5,2	4,6	1 074
Stadtkreise									
Heidelberg	6,7	7,9	11,9	- 4,0	114,7	8,4	2,1	4,2	1 017
Mannheim	6,1	7,2	13,4	- 6,2	147,1	11,2	5,9	4,8	1 048
Landkreise									
Neckar-Odenwald-Kreis	6,2	10,4	12,4	- 1,9	48,8	10,8	6,2	2,3	1 175
Rhein-Neckar-Kreis	6,2	10,3	10,7	- 0,5	49,4	8,9	4,1	3,4	1 095
Region Unterer Neckar	6,2	9,1	11,8	- 2,7	78,1	9,7	4,6	3,6	1 087
Stadtkreis Pforzheim	6,5	8,8	12,6	- 3,8	88,4	6,1	2,4	6,0	1 118
Landkreise									
Calw	6,1	9,7	12,6	- 2,9	62,8	8,0	0,9	5,3	1 034
Enzkreis	5,9	10,4	10,2	0,3	46,9	7,9	5,3	4,6	1 061
Freudenstadt	6,3	10,8	11,6	- 0,9	60,2	15,0	9,0	6,0	1 086
Region Nordschwarzwald	6,2	10,0	11,6	- 1,6	61,5	9,2	4,5	5,3	1 070
Regierungsbezirk Karlsruhe	6,2	9,3	11,7	- 2,5	73,3	9,6	4,8	4,4	1 079
Stadtkreis Freiburg im Breisgau	7,4	9,5	10,9	- 1,4	136,1	13,7	5,2	1,9	1 065
Landkreise									
Breisgau-Hochschwarzwald	6,3	11,7	9,1	2,6	71,8	7,3	3,2	3,2	1 045
Emmendingen	6,1	11,1	9,9	1,2	70,3	11,5	5,0	2,1	991
Ortenaukreis	6,4	10,4	10,9	- 0,5	81,0	10,0	5,2	6,8	1 023
Region Südlicher Oberrhein	6,5	10,6	10,3	0,3	86,7	10,2	4,6	4,3	1 030
Landkreise									
Rottweil	6,2	10,3	11,4	- 1,1	47,9	7,3	2,4	3,2	1 104
Schwarzwald-Baar-Kreis	5,9	9,9	11,0	- 1,1	74,8	9,1	2,3	4,5	998
Tuttlingen	6,7	10,4	11,6	- 1,2	56,2	12,4	5,7	5,7	920
Region Schwarzwald-Baar-Heuberg	6,2	10,2	11,3	- 1,1	61,7	9,4	3,2	4,4	1 007
Landkreise									
Konstanz	6,1	8,3	11,2	- 2,9	101,5	8,8	5,9	2,9	1 097
Lörrach	6,1	8,8	10,3	- 1,4	90,6	4,6	2,6	3,9	1 084
Waldshut	6,8	10,2	10,7	- 0,6	74,0	8,3	3,8	5,3	1 011
Region Hochrhein-Bodensee	6,3	8,9	10,8	- 1,8	89,8	7,2	4,2	3,9	1 067
Regierungsbezirk Freiburg	6,4	10,0	10,7	- 0,6	81,7	9,2	4,2	4,2	1 034
Landkreise									
Reutlingen	6,2	10,6	10,3	0,2	67,8	8,5	3,1	3,6	1 058
Tübingen	6,9	11,7	8,7	3,0	51,5	7,1	3,8	4,9	1 031
Zollernalbkreis	6,6	10,1	11,0	- 0,9	44,1	10,1	5,0	5,0	1 068
Region Neckar-Alb	6,5	10,8	10,0	0,7	55,9	8,5	3,9	4,4	1 052
Stadtkreis Ulm	6,7	9,4	11,1	- 1,7	86,6	6,1	3,7	1,2	1 015
Landkreise									
Alb-Donau-Kreis	5,9	11,4	10,0	1,5	35,3	6,0	3,0	1,8	1 019
Biberach	6,7	11,3	10,1	1,2	48,1	14,2	6,2	7,3	1 062
Region Donau-Iller <sup>2)</sup>	6,4	10,9	10,3	0,6	50,5	9,2	4,4	3,9	1 035
Landkreise									
Bodenseekreis	5,9	10,0	10,1	- 0,1	68,7	10,5	4,6	5,2	1 063
Ravensburg	6,3	11,5	10,4	1,0	71,4	11,4	6,5	5,2	1 036
Sigmaringen	6,0	11,4	9,8	1,6	51,5	10,8	5,8	4,1	1 025
Region Bodensee-Oberschwaben	6,1	11,0	10,2	0,8	66,0	11,0	5,8	5,0	1 041
Regierungsbezirk Tübingen	6,3	10,9	10,2	0,7	57,9	9,6	4,7	4,5	1 044
Baden-Württemberg	6,1	9,9	10,9	- 1,0	66,6	9,8	4,6	4,5	1 051

1) Eheschließungen, bei denen mindestens ein Ehepartner Deutscher ist.- 2) Soweit Land Baden-Württemberg.

# Natürliche Bevölkerungsbewegung

Noch: 24. Natürliche Bevölkerungsbewegung in den Stadt- und Landkreisen 1980

c) Ausländer

— Verhältniszahlen —

Kreis Region Regierungsbezirk Land	Eheschlie- ßungen <sup>1)</sup>	Lebend- geborene insgesamt	Gestorbene insgesamt	Geburten- überschuß bzw. defizit (-)	Nicht- ehelich Lebend- geborene	Gestorbene		Tot- geborene auf 1 000 Lebend- und Tot- geborene	Knaben auf 1 000 Lebend- geborene Mädchen
						im ersten Lebensjahr	in den ersten 7 Lebenstagen		
						auf 1 000 der mittleren Bevölkerung			
Stadtkreis Stuttgart, Landeshauptstadt	7,7	16,2	1,6	14,6	49,5	18,7	7,2	5,4	1 043
Landkreise									
Böblingen	5,4	19,8	1,3	18,5	29,2	7,0	4,7	5,8	1 063
Esslingen	4,8	19,2	1,5	17,7	34,1	17,0	11,1	9,3	1 093
Göppingen	5,0	21,6	1,5	20,1	36,1	12,0	1,7	1,7	1 042
Ludwigsburg	5,6	23,4	1,8	21,6	34,6	13,4	9,2	2,8	978
Rems-Murr-Kreis	5,7	20,8	1,3	19,5	27,4	5,0	1,2	2,5	1 010
Region Mittlerer Neckar	6,0	19,5	1,5	18,0	36,8	13,4	6,8	4,9	1 035
Stadtkreis Heilbronn	7,6	17,6	1,8	15,8	30,2	26,4	18,9	7,5	1 023
Landkreise									
Heilbronn	6,0	22,5	1,7	20,8	33,5	10,5	4,2	10,4	1 074
Hohenlohekreis	8,8	16,5	2,2	14,3	98,8	12,3	12,3	-	929
Schwäbisch Hall	9,5	17,9	2,7	15,2	50,0	14,3	14,3	7,1	1 188
Main-Tauber-Kreis	8,9	21,3	0,2	21,1	22,5	-	-	11,1	1 171
Region Franken	7,4	19,8	1,8	18,0	39,0	14,3	9,5	8,5	1 071
Landkreise									
Heidenheim	5,4	19,3	1,8	17,5	32,4	18,5	4,6	9,2	1 097
Ostalbkreis	5,5	22,8	1,4	21,4	50,5	11,0	4,4	4,4	1 241
Region Ostwürttemberg	5,4	21,5	1,5	20,0	44,7	13,4	4,5	5,9	1 193
Regierungsbezirk Stuttgart	6,2	19,7	1,6	18,1	37,7	13,5	6,9	5,4	1 052
Stadtkreise									
Baden-Baden	19,5	18,6	5,5	13,1	163,9	16,4	-	-	794
Karlsruhe	11,9	15,4	2,0	13,4	72,6	11,2	2,8	2,8	1 046
Landkreise									
Karlsruhe	6,1	17,7	1,6	16,2	42,6	19,2	6,4	8,5	1 057
Rastatt	7,2	19,1	3,0	16,0	42,0	21,0	8,4	4,2	1 088
Region Mittlerer Oberrhein	9,0	17,2	2,2	15,0	58,6	16,9	5,3	5,3	1 044
Stadtkreise									
Heidelberg	15,4	13,9	1,5	12,4	85,4	18,3	6,1	12,0	843
Mannheim	6,9	16,3	1,3	15,0	41,4	15,2	12,4	2,8	1 194
Landkreise									
Neckar-Odenwald-Kreis	6,5	17,2	1,7	15,4	27,5	9,2	-	18,0	1 319
Rhein-Neckar-Kreis	6,4	17,6	2,0	15,6	35,0	12,7	3,2	4,8	1 066
Region Unterer Neckar	7,7	16,5	1,6	14,9	42,5	14,2	7,4	5,5	1 110
Stadtkreis Pforzheim	7,0	20,1	2,0	18,0	48,3	14,9	7,4	3,7	1 053
Landkreise									
Calw	4,6	20,0	1,6	18,4	22,9	9,8	3,3	12,9	889
Enzkreis	5,2	22,2	1,8	20,4	24,2	10,8	5,4	2,7	1 114
Freudenstadt	5,8	21,5	1,6	19,9	27,0	6,8	6,8	6,7	897
Region Nordschwarzwald	5,6	20,9	1,8	19,1	30,1	11,0	5,5	6,4	1 002
Regierungsbezirk Karlsruhe	7,6	17,8	1,8	16,0	43,7	14,0	6,2	5,7	1 059
Stadtkreis Freiburg im Breisgau	13,6	11,1	1,8	9,3	96,6	13,8	-	20,3	1 132
Landkreise									
Breisgau-Hochschwarzwald	10,2	15,1	1,8	13,3	44,6	6,4	6,4	-	1 066
Emmendingen	7,0	14,5	1,2	13,4	34,5	-	-	11,4	642
Ortenaukreis	12,1	17,3	1,3	16,0	67,1	6,1	3,0	18,0	1 144
Region Südlicher Oberrhein	11,4	14,8	1,6	13,3	64,2	7,0	2,8	13,8	1 049
Landkreise									
Rottweil	6,2	19,6	2,5	17,2	45,5	17,0	11,4	-	1 173
Schwarzwald-Baar-Kreis	5,5	18,4	1,3	17,1	66,5	9,5	2,4	11,7	986
Tuttlingen	5,7	23,1	1,3	21,8	77,6	8,2	4,1	4,1	1 130
Region Schwarzwald-Baar-Heuberg	5,7	19,8	1,5	18,3	65,3	10,7	4,8	7,1	1 064
Landkreise									
Konstanz	6,2	15,3	1,3	13,9	45,8	5,4	2,7	2,7	963
Lörrach	6,7	18,5	1,7	16,8	47,0	9,4	6,3	3,1	957
Waldshut	7,6	21,6	2,4	19,1	42,4	3,5	3,5	10,5	1 066
Region Hochrhein-Bodensee	6,7	17,8	1,7	16,1	45,2	6,2	4,1	5,1	990
Regierungsbezirk Freiburg	8,0	17,4	1,6	15,8	57,3	7,9	3,9	8,2	1 030
Landkreise									
Reutlingen	6,4	18,6	1,6	17,1	42,9	8,6	6,4	10,6	1 198
Tübingen	5,8	21,1	1,1	20,0	55,7	2,9	2,9	5,8	983
Zollernalbkreis	6,2	21,6	1,3	20,3	40,2	11,5	2,9	2,9	1 035
Region Neckar-Alb	6,1	20,2	1,4	18,8	45,9	7,8	4,3	6,9	1 081
Stadtkreis Ulm	5,6	23,0	1,8	21,2	52,1	16,3	-	3,2	1 007
Landkreise									
Alb-Donau-Kreis	3,8	24,1	2,0	22,2	32,1	2,9	-	11,5	1 382
Biberach	5,9	20,2	2,0	18,2	51,9	19,5	19,5	-	901
Region Donau-Ilter <sup>2)</sup>	4,9	22,9	1,9	21,0	43,5	11,2	3,7	6,2	1 127
Landkreise									
Bodenseekreis	6,7	18,2	1,8	16,4	69,5	9,9	3,3	6,6	1 097
Ravensburg	6,7	19,4	2,2	17,1	40,5	13,5	6,8	6,7	987
Sigmaringen	5,8	26,0	2,0	24,0	73,2	14,6	9,8	4,9	934
Region Bodensee-Oberschwaben	6,6	20,2	2,0	18,2	59,8	12,5	6,2	6,2	1 013
Regierungsbezirk Tübingen	6,0	20,9	1,7	19,2	49,2	10,1	4,7	6,5	1 074
Baden-Württemberg	6,8	19,0	1,7	17,4	43,7	12,3	6,0	6,1	1 054

1) Eheschließungen, bei denen mindestens ein Ehepartner Ausländer ist. - 2) Soweit Land Baden-Württemberg.



Schaubild 8

# Eheschließungen, Geborene und Gestorbene 1973 bis 1981

Eheschließungen je 1000 Einwohner und 1 Jahr

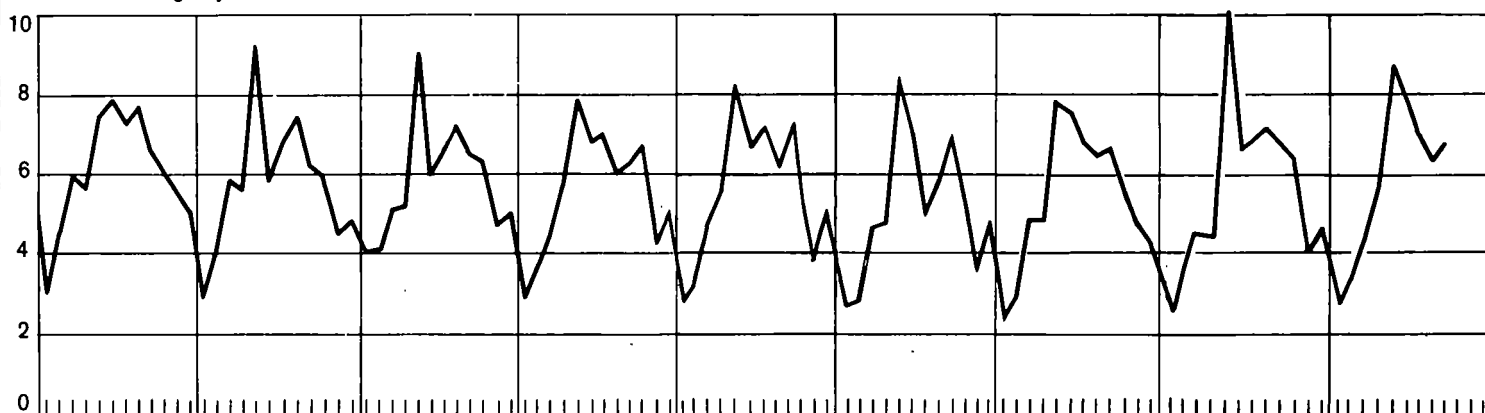

Lebendgeborene und Gestorbene je 1000 Einwohner und 1 Jahr

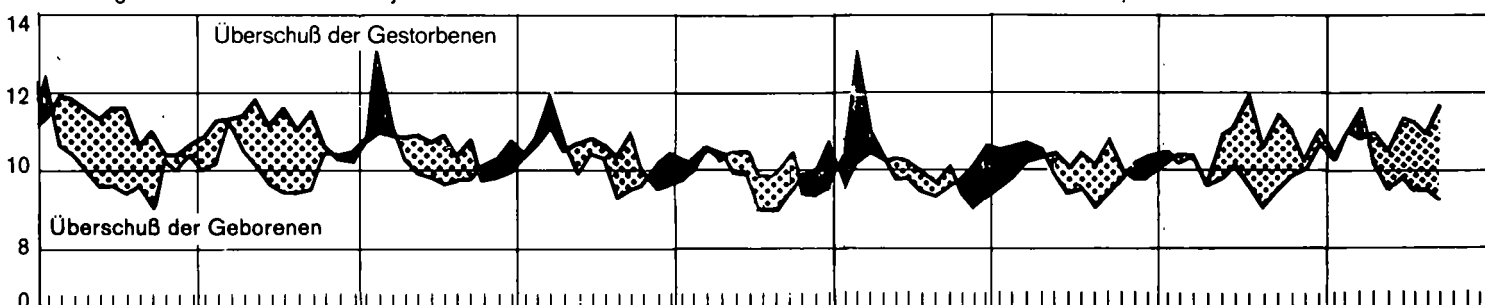

Nichtehelich Lebendgeborene je 1000 Lebendgeborene

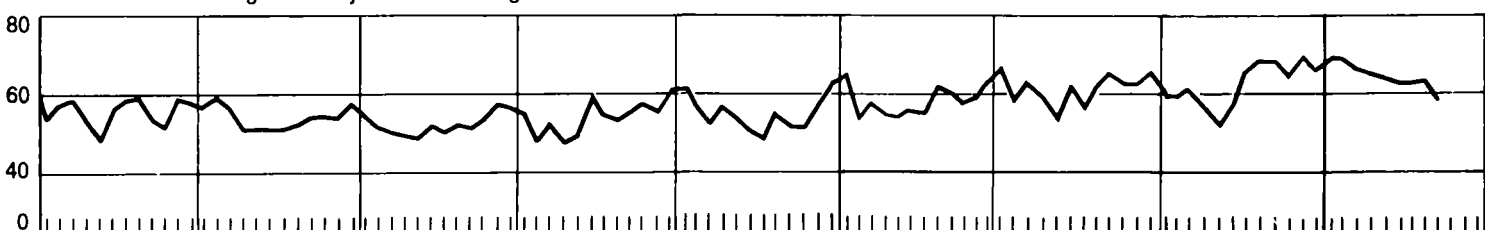

Totgeborene je 1000 Lebend- und Totgeborene

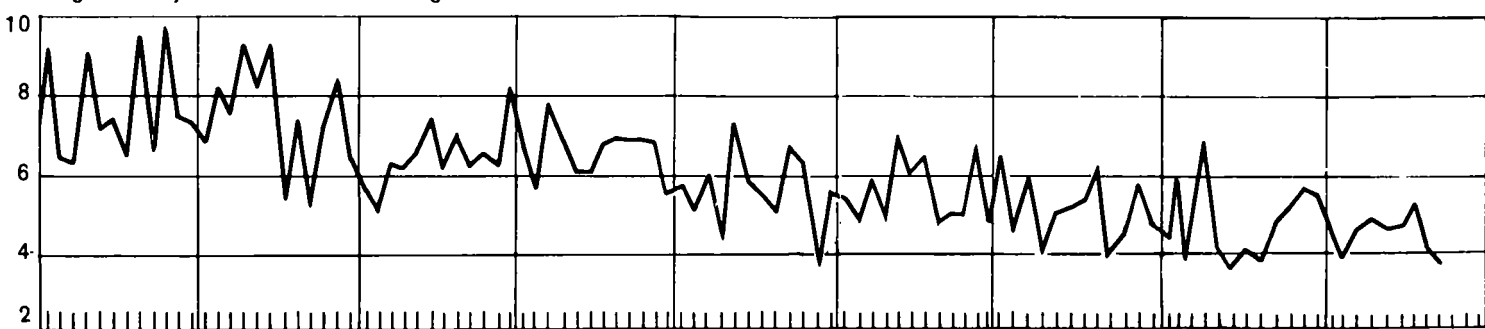

Gestorbene Säuglinge im 1. Lebensjahr je 1000 Lebendgeborene

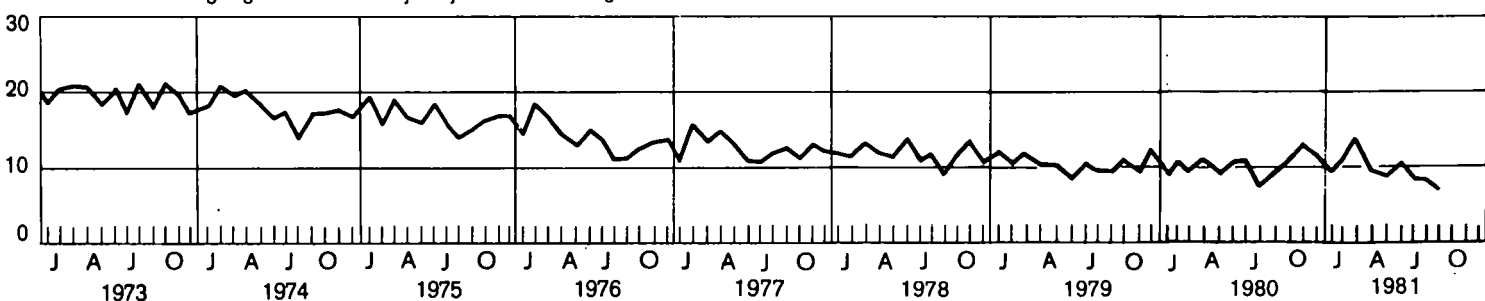

25. Eheschließungen nach der Religionszugehörigkeit der Ehegatten 1980

Religionszugehörigkeit des Mannes	Religionszugehörigkeit der Frau							Eheschließungen	
	evangelisch		römisch- katholisch	anders christlich	jüdisch	andere Volks- und Welt- religionen	sonstige und ohne Angabe		
	landes- kirchlich	frei- kirchlich						insgesamt	%
Evangelisch-landeskirchlich	12 312	201	7 706	233	2	51	544	21 049	40,0
Evangelisch-freikirchlich	354	131	248	13	1	3	28	778	1,5
Römisch-katholisch	7 500	121	16 032	220	3	61	421	24 358	46,3
Anders christlich	282	12	232	823	—	3	44	1 396	2,7
Jüdisch	4	—	5	—	4	—	5	18	0,0
Andere Volks- und Weltreligionen	323	13	356	13	—	157	77	939	1,8
Sonstige und ohne Angabe	1 512	49	1 191	81	2	34	1 239	4 108	7,8
Eheschließungen insgesamt	22 287	527	25 770	1 383	12	309	2 358	52 646	.
%	42,3	1,0	48,9	2,6	0,0	0,6	4,5	.	100

26. Lebendgeborene nach der Religionszugehörigkeit der Eltern 1980

Religionszugehörigkeit des Vaters	Religionszugehörigkeit der Mutter							Lebendgeborene	
	evangelisch		römisch- katholisch	anders christlich	jüdisch	andere Volks- und Welt- religionen	sonstige und ohne Angabe		
	landes- kirchlich	frei- kirchlich						insgesamt	%
Evangelisch-landeskirchlich	20 161	362	10 760	301	2	40	505	32 131	34,4
Evangelisch-freikirchlich	283	405	193	8	-	4	21	914	1,0
Römisch-katholisch	10 060	204	31 870	350	-	51	366	42 901	45,9
Anders christlich	269	17	346	2 759	1	4	35	3 431	3,7
Jüdisch	4	-	5	-	14	-	2	25	0,0
Andere Volks- und Weltreligionen	150	6	206	31	1	7 864	46	8 304	8,9
Sonstige und ohne Angabe	1 648	68	1 166	92	3	18	2 776	5 771	6,2
Ehelich Lebendgeborene insgesamt	32 575	1 062	44 546	3 541	21	7 981	3 751	93 477	.
%	34,8	1,1	47,7	3,8	0,0	8,5	4,0	.	100
Nichtehelich Lebendgeborene insgesamt	2 442	57	2 961	157	3	221	403	6 244	.
%	39,1	0,9	47,4	2,5	0,0	3,5	6,5	.	100
Lebendgeborene insgesamt	35 017	1 119	47 507	3 698	24	8 202	4 154	99 721	.
%	35,1	1,1	47,6	3,7	0,0	8,2	4,2	.	100

27. Gestorbene nach der Religionszugehörigkeit 1980

Geschlecht	Religionszugehörigkeit							Gestorbene	
	evangelisch		römisch-katholisch	anders christlich	jüdisch	andere Volks- und Weltreligionen	sonstige und ohne Angabe		
	landeskirchlich	freikirchlich						insgesamt	%
Männlich	21 510	288	19 815	837	30	292	2 420	45 192	48,9
Weiblich	23 615	348	20 843	1 023	15	128	1 254	47 226	51,1
Gestorbene insgesamt	45 125	636	40 658	1 860	45	420	3 674	92 418	.
%	48,8	0,7	44,0	2,0	0,0	0,5	4,0	.	100

28. Eheschließungen nach Altersgruppen und dem Familienstand vor der Eheschließung 1980

Alter bei der Eheschließung von ... bis unter ... Jahren	Eheschließende Männer				Eheschließende Frauen			
	insgesamt	davon vor der Eheschließung			insgesamt	davon vor der Eheschließung		
		ledig	verwitwet	geschieden		ledig	verwitwet	geschieden
unter 15	-	-	-	-	4	4	-	-
15 - 20	1 455	1 455	-	-	7 848	7 834	-	14
20 - 25	18 535	18 373	3	159	25 433	24 820	27	586
25 - 30	17 876	16 853	38	985	10 883	9 220	75	1 588
30 - 35	6 794	5 049	69	1 676	3 505	1 944	93	1 468
35 - 40	3 166	1 563	97	1 506	1 774	606	101	1 067
40 - 45	1 881	656	142	1 083	1 212	323	125	764
45 - 50	892	190	146	556	668	206	115	347
50 - 55	622	88	182	352	528	145	121	262
55 - 60	468	17	239	212	395	105	131	159
60 - 65	291	18	164	109	200	41	100	59
65 - 70	298	10	213	75	128	16	72	40
70 - 75	200	3	156	41	46	5	30	11
75 - 80	109	1	89	19	18	3	12	3
80 - 85	46	-	43	3	3	2	1	-
85 - 90	11	1	10	-	1	-	1	-
90 - 95	2	-	2	-	-	-	-	-
95 - 100	-	-	-	-	-	-	-	-
Insgesamt	52 646	44 277	1 593	6 776	52 646	45 274	1 004	6 368
Dagegen								
1979	49 491	41 612	1 620	6 259	49 491	42 640	1 030	5 821
1977	50 129	41 661	1 852	6 616	50 129	42 530	1 126	6 473
1975	53 637	45 219	2 058	6 360	53 637	46 474	1 214	5 949
1973	55 849	47 790	2 247	5 812	55 849	49 104	1 327	5 418

29. Durchschnittliches Heiratsalter seit 1924

Jahres-durchschnitt Jahr	Männer <sup>1)</sup>				Frauen <sup>1)</sup>			
	insgesamt	ledig	verwitwet	geschieden	insgesamt	ledig	verwitwet	geschieden
	Alter in Jahren							
1924/26	30,2	28,3	45,3	40,0	26,9	26,1	39,6	35,8
1928/30	29,6	28,0	46,5	39,7	26,5	26,0	40,1	35,5
1932/34	29,6	28,1	46,8	39,3	26,6	26,1	40,0	35,6
1936/38	30,3	28,9	46,9	39,5	27,3	26,7	40,3	35,9
1946/48	31,7	29,2	47,2	38,7	27,5	25,9	35,3	35,0
1949/51	31,1	28,6	49,1	39,6	27,5	25,9	35,6	35,1
1955	29,4	27,2	51,9	40,0	26,2	24,9	41,2	36,1
1960	28,3	26,1	54,0	40,1	25,1	24,0	44,6	36,1
1965	28,4	26,3	55,2	39,1	25,3	24,1	45,8	35,1
1970	28,3	26,0	56,3	38,4	24,9	23,4	46,7	34,6
1975	28,3	25,7	57,2	38,0	25,0	23,1	48,1	34,6
1976	28,7	25,9	57,6	37,9	25,3	23,3	49,3	34,6
1977	28,8	26,1	57,1	37,9	25,4	23,4	48,7	34,6
1978	28,7	26,2	57,9	38,3	25,4	23,5	48,1	35,0
1979	28,9	26,3	56,7	39,1	25,6	23,7	48,9	35,2
1980	28,9	26,4	56,9	38,5	25,6	23,8	48,3	35,3

1) Nach dem Familienstand vor der Eheschließung.

30. Eheschließungen nach der Staatsangehörigkeit der Ehegatten, 1980

Staatsangehörigkeit	Eheschließungen zwischen							
	Männern deutscher Staatsangehörigkeit und Frauen		Frauen deutscher Staatsangehörigkeit und Männern		Ausländern und Frauen		Ausländerinnen und Männern	
	nebenstehender Staatsangehörigkeit							
	Anzahl	auf 1000 Eheschließungen	Anzahl	auf 1000 Eheschließungen	Anzahl	auf 1000 Eheschließungen	Anzahl	auf 1000 Eheschließungen
Deutschland	46 486	883,0	46 486	883,0	3 249	61,7	1 561	29,7
Ausland <sup>1)</sup>	1 561	29,7	3 249	61,7	1 350	25,6	1 350	25,6
Europäische Staaten ohne Deutschland	1 197	22,7	2 096	39,8	1 202	22,8	1 167	22,2
Belgien	9	0,2	8	0,2	1	0,0	3	0,1
Frankreich	141	2,7	244	4,6	21	0,4	23	0,4
Griechenland	47	0,9	77	1,5	281	5,3	266	5,1
Großbritannien und Nordirland	43	0,8	60	1,1	27	0,5	9	0,2
Italien	112	2,1	614	11,7	349	6,6	403	7,7
Jugoslawien	309	5,9	236	4,5	255	4,8	209	4,0
Niederlande	35	0,7	53	1,0	3	0,1	1	0,0
Österreich	176	3,3	244	4,6	22	0,4	17	0,3
Schweiz	90	1,7	70	1,3	7	0,1	8	0,2
Spanien	54	1,0	86	1,6	62	1,2	47	0,9
Türkei	58	1,1	290	5,5	84	1,6	101	1,9
Übrige europäische Staaten	123	2,3	114	2,2	90	1,7	80	1,5
Außereuropäische Staaten	349	6,6	1 105	21,0	140	2,7	172	3,3
darunter								
Kanada	13	0,2	79	1,5	4	0,1	8	0,2
USA	53	1,0	472	9,0	31	0,6	35	0,7
Staatenlos, ungeklärt und ohne Angabe	15	0,3	48	0,9	8	0,2	11	0,2
Insgesamt	48 047	912,6	49 735	944,7	4 599	87,4	2 911	55,3
Dagegen								
1979	45 446	918,3	46 715	943,9	4 045	81,7	2 776	56,1
1977	46 223	922,1	47 172	941,0	3 906	77,9	2 957	59,0
1975	49 150	916,3	50 100	934,1	4 487	83,7	3 537	65,9
1973	50 888	911,2	51 638	924,6	4 961	88,8	4 211	75,4

1) Einschließlich Staatenloser und ungeklärter Fälle.

31. Lebend- und Totgeborene nach dem Alter der Mütter 1980

Geburtsjahr der Mutter in Jahren 1)	Alter in Jahren 1)	Lebend- und Totgeborene					Lebendgeborene				
		insgesamt	davon				insgesamt	davon			
			männlich	weiblich	ehelich	nicht- ehelich		männlich	weiblich	ehelich	nicht- ehelich
1965 und später	15 und jünger	64	24	40	16	48	63	24	39	16	47
1964	16	247	120	127	94	153	246	119	127	93	153
1963	17	806	426	380	435	371	805	426	379	434	371
1962	18	1 533	778	755	976	557	1 524	772	752	971	553
1961	19	2 716	1 351	1 365	2 108	608	2 700	1 342	1 358	2 098	602
1960	20	3 887	1 961	1 926	3 299	588	3 861	1 951	1 910	3 281	580
1959	21	4 615	2 370	2 245	4 081	534	4 595	2 360	2 235	4 066	529
1958	22	5 598	2 876	2 722	5 116	482	5 577	2 867	2 710	5 100	477
1957	23	6 347	3 315	3 032	5 926	421	6 322	3 302	3 020	5 906	416
1956	24	7 089	3 673	3 416	6 745	344	7 065	3 657	3 408	6 722	343
1955	25	7 527	3 819	3 708	7 235	292	7 496	3 801	3 695	7 204	292
1954	26	7 958	4 052	3 906	7 683	275	7 929	4 030	3 899	7 658	271
1953	27	7 636	3 876	3 760	7 382	254	7 599	3 853	3 746	7 347	252
1952	28	7 610	3 845	3 765	7 397	213	7 581	3 830	3 751	7 368	213
1951	29	6 598	3 375	3 223	6 411	187	6 572	3 360	3 212	6 385	187
1950	30	6 386	3 262	3 124	6 209	177	6 349	3 241	3 108	6 173	176
1949	31	5 314	2 756	2 558	5 159	155	5 292	2 741	2 551	5 137	155
1948	32	4 275	2 229	2 046	4 145	130	4 252	2 218	2 034	4 123	129
1947	33	3 208	1 626	1 582	3 127	81	3 186	1 610	1 576	3 106	80
1946	34	2 362	1 244	1 118	2 290	72	2 338	1 231	1 107	2 266	72
1945	35	1 695	876	819	1 650	45	1 686	871	815	1 641	45
1944	36	1 672	885	787	1 618	54	1 663	880	783	1 609	54
1943	37	1 345	717	628	1 294	51	1 334	712	622	1 284	50
1942	38	1 061	562	499	1 011	50	1 055	559	496	1 005	50
1941	39	856	465	391	808	48	848	458	390	800	48
1940	40	655	306	349	627	28	651	303	348	623	28
1939	41	454	234	220	427	27	449	231	218	423	26
1938	42	303	159	144	285	18	301	158	143	283	18
1937	43	168	93	75	152	16	165	90	75	149	16
1936	44	106	51	55	101	5	106	51	55	101	5
1935	45	52	25	27	48	4	51	24	27	48	3
1934	46										
und früher	und älter	60	34	26	57	3	60	34	26	57	3
Insgesamt		1100 203	51 385	48 818	93 912	6 291	99 721	51 106	48 615	93 477	6 244

1) Ermittelt als Differenz zwischen Geburtsjahr und Berichtsjahr.

32. Allgemeine altersspezifische Geburtenziffern in ausgewählten Jahren

Alter der Mutter in Jahren	Lebendgeborene auf 1 000 Frauen gleichen Alters								
	Gesamtbevölkerung			deutsche Bevölkerung			ausländische Bevölkerung <sup>1)</sup>		
	1970	1978	1980	1970	1978	1980	1970	1978	1980
15	1,1	0,6	0,7	0,8	0,4	0,4	.	.	.
16	5,6	3,3	3,1	4,7	2,2	2,1	29,6	21,3	19,8
17	22,9	10,5	10,1	20,2	8,5	7,5	55,8	45,6	43,2
18	47,8	21,7	19,7	44,2	17,4	15,1	90,1	79,0	76,7
19	81,2	36,1	34,6	75,8	29,4	27,9	118,0	113,6	114,8
20	100,1	51,7	50,4	93,6	43,2	39,6	140,5	137,1	139,3
21	113,9	60,9	62,3	108,0	52,7	53,7	146,7	149,7	154,6
22	125,1	77,3	78,6	122,0	68,5	69,8	147,4	150,6	153,9
23	131,0	89,0	91,2	128,4	81,3	84,4	143,5	145,5	154,7
24	133,8	98,2	103,5	132,4	93,0	97,8	143,3	132,5	149,5
25	133,9	103,7	113,9	132,2	101,2	109,5	141,8	118,5	139,3
26	132,0	109,9	118,2	130,7	110,7	117,3	135,4	106,1	124,7
27	126,3	105,7	117,3	126,9	107,9	119,2	124,8	99,0	110,3
28	119,9	101,9	115,2	121,1	102,9	117,9	116,6	95,2	98,9
29	110,8	96,2	102,5	110,2	96,6	104,9	113,5	91,9	92,1
30	102,5	83,6	95,8	101,6	83,5	97,9	110,3	84,7	84,0
31	92,4	72,2	81,5	91,7	71,6	82,4	105,9	75,4	78,2
32	81,2	59,4	69,0	79,3	58,1	68,4	96,7	70,0	71,8
33	71,4	51,1	55,3	70,3	47,8	53,2	91,0	63,0	65,6
34	64,0	38,9	44,9	62,4	36,9	42,5	80,2	56,3	59,3
35	56,3	32,5	36,6	55,2	30,9	33,4	73,3	47,2	51,5
36	48,7	26,2	27,8	47,5	24,5	25,8	62,4	40,3	43,2
37	42,0	19,3	21,8	41,2	18,1	20,5	53,6	34,8	36,1
38	36,0	15,1	17,7	35,2	13,9	16,0	44,9	29,0	29,3
39	28,9	11,3	11,7	28,2	10,3	10,8	36,6	23,0	24,4
40	22,3	8,3	8,4	22,0	7,7	7,6	29,8	18,0	18,7
41	16,8	5,9	5,9	16,4	5,2	5,2	22,5	13,8	15,1
42	11,7	4,2	4,1	11,4	3,7	3,5	18,5	10,9	11,3
43	8,0	2,8	2,4	7,6	2,4	2,1	12,6	8,0	8,5
44	4,7	1,8	1,6	4,5	1,5	1,2	.	.	.
15 bis unter 45	70,2	45,3	48,9	67,3	41,6	45,3	100,2	77,3	78,6

1) Geglättete Ziffern (Glättung durch gleitenden Drei-Werte-Durchschnitt).

### 33. Allgemeine und familienstandsspezifische Geburtenziffern in ausgewählten Jahren

Jahres- durchschnitt  Jahr	Allgemeine Fruchtbarkeit			Netto- Reproduk- tions- ziffer	Eheliche Fruchtbarkeit			Nichteheliche Fruchtbarkeit		
	Frauen <sup>1)</sup>	Lebendgeborene			ver- heiratete Frauen <sup>1)</sup>	ehelich Lebendgeborene		unver- heiratete Frauen <sup>1)</sup>	nichtehelich Lebendgeborene	
		insgesamt	auf 1000 Frauen			insgesamt	auf 1000 Frauen		insgesamt	auf 1000 Frauen
1924/26	1 257	102 697	81,7	.	560	92 339	165,0	698	10 358	14,8
1932/34	1 277	85 609	67,0	.	608	77 352	127,2	669	8 257	12,3
1937/39	1 333	112 131	84,1	.	713	104 500	146,5	620	7 631	12,3
1949/51	1 522	109 155	71,7	.	771	98 531	127,7	750	10 624	14,2
1958/60	1 666	139 561	83,8	1,134	924	132 378	143,3	741	9 732	13,1
1961/63	1 691	154 834	91,6	1,214	1 030	146 016	141,8	660	8 818	13,4
1964/66	1 761	159 796	90,8	1,220	1 134	152 306	134,3	626	7 489	12,0
1967/69	1 783	147 536	82,8	1,142	1 176	140 726	119,7	607	6 810	11,2
1970/72	1 848	121 365	65,7	0,920	1 235	115 101	93,2	613	6 264	10,2
1973	1 906	102 643	53,8	0,761	1 260	96 985	77,0	646	5 658	8,8
1974	1 929	102 026	52,9	0,749	1 259	96 525	76,7	670	5 501	8,2
1975	1 935	96 853	50,1	0,714	1 241	91 803	74,0	694	5 050	7,3
1976	1 938	95 338	49,2	0,708	1 218	90 217	74,1	720	5 121	7,1
1977	1 955	90 829	46,5	0,671	1 203	85 887	71,4	752	4 942	6,6
1978	1 981	89 810	45,3	0,659	1 198	84 542	70,6	783	5 268	6,7
1979	2 010	92 299	45,9	0,673	1 192	86 670	72,7	818	5 629	6,9
1980	2 038	99 602	48,9	0,710	1 181	93 371	79,1	857	6 231	7,3

1) Im Alter von 15 bis unter 45 Jahren.

### 34. Entwicklung der ehelich Lebendgeborenen nach der Lebendgeburtenfolge seit 1953

Berichts- jahr	Insgesamt <sup>1)</sup>	Davon nach der Lebendgeburtenfolge als ... Kind								
		1.	2.	3.	4.	5.	6.	7.	8.	9. und weiteres
1953	100 416	41 853	30 732	15 078	6 639	2 999	1 428	754	369	564
1954	104 234	43 471	31 779	15 845	7 009	3 155	1 426	731	359	459
1955	108 131	44 585	32 734	16 799	7 631	3 302	1 544	735	379	422
1956	116 176	47 341	35 311	17 942	8 505	3 778	1 708	812	368	411
1957	120 470	49 004	36 355	18 908	8 651	3 940	1 827	933	436	416
1958	124 338	50 481	37 650	19 354	9 002	4 143	1 917	901	479	411
1959	131 009	53 118	39 692	20 560	9 334	4 246	2 086	984	483	506
1960	136 080	54 294	41 479	21 333	10 060	4 579	2 222	1 072	547	494
1961	143 164	57 014	43 907	22 554	10 333	4 740	2 286	1 186	571	573
1962	145 168	57 401	45 009	22 759	10 400	4 817	2 345	1 176	607	654
1963	150 429	58 316	46 945	24 078	10 978	5 055	2 473	1 235	665	684
1964	153 007	58 091	48 252	25 202	11 269	5 072	2 477	1 239	690	715
1965	151 338	58 152	48 097	24 674	10 877	4 904	2 285	1 104	606	639
1966	153 632	58 506	49 010	25 301	11 223	4 890	2 306	1 138	565	693
1967	148 664	56 488	48 142	24 551	10 562	4 666	2 075	1 026	528	626
1968	141 117	53 874	45 706	23 317	9 868	4 352	1 971	980	522	519
1969	133 378	52 051	43 314	21 478	9 009	3 959	1 727	835	475	523
1970	121 751	48 854	39 338	19 012	7 887	3 453	1 612	757	396	438
1971	117 502	48 883	37 930	17 344	7 338	3 056	1 420	734	384	413
1972	106 804	45 323	35 208	14 999	6 214	2 633	1 150	603	313	361
1973	97 192	42 047	32 564	12 907	5 223	2 324	1 081	495	278	273
1974	96 690	42 879	32 743	12 293	4 867	2 005	953	466	228	256
1975	91 953	40 843	31 680	11 594	4 459	1 770	816	382	191	218
1976	90 355	40 187	32 011	11 141	4 050	1 649	694	293	160	170
1977	86 021	39 109	30 582	10 372	3 493	1 356	609	256	109	135
1978	84 644	38 809	30 520	10 021	3 169	1 168	517	208	109	123
1979	86 770	39 671	31 364	10 318	3 326	1 155	510	215	117	94
1980	93 477	43 383	33 259	11 177	3 444	1 267	514	205	120	108

1) Einschließlich unbekannter Lebendgeburtenfolge.

# Natürliche Bevölkerungsbewegung

## 35. Ehelich geborene zweite und weitere Kinder (einschließlich Totgeborene) nach dem Geburtenabstand und der Gesamtgeburtenfolge 1980

Zeitunterschied zur vorangegangenen Geburt von ... bis unter ... Monaten bzw. Jahren	Insgesamt	Davon nach der Gesamtgeburtenfolge als ... Kind							
		2.	3.	4.	5.	6.	7.	8.	9. und weiteres
unter 9 Monaten	22	14	5	2	-	-	1	-	-
9 - 10	34	18	5	4	4	-	1	1	1
10 - 11	195	126	42	13	9	1	1	3	-
11 - 12	453	272	102	47	16	9	2	3	2
weniger als 1 Jahr	704	430	154	66	29	10	5	7	3
12 - 13 Monaten	632	395	150	54	19	10	2	1	1
13 - 14	695	432	157	58	31	7	5	2	3
14 - 15	731	467	160	55	24	10	9	2	4
15 - 16	786	490	182	64	24	10	8	3	5
16 - 17	822	540	157	69	26	14	7	5	4
17 - 18	783	505	171	66	25	7	3	2	4
18 - 21	2 619	1 770	517	180	80	32	17	7	16
21 - 24	3 083	2 176	601	170	72	31	14	11	8
1 - 2 Jahren	10 151	6 775	2 095	716	301	121	65	33	45
2 - 3	11 429	8 501	1 932	592	218	102	43	20	21
3 - 4	8 355	5 924	1 653	470	164	81	33	18	12
4 - 5	5 598	3 651	1 355	369	124	62	20	9	8
5 - 6	3 813	2 416	950	300	79	32	16	11	9
6 - 7	2 659	1 620	713	200	81	23	7	7	8
7 - 8	1 991	1 150	553	167	75	33	8	1	4
8 - 9	1 406	757	444	131	40	22	3	4	5
9 - 10	1 079	586	338	95	38	13	4	3	2
10 und mehr Jahren	2 295	1 133	768	260	86	30	13	5	-
Mehrlingskinder <sup>1)</sup>	990	411	375	136	46	11	5	2	4
Insgesamt	50 470	33 354	11 330	3 502	1 281	540	222	120	121
Dagegen									
1979	47 478	31 495	10 427	3 384	1 187	533	229	122	101
1977	47 349	30 710	10 499	3 572	1 408	629	268	111	152
1975	51 658	31 811	11 770	4 560	1 836	844	399	203	235
1973	55 798	32 729	13 079	5 364	2 398	1 124	517	295	292

1) Zweite und weitere Mehrlingskinder aus einer Niederkunft.



36. Lebendgeborene nach der Staatsangehörigkeit der Eltern bzw. der Mütter 1980

Staatsan- gehörigkeit des Vaters	Staatsangehörigkeit der Mutter														Ins- gesamt
	Deutsch- land	Frank- reich	Grie- chen- land	Groß- britan- nien <sup>1)</sup>	Italien	Jugo- slawien	Öster- reich	Schweiz	Spanien	Türkei	Übriges Europa	USA	Übrige außer- europ. Staaten	Staaten- los, un- geklärt u. o. Angabe	
Ehelich Lebendgeborene															
Deutschland	71 806	256	65	82	151	391	261	132	72	41	323	80	357	21	74 038
Frankreich	228	66	1	2	1	4	2	-	3	-	-	1	7	-	315
Griechenland	93	-	993	1	1	1	1	1	3	3	3	1	-	-	1 101
Großbritannien <sup>1)</sup>	77	2	-	40	-	-	-	-	-	-	4	1	4	-	128
Italien	870	11	10	-	3 598	27	5	2	27	5	18	3	3	1	4 580
Jugoslawien	277	2	3	-	3	2 964	4	-	1	4	11	-	2	-	3 271
Österreich	349	4	2	-	1	3	75	-	-	-	5	3	4	-	446
Schweiz	66	-	-	-	-	1	3	13	1	-	-	1	-	-	85
Spanien	104	-	-	-	9	4	1	-	288	1	6	-	2	-	415
Türkei	143	2	2	2	4	3	3	-	2	7 191	1	1	1	-	7 355
Übriges Europa	141	2	2	1	2	3	1	1	1	1	364	2	4	2	527
USA	112	2	-	2	2	1	-	-	-	-	1	26	7	1	154
Übrige außereuro- päische Staaten	339	1	2	6	5	4	2	-	1	1	4	3	612	2	982
Staatenlos, un- geklärt und ohne Angabe	45	3	-	-	1	2	-	-	-	-	5	-	5	19	80
Zusammen	74 650	351	1 080	136	3 778	3 408	358	149	399	7 247	745	122	1 008	46	93 477
Dagegen															
1979	69 247	331	1 184	135	3 593	3 487	327	146	447	6 307	750	93	686	37	86 770
1977	67 911	316	1 559	105	3 324	3 981	353	156	583	6 136	872	82	614	29	86 021
1975	69 608	300	2 751	94	4 136	4 927	393	149	841	7 103	1 026	91	499	35	91 953
1973	75 726	257	3 299	65	4 476	5 015	441	129	1 029	5 443	763	111	398	40	97 192
Nichtehelich Lebendgeborene															
Zusammen	5 485	29	25	3	157	210	22	10	13	182	49	4	46	9	6 244
Dagegen															
1979	4 998	32	25	6	131	191	29	4	12	139	45	4	27	12	5 655
1977	4 269	24	29	3	124	266	26	6	11	130	38	2	21	11	4 960
1975	4 252	29	42	4	101	338	34	3	17	179	25	5	19	18	5 066
1973	4 701	37	74	4	117	440	49	5	39	136	44	7	18	12	5 683
Ehelich und nichtehelich Lebendgeborene															
Insgesamt	80 135	380	1 105	139	3 935	3 618	380	159	412	7 429	794	126	1 054	55	99 721
Dagegen															
1979	74 245	363	1 209	141	3 724	3 678	356	150	459	6 446	795	97	713	49	92 425
1977	72 180	340	1 588	108	3 448	4 247	379	162	594	6 266	910	84	635	40	90 981
1975	73 860	329	2 793	98	4 237	5 265	427	152	858	7 282	1 051	96	518	53	97 019
1973	80 427	294	3 373	69	4 593	5 455	490	134	1 068	5 579	807	118	416	52	102 875

1) Und Nordirland.

37. Mehrlingsgeburten und Mehrlingskinder seit 1954

Jahr	Von 1000 niedergekommenen Frauen hatten Mehrlingsgeburten			Von 1000 Geborenen waren Mehrlingskinder	Davon		Von 1000 Mehrlingskindern waren						Knaben auf 1000 lebendgeborene Mädchen
	insgesamt	davon			Zwillinge	Drillinge	lebendgeboren	totgeboren	ehelich	nicht-ehelich	Knaben	Mädchen	
		Zwillingsgeburten	Drillingsgeburten										
1954	11,1	11,0	0,10	22,0	21,7	0,31	959	41	924	76	502	498	990
1956	11,3	11,2	0,11	22,5	22,2	0,33	965	35	939	61	504	496	1 020
1958 <sup>1)</sup>	11,5	11,4	0,12	22,9	22,6	0,35	962	38	928	72	508	492	1 033
1960	11,5	11,4	0,11	22,8	22,5	0,33	962	38	938	62	508	492	1 033
1962	10,9	10,9	0,10	21,8	21,5	0,29	965	35	929	71	507	493	1 006
1964	11,2	11,1	0,08	22,2	21,9	0,24	969	31	961	39	516	484	1 070
1966	10,7	10,7	0,09	21,3	21,1	0,26	973	27	965	35	525	475	1 100
1968	10,2	10,1	0,06	20,0	19,8	0,18	969	31	965	35	499	501	991
1970	10,0	9,9	0,09	19,9	19,6	0,28	969	31	953	47	502	498	1 009
1972 <sup>2)</sup>	9,4	9,3	0,10	18,8	18,5	0,29	978	22	942	58	517	483	1 068
1974	9,5	9,3	0,14	19,0	18,5	0,41	977	23	956	44	520	480	1 078
1976 <sup>3)</sup>	10,0	9,8	0,11	19,9	19,5	0,31	975	25	958	42	487	513	958
1978	10,0	9,9	0,12	19,9	19,5	0,36	968	32	954	46	491	509	964
1979	9,7	9,6	0,10	19,3	19,1	0,29	979	21	954	46	482	518	931
1980 <sup>4)</sup>	10,3	10,1	0,15	20,5	20,0	0,45	989	11	957	43	483	517	926

1) Außerdem eine eheliche Vierlingsgeburt (2 Knaben und 2 Mädchen). - 2) Außerdem eine eheliche Vierlingsgeburt (1 Knabe und 3 Mädchen). - 3) Außerdem 2 ehelich lebendgeborene Vierlingsgeburten (1 Knabe und 7 Mädchen). - 4) Außerdem eine ehelich lebendgeborene Vierlingsgeburt (4 Knaben).

38. Geborene und gestorbene Säuglinge nach Körperlänge und Gewicht bei der Geburt 1980

Geburtsgewicht von ... bis unter ... Gramm	Lebend- und Totgeborene						Gestorbene Säuglinge				
	insgesamt <sup>1)</sup>		davon mit einer Körperlänge von ... bis unter ... cm				insgesamt <sup>1)</sup>		davon mit einer Körperlänge von ... bis unter ... cm		
	Anzahl	%	unter 45	45 - 55	55 und mehr		Anzahl	%	unter 45	45 - 55	55 und mehr
unter 1 000	233	0,2	219	8	-		188	18,4	183	1	-
1 000 - 1 200	210	0,2	199	6	-		89	8,7	85	2	1
1 200 - 1 500	359	0,4	342	13	-		68	6,6	66	2	-
1 500 - 2 000	1 079	1,1	757	312	1		97	9,5	77	20	-
2 000 - 2 500	3 662	3,7	447	3 207	-		106	10,4	18	88	-
unter 2 500	5 543	5,5	1 964	3 546	1		548	53,6	429	113	1
2 500 - 3 000	17 114	17,1	82	17 008	19		166	16,2	11	151	2
3 000 - 3 500	40 425	40,3	39	39 835	550		190	18,6	1	188	1
3 500 - 4 000	28 588	28,5	19	25 331	3 237		85	8,3	1	72	12
4 000 und mehr	8 533	8,5	5	4 533	3 899		26	2,5	-	12	14
über 2 500	94 564	94,4	145	86 707	7 705		467	45,6	13	423	29
Insgesamt <sup>1)</sup>	100 203	100	2 109	90 253	7 706		1 023	100	443	536	30

1) Einschließlich ohne Angabe.

Schaubild 9

# Gestorbene Säuglinge nach Lebensdauer und Geburtsgewicht 1978/80

Anzahl der gestorbenen Säuglinge

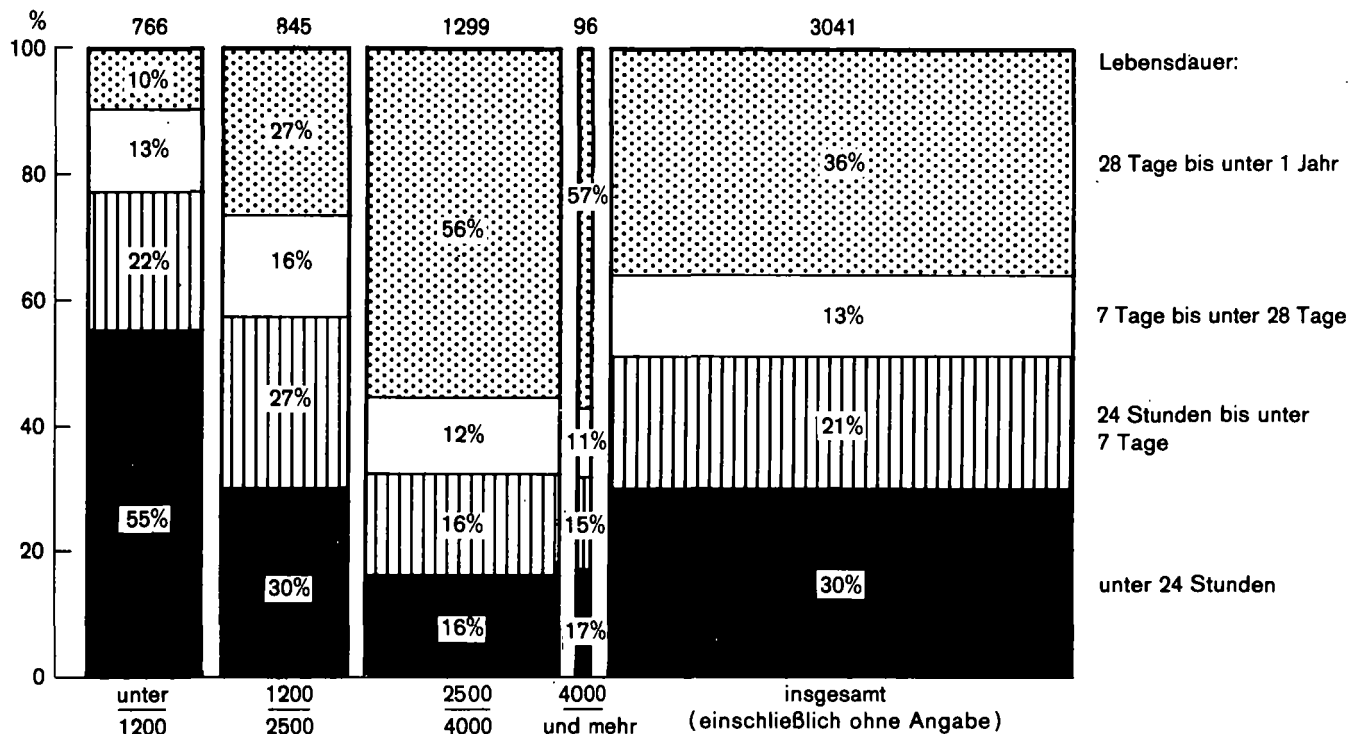

Geburtsgewicht der gestorbenen Säuglinge von ..... bis ..... Gramm

355 81

## 39. Gestorbene Säuglinge nach Alter und Legitimität 1980

Alter von ... bis unter ... Tagen bzw. Monaten	Im ersten Lebensjahr Gestorbene						
	männlich	weiblich	insgesamt	davon			
				ehelich		nichtehelich	
				männlich	weiblich	männlich	weiblich
unter 1 Tag	162	138	300	144	127	18	11
1 - 2 Tagen	28	19	47	25	18	3	1
2 - 3 "	30	25	55	28	25	2	-
3 - 4 "	20	10	30	19	8	1	2
4 - 5 "	11	8	19	11	6	-	2
5 - 6 "	10	9	19	9	6	1	3
6 - 7 "	7	8	15	7	7	-	1
In den ersten 7 Lebenstagen	268	217	485	243	197	25	20
8 - 14 Tagen	48	36	84	44	35	4	1
15 - 21 "	22	20	42	21	17	1	3
22 - 28 "	15	9	24	15	9	-	-
unter 1 Monat	357	287	644	327	262	30	25
1 - 3 Monaten	84	71	155	78	63	6	8
3 - 6 "	61	59	120	57	51	4	8
6 - 9 "	35	29	64	34	26	1	3
9 - 12 "	23	17	40	22	16	1	1
Im ersten Lebensjahr insgesamt	560	463	1 023	518	418	42	45
Dagegen							
1979	558	406	964	506	370	52	36
1977	682	465	1 147	605	417	77	48
1975	940	709	1 649	832	634	108	75
1973	1 172	850	2 022	1 029	764	143	86

40. Lebend- und Totgeborene nach Geburtsgewicht, Geschlecht und Legitimität in den Stadt- und Landkreisen, 1978 bis 1980

Lfd. Nr.	Kreis Region Regierungsbezirk Land	Lebend- und Totgeborene <sup>1)</sup>			Davon nach dem Geburtsgewicht		
		insgesamt	darunter		unter 1200		
			männlich	nicht- ehelich	zusammen	männlich	nicht- ehelich
1	Stadtkreis Stuttgart, Landeshauptstadt	15 448	7 963	1 311	80	41	11
2	Landkreise	10 560	5 321	406	50	28	1
3	Böblingen	14 905	7 606	636	79	41	8
4	Esslingen	6 978	3 588	357	23	11	7
5	Göppingen	14 382	7 352	674	50	24	7
6	Ludwigsburg	11 300	5 814	497	37	21	3
7	Rems-Murr-Kreis	73 573	37 644	3 881	319	166	37
8	Region Mittlerer Neckar						
9	Stadtkreis Heilbronn	3 175	1 653	261	20	9	3
10	Landkreise	7 798	3 970	330	34	19	4
11	Heilbronn	2 714	1 364	138	8	5	-
12	Hohenlohekreis	4 914	2 577	288	20	10	-
13	Schwäbisch Hall	3 906	1 954	141	13	9	-
14	Main-Tauber-Kreis	22 507	11 518	1 158	95	52	7
15	Region Franken						
16	Landkreise	3 905	1 976	237	32	20	7
17	Heidenheim	9 544	4 940	455	47	27	5
18	Ostalbkreis	13 449	6 916	692	79	47	12
19	Region Ostwürttemberg						
20	Regierungsbezirk Stuttgart	109 529	56 078	5 731	493	265	56
21	Stadtkreise	1 126	570	105	5	3	-
22	Baden-Baden	6 610	3 405	781	30	15	10
23	Karlsruhe						
24	Landkreise	10 821	5 579	469	50	26	3
25	Karlsruhe	5 566	2 845	351	35	17	6
26	Rastatt	24 123	12 399	1 706	120	61	19
27	Region Mittlerer Oberrhein						
28	Stadtkreise	3 073	1 558	371	15	10	6
29	Heidelberg	7 401	3 802	854	33	16	9
30	Mannheim						
31	Landkreise	3 969	2 054	180	20	9	2
32	Neckar-Odenwald-Kreis	14 112	7 290	688	53	29	1
33	Rhein-Neckar-Kreis	28 555	14 704	2 093	121	64	18
34	Region Unterer Neckar						
35	Stadtkreis Pforzheim	2 954	1 534	240	10	5	1
36	Landkreise	4 082	2 067	199	15	10	-
37	Calw	5 256	2 691	202	27	11	2
38	Enzkreis	3 104	1 608	156	18	13	3
39	Freudenstadt	15 396	7 900	797	70	39	6
40	Region Nordschwarzwald						
41	Regierungsbezirk Karlsruhe	68 074	35 003	4 596	311	164	43
42	Stadtkreise	4 775	2 474	601	16	8	5
43	Freiburg im Breisgau						
44	Landkreise	6 407	3 339	419	18	10	5
45	Breisgau-Hochschwarzwald	4 239	2 167	293	12	5	2
46	Emmendingen	10 973	5 563	812	42	25	11
47	Ortenaukreis	26 394	13 543	2 125	88	48	23
48	Region Südl. Oberrhein						
49	Landkreise	3 988	2 081	191	12	6	2
50	Rottweil	6 111	3 109	411	25	10	2
51	Schwarzwald-Baar-Kreis	3 629	1 786	190	11	5	1
52	Tuttlingen	13 728	6 976	792	48	21	5
53	Region Schwarzwald-Baar-Heuberg						
54	Landkreise	6 028	3 078	510	22	10	3
55	Konstanz	5 313	2 720	423	20	12	2
56	Lörrach	4 514	2 265	308	26	9	1
57	Waldshut	15 855	8 063	1 241	68	31	6
58	Region Hochrhein-Bodensee						
59	Regierungsbezirk Freiburg	55 977	28 582	4 158	204	100	34
60	Landkreise	7 453	3 803	452	25	14	2
61	Reutlingen	6 066	3 033	298	23	9	3
62	Tübingen	5 473	2 850	228	44	22	3
63	Zollernalbkreis	18 992	9 686	978	92	45	8
64	Region Neckar-Alb						
65	Stadtkreis Ulm	3 122	1 599	264	17	10	4
66	Landkreise	5 789	2 979	240	24	13	3
67	Alb-Donau-Kreis	5 201	2 662	258	24	6	-
68	Biberach	14 112	7 240	762	65	29	7
69	Region Donau-Ilter <sup>2)</sup>						
70	Landkreise	5 252	2 737	349	28	17	1
71	Bodenseekreis	7 665	3 909	527	47	27	5
72	Ravensburg	3 931	2 018	228	21	12	4
73	Sigmaringen	16 848	8 664	1 104	96	56	10
74	Region Bodensee-Oberschwaben						
75	Regierungsbezirk Tübingen	49 952	25 590	2 844	253	130	25
76	Baden-Württemberg	283 532	145 253	17 329	1 261	659	158

1) Einschließlich ohne Angabe. - 2) Soweit Land Baden-Württemberg.

von ... bis unter ... Gramm									Lfd. Nr.
1200 - 2500			2500 - 4000			4000 und mehr			
zusammen	männlich	nicht- ehelich	zusammen	männlich	nicht- ehelich	zusammen	männlich	nicht- ehelich	
825	375	116	13 308	6 695	1 125	1 229	849	59	1
534	252	46	9 108	4 453	336	867	588	23	2
670	303	50	12 824	6 368	536	1 328	893	42	3
355	154	20	5 978	3 008	310	620	415	20	4
717	321	56	12 346	6 165	565	1 269	842	46	5
590	290	40	9 717	4 858	421	950	642	32	6
3 691	1 695	328	63 281	31 547	3 293	6 263	4 229	222	7
197	105	28	2 734	1 404	223	224	135	7	8
401	173	31	6 804	3 430	276	559	348	19	9
137	66	13	2 358	1 152	116	210	140	9	10
246	105	22	4 261	2 198	248	385	263	18	11
197	93	11	3 391	1 651	124	299	198	5	12
1 178	542	105	19 548	9 835	987	1 677	1 084	58	13
202	99	25	3 360	1 654	196	310	202	9	14
477	231	54	8 208	4 132	382	811	550	13	15
679	330	79	11 568	5 786	578	1 121	752	22	16
5 548	2 567	512	94 397	47 168	4 858	9 061	6 065	302	17
61	28	8	978	492	91	82	47	6	18
425	203	91	5 611	2 821	636	544	366	44	19
550	264	43	9 343	4 696	397	877	593	26	20
361	173	39	4 775	2 383	286	393	271	20	21
1 397	668	181	20 707	10 392	1 410	1 896	1 277	96	22
166	73	34	2 646	1 303	307	246	172	24	23
457	202	124	6 281	3 170	670	629	413	51	24
194	87	12	3 447	1 758	153	304	197	12	25
813	388	60	12 131	6 158	583	1 110	713	43	26
1 630	750	230	24 505	12 389	1 713	2 289	1 495	130	27
158	73	20	2 553	1 304	207	232	152	11	28
215	109	17	3 535	1 736	170	314	211	12	29
231	101	12	4 552	2 266	177	446	313	11	30
129	58	14	2 715	1 364	130	241	172	8	31
733	341	63	13 355	6 670	684	1 233	848	42	32
3 760	1 759	474	58 567	29 451	3 807	5 418	3 620	268	33
230	100	37	4 153	2 112	529	341	236	24	34
347	147	25	5 588	2 878	374	427	288	12	35
229	99	25	3 662	1 847	247	320	211	18	36
572	242	72	9 483	4 701	696	868	588	32	37
1 378	588	159	22 886	11 538	1 846	1 956	1 323	86	38
238	114	13	3 447	1 775	164	288	184	10	39
338	152	34	5 253	2 612	353	491	334	21	40
228	100	22	3 137	1 519	160	249	161	7	41
804	366	69	11 837	5 906	677	1 028	679	38	42
329	156	42	5 240	2 624	436	437	288	29	43
278	127	34	4 622	2 314	373	390	264	13	44
218	102	25	3 897	1 911	261	370	242	21	45
825	385	101	13 759	6 849	1 070	1 197	794	63	46
3 007	1 339	329	48 482	24 293	3 593	4 181	2 796	187	47
372	181	37	6 367	3 149	389	678	453	24	48
269	134	26	5 217	2 515	253	532	360	14	49
227	119	17	4 776	2 432	192	411	270	13	50
868	434	80	16 360	8 096	834	1 621	1 083	51	51
154	63	26	2 648	1 327	213	299	197	19	52
256	121	17	4 986	2 492	210	519	350	10	53
254	130	22	4 492	2 250	229	429	276	6	54
664	314	65	12 126	6 069	652	1 247	823	35	55
266	126	34	4 482	2 275	289	475	318	25	56
396	178	41	6 586	3 275	455	631	426	26	57
209	96	24	3 334	1 680	186	364	228	14	58
871	400	99	14 402	7 230	930	1 470	972	65	59
2 403	1 148	244	42 888	21 395	2 416	4 338	2 878	151	60
14 718	6 813	1 559	244 334	122 307	14 674	22 998	15 359	908	61

41. Gestorbene Säuglinge nach Lebensdauer und Geburtsgewicht in den Stadt- und Landkreisen 1978 bis 1980

Lfd. Nr.	Kreis Region Regierungsbezirk Land	Gestorbene Säuglinge <sup>1)</sup>				Davon nach dem Geburtsgewicht			
		insgesamt	darunter nach der Lebensdauer von			unter 1200			
			unter 24 Stunden	unter 7 Tagen	unter 28 Tagen	zusammen	darunter unter		
							24 Stunden	7 Tagen	28 Tagen
1	Stadtkreis Stuttgart, Landeshauptstadt	186	56	89	120	58	27	45	56
2	Landkreise	106	27	43	60	23	9	13	17
3	Böblingen	156	42	78	107	43	18	27	36
4	Esslingen	62	14	30	39	14	6	8	11
5	Göppingen	149	57	85	103	30	23	26	28
6	Ludwigsburg	113	33	55	76	24	11	18	22
7	Rems-Murr-Kreis	772	229	380	505	192	94	137	170
8	Region Mittlerer Neckar								
9	Stadtkreis Heilbronn	45	10	22	26	12	6	8	9
10	Landkreise	72	13	28	32	16	6	14	15
11	Heilbronn	40	17	24	29	7	5	6	7
12	Hohenlohekreis	67	22	39	47	13	7	10	10
13	Schwäbisch Hall	59	15	26	35	11	4	6	9
14	Main-Tauber-Kreis	283	77	139	169	59	28	44	50
15	Region Franken								
16	Landkreise	52	28	34	41	17	15	15	17
17	Heidenheim	119	38	61	79	29	20	25	28
18	Ostalbkreis	171	66	95	120	46	35	40	45
19	Region Ostwürttemberg	1 226	372	614	794	297	157	221	265
20	Regierungsbezirk Stuttgart								
21	Stadtkreise	10	6	7	7	3	3	3	3
22	Baden-Baden	78	30	45	52	20	15	17	19
23	Karlsruhe								
24	Landkreise	112	27	52	74	30	13	24	28
25	Karlsruhe	68	24	39	45	22	14	17	18
26	Rastatt	268	87	143	178	75	45	61	68
27	Region Mittlerer Oberrhein								
28	Stadtkreise	35	9	13	17	10	5	7	9
29	Heidelberg	104	31	59	70	24	10	18	23
30	Mannheim								
31	Landkreise	59	18	28	39	13	9	9	12
32	Neckar-Odenwald-Kreis	129	33	69	82	34	19	27	32
33	Rhein-Neckar-Kreis	327	91	169	208	81	43	61	76
34	Region Unterer Neckar								
35	Stadtkreis	26	7	14	17	3	1	2	2
36	Pforzheim								
37	Landkreise	29	9	13	16	7	4	5	5
38	Calw	59	18	29	37	19	8	14	14
39	Enzkreis	34	8	18	21	10	7	9	9
40	Freudenstadt	148	42	74	91	39	20	30	30
41	Region Nordschwarzwald	743	220	386	477	195	108	152	174
42	Regierungsbezirk Karlsruhe								
43	Stadtkreis	47	11	18	22	11	7	9	10
44	Freiburg im Breisgau								
45	Landkreise	45	13	19	26	8	4	6	8
46	Breisgau-Hochschwarzwald	40	12	20	25	9	8	8	9
47	Emmendingen	121	41	63	74	22	19	21	22
48	Ortenaukreis	253	77	120	147	50	38	44	49
49	Region Südlicher Oberrhein								
50	Landkreise	28	9	14	19	7	3	3	6
51	Rottweil	61	13	26	34	16	5	10	13
52	Schwarzwald-Baar-Kreis	32	8	15	21	7	3	5	7
53	Tuttlingen	121	30	55	74	30	11	18	26
54	Region Schwarzwald-Baar-Heuberg								
55	Landkreise	56	15	29	37	11	6	10	11
56	Konstanz	31	7	13	16	5	1	4	5
57	Lörrach	36	14	20	22	15	10	14	15
58	Waldshut	123	36	62	75	31	17	28	31
59	Region Hochrhein-Bodensee	497	143	237	296	111	66	90	106
60	Regierungsbezirk Freiburg								
61	Landkreise	78	13	40	50	15	4	11	13
62	Reutlingen	44	12	21	27	8	3	5	6
63	Tübingen	70	15	32	40	21	9	14	18
64	Zollernalbkreis	192	40	93	117	44	16	30	37
65	Region Neckar-Alb								
66	Stadtkreis	40	7	16	25	12	4	7	12
67	Ulm								
68	Landkreise	66	17	29	42	20	11	15	17
69	Alb-Donau-Kreis	62	21	32	44	20	11	16	20
70	Biberach	168	45	77	111	52	26	38	49
71	Region Donau-Ilker <sup>2)</sup>								
72	Landkreise	58	18	33	41	19	12	15	17
73	Bodenseekreis	102	45	65	72	33	27	31	32
74	Ravensburg	55	22	29	33	15	11	12	13
75	Sigmaringen	215	85	127	146	67	50	58	62
76	Region Bodensee-Oberschwaben	575	170	297	374	163	92	126	148
77	Regierungsbezirk Tübingen								
78	Baden-Württemberg	3 041	905	1 534	1 941	766	423	589	693

1) Einschließlich ohne Angabe. - 2) Soweit Land Baden-Württemberg.

von ... bis unter ... Gramm												Lfd. Nr.
1200 - 2500				2500 - 4000				4000 und mehr				
zusammen	darunter unter			zusammen	darunter unter			zusammen	darunter unter			
	24	7	28		24	7	28		24	7	28	
	Stunden	Tagen	Tagen		Stunden	Tagen	Tagen		Stunden	Tagen	Tagen	
51	14	24	33	70	15	19	30	6	-	1	1	1
31	10	17	22	49	7	12	20	2	1	1	1	2
45	12	28	38	64	11	22	30	3	1	1	3	3
18	3	13	15	28	5	9	12	1	-	-	-	4
62	21	37	45	51	11	20	28	3	1	1	1	5
26	11	17	23	60	10	17	28	2	1	2	2	6
233	71	136	176	322	59	99	148	17	4	6	8	7
7	1	5	6	23	3	9	11	3	-	-	-	8
15	4	6	8	38	3	8	9	3	-	-	-	9
12	6	7	8	21	6	11	14	-	-	-	-	10
19	11	15	16	33	4	14	21	2	-	-	-	11
19	6	11	15	26	4	7	9	2	-	1	1	12
72	28	44	53	141	20	49	64	10	-	1	1	13
14	6	8	11	18	7	10	11	3	-	1	2	14
37	11	21	30	47	4	12	17	5	3	3	4	15
51	17	29	41	65	11	22	28	8	3	4	6	16
356	116	209	270	528	90	170	240	35	7	11	15	17
1	1	1	1	6	2	3	3	-	-	-	-	18
26	9	15	19	31	6	12	13	1	-	1	1	19
17	6	7	12	59	6	19	31	5	2	2	3	20
21	7	14	16	24	3	8	11	1	-	-	-	21
65	23	37	48	120	17	42	58	7	2	3	4	22
8	1	3	4	16	3	3	3	1	-	-	1	23
35	13	21	25	42	8	18	20	3	-	2	2	24
21	6	10	14	23	2	8	12	1	-	-	-	25
41	9	24	30	51	5	17	19	2	-	-	-	26
105	29	58	73	132	18	46	54	7	-	2	3	27
11	2	5	8	11	3	6	6	1	1	1	1	28
8	3	5	6	12	2	3	5	2	-	-	-	29
12	3	7	8	25	7	8	15	3	-	-	-	30
8	-	4	5	14	1	4	6	1	-	1	1	31
39	8	21	27	62	13	21	32	7	1	2	2	32
209	60	116	148	314	48	109	144	21	3	7	9	33
9	1	3	4	23	2	4	6	3	-	1	1	34
13	4	6	9	20	3	5	7	3	1	1	1	35
8	2	4	6	19	1	5	7	1	1	1	1	36
32	10	20	24	55	9	16	21	8	2	3	4	37
62	17	33	43	117	15	30	41	15	4	6	7	38
5	1	3	3	14	3	6	8	1	1	1	1	39
17	3	8	10	23	5	7	9	2	-	-	-	40
9	1	5	6	13	3	3	6	2	1	1	1	41
31	5	16	19	50	11	16	23	5	2	2	2	42
20	8	14	17	24	1	5	8	1	-	-	1	43
9	4	5	6	14	1	3	4	1	-	-	-	44
8	3	4	4	12	1	2	3	1	-	-	-	45
37	15	23	27	50	3	10	15	3	-	-	1	46
130	37	72	89	217	29	56	79	23	6	8	10	47
25	6	17	21	35	3	11	15	3	-	1	1	48
16	7	10	11	18	2	6	9	1	-	-	-	49
11	1	6	6	34	5	11	13	2	-	-	1	50
52	14	33	38	87	10	28	37	6	-	1	2	51
9	1	5	6	18	2	4	7	-	-	-	-	52
19	3	6	12	25	3	7	11	2	-	1	2	53
19	6	10	14	22	4	6	10	1	-	-	-	54
47	10	21	32	65	9	17	28	3	-	1	2	55
15	4	10	13	21	2	8	10	3	-	-	1	56
24	11	15	18	40	7	16	19	4	-	2	2	57
12	4	6	9	27	7	11	11	1	-	-	-	58
51	19	31	40	88	16	35	40	8	-	2	3	59
150	43	85	110	240	35	80	105	17	-	4	7	60
845	256	482	617	1 299	202	415	568	96	16	30	41	61

42. Säuglingssterblichkeit und perinatale Sterblichkeit in den Stadt- und Landkreisen 1978 bis 1980

Kreis Region Regierungsbezirk Land	Lebendgeborene			Totgeborene		
	insgesamt	darunter unter 1200 Gramm		insgesamt	darunter unter 1200 Gramm	
		Zahl	%		Zahl	%
Stadtkreis						
Stuttgart, Landeshauptstadt	15 379	76	0,49	69	4	5,8
Landkreise						
Böblingen	10 512	45	0,43	48	5	10,4
Esslingen	14 836	75	0,51	69	4	5,8
Cöppingen	6 947	21	0,30	31	2	6,5
Ludwigsburg	14 306	46	0,32	76	4	5,3
Rems-Murr-Kreis	11 253	33	0,29	47	4	8,5
Region Mittlerer Neckar	73 233	296	0,40	340	23	6,8
Stadtkreis						
Heilbronn	3 148	18	0,57	27	2	7,4
Landkreise						
Heilbronn	7 756	26	0,34	42	8	19,0
Hohenlohekreis	2 704	8	0,30	10	-	-
Schwäbisch Hall	4 888	17	0,35	26	3	11,5
Main-Tauber-Kreis	3 895	13	0,33	11	-	-
Region Franken	22 391	82	0,37	116	13	11,2
Landkreise						
Heidenheim	3 881	27	0,70	24	5	20,8
Ostalbkreis	9 491	37	0,39	53	10	18,9
Region Ostwürttemberg	13 372	64	0,48	77	15	19,5
Regierungsbezirk Stuttgart	108 996	442	0,41	533	51	9,6
Stadtkreise						
Baden-Baden	1 123	4	0,36	3	1	33,3
Karlsruhe	6 573	25	0,38	37	5	13,5
Landkreise						
Karlsruhe	10 766	42	0,39	55	8	14,5
Rastatt	5 527	33	0,60	39	2	5,1
Region Mittlerer Oberrhein	23 989	104	0,43	134	16	11,9
Stadtkreise						
Heidelberg	3 059	14	0,46	14	1	7,1
Mannheim	7 342	26	0,35	59	7	11,9
Landkreise						
Neckar-Odenwald-Kreis	3 947	17	0,43	22	3	13,6
Rhein-Neckar-Kreis	14 048	46	0,33	64	7	10,9
Region Unterer Neckar	28 396	103	0,36	159	18	11,3
Stadtkreis						
Pforzheim	2 934	8	0,27	20	2	10,0
Landkreise						
Calw	4 062	13	0,32	20	2	10,0
Enzkreis	5 236	24	0,46	20	3	15,0
Freudenstadt	3 086	15	0,49	18	3	16,7
Region Nordschwarzwald	15 318	60	0,39	78	10	12,8
Regierungsbezirk Karlsruhe	67 703	267	0,39	371	44	11,9
Stadtkreis						
Freiburg im Breisgau	4 753	13	0,27	22	3	13,6
Landkreise						
Breisgau-Hochschwarzwald	6 377	14	0,22	30	4	13,3
Emmendingen	4 213	12	0,28	26	-	-
Ortenaukreis	10 890	33	0,30	83	9	10,8
Region Südlicher Oberrhein	26 233	72	0,27	161	16	9,9
Landkreise						
Rottweil	3 971	10	0,25	17	2	11,8
Schwarzwald-Baar-Kreis	6 082	22	0,36	29	3	10,3
Tuttlingen	3 608	10	0,28	21	1	4,8
Region Schwarzwald-Baar-Heuberg	13 661	42	0,31	67	6	9,0
Landkreise						
Konstanz	5 996	18	0,30	32	4	12,5
Lörrach	5 296	19	0,36	17	1	5,9
Waldshut	4 489	23	0,51	25	3	12,0
Region Hochrhein-Bodensee	15 781	60	0,38	74	8	10,8
Regierungsbezirk Freiburg	55 675	174	0,31	302	30	9,9
Landkreise						
Reutlingen	7 415	25	0,34	38	-	-
Tübingen	6 039	19	0,31	27	4	14,8
Zollernalbkreis	5 446	37	0,68	27	7	25,9
Region Neckar-Alb	18 900	81	0,43	92	11	12,0
Stadtkreis						
Ulm	3 112	17	0,55	10	-	-
Landkreise						
Alb-Donau-Kreis	5 769	24	0,42	20	-	-
Biberath	5 166	21	0,41	35	3	8,6
Region Donau-Iller <sup>1)</sup>	14 047	62	0,44	65	3	4,6
Landkreise						
Bodenseekreis	5 221	28	0,54	31	-	-
Ravensburg	7 616	44	0,58	49	3	6,1
Sigmaringen	3 912	20	0,51	19	1	5,3
Region Bodensee-Oberschwaben	16 749	92	0,55	99	4	4,0
Regierungsbezirk Tübingen	49 696	235	0,47	256	18	7,0
Baden-Württemberg	282 070	1 118	0,40	1 462	143	9,8

1) Soweit Land-Baden-Württemberg.



Säuglingssterbefälle			Perinatale Sterbefälle			Kreis Region Regierungsbezirk Land
insgesamt	darunter unter 1200 Gramm		insgesamt	darunter unter 1200 Gramm		
	Zahl	%		Zahl	%	
186	58	31,2	158	49	31,0	Stadtkreis Stuttgart, Landeshauptstadt
106	23	21,7	91	18	19,8	Landkreise
156	43	27,6	147	31	21,1	Böblingen
62	14	22,6	61	10	16,4	Esslingen
149	30	20,1	161	30	18,6	Göppingen
113	24	21,2	102	22	21,6	Ludwigsburg
772	192	24,9	720	160	22,2	Rems-Murr-Kreis
						Region Mittlerer Neckar
45	12	26,7	49	10	20,4	Stadtkreis Heilbronn
72	16	22,2	70	22	31,4	Landkreise
40	7	17,5	34	6	17,6	Heilbronn
67	13	19,4	65	13	20,0	Hohenlohekreis
59	11	18,6	37	6	16,2	Schwäbisch Hall
283	59	20,8	255	57	22,4	Main-Tauber-Kreis
						Region Franken
52	17	32,7	58	20	34,5	Landkreise
119	29	24,4	114	35	30,7	Heidenheim
171	46	26,9	172	55	32,0	Ostalbkreis
						Region Ostwürttemberg
1 226	297	24,2	1 147	272	23,7	Regierungsbezirk Stuttgart
10	3	30,0	10	4	40,0	Stadtkreis Baden-Baden
78	20	25,6	82	22	26,8	Karlsruhe
112	30	26,8	107	32	29,9	Landkreise
68	22	32,4	78	19	24,4	Karlsruhe
268	75	28,0	277	77	27,8	Rastatt
						Region Mittlerer Oberrhein
35	10	28,6	27	8	29,6	Stadtkreise
104	24	23,1	118	25	21,2	Heidelberg
59	13	22,0	50	12	24,0	Mannheim
129	34	26,4	133	34	25,6	Landkreise
327	81	24,8	328	79	24,1	Neckar-Odenwald-Kreis
						Rhein-Neckar-Kreis
26	3	11,5	34	4	11,8	Region Unterer Neckar
29	7	24,1	33	7	21,2	Stadtkreis Pforzheim
59	19	32,2	49	17	34,7	Landkreise
34	10	29,4	36	12	33,3	Calw
148	39	26,4	152	40	26,3	Enzkreis
743	195	26,2	757	196	25,9	Freudenstadt
						Region Nordschwarzwald
47	11	23,4	40	12	30,0	Regierungsbezirk Karlsruhe
45	8	17,8	49	10	20,4	Stadtkreis Freiburg im Breisgau
40	9	22,5	46	8	17,4	Landkreise
121	22	18,2	146	30	20,5	Breisgau-Hochschwarzwald
253	50	19,8	281	60	21,4	Emmendingen
						Ortenaukreis
28	7	25,0	31	5	16,1	Region Südlicher Oberrhein
61	16	26,2	55	13	23,6	Landkreise
32	7	21,9	36	6	16,7	Rottweil
121	30	24,8	122	24	19,7	Schwarzwald-Baar-Kreis
						Tuttlingen
56	11	19,6	61	14	23,0	Region Schwarzwald-Baar-Heuberg
31	5	16,1	30	5	16,7	Landkreise
36	15	41,7	45	17	37,8	Konstanz
123	31	25,2	136	36	26,5	Lörrach
497	111	22,3	539	120	22,3	Waldshut
						Region Hochrhein-Bodensee
78	15	19,2	78	11	14,1	Regierungsbezirk Freiburg
44	8	18,2	48	9	18,8	Landkreise
70	21	30,0	59	21	35,6	Reutlingen
192	44	22,9	185	41	22,2	Tübingen
						Zollernalbkreis
40	12	30,0	26	7	26,9	Region Neckar-Alb
66	20	30,3	49	15	30,6	Stadtkreis Ulm
62	20	32,3	67	19	28,4	Landkreise
168	52	31,0	142	41	28,9	Alb-Donau-Kreis
						Biberach
58	19	32,8	64	15	23,4	Region Donau-Ilter <sup>1)</sup>
102	33	32,4	114	34	29,8	Landkreise
55	15	27,3	48	13	27,1	Bodenseekreis
215	67	31,2	226	62	27,4	Ravensburg
575	163	28,3	553	144	26,0	Sigmaringen
3 041	766	25,2	2 996	732	24,4	Region Bodensee-Oberschwaben
						Regierungsbezirk Tübingen
						Baden-Württemberg

Säuglingssterblichkeit in den Stadt- und Landkreisen 1978 / 80

auf 1000 Lebendgeborene



Schaubild 11

Perinatale Sterblichkeit in den Stadt- und Landkreisen 1978 / 80

auf 1000 Lebend- und Totgeborene

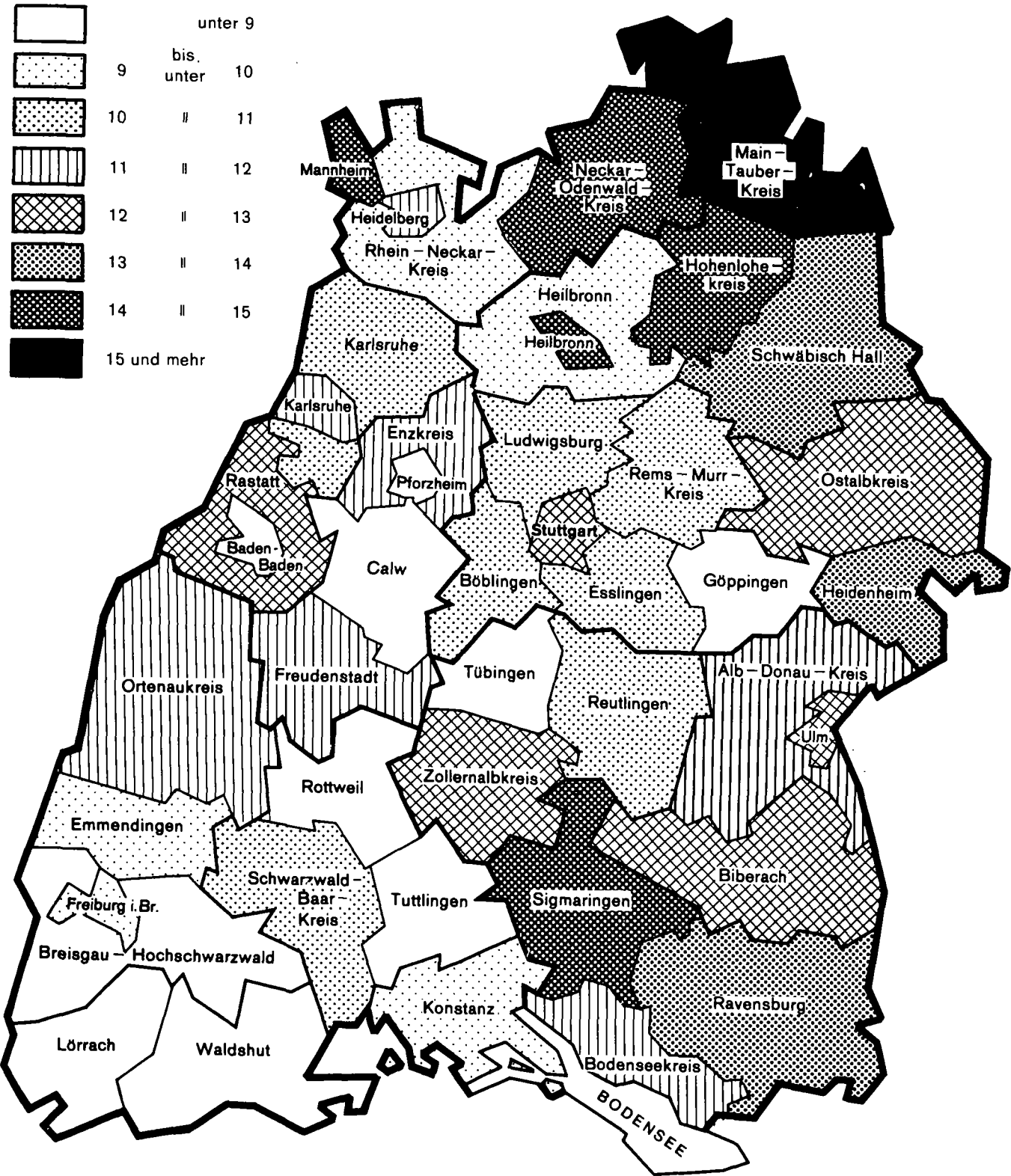
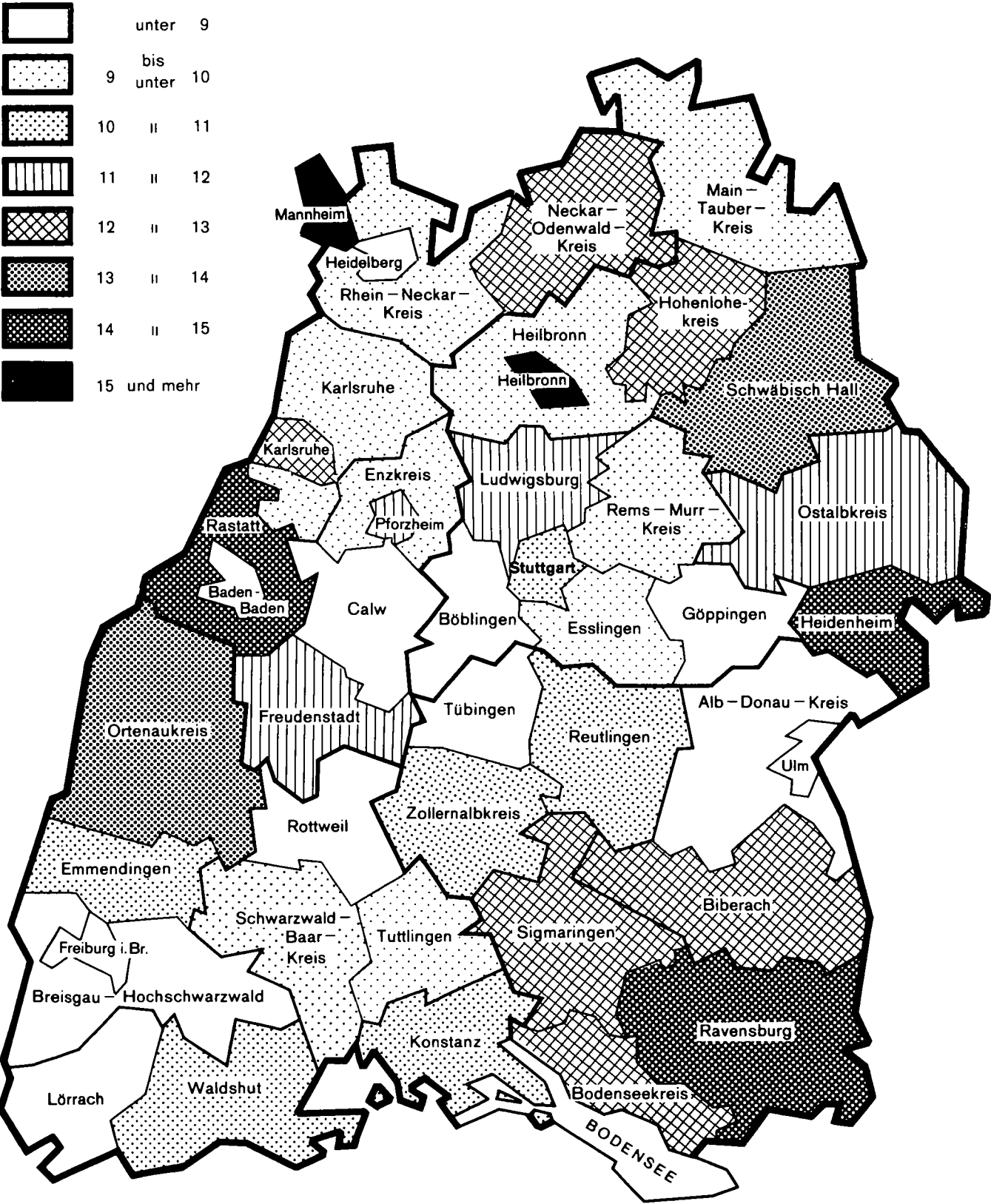

# Natürliche Bevölkerungsbewegung

## 43. Gestorbene nach Altersgruppen, Geschlecht und Familienstand 1980

Alter von ... bis unter ... Jahren	Männlich						Weiblich					
	insgesamt		ledig	ver- heiratet	ver- witwet	ge- schieden	insgesamt		ledig	ver- heiratet	ver- witwet	ge- schieden
	Anzahl	%					Anzahl	%				
unter 1	560	1,2	560	-	-	-	463	1,0	463	-	-	-
1 - 5	106	0,2	106	-	-	-	89	0,2	89	-	-	-
5 - 10	97	0,2	97	-	-	-	48	0,1	48	-	-	-
10 - 15	116	0,3	116	-	-	-	71	0,2	71	-	-	-
15 - 20	441	1,0	439	2	-	-	175	0,4	170	4	1	-
20 - 25	541	1,2	480	53	2	6	152	0,3	113	35	4	-
25 - 30	361	0,8	230	116	1	14	180	0,4	57	110	2	11
30 - 35	374	0,8	125	217	-	32	200	0,4	36	134	6	24
35 - 40	642	1,4	168	393	1	80	307	0,7	37	228	5	37
40 - 45	1 187	2,6	257	786	20	124	546	1,2	56	420	17	53
45 - 50	1 546	3,4	222	1 141	35	148	679	1,4	93	491	45	50
50 - 55	2 122	4,7	188	1 705	77	152	1 015	2,1	127	678	126	84
55 - 60	2 537	5,6	166	2 106	114	151	1 669	3,5	241	1 019	310	99
60 - 65	2 360	5,2	121	1 961	170	108	1 779	3,8	208	888	561	122
65 - 70	5 521	12,2	243	4 553	543	182	4 073	8,6	442	1 678	1 735	218
70 - 75	7 938	17,6	388	6 098	1 236	216	6 977	14,8	783	2 242	3 698	254
75 - 80	8 626	19,1	401	5 811	2 255	159	9 473	20,1	1 196	2 021	5 985	271
80 - 85	5 864	13,0	237	3 215	2 339	73	9 736	20,6	1 361	1 086	7 027	262
85 - 90	2 942	6,5	90	1 209	1 610	33	6 513	13,8	886	349	5 145	133
90 - 95	1 078	2,4	37	305	728	8	2 499	5,3	329	35	2 080	55
95 - 100	217	0,5	6	32	178	1	526	1,1	76	6	428	16
100 und älter	16	0,0	1	4	11	-	56	0,1	7	1	47	1
Insgesamt	45 192	.	4 678	29 707	9 320	1 487	47 226	.	6 889	11 425	27 222	1 690
%	.	100	10,4	65,7	20,6	3,3	.	100	14,6	24,2	57,6	3,6
Dagegen												
1979	44 678	.	4 683	29 427	9 132	1 436	46 835	.	6 859	11 575	26 705	1 696
1977	44 654	.	4 877	29 212	9 031	1 534	45 863	.	6 972	11 418	25 826	1 647
1975	47 522	.	5 220	31 171	9 730	1 401	48 124	.	7 697	12 077	26 764	1 586
1973	46 272	.	5 438	29 978	9 644	1 212	46 646	.	7 385	12 161	25 671	1 429

44. Entwicklung ausgewählter Todesursachen seit 1952

Jahr	Gestorbene insgesamt	Darunter Gestorbene an nachstehenden Todesursachen							
		Tuber- kulose	bösartige Neubildungen	Krankheiten des Kreislaufsystems		Krankheiten der Verdauungs- organe	Krankheiten der Atmungs- organe	Selbstmord	Unfälle einschließlich Vergiftungen
				insgesamt	darunter Hirngefäß- krankheiten				
Anzahl									
1952	69 332	1 582	11 749	25 850	9 230	3 665	4 232	1 141	3 349
1953	75 631	1 275	11 777	27 745	10 308	3 719	8 836	1 241	3 668
1954	70 108	1 185	12 073	27 630	10 458	3 788	4 246	1 305	3 704
1955	73 643	1 273	12 215	28 882	11 461	3 829	4 763	1 387	3 935
1956	75 784	1 200	12 820	29 933	12 288	4 116	4 608	1 385	4 063
1957	79 417	1 238	13 285	31 249	12 626	4 538	6 156	1 411	4 075
1958	74 826	1 130	13 199	30 037	12 254	4 235	4 201	1 394	3 780
1959	76 640	1 133	13 667	30 312	12 460	4 653	4 480	1 416	4 243
1960	82 251	1 108	14 102	32 779	13 671	4 913	6 507	1 420	4 164
1961	79 197	994	14 410	32 546	13 450	5 060	3 697	1 432	4 320
1962	80 640	1 007	14 502	32 954	13 506	5 362	4 233	1 375	4 297
1963	85 975	1 049	15 241	34 834	13 905	5 390	6 417	1 507	4 499
1964	81 615	893	15 487	34 241	13 614	5 404	3 935	1 607	4 607
1965	85 941	965	15 987	36 438	14 407	5 817	4 194	1 547	4 949
1966	86 600	912	15 940	37 634	14 897	6 150	3 305	1 659	5 093
1967	87 276	792	16 010	38 297	14 760	6 192	3 183	1 721	5 091
1968	93 263	768	16 790	41 996	15 220	6 196	5 334	1 585	4 776
1969	94 628	809	16 958	43 429	15 741	6 359	5 539	1 660	4 693
1970	92 628	623	16 643	42 200	15 402	6 162	5 783	1 778	4 897
1971	92 671	552	17 634	44 002	15 822	5 940	4 679	1 788	4 790
1972	92 740	541	17 759	44 601	16 027	5 853	4 873	1 730	4 543
1973	92 918	470	17 814	44 882	15 779	5 916	4 944	1 827	4 490
1974	93 128	442	18 328	45 481	15 552	6 200	4 765	2 020	3 958
1975	95 646	477	18 921	45 755	15 285	6 348	5 968	1 810	3 980
1976	94 426	450	19 046	46 180	15 586	6 022	5 096	1 884	3 760
1977	90 517	333	18 431	44 534	14 111	5 851	4 744	1 949	3 945
1978	93 987	348	18 727	47 040	14 569	5 466	5 310	1 986	3 956
1979	91 513	304	18 555	45 538	13 660	5 590	5 433	1 996	3 966
1980	92 418	264	18 744	46 833	14 070	5 326	5 167	1 843	3 936
Auf 100 000 der mittleren Bevölkerung									
1952	1 044,0	23,8	176,9	389,2	139,0	55,2	63,7	17,5	50,4
1953	1 116,8	18,8	173,9	409,7	152,2	54,9	130,5	18,3	54,2
1954	1 011,1	17,1	174,1	398,5	150,8	54,6	61,2	18,8	53,4
1955	1 040,5	18,0	172,6	408,1	161,9	54,1	67,3	19,6	55,6
1956	1 068,6	16,9	180,8	422,1	173,3	58,0	65,0	19,5	57,3
1957	1 097,4	17,1	183,6	431,8	174,5	62,7	85,1	19,5	56,3
1958	1 015,6	15,3	179,2	407,7	166,3	57,5	57,0	18,9	51,3
1959	1 021,6	15,1	182,2	404,1	166,1	62,0	59,7	18,9	56,6
1960	1 076,2	14,5	184,5	428,9	178,9	64,3	85,1	18,6	54,5
1961	1 021,3	12,8	185,8	419,5	173,3	65,2	47,6	18,5	55,7
1962	1 017,8	12,7	183,0	415,9	170,5	67,7	53,4	17,4	54,2
1963	1 065,9	13,0	189,0	431,9	172,4	66,8	79,6	18,7	55,8
1964	993,2	10,9	188,5	416,7	165,7	65,8	47,9	19,6	56,1
1965	1 028,0	11,5	191,2	435,8	172,3	69,6	50,2	18,5	59,2
1966	1 017,9	10,7	187,4	442,4	175,1	72,3	38,8	19,5	59,9
1967	1 021,0	9,3	187,3	448,0	172,7	72,4	37,2	20,1	59,6
1968	1 077,2	8,9	193,9	485,0	175,8	71,6	61,6	18,3	55,2
1969	1 073,2	9,2	192,3	492,5	178,5	88,1	62,8	18,8	53,2
1970	1 029,5	7,0	185,0	469,0	171,2	68,5	64,3	19,8	54,4
1971	1 028,1	6,1	195,6	488,1	175,5	65,9	51,9	19,8	53,1
1972	1 017,7	5,9	194,9	489,5	175,9	64,2	53,5	19,0	49,7
1973	1 009,3	5,1	193,5	487,5	171,4	64,3	53,7	19,8	48,8
1974	1 008,1	4,8	198,4	492,3	168,4	67,1	51,6	21,9	42,8
1975	1 040,3	5,2	205,8	497,6	166,2	69,0	64,9	19,7	43,3
1976	1 030,9	4,9	207,9	504,2	170,2	65,7	55,6	20,6	41,0
1977	992,4	3,7	202,1	488,3	154,7	64,2	52,0	21,4	43,3
1978	1 029,4	3,8	205,1	515,2	159,6	59,9	58,2	21,8	43,3
1979	999,0	3,3	202,6	497,1	149,1	61,0	59,3	21,8	43,3
1980	998,3	2,9	202,5	505,8	152,0	57,5	55,8	19,9	42,5

45. Gestorbene nach Todesursachen, Geschlecht und Altersgruppen 1980

Todesursachen (Positions-Nummer der ICD 1979)	Ge- schlecht	Insgesamt	Davon im Alter von ... bis unter ... Jahren					
			unter 1	1 - 5	5 - 10	10 - 20	20 - 30	30 - 40
Tuberkulose (010 - 018, 137)	männlich	190	-	-	-	-	3	5
	weiblich	74	-	-	1	-	1	5
	zusammen	264	-	-	1	-	4	10
Bösartige Neubildungen (140 - 199)	männlich	9 322	1	5	7	12	30	112
	weiblich	9 422	-	2	5	10	32	132
	zusammen	18 744	1	7	12	22	62	244
darunter des Magens (151)	männlich	1 218	-	-	-	-	4	12
	weiblich	1 138	-	-	-	-	2	11
	zusammen	2 356	-	-	-	-	6	23
der Atmungs- und intrathorakalen Organe (160 - 165)	männlich	2 449	-	-	-	1	1	16
	weiblich	426	-	-	-	-	3	5
	zusammen	2 875	-	-	-	1	4	21
der Brustdrüse (174, 175)	männlich	19	-	-	-	-	-	-
	weiblich	1 634	-	-	-	-	2	42
	zusammen	1 653	-	-	-	-	2	42
der Gebärmutter (179 - 182)	männlich	-	-	-	-	-	-	-
	weiblich	688	-	-	-	-	4	26
	zusammen	688	-	-	-	-	4	26
der Prostata (185)	männlich	1 060	-	-	-	-	-	2
	weiblich	-	-	-	-	-	-	-
	zusammen	1 060	-	-	-	-	-	2
Neubildungen des lymphatischen und hämatopoetischen Gewebes (200 - 208)	männlich	536	1	3	6	21	27	27
	weiblich	545	1	4	2	18	16	21
	zusammen	1 081	2	7	8	39	43	48
Krankheiten des Kreislaufsystems (390 - 459)	männlich	21 225	1	1	2	15	42	172
	weiblich	25 608	1	6	1	22	30	61
	zusammen	46 833	2	7	3	37	72	233
darunter Ischämische Herzkrankheiten (410 - 414)	männlich	9 234	-	-	-	-	8	77
	weiblich	7 193	-	-	-	-	-	11
	zusammen	16 427	-	-	-	-	8	88
darunter Akuter Myokardinfarkt (410)	männlich	6 729	-	-	-	-	8	71
	weiblich	4 217	-	-	-	-	-	10
	zusammen	10 946	-	-	-	-	8	81
Krankheiten des zerebrovaskulären Systems (430 - 438)	männlich	5 491	-	-	2	3	6	28
	weiblich	8 579	-	-	-	6	8	21
	zusammen	14 070	-	-	2	9	14	49
Krankheiten der Atmungsorgane (460 - 519)	männlich	2 970	13	5	-	14	11	21
	weiblich	2 197	10	9	2	11	18	16
	zusammen	5 167	23	14	2	25	29	37
darunter Pneumonie (480 - 486)	männlich	693	5	2	-	4	1	8
	weiblich	853	2	3	1	2	6	4
	zusammen	1 548	7	5	1	6	7	12
Grippe (487)	männlich	64	1	1	-	-	-	1
	weiblich	113	2	-	-	-	1	-
	zusammen	177	3	1	-	-	1	1
Bronchitis (466, 490, 491)	männlich	1 240	4	2	-	1	-	4
	weiblich	588	-	5	-	1	1	1
	zusammen	1 828	4	7	-	2	1	5
Krankheiten der Verdauungsorgane (520 - 579)	männlich	3 089	6	1	-	6	27	134
	weiblich	2 237	4	-	-	7	12	62
	zusammen	5 326	10	1	-	13	39	196
darunter Magen- und Zwölffingerdarmgeschwür (531, 532)	männlich	295	-	-	-	1	2	7
	weiblich	223	-	-	-	-	2	4
	zusammen	518	-	-	-	1	4	11
Chronische Leberkrankheit und -zirrhose (571)	männlich	1 808	-	-	-	1	18	102
	weiblich	717	2	-	-	-	3	48
	zusammen	2 525	2	-	-	1	21	150
Übrige natürliche Todesursachen	männlich	4 175	512	45	22	64	90	122
	weiblich	4 981	407	41	14	36	60	86
	zusammen	9 156	919	86	36	100	150	208
Unfälle, Vergiftungen und Gewalteinwirkungen (E 800 - E 999)	männlich	3 685	26	46	60	425	672	423
	weiblich	2 162	40	27	23	142	163	124
	zusammen	5 847	66	73	83	567	835	547
darunter Kraftfahrzeugunfälle (E 810 - E 825)	männlich	1 409	-	18	33	296	388	167
	weiblich	514	3	16	14	98	75	40
	zusammen	1 923	3	34	47	394	463	207
Selbstmord und Selbstbeschädigung (E 950 - E 959)	männlich	1 223	-	-	-	58	188	178
	weiblich	620	-	-	-	22	56	60
	zusammen	1 843	-	-	-	80	244	238
Sterbefälle insgesamt (001 - 999)	männlich	45 192	560	106	97	557	902	1 016
	weiblich	47 226	463	89	48	246	332	507
	zusammen	92 418	1 023	195	145	803	1 234	1 523

Davon im Alter von ... bis unter ... Jahren						Ge- schlecht	Todesursachen (Positions-Nummer der ICD 1979)
40 - 50	50 - 60	60 - 70	70 - 80	80 - 90	90 und mehr		
24	25	43	70	17	3	männlich	Tuberkulose (010 - 018, 137)
5	10	14	19	17	2	weiblich	
29	35	57	89	34	5	zusammen	
549	1 258	2 100	3 701	1 437	110	männlich	Bösartige Neubildungen (140 - 199)
472	1 145	1 977	3 409	2 024	214	weiblich	
1 021	2 403	4 077	7 110	3 461	324	zusammen	
54	123	258	527	221	19	männlich	darunter des Magens (151)
26	67	182	468	340	42	weiblich	
80	190	440	995	561	61	zusammen	
181	387	635	972	251	5	männlich	der Atmungs- und intrathorakalen Organe (160 - 165)
34	59	94	148	76	7	weiblich	
215	446	729	1 120	327	12	zusammen	
1	5	1	10	2	-	männlich	der Brustdrüse (174, 175)
166	309	375	453	243	44	weiblich	
167	314	376	463	245	44	zusammen	
-	-	-	-	-	-	männlich	der Gebärmutter (179 - 182)
43	98	181	211	120	5	weiblich	
43	98	181	211	120	5	zusammen	
2	38	133	535	319	31	männlich	der Prostata (185)
-	-	-	-	-	-	weiblich	
2	38	133	535	319	31	zusammen	
55	62	104	166	59	5	männlich	Neubildungen des lymphatischen und hämatopoetischen Gewebes (200 - 208)
38	42	113	184	101	5	weiblich	
93	104	217	350	160	10	zusammen	
748	1 833	3 647	8 824	5 147	793	männlich	Krankheiten des Kreislaufsystems (390 - 459)
223	689	2 445	9 501	10 534	2 095	weiblich	
971	2 522	6 092	18 325	15 681	2 888	zusammen	
432	1 121	2 113	3 763	1 547	173	männlich	darunter Ischämische Herzkrankheiten (410 - 414)
51	254	967	3 040	2 501	369	weiblich	
483	1 375	3 080	6 803	4 048	542	zusammen	
381	958	1 715	2 685	856	55	männlich	darunter Akuter Myokardinfarkt (410)
44	199	726	1 962	1 181	95	weiblich	
425	1 157	2 441	4 647	2 037	150	zusammen	
101	253	687	2 541	1 656	214	männlich	Krankheiten des zerebrovaskulären Systems (430 - 438)
67	173	691	3 229	3 703	681	weiblich	
168	426	1 378	5 770	5 359	895	zusammen	
74	152	444	1 264	827	145	männlich	Krankheiten der Atmungsorgane (460 - 519)
35	69	186	664	942	235	weiblich	
109	221	630	1 928	1 769	380	zusammen	
16	29	72	264	243	51	männlich	darunter Pneumonie (480 - 486)
6	13	41	247	420	108	weiblich	
22	42	113	511	663	159	zusammen	
5	4	6	16	21	9	männlich	Grippe (487)
-	1	2	26	65	16	weiblich	
5	5	8	42	86	25	zusammen	
12	42	184	575	363	53	männlich	Bronchitis (466, 490, 491)
3	11	54	192	244	76	weiblich	
15	53	238	767	607	129	zusammen	
407	561	631	926	353	37	männlich	Krankheiten der Verdauungsorgane (520 - 579)
118	222	322	765	638	87	weiblich	
525	783	953	1 691	991	124	zusammen	
21	34	53	110	59	8	männlich	darunter Magen- und Zwölffingerdarmgeschwür (531, 532)
5	14	23	83	83	9	weiblich	
26	48	76	193	142	17	zusammen	
314	423	416	431	100	3	männlich	Chronische Leberkrankheit und -zirrhose (571)
81	153	134	214	78	4	weiblich	
395	576	550	645	178	7	zusammen	
312	319	604	1 147	760	178	männlich	Übrige natürliche Todesursachen
162	283	544	1 487	1 512	349	weiblich	
474	602	1 148	2 634	2 272	527	zusammen	
564	449	308	466	206	40	männlich	Unfälle, Vergiftungen und Gewalteinwirkungen (E 800 - E 999)
172	224	251	421	481	94	weiblich	
736	673	559	887	687	134	zusammen	
156	115	79	114	37	6	männlich	darunter Kraftfahrzeugunfälle (E 810 - E 825)
45	47	49	88	36	3	weiblich	
201	162	128	202	73	9	zusammen	
249	219	125	167	37	2	männlich	Selbstmord und Selbstbeschädigung (E 950 - E 959)
98	129	117	113	24	1	weiblich	
347	348	242	280	61	3	zusammen	
2 733	4 659	7 881	16 564	8 806	1 311	männlich	Sterbefälle insgesamt (001 - 999)
1 225	2 684	5 852	16 450	16 249	3 081	weiblich	
3 958	7 343	13 733	33 014	25 055	4 392	zusammen	

## 46. Gerichtliche Ehelösungen nach dem Antragsteller und dem Kläger 1980

Entscheidungen in der Ehesache	Insgesamt	Das Verfahren wurde beantragt .....							von beiden	von der Staats- anwalt- schaft
		vom Mann			von der Frau					
		zu- sammen	ohne	mit	zu- sammen	ohne	mit			
			Zustimmung der Frau			Zustimmung des Mannes				
Scheidung der Ehe										
nach § 1565 Abs. 1 BGB i.V.m. § 1565 Abs. 2 BGB (vor einjähriger Trennung)	1 466	433	101	332	914	242	672	119	-	
nach § 1565 Abs. 1 BGB (nach einjähriger Trennung)	5 258	1 541	527	1 014	3 445	1 335	2 110	272	-	
nach § 1565 Abs. 1 BGB i.V.m. § 1566 Abs. 1 BGB (einverständliche Trennung)	4 971	1 503	-	1 503	2 868	-	2 868	600	-	
nach § 1565 Abs. 1 BGB i.V.m. § 1566 Abs. 2 BGB (nach dreijähriger Trennung)	1 082	445	162	283	548	210	338	89	-	
aufgrund anderer Vorschriften	122	36	12	24	73	30	43	13	-	
Zusammen	12 899	3 958	802	3 156	7 848	1 817	6 031	1 093	-	
Aufhebung der Ehe zusammen	12	5	5	-	4	4	-	3	-	
Nichtigkeit der Ehe zusammen	13	1	1	-	7	7	-	-	5	
Ehelösungen insgesamt	12 924	3 964	808	3 156	7 859	1 828	6 031	1 096	5	
Abweisung des Scheidungsantrages										
nach § 1565 Abs. 2 BGB	29	10	9	1	19	19	-	-	-	
nach § 1568 BGB	-	-	-	-	-	-	-	-	-	
aus anderen Gründen	13	9	8	1	4	4	-	-	-	
Abweisungen insgesamt	42	19	17	2	23	23	-	-	-	

Schaubild 12

## Ehescheidungen nach dem Antragsteller 1980

Anzahl der Ehescheidungen

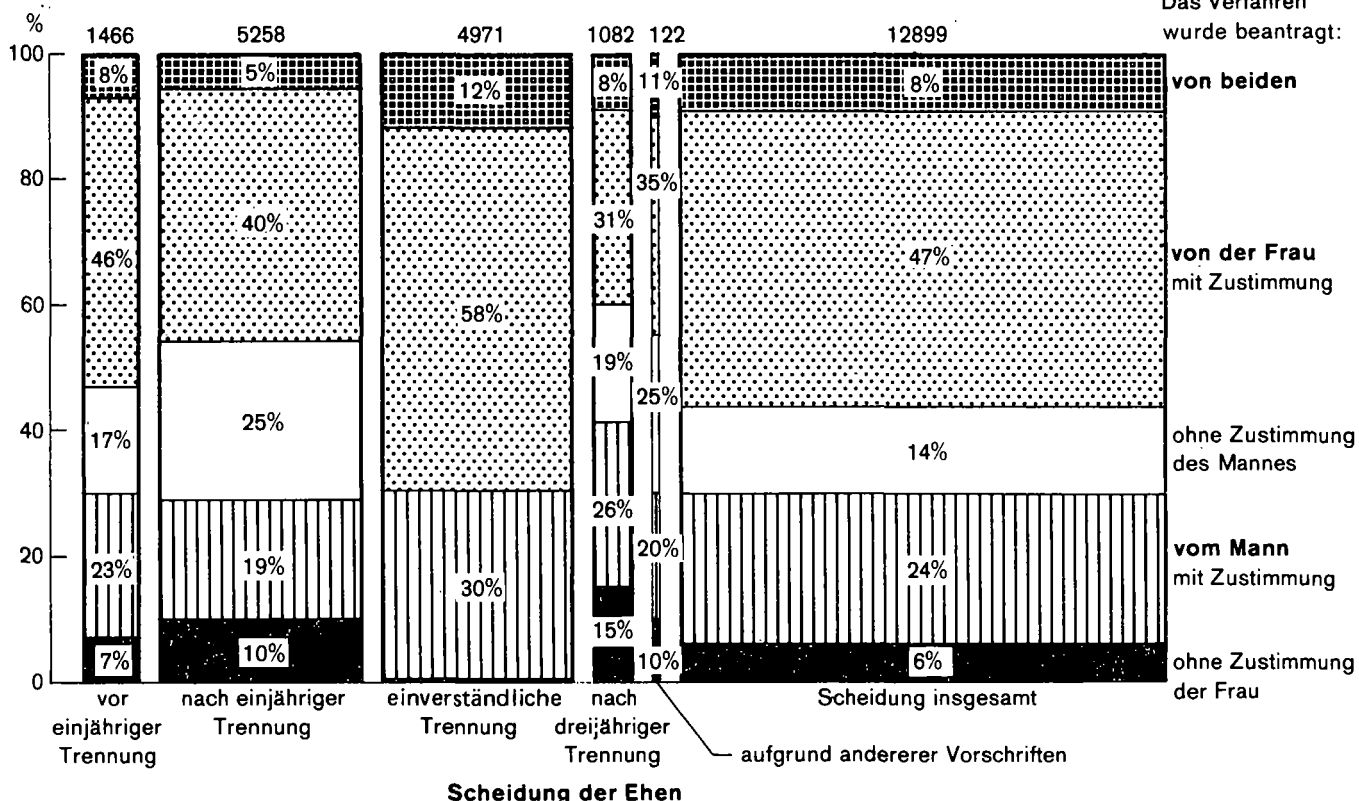



## 47. Ehescheidungen nach Eheschließungsjahr und Altersunterschied der Geschiedenen 1980

Altersunterschied der Geschiedenen <sup>1)</sup>	Geschiedene Ehen													
	ins- gesamt	davon des Eheschließungsjahres												
		1980/79	1978/77	1976/75	1974/73	1972/71	1970/69	1968/67	1966/65	1964/63	1962/61	1960/59	1958/57	1956 und früher
<b>Frau älter</b>	1 816	56	187	232	163	165	141	142	131	124	91	85	71	228
davon um: 16 und mehr Jahre	26	3	3	6	5	1	1	2	1	1	1	1	-	1
" " 11 bis 15 "	75	-	18	8	5	5	6	6	7	4	5	3	3	5
" " 10 "	30	3	-	5	4	5	4	3	3	-	1	-	1	1
" " 9 "	41	1	6	3	3	6	4	3	4	3	1	-	2	5
" " 8 "	55	2	6	8	6	3	7	4	3	3	2	3	3	5
" " 7 "	75	2	7	11	5	8	7	6	7	3	4	-	1	14
" " 6 "	83	4	4	15	5	12	10	7	7	5	2	3	2	7
" " 5 "	112	2	13	19	13	13	8	7	8	8	5	2	4	10
" " 4 "	175	5	14	17	14	16	12	19	12	12	8	9	9	28
" " 3 "	244	10	29	26	24	19	17	24	8	15	14	13	9	36
" " 2 "	357	8	41	47	36	30	27	21	31	27	22	15	6	46
" " 1 "	543	16	46	67	43	47	38	40	40	43	26	36	31	70
<b>Mann und Frau gleichaltrig</b>	2 190	43	209	326	207	234	195	156	158	145	134	105	72	206
<b>Mann älter</b>	8 893	182	951	1 324	1 132	940	792	716	578	537	448	394	276	623
davon um: 1 Jahr	1 617	28	183	235	203	169	147	118	92	105	102	75	43	117
" " 2 Jahre	1 619	32	150	243	210	184	151	136	91	93	82	73	49	125
" " 3 "	1 390	28	125	208	163	138	125	119	91	98	75	78	40	102
" " 4 "	1 089	21	103	163	144	99	72	95	99	69	51	45	39	89
" " 5 "	812	18	86	119	108	86	66	75	64	35	36	34	26	59
" " 6 "	559	12	71	61	72	60	66	39	37	35	31	18	22	35
" " 7 "	439	14	47	64	55	48	52	30	25	30	17	17	12	28
" " 8 "	347	5	40	58	38	40	35	34	20	20	11	13	15	18
" " 9 "	252	1	28	43	42	29	22	16	13	12	9	11	12	14
" " 10 "	153	5	21	20	21	13	12	18	10	8	7	9	3	6
" " 11 bis 15 "	448	12	61	87	53	61	34	27	21	21	23	15	12	21
" " 16 und mehr "	168	6	36	23	23	13	10	9	15	11	4	6	3	9
<b>Insgesamt</b>	12 899	281	1 347	1 882	1 502	1 339	1 128	1 014	867	806	673	584	419	1 057

1) Differenzen der Geburtsjahre.

## 48. Ehescheidungen nach Eheschließungsjahr, Ehedauer und Kinderzahl 1980

Eheschließungsjahr	Ehedauer in Jahren	Geschiedene Ehen							
		insgesamt	nach der Zahl der noch lebenden minderjährigen Kinder <sup>1)</sup> dieser Ehe						Gesamt- zahl der Kinder
			0	1	2	3	4	5 und mehr Ehen Kinder	
1980	0	20	18	2	-	-	-	-	2
1979	1	261	231	27	3	-	-	-	33
1978	2	563	436	117	8	2	-	-	139
1977	3	784	540	220	19	5	-	-	273
1976	4	931	553	332	39	6	1	-	432
1975	5	951	566	314	65	6	-	-	462
1974	6	755	392	283	68	12	-	-	455
1973	7	747	350	287	95	13	2	-	524
1972	8	679	298	246	112	17	6	-	545
1971/70	9/10	1 258	423	487	290	44	12	2	1 258
1969/68	11/12	1 060	290	398	300	57	13	2	1 232
1967/66	13/14	924	177	311	339	72	16	9	1 320
1965/64	15/16	849	121	259	336	94	30	9	1 379
1963/62	17/18	740	106	179	298	107	35	15	1 320
1961/60	19/20	636	149	178	205	68	22	14	961
1959 und früher	21 und mehr	1 741	970	463	202	72	16	18	1 248
<b>Insgesamt</b>		12 899	5 620	4 103	2 379	575	153	69	11 583

1) Einschließlich der legitimierten Kinder.

## 49. Ehescheidungen nach dem Antragsteller in den Stadt- und Landkreisen 1980

Kreis Region Regierungsbezirk Land	Ehescheidungen		Das Verfahren wurde beantragt ...						von beiden
			vom Mann			von der Frau			
	insgesamt	auf 10 000 der beste- henden Ehen	zusammen	ohne Zustimmung der Frau	mit	zusammen	ohne Zustimmung des Mannes	mit	
Stadtkreis Stuttgart, Landeshauptstadt	963	74,5	279	32	247	607	116	491	77
Landkreise									
Böblingen	491	65,2	181	21	160	306	39	267	4
Esslingen	684	59,9	224	81	143	441	175	266	19
Göppingen	256	44,0	94	92	2	142	137	5	20
Ludwigsburg	616	56,9	205	54	151	395	113	282	16
Rems-Murr-Kreis	513	57,3	148	44	104	310	86	224	55
Region Mittlerer Neckar	3 523	61,3	1 131	324	807	2 201	666	1 535	191
Stadtkreis Heilbronn	201	74,8	42	9	33	122	48	74	37
Landkreise									
Heilbronn	289	47,4	65	20	45	173	57	116	51
Hohenlohekreis	86	42,4	22	2	20	63	5	58	1
Schwäbisch Hall	140	38,2	44	21	23	93	55	38	3
Main-Tauber-Kreis	104	35,0	41	22	19	61	36	25	2
Region Franken	820	47,0	214	74	140	512	201	311	94
Landkreise									
Heidenheim	135	42,4	37	1	36	64	2	62	34
Ostalbkreis	316	47,5	102	10	92	187	22	165	27
Region Ostwürttemberg	451	45,9	139	11	128	251	24	227	61
Regierungsbezirk Stuttgart	4 794	56,6	1 484	409	1 075	2 964	891	2 073	346
Stadtkreise									
Baden-Baden	78	65,1	39	-	39	39	-	39	-
Karlsruhe	438	72,2	154	5	149	253	16	237	31
Landkreise									
Karlsruhe	471	51,2	124	19	105	288	63	225	59
Rastatt	236	49,2	83	-	83	151	2	149	2
Region Mittlerer Oberrhein	1 223	57,5	400	24	376	731	81	650	92
Stadtkreise									
Heidelberg	257	100,7	86	12	74	149	30	119	22
Mannheim	670	96,4	199	19	180	413	52	361	58
Landkreise									
Neckar-Odenwald-Kreis	164	52,0	42	-	42	98	2	96	24
Rhein-Neckar-Kreis	758	63,5	221	58	163	443	111	332	94
Region Unterer Neckar	1 849	75,2	548	89	459	1 103	195	908	198
Stadtkreis Pforzheim	257	100,4	76	3	73	175	10	165	6
Landkreise									
Calw	117	39,1	36	2	34	75	12	63	6
Enzkreis	166	71,2	51	20	31	96	26	70	19
Freudenstadt	104	44,2	20	5	15	37	13	24	47
Region Nordschwarzwald	644	53,5	183	30	153	383	61	322	78
Regierungsbezirk Karlsruhe	3 716	64,2	1 131	143	988	2 217	337	1 880	368
Stadtkreis Freiburg im Breisgau	349	102,6	110	9	101	218	25	193	21
Landkreise									
Breisgau-Hochschwarzwald	262	56,1	79	10	69	174	14	160	9
Emmendingen	237	76,2	83	23	60	146	61	85	8
Ortenaukreis	366	43,0	103	61	42	228	145	83	35
Region Südlicher Oberrhein	1 214	61,6	375	103	272	766	245	521	73
Landkreise									
Rottweil	137	44,4	36	4	32	73	10	63	28
Schwarzwald-Baar-Kreis	242	50,4	62	2	60	143	19	124	37
Tuttlingen	120	44,2	37	2	35	83	9	74	-
Region Schwarzwald-Baar-Heuberg	499	47,1	135	8	127	299	38	261	65
Landkreise									
Konstanz	312	57,6	88	8	80	151	14	137	73
Lörrach	340	74,1	98	33	65	215	81	134	27
Waldshut	164	48,6	46	8	38	90	16	74	28
Region Hochrhein-Bodensee	816	61,0	232	49	183	456	111	345	128
Regierungsbezirk Freiburg	2 529	57,9	742	160	582	1 521	394	1 127	266
Landkreise									
Reutlingen	286	50,2	92	8	84	189	23	166	5
Tübingen	233	64,2	67	5	62	163	13	150	3
Zollernalbkreis	196	45,4	65	2	63	117	10	107	14
Region Neckar-Alb	715	52,4	224	15	209	469	46	423	22
Stadtkreis Ulm	166	70,5	47	3	44	102	11	91	17
Landkreise									
Alb-Donau-Kreis	144	37,8	38	-	38	81	4	77	25
Biberach	116	33,4	36	3	33	71	4	67	9
Region Donau-Iller <sup>1)</sup>	426	44,2	121	6	115	254	19	235	51
Landkreise									
Bodenseekreis	332	82,4	117	6	111	175	20	155	40
Ravensburg	270	52,5	95	29	66	175	52	123	-
Sigmaringen	117	45,8	44	34	10	73	58	15	-
Region Bodensee-Oberschwaben	719	61,3	256	69	187	423	130	293	40
Regierungsbezirk Tübingen	1 860	53,1	601	90	511	1 146	195	951	113
Baden-Württemberg	12 899	58,3	3 958	802	3 156	7 848	1 817	6 031	1 093

1) Soweit Land Baden-Württemberg.

## 50. Wanderungen in den Stadt- und Landkreisen 1980

## a) Gesamtbevölkerung

Kreis Region Regierungsbezirk Land	Zuzüge		Fortzüge		Wanderungssaldo	
	insgesamt	auf 1 000 der mittleren Bevölkerung	insgesamt	auf 1 000 der mittleren Bevölkerung	insgesamt	auf 1 000 der mittleren Bevölkerung
Stadtkreis Stuttgart, Landeshauptstadt	46 788	80,4	47 225	81,1	- 437	- 0,8
Landkreise	27 227	89,5	24 035	79,0	3 192	10,5
Böblingen	36 030	78,4	34 575	75,3	1 455	3,2
Esslingen	19 879	86,3	17 699	76,9	2 180	9,5
Göppingen	37 821	87,1	34 988	80,6	2 833	6,5
Ludwigsburg	27 834	78,3	26 246	73,8	1 588	4,5
Reims-Murr-Kreis	195 579	82,7	184 768	78,1	10 811	4,6
Region Mittlerer Neckar						
Stadtkreis Heilbronn	7 961	71,3	7 464	66,8	497	4,4
Landkreise	18 774	77,2	15 630	64,3	3 144	12,9
Heilbronn	5 474	65,5	5 024	60,1	450	5,4
Hohenlohekreis	11 278	74,9	10 728	71,3	550	3,7
Schwäbisch Hall	6 998	57,6	6 846	56,4	152	1,3
Main-Tauber-Kreis	50 485	71,1	45 692	64,3	4 793	6,7
Region Franken						
Landkreise	7 687	62,0	6 897	55,6	790	6,4
Heidenheim	16 936	61,6	15 563	56,6	1 373	5,0
Ostalbkreis	24 623	61,7	22 460	56,3	2 163	5,4
Region Ostwürttemberg						
Regierungsbezirk Stuttgart	270 687	77,9	252 920	72,8	17 767	5,1
Stadtkreise	3 626	73,6	3 624	73,5	2	0,0
Baden-Baden	18 307	67,5	16 810	62,0	1 497	5,5
Landkreise	24 327	68,0	21 072	58,9	3 255	9,1
Karlsruhe	12 089	63,9	11 437	60,5	652	3,4
Rastatt	58 349	67,3	52 943	61,1	5 406	6,2
Region Mittlerer Oberrhein						
Stadtkreise	17 564	133,7	12 776	97,2	4 788	36,4
Heidelberg	20 469	67,4	18 470	60,8	1 999	6,6
Mannheim						
Landkreise	8 228	63,3	7 933	61,1	295	2,3
Neckar-Odenwald-Kreis	35 341	76,7	31 196	67,7	4 145	9,0
Rhein-Neckar-Kreis	81 602	79,5	70 375	68,6	11 227	10,9
Region Unterer Neckar						
Stadtkreis Pforzheim	7 590	71,1	7 656	71,8	- 66	- 0,6
Landkreise	14 464	110,0	11 849	90,1	2 615	19,9
Calw	11 803	73,1	10 378	64,3	1 425	8,8
Enzkreis	8 541	86,0	7 450	75,0	1 091	11,0
Freudenstadt	42 398	85,0	37 333	74,8	5 065	10,2
Region Nordschwarzwald						
Regierungsbezirk Karlsruhe	182 349	76,2	160 651	67,2	21 698	9,1
Stadtkreis Freiburg im Breisgau	17 930	103,2	16 844	97,0	1 086	6,3
Landkreise	19 841	100,0	17 177	86,6	2 664	13,4
Breisgau-Hochschwarzwald	8 928	67,9	8 134	61,9	794	6,0
Emmendingen	21 777	61,3	20 574	58,0	1 203	3,4
Ortenaukreis	68 476	79,8	62 729	73,1	5 747	6,7
Region Südlicher Oberrhein						
Landkreise	7 676	60,1	7 526	58,9	150	1,2
Rottweil	14 575	73,1	13 624	68,3	951	4,8
Schwarzwald-Baar-Kreis	7 676	69,2	6 928	62,5	748	6,7
Tuttlingen	29 927	68,3	28 078	64,1	1 849	4,2
Region Schwarzwald-Baar-Heuberg						
Landkreise	19 059	83,0	17 489	76,1	1 570	6,8
Konstanz	14 440	75,8	13 657	71,7	783	4,1
Lörrach	11 528	80,5	10 528	73,5	1 000	7,0
Waldshut	45 027	79,9	41 674	74,0	3 353	6,0
Region Hochrhein-Bodensee						
Regierungsbezirk Freiburg	143 430	77,1	132 481	71,2	10 949	5,9
Landkreise	17 301	73,0	15 825	66,8	1 476	6,2
Reutlingen	16 933	98,9	15 062	88,0	1 871	10,9
Tübingen	11 105	64,2	10 432	60,3	673	3,9
Zollernalbkreis	45 339	78,0	41 319	71,1	4 020	6,9
Region Neckar-Alb						
Stadtkreis Ulm	9 712	96,8	8 737	87,1	975	9,7
Landkreise	11 454	71,6	10 810	67,6	644	4,0
Alb-Donau-Kreis	11 028	72,9	10 273	67,9	755	5,0
Biberach	32 194	78,2	29 820	72,5	2 374	5,8
Region Donau-Ilter <sup>1)</sup>						
Landkreise	15 926	94,0	13 697	80,8	2 229	13,2
Bodenseekreis	19 257	83,9	17 317	75,4	1 940	8,5
Ravensburg	10 337	90,9	9 722	85,5	615	5,4
Sigmaringen	45 520	88,8	40 736	79,5	4 784	9,3
Region Bodensee-Oberschwaben						
Regierungsbezirk Tübingen	123 053	81,7	111 875	74,3	11 178	7,4
Baden-Württemberg	719 519	77,9	657 927	71,3	61 592	6,7

1) Soweit Land Baden-Württemberg.

# Räumliche Bevölkerungsbewegung

Noch: 50. Wanderungen in den Stadt- und Landkreisen 1980

b) Deutsche

Kreis Region Regierungsbezirk Land	Zuzüge		Fortzüge		Wanderungssaldo	
	insgesamt	auf 1000 der mittleren deutschen Bevölkerung	insgesamt	auf 1000 der mittleren deutschen Bevölkerung	insgesamt	auf 1000 der mittleren deutschen Bevölkerung
Stadtkreis Stuttgart, Landeshauptstadt	25 367	52,8	28 756	59,9	- 3 389	- 7,1
Landkreise						
Böblingen	17 220	66,0	15 614	59,8	1 606	6,2
Esslingen	23 434	58,8	23 597	59,2	- 163	- 0,4
Göppingen	13 271	65,2	12 483	61,4	788	3,9
Ludwigsburg	24 865	66,5	24 172	64,7	693	1,9
Reims-Murr-Kreis	19 226	60,7	18 758	59,2	468	1,5
Region Mittlerer Neckar	123 383	60,7	123 380	60,7	3	0,0
Stadtkreis Heilbronn	5 540	57,3	5 740	59,4	- 200	- 2,1
Landkreise						
Heilbronn	13 577	61,2	11 815	53,2	1 762	7,9
Hohenlohekreis	4 464	56,7	4 225	53,7	239	3,0
Schwäbisch Hall	8 192	57,4	8 289	58,1	- 97	- 0,7
Main-Tauber-Kreis	6 035	51,5	6 256	53,3	- 221	- 1,9
Region Franken	37 808	57,5	36 325	55,3	1 483	2,3
Landkreise						
Heidenheim	5 396	47,8	5 297	46,9	99	0,9
Ostalbkreis	12 143	47,6	11 898	46,6	245	1,0
Region Ostwürttemberg	17 539	47,7	17 195	46,7	344	0,9
Regierungsbezirk Stuttgart	178 730	58,4	176 900	57,8	1 830	0,6
Stadtkreise						
Baden-Baden	2 655	57,7	2 764	60,1	- 109	- 2,4
Karlsruhe	13 607	54,9	13 424	54,1	183	0,7
Landkreise						
Karlsruhe	18 468	55,8	16 812	50,8	1 656	5,0
Rastatt	9 230	52,2	8 706	49,3	524	3,0
Region Mittlerer Oberrhein	43 960	54,8	41 706	52,0	2 254	2,8
Stadtkreise						
Heidelberg	12 868	107,5	9 909	82,8	2 959	24,7
Mannheim	11 218	43,2	12 062	46,5	- 844	- 3,3
Landkreise						
Neckar-Odenwald-Kreis	6 438	52,1	6 668	54,0	- 230	- 1,9
Rhein-Neckar-Kreis	27 729	62,2	25 476	59,9	2 253	5,3
Region Unterer Neckar	58 253	62,8	54 115	58,3	4 138	4,5
Stadtkreis Pforzheim	4 592	49,2	4 855	52,0	- 263	- 2,8
Landkreise						
Calw	10 701	92,1	8 936	76,9	1 765	15,2
Enzkreis	8 474	58,6	7 342	50,8	1 132	7,8
Freudenstadt	6 453	69,8	5 977	64,6	476	5,1
Region Nordschwarzwald	30 220	67,7	27 110	60,7	3 110	7,0
Regierungsbezirk Karlsruhe	132 433	60,8	122 931	56,5	9 502	4,4
Stadtkreis Freiburg im Breisgau	13 868	86,3	13 415	83,5	453	2,8
Landkreise						
Breisgau-Hochschwarzwald	16 264	86,5	14 053	74,8	2 211	11,8
Emmendingen	7 800	62,1	7 233	57,6	567	4,5
Ortenaukreis	17 640	52,5	17 361	51,7	279	0,8
Region Südlicher Oberrhein	55 572	68,6	52 062	64,2	3 510	4,3
Landkreise						
Rottweil	5 835	49,1	5 977	50,3	- 142	- 1,2
Schwarzwald-Baar-Kreis	10 485	59,4	10 157	57,5	328	1,9
Tuttlingen	5 478	54,6	5 236	52,2	242	2,4
Region Schwarzwald-Baar-Heuberg	21 798	55,1	21 370	54,0	428	1,1
Landkreise						
Konstanz	13 710	66,7	12 865	62,6	845	4,1
Lörrach	10 791	62,2	10 664	61,5	127	0,7
Waldshut	8 707	66,9	8 103	62,3	604	4,6
Region Hochrhein-Bodensee	33 208	65,2	31 632	62,1	1 576	3,1
Regierungsbezirk Freiburg	110 578	64,5	105 064	61,3	5 514	3,2
Landkreise						
Reutlingen	12 525	59,1	11 877	56,0	648	3,1
Tübingen	12 686	81,8	11 807	76,2	879	5,7
Zollernalbkreis	7 436	47,4	7 414	47,2	22	0,1
Region Neckar-Alb	32 647	62,3	31 098	59,4	1 549	3,0
Stadtkreis Ulm	6 388	73,4	5 980	68,7	408	4,7
Landkreise						
Alb-Donau-Kreis	7 544	51,7	7 449	51,1	95	0,7
Biberach	9 000	62,7	8 745	60,9	255	1,8
Region Donau-Ille <sup>1)</sup>	22 932	60,9	22 174	58,9	758	2,0
Landkreise						
Bodenseekreis	11 633	76,1	10 293	67,3	1 340	8,8
Ravensburg	15 804	73,7	14 880	69,4	924	4,3
Sigmaringen	8 509	80,4	8 376	79,1	133	1,3
Region Bodensee-Oberschwaben	35 946	76,0	33 549	70,9	2 397	5,1
Regierungsbezirk Tübingen	91 525	66,6	86 821	63,2	4 704	3,4
Baden-Württemberg	513 266	61,7	491 716	59,1	21 550	2,6

1) Soweit Land Baden-Württemberg.

Noch: 50. Wanderungen in den Stadt- und Landkreisen 1980

## c) Ausländer

Kreis Region Regierungsbezirk Land	Zuzüge		Fortzüge		Wanderungssaldo	
	insgesamt	auf 1000 der mittleren ausländischen Bevölkerung	insgesamt	auf 1000 der mittleren ausländischen Bevölkerung	insgesamt	auf 1000 der mittleren ausländischen Bevölkerung
Stadtkreis Stuttgart, Landeshauptstadt	21 421	210,4	18 469	181,4	2 952	29,0
Landkreise						
Böblingen	10 007	231,7	8 421	195,0	1 586	36,7
Esslingen	12 596	206,2	10 978	179,7	1 618	26,5
Göppingen	6 608	246,1	5 216	194,3	1 392	51,8
Ludwigsburg	12 956	214,8	10 816	179,3	2 140	35,5
Rems-Murr-Kreis	8 608	223,0	7 488	194,0	1 120	29,0
Region Mittlerer Neckar	72 196	217,6	61 388	185,0	10 808	32,6
Stadtkreis Heilbronn	2 421	160,8	1 724	114,5	697	46,3
Landkreise						
Heilbronn	5 197	245,7	3 815	180,4	1 382	65,3
Hohenlohekreis	1 010	206,6	799	163,5	211	43,2
Schwäbisch Hall	3 086	395,2	2 439	312,3	647	82,9
Main-Tauber-Kreis	963	231,0	590	141,5	373	89,5
Region Franken	12 677	238,9	9 367	176,5	3 310	62,4
Landkreise						
Heidenheim	2 291	205,2	1 600	143,3	691	61,9
Ostalbkreis	4 793	240,5	3 665	183,9	1 128	56,6
Region Ostwürttemberg	7 084	227,8	5 265	169,3	1 819	58,5
Regierungsbezirk Stuttgart	91 957	221,0	76 020	182,7	15 937	38,3
Stadtkreise						
Baden-Baden	971	296,1	860	262,3	111	33,9
Karlsruhe	4 700	202,9	3 386	146,2	1 314	56,7
Landkreise						
Karlsruhe	5 859	222,2	4 260	161,6	1 599	60,6
Rastatt	2 859	229,9	2 731	219,6	128	10,3
Region Mittlerer Oberrhein	14 389	220,5	11 237	172,2	3 152	48,3
Stadtkreise						
Heidelberg	4 696	399,4	2 867	243,9	1 829	155,6
Mannheim	9 251	208,8	6 408	144,6	2 843	64,2
Landkreise						
Neckar-Odenwald-Kreis	1 790	282,6	1 265	199,7	525	82,9
Rhein-Neckar-Kreis	7 612	214,0	5 720	160,8	1 892	53,2
Region Unterer Neckar	23 349	238,3	16 260	166,0	7 089	72,4
Stadtkreis Pforzheim	2 998	224,2	2 801	209,5	197	14,7
Landkreise						
Calw	3 763	246,0	2 913	190,5	850	55,6
Enzkreis	3 329	198,8	3 036	181,3	293	17,5
Freudenstadt	2 088	304,3	1 473	214,7	615	89,6
Region Nordschwarzwald	12 178	233,0	10 223	195,6	1 955	37,4
Regierungsbezirk Karlsruhe	49 916	231,6	37 720	175,0	12 196	56,6
Stadtkreis Freiburg im Breisgau	4 062	311,8	3 429	263,2	633	48,6
Landkreise						
Breisgau-Hochschwarzwald	3 577	344,7	3 124	301,1	453	43,7
Emmendingen	1 128	189,1	901	151,0	227	38,1
Ortenaukreis	4 137	219,2	3 213	170,2	924	49,0
Region Südlicher Oberrhein	12 904	267,5	10 667	221,1	2 237	46,4
Landkreise						
Rottweil	1 841	205,8	1 549	173,2	292	32,6
Schwarzwald-Baar-Kreis	4 090	179,1	3 467	151,8	623	27,3
Tuttlingen	2 198	207,7	1 692	159,9	506	47,8
Region Schwarzwald-Baar-Heuberg	8 129	191,9	6 708	158,3	1 421	33,5
Landkreise						
Konstanz	5 349	220,7	4 624	190,7	725	29,9
Lörrach	3 649	212,2	2 993	174,0	656	38,1
Waldshut	2 821	215,6	2 425	185,4	396	30,3
Region Hochrhein-Bodensee	11 819	216,8	10 042	184,2	1 777	32,6
Regierungsbezirk Freiburg	32 852	226,4	27 417	188,9	5 435	37,4
Landkreise						
Reutlingen	4 776	191,3	3 948	158,2	828	33,2
Tübingen	4 247	263,2	3 255	201,7	992	61,5
Zollernalbkreis	3 669	228,8	3 018	188,2	651	40,6
Region Neckar-Alb	12 692	222,1	10 221	178,9	2 471	43,2
Stadtkreis Ulm	3 324	249,9	2 757	207,3	567	42,6
Landkreise						
Alb-Donau-Kreis	3 910	276,0	3 361	237,3	549	38,8
Biberach	2 028	266,2	1 528	200,6	500	65,6
Region Donau-Ilter <sup>1)</sup>	9 262	264,0	7 646	217,9	1 616	46,1
Landkreise						
Bodenseekreis	4 293	259,0	3 404	205,4	889	53,6
Ravensburg	3 453	226,5	2 437	159,9	1 016	66,7
Sigmaringen	1 828	232,7	1 346	171,4	482	61,4
Region Bodensee-Oberschwaben	9 574	241,3	7 187	181,2	2 387	60,2
Regierungsbezirk Tübingen	31 528	239,0	25 054	190,0	6 474	49,1
Baden-Württemberg	206 253	227,0	166 211	182,9	40 042	44,1

1) Soweit Land Baden-Württemberg.



Schaubild 13

Wanderungssaldo der Gesamtbevölkerung in den Gemeinden 1980

auf 1000 der mittleren Bevölkerung

Wanderungsgewinn

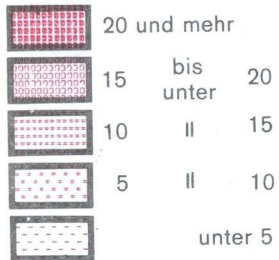

Wanderungsverlust

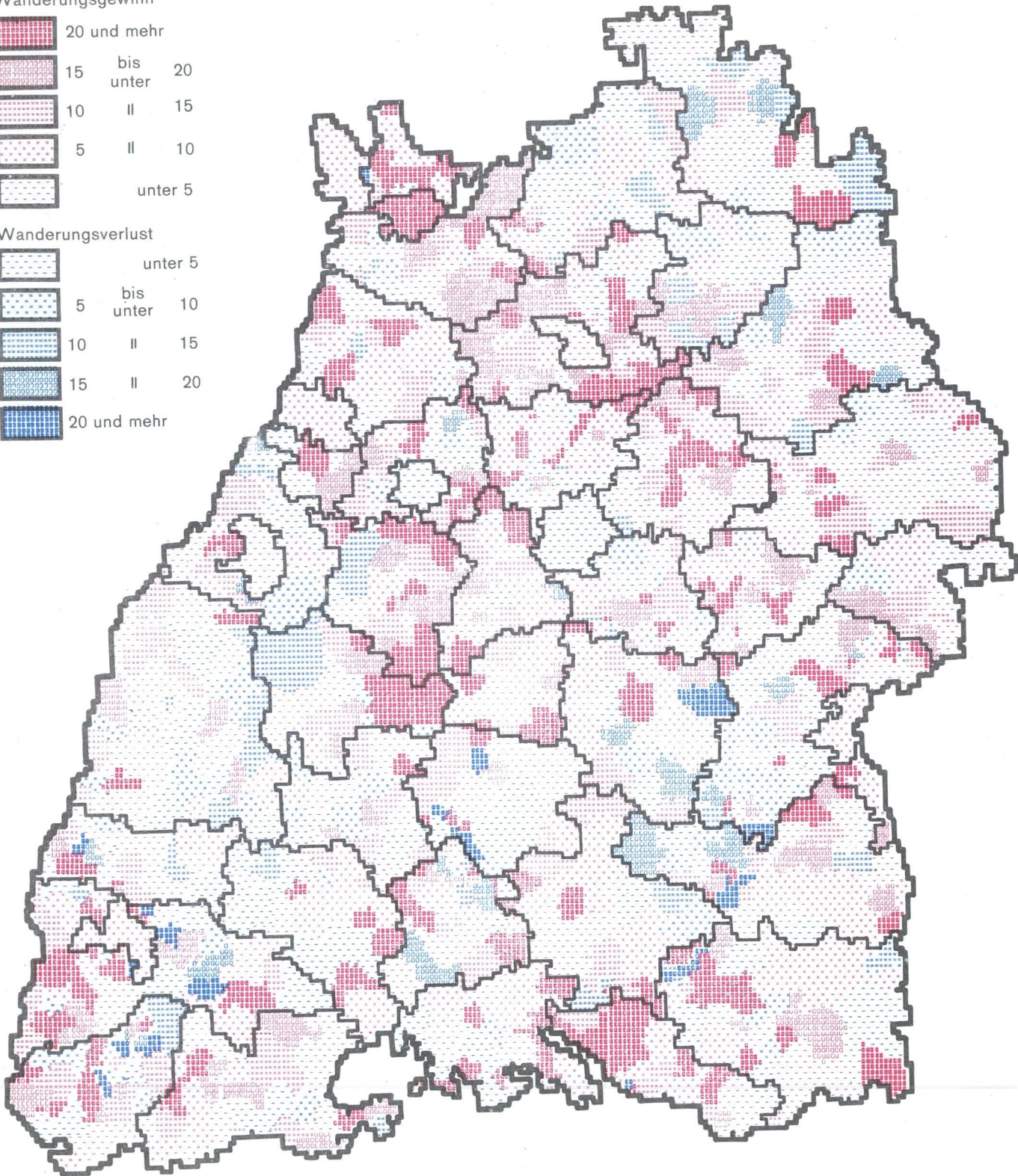
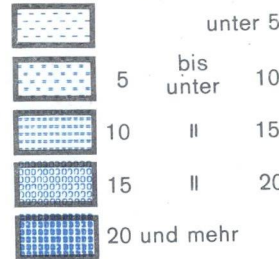

## 51. Wanderungen nach Monaten 1980

Meldemonat	Wanderungen innerhalb des Landes		Wanderungen über die Landesgrenze				Wanderungssaldo	
	Zu- bzw. Fortzüge		Zuzüge		Fortzüge		insgesamt	darunter männlich
	insgesamt	darunter männlich	insgesamt	darunter männlich	insgesamt	darunter männlich		

## a) Gesamtbevölkerung

Januar	36 255	19 280	26 558	16 340	15 816	9 285	10 742	7 055
Februar	30 218	16 744	21 434	13 917	13 868	8 377	7 566	5 540
März	35 558	19 924	23 728	15 813	15 845	9 494	7 883	6 319
April	34 954	18 275	23 575	14 986	16 304	9 890	7 271	5 096
Mai	30 161	16 140	17 400	10 738	14 301	8 603	3 099	2 135
Juni	33 000	17 655	22 307	13 491	15 044	8 988	7 263	4 503
Juli	36 978	19 167	24 298	13 987	21 932	12 942	2 366	1 045
August	38 456	19 570	23 332	12 933	20 278	11 425	3 054	1 508
September	51 951	25 997	35 007	19 874	24 840	14 238	10 167	5 636
Oktober	40 895	21 152	24 433	13 657	22 247	12 971	2 186	686
November	34 953	18 406	18 227	10 267	17 998	11 041	229	- 774
Dezember	38 825	20 363	17 016	9 560	17 250	10 676	- 234	- 1 116

## b) Deutsche

Januar	31 829	16 246	10 655	5 688	8 137	4 366	2 518	1 322
Februar	26 105	13 884	8 448	4 573	6 993	3 940	1 455	633
März	30 922	16 633	10 033	5 533	7 915	4 307	2 118	1 226
April	30 290	14 987	10 758	5 822	8 606	4 670	2 152	1 152
Mai	25 746	12 969	7 898	4 130	7 213	3 788	685	342
Juni	28 437	14 446	10 078	5 489	7 312	3 936	2 766	1 553
Juli	32 388	16 024	10 899	5 710	10 426	5 679	473	31
August	34 447	16 905	10 642	5 361	9 410	4 860	1 232	501
September	46 548	22 480	14 579	7 475	11 048	5 702	3 531	1 773
Oktober	36 203	17 960	12 798	6 636	11 515	6 017	1 283	619
November	30 356	15 237	9 660	5 012	8 190	4 405	1 470	607
Dezember	34 036	17 279	9 511	4 970	7 644	4 118	1 867	852

## c) Ausländer

Januar	4 426	3 034	15 903	10 652	7 679	4 919	8 224	5 733
Februar	4 113	2 860	12 986	9 344	6 875	4 437	6 111	4 907
März	4 636	3 291	13 695	10 280	7 930	5 187	5 765	5 093
April	4 664	3 288	12 817	9 164	7 698	5 220	5 119	3 944
Mai	4 415	3 171	9 502	6 608	7 088	4 815	2 414	1 793
Juni	4 563	3 209	12 229	8 002	7 732	5 052	4 497	2 950
Juli	4 590	3 143	13 399	8 277	11 506	7 263	1 893	1 014
August	4 009	2 665	12 690	7 572	10 868	6 565	1 822	1 007
September	5 403	3 517	20 428	12 399	13 792	8 536	6 636	3 863
Oktober	4 692	3 192	11 635	7 021	10 732	6 954	903	67
November	4 597	3 169	8 567	5 255	9 808	6 636	- 1 241	- 1 381
Dezember	4 789	3 084	7 505	4 590	9 606	6 558	- 2 101	- 1 968

## 52. Wanderungen seit 1965

Jahr	Wanderungen innerhalb des Landes		Wanderungen über die Landesgrenze				Wanderungssaldo		Wanderungs- fälle auf 1000 der jeweiligen Bevölkerung
	Zu- bzw. Fortzüge		Zuzüge		Fortzüge		insgesamt	auf 1000 der jeweiligen mittleren Bevölkerung	
	insgesamt	auf 1000 der jeweiligen mittleren Bevölkerung	insgesamt	auf 1000 der jeweiligen mittleren Bevölkerung	insgesamt	auf 1000 der jeweiligen mittleren Bevölkerung			
a) Gesamtbevölkerung									
1965	479 926	57,4	402 576	48,2	306 572	36,7	96 004	11,5	142,2
1966	502 310	59,0	373 697	43,9	339 995	40,0	33 702	4,0	142,9
1967	476 325	55,7	274 573	32,1	311 535	36,4	- 36 962	- 4,3	124,3
1968	471 667	54,5	358 881	41,5	265 157	30,6	93 724	10,8	126,6
1969	485 735	55,1	445 621	50,5	295 274	33,5	150 347	17,1	139,1
1970	497 395	55,9	430 349	48,4	320 888	36,1	109 461	12,3	140,4
1971	509 871	56,6	394 150	43,7	323 843	35,9	70 307	7,8	136,2
1972	521 452	57,1	390 189	42,7	311 256	34,1	78 933	8,6	134,6
1973	531 831	57,8	384 032	41,7	308 765	33,5	75 267	8,2	133,0
1974	501 646	54,3	274 660	29,7	296 875	32,1	- 22 215	- 2,4	116,2
1975	425 414	46,3	203 461	22,1	278 326	30,3	- 74 865	- 8,1	98,7
1976	420 800	45,9	211 451	23,1	245 999	26,9	- 34 548	- 3,8	95,9
1977	425 467	46,6	229 704	25,2	228 981	25,1	723	0,1	96,9
1978	428 611	46,9	237 097	26,0	215 697	23,6	21 400	2,3	96,5
1979	423 727	46,3	258 873	28,3	207 523	22,7	51 350	5,6	97,2
1980	442 204	47,8	277 315	29,9	215 723	23,3	61 592	6,7	101,1
b) Deutsche									
1965	.	.	168 851	.	149 683	.	19 168	.	.
1966	.	.	164 527	.	148 304	.	16 223	.	.
1967	.	.	160 419	.	139 932	.	20 487	.	.
1968	409 210	.	159 826	.	141 212	.	18 614	.	.
1969	402 083	.	159 929	.	140 233	.	19 696	.	.
1970	390 003	47,3	147 882	17,9	135 016	16,4	12 866	1,6	81,5
1971	394 045	47,6	147 033	17,7	130 018	15,7	17 015	2,1	81,0
1972	403 881	48,5	146 473	17,6	124 439	14,9	22 034	2,6	80,9
1973	410 230	49,3	134 679	16,2	118 411	14,2	16 268	2,0	79,6
1974	397 377	47,7	125 604	15,1	112 962	13,6	12 642	1,5	76,3
1975	361 648	43,5	111 944	13,5	109 959	13,2	1 985	0,2	70,1
1976	364 809	43,8	113 699	13,6	105 959	12,7	7 740	0,9	70,2
1977	370 968	44,7	120 153	14,5	105 857	12,7	14 296	1,7	71,9
1978	378 414	45,6	122 525	14,7	106 716	12,8	15 809	1,9	73,1
1979	373 739	45,0	122 214	14,7	103 556	12,5	18 658	2,2	72,1
1980	387 307	46,4	125 959	15,1	104 409	12,5	21 550	2,6	74,0
c) Ausländer									
1965	.	.	233 725	.	156 889	.	76 836	.	.
1966	.	.	209 170	.	191 691	.	17 479	.	.
1967	.	.	114 154	.	171 603	.	- 57 449	.	.
1968	62 457	.	199 055	.	123 945	.	75 110	.	.
1969	83 652	.	285 692	.	155 041	.	130 651	.	.
1970	107 392	167,3	282 467	440,2	185 872	289,6	96 595	150,5	897,2
1971	115 826	159,0	247 117	339,3	193 825	266,1	53 292	73,2	764,4
1972	117 571	146,8	243 716	304,2	186 817	233,2	56 899	71,0	684,2
1973	121 601	138,5	249 353	284,0	190 354	216,8	58 999	67,2	639,4
1974	104 269	115,0	149 056	164,4	183 913	202,9	- 34 857	- 38,5	482,3
1975	63 766	73,1	91 517	104,9	168 367	193,0	- 76 850	- 88,1	370,9
1976	55 991	67,6	97 752	118,0	140 040	169,0	- 42 288	- 51,0	354,6
1977	54 499	66,8	109 551	134,2	123 124	150,8	- 13 573	- 16,6	351,8
1978	50 197	61,0	114 572	139,2	108 981	132,4	5 591	6,8	332,7
1979	49 988	58,8	136 659	160,9	103 967	122,4	32 692	38,5	342,1
1980	54 897	60,3	151 356	166,1	111 314	122,2	40 042	44,0	348,6



## 53. Wanderungen über die Landesgrenze nach Alters- und Geburtsjahren 1980

Alter von ... bis unter ... Jahren	Geburts- jahr	Zuzüge			Fortzüge			Wanderungssaldo		
		insgesamt	darunter		insgesamt	darunter		insgesamt	darunter	
			männlich	Ausländer		männlich	Ausländer		männlich	Ausländer
unter 1	1980	1 959	1 020	975	1 414	754	608	545	266	367
1 - 2	1979	3 537	1 884	1 870	2 943	1 547	1 663	594	337	207
2 - 3	1978	3 345	1 818	1 972	2 739	1 470	1 526	606	348	446
3 - 4	1977	3 328	1 744	2 028	2 525	1 336	1 468	803	408	560
4 - 5	1976	3 296	1 782	2 074	2 562	1 338	1 502	734	444	572
Zusammen		15 465	8 248	8 919	12 183	6 445	6 767	3 282	1 803	2 152
5 - 6	1975	3 157	1 670	2 048	2 400	1 244	1 554	757	426	494
6 - 7	1974	2 989	1 591	1 910	3 245	1 750	2 338	256	159	428
7 - 8	1973	2 921	1 583	1 921	3 045	1 666	2 300	124	83	379
8 - 9	1972	2 989	1 655	2 119	1 952	1 049	1 241	1 037	606	878
9 - 10	1971	2 990	1 642	2 014	1 745	961	1 033	1 245	681	981
Zusammen		15 046	8 141	10 012	12 387	6 670	8 466	2 659	1 471	1 546
10 - 11	1970	2 960	1 663	1 953	1 540	797	888	1 420	866	1 065
11 - 12	1969	3 300	1 851	2 221	1 595	833	827	1 705	1 018	1 394
12 - 13	1968	3 040	1 773	1 963	1 598	860	863	1 442	913	1 100
13 - 14	1967	2 707	1 502	1 635	1 482	758	739	1 225	744	896
14 - 15	1966	3 228	1 875	2 240	1 480	768	725	1 748	1 107	1 515
Zusammen		15 235	8 664	10 012	7 695	4 016	4 042	7 540	4 648	5 970
15 - 16	1965	4 105	2 553	3 037	1 628	884	859	2 477	1 669	2 178
16 - 17	1964	5 124	3 145	3 797	2 191	1 175	1 183	2 933	1 970	2 614
17 - 18	1963	6 034	3 807	4 474	2 989	1 630	1 594	3 045	2 177	2 880
18 - 19	1962	7 405	4 312	5 133	4 614	2 575	2 457	2 791	1 737	2 676
19 - 20	1961	9 933	5 296	5 591	7 487	4 214	3 818	2 446	1 082	1 773
Zusammen		32 601	19 113	22 032	18 909	10 478	9 911	13 692	8 635	12 121
20 - 21	1960	12 536	6 884	6 507	9 701	5 405	4 272	2 835	1 479	2 235
21 - 22	1959	12 887	7 380	6 405	9 984	5 561	4 331	2 903	1 819	2 074
22 - 23	1958	12 608	7 838	6 553	9 617	5 611	4 148	2 991	2 227	2 405
23 - 24	1957	11 653	7 373	6 042	8 899	5 438	3 949	2 754	1 935	2 093
24 - 25	1956	11 455	7 504	6 151	8 818	5 486	4 161	2 637	2 018	1 990
Zusammen		61 139	36 979	31 658	47 019	27 501	20 861	14 120	9 478	10 797
25 - 26	1955	10 435	6 847	5 496	8 057	5 078	3 820	2 378	1 769	1 676
26 - 27	1954	9 344	6 058	4 978	7 570	4 792	3 561	1 774	1 266	1 417
27 - 28	1953	8 311	5 477	4 279	6 881	4 292	3 231	1 430	1 185	1 048
28 - 29	1952	7 777	5 146	4 190	6 574	4 186	3 170	1 203	960	1 020
29 - 30	1951	6 789	4 504	3 417	5 824	3 699	2 834	965	805	583
Zusammen		42 656	28 032	22 360	34 906	22 047	16 616	7 750	5 985	5 744
30 - 31	1950	6 948	4 667	3 770	5 855	3 729	3 084	1 093	938	686
31 - 32	1949	5 947	3 964	3 067	5 242	3 407	2 734	705	557	333
32 - 33	1948	5 416	3 663	2 986	4 978	3 250	2 734	438	413	252
33 - 34	1947	4 752	3 188	2 602	4 357	2 879	2 401	395	309	201
34 - 35	1946	4 112	2 733	2 278	3 845	2 590	2 168	267	143	110
Zusammen		27 175	18 215	14 703	24 277	15 855	13 121	2 898	2 360	1 582
35 - 36	1945	3 672	2 392	2 086	3 301	2 254	1 912	371	138	174
36 - 37	1944	3 918	2 598	1 874	3 536	2 376	1 783	382	222	91
37 - 38	1943	3 849	2 522	1 843	3 325	2 249	1 713	524	273	130
38 - 39	1942	3 479	2 274	1 756	3 052	2 093	1 660	427	181	96
39 - 40	1941	3 543	2 326	1 607	3 045	2 094	1 547	498	232	60
Zusammen		18 461	12 112	9 166	16 259	11 066	8 615	2 202	1 046	551
40 - 41	1940	3 479	2 292	1 688	3 131	2 190	1 626	348	102	62
41 - 42	1939	3 137	2 083	1 545	2 712	1 859	1 414	425	224	131
42 - 43	1938	2 816	1 807	1 443	2 510	1 742	1 411	306	65	32
43 - 44	1937	2 416	1 536	1 274	2 171	1 497	1 232	245	39	42
44 - 45	1936	2 257	1 467	1 191	1 957	1 314	1 132	300	153	59
Zusammen		14 105	9 185	7 141	12 481	8 602	6 815	1 624	583	326
45 - 46	1935	2 090	1 353	1 057	1 810	1 219	1 064	280	134	7
46 - 47	1934	1 981	1 306	1 130	1 739	1 208	1 110	242	98	20
47 - 48	1933	1 783	1 127	1 064	1 548	1 066	1 051	235	61	13
48 - 49	1932	1 569	967	917	1 455	952	949	114	15	32
49 - 50	1931	1 497	969	848	1 228	812	809	269	157	39
Zusammen		8 920	5 722	5 016	7 780	5 257	4 983	1 140	465	33
50 - 51	1930	1 495	850	825	1 322	828	880	173	22	55
51 - 52	1929	1 343	776	709	1 170	729	740	173	47	31
52 - 53	1928	1 247	692	662	1 172	678	748	75	14	86
53 - 54	1927	1 163	640	624	1 068	613	678	107	27	54
54 - 55	1926	1 085	539	550	978	501	602	95	38	52
Zusammen		6 333	3 497	3 370	5 710	3 349	3 648	623	148	278
55 - 56	1925	1 040	473	515	918	467	571	122	6	56
56 - 57	1924	994	382	481	902	420	562	92	38	81
57 - 58	1923	948	387	453	860	414	523	88	27	70
58 - 59	1922	940	372	425	800	345	482	140	27	57
59 - 60	1921	1 014	389	429	835	375	462	179	14	33
Zusammen		4 936	2 003	2 303	4 315	2 021	2 600	621	18	297
60 - 61	1920	1 104	401	401	1 004	439	542	100	38	141
61 - 62	1919	976	383	374	828	385	431	148	2	57
62 - 63	1918	648	244	230	525	224	276	123	20	46
63 - 64	1917	572	238	208	469	236	236	103	2	28
64 - 65	1916	642	253	234	549	247	269	93	6	35
Zusammen		3 942	1 519	1 447	3 375	1 531	1 754	567	12	307
65 - 66	1915	832	345	298	711	343	384	121	2	86
66 - 67	1914	1 016	402	330	816	340	355	200	62	25
67 - 68	1913	907	363	306	678	256	299	229	107	7
68 - 69	1912	887	331	299	634	258	282	253	73	17
69 - 70	1911	809	304	284	585	221	267	224	83	17
Zusammen		4 451	1 745	1 517	3 424	1 418	1 587	1 027	327	70
70 und älter	1910	6 850	2 388	1 700	5 003	1 674	1 528	1 847	714	172
	u. früher									
Insgesamt		277 315	165 563	151 356	215 723	127 930	111 314	61 592	37 633	40 042

Schaubild 14

## Zuzüge und Fortzüge über die Landesgrenze seit 1960

in Tausend

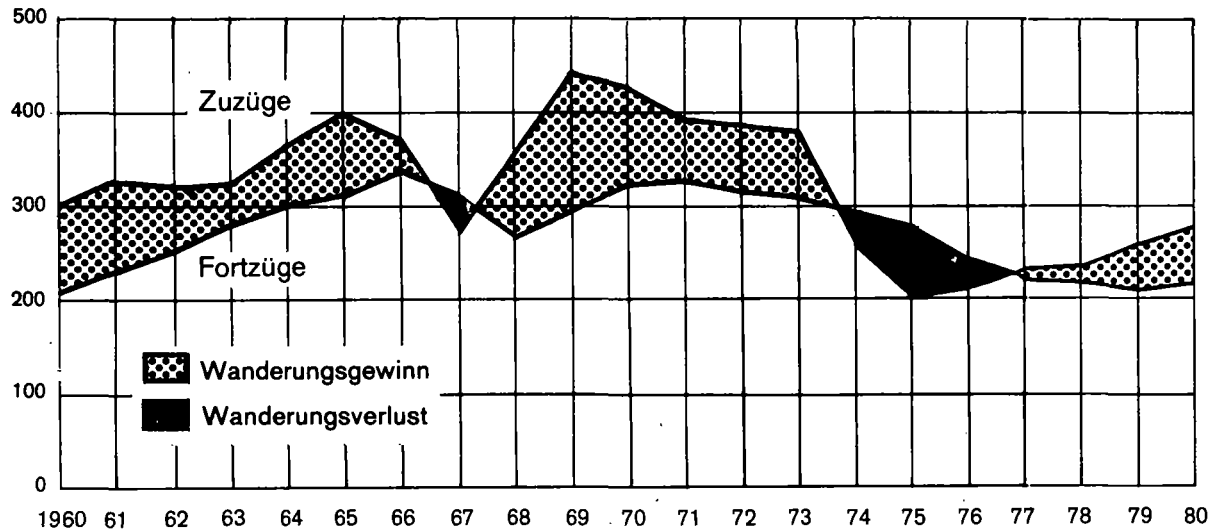

400 81

54. Wanderungen über die Auslandsgrenzen nach der Staatsangehörigkeit 1980<sup>1)</sup>

Land der Staatsangehörigkeit	Zuzüge			Fortzüge			Wanderungssaldo		
	insgesamt	männlich	weiblich	insgesamt	männlich	weiblich	insgesamt	männlich	weiblich
Deutschland	19 861	9 691	10 170	10 018	4 720	5 298	9 843	4 971	4 872
Belgien	207	114	93	126	80	46	81	34	47
Dänemark	146	78	68	86	48	38	60	30	30
Frankreich	4 893	3 074	1 819	3 399	2 187	1 212	1 494	887	607
Griechenland	4 082	2 365	1 717	5 495	2 849	2 646	- 1 413	- 484	- 929
Großbritannien und Nordirland	3 663	2 305	1 358	2 622	1 593	1 029	1 041	712	329
Irland	568	351	217	472	290	182	96	61	35
Italien	29 669	20 103	9 566	26 887	18 630	8 257	2 782	1 473	1 309
Jugoslawien	11 774	6 030	5 744	13 325	7 065	6 260	- 1 551	- 1 035	- 516
Luxemburg	75	56	19	54	39	15	21	17	4
Niederlande	580	355	225	448	271	177	132	84	48
Österreich	3 062	2 137	925	2 261	1 630	631	801	507	294
Portugal	793	356	437	1 857	976	881	- 1 064	- 620	- 444
Schweiz	1 053	545	508	901	482	419	152	63	89
Spanien	1 122	658	464	1 930	1 123	807	- 808	- 465	- 343
Tschechoslowakei	2 119	898	1 221	1 626	682	944	493	216	277
Türkei	44 062	31 342	12 720	18 556	14 167	4 389	25 506	17 175	8 331
Übriges europäisches Ausland	10 354	5 596	4 758	7 358	3 756	3 602	2 996	1 840	1 156
Europäisches Ausland zusammen	138 083	86 054	52 029	97 421	60 588	36 833	40 662	25 466	15 196
Afrika	4 186	2 925	1 261	1 766	1 341	425	2 420	1 584	836
Amerika	5 804	3 202	2 602	4 051	2 209	1 842	1 753	993	760
Asien	8 760	6 745	2 015	4 004	3 084	920	4 756	3 661	1 095
Australien	358	184	174	297	158	139	61	26	35
Außereuropäisches Ausland zusammen	19 108	13 056	6 052	10 118	6 792	3 326	8 990	6 264	2 726
Staatenlos	168	101	67	54	31	23	114	70	44
Ungeklärt	45	24	21	30	14	16	15	10	5
Insgesamt	157 404	99 235	58 169	107 623	67 425	40 198	49 781	31 810	17 971

1) Einschließlich Ostgebiete des Deutschen Reiches.

## 55. Wanderungen über die Landesgrenze nach Herkunft und Ziel 1980

Herkunft bzw. Ziel	Zuzüge			Fortzüge			Wanderungssaldo		
	insgesamt	darunter		insgesamt	darunter		insgesamt	darunter	
		männlich	Ausländer		männlich	Ausländer		männlich	Ausländer
Bundesgebiet	117 201	65 060	13 731	107 475	60 277	13 691	9 726	4 783	40
Schleswig-Holstein	3 742	2 019	270	3 549	1 949	243	193	70	27
Hamburg	2 158	1 171	218	2 042	1 105	204	116	66	14
Niedersachsen	9 374	5 068	787	7 599	4 254	768	1 775	814	19
Bremen	1 122	643	120	968	564	110	154	79	10
Nordrhein-Westfalen	24 454	13 547	3 054	17 494	9 896	2 605	6 960	3 651	449
Hessen	16 999	9 361	2 485	16 682	9 088	2 506	317	273	21
Rheinland-Pfalz	15 685	8 725	1 459	14 071	7 868	1 551	1 614	857	92
Bayern	34 478	19 274	4 347	38 126	21 262	4 772	- 3 648	- 1 988	- 425
Saarland	3 592	2 113	327	2 649	1 614	281	943	499	46
Berlin (West)	5 597	3 139	664	4 295	2 677	651	1 302	462	13
Berlin (Ost)	129	47	7	18	4	-	111	43	7
Deutsche Demokratische Republik	2 099	864	57	565	201	16	1 534	663	41
Ostgebiete des Deutschen Reiches	2 844	1 356	831	516	239	481	2 328	1 117	350
Ausland	154 560	97 879	136 712	107 107	67 186	97 124	47 453	30 693	39 588
Europäisches Ausland	131 320	82 971	118 023	92 558	58 397	87 106	38 762	24 574	30 917
Belgien	447	252	290	346	197	187	101	55	103
Dänemark	166	91	140	126	72	91	40	19	49
Finnland	303	134	292	273	111	250	30	23	42
Frankreich	6 273	3 853	5 225	4 607	2 796	3 642	1 666	1 057	1 583
Griechenland	4 261	2 450	4 084	5 606	2 887	5 483	- 1 345	- 437	- 1 399
Großbritannien und Nordirland	4 008	2 491	3 661	2 910	1 733	2 579	1 098	758	1 082
Irland	553	338	527	493	294	455	60	44	72
Italien	30 030	20 268	29 472	27 222	18 767	26 699	2 808	1 501	2 773
Jugoslawien	11 834	6 032	11 673	13 386	7 073	13 207	- 1 552	- 1 041	- 1 534
Luxemburg	117	80	88	97	66	63	20	14	25
Niederlande	834	504	625	692	384	462	142	120	163
Norwegen	135	73	114	130	77	104	5	4	10
Österreich	3 818	2 592	3 292	2 946	1 946	2 310	872	646	982
Polen	5 512	3 307	4 794	3 647	2 066	3 558	1 865	1 241	1 236
Portugal	826	377	781	1 935	1 029	1 849	- 1 109	- 652	- 1 068
Rumänien	6 344	2 957	1 291	716	314	697	5 628	2 643	594
Schweden	388	210	325	272	143	221	116	67	104
Schweiz	2 638	1 442	1 496	2 870	1 506	1 417	- 232	- 64	79
Sowjetunion	2 318	1 063	382	321	124	293	1 997	939	89
Spanien	1 593	931	1 204	2 248	1 306	1 961	- 655	- 375	- 757
Tschechoslowakei	2 395	1 025	2 098	1 590	656	1 580	805	369	518
Türkei	44 017	31 275	43 825	18 383	14 055	18 293	25 634	17 220	25 532
Ungarn	2 237	1 078	2 102	1 533	682	1 511	704	396	591
Übriges europäisches Ausland	273	148	242	209	113	194	64	35	48
Außereuropäisches Ausland	23 232	14 902	18 689	14 494	8 754	10 014	8 738	6 148	8 675
Afrika	4 891	3 297	4 047	2 438	1 733	1 729	2 453	1 564	2 318
davon Ägypten	436	336	379	353	274	315	83	62	64
Marokko	167	103	143	103	77	85	64	26	58
Tunesien	306	189	288	263	166	240	43	23	48
Übriges Afrika	3 982	2 669	3 237	1 719	1 216	1 089	2 263	1 453	2 148
Amerika	8 379	4 268	5 774	7 006	3 400	4 249	1 373	868	1 525
davon Brasilien	588	290	345	370	207	228	218	83	117
Kanada	807	378	527	987	431	518	- 180	- 53	9
USA	5 194	2 630	3 767	4 496	2 137	2 865	696	493	902
Übriges Amerika	1 790	970	1 135	1 151	625	638	639	345	497
Asien	9 429	7 053	8 497	4 334	3 227	3 686	5 095	3 826	4 811
davon Indien	1 576	1 372	1 504	724	604	654	852	768	850
Iran	949	635	784	293	188	255	656	447	529
Israel	327	212	245	192	112	135	135	100	110
Japan	501	295	465	413	255	377	88	40	88
Übriges Asien	6 076	4 539	5 499	2 712	2 068	2 265	3 364	2 471	3 234
Australien und Ozeanien	533	284	371	716	394	350	- 183	- 110	21
Unbekanntes Ausland	8	6	-	55	35	4	- 47	- 29	- 4
Unbekannt und ohne Angabe	482	357	18	42	23	2	440	334	16
Insgesamt	277 315	165 563	151 356	215 723	127 930	111 314	61 592	37 633	40 042

**Räumliche Bevölkerungsbewegung**
**56. Wanderungen der deutschen und ausländischen Erwerbs- und Nichterwerbspersonen über die Landesgrenze nach Herkunft und Ziel 1980**

Herkunft bzw. Ziel	Zuzüge						Fort-		
	Erwerbspersonen			Nichterwerbspersonen			Erwerbspersonen		
	insgesamt	Deutsche	Ausländer	insgesamt	Deutsche	Ausländer	insgesamt	Deutsche	Ausländer
Bundesgebiet	68 139	59 268	8 871	49 062	44 202	4 860	64 789	55 910	8 879
Schleswig-Holstein	2 195	2 041	154	1 547	1 431	116	2 144	2 011	133
Hamburg	1 271	1 127	144	887	813	74	1 276	1 151	125
Niedersachsen	5 266	4 767	499	4 108	3 820	288	4 242	3 793	449
Bremen	663	572	91	459	430	29	613	546	67
Nordrhein-Westfalen	13 739	11 733	2 006	10 715	9 667	1 048	10 193	8 591	1 602
Hessen	9 719	8 046	1 673	7 280	6 468	812	9 736	8 140	1 596
Rheinland-Pfalz	9 571	8 622	949	6 114	5 604	510	8 460	7 474	986
Bayern	20 365	17 491	2 874	14 113	12 640	1 473	23 592	20 281	3 311
Saarland	2 253	2 082	171	1 339	1 183	156	1 553	1 406	147
Berlin (West)	3 097	2 787	310	2 500	2 146	354	2 980	2 517	463
Berlin (Ost)	44	43	1	85	79	6	3	3	-
Deutsche Demokratische Republik	645	612	33	1 454	1 430	24	72	66	6
Ostgebiete des Deutschen Reiches	1 554	1 131	423	1 290	882	408	270	16	254
Ausland	74 181	8 740	65 441	80 379	9 108	71 271	56 927	5 069	51 858
Europäisches Ausland	63 758	6 651	57 107	67 562	6 646	60 916	50 122	2 797	47 325
Belgien	221	64	157	226	93	133	177	81	96
Dänemark	95	15	80	71	11	60	74	21	53
Finnland	121	6	115	182	5	177	105	8	97
Frankreich	4 300	561	3 739	1 973	487	1 486	3 002	509	2 493
Griechenland	1 502	76	1 426	2 759	101	2 658	2 644	55	2 589
Großbritannien und Nordirland	2 570	184	2 386	1 438	163	1 275	1 694	187	1 507
Irland	369	14	355	184	12	172	328	21	307
Italien	18 605	249	18 356	11 425	309	11 116	17 302	250	17 052
Jugoslawien	3 945	61	3 884	7 889	100	7 789	5 369	60	5 309
Luxemburg	45	14	31	72	15	57	47	21	26
Niederlande	478	102	376	356	107	249	330	101	229
Norwegen	54	11	43	81	10	71	46	13	33
Österreich	2 495	237	2 258	1 323	289	1 034	1 732	304	1 428
Polen	3 329	410	2 919	2 183	308	1 875	1 853	39	1 814
Portugal	203	17	186	623	28	595	924	41	883
Rumänien	3 224	2 617	607	3 120	2 436	684	281	8	273
Schweden	174	35	139	214	28	186	113	24	89
Schweiz	1 453	510	943	1 185	632	553	1 740	862	878
Sowjetunion	1 150	966	184	1 168	970	198	154	14	140
Spanien	713	188	525	880	201	679	1 081	129	952
Tschechoslowakei	1 005	151	854	1 390	146	1 244	526	3	523
Türkei	16 514	70	16 444	27 503	122	27 381	9 920	31	9 889
Ungarn	1 048	77	971	1 189	58	1 131	574	8	566
Übriges europäisches Ausland	145	16	129	128	15	113	106	7	99
Außereuropäisches Ausland	10 419	2 085	8 334	12 813	2 458	10 355	6 769	2 237	4 532
Afrika	2 076	440	1 636	2 815	404	2 411	1 345	458	887
davon Ägypten	197	21	176	239	36	203	164	14	150
Marokko	59	13	46	108	11	97	56	12	44
Tunesien	123	9	114	183	9	174	100	13	87
Übriges Afrika	1 697	397	1 300	2 285	348	1 937	1 025	419	606
Amerika	3 300	1 113	2 187	5 079	1 492	3 587	2 735	1 228	1 507
davon Brasilien	275	110	165	313	133	180	182	64	118
Kanada	294	140	154	513	140	373	349	186	163
USA	1 946	583	1 363	3 248	844	2 404	1 672	721	951
Übriges Amerika	785	280	505	1 005	375	630	532	257	275
Asien	4 783	451	4 332	4 646	481	4 165	2 330	352	1 978
davon Indien	1 004	42	962	572	30	542	471	42	429
Iran	262	50	212	687	115	572	80	9	71
Israel	168	46	122	159	36	123	90	22	68
Japan	201	15	186	300	21	279	128	19	109
Übriges Asien	3 148	298	2 850	2 928	279	2 649	1 561	260	1 301
Australien und Ozeanien	260	81	179	273	81	192	359	199	160
Unbekanntes Ausland	4	4	-	4	4	-	36	35	1
Unbekannt und ohne Angabe	233	228	5	249	236	13	13	12	1
Insgesamt	144 796	70 022	74 774	132 519	55 937	76 582	122 074	61 076	60 998

züge			Wanderungssaldo						Herkunft bzw. Ziel
Nichterwerbspersonen			Erwerbspersonen			Nichterwerbspersonen			
insgesamt	Deutsch	Ausländer	insgesamt	Deutsch	Ausländer	insgesamt	Deutsch	Ausländer	
42 686	37 874	4 812	3 350	3 358	- 8	6 376	6 328	48	Bundesgebiet
1 405	1 295	110	51	30	21	142	136	6	Schleswig-Holstein
766	687	79	- 5	- 24	19	121	126	- 5	Hamburg
3 357	3 038	319	1 024	974	50	751	782	- 31	Niedersachsen
355	312	43	50	26	24	104	118	- 14	Bremen
7 301	6 298	1 003	3 546	3 142	404	3 414	3 369	45	Nordrhein-Westfalen
6 946	6 036	910	- 17	- 94	77	334	432	- 98	Hessen
5 611	5 046	565	1 111	1 148	- 37	503	558	- 55	Rheinland-Pfalz
14 534	13 073	1 461	- 3 227	- 2 790	- 437	- 421	- 433	12	Bayern
1 096	962	134	700	676	24	243	221	22	Saarland
1 315	1 127	188	117	270	- 153	1 185	1 019	166	Berlin (West)
15	15	-	41	40	1	70	64	6	Berlin (Ost)
493	483	10	573	546	27	961	947	14	Deutsche Demokratische Republik
246	19	227	1 284	1 115	169	1 044	863	181	Ostgebiete des Deutschen Reiches
50 180	4 914	45 266	17 254	3 671	13 583	30 199	4 194	26 005	Ausland
42 436	2 655	39 781	13 636	3 854	9 782	25 126	3 991	21 135	Europäisches Ausland
169	78	91	44	- 17	61	57	15	42	Belgien
52	14	38	21	- 6	27	19	- 3	22	Dänemark
168	15	153	16	- 2	18	14	- 10	24	Finnland
1 605	456	1 149	1 298	52	1 246	368	31	337	Frankreich
2 962	68	2 894	- 1 142	21	- 1 163	- 203	33	- 236	Griechenland
1 216	144	1 072	876	- 3	879	222	19	203	Großbritannien und Nordirland
165	17	148	41	- 7	48	19	- 5	24	Irland
9 920	273	9 647	1 303	- 1	1 304	1 505	36	1 469	Italien
8 017	119	7 898	- 1 424	1	- 1 425	- 128	- 19	- 109	Jugoslawien
50	13	37	- 2	- 7	5	22	2	20	Luxemburg
362	129	233	148	1	147	- 6	- 22	16	Niederlande
84	13	71	8	- 2	10	- 3	- 3	-	Norwegen
1 214	332	882	763	- 67	830	109	- 43	152	Österreich
1 794	50	1 744	1 476	371	1 105	389	258	131	Polen
1 011	45	966	- 721	- 24	- 697	- 388	- 17	- 371	Portugal
435	11	424	2 943	2 609	334	2 685	2 425	260	Rumänien
159	27	132	61	11	50	55	1	54	Schweden
1 130	591	539	- 287	- 352	65	55	41	14	Schweiz
167	14	153	996	952	44	1 001	956	45	Sowjetunion
1 167	158	1 009	- 368	59	- 427	- 287	43	- 330	Spanien
1 064	7	1 057	479	148	331	326	139	187	Tschechoslowakei
8 463	59	8 404	6 594	39	6 555	19 040	63	18 977	Türkei
959	14	945	474	69	405	230	44	186	Ungarn
103	8	95	39	9	30	25	7	18	Übriges europäisches Ausland
7 725	2 243	5 482	3 650	- 152	3 802	5 088	215	4 873	Außereuropäisches Ausland
1 093	251	842	731	- 18	749	1 722	153	1 569	Afrika
189	24	165	33	7	26	50	12	38	davon Ägypten
47	6	41	3	1	2	61	5	56	Marokko
163	10	153	23	- 4	27	20	- 1	21	Tunesien
694	211	483	672	- 22	694	1 591	137	1 454	Übriges Afrika
4 271	1 529	2 742	565	- 115	680	808	- 37	845	Amerika
188	78	110	93	46	47	125	55	70	davon Brasilien
638	283	355	- 55	- 46	- 9	- 125	- 143	18	Kanada
2 826	912	1 914	274	- 138	412	422	- 68	490	USA
619	256	363	253	23	230	386	119	267	Übriges Amerika
2 004	296	1 708	2 453	99	2 354	2 642	185	2 457	Asien
253	28	225	533	-	533	319	2	317	davon Indien
213	29	184	182	41	141	474	86	388	Iran
102	35	67	78	24	54	57	1	56	Israel
285	17	268	73	- 4	77	15	4	11	Japan
1 151	187	964	1 587	38	1 549	1 777	92	1 685	Übriges Asien
357	167	190	- 99	- 118	19	- 84	- 86	2	Australien und Ozeanien
19	16	3	- 32	- 31	- 1	- 15	- 12	- 3	Unbekanntes Ausland
29	28	1	220	216	4	220	208	12	Unbekannt und ohne Angabe
93 649	43 333	50 316	22 722	8 946	13 776	38 870	12 604	26 266	Insgesamt

# Räumliche Bevölkerungsbewegung

## 57. Wanderungen nach ausgewählten Strömen/1980

Herkunfts- bzw. Zielgebiet	Zuzüge Fortzüge	Insgesamt	Darunter			Davon im Alter von ... bis unter ... Jahren					
			Erwerbs- personen	Deutsche	Ausländer	unter 18	18 - 25	25 - 30	30 - 50	50 - 65	65 und älter
Stadtkreis Stuttgart, Landeshauptstadt											
Baden-Württemberg	Z	20 798	13 354	17 648	3 150	2 632	8 131	3 707	4 933	764	631
	F	25 603	16 044	21 751	3 852	3 502	7 689	4 555	7 025	1 496	1 336
darunter											
Landkreis Esslingen	Z	3 204	2 106	2 438	766	488	927	578	940	163	108
	F	4 309	2 611	3 415	894	683	1 104	751	1 387	208	176
Landkreis Ludwigsburg	Z	2 942	2 003	2 208	734	483	843	481	932	108	95
	F	4 452	3 050	3 497	955	687	1 113	737	1 437	282	196
Rems-Murr-Kreis	Z	2 017	1 365	1 691	326	279	623	325	584	109	97
	F	2 946	1 959	2 437	509	417	722	579	869	182	177
Landkreis Böblingen	Z	1 401	917	1 111	290	216	433	223	410	78	41
	F	2 335	1 524	1 912	423	383	462	425	807	139	119
Ostalbkreis	Z	721	445	678	43	84	391	113	100	18	15
	F	696	412	640	56	74	277	126	131	51	37
Landkreis Tübingen	Z	690	341	641	49	60	249	220	138	11	12
	F	812	301	761	51	56	426	148	142	25	15
Andere Bundesländer	Z	8 006	5 341	6 773	1 233	757	2 469	1 573	2 646	351	210
	F	7 762	5 013	6 426	1 336	824	2 024	1 498	2 626	496	294
Deutsche Demokratische Republik <sup>1)</sup>	Z	96	34	89	7	10	8	6	17	16	39
	F	12	2	10	2	-	1	-	1	1	9
Ostgebiete des Deutschen Reiches	Z	90	51	15	75	3	15	14	28	16	14
	F	38	23	-	38	2	2	4	15	9	6
Ausland	Z	17 768	10 561	815	16 953	3 310	5 302	3 132	4 638	942	444
	F	13 809	8 470	569	13 240	2 344	3 285	2 229	4 412	1 104	435
Sonstige Gebiete <sup>2)</sup>	Z	30	11	27	3	4	2	2	16	4	2
	F	1	1	-	1	-	-	-	1	-	-
Zusammen	Z	46 788	29 352	25 367	21 421	6 716	15 927	8 434	12 278	2 093	1 340
	F	47 225	29 553	28 756	18 469	6 672	13 001	8 286	14 080	3 106	2 080
Landkreis Böblingen											
Baden-Württemberg	Z	9 324	6 008	7 833	1 491	1 591	2 633	1 752	2 604	363	381
	F	8 662	5 109	7 247	1 415	1 638	2 609	1 324	2 295	425	371
darunter											
Stadtkreis Stuttgart	Z	2 335	1 524	1 912	423	383	462	425	807	139	119
	F	1 401	917	1 111	290	216	433	223	410	78	41
Landkreis Ludwigsburg	Z	953	583	851	102	216	205	158	310	30	34
	F	665	428	591	74	127	174	123	192	25	24
Landkreis Calw	Z	747	502	536	211	130	239	125	198	26	29
	F	1 268	731	960	308	284	284	165	360	80	95
Landkreis Esslingen	Z	703	455	603	100	121	175	130	213	33	31
	F	604	354	511	93	123	186	90	162	20	23
Landkreis Tübingen	Z	553	333	465	88	90	179	137	123	13	11
	F	743	376	610	133	132	272	130	172	15	22
Rems-Murr-Kreis	Z	368	228	326	42	75	103	54	96	22	18
	F	291	180	249	42	60	98	34	76	10	13
Andere Bundesländer	Z	3 588	2 225	3 030	558	586	840	695	1 142	144	181
	F	2 955	1 738	2 598	357	501	805	458	915	140	136
Deutsche Demokratische Republik <sup>1)</sup>	Z	73	29	70	3	8	15	1	14	8	27
	F	-	-	-	-	-	-	-	-	-	-
Ostgebiete des Deutschen Reiches	Z	187	107	128	59	38	25	25	62	27	10
	F	37	18	2	35	2	3	4	16	6	6
Ausland	Z	6 837	3 369	764	6 073	2 044	1 715	817	1 716	336	209
	F	5 179	2 794	386	4 793	1 285	1 074	661	1 590	379	190
Sonstige Gebiete <sup>2)</sup>	Z	17	9	15	2	3	5	2	6	1	-
	F	1	1	1	-	-	-	-	1	-	-
Zusammen	Z	20 026	11 747	11 840	8 186	4 270	5 233	3 292	5 544	879	808
	F	16 834	9 660	10 234	6 600	3 426	4 491	2 447	4 817	950	703

1) Und Berlin (Ost). - 2) Ungeklärt und ohne Angabe.

Noch: 57. Wanderungen nach ausgewählten Strömen 1980

Herkunfts- bzw. Zielgebiet	Zuzüge Fortzüge	Insgesamt	Darunter			Davon im Alter von ... bis unter ... Jahren					
			Erwerbs- personen	Deutsche	Ausländer	unter 18	18 - 25	25 - 30	30 - 50	50 - 65	65 und älter
Landkreis Esslingen											
Baden-Württemberg	Z	12 497	7 624	10 672	1 825	1 942	4 326	2 309	3 062	433	425
	F	12 910	7 518	10 906	2 004	2 255	4 018	2 309	3 272	565	491
darunter											
Stadtkreis Stuttgart	Z	4 309	2 811	3 415	894	683	1 104	751	1 387	208	176
	F	3 204	2 106	2 438	766	488	927	578	940	163	108
Landkreis Göppingen	Z	924	632	754	170	189	384	133	157	33	28
	F	1 421	853	1 011	410	361	488	195	300	46	31
Rems-Murr-Kreis	Z	756	466	629	127	140	226	136	203	23	28
	F	838	520	746	92	153	205	152	245	43	40
Landkreis Reutlingen	Z	715	478	644	71	90	297	141	135	30	22
	F	1 024	578	900	124	199	294	167	272	54	38
Landkreis Ludwigsburg	Z	679	416	575	104	122	187	129	193	24	24
	F	700	408	618	82	145	168	129	202	38	18
Landkreis Böblingen	Z	604	354	511	93	123	186	90	162	20	23
	F	703	455	603	100	121	175	130	213	33	31
Andere Bundesländer	Z	3 925	2 412	3 370	555	586	1 014	775	1 231	143	176
	F	4 177	2 476	3 575	602	647	1 142	702	1 257	223	206
Deutsche Demokratische Republik <sup>1)</sup>	Z	91	33	89	2	5	12	3	12	15	44
	F	25	3	25	-	-	1	-	2	7	15
Ostgebiete des Deutschen Reiches	Z	81	49	55	26	13	9	16	28	10	5
	F	16	7	3	13	1	2	2	5	4	2
Ausland	Z	8 342	3 987	655	7 687	2 637	2 300	1 105	1 845	332	123
	F	6 359	3 709	500	5 859	1 487	1 379	946	2 014	413	120
Sonstige Gebiete <sup>2)</sup>	Z	11	2	10	1	7	-	-	2	1	1
	F	5	2	5	-	-	4	-	1	-	-
Zusammen	Z	24 947	14 107	14 851	10 096	5 190	7 661	4 208	6 180	934	774
	F	23 492	13 715	15 014	8 478	4 390	6 546	3 959	6 551	1 212	834
Landkreis Göppingen											
Baden-Württemberg	Z	6 595	4 755	5 779	816	1 191	3 303	758	987	187	169
	F	6 229	4 231	5 517	712	1 038	3 226	695	868	197	205
darunter											
Landkreis Esslingen	Z	1 421	853	1 011	410	361	488	195	300	46	31
	F	924	632	754	170	189	384	133	157	33	28
Stadtkreis Stuttgart	Z	698	532	618	80	86	377	83	94	32	26
	F	655	481	568	87	68	369	74	106	18	20
Rems-Murr-Kreis	Z	553	427	526	27	119	273	40	91	21	9
	F	407	328	377	30	75	241	26	38	13	14
Ostalbkreis	Z	473	339	445	28	98	249	44	63	6	13
	F	462	312	423	39	88	242	45	56	15	16
Landkreis Ludwigsburg	Z	366	313	344	22	35	239	38	35	10	9
	F	331	273	308	23	37	215	28	35	6	10
Alb-Donau-Kreis	Z	332	246	291	41	68	163	43	42	7	9
	F	381	247	328	53	93	158	41	55	12	22
Andere Bundesländer	Z	1 730	1 140	1 460	270	281	517	314	458	75	85
	F	1 660	1 015	1 398	262	265	570	267	396	81	81
Deutsche Demokratische Republik <sup>1)</sup>	Z	55	15	54	1	5	4	7	5	11	23
	F	2	-	2	-	-	-	-	-	-	2
Ostgebiete des Deutschen Reiches	Z	44	28	39	5	9	8	7	13	3	4
	F	6	6	-	6	-	1	-	3	2	-
Ausland	Z	4 492	1 982	554	3 938	1 459	1 100	640	1 003	187	103
	F	2 852	1 512	193	2 659	681	728	372	832	187	52
Sonstige Gebiete <sup>2)</sup>	Z	14	11	13	1	2	5	-	4	2	1
	F	1	-	1	-	-	1	-	-	-	-
Zusammen	Z	12 930	7 931	7 899	5 031	2 947	4 937	1 726	2 470	465	385
	F	10 750	6 764	7 111	3 639	1 984	4 526	1 334	2 099	467	340

1) Und Berlin (Ost). - 2) Ungeklärt und ohne Angabe.

# Räumliche Bevölkerungsbewegung

Noch: 57. Wanderungen nach ausgewählten Strömen 1980

Herkunfts- bzw. Zielgebiet	Zuzüge Fortzüge	Insgesamt	Darunter			Davon im Alter von ... bis unter ... Jahren					
			Erwerbs- personen	Deutsche	Ausländer	unter 18	18 - 25	25 - 30	30 - 50	50 - 65	65 und älter
Landkreis Ludwigsburg											
Baden-Württemberg	Z	12 644	8 240	10 870	1 774	2 090	3 923	2 292	3 294	566	479
	F	12 536	7 630	10 857	1 679	2 264	3 873	2 076	3 244	563	516
darunter											
Stadtkreis Stuttgart	Z	4 452	3 050	3 497	955	687	1 113	737	1 437	282	196
	F	2 942	2 003	2 208	734	483	843	481	932	108	95
Rems-Murr-Kreis	Z	1 177	704	1 058	119	222	319	193	341	55	47
	F	1 113	664	992	121	207	290	199	296	54	67
Landkreis Esslingen	Z	700	408	618	82	145	168	129	202	38	18
	F	679	416	575	104	122	187	129	193	24	24
Landkreis Böblingen	Z	665	428	591	74	127	174	123	192	25	24
	F	953	583	851	102	216	205	158	310	30	34
Landkreis Heilbronn	Z	584	370	508	76	113	203	105	120	19	24
	F	1 067	558	924	143	268	218	158	290	56	77
Enzkreis	Z	376	258	306	70	64	122	81	80	10	19
	F	588	348	535	53	138	131	91	177	32	19
Andere Bundesländer	Z	4 009	2 590	3 461	548	582	1 009	755	1 316	167	180
	F	3 919	2 414	3 401	518	657	1 062	645	1 203	216	136
Deutsche Demokratische Republik <sup>1)</sup>	Z	86	36	86	-	13	6	9	16	15	27
	F	1	-	1	-	-	-	-	-	-	1
Ostgebiete des Deutschen Reiches	Z	61	34	47	14	16	3	8	21	12	1
	F	10	5	-	10	-	-	1	5	1	3
Ausland	Z	9 187	4 710	866	8 321	2 730	2 362	1 296	2 166	435	198
	F	6 715	3 937	404	6 311	1 585	1 538	931	2 031	485	145
Sonstige Gebiete <sup>2)</sup>	Z	28	15	27	1	6	5	2	11	3	1
	F	1	1	1	-	-	-	1	-	-	-
Zusammen	Z	26 015	15 625	15 357	10 658	5 437	7 308	4 362	6 824	1 198	886
	F	23 182	13 987	14 664	8 518	4 506	6 473	3 654	6 483	1 265	801
Rems-Murr-Kreis											
Baden-Württemberg	Z	9 374	6 016	8 206	1 168	1 527	2 938	1 669	2 281	475	484
	F	9 198	5 587	8 182	1 016	1 598	3 049	1 426	2 249	467	409
darunter											
Stadtkreis Stuttgart	Z	2 946	1 959	2 437	509	417	722	579	869	182	177
	F	2 017	1 365	1 691	326	279	623	325	584	109	97
Landkreis Ludwigsburg	Z	1 113	664	992	121	207	290	199	296	54	67
	F	1 177	704	1 058	119	222	319	193	341	55	47
Landkreis Esslingen	Z	838	520	746	92	153	205	152	245	43	40
	F	756	466	629	127	140	226	136	203	23	28
Ostalbkreis	Z	622	347	574	48	96	239	94	119	38	36
	F	822	436	719	103	179	234	125	180	56	48
Landkreis Göppingen	Z	407	328	377	30	75	241	26	38	13	14
	F	553	427	526	27	119	273	40	91	21	9
Landkreis Schwäbisch Hall	Z	405	251	340	65	99	138	47	71	24	26
	F	469	258	400	69	112	133	62	103	30	29
Andere Bundesländer	Z	3 135	1 991	2 795	340	525	637	553	1 041	218	161
	F	2 889	1 801	2 570	319	428	776	425	882	235	143
Deutsche Demokratische Republik <sup>1)</sup>	Z	81	26	81	-	18	5	4	19	7	28
	F	2	-	2	-	-	-	-	1	-	1
Ostgebiete des Deutschen Reiches	Z	17	11	15	2	-	2	1	5	6	3
	F	3	2	1	2	-	-	-	1	1	1
Ausland	Z	6 186	3 263	459	5 727	1 758	1 736	773	1 367	365	187
	F	5 127	2 818	346	4 781	1 266	1 163	664	1 432	437	165
Sonstige Gebiete <sup>2)</sup>	Z	20	5	19	1	5	-	1	10	4	-
	F	6	1	6	-	2	-	2	1	1	-
Zusammen	Z	18 813	11 312	11 575	7 238	3 833	5 318	3 001	4 723	1 075	863
	F	17 225	10 209	11 107	6 118	3 294	4 988	2 517	4 566	1 141	719

1) Und Berlin (Ost). - 2) Ungeklärt und ohne Angabe.



Noch: 57. Wanderungen nach ausgewählten Strömen 1980

Herkunft- bzw. Zielgebiet	Zuzüge Fortzüge	Insgesamt	Darunter			Davon im Alter von ... bis unter ... Jahren					
			Erwerbs- personen	Deutsche	Ausländer	unter 18	18 - 25	25 - 30	30 - 50	50 - 65	65 und älter
Stadtkreis Heilbronn											
Baden-Württemberg	Z	4 559	2 849	3 757	802	687	1 533	788	1 134	227	190
	F	5 335	3 159	4 642	693	963	1 501	935	1 375	293	268
darunter											
Landkreis Heilbronn	Z	2 125	1 375	1 624	501	367	664	340	548	111	95
	F	3 017	1 848	2 588	429	609	648	480	891	201	188
Landkreis Ludwigsburg	Z	258	152	226	32	41	81	34	68	17	17
	F	220	141	189	31	33	72	50	43	11	11
Stadtkreis Stuttgart	Z	236	152	183	53	19	79	47	72	13	6
	F	283	167	250	33	35	125	44	64	10	5
Landkreis Schwäbisch Hall	Z	186	103	181	5	39	63	19	42	16	7
	F	93	58	88	5	16	26	25	19	3	4
Hohenlohekreis	Z	184	114	167	17	32	75	29	38	6	4
	F	210	105	191	19	57	45	29	44	21	14
Rems-Murr-Kreis	Z	119	83	107	12	11	42	13	41	7	5
	F	139	74	85	54	20	48	26	36	4	5
Andere Bundesländer	Z	1 221	701	1 068	153	145	360	204	373	66	73
	F	1 171	712	975	196	142	380	213	346	39	51
Deutsche Demokratische Republik <sup>1)</sup>	Z	32	10	32	-	4	-	3	5	4	16
	F	2	-	2	-	-	-	-	-	-	2
Ostgebiete des Deutschen Reiches	Z	77	43	73	4	17	9	12	21	10	8
	F	-	-	-	-	-	-	-	-	-	-
Ausland	Z	2 068	933	606	1 462	656	472	266	491	119	64
	F	956	538	121	835	202	199	144	295	85	31
Sonstige Gebiete <sup>2)</sup>	Z	4	2	4	-	-	1	-	3	-	-
	F	-	-	-	-	-	-	-	-	-	-
Zusammen	Z	7 961	4 538	5 540	2 421	1 509	2 375	1 273	2 027	426	351
	F	7 464	4 409	5 740	1 724	1 307	2 080	1 292	2 016	417	352
Landkreis Heilbronn											
Baden-Württemberg	Z	8 445	4 996	7 435	1 010	1 592	2 371	1 452	1 996	463	571
	F	6 910	4 249	5 952	958	1 171	2 641	1 067	1 421	278	332
darunter											
Stadtkreis Heilbronn	Z	3 017	1 848	2 588	429	609	648	480	891	201	188
	F	2 125	1 375	1 624	501	367	664	340	548	111	95
Landkreis Ludwigsburg	Z	1 067	558	924	143	268	218	158	290	56	77
	F	584	370	508	76	113	203	105	120	19	24
Stadtkreis Stuttgart	Z	536	328	476	60	66	155	101	131	35	48
	F	416	262	369	47	50	211	65	70	8	12
Rhein-Neckar-Kreis	Z	384	237	332	52	73	129	72	68	24	18
	F	412	230	356	56	82	135	67	81	14	33
Hohenlohekreis	Z	364	213	349	15	78	137	54	54	19	22
	F	383	209	360	23	86	115	52	72	23	35
Neckar-Odenwald- Kreis	Z	331	206	275	56	66	140	52	45	16	12
	F	403	222	353	50	97	141	41	87	10	27
Andere Bundesländer	Z	1 894	1 076	1 623	271	304	472	325	538	115	140
	F	1 640	949	1 415	225	260	630	238	362	78	72
Deutsche Demokratische Republik <sup>1)</sup>	Z	33	9	28	5	3	4	5	4	4	13
	F	2	1	1	1	-	-	-	1	-	1
Ostgebiete des Deutschen Reiches	Z	-	-	-	-	-	-	-	-	-	-
	F	-	-	-	-	-	-	-	-	-	-
Ausland	Z	3 230	1 512	258	2 972	1 065	858	457	693	103	54
	F	1 917	992	225	1 692	485	450	300	539	98	45
Sonstige Gebiete <sup>2)</sup>	Z	12	9	12	-	1	3	2	1	4	1
	F	1	-	1	-	1	-	-	-	-	-
Zusammen	Z	13 614	7 602	9 356	4 258	2 965	3 708	2 241	3 232	689	779
	F	10 470	6 191	7 594	2 876	1 917	3 721	1 605	2 323	454	450

1) Und Berlin (Ost). - 2) Ungeklärt und ohne Angabe.

# Räumliche Bevölkerungsbewegung

Noch: 57. Wanderungen nach ausgewählten Strömen 1980

Herkunfts- bzw. Zielgebiet	Zuzüge Fortzüge	Insgesamt	Darunter			Davon im Alter von ... bis unter ... Jahren					
			Erwerbs- personen	Deutsche	Ausländer	unter 18	18 - 25	25 - 30	30 - 50	50 - 65	65 und älter
Hohenlohekreis											
Baden-Württemberg	Z	2 434	1 354	2 292	142	480	921	364	418	120	131
	F	2 279	1 410	2 124	155	375	1 067	318	331	78	110
darunter											
Landkreis Heilbronn	Z	383	209	360	23	86	115	52	72	23	35
	F	364	213	349	15	78	137	54	54	19	22
Landkreis Schwäbisch Hall	Z	373	222	348	25	74	166	46	63	12	12
	F	291	183	273	18	74	113	30	45	12	17
Stadtkreis Heilbronn	Z	210	105	191	19	57	45	29	44	21	14
	F	184	114	167	17	32	75	29	38	6	4
Stadtkreis Stuttgart	Z	195	116	178	17	22	84	32	32	16	9
	F	222	147	192	30	21	124	36	30	4	7
Main-Tauber-Kreis	Z	161	102	160	1	24	84	26	16	3	8
	F	148	103	140	8	21	75	14	23	7	8
Landkreis Ludwigsburg	Z	146	83	126	20	40	43	23	26	10	4
	F	158	107	141	17	27	57	28	32	6	8
Andere Bundesländer	Z	487	273	442	45	82	141	86	114	32	32
	F	520	286	478	42	83	204	77	108	20	28
Deutsche Demokratische Republik <sup>1)</sup>	Z	30	16	27	3	4	2	1	11	2	10
	F	4	1	4	-	-	-	-	-	-	4
Ostgebiete des Deutschen Reiches	Z	29	15	29	-	7	4	4	7	5	2
	F	-	-	-	-	-	-	-	-	-	-
Ausland	Z	719	305	104	615	228	206	71	143	43	28
	F	450	252	53	397	106	139	52	110	26	17
Sonstige Gebiete <sup>2)</sup>	Z	4	-	4	-	1	-	-	1	1	1
	F	-	-	-	-	-	-	-	-	-	-
Zusammen	Z	3 703	1 973	2 898	805	802	1 274	526	694	203	204
	F	3 253	1 949	2 659	594	564	1 410	447	549	124	159
Landkreis Schwäbisch Hall											
Baden-Württemberg	Z	3 683	2 201	3 349	334	712	1 363	600	672	159	177
	F	4 268	2 511	3 900	368	797	1 801	564	755	167	184
darunter											
Stadtkreis Stuttgart	Z	508	323	476	32	62	181	90	101	31	43
	F	572	387	545	27	64	296	73	92	27	20
Rems-Murr-Kreis	Z	469	258	400	69	112	133	62	103	30	29
	F	405	251	340	65	99	138	47	71	24	26
Ostalbkreis	Z	421	240	383	38	95	180	80	52	5	9
	F	404	209	380	24	90	178	51	56	14	15
Hohenlohekreis	Z	291	183	273	18	74	113	30	45	12	17
	F	373	222	348	25	74	166	46	63	12	12
Landkreis Ludwigsburg	Z	280	168	250	30	53	109	46	51	14	7
	F	284	172	261	23	61	108	39	48	15	13
Landkreis Esslingen	Z	181	92	166	15	38	56	33	39	5	10
	F	182	104	170	12	31	79	29	34	3	6
Andere Bundesländer	Z	1 464	804	1 216	248	279	433	230	395	54	73
	F	1 606	918	1 294	312	239	575	270	392	52	78
Deutsche Demokratische Republik <sup>1)</sup>	Z	47	22	45	2	14	3	2	14	7	7
	F	3	-	2	1	-	-	-	-	1	2
Ostgebiete des Deutschen Reiches	Z	206	111	144	62	49	32	17	59	34	15
	F	47	28	4	43	3	4	3	23	10	4
Ausland	Z	2 480	1 139	474	2 006	577	699	363	562	189	90
	F	1 409	604	128	1 281	263	365	200	391	136	54
Sonstige Gebiete <sup>2)</sup>	Z	3	2	3	-	-	-	-	2	-	1
	F	-	-	-	-	-	-	-	-	-	-
Zusammen	Z	7 883	4 279	5 231	2 652	1 631	2 530	1 212	1 704	443	363
	F	7 333	4 061	5 328	2 005	1 302	2 745	1 037	1 561	366	322

1) Und Berlin (Ost). - 2) Ungeklärt und ohne Angabe.

Noch: 57. Wanderungen nach ausgewählten Strömen 1980

Herkunfts- bzw. Zielgebiet	Zuzüge Fortzüge	Insgesamt	Darunter			Davon im Alter von ... bis unter ... Jahren					
			Erwerbs- personen	Deutsche	Ausländer	unter 18	18 - 25	25 - 30	30 - 50	50 - 65	65 und älter
Main-Tauber-Kreis											
Baden-Württemberg	Z	2 122	1 415	2 016	106	283	914	385	341	86	113
	F	2 451	1 545	2 378	73	409	1 165	395	333	56	93
darunter											
Neckar-Odenwald-Kreis	Z	262	172	243	19	42	117	39	34	11	19
	F	301	175	285	16	77	108	44	46	5	21
Stadtkreis Stuttgart	Z	221	159	212	9	19	95	51	35	13	8
	F	269	204	261	8	27	154	53	30	3	2
Landkreis Schwäbisch Hall	Z	179	110	157	22	38	76	17	32	5	11
	F	150	98	145	5	38	61	17	26	5	3
Hohenlohekreis	Z	148	103	140	8	21	75	14	23	7	8
	F	161	102	160	1	24	84	26	16	3	8
Landkreis Göppingen	Z	109	103	107	2	7	91	4	3	1	3
	F	131	121	128	3	14	106	3	6	1	1
Landkreis Heilbronn	Z	100	73	95	5	13	55	11	14	2	5
	F	100	64	98	2	14	42	14	17	6	7
Andere Bundesländer	Z	2 450	1 560	2 331	119	399	952	409	461	119	110
	F	2 303	1 379	2 167	136	383	905	408	429	91	87
Deutsche Demokratische Republik <sup>1)</sup>	Z	22	11	22	-	4	-	2	9	2	5
	F	1	1	1	-	-	-	1	-	-	-
Ostgebiete des Deutschen Reiches	Z	-	-	-	-	-	-	-	-	-	-
	F	-	-	-	-	-	-	-	-	-	-
Ausland	Z	705	275	62	643	278	159	86	143	30	9
	F	394	206	108	286	105	107	40	109	25	8
Sonstige Gebiete <sup>2)</sup>	Z	4	1	4	-	-	-	2	2	-	-
	F	2	1	2	-	-	-	1	1	-	-
Zusammen	Z	5 303	3 262	4 435	868	964	2 025	884	956	237	237
	F	5 151	3 132	4 656	495	897	2 177	845	872	172	188
Landkreis Heidenheim											
Baden-Württemberg	Z	2 320	1 377	2 100	220	401	879	460	432	78	70
	F	2 418	1 395	2 231	187	392	1 079	386	362	99	100
darunter											
Ostalbkreis	Z	469	200	431	38	77	186	93	82	17	14
	F	397	229	361	36	76	143	73	69	17	19
Stadtkreis Stuttgart	Z	260	172	239	21	28	110	68	43	6	5
	F	276	168	267	9	23	150	54	34	5	10
Landkreis Göppingen	Z	202	132	192	10	44	92	19	35	9	3
	F	205	138	192	13	56	80	23	30	8	8
Alb-Donau-Kreis	Z	136	75	111	25	34	54	19	17	6	6
	F	135	86	125	10	18	59	25	19	5	9
Stadtkreis Ulm	Z	132	71	114	18	19	47	22	30	10	4
	F	122	71	102	20	19	69	18	11	4	1
Landkreis Esslingen	Z	99	62	96	3	16	29	24	28	1	1
	F	145	85	131	14	25	69	16	26	7	2
Andere Bundesländer	Z	1 280	748	1 098	182	210	344	247	326	70	83
	F	1 382	850	1 186	196	244	423	228	348	76	63
Deutsche Demokratische Republik <sup>1)</sup>	Z	37	16	35	2	3	1	3	9	5	16
	F	-	-	-	-	-	-	-	-	-	-
Ostgebiete des Deutschen Reiches	Z	61	34	61	-	18	9	11	13	6	4
	F	-	-	-	-	-	-	-	-	-	-
Ausland	Z	1 825	770	289	1 536	639	394	218	427	92	55
	F	939	483	73	866	250	200	110	283	73	23
Sonstige Gebiete <sup>2)</sup>	Z	7	4	7	-	3	2	-	2	-	-
	F	1	1	1	-	-	-	-	1	-	-
Zusammen	Z	5 530	2 949	3 590	1 940	1 274	1 629	939	1 209	251	228
	F	4 740	2 729	3 491	1 249	886	1 702	724	994	248	186

1) Und Berlin (Ost). - 2) Ungeklärt und ohne Angabe.

# Räumliche Bevölkerungsbewegung

Noch: 57. Wanderungen nach ausgewählten Strömen 1980

Herkunfts- bzw. Zielgebiet	Zuzüge Fortzüge	Insgesamt	Darunter			Davon im Alter von ... bis unter ... Jahren					
			Erwerbs- personen	Deutsche	Ausländer	unter 18	18 - 25	25 - 30	30 - 50	50 - 65	65 und älter
Ostalbkreis											
Baden-Württemberg	Z	5 393	3 028	4 961	432	915	2 031	959	986	269	233
	F	5 479	3 071	5 151	328	870	2 440	968	852	152	197
darunter											
Rems-Murr-Kreis	Z	822	436	719	103	179	234	125	180	56	48
	F	622	347	574	48	96	239	94	119	38	36
Stadtkreis Stuttgart	Z	696	412	640	56	74	277	126	131	51	37
	F	721	445	678	43	84	391	113	100	18	15
Landkreis Göppingen	Z	462	312	423	39	88	242	45	56	15	16
	F	473	339	445	28	98	249	44	63	6	13
Landkreis Schwäbisch Hall	Z	404	209	380	24	90	178	51	56	14	15
	F	421	240	383	38	95	180	80	52	5	9
Landkreis Heidenheim	Z	397	229	361	36	76	143	73	69	17	19
	F	469	280	431	38	77	186	93	82	17	14
Landkreis Esslingen	Z	365	218	332	33	52	132	68	68	26	19
	F	301	152	283	18	51	133	58	44	8	7
Andere Bundesländer	Z	2 149	1 160	1 894	255	391	683	373	474	106	122
	F	2 014	1 155	1 793	221	330	778	328	420	76	82
Deutsche Demokratische Republik <sup>1)</sup>	Z	44	10	41	3	5	3	4	3	7	22
	F	7	2	4	3	-	-	1	1	1	4
Ostgebiete des Deutschen Reiches	Z	57	37	56	1	12	10	1	19	9	6
	F	-	-	-	-	-	-	-	-	-	-
Ausland	Z	3 719	1 597	448	3 271	1 107	794	518	865	260	175
	F	2 504	1 145	222	2 282	503	514	334	714	280	159
Sonstige Gebiete <sup>2)</sup>	Z	18	7	18	-	4	4	-	7	3	-
	F	3	-	3	-	2	1	-	-	-	-
Zusammen	Z	11 380	5 839	7 418	3 962	2 434	3 525	1 855	2 354	654	558
	F	10 007	5 373	7 173	2 834	1 705	3 733	1 631	1 987	509	442
Stadtkreis Baden-Baden											
Baden-Württemberg	Z	1 826	1 163	1 665	161	286	544	312	409	125	150
	F	2 074	1 241	1 870	204	297	729	321	487	115	125
darunter											
Landkreis Rastatt	Z	768	505	668	100	156	207	135	181	39	50
	F	894	574	784	110	162	258	142	232	47	53
Ortenaukreis	Z	177	129	165	12	19	87	20	31	11	9
	F	179	113	170	9	27	68	28	33	13	10
Stadtkreis Karlsruhe	Z	126	72	116	10	22	14	21	45	8	16
	F	183	102	161	22	23	64	26	51	7	12
Landkreis Karlsruhe	Z	86	60	78	8	14	21	12	26	8	5
	F	64	40	58	6	10	21	15	11	1	6
Stadtkreis Freiburg	Z	83	40	82	1	8	24	33	13	3	2
	F	117	31	109	8	8	61	21	21	5	1
Landkreis Breisgau-Hoch- schwarzwald	Z	41	28	39	2	3	14	6	11	2	5
	F	35	23	31	4	3	18	2	8	2	2
Andere Bundesländer	Z	935	536	864	71	117	206	130	263	82	137
	F	890	537	781	109	115	263	139	238	72	63
Deutsche Demokratische Republik <sup>1)</sup>	Z	13	6	13	-	2	-	2	3	1	5
	F	2	-	2	-	-	-	-	-	-	2
Ostgebiete des Deutschen Reiches	Z	6	2	-	6	2	-	1	1	2	-
	F	2	1	-	2	-	-	-	-	1	1
Ausland	Z	844	492	111	733	177	298	105	181	59	24
	F	656	372	111	545	99	228	98	156	46	29
Sonstige Gebiete <sup>2)</sup>	Z	2	2	2	-	-	2	-	-	-	-
	F	-	-	-	-	-	-	-	-	-	-
Zusammen	Z	3 626	2 201	2 655	971	584	1 050	550	857	269	316
	F	3 624	2 151	2 764	860	511	1 220	558	881	234	220

1) Und Berlin (Ost). - 2) Ungeklärt und ohne Angabe.

Noch: 57. Wanderungen nach ausgewählten Strömen 1980

Herkunfts- bzw. Zielgebiet	Zuzüge Fortzüge	Insgesamt	Darunter			Davon im Alter von ... bis unter ... Jahren					
			Erwerbs- personen	Deutsche	Ausländer	unter 18	18 - 25	25 - 30	30 - 50	50 - 65	65 und älter
Stadtkreis Karlsruhe											
Baden-Württemberg	Z	9 534	5 339	8 689	845	1 143	4 073	1 683	1 887	325	423
	F	9 988	5 734	9 139	849	1 418	2 961	2 200	2 475	528	406
darunter											
Landkreis	Z	3 000	1 824	2 766	234	486	998	464	729	147	176
Karlsruhe	F	4 044	2 503	3 695	349	736	963	703	1 206	267	169
Landkreis	Z	714	384	602	112	118	258	106	134	40	58
Rastatt	F	603	360	556	47	99	150	134	150	41	29
Ortenaukreis	Z	506	266	490	16	44	311	79	50	11	11
	F	432	231	416	16	61	162	90	70	29	20
Rhein-Neckar-Kreis	Z	393	181	381	12	30	205	71	62	12	13
	F	395	194	380	15	52	120	93	91	18	21
Stadtkreis	Z	326	137	291	35	11	123	121	55	11	5
Freiburg	F	251	79	237	14	15	115	71	45	5	-
Stadtkreis	Z	299	148	250	49	25	95	99	72	4	4
Heidelberg	F	368	128	342	26	19	185	87	54	11	12
Andere Bundesländer	Z	4 835	2 820	4 281	554	527	1 760	934	1 246	182	186
	F	4 452	2 603	3 943	509	598	1 157	1 019	1 294	222	162
Deutsche Demokratische Republik <sup>1)</sup>	Z	50	18	49	1	5	3	6	9	6	21
	F	3	2	2	1	-	-	-	2	-	1
Gebiete des Deutschen Reiches	Z	17	9	13	4	3	3	-	6	1	4
	F	4	3	-	4	-	-	-	4	-	-
Ausland	Z	3 852	1 835	556	3 296	1 072	1 033	604	938	134	71
	F	2 363	1 117	340	2 023	559	494	399	739	134	38
Sonstige Gebiete <sup>2)</sup>	Z	19	7	19	-	1	3	3	6	1	5
	F	-	-	-	-	-	-	-	-	-	-
Zusammen	Z	18 307	10 028	13 607	4 700	2 751	6 875	3 230	4 092	649	710
	F	16 810	9 459	13 424	3 386	2 575	4 612	3 618	4 514	884	607
Landkreis Karlsruhe											
Baden-Württemberg	Z	9 971	6 106	9 011	960	1 819	2 924	1 743	2 537	482	466
	F	8 720	5 288	8 006	714	1 497	3 132	1 405	1 959	345	382
darunter											
Stadtkreis	Z	4 044	2 503	3 695	349	736	963	703	1 206	267	169
Karlsruhe	F	3 000	1 824	2 766	234	486	998	464	729	147	176
Rhein-Neckar-Kreis	Z	971	578	879	92	203	313	157	220	31	47
	F	794	481	731	63	143	280	115	195	26	35
Enzkreis	Z	568	354	462	106	130	173	90	124	21	30
	F	478	326	379	99	98	148	77	122	22	11
Landkreis	Z	543	367	490	53	103	155	87	155	24	19
Rastatt	F	526	316	490	36	121	127	102	133	16	27
Ortenaukreis	Z	339	221	322	17	47	151	50	54	14	23
	F	305	203	288	17	67	122	43	45	9	19
Stadtkreis	Z	281	159	257	24	43	93	53	54	12	26
Mannheim	F	273	163	250	23	39	109	46	55	10	14
Andere Bundesländer	Z	3 614	2 041	3 192	422	654	876	625	1 064	194	201
	F	3 401	1 992	3 053	348	679	864	558	1 044	155	101
Deutsche Demokratische Republik <sup>1)</sup>	Z	100	21	98	2	2	4	2	9	22	61
	F	43	4	41	2	-	-	-	2	8	33
Ostgebiete des Deutschen Reiches	Z	120	72	113	7	25	15	15	37	19	9
	F	-	-	-	-	-	-	-	-	-	-
Ausland	Z	4 364	1 969	623	3 741	1 380	986	550	1 027	276	145
	F	2 763	1 334	294	2 469	754	546	352	787	210	114
Sonstige Gebiete <sup>2)</sup>	Z	16	14	16	-	1	-	2	12	1	-
	F	3	-	3	-	2	-	-	1	-	-
Zusammen	Z	18 185	10 223	13 053	5 132	3 881	4 805	2 937	4 686	994	882
	F	14 930	8 618	11 397	3 533	2 932	4 542	2 315	3 793	718	630

1) Und Berlin (Ost). - 2) Ungeklärt und ohne Abgabe.

# Räumliche Bevölkerungsbewegung

Noch: 57. Wanderungen nach ausgewählten Strömen 1980

Herkunfts- bzw. Zielgebiet	Zuzüge Fortzüge	Insgesamt	Darunter			Davon im Alter von ... bis unter ... Jahren					
			Erwerbs- personen	Deutsche	Ausländer	unter 18	18 - 25	25 - 30	30 - 50	50 - 65	65 und älter
Landkreis Rastatt											
Baden-Württemberg	Z	4 457	2 740	4 090	367	807	1 281	838	1 029	240	262
	F	4 574	2 756	4 074	500	789	1 571	758	979	234	243
darunter											
Stadtkreis	Z	894	574	784	110	162	258	142	232	47	53
Baden-Baden	F	768	505	668	100	156	207	135	181	39	50
Ortenaukreis	Z	678	441	633	45	122	249	134	100	32	41
	F	632	396	578	54	122	236	108	97	34	35
Stadtkreis	Z	603	360	556	47	99	150	134	150	41	29
Karlsruhe	F	714	384	602	112	118	258	106	134	40	58
Landkreis	Z	526	316	490	36	121	127	102	133	16	27
Karlsruhe	F	543	367	490	53	103	155	87	155	24	19
Stadtkreis	Z	139	65	135	4	18	44	39	28	6	4
Freiburg	F	167	53	160	7	15	99	21	23	2	7
Stadtkreis	Z	122	66	113	9	21	37	22	34	4	4
Stuttgart	F	145	101	128	17	21	60	25	32	4	3
Andere Bundesländer	Z	1 478	856	1 349	129	267	292	224	446	121	128
	F	1 557	983	1 381	176	246	488	237	425	100	61
Deutsche Demokratische Republik	Z	97	24	96	1	5	6	3	15	20	48
	F	54	4	54	-	-	-	-	5	14	35
Ostgebiet des Deutschen Reiches	Z	117	59	99	18	21	16	5	35	27	13
	F	18	9	5	13	-	-	4	8	2	4
Ausland	Z	2 350	938	542	1 808	655	506	242	587	196	164
	F	1 650	695	143	1 507	396	325	194	482	150	103
Sonstige Gebiete <sup>1)</sup>	Z	6	3	5	1	-	1	-	4	-	1
	F	-	-	-	-	-	-	-	-	-	-
Zusammen	Z	8 505	4 620	6 181	2 324	1 755	2 102	1 312	2 116	604	616
	F	7 853	4 447	5 657	2 196	1 431	2 384	1 193	1 899	500	446
Stadtkreis Heidelberg											
Baden-Württemberg	Z	7 968	3 840	7 150	818	777	3 339	1 606	1 704	288	254
	F	6 992	4 052	6 297	695	836	2 002	1 678	1 922	300	254
darunter											
Rhein-Neckar-Kreis	Z	3 382	1 839	2 976	406	456	1 038	707	903	152	126
	F	3 854	2 289	3 441	413	549	1 022	771	1 131	216	165
Stadtkreis	Z	596	318	510	86	59	193	120	161	25	38
Mannheim	F	355	204	312	43	30	103	84	111	12	15
Landkreis	Z	430	176	401	29	36	244	67	57	17	9
Karlsruhe	F	277	161	254	23	38	87	68	66	7	11
Stadtkreis	Z	368	128	342	26	19	185	87	54	11	12
Karlsruhe	F	299	148	250	49	25	95	99	72	4	4
Neckar-Odenwald-Kreis	Z	340	154	339	1	33	200	43	41	9	14
	F	234	129	228	6	31	65	62	54	11	11
Stadtkreis	Z	234	103	206	28	10	114	45	48	11	6
Stuttgart	F	175	98	146	29	15	48	46	60	3	3
Andere Bundesländer	Z	5 756	2 731	5 173	583	421	2 554	1 148	1 298	194	141
	F	3 906	2 195	3 321	585	384	1 218	947	1 164	112	81
Deutsche Demokratische Republik <sup>1)</sup>	Z	36	16	31	5	2	4	5	10	2	13
	F	5	2	3	2	-	-	1	1	-	3
Ostgebiete des Deutschen Reiches	Z	77	42	70	7	15	10	8	24	10	10
	F	4	2	2	2	-	-	-	3	-	1
Ausland	Z	3 719	1 540	436	3 283	536	1 456	614	828	186	99
	F	1 869	704	286	1 583	235	594	312	543	128	57
Sonstige Gebiete <sup>2)</sup>	Z	8	4	8	-	1	-	1	5	1	-
	F	-	-	-	-	-	-	-	-	-	-
Zusammen	Z	17 564	8 173	12 868	4 696	1 752	7 363	3 382	3 869	681	517
	F	12 776	6 955	9 909	2 867	1 455	3 814	2 938	3 633	540	396

1) Und Berlin (Ost). - 2) Ungeklärt und ohne Angabe.

Noch: 57. Wanderungen nach ausgewählten Strömen: 1980

Herkunfts- bzw. Zielgebiet	Zuzüge Fortzüge	Insgesamt	Darunter			Davon im Alter von ... bis unter ... Jahren					
			Erwerbs- personen	Deutsche	Ausländer	unter 18	18 - 25	25 - 30	30 - 50	50 - 65	65 und älter
Stadtkreis Mannheim											
Baden-Württemberg	Z	4 979	2 958	4 420	559	625	1 887	915	1 178	193	181
	F	6 329	3 686	5 715	614	871	1 710	1 228	1 634	424	462
darunter											
Rhein-Neckar-Kreis	Z	1 873	1 185	1 650	223	307	544	330	512	89	91
	F	3 031	1 873	2 745	286	456	670	518	873	264	250
Stadtkreis Heidelberg	Z	355	204	312	43	30	103	84	111	12	15
	F	596	318	510	86	59	193	120	161	25	38
Landkreis Karlsruhe	Z	273	163	250	23	39	109	46	55	10	14
	F	281	159	257	24	43	93	53	54	12	26
Stadtkreis Karlsruhe	Z	215	105	195	20	14	81	55	58	5	2
	F	250	142	231	19	20	98	56	53	6	17
Neckar-Odenwald-Kreis	Z	177	93	174	3	27	94	28	11	7	10
	F	217	105	208	9	38	71	28	30	26	24
Stadtkreis Stuttgart	Z	177	124	137	40	10	58	30	68	7	4
	F	206	139	147	59	13	49	52	76	12	4
Andere Bundesländer	Z	6 853	4 518	5 749	1 104	764	2 379	1 315	1 853	320	222
	F	7 277	4 698	6 033	1 244	941	1 910	1 419	2 269	408	330
Deutsche Demokratische Republik <sup>1)</sup>	Z	77	28	73	4	8	3	6	21	5	34
	F	10	3	8	2	-	-	1	2	1	6
Ostgebiete des Deutschen Reiches	Z	483	247	319	164	103	62	53	133	79	53
	F	88	48	5	83	3	7	5	38	22	13
Ausland	Z	8 064	4 124	644	7 420	2 068	1 937	1 285	2 201	385	188
	F	4 765	2 617	300	4 465	881	1 036	867	1 508	318	155
Sonstige Gebiete <sup>2)</sup>	Z	13	7	13	-	-	2	1	8	1	1
	F	1	1	1	-	-	-	-	1	-	-
Zusammen	Z	20 469	11 882	11 218	9 251	3 568	6 270	3 575	5 394	983	679
	F	18 470	11 053	12 062	6 408	2 696	4 663	3 520	5 452	1 173	966
Neckar-Odenwald-Kreis											
Baden-Württemberg	Z	3 115	1 759	2 872	243	617	1 097	485	579	145	192
	F	3 283	1 920	3 083	200	584	1 503	478	473	105	140
darunter											
Rhein-Neckar-Kreis	Z	634	343	577	57	142	184	88	135	39	46
	F	611	367	570	41	126	214	80	129	25	37
Landkreis Heilbronn	Z	403	222	353	50	97	141	41	87	10	27
	F	331	206	275	56	66	140	52	45	16	12
Main-Tauber-Kreis	Z	301	175	285	16	77	108	44	46	5	21
	F	262	172	243	19	42	117	39	34	11	19
Stadtkreis Heidelberg	Z	234	129	228	6	31	65	62	54	11	11
	F	340	154	339	1	33	200	43	41	9	14
Stadtkreis Mannheim	Z	217	105	208	9	38	71	28	30	26	24
	F	177	93	174	3	27	94	28	11	7	10
Stadtkreis Karlsruhe	Z	144	88	138	6	8	67	37	18	7	7
	F	195	109	189	6	35	104	29	23	-	4
Andere Bundesländer	Z	1 464	821	1 327	137	286	409	206	369	96	98
	F	1 481	856	1 376	105	234	540	261	298	61	87
Deutsche Demokratische Republik <sup>1)</sup>	Z	22	9	21	1	7	1	3	4	3	4
	F	3	1	3	-	-	1	-	1	1	-
Ostgebiete des Deutschen Reiches	Z	5	2	-	5	-	-	-	2	2	1
	F	-	-	-	-	-	-	-	-	-	-
Ausland	Z	1 195	532	110	1 085	376	286	185	274	54	20
	F	740	385	99	641	166	172	99	235	46	22
Sonstige Gebiete <sup>2)</sup>	Z	1	-	1	-	-	-	-	-	1	-
	F	-	-	-	-	-	-	-	-	-	-
Zusammen	Z	5 802	3 123	4 331	1 471	1 286	1 793	879	1 228	301	315
	F	5 507	3 162	4 561	946	984	2 216	838	1 007	213	249

1) Und Berlin (Ost). - 2) Ungeklärt und ohne Angabe.

# Räumliche Bevölkerungsbewegung

Noch: 57. Wanderungen nach ausgewählten Strömen, 1980

Herkunfts- bzw. Zielgebiet	Zuzüge Fortzüge	Insgesamt	Darunter			Davon im Alter von ... bis unter ... Jahren					
			Erwerbs- personen	Deutsche	Ausländer	unter 18	18 - 25	25 - 30	30 - 50	50 - 65	65 und älter
Rhein-Neckar-Kreis											
Baden-Württemberg	Z	12 116	7 093	10 948	1 168	1 932	3 483	2 206	3 118	679	698
	F	10 318	5 958	9 339	979	1 667	3 322	1 903	2 528	467	431
darunter											
Stadtkreis	Z	3 854	2 289	3 441	413	549	1 022	771	1 131	216	165
Heidelberg	F	3 382	1 839	2 976	406	456	1 038	707	903	152	126
Stadtkreis	Z	3 031	1 873	2 745	286	456	670	518	873	264	250
Mannheim	F	1 873	1 185	1 650	223	307	544	330	512	89	91
Landkreis	Z	794	481	731	63	143	280	115	195	26	35
Karlsruhe	F	971	578	879	92	203	313	157	220	31	47
Neckar-Odenwald-Kreis	Z	611	367	570	41	126	214	80	129	25	37
	F	634	343	577	57	142	184	88	135	39	46
Landkreis	Z	412	230	356	56	82	135	67	81	14	33
Heilbronn	F	384	237	332	52	73	129	72	68	24	18
Stadtkreis	Z	395	194	380	15	52	120	93	91	18	21
Karlsruhe	F	393	181	381	12	30	205	71	62	12	13
Andere Bundesländer	Z	7 479	4 238	6 643	836	1 310	1 945	1 339	2 094	382	409
	F	6 820	3 858	6 093	727	1 326	1 740	1 097	2 010	366	281
Deutsche Demokratische Republik <sup>1)</sup>	Z	82	18	79	3	3	4	2	9	22	42
	F	30	-	30	-	-	-	-	4	9	17
Ostgebiete des Deutschen Reiches	Z	5	3	5	-	-	1	1	1	1	1
	F	-	-	-	-	-	-	-	-	-	-
Ausland	Z	4 830	2 024	515	4 315	1 698	1 121	642	1 083	201	85
	F	3 208	1 522	484	2 724	810	656	447	958	234	103
Sonstige Gebiete <sup>2)</sup>	Z	10	1	10	-	4	1	-	3	1	1
	F	1	-	1	-	-	1	-	-	-	-
Zusammen	Z	24 522	13 377	18 200	6 322	4 947	6 555	4 190	6 308	1 286	1 236
	F	20 377	11 338	15 947	4 430	3 803	5 719	3 447	5 500	1 076	832
Stadtkreis Pforzheim											
Baden-Württemberg	Z	3 459	2 028	3 026	433	578	1 287	551	708	177	158
	F	4 140	2 378	3 765	375	744	1 207	779	974	183	253
darunter											
Enzkreis	Z	1 343	903	1 097	246	224	450	213	310	82	64
	F	1 882	1 168	1 673	209	409	407	332	551	101	82
Landkreis	Z	323	190	290	33	55	99	33	78	30	28
Calw	F	335	173	326	9	47	82	45	64	22	75
Landkreis	Z	209	130	197	12	39	80	33	42	7	8
Karlsruhe	F	239	149	214	25	43	69	43	51	11	22
Stadtkreis	Z	169	95	158	11	19	58	44	39	4	5
Karlsruhe	F	239	122	208	31	36	108	35	41	7	12
Stadtkreis	Z	139	71	125	14	16	63	18	27	9	6
Stuttgart	F	136	84	125	11	11	51	29	37	3	5
Landkreis	Z	124	68	110	14	20	52	16	24	7	5
Ludwigsburg	F	132	82	124	8	26	34	37	27	4	4
Andere Bundesländer	Z	1 103	592	977	126	186	317	190	283	64	63
	F	1 082	617	951	131	168	315	224	258	57	60
Deutsche Demokratische Republik <sup>1)</sup>	Z	39	19	37	2	9	6	5	3	7	9
	F	6	1	4	2	2	-	-	1	-	3
Ostgebiete des Deutschen Reiches	Z	124	40	62	62	20	10	10	46	21	17
	F	62	24	3	59	3	3	5	27	16	8
Ausland	Z	2 863	1 124	488	2 375	698	625	320	697	329	194
	F	2 366	923	132	2 234	421	489	297	688	296	175
Sonstige Gebiete <sup>2)</sup>	Z	2	1	2	-	1	-	-	-	1	-
	F	-	-	-	-	-	-	-	-	-	-
Zusammen	Z	7 590	3 804	4 592	2 998	1 492	2 245	1 076	1 737	599	441
	F	7 656	3 943	4 855	2 801	1 338	2 014	1 305	1 948	552	499

1) Und Berlin (Ost). - 2) Ungeklärt und ohne Angabe.



Noch: 57. Wanderungen nach ausgewählten Strömen 1980

Herkunfts- bzw. Zielgebiet	Zuzüge Fortzüge	Insgesamt	Darunter			Davon im Alter von ... bis unter ... Jahren					
			Erwerbs- personen	Deutsche	Ausländer	unter 18	18 - 25	25 - 30	30 - 50	50 - 65	65 und älter
Landkreis Calw											
Baden-Württemberg	Z	6 616	4 008	5 918	698	1 112	2 215	884	1 403	409	593
	F	5 734	3 482	5 095	639	896	2 274	815	1 139	278	332
darunter											
Landkreis Böblingen	Z	1 268	731	960	308	284	284	165	360	80	95
	F	747	502	536	211	130	239	125	198	26	29
Stadtkreis Stuttgart	Z	568	294	521	47	76	153	69	123	52	95
	F	456	253	391	65	55	212	56	73	24	36
Landkreis Freudenstadt	Z	519	384	465	54	98	237	54	78	20	32
	F	450	278	398	52	110	179	49	72	21	19
Enzkreis	Z	400	247	367	33	66	128	55	75	22	54
	F	337	216	312	25	56	122	44	72	19	24
Stadtkreis Pforzheim	Z	335	173	326	9	47	82	45	64	22	75
	F	323	190	290	33	55	99	33	78	30	28
Landkreis Karlsruhe	Z	321	218	307	14	59	115	33	71	24	19
	F	254	162	243	11	37	104	36	39	11	27
Andere Bundesländer	Z	2 208	1 442	2 027	181	303	753	352	521	158	121
	F	1 807	1 144	1 635	172	216	653	303	431	105	99
Deutsche Demokratische Republik <sup>1)</sup>	Z	68	28	66	2	20	5	2	21	2	18
	F	-	-	-	-	-	-	-	-	-	-
Ostgebiete des Deutschen Reiches	Z	87	49	85	2	20	18	8	27	10	4
	F	2	2	-	2	-	1	-	-	1	-
Ausland	Z	2 833	1 380	494	2 339	882	725	368	679	128	51
	F	1 674	917	115	1 559	458	372	218	515	79	32
Sonstige Gebiete <sup>2)</sup>	Z	20	10	20	-	-	2	1	8	5	4
	F	-	-	-	-	-	-	-	-	-	-
Zusammen	Z	11 832	6 917	8 610	3 222	2 337	3 718	1 615	2 659	712	791
	F	9 217	5 545	6 845	2 372	1 570	3 300	1 336	2 085	463	463
Enzkreis											
Baden-Württemberg	Z	5 721	3 514	5 120	601	1 138	1 469	977	1 544	300	293
	F	4 871	3 021	4 141	730	843	1 674	817	1 071	200	266
darunter											
Stadtkreis Pforzheim	Z	1 882	1 168	1 673	209	409	407	332	551	101	82
	F	1 343	903	1 097	246	224	450	213	310	82	64
Landkreis Ludwigsburg	Z	588	348	535	53	138	131	91	177	32	19
	F	376	258	306	70	64	122	81	80	10	19
Stadtkreis Stuttgart	Z	490	288	457	33	95	94	43	171	43	44
	F	254	173	223	31	33	89	48	67	9	8
Landkreis Karlsruhe	Z	478	326	379	99	98	148	77	122	22	11
	F	568	354	462	106	130	173	90	124	21	30
Landkreis Böblingen	Z	444	280	379	65	90	97	82	129	27	19
	F	258	167	191	67	55	76	43	66	9	9
Landkreis Calw	Z	337	216	312	25	56	122	44	72	19	24
	F	400	247	367	33	66	128	55	75	22	54
Andere Bundesländer	Z	1 209	675	1 076	133	236	265	220	325	76	87
	F	1 095	676	951	144	176	308	183	332	53	43
Deutsche Demokratische Republik <sup>1)</sup>	Z	87	5	87	-	1	1	2	2	18	63
	F	72	4	72	-	-	-	-	4	15	53
Ostgebiete des Deutschen Reiches	Z	4	2	-	4	1	1	1	-	1	-
	F	1	-	-	1	-	-	-	-	-	1
Ausland	Z	2 171	955	129	2 042	758	593	275	418	84	43
	F	1 731	907	118	1 613	479	385	230	471	105	61
Sonstige Gebiete <sup>2)</sup>	Z	3	2	2	1	2	-	-	1	-	-
	F	-	-	-	-	-	-	-	-	-	-
Zusammen	Z	9 195	5 153	6 414	2 781	2 136	2 329	1 475	2 290	479	486
	F	7 770	4 608	5 282	2 488	1 498	2 367	1 230	1 878	373	424

1). Und Berlin (Ost). - 2) Ungeklärt und ohne Angabe.

# Räumliche Bevölkerungsbewegung

Noch: 57. Wanderungen nach ausgewählten Strömen 1980

Herkunfts- bzw. Zielgebiet	Zuzüge Fortzüge	Insgesamt	Darunter			Davon im Alter von ... bis unter ... Jahren					
			Erwerbs- personen	Deutsche	Ausländer	unter 18	18 - 25	25 - 30	30 - 50	50 - 65	65 und älter
Landkreis Freudenstadt											
Baden-Württemberg	Z	3 915	2 449	3 502	413	764	1 297	590	863	208	193
	F	3 593	2 304	3 303	290	617	1 489	523	631	142	191
darunter											
Landkreis	Z	450	278	398	52	110	179	49	72	21	19
Calw	F	519	384	465	54	98	237	54	78	20	32
Landkreis	Z	402	209	312	90	114	72	52	124	22	18
Böblingen	F	208	126	177	31	44	74	30	47	3	10
Stadtkreis	Z	347	207	328	19	46	99	60	93	20	29
Stuttgart	F	262	170	246	16	36	132	30	40	10	14
Landkreis	Z	347	235	314	33	79	141	36	60	22	9
Rottweil	F	344	223	305	39	75	119	54	63	16	17
Landkreis	Z	251	133	215	36	51	81	40	54	10	15
Tübingen	F	276	134	238	38	60	111	42	52	6	5
Ortenaukreis	Z	195	143	185	10	28	89	29	31	9	9
	F	202	141	196	6	34	98	32	29	4	5
Andere Bundesländer	Z	1 523	981	1 393	130	253	388	224	424	140	94
	F	1 264	879	1 147	117	146	384	199	363	95	77
Deutsche Demokratische Republik <sup>1)</sup>	Z	10	3	10	-	-	-	-	-	3	7
	F	-	-	-	-	-	-	-	-	-	-
Ostgebiete des Deutschen Reiches	Z	3	-	3	-	-	-	-	-	-	3
	F	-	-	-	-	-	-	-	-	-	-
Ausland	Z	1 311	715	90	1 221	335	405	217	268	65	21
	F	820	498	78	742	153	257	147	192	53	18
Sonstige Gebiete <sup>2)</sup>	Z	6	5	6	-	1	2	-	2	1	-
	F	-	-	-	-	-	-	-	-	-	-
Zusammen	Z	6 768	4 153	5 004	1 764	1 353	2 092	1 031	1 557	417	318
	F	5 677	3 681	4 528	1 149	916	2 130	869	1 186	290	286
Stadtkreis Freiburg im Breisgau											
Baden-Württemberg	Z	9 822	4 619	9 053	769	1 008	4 773	1 811	1 682	291	257
	F	10 466	5 758	9 679	787	1 333	3 354	2 670	2 361	400	348
darunter											
Landkreis	Z	2 989	1 695	2 639	350	391	1 136	581	648	122	111
Breisgau-Hochschwarzwald	F	3 831	2 251	3 565	266	646	1 048	805	1 007	185	140
Landkreis	Z	975	552	894	81	124	374	187	215	37	38
Emmendingen	F	1 117	645	1 049	68	140	270	244	313	70	80
Ortenaukreis	Z	849	362	825	24	50	540	121	101	16	21
	F	723	384	694	29	63	317	178	110	30	25
Landkreis	Z	561	287	531	30	47	325	78	82	20	9
Lörrach	F	500	314	474	26	57	194	114	110	11	14
Schwarzwald-Baar-Kreis	Z	514	186	431	83	100	255	93	51	8	7
	F	438	216	386	52	79	147	130	60	9	13
Landkreis	Z	402	173	391	11	40	240	53	45	10	14
Waldshut	F	321	168	310	11	42	138	79	48	5	9
Andere Bundesländer	Z	4 301	1 641	4 026	275	324	2 178	764	759	149	127
	F	3 889	1 980	3 389	500	358	1 296	1 066	981	94	94
Deutsche Demokratische Republik <sup>1)</sup>	Z	37	16	36	1	3	4	5	6	5	14
	F	4	1	4	-	-	-	-	-	1	3
Ostgebiet des Deutschen Reiches	Z	62	26	36	26	17	6	4	18	12	5
	F	14	4	1	13	2	-	2	3	4	3
Ausland	Z	3 680	1 441	689	2 991	565	1 348	623	837	186	121
	F	2 471	976	342	2 129	277	937	422	621	131	83
Sonstige Gebiete <sup>2)</sup>	Z	28	17	28	-	-	7	8	12	-	1
	F	-	-	-	-	-	-	-	-	-	-
Zusammen	Z	17 930	7 760	13 868	4 062	1 917	8 316	3 215	3 314	643	525
	F	16 844	8 719	13 415	3 429	1 970	5 587	4 160	3 966	630	531

1) Und Berlin (Ost). - 2) Ungeklärt und ohne Angabe.

Noch: 57. Wanderungen nach ausgewählten Strömen 1980

Herkunfts- bzw. Zielgebiet	Zuzüge Fortzüge	Insgesamt	Darunter			Davon im Alter von ... bis unter ... Jahren					
			Erwerbs- personen	Deutsche	Ausländer	unter 18	18 - 25	25 - 30	30 - 50	50 - 65	65 und älter
Landkreis Breisgau-Hochschwarzwald											
Baden-Württemberg	Z	8 793	5 385	8 219	574	1 393	2 956	1 700	1 978	419	347
	F	7 919	4 725	7 152	767	1 158	2 944	1 520	1 659	301	337
darunter											
Stadtkreis Freiburg im Breisgau	Z	3 831	2 251	3 565	266	646	1 048	805	1 007	185	140
	F	2 989	1 695	2 639	350	391	1 136	581	648	122	111
Landkreis Emmendingen	Z	795	514	733	62	151	245	144	170	42	43
	F	930	573	888	42	171	236	199	231	46	47
Landkreis Lörrach	Z	625	410	587	38	111	238	90	130	23	33
	F	564	373	511	53	91	221	89	118	20	25
Ortenaukreis	Z	528	347	503	25	78	220	99	100	18	13
	F	479	298	448	31	71	206	93	71	15	23
Schwarzwald-Baar-Kreis	Z	398	262	364	34	55	174	68	72	16	13
	F	367	237	333	34	53	151	70	67	7	19
Landkreis Waldshut	Z	368	238	345	23	57	148	45	68	22	28
	F	369	240	318	51	63	122	59	77	28	20
Andere Bundesländer	Z	3 653	2 073	3 340	313	532	1 082	576	841	339	283
	F	2 508	1 544	2 225	283	337	842	441	632	133	123
Deutsche Demokratische Republik <sup>1)</sup>	Z	14	6	12	2	-	1	1	3	2	7
	F	1	-	1	-	-	-	-	-	-	1
Ostgebiete des Deutschen Reiches	Z	2	-	2	-	-	-	-	-	1	1
	F	-	-	-	-	-	-	-	-	-	-
Ausland	Z	2 417	1 171	275	2 142	554	896	333	507	84	43
	F	1 794	965	265	1 529	273	695	281	426	82	37
Sonstige Gebiete <sup>2)</sup>	Z	9	7	8	1	-	3	-	4	2	-
	F	2	1	2	-	-	-	-	2	-	-
Zusammen	Z	14 888	8 642	11 856	3 032	2 479	4 938	2 610	3 333	847	681
	F	12 224	7 235	9 645	2 579	1 768	4 481	2 242	2 719	516	498
Landkreis Emmendingen											
Baden-Württemberg	Z	4 154	2 460	3 924	230	581	1 285	845	984	220	239
	F	4 002	2 412	3 762	240	624	1 442	676	860	202	198
darunter											
Stadtkreis Freiburg im Breisgau	Z	1 117	645	1 049	68	140	270	244	313	70	80
	F	975	552	894	81	124	374	187	215	37	38
Landkreis Breisgau-Hoch- schwarzwald	Z	930	573	888	42	171	236	199	231	46	47
	F	795	514	733	62	151	245	144	170	42	43
Ortenaukreis	Z	497	283	487	10	65	168	93	99	35	37
	F	555	324	529	26	93	183	69	127	44	39
Landkreis Lörrach	Z	160	93	154	6	10	58	24	40	9	19
	F	160	95	156	4	22	47	25	45	10	11
Schwarzwald-Baar-Kreis	Z	132	84	131	1	19	57	30	17	4	5
	F	141	86	133	8	22	59	26	16	8	10
Landkreis Konstanz	Z	132	81	75	57	24	55	32	17	1	3
	F	95	55	91	4	21	24	19	23	2	6
Andere Bundesländer	Z	1 146	597	1 095	51	228	253	169	321	103	72
	F	971	546	893	78	196	244	166	269	49	47
Deutsche Demokratische Republik <sup>1)</sup>	Z	42	18	41	1	5	2	3	11	4	17
	F	1	-	1	-	-	-	-	-	-	1
Ostgebiete des Deutschen Reiches	Z	53	30	53	-	19	4	3	19	7	1
	F	-	-	-	-	-	-	-	-	-	-
Ausland	Z	859	425	200	659	251	195	109	225	47	32
	F	488	261	91	397	116	108	69	162	24	9
Sonstige Gebiete <sup>2)</sup>	Z	3	2	2	1	-	1	-	2	-	-
	F	1	-	1	-	-	1	-	-	-	-
Zusammen	Z	6 257	3 532	5 315	942	1 084	1 740	1 129	1 562	381	361
	F	5 463	3 219	4 748	715	936	1 795	911	1 291	275	255

1) Und Berlin (Ost). - 2) Ungeklärt und ohne Angabe.

# Räumliche Bevölkerungsbewegung

Noch: 57. Wanderungen nach ausgewählten Strömen|1980

Herkunfts- bzw. Zielgebiet	Zuzüge Fortzüge	Insgesamt	Darunter			Davon im Alter von ... bis unter ... Jahren					
			Erwerbs- personen	Deutsche	Ausländer	unter 18	18 - 25	25 - 30	30 - 50	50 - 65	65 und älter
Ortenaukreis											
Baden-Württemberg	Z	6 815	4 097	6 427	388	1 119	2 744	1 196	1 147	300	309
	F	7 249	4 444	6 885	364	863	3 509	1 219	1 112	261	285
darunter											
Stadtkreis Freiburg	Z	723	384	694	29	63	317	178	110	30	25
im Breisgau	F	849	362	825	24	50	540	121	101	16	21
Landkreis	Z	632	396	578	54	122	236	108	97	34	35
Rastatt	F	678	441	633	45	122	249	134	100	32	41
Landkreis	Z	555	324	529	26	93	183	69	127	44	39
Emmendingen	F	497	283	487	10	65	168	93	99	35	37
Landkreis Breisgau-Hoch-	Z	479	298	448	31	71	206	93	71	15	23
schwarzwald	F	528	347	503	25	78	220	99	100	18	13
Stadtkreis	Z	432	231	416	16	61	162	90	70	29	20
Karlsruhe	F	506	266	490	16	44	311	79	50	11	11
Schwarzwald-Baar-Kreis	Z	328	210	291	37	57	147	49	45	16	14
	F	358	245	344	14	33	201	60	40	11	13
Andere Bundesländer	Z	2 786	1 630	2 513	273	476	697	485	746	211	171
	F	2 463	1 581	2 272	191	348	911	438	536	122	108
Deutsche Demokratische	Z	52	17	51	1	7	2	2	12	11	18
Republik <sup>1)</sup>	F	-	-	-	-	-	-	-	-	-	-
Ostgebiete des	Z	174	104	95	79	27	16	16	62	41	12
Deutschen Reiches	F	58	31	2	56	4	3	8	24	15	4
Ausland	Z	3 177	1 504	733	2 444	935	785	419	760	184	94
	F	2 047	1 057	397	1 650	475	528	291	539	159	55
Sonstige Gebiete <sup>2)</sup>	Z	18	10	18	-	6	1	3	7	1	-
	F	2	-	2	-	-	-	1	1	-	-
Zusammen	Z	13 022	7 362	9 837	3 185	2 570	4 245	2 121	2 734	748	604
	F	11 819	7 113	9 558	2 261	1 690	4 951	1 957	2 212	557	452
Landkreis Rottweil											
Baden-Württemberg	Z	3 303	2 032	2 980	323	571	1 163	655	637	141	136
	F	3 704	2 216	3 412	292	625	1 579	572	607	152	169
darunter											
Schwarzwald-Baar-Kreis	Z	421	279	383	38	48	171	71	83	25	23
	F	518	304	481	37	91	191	79	93	33	31
Landkreis	Z	344	223	305	39	75	119	54	63	16	17
Freudenstadt	F	347	235	314	33	79	141	36	60	22	9
Zollernalbkreis	Z	259	175	211	48	63	87	40	60	7	2
	F	249	173	232	17	44	104	37	45	6	13
Landkreis	Z	253	166	220	33	53	85	43	48	16	8
Tuttlingen	F	368	215	331	37	101	107	55	64	21	20
Stadtkreis	Z	213	118	194	19	23	96	41	30	10	13
Stuttgart	F	245	160	231	14	21	144	39	29	8	4
Ortenaukreis	Z	208	136	190	18	36	87	46	34	2	3
	F	182	111	172	10	36	89	20	25	8	4
Andere Bundesländer	Z	817	437	743	74	182	186	139	219	39	52
	F	763	460	701	62	97	283	144	153	35	51
Deutsche Demokratische	Z	20	5	20	-	2	2	1	3	1	11
Republik <sup>1)</sup>	F	3	2	3	-	-	1	-	1	-	1
Ostgebiete des	Z	30	16	29	1	10	1	1	11	6	1
Deutschen Reiches	F	8	-	-	8	3	-	1	2	2	-
Ausland	Z	1 402	648	267	1 135	463	356	150	312	75	46
	F	951	533	71	880	257	200	125	292	61	16
Sonstige Gebiete <sup>2)</sup>	Z	7	3	6	1	2	-	-	4	1	-
	F	-	-	-	-	-	-	-	-	-	-
Zusammen	Z	5 579	3 141	4 045	1 534	1 230	1 708	946	1 186	263	246
	F	5 429	3 211	4 187	1 242	982	2 063	842	1 055	250	237

1) Und Berlin (Ost). - 2) Ungeklärt und ohne Angabe.

Noch: 57. Wanderungen nach ausgewählten Strömen 1980

Herkunfts- bzw. Zielgebiet	Zuzüge Fortzüge	Insgesamt	Darunter			Davon im Alter von ... bis unter ... Jahren					
			Erwerbs- personen	Deutsche	Ausländer	unter 18	18 - 25	25 - 30	30 - 50	50 - 65	65 und älter
Schwarzwald-Baar-Kreis											
Baden-Württemberg	Z	5 239	3 141	4 846	393	866	1 985	1 015	969	182	222
	F	5 498	3 319	4 981	517	851	2 399	952	921	185	190
darunter											
Landkreis Rottweil	Z	518	304	481	37	91	191	79	93	33	31
	F	421	279	383	38	48	171	71	83	25	23
Landkreis Tuttlingen	Z	484	286	438	46	102	159	70	109	24	20
	F	484	292	437	47	89	183	75	88	22	27
Stadtkreis Freiburg im Breisgau	Z	438	216	386	52	79	147	130	60	9	13
	F	514	186	431	83	100	255	93	51	8	7
Landkreis Breisgau-Hoch- schwarzwald	Z	367	237	333	34	53	151	70	67	7	19
	F	398	262	364	34	55	174	68	72	16	13
Ortenaukreis	Z	358	245	344	14	33	201	60	40	11	13
	F	328	210	291	37	57	147	49	45	16	14
Landkreis Konstanz	Z	341	216	323	18	51	154	47	66	13	10
	F	478	294	446	32	77	212	65	92	19	13
Andere Bundesländer	Z	1 945	1 085	1 770	175	313	579	292	487	132	142
	F	1 862	1 128	1 596	266	295	650	322	429	75	91
Deutsche Demokratische Republik <sup>1)</sup>	Z	36	13	36	-	4	4	3	6	5	14
	F	7	2	7	-	-	-	1	1	-	5
Ostgebiete des Deutschen Reiches	Z	52	30	51	1	12	6	4	16	14	-
	F	2	2	-	2	-	-	-	2	-	-
Ausland	Z	3 267	1 436	388	2 879	1 134	828	373	634	197	101
	F	2 224	1 116	184	2 040	604	473	289	582	202	74
Sonstige Gebiete <sup>2)</sup>	Z	6	5	6	-	1	3	-	1	1	-
	F	1	-	1	-	-	-	-	1	-	-
Zusammen	Z	10 545	5 710	7 097	3 448	2 330	3 405	1 687	2 113	531	479
	F	9 594	5 567	6 769	2 825	1 750	3 522	1 564	1 936	462	360
Landkreis Tuttlingen											
Baden-Württemberg	Z	3 068	1 851	2 832	236	577	1 149	487	556	126	173
	F	3 065	1 866	2 818	247	543	1 223	485	597	99	118
darunter											
Schwarzwald-Baar-Kreis	Z	484	292	437	47	89	183	75	88	22	27
	F	484	286	438	46	102	159	70	109	24	20
Landkreis Rottweil	Z	368	215	331	37	101	107	55	64	21	20
	F	253	166	220	33	53	85	43	48	16	8
Landkreis Konstanz	Z	322	194	306	16	62	127	38	68	8	19
	F	357	209	343	14	52	146	61	73	9	16
Landkreis Sigmaringen	Z	188	108	182	6	38	88	30	21	5	6
	F	163	106	152	11	46	72	10	26	4	5
Zollernalbkreis	Z	136	93	127	9	25	57	10	23	5	16
	F	113	82	93	20	19	52	21	16	1	4
Stadtkreis Stuttgart	Z	129	71	119	10	14	46	21	26	9	13
	F	191	113	175	16	22	102	32	31	2	2
Andere Bundesländer	Z	870	481	777	93	172	222	137	228	52	59
	F	709	435	638	71	115	253	102	166	41	32
Deutsche Demokratische Republik <sup>1)</sup>	Z	21	2	21	-	4	-	1	2	3	11
	F	3	-	3	-	1	-	-	-	1	1
Ostgebiete des Deutschen Reiches	Z	1	-	1	-	-	-	-	-	-	1
	F	-	-	-	-	-	-	-	-	-	-
Ausland	Z	1 548	640	124	1 424	557	404	168	282	90	47
	F	985	515	56	929	261	220	118	271	79	36
Sonstige Gebiete <sup>2)</sup>	Z	3	1	3	-	1	-	-	1	-	1
	F	1	-	1	-	-	-	-	1	-	-
Zusammen	Z	5 511	2 975	3 758	1 753	1 311	1 775	793	1 069	271	292
	F	4 763	2 816	3 516	1 247	920	1 696	705	1 035	220	187

1) Und Berlin (Ost). - Ungeklärt und ohne Angabe.

# Räumliche Bevölkerungsbewegung

Noch: 57. Wanderungen nach ausgewählten Strömen 1980

Herkunfts- bzw. Zielgebiet	Zuzüge Fortzüge	Insgesamt	Darunter			Davon im Alter von ... bis unter ... Jahren					
			Erwerbs- personen	Deutsche	Ausländer	unter 18	18 - 25	25 - 30	30 - 50	50 - 65	65 und älter
Landkreis Konstanz											
Baden-Württemberg	Z	6 083	3 318	5 517	566	893	2 549	1 060	1 105	254	222
	F	5 968	3 249	5 247	721	1 025	2 524	1 027	1 025	180	187
darunter											
Bodenseekreis	Z	611	314	534	77	110	241	95	107	26	32
	F	690	360	616	74	178	208	106	142	26	30
Schwarzwald-Baar-Kreis	Z	478	294	446	32	77	212	65	92	19	13
	F	341	216	323	18	51	154	47	66	13	10
Landkreis Sigmaringen	Z	363	238	352	11	62	193	45	43	7	13
	F	356	234	341	15	62	201	40	35	7	11
Landkreis Tuttlingen	Z	357	209	343	14	52	146	61	73	9	16
	F	322	194	306	16	62	127	38	68	8	19
Landkreis Waldshut	Z	355	215	337	18	51	171	51	59	11	12
	F	373	229	331	42	65	164	61	65	12	6
Stadtkreis Freiburg	Z	349	174	289	60	33	111	106	73	19	7
	F	315	135	289	26	26	160	65	53	5	6
Andere Bundesländer	Z	2 963	1 591	2 625	338	390	914	527	741	184	207
	F	2 735	1 566	2 305	430	379	925	474	731	107	119
Deutsche Demokratische Republik <sup>1)</sup>	Z	43	14	43	-	1	1	2	5	12	22
	F	2	1	2	-	-	-	-	1	-	1
Ostgebiete des Deutschen Reiches	Z	164	108	82	82	25	23	26	59	25	6
	F	37	26	1	36	2	5	6	19	5	-
Ausland	Z	4 088	2 070	599	3 489	1 012	1 323	590	876	175	112
	F	3 057	1 661	492	2 565	523	959	473	839	180	83
Sonstige Gebiete <sup>2)</sup>	Z	28	13	26	2	3	3	4	13	4	1
	F	-	-	-	-	-	-	-	-	-	-
Zusammen	Z	13 369	7 114	8 892	4 477	2 324	4 813	2 209	2 799	654	570
	F	11 799	6 503	8 047	3 752	1 929	4 413	1 980	2 615	472	390
Landkreis Lörrach											
Baden-Württemberg	Z	3 682	2 356	3 341	341	571	1 373	671	789	134	144
	F	4 034	2 429	3 731	303	586	1 724	631	774	161	158
darunter											
Landkreis Waldshut	Z	619	412	529	90	113	236	98	122	26	24
	F	702	454	618	84	133	221	122	151	48	27
Landkreis Breisgau-Hochschwarzwald	Z	564	373	511	53	91	221	89	118	20	25
	F	625	410	587	38	111	238	90	130	23	33
Stadtkreis Freiburg	Z	500	314	474	26	57	194	114	110	11	14
	F	561	287	531	30	47	325	78	82	20	9
Ortenaukreis	Z	257	171	246	11	35	122	46	34	10	10
	F	277	173	255	22	44	133	39	42	12	7
Landkreis Konstanz	Z	213	118	169	44	39	86	34	39	4	11
	F	185	110	166	19	24	87	34	27	6	7
Landkreis Emmendingen	Z	160	95	156	4	22	47	25	45	10	11
	F	160	93	154	6	10	58	24	40	9	19
Andere Bundesländer	Z	2 225	1 347	1 989	236	356	566	341	625	158	179
	F	1 773	1 136	1 571	202	278	607	292	437	72	87
Deutsche Demokratische Republik <sup>1)</sup>	Z	46	14	45	1	4	3	2	9	6	22
	F	4	-	4	-	-	-	-	-	-	4
Ostgebiete des Deutschen Reiches	Z	3	1	1	2	-	-	-	2	1	-
	F	-	-	-	-	-	-	-	-	-	-
Ausland	Z	3 009	1 553	543	2 466	945	769	379	686	155	75
	F	2 376	1 419	491	1 885	525	627	334	641	173	76
Sonstige Gebiete <sup>2)</sup>	Z	7	1	7	-	3	1	-	2	-	1
	F	2	2	2	-	-	-	-	2	-	-
Zusammen	Z	8 972	5 272	5 926	3 046	1 879	2 712	1 393	2 113	454	421
	F	8 189	4 986	5 799	2 390	1 389	2 958	1 257	1 854	406	325

1) Und Berlin (Ost). - 2) Ungeklärt und ohne Angabe.

## Noch: 57. Wanderungen nach ausgewählten Strömen 1980

Herkunfts- bzw. Zielgebiet	Zuzüge Fortzüge	Insgesamt	Darunter			Davon im Alter von ... bis unter ... Jahren					
			Erwerbs- personen	Deutsche	Ausländer	unter 18	18 - 25	25 - 30	30 - 50	50 - 65	65 und älter
Landkreis Waldshut											
Baden-Württemberg	Z	3 405	2 106	3 127	278	569	1 254	600	653	193	136
	F	3 330	1 976	3 099	231	545	1 482	489	538	123	153
darunter											
Landkreis	Z	702	454	618	84	133	221	122	151	48	27
Lörrach	F	619	412	529	90	113	236	98	122	26	24
Landkreis	Z	373	229	331	42	65	164	61	65	12	6
Konstanz	F	355	215	337	18	51	171	51	59	11	12
Landkreis Breisgau-Hoch- schwarzwald	Z	369	240	318	51	63	122	59	77	28	20
	F	368	238	345	23	57	148	45	68	22	28
Stadtkreis	Z	321	168	310	11	42	138	79	48	5	9
Freiburg	F	402	173	391	11	40	240	53	45	10	14
Ortenaukreis	Z	202	138	197	5	24	97	32	31	6	12
	F	162	95	159	3	42	67	24	19	8	2
Schwarzwald-Baar-Kreis	Z	175	123	159	16	28	82	30	27	3	5
	F	181	112	167	14	42	72	26	27	4	10
Andere Bundesländer	Z	1 921	1 032	1 790	131	351	424	243	489	226	188
	F	1 330	806	1 216	114	206	439	190	331	84	80
Deutsche Demokratische Republik <sup>1)</sup>	Z	19	3	19	-	-	2	-	1	3	13
	F	-	-	-	-	-	-	-	-	-	-
Ostgebiete des Deutschen Reiches	Z	3	1	2	1	-	-	1	1	1	-
	F	-	-	-	-	-	-	-	-	-	-
Ausland	Z	2 051	1 066	324	1 727	648	581	247	435	98	42
	F	1 739	1 050	343	1 396	393	492	234	480	102	38
Sonstige Gebiete <sup>2)</sup>	Z	-	-	-	-	-	-	-	-	-	-
	F	-	-	-	-	-	-	-	-	-	-
Zusammen	Z	7 399	4 208	5 262	2 137	1 568	2 261	1 091	1 579	521	379
	F	6 399	3 832	4 658	1 741	1 144	2 413	913	1 349	309	271
Landkreis Reutlingen											
Baden-Württemberg	Z	6 727	3 897	6 152	575	1 066	2 744	1 213	1 271	235	198
	F	6 350	3 904	5 816	534	956	2 645	1 276	1 091	202	180
darunter											
Landkreis	Z	1 024	578	900	124	199	294	167	272	54	38
Esslingen	F	715	478	644	71	90	297	141	135	30	22
Landkreis	Z	1 144	682	1 021	123	177	393	275	252	23	24
Tübingen	F	1 186	678	1 077	109	165	484	254	214	29	40
Stadtkreis	Z	604	343	542	62	82	218	119	126	34	25
Stuttgart	F	537	323	484	53	70	250	103	92	10	12
Zollernalbkreis	Z	361	220	335	26	54	190	43	52	13	9
	F	390	250	363	27	59	158	83	58	16	16
Landkreis	Z	327	205	310	17	80	173	32	28	10	4
Sigmaringen	F	324	210	314	10	81	139	41	44	16	3
Landkreis	Z	268	192	251	17	30	169	26	27	7	9
Göppingen	F	257	214	237	20	33	155	29	32	5	3
Andere Bundesländer	Z	1 809	1 074	1 545	264	281	515	328	518	101	66
	F	1 747	1 033	1 537	210	297	520	330	455	74	71
Deutsche Demokratische Republik <sup>1)</sup>	Z	95	12	94	1	3	1	1	8	22	60
	F	62	7	62	-	-	1	-	1	19	41
Ostgebiete des Deutschen Reiches	Z	51	35	40	11	8	10	6	18	5	4
	F	8	7	-	8	-	-	4	2	2	-
Ausland	Z	3 548	1 478	443	3 105	1 108	961	425	752	201	101
	F	2 602	1 291	224	2 378	686	597	337	716	195	71
Sonstige Gebiete <sup>2)</sup>	Z	17	6	15	2	10	-	5	2	-	-
	F	2	-	2	-	2	-	-	-	-	-
Zusammen	Z	12 247	6 502	8 289	3 958	2 476	4 231	1 978	2 569	564	429
	F	10 771	6 242	7 641	3 130	1 941	3 763	1 947	2 265	492	363

1) Und Berlin (Ost). - 2) Ungeklärt und ohne Angabe.

# Räumliche Bevölkerungsbewegung

Noch: 57. Wanderungen nach ausgewählten Strömen 1980

Herkunfts- bzw. Zielgebiet	Zuzüge Fortzüge	Insgesamt	Darunter			Davon im Alter von ... bis unter ... Jahren					
			Erwerbs- personen	Deutsche	Ausländer	unter 18	18 - 25	25 - 30	30 - 50	50 - 65	65 und älter
Landkreis Tübingen											
Baden-Württemberg	Z	7 716	3 469	7 064	652	907	3 889	1 395	1 197	162	166
	F	6 935	3 799	6 358	577	941	2 484	1 836	1 341	161	172
darunter											
Landkreis	Z	1 186	678	1 077	109	165	484	254	214	29	40
Reutlingen	F	1 144	682	1 021	123	177	393	275	252	23	24
Stadtkreis	Z	812	301	761	51	56	426	148	142	25	15
Stuttgart	F	690	341	641	49	60	249	220	138	11	12
Landkreis	Z	743	376	610	133	132	272	130	172	15	22
Böblingen	F	553	333	465	88	90	179	137	123	13	11
Landkreis	Z	612	230	584	28	70	303	133	88	7	11
Esslingen	F	467	212	435	32	53	159	163	80	5	7
Zollernalbkreis	Z	535	308	471	64	86	241	89	94	18	7
	F	541	312	468	73	96	176	109	110	17	33
Landkreis	Z	305	125	297	8	14	182	58	42	4	5
Ludwigsburg	F	255	129	243	12	33	92	72	53	4	1
Andere Bundesländer	Z	2 516	1 027	2 285	231	229	1 242	410	524	50	61
	F	2 350	1 150	2 172	178	316	844	534	554	45	57
Deutsche Demokratische Republik <sup>1)</sup>	Z	51	10	50	1	2	3	-	3	12	31
	F	31	3	31	-	-	-	-	-	8	23
Ostgebiete des Deutschen Reiches	Z	6	2	2	4	-	-	-	2	1	3
	F	-	-	-	-	-	-	-	-	-	-
Ausland	Z	3 089	1 148	250	2 839	832	1 030	438	585	129	75
	F	2 202	909	222	1 980	423	678	322	572	143	64
Sonstige Gebiete <sup>2)</sup>	Z	11	4	11	-	5	-	1	3	2	-
	F	-	-	-	-	-	-	-	-	-	-
Zusammen	Z	13 389	5 660	9 662	3 727	1 975	6 164	2 244	2 314	356	336
	F	11 518	5 861	8 783	2 735	1 680	4 006	2 692	2 467	357	316
Zollernalbkreis											
Baden-Württemberg	Z	4 087	2 620	3 706	381	689	1 704	675	704	156	159
	F	4 213	2 716	3 815	398	671	1 884	645	715	165	133
darunter											
Landkreis	Z	541	312	468	73	96	176	109	110	17	33
Tübingen	F	535	308	471	64	86	241	89	94	18	7
Landkreis	Z	488	350	444	44	116	234	62	53	8	15
Sigmaringen	F	410	292	376	34	106	199	50	44	5	6
Landkreis	Z	390	250	363	27	59	158	83	58	16	16
Reutlingen	F	361	220	335	26	54	190	43	52	13	9
Stadtkreis	Z	320	186	289	31	57	121	58	58	17	9
Stuttgart	F	331	209	310	21	24	187	50	51	10	9
Landkreis	Z	249	173	232	17	44	104	37	45	6	13
Rottweil	F	259	175	211	48	63	87	40	60	7	2
Landkreis	Z	157	87	143	14	18	59	31	29	10	10
Konstanz	F	187	110	173	14	10	82	23	42	20	10
Andere Bundesländer	Z	1 122	655	903	219	228	304	170	318	50	52
	F	1 113	701	983	130	189	329	184	309	45	57
Deutsche Demokratische Republik <sup>1)</sup>	Z	60	11	60	-	1	1	1	6	14	37
	F	39	4	39	-	-	-	-	2	9	28
Ostgebiete des Deutschen Reiches	Z	46	29	39	7	11	9	3	18	4	1
	F	1	-	-	1	-	-	1	-	-	-
Ausland	Z	2 724	1 245	306	2 418	892	669	338	568	178	79
	F	2 004	1 080	159	1 845	504	427	303	558	145	67
Sonstige Gebiete <sup>2)</sup>	Z	4	3	4	-	-	1	2	-	1	-
	F	-	-	-	-	-	-	-	-	-	-
Zusammen	Z	8 043	4 563	5 018	3 025	1 821	2 688	1 189	1 614	403	328
	F	7 370	4 501	4 996	2 374	1 364	2 640	1 133	1 584	364	285

1) Und Berlin (Ost). - 2) Ungeklärt und ohne Angabe.



Noch: 57. Wanderungen nach ausgewählten Strömen 1980

Herkunfts- bzw. Zielgebiet	Zuzüge Fortzüge	Insgesamt	Darunter			Davon im Alter von ... bis unter ... Jahren					
			Erwerbs- personen	Deutsche	Ausländer	unter 18	18 - 25	25 - 30	30 - 50	50 - 65	65 und älter
Stadtkreis Ulm											
Baden-Württemberg	Z	3 743	2 150	3 350	393	559	1 559	677	737	116	95
	F	3 629	2 113	3 159	470	572	1 307	678	798	131	143
darunter											
Alb-Donau-Kreis	Z	1 166	699	957	209	249	361	196	275	49	36
	F	1 306	799	1 039	267	262	341	231	343	46	83
Landkreis Biberach	Z	262	154	240	22	29	107	46	58	12	10
	F	301	170	260	41	48	109	59	59	16	10
Stadtkreis Stuttgart	Z	242	147	200	42	10	86	61	62	11	12
	F	205	125	180	25	17	85	44	53	5	1
Landkreis Ravensburg	Z	208	107	204	4	24	106	36	32	6	4
	F	169	73	163	6	37	52	34	33	8	5
Landkreis Göppingen	Z	148	87	139	9	24	87	21	11	4	1
	F	138	93	124	14	19	67	25	19	3	5
Landkreis Sigmaringen	Z	135	104	131	4	33	75	9	17	1	-
	F	113	97	108	5	23	61	13	13	2	1
Andere Bundesländer	Z	3 102	1 946	2 592	510	458	1 010	541	869	143	81
	F	3 246	2 031	2 712	534	491	927	568	918	183	159
Deutsche Demokratische Republik <sup>1)</sup>	Z	15	4	14	1	-	1	1	2	3	8
	F	2	1	2	-	-	-	-	-	1	1
Ostgebiete des Deutschen Reiches	Z	68	31	32	36	19	7	8	20	9	5
	F	33	20	3	30	5	3	5	10	9	1
Ausland	Z	2 771	1 278	387	2 384	790	661	371	639	199	111
	F	1 827	857	104	1 723	394	386	257	509	179	102
Sonstige Gebiete <sup>2)</sup>	Z	13	5	13	-	4	2	-	4	3	-
	F	-	-	-	-	-	-	-	-	-	-
Zusammen	Z	9 712	5 414	6 388	3 324	1 830	3 240	1 598	2 271	473	300
	F	8 737	5 022	5 980	2 757	1 462	2 623	1 508	2 235	503	406
Alb-Donau-Kreis											
Baden-Württemberg	Z	4 596	2 746	4 042	554	923	1 620	757	904	155	237
	F	4 635	2 756	3 987	648	860	1 935	735	820	143	142
darunter											
Stadtkreis Ulm	Z	1 306	799	1 039	267	262	341	231	343	46	83
	F	1 166	699	957	209	249	361	196	275	49	36
Landkreis Biberach	Z	431	277	370	61	70	182	63	77	11	28
	F	548	319	440	108	122	210	71	113	14	18
Landkreis Göppingen	Z	381	247	328	53	93	158	41	55	12	22
	F	332	246	291	41	68	163	43	42	7	9
Stadtkreis Stuttgart	Z	260	155	243	17	39	105	57	38	15	6
	F	321	196	281	40	30	185	46	51	4	5
Landkreis Esslingen	Z	251	132	229	22	50	84	29	60	17	11
	F	200	100	166	34	39	96	24	30	7	4
Landkreis Reutlingen	Z	224	139	214	10	42	76	61	37	4	4
	F	236	151	222	14	33	111	40	38	11	3
Andere Bundesländer	Z	1 995	1 173	1 657	338	419	575	344	486	85	86
	F	2 199	1 352	1 653	546	423	702	358	582	77	57
Deutsche Demokratische Republik <sup>1)</sup>	Z	92	28	90	2	1	-	1	8	19	63
	F	71	21	71	-	-	-	-	6	15	50
Ostgebiete des Deutschen Reiches	Z	6	5	-	6	-	1	1	2	1	1
	F	1	-	-	1	-	-	-	-	1	-
Ausland	Z	2 754	1 222	133	2 621	751	791	410	625	118	59
	F	1 895	960	118	1 777	427	504	278	493	135	58
Sonstige Gebiete <sup>2)</sup>	Z	3	3	3	-	-	-	1	2	-	-
	F	1	1	1	-	-	-	-	1	-	-
Zusammen	Z	9 446	5 177	5 925	3 521	2 094	2 987	1 514	2 027	378	446
	F	8 802	5 090	5 830	2 972	1 710	3 141	1 371	1 902	371	307

1) Und Berlin (Ost). - 2) Ungeklärt und ohne Angabe.

# Räumliche Bevölkerungsbewegung

Noch: 57. Wanderungen nach ausgewählten Strömen 1980

Herkunfts- bzw. Zielgebiet	Zuzüge Fortzüge	Insgesamt	Darunter			Davon im Alter von ... bis unter ... Jahren					
			Erwerbs- personen	Deutsche	Ausländer	unter 18	18 - 25	25 - 30	30 - 50	50 - 65	65 und älter
Landkreis Biberach											
Baden-Württemberg	Z	4 363	2 684	4 006	357	780	1 812	750	747	137	137
	F	4 213	2 557	3 908	305	657	2 039	659	617	103	138
darunter											
Landkreis	Z	839	519	792	47	165	357	141	136	18	22
Ravensburg	F	867	490	812	55	180	370	127	136	19	35
Alb-Donau-Kreis	Z	548	319	440	108	122	210	71	113	14	18
	F	431	277	370	61	70	182	63	77	11	28
Landkreis	Z	440	257	397	43	125	189	54	47	10	15
Sigmaringen	F	366	244	342	24	87	173	44	41	14	7
Stadtkreis Ulm	Z	301	170	260	41	48	109	59	59	16	10
	F	262	154	240	22	29	107	46	58	12	10
Bodenseekreis	Z	250	178	242	8	36	138	36	29	6	5
	F	269	191	258	11	43	140	39	29	9	9
Stadtkreis	Z	239	158	227	12	16	101	43	52	15	12
Stuttgart	F	255	173	247	8	21	155	51	24	3	1
Andere Bundesländer	Z	1 846	1 137	1 571	275	289	600	369	447	68	73
	F	1 632	1 043	1 488	144	271	576	290	370	55	70
Deutsche Demokratische Republik <sup>1)</sup>	Z	14	3	14	-	1	-	1	3	2	7
	F	1	-	1	-	-	-	-	-	-	1
Ostgebiete des Deutschen Reiches	Z	15	8	15	-	1	4	-	4	2	4
	F	-	-	-	-	-	-	-	-	-	-
Ausland	Z	1 175	567	170	1 005	367	288	154	289	40	37
	F	826	493	138	688	174	225	155	226	27	19
Sonstige Gebiete <sup>2)</sup>	Z	16	3	16	-	9	-	-	7	-	-
	F	2	-	2	-	1	-	-	1	-	-
Zusammen	Z	7 429	4 402	5 792	1 637	1 447	2 704	1 274	1 497	249	258
	F	6 674	4 093	5 537	1 137	1 103	2 840	1 104	1 214	185	228
Bodenseekreis											
Baden-Württemberg	Z	5 155	3 151	4 815	340	915	1 866	879	1 020	245	230
	F	4 703	2 857	4 348	355	731	2 033	715	842	188	194
darunter											
Landkreis	Z	992	626	916	76	159	373	166	198	50	46
Ravensburg	F	1 117	714	1 003	114	182	402	174	248	61	50
Landkreis	Z	690	360	616	74	178	208	106	142	26	30
Konstanz	F	611	314	534	77	110	241	95	107	26	32
Landkreis	Z	447	315	434	13	93	210	48	61	21	14
Sigmaringen	F	463	317	443	20	112	215	48	60	17	11
Stadtkreis	Z	319	185	298	21	48	92	55	83	27	14
Stuttgart	F	242	137	225	17	22	105	40	54	9	12
Landkreis	Z	269	191	258	11	43	140	39	29	9	9
Biberach	F	250	178	242	8	36	138	36	29	6	5
Landkreis	Z	142	91	138	4	15	58	34	27	2	6
Tübingen	F	120	64	118	2	7	86	13	7	4	3
Andere Bundesländer	Z	2 846	1 661	2 593	253	481	669	530	806	187	173
	F	2 110	1 253	1 874	236	288	696	333	536	102	155
Deutsche Demokratische Republik <sup>1)</sup>	Z	54	22	52	2	8	7	3	12	4	20
	F	17	1	17	-	-	-	-	1	3	13
Ostgebiete des Deutschen Reiches	Z	28	24	1	27	-	2	4	14	5	3
	F	3	1	1	2	-	-	-	2	-	1
Ausland	Z	3 169	1 571	310	2 859	790	958	367	729	229	96
	F	2 200	1 176	202	1 998	386	677	263	581	195	98
Sonstige Gebiete <sup>2)</sup>	Z	11	7	11	-	2	2	3	2	2	-
	F	1	-	-	1	1	-	-	-	-	-
Zusammen	Z	11 263	6 436	7 782	3 481	2 196	3 504	1 786	2 583	672	522
	F	9 034	5 288	6 442	2 592	1 406	3 406	1 311	1 962	488	461

1) Und Berlin (Ost). - 2) Ungeklärt und ohne Angabe.

Noch: 57. Wanderungen nach ausgewählten Strömen 1980

Herkunfts- bzw. Zielgebiet	Zuzüge Fortzüge	Insgesamt	Darunter			Davon im Alter von ... bis unter ... Jahren					
			Erwerbs- personen	Deutsche	Ausländer	unter 18	18 - 25	25 - 30	30 - 50	50 - 65	65 und älter
Landkreis Ravensburg											
Baden-Württemberg	Z	6 378	3 469	5 960	418	1 165	2 351	1 111	1 226	290	235
	F	6 048	3 456	5 738	310	932	2 598	1 026	1 104	214	174
darunter											
Bodenseekreis	Z	1 117	714	1 003	114	182	402	174	248	61	50
	F	992	626	916	76	159	373	166	198	50	46
Landkreis Biberach	Z	867	490	812	55	180	370	127	136	19	35
	F	839	519	792	47	165	357	141	136	18	22
Landkreis Sigmaringen	Z	625	392	604	21	130	282	83	81	22	27
	F	623	400	592	31	147	286	76	87	14	13
Stadtkreis Stuttgart	Z	436	222	410	26	59	144	83	97	35	18
	F	382	205	374	8	48	179	53	79	13	10
Landkreis Konstanz	Z	272	108	235	37	51	110	54	40	10	7
	F	275	115	257	18	28	153	51	28	9	6
Alb-Donau-Kreis	Z	222	121	205	17	30	95	36	36	8	17
	F	202	113	193	9	32	78	48	32	4	8
Andere Bundesländer	Z	3 677	1 917	3 292	385	686	1 060	583	960	221	167
	F	3 359	2 077	3 026	333	511	1 106	572	832	182	156
Deutsche Demokratische Republik <sup>1)</sup>	Z	93	24	91	2	11	7	4	16	22	33
	F	44	1	44	-	-	-	-	1	17	26
Ostgebiete des Deutschen Reiches	Z	102	45	82	20	30	16	7	29	13	7
	F	11	-	-	11	1	1	-	2	7	-
Ausland	Z	2 577	1 042	469	2 108	839	593	326	587	148	84
	F	1 435	706	172	1 263	332	301	188	436	118	60
Sonstige Gebiete <sup>2)</sup>	Z	10	6	10	-	2	1	1	3	3	-
	F	-	-	-	-	-	-	-	-	-	-
Zusammen	Z	12 837	6 503	9 904	2 933	2 733	4 028	2 032	2 821	697	526
	F	10 897	6 240	8 980	1 917	1 776	4 006	1 786	2 375	538	416
Landkreis Sigmaringen											
Baden-Württemberg	Z	4 908	3 282	4 657	251	1 001	2 391	633	635	138	110
	F	5 047	3 226	4 787	260	990	2 492	681	604	127	153
darunter											
Landkreis Ravensburg	Z	623	400	592	31	147	286	76	87	14	13
	F	625	392	604	21	130	282	83	81	22	27
Bodenseekreis	Z	463	317	443	20	112	215	48	60	17	11
	F	447	315	434	13	93	210	48	61	21	14
Zollernalbkreis	Z	410	292	376	34	106	199	50	44	5	6
	F	488	350	444	44	116	234	62	53	8	15
Landkreis Biberach	Z	366	244	342	24	87	173	44	41	14	7
	F	440	257	397	43	125	189	54	47	10	15
Landkreis Konstanz	Z	356	234	341	15	62	201	40	35	7	11
	F	363	238	352	11	62	193	45	43	7	13
Landkreis Reutlingen	Z	324	210	314	10	81	139	41	44	16	3
	F	327	205	310	17	80	173	32	28	10	4
Andere Bundesländer	Z	1 866	1 363	1 752	114	259	974	249	300	39	45
	F	1 686	1 223	1 592	94	222	891	201	296	34	42
Deutsche Demokratische Republik <sup>1)</sup>	Z	16	5	16	-	1	3	2	2	1	7
	F	2	-	2	-	-	-	-	-	-	2
Ostgebiete des Deutschen Reiches	Z	20	12	19	1	8	3	2	7	-	-
	F	2	1	2	-	1	-	-	1	-	-
Ausland	Z	1 301	645	146	1 155	456	328	168	268	60	21
	F	769	451	84	685	175	188	111	226	52	17
Sonstige Gebiete <sup>2)</sup>	Z	10	3	10	-	-	1	3	3	2	1
	F	-	-	-	-	-	-	-	-	-	-
Zusammen	Z	8 121	5 310	6 600	1 521	1 725	3 700	1 057	1 215	240	184
	F	7 506	4 901	6 467	1 039	1 388	3 571	993	1 127	213	214

1) Und Berlin (Ost). - 2) Ungeklärt und ohne Angabe.

# Räumliche Bevölkerungsbewegung

## 58. Wanderungsströme zwischen den Stadt- und Landkreisen 1980

### a) Personen insgesamt (Erwerbspersonen und Nichterwerbspersonen)

Lfd. Nr.	Herkunft Ziel	Stadtkreis	Landkreise				
		Stuttgart	Böblingen	Esslingen	Göppingen	Ludwigsburg	Rems-Murr-Kreis
1	Stadtkreis Stuttgart, Landeshauptstadt	-	1 401	3 204	655	2 942	2 017
2	Landkreise						
3	Böblingen	2 335	.	703	326	953	368
4	Esslingen	4 309	604	.	924	679	756
5	Göppingen	698	242	1 421	.	366	553
6	Ludwigsburg	4 452	665	700	331	.	1 177
7	Rems-Murr-Kreis	2 946	291	838	407	1 113	.
8	Stadtkreis Heilbronn	236	65	104	96	258	119
9	Landkreise						
10	Heilbronn	536	126	232	213	1 067	259
11	Hohenlohekreis	195	59	98	71	146	72
12	Schwäbisch Hall	508	110	181	165	280	469
13	Main-Tauber-Kreis	221	49	56	109	98	48
14	Landkreise						
15	Heidenheim	260	40	99	202	69	97
16	Ostalbkreis	696	117	365	462	316	822
17	Stadtkreise						
18	Baden-Baden	39	16	21	8	18	6
19	Karlsruhe	285	124	126	76	178	98
20	Landkreise						
21	Karlsruhe	234	74	109	59	220	84
22	Rastatt	122	46	60	17	60	47
23	Stadtkreise						
24	Heidelberg	234	81	70	48	143	110
25	Mannheim	177	55	68	37	83	59
26	Landkreise						
27	Neckar-Odenwald-Kreis	144	27	37	32	123	40
28	Rhein-Neckar-Kreis	330	66	103	68	210	110
29	Stadtkreis Pforzheim	139	68	55	25	124	40
30	Landkreise						
31	Calw	568	1 268	261	91	269	177
32	Enzkreis	490	444	126	40	588	119
33	Freudenstadt	347	402	145	51	137	64
34	Stadtkreis Freiburg im Breisgau	227	74	86	49	113	86
35	Landkreise						
36	Breisgau-Hochschwarzwald	179	56	98	31	78	37
37	Emmendingen	76	25	27	26	33	19
38	Ortenaukreis	207	79	116	25	112	64
39	Landkreise						
40	Rottweil	213	83	107	25	69	63
41	Schwarzwald-Baar-Kreis	223	91	127	40	118	71
42	Tuttlingen	129	55	76	23	67	42
43	Landkreise						
44	Konstanz	256	95	194	57	142	77
45	Lörrach	101	38	52	21	57	48
46	Waldshut	102	37	64	28	41	54
47	Landkreise						
48	Reutlingen	604	265	1 024	268	214	178
49	Tübingen	812	743	612	205	305	186
50	Zollernalbkreis	320	126	136	43	110	64
51	Stadtkreis Ulm	242	59	127	148	77	61
52	Landkreise						
53	Alb-Donau-Kreis	260	77	251	381	121	100
54	Biberach	239	53	129	86	66	77
55	Landkreise						
56	Bodenseekreis	319	82	134	70	111	78
57	Ravensburg	436	121	220	129	160	121
58	Sigmaringen	157	63	148	61	102	61
59	Baden-Württemberg	25 603	8 662	12 910	6 229	12 536	9 198

Stadtkreis	Landkreise						Stadtkreise		Lfd. Nr.
Heilbronn	Heilbronn	Hohenlohe-kreis	Schwäbisch Hall	Main-Tauber-Kreis	Heidenheim	Ostalbkreis	Baden-Baden	Karlsruhe	
283	416	222	572	269	276	721	40	280	1
63	122	48	172	41	71	133	20	142	2
79	151	90	182	67	145	301	23	117	3
59	183	90	218	131	205	473	7	39	4
220	584	158	284	144	87	253	16	144	5
139	211	86	405	49	107	622	13	104	6
.	2 125	184	186	76	14	50	2	50	7
3 017	.	364	198	100	28	77	18	105	8
210	383	.	373	161	14	71	3	33	9
93	164	291	.	150	46	421	2	35	10
76	100	148	179	.	8	76	5	66	11
20	19	10	57	14	.	469	4	24	12
41	63	57	404	72	397	.	8	52	13
5	9	4	3	6	5	4	.	126	14
65	127	45	57	77	31	91	183	.	15
56	240	19	26	55	26	44	64	4 044	16
23	27	3	6	13	5	26	894	603	17
109	199	33	92	90	26	73	46	368	18
37	109	27	41	93	22	46	36	215	19
107	403	63	27	301	3	20	2	144	20
123	412	47	55	125	26	67	55	395	21
24	30	7	16	6	14	23	28	169	22
54	105	28	54	40	34	63	21	287	23
20	51	16	18	14	19	27	16	262	24
15	63	15	32	10	20	29	31	106	25
31	52	16	41	38	27	67	117	251	26
12	36	7	37	20	19	33	35	175	27
5	13	2	9	11	4	18	22	80	28
23	40	12	35	29	9	33	179	432	29
8	16	3	22	6	14	28	14	54	30
20	47	15	28	12	15	39	25	142	31
4	19	2	23	8	11	20	6	42	32
24	32	17	21	31	36	70	24	173	33
6	26	6	8	7	11	21	8	133	34
7	10	7	8	11	9	9	17	88	35
36	53	29	62	23	38	113	18	66	36
61	77	33	95	37	81	203	11	68	37
6	39	8	29	7	21	28	10	45	38
39	19	14	45	19	122	128	6	47	39
17	25	4	27	21	135	106	5	24	40
25	15	13	14	10	101	76	9	27	41
23	23	9	23	20	37	139	12	86	42
30	50	20	66	15	66	126	9	71	43
20	22	7	18	22	33	42	10	74	44
5 335	6 910	2 279	4 268	2 451	2 418	5 479	2 074	9 988	45

**Räumliche Bevölkerungsbewegung**

Noch: 58. Wanderungsströme zwischen den Stadt- und Landkreisen/1980

a) Personen insgesamt (Erwerbspersonen und Nichterwerbspersonen)

Lfd. Nr.	Herkunft Ziel	Landkreise		Stadtkreise		Landkreise	
		Karlsruhe	Rastatt	Heidelberg	Mannheim	Neckar- Odenwald- Kreis	Rhein-Neckar- Kreis
1	Stadtkreis Stuttgart, Landeshauptstadt	202	145	175	206	132	254
2	Landkreise						
3	Böblingen	109	66	62	54	23	86
4	Esslingen	102	48	64	65	50	94
5	Göppingen	53	11	36	28	25	48
6	Ludwigsburg	156	73	134	91	104	179
7	Rems-Murr-Kreis	51	54	70	55	36	70
8	Stadtkreis Heilbronn	62	21	98	45	118	97
9	Landkreise						
10	Heilbronn	250	23	127	116	331	384
11	Hohenlohekreis	20	4	42	27	70	60
12	Schwäbisch Hall	26	7	37	25	32	58
13	Main-Tauber-Kreis	47	15	60	86	262	98
14	Landkreise						
15	Heidenheim	17	5	6	19	6	23
16	Ostalbkreis	32	20	49	37	8	55
17	Stadtkreise						
18	Baden-Baden	86	768	36	39	6	25
19	Karlsruhe	3 000	714	299	250	195	393
20	Landkreise						
21	Karlsruhe	.	543	277	281	143	971
22	Rastatt	526	.	47	70	40	90
23	Stadtkreise						
24	Heidelberg	430	80	.	596	340	3 382
25	Mannheim	273	95	355	.	177	1 873
26	Landkreise						
27	Neckar-Odenwald-Kreis	108	28	234	217	.	634
28	Rhein-Neckar-Kreis	794	106	3 854	3 031	611	.
29	Stadtkreis Pforzheim	209	79	47	41	33	69
30	Landkreise						
31	Calw	321	101	44	70	65	140
32	Enzkreis	478	55	35	45	25	72
33	Freudenstadt	67	111	41	32	21	97
34	Stadtkreis Freiburg im Breisgau	184	167	104	98	67	82
35	Landkreise						
36	Breisgau-Hochschwarzwald	96	93	54	57	29	95
37	Emmendingen	59	77	21	50	19	65
38	Ortenaukreis	305	632	111	159	73	192
39	Landkreise						
40	Rottweil	54	23	22	26	10	30
41	Schwarzwald-Baar-Kreis	61	44	55	40	25	81
42	Tuttlingen	25	15	12	13	10	18
43	Landkreise						
44	Konstanz	88	60	57	60	16	76
45	Lörrach	54	54	36	18	15	59
46	Waldshut	57	37	34	35	15	45
47	Landkreise						
48	Reutlingen	49	31	25	31	22	45
49	Tübingen	53	25	57	26	22	49
50	Zollernalbkreis	15	17	18	35	17	17
51	Stadtkreis Ulm	26	15	27	20	10	33
52	Landkreise						
53	Alb-Donau-Kreis	28	18	13	26	13	26
54	Biberach	24	20	22	20	6	18
55	Landkreise						
56	Bodenseekreis	38	27	27	41	15	52
57	Ravensburg	38	28	40	32	23	53
58	Sigmaringen	47	19	28	16	23	30
59	Baden-Württemberg	8 720	4 574	6 992	6 329	3 283	10 318

Stadtkreis	Landkreise			Stadtkreis	Landkreise				Lfd. Nr.
Pforzheim	Calw	Enzkreis	Freudenstadt	Freiburg im Breisgau	Breisgau-Hochschwarzwald	Emmendingen	Ortenaukreis	Rottweil	
136	456	254	262	301	173	84	266	245	1
48	747	258	208	100	57	47	111	109	2
40	208	122	132	105	95	35	113	113	3
16	71	36	57	28	44	22	18	20	4
132	242	376	87	115	75	63	104	80	5
51	154	62	71	85	67	16	77	48	6
22	54	20	22	26	30	15	29	13	7
33	87	101	28	48	28	23	49	21	8
14	28	22	17	11	16	8	17	10	9
19	57	29	16	46	9	11	26	20	10
6	30	15	8	28	16	5	18	9	11
14	27	22	19	24	23	5	10	11	12
29	68	43	41	60	25	15	21	44	13
12	36	20	26	83	41	23	177	7	14
239	285	243	100	326	223	112	506	51	15
239	254	568	76	130	98	73	339	34	16
57	122	62	97	139	87	77	678	26	17
75	97	62	33	169	82	44	146	22	18
56	79	55	39	102	46	41	155	20	19
23	49	19	18	28	27	8	37	5	20
72	129	66	70	107	85	55	191	29	21
.	323	1 343	41	76	27	10	60	19	22
335	.	400	519	41	53	19	119	95	23
1 882	337	.	49	45	29	16	83	14	24
30	450	62	.	48	41	39	195	347	25
84	55	54	51	.	2 989	975	849	129	26
34	35	37	36	3 831	.	795	528	80	27
21	36	14	23	1 117	930	.	497	31	28
65	156	73	202	723	479	555	.	182	29
20	74	21	344	126	48	28	208	.	30
33	82	50	73	438	367	141	358	518	31
13	32	10	42	100	42	42	101	368	32
44	82	33	50	349	218	95	255	125	33
21	44	8	24	500	564	160	257	45	34
13	35	26	22	321	369	77	202	42	35
23	139	59	105	50	40	26	59	80	36
64	235	67	276	87	40	26	57	171	37
17	83	14	128	63	46	38	65	249	38
25	36	19	11	47	11	10	38	31	39
15	35	21	18	39	20	10	19	28	40
13	28	10	16	47	34	19	25	31	41
17	59	29	38	135	91	55	81	45	42
22	60	39	42	120	61	45	50	65	43
16	38	27	56	102	73	39	55	72	44
4 140	5 734	4 871	3 593	10 466	7 919	4 002	7 249	3 704	45

# Räumliche Bevölkerungsbewegung

Noch: 58. Wanderungsströme zwischen den Stadt- und Landkreisen, 1980  
a) Personen insgesamt (Erwerbspersonen und Nichterwerbspersonen)

Lfd. Nr.	Herkunft Ziel	Landkreise					
		Schwarzwald- Baar-Kreis	Tuttlingen	Konstanz	Lörrach	Waldshut	Reutlingen
1	Stadtkreis Stuttgart, Landeshauptstadt	301	191	306	126	88	537
2	Landkreise						
3	Böblingen	116	59	103	36	41	241
4	Esslingen	141	94	119	58	62	715
5	Göppingen	61	29	49	22	16	257
6	Ludwigsburg	111	66	103	49	62	173
7	Rems-Murr-Kreis	69	29	83	34	28	177
8	Stadtkreis Heilbronn	16	13	38	8	11	49
9	Landkreise						
10	Heilbronn	45	12	48	13	8	54
11	Hohenlohekreis	18	8	9	2	1	34
12	Schwäbisch Hall	12	7	33	18	7	51
13	Main-Tauber-Kreis	11	6	14	12	11	17
14	Landkreise						
15	Heidenheim	10	14	30	8	11	65
16	Ostalbkreis	35	23	57	20	8	94
17	Stadtkreise						
18	Baden-Baden	33	9	28	17	11	7
19	Karlsruhe	109	39	157	165	89	56
20	Landkreise						
21	Karlsruhe	72	17	66	68	53	42
22	Rastatt	44	13	73	37	35	23
23	Stadtkreise						
24	Heidelberg	76	20	105	50	37	45
25	Mannheim	47	12	68	55	31	27
26	Landkreise						
27	Neckar-Odenwald-Kreis	13	7	22	22	11	21
28	Rhein-Neckar-Kreis	76	22	123	79	51	54
29	Stadtkreis Pforzheim	50	14	39	24	12	17
30	Landkreise						
31	Calw	91	46	81	49	42	143
32	Enzkreis	23	17	34	24	17	26
33	Freudenstadt	67	36	55	28	22	122
34	Stadtkreis Freiburg im Breisgau	514	133	315	561	402	60
35	Landkreise						
36	Breisgau-Hochschwarzwald	398	96	230	625	368	50
37	Emmendingen	132	49	132	160	79	25
38	Ortenaukreis	328	94	201	277	162	56
39	Landkreise						
40	Rottweil	421	253	111	41	36	85
41	Schwarzwald-Baar-Kreis	484	484	341	125	181	88
42	Tuttlingen	484	.	322	50	53	48
43	Landkreise						
44	Konstanz	478	357	.	185	355	95
45	Lörrach	119	55	213	.	619	43
46	Waldshut	175	46	373	702	.	28
47	Landkreise						
48	Reutlingen	93	64	88	33	40	.
49	Tübingen	98	61	110	44	40	1 186
50	Zollernalbkreis	132	113	157	25	28	390
51	Stadtkreis Ulm	31	20	42	17	20	93
52	Landkreise						
53	Alb-Donau-Kreis	23	24	64	6	8	224
54	Biberach	39	54	108	16	29	210
55	Landkreise						
56	Bodenseekreis	126	115	690	36	61	122
57	Ravensburg	88	91	272	41	35	176
58	Sigmaringen	172	163	356	66	49	324
59	Baden-Württemberg	5 498	3 065	5 968	4 034	3 330	6 350



Landkreise		Stadtkreis	Landkreise					Baden- Württemberg	Lfd. Nr.
Tübingen	Zollern- albkreis	Ulm	Alb-Donau- Kreis	Biberach	Bodensee- kreis	Ravensburg	Sigmaringen		
690	331	205	321	255	242	382	234	20 798	1
553	196	51	74	47	51	108	66	9 324	2
467	169	122	200	137	102	185	113	12 497	3
177	34	138	332	128	30	101	23	6 595	4
255	86	89	102	56	91	108	67	12 644	5
124	64	54	99	74	63	125	53	9 374	6
55	20	22	25	14	10	21	20	4 559	7
91	28	21	25	23	23	34	31	8 445	8
24	14	3	9	15	12	19	11	2 434	9
64	17	27	27	21	14	41	11	3 683	10
25	8	16	8	8	7	17	20	2 122	11
73	13	132	136	77	37	67	32	2 320	12
168	37	111	104	78	47	133	59	5 393	13
16	7	5	10	4	7	12	5	1 826	14
65	55	36	41	40	60	73	50	9 534	15
39	23	30	47	23	22	62	27	9 971	16
33	23	12	19	14	23	18	20	4 457	17
111	25	31	30	18	38	73	29	7 968	18
27	56	31	17	25	43	40	29	4 979	19
23	11	10	10	7	4	21	25	3 115	20
89	23	40	36	18	35	54	24	12 116	21
43	18	17	7	11	22	20	20	3 459	22
193	104	20	37	30	64	30	44	6 616	23
50	16	14	22	9	12	34	8	5 721	24
251	111	13	24	21	36	36	45	3 915	25
99	60	41	49	46	160	127	92	9 822	26
51	50	10	29	24	70	53	86	8 793	27
43	22	12	19	39	40	37	45	4 154	28
66	63	36	24	30	64	45	67	6 815	29
127	259	11	24	43	24	48	61	3 303	30
79	120	17	37	43	115	84	146	5 239	31
79	136	45	28	55	94	116	188	3 068	32
101	187	35	70	114	611	275	363	6 083	33
29	28	17	20	21	48	30	38	3 682	34
30	20	5	4	23	66	51	60	3 405	35
1 144	361	90	236	178	99	199	327	6 727	36
.	535	97	123	140	120	196	182	7 716	37
541	.	27	47	109	107	109	488	4 087	38
104	51	.	1 166	262	82	208	135	3 743	39
85	71	1 306	.	431	78	202	191	4 596	40
135	121	301	548	.	250	839	440	4 363	41
142	115	47	77	269	.	992	447	5 155	42
202	115	169	222	867	1 117	.	625	6 378	43
172	410	113	150	366	463	623	.	4 908	44
6 935	4 213	3 629	4 635	4 213	4 703	6 048	5 047	275 902	45

# Räumliche Bevölkerungsbewegung

Noch: 58. Wanderungsströme zwischen den Stadt- und Landkreisen|1980  
b) Ausländer (Erwerbspersonen und Nichterwerbspersonen)

Lfd. Nr.	Herkunft Ziel	Stadtkreis	Landkreise				
		Stuttgart	Böblingen	Esslingen	Göppingen	Ludwigsburg	Rems-Murr-Kreis
1	Stadtkreis Stuttgart, Landeshauptstadt	.	290	766	87	734	326
2	Landkreise						
3	Böblingen	423	.	100	41	102	42
4	Esslingen	894	93	.	170	104	127
5	Göppingen	80	36	410	.	22	27
6	Ludwigsburg	955	74	82	23	.	119
7	Rems-Murr-Kreis	509	42	92	30	121	.
8	Stadtkreis Heilbronn	53	30	38	20	32	12
9	Landkreise						
10	Heilbronn	60	16	17	15	143	14
11	Hohenlohekreis	17	4	2	2	20	3
12	Schwäbisch Hall	32	12	15	10	30	69
13	Main-Tauber-Kreis	9	1	3	2	2	1
14	Landkreise						
15	Heidenheim	21	2	3	10	9	14
16	Ostalbkreis	56	9	33	39	27	103
17	Stadtkreise						
18	Baden-Baden	1	2	3	-	2	-
19	Karlsruhe	29	23	12	3	20	11
20	Landkreise						
21	Karlsruhe	27	18	6	2	25	9
22	Rastatt	9	1	-	-	3	5
23	Stadtkreise						
24	Heidelberg	28	12	8	2	10	8
25	Mannheim	40	10	9	4	7	-
26	Landkreise						
27	Neckar-Odenwald-Kreis	21	1	11	3	21	4
28	Rhein-Neckar-Kreis	36	7	10	18	25	10
29	Stadtkreis						
30	Pforzheim	14	11	3	5	14	5
31	Landkreise						
32	Calw	47	308	16	23	19	15
33	Enzkreis	33	65	14	3	53	7
34	Freudenstadt	19	90	16	9	12	2
35	Stadtkreis						
36	Freiburg im Breisgau	14	6	3	2	6	6
37	Landkreise						
38	Breisgau-Hochschwarzwald	17	5	6	1	2	2
39	Emmendingen	8	2	1	1	2	-
40	Ortenaukreis	13	5	8	5	14	5
41	Landkreise						
42	Rottweil	19	8	7	-	2	3
43	Schwarzwald-Baar-Kreis	28	7	13	5	-	9
44	Tuttlingen	10	3	16	-	13	-
45	Landkreise						
46	Konstanz	50	14	28	4	7	10
47	Lörrach	9	1	6	6	2	4
48	Waldshut	1	4	9	3	1	2
49	Landkreise						
50	Reutlingen	62	23	124	17	18	15
51	Tübingen	51	133	28	13	8	6
52	Zollernalbkreis	31	18	21	4	9	1
53	Stadtkreis						
54	Ulm	42	4	10	9	7	1
55	Landkreise						
56	Alb-Donau-Kreis	17	3	22	53	10	7
57	Biberach	12	11	9	6	1	2
58	Landkreise						
59	Bodenseekreis	21	1	11	18	5	2
60	Ravensburg	26	4	7	32	8	4
61	Sigmaringen	8	6	6	12	7	4
62	Baden-Württemberg	3 852	1 415	2 004	712	1 679	1 016

Stadtkreis	Landkreise						Stadtkreise		Lfd. Nr.
Heilbronn	Heilbronn	Hohenlohekreis	Schwäbisch Hall	Main-Tauber- Kreis	Heidenheim	Ostalbkreis	Baden-Baden	Karlsruhe	
33	47	30	27	8	9	43	3	44	1
17	19	4	26	2	4	9	1	33	2
9	7	6	12	1	14	18	-	13	3
1	4	2	8	3	13	28	-	7	4
31	76	17	23	8	12	11	1	19	5
54	20	8	65	-	7	48	-	8	6
.	501	17	5	1	2	3	-	-	7
429	.	15	20	2	2	3	-	8	8
19	23	.	25	1	-	2	3	1	9
5	7	18	.	5	2	38	-	2	10
2	5	8	22	.	-	1	-	7	11
4	-	1	8	-	.	38	-	3	12
1	4	1	24	1	36	.	1	5	13
-	1	-	-	1	-	-	.	10	14
14	4	2	15	1	4	3	22	.	15
12	44	1	1	-	4	2	6	349	16
2	3	2	-	2	1	4	110	47	17
8	8	2	14	2	1	3	11	26	18
3	10	5	5	2	1	2	4	20	19
8	50	6	4	16	-	1	1	6	20
8	56	1	6	7	2	9	3	15	21
4	-	1	3	-	1	-	3	11	22
3	7	1	-	3	-	1	-	13	23
2	7	-	4	1	2	-	3	17	24
1	9	2	1	-	-	3	-	11	25
3	-	-	9	1	1	2	8	14	26
-	7	-	3	1	-	2	4	9	27
1	-	-	-	-	-	-	-	-	28
-	2	1	4	-	1	-	9	16	29
-	2	-	2	-	7	3	-	-	30
-	1	1	1	-	2	1	3	5	31
1	1	-	4	-	1	2	1	1	32
1	3	-	5	-	2	1	-	57	33
2	-	1	1	-	-	1	-	12	34
2	1	-	-	-	1	-	2	2	35
1	4	-	3	-	1	1	1	3	36
3	5	1	11	1	3	7	1	6	37
1	11	-	1	-	1	-	-	4	38
4	-	-	1	-	20	8	-	3	39
1	3	-	-	-	10	7	-	1	40
-	-	-	-	2	13	-	2	-	41
1	3	1	-	1	-	19	-	12	42
1	3	-	5	-	4	4	-	29	43
1	-	-	-	-	3	-	1	-	44
693	958	155	368	73	187	328	204	849	45

# Räumliche Bevölkerungsbewegung

Noch: 58. Wanderungsströme zwischen den Stadt- und Landkreisen 1980

b) Ausländer (Erwerbspersonen und Nichterwerbspersonen)

Lfd. Nr.	Herkunft Ziel	Landkreise		Stadtkreise		Landkreise	
		Karlsruhe	Rastatt	Heidelberg	Mannheim	Neckar- Odenwald-Kreis	Rhein-Neckar- Kreis
1	Stadtkreis Stuttgart, Landeshauptstadt	19	17	29	59	16	23
2	Landkreise						
3	Böblingen	13	9	3	10	2	13
4	Esslingen	7	6	5	9	-	8
5	Göppingen	4	1	-	3	1	8
6	Ludwigsburg	19	7	8	6	20	9
7	Rems-Murr-Kreis	5	8	4	6	1	2
8	Stadtkreis Heilbronn	8	-	12	-	6	5
9	Landkreise						
10	Heilbronn	50	4	9	5	56	52
11	Hohenlohekreis	-	1	-	1	4	1
12	Schwäbisch Hall	1	-	2	3	1	1
13	Main-Tauber-Kreis	-	5	3	1	19	3
14	Landkreise						
15	Heidenheim	4	1	1	2	-	1
16	Ostalbkreis	2	2	2	1	1	3
17	Stadtkreise						
18	Baden-Baden	8	100	2	-	-	-
19	Karlsruhe	234	112	49	19	6	12
20	Landkreise						
21	Karlsruhe	-	53	23	24	3	92
22	Rastatt	36	-	4	2	-	4
23	Stadtkreise						
24	Heidelberg	29	4	-	86	1	406
25	Mannheim	23	10	43	-	3	223
26	Landkreise						
27	Neckar-Odenwald-Kreis	1	3	6	9	-	57
28	Rhein-Neckar-Kreis	63	5	413	286	41	-
29	Stadtkreis Pforzheim	12	14	2	3	-	2
30	Landkreise						
31	Calw	14	4	4	4	-	5
32	Enzkreis	99	1	1	4	-	3
33	Freudenstadt	4	18	2	2	-	14
34	Stadtkreis Freiburg im Breisgau	4	7	7	7	1	2
35	Landkreise						
36	Breisgau-Hochschwarzwald	5	2	2	1	1	2
37	Emmendingen	2	5	1	5	-	-
38	Ortenaukreis	17	54	10	4	3	8
39	Landkreise						
40	Rottweil	-	8	-	13	-	-
41	Schwarzwald-Baar-Kreis	2	3	7	1	1	4
42	Tuttlingen	-	1	1	1	4	1
43	Landkreise						
44	Konstanz	5	6	18	4	2	3
45	Lörrach	2	7	1	3	-	1
46	Waldshut	1	1	-	3	1	1
47	Landkreise						
48	Reutlingen	5	4	5	1	-	3
49	Tübingen	6	-	6	10	-	2
50	Zollernalbkreis	-	1	1	6	-	-
51	Stadtkreis Ulm	5	1	-	2	-	-
52	Landkreise						
53	Alb-Donau-Kreis	-	5	1	3	1	3
54	Biberach	-	6	1	2	-	-
55	Landkreise						
56	Bodenseekreis	4	2	1	-	-	-
57	Ravensburg	1	2	4	2	-	2
58	Sigmaringen	-	-	2	1	5	-
59	Baden-Württemberg	714	500	695	614	200	979

Stadtkreis	Landkreise			Stadtkreis	Landkreise				Lfd. Nr.
Pforzheim	Calw	Enzkreis	Freudenstadt	Freiburg im Breisgau	Breisgau-Hochschwarzwald	Emmendingen	Ortenaukreis	Rottweil	
11	65	31	16	38	21	3	22	14	1
12	211	67	31	18	11	1	17	13	2
3	19	20	17	7	1	2	9	5	3
5	8	1	2	1	8	1	2	-	4
8	28	70	10	3	7	-	4	11	5
5	8	7	4	4	2	-	5	9	6
2	1	2	-	-	2	-	-	-	7
3	8	9	1	2	1	1	2	4	8
1	-	1	-	-	-	-	1	1	9
2	13	3	-	19	4	-	-	1	10
-	2	2	1	-	2	-	-	-	11
1	3	1	-	2	-	2	-	4	12
1	1	4	-	4	1	-	2	10	13
2	-	3	-	1	2	1	12	-	14
31	18	22	-	35	44	6	16	1	15
25	11	106	9	7	6	7	17	3	16
1	9	13	10	4	11	1	45	5	17
7	3	3	3	39	8	-	5	1	18
7	6	9	5	11	7	1	14	1	19
-	2	1	-	-	-	-	-	-	20
4	16	9	8	7	9	-	7	8	21
.	33	246	4	11	1	-	-	-	22
9	.	33	54	1	1	-	7	13	23
209	25	.	5	3	2	-	6	-	24
-	52	5	.	2	1	17	10	33	25
1	-	7	4	.	350	81	24	4	26
1	1	4	-	266	.	62	25	3	27
-	-	-	1	68	42	.	10	1	28
-	8	3	6	29	31	26	.	10	29
1	10	5	39	3	2	1	18	.	30
5	2	7	1	52	34	8	14	37	31
-	-	2	1	3	1	-	3	37	32
6	5	3	3	60	13	4	8	11	33
-	1	3	-	26	53	4	11	1	34
2	-	2	2	11	51	7	5	-	35
-	25	16	3	4	3	-	3	13	36
5	27	1	38	17	-	-	3	6	37
-	8	-	6	7	3	-	22	17	38
3	1	1	2	4	3	-	1	1	39
2	1	2	1	1	8	-	6	1	40
-	1	2	-	3	4	-	-	5	41
-	6	3	-	7	6	3	3	2	42
-	-	-	1	4	5	-	3	2	43
-	1	1	2	3	6	1	2	4	44
375	639	730	290	787	767	240	364	292	45

# Räumliche Bevölkerungsbewegung

Noch: 58. Wanderungsströme zwischen den Stadt- und Landkreisen 1980

b) Ausländer (Erwerbspersonen und Nichterwerbspersonen)

Lfd. Nr.	Herkunft Ziel	Landkreise					
		Schwarzwald- Baar-Kreis	Tuttlingen	Konstanz	Lörrach	Waldshut	Reutlingen
1	Stadtkreis Stuttgart, Landeshauptstadt	30	16	40	4	5	53
2	Landkreise						
3	Böblingen	14	10	14	1	5	43
4	Esslingen	15	14	13	5	2	71
5	Göppingen	5	3	2	12	1	20
6	Ludwigsburg	20	7	10	4	-	17
7	Rems-Murr-Kreis	11	-	9	5	1	24
8	Stadtkreis Heilbronn	-	2	14	-	3	16
9	Landkreise						
10	Heilbronn	9	3	15	-	2	8
11	Hohenlohekreis	-	-	-	-	-	1
12	Schwäbisch Hall	2	-	13	1	-	5
13	Main-Tauber-Kreis	-	1	-	-	-	-
14	Landkreise						
15	Heidenheim	-	3	14	-	-	5
16	Ostalbkreis	2	-	7	6	-	5
17	Stadtkreise						
18	Baden-Baden	4	-	1	-	1	-
19	Karlsruhe	5	1	27	12	7	9
20	Landkreise						
21	Karlsruhe	5	-	3	3	2	2
22	Rastatt	5	-	2	-	1	6
23	Stadtkreise						
24	Heidelberg	3	6	16	4	3	6
25	Mannheim	4	1	9	6	4	-
26	Landkreise						
27	Neckar-Odenwald-Kreis	1	1	3	1	-	-
28	Rhein-Neckar-Kreis	-	2	43	5	1	6
29	Stadtkreise						
30	Pforzheim	8	1	10	2	1	-
31	Landkreise						
32	Calw	5	6	10	2	2	9
33	Enzkreis	4	1	12	-	1	2
34	Freudenstadt	2	3	8	3	1	4
35	Stadtkreis Freiburg im Breisgau	83	5	26	30	11	7
36	Landkreise						
37	Breisgau-Hochschwarzwald	34	10	19	38	23	1
38	Emmendingen	1	1	57	6	4	-
39	Ortenaukreis	37	2	19	22	3	3
40	Landkreise						
41	Rottweil	38	33	17	-	2	9
42	Schwarzwald-Baar-Kreis	-	46	18	4	14	6
43	Tuttlingen	47	-	16	4	-	2
44	Landkreise						
45	Konstanz	32	14	-	19	18	8
46	Lörrach	20	7	44	-	90	8
47	Waldshut	16	5	42	84	-	-
48	Landkreise						
49	Reutlingen	1	3	6	-	8	-
50	Tübingen	11	1	7	11	8	109
51	Zollernalbkreis	21	20	14	1	2	27
52	Stadtkreis Ulm	1	1	6	-	1	6
53	Landkreise						
54	Alb-Donau-Kreis	2	-	3	-	-	10
55	Biberach	1	5	6	1	1	6
56	Landkreise						
57	Bodenseekreis	6	1	74	3	3	7
58	Ravensburg	1	1	37	1	-	3
59	Sigmaringen	11	11	15	3	-	10
60	Baden-Württemberg	517	247	721	303	231	534

Landkreise		Stadtkreis	Landkreise					Baden- Württemberg	Lfd. Nr.
Tübingen	Zollernalb- kreis	Ulm	Alb-Donau- Kreis	Biberach	Bodensee- kreis	Ravensburg	Sigmaringen		
49	21	25	40	8	17	8	3	3 150	1
88	24	6	9	-	9	8	6	1 491	2
32	19	9	34	12	7	4	2	1 825	3
6	-	14	41	20	-	3	3	816	4
12	3	11	7	8	4	7	3	1 774	5
5	8	3	11	8	2	3	4	1 168	6
4	1	2	6	1	-	1	-	802	7
5	8	2	2	2	-	1	2	1 010	8
-	5	-	-	2	1	-	-	142	9
6	1	2	2	1	3	3	-	334	10
-	-	1	-	-	-	3	-	106	11
2	1	18	25	8	-	3	6	220	12
1	-	6	4	11	9	4	3	432	13
-	-	-	1	2	1	-	-	161	14
2	3	1	8	-	1	1	-	845	15
3	2	1	17	2	5	19	4	960	16
2	1	2	5	-	5	1	3	367	17
28	-	-	9	-	1	3	1	818	18
4	36	1	2	-	1	5	1	559	19
1	-	-	1	-	1	2	-	243	20
9	5	2	3	-	2	1	-	1 168	21
1	-	1	-	5	-	-	1	433	22
22	22	2	5	-	5	-	3	698	23
2	1	4	2	2	-	-	1	601	24
36	11	2	5	-	2	-	1	413	25
9	3	-	8	3	6	3	1	769	26
3	1	-	3	-	5	-	3	574	27
-	-	-	2	-	8	-	1	230	28
3	1	3	-	-	-	2	1	388	29
7	48	-	1	11	-	3	1	323	30
2	7	2	4	1	9	2	24	393	31
6	9	15	1	8	5	9	6	236	32
5	14	5	10	2	77	18	11	566	33
-	4	1	5	-	3	-	1	341	34
-	1	1	-	1	11	-	2	278	35
123	26	4	14	6	2	7	17	575	36
73	64	4	12	6	2	17	2	652	37
		-	1	2	1	2	44	381	38
4	1	.	209	22	1	4	4	393	39
3	5	267	.	61	7	9	18	554	40
5	3	41	108	.	8	47	43	357	41
4	2	1	7	11	.	76	13	340	42
6	3	6	17	55	114	.	21	418	43
4	34	5	7	24	20	31	.	251	44
577	398	470	648	305	355	310	260	28 555	45

# Räumliche Bevölkerungsbewegung

Noch: 58. Wanderungsströme zwischen den Stadt- und Landkreisen 1980  
c) Erwerbspersonen insgesamt (Deutsche und Ausländer)

Lfd. Nr.	Herkunft Ziel	Stadtkreis	Landkreise				
		Stuttgart	Böblingen	Esslingen	Göppingen	Ludwigsburg	Rems-Murr-Kreis
1	Stadtkreis Stuttgart, Landeshauptstadt	.	917	2 106	481	2 003	1 365
2	Landkreise Böblingen	1 524	.	455	249	583	228
3	Esslingen	2 811	354	.	632	416	466
4	Göppingen	532	209	853	.	313	427
5	Ludwigsburg	3 050	428	408	273	.	704
6	Rems-Murr-Kreis	1 959	180	520	328	664	.
7	Stadtkreis Heilbronn	152	33	59	65	152	83
8	Landkreise Heilbronn	328	73	117	159	558	126
9	Hohenlohekreis	116	29	49	59	83	40
10	Schwäbisch Hall	323	51	92	126	168	258
11	Main-Tauber-Kreis	159	26	37	103	63	33
12	Landkreise Heidenheim	172	23	62	132	35	68
13	Ostalbkreis	412	63	218	312	175	436
14	Stadtkreise Baden-Baden	24	11	14	4	12	6
15	Karlsruhe	181	78	74	56	110	60
16	Landkreise Karlsruhe	142	51	54	43	140	44
17	Rastatt	66	31	33	10	37	30
18	Stadtkreise Heidelberg	103	32	26	18	67	46
19	Mannheim	124	36	40	21	43	28
20	Landkreise Neckar-Odenwald-Kreis	70	13	21	23	70	21
21	Rhein-Neckar-Kreis	161	32	54	31	114	63
22	Stadtkreis Pforzheim	71	46	26	15	68	21
23	Landkreise Calw	294	731	119	47	155	102
24	Enzkreis	288	280	67	33	348	67
25	Freudenstadt	207	209	80	36	83	46
26	Stadtkreis Freiburg im Breisgau	108	26	41	14	52	35
27	Landkreise Breisgau-Hochschwarzwald	114	39	52	15	49	27
28	Emmendingen	56	18	17	17	22	12
29	Ortenaukreis	122	39	61	11	75	50
30	Landkreise Rottweil	118	54	63	16	53	34
31	Schwarzwald-Baar-Kreis	130	58	71	26	63	46
32	Tuttlingen	71	35	49	14	34	28
33	Landkreise Konstanz	127	48	102	22	72	48
34	Lörrach	69	24	28	13	45	30
35	Waldshut	60	19	39	14	36	29
36	Landkreise Reutlingen	343	133	578	192	124	88
37	Tübingen	301	376	230	82	125	61
38	Zollernalbkreis	186	70	79	28	62	36
39	Stadtkreis Ulm	147	23	65	87	50	30
40	Landkreise Alb-Donau-Kreis	155	41	132	247	73	61
41	Biberach	158	31	75	58	37	50
42	Landkreise Bodenseekreis	185	50	61	38	61	45
43	Ravensburg	222	47	102	51	81	71
44	Sigmaringen	103	42	89	30	56	38
45	Baden-Württemberg	16 044	5 109	7 518	4 231	7 630	5 587



Stadtkreis	Landkreise						Stadtkreise		Lfd. Nr.
Heilbronn	Heilbronn	Hohenlohe- kreis	Schwäbisch Hall	Main-Tauber- Kreis	Heidenheim	Ostalbkreis	Baden-Baden	Karlsruhe	
167	262	147	387	204	168	445	26	188	1
35	89	33	101	30	41	85	16	101	2
52	85	38	104	39	85	152	13	71	3
50	166	79	172	121	138	339	5	25	4
141	370	107	172	90	46	143	8	95	5
74	137	51	251	36	79	347	11	70	6
.	1 375	114	103	54	5	27	1	34	7
1 848	.	213	112	64	22	48	8	59	8
105	209	.	222	102	3	30	3	22	9
58	95	183	.	98	31	240	2	20	10
55	73	103	110	.	5	40	3	34	11
12	13	6	28	11	.	280	4	15	12
25	32	31	209	30	229	.	6	28	13
3	5	3	2	4	1	3	.	72	14
43	73	20	35	42	20	55	102	.	15
37	159	14	14	34	9	26	40	2 503	16
14	16	1	4	5	2	14	574	360	17
40	91	12	40	45	9	24	15	128	18
21	58	15	30	55	14	28	16	105	19
61	222	40	19	175	2	12	1	88	20
66	230	28	36	72	18	34	29	194	21
9	18	6	7	3	6	8	13	95	22
30	66	19	34	24	26	39	9	170	23
11	34	10	13	8	6	9	12	155	24
14	41	13	19	8	13	17	26	70	25
17	25	6	19	16	11	27	31	79	26
6	18	4	14	11	9	19	23	108	27
4	9	2	4	9	2	8	8	37	28
16	23	6	19	18	7	13	113	231	29
5	11	3	14	4	10	9	8	28	30
10	25	10	17	6	8	25	19	81	31
4	12	2	13	5	4	7	3	26	32
11	15	7	10	16	14	29	14	70	33
5	16	3	6	5	3	15	5	69	34
5	8	5	3	8	6	5	16	46	35
15	30	18	33	12	23	51	9	36	36
22	29	12	29	14	22	54	5	22	37
4	25	6	16	5	15	18	8	30	38
12	11	7	19	14	71	59	4	23	39
6	9	3	19	8	86	52	2	10	40
10	8	7	7	9	50	45	7	12	41
8	14	5	11	9	19	103	8	52	42
13	29	12	26	10	35	65	7	27	43
15	13	6	8	12	22	22	8	45	44
3 159	4 249	1 410	2 511	1 545	1 395	3 071	1 241	5 734	45

# Räumliche Bevölkerungsbewegung

Noch: 58. Wanderungsströme zwischen den Stadt- und Landkreisen, 1980  
c) Erwerbspersonen insgesamt (Deutsche und Ausländer)

Lfd. Nr.	Herkunft Ziel	Landkreise		Stadtkreise		Landkreise	
		Karlsruhe	Rastatt	Heidelberg	Mannheim	Neckar-Odenwald- Kreis	Rhein-Neckar- Kreis
1	Stadtkreis Stuttgart, Landeshauptstadt	120	101	98	139	77	155
2	Landkreise						
3	Böblingen	80	51	36	34	15	56
4	Esslingen	53	28	33	38	20	49
5	Göppingen	45	9	26	21	18	36
6	Ludwigsburg	105	54	77	54	73	113
7	Rems-Murr-Kreis	29	33	47	31	22	34
8	Stadtkreis Heilbronn	35	13	56	28	73	50
9	Landkreise						
10	Heilbronn	151	17	76	44	206	237
11	Hohenlohekreis	9	3	25	10	43	35
12	Schwäbisch Hall	18	5	26	16	20	30
13	Main-Tauber-Kreis	33	11	25	46	172	64
14	Landkreise						
15	Heidenheim	10	3	2	9	3	18
16	Ostalbkreis	16	9	18	22	2	28
17	Stadtkreise						
18	Baden-Baden	60	505	21	15	3	15
19	Karlsruhe	1 824	384	148	142	109	181
20	Landkreise						
21	Karlsruhe	.	367	161	159	90	578
22	Rastatt	316	.	30	40	27	53
23	Stadtkreise						
24	Heidelberg	176	31	.	318	154	1 839
25	Mannheim	163	48	204	.	93	1 185
26	Landkreise						
27	Neckar-Odenwald-Kreis	74	17	129	105	.	343
28	Rhein-Neckar-Kreis	481	56	2 289	1 873	367	.
29	Stadtkreis Pforzheim	130	30	22	21	10	37
30	Landkreise						
31	Calw	218	68	33	39	50	103
32	Enzkreis	326	36	24	19	17	43
33	Freudenstadt	52	82	29	23	14	69
34	Stadtkreis Freiburg im Breisgau	65	53	49	43	22	29
35	Landkreise						
36	Breisgau-Hochschwarzwald	62	44	40	26	17	52
37	Emmendingen	33	30	16	13	11	34
38	Ortenaukreis	203	396	75	100	46	118
39	Landkreise						
40	Rottweil	33	20	12	21	5	14
41	Schwarzwald-Baar-Kreis	41	30	27	21	14	48
42	Tuttlingen	11	10	9	9	5	11
43	Landkreise						
44	Konstanz	52	38	26	27	7	43
45	Lörrach	35	32	23	12	10	40
46	Waldshut	27	23	21	21	7	28
47	Landkreise						
48	Reutlingen	37	19	7	19	10	20
49	Tübingen	29	11	18	15	13	25
50	Zollernalbkreis	11	11	12	22	17	12
51	Stadtkreis Ulm	15	8	18	10	8	21
52	Landkreise						
53	Alb-Donau-Kreis	19	12	5	16	2	14
54	Biberach	13	12	13	13	5	14
55	Landkreise						
56	Bodenseekreis	23	16	14	28	11	32
57	Ravensburg	20	20	18	13	13	30
58	Sigmaringen	35	10	14	11	19	22
59	Baden-Württemberg	5 288	2 756	4 052	3 686	1 920	5 958

Stadtkreis	Landkreise			Stadtkreis	Landkreise				Lfd. Nr.
Pforzheim	Calw	Enzkreis	Freudenstadt	Freiburg im Breisgau	Breisgau-Hochschwarzwald	Emmendingen	Ortenaukreis	Rottweil	
84	253	173	170	177	98	54	186	160	1
33	502	167	126	53	37	29	79	70	2
20	123	63	85	56	55	22	66	70	3
11	44	28	44	9	23	10	13	15	4
82	127	258	64	80	57	46	74	64	5
35	97	35	57	51	47	13	58	35	6
13	35	6	12	16	15	12	18	7	7
18	57	61	17	28	23	15	36	11	8
5	22	10	13	5	7	5	8	3	9
11	36	20	8	24	4	2	12	13	10
5	22	13	8	14	9	3	16	8	11
5	21	12	14	11	15	5	6	6	12
15	40	24	26	33	18	5	11	17	13
9	13	15	18	40	28	15	129	2	14
122	164	139	56	137	97	50	266	27	15
149	162	354	52	61	43	39	221	18	16
34	69	36	68	65	56	43	441	17	17
34	52	18	17	81	32	22	72	11	18
29	47	28	26	53	28	15	92	14	19
8	38	10	11	17	17	8	23	3	20
38	93	33	47	44	48	34	124	18	21
.	190	903	20	26	17	3	35	8	22
173	.	247	384	21	34	13	78	59	23
1 168	216	.	30	24	17	11	57	7	24
16	278	36	.	28	28	15	143	235	25
30	22	15	26	.	1 695	552	362	56	26
15	29	19	24	2 251	.	514	347	51	27
9	22	8	9	645	573	.	283	23	28
30	88	46	141	384	298	324	.	111	29
11	54	9	223	61	32	15	136	.	30
20	55	33	47	216	237	86	245	304	31
7	21	8	25	54	31	25	68	215	32
20	45	17	28	174	141	55	160	64	33
10	29	7	16	314	373	95	171	25	34
8	23	15	10	168	240	45	138	28	35
15	73	38	56	25	22	21	38	41	36
17	109	27	134	33	23	19	26	75	37
11	53	10	73	37	33	31	37	173	38
12	25	7	7	21	8	8	28	13	39
8	19	11	18	19	10	5	11	9	40
9	23	8	13	22	21	15	12	21	41
10	36	16	28	59	47	47	57	23	42
12	32	21	21	61	34	34	27	34	43
7	23	17	32	60	54	32	34	52	44
2 378	3 482	3 021	2 304	5 758	4 725	2 412	4 444	2 216	45

# Räumliche Bevölkerungsbewegung

Noch: 58. Wanderungsströme zwischen den Stadt- und Landkreisen 1980  
c) Erwerbspersonen insgesamt (Deutsche und Ausländer)

Lfd. Nr.	Herkunft Ziel	Landkreise					
		Schwarzwald- Baar- Kreis	Tuttlingen	Konstanz	Lörrach	Waldshut	Reutlingen
1	Stadtkreis Stuttgart, Landeshauptstadt	186	113	167	82	52	323
2	Landkreise						
3	Böblingen	75	39	59	27	19	155
4	Esslingen	75	53	62	38	35	478
5	Göppingen	34	20	23	7	11	214
6	Ludwigsburg	74	48	62	32	36	106
7	Rems-Murr-Kreis	44	26	48	25	18	108
8	Stadtkreis Heilbronn	9	9	22	5	10	35
9	Landkreise						
10	Heilbronn	26	11	21	7	5	31
11	Hohenlohekreis	12	5	7	-	1	17
12	Schwäbisch Hall	8	4	16	11	4	32
13	Main-Tauber-Kreis	9	5	12	4	6	13
14	Landkreise						
15	Heidenheim	7	4	8	5	4	38
16	Ostalbkreis	17	14	33	11	4	56
17	Stadtkreise						
18	Baden-Baden	23	7	17	14	6	5
19	Karlsruhe	67	20	75	71	48	31
20	Landkreise						
21	Karlsruhe	43	5	39	40	30	26
22	Rastatt	29	12	40	23	20	15
23	Stadtkreise						
24	Heidelberg	39	7	40	21	17	19
25	Mannheim	25	8	30	34	21	19
26	Landkreise						
27	Neckar-Odenwald-Kreis	10	5	10	11	3	16
28	Rhein-Neckar-Kreis	52	12	48	44	28	31
29	Stadtkreis						
30	Pforzheim	20	9	20	12	7	7
31	Landkreise						
32	Calw	65	32	44	30	23	91
33	Enzkreis	11	6	18	16	11	20
34	Freudenstadt	49	23	35	16	16	66
35	Stadtkreis						
36	Freiburg im Breisgau	186	54	135	287	173	23
37	Landkreise						
38	Breisgau-Hochschwarzwald	262	57	157	410	238	33
39	Emmendingen	84	31	81	93	41	16
40	Ortenaukreis	210	63	111	173	95	35
41	Landkreise						
42	Rottweil	279	166	53	22	23	43
43	Schwarzwald-Baar-Kreis	.	286	216	76	112	54
44	Tuttlingen	292	.	194	33	40	29
45	Landkreise						
46	Konstanz	294	209	.	110	215	44
47	Lörrach	84	38	118	.	412	29
48	Waldshut	123	30	229	454	.	18
49	Landkreise						
50	Reutlingen	55	39	40	18	23	.
51	Tübingen	49	26	45	25	24	678
52	Zollernalbkreis	83	82	87	20	19	250
53	Stadtkreis						
54	Ulm	19	9	22	12	12	55
55	Landkreise						
56	Alb-Donau-Kreis	18	16	37	4	2	139
57	Biberach	24	33	66	10	16	143
58	Landkreise						
59	Bodenseekreis	83	70	360	19	41	74
60	Ravensburg	44	54	108	23	15	79
61	Sigmaringen	121	106	234	54	40	210
62	Baden-Württemberg	3 319	1 866	3 249	2 429	1 976	3 904

Landkreise		Stadtkreis	Landkreise					Baden- Württemberg	Lfd. Nr.
Tübingen	Zollern- albkreis	Ulm	Alb-Donau- Kreis	Biberach	Bodensee- kreis	Ravensburg	Sigmaringen		
341	209	125	196	173	137	205	134	13 354	1
333	127	27	44	34	31	61	39	6 008	2
212	102	65	100	83	56	95	71	7 624	3
96	26	93	246	91	24	70	19	4 755	4
129	60	63	60	27	62	71	47	8 240	5
67	47	35	66	47	39	80	35	6 016	6
36	10	15	13	8	7	13	11	2 849	7
48	18	15	15	13	14	22	18	4 996	8
7	8	1	1	5	5	15	5	1 364	9
31	14	16	17	15	10	26	7	2 201	10
17	5	12	8	5	3	13	10	1 415	11
33	13	71	75	49	18	34	17	1 377	12
89	24	63	49	45	31	67	35	3 028	13
10	3	4	4	1	5	7	5	1 163	14
33	37	17	23	20	33	35	34	5 339	15
35	16	16	24	15	13	24	16	6 106	16
17	14	10	15	8	21	9	15	2 740	17
26	14	15	11	4	20	39	15	3 840	18
19	43	14	7	15	25	28	11	2 958	19
9	7	5	4	3	3	11	21	1 759	20
47	18	17	17	13	20	21	18	7 093	21
27	10	6	4	4	17	12	9	2 028	22
111	76	15	26	25	38	22	25	4 008	23
25	10	9	12	7	7	20	6	3 514	24
133	75	7	12	17	19	21	30	2 449	25
35	29	8	15	15	53	45	35	4 619	26
31	40	5	17	9	50	27	50	5 385	27
29	17	9	8	32	30	26	29	2 460	28
44	46	22	15	16	37	27	39	4 097	29
74	175	7	16	26	15	23	34	2 032	30
38	69	10	29	27	60	49	96	3 141	31
38	93	17	23	33	68	67	108	1 851	32
57	110	21	30	59	314	115	238	3 318	33
20	20	12	9	11	26	19	30	2 356	34
15	15	3	4	12	36	23	43	2 106	35
682	220	48	151	110	65	115	205	3 897	36
312	308	33	39	42	64	68	110	3 469	37
		16	41	82	81	66	350	2 620	38
59	22		699	154	45	107	104	2 150	39
29	46	799		277	46	113	138	2 746	40
89	82	170	319		178	519	257	2 684	41
91	84	27	54	191		626	315	3 151	42
106	62	73	121	490	714		392	3 469	43
119	292	97	117	244	317	400		3 282	44
3 799	2 716	2 113	2 756	2 557	2 857	3 456	3 226	165 057	45

**59. Voraussichtliche Entwicklung der Bevölkerung bis 2015 (Basis 1.1.1980)**
**a) Bevölkerung nach ausgewählten Altersgruppen (1000 Personen)**

Jahr	Gesamtbevölkerung		Davon			Gesamtbevölkerung		Davon		
	insgesamt	darunter männlich	Deutsche		Aus- länder	insgesamt	darunter männlich	Deutsche		Aus- länder
			insgesamt	darunter männlich				insgesamt	darunter männlich	
Insgesamt										
1980	9 190	4 420	8 317	3 930	873	273	140	224	114	49
1985	9 223	4 450	8 271	3 921	952	310	158	257	130	53
1990	9 251	4 485	8 219	3 916	1 032	332	169	276	140	56
1995	9 249	4 509	8 137	3 901	1 112	322	164	264	134	58
2000	9 168	4 491	7 974	3 843	1 194	278	142	217	110	61
2005	9 003	4 423	7 729	3 736	1 274	241	123	177	90	64
2010	8 790	4 323	7 441	3 600	1 349	233	119	170	86	63
2015	8 559	4 209	7 141	3 453	1 418	239	122	176	89	63
3 bis unter 6 Jahre										
1980	285	145	228	116	57	450	229	383	196	67
1985	289	147	238	120	51	359	183	298	153	61
1990	318	162	264	133	54	394	199	331	167	63
1995	331	168	275	139	56	425	215	360	182	65
2000	305	155	246	124	59	428	217	360	182	68
2005	258	131	196	99	62	380	192	308	155	72
2010	233	118	170	86	63	322	163	247	125	75
2015	233	119	171	86	62	301	152	225	113	76
6 bis unter 10 Jahre										
1980	285	145	228	116	57	450	229	383	196	67
1985	289	147	238	120	51	359	183	298	153	61
1990	318	162	264	133	54	394	199	331	167	63
1995	331	168	275	139	56	425	215	360	182	65
2000	305	155	246	124	59	428	217	360	182	68
2005	258	131	196	99	62	380	192	308	155	72
2010	233	118	170	86	63	322	163	247	125	75
2015	233	119	171	86	62	301	152	225	113	76
10 bis unter 15 Jahre										
1980	764	391	697	357	67	487	251	449	230	38
1985	547	277	461	235	86	451	231	403	206	48
1990	450	229	374	191	76	308	157	249	127	59
1995	497	252	419	211	78	274	140	224	114	50
2000	535	271	453	229	82	311	158	257	130	54
2005	531	269	446	225	85	332	169	276	139	56
2010	468	237	377	191	91	322	164	264	133	58
2015	400	202	305	154	95	279	142	217	110	62
15 bis unter 18 Jahre										
1980	764	391	697	357	67	487	251	449	230	38
1985	547	277	461	235	86	451	231	403	206	48
1990	450	229	374	191	76	308	157	249	127	59
1995	497	252	419	211	78	274	140	224	114	50
2000	535	271	453	229	82	311	158	257	130	54
2005	531	269	446	225	85	332	169	276	139	56
2010	468	237	377	191	91	322	164	264	133	58
2015	400	202	305	154	95	279	142	217	110	62
18 bis unter 25 Jahre										
1980	1 025	525	921	468	104	4 583	2 253	4 108	1 970	475
1985	1 153	595	1 022	522	131	4 854	2 415	4 350	2 119	504
1990	1 060	548	903	461	157	5 062	2 565	4 520	2 250	542
1995	782	403	607	309	175	5 235	2 664	4 644	2 325	591
2000	696	360	532	270	164	5 182	2 632	4 534	2 268	648
2005	760	390	591	298	169	4 915	2 498	4 225	2 116	690
2010	803	412	631	318	172	4 751	2 420	4 018	2 015	733
2015	780	401	602	303	178	4 720	2 409	3 950	1 978	770
25 bis unter 65 Jahre										
1980	1 025	525	921	468	104	4 583	2 253	4 108	1 970	475
1985	1 153	595	1 022	522	131	4 854	2 415	4 350	2 119	504
1990	1 060	548	903	461	157	5 062	2 565	4 520	2 250	542
1995	782	403	607	309	175	5 235	2 664	4 644	2 325	591
2000	696	360	532	270	164	5 182	2 632	4 534	2 268	648
2005	760	390	591	298	169	4 915	2 498	4 225	2 116	690
2010	803	412	631	318	172	4 751	2 420	4 018	2 015	733
2015	780	401	602	303	178	4 720	2 409	3 950	1 978	770
65 bis unter 75 Jahre										
1980	847	326	837	321	10	476	161	469	158	7
1985	687	254	677	249	10	573	189	565	187	8
1990	697	258	681	250	16	630	200	621	197	9
1995	841	340	813	326	28	542	163	532	161	10
2000	852	383	809	360	43	581	175	567	171	14
2005	969	446	913	416	56	617	205	596	198	21
2010	1 019	460	956	429	63	639	231	608	218	31
2015	884	390	813	363	71	723	273	683	256	40
75 Jahre und älter										
1980	847	326	837	321	10	476	161	469	158	7
1985	687	254	677	249	10	573	189	565	187	8
1990	697	258	681	250	16	630	200	621	197	9
1995	841	340	813	326	28	542	163	532	161	10
2000	852	383	809	360	43	581	175	567	171	14
2005	969	446	913	416	56	617	205	596	198	21
2010	1 019	460	956	429	63	639	231	608	218	31
2015	884	390	813	363	71	723	273	683	256	40

Noch: 59. Voraussichtliche Entwicklung der Bevölkerung bis 2015 (Basis 1.1.1980)

b) Bevölkerung nach ausgewählten Altersgruppen (1980=100)

Jahr	Gesamtbevölkerung		Davon			Gesamtbevölkerung		Davon		
	insgesamt	darunter männlich	Deutsche		Ausländer	insgesamt	darunter männlich	Deutsche		Ausländer
			insgesamt	darunter männlich				insgesamt	darunter männlich	
Insgesamt										
1980	100	100	100	100	100	100	100	100	100	100
1985	100,4	100,7	99,4	99,8	109,0	113,6	112,9	114,7	114,0	108,2
1990	100,7	101,5	98,8	99,6	118,2	121,6	120,7	123,2	122,8	114,3
1995	100,6	102,0	97,8	99,3	127,4	117,9	117,1	117,9	117,5	118,4
2000	99,8	101,6	95,9	97,8	136,8	101,8	101,4	96,9	96,5	124,5
2005	98,0	100,1	92,9	95,1	145,9	88,3	87,9	79,0	78,9	130,6
2010	95,6	97,8	89,5	91,6	154,5	85,3	85,0	75,9	75,4	128,6
2015	93,1	95,2	85,9	87,9	162,4	87,5	87,1	78,6	78,1	128,6
3 bis unter 6 Jahre										
1980	100	100	100	100	100	100	100	100	100	100
1985	101,4	101,4	104,4	103,4	89,5	79,8	79,9	77,8	78,1	91,0
1990	111,6	111,7	115,8	114,7	94,7	87,6	86,9	86,4	85,2	94,0
1995	116,1	115,9	120,6	119,8	98,2	94,4	93,9	94,0	92,9	97,0
2000	107,0	106,9	107,9	106,9	103,5	95,1	94,8	94,0	92,9	101,5
2005	90,5	90,3	86,0	85,3	108,8	84,4	83,8	80,4	79,1	107,5
2010	81,8	81,4	74,6	74,1	110,5	71,6	71,2	64,5	63,8	111,9
2015	81,8	82,1	75,0	74,1	108,8	66,9	66,4	58,7	57,7	113,4
6 bis unter 10 Jahre										
1980	100	100	100	100	100	100	100	100	100	100
1985	71,6	70,8	66,1	65,8	128,4	92,6	92,0	89,8	89,6	126,3
1990	58,9	58,6	53,7	53,5	113,4	63,2	62,5	55,5	55,2	155,3
1995	65,1	64,5	60,1	59,1	116,4	56,3	55,8	49,9	49,6	131,6
2000	70,0	69,3	65,0	64,1	122,4	63,9	62,9	57,2	56,5	142,1
2005	69,5	68,8	64,0	63,0	126,9	68,2	67,3	61,5	60,4	147,4
2010	61,3	60,6	54,1	53,5	135,8	66,1	65,3	58,8	57,8	152,6
2015	52,4	51,7	43,8	43,1	141,8	57,3	56,6	48,3	47,8	163,2
10 bis unter 15 Jahre										
1980	100	100	100	100	100	100	100	100	100	100
1985	71,6	70,8	66,1	65,8	128,4	92,6	92,0	89,8	89,6	126,3
1990	58,9	58,6	53,7	53,5	113,4	63,2	62,5	55,5	55,2	155,3
1995	65,1	64,5	60,1	59,1	116,4	56,3	55,8	49,9	49,6	131,6
2000	70,0	69,3	65,0	64,1	122,4	63,9	62,9	57,2	56,5	142,1
2005	69,5	68,8	64,0	63,0	126,9	68,2	67,3	61,5	60,4	147,4
2010	61,3	60,6	54,1	53,5	135,8	66,1	65,3	58,8	57,8	152,6
2015	52,4	51,7	43,8	43,1	141,8	57,3	56,6	48,3	47,8	163,2
15 bis unter 18 Jahre										
1980	100	100	100	100	100	100	100	100	100	100
1985	112,5	113,0	111,0	111,5	126,0	105,9	107,2	105,9	107,6	106,1
1990	103,4	104,4	98,0	98,5	151,0	110,5	113,8	110,0	114,2	114,1
1995	76,3	76,8	65,9	66,0	168,3	114,2	118,2	113,0	118,0	124,4
2000	67,9	68,6	57,8	57,7	157,7	113,1	116,8	110,4	115,1	136,4
2005	74,1	74,3	64,2	63,7	162,5	107,2	110,9	102,8	107,4	145,3
2010	78,3	78,5	68,5	67,9	165,4	103,7	107,4	97,8	102,3	154,3
2015	76,1	76,4	65,4	64,7	171,2	103,0	106,9	96,2	100,4	162,1
18 bis unter 25 Jahre										
1980	100	100	100	100	100	100	100	100	100	100
1985	112,5	113,0	111,0	111,5	126,0	105,9	107,2	105,9	107,6	106,1
1990	103,4	104,4	98,0	98,5	151,0	110,5	113,8	110,0	114,2	114,1
1995	76,3	76,8	65,9	66,0	168,3	114,2	118,2	113,0	118,0	124,4
2000	67,9	68,6	57,8	57,7	157,7	113,1	116,8	110,4	115,1	136,4
2005	74,1	74,3	64,2	63,7	162,5	107,2	110,9	102,8	107,4	145,3
2010	78,3	78,5	68,5	67,9	165,4	103,7	107,4	97,8	102,3	154,3
2015	76,1	76,4	65,4	64,7	171,2	103,0	106,9	96,2	100,4	162,1
25 bis unter 65 Jahre										
1980	100	100	100	100	100	100	100	100	100	100
1985	81,1	77,9	80,9	77,6	100,0	120,4	117,4	120,5	118,4	114,3
1990	82,3	79,1	81,4	77,9	160,0	132,4	124,2	132,4	124,7	128,6
1995	99,3	104,3	97,1	101,6	280,0	113,9	101,2	113,4	101,9	142,9
2000	100,6	117,5	96,7	112,1	430,0	122,1	108,7	120,9	108,2	200,0
2005	114,4	136,8	109,1	129,6	560,0	129,6	127,3	127,1	125,3	300,0
2010	120,3	141,1	114,2	133,6	630,0	134,2	143,5	129,6	138,0	442,9
2015	104,4	119,6	97,1	113,1	710,0	151,9	169,6	145,6	162,0	571,4
65 bis unter 75 Jahre										
1980	100	100	100	100	100	100	100	100	100	100
1985	81,1	77,9	80,9	77,6	100,0	120,4	117,4	120,5	118,4	114,3
1990	82,3	79,1	81,4	77,9	160,0	132,4	124,2	132,4	124,7	128,6
1995	99,3	104,3	97,1	101,6	280,0	113,9	101,2	113,4	101,9	142,9
2000	100,6	117,5	96,7	112,1	430,0	122,1	108,7	120,9	108,2	200,0
2005	114,4	136,8	109,1	129,6	560,0	129,6	127,3	127,1	125,3	300,0
2010	120,3	141,1	114,2	133,6	630,0	134,2	143,5	129,6	138,0	442,9
2015	104,4	119,6	97,1	113,1	710,0	151,9	169,6	145,6	162,0	571,4
75 Jahre und älter										
1980	100	100	100	100	100	100	100	100	100	100
1985	81,1	77,9	80,9	77,6	100,0	120,4	117,4	120,5	118,4	114,3
1990	82,3	79,1	81,4	77,9	160,0	132,4	124,2	132,4	124,7	128,6
1995	99,3	104,3	97,1	101,6	280,0	113,9	101,2	113,4	101,9	142,9
2000	100,6	117,5	96,7	112,1	430,0	122,1	108,7	120,9	108,2	200,0
2005	114,4	136,8	109,1	129,6	560,0	129,6	127,3	127,1	125,3	300,0
2010	120,3	141,1	114,2	133,6	630,0	134,2	143,5	129,6	138,0	442,9
2015	104,4	119,6	97,1	113,1	710,0	151,9	169,6	145,6	162,0	571,4

# Bevölkerungsvorausschätzung

Noch: 59. Voraussichtliche Entwicklung der Bevölkerung bis 2015 (Basis 1.1.1980)  
c) Bevölkerung nach ausgewählten Altersgruppen (Insgesamt=100%)

Jahr	Gesamtbevölkerung		Davon			Gesamtbevölkerung		Davon		
	insgesamt	darunter männlich	Deutsche		Ausländer	insgesamt	darunter männlich	Deutsche		Ausländer
			insgesamt	darunter männlich				insgesamt	darunter männlich	
Insgesamt										
1980	100	100	100	100	100	2,97	3,17	2,69	2,90	5,61
1985	100	100	100	100	100	3,36	3,55	3,11	3,32	5,57
1990	100	100	100	100	100	3,59	3,77	3,36	3,58	5,43
1995	100	100	100	100	100	3,48	3,64	3,24	3,44	5,21
2000	100	100	100	100	100	3,03	3,16	2,72	2,86	5,11
2005	100	100	100	100	100	2,68	2,78	2,29	2,41	5,02
2010	100	100	100	100	100	2,65	2,75	2,28	2,39	4,67
2015	100	100	100	100	100	2,79	2,90	2,46	2,58	4,44
3 bis unter 6 Jahre										
1980	3,10	3,28	2,74	2,95	6,53	4,90	5,18	4,61	4,99	7,67
1985	3,13	3,30	2,88	3,06	5,36	3,89	4,11	3,60	3,90	6,41
1990	3,44	3,61	3,21	3,40	5,23	4,26	4,44	4,03	4,26	6,10
1995	3,58	3,73	3,38	3,56	5,04	4,60	4,77	4,42	4,67	5,85
2000	3,33	3,45	3,09	3,23	4,94	4,67	4,83	4,51	4,74	5,70
2005	2,87	2,96	2,54	2,65	4,87	4,22	4,34	3,98	4,15	5,65
2010	2,65	2,73	2,28	2,39	4,67	3,66	3,77	3,32	3,47	5,56
2015	2,72	2,83	2,39	2,49	4,37	3,52	3,61	3,15	3,27	5,36
10 bis unter 15 Jahre										
1980	8,31	8,85	8,38	9,08	7,67	5,30	5,68	5,40	5,85	4,35
1985	5,93	6,22	5,57	5,99	9,03	4,89	5,19	4,87	5,25	5,04
1990	4,86	5,11	4,55	4,88	7,36	3,33	3,50	3,03	3,24	5,71
1995	5,37	5,59	5,15	5,41	7,01	2,96	3,10	2,75	2,92	4,50
2000	5,84	6,03	5,68	5,96	6,87	3,39	3,52	3,22	3,38	4,52
2005	5,90	6,08	5,77	6,02	6,67	3,69	3,82	3,57	3,72	4,40
2010	5,32	5,48	5,07	5,31	6,75	3,66	3,79	3,55	3,69	4,30
2015	4,67	4,80	4,27	4,46	6,70	3,26	3,37	3,04	3,19	4,37
15 bis unter 18 Jahre										
1980	11,15	11,88	11,07	11,91	11,91	49,87	50,97	49,39	50,13	54,41
1985	12,50	13,37	12,36	13,31	13,76	52,63	54,27	52,59	54,04	52,94
1990	11,46	12,22	10,99	11,77	15,21	54,72	57,19	54,99	57,46	52,52
1995	8,45	8,94	7,46	7,92	15,78	56,60	59,08	57,07	59,60	53,15
2000	7,59	8,02	6,67	7,03	13,74	56,52	58,61	56,86	59,02	54,27
2005	8,44	8,82	7,65	7,98	13,27	54,59	56,48	54,66	56,64	54,16
2010	9,14	9,53	8,48	8,83	12,75	54,05	55,98	54,00	55,97	54,34
2015	9,11	9,53	8,43	8,77	12,55	55,15	57,23	55,31	57,28	54,30
18 bis unter 25 Jahre										
1980	11,15	11,88	11,07	11,91	11,91	49,87	50,97	49,39	50,13	54,41
1985	12,50	13,37	12,36	13,31	13,76	52,63	54,27	52,59	54,04	52,94
1990	11,46	12,22	10,99	11,77	15,21	54,72	57,19	54,99	57,46	52,52
1995	8,45	8,94	7,46	7,92	15,78	56,60	59,08	57,07	59,60	53,15
2000	7,59	8,02	6,67	7,03	13,74	56,52	58,61	56,86	59,02	54,27
2005	8,44	8,82	7,65	7,98	13,27	54,59	56,48	54,66	56,64	54,16
2010	9,14	9,53	8,48	8,83	12,75	54,05	55,98	54,00	55,97	54,34
2015	9,11	9,53	8,43	8,77	12,55	55,15	57,23	55,31	57,28	54,30
25 bis unter 65 Jahre										
1980	9,22	7,38	10,06	8,17	1,15	5,18	3,64	5,64	4,02	0,80
1985	7,45	5,71	8,19	6,35	1,05	6,21	4,25	6,83	4,77	0,84
1990	7,53	5,75	8,29	6,38	1,55	6,81	4,46	7,56	5,03	0,87
1995	9,09	7,54	9,99	8,36	2,52	5,86	3,61	6,54	4,13	0,90
2000	9,29	8,53	10,15	9,37	3,60	6,34	3,90	7,11	4,45	1,17
2005	10,76	10,08	11,81	11,13	4,40	6,85	4,63	7,71	5,30	1,65
2010	11,59	10,64	12,85	11,92	4,67	7,27	5,34	8,17	6,06	2,30
2015	10,33	9,27	11,38	10,51	5,01	8,45	6,49	9,56	7,41	2,82
65 bis unter 75 Jahre										
1980	9,22	7,38	10,06	8,17	1,15	5,18	3,64	5,64	4,02	0,80
1985	7,45	5,71	8,19	6,35	1,05	6,21	4,25	6,83	4,77	0,84
1990	7,53	5,75	8,29	6,38	1,55	6,81	4,46	7,56	5,03	0,87
1995	9,09	7,54	9,99	8,36	2,52	5,86	3,61	6,54	4,13	0,90
2000	9,29	8,53	10,15	9,37	3,60	6,34	3,90	7,11	4,45	1,17
2005	10,76	10,08	11,81	11,13	4,40	6,85	4,63	7,71	5,30	1,65
2010	11,59	10,64	12,85	11,92	4,67	7,27	5,34	8,17	6,06	2,30
2015	10,33	9,27	11,38	10,51	5,01	8,45	6,49	9,56	7,41	2,82
75 Jahre und älter										
1980	9,22	7,38	10,06	8,17	1,15	5,18	3,64	5,64	4,02	0,80
1985	7,45	5,71	8,19	6,35	1,05	6,21	4,25	6,83	4,77	0,84
1990	7,53	5,75	8,29	6,38	1,55	6,81	4,46	7,56	5,03	0,87
1995	9,09	7,54	9,99	8,36	2,52	5,86	3,61	6,54	4,13	0,90
2000	9,29	8,53	10,15	9,37	3,60	6,34	3,90	7,11	4,45	1,17
2005	10,76	10,08	11,81	11,13	4,40	6,85	4,63	7,71	5,30	1,65
2010	11,59	10,64	12,85	11,92	4,67	7,27	5,34	8,17	6,06	2,30
2015	10,33	9,27	11,38	10,51	5,01	8,45	6,49	9,56	7,41	2,82