

**BAND  
283**

# **STATISTIK VON BADEN-WÜRTTEMBERG**

## **Die Bevölkerung 1980**

## **Vorwort**

Der Querschnittsband "Die Bevölkerung" erscheint hiermit für das Jahr 1980 in der neunten Folge. In Aufbau und Gliederung sind gegenüber den Ausgaben der letzten Jahre keine Änderungen eingetreten.

Wie in den Vorjahren sind auch in der vorliegenden Ausgabe einzelne Tabellen gegen andere ausgetauscht worden. Die betreffende Übersichten enthalten nur solche Informationen, die sich im allgemeinen von einem Jahr zum anderen relativ wenig ändern und deswegen nur in mehrjährigen Abständen benötigt werden. Wie im letzten Band wird im Anschluß an die Erläuterungen für alle einschlägigen Tabellen, die in die vorliegende Veröffentlichung nicht aufgenommen worden sind, ein Hinweis auf die jeweils letzte Fundstelle gegeben.

Der vorliegende Band wurde in der Abteilung Bevölkerungs- und Kulturstatistik bearbeitet.

Stuttgart, im Februar 1981

Statistisches Landesamt  
Baden-Württemberg  
Professor Dr. Max Wingen  
Präsident



<b>Inhalt</b>	<b>Seite</b>
Vorwort	3
Erläuterungen	9
Zeichenerklärung	11
Hinweis	12
Karte: Verwaltungseinteilung des Landes Baden-Württemberg, Stand: 1.1.1981	14
<b>Tabellen</b>	
<b>Bevölkerungsstand</b>	
1. Fläche und Bevölkerung in den Stadt- und Landkreisen 1961, 1970 und am 1. Januar 1980	15
2. Fläche und Bevölkerung in den Großen Kreisstädten 1950, 1961, 1970 und am 1. Januar 1980	16
3. Fläche und Bevölkerung in den Oberfinanzdirektions- und Finanzamtsbezirken am 1. Januar 1980	17
4. Fläche und Bevölkerung in den Oberlandesgerichts-, Landgerichts- und Amtsgerichtsbezirken am 1. Januar 1980	18
5. Fläche und Bevölkerung in den Oberpostdirektionsbezirken am 1. Januar 1980	19
6. Fläche und Bevölkerung in den Arbeitsamtsbezirken am 1. Januar 1980	19
7. Fläche und Bevölkerung in den Industrie- und Handelskammerbezirken am 1. Januar 1980	19
8. Fläche und Bevölkerung in den Handwerkskammerbezirken am 1. Januar 1980	19
9. Zahl der Gemeinden und Bevölkerung nach Postleitzahlenbereichen am 1. Januar 1980	20
10. Zahl und Bevölkerung der Verwaltungsgemeinschaften und Einheitsgemeinden nach Größenklassen am 1. Januar 1980	21
11. Bevölkerung in den Stadt- und Landkreisen nach Gemeindegrößenklassen am 1. Januar 1980	22
12. Bevölkerung nach Alter und Geschlecht am 1. Januar 1980	
a) Gesamtbevölkerung	24
b) Deutsche	25
c) Ausländer	26
13. Bevölkerung nach Altersgruppen, Familienstand und Geschlecht am 1. Januar 1980	
a) Gesamtbevölkerung	28
b) Deutsche	28
c) Ausländer	28
14. Bevölkerung nach Altersgruppen in den Stadt- und Landkreisen am 1. Januar 1980	
a) Gesamtbevölkerung	30
b) Deutsche	32
c) Ausländer	34
15. Bevölkerung nach der Religionszugehörigkeit in den Stadt- und Landkreisen am 1. Januar 1980 <sup>1)</sup>	36
16. Ausländische Bevölkerung nach der Staatsangehörigkeit am 30. September 1980	37
<b>Bevölkerungsentwicklung</b>	
17. Monatliche Bevölkerungsveränderungen 1980	38
18. Bevölkerungsbilanz seit 1965	
a) Gesamtbevölkerung	39
b) Deutsche	39
c) Ausländer	39

19.	Bevölkerungsentwicklung in den Stadt- und Landkreisen 1979	Seite
a)	Gesamtbevölkerung	40
b)	Deutsche	41
c)	Ausländer	42
20.	Bevölkerungsentwicklung in den Großen Kreisstädten 1979	44
21.	Entwicklung der Bevölkerungsdichte in den Regionen und Regierungsbezirken <sup>1)</sup>	45

#### **Natürliche Bevölkerungsbewegung**

22.	Natürliche Bevölkerungsbewegung seit 1965	46
23.	Natürliche Bevölkerungsbewegung in den Stadt- und Landkreisen 1979 (Grundzahlen/Verhältniszahlen)	
a)	Gesamtbevölkerung	48/54
b)	Deutsche	50/55
c)	Ausländer	52/56
24.	Eheschließende mit gemeinsamen vorehelichen Kindern nach Geburtsjahren der Mütter 1979	58
25.	Eheschließungen nach der Religionszugehörigkeit der Ehegatten 1979	59
26.	Lebendgeborene nach der Religionszugehörigkeit der Eltern 1979	59
27.	Gestorbene nach der Religionszugehörigkeit 1979	59
28.	Eheschließungen nach Altersgruppen und dem Familienstand vor der Eheschließung 1979	60
29.	Eheschließungen nach der Staatsangehörigkeit der Ehegatten 1979	61
30.	Lebend- und Totgeborene nach dem Alter der Mütter 1979	62
31.	Allgemeine altersspezifische Geburtenziffern in ausgewählten Jahren	63
32.	Allgemeine und familienstandsspezifische Geburtenziffern in ausgewählten Jahren	64
33.	Ehelich Lebendgeborene nach der Lebendgeburtenfolge sowie nach Geburts- und Eheschließungsjahren der Mütter 1979	64
34.	Ehelich geborene zweite und weitere Kinder (einschließlich Totgeborene) nach dem Geburtenabstand und der Gesamtgeburtenfolge 1979	66
35.	Lebendgeborene nach der Staatsangehörigkeit der Eltern bzw. der Mütter 1979	67
36.	Lebend- und Totgeborene nach Körperlänge und Gewicht bei der Geburt 1979	68
37.	Mehrlingsgeburten und Mehrlingskinder	68
38.	Gestorbene Säuglinge nach Körperlänge und Gewicht bei der Geburt 1979	69
39.	Gestorbene Säuglinge nach Alter und Legitimität 1979	69
40.	Lebend- und Totgeborene nach Geburtsgewicht, Geschlecht und Legitimität in den Stadt- und Landkreisen 1977 bis 1979	70
41.	Gestorbene Säuglinge nach Lebensdauer und Geburtsgewicht in den Stadt- und Landkreisen 1977 bis 1979	72
42.	Säuglingssterblichkeit und perinatale Sterblichkeit in den Stadt- und Landkreisen 1977 bis 1979	74
43.	Gestorbene nach Altersgruppen, Geschlecht und Familienstand 1979	78
44.	Gestorbene nach Todesursachen, Geschlecht und Altersgruppen 1979	80

#### **Gerichtliche Ehelösungen**

45.	Gerichtliche Ehelösungen nach dem Antragsteller und dem Kläger 1979	82
46.	Ehescheidungen nach dem Eheschließungsjahr und dem Altersunterschied der Geschiedenen 1979	82
47.	Ehescheidungen nach der Staatsangehörigkeit der Geschiedenen 1979	83
48.	Ehescheidungen nach dem Antragsteller in den Stadt- und Landkreisen 1979	84

## **Räumliche Bevölkerungsbewegung**

	Seite
49. Wanderungen in den Stadt- und Landkreisen 1979	
a) Gesamtbevölkerung	85
b) Deutsche	86
c) Ausländer	87
50. Wanderungen nach Monaten 1979	
a) Gesamtbevölkerung	89
b) Deutsche	89
c) Ausländer	89
51. Wanderungen seit 1965	
a) Gesamtbevölkerung	90
b) Deutsche	90
c) Ausländer	90
52. Wanderungen über die Landesgrenze nach Alters- und Geburtsjahren 1979	91
53. Wanderungen über die Auslandsgrenzen nach der Staatsangehörigkeit 1979	92
54. Wanderungen über die Landesgrenze nach Herkunft und Ziel 1979	93
55. Wanderungen der deutschen und ausländischen Erwerbs- und Nichterwerbspersonen über die Landesgrenze nach Herkunft und Ziel 1979	94
56. Wanderungen nach ausgewählten Strömen 1979	96
57. Wanderungsströme zwischen den Stadt- und Landkreisen 1979	
a) Personen insgesamt (Erwerbspersonen und Nichterwerbspersonen)	118
b) Ausländer (Erwerbspersonen und Nichterwerbspersonen)	124
c) Erwerbspersonen insgesamt (Deutsche und Ausländer)	130
58. Wanderungsströme zwischen den Regionen 1979	
a) Personen insgesamt (Erwerbspersonen und Nichterwerbspersonen)	136
b) Ausländer (Erwerbspersonen und Nichterwerbspersonen)	136
c) Erwerbspersonen insgesamt (Deutsche und Ausländer)	136

## **Bevölkerungsvorausschätzung**

59. Voraussichtliche Entwicklung der Bevölkerung bis 2 050 (Modellrechnungen zur langfristigen Bevölkerungsentwicklung)	
a) Bevölkerung nach ausgewählten Altersgruppen	138
b) Bevölkerung nach ausgewählten Altersgruppen in Meßziffern	139
c) Bevölkerung nach ausgewählten Altersgruppen in %	140

## Schaubilder

	Seite
1. Altersaufbau der Wohnbevölkerung am 1. Januar 1980	27
2. Monatliche Bevölkerungsveränderungen 1980	38
3. Zu- bzw. Abnahme der Gesamtbevölkerung in den Gemeinden 1979	43
4. Bevölkerungsveränderungen 1961 bis 1979	45
5. Geburtenüberschuß bzw. -defizit der Gesamtbevölkerung in den Gemeinden 1979	47
6. Eheschließungen, Geborene und Gestorbene 1972 bis 1980	57
7. Altersspezifische Heiratsziffern der Ledigen 1972 und 1979	60
8. Altersspezifische allgemeine Geburtenziffern für Deutsche und Ausländer 1972 und 1979	65
9. Gestorbene Säuglinge nach Lebensdauer und Geburtsgewicht 1977/79	65
10. Säuglingssterblichkeit in den Stadt- und Landkreisen 1977/79	76
11. Perinatale Sterblichkeit in den Stadt- und Landkreisen 1977/79	77
12. Prozentuale Gliederung der Sterbefälle nach Todesursachen und Altersgruppen 1976/79	79
13. Ehescheidungen nach dem Antragsteller 1979	83
14. Wanderungssaldo der Gesamtbevölkerung in den Gemeinden 1979	88
15. Zuzüge und Fortzüge über die Landesgrenze seit 1960	92
16. Bevölkerung nach ausgewählten Altersgruppen (Modellrechnungen zur langfristigen Bevölkerungsentwicklung)	141
17. Bevölkerung und Erwerbspersonen (Modellrechnungen zur langfristigen Bevölkerungsentwicklung)	141

## Erläuterungen

### Bevölkerungsstand

#### Gebietsstand

Die Angaben beziehen sich im allgemeinen auf den jeweiligen Gebietsstand, wie er im Zeitpunkt oder Zeitraum der jeweiligen Erhebung bzw. Erfassung bestand. Sofern ein besonderer Gebietsstand zutrifft, ist er bei der betreffenden Tabelle angegeben.

#### Bevölkerung

Nach der Erfassung wird unterschieden zwischen ortsanwesender Bevölkerung ("de facto"-Bevölkerung) und Wohnbevölkerung ("de jure"-Bevölkerung). Bei den Volkszählungen wurde bis 1910 die ortsanwesende Bevölkerung, ab 1925 die Wohnbevölkerung erfasst (vgl. Abschnitt Bevölkerungsentwicklung).

#### Wohnbevölkerung

Zur Wohnbevölkerung zählen alle Personen, die in dem betreffenden Gebiet ihren ständigen Wohnsitz haben. Personen mit Wohnraum in mehreren Gemeinden sind der Gemeinde zugeordnet, von der aus sie zur Arbeit oder Ausbildung gehen. Soweit sie weder berufstätig sind noch in Ausbildung stehen, ist die Wohnung oder Unterkunft maßgebend, in der sie sich überwiegend aufhalten. Nicht zur Wohnbevölkerung zählen die Angehörigen der ausländischen Stationierungstreitkräfte sowie der ausländischen diplomatischen und konsularischen Vertretungen mit ihren Familienmitgliedern.

#### Ausländer

Personen, die eine ausländische Staatsangehörigkeit besitzen oder staatenlos sind bzw. deren Staatsangehörigkeit nicht geklärt ist. Personen, die neben der deutschen noch eine ausländische Staatsangehörigkeit besitzen, sind nicht als Ausländer gezählt. Ebenfalls nicht erfasst sind die nicht zur Wohnbevölkerung zählenden Angehörigen der ausländischen Stationierungstreitkräfte sowie der ausländischen diplomatischen und konsularischen Vertretungen mit ihren Familienangehörigen.

#### Bevölkerungsfortschreibung

Die Wohnbevölkerungszahlen werden auf der Grundlage der jeweils letzten allgemeinen Zählung der Bevölkerung nach den Ergebnissen der Statistik der natürlichen Bevölkerungsbewegung und der Wanderungstatistik fortgeschrieben. Zugänge sind die Geburten und Zuzüge, Abgänge die Sterbefälle und Fortzüge.

### Bevölkerungsentwicklung

#### Ortsanwesende Bevölkerung

Zur ortsanwesenden Bevölkerung zählen alle Personen, die am Zählungstichtag in der Zählgemeinde anwesend sind, unabhängig davon, ob sie in der betreffenden Gemeinde ihren ständigen Wohnsitz haben oder nicht.

### Natürliche Bevölkerungsbewegung

#### Natürliche Bevölkerungsbewegung

Quantitative und qualitative Veränderung des Bevölkerungsstandes durch Geburten, Sterbefälle, Eheschließungen und gerichtliche Ehelösungen.

#### Eheschließungen

Standesamtliche Trauungen, auch von Ausländern, mit Ausnahme der Fälle, in denen beide Ehegatten Mitglieder der im Bundesgebiet stationierten ausländischen Streitkräfte sind.

#### Lebendgeborene

Kinder, bei denen nach der Scheidung vom Mutterleib entweder das Herz geschlagen oder die Nabelschnur pulsiert oder die natürliche Lungenatmung eingesetzt hat. Bis Ende 1957 galten Kinder als lebendgeboren, wenn die natürliche Lungenatmung eingesetzt hatte.

#### Totgeborene

Kinder, bei denen nach der Scheidung vom Mutterleib weder das Herz geschlagen noch die Nabelschnur pulsiert noch die natürliche Lungenatmung eingesetzt hat, und die mindestens 1000 g schwer sind. Sie werden im Rahmen der Geburtenstatistik nachgewiesen.

Ist die Leibesfrucht weniger als 1000 g schwer, so handelt es sich um eine Fehlgeburt; diese werden vom Standesbeamten nicht registriert und bleiben daher in der Statistik der natürlichen Bevölkerungsbewegung außer Betracht. Bis 30. Juni 1979 galten Kinder als totgeboren, wenn sie mindestens 35 cm lang waren. Als Fehlgeburten galten demnach Totgeborene unter 35 cm Körperlänge.

#### Gestorbene

Ohne Totgeborene, standesamtlich beurkundete Kriegsterbefälle und gerichtliche Todeserklärungen.

#### Säuglingssterbefälle

Gestorbene im 1. Lebensjahr. Zur Berechnung der Säuglingssterblichkeit werden die Säuglingssterbefälle auf 1000 Lebendgeborene des Berichtszeitraumes bezogen. Unter perinataler Sterblichkeit (geburtsnahe Sterblichkeit) faßt man die Totgeborenenhäufigkeit und die Säuglingssterblichkeit der ersten Lebenswoche zusammen und bezieht die Totgeborenen und Gestorbenen in den ersten 7 Lebenstagen auf 1000 Lebend- und Totgeborene des Berichtszeitraumes.

#### Gesamtgeburtenfolge

Reihenfolge der von einer Mutter in der bestehenden Ehe lebend- und totgeborenen Kinder einschließlich der legitimierten Kinder (1., 2., 3. usw. Kind).

### **Lebendgeburtenfolge**

Reihenfolge der von einer Mutter in der bestehenden Ehe lebendgeborenen Kinder einschließlich der legitimierten Kinder.

### **Geburtenabstand**

Zeitraum zwischen zwei aufeinanderfolgenden Geburtsvorgängen.

## **Gerichtliche Ehelösungen**

### **Ehelösungen**

Am 1. Juli 1957 trat das Erste Gesetz zur Reform des Ehe- und Familienrechts vom 14. Juni 1976 (1. Ehe RG) in Kraft. In der Statistik der gerichtlichen Ehelösungen wurde dadurch eine weitgehende Umgestaltung des Tabellenprogramms erforderlich, weil das neue Gesetz nicht nur Änderungen im Prozeßverfahren, sondern auch solche inhaltlicher Art (u.a. Wegfall des Schuldprinzips) gebracht hat.

Auch nach dem neuen Gesetz werden 3 Arten der Ehelösung unterschieden:

Nichtigkeit der Ehe, Aufhebung der Ehe und Ehescheidung.

Die Voraussetzungen, unter denen die Scheidung begehrt werden kann, sind in den §§ 1565 bis 1568 BGB aufgeführt.

Diese Paragraphen lauten:

#### **§ 1565**

1) Eine Ehe kann geschieden werden, wenn sie gescheitert ist. Die Ehe ist gescheitert, wenn die Lebensgemeinschaft der Ehegatten nicht mehr besteht und nicht erwartet werden kann, daß die Ehegatten sie wiederherstellen.

2) Leben die Ehegatten noch nicht ein Jahr getrennt, so kann die Ehe nur geschieden werden, wenn die Fortsetzung der Ehe für den Antragsteller aus Gründen, die in der Person des anderen Ehegatten liegen, eine unzumutbare Härte darstellen würde.

#### **§ 1566**

1) Es wird unwiderlegbar vermutet, daß die Ehe gescheitert ist, wenn die Ehegatten seit einem Jahr getrennt leben und beide Ehegatten die Scheidung beantragen oder der Antragsgegner der Scheidung zustimmt.

2) Es wird unwiderlegbar vermutet, daß die Ehe gescheitert ist, wenn die Ehegatten seit drei Jahren getrennt leben.

#### **§ 1567**

1) Die Ehegatten leben getrennt, wenn zwischen ihnen keine häusliche Gemeinschaft besteht und ein Ehegatte sie erkennbar nicht herstellen will, weil er die eheliche Lebensgemeinschaft ablehnt. Die häusliche Gemeinschaft besteht auch dann nicht mehr, wenn die Ehegatten innerhalb der ehelichen Wohnung getrennt leben.

2) Ein Zusammenleben über kürzere Zeit, das der Versöhnung der Ehegatten dienen soll, unterbricht oder hemmt die in § 1566 bestimmten Fristen nicht.

#### **§ 1568**

1) Die Ehe soll nicht geschieden werden, obwohl sie gescheitert ist, wenn und solange die Aufrechterhaltung der Ehe im Interesse der aus der Ehe hervorgegangenen minder-

jährigen Kinder aus besonderen Gründen ausnahmsweise notwendig ist oder wenn und solange die Scheidung für den Antragsgegner, der sie ablehnt, auf Grund außergewöhnlicher Umstände eine so schwere Härte darstellen würde, daß die Aufrechterhaltung der Ehe auch unter Berücksichtigung der Belange des Antragstellers ausnahmsweise geboten erscheint.

2) Absatz 1 ist nicht anzuwenden, wenn die Ehegatten länger als fünf Jahre getrennt leben.

## **Räumliche Bevölkerungsbewegung**

Die räumliche Bevölkerungsbewegung, auch Wanderungsbewegung genannt, umfaßt die quantitative und qualitative Veränderung des Bevölkerungsstandes durch Zu- bzw. Fortzüge. Eingeschlossen sind die Fälle, in denen jemand unter Beibehaltung seiner bisherigen Wohnung eine weitere Wohnung in einer anderen Gemeinde bezieht oder unter Aufgabe einer weiteren Wohnung in die beibehaltene Hauptwohnung zurückkehrt.

Unberücksichtigt bleiben Umzüge innerhalb der Gemeinden (Ortsumzüge).

Die Zahl der Wanderungen in einem bestimmten Zeitraum ist in der Regel etwas größer als die Zahl der in dieser Zeit gewanderten Personen, weil der einzelne Wanderungsfall erfaßt wird. Die Wanderungstatistik umfaßt die Landesinnenwanderung und die Landesaußenwanderung.

### **Landesinnenwanderung**

Zur Landesinnenwanderung zählen alle Wanderungen von einer Gemeinde in eine andere Gemeinde innerhalb des Landes Baden-Württemberg.

Entsprechend der regionalen Einteilung des Landes kann die Landesinnenwanderung unterteilt werden in Regierungsbezirks-, Regionalverbands- und Kreisinnenwanderung, wenn die Wanderung innerhalb derselben regionalen Einheit erfolgt.

### **Landesaußenwanderung**

Zur Landesaußenwanderung gehören die Zu- und Fortzüge über die Grenzen des Landes Baden-Württemberg; aus diesem Grunde wird Sie als Wanderung über die Landesgrenze bezeichnet. Die Wanderung über die Landesgrenze teilt sich auf in die Wanderung mit den anderen Bundesländern, mit der Deutschen Demokratischen Republik und Berlin (Ost), mit den Ostgebieten des früheren Deutschen Reiches und mit dem Ausland.

## **Bevölkerungsvorausschätzungen**

### **Vorausschätzungen**

Die bei Vorausschätzungen gewonnenen Angaben stellen lediglich Anhaltspunkte und Schätzwerte für die zukünftige Entwicklung dar. Sie zeigen auf, wie die Weiterentwicklung bestimmter Größen ihrer Richtung und ihrem Ausmaß nach verlaufen würde, wenn bestimmte Annahmen über die entscheidenden Einflußfaktoren getroffen werden.

## Modellrechnungen zur langfristigen Bevölkerungsentwicklung

Auf Beschluß der Ministerpräsidentenkonferenz vom 27.--29. Oktober 1976 sind für alle Länder und für die Bundesrepublik nach einheitlicher Methode Bevölkerungsvorausschätzungen in vier Varianten der Geburtenziffern durchgeführt worden, und zwar ausgehend vom Stand der deutschen bzw. ausländischen Bevölkerung am 1. Januar 1977. Sie wurden als Modellrechnungen bis zum Jahr 2050 fortgeführt.

In der Vorausschätzung, die nach der Methode der geburtsjahrgangsweisen Fortrechnung vorgenommen worden ist, wurden für die deutsche und die nichtdeutsche Bevölkerung getrennte Berechnungen durchgeführt, diese dann aber für die Gesamtbevölkerung zusammengefaßt. Bei der deutschen Bevölkerung sind vier unterschiedliche Ansätze hinsichtlich der Geburtenentwicklung zugrunde gelegt worden. Die Vorausschätzung der ausländischen Bevölkerung wurde nur in einer Fassung (in der ersten Variante) durchgeführt und den jeweiligen vier Varianten der deutschen Bevölkerung hinzugefügt, so daß dadurch auch auf die Gesamtbevölkerung abgestellt vier unterschiedliche Varianten vorliegen.

### Kenndaten der Vorausschätzung

**Basisbevölkerung:** Stand 1.1.1977.

**Sterblichkeit:** Ab vollendetem Alter 1 wurde von den durchschnittlichen altersspezifischen Sterbewahrscheinlichkeiten der Jahre 1972 bis 1974 ausgegangen und eine Extrapolation der Sterbewahrscheinlichkeit bis 1980 durchgeführt. Das 1980 erreichte Niveau der Sterblichkeit wurde dann für die weiteren Jahre beibehalten. Die Sterbequote

der Kinder unter einem Jahr wurde von dem im Jahre 1976 ermittelten Stand in Baden-Württemberg (14,0) innerhalb der nächsten zehn Jahre gleichmäßig um 25% insgesamt gesenkt, und ab 1980 dann konstant (10,5 auf 1000 Lebendgeborene) gelassen.

**Geburtenentwicklung:** Bei der deutschen und der ausländischen Bevölkerung wurden die altersspezifischen Geburtenziffern des Jahres 1976 zugrundegelegt. Bei der *deutschen* Bevölkerung wurde die Geburtenentwicklung in vier Varianten angesetzt:

Variante 1: Konstanz der altersspezifischen Geburtenziffern des Jahres 1976.

Variante 2: **Abnahme** der altersspezifischen Geburtenziffern innerhalb von 10 Jahren (von 1977 bis 1986) **um 20%** und ab 1987 Konstanz.

Variante 3: **Zunahme** der Geburtenziffern innerhalb von 10 Jahren (1977 bis 1986) **um 25%** und ab 1987 Konstanz.

Variante 4: **Zunahme** der Geburtenziffern innerhalb von 10 Jahren (1977 bis 1986) **um 50%** und ab 1987 Konstanz.

Für die *ausländische* Bevölkerung wurde lediglich die Variante 1 verwendet, d.h. die altersspezifischen Geburtenziffern des Jahres 1976 wurden für den gesamten Zeitraum der Modellrechnungen konstant gehalten.

**Wanderungsbewegung:** Die Modellrechnungen wurden ohne Wanderungsansätze durchgeführt; sie beschränken sich demzufolge auf die Komponente der natürlichen Bevölkerungsbewegung.

### Zeichenerklärung

— = Nichts vorhanden.

. = Kein Nachweis vorhanden.

0 = Mehr als nichts, aber weniger als die Hälfte der kleinsten Einheit, die in der Tabelle zur Darstellung gebracht werden kann.

Abweichungen in den Summen erklären sich durch Runden der Zahlen.

**Hinweis**

In den früheren Bänden "Die Bevölkerung" der Schriftenreihe Statistik von Baden-Württemberg sind Tabellen erschienen, die in diesem Band nicht aufgeführt sind. Im folgenden wird die jeweils letzte Fundstelle dieser Tabellen angegeben (Die Bevölkerung 1972 = Band 195, 1973 = Band 206, 1974 = Band 216, 1975 = Band 229, 1976 = Band 238, 1977 = Band 246, 1978 = Band 260, 1979 = Band 272).

**Bevölkerungsstand**

Wohnbevölkerung in den Räumen des Landesentwicklungsplans (Verdichtungsräume; Randzonen um die Verdichtungsräume, Verdichtungsgebiete, Ländlicher Raum) 1961 und 1972	Tab. 9	Band 195
Wohnbevölkerung in den Stadtregionen 1952, 1961 und 1970	Tab. 10	Band 195
Wohnbevölkerung nach Geschlecht, Staatsangehörigkeit und Alters- gruppen am 1. Januar 1974	Tab. 13	Band 216
Ausländische Bevölkerung in den Stadt- und Landkreisen am 30. Juni 1976	Tab. 15	Band 238
Bevölkerung nach Gemeindegrößenklassen 1939 bis 30. Juni 1978	Tab. 10	Band 260

**Bevölkerungsentwicklung**

Bevölkerungsentwicklung in den Regierungsbezirken seit 1871	Tab. 21	Band 272
Bevölkerungsentwicklung in den Bundesländern 1978	Tab. 22	Band 272
Entwicklung der Bevölkerungsdichte in den Regionen und Regierungs- bezirken seit 1939	Tab. 8	Band 229
Mittlere Bevölkerung nach früheren Ländern 1820 bis 1950	Tab. 18	Band 216
Bevölkerung nach Regierungsbezirken seit 1939	Tab. 18	Band 238
Bevölkerung in den Regierungsbezirken Baden-Württembergs seit Bestehen des Landes	Tab. 9	Band 246
Bevölkerungsentwicklung in den Stadt- und Landkreisen 1970 bis 1976 a) Gesamtbevölkerung, b) Deutsche, c) Ausländer	Tab. 20	Band 238

**Natürliche Bevölkerungsbewegung**

Eheschließungen, Geburten und Sterbefälle seit 1820 (Grundzahlen und Verhältniszahlen)	Tab. 23	Band 216
Eheschließende Ausländer nach der Staatsangehörigkeit 1974	Tab. 28	Band 229
Eheschließende mit gemeinsamen vorehelichen Kindern nach Geburts- jahren der Mütter 1976	Tab. 25	Band 246
Eheschließungen, Geburten und Sterbefälle nach Kalendermonaten 1978	Tab. 25	Band 272
Eheschließungen nach dem beiderseitigen Alter 1976	Tab. 26	Band 246
Durchschnittliches Heiratsalter seit 1924	Tab. 27	Band 260
Eheschließungen nach Wochentagen	Tab. 26	Band 272
Geburten nach Wochentagen	Tab. 27	Band 272
Sterbefälle nach Wochentagen	Tab. 28	Band 272
Ehelich erstgeborene Kinder (einschließlich Totgeborene) nach der Ehedauer der Eltern und nach Geburtsjahrgenerationen der Mütter 1977	Tab. 33	Band 260
Ehelich Lebendgeborene nach Geburtsjahren der Eltern 1976	Tab. 34	Band 246
Anstalts- und Hausgeburten nach Gemeindegrößenklassen 1977	Tab. 35	Band 260



Müttersterbefälle 1938 bis 1976	Tab. 44	Band 246
Säuglingssterblichkeit und perinatale Sterblichkeit seit 1946	Tab. 41	Band 260
Gestorbene nach dem Familienstand 1975	Tab. 39	Band 238
Allgemeine Sterbetafel 1970/72 a) Gesamtbevölkerung, b) Deutsche	Tab. 40	Band 229
Durchschnittliche Lebenserwartung nach den Sterbetafeln 1852/63 bis 1970/72	Tab. 44	Band 238
Anstaltssterbefälle 1977	Tab. 42	Band 260
Gestorbene nach der Staatsangehörigkeit 1975	Tab. 40	Band 238
Gestorbene nach häufigen Todesursachen 1977 und 1976	Tab. 43	Band 260
Standesamtlich beurkundete Kriegssterbefälle und gerichtliche Todes- erklärungen in den Stadt- und Landkreisen seit 1939 bzw. 1940	Tab. 46	Band 238
Standesamtlich beurkundete Kriegssterbefälle und gerichtliche Todes- erklärungen von Personen mit letztem Wohnsitz in Baden-Württemberg seit 1939 bzw. 1940	Tab. 47	Band 238
<b>Gerichtliche Ehelösungen</b>		
Ehescheidungen nach Ehedauer, Gründen bzw. Schuld 1976	Tab. 47	Band 246
Ehescheidungen nach dem Eheschließungsjahr und dem Antragsteller 1978	Tab. 49	Band 272
Ehescheidungen nach Eheschließungsjahren und nach dem Alters- unterschied der beiden Geschiedenen 1976	Tab. 50	Band 246
Ehescheidungen nach der Religionszugehörigkeit der beiden Geschiedenen in den Landgerichtsbezirken im 1. Halbjahr 1977	Tab. 45	Band 260
Ehescheidungen nach Ehedauer und Kinderzahl im 1. Halbjahr 1977	Tab. 46	Band 260
Ehescheidungen nach dem Alter der beiden Geschiedenen im 1. Halbjahr 1977	Tab. 47	Band 260
Ehescheidungen nach dem Eheschließungsjahr und der Kinderzahl 1978	Tab. 50	Band 272
<b>Räumliche Bevölkerungsbewegung</b>		
Wanderungen nach Stadtregionen 1971	Tab. 65	Band 195
Wanderungen über die Landesgrenze nach Religionszugehörigkeit 1974	Tab. 59	Band 229
<b>Bevölkerungsvorausschätzung</b>		
Voraussichtliche Entwicklung von Bevölkerung und Erwerbspersonen nach Stadt- und Landkreisen bis 2000 (Basis: 1.1.1975)	Tab. 58	Band 246
Vorausschätzung der Schüler- und Absolventenzahlen bis 1985	Tab. 69	Band 195
Entwicklung der Studierendenzahlen im Gesamthochschulbereich bis 1985	Tab. 70	Band 195
Vorausschätzung der Zahl der Privathaushalte bis 1980	Tab. 71	Band 195

# Verwaltungseinteilung des Landes Baden-Württemberg

Stand: 1.1.1981

Grenzen:

- Land, Regierungsbezirk
- Region
- Kreis

- Sitz der Stadtkreisverwaltung
- Sitz des Landratsamtes
- Sitz des Regionalverbandes
- Sitz des Regierungspräsidiums



1) Soweit Land Baden-Württemberg.

## 1. Fläche und Bevölkerung in den Stadt- und Landkreisen 1961, 1970 und am 1. Januar 1980

Kreis Region Regierungsbezirk Land	Zahl der Gemeinden	Fläche km <sup>2</sup>	Wohnbevölkerung am		Fortgeschriebene Wohnbevölkerung am 1.1.1980			Bevölkerungs- lichte am 1.1.1980 (Einwohner auf 1 km <sup>2</sup> )
		am 1.1.1980	6.6.1961	27.5.1970	insgesamt	männlich	weiblich	
Stadtkreis Stuttgart, Landeshauptstadt	1	207,15	637 539	633 158	581 989	277 154	304 835	2 809,5
Landkreise								
Böblingen	26	617,93	189 653	260 875	301 286	148 457	152 829	487,6
Esslingen	44	641,65	338 624	424 611	457 588	224 270	233 318	713,1
Göppingen	38	642,33	203 181	227 226	228 573	110 013	118 560	355,8
Ludwigsburg	39	687,21	315 071	397 506	431 535	211 535	220 000	628,0
Rems-Murr-Kreis	31	858,25	266 224	331 420	353 861	171 650	182 211	412,3
Region Mittlerer Neckar	179	3 654,52	1 950 292	2 274 796	2 354 832	1 143 079	1 211 753	644,4
Stadtkreis Heilbronn	1	99,86	99 248	113 725	111 426	52 659	58 767	1 115,8
Landkreise								
Heilbronn	46	1 099,59	188 344	222 882	241 160	116 973	124 187	219,3
Hohenlohekreis	16	776,71	75 583	83 632	83 408	40 390	43 018	107,4
Schwäbisch Hall	30	1 483,88	136 458	148 050	150 013	71 987	78 026	101,1
Main-Tauber-Kreis	18	1 304,56	119 319	127 571	121 415	58 318	63 097	93,1
Region Franken	111	4 764,60	618 952	695 860	707 422	340 327	367 095	148,5
Landkreise								
Heidenheim	11	627,20	113 507	127 169	123 516	58 739	64 777	196,9
Ostalbkreis	42	1 511,49	241 400	269 215	273 772	131 730	142 042	181,1
Region Ostwürttemberg	53	2 138,69	354 907	396 384	397 288	190 469	206 819	185,8
Regierungsbezirk Stuttgart	343	10 557,81	2 924 151	3 367 040	3 459 542	1 673 875	1 785 667	327,7
Stadtkreise								
Baden-Baden	1	140,21	51 544	51 545	49 399	21 487	27 912	352,3
Karlsruhe	1	173,46	265 077	287 452	271 417	128 231	143 186	1 564,7
Landkreise								
Karlsruhe	32	1 084,90	277 567	331 630	355 482	172 622	182 860	327,6
Rastatt	23	738,87	157 678	186 446	188 615	90 114	98 501	255,3
Region Mittlerer Oberrhein	57	2 137,44	751 866	857 073	864 913	412 454	452 459	404,7
Stadtkreise								
Heidelberg	1	108,83	133 474	129 656	128 773	58 714	70 059	1 183,2
Mannheim	1	144,95	313 890	332 163	303 247	146 948	156 299	2 092,1
Landkreise								
Neckar-Odenwald-Kreis	27	1 126,35	114 159	130 534	129 580	62 722	66 858	115,1
Rhein-Neckar-Kreis	54	1 062,16	338 099	413 147	458 614	221 210	237 404	431,8
Region Unterer Neckar	83	2 442,29	899 622	1 005 500	1 020 214	489 594	530 620	417,7
Stadtkreis Pforzheim	1	97,81	96 306	106 405	106 677	49 527	57 150	1 090,4
Landkreise								
Calw	25	797,57	96 241	118 422	129 926	62 671	67 255	162,9
Enzkreis	28	574,01	119 647	145 966	160 335	77 753	82 582	279,3
Freudenstadt	17	870,69	83 973	95 093	98 548	46 567	51 981	113,2
Region Nordschwarzwald	71	2 340,08	396 167	465 886	495 486	236 518	258 968	211,7
Regierungsbezirk Karlsruhe	211	6 919,81	2 047 655	2 328 459	2 380 613	1 138 566	1 242 047	344,0
Stadtkreis Freiburg im Breisgau	1	153,05	154 219	174 377	174 121	78 963	95 158	1 137,7
Landkreise								
Breisgau-Hochschwarzwald	50	1 378,34	138 558	162 383	196 618	94 963	101 655	142,6
Emmendingen	24	679,92	104 391	120 733	130 870	62 893	67 977	192,5
Ortenaukreis	51	1 860,56	306 928	346 781	354 042	168 968	185 074	191,3
Region Südl. Oberrhein	126	4 071,87	704 096	804 274	855 651	405 787	449 864	210,1
Landkreise								
Rottweil	22	769,45	115 638	129 586	127 389	60 500	66 889	165,6
Schwarzwald-Baar-Kreis	20	1 025,07	167 312	192 500	198 424	94 922	103 502	193,6
Tuttlingen	35	734,36	92 977	107 838	110 457	53 560	56 897	150,4
Region Schwarzwald-Baar-Heuberg	77	2 528,88	375 927	429 924	436 270	208 982	227 288	172,5
Landkreise								
Konstanz	25	818,08	186 233	220 297	228 748	109 578	119 170	279,6
Lörrach	42	806,78	168 449	190 880	190 011	91 362	98 649	235,5
Waldshut	32	1 131,26	122 763	136 890	142 468	68 896	73 572	125,9
Region Hochrhein-Bodensee	99	2 756,12	477 445	548 067	561 227	269 836	291 391	203,6
Regierungsbezirk Freiburg	302	9 356,87	1 557 468	1 782 265	1 853 148	884 605	968 543	198,1
Landkreise								
Reutlingen	27	1 094,03	193 888	226 925	235 727	112 165	123 562	215,5
Tübingen	15	519,10	127 884	152 156	170 142	82 529	87 613	327,8
Zollernalbkreis	25	917,74	148 144	170 505	172 380	82 047	90 333	187,8
Region Neckar-Alb	67	2 530,87	469 916	549 586	578 249	276 741	301 508	228,5
Stadtkreis Ulm	1	118,82	100 237	101 628	99 360	48 067	51 493	838,5
Landkreise								
Alb-Donau-Kreis	55	1 357,22	126 489	147 354	159 201	78 401	80 800	117,3
Biberach	45	1 409,88	128 267	145 331	150 597	73 467	77 130	106,8
Region Donau-Ille <sup>1)</sup>	101	2 885,92	354 993	394 313	409 358	199 935	209 423	141,9
Landkreise								
Bodenseekreis	23	664,47	122 774	151 238	167 867	81 462	86 405	252,6
Ravensburg	39	1 631,61	185 894	212 497	228 261	109 988	118 273	139,9
Sigmaringen	25	1 204,34	96 289	109 650	113 014	55 133	57 881	93,8
Region Bodensee-Oberschwaben	87	3 500,42	404 957	473 385	509 142	246 583	262 559	145,5
Regierungsbezirk Tübingen	255	8 917,21	1 229 866	1 417 284	1 496 749	723 259	773 490	167,9
Baden-Württemberg	1 111	35 751,70	7 759 140	8 895 048	9 190 052	4 420 305	4 769 747	257,1

1) Soweit Land Baden-Württemberg.

Bevölkerungsstand

2. Fläche und Bevölkerung in den Großen Kreisstädten 1950, 1961, 1970 und am 1. Januar 1980

Große Kreisstadt	Fläche am 1.1.1980 ha	Wohnbevölkerung am			Fortgeschriebene Wohnbevölkerung am 1.1.1980		
		13.9.1950	6.6.1961	27.5.1970	insgesamt	männlich	weiblich
Regierungsbezirk Stuttgart							
Aalen	14 642	46 751	57 085	65 370	62 854	30 182	32 672
Backnang	3 937	19 841	25 595	30 360	29 104	13 967	15 137
Bad Mergentheim	12 996	18 561	19 409	20 746	19 284	8 512	10 772
Bietigheim-Bissingen	3 130	17 274	24 045	32 478	33 982	16 511	17 471
Böblingen	3 904	14 465	27 906	39 450	41 065	19 927	21 138
Crailsheim	10 908	15 857	20 810	23 331	24 636	11 653	12 983
Ditzingen	3 041	7 689	12 103	18 199	22 435	11 237	11 198
Ellwangen (Jagst)	12 746	18 385	20 646	22 316	21 277	10 269	11 008
Esslingen am Neckar	4 644	75 658	91 244	98 166	91 733	44 407	47 326
Fellbach	2 787	25 287	36 290	42 961	41 653	20 135	21 518
Filderstadt	3 855	12 932	18 273	30 264	36 757	18 127	18 630
Geislingen a.d.Steige	7 585	25 607	28 988	30 798	27 383	13 137	14 246
Göppingen	5 919	47 418	56 512	56 843	53 034	25 068	27 966
Heidenheim a.d.Brenz	10 711	41 912	50 671	52 533	48 470	22 485	25 985
Herrenberg	6 572	13 156	15 809	20 733	25 202	12 201	13 001
Kirchheim unter Teck	4 047	22 479	28 021	32 551	31 756	15 255	16 501
Kornwestheim	1 455	20 734	26 296	28 843	27 061	13 354	13 707
Leinfelden-Echterdingen	2 990	9 229	18 859	29 557	35 044	17 298	17 746
Leonberg	4 873	16 118	25 410	33 300	37 848	18 005	19 843
Ludwigsburg	4 365	62 888	79 387	86 717	81 049	38 591	42 458
Neckarsulm	2 494	11 650	18 040	21 964	21 498	10 689	10 809
Nürtingen	4 688	21 920	26 818	29 682	35 046	16 784	18 262
Ostfildern	2 282	10 484	17 554	24 949	28 666	14 208	14 458
Schorndorf	5 686	19 942	26 384	31 149	33 527	16 009	17 518
Schwäbisch Gmünd	11 375	46 527	54 281	56 740	56 621	26 560	30 061
Schwäbisch Hall	10 427	25 545	28 505	30 516	31 548	14 580	16 968
Sindelfingen	5 082	15 300	33 011	51 012	54 153	27 362	26 791
Vaihingen a.d. Enz	7 341	14 228	17 131	21 081	22 742	11 200	11 542
Waiblingen	4 265	23 267	34 870	43 078	44 968	21 589	23 379
Weinstadt	3 171	10 849	12 765	17 822	23 108	11 270	11 838
Wertheim	13 867	19 788	20 465	21 318	20 001	9 361	10 640
Winnenden	2 805	12 215	15 907	20 114	22 139	10 710	11 429
Regierungsbezirk Karlsruhe							
Bretten	7 113	16 368	18 399	21 423	22 615	10 883	11 732
Bruchsal	9 277	26 793	33 734	40 622	37 232	18 096	19 136
Bühl	7 320	16 324	17 652	20 187	22 085	10 259	11 826
Calw	5 989	12 725	16 086	20 863	22 881	11 213	11 668
Ettlingen	5 673	22 721	26 899	31 981	36 259	17 298	18 961
Gaggenau	6 505	16 812	23 575	28 960	28 611	13 820	14 791
Mosbach	6 224	15 365	19 156	23 246	23 324	11 289	12 035
Mühlacker	5 433	16 414	20 093	23 640	24 184	11 835	12 349
Rastatt	5 901	22 708	31 640	38 658	36 942	17 179	19 763
Sinsheim	12 701	21 665	20 414	23 353	26 207	12 550	13 657
Weinheim	5 859	32 449	36 867	40 623	41 498	19 790	21 708
Wiesloch	3 026	14 603	17 569	20 451	21 431	10 373	11 058
Regierungsbezirk Freiburg							
Achern	6 521	15 024	16 677	19 578	20 442	9 736	10 706
Emmendingen	3 467	13 919	17 289	21 386	24 448	11 567	12 881
Kehl	7 505	14 113	24 124	28 829	29 807	14 368	15 439
Konstanz, Universitätsstadt	5 404	45 052	55 478	66 479	67 948	31 839	36 109
Lahr/Schwarzwald	6 978	27 237	31 097	34 845	35 516	16 772	18 744
Lörrach	3 943	29 874	40 145	45 173	41 522	19 346	22 176
Offenburg	7 840	35 993	43 545	51 538	50 471	23 125	27 346
Radolfzell am Bodensee	5 857	13 968	18 895	22 285	23 620	11 311	12 309
Rheinfelden (Baden)	6 285	15 217	22 215	26 116	27 316	13 263	14 053
Rottweil	7 178	18 311	21 456	25 027	23 732	10 863	12 869
Schramberg	4 569	17 576	19 381	20 400	19 249	8 956	10 293
Singen (Hohentwiel)	6 178	25 443	37 671	46 409	43 653	20 992	22 661
Tuttlingen	9 050	24 920	29 509	32 010	31 555	14 788	16 767
Villingen-Schwenningen	16 548	48 293	69 229	79 522	78 465	36 888	41 577
Waldshut-Tiengen	7 800	16 387	21 111	21 675	21 420	10 134	11 286
Weil am Rhein	1 947	14 420	22 516	26 885	26 123	12 617	13 506
Regierungsbezirk Tübingen							
Albstadt	13 441	38 172	46 600	51 691	48 192	22 328	25 864
Balingen	9 034	18 014	22 478	26 893	29 638	13 925	15 713
Biberach an der Riß	7 215	17 539	24 130	28 915	28 122	13 339	14 783
Ehingen (Donau)	17 337	14 608	16 718	20 384	21 960	10 854	11 106
Friedrichshafen	6 987	25 048	42 473	51 220	51 541	25 082	26 459
Leutkirch im Allgäu	17 497	15 559	16 398	19 385	19 898	9 449	10 449
Ravensburg	9 203	33 014	40 285	43 798	42 081	19 279	22 802
Reutlingen	8 706	54 153	77 451	92 412	94 737	44 044	50 693
Rottenburg am Neckar	14 227	21 237	23 134	27 914	31 468	15 409	16 059
Tübingen, Universitätsstadt	10 812	44 221	58 155	66 211	72 167	34 732	37 435
Wangen im Allgäu	10 126	17 039	19 642	21 760	23 158	10 746	12 412
Weingarten	1 210	11 858	14 783	17 831	21 589	10 427	11 162

## 3. Fläche und Bevölkerung in den Oberfinanzdirektions- und Finanzamtsbezirken am 1. Januar 1980

Oberfinanzdirektionsbezirk Finanzamtsbezirk	Fläche ha	Fortgeschriebene Wohnbevölkerung	Oberfinanzdirektionsbezirk Finanzamtsbezirk	Fläche ha	Fortgeschriebene Wohnbevölkerung
Oberfinanzdirektion Stuttgart	1 947 502	4 956 291	Noch:		
Finanzamt			Oberfinanzdirektion Karlsruhe		
Aalen	108 896	158 418	Finanzamt		
Backnang	34 472	83 909	Calw	56 803	100 024
Bad Mergentheim	47 494	40 086	Ettlingen	22 449	95 384
Balingen	91 774	172 380	Freudenstadt	87 069	98 548
Biberach	101 681	120 152	Heidelberg	46 382	300 454
Bietigheim-Bissingen	31 531	123 733	Karlsruhe-Durlach	36 602	340 604
Böblingen	42 410	210 334	Karlsruhe-Stadt		
Crailsheim	74 654	67 239	Mannheim-Neckarstadt	16 289	324 632
Ehingen	45 566	49 582	Mannheim-Stadt		
Esslingen	18 757	197 925	Mosbach	77 207	108 452
Friedrichshafen	26 987	96 642	Mühlacker	26 245	69 757
Geislingen	36 404	80 879	Neuenbürg	32 502	57 392
Göppingen	27 829	147 694	Pforzheim	31 389	169 765
Heidenheim	62 720	123 516	Rastatt	52 015	136 892
Heilbronn	119 945	352 586	Schwetzingen	14 009	94 504
Kirchheim	17 937	66 331	Sinsheim	27 422	50 269
Leonberg	24 187	143 758	Walldürn	46 993	38 759
Ludwigsburg	29 144	243 105	Weinheim	15 927	103 144
Nürtingen	19 722	108 669			
Öhringen	77 671	83 408			
Ravensburg	68 112	130 928			
Reutlingen	38 362	157 502	Oberfinanzdirektion Freiburg	935 687	1 853 148
Riedlingen	41 065	31 996	Finanzamt		
Saulgau	37 154	44 166	Achern	17 729	41 221
Schorndorf	30 982	92 609	Bad Säckingen	29 581	55 321
Schwäbisch Gmünd	42 253	115 354	Donauessingen	64 312	67 193
Schwäbisch Hall	73 734	82 774	Emmendingen	40 378	95 416
Sigmaringen	93 837	77 274	Freiburg I		
Stuttgart I	31 706	678 543	Freiburg II	117 058	342 601
Stuttgart II			Kehl	29 951	61 111
Stuttgart III			Konstanz	9 334	78 392
Tauberbischofsheim	82 962	81 329	Lahr	40 286	85 698
Tübingen	51 910	170 142	Lörrach	72 747	181 973
Überlingen	41 953	72 566	Müllheim	22 384	36 449
Ulm	90 487	196 375	Oberndorf	43 521	71 492
Urach	80 834	89 478	Offenburg	48 019	117 421
Waiblingen	20 371	177 343	Rottweil	33 424	55 897
Wangen	81 999	87 566	Singen	72 474	150 356
Oberfinanzdirektion Karlsruhe	691 981	2 380 613	Titisee-Neustadt	49 242	35 181
Finanzamt			Tuttlingen	58 658	99 248
Baden-Baden	14 021	49 399	Villingen-Schwenningen	52 973	142 440
Bruchsal	66 785	190 911	Waldshut-Tiengen	83 545	87 147
Bühl	21 872	51 723	Wolfach	50 071	48 591

# Bevölkerungsstand

Fläche und Bevölkerung in den Oberlandesgerichts-, Landgerichts- und Amtsgerichtsbezirken am 1. Januar 1980

Oberlandesgerichtsbezirk Landgerichtsbezirk Amtsgerichtsbezirk	Fläche ha	Fortgeschriebene Wohnbevölkerung	Oberlandesgerichtsbezirk Landgerichtsbezirk Amtsgerichtsbezirk	Fläche ha	Fortgeschriebene Wohnbevölkerung
Oberlandesgericht Stuttgart	2 167 601	5 341 360	Oberlandesgericht Karlsruhe	1 407 569	3 848 692
Landgericht Ellwangen (Jagst)	337 737	506 213	Landgericht Baden-Baden	105 637	279 235
Amtsgericht Aalen	31 858	86 946	Amtsgericht Achern	17 729	41 221
Bad Mergentheim	49 214	41 686	Baden-Baden	14 021	49 399
Crailsheim	33 826	42 172	Bühl	23 369	53 113
Ellwangen (Jagst)	53 581	49 715	Gernsbach	24 005	24 740
Heidenheim an der Brenz	62 720	123 516	Rastatt	26 513	110 762
Langenburg	40 828	25 067			
Neresheim	23 457	21 757			
Schwäbisch Gmünd	42 253	115 354			
			Landgericht Freiburg im Breisgau	275 207	668 432
Landgericht Hechingen	179 671	246 765	Amtsgericht Breisach am Rhein	12 938	20 887
Amtsgericht Albstadt	33 135	73 640	Emmendingen	18 408	57 785
Balingen	31 663	56 559	Ettenheim	11 579	19 905
Hechingen	26 976	42 181	Freiburg im Breisgau	54 034	245 715
Sigmaringen	87 897	74 385	Kenzingen	21 970	37 631
			Lörrach	42 497	146 918
Landgericht Heilbronn	340 417	767 497	Müllheim	16 726	30 493
Amtsgericht Besigheim	14 690	84 024	Staufen im Breisgau	23 530	40 129
Brackenheim	11 333	21 157	Titisee-Neustadt	45 911	33 515
Heilbronn	108 612	331 429	Waldkirch	27 614	35 454
Künzelsau	43 721	40 225			
Marbach am Neckar	11 979	50 085	Landgericht Heidelberg	87 163	389 739
Maulbronn	24 680	67 121	Amtsgericht Heidelberg	41 972	261 533
Ohringen	33 950	43 183	Sinsheim	32 028	61 353
Schwäbisch Hall	73 734	82 774	Wiesloch	13 163	66 853
Vaihingen an der Enz	17 718	47 499			
			Landgericht Karlsruhe	168 338	826 790
Landgericht Ravensburg	362 587	516 711	Amtsgericht Bretten	16 105	40 455
Amtsgericht Bad Waldsee	18 396	23 259	Bruchsal	39 440	114 198
Biberach an der Riß	99 923	118 601	Ettlingen	19 218	76 619
Leutkirch im Allgäu	42 116	36 234	Karlsruhe	24 049	279 342
Ravensburg	62 766	117 436	Karlsruhe-Durlach	15 784	80 027
Riedlingen	41 065	31 996	Pforzheim	42 502	199 891
Saulgau	32 537	38 629	Philippsburg	11 240	36 258
Tettnang	25 901	99 224			
Wangen im Allgäu	39 883	51 332			
			Landgericht Konstanz	224 861	495 815
Landgericht Rottweil	237 450	336 394	Amtsgericht Donaueschingen	49 534	55 984
Amtsgericht Freudenstadt	61 314	57 365	Konstanz	9 334	78 392
Horb am Neckar	25 755	41 183	Radolfzell	11 369	33 132
Oberndorf am Neckar	48 039	77 295	Singen (Hohentwiel)	36 856	93 103
Rottweil	28 906	50 094	Stockach	24 249	24 121
Spaichingen	23 428	44 863	Überlingen	40 546	68 643
Tuttlingen	50 008	65 594	Villingen-Schwenningen	52 973	142 440
Landgericht Stuttgart	256 832	1 944 651	Landgericht Mannheim	44 431	500 895
Amtsgericht Backnang	34 472	83 909	Amtsgericht Mannheim	14 495	303 247
Böblingen	45 652	222 225	Schwetzingen	14 009	94 504
Esslingen am Neckar	18 406	202 678	Weinheim	15 927	103 144
Kirchheim unter Teck	18 629	68 028			
Leonberg	16 141	79 061	Landgericht Mosbach	193 877	209 309
Ludwigsburg	24 334	249 927	Amtsgericht Adelsheim	21 597	17 657
Nürtingen	27 130	186 882	Buchen (Odenwald)	46 993	38 759
Schorndorf	30 982	92 609	Mosbach	44 045	73 164
Stuttgart	11 803	358 075	Tauberbischofsheim	55 748	49 997
Stuttgart-Bad Cannstatt	8 912	223 914	Wertheim	25 494	29 732
Waiblingen	20 371	177 343			
Landgericht Tübingen	241 070	535 795	Landgericht Offenburg	156 748	292 916
Amtsgericht Calw	51 296	80 731	Amtsgericht Gengenbach	22 023	28 409
Münsingen	58 121	32 987	Kehl	20 375	46 213
Nagold	27 461	49 195	Lahr	28 707	65 793
Reutlingen	27 294	147 940	Oberkirch	23 706	32 764
Rottenburg am Neckar	19 876	38 217	Offenburg	25 615	84 405
Tübingen	32 034	131 925	Wolfach	36 322	35 332
Urach	23 988	54 800			
Landgericht Ulm	211 837	487 334	Landgericht Waldshut-Tiengen	151 307	185 561
Amtsgericht Ehingen (Donau)	45 566	49 582	Amtsgericht Säckingen	17 761	43 726
Geislingen an der Steige	36 404	80 879	St. Blasien	21 592	12 314
Göppingen	27 829	147 694	Schönau im Schwarzwald	20 947	17 565
Ulm	102 038	209 179	Schopfheim	17 234	25 528
			Waldshut-Tiengen	73 773	86 428

## 5. Fläche und Bevölkerung in den Oberpostdirektionsbezirken am 1. Januar 1980

Oberpostdirektionsbezirk	Fläche ha	Fortgeschriebene Wohnbevölkerung	Oberpostdirektionsbezirk	Fläche ha	Fortgeschriebene Wohnbevölkerung
Stuttgart	1 417 177	4 232 352	Freiburg im Breisgau	1 561 944	2 911 230
Karlsruhe	1 181 206	3 557 889			

## 6. Fläche und Bevölkerung in den Arbeitsamtsbezirken am 1. Januar 1980

Arbeitsamtsbezirk	Fläche ha	Fortgeschriebene Wohnbevölkerung	Arbeitsamtsbezirk	Fläche ha	Fortgeschriebene Wohnbevölkerung
Aalen	213 869	397 288	Offenburg	186 056	354 042
Balingen	212 208	285 394	Pforzheim	67 182	267 012
Freiburg im Breisgau	221 131	501 609	Rastatt	87 908	238 014
Göppingen	128 398	686 161	Ravensburg	331 136	475 500
Heidelberg	85 369	368 354	Reutlingen	161 313	405 869
Heilbronn	119 945	352 586	Rottweil	150 381	237 846
Karlsruhe	125 836	626 899	Schwäbisch Hall	226 059	233 421
Konstanz	121 268	299 973	Stuttgart	82 508	883 275
Lörrach	193 804	332 479	Tauberbischofsheim	243 091	250 995
Ludwigsburg	68 721	431 535	Ulm	147 604	258 761
Mannheim	46 225	522 280	Villingen-Schwenningen	102 507	198 424
Nagold	166 826	228 474	Waiblingen	85 825	353 861

## 7. Fläche und Bevölkerung in den Industrie- und Handelskammerbezirken am 1. Januar 1980

Industrie- und Handelskammerbezirk	Fläche ha	Fortgeschriebene Wohnbevölkerung	Industrie- und Handelskammerbezirk	Fläche ha	Fortgeschriebene Wohnbevölkerung
Rhein-Neckar	244 229	1 020 214	Schwarzwald-Baar-Heuberg	252 888	436 270
Ostwürttemberg	213 869	397 288	Bodensee-Oberschwaben	350 042	509 142
Mittlerer Neckar	365 452	2 354 832	Hochrhein-Bodensee	275 612	561 227
Mittlerer Oberrhein	213 744	864 913	Ulm	288 592	409 358
Nordschwarzwald	234 008	495 486	Heilbronn	476 460	707 422
Südlicher Oberrhein	407 187	855 651	Reutlingen	253 087	578 249

## 8. Fläche und Bevölkerung in den Handwerkskammerbezirken am 1. Januar 1980

Handwerkskammerbezirk	Fläche ha	Fortgeschriebene Wohnbevölkerung	Handwerkskammerbezirk	Fläche ha	Fortgeschriebene Wohnbevölkerung
Freiburg im Breisgau	487 865	1 045 662	Mannheim	244 229	1 020 214
Heilbronn	476 460	707 422	Reutlingen	460 590	789 811
Karlsruhe	360 683	1 261 851	Stuttgart	365 452	2 354 832
Konstanz	447 822	807 486	Ulm	732 069	1 202 774

# Bevölkerungsstand

## 9. Zahl der Gemeinden und Bevölkerung nach Postleitbereichen am 1. Januar 1980

Postleitbereich		Zahl der Gemeinden	Fort- geschriebene Wohn- bevölkerung	Postleitbereich		Zahl der Gemeinden	Fort- geschriebene Wohn- bevölkerung
Nr.	Name			Nr.	Name		
680	Mannheim <sup>1)</sup>	5	346 440	745	Hechingen	9	57 511
683	Schwetzingen	12	130 192	746	Balingen	13	50 827
690	Heidelberg <sup>1)</sup>	21	294 774	747	Albstadt	6	71 661
692	Sinsheim	18	80 070	748	Sigmaringen	10	44 731
693	Eberbach <sup>1)</sup>	7	29 879	750	Karlsruhe	8	354 016
694	Weinheim <sup>1)</sup>	4	68 692	751	Karlsruhe	15	148 510
695	Mosbach	15	74 885	752	Bruchsal	12	124 866
696	Osterburken	10	53 791	753	Pforzheim	14	181 418
697	Lauda-Königshofen	9	49 508	754	Neuenbürg	8	41 232
698	Wertheim <sup>1)</sup>	3	29 732	755	Rastatt	11	82 151
699	Bad Mergentheim	5	40 086	756	Gaggenau	4	51 004
700	Stuttgart	1	581 989	757	Baden-Baden	3	58 332
701	Stuttgart-Land	4	103 794	758	Bühl	5	44 180
702	Stuttgart 80-Land	2	71 801	759	Achern	9	56 407
703	Böblingen	20	220 279	760	Offenburg	13	120 675
705	Waiblingen	7	130 702	761	Offenburg	13	47 373
706	Schorndorf	11	99 373	762	Wolfach	5	17 505
707	Schwäbisch Gmünd	20	116 597	763	Lahr	13	85 698
708	Aalen	11	117 008	764	Kehl	1	29 807
709	Ellwangen (Jagst)	11	41 410	770	Singen (Hohentwiel)	13	95 835
710	Heilbronn	30	261 242	771	Donaueschingen	6	50 711
711	Öhringen	14	73 951	773	Villingen-Schwenningen	7	105 630
712	Bietigheim-Bissingen	24	139 076	774	Triberg im Schwarzwald	10	59 755
713	Mühlacker	8	56 066	775	Konstanz	8	92 390
714	Ludwigsburg	20	246 073	776	Radolfzell am Bodensee	10	56 558
715	Backnang	14	89 963	777	Überlingen	8	52 742
716	Gaildorf	8	29 184	779	Meßkirch	10	30 950
717	Schwäbisch Hall	10	57 893	780	Freiburg im Breisgau	33	294 648
718	Crailsheim	13	67 239	781	Freiburg im Breisgau	10	55 721
720	Tuttlingen	31	88 483	782	Titisee-Neustadt	18	52 140
721	Rottweil	11	62 595	783	Emmendingen	16	83 622
723	Schramberg	7	48 895	784	Müllheim	11	48 475
724	Horb am Neckar	8	53 088	785	Lörrach	11	90 542
725	Leonberg	11	119 733	786	Schopfheim	26	56 523
726	Calw	12	54 727	788	Säckingen	9	78 173
727	Nagold	8	49 195	789	Waldshut-Tiengen	15	74 244
729	Freudenstadt	12	64 628	790	Ulm	32	204 228
730	Esslingen am Neckar	7	159 372	792	Heidenheim an der Brenz	11	124 246
731	Plochingen	18	130 113	793	Ehingen (Donau)	19	49 437
732	Göppingen	20	107 375	794	Riedlingen	19	43 243
733	Göppingen	5	58 403	795	Biberach an der Riß	31	135 851
734	Geislingen an der Steige	12	58 080	796	Aulendorf	20	67 520
740	Tübingen	14	166 152	797	Leutkirch im Allgäu	4	37 018
741	Reutlingen	18	209 156	798	Ravensburg	17	135 555
742	Münsingen	8	22 639	799	Friedrichshafen	8	96 642
744	Nürtingen	17	94 365	899	Achberg	1	1 061

1) Soweit Land Baden-Württemberg.



## 10. Zahl und Bevölkerung der Verwaltungsgemeinschaften und Einheitsgemeinden nach Größenklassen am 1. Januar 1980

Größenklasse (von ... bis unter ... Einwohner)	Land Baden-Württemberg		Regierungsbezirk							
			Stuttgart		Karlsruhe		Freiburg		Tübingen	
	An- zahl	Wohnbevölkerung	An- zahl	Wohnbevölkerung	An- zahl	Wohnbevölkerung	An- zahl	Wohnbevölkerung	An- zahl	Wohnbevölkerung

## a) Vereinbarte Verwaltungsgemeinschaften und Gemeindeverwaltungsverbände

unter 3 000	1	2 984	-	-	-	-	1	2 984	-	-
3 000 - 4 000	1	3 842	-	-	-	-	1	3 842	-	-
4 000 - 5 000	4	18 766	1	4 807	-	-	2	9 403	1	4 556
5 000 - 10 000	86	670 194	20	159 881	20	158 273	27	203 156	19	148 884
10 000 - 15 000	58	720 353	18	220 061	10	128 696	18	223 706	12	147 890
15 000 - 20 000	40	691 249	17	288 367	8	144 567	6	106 243	9	152 072
20 000 - 25 000	26	596 548	7	158 570	5	118 319	6	136 340	8	183 319
25 000 - 50 000	41	1 361 373	15	504 778	8	239 317	12	415 501	6	201 777
50 000 - 100 000	15	965 867	6	371 066	2	105 447	4	303 490	3	185 864
100 000 und mehr	-	-	-	-	-	-	-	-	-	-
Insgesamt	272	5 031 176	84	1 707 530	53	894 619	77	1 404 665	58	1 024 362

b) Einheitsgemeinden<sup>1)</sup>

unter 3 000	1	222	-	-	-	-	-	-	1	222
3 000 - 4 000	3	11 656	1	3 839	-	-	2	7 817	-	-
4 000 - 5 000	19	86 328	8	35 656	2	9 118	3	13 619	6	27 935
5 000 - 10 000	82	599 058	31	228 141	22	175 470	16	104 105	13	91 342
10 000 - 15 000	42	510 234	11	138 855	20	246 945	5	54 010	6	70 424
15 000 - 20 000	11	186 406	4	66 565	5	88 580	1	15 261	1	16 000
20 000 - 25 000	4	89 164	3	65 544	-	-	1	23 620	-	-
25 000 - 50 000	14	504 759	8	293 062	4	155 767	2	55 930	-	-
50 000 - 100 000	6	493 399	3	226 935	-	-	-	-	3	266 464
100 000 - 200 000	4	520 997	1	111 426	2	235 450	1	174 121	-	-
200 000 - 500 000	2	574 664	-	-	2	574 664	-	-	-	-
500 000 und mehr	1	581 989	1	581 989	-	-	-	-	-	-
Insgesamt	189	4 158 876	71	1 752 012	57	1 485 994	31	448 483	30	472 387

1) Einschließlich ein bewohntes gemeindefreies Gebiet mit 222 Einwohnern.

Bevölkerungsstand

11. Bevölkerung in den Stadt- und Landkreisen nach Gemeindegrößenklassen am 1. Januar 1980

Kreis Region Regierungsbezirk Land	Gemeinden, <sup>1)</sup> insgesamt		Gemeinden mit ... Einwohnern							
			unter 500		500		1 000		2 000	
					bis unter					
					1 000		2 000		5 000	
Anzahl	Einwohner	Anzahl	Einwohner	Anzahl	Einwohner	Anzahl	Einwohner	Anzahl	Einwohner	
Stadtkreis										
Stuttgart, Landeshauptstadt	1	581 989	-	-	-	-	-	-	-	-
Landkreise										
Böblingen	26	301 286	-	-	-	-	1	1 946	7	24 111
Esslingen	44	457 588	-	-	1	744	6	8 988	14	47 656
Göppingen	38	228 573	1	339	3	2 183	8	12 241	15	48 056
Ludwigsburg	39	431 535	-	-	-	-	3	5 511	13	48 670
Rems-Murr-Kreis	31	353 861	-	-	-	-	2	3 567	9	33 564
Region Mittlerer Neckar	179	2 354 832	1	339	4	2 927	20	32 253	58	202 057
Stadtkreis										
Heilbronn	1	111 426	-	-	-	-	-	-	-	-
Landkreise										
Heilbronn	46	241 160	-	-	-	-	7	10 777	20	61 276
Hohenlohekreis	16	83 408	-	-	-	-	3	4 880	7	25 252
Schwäbisch Hall	30	150 013	-	-	-	-	3	4 703	23	73 411
Main-Tauber-Kreis	18	121 415	-	-	-	-	2	3 379	8	28 339
Region Franken	111	707 422	-	-	-	-	15	23 739	58	188 278
Landkreise										
Heidenheim	11	123 516	-	-	-	-	-	-	3	10 100
Ostalbkreis	42	273 772	1	376	1	937	13	19 386	16	51 337
Region Ostwürttemberg	53	397 288	1	376	1	937	13	19 386	19	61 437
Regierungsbezirk Stuttgart	343	3 459 542	2	715	5	3 864	48	75 378	135	451 772
Stadtkreise										
Baden-Baden	1	49 399	-	-	-	-	-	-	-	-
Karlsruhe	1	271 417	-	-	-	-	-	-	-	-
Landkreise										
Karlsruhe	32	355 482	-	-	-	-	1	1 436	6	20 946
Rastatt	23	188 615	-	-	-	-	1	1 390	11	36 019
Region Mittlerer Oberrhein	57	864 913	-	-	-	-	2	2 826	17	56 965
Stadtkreise										
Heidelberg	1	128 773	-	-	-	-	-	-	-	-
Mannheim	1	303 247	-	-	-	-	-	-	-	-
Landkreise										
Neckar-Odenwald-Kreis	27	129 580	-	-	1	731	5	8 278	14	50 339
Rhein-Neckar-Kreis	54	458 614	1	423	-	-	6	9 931	15	48 993
Region Unterer Neckar	83	1 020 214	1	423	1	731	11	18 209	29	99 332
Stadtkreis										
Pforzheim	1	106 677	-	-	-	-	-	-	-	-
Landkreise										
Calw	25	129 926	-	-	-	-	9	14 950	8	25 969
Enzkreis	28	160 335	-	-	-	-	1	1 927	14	46 493
Freudenstadt	17	98 548	2	673	-	-	3	5 192	5	16 150
Region Nordschwarzwald	71	495 486	2	673	-	-	13	22 069	27	88 612
Regierungsbezirk Karlsruhe	211	2 380 613	3	1 096	1	731	26	43 104	73	244 909
Stadtkreis										
Freiburg im Breisgau	1	174 121	-	-	-	-	-	-	-	-
Landkreise										
Breisgau-Hochschwarzwald	50	196 618	-	-	4	3 417	11	18 783	23	74 452
Emmendingen	24	130 870	-	-	-	-	4	5 737	12	33 861
Ortenaukreis	51	354 042	-	-	-	-	8	13 563	22	73 490
Region Südlicher Oberrhein	126	855 651	-	-	4	3 417	23	38 083	57	181 803
Landkreise										
Rottweil	22	127 389	-	-	-	-	1	1 865	16	52 895
Schwarzwald-Baar-Kreis	20	198 424	-	-	-	-	1	1 470	9	31 151
Tuttlingen	35	110 457	5	2 205	9	6 176	7	9 963	8	23 872
Region Schwarzwald-Baar-Heuberg	77	436 270	5	2 205	9	6 176	9	13 298	33	107 918
Landkreise										
Konstanz	25	228 748	-	-	-	-	5	7 483	11	34 665
Lörrach	42	190 011	15	5 010	5	3 310	5	7 234	7	19 422
Waldshut	32	142 468	1	349	-	-	11	17 313	10	36 126
Region Hochrhein-Bodensee	99	561 227	16	5 359	5	3 310	21	32 030	28	90 213
Regierungsbezirk Freiburg	302	1 853 148	21	7 564	18	12 903	53	83 411	118	379 934
Landkreise										
Reutlingen	27	235 727	1	222	-	-	4	5 553	11	35 702
Tübingen	15	170 142	-	-	-	-	2	3 809	7	27 085
Zollernalbkreis	25	172 380	4	1 499	2	1 454	5	7 787	4	13 393
Region Neckar-Alb	67	578 249	5	1 721	2	1 454	11	17 149	22	76 180
Stadtkreis										
Ulm	1	99 560	-	-	-	-	-	-	-	-
Landkreise										
Alb-Donau-Kreis	55	159 201	12	3 280	10	7 201	16	24 106	8	26 662
Biberach	45	150 597	7	2 230	2	1 430	12	19 353	17	50 934
Region Donau-Iller <sup>2)</sup>	101	409 358	19	5 510	12	8 631	28	43 459	25	77 596
Landkreise										
Bodenseekreis	23	167 867	-	-	1	936	3	4 477	9	27 125
Ravensburg	39	228 261	6	2 012	3	1 731	2	2 161	18	57 136
Sigmaringen	25	113 014	-	-	-	-	7	11 410	11	34 155
Region Bodensee-Oberschwaben	87	509 142	6	2 012	4	2 667	12	18 048	38	118 416
Regierungsbezirk Tübingen	255	1 496 749	30	9 243	18	12 752	51	78 656	85	272 192
Baden-Württemberg	1 111	9 190 052	56	18 618	42	30 250	178	280 549	411	1 348 807

1.) Einschließlich 1 bewohntes gemeindefreies Gebiet mit 222 Einwohnern im Landkreis Reutlingen.- 2) Soweit Land Baden-Württemberg.

**Bevölkerungsstand**

Gemeinden mit ... Einwohnern										Kreis Region Regierungsbezirk Land
5 000		10 000		20 000		50 000		100 000 und mehr		
bis unter										
10 000		20 000		50 000		100 000				
Anzahl	Einwohner	Anzahl	Einwohner	Anzahl	Einwohner	Anzahl	Einwohner	Anzahl	Einwohner	
-	-	-	-	-	-	-	-	1	581 989	Stadtkreis Stuttgart, Landeshauptstadt
12	89 588	2	27 373	3	104 115	1	54 153	-	-	Landkreise
14	101 835	3	39 363	5	167 269	1	91 733	-	-	Böblingen
5	30 618	4	54 719	1	27 383	1	53 034	-	-	Esslingen
9	65 295	9	124 790	4	106 220	1	81 049	-	-	Göppingen
11	82 013	3	40 218	6	194 499	-	-	-	-	Ludwigsburg
51	369 349	21	286 463	19	599 486	4	279 969	1	581 989	Rems-Murr-Kreis Region Mittlerer Neckar
-	-	-	-	-	-	-	-	1	111 426	Stadtkreis Heilbronn
13	86 386	5	61 223	1	21 498	-	-	-	-	Landkreise
4	25 603	2	27 673	-	-	-	-	-	-	Heilbronn
1	5 433	1	10 282	2	56 184	-	-	-	-	Hohenlohekreis
4	23 715	3	45 981	1	20 001	-	-	-	-	Schwäbisch Hall
22	141 137	11	145 159	4	97 683	-	-	1	111 426	Main-Tauber-Kreis Region Franken
5	34 955	2	29 991	1	48 470	-	-	-	-	Landkreise
7	49 575	1	11 409	1	21 277	2	119 475	-	-	Heidenheim
12	84 530	3	41 400	2	69 747	2	119 475	-	-	Ostalbkreis
85	595 016	35	473 022	25	766 916	6	399 444	2	693 415	Region Ostwürttemberg
-	-	-	-	-	-	-	-	1	49 399	Stadtkreise
-	-	-	-	-	-	-	-	1	271 417	Baden-Baden Karlsruhe
11	86 646	11	150 348	3	96 106	-	-	-	-	Landkreise
6	39 439	2	24 129	3	87 638	-	-	-	-	Karlsruhe
17	126 085	13	174 477	6	183 744	-	-	2	320 816	Rastatt Region Mittlerer Oberrhein
-	-	-	-	-	-	-	-	1	128 773	Stadtkreise
-	-	-	-	-	-	-	-	1	303 247	Heidelberg Mannheim
4	21 964	2	24 944	1	23 324	-	-	-	-	Landkreise
12	85 314	17	224 817	3	89 136	-	-	-	-	Neckar-Odenwald-Kreis
16	107 278	19	249 761	4	112 460	-	-	2	432 020	Rhein-Neckar-Kreis Region Unterer Neckar
-	-	-	-	-	-	-	-	1	106 677	Stadtkreis
5	35 356	2	30 770	1	22 881	-	-	-	-	Pforzheim
12	87 731	-	-	1	24 184	-	-	-	-	Landkreise
4	22 632	2	33 891	1	20 010	-	-	-	-	Calw
21	145 719	4	64 661	3	67 075	-	-	1	106 677	Enzkreis Freudenstadt
54	379 082	36	488 899	13	363 279	-	-	5	859 513	Region Nordschwarzwald
-	-	-	-	-	-	-	-	-	-	Regierungsbezirk Karlsruhe
-	-	-	-	-	-	-	-	1	174 121	Stadtkreis
9	65 279	3	34 687	-	-	-	-	-	-	Freiburg im Breisgau
4	27 465	3	39 359	1	24 448	-	-	-	-	Landkreise
14	93 425	3	37 328	3	85 765	1	50 471	-	-	Breisgau-Hochschwarzwald
27	186 169	9	111 374	4	110 213	1	50 471	1	174 121	Emmendingen Ortenaukreis Region Südlicher Oberrhein
1	5 191	3	43 706	1	23 732	-	-	-	-	Landkreise
4	23 502	5	63 836	-	-	1	78 465	-	-	Rottweil
4	25 729	1	10 957	1	31 555	-	-	-	-	Schwarzwald-Baar-Kreis
9	54 422	9	118 499	2	55 287	1	78 465	-	-	Tuttlingen
5	38 649	1	12 730	2	67 273	1	67 948	-	-	Region Schwarzwald-Baar-Heuberg
5	32 073	2	28 001	3	94 961	-	-	-	-	Landkreise
7	42 118	2	25 142	1	21 420	-	-	-	-	Konstanz
17	112 840	5	65 873	6	183 654	1	67 948	-	-	Lörrach
53	353 431	23	295 746	12	349 154	3	196 884	1	174 121	Waldshut Region Hochrhein-Bodensee
6	42 233	4	57 280	-	-	1	94 737	-	-	Regierungsbezirk Freiburg
3	21 536	1	14 077	1	31 468	1	72 167	-	-	Landkreise
6	42 536	2	27 881	2	77 830	-	-	-	-	Reutlingen
15	106 305	7	99 238	3	109 298	2	166 904	-	-	Tübingen
-	-	-	-	-	-	-	-	1	99 560	Zollernalbkreis Region Neckar-Alb
4	28 409	4	47 583	1	21 960	-	-	-	-	Stadtkreis
5	33 850	1	14 678	1	28 122	-	-	-	-	Ulm
9	62 259	5	62 261	2	50 082	-	-	1	99 560	Landkreise
5	30 125	4	53 663	-	-	1	51 541	-	-	Alb-Donau-Kreis
3	20 087	3	45 838	4	99 296	-	-	-	-	Biberach
4	26 939	3	40 510	-	-	-	-	-	-	Region Donau-Ilter <sup>2)</sup>
12	77 151	10	140 011	4	99 296	1	51 541	-	-	Landkreise
36	245 715	22	301 510	9	258 676	3	218 445	1	99 560	Bodenseekreis Ravensburg Sigmaringen Region Bodensee-Oberschwaben
228	1 573 244	116	1 559 177	59	1 738 025	12	814 773	9	1 826 609	Regierungsbezirk Tübingen Baden-Württemberg

# Bevölkerungsstand

## 2. Bevölkerung nach Alter und Geschlecht am 1. Januar 1980

### a) Gesamtbevölkerung

Alter von ... bis unter ... Jahren	Ge- burts- jahr	Wohnbevölkerung						Alter von ... bis unter ... Jahren	Ge- burts- jahr	Wohnbevölkerung					
		insgesamt	%	männlich	%	weiblich	%			insgesamt	%	männlich	%	weiblich	%
unter 1	1979	92 372	1,0	47 017	1,1	45 355	1,0	50 - 51	1929	112 736	1,2	57 808	1,3	54 928	1,2
1 - 2	1978	89 847	1,0	46 082	1,0	43 765	0,9	51 - 52	1928	113 489	1,2	57 434	1,3	56 055	1,2
2 - 3	1977	90 488	1,0	46 440	1,1	44 048	0,9	52 - 53	1927	105 723	1,2	51 474	1,2	54 249	1,1
3 - 4	1976	94 206	1,0	48 144	1,1	46 062	1,0	53 - 54	1926	105 049	1,1	48 576	1,1	56 473	1,2
4 - 5	1975	93 535	1,0	47 749	1,1	45 786	1,0	54 - 55	1925	104 690	1,1	46 674	1,1	58 016	1,2
Zusammen		460 448	5,0	235 432	5,3	225 016	4,7	Zusammen		541 687	5,9	261 966	5,9	279 721	5,9
5 - 6	1974	97 362	1,1	49 454	1,1	47 908	1,0	55 - 56	1924	96 478	1,0	40 336	0,9	56 142	1,2
6 - 7	1973	98 063	1,1	49 787	1,1	48 276	1,0	56 - 57	1923	97 884	1,1	40 377	0,9	57 507	1,2
7 - 8	1972	107 834	1,2	54 673	1,2	53 161	1,1	57 - 58	1922	100 722	1,1	41 172	0,9	59 550	1,2
8 - 9	1971	119 560	1,3	61 119	1,4	58 441	1,2	58 - 59	1921	106 303	1,2	42 952	1,0	63 351	1,3
9 - 10	1970	124 452	1,4	63 420	1,4	61 032	1,3	59 - 60	1920	106 029	1,2	42 014	1,0	64 015	1,3
Zusammen		547 271	6,0	278 453	6,3	268 818	5,6	Zusammen		507 416	5,5	206 851	4,7	300 565	6,3
10 - 11	1969	138 751	1,5	70 825	1,6	67 926	1,4	60 - 61	1919	81 370	0,9	32 660	0,7	48 710	1,0
11 - 12	1968	149 243	1,6	76 231	1,7	73 012	1,5	61 - 62	1918	53 130	0,6	20 988	0,5	32 142	0,7
12 - 13	1967	154 392	1,7	78 972	1,8	75 420	1,6	62 - 63	1917	50 169	0,5	19 908	0,5	30 261	0,6
13 - 14	1966	160 608	1,7	82 244	1,9	78 364	1,6	63 - 64	1916	54 293	0,6	21 427	0,5	32 866	0,7
14 - 15	1965	161 062	1,8	82 877	1,9	78 185	1,6	64 - 65	1915	71 818	0,8	27 891	0,6	43 927	0,9
Zusammen		764 056	8,3	391 149	8,8	372 907	7,8	Zusammen		310 780	3,4	122 874	2,8	187 906	3,9
15 - 16	1964	165 117	1,8	85 095	1,9	80 022	1,7	65 - 66	1914	92 827	1,0	35 792	0,8	57 035	1,2
16 - 17	1963	163 383	1,8	84 097	1,9	79 286	1,7	66 - 67	1913	93 801	1,0	36 522	0,8	57 279	1,2
17 - 18	1962	158 942	1,7	81 982	1,9	76 960	1,6	67 - 68	1912	94 488	1,0	37 082	0,8	57 406	1,2
18 - 19	1961	158 731	1,7	81 372	1,8	77 359	1,6	68 - 69	1911	88 063	1,0	34 202	0,8	53 861	1,1
19 - 20	1960	155 202	1,7	79 310	1,8	75 892	1,6	69 - 70	1910	88 027	1,0	33 935	0,8	54 092	1,1
Zusammen		801 375	8,7	411 856	9,3	389 519	8,2	Zusammen		457 206	5,0	177 533	4,0	279 673	5,9
20 - 21	1959	149 538	1,6	76 306	1,7	73 232	1,5	70 - 71	1909	86 597	0,9	33 211	0,8	53 386	1,1
21 - 22	1958	144 759	1,6	74 139	1,7	70 620	1,5	71 - 72	1908	83 199	0,9	31 491	0,7	51 708	1,1
22 - 23	1957	142 106	1,5	73 160	1,7	68 946	1,4	72 - 73	1907	78 329	0,9	29 870	0,7	48 459	1,0
23 - 24	1956	140 524	1,5	72 553	1,6	67 971	1,4	73 - 74	1906	73 353	0,8	27 387	0,6	45 966	1,0
24 - 25	1955	133 981	1,5	68 448	1,5	65 533	1,4	74 - 75	1905	68 629	0,7	26 090	0,6	42 539	0,9
Zusammen		710 908	7,7	364 606	8,2	346 302	7,3	Zusammen		390 107	4,2	148 049	3,3	242 058	5,1
25 - 26	1954	134 431	1,5	67 600	1,5	66 831	1,4	75 - 76	1904	64 227	0,7	24 180	0,5	40 047	0,8
26 - 27	1953	129 467	1,4	64 783	1,5	64 684	1,4	76 - 77	1903	57 908	0,6	21 565	0,5	36 343	0,8
27 - 28	1952	132 250	1,4	66 546	1,5	65 704	1,4	77 - 78	1902	53 779	0,6	19 341	0,4	34 438	0,7
28 - 29	1951	128 897	1,4	64 863	1,5	64 034	1,3	78 - 79	1901	49 249	0,5	17 530	0,4	31 719	0,7
29 - 30	1950	134 125	1,5	67 929	1,5	66 196	1,4	79 - 80	1900	42 570	0,5	14 851	0,3	27 719	0,6
Zusammen		659 170	7,2	331 721	7,5	327 449	6,9	Zusammen		267 733	2,9	97 467	2,2	170 266	3,6
30 - 31	1949	133 625	1,5	68 778	1,6	64 847	1,4	80 - 81	1899	37 369	0,4	12 505	0,3	24 864	0,5
31 - 32	1948	127 507	1,4	65 921	1,5	61 586	1,3	81 - 82	1898	32 320	0,4	10 238	0,2	22 082	0,5
32 - 33	1947	120 045	1,3	62 451	1,4	57 594	1,2	82 - 83	1897	26 625	0,3	8 177	0,2	18 448	0,4
33 - 34	1946	107 982	1,2	56 003	1,3	51 979	1,1	83 - 84	1896	23 186	0,3	6 727	0,2	16 459	0,3
34 - 35	1945	95 648	1,0	49 627	1,1	46 021	1,0	84 - 85	1895	18 923	0,2	5 407	0,1	13 516	0,3
Zusammen		584 807	6,4	302 780	6,8	282 027	5,9	Zusammen		138 423	1,5	43 054	1,0	95 369	2,0
35 - 36	1944	123 879	1,3	64 081	1,4	59 798	1,3	85 - 86	1894	15 526	0,2	4 232	0,1	11 294	0,2
36 - 37	1943	126 595	1,4	65 457	1,5	61 138	1,3	86 - 87	1893	12 599	0,1	3 558	0,1	9 041	0,2
37 - 38	1942	125 372	1,4	65 763	1,5	59 609	1,2	87 - 88	1892	9 745	0,1	2 802	0,1	6 943	0,1
38 - 39	1941	149 152	1,6	76 753	1,7	72 399	1,5	88 - 89	1891	8 020	0,1	2 331	0,1	5 689	0,1
39 - 40	1940	160 046	1,7	82 819	1,9	77 227	1,6	89 - 90	1890	6 071	0,1	1 727	0,0	4 344	0,1
Zusammen		685 044	7,5	354 873	8,0	330 171	6,9	Zusammen		51 961	0,6	14 650	0,3	37 311	0,8
40 - 41	1939	159 252	1,7	82 606	1,9	76 646	1,6	90 und mehr	1889 u. früher	17 418	0,2	5 400	0,1	12 018	0,3
41 - 42	1938	149 993	1,6	77 412	1,8	72 581	1,5								
42 - 43	1937	141 319	1,5	73 329	1,7	67 990	1,4								
43 - 44	1936	139 361	1,5	72 373	1,6	66 988	1,4								
44 - 45	1935	135 555	1,5	70 552	1,6	65 003	1,4								
Zusammen		725 480	7,9	376 272	8,5	349 208	7,3								
45 - 46	1934	125 762	1,4	65 437	1,5	60 325	1,3								
46 - 47	1933	108 463	1,2	56 741	1,3	51 722	1,1								
47 - 48	1932	107 979	1,2	56 110	1,3	51 869	1,1								
48 - 49	1931	110 277	1,2	56 953	1,3	53 324	1,1								
49 - 50	1930	116 281	1,3	60 078	1,4	56 203	1,2								
Zusammen		568 762	6,2	295 319	6,7	273 443	5,7	Insgesamt		9 190 052	100	4 420 305	100	4 769 747	100

Noch: 12. Bevölkerung nach Alter und Geschlecht am 1. Januar 1980

## b) Deutsche

Alter von ... bis unter ... Jahren	Ge- burts- jahr	Wohnbevölkerung						Alter von ... bis unter ... Jahren	Ge- burts- jahr	Sohnbevölkerung					
		Insgesamt	%	männlich	%	weiblich	%			Insgesamt	%	männlich	%	weiblich	%
unter 1	1979	75 900	0,9	38 700	1,0	37 200	0,8	50 - 51	1929	105 050	1,3	52 941	1,3	52 109	1,2
1 - 2	1978	73 678	0,9	37 766	1,0	35 912	0,8	51 - 52	1928	106 333	1,3	52 951	1,3	53 382	1,2
2 - 3	1977	73 929	0,9	37 909	1,0	36 020	0,8	52 - 53	1927	99 340	1,2	47 472	1,2	51 868	1,2
3 - 4	1976	76 125	0,9	38 888	1,0	37 237	0,8	53 - 54	1926	98 940	1,2	44 832	1,1	54 108	1,2
4 - 5	1975	75 080	0,9	38 421	1,0	36 659	0,8	54 - 55	1925	99 578	1,2	43 574	1,1	56 004	1,3
Zusammen		374 712	4,5	191 684	4,9	183 028	4,2	Zusammen		509 241	6,1	241 770	6,2	267 471	6,1
5 - 6	1974	76 968	0,9	39 184	1,0	37 784	0,9	55 - 56	1924	91 765	1,1	37 520	1,0	54 245	1,2
6 - 7	1973	79 272	1,0	40 262	1,0	39 010	0,9	56 - 57	1923	93 663	1,1	37 873	1,0	55 790	1,3
7 - 8	1972	90 640	1,1	46 242	1,2	44 398	1,0	57 - 58	1922	96 823	1,2	38 889	1,0	57 934	1,3
8 - 9	1971	103 102	1,2	52 857	1,3	50 245	1,1	58 - 59	1921	102 920	1,2	40 901	1,0	62 019	1,4
9 - 10	1970	110 030	1,3	56 223	1,4	53 807	1,2	59 - 60	1920	102 748	1,2	40 047	1,0	62 701	1,4
Zusammen		460 012	5,5	234 768	6,0	225 244	5,1	Zusammen		487 919	5,9	195 230	5,0	292 689	6,7
10 - 11	1969	125 223	1,5	63 931	1,6	61 292	1,4	60 - 61	1919	79 168	1,0	31 307	0,8	47 861	1,1
11 - 12	1968	135 565	1,6	69 166	1,8	66 399	1,5	61 - 62	1918	51 524	0,6	20 033	0,5	31 491	0,7
12 - 13	1967	141 435	1,7	72 430	1,8	69 005	1,6	62 - 63	1917	48 897	0,6	19 126	0,5	29 771	0,7
13 - 14	1966	147 283	1,8	75 366	1,9	71 917	1,6	63 - 64	1916	52 903	0,6	20 563	0,5	32 340	0,7
14 - 15	1965	147 915	1,8	76 075	1,9	71 840	1,6	64 - 65	1915	70 418	0,8	27 063	0,7	43 355	1,0
Zusammen		697 421	8,4	356 968	9,1	340 453	7,8	Zusammen		302 910	3,6	118 092	3,0	184 818	4,2
15 - 16	1964	151 901	1,8	77 934	2,0	73 967	1,7	65 - 66	1914	91 429	1,1	35 081	0,9	56 348	1,3
16 - 17	1963	150 811	1,8	77 208	2,0	73 603	1,7	66 - 67	1913	92 606	1,1	35 919	0,9	56 687	1,3
17 - 18	1962	146 492	1,8	75 059	1,9	71 433	1,6	67 - 68	1912	93 272	1,1	36 469	0,9	56 803	1,3
18 - 19	1961	146 116	1,8	74 398	1,9	71 718	1,6	68 - 69	1911	86 931	1,0	33 638	0,9	53 293	1,2
19 - 20	1960	141 324	1,7	72 023	1,8	69 301	1,6	69 - 70	1910	86 957	1,0	33 405	0,8	53 552	1,2
Zusammen		736 644	8,9	376 622	9,6	360 022	8,2	Zusammen		451 195	5,4	174 512	4,4	276 683	6,3
20 - 21	1959	136 070	1,6	69 277	1,8	66 793	1,5	70 - 71	1909	85 554	1,0	32 698	0,8	52 856	1,2
21 - 22	1958	130 408	1,6	66 447	1,7	63 961	1,5	71 - 72	1908	82 260	1,0	31 079	0,8	51 181	1,2
22 - 23	1957	126 965	1,5	64 477	1,6	62 488	1,4	72 - 73	1907	77 526	0,9	29 523	0,8	48 003	1,1
23 - 24	1956	123 160	1,5	62 495	1,6	60 665	1,4	73 - 74	1906	72 549	0,9	27 001	0,7	45 548	1,0
24 - 25	1955	116 736	1,4	59 207	1,5	57 529	1,3	74 - 75	1905	67 864	0,8	25 786	0,7	42 078	1,0
Zusammen		633 339	7,6	321 903	8,2	311 436	7,1	Zusammen		385 753	4,6	146 087	3,7	239 666	5,5
25 - 26	1954	115 913	1,4	58 356	1,5	57 557	1,3	75 - 76	1904	63 501	0,8	23 852	0,6	39 649	0,9
26 - 27	1953	111 259	1,3	56 156	1,4	55 103	1,3	76 - 77	1903	57 271	0,7	21 289	0,5	35 982	0,8
27 - 28	1952	111 900	1,3	56 779	1,4	55 121	1,3	77 - 78	1902	53 183	0,6	19 111	0,5	34 072	0,8
28 - 29	1951	109 009	1,3	55 010	1,4	53 999	1,2	78 - 79	1901	48 744	0,6	17 315	0,4	31 429	0,7
29 - 30	1950	111 161	1,3	56 150	1,4	55 011	1,3	79 - 80	1900	42 032	0,5	14 650	0,4	27 382	0,6
Zusammen		559 242	6,7	282 451	7,2	276 791	6,3	Zusammen		264 731	3,2	96 217	2,4	168 514	3,8
30 - 31	1949	110 878	1,3	56 342	1,4	54 536	1,2	80 - 81	1899	36 938	0,4	12 353	0,3	24 585	0,6
31 - 32	1948	104 709	1,3	53 028	1,3	51 681	1,2	81 - 82	1898	31 882	0,4	10 070	0,3	21 812	0,5
32 - 33	1947	97 847	1,2	49 265	1,3	48 582	1,1	82 - 83	1897	26 266	0,3	8 039	0,2	18 227	0,4
33 - 34	1946	87 789	1,1	43 865	1,1	43 924	1,0	83 - 84	1896	22 874	0,3	6 638	0,2	16 236	0,4
34 - 35	1945	77 238	0,9	38 560	1,0	38 678	0,9	84 - 85	1895	18 635	0,2	5 310	0,1	13 325	0,3
Zusammen		478 461	5,8	241 060	6,1	237 401	5,4	Zusammen		136 595	1,6	42 410	1,1	94 185	2,1
35 - 36	1944	106 088	1,3	53 196	1,4	52 892	1,2	85 - 86	1894	15 244	0,2	4 118	0,1	11 126	0,3
36 - 37	1943	109 575	1,3	54 761	1,4	54 814	1,2	86 - 87	1893	12 379	0,1	3 474	0,1	8 905	0,2
37 - 38	1942	107 943	1,3	54 502	1,4	53 441	1,2	87 - 88	1892	9 529	0,1	2 731	0,1	6 798	0,2
38 - 39	1941	133 370	1,6	66 450	1,7	66 920	1,5	88 - 89	1891	7 850	0,1	2 272	0,1	5 578	0,1
39 - 40	1940	142 907	1,7	71 586	1,8	71 321	1,6	89 - 90	1890	5 950	0,1	1 687	0,0	4 263	0,1
Zusammen		599 883	7,2	300 495	7,6	299 388	6,8	Zusammen		50 952	0,6	14 282	0,4	36 670	0,8
40 - 41	1939	143 130	1,7	71 846	1,8	71 284	1,6	90 und mehr u. früher	1889	16 793	0,2	5 172	0,1	11 621	0,3
41 - 42	1938	134 825	1,6	67 533	1,7	67 292	1,5								
42 - 43	1937	127 251	1,5	64 125	1,6	63 126	1,4								
43 - 44	1936	126 241	1,5	63 769	1,6	62 472	1,4								
44 - 45	1935	123 265	1,5	62 538	1,6	60 727	1,4								
Zusammen		654 712	7,9	329 811	8,4	324 901	7,4								
45 - 46	1934	113 630	1,4	57 417	1,5	56 213	1,3								
46 - 47	1933	96 675	1,2	48 811	1,2	47 864	1,1								
47 - 48	1932	97 625	1,2	49 469	1,3	48 156	1,1								
48 - 49	1931	100 971	1,2	50 902	1,3	50 069	1,1								
49 - 50	1930	107 200	1,3	54 324	1,4	52 876	1,2								
Zusammen		516 101	6,2	260 923	6,6	255 178	5,8	Insgesamt		8 316 616	100	3 930 457	100	4 386 159	100

# Bevölkerungsstand

Quell: 12. Bevölkerung nach Alter und Geschlecht am 1. Januar 1980  
c) Ausländer

Alter von ... bis unter ... Jahren	Ge- burts- jahr	* Wohnbevölkerung						Alter von ... bis unter ... Jahren	Ge- burts- jahr	Wohnbevölkerung					
		insgesamt	%	männlich	%	weiblich	%			insgesamt	%	männlich	%	weiblich	%
unter 1	1979	16 472	1,9	8 317	1,7	8 155	2,1	50 - 51	1929	7 686	0,9	4 867	1,0	2 819	0,7
1 - 2	1978	16 169	1,9	8 316	1,7	7 853	2,0	51 - 52	1928	7 156	0,8	4 483	0,9	2 673	0,7
2 - 3	1977	16 559	1,9	8 531	1,7	8 028	2,1	52 - 53	1927	6 383	0,7	4 002	0,8	2 381	0,6
3 - 4	1976	18 081	2,1	9 256	1,9	8 825	2,3	53 - 54	1926	6 109	0,7	3 744	0,8	2 365	0,6
4 - 5	1975	18 455	2,1	9 328	1,9	9 127	2,4	54 - 55	1925	5 112	0,6	3 100	0,6	2 012	0,5
Zusammen		85 736	9,8	43 748	8,9	41 988	10,9	Zusammen		32 446	3,7	20 196	4,1	12 250	3,2
5 - 6	1974	20 394	2,3	10 270	2,1	10 124	2,6	55 - 56	1924	4 713	0,5	2 816	0,6	1 897	0,5
6 - 7	1973	18 791	2,2	9 525	1,9	9 266	2,4	56 - 57	1923	4 221	0,5	2 504	0,5	1 717	0,5
7 - 8	1972	17 194	2,0	8 431	1,7	8 763	2,3	57 - 58	1922	3 899	0,4	2 283	0,5	1 616	0,4
8 - 9	1971	16 458	1,9	8 262	1,7	8 196	2,1	58 - 59	1921	3 383	0,4	2 051	0,4	1 332	0,4
9 - 10	1970	14 422	1,7	7 197	1,5	7 225	1,9	59 - 60	1920	3 281	0,4	1 967	0,4	1 314	0,3
Zusammen		87 259	10,0	43 685	8,9	43 574	11,4	Zusammen		19 497	2,2	11 621	2,4	7 876	2,1
0 - 11	1969	13 528	1,5	6 894	1,4	6 634	1,7	60 - 61	1919	2 202	0,3	1 353	0,3	849	0,2
1 - 12	1968	13 678	1,6	7 065	1,4	6 613	1,7	61 - 62	1918	1 606	0,2	955	0,2	651	0,2
2 - 13	1967	12 957	1,5	6 542	1,3	6 415	1,7	62 - 63	1917	1 272	0,1	782	0,2	490	0,1
3 - 14	1966	13 325	1,5	6 878	1,4	6 447	1,7	63 - 64	1916	1 390	0,2	864	0,2	526	0,1
4 - 15	1965	13 147	1,5	6 802	1,4	6 345	1,7	64 - 65	1915	1 400	0,2	828	0,2	572	0,1
Zusammen		66 635	7,6	34 181	7,0	32 454	8,5	Zusammen		7 870	0,9	4 782	1,0	3 088	0,8
5 - 16	1964	13 216	1,5	7 161	1,5	6 055	1,6	65 - 66	1914	1 398	0,2	711	0,2	687	0,2
6 - 17	1963	12 572	1,4	6 889	1,4	5 683	1,5	66 - 67	1913	1 195	0,1	603	0,1	592	0,2
7 - 18	1962	12 450	1,4	6 923	1,4	5 527	1,4	67 - 68	1912	1 216	0,1	613	0,1	603	0,2
8 - 19	1961	12 615	1,4	6 974	1,4	5 641	1,5	68 - 69	1911	1 132	0,1	564	0,1	568	0,2
9 - 20	1960	13 878	1,5	7 287	1,5	6 591	1,7	69 - 70	1910	1 070	0,1	530	0,1	540	0,1
Zusammen		64 731	7,4	35 234	7,2	29 497	7,7	Zusammen		6 011	0,7	3 021	0,6	2 990	0,8
0 - 21	1959	13 468	1,5	7 029	1,4	6 439	1,7	70 - 71	1909	1 043	0,1	513	0,1	530	0,1
1 - 22	1958	14 351	1,6	7 692	1,6	6 659	1,7	71 - 72	1908	939	0,1	412	0,1	527	0,1
2 - 23	1957	15 141	1,7	8 683	1,8	6 458	1,7	72 - 73	1907	803	0,1	347	0,1	456	0,1
3 - 24	1956	17 364	2,0	10 058	2,1	7 306	1,9	73 - 74	1906	804	0,1	386	0,1	418	0,1
4 - 25	1955	17 245	2,0	9 241	1,9	8 004	2,1	74 - 75	1905	765	0,1	304	0,1	461	0,1
Zusammen		77 569	8,9	42 703	8,7	34 866	9,1	Zusammen		4 354	0,5	1 962	0,4	2 392	0,6
5 - 26	1954	18 518	2,1	9 244	1,9	9 274	2,4	75 - 76	1904	726	0,1	328	0,1	398	0,1
6 - 27	1953	18 208	2,1	8 627	1,8	9 581	2,5	76 - 77	1903	637	0,1	276	0,1	361	0,1
7 - 28	1952	20 350	2,3	9 767	2,0	10 583	2,8	77 - 78	1902	596	0,1	230	0,1	366	0,1
8 - 29	1951	19 888	2,3	9 853	2,0	10 035	2,6	78 - 79	1901	505	0,1	215	0,0	290	0,1
9 - 30	1950	22 964	2,6	11 779	2,4	11 185	2,9	79 - 80	1900	538	0,1	201	0,0	337	0,1
Zusammen		99 928	11,4	49 270	10,1	50 658	13,2	Zusammen		3 002	0,3	1 250	0,3	1 752	0,5
0 - 31	1949	22 747	2,6	12 436	2,5	10 311	2,7	80 - 81	1899	431	0,0	152	0,0	279	0,1
1 - 32	1948	22 798	2,6	12 893	2,6	9 905	2,6	81 - 82	1898	438	0,1	168	0,0	270	0,1
2 - 33	1947	22 198	2,5	13 186	2,7	9 012	2,3	82 - 83	1897	359	0,0	138	0,0	221	0,1
3 - 34	1946	20 193	2,3	12 138	2,5	8 055	2,1	83 - 84	1896	312	0,0	89	0,0	223	0,1
4 - 35	1945	18 410	2,1	11 067	2,3	7 343	1,9	84 - 85	1895	288	0,0	97	0,0	191	0,1
Zusammen		106 346	12,2	61 720	12,6	44 626	11,6	Zusammen		1 828	0,2	644	0,1	1 184	0,3
5 - 36	1944	17 791	2,0	10 885	2,2	6 906	1,8	85 - 86	1894	282	0,0	114	0,0	168	0,0
6 - 37	1943	17 020	1,9	10 696	2,2	6 324	1,7	86 - 87	1893	220	0,0	84	0,0	136	0,0
7 - 38	1942	17 429	2,0	11 261	2,3	6 168	1,6	87 - 88	1892	216	0,0	71	0,0	145	0,0
8 - 39	1941	15 782	1,8	10 303	2,1	5 479	1,4	88 - 89	1891	170	0,0	59	0,0	111	0,0
9 - 40	1940	17 139	2,0	11 233	2,3	5 906	1,5	89 - 90	1890	121	0,0	40	0,0	81	0,0
Zusammen		85 161	9,8	54 378	11,1	30 783	8,0	Zusammen		1 009	0,1	368	0,1	641	0,2
0 - 41	1939	16 122	1,8	10 760	2,2	5 362	1,4	90 und mehr	1889 u. früher	625	0,1	228	0,1	397	0,1
1 - 42	1938	15 168	1,7	9 879	2,0	5 289	1,4								
2 - 43	1937	14 068	1,6	9 204	1,9	4 864	1,3								
3 - 44	1936	13 120	1,5	8 604	1,8	4 516	1,2								
4 - 45	1935	12 290	1,4	8 014	1,6	4 276	1,1								
Zusammen		70 768	8,1	46 461	9,5	24 307	6,3								
5 - 46	1934	12 132	1,4	8 020	1,6	4 112	1,1								
6 - 47	1933	11 788	1,3	7 930	1,6	3 858	1,0								
7 - 48	1932	10 354	1,2	6 641	1,4	3 713	1,0								
8 - 49	1931	9 306	1,1	6 051	1,2	3 255	0,9								
9 - 50	1930	9 081	1,0	5 754	1,2	3 327	0,9								
Zusammen		52 661	6,0	34 396	7,0	18 265	4,8	Insgesamt		873 436	100	489 848	100	383 588	100

Schaubild 1

Altersaufbau der Wohnbevölkerung am 1. Januar 1980

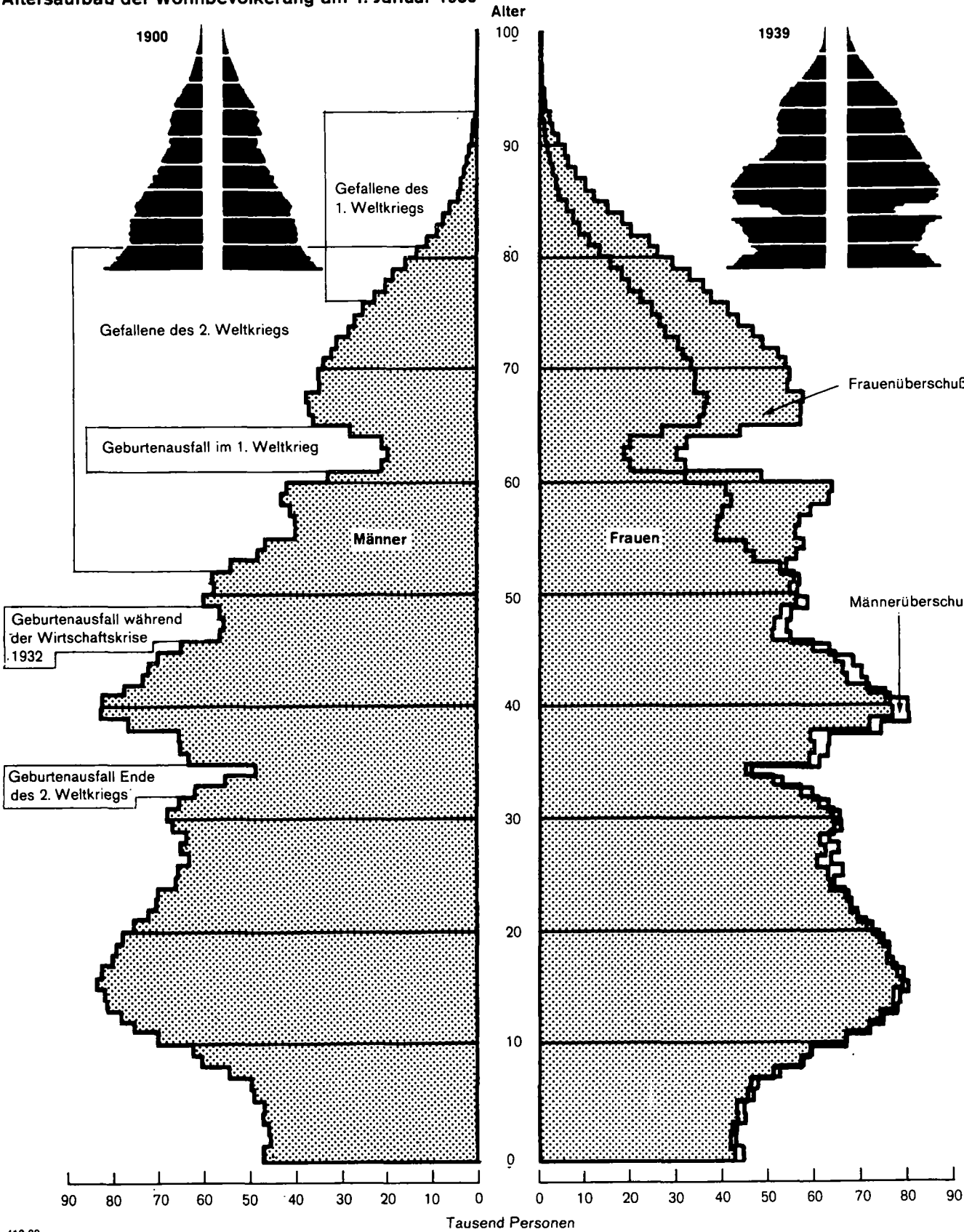

# Bevölkerungsstand

## 13. Bevölkerung nach Altersgruppen, Familienstand und Geschlecht am 1. Januar 1980

Lfd. Nr.	Alter von ... bis unter ... Jahren	Geburts- jahr	Insgesamt		Männ-							
					zusammen		da-					
			1000	%	1000	%	ledig		verheiratet		verwitwet	
							1000	%	1000	%	1000	%

### a) Gesamtbevölkerung

1	unter 15	1979 - 1965	1 771,8	19,3	905,0	20,5	905,0	44,7	-	-	-	-
2	15 - 18	1964 - 1962	487,4	5,3	251,2	5,7	251,1	12,4	0,1	0,0	-	-
3	18 - 21	1961 - 1959	463,5	5,0	237,0	5,4	233,0	11,5	4,0	0,2	0,0	0,0
4	21 - 25	1958 - 1955	561,4	6,1	288,3	6,5	238,7	11,8	48,7	2,2	0,0	0,0
5	25 - 30	1954 - 1950	659,2	7,2	331,7	7,5	159,6	7,9	165,4	7,5	0,3	0,3
6	30 - 35	1949 - 1945	584,8	6,4	302,8	6,9	79,5	3,9	211,3	9,6	0,6	0,6
7	35 - 40	1944 - 1940	685,0	7,5	354,9	8,0	52,3	2,6	286,0	13,0	1,2	1,2
8	40 - 45	1939 - 1935	725,5	7,9	376,3	8,5	37,3	1,8	322,1	14,6	2,1	2,0
9	45 - 50	1934 - 1930	568,8	6,2	295,3	6,7	21,5	1,1	260,8	11,8	2,9	2,8
10	50 - 55	1929 - 1925	541,7	5,9	262,0	5,9	14,0	0,7	236,1	10,7	4,3	4,2
11	55 - 60	1924 - 1920	507,4	5,5	206,9	4,7	8,9	0,4	187,4	8,5	5,3	5,2
12	60 - 65	1919 - 1915	310,8	3,4	122,9	2,8	4,9	0,2	110,0	5,0	5,0	4,9
13	65 und mehr	1914 und früher	1 322,8	14,4	486,2	11,0	19,8	1,0	377,0	17,1	81,4	79,0
14	Insgesamt		9 190,1	100	4 420,3	100	2 025,6	100	2 208,8	100	103,0	100

### b) Deutsche

15	unter 15	1979 - 1965	1 532,1	18,4	783,4	19,9	783,4	44,8	-	0,0	-	-
16	15 - 18	1964 - 1962	449,2	5,4	230,2	5,9	230,2	13,2	0,0	0,0	-	-
17	18 - 21	1961 - 1959	423,5	5,1	215,7	5,5	212,4	12,1	3,2	0,2	0,0	0,0
18	21 - 25	1958 - 1955	497,3	6,0	252,6	6,4	209,6	12,0	42,2	2,1	0,0	0,0
19	25 - 30	1954 - 1950	559,2	6,7	282,5	7,2	129,1	7,4	147,3	7,4	0,3	0,3
20	30 - 35	1949 - 1945	478,5	5,8	241,1	6,1	51,2	2,9	178,9	8,9	0,5	0,5
21	35 - 40	1944 - 1940	599,9	7,2	300,5	7,7	40,4	2,3	244,7	12,2	1,0	1,0
22	40 - 45	1939 - 1935	654,7	7,9	329,8	8,4	31,7	1,8	282,3	14,1	1,9	1,9
23	45 - 50	1934 - 1930	516,1	6,2	260,9	6,6	18,4	1,1	230,3	11,5	2,7	2,7
24	50 - 55	1929 - 1925	509,2	6,1	241,8	6,2	12,3	0,7	218,5	10,9	4,0	4,0
25	55 - 60	1924 - 1920	487,9	5,9	195,2	5,0	7,8	0,5	177,5	8,9	5,1	5,1
26	60 - 65	1919 - 1915	302,9	3,6	118,1	3,0	4,3	0,3	106,1	5,3	4,8	4,8
27	65 und mehr	1914 und früher	1 306,0	15,7	478,7	12,2	18,5	1,1	372,0	18,6	80,5	80,0
28	Insgesamt		8 316,6	100	3 930,5	100	1 749,4	100	2 003,0	100	100,6	100

### c) Ausländer

29	unter 15	1979 - 1965	239,6	27,4	121,6	24,8	121,6	44,0	-	0,0	-	-
30	15 - 18	1964 - 1962	38,2	4,4	21,0	4,3	20,9	7,6	0,1	0,0	0,0	0,0
31	18 - 21	1961 - 1959	40,0	4,6	21,3	4,4	20,5	7,4	0,8	0,4	0,0	0,0
32	21 - 25	1958 - 1955	64,1	7,3	35,7	7,3	29,1	10,5	6,5	3,2	0,0	0,0
33	25 - 30	1954 - 1950	99,9	11,4	49,3	10,1	30,6	11,1	18,1	8,8	0,1	4,2
34	30 - 35	1949 - 1945	106,3	12,2	61,7	12,6	28,3	10,3	32,4	15,7	0,1	4,2
35	35 - 40	1944 - 1940	85,2	9,8	54,4	11,1	12,0	4,3	41,3	20,1	0,2	8,3
36	40 - 45	1939 - 1935	70,8	8,1	46,5	9,5	5,5	2,0	39,8	19,3	0,2	8,3
37	45 - 50	1934 - 1930	52,7	6,0	34,4	7,0	3,1	1,1	30,4	14,8	0,2	8,3
38	50 - 55	1929 - 1925	32,4	3,7	20,2	4,1	1,7	0,6	17,6	8,6	0,3	12,5
39	55 - 60	1924 - 1920	19,5	2,2	11,6	2,4	1,1	0,4	9,9	4,8	0,2	8,3
40	60 - 65	1919 - 1915	7,9	0,9	4,8	1,0	0,5	0,2	3,8	1,9	0,2	8,3
41	65 und mehr	1914 und früher	16,8	1,9	7,5	1,5	1,2	0,4	5,0	2,4	0,9	37,5
42	Insgesamt		873,4	100	489,8	100	276,2	100	205,8	100	2,4	100



lich		Weiblich										Lfd. Nr.
von		zusammen		davon								
geschieden				ledig		verheiratet		verwitwet		geschieden		
1000	%	1000	%	1000	%	1000	%	1000	%	1000	%	

## a) Gesamtbevölkerung

-	-	866,7	18,2	866,7	47,4	0,0	0,0	-	-	0,0	0,0	1
0,0	0,0	236,3	5,0	234,7	12,9	1,6	0,1	0,0	0,0	0,0	0,0	2
0,0	0,0	226,5	4,8	201,3	11,0	25,0	1,1	0,0	0,0	0,2	0,2	3
0,9	1,1	273,1	5,7	155,0	8,5	114,9	5,2	0,3	0,1	3,0	2,3	4
6,4	7,7	327,4	6,9	86,2	4,7	229,7	10,4	1,3	0,2	10,2	7,8	5
11,4	13,8	282,0	5,9	32,9	1,8	233,7	10,6	2,2	0,4	13,2	10,1	6
15,4	18,6	330,2	6,9	25,6	1,4	282,5	12,8	4,9	0,8	17,2	13,2	7
14,8	17,9	349,2	7,3	24,2	1,3	299,3	13,6	9,2	1,5	16,6	12,7	8
10,2	12,3	273,4	5,7	22,1	1,2	226,4	10,3	13,1	2,2	11,9	9,1	9
7,6	9,2	279,7	5,9	28,1	1,5	215,8	9,8	23,7	3,9	12,2	9,3	10
5,2	6,3	300,6	6,3	34,4	1,9	203,5	9,2	48,9	8,0	13,8	10,6	11
3,1	3,7	187,9	3,9	19,6	1,1	105,3	4,8	54,5	9,0	8,5	6,5	12
8,1	9,8	836,7	17,5	96,3	5,3	265,8	12,1	450,8	74,1	23,9	18,3	13
82,9	100	4 769,7	100	1 826,9	100	2 203,3	100	608,8	100	130,7	100	14

## b) Deutsche

-	0,0	748,7	17,1	748,7	45,8	-	0,0	-	-	-	0,0	15
-	-	219,0	5,0	218,4	13,4	0,6	0,0	-	0,0	-	0,0	16
0,0	0,0	207,8	4,7	188,2	11,5	19,4	1,0	0,0	0,0	0,2	0,2	17
0,8	1,0	244,6	5,6	142,7	8,7	98,9	4,9	0,2	0,0	2,8	2,2	18
5,8	7,5	276,8	6,3	70,1	4,3	195,8	9,6	1,1	0,2	9,8	7,9	19
10,5	13,6	237,4	5,4	25,3	1,6	197,7	9,7	1,8	0,3	12,6	10,1	20
14,5	18,7	299,4	6,8	22,5	1,4	256,2	12,6	4,3	0,7	16,4	13,1	21
13,9	17,9	324,9	7,4	22,1	1,4	278,7	13,7	8,5	1,4	15,6	12,5	22
9,5	12,3	255,2	5,8	20,7	1,3	211,1	10,4	12,3	2,1	11,1	8,9	23
7,0	9,0	267,5	6,1	27,1	1,7	206,3	10,2	22,5	3,8	11,5	9,2	24
4,8	6,2	292,7	6,7	33,6	2,1	198,4	9,8	47,4	7,9	13,3	10,7	25
2,9	3,7	184,8	4,2	19,3	1,2	103,8	5,1	53,5	9,0	8,3	6,7	26
7,7	9,9	827,3	18,9	94,8	5,8	263,2	13,0	445,9	74,6	23,3	18,7	27
77,5	100	4 386,2	100	1 633,5	100	2 030,1	100	597,6	100	124,9	100	28

## c) Ausländer

-	-	118,0	30,8	118,0	61,0	0,0	0,0	-	-	-	0,0	29
0,0	0,0	17,3	4,5	16,3	8,4	1,0	0,6	0,0	0,0	0,0	0,0	30
0,0	0,0	18,7	4,9	13,1	6,8	5,6	3,2	0,0	0,0	0,0	0,0	31
0,1	1,9	28,4	7,4	12,2	6,3	16,0	9,2	0,1	0,9	0,2	3,5	32
0,6	11,1	50,7	13,2	16,1	8,3	33,9	19,6	0,2	1,8	0,5	8,6	33
0,8	14,8	44,6	11,6	7,6	3,9	36,0	20,8	0,4	3,6	0,6	10,3	34
0,9	16,7	30,8	8,0	3,1	1,6	26,3	15,2	0,6	5,4	0,8	13,8	35
0,9	16,7	24,3	6,3	2,1	1,1	20,5	11,8	0,7	6,3	1,0	17,2	36
0,6	11,1	18,3	4,8	1,4	0,7	15,3	8,8	0,8	7,1	0,8	13,8	37
0,5	9,3	12,3	3,2	1,0	0,5	9,4	5,4	1,1	9,8	0,7	12,1	38
0,4	7,4	7,9	2,1	0,8	0,4	5,2	3,0	1,4	12,5	0,5	8,6	39
0,2	3,7	3,1	0,8	0,3	0,2	1,6	0,9	1,0	8,9	0,2	3,5	40
0,4	7,4	9,4	2,5	1,4	0,7	2,5	1,4	4,9	43,8	0,5	8,6	41
5,4	100	383,6	100	193,4	100	173,2	100	11,2	100	5,8	100	42

# Bevölkerungsstand

## 14. Bevölkerung nach Altersgruppen in den Stadt- und Landkreisen am 1. Januar 1980

### a) Gesamtbevölkerung

Lfd. Nr.	Kreis Region Regierungsbezirk Land	Wohnbevölkerung insgesamt	Altersgruppe von ...					
			0 - 3		3 - 6		6 - 15	
			Zahl	%	Zahl	%	Zahl	%
1	Stadtkreis Stuttgart, Landeshauptstadt	581 939	14 197	2,4	14 156	2,4	54 812	9,4
2	Landkreise							
3	Böblingen	301 286	10 430	3,5	10 579	3,5	42 360	14,1
4	Esslingen	457 588	14 330	3,1	15 208	3,3	59 804	13,1
5	Göppingen	228 573	6 809	3,0	7 309	3,2	30 397	13,3
6	Ludwigsburg	431 535	13 854	3,2	14 550	3,4	58 338	13,5
7	Region Rems-Murr-Kreis	353 861	10 846	3,1	11 361	3,2	48 597	13,7
8	Region Mittlerer Neckar	2 354 832	70 466	3,0	73 163	3,1	294 308	12,5
9	Stadtkreis Heilbronn	111 426	2 927	2,6	3 106	2,8	13 729	12,3
10	Landkreise							
11	Heilbronn	241 160	7 655	3,2	8 184	3,4	35 015	14,5
12	Hohenlohekreis	83 408	2 635	3,2	2 901	3,5	12 546	15,0
13	Schwäbisch Hall	150 013	4 802	3,2	4 984	3,3	22 061	14,7
14	Main-Tauber-Kreis	121 415	3 832	3,2	4 062	3,3	17 307	14,3
15	Region Franken	707 422	21 851	3,1	23 237	3,3	100 658	14,2
16	Landkreise							
17	Heidenheim	123 516	3 817	3,1	4 154	3,4	17 079	13,8
18	Ostalbkreis	273 772	9 384	3,4	10 102	3,7	40 918	14,9
19	Region Ostwürttemberg	397 288	13 201	3,3	14 256	3,6	57 997	14,6
20	Regierungsbezirk Stuttgart	3 459 542	105 518	3,1	110 656	3,2	452 963	13,1
21	Stadtkreise							
22	Baden-Baden	49 399	1 027	2,1	1 021	2,1	5 008	10,1
23	Karlsruhe	271 417	6 028	2,2	6 170	2,3	27 692	10,2
24	Landkreise							
25	Karlsruhe	355 482	10 622	3,0	11 364	3,2	48 551	13,7
26	Rastatt	188 615	5 429	2,9	5 596	3,0	25 369	13,5
27	Region Mittlerer Oberrhein	864 913	23 106	2,7	24 151	2,8	106 620	12,3
28	Stadtkreise							
29	Heidelberg	128 773	2 651	2,1	2 440	1,9	11 009	8,5
30	Mannheim	303 247	6 895	2,3	7 128	2,4	31 314	10,3
31	Landkreise							
32	Neckar-Odenwald-Kreis	129 580	3 834	3,0	4 129	3,2	18 769	14,5
33	Rhein-Neckar-Kreis	458 614	13 515	2,9	13 128	2,9	59 073	12,9
34	Region Unterer Neckar	1 020 214	26 895	2,6	26 825	2,6	120 165	11,8
35	Stadtkreis Pforzheim	106 677	2 671	2,5	2 681	2,5	12 289	11,5
36	Landkreise							
37	Calw	129 926	4 041	3,1	4 222	3,2	17 667	13,6
38	Enzkreis	160 335	5 136	3,2	5 201	3,2	22 198	13,8
39	Freudenstadt	98 548	2 972	3,0	3 294	3,3	14 471	14,7
40	Region Nordschwarzwald	495 486	14 820	3,0	15 398	3,1	66 625	13,4
41	Regierungsbezirk Karlsruhe	2 380 613	64 821	2,7	66 374	2,8	293 410	12,3
42	Stadtkreis Freiburg im Breisgau	174 121	4 333	2,5	4 051	2,3	17 107	9,8
43	Landkreise							
44	Breisgau-Hochschwarzwald	196 618	6 153	3,1	6 481	3,3	27 969	14,2
45	Emmendingen	130 870	4 092	3,1	4 344	3,3	19 340	14,8
46	Ortenaukreis	354 042	10 619	3,0	11 040	3,1	52 154	14,7
47	Region Südllicher Oberrhein	855 651	25 197	2,9	25 916	3,0	116 570	13,6
48	Landkreise							
49	Rottweil	127 389	3 956	3,1	4 216	3,3	18 937	14,9
50	Schwarzwald-Baar-Kreis	198 424	5 876	3,0	6 205	3,1	27 011	13,6
51	Tuttlingen	110 457	3 529	3,2	3 714	3,4	15 555	14,1
52	Region Schwarzwald-Baar-Heuberg	436 270	13 361	3,1	14 135	3,2	61 503	14,1
53	Landkreise							
54	Konstanz	228 748	5 985	2,6	6 456	2,8	29 360	12,8
55	Lörrach	190 011	5 440	2,9	5 641	3,0	25 968	13,7
56	Waldshut	142 468	4 394	3,1	4 661	3,3	20 791	14,6
57	Region Hochrhein-Bodensee	561 227	15 819	2,8	16 758	3,0	76 119	13,6
58	Regierungsbezirk Freiburg	1 853 148	54 377	2,9	56 809	3,1	254 192	13,7
59	Landkreise							
60	Reutlingen	235 727	7 129	3,0	7 776	3,3	32 417	13,8
61	Tübingen	170 142	5 585	3,3	5 258	3,1	20 505	12,1
62	Zollernalbkreis	172 380	5 261	3,1	5 810	3,4	24 341	14,1
63	Region Neckar-Alb	578 249	17 975	3,1	18 844	3,3	77 263	13,4
64	Stadtkreis Ulm	99 560	2 918	2,9	2 991	3,0	11 487	11,5
65	Landkreise							
66	Alb-Donau-Kreis	159 201	5 735	3,6	6 174	3,9	24 222	15,2
67	Biberach	150 597	5 085	3,4	5 442	3,6	23 850	15,8
68	Region Donau-Iller <sup>1)</sup>	409 358	13 738	3,4	14 607	3,6	59 559	14,5
69	Landkreise							
70	Bodenseekreis	167 867	5 124	3,1	5 587	3,3	24 126	14,4
71	Ravensburg	228 261	7 332	3,2	8 145	3,6	34 721	15,2
72	Sigmaringen	113 014	3 822	3,4	4 081	3,6	17 731	15,7
73	Region Bodensee-Oberschwaben	509 142	16 278	3,2	17 813	3,5	76 578	15,0
74	Regierungsbezirk Tübingen	1 496 749	47 991	3,2	51 264	3,4	213 400	14,3
75	Baden-Württemberg	9 190 052	272 707	3,0	285 103	3,1	1 213 965	13,2

<sup>1)</sup> Soweit Land Baden-Württemberg.

bis unter ... Jahren														Lfd. Nr.
15 - 18		18 - 21		21 - 30		30 - 40		40 - 50		50 - 65		65 und mehr		
Zahl	%	Zahl	%	Zahl	%	Zahl	%	Zahl	%	Zahl	%	Zahl	%	
23 183	4,0	26 302	4,5	83 061	14,3	89 923	15,5	84 925	14,6	92 827	15,9	98 603	16,9	1
16 258	5,4	15 070	5,0	38 838	12,9	47 956	15,9	46 190	15,3	39 611	13,1	33 994	11,3	2
23 192	5,1	21 785	4,8	60 624	13,2	70 971	15,5	69 260	15,1	64 398	14,1	58 016	12,7	3
11 602	5,1	11 309	4,9	26 898	11,8	30 954	13,5	32 914	14,4	35 287	15,4	35 094	15,4	4
22 493	5,2	20 789	4,8	56 199	13,0	66 839	15,5	65 404	15,2	60 143	13,9	52 926	12,3	5
19 036	5,4	17 326	4,9	43 358	12,3	51 615	14,6	53 754	15,2	50 553	14,3	47 415	13,4	6
115 764	4,9	112 581	4,8	308 978	13,1	358 258	15,2	352 447	15,0	342 819	14,6	326 048	13,8	7
5 523	5,0	5 197	4,7	13 721	12,3	15 889	14,3	15 920	14,3	17 712	15,9	17 702	15,9	8
13 801	5,7	11 978	5,0	29 204	12,1	33 250	13,8	34 313	14,2	34 836	14,4	32 924	13,7	9
5 049	6,1	4 422	5,3	9 762	11,7	10 087	12,1	11 217	13,4	12 728	15,3	12 061	14,5	10
8 743	5,8	7 763	5,2	18 103	12,1	18 137	12,1	19 107	12,7	22 930	15,3	23 383	15,6	11
6 897	5,7	6 332	5,2	14 903	12,3	13 615	11,2	15 305	12,6	19 477	16,0	19 685	16,2	12
40 013	5,7	35 692	5,0	85 693	12,1	90 978	12,9	95 862	13,6	107 683	15,2	105 755	14,9	13
6 982	5,7	6 086	4,9	13 807	11,2	15 320	12,4	17 629	14,3	20 003	16,2	18 639	15,1	14
15 488	5,7	14 182	5,2	33 345	12,2	34 220	12,5	36 784	13,4	40 450	14,8	38 899	14,2	15
22 470	5,7	20 268	5,1	47 152	11,9	49 540	12,5	54 413	13,7	60 453	15,2	57 538	14,5	16
178 247	5,2	168 541	4,9	441 823	12,8	498 776	14,4	502 722	14,5	510 955	14,8	489 341	14,1	17
2 268	4,6	2 260	4,6	5 586	11,3	5 491	11,1	6 491	13,1	9 204	18,6	11 043	22,4	18
11 715	4,3	12 851	4,7	42 199	15,5	37 956	14,0	35 580	13,1	44 852	16,5	46 374	17,1	19
19 798	5,6	17 919	5,0	46 408	13,1	50 881	14,3	52 681	14,8	52 320	14,7	44 938	12,6	20
10 859	5,8	9 605	5,1	23 457	12,4	24 488	13,0	27 749	14,7	29 352	15,6	26 711	14,2	21
44 640	5,2	42 635	4,9	117 650	13,6	118 816	13,7	122 501	14,2	135 728	15,7	129 066	14,9	22
4 852	3,8	6 232	4,8	27 068	21,0	20 179	15,7	14 655	11,4	18 812	14,6	20 875	16,2	23
13 110	4,3	14 313	4,7	42 004	13,9	43 966	14,5	43 542	14,4	51 311	16,9	49 664	16,4	24
7 967	6,1	7 118	5,5	15 788	12,2	15 545	12,0	17 091	13,2	19 766	15,3	19 573	15,1	25
23 730	5,2	22 303	4,9	60 741	13,2	68 862	15,0	66 711	14,5	69 169	15,1	61 382	13,4	26
49 659	4,9	49 966	4,9	145 601	14,3	148 552	14,6	141 999	13,9	159 058	15,6	151 494	14,8	27
5 197	4,9	5 136	4,8	13 699	12,8	14 189	13,3	15 476	14,5	17 223	16,1	18 116	17,0	28
7 250	5,6	7 272	5,6	16 719	12,9	16 649	12,8	18 081	13,9	18 419	14,2	19 606	15,1	29
8 912	5,6	7 907	4,9	19 780	12,3	23 137	14,4	23 873	14,9	22 938	14,3	21 253	13,3	30
5 946	6,0	5 057	5,1	11 201	11,4	11 419	11,6	13 930	14,1	14 761	15,0	15 497	15,7	31
27 305	5,5	25 372	5,1	61 399	12,4	65 394	13,2	71 360	14,4	73 341	14,8	74 472	15,0	32
121 604	5,1	117 973	5,0	324 650	13,6	332 762	14,0	335 860	14,1	368 127	15,5	355 032	14,9	33
7 341	4,2	9 944	5,7	36 873	21,2	23 176	13,3	19 333	11,1	24 474	14,1	27 489	15,8	34
11 223	5,7	10 506	5,3	27 969	14,2	27 541	14,0	25 708	13,1	26 809	13,6	26 259	13,4	35
7 443	5,7	6 654	5,1	16 735	12,8	17 681	13,5	18 209	13,9	18 539	14,2	17 833	13,6	36
21 474	6,1	19 737	5,6	45 071	12,7	42 670	12,1	48 072	13,6	52 257	14,8	50 948	14,4	37
47 481	5,5	46 841	5,5	126 648	14,8	111 068	13,0	111 322	13,0	122 079	14,3	122 529	14,3	38
7 615	6,0	6 252	4,9	13 832	10,9	15 887	12,5	17 735	13,9	18 983	14,9	19 976	15,7	39
11 125	5,6	10 188	5,1	25 081	12,6	26 267	13,2	28 927	14,6	29 252	14,7	28 492	14,4	40
6 292	5,7	5 564	5,0	13 566	12,3	14 013	12,7	15 690	14,2	16 110	14,6	16 424	14,9	41
25 032	5,7	22 004	5,0	52 479	12,0	56 167	12,9	62 352	14,3	64 345	14,7	64 892	14,9	42
12 354	5,4	11 686	5,1	29 122	12,7	31 238	13,7	32 921	14,4	34 294	15,0	35 332	15,4	43
10 738	5,7	10 004	5,3	23 589	12,4	25 004	13,2	27 974	14,7	28 493	15,0	27 160	14,3	44
8 358	5,9	7 457	5,2	17 646	12,4	17 578	12,3	19 618	13,8	21 260	14,9	20 705	14,5	45
31 450	5,6	29 147	5,2	70 357	12,5	73 820	13,2	80 513	14,3	84 047	15,0	83 197	14,8	46
103 963	5,6	97 992	5,3	249 484	13,5	241 055	13,0	254 187	13,7	270 471	14,6	270 618	14,6	47
12 581	5,3	11 817	5,0	31 823	13,5	30 855	13,1	33 787	14,3	33 708	14,3	33 834	14,4	48
8 102	4,8	9 307	5,5	35 155	20,7	24 224	14,2	20 899	12,3	20 812	12,2	20 295	11,9	49
9 791	5,7	8 782	5,2	20 752	12,0	21 716	12,6	25 358	14,7	25 607	14,9	24 962	14,5	50
30 474	5,3	29 906	5,2	87 730	15,2	76 795	13,3	80 044	13,8	80 127	13,9	79 091	13,7	51
4 615	4,6	5 133	5,2	14 348	14,4	13 466	13,5	12 943	13,0	15 833	15,9	15 826	15,9	52
9 382	5,9	8 363	5,3	20 438	12,8	21 114	13,3	21 335	13,4	21 997	13,8	20 441	12,8	53
9 127	6,1	8 539	5,7	18 921	12,6	18 169	12,1	19 703	13,1	21 247	14,1	20 514	13,6	54
23 124	5,6	22 035	5,4	53 707	13,1	52 749	12,9	53 981	13,2	59 077	14,4	56 781	13,9	55
9 351	5,6	8 209	4,9	19 739	11,8	24 822	14,8	22 726	13,5	23 490	14,0	24 693	14,7	56
13 258	5,8	12 033	5,3	28 213	12,4	29 648	13,0	29 956	13,1	32 280	14,1	32 675	14,3	57
7 421	6,6	6 782	6,0	15 194	13,4	13 244	11,7	14 766	13,1	15 356	13,6	14 617	12,9	58
30 030	5,9	27 024	5,3	63 146	12,4	67 714	13,3	67 448	13,2	71 126	14,0	71 985	14,1	59
83 628	5,6	78 965	5,3	204 583	13,7	197 258	13,2	201 473	13,5	210 330	14,1	207 857	13,9	60
487 442	5,3	463 471	5,0	1 220 540	13,3	1 269 851	13,8	1 294 242	14,1	1 359 883	14,8	1 322 848	14,4	61

# Bevölkerungsstand

Doch: 14. Bevölkerung nach Altersgruppen in den Stadt- und Landkreisen am 1. Januar 1980

b) Deutsche

Lfd. Nr.	Kreis Region Regierungsbezirk Land	Deutsche insgesamt	Altersgruppe von ...					
			0 - 3		3 - 6		6 - 15	
			Zahl	%	Zahl	%	Zahl	%
1	Stadtkreis Stuttgart, Landeshauptstadt	483 128	9 311	1,9	8 798	1,8	43 823	9,1
2	Landkreise							
3	Böblingen	259 870	7 601	2,9	7 637	2,9	36 168	13,9
4	Esslingen	398 228	10 947	2,7	11 343	2,8	51 124	12,8
5	Göppingen	202 996	5 234	2,6	5 472	2,7	26 398	13,0
6	Ludwigsburg	373 482	10 220	2,7	10 507	2,8	49 232	13,2
7	Rems-Murr-Kreis	316 668	8 626	2,7	8 730	2,8	42 771	13,5
	Region Mittlerer Neckar	2 034 372	51 939	2,6	52 487	2,6	249 516	12,3
8	Stadtkreis Heilbronn	96 927	2 204	2,3	2 215	2,3	11 283	11,6
9	Landkreise							
10	Heilbronn	221 091	6 357	2,9	6 659	3,0	31 433	14,2
11	Hohenlohekreis	78 677	2 403	3,1	2 618	3,3	11 739	14,9
12	Schwäbisch Hall	142 705	4 395	3,1	4 452	3,1	20 760	14,5
13	Main-Tauber-Kreis	117 518	3 602	3,1	3 816	3,2	16 588	14,1
	Region Franken	656 918	18 961	2,9	19 760	3,0	91 803	14,0
14	Landkreise							
15	Heidenheim	112 915	3 096	2,7	3 278	2,9	15 150	13,4
16	Ostalbkreis	254 819	8 226	3,2	8 713	3,4	37 563	14,7
	Region Ostwürttemberg	367 734	11 322	3,1	11 991	3,3	52 713	14,3
17	Regierungsbezirk Stuttgart	3 059 024	82 222	2,7	84 238	2,8	394 032	12,9
18	Stadtkreise							
19	Baden-Baden	46 230	862	1,9	841	1,8	4 597	9,9
20	Karlsruhe	248 916	4 870	2,0	4 888	2,0	24 313	9,8
21	Landkreise							
22	Karlsruhe	330 258	9 150	2,8	9 492	2,9	44 132	13,4
	Rastatt	176 442	4 681	2,7	4 710	2,7	23 286	13,2
	Region Mittlerer Oberrhein	801 846	19 563	2,4	19 931	2,5	96 328	12,0
23	Stadtkreise							
24	Heidelberg	118 145	2 294	1,9	1 996	1,7	9 777	8,3
25	Mannheim	261 028	4 792	1,8	4 610	1,8	25 480	9,8
26	Landkreise							
27	Neckar-Odenwald-Kreis	123 644	3 499	2,8	3 722	3,0	17 653	14,3
28	Rhein-Neckar-Kreis	424 343	11 739	2,8	11 022	2,6	53 069	12,5
	Region Unterer Neckar	927 160	22 324	2,4	21 350	2,3	105 979	11,4
29	Stadtkreis Pforzheim	93 704	1 979	2,1	1 925	2,1	10 441	11,1
30	Landkreise							
31	Calw	115 403	3 123	2,7	3 194	2,8	15 364	13,3
32	Enzkreis	144 023	4 047	2,8	4 087	2,8	19 434	13,5
33	Freudenstadt	92 195	2 598	2,8	2 809	3,0	13 349	14,5
	Region Nordschwarzwald	445 325	11 747	2,6	12 015	2,7	58 588	13,2
34	Regierungsbezirk Karlsruhe	2 174 331	53 634	2,5	53 296	2,5	260 895	12,0
35	Stadtkreis Freiburg im Breisgau	161 409	3 824	2,4	3 429	2,1	15 612	9,7
36	Landkreise							
37	Breisgau-Hochschwarzwald	186 591	5 803	3,1	5 990	3,2	26 539	14,2
38	Emmendingen	125 091	3 846	3,1	4 035	3,2	18 279	14,6
39	Ortenaukreis	335 974	9 719	2,9	9 922	3,0	49 003	14,6
	Region Südlicher Oberrhein	809 065	23 192	2,9	23 376	2,9	109 433	13,5
40	Landkreise							
41	Rottweil	118 774	3 457	2,9	3 610	3,0	17 553	14,8
42	Schwarzwald-Baar-Kreis	176 340	4 653	2,6	4 792	2,7	23 885	13,5
43	Tuttlingen	100 309	2 871	2,9	3 003	3,0	13 817	13,8
	Region Schwarzwald-Baar-Heuberg	395 423	10 981	2,8	11 405	2,9	55 255	14,0
44	Landkreise							
45	Konstanz	205 323	4 909	2,4	5 086	2,5	25 899	12,6
46	Lörrach	173 356	4 512	2,6	4 543	2,6	23 218	13,4
47	Waldshut	129 785	3 700	2,9	3 822	2,9	18 730	14,4
	Region Hochrhein-Bodensee	508 464	13 121	2,6	13 451	2,6	67 847	13,3
48	Regierungsbezirk Freiburg	1 712 952	47 294	2,8	48 232	2,8	232 535	13,6
49	Landkreise							
50	Reutlingen	211 582	5 772	2,7	6 071	2,9	27 990	13,2
51	Tübingen	154 697	4 629	3,0	4 247	2,7	18 341	11,9
52	Zollernalbkreis	156 958	4 368	2,8	4 733	3,0	21 727	13,8
	Region Neckar-Alb	523 237	14 769	2,8	15 051	2,9	68 058	13,0
53	Stadtkreis Ulm	86 801	2 058	2,4	2 117	2,4	9 946	11,5
54	Landkreise							
55	Alb-Donau-Kreis	145 587	4 726	3,2	5 057	3,5	21 969	15,1
56	Biberach	143 402	4 683	3,3	4 982	3,5	22 719	15,8
	Region Donau-Iller <sup>1)</sup>	375 790	11 467	3,1	12 156	3,2	54 634	14,5
57	Landkreise							
58	Bodenseekreis	152 029	4 324	2,8	4 556	3,0	21 660	14,2
59	Ravensburg	213 712	6 488	3,0	7 132	3,3	32 223	15,1
60	Sigmaringen	105 541	3 309	3,1	3 512	3,3	16 428	15,6
	Region Bodensee-Oberschwaben	471 282	14 121	3,0	15 200	3,2	70 311	14,9
61	Regierungsbezirk Tübingen	1 370 309	40 357	2,9	42 407	3,1	193 003	14,1
	Baden-Württemberg	8 316 616	223 507	2,7	228 173	2,7	1 080 465	13,0

1) Soweit Land Baden-Württemberg.

bis unter ... Jahren														Lfd. Nr.
15 - 18		18 - 21		21 - 30		30 - 40		40 - 50		50 - 65		65 und mehr		
Zahl	%	Zahl	%	Zahl	%	Zahl	%	Zahl	%	Zahl	%	Zahl	%	
20 037	4,1	22 489	4,7	63 382	13,1	65 312	13,5	68 007	14,1	84 866	17,6	97 103	20,1	1
14 552	5,6	13 305	5,1	31 270	12,0	38 645	14,9	40 148	15,4	37 063	14,3	33 481	12,9	2
20 764	5,2	19 290	4,8	49 826	12,5	57 067	14,3	59 955	15,1	60 575	15,2	57 337	14,4	3
10 534	5,2	10 101	5,0	22 127	10,9	25 549	12,6	29 308	14,4	33 567	16,5	34 706	17,1	4
19 939	5,3	18 061	4,8	45 487	12,2	54 219	14,5	57 265	15,3	56 304	15,1	52 248	14,0	5
17 364	5,5	15 475	4,9	36 431	11,5	43 837	13,8	48 435	15,3	48 131	15,2	46 868	14,8	6
103 190	5,1	98 721	4,9	248 523	12,2	284 629	14,0	303 118	14,9	320 506	15,8	321 743	15,8	7
4 878	5,0	4 565	4,7	11 410	11,8	12 619	13,0	13 615	14,0	16 711	17,2	17 427	18,0	8
12 776	5,8	11 054	5,0	25 730	11,6	28 880	13,1	31 667	14,3	33 931	15,3	32 604	14,7	9
4 820	6,1	4 212	5,4	8 929	11,3	9 069	11,5	10 472	13,3	12 413	15,8	12 002	15,3	10
8 394	5,9	7 404	5,2	16 838	11,8	16 642	11,7	18 129	12,7	22 529	15,8	23 162	16,2	11
6 694	5,7	6 155	5,2	14 247	12,1	12 794	10,9	14 838	12,6	19 217	16,4	19 567	16,7	12
37 562	5,7	33 390	5,1	77 154	11,7	80 004	12,2	88 721	13,5	104 801	16,0	104 762	15,9	13
6 492	5,7	5 625	5,0	12 081	10,7	13 102	11,6	16 313	14,4	19 284	17,1	18 494	16,4	14
14 581	5,7	13 297	5,2	30 179	11,8	30 271	11,9	34 198	13,4	39 292	15,4	38 499	15,1	15
21 073	5,7	18 922	5,1	42 260	11,5	43 373	11,8	50 511	13,7	58 576	15,9	56 993	15,5	16
161 825	5,3	151 033	4,9	367 937	12,0	408 006	13,3	442 350	14,5	483 883	15,8	483 498	15,8	17
2 126	4,6	2 060	4,5	4 864	10,5	5 042	10,9	6 181	13,4	8 871	19,2	10 786	23,3	18
10 775	4,3	11 712	4,7	37 644	15,1	33 282	13,4	32 540	13,1	43 130	17,3	45 762	18,4	19
18 633	5,6	16 879	5,1	41 922	12,7	45 296	13,7	49 429	15,0	50 893	15,4	44 432	13,5	20
10 324	5,9	9 071	5,1	21 291	12,1	22 003	12,5	26 112	14,8	28 518	16,2	26 446	15,0	21
41 858	5,2	39 722	5,0	105 721	13,2	105 623	13,2	114 262	14,2	131 412	16,4	127 426	15,9	22
4 505	3,8	5 722	4,8	24 232	20,5	17 583	14,9	13 422	11,4	18 031	15,3	20 583	17,4	23
11 436	4,4	12 471	4,8	34 461	13,2	34 345	13,2	37 050	14,2	47 671	18,3	48 712	18,7	24
7 651	6,2	6 827	5,5	14 754	11,9	14 310	11,6	16 302	13,2	19 499	15,8	19 427	15,7	25
21 816	5,1	20 613	4,9	55 070	13,0	61 599	14,5	61 953	14,6	66 757	15,7	60 705	14,3	26
45 408	4,9	45 633	4,9	128 517	13,9	127 837	13,8	128 727	13,9	151 958	16,4	149 427	16,1	27
4 582	4,9	4 491	4,8	11 242	12,0	11 446	12,2	13 576	14,5	16 192	17,3	17 830	19,0	28
6 588	5,7	6 685	5,8	14 126	12,2	13 320	11,5	16 055	13,9	17 559	15,2	19 389	16,8	29
8 126	5,6	7 127	4,9	16 848	11,7	19 643	13,6	21 714	15,1	21 984	15,3	21 013	14,6	30
5 628	6,1	4 771	5,2	10 109	11,0	10 116	11,0	13 075	14,2	14 397	15,6	15 343	16,6	31
24 924	5,6	23 074	5,2	52 325	11,7	54 525	12,2	64 420	14,5	70 132	15,7	73 575	16,5	32
112 190	5,2	108 429	5,0	286 563	13,2	287 985	13,2	307 409	14,1	353 502	16,3	350 428	16,1	33
6 845	4,2	9 159	5,7	33 335	20,7	20 659	12,8	17 988	11,1	23 505	14,6	27 053	16,8	34
10 784	5,8	9 999	5,4	25 827	13,8	25 161	13,5	24 486	13,1	26 126	14,0	25 876	13,9	35
7 148	5,7	6 403	5,1	15 701	12,6	16 442	13,1	17 475	14,0	18 113	14,5	17 649	14,1	36
20 571	6,1	18 932	5,6	41 661	12,4	38 884	11,6	45 782	13,6	51 024	15,2	50 476	15,0	37
45 348	5,6	44 493	5,5	116 524	14,4	101 146	12,5	105 731	13,1	118 768	14,7	121 054	15,0	38
7 174	6,0	5 869	4,9	12 219	10,3	14 119	11,9	16 562	13,9	18 431	15,5	19 780	16,7	39
10 242	5,8	9 243	5,2	20 864	11,8	21 251	12,1	25 703	14,6	27 663	15,7	28 044	15,9	40
5 784	5,8	5 112	5,1	11 654	11,6	11 976	11,9	14 433	14,4	15 465	15,4	16 194	16,1	41
23 200	5,9	20 224	5,1	44 737	11,3	47 346	12,0	56 698	14,3	61 559	15,6	64 018	16,2	42
11 290	5,5	10 435	5,1	24 517	11,9	26 215	12,8	29 676	14,5	32 596	15,9	34 700	16,9	43
9 843	5,7	9 137	5,3	20 530	11,8	21 846	12,6	25 888	14,9	27 129	15,6	26 710	15,4	44
7 695	5,9	6 803	5,2	15 276	11,8	15 173	11,7	18 053	13,9	20 256	15,6	20 277	15,6	45
28 828	5,7	26 375	5,2	60 323	11,9	63 234	12,4	73 617	14,5	79 981	15,7	81 687	16,1	46
97 376	5,7	91 092	5,3	221 584	12,9	211 726	12,4	236 046	13,8	260 308	15,2	266 759	15,6	47
11 489	5,4	10 716	5,1	27 637	13,1	25 784	12,2	30 460	14,4	32 182	15,2	33 481	15,8	48
7 451	4,8	8 521	5,5	31 679	20,5	21 083	13,6	18 894	12,2	19 819	12,8	20 033	12,9	49
8 925	5,7	7 994	5,1	17 857	11,4	18 673	11,9	23 378	14,9	24 624	15,7	24 679	15,7	50
27 865	5,3	27 231	5,2	77 173	14,7	65 540	12,5	72 732	13,9	76 625	14,6	78 193	14,9	51
4 128	4,8	4 567	5,3	11 740	13,5	10 508	12,1	11 100	12,8	15 054	17,3	15 583	18,0	52
8 779	6,0	7 717	5,3	17 695	12,2	18 285	12,6	19 768	13,6	21 361	14,7	20 230	13,9	53
8 816	6,1	8 222	5,7	17 606	12,3	16 670	11,6	18 703	13,0	20 716	14,4	20 285	14,1	54
21 723	5,8	20 506	5,5	47 041	12,5	45 463	12,1	49 571	13,2	57 131	15,2	56 098	14,9	55
8 659	5,7	7 442	4,9	16 743	11,0	21 360	14,0	20 679	13,6	22 371	14,7	24 235	15,9	56
12 569	5,9	11 394	5,3	25 629	12,0	26 448	12,4	28 129	13,2	31 341	14,7	32 359	15,1	57
6 997	6,6	6 383	6,0	13 841	13,1	11 816	11,2	13 897	13,2	14 909	14,1	14 449	13,7	58
28 225	6,0	25 219	5,4	56 213	11,9	59 624	12,7	62 705	13,3	68 621	14,6	71 043	15,1	59
77 813	5,7	72 956	5,3	180 427	13,2	170 627	12,5	185 008	13,5	202 377	14,8	205 334	15,0	60
449 204	5,4	423 510	5,1	1 056 511	12,7	1 078 344	13,0	1 170 813	14,1	1 300 070	15,6	1 306 019	15,7	61

# Bevölkerungsstand

Noch: 14. Bevölkerung nach Altersgruppen in den Stadt- und Landkreisen am 1. Januar 1980

## c) Ausländer

Lfd. Nr.	Kreis Region Regierungsbezirk Land	Ausländer insgesamt	Altersgruppe von ...					
			0 - 3		3 - 6		6 - 15	
			Zahl	%	Zahl	%	Zahl	%
1	Stadtkreis Stuttgart, Landeshauptstadt	98 861	4 886	4,9	5 358	5,4	10 989	11,1
2	Landkreise							
3	Böblingen	41 416	2 829	6,8	2 942	7,1	6 192	15,0
4	Esslingen	59 360	3 383	5,7	3 865	6,5	8 680	14,6
5	Göppingen	25 577	1 575	6,2	1 837	7,2	3 999	15,6
6	Ludwigsburg	58 053	3 634	6,3	4 043	7,0	9 106	15,7
7	Rems-Murr-Kreis	37 193	2 220	6,0	2 631	7,1	5 826	15,7
8	Region Mittlerer Neckar	320 460	18 527	5,8	20 676	6,5	44 792	14,0
9	Stadtkreis Heilbronn	14 499	723	5,0	891	6,1	2 446	16,9
10	Landkreise							
11	Heilbronn	20 069	1 298	6,5	1 525	7,6	3 582	17,8
12	Hohenlohekreis	4 731	232	4,9	283	6,0	807	17,1
13	Schwäbisch Hall	7 308	407	5,6	532	7,3	1 301	17,8
14	Main-Tauber-Kreis	3 897	230	5,9	246	6,3	719	18,5
15	Region Franken	50 504	2 890	5,7	3 477	6,9	8 855	17,5
16	Landkreise							
17	Heidenheim	10 601	721	6,8	876	8,3	1 929	18,2
18	Ostalbkreis	18 953	1 158	6,1	1 389	7,3	3 355	17,7
19	Region Ostwürttemberg	29 554	1 879	6,4	2 265	7,7	5 284	17,9
20	Regierungsbezirk Stuttgart	400 518	23 296	5,8	26 418	6,6	58 931	14,7
21	Stadtkreise							
22	Baden-Baden	3 169	165	5,2	180	5,7	411	13,0
23	Karlsruhe	22 501	1 158	5,1	1 282	5,7	3 379	15,0
24	Landkreise							
25	Karlsruhe	25 224	1 472	5,8	1 872	7,4	4 419	17,5
26	Rastatt	12 173	748	6,1	886	7,3	2 083	17,1
27	Region Mittlerer Oberrhein	63 067	3 543	5,6	4 220	6,7	10 292	16,3
28	Stadtkreise							
29	Heidelberg	10 628	357	3,4	444	4,2	1 232	11,6
30	Mannheim	42 219	2 103	5,0	2 518	6,0	5 834	13,8
31	Landkreise							
32	Neckar-Odenwald-Kreis	5 936	335	5,6	407	6,9	1 116	18,8
33	Rhein-Neckar-Kreis	34 271	1 776	5,2	2 106	6,1	6 004	17,5
34	Region Unterer Neckar	93 054	4 571	4,9	5 475	5,9	14 186	15,2
35	Stadtkreis Pforzheim	12 973	692	5,3	756	5,8	1 848	14,2
36	Landkreise							
37	Calw	14 523	918	6,3	1 028	7,1	2 303	15,9
38	Enzkreis	16 312	1 089	6,7	1 114	6,8	2 764	16,9
39	Freudenstadt	6 353	374	5,9	485	7,6	1 122	17,7
40	Region Nordschwarzwald	50 161	3 073	6,1	3 383	6,7	8 037	16,0
41	Regierungsbezirk Karlsruhe	206 282	11 187	5,4	13 078	6,3	32 515	15,8
42	Stadtkreis Freiburg im Breisgau	12 712	509	4,0	622	4,9	1 495	11,8
43	Landkreise							
44	Breisgau-Hochschwarzwald	10 027	350	3,5	491	4,9	1 430	14,3
45	Emmendingen	5 779	246	4,3	309	5,3	1 061	18,4
46	Ortenaukreis	18 068	900	5,0	1 118	6,2	3 151	17,4
47	Region Südlicher Oberrhein	46 586	2 005	4,3	2 540	5,5	7 137	15,3
48	Landkreise							
49	Rottweil	8 615	499	5,8	606	7,0	1 384	16,1
50	Schwarzwald-Baar-Kreis	22 084	1 223	5,5	1 413	6,4	3 126	14,2
51	Tuttlingen	10 148	658	6,5	711	7,0	1 738	17,1
52	Region Schwarzwald-Baar-Heuberg	40 847	2 380	5,8	2 730	6,7	6 248	15,3
53	Landkreise							
54	Konstanz	23 425	1 076	4,6	1 370	5,8	3 461	14,8
55	Lörrach	16 655	928	5,6	1 098	6,6	2 750	16,5
56	Waldshut	12 683	694	5,5	839	6,6	2 061	16,3
57	Region Hochrhein-Bodensee	52 763	2 698	5,1	3 307	6,3	8 272	15,7
58	Regierungsbezirk Freiburg	140 196	7 083	5,1	8 577	6,1	21 657	15,4
59	Landkreise							
60	Reutlingen	24 145	1 357	5,6	1 705	7,1	4 427	18,3
61	Tübingen	15 445	956	6,2	1 011	6,5	2 164	14,0
62	Zollernalbkreis	15 422	893	5,8	1 077	7,0	2 614	16,9
63	Region Neckar-Alb	55 012	3 206	5,8	3 793	6,9	9 205	16,7
64	Stadtkreis Ulm	12 759	860	6,7	874	6,9	1 541	12,1
65	Landkreise							
66	Alb-Donau-Kreis	13 614	1 009	7,4	1 117	8,2	2 253	16,5
67	Biberach	7 195	402	5,6	460	6,4	1 131	15,7
68	Region Donau-Iller <sup>1)</sup>	33 568	2 271	6,5	2 451	7,3	4 925	14,7
69	Landkreise							
70	Bodenseekreis	15 838	800	5,1	1 031	6,5	2 466	15,6
71	Ravensburg	14 549	844	5,8	1 013	7,0	2 498	17,2
72	Sigmaringen	7 473	513	6,9	569	7,6	1 303	17,4
73	Region Bodensee-Oberschwaben	37 860	2 157	5,7	2 613	6,9	6 267	16,6
74	Regierungsbezirk Tübingen	126 440	7 634	6,0	8 857	7,0	20 397	16,1
75	Baden-Württemberg	873 436	49 200	5,6	56 930	6,5	133 500	15,3

<sup>1)</sup> Soweit Land Baden-Württemberg.

bis unter ... Jahren														Lfd. Nr.
15 - 18		18 - 21		21 - 30		30 - 40		40 - 50		50 - 65		65 und mehr		
Zahl	%	Zahl	%	Zahl	%	Zahl	%	Zahl	%	Zahl	%	Zahl	%	
3 146	3,2	3 813	3,9	19 679	19,9	24 611	24,9	16 918	17,1	7 961	8,1	1 500	1,5	1
1 706	4,1	1 765	4,3	7 568	18,3	9 311	22,5	6 042	14,6	2 548	6,2	513	1,2	2
2 428	4,1	2 495	4,2	10 798	18,2	13 904	23,4	9 305	15,7	3 823	6,4	679	1,1	3
1 068	4,2	1 208	4,7	4 771	18,7	5 405	21,1	3 606	14,1	1 720	6,7	388	1,5	4
2 554	4,4	2 728	4,7	10 712	18,5	12 620	21,7	8 139	14,0	3 839	6,6	678	1,2	5
1 672	4,5	1 851	5,0	6 927	18,6	7 778	20,9	5 319	14,3	2 422	6,5	547	1,5	6
12 574	3,9	13 860	4,3	60 455	18,9	73 629	23,0	49 329	15,4	22 313	7,0	4 305	1,3	7
645	4,4	632	4,4	2 311	15,9	3 270	22,6	2 305	15,9	1 001	6,9	275	1,9	8
1 025	5,1	924	4,6	3 474	17,3	4 370	21,8	2 646	13,2	905	4,5	320	1,6	9
229	4,8	210	4,4	833	17,6	1 018	21,5	745	15,7	315	6,7	59	1,2	10
349	4,8	359	4,9	1 265	17,3	1 495	20,5	978	13,4	401	5,5	221	3,0	11
203	5,2	177	4,5	656	16,8	821	21,1	467	12,0	260	6,7	118	3,0	12
2 451	4,9	2 302	4,6	8 539	16,9	10 974	21,7	7 141	14,1	2 882	5,7	993	2,0	13
490	4,6	461	4,3	1 726	16,3	2 218	20,9	1 316	12,4	719	6,8	145	1,4	14
907	4,8	885	4,7	3 166	16,7	3 949	20,8	2 586	13,6	1 158	6,1	400	2,1	15
1 397	4,7	1 346	4,6	4 892	16,6	6 167	20,9	3 902	13,2	1 877	6,4	545	1,8	16
16 422	4,1	17 508	4,4	73 886	18,4	90 770	22,7	60 372	15,1	27 072	6,8	5 843	1,5	17
142	4,5	200	6,3	722	22,8	449	14,2	310	9,8	333	10,5	257	8,1	18
940	4,2	1 139	5,1	4 555	20,2	4 674	20,8	3 040	13,5	1 722	7,7	612	2,7	19
1 165	4,6	1 040	4,1	4 486	17,8	5 585	22,1	3 252	12,9	1 427	5,7	506	2,0	20
535	4,4	534	4,4	2 166	17,8	2 485	20,4	1 637	13,4	834	6,9	265	2,2	21
2 782	4,4	2 913	4,6	11 929	18,9	13 193	20,9	8 239	13,1	4 316	6,8	1 640	2,6	22
347	3,3	510	4,8	2 836	26,7	2 596	24,4	1 233	11,6	781	7,3	292	2,7	23
1 674	4,0	1 842	4,4	7 543	17,9	9 621	22,8	6 492	15,4	3 640	8,6	952	2,3	24
316	5,3	291	4,9	1 034	17,4	1 235	20,8	789	13,3	267	4,5	146	2,5	25
1 914	5,6	1 690	4,9	5 671	16,5	7 263	21,2	4 758	13,9	2 412	7,0	677	2,0	26
4 251	4,6	4 333	4,7	17 084	18,4	20 715	22,3	13 272	14,3	7 100	7,6	2 067	2,2	27
615	4,7	645	5,0	2 457	18,9	2 743	21,1	1 900	14,6	1 031	7,9	286	2,2	28
662	4,6	587	4,0	2 593	17,9	3 329	22,9	2 026	14,0	860	5,9	217	1,5	29
786	4,8	780	4,8	2 932	18,0	3 494	21,4	2 159	13,2	954	5,8	240	1,5	30
318	5,0	286	4,5	1 092	17,2	1 303	20,5	855	13,5	364	5,7	154	2,4	31
2 381	4,7	2 298	4,6	9 074	18,1	10 869	21,7	6 940	13,8	3 209	6,4	897	1,8	32
9 414	4,6	9 544	4,6	38 087	18,5	44 777	21,7	28 451	13,8	14 625	7,1	4 604	2,2	33
496	3,9	785	6,2	3 538	27,8	2 517	19,8	1 345	10,6	969	7,6	436	3,4	34
439	4,4	507	5,1	2 142	21,4	2 380	23,7	1 222	12,2	683	6,8	383	3,8	35
295	5,1	251	4,3	1 034	17,9	1 239	21,4	734	12,7	426	7,4	184	3,2	36
903	5,0	805	4,5	3 410	18,9	3 786	21,0	2 290	12,7	1 233	6,8	472	2,6	37
2 133	4,6	2 348	5,0	10 124	21,7	9 922	21,3	5 591	12,0	3 311	7,1	1 475	3,2	38
441	5,1	383	4,4	1 613	18,7	1 768	20,5	1 173	13,6	552	6,4	196	2,3	39
883	4,0	945	4,3	4 217	19,1	5 016	22,7	3 224	14,6	1 589	7,2	448	2,0	40
508	5,0	452	4,5	1 912	18,8	2 037	20,1	1 257	12,4	645	6,4	230	2,3	41
1 832	4,5	1 780	4,4	7 742	19,0	8 821	21,6	5 654	13,8	2 786	6,8	874	2,1	42
1 064	4,5	1 251	5,3	4 605	19,7	5 023	21,4	3 245	13,9	1 698	7,2	632	2,7	43
895	5,4	867	5,2	3 059	18,4	3 158	19,0	2 086	12,5	1 364	8,2	450	2,7	44
663	5,2	654	5,2	2 370	18,7	2 405	19,0	1 565	12,3	1 004	7,9	428	3,4	45
2 622	5,0	2 772	5,3	10 034	19,0	10 586	20,1	6 896	13,1	4 066	7,7	1 510	2,9	46
6 587	4,7	6 900	4,9	27 900	19,9	29 329	20,9	18 141	12,9	10 163	7,2	3 859	2,8	47
1 092	4,5	1 101	4,6	4 186	17,3	5 071	21,0	3 327	13,8	1 526	6,3	353	1,5	48
651	4,2	786	5,1	3 476	22,5	3 141	20,3	2 005	13,0	993	6,4	262	1,7	49
866	5,6	788	5,1	2 895	18,8	3 043	19,7	1 980	12,8	983	6,4	283	1,8	50
2 609	4,7	2 675	4,9	10 557	19,2	11 255	20,5	7 312	13,3	3 502	6,4	898	1,6	51
487	3,8	566	4,4	2 608	20,4	2 958	23,2	1 843	14,4	779	6,1	243	1,9	52
603	4,4	646	4,7	2 743	20,1	2 829	20,8	1 567	11,5	636	4,7	211	1,5	53
311	4,3	317	4,4	1 315	18,3	1 499	20,8	1 000	13,9	531	7,4	229	3,2	54
1 401	4,2	1 529	4,6	6 666	19,9	7 286	21,7	4 410	13,1	1 946	5,8	683	2,0	55
692	4,4	767	4,8	2 996	18,9	3 462	21,9	2 047	12,9	1 119	7,1	458	2,9	56
689	4,7	639	4,4	2 584	17,8	3 200	22,0	1 827	12,6	939	6,5	316	2,2	57
424	5,7	399	5,3	1 353	18,1	1 428	19,1	869	11,6	447	6,0	168	2,2	58
1 805	4,8	1 805	4,8	6 933	18,3	8 090	21,4	4 743	12,5	2 505	6,6	942	2,5	59
5 815	4,6	6 009	4,8	24 156	19,1	26 631	21,1	16 465	13,0	7 953	6,3	2 523	2,0	60
38 238	4,4	39 961	4,6	164 029	18,8	191 507	21,9	123 429	14,1	59 813	6,8	16 829	1,9	61

# Bevölkerungsstand

## 5. Bevölkerung nach der Religionszugehörigkeit in den Stadt- und Landkreisen am 1. Januar 1980<sup>1)</sup>

Kreis Region Regierungsbezirk Land	Wohn- bevölkerung	Religionszugehörigkeit					
		evangelisch <sup>2)</sup>		römisch-katholisch <sup>3)</sup>		sonstige <sup>4)</sup>	
		Anzahl	%	Anzahl	%	Anzahl	%
Stadtkreis Stuttgart, Landeshauptstadt	581 989	292 792	50,3	199 728	34,3	89 469	15,4
Landkreise							
Böblingen	301 286	172 372	57,2	95 458	31,7	33 456	11,1
Esslingen	457 588	259 117	56,6	144 540	31,6	53 931	11,8
Göppingen	228 573	104 884	45,9	103 463	45,3	20 226	8,9
Ludwigsburg	431 535	251 478	58,3	130 968	30,4	49 089	11,4
Rems-Murr-Kreis	353 861	212 736	60,1	101 591	28,7	39 534	11,2
Region Mittlerer Neckar	2 354 832	1 293 379	54,9	775 748	32,9	285 705	12,1
Stadtkreis Heilbronn	111 426	63 873	57,3	33 962	30,5	13 591	12,2
Landkreise							
Heilbronn	241 160	138 482	57,4	81 453	33,8	21 225	8,8
Hohenlohekreis	83 408	47 872	57,4	29 226	35,0	6 310	7,6
Schwäbisch Hall	150 013	103 866	69,2	35 417	23,6	10 730	7,2
Main-Tauber-Kreis	121 415	42 914	35,3	74 970	61,8	3 531	2,9
Region Franken	707 422	397 007	56,1	255 028	36,1	55 387	7,8
Landkreise							
Heidenheim	123 516	63 616	51,5	49 244	39,9	10 656	8,6
Ostalbkreis	273 772	78 733	28,8	178 079	65,1	16 960	6,2
Region Ostwürttemberg	397 288	142 349	35,8	227 323	57,2	27 616	7,0
Regierungsbezirk Stuttgart	3 459 542	1 832 735	53,0	1 258 099	36,4	368 708	10,7
Stadtkreise							
Baden-Baden	49 399	13 390	27,1	32 681	66,2	3 328	6,7
Karlsruhe	271 417	129 832	47,8	120 434	44,4	21 151	7,8
Landkreise							
Karlsruhe	355 482	129 727	36,5	205 049	57,7	20 706	5,8
Rastatt	188 615	40 444	21,4	139 718	74,1	8 453	4,5
Region Mittlerer Oberrhein	864 913	313 393	36,2	497 882	57,6	53 638	6,2
Stadtkreise							
Heidelberg	128 773	67 397	52,3	48 461	37,6	12 915	10,0
Mannheim	303 247	134 179	44,3	127 832	42,2	41 236	13,6
Landkreise							
Neckar-Odenwald-Kreis	129 580	43 525	33,6	80 920	62,5	5 135	4,0
Rhein-Neckar-Kreis	458 614	219 828	47,9	205 106	44,7	33 680	7,3
Region Unterer Neckar	1 020 214	464 929	45,6	462 319	45,3	92 966	9,1
Stadtkreis Pforzheim	106 677	61 523	57,7	35 321	33,1	9 833	9,2
Landkreise							
Calw	129 926	88 205	67,9	28 449	21,9	13 272	10,2
Enzkreis	160 335	103 219	64,4	41 791	26,1	15 325	9,6
Freudenstadt	98 548	55 195	56,0	35 045	35,6	8 308	8,4
Region Nordschwarzwald	495 486	308 142	62,2	140 606	28,4	46 738	9,4
Regierungsbezirk Karlsruhe	2 380 613	1 086 464	45,6	1 100 807	46,2	193 342	8,1
Stadtkreis Freiburg im Breisgau	174 121	60 763	34,9	102 507	58,9	10 851	6,2
Landkreise							
Breisgau-Hochschwarzwald	196 618	64 231	32,7	121 111	61,6	11 276	5,7
Emmendingen	130 870	51 197	39,1	74 478	56,9	5 195	4,0
Ortenaukreis	354 042	103 400	29,2	235 715	66,6	14 927	4,2
Region Südlicher Oberrhein	855 651	279 591	32,7	533 811	62,4	42 249	4,9
Landkreise							
Rottweil	127 389	41 956	32,9	77 655	61,0	7 778	6,1
Schwarzwald-Baar-Kreis	198 424	65 518	33,0	116 727	58,8	16 179	8,2
Tuttlingen	110 457	37 018	33,5	66 734	60,4	6 705	6,1
Region Schwarzwald-Baar-Heuberg	436 270	144 492	33,1	261 116	59,9	30 662	7,0
Landkreise							
Konstanz	228 748	60 692	26,5	153 299	67,0	14 757	6,5
Lörrach	190 011	94 557	49,8	82 940	43,7	12 514	6,6
Waldshut	142 468	30 337	21,3	104 460	73,3	7 671	5,4
Region Hochrhein-Bodensee	561 227	185 586	33,1	340 699	60,7	34 942	6,2
Regierungsbezirk Freiburg	1 853 148	609 669	32,9	1 135 626	61,3	107 853	5,8
Landkreise							
Reutlingen	235 727	153 829	65,3	58 987	25,0	22 911	9,7
Tübingen	170 142	93 497	55,0	61 469	36,1	15 176	8,9
Zollernalbkreis	172 380	74 122	43,0	87 859	51,0	10 399	6,0
Region Neckar-Alb	578 249	321 448	55,6	208 315	36,0	48 486	8,4
Stadtkreis Ulm	99 560	38 633	38,8	49 485	49,7	11 442	11,5
Landkreise							
Alb-Donau-Kreis	159 201	62 424	39,2	85 322	53,6	11 455	7,2
Biberach	150 597	25 353	16,8	119 543	79,4	5 701	3,8
Region Donau-Ilter <sup>5)</sup>	409 358	126 410	30,9	254 350	62,1	28 598	7,0
Landkreise							
Bodenseekreis	167 867	41 196	24,5	113 550	67,6	13 121	7,8
Ravensburg	228 261	41 776	18,3	175 231	76,8	11 254	4,9
Sigmaringen	113 014	17 247	15,3	89 936	79,6	5 831	5,2
Region Bodensee-Oberschwaben	509 142	100 219	19,7	378 717	74,4	30 206	5,9
Regierungsbezirk Tübingen	1 496 749	548 077	36,6	841 382	56,2	107 290	7,2
Baden-Württemberg	9 190 052	4 076 945	44,4	4 335 914	47,2	777 193	8,5

Ohne Berücksichtigung der Umgliederung bewohnter Gebietsteile am 1. Januar 1980.- 2) Angehörige der evangelischen Landes- und Freikirchen.- 3) Angehörige der römisch-katholischen Kirche einschließlich der unierten Riten.- 4) Angehörige sonstiger Kirchen und Religionsgemeinschaften, Gemeinschaften, ungeklärt und ohne Angabe.- 5) Soweit Land Baden-Württemberg.



## 16. Ausländische Bevölkerung nach der Staatsangehörigkeit am 30. September 1980

Staatsangehörigkeit Erdteil	Ausländer insgesamt	Davon			Anteil der			Ausländer- anteil
		Männer	Frauen	Kinder unter 16 Jahren	Männer	Frauen	Kinder unter 16 Jahren	
	Anzahl				%			
Europa	850 940	377 618	253 704	219 618	44,4	29,8	25,8	93,2
Belgien	1 094	458	518	118	41,9	47,3	10,8	0,1
Dänemark	630	205	345	80	32,5	54,8	12,7	0,1
Frankreich	18 019	8 511	7 284	2 224	47,2	40,4	12,3	2,0
Großbritannien u. Nordirland	7 320	3 519	2 907	894	48,1	39,7	12,2	0,8
Irland	633	319	273	41	50,4	43,1	6,5	0,1
Italien	194 683	95 739	51 794	47 150	49,2	26,6	24,2	21,3
Luxemburg	541	299	190	52	55,3	35,1	9,6	0,1
Niederlande	5 130	2 209	2 196	725	43,1	42,8	14,1	0,6
EG - Insgesamt	228 050	111 259	65 507	51 284	48,8	28,7	22,5	25,0
Griechenland	73 527	27 080	24 332	22 115	36,8	33,1	30,1	8,1
Jugoslawien	187 051	80 595	63 018	43 438	43,1	33,7	23,2	20,5
Norwegen	578	238	237	103	41,2	41,0	17,8	0,1
Österreich	29 232	13 889	10 486	4 857	47,5	35,9	16,6	3,2
Polen	6 989	4 453	2 166	370	63,7	31,0	5,3	0,8
Portugal	19 246	7 849	6 266	5 131	40,8	32,6	26,7	2,1
Rumänien	1 433	652	624	157	45,5	43,5	11,0	0,2
Schweden	1 569	518	775	276	33,0	49,4	17,6	0,2
Schweiz	8 713	3 362	4 493	858	38,6	51,6	9,8	1,0
Spanien	29 966	13 315	9 532	7 119	44,4	31,8	23,8	3,3
Tschechoslowakei	3 661	1 630	1 479	552	44,5	40,4	15,1	0,4
Türkei	253 770	109 706	61 506	82 558	43,2	24,2	32,5	27,8
Ungarn	3 883	1 743	1 607	533	44,9	41,4	13,7	0,4
Afrika	10 276	6 340	2 066	1 870	61,7	20,1	18,2	1,1
Ägypten	1 296	902	174	220	69,6	13,4	17,0	0,1
Tunesien	2 242	1 238	459	545	55,2	20,5	24,3	0,2
Amerika	18 715	7 881	7 510	3 324	42,1	40,1	17,8	2,1
Kanada	1 529	673	627	229	44,0	41,0	15,0	0,2
USA	13 186	5 625	5 177	2 384	42,7	39,3	18,1	1,4
Asien	25 776	16 730	5 485	3 561	64,9	21,3	13,8	2,8
Indien	4 217	3 338	605	274	79,2	14,3	6,5	0,5
Iran	2 020	1 324	423	273	65,5	20,9	13,5	0,2
Jordanien	1 727	967	231	529	56,0	13,4	30,6	0,2
Australien und Ozeanien	945	361	434	150	38,2	45,9	15,9	0,1
Australien	827	320	377	130	38,7	45,6	15,7	0,1
Staatenlos	3 433	1 844	993	596	53,7	28,9	17,4	0,4
Ungeklärt und ohne Angabe	2 800	1 677	823	300	59,9	29,4	10,7	0,3
Insgesamt	912 885	412 451	271 015	229 419	45,2	29,7	25,1	100

Quelle: Ausländerzentralregister des Bundesverwaltungsamtes.

Bevölkerungsentwicklung

7. Monatliche Bevölkerungsveränderungen 1980

Monat/Quartal	Geburten- überschuß bzw. -defizit(-)	Wanderungs- saldo	Bevölkerungs- zu- bzw. -abnahme (-)	Dagegen 1979
Januar	- 169	10 742	10 573	4 209
Februar	188	7 566	7 754	2 217
März	4	7 883	7 887	2 182
I. Quartal	23	26 191	26 214	8 608
April	42	7 271	7 313	2 018
Mai	885	3 099	3 984	3 991
Juni	820	7 263	8 083	5 721
II. Quartal	1 747	17 633	19 380	11 730
Juli	1 855	2 366	4 221	1 560
August				5 457
September				10 522
III. Quartal				17 539
Oktober				7 155
November				3 437
Dezember				3 793
IV. Quartal				14 385

Diagramm 2

Monatliche Bevölkerungsveränderungen 1980

Tausend

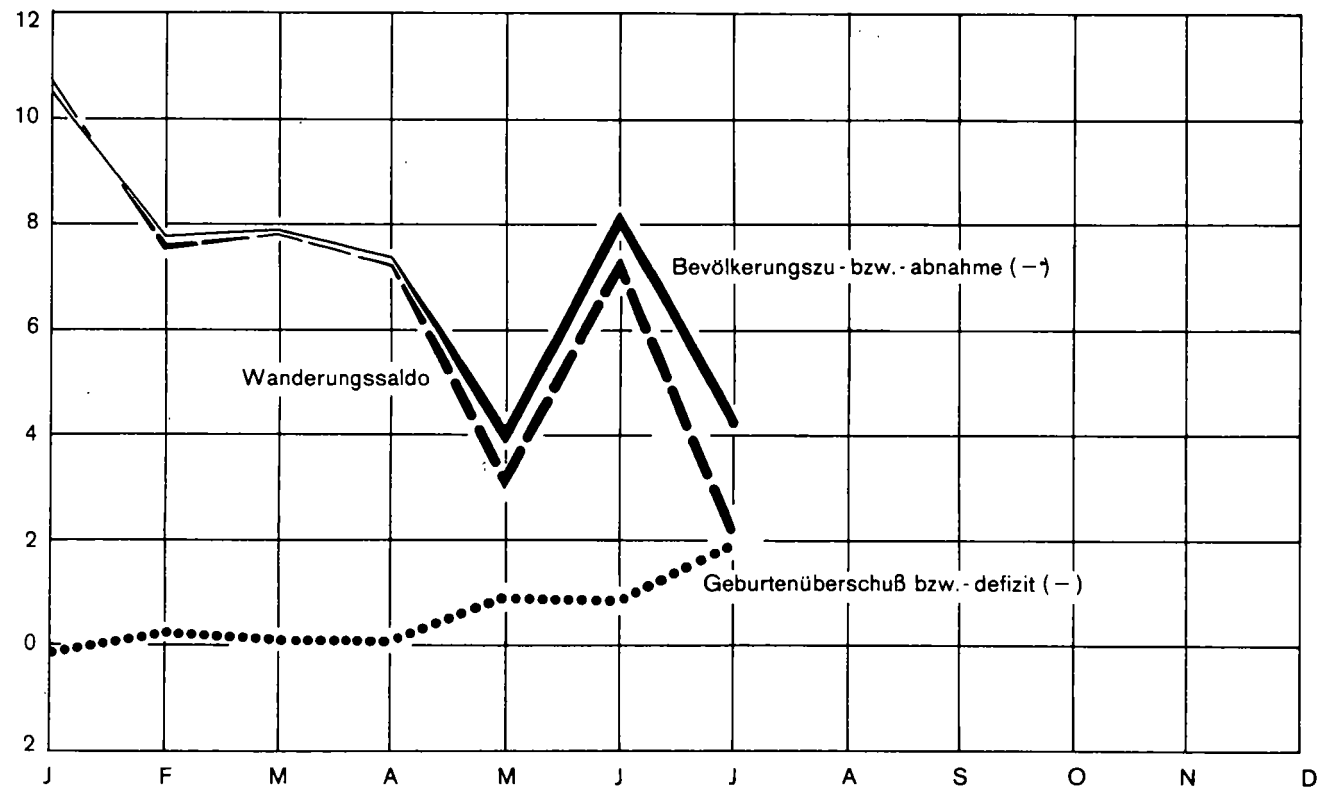

## 18. Bevölkerungsbilanz seit 1965

Jahr	Lebend- geborene	Gestorbene	Geburten- überschuß bzw. -defizit (-)	Zuzüge	Fortzüge	Wanderungs- saldo	Bevölkerungs- zu- bzw. -abnahme (-) insgesamt	Bevölkerung am 31. Dezember
				über die Landesgrenze				
a) Gesamtbevölkerung								
1965	158 742	85 941	72 801	402 576	306 572	96 004	168 805	8 426 202
1966	160 802	86 600	74 202	373 697	339 995	33 702	107 904	8 534 106
1967	155 617	87 276	68 341	274 573	311 535	- 36 962	31 379	8 565 471 <sup>1)</sup>
1968	147 961	93 263	54 698	358 881	265 157	93 724	148 422	8 713 893
1969	140 087	94 628	45 459	445 621	295 274	150 347	195 806	8 909 699
1970	128 212	92 628	35 584	430 349	320 888	109 461	145 045	8 953 607 <sup>2)</sup>
1971	123 871	92 671	31 200	394 150	323 843	70 307	101 507	9 055 114
1972	112 845	92 740	20 105	390 189	311 256	78 933	99 038	9 154 152
1973	102 875	92 918	9 957	384 032	308 765	75 267	85 224	9 239 376
1974	102 206	93 127	9 079	274 660	296 875	- 22 215	- 13 136	9 226 240
1975	97 019	95 646	1 373	203 461	278 326	- 74 865	- 73 492	9 152 748
1976	95 492	94 426	1 066	211 451	245 999	- 34 548	- 33 482	9 119 266
1977	90 981	90 517	464	229 704	228 981	723	1 187	9 120 453
1978	89 924	93 987	- 4 063	237 097	215 697	21 400	17 337	9 137 790
1979	92 425	91 513	912	258 873 <sup>3)</sup>	207 523	51 350	52 262	9 190 052
b) Deutsche <sup>3)</sup>								
1965	149 455	84 970	64 485	168 851	149 683	19 168	83 653	8 001 040
1966	149 428	85 494	63 934	164 527	148 304	16 223	80 157	8 081 197
1967	143 597	86 165	57 432	160 419	139 932	20 487	77 919	8 159 102 <sup>1)</sup>
1968	136 370	92 105	44 265	159 826	141 212	18 614	62 879	8 221 981
1969	126 798	93 225	33 573	159 929	140 233	19 696	53 269	8 275 250
1970	111 897	90 950	20 947	147 882	135 016	12 866	33 813	8 273 522 <sup>2)</sup>
1971	104 159	90 889	13 270	147 033	130 018	17 015	30 285	8 303 807
1972	91 493	90 920	573	146 473	124 439	22 034	22 607	8 326 414
1973	80 086	91 109	- 11 023	134 679	118 411	16 268	5 245	8 331 659
1974	77 702	91 360	- 13 658	125 604	112 962	12 642	- 1 016	8 330 643
1975	75 819	93 912	- 18 093	111 944	109 959	1 985	- 16 108	8 314 535
1976	76 653	92 945	- 16 292	113 699	105 959	7 740	- 8 552	8 305 983
1977	74 236	89 018	- 14 782	120 153	105 857	14 296	- 486	8 307 208
1978	73 895	92 576	- 18 681	122 525	106 716	15 809	- 2 872	8 308 583
1979	76 318	90 027	- 13 709	122 214	103 556	18 658	4 949	8 316 616
c) Ausländer <sup>3)</sup>								
1965	9 287	971	8 316	233 725	156 889	76 836	85 152	425 162
1966	11 374	1 106	10 268	209 170	191 691	17 479	27 747	452 909
1967	12 020	1 111	10 909	114 154	171 603	- 57 449	- 46 540	406 369
1968	11 591	1 158	10 433	199 055	123 945	75 110	85 543	491 912
1969	13 289	1 403	11 886	285 692	155 041	130 651	142 537	634 449
1970	16 315	1 678	14 637	282 467	185 872	96 595	111 232	680 085 <sup>2)</sup>
1971	19 712	1 782	17 930	247 117	193 825	53 292	71 222	751 307
1972	21 352	1 820	19 532	243 716	186 817	56 899	76 431	827 738
1973	22 789	1 809	20 980	249 353	190 354	58 999	79 979	907 717
1974	24 504	1 767	22 737	149 056	183 913	- 34 857	- 12 120	895 597
1975	21 200	1 734	19 466	91 517	168 367	- 76 850	- 57 384	838 213
1976	18 839	1 481	17 358	97 752	140 040	- 42 288	- 24 930	813 283
1977	16 745	1 499	15 246	109 551	123 124	- 13 573	1 673	813 245
1978	16 029	1 411	14 618	114 572	108 981	5 591	20 209	829 207
1979	16 107	1 486	14 621	136 659	103 967	32 692	47 313	873 436

1) Gebietsabtretung an die Schweiz mit Wirkung vom 20.7.1967 (14 Personen).- 2) In den Jahren 1961 und 1970 wurden die fortgeschriebenen Bevölkerungszahlen auf Grund der Ergebnisse aus den Bevölkerungszählungen dieser zwei Jahre bereinigt.- 3) Differenz durch Berücksichtigung der Ein- und Ausbürgerungen in der amtlichen Fortschreibung seit 1977.

# Bevölkerungsentwicklung

## 19. Bevölkerungsentwicklung in den Stadt- und Landkreisen 1979

### a) Gesamtbevölkerung

Kreis Region Regierungsbezirk Land	Wohnbevölkerung am 1. Januar 1979 <sup>1)</sup>	Veränderung vom 1. Januar bis 31. Dezember 1979				Wohnbevölkerung am 31. Dezember 1979
		Geburtenüberschuß bzw. -defizit (-)	Wanderungssaldo	Bevölkerungszu- bzw. -abnahme (-) insgesamt		
				Anzahl	%	
Stadtkreis Stuttgart, Landeshauptstadt	583 700	- 896	- 815	- 1 711	- 0,29	581 989
Landkreise						
Böblingen	296 776	1 297	3 213	4 510	1,52	301 286
Esslingen	454 294	1 070	2 224	3 294	0,73	457 588
Göppingen	226 750	- 179	2 002	1 823	0,80	228 573
Ludwigsburg	427 497	907	3 131	4 038	0,94	431 535
Rems-Murr-Kreis	351 171	413	2 277	2 690	0,77	353 861
Region Mittlerer Neckar	2 340 188	2 612	12 032	14 644	0,63	2 354 832
Stadtkreis Heilbronn	111 330	- 143	239	96	0,09	111 426
Landkreise						
Heilbronn	237 428	66	3 666	3 732	1,57	241 160
Hohenlohekreis	82 947	1	460	461	0,56	83 408
Schwäbisch Hall	150 644	- 106	- 525	- 631	- 0,42	150 013
Main-Tauber-Kreis	121 628	- 151	- 62	- 213	- 0,18	121 415
Region Franken	703 977	- 333	3 778	3 445	0,49	707 422
Landkreise						
Heidenheim	123 395	- 39	160	121	0,10	123 516
Ostalbkreis	272 044	423	1 305	1 728	0,64	273 772
Region Ostwürttemberg	395 439	384	1 465	1 849	0,47	397 288
Regierungsbezirk Stuttgart	3 439 604	2 663	17 275	19 938	0,58	3 459 542
Stadtkreise						
Baden-Baden	49 200	- 355	554	199	0,40	49 399
Karlsruhe	274 058	- 1 239	- 1 402	- 2 641	- 0,96	271 417
Landkreise						
Karlsruhe	352 868	233	2 381	2 614	0,74	355 482
Rastatt	187 877	- 150	888	738	0,39	188 615
Region Mittlerer Oberrhein	864 003	- 1 511	2 421	910	0,11	864 913
Stadtkreise						
Heidelberg	128 064	- 454	1 163	709	0,55	128 773
Mannheim	302 794	- 1 256	1 709	453	0,15	303 247
Landkreise						
Neckar-Odenwald-Kreis	129 293	- 261	548	287	0,22	129 580
Rhein-Neckar-Kreis	454 428	165	4 021	4 186	0,92	458 614
Region Unterer Neckar	1 014 579	- 1 806	7 441	5 635	0,56	1 020 214
Stadtkreis Pforzheim	106 498	- 304	483	179	0,17	106 677
Landkreise						
Calw	128 323	- 278	1 881	1 603	1,25	129 926
Enzkreis	158 252	298	1 785	2 083	1,32	160 335
Freudenstadt	97 611	- 78	1 015	937	0,96	98 548
Region Nordschwarzwald	490 684	- 362	5 164	4 802	0,98	495 486
Regierungsbezirk Karlsruhe	2 369 266	- 3 679	15 026	11 347	0,48	2 380 613
Stadtkreis Freiburg im Breisgau	174 121	- 253	253	-	-	174 121
Landkreise						
Breisgau-Hochschwarzwald	193 753 <sup>1)</sup>	410	2 451	2 861	1,48	196 618
Emmendingen	129 845 <sup>1)</sup>	155	874	1 029	0,79	130 870
Ortenaukreis	353 168	- 192	1 066	874	0,25	354 042
Region Südllicher Oberrhein	850 887	120	4 644	4 764	0,56	855 651
Landkreise						
Rottweil	126 973	- 67	483	416	0,33	127 389
Schwarzwald-Baar-Kreis	197 437	95	892	987	0,50	198 424
Tuttlingen	110 116	- 36	377	341	0,31	110 457
Region Schwarzwald-Baar-Heuberg	434 526	- 8	1 752	1 744	0,40	436 270
Landkreise						
Konstanz	227 792	- 266	1 222	956	0,42	228 748
Lörrach	189 470	- 103	644	541	0,29	190 011
Waldshut	141 426	70	972	1 042	0,74	142 468
Region Hochrhein-Bodensee	558 688	- 299	2 838	2 539	0,45	561 227
Regierungsbezirk Freiburg	1 844 101	- 187	9 234	9 047	0,49	1 853 148
Landkreise						
Reutlingen	234 386	72	1 269	1 341	0,57	235 727
Tübingen	167 601	623	1 918	2 541	1,52	170 142
Zollernalbkreis	171 958	- 34	456	422	0,25	172 380
Region Neckar-Alb	573 945	661	3 643	4 304	0,75	578 249
Stadtkreis Ulm	98 530 <sup>1)</sup>	31	999	1 030	1,05	99 560
Landkreise						
Alb-Donau-Kreis	157 824 <sup>1)</sup>	276	1 101	1 377	0,87	159 201
Biberach	149 513	382	702	1 084	0,73	150 597
Region Donau-Iller <sup>2)</sup>	405 867	689	2 802	3 491	0,86	409 358
Landkreise						
Bodenseekreis	165 596	202	2 069	2 271	1,37	167 867
Ravensburg	226 995	377	889	1 266	0,56	228 261
Sigmaringen	112 416	186	412	598	0,53	113 014
Region Bodensee-Oberschwaben	505 007	765	3 370	4 135	0,82	509 142
Regierungsbezirk Tübingen	1 484 819	2 115	9 815	11 930	0,80	1 496 749
Baden-Württemberg	9 137 790	912	51 350	52 262	0,57	9 190 052

1) Mit Wirkung vom 1.1.1979 wurde ein bewohnter Gebietsteil der Gemeinde Blaustein, Alb-Donau-Kreis, in die Stadt Ulm umgegliedert (betrifft Wohnbevölkerung 7 Personen). Mit Wirkung vom 1.1.1979 wurde ein bewohnter Gebietsteil der Stadt Ulm in die Gemeinde Blaustein, Alb-Donau-Kreis, umgegliedert (betrifft Wohnbevölkerung 5 Personen). Mit Wirkung vom 1.7.1979 wurde ein bewohnter Gebietsteil der Gemeinde Simonswald, Landkreis Emmendingen, in die Gemeinde St. Märgen, Landkreis Breisgau - Hochschwarzwald, umgegliedert (betrifft Wohnbevölkerung 4 Personen). - 2) Soweit Land Baden-Württemberg.

Noch: 19. Bevölkerungsentwicklung in den Stadt- und Landkreisen 1979  
b) Deutsche

Kreis Region Regierungsbezirk Land	Deutsche am 1. Januar 1979 <sup>1)</sup>	Veränderung vom 1. Januar bis 31. Dezember 1979				Ein- und Aus- bürgerungen	Deutsche am 31. Dezember 1979	
		Geburten- überschuß bzw.-defizit (-)	Wanderungs- saldo	Bevölkerungszu- bzw. Abnahme (-) insgesamt			Anzahl	% der Wohnbev.
				Anzahl	%			
Stadtkreis Stuttgart, Landeshauptstadt	489 371	- 2 413	- 4 062	- 6 475	- 1,32	232	483 128	83,0
Landkreise								
Böblingen	256 799	428	2 457	2 885	1,12	186	259 870	86,3
Esslingen	396 649	-	1 346	1 346	0,34	233	398 228	87,0
Göppingen	202 782	- 620	758	138	0,07	76	202 996	88,8
Ludwigsburg	372 413	- 247	1 176	929	0,25	140	373 482	86,5
Rems-Murr-Kreis	315 763	- 244	1 005	761	0,24	144	316 668	89,5
Region Mittlerer Neckar	2 033 777	- 3 096	2 680	- 416	- 0,02	1 011	2 034 372	86,4
Stadtkreis Heilbronn	97 643	- 377	- 356	- 733	- 0,75	17	96 927	87,0
Landkreise								
Heilbronn	219 279	- 317	2 082	1 765	0,80	47	221 091	91,7
Hohenlohekreis	78 479	- 66	237	171	0,22	27	78 677	94,3
Schwäbisch Hall	143 089	- 205	- 220	- 425	- 0,30	41	142 705	95,1
Main-Tauber-Kreis	117 935	- 211	- 234	- 445	- 0,38	28	117 518	96,8
Region Franken	656 425	- 1 176	1 509	333	0,05	160	656 918	92,9
Landkreise								
Heidenheim	113 242	- 269	- 94	- 363	- 0,32	36	112 915	91,4
Ostalbkreis	254 617	97	63	160	0,06	42	254 819	93,1
Region Ostwürttemberg	367 859	- 172	- 31	- 203	- 0,06	78	367 734	92,6
Regierungsbezirk Stuttgart	3 058 061	- 4 444	4 158	- 286	- 0,01	1 249	3 059 024	88,4
Stadtkreise								
Baden-Baden	46 243	- 394	364	- 30	- 0,06	17	46 230	93,6
Karlsruhe	252 357	- 1 579	- 1 989	- 3 568	- 1,41	127	248 916	91,7
Landkreise								
Karlsruhe	329 064	- 199	1 267	1 068	0,32	126	330 258	92,9
Rastatt	176 105	- 329	599	270	0,15	67	176 442	93,5
Region Mittlerer Oberrhein	803 769	- 2 501	241	- 2 260	- 0,28	337	801 846	92,7
Stadtkreise								
Heidelberg	117 926	- 559	701	- 142	0,12	77	118 145	91,7
Mannheim	263 812	- 1 873	- 1 037	- 2 910	- 1,10	126	261 028	86,1
Landkreise								
Neckar-Odenwald-Kreis	123 783	- 359	187	- 172	- 0,14	33	123 644	95,4
Rhein-Neckar-Kreis	421 934	- 362	2 626	2 264	0,54	145	424 343	92,5
Region Unterer Neckar	927 455	- 3 153	2 477	- 676	- 0,07	381	927 160	90,9
Stadtkreis Pforzheim	94 283	- 511	- 104	- 615	- 0,65	36	93 704	87,8
Landkreise								
Calw	114 608	- 528	1 269	741	0,65	54	115 403	88,8
Enzkreis	142 906	- 53	1 126	1 073	0,75	44	144 023	89,8
Freudenstadt	91 756	- 189	616	427	0,47	12	92 195	93,6
Region Nordschwarzwald	443 553	- 1 281	2 907	1 626	0,37	146	445 325	89,9
Regierungsbezirk Karlsruhe	2 174 777	- 6 935	5 625	- 1 310	- 0,06	864	2 174 331	91,3
Stadtkreis Freiburg im Breisgau	161 795	- 400	- 68	- 468	- 0,29	82	161 409	92,7
Landkreise								
Breisgau-Hochschwarzwald	184 328 <sup>1)</sup>	318	1 914	2 232	1,21	27	186 591	94,9
Emmendingen	124 369 <sup>1)</sup>	87	615	702	0,56	24	125 091	95,6
Ortenaukreis	335 988	- 432	347	- 85	- 0,03	71	335 974	94,9
Region Südlicher Oberrhein	806 480	- 427	2 808	2 381	0,30	204	809 065	94,6
Landkreise								
Rottweil	118 702	- 208	256	48	0,04	24	118 774	93,2
Schwarzwald-Baar-Kreis	176 210	- 267	352	85	0,05	45	176 340	88,9
Tuttlingen	100 322	- 225	166	- 59	- 0,06	46	100 309	90,8
Region Schwarzwald-Baar-Heuberg	395 234	- 700	774	74	0,02	115	395 423	90,6
Landkreise								
Konstanz	205 467	- 584	388	- 196	- 0,10	52	205 323	89,8
Lörrach	173 624	- 332	15	- 317	- 0,18	49	173 356	91,2
Waldshut	129 407	- 146	490	344	0,27	34	129 785	91,1
Region Hochrhein-Bodensee	508 498	- 1 062	893	- 169	- 0,03	135	508 464	90,6
Regierungsbezirk Freiburg	1 710 212	- 2 189	4 475	2 286	0,13	454	1 712 952	92,4
Landkreise								
Reutlingen	211 234	- 342	636	294	0,14	54	211 582	89,8
Tübingen	152 965	336	1 356	1 692	1,11	40	154 697	90,9
Zollernalbkreis	157 561	- 316	- 350	- 666	- 0,42	63	156 958	91,1
Region Neckar-Alb	521 760	- 322	1 642	1 320	0,25	157	523 237	90,5
Stadtkreis Ulm	86 485 <sup>1)</sup>	- 220	476	256	0,30	60	86 801	87,2
Landkreise								
Alb-Donau-Kreis	145 155 <sup>1)</sup>	- 12	387	375	0,26	57	145 587	91,4
Biberach	142 887	285	175	460	0,32	55	143 402	95,2
Region Donau-Ilter <sup>2)</sup>	374 527	53	1 038	1 091	0,29	172	375 790	91,8
Landkreise								
Bodenseekreis	150 486	- 31	1 504	1 473	0,98	70	152 029	90,6
Ravensburg	213 018	123	479	602	0,28	92	213 712	93,6
Sigmaringen	105 742	36	- 263	- 227	- 0,21	26	105 541	93,4
Region Bodensee-Oberschwaben	469 246	128	1 720	1 848	0,39	188	471 282	92,6
Regierungsbezirk Tübingen	1 365 533	- 141	4 400	4 259	0,31	517	1 370 309	91,6
Baden-Württemberg	8 308 583	- 13 709	18 658	4 949	0,06	3 084	8 316 616	90,5

1) Mit Wirkung vom 1.1.1979 wurde ein bewohnter Gebietsteil der Gemeinde Blaustein, Alb-Donau-Kreis, in die Stadt Ulm umgegliedert (betrifft Deutsche Wohnbevölkerung 6 Personen). Mit Wirkung vom 1.1.1979 wurde ein bewohnter Gebietsteil der Stadt Ulm in die Gemeinde Blaustein, Alb-Donau-Kreis, umgegliedert (betrifft Deutsche Wohnbevölkerung 5 Personen). Mit Wirkung vom 1.7.1979 wurde ein bewohnter Gebietsteil der Gemeinde Simonswald, Landkreis Emmendingen, in die Gemeinde St. Märgen, Landkreis Breisgau - Hochschwarzwald, umgegliedert (betrifft Deutsche Wohnbevölkerung 4 Personen). - 2) Soweit Land Baden-Württemberg.

# Bevölkerungsentwicklung

Noch: 19. Bevölkerungsentwicklung in den Stadt- und Landkreisen 1979

c) Ausländer

Kreis Region Regierungsbezirk Land	Ausländer <sup>1)</sup> am 1. Januar 1979	Veränderung vom 1. Januar bis 31. Dezember 1979				Ein- und Aus- bürgerungen	Ausländer am 31. Dezember 1979	
		Geburten- überschuß bzw. -defizit (-)	Wanderungs- saldo	Bevölkerungszu- bzw. -abnahme (-) insgesamt			Anzahl	% der Wohnbev.
				Anzahl	%			
Stadtkreis Stuttgart, Landeshauptstadt	94 329	1 517	3 247	4 764	5,05	- 232	98 861	17,0
Landkreise								
Böblingen	39 977	869	756	1 625	4,07	- 186	41 416	13,8
Esslingen	57 645	1 070	878	1 948	3,38	- 233	59 360	13,0
Göppingen	23 968	441	1 244	1 685	7,03	- 76	25 577	11,2
Ludwigsburg	55 084	1 154	1 955	3 109	5,64	- 140	58 053	13,5
Rems-Murr-Kreis	35 408	657	1 272	1 929	5,45	- 144	37 193	10,5
Region Mittlerer Neckar	306 411	5 708	9 352	15 060	4,92	- 1 011	320 460	13,6
Stadtkreis Heilbronn	13 687	234	595	829	6,06	- 17	14 499	13,0
Landkreise								
Heilbronn	18 149	383	1 584	1 967	10,84	- 47	20 069	8,3
Hohenlohekreis	4 468	67	223	290	6,49	- 27	4 731	5,7
Schwäbisch Hall	7 555	99	305	206	2,73	- 41	7 308	4,9
Main-Tauber-Kreis	3 693	60	172	232	6,28	- 28	3 897	3,2
Region Franken	47 552	843	2 269	3 112	6,54	- 160	50 504	7,1
Landkreise								
Heidenheim	10 153	230	254	484	4,77	- 36	10 601	8,6
Ostalbkreis	17 427	326	1 242	1 568	9,00	- 42	18 953	6,9
Region Ostwürttemberg	27 580	556	1 496	2 052	7,44	- 78	29 554	7,4
Regierungsbezirk Stuttgart	381 543	7 107	13 117	20 224	5,30	- 1 249	400 518	11,6
Stadtkreise								
Baden-Baden	2 957	39	190	229	7,74	- 17	3 169	6,4
Karlsruhe	21 701	340	587	927	4,27	- 127	22 501	8,3
Landkreise								
Karlsruhe	23 804	432	1 114	1 546	6,50	- 126	25 224	7,1
Rastatt	11 772	179	289	468	3,98	- 67	12 173	6,5
Region Mittlerer Oberrhein	60 234	990	2 180	3 170	5,26	- 337	63 067	7,3
Stadtkreise								
Heidelberg	10 138	105	462	567	5,59	- 77	10 628	8,3
Mannheim	38 982	617	2 746	3 363	8,63	- 126	42 219	13,9
Landkreise								
Neckar-Odenwald-Kreis	5 510	98	361	459	8,33	- 33	5 936	4,6
Rhein-Neckar-Kreis	32 494	527	1 395	1 922	5,92	- 145	34 271	7,5
Region Unterer Neckar	87 124	1 347	4 964	6 311	7,24	- 381	93 054	9,1
Stadtkreis Pforzheim	12 215	207	587	794	6,50	- 36	12 973	12,2
Landkreise								
Calw	13 715	250	612	862	6,29	- 54	14 523	11,2
Enzkreis	15 346	351	659	1 010	6,58	- 44	16 312	10,2
Freudenstadt	5 855	111	399	510	8,71	- 12	6 353	6,5
Region Nordschwarzwald	47 131	919	2 257	3 176	6,74	- 146	50 161	10,1
Regierungsbezirk Karlsruhe	194 489	3 256	9 401	12 657	6,51	- 864	206 282	8,7
Stadtkreis Freiburg im Breisgau	12 326	147	321	468	3,80	- 82	12 712	7,3
Landkreise								
Breisgau-Hochschwarzwald	9 425	92	537	629	6,67	- 27	10 027	5,1
Emmendingen	5 476	68	259	327	5,97	- 24	5 779	4,4
Ortenaukreis	17 180	240	719	959	5,58	- 71	18 068	5,1
Region Südtlicher Oberrhein	44 407	547	1 836	2 383	5,37	- 204	46 586	5,4
Landkreise								
Rottweil	8 271	141	227	368	4,45	- 24	8 615	6,8
Schwarzwald-Baar-Kreis	21 227	362	540	902	4,25	- 45	22 084	11,1
Tuttlingen	9 794	189	211	400	4,08	- 46	10 148	9,2
Region Schwarzwald-Baar-Heuberg	39 292	692	978	1 670	4,25	- 115	40 847	9,4
Landkreise								
Konstanz	22 325	318	834	1 152	5,16	- 52	23 425	10,2
Lörrach	15 846	229	629	858	5,42	- 49	16 655	8,8
Waldshut	12 019	216	482	698	5,81	- 34	12 683	8,9
Region Hochrhein-Bodensee	50 190	763	1 945	2 708	5,40	- 135	52 763	9,4
Regierungsbezirk Freiburg	133 889	2 002	4 759	6 761	5,05	- 454	140 196	7,6
Landkreise								
Reutlingen	23 152	414	633	1 047	4,52	- 54	24 145	10,2
Tübingen	14 636	287	562	849	5,80	- 40	15 445	9,1
Zollernalbkreis	14 397	282	806	1 088	7,56	- 63	15 422	9,0
Region Neckar-Alb	52 185	983	2 001	2 984	5,72	- 157	55 012	9,5
Stadtkreis Ulm	12 044 <sup>1)</sup>	251	523	774	6,43	- 60	12 759	12,8
Landkreise								
Alb-Donau-Kreis	12 670 <sup>1)</sup>	288	714	1 002	7,91	- 57	13 614	8,6
Biberach	6 626	97	527	624	9,42	- 55	7 195	4,8
Region Donau-Ilter <sup>2)</sup>	31 340	636	1 764	2 400	7,66	- 172	33 568	8,2
Landkreise								
Bodenseekreis	15 110	233	565	798	5,28	- 70	15 838	9,4
Ravensburg	13 977	254	410	664	4,75	- 92	14 549	6,4
Sigmaringen	6 674	150	675	825	12,36	- 26	7 473	6,6
Region Bodensee-Oberschwaben	35 761	637	1 650	2 287	6,40	- 188	37 860	7,4
Regierungsbezirk Tübingen	119 286	2 256	5 415	7 671	6,43	- 517	126 440	8,5
Baden-Württemberg	829 207	14 621	32 692	47 313	5,71	- 3 084	873 436	9,5

1) Mit Wirkung vom 1.1.1979 wurde ein bewohnter Gebietsteil der Gemeinde Blaustein, Alb-Donau-Kreis, in die Stadt Ulm umgegliedert (betrifft Ausländische Wohnbevölkerung 1 Person). - 2) Soweit Land Baden-Württemberg.



Schaubild 3

Zu- bzw. Abnahme der Gesamtbevölkerung in den Gemeinden 1979

Zunahme in %

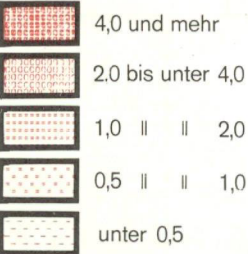

Abnahme in %

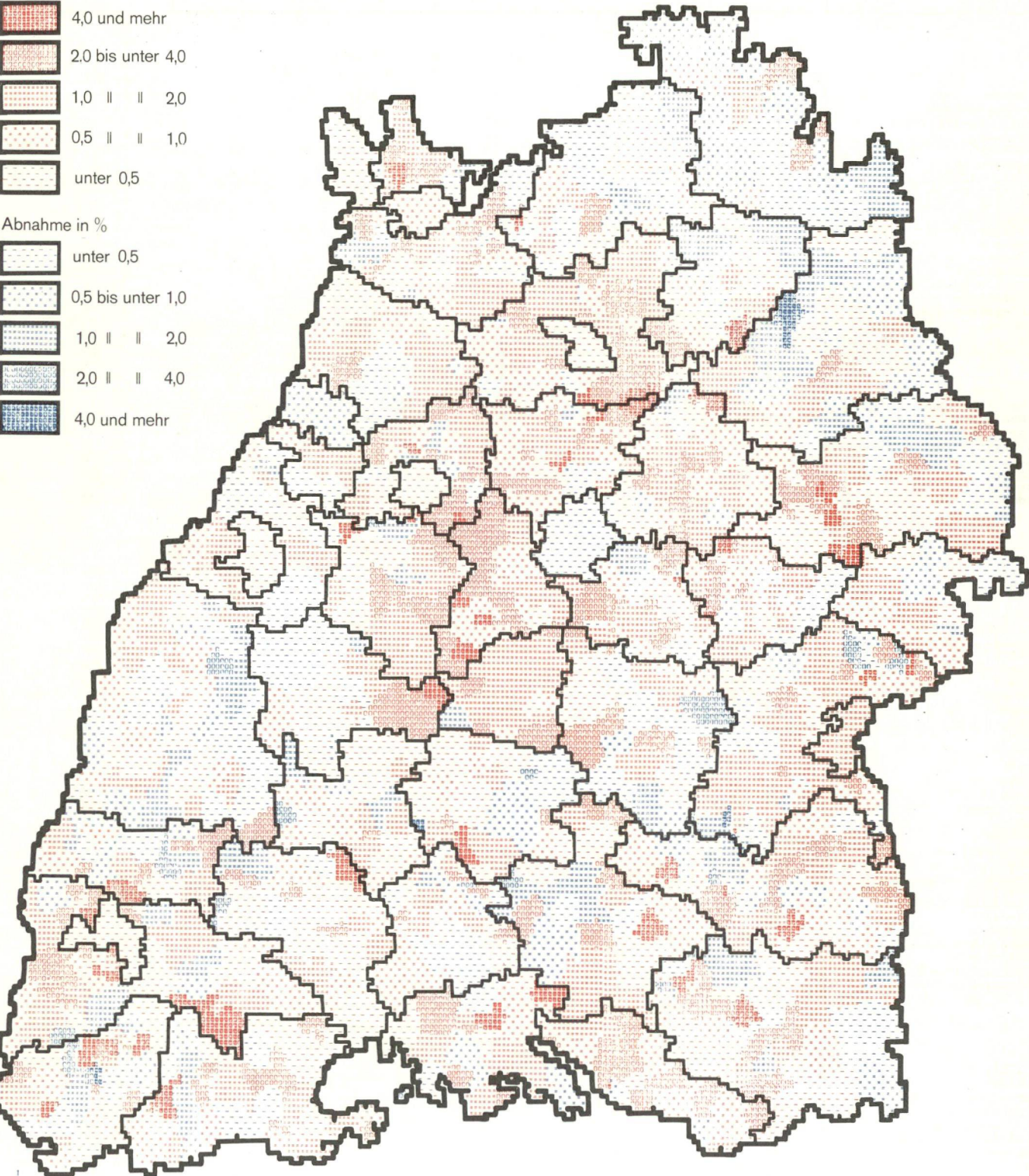
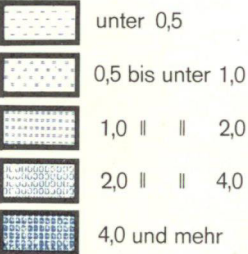

# Bevölkerungsentwicklung

## 20. Bevölkerungsentwicklung in den Großen Kreisstädten 1979

Große Kreisstadt	Wohnbevölkerung am 1. Januar 1979	Veränderung von 1. Januar bis 31. Dezember 1979				Wohnbevölkerung am 31. Dezember 1979
		Geburtenüberschuß bzw. -defizit (-)	Wanderungssaldo	Bevölkerungszu- bzw. -abnahme (-) insgesamt		
				Anzahl	%	

### Regierungsbezirk Stuttgart

Aalen	62 757	24	73	97	0,15	62 854
Backnang	28 809	- 42	337	295	1,02	29 104
Bad Mergentheim	19 380	- 89	- 7	- 96	- 0,50	19 284
Bietigheim-Bissingen	33 573	60	349	409	1,22	33 982
Böblingen	40 627	96	342	438	1,08	41 065
Craillshelm	24 635	5	- 4	1	0,00	24 636
Ditzingen	22 285	128	22	150	0,67	22 435
Ellwangen (Jagst)	21 494	19	- 236	- 217	- 1,01	21 277
Esslingen am Neckar	92 683	- 62	- 888	- 950	- 1,02	91 733
Fellbach	41 787	3	- 137	- 134	- 0,32	41 653
Filderstadt	35 918	198	641	839	2,34	36 757
Geislingen an der Steige	27 415	- 128	96	- 32	- 0,12	27 383
Göppingen	52 690	- 157	501	344	0,65	53 034
Heidenheim an der Brenz	48 772	- 129	- 173	- 302	- 0,62	48 470
Herrenberg	24 983	111	108	219	0,88	25 202
Kirchheim unter Teck	31 706	- 17	67	50	0,16	31 756
Kornwestheim	27 068	20	- 27	- 7	- 0,03	27 061
Leinfelden-Echterdingen	34 633	86	325	411	1,19	35 044
Leonberg	37 401	57	390	447	1,20	37 848
Ludwigsburg	81 208	- 117	- 42	- 159	- 0,20	81 049
Neckarsulm	21 084	11	403	414	1,96	21 498
Nürtingen	34 610	- 14	450	436	1,26	35 046
Ostfildern	28 419	87	160	247	0,87	28 666
Schorndorf	33 143	62	322	384	1,16	33 527
Schwäbisch Gmünd	56 417	- 50	254	204	0,36	56 621
Schwäbisch Hall	32 181	- 26	- 607	- 633	- 1,97	31 548
Sindelfingen	53 851	140	162	302	0,56	54 153
Vaihingen an der Enz	22 582	- 9	169	160	0,71	22 742
Waiblingen	44 891	53	24	77	0,17	44 968
Weinstadt	23 025	102	- 19	83	0,36	23 108
Wertheim	20 131	- 5	- 125	- 130	- 0,65	20 001
Winnenden	21 904	- 11	246	235	1,07	22 139

### Regierungsbezirk Karlsruhe

Bretten	22 250	40	325	365	1,64	22 615
Bruchsal	37 392	- 78	- 82	- 160	- 0,43	37 232
Bühl	21 762	- 37	360	323	1,48	22 085
Calw	22 558	- 6	329	323	1,43	22 881
Ettlingen	35 871	32	356	388	1,08	36 259
Gaggenau	28 518	- 15	108	93	0,33	28 611
Mosbach	23 366	- 3	- 39	- 42	- 0,18	23 324
Mühlacker	23 781	54	349	403	1,69	24 184
Rastatt	36 986	- 32	- 12	- 44	- 0,12	36 942
Sinsheim	25 711	- 46	542	496	1,93	26 207
Weinheim	41 084	- 80	494	414	1,01	41 498
Wiesloch	21 388	- 44	87	43	0,20	21 431

### Regierungsbezirk Freiburg

Achern	20 345	- 25	122	97	0,48	20 442
Emmendingen	24 155	- 50	343	293	1,21	24 448
Kehl	29 567	45	195	240	0,81	29 807
Konstanz	68 318	- 182	- 188	- 370	- 0,54	67 948
Lahr/Schwarzwald	35 380	- 85	221	136	0,38	35 516
Lörrach	41 597	- 89	14	- 75	- 0,18	41 522
Offenburg	50 554	- 132	49	- 83	- 0,16	50 471
Radolfzell	23 349	- 18	289	271	1,16	23 620
Rheinfelden (Baden)	27 268	60	- 12	48	0,18	27 316
Rottweil	23 671	- 73	134	61	0,26	23 732
Schramberg	19 228	- 29	50	21	0,11	19 249
Singen (Hohentwiel)	43 886	- 64	- 169	- 233	- 0,53	43 653
Tuttlingen	31 635	- 64	- 16	- 80	- 0,25	31 555
Villingen-Schwenningen	78 396	- 106	175	69	0,09	78 465
Waldshut-Tiengen	21 423	- 63	60	- 3	- 0,01	21 420
Weil am Rhein	26 142	- 39	20	- 19	- 0,07	26 123

### Regierungsbezirk Tübingen

Albstadt	48 585	- 104	- 289	- 393	- 0,81	48 192
Balingen	29 543	5	90	95	0,32	29 638
Biberach an der Riß	28 295	- 7	- 166	- 173	- 0,61	28 122
Ehingen (Donau)	21 742	110	108	218	1,00	21 960
Friedrichshafen	51 144	63	334	397	0,78	51 541
Leutkirch im Allgäu	19 976	42	- 120	- 78	- 0,39	19 898
Ravensburg	41 924	- 61	218	157	0,37	42 081
Reutlingen	94 558	- 113	292	179	0,19	94 737
Rottenburg am Neckar	30 965	126	377	503	1,62	31 468
Tübingen	71 193	212	762	974	1,37	72 167
Wangen im Allgäu	23 112	53	- 7	46	0,20	23 158
Weingarten	21 376	20	193	213	1,00	21 589



21. Entwicklung der Bevölkerungsdichte in den Regionen und Regierungsbezirken<sup>1)</sup>

Region Regierungsbezirk Land	1939	1950	1961	1970	1971	1973	1975	1977	1979
	Einwohner je km <sup>2</sup>								
Mittlerer Neckar	329,3	407,9	533,6	622,4	636,3	649,3	640,5	638,0	644,4
Franken	96,4	121,0	130,2	146,3	147,9	151,0	148,0	147,4	148,5
Ostwürttemberg	96,5	142,1	165,3	184,6	185,6	187,2	186,0	184,6	185,8
Regierungsbezirk Stuttgart	177,1	224,7	277,0	319,0	324,2	331,0	326,2	324,7	327,7
Mittlerer Oberrhein	266,5	296,7	351,7	401,0	405,4	410,4	406,3	404,2	404,6
Unterer Neckar	273,6	320,4	368,3	411,7	420,4	423,7	419,4	415,9	417,7
Nordschwarzwald	132,1	139,0	169,3	199,0	203,1	208,6	208,0	208,6	211,7
Regierungsbezirk Karlsruhe	223,5	251,7	295,9	336,4	341,6	346,8	343,8	342,2	344,0
Südlicher Oberrhein	137,9	146,3	173,4	198,1	202,8	208,0	208,4	208,6	210,1
Schwarzwald-Baar-Heuberg	110,3	121,0	148,6	169,9	172,1	176,0	173,5	171,9	172,5
Hochrhein-Bodensee	119,6	137,8	172,6	198,1	202,2	207,4	205,1	202,9	203,6
Regierungsbezirk Freiburg	125,0	137,0	166,4	190,5	194,3	199,2	198,0	197,0	198,1
Neckar-Alb	129,2	151,5	185,9	217,5	222,9	228,4	226,8	226,5	228,5
Donau-Iller <sup>2)</sup>	91,0	106,7	123,1	136,8	138,8	140,4	140,0	140,4	141,9
Bodensee-Oberschwaben	85,5	98,6	115,5	135,0	138,6	142,6	142,6	143,6	145,5
Regierungsbezirk Tübingen	99,6	116,2	137,9	158,9	162,4	166,2	165,6	166,1	167,9
Baden-Württemberg	153,1	179,9	217,0	248,8	253,3	258,4	256,0	255,1	257,1

1) 1939 bis 1970 Zählungsergebnisse, ab 1971 Jahresende. - 2) Soweit Land Baden-Württemberg.

Schaubild 4  
Bevölkerungsveränderungen 1961 bis 1979

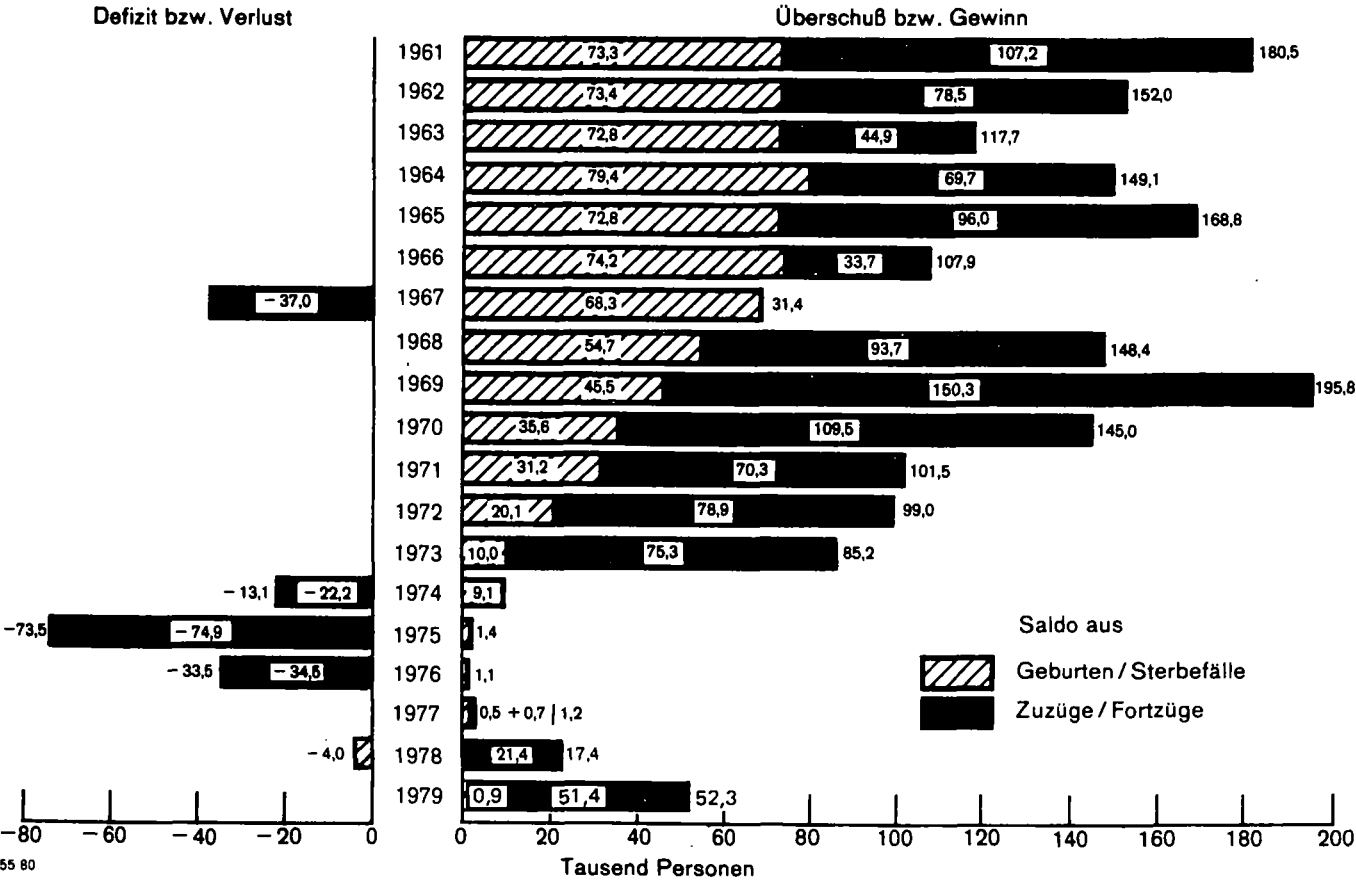

Natürliche Bevölkerungsbewegung

22. Natürliche Bevölkerungsbewegung seit 1965

Jahr	Eheschließungen		Ehescheidungen		Lebendgeborene		Gestorbene		Geburtenüberschuß bzw. -defizit (-)	
	insgesamt	auf 1000 der jeweiligen mittleren Bevölkerung	insgesamt	auf 10 000 der jeweiligen mittleren Bevölkerung	insgesamt	auf 1000 der jeweiligen mittleren Bevölkerung	insgesamt	auf 1000 der jeweiligen mittleren Bevölkerung	insgesamt	auf 1000 der jeweiligen mittleren Bevölkerung

a) Gesamtbevölkerung

1965	67 699	8,1	6 842	8,2	158 742	19,0	85 941	10,3	72 801	8,7
1966	66 553	7,8	6 894	8,1	160 802	18,9	86 600	10,2	74 202	8,7
1967	64 226	7,5	7 165	8,4	155 617	18,2	87 276	10,2	68 341	8,0
1968	62 525	7,2	8 205	9,5	147 961	17,1	93 263	10,8	54 698	6,3
1969	61 889	7,0	8 893	10,1	140 087	15,9	94 628	10,7	45 459	5,2
1970	62 158	7,0	9 926	11,2	128 212	14,4	92 628	10,4	35 584	4,0
1971	60 810	6,7	10 414	11,6	123 871	13,7	92 671	10,3	31 200	3,5
1972	59 037	6,5	11 144	12,2	112 845	12,4	92 740	10,1	20 105	2,2
1973	55 849	6,1	11 592	12,6	102 875	11,2	92 918	10,1	9 957	1,1
1974	53 647	5,8	13 268	14,4	102 206	11,1	93 127	10,1	9 079	1,0
1975	53 637	5,8	13 921	15,1	97 019	10,6	95 646	10,4	1 373	0,1
1976	51 129	5,6	14 795	16,2	95 492	10,4	94 426	10,3	1 066	0,1
1977	50 129	5,5	10 251	11,2	90 981	10,0	90 517	9,9	464	0,1
1978	46 943	5,1	4 089	4,5	89 924	9,8	93 987	10,3	- 4 063	- 0,4
1979	49 491	5,4	10 305	11,2	92 425	10,1	91 513	10,0	912	0,1

b) Deutsche

1965	61 053 <sup>1)</sup>	.	. <sup>1)</sup>	.	149 455	.	84 970	.	64 485	.
1966	59 390	.	.	.	149 428	.	85 494	.	63 934	.
1967	57 513	.	.	.	143 597	.	86 165	.	57 432	.
1968	56 519	.	.	.	136 370	.	92 105	.	44 265	.
1969	55 425	.	.	.	126 798	.	93 225	.	33 573	.
1970	55 215	6,7	.	.	111 897	13,6	90 950	11,0	20 947	2,5
1971	53 587	6,5	.	.	104 159	12,6	90 889	11,0	13 270	1,6
1972	51 983	6,3	.	.	91 493	11,0	90 920	10,9	573	0,1
1973	49 011	5,9	.	.	80 086	9,6	91 109	10,9	- 11 023	- 1,3
1974	46 990	5,6	.	.	77 702	9,3	91 360	11,0	- 13 658	- 1,6
1975	47 299	5,7	.	.	75 819	9,1	93 912	11,3	- 18 093	- 2,2
1976	45 378	5,5	.	.	76 653	9,2	92 945	11,2	- 16 292	- 2,0
1977	44 590	5,4	.	.	74 236	8,9	89 018	10,7	- 14 782	- 1,8
1978	41 767	5,0	3 565	4,3	73 895	8,9	92 576	11,1	- 18 681	- 2,2
1979	43 936	5,3	9 338	11,2	76 318	9,2	90 027	10,8	- 13 709	- 1,6

c) Ausländer

1965	6 646 <sup>2)</sup>	.	. <sup>2)</sup>	.	9 287	.	971	.	8 316	.
1966	7 163	.	.	.	11 374	.	1 106	.	10 268	.
1967	6 713	.	.	.	12 020	.	1 111	.	10 909	.
1968	6 006	.	.	.	11 591	.	1 158	.	10 433	.
1969	6 464	.	.	.	13 289	.	1 403	.	11 886	.
1970	6 943	10,8	.	.	16 315	25,4	1 678	2,6	14 637	22,8
1971	7 223	9,9	.	.	19 712	27,1	1 782	2,4	17 930	24,6
1972	7 054	8,8	.	.	21 352	26,7	1 820	2,3	19 532	24,4
1973	6 838	7,8	.	.	22 789	26,0	1 809	2,1	20 980	23,9
1974	6 657	7,3	.	.	24 504	27,0	1 767	1,9	22 737	25,1
1975	6 338	7,3	.	.	21 200	24,3	1 734	2,0	19 466	22,3
1976	5 751	7,0	.	.	18 839	22,8	1 481	1,8	17 358	21,0
1977	5 539	6,8	.	.	16 745	20,5	1 499	1,8	15 246	18,7
1978	5 176	6,3	524	6,4	16 029	19,5	1 411	1,7	14 618	17,8
1979	5 555	6,5	967	11,4	16 107	19,0	1 486	1,7	14 621	17,2

1) Beide Partner deutsch. - 2) Mindestens ein Partner Ausländer.

Schaubild 5

Geburtenüberschuß bzw. -defizit der Gesamtbevölkerung in den Gemeinden 1979  
- auf 1000 der mittleren Bevölkerung -

Geburtenüberschuß

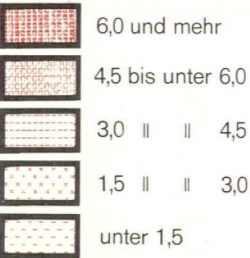

Geburtendefizit

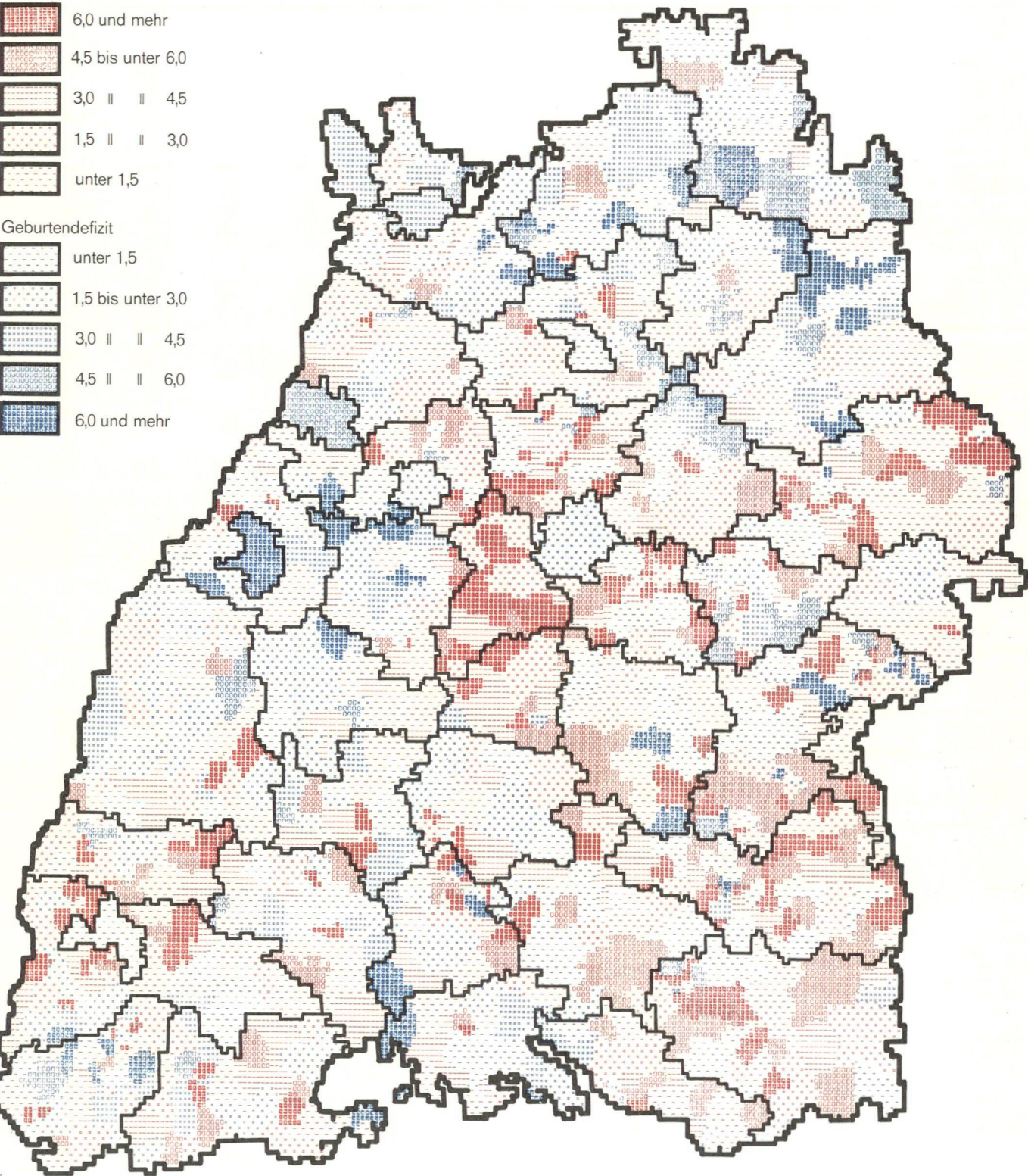
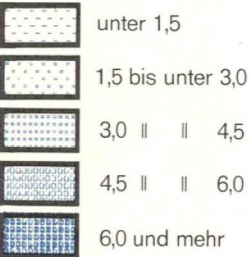



# Natürliche Bevölkerungsbewegung

## 23. Natürliche Bevölkerungsbewegung in den Stadt- und Landkreisen 1979

### a) Gesamtbevölkerung

#### — Grundzahlen —

Kreis Region Regierungsbezirk Land	Eheschließungen					Lebendgeborene			
	insgesamt	davon				männlich	weiblich	insgesamt	darunter nicht- ehelich
		beide deutsch	Mann	Frau	beide				
Stadtkreis Stuttgart, Landeshauptstadt	2 943	2 198	272	131	342	2 643	2 426	5 069	444
Landkreise									
Böblingen	1 531	1 311	106	61	53	1 769	1 773	3 542	121
Esslingen	2 284	1 969	147	91	77	2 478	2 399	4 877	217
Göppingen	1 199	1 066	82	19	32	1 110	1 137	2 247	125
Ludwigsburg	2 215	1 873	152	82	108	2 350	2 326	4 676	188
Rems-Murr-Kreis	1 694	1 503	70	53	68	1 901	1 817	3 718	156
Region Mittlerer Neckar	11 866	9 920	829	437	680	12 251	11 878	24 129	1 251
Stadtkreis Heilbronn	677	572	63	28	14	534	480	1 014	70
Landkreise									
Heilbronn	1 286	1 185	60	24	17	1 280	1 242	2 522	111
Hohenlohekreis	468	438	13	7	10	457	466	923	47
Schwäbisch Hall	907	834	53	15	5	842	727	1 569	94
Main-Tauber-Kreis	703	665	26	9	3	665	646	1 311	49
Region Franken	4 041	3 694	215	83	49	3 778	3 561	7 339	371
Landkreise									
Heidenheim	660	622	24	6	8	639	625	1 264	82
Ostalbkreis	1 599	1 496	64	22	17	1 631	1 489	3 120	145
Region Ostwürttemberg	2 259	2 118	88	28	25	2 270	2 114	4 384	227
Regierungsbezirk Stuttgart	18 166	15 732	1 132	548	754	18 299	17 553	35 852	1 849
Stadtkreise									
Baden-Baden	347	293	23	19	12	186	170	356	34
Karlsruhe	1 418	1 178	161	45	34	1 086	1 064	2 150	247
Landkreise									
Karlsruhe	1 945	1 804	61	58	22	1 795	1 739	3 534	151
Rastatt	1 020	911	68	21	20	913	872	1 785	114
Region Mittlerer Oberrhein	4 730	4 186	313	143	88	3 980	3 845	7 825	546
Stadtkreise									
Heidelberg	750	617	71	43	19	513	463	976	121
Mannheim	1 591	1 337	151	52	51	1 230	1 171	2 401	275
Landkreise									
Neckar-Odenwald-Kreis	745	697	26	17	5	664	612	1 276	55
Rhein-Neckar-Kreis	2 522	2 310	104	82	26	2 364	2 255	4 619	229
Region Unterer Neckar	5 608	4 961	352	194	101	4 771	4 501	9 272	680
Stadtkreis Pforzheim	598	519	45	18	16	458	463	921	83
Landkreise									
Calw	598	550	27	12	9	647	658	1 305	66
Enzkreis	759	692	29	23	15	900	860	1 760	71
Freudenstadt	543	499	22	17	5	502	486	988	46
Region Nordschwarzwald	2 498	2 260	123	70	45	2 507	2 467	4 974	266
Regierungsbezirk Karlsruhe	12 836	11 407	788	407	234	11 258	10 813	22 071	1 492
Stadtkreis Freiburg im Breisgau	1 127	956	85	66	20	803	747	1 550	199
Landkreise									
Breisgau-Hochschwarzwald	1 119	1 037	46	30	6	1 087	990	2 077	132
Emmendingen	730	682	27	17	4	727	673	1 400	108
Ortenaukreis	2 036	1 830	133	52	21	1 846	1 723	3 569	276
Region Südlicher Oberrhein	5 012	4 505	291	165	51	4 463	4 133	8 596	715
Landkreise									
Rottweil	667	633	19	8	7	654	624	1 278	61
Schwarzwald-Baar-Kreis	1 075	944	60	54	17	998	978	1 976	127
Tuttlingen	589	543	22	14	10	551	576	1 127	51
Region Schwarzwald-Baar-Heuberg	2 331	2 120	101	76	34	2 203	2 178	4 381	239
Landkreise									
Konstanz	1 185	1 032	70	53	30	990	997	1 987	152
Lörrach	981	864	47	52	18	902	865	1 767	128
Waldshut	787	717	35	19	16	751	741	1 492	96
Region Hochrhein-Bodensee	2 953	2 613	152	124	64	2 643	2 603	5 246	376
Regierungsbezirk Freiburg	10 296	9 238	544	365	149	9 309	8 914	18 223	1 330
Landkreise									
Reutlingen	1 195	1 063	47	47	38	1 196	1 172	2 368	139
Tübingen	1 045	958	39	23	25	951	1 033	1 984	103
Zollernalbkreis	899	834	31	20	14	932	850	1 782	79
Region Neckar-Alb	3 139	2 855	117	90	77	3 079	3 055	6 134	321
Stadtkreis Ulm	568	505	37	10	16	537	470	1 007	84
Landkreise									
Alb-Donau-Kreis	864	820	24	12	8	946	949	1 895	96
Biberach	892	842	27	16	7	893	833	1 726	85
Region Donau-Iller 1)	2 324	2 167	88	38	31	2 376	2 252	4 628	265
Landkreise									
Bodenseekreis	815	742	35	23	15	877	809	1 686	118
Ravensburg	1 317	1 229	56	29	3	1 301	1 261	2 562	191
Sigmaringen	598	566	19	10	3	647	622	1 269	89
Region Bodensee-Oberschwaben	2 730	2 537	110	62	21	2 825	2 692	5 517	398
Regierungsbezirk Tübingen	8 193	7 559	315	190	129	8 280	7 999	16 279	984
Baden-Württemberg	49 491	43 936	2 779	1 510	1 266	47 146	45 279	92 425	5 655

<sup>1)</sup> Soweit Land Baden-Württemberg.

Natürliche Bevölkerungsbewegung

Totgeborene		Gestorbene					Geburten- überschuß bzw. -defizit (-)	Kreis Region Regierungsbezirk Land
insgesamt	darunter nicht- ehelich	männlich	weiblich	insgesamt	darunter			
					im ersten Lebensjahr	in den ersten 7 Lebens- tagen		
23	4	2 907	3 058	5 965	54	30	- 896	Stadtkreis Stuttgart, Landeshauptstadt
12	1	1 185	1 060	2 245	44	17	1 297	Landkreise
17	1	1 856	1 951	3 807	49	24	1 070	Böblingen
13	1	1 187	1 239	2 426	17	8	- 179	Esslingen
32	3	1 899	1 870	3 769	46	22	907	Göppingen
18	1	1 584	1 721	3 305	40	20	413	Ludwigsburg
115	11	10 618	10 899	21 517	250	121	2 612	Rems-Murr-Kreis Region Mittlerer Neckar
8	-	582	575	1 157	15	9	- 143	Stadtkreis Heilbronn
15	-	1 195	1 261	2 456	24	10	66	Landkreise
1	-	490	432	922	15	10	1	Heilbronn
7	-	847	828	1 675	25	15	- 106	Hohenlohekreis
2	1	685	777	1 462	17	8	- 151	Schwäbisch Hall
33	1	3 799	3 873	7 672	96	52	- 333	Main-Tauber-Kreis Region Franken
9	1	650	653	1 303	16	8	- 39	Landkreise
15	1	1 365	1 332	2 697	37	20	423	Heidenheim
24	2	2 015	1 985	4 000	53	28	384	Ostalbkreis Region Ostwürttemberg
172	14	16 432	16 757	33 189	399	201	2 663	Regierungsbezirk Stuttgart
-	-	293	418	711	1	-	- 355	Stadtkreise
13	2	1 541	1 848	3 389	25	13	- 1 239	Baden-Baden
12	-	1 652	1 649	3 301	34	20	233	Karlsruhe
10	-	941	994	1 935	19	16	- 150	Landkreise
35	2	4 427	4 909	9 336	79	49	- 1 511	Karlsruhe Rastatt Region Mittlerer Oberrhein
2	-	622	808	1 430	11	5	- 454	Stadtkreise
23	5	1 704	1 953	3 657	31	20	- 1 256	Heidelberg Mannheim
2	-	766	771	1 537	24	7	- 261	Landkreise
19	1	2 179	2 275	4 454	40	22	165	Neckar-Odenwald-Kreis
46	6	5 271	5 807	11 078	106	54	- 1 806	Rhein-Neckar-Kreis Region Unterer Neckar
7	-	594	631	1 225	5	4	- 304	Stadtkreis Pforzheim
4	-	724	859	1 583	8	4	- 278	Landkreise
7	-	745	717	1 462	19	5	298	Calw
8	-	507	559	1 066	5	1	- 78	Enzkreis
26	-	2 570	2 766	5 336	37	14	- 362	Freudenstadt Region Nordschwarzwald
107	8	12 268	13 482	25 750	222	117	- 3 679	Regierungsbezirk Karlsruhe
7	2	820	983	1 803	9	4	- 253	Stadtkreis Freiburg im Breisgau
18	4	842	825	1 667	16	9	410	Landkreise
11	2	596	649	1 245	13	10	155	Breisgau-Hochschwarzwald
26	2	1 837	1 924	3 761	39	18	- 192	Emmendingen
62	10	4 095	4 381	8 476	77	41	120	Ortenaukreis Region Südlicher Oberrhein
8	1	634	711	1 345	10	7	- 67	Landkreise
5	-	921	960	1 881	21	13	95	Rottweil
10	2	562	601	1 163	10	6	- 36	Schwarzwald-Baar-Kreis
23	3	2 117	2 272	4 389	41	26	- 8	Tuttlingen Region Schwarzwald-Baar-Heuberg
15	1	1 070	1 183	2 253	15	8	- 266	Landkreise
4	-	930	940	1 870	13	3	- 103	Konstanz
11	-	704	718	1 422	6	2	70	Lörrach
30	1	2 704	2 841	5 545	34	13	- 299	Waldshut Region Hochrhein-Bodensee
115	14	8 916	9 494	18 410	152	80	- 187	Regierungsbezirk Freiburg
15	2	1 090	1 206	2 296	23	15	72	Landkreise
5	-	643	718	1 361	16	6	623	Reutlingen
7	-	904	912	1 816	24	12	- 34	Tübingen
27	2	2 637	2 836	5 473	63	33	661	Zollernalbkreis Region Neckar-Alb
5	-	499	477	976	13	8	31	Stadtkreis Ulm
6	-	787	832	1 619	26	12	276	Landkreise
14	2	672	672	1 344	18	11	382	Alb-Donau-Kreis
25	2	1 958	1 981	3 939	57	31	689	Biberach Region Donau-Ilter <sup>1)</sup>
13	2	779	705	1 484	16	10	202	Landkreise
12	2	1 143	1 042	2 185	36	24	377	Bodenseekreis
4	-	545	538	1 083	19	11	186	Ravensburg
29	4	2 467	2 285	4 752	71	45	765	Sigmaringen Region Bodensee-Oberschwaben
81	8	7 062	7 102	14 164	191	109	2 115	Regierungsbezirk Tübingen
475	44	44 678	46 835	91 513	964	507	912	Baden-Württemberg

Natürliche Bevölkerungsbewegung

Noch: 23. Natürliche Bevölkerungsbewegung in den Stadt- und Landkreisen 1979

b) Deutsche  
– Grundzahlen –

Kreis Region Regierungsbezirk Land	Eheschließungen				Lebendgeborene			
	insgesamt <sup>1)</sup>	davon Deutsche			männlich	weiblich	insgesamt	darunter nicht- ehelich
		beide	nur Mann	nur Frau				
Stadtkreis Stuttgart, Landeshauptstadt	2 601	2 198	131	272	1 764	1 641	3 405	348
Landkreise								
Böblingen	1 478	1 311	61	106	1 308	1 309	2 617	106
Esslingen	2 207	1 969	91	147	1 905	1 826	3 731	186
Göppingen	1 167	1 066	19	82	866	903	1 769	111
Ludwigsburg	2 107	1 873	82	152	1 699	1 728	3 427	144
Rems-Murr-Kreis	1 626	1 503	53	70	1 534	1 475	3 009	135
Region Mittlerer Neckar	11 186	9 920	437	829	9 076	8 882	17 958	1 030
Stadtkreis Heilbronn	663	572	28	63	403	357	760	64
Landkreise								
Heilbronn	1 269	1 185	24	60	1 058	1 047	2 105	99
Hohenlohekreis	458	438	7	13	415	430	845	43
Schwäbisch Hall	902	834	15	53	782	671	1 453	91
Main-Tauber-Kreis	700	665	9	26	626	611	1 237	46
Region Franken	3 992	3 694	83	215	3 284	3 116	6 400	343
Landkreise								
Heidenheim	652	622	6	24	519	503	1 022	68
Ostalbkreis	1 582	1 496	22	64	1 436	1 318	2 754	128
Region Ostwürttemberg	2 234	2 118	28	88	1 955	1 821	3 776	196
Regierungsbezirk Stuttgart	17 412	15 732	548	1 132	14 315	13 819	28 134	1 569
Stadtkreise								
Baden-Baden	335	293	19	23	155	143	298	31
Karlsruhe	1 384	1 178	45	161	904	859	1 763	217
Landkreise								
Karlsruhe	1 923	1 804	58	61	1 546	1 519	3 065	131
Rastatt	1 000	911	21	68	808	770	1 578	104
Region Mittlerer Oberrhein	4 642	4 186	143	313	3 413	3 291	6 704	483
Stadtkreise								
Heidelberg	731	617	43	71	452	392	844	102
Mannheim	1 540	1 337	52	151	888	833	1 721	248
Landkreise								
Neckar-Odenwald-Kreis	740	697	17	26	603	558	1 161	49
Rhein-Neckar-Kreis	2 496	2 310	82	104	2 072	1 965	4 037	204
Region Unterer Neckar	5 507	4 961	194	352	4 015	3 748	7 763	603
Stadtkreis Pforzheim	582	519	18	45	340	356	696	74
Landkreise								
Calw	589	550	12	27	507	513	1 020	54
Enzkreis	744	692	23	29	708	672	1 380	60
Freudenstadt	538	499	17	22	436	431	867	41
Region Nordschwarzwald	2 453	2 260	70	123	1 991	1 972	3 963	229
Regierungsbezirk Karlsruhe	12 602	11 407	407	788	9 419	9 011	18 430	1 315
Stadtkreis Freiburg im Breisgau	1 107	956	66	85	721	653	1 374	181
Landkreise								
Breisgau-Hochschwarzwald	1 113	1 037	30	46	1 029	937	1 966	126
Emmendingen	726	682	17	27	691	628	1 319	99
Ortenaukreis	2 015	1 830	52	133	1 684	1 593	3 277	263
Region Südlicher Oberrhein	4 961	4 505	165	291	4 125	3 811	7 936	669
Landkreise								
Rottweil	660	633	8	19	575	548	1 123	56
Schwarzwald-Baar-Kreis	1 058	944	54	60	804	782	1 586	105
Tuttlingen	579	543	14	22	466	463	929	44
Region Schwarzwald-Baar-Heuberg	2 297	2 120	76	101	1 845	1 793	3 638	205
Landkreise								
Konstanz	1 155	1 032	53	70	814	821	1 635	136
Lörrach	963	864	52	47	768	734	1 502	119
Waldshut	771	717	19	35	631	617	1 248	85
Region Hochrhein-Bodensee	2 889	2 613	124	152	2 213	2 172	4 385	340
Regierungsbezirk Freiburg	10 147	9 238	365	544	8 183	7 776	15 959	1 214
Landkreise								
Reutlingen	1 157	1 063	47	47	979	944	1 923	127
Tübingen	1 020	958	23	39	804	871	1 675	94
Zollernalbkreis	885	834	20	31	790	687	1 477	68
Region Neckar-Alb	3 062	2 855	90	117	2 573	2 502	5 075	289
Stadtkreis Ulm	552	505	10	37	384	343	727	74
Landkreise								
Alb-Donau-Kreis	856	820	12	24	777	797	1 574	87
Biberach	885	842	16	27	832	777	1 609	81
Region Donau-Ilker <sup>2)</sup>	2 293	2 167	38	88	1 993	1 917	3 910	242
Landkreise								
Bodenseekreis	800	742	23	35	736	689	1 425	108
Ravensburg	1 314	1 229	29	56	1 161	1 119	2 280	176
Sigmaringen	595	566	10	19	563	542	1 105	85
Region Bodensee-Oberschwaben	2 709	2 537	62	110	2 460	2 350	4 810	369
Regierungsbezirk Tübingen	8 064	7 559	190	315	7 026	6 769	13 795	900
Baden-Württemberg	48 225	43 936	1 510	2 779	38 943	37 375	76 318	4 998

1) Eheschließungen, bei denen mindestens ein Ehepartner Deutscher ist. - 2) Soweit Land Baden-Württemberg.

# Natürliche Bevölkerungsbewegung

Totgeborene		Gestorbene					Geburten- überschuß bzw. -defizit (-)	Kreis Region Regierungsbezirk Land
insgesamt	darunter nicht- ehelich	männlich	weiblich	insgesamt	darunter			
					im ersten Lebensjahr	in den ersten 7 Lebens- tagen		
16	2	2 796	3 022	5 818	31	17	- 2 413	Stadtkreis Stuttgart, Landeshauptstadt
9	1	1 149	1 040	2 189	28	10	428	Landkreise Böblingen
11	1	1 812	1 919	3 731	39	18	-	Esslingen
8	1	1 160	1 229	2 389	13	6	- 620	Göppingen
15	-	1 834	1 840	3 674	30	15	- 247	Ludwigsburg
11	1	1 543	1 710	3 253	30	16	- 244	Rems-Murr-Kreis
70	6	10 294	10 760	21 054	171	82	- 3 096	Region Mittlerer Neckar
6	-	569	568	1 137	10	7	- 377	Stadtkreis Heilbronn
9	-	1 171	1 251	2 422	21	8	- 317	Landkreise Heilbronn
1	-	484	427	911	12	7	- 66	Hohenlohekreis
7	-	841	817	1 658	21	13	- 205	Schwäbisch Hall
2	1	676	772	1 448	17	8	- 211	Main-Tauber-Kreis
25	1	3 741	3 835	7 576	81	43	- 1 176	Region Franken
5	1	642	649	1 291	15	7	- 269	Landkreise Heidenheim
10	1	1 341	1 316	2 657	32	19	- 97	Ostalbkreis
15	2	1 983	1 965	3 948	47	26	- 172	Region Ostwürttemberg
110	9	16 018	16 560	32 578	299	151	- 4 444	Regierungsbezirk Stuttgart
-	-	283	409	692	1	-	- 394	Stadtkreise Baden-Baden
11	2	1 511	1 831	3 342	18	12	- 1 579	Karlsruhe
11	-	1 622	1 642	3 264	28	18	- 199	Landkreise Karlsruhe
7	-	920	987	1 907	18	15	- 329	Rastatt
29	2	4 336	4 869	9 205	65	45	- 2 501	Region Mittlerer Oberrhein
2	-	604	799	1 403	7	3	- 559	Stadtkreise Heidelberg
16	5	1 665	1 929	3 594	25	16	- 1 873	Mannheim
1	-	753	767	1 520	22	5	- 359	Landkreise Neckar-Odenwald-Kreis
18	1	2 147	2 252	4 399	37	20	- 362	Rhein-Neckar-Kreis
37	6	5 169	5 747	10 916	91	44	- 3 153	Region Unterer Neckar
7	-	579	628	1 207	5	4	- 511	Stadtkreis Pforzheim
3	-	699	849	1 548	4	2	- 528	Landkreise Calw
5	-	727	706	1 433	12	4	- 53	Enzkreis
6	-	501	555	1 056	4	1	- 189	Freudenstadt
21	-	2 506	2 738	5 244	25	11	- 1 281	Region Nordschwarzwald
87	8	12 011	13 354	25 365	181	100	- 6 935	Regierungsbezirk Karlsruhe
6	2	796	978	1 774	8	3	- 400	Stadtkreis Freiburg im Breisgau
15	3	827	821	1 648	14	9	318	Landkreise Breisgau-Hochschwarzwald
9	2	587	645	1 232	13	10	87	Emmendingen
24	2	1 806	1 903	3 709	31	14	- 432	Ortenaukreis
54	9	4 016	4 347	8 363	66	36	- 427	Region Südlicher Oberrhein
5	1	627	704	1 331	9	6	- 208	Landkreise Rottweil
4	-	905	948	1 853	21	13	- 267	Schwarzwald-Baar-Kreis
9	2	556	598	1 154	8	5	- 225	Tuttlingen
18	3	2 088	2 250	4 338	38	24	- 700	Region Schwarzwald-Baar-Heuberg
12	1	1 048	1 171	2 219	15	8	- 584	Landkreise Konstanz
4	-	909	925	1 834	10	2	- 332	Lörrach
8	-	686	708	1 394	5	2	- 146	Waldshut
24	1	2 643	2 804	5 447	30	12	- 1 062	Region Hochrhein-Bodensee
96	13	8 747	9 401	18 148	134	72	- 2 189	Regierungsbezirk Freiburg
15	2	1 070	1 195	2 265	19	13	- 342	Landkreise Reutlingen
5	-	628	711	1 339	15	6	336	Tübingen
7	-	886	907	1 793	19	9	- 316	Zollernalbkreis
27	2	2 584	2 813	5 397	53	28	- 322	Region Neckar-Alb
2	-	478	469	947	9	6	- 220	Stadtkreis Ulm
3	-	763	823	1 586	21	9	- 12	Landkreise Alb-Donau-Kreis
13	2	658	666	1 324	15	10	285	Biberach
18	2	1 899	1 958	3 857	45	25	53	Region Donau-Iller <sup>2)</sup>
11	2	759	697	1 456	13	9	- 31	Landkreise Bodenseekreis
11	2	1 122	1 035	2 157	32	21	123	Ravensburg
4	-	535	534	1 069	18	10	36	Sigmaringen
26	4	2 416	2 266	4 682	63	40	128	Region Bodensee-Oberschwaben
71	8	6 899	7 037	13 936	161	93	- 141	Regierungsbezirk Tübingen
364	38	43 675	46 352	90 027	775	416	- 13 709	Baden-Württemberg

# atürliche Bevölkerungsbewegung

loch: 23. Natürliche Bevölkerungsbewegung in den Stadt- und Landkreisen 1979

c) Ausländer

– Grundzahlen –

Kreis Region Regierungsbezirk Land	Eheschließungen				Geborene			
	insgesamt <sup>1)</sup>	davon Ausländer			männlich	weiblich	insgesamt	darunter nicht- ehelich
		beide	nur Mann	nur Frau				
Stadtkreis Stuttgart, Landeshauptstadt	745	342	272	131	879	785	1 664	96
Landkreise								
Böblingen	220	53	106	61	461	464	925	15
Esslingen	315	77	147	91	573	573	1 146	31
Göppingen	133	32	82	19	244	234	478	14
Ludwigsburg	342	108	152	82	651	598	1 249	44
Rems-Murr-Kreis	191	68	70	53	367	342	709	21
Region Mittlerer Neckar	1 946	680	829	437	3 175	2 996	6 171	221
Stadtkreis Heilbronn	105	14	63	28	131	123	254	6
Landkreise								
Heilbronn	101	17	60	24	222	195	417	12
Hohenlohekreis	30	10	13	7	42	36	78	4
Schwäbisch Hall	73	5	53	15	60	56	116	3
Main-Tauber-Kreis	38	3	26	9	39	35	74	3
Region Franken	347	49	215	83	494	445	939	28
Landkreise								
Heidenheim	38	8	24	6	120	122	242	14
Ostalbkreis	103	17	64	22	195	171	366	17
Region Ostwürttemberg	141	25	88	28	315	293	608	31
Regierungsbezirk Stuttgart	2 434	754	1 132	548	3 984	3 734	7 718	280
Stadtkreise								
Baden-Baden	54	12	23	19	31	27	58	3
Karlsruhe	240	34	161	45	182	205	387	30
Landkreise								
Karlsruhe	141	22	61	58	249	220	469	20
Rastatt	109	20	68	21	105	102	207	10
Region Mittlerer Oberrhein	544	88	313	143	567	554	1 121	63
Stadtkreise								
Heidelberg	133	19	71	43	61	71	132	19
Mannheim	254	51	151	52	342	338	680	27
Landkreise								
Neckar-Odenwald-Kreis	48	5	26	17	61	54	115	6
Rhein-Neckar-Kreis	212	26	104	82	292	290	582	25
Region Unterer Neckar	647	101	352	194	756	753	1 509	77
Stadtkreis Pforzheim	79	16	45	18	118	107	225	9
Landkreise								
Calw	48	9	27	12	140	145	285	12
Enzkreis	67	15	29	23	192	188	380	11
Freudenstadt	44	5	22	17	66	55	121	5
Region Nordschwarzwald	238	45	123	70	516	495	1 011	37
Regierungsbezirk Karlsruhe	1 429	234	788	407	1 839	1 802	3 641	177
Stadtkreis Freiburg im Breisgau	171	20	85	66	82	94	176	18
Landkreise								
Breisgau-Hochschwarzwald	82	6	46	30	58	53	111	6
Emmendingen	48	4	27	17	36	45	81	9
Ortenaukreis	206	21	133	52	162	130	292	13
Region Südtlicher Oberrhein	507	51	291	165	338	322	660	46
Landkreise								
Rottweil	34	7	19	8	79	76	155	5
Schwarzwald-Baar-Kreis	131	17	60	54	194	196	390	22
Tuttlingen	46	10	22	14	85	113	198	7
Region Schwarzwald-Baar-Heuberg	211	34	101	76	358	385	743	34
Landkreise								
Konstanz	153	30	70	53	176	176	352	16
Lörrach	117	18	47	52	134	131	265	9
Waldshut	70	16	35	19	120	124	244	11
Region Hochrhein-Bodensee	340	64	152	124	430	431	861	36
Regierungsbezirk Freiburg	1 058	149	544	365	1 126	1 138	2 264	116
Landkreise								
Reutlingen	132	38	47	47	217	228	445	12
Tübingen	87	25	39	23	147	162	309	9
Zollernalbkreis	65	14	31	20	142	163	305	11
Region Neckar-Alb	284	77	117	90	506	553	1 059	32
Stadtkreis Ulm	63	16	37	10	153	127	280	10
Landkreise								
Alb-Donau-Kreis	44	8	24	12	169	152	321	9
Biberach	50	7	27	16	61	56	117	4
Region Donau-Ille <sup>2)</sup>	157	31	88	38	383	335	718	23
Landkreise								
Bodenseekreis	73	15	35	23	141	120	261	10
Ravensburg	88	3	56	29	140	142	282	15
Sigmaringen	32	3	19	10	84	80	164	4
Region Bodensee-Oberschwaben	193	21	110	62	365	342	707	29
Regierungsbezirk Tübingen	634	129	315	190	1 254	1 230	2 484	84
Baden-Württemberg	5 555	1 266	2 779	1 510	8 203	7 904	16 107	657

<sup>1)</sup> Eheschließungen, bei denen mindestens ein Ehepartner Ausländer ist.- <sup>2)</sup> Soweit Land Baden-Württemberg.



Natürliche Bevölkerungsbewegung

Totgeborene		Gestorbene					Geburten- überschuß bzw. -defizit (-)	Kreis Region Regierungsbezirk Land
insgesamt	darunter nicht- ehelich	männlich	weiblich	insgesamt	darunter			
					im ersten Lebensjahr	in den ersten 7 Lebens- tagen		
7	2	111	36	147	23	13	1 517	Stadtkreis Stuttgart, Landeshauptstadt
3	-	36	20	56	16	7	869	Landkreise
6	-	44	32	76	10	6	1 070	Böblingen
5	-	27	10	37	4	2	441	Esslingen
17	3	65	30	95	16	7	1 154	Göppingen
7	-	41	11	52	10	4	657	Ludwigsburg
45	5	324	139	463	79	39	5 708	Rems-Murr-Kreis
								Region Mittlerer Neckar
2	-	13	7	20	5	2	234	Stadtkreis Heilbronn
6	-	24	10	34	3	2	383	Landkreise
-	-	6	5	11	3	3	67	Heilbronn
-	-	6	11	17	4	2	99	Hohenlohekreis
-	-	9	5	14	-	-	60	Schwäbisch Hall
8	-	58	38	96	15	9	843	Main-Tauber-Kreis
								Region Franken
4	-	8	4	12	1	1	230	Landkreise
5	-	24	16	40	5	1	326	Heidenheim
9	-	32	20	52	6	2	556	Ostalbkreis
62	5	414	197	611	100	50	7 107	Region Ostwürttemberg
								Regierungsbezirk Stuttgart
-	-	10	9	19	-	-	39	Stadtkreise
2	-	30	17	47	7	1	340	Baden-Baden
1	-	30	7	37	6	2	432	Karlsruhe
3	-	21	7	28	1	1	179	Landkreise
6	-	91	40	131	14	4	990	Karlsruhe
								Rastatt
-	-	18	9	27	4	2	105	Region Mittlerer Oberrhein
7	-	39	24	63	6	4	617	Stadtkreise
1	-	13	4	17	2	2	98	Heidelberg
1	-	32	23	55	3	2	527	Mannheim
9	-	102	60	162	15	10	1 347	Landkreise
								Neckar-Odenwald-Kreis
-	-	15	3	18	-	-	207	Rhein-Neckar-Kreis
1	-	25	10	35	4	2	250	Region Unterer Neckar
2	-	18	11	29	7	1	351	Stadtkreis
2	-	6	4	10	1	-	111	Pforzheim
5	-	64	28	92	12	3	919	Landkreise
20	-	257	128	385	41	17	3 256	Calw
								Enzkreis
1	-	24	5	29	1	1	147	Freudenstadt
3	-	15	4	19	2	-	92	Region Nordschwarzwald
2	1	9	4	13	-	-	68	Regierungsbezirk Karlsruhe
2	-	31	21	52	8	4	240	Stadtkreis
8	1	79	34	113	11	5	547	Pforzheim
								Landkreise
3	-	7	7	14	1	1	141	Calw
1	-	16	12	28	-	-	362	Enzkreis
1	-	6	3	9	2	1	189	Freudenstadt
5	-	29	22	51	3	2	692	Region Nordschwarzwald
								Regierungsbezirk Karlsruhe
3	-	22	12	34	-	-	318	Stadtkreis
-	-	21	15	36	3	1	229	Freiburg im Breisgau
3	-	18	10	28	1	-	216	Landkreise
6	-	61	37	98	4	1	763	Breisgau-Hochschwarzwald
19	1	169	93	262	18	8	2 002	Emmendingen
								Ortenaukreis
-	-	20	11	31	4	2	414	Region Südlicher Oberrhein
-	-	15	7	22	1	-	287	Landkreise
-	-	18	5	23	5	3	282	Rottweil
-	-	53	23	76	10	5	983	Schwarzwald-Baar-Kreis
								Tuttlingen
3	-	21	8	29	4	2	251	Region Schwarzwald-Baar-Heuberg
3	-	24	9	33	5	3	288	Landkreise
1	-	14	6	20	3	1	97	Konstanz
7	-	59	23	82	12	6	636	Lörrach
								Waldshut
2	-	20	8	28	3	1	233	Region Hochrhein-Bodensee
1	-	21	7	28	4	3	254	Regierungsbezirk Freiburg
-	-	10	4	14	1	1	150	Landkreise
3	-	51	19	70	8	5	637	Bodenseekreis
10	-	163	65	228	30	16	2 256	Ravensburg
111	6	1 003	483	1 486	189	91	14 621	Sigmaringen
								Region Bodensee-Oberschwaben
								Regierungsbezirk Tübingen
								Baden-Württemberg

# Natürliche Bevölkerungsbewegung

Umfang: 23. Natürliche Bevölkerungsbewegung in den Stadt- und Landkreisen 1979

a) Gesamtbevölkerung  
— Verhältniszahlen —

Kreis Region Regierungsbezirk Land	Eheschlie- dungen	Lebend- geborene insgesamt	Gestorbene insgesamt	Geburten- überschuß bzw. -defizit (-)	Nicht- ehelich Lebend- geborene	Gestorbene		Tot- geborene auf 1 000 Lebend- und Tot- geborene	Knaben auf 1 000 Lebend- geborene Mädchen
						im ersten Lebensjahr	in den ersten 7 Lebenstagen		
						auf 1 000 der mittleren Bevölkerung			
Stadtkreis Stuttgart, Landeshauptstadt	5,1	8,7	10,2	- 1,5	87,6	10,7	5,9	4,5	1 089
Landkreise									
Böblingen	5,1	11,8	7,5	4,3	34,2	12,4	4,8	3,4	998
Esslingen	5,0	10,7	8,4	2,3	44,5	10,0	4,9	3,5	1 033
Göppingen	5,3	9,9	10,7	- 0,8	55,6	7,6	3,6	5,8	976
Ludwigsburg	5,2	10,9	8,8	2,1	40,2	9,8	4,7	6,8	1 010
Rems-Murr-Kreis	4,8	10,5	9,4	1,2	42,0	10,8	5,4	4,8	1 046
Region Mittlerer Neckar	5,1	10,3	9,2	1,1	51,8	10,4	5,0	4,7	1 031
Stadtkreis Heilbronn	6,1	9,1	10,4	- 1,3	69,0	14,8	8,9	7,8	1 113
Landkreise									
Heilbronn	5,4	10,5	10,3	0,3	44,0	9,5	4,0	5,9	1 031
Hohenlohekreis	5,6	11,1	11,1	0,0	50,9	16,3	10,8	1,1	981
Schwäbisch Hall	6,0	10,5	11,2	- 0,7	59,9	15,9	9,6	4,4	1 158
Main-Tauber-Kreis	5,8	10,8	12,0	- 1,2	37,4	13,0	6,1	1,5	1 029
Region Franken	5,7	10,4	10,9	- 0,5	50,6	13,1	7,1	4,5	1 061
Landkreise									
Heidenheim	5,3	10,2	10,6	- 0,3	64,9	12,7	6,3	7,1	1 022
Ostalbkreis	5,9	11,4	9,9	1,6	46,5	11,9	6,4	4,8	1 095
Region Ostwürttemberg	5,7	11,1	10,1	1,0	51,8	12,1	6,4	5,4	1 074
Regierungsbezirk Stuttgart	5,3	10,4	9,6	0,8	51,6	11,1	5,6	4,8	1 043
Stadtkreise									
Baden-Baden	7,0	7,2	14,4	- 7,2	95,5	2,8	-	-	1 094
Karlsruhe	5,2	7,9	12,4	- 4,6	114,9	11,6	6,0	6,0	1 021
Landkreise									
Karlsruhe	5,5	10,0	9,3	0,7	42,7	9,6	5,7	3,4	1 032
Rastatt	5,4	9,5	10,3	- 0,8	63,9	10,6	9,0	5,6	1 047
Region Mittlerer Oberrhein	5,5	9,1	10,8	- 1,7	69,8	10,1	6,3	4,5	1 035
Stadtkreise									
Heidelberg	5,8	7,6	11,1	- 3,5	124,0	11,3	5,1	2,0	1 108
Mannheim	5,3	7,9	12,1	- 4,2	114,5	12,9	8,3	9,5	1 050
Landkreise									
Neckar-Odenwald-Kreis	5,8	9,9	11,9	- 2,0	43,1	18,8	5,5	1,6	1 085
Rhein-Neckar-Kreis	5,5	10,1	9,8	0,4	49,6	8,7	4,8	4,1	1 048
Region Unterer Neckar	5,5	9,1	10,9	- 1,8	73,3	11,4	5,8	4,9	1 060
Stadtkreis Pforzheim	5,6	8,6	11,5	- 2,9	90,1	5,4	4,3	7,5	989
Landkreise									
Calw	4,6	10,1	12,3	- 2,2	50,6	6,1	3,1	3,1	983
Enzkreis	4,8	11,1	9,2	1,9	40,3	10,8	2,8	4,0	1 047
Freudenstadt	5,5	10,1	10,9	- 0,8	46,6	5,1	1,0	8,0	1 033
Region Nordschwarzwald	5,1	10,1	10,8	- 0,7	53,5	7,4	2,8	5,2	1 016
Regierungsbezirk Karlsruhe	5,4	9,3	10,8	- 1,6	67,6	10,1	5,3	4,8	1 041
Stadtkreis Freiburg im Breisgau	6,5	8,9	10,4	- 1,5	128,4	5,8	2,6	4,5	1 075
Landkreise									
Breisgau-Hochschwarzwald	5,7	10,6	8,5	2,1	63,6	7,7	4,3	8,6	1 098
Emmendingen	5,6	10,7	9,6	1,2	77,1	9,3	7,1	7,8	1 080
Ortenaukreis	5,8	10,1	10,6	- 0,5	77,3	10,9	5,0	7,2	1 071
Region Südlicher Oberrhein	5,9	10,1	9,9	0,1	83,2	9,0	4,8	7,2	1 080
Landkreise									
Rottweil	5,2	10,0	10,6	- 0,5	47,7	7,8	5,5	6,2	1 048
Schwarzwald-Baar-Kreis	5,4	10,0	9,5	0,5	64,3	10,6	6,6	2,5	1 020
Tuttlingen	5,3	10,2	10,5	- 0,3	45,3	8,9	5,3	8,8	957
Region Schwarzwald-Baar-Heuberg	5,4	10,1	10,1	- 0,0	54,6	9,4	5,9	5,2	1 011
Landkreise									
Konstanz	5,2	8,7	9,9	- 1,2	76,5	7,5	4,0	7,5	993
Lörrach	5,2	9,3	9,9	- 0,5	72,4	7,4	1,7	2,3	1 043
Waldshut	5,5	10,5	10,0	0,5	64,3	4,0	1,3	7,3	1 013
Region Hochrhein-Bodensee	5,3	9,4	9,9	- 0,5	71,7	6,5	2,5	5,7	1 015
Regierungsbezirk Freiburg	5,6	9,9	10,0	- 0,1	73,0	8,3	4,4	6,3	1 044
Landkreise									
Reutlingen	5,1	10,1	9,8	0,3	58,7	9,7	6,3	6,3	1 020
Tübingen	6,2	11,8	8,1	3,7	51,9	8,1	3,0	2,5	921
Zollernalbkreis	5,2	10,3	10,5	- 0,2	44,3	13,5	6,7	3,9	1 096
Region Neckar-Alb	5,5	10,7	9,5	1,1	52,3	10,3	5,4	4,4	1 008
Stadtkreis Ulm	5,7	10,2	9,9	0,3	83,4	12,9	7,9	4,9	1 143
Landkreise									
Alb-Donau-Kreis	5,4	12,0	10,2	1,7	50,7	13,7	6,3	3,2	997
Biberach	5,9	11,5	9,0	2,5	49,2	10,4	6,4	8,0	1 072
Region Donau-Iller <sup>1)</sup>	5,7	11,4	9,7	1,7	57,3	12,3	6,7	5,4	1 055
Landkreise									
Bodenseekreis	4,9	10,1	8,9	1,2	70,0	9,5	5,9	7,7	1 084
Ravensburg	5,8	11,3	9,6	1,7	74,6	14,1	9,4	4,7	1 032
Sigmaringen	5,3	11,3	9,6	1,7	70,1	15,0	8,7	3,1	1 040
Region Bodensee-Oberschwaben	5,4	10,9	9,4	1,5	72,1	12,9	8,2	5,2	1 049
Regierungsbezirk Tübingen	5,5	10,9	9,5	1,4	60,4	11,7	6,7	5,0	1 035
Baden-Württemberg	5,4	10,1	10,0	0,1	61,2	10,5	5,5	5,1	1 041

<sup>1)</sup> Soweit Land Baden-Württemberg.

Noch: 23. Natürliche Bevölkerungsbewegung in den Stadt- und Landkreisen 1979

b) Deutsche  
– Verhältniszahlen –

Kreis Region Regierungsbezirk Land	Eheschlie- Bungen <sup>1)</sup>	Lebend- geborene insgesamt	Gestorbene insgesamt	Geburten- überschuß bzw. -defizit (-)	Nicht- ehelich Lebend- geborene	Gestorbene		Tot- geborene auf 1 000 Lebend- und Tot- geborene	Knaben auf 1 000 lebend- geborene Mädchen
						im ersten Lebensjahr	in den ersten 7 Lebenstagen		
						auf 1 000 der mittleren Bevölkerung			
Stadtkreis									
Stuttgart, Landeshauptstadt	5,4	7,0	12,0	- 5,0	102,2	9,1	5,0	4,7	1 075
Landkreise									
Böblingen	5,7	10,1	8,5	1,7	40,5	10,7	3,8	3,4	999
Esslingen	5,6	9,4	9,4	-	49,9	10,5	4,8	2,9	1 043
Göppingen	5,7	8,7	11,8	- 3,1	62,7	7,3	3,4	4,5	959
Ludwigsburg	5,7	9,2	9,9	- 0,7	42,0	8,8	4,4	4,4	983
Rems-Murr-Kreis	5,1	9,5	10,3	- 0,8	44,9	10,0	5,3	3,6	1 040
Region Mittlerer Neckar	5,5	8,8	10,4	- 1,5	57,4	9,5	4,6	3,9	1 022
Stadtkreis									
Heilbronn	6,8	7,8	11,7	- 3,9	84,2	13,2	9,2	7,8	1 129
Landkreise									
Heilbronn	5,8	9,6	11,0	- 1,4	47,0	10,0	3,8	4,3	1 011
Hohenlohekreis	5,8	10,8	11,6	- 0,8	50,9	14,2	8,3	1,2	965
Schwäbisch Hall	6,3	10,2	11,6	- 1,4	62,6	14,5	8,9	4,8	1 165
Main-Tauber-Kreis	5,9	10,5	12,3	- 1,8	37,2	13,7	6,5	1,6	1 025
Region Franken	6,1	9,7	11,5	- 1,8	53,6	12,7	6,7	3,9	1 054
Landkreise									
Heidenheim	5,8	9,0	11,4	- 2,4	66,5	14,7	6,8	4,9	1 032
Ostalbkreis	6,2	10,8	10,4	0,4	46,5	11,6	6,9	3,6	1 090
Region Ostwürttemberg	6,1	10,3	10,7	- 0,5	51,9	12,4	6,9	4,0	1 074
Regierungsbezirk Stuttgart	5,7	9,2	10,7	- 1,5	55,8	10,6	5,4	3,9	1 036
Stadtkreise									
Baden-Baden	7,3	6,5	15,0	- 8,5	104,0	3,4	-	-	1 084
Karlsruhe	5,5	7,0	13,4	- 6,3	123,1	10,2	6,8	6,2	1 052
Landkreise									
Karlsruhe	5,8	9,3	9,9	- 0,6	42,7	9,1	5,9	3,6	1 018
Rastatt	5,7	8,9	10,8	- 1,9	65,9	11,4	9,5	4,4	1 049
Region Mittlerer Oberrhein	5,8	8,4	11,5	- 3,1	72,0	9,7	6,7	4,3	1 037
Stadtkreise									
Heidelberg	6,2	7,2	11,9	- 4,7	120,9	8,3	3,6	2,4	1 153
Mannheim	5,9	6,6	13,7	- 7,1	144,1	14,5	9,3	9,2	1 066
Landkreise									
Neckar-Odenwald-Kreis	6,0	9,4	12,3	- 2,9	42,2	18,9	4,3	0,9	1 081
Rhein-Neckar-Kreis	5,9	9,5	10,4	- 0,9	50,5	9,2	5,0	4,4	1 054
Region Unterer Neckar	5,9	8,4	11,8	- 3,4	77,7	11,7	5,7	4,7	1 071
Stadtkreis									
Pforzheim	6,2	7,4	12,8	- 5,4	106,3	7,2	5,7	10,0	955
Landkreise									
Calw	5,1	8,9	13,5	- 4,6	52,9	3,9	2,0	2,9	988
Enzkreis	5,2	9,6	10,0	- 0,4	43,5	8,7	2,9	3,6	1 054
Freudenstadt	5,9	9,4	11,5	- 2,1	47,3	4,6	1,2	6,9	1 012
Region Nordschwarzwald	5,5	8,9	11,8	- 2,9	57,8	6,3	2,8	5,3	1 010
Regierungsbezirk Karlsruhe	5,8	8,5	11,7	- 3,2	71,4	9,8	5,4	4,7	1 045
Stadtkreis									
Freiburg im Breisgau	6,9	8,5	11,0	- 2,5	131,7	5,8	2,2	4,3	1 104
Landkreise									
Breisgau-Hochschwarzwald	6,0	10,6	8,9	1,7	64,1	7,1	4,6	7,6	1 098
Emmendingen	5,8	10,6	9,9	0,7	75,1	9,9	7,6	6,8	1 100
Ortenaukreis	6,0	9,8	11,0	- 1,3	80,3	9,5	4,3	7,3	1 057
Region Südlicher Oberrhein	6,1	9,8	10,4	- 0,5	84,3	8,3	4,5	6,8	1 082
Landkreise									
Rottweil	5,6	9,5	11,2	- 1,8	49,9	8,0	5,3	4,4	1 049
Schwarzwald-Baar-Kreis	6,0	9,0	10,5	- 1,5	66,2	13,2	8,2	2,5	1 028
Tuttlingen	5,8	9,3	11,5	- 2,2	47,4	8,6	5,4	9,6	1 006
Region Schwarzwald-Baar-Heuberg	5,8	9,2	11,0	- 1,8	56,3	10,4	6,6	4,9	1 029
Landkreise									
Konstanz	5,6	8,0	10,8	- 2,8	83,2	9,2	4,9	7,3	991
Lörrach	5,5	8,7	10,6	- 1,9	79,2	6,7	1,3	2,7	1 046
Waldshut	5,9	9,6	10,8	- 1,1	68,1	4,0	1,6	6,4	1 023
Region Hochrhein-Bodensee	5,7	8,6	10,7	- 2,1	77,5	6,8	2,7	5,4	1 019
Regierungsbezirk Freiburg	5,9	9,3	10,6	- 1,3	76,1	8,4	4,5	6,0	1 052
Landkreise									
Reutlingen	5,5	9,1	10,7	- 1,6	66,0	9,9	6,8	7,7	1 037
Tübingen	6,6	10,9	8,7	2,2	56,1	9,0	3,6	3,0	923
Zollernalbkreis	5,6	9,4	11,4	- 2,0	46,0	12,9	6,1	4,7	1 150
Region Neckar-Alb	5,9	9,7	10,3	- 0,6	56,9	10,4	5,5	5,3	1 028
Stadtkreis									
Ulm	6,4	8,4	10,9	- 2,5	101,8	12,4	8,3	2,7	1 120
Landkreise									
Alb-Donau-Kreis	5,9	10,8	10,9	- 0,1	55,3	13,3	5,7	1,9	975
Biberach	6,2	11,2	9,2	2,0	50,3	9,3	6,2	8,0	1 071
Region Donau-Iller <sup>2)</sup>	6,1	10,4	10,3	0,1	61,9	11,5	6,4	4,6	1 040
Landkreise									
Bodenseekreis	5,3	9,4	9,6	- 0,2	75,8	9,1	6,3	7,7	1 068
Ravensburg	6,2	10,7	10,1	0,6	77,2	14,0	9,2	4,8	1 038
Sigmaringen	5,6	10,5	10,1	0,3	76,9	16,3	9,0	3,6	1 039
Region Bodensee-Oberschwaben	5,8	10,2	10,0	0,3	76,7	13,1	8,3	5,4	1 047
Regierungsbezirk Tübingen	5,9	10,1	10,2	- 0,1	65,2	11,7	6,7	5,1	1 038
Baden-Württemberg	5,8	9,2	10,8	- 1,6	65,5	10,2	5,5	4,7	1 042

1) Eheschließungen, bei denen mindestens ein Ehepartner Deutscher ist.- 2) Soweit Land Baden-Württemberg.

# Natürliche Bevölkerungsbewegung

Abbildung 23. Natürliche Bevölkerungsbewegung in den Stadt- und Landkreisen 1979

c) Ausländer

— Verhältniszahlen —

Kreis Region Regierungsbezirk Land	Eheschließungen <sup>1)</sup>	Lebend- geborene insgesamt	Gestorbene insgesamt	Geburten- überschuß bzw. defizit (-)	Nicht- ehelich Lebend- geborene	Gestorbene		Tot- geborene auf 1 000 Lebend- und Tot- geborene	Knaben auf 1 000 Lebend- geborene Mädchen
						im ersten Lebensjahr	in den ersten 7 Lebensjahren		
						auf 1 000 der mittleren Bevölkerung	auf 1 000 Lebendgeborene		
Stadtkreis Stuttgart, Landeshauptstadt	7,7	17,3	1,5	15,7	57,7	13,8	7,8	4,2	1 120
Landkreise									
Böblingen	5,4	22,8	1,4	21,4	16,2	17,3	7,6	3,2	994
Esslingen	5,4	19,7	1,3	18,3	27,1	8,7	5,2	5,2	1 000
Göppingen	5,4	19,4	1,5	17,9	29,3	8,4	4,2	10,4	1 043
Ludwigsburg	6,0	22,1	1,7	20,4	35,2	12,8	5,6	13,4	1 089
Rems-Murr-Kreis	5,2	19,4	1,4	18,0	29,6	14,1	5,6	9,8	1 073
Region Mittlerer Neckar	6,2	19,7	1,5	18,2	35,8	12,8	6,3	7,2	1 060
Stadtkreis Heilbronn	7,4	18,0	1,4	16,6	23,6	19,7	7,9	7,8	1 065
Landkreise									
Heilbronn	5,3	21,9	1,8	20,1	28,8	7,2	4,8	14,2	1 138
Hohenlohekreis	6,6	17,1	2,4	14,6	51,3	38,5	38,5	-	1 167
Schwäbisch Hall	10,2	16,3	2,4	13,9	25,9	34,5	17,2	-	1 071
Main-Tauber-Kreis	10,0	19,6	3,7	15,9	40,5	-	-	-	1 114
Region Franken	7,1	19,3	2,0	17,3	29,8	16,0	9,6	8,4	1 110
Landkreise									
Heidenheim	3,7	23,5	1,2	22,3	57,9	4,1	4,1	16,3	984
Ostalbkreis	5,7	20,3	2,2	18,0	46,4	13,7	2,7	13,5	1 140
Region Ostwürttemberg	5,0	21,4	1,8	19,6	51,0	9,9	3,3	14,6	1 075
Regierungsbezirk Stuttgart	6,2	19,8	1,6	18,2	36,3	13,0	6,5	8,0	1 067
Stadtkreise									
Baden-Baden	17,7	19,0	6,2	12,7	51,7	-	-	-	1 148
Karlsruhe	10,9	17,6	2,1	15,4	77,5	18,1	2,6	5,1	888
Landkreise									
Karlsruhe	5,8	19,2	1,5	17,7	42,6	12,8	4,3	2,1	1 132
Rastatt	9,1	17,3	2,3	15,0	48,3	4,8	4,8	14,3	1 029
Region Mittlerer Oberrhein	8,8	18,2	2,1	16,1	56,2	12,5	3,6	5,3	1 023
Stadtkreise									
Heidelberg	12,8	12,7	2,6	10,1	143,9	30,3	15,2	-	859
Mannheim	6,3	16,9	1,6	15,3	39,7	8,8	5,9	10,2	1 012
Landkreise									
Neckar-Odenwald-Kreis	8,4	20,2	3,0	17,2	52,2	17,4	17,4	8,6	1 130
Rhein-Neckar-Kreis	6,4	17,6	1,7	15,9	43,0	5,2	3,4	1,7	1 007
Region Unterer Neckar	7,2	16,9	1,8	15,0	51,0	9,9	6,6	5,9	1 004
Stadtkreis Pforzheim	6,3	17,9	1,4	16,5	40,0	-	-	-	1 103
Landkreise									
Calw	3,4	20,2	2,5	17,7	42,1	14,0	7,0	3,5	966
Enzkreis	4,2	24,1	1,8	22,2	28,9	18,4	2,6	5,2	1 021
Freudenstadt	7,2	19,8	1,6	18,1	41,3	8,3	-	16,3	1 200
Region Nordschwarzwald	4,9	20,8	1,9	18,9	36,6	11,9	3,0	4,9	1 042
Regierungsbezirk Karlsruhe	7,2	18,2	1,9	16,3	48,6	11,3	4,7	5,5	1 021
Stadtkreis Freiburg im Breisgau	13,7	14,1	2,3	11,8	102,3	5,7	5,7	5,6	872
Landkreise									
Breisgau-Hochschwarzwald	8,4	11,4	1,9	9,4	54,1	18,0	-	26,3	1 094
Emmendingen	8,5	14,4	2,3	12,1	111,1	-	-	24,1	800
Ortenaukreis	11,7	16,6	3,0	13,7	44,5	27,4	13,7	6,8	1 246
Region Südlicher Oberrhein	11,2	14,5	2,5	12,0	69,7	16,7	7,6	12,0	1 050
Landkreise									
Rottweil	4,0	18,3	1,6	16,6	32,3	6,5	6,5	19,0	1 039
Schwarzwald-Baar-Kreis	6,1	18,1	1,3	16,8	56,4	-	-	2,6	990
Tuttlingen	4,6	19,8	0,9	18,9	35,4	10,1	5,1	5,0	752
Region Schwarzwald-Baar-Heuberg	5,3	18,5	1,3	17,3	45,8	4,0	2,7	6,7	930
Landkreise									
Konstanz	6,7	15,4	1,5	13,9	45,5	-	-	8,5	1 000
Lörrach	7,2	16,3	2,2	14,1	34,0	11,3	3,8	-	1 023
Waldshut	5,6	19,7	2,3	17,4	45,1	4,1	-	12,1	968
Region Hochrhein-Bodensee	6,6	16,7	1,9	14,8	41,8	4,6	1,2	6,9	998
Regierungsbezirk Freiburg	7,7	16,5	1,9	14,6	51,2	8,0	3,5	8,3	989
Landkreise									
Reutlingen	5,6	18,8	1,3	17,5	27,0	9,0	4,5	-	952
Tübingen	5,8	20,6	1,5	19,1	29,1	3,2	-	-	907
Zollernalbkreis	4,4	20,5	1,5	19,0	36,1	16,4	9,8	-	871
Region Neckar-Alb	5,3	19,8	1,4	18,4	30,2	9,4	4,7	-	915
Stadtkreis Ulm	5,1	22,6	2,3	20,3	35,7	14,3	7,1	10,6	1 205
Landkreise									
Alb-Donau-Kreis	3,4	24,5	2,5	21,9	28,0	15,6	9,3	9,3	1 112
Biberach	7,3	17,2	2,9	14,3	34,2	25,6	8,5	8,5	1 089
Region Donau-Ilter <sup>2)</sup>	4,9	22,2	2,5	19,7	32,0	16,7	8,4	9,7	1 143
Landkreise									
Bodenseekreis	4,7	16,8	1,8	15,0	38,3	11,5	3,8	7,6	1 175
Ravensburg	6,2	19,8	2,0	17,8	53,2	14,2	10,6	3,5	986
Sigmaringen	4,6	23,4	2,0	21,4	24,4	6,1	6,1	-	1 050
Region Bodensee-Oberschwaben	5,2	19,2	1,9	17,3	41,0	11,3	7,1	4,2	1 067
Regierungsbezirk Tübingen	5,2	20,3	1,9	18,4	33,8	12,1	6,4	4,0	1 020
Baden-Württemberg	6,5	19,0	1,7	17,2	40,8	11,7	5,6	6,8	1 038

<sup>1)</sup> Eheschließungen, bei denen mindestens ein Ehepartner Ausländer ist. - <sup>2)</sup> Soweit Land Baden-Württemberg.

### Eheschließungen, Geborene und Gestorbene 1972 bis 1980



**Natürliche Bevölkerungsbewegung**

Eheschließende mit gemeinsamen vorehelichen Kindern nach Geburtsjahren der Mütter 1979

Geburtsjahr der Mutter (Altersgruppen)	Ehe- schließungen insgesamt	Darunter mit gemeinsamen vorehelichen Kindern		Davon mit ...			
				1	2	3	4 und mehr
		Anzahl	%	gemeinsamen vorehelichen Kindern			
1965 <sup>1)</sup>	3	-	-	-	-	-	-
1964	9	-	-	-	-	-	-
bis 15 Jahre	12	-	-	-	-	-	-
1963	121	17	0,8	15	1	-	-
1962	515	38	1,9	38	-	-	-
1961	2 024	188	9,3	174	7	-	-
1960	3 457	172	8,5	162	5	-	-
1959	4 970	182	9,0	166	8	-	-
bis 20 Jahre	11 087	597	29,4	555	21	-	-
1958	5 465	162	8,0	145	7	1	-
1957	5 241	131	6,4	113	9	-	-
1956	4 634	123	6,1	104	8	1	-
1955	4 029	113	5,6	92	9	1	-
1954	3 266	91	4,5	71	10	-	-
bis 25 Jahre	22 635	620	30,5	525	43	3	-
1953	2 513	76	3,7	70	3	-	-
1952	2 054	75	3,7	63	3	2	-
1951	1 501	74	3,6	49	8	-	2
1950	1 278	88	4,3	61	6	2	2
1949	1 029	65	3,2	55	5	-	-
bis 30 Jahre	8 375	378	18,6	298	25	4	4
1948	804	64	3,1	54	2	2	-
1947	602	37	1,8	23	3	1	1
1946	509	41	2,0	23	6	2	-
1945	387	23	1,1	19	2	-	-
1944	415	35	1,7	22	3	1	1
bis 35 Jahre	2 717	200	9,8	141	16	6	2
1943	379	19	0,9	16	-	1	-
1942	312	24	1,2	15	3	1	-
1941	345	29	1,4	21	1	2	-
1940	356	31	1,5	18	5	1	-
1939	305	19	0,9	13	3	-	-
bis 40 Jahre	1 697	122	6,0	83	12	5	-
1938 und früher	2 968	115	5,7	67	21	2	-
insgesamt	49 491	2 032	100	1 669	138	20	6
gegen							
1978	46 943	1 735	.	1 424	123	13	6
1976	51 129	1 833	.	1 463	113	25	15
1974	53 647	1 904	.	1 599	117	17	5
1972	59 037	2 244	.	1 894	109	32	7

1965 und später.

25. Eheschließungen nach der Religionszugehörigkeit der Ehegatten 1979

Religionszugehörigkeit des Mannes		Religionszugehörigkeit der Frau							Eheschließungen insgesamt	
		Evangelische		römisch- katholisch	anders christlich	jüdische Religions- gemeinschaften und andere Volks- und Weltreligionen	gemein- schafts- los	ungeklärt und ohne Angabe		
		Kirche in Deutschland	Frei- kirchen						Anzahl	%
Evangelische Kirche in Deutschland		11 501	221	7 288	245	38	480	34	19 807	40,0
Evangelische Freikirchen		337	123	255	12	3	30	2	762	1,5
Römisch-katholisch		7 167	169	14 967	240	39	361	36	22 979	46,4
Anders christlich		245	5	228	885	3	30	-	1 396	2,8
Jüdische Religionsgemeinschaften und andere Volks- und Weltreligionen		209	7	200	13	135	44	1	609	1,2
Gemeinschaftslos		1 313	45	1 052	62	22	1 012	1	3 507	7,1
Ungeklärt und ohne Angabe		138	6	101	5	-	2	179	431	0,9
Insgesamt	Anzahl	20 910	576	24 091	1 462	240	1 959	253	49 491	.
	%	42,3	1,2	48,7	3,0	0,5	4,0	0,5	.	100

26. Lebendgeborene nach der Religionszugehörigkeit der Eltern 1979

Religionszugehörigkeit des Vaters		Religionszugehörigkeit der Mutter							Lebendgeborene insgesamt	
		Evangelische		römisch- katholisch	anders christlich	jüdische Religions- gemeinschaften und andere Volks- und Weltreligionen	gemein- schafts- los	ungeklärt und ohne Angabe		
		Kirche in Deutschland	Frei- kirchen						Anzahl	%
Evangelische Kirche in Deutschland		19 229	294	9 861	269	31	389	63	30 136	34,7
Evangelische Freikirchen		227	378	138	4	2	10	1	760	0,9
Römisch-katholisch		9 276	185	30 039	330	53	254	55	40 192	46,3
Anders christlich		246	14	336	2 888	7	28	2	3 521	4,1
Jüdische Religionsgemeinschaften und andere Volks- und Weltreligionen		126	6	150	23	6 850	32	3	7 190	8,3
Gemeinschaftslos		1 222	54	912	52	20	1 852	1	4 113	4,7
Ungeklärt und ohne Angabe		246	6	166	8	6	3	423	858	1,0
Ehelich Lebendgeborene insgesamt	Anzahl	30 572	937	41 602	3 574	6 969	2 568	548	86 770	.
	%	35,2	1,1	47,9	4,1	8,0	3,0	0,6	.	100
Nichtehelich Lebend- geborene insgesamt	Anzahl	2 310	46	2 698	135	165	249	52	5 655	.
	%	40,8	0,8	47,7	2,4	2,9	4,4	0,9	.	100
Lebendgeborene insgesamt	Anzahl	32 882	983	44 300	3 709	7 134	2 817	600	92 425	.
	%	35,6	1,1	47,9	4,0	7,7	3,0	0,6	.	100

27. Gestorbene nach der Religionszugehörigkeit 1979

Geschlecht		Religionszugehörigkeit							Gestorbene insgesamt	
		Evangelische		römisch-katholisch	anders christlich	jüdische Religionsgemeinschaften und andere Volks- und Weltreligionen	gemeinschaftslos	ungeklärt und ohne Angabe		
		Kirche in Deutschland	Freikirchen						Anzahl	%
Männlich		21 422	253	19 744	786	289	2 023	161	44 678	48,8
Weiblich		23 486	314	20 672	990	142	1 118	113	46 835	51,2
Gestorbene insgesamt	Anzahl	44 908	567	40 416	1 776	431	3 141	274	91 513	.
	%	49,1	0,6	44,2	1,9	0,5	3,4	0,3	.	100

Natürliche Bevölkerungsbewegung

Eheschließungen nach Altersgruppen und dem Familienstand vor der Eheschließung 1979

Alter bei der Eheschließung von ... bis unter ... Jahren	Eheschließende Männer				Eheschließende Frauen			
	insgesamt	davon vor der Eheschließung			insgesamt	davon vor der Eheschließung		
		ledig	verwitwet	geschieden		ledig	verwitwet	geschieden
unter 15	-	-	-	-	6	6	-	-
15 - 20	1 532	1 530	-	2	8 294	8 279	2	13
20 - 25	17 686	17 535	7	144	23 632	23 064	28	540
25 - 30	16 615	15 597	42	976	9 620	8 061	69	1 490
30 - 35	5 934	4 413	70	1 451	3 037	1 685	75	1 277
35 - 40	3 145	1 650	113	1 382	1 764	635	111	1 018
40 - 45	1 624	576	143	905	1 082	346	122	614
45 - 50	821	168	149	504	667	195	121	351
50 - 55	591	65	186	340	575	174	135	266
55 - 60	481	33	204	244	400	111	145	144
60 - 65	299	12	164	123	200	42	107	51
65 - 70	370	15	254	101	141	31	71	39
70 - 75	220	12	155	53	55	7	34	14
75 - 80	124	3	95	26	15	3	8	4
80 - 85	39	3	30	6	2	1	1	-
85 - 90	7	-	6	1	1	-	1	-
90 - 95	2	-	1	1	-	-	-	-
95 - 100	1	-	1	-	-	-	-	-
Insgesamt	49 491	41 612	1 620	6 259	49 491	42 640	1 030	5 821
Dagegen								
1978	46 943	39 668	1 564	5 711	46 943	40 551	946	5 446
1976	51 129	42 466	1 922	6 741	51 129	43 688	1 128	6 313
1974	53 647	45 422	2 092	6 133	53 647	46 713	1 282	5 652
1972	59 037	50 735	2 418	5 884	59 037	52 135	1 461	5 441

Schaubild 7  
Altersspezifische Heiratsziffern der Ledigen 1972 und 1979  
Eheschließende Ledige je 1000 Nichtverheiratete gleichen Alters

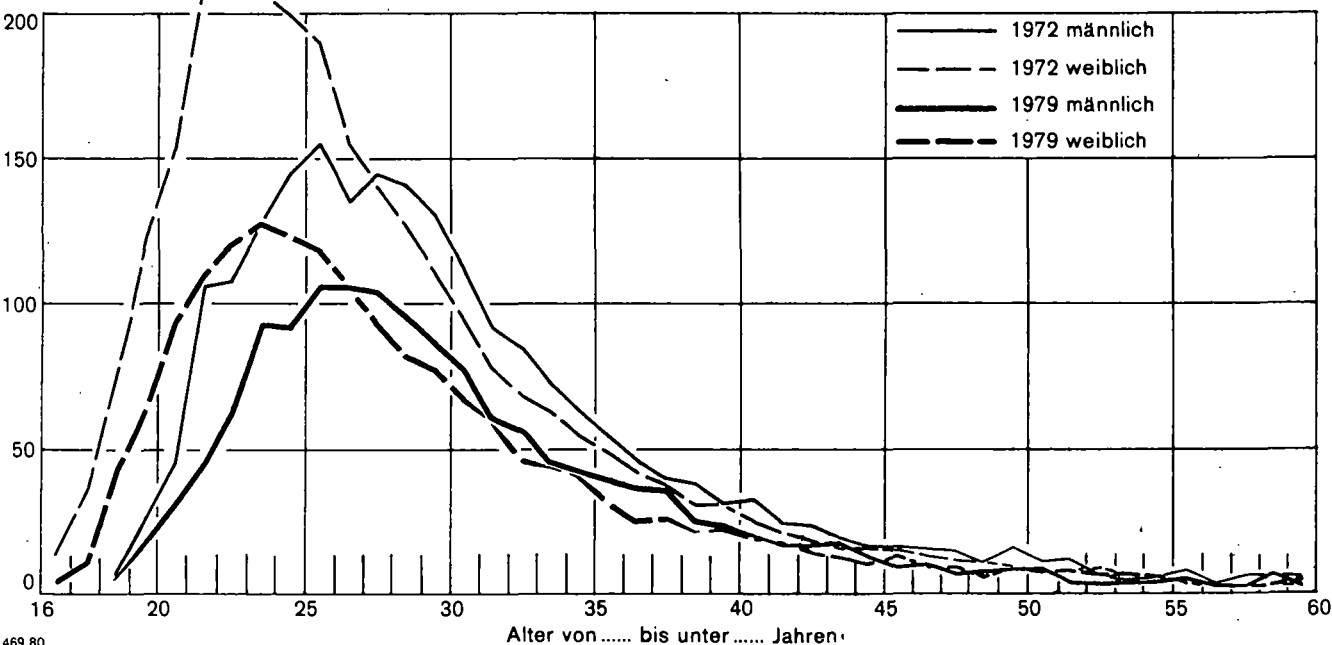



29. Eheschließungen nach der Staatsangehörigkeit der Ehegatten 1979

Staatsangehörigkeit	Eheschließungen zwischen							
	Männern deutscher Staatsangehörigkeit und Frauen				Frauen und Ausländerinnen			
	Frauen				Männern			
	Frauen				Männern			
	nebenstehender Staatsangehörigkeit							
	Anzahl	auf 1000 Eheschließungen	Anzahl	auf 1000 Eheschließungen	Anzahl	auf 1000 Eheschließungen	Anzahl	auf 1000 Eheschließungen
Deutschland	43 936	887,8	43 936	887,8	2 779	56,2	1 510	30,5
Ausland <sup>1)</sup>	1 510	30,5	2 779	56,2	1 266	25,6	1 266	25,6
Europäische Staaten ohne Deutschland	1 193	24,1	1 765	35,7	1 113	22,5	1 159	23,4
Belgien	6	0,1	9	0,2	-	-	2	0,0
Frankreich	147	3,0	218	4,4	13	0,3	24	0,5
Griechenland	43	0,9	78	1,6	281	5,7	299	6,0
Großbritannien und Nordirland	41	0,8	59	1,2	9	0,2	18	0,4
Italien	97	2,0	538	10,9	362	7,3	307	6,2
Jugoslawien	336	6,8	241	4,9	197	4,0	221	4,5
Niederlande	36	0,7	36	0,7	3	0,1	2	0,0
Österreich	164	3,3	218	4,4	18	0,4	18	0,4
Schweiz	90	1,8	63	1,3	5	0,1	8	0,2
Spanien	55	1,1	69	1,4	60	1,2	79	1,6
Türkei	41	0,8	149	3,0	84	1,7	88	1,8
Übrige europäische Staaten	137	2,8	87	1,8	81	1,6	93	1,9
Außereuropäische Staaten	295	6,0	959	19,4	141	2,8	103	2,1
darunter								
Kanada	14	0,3	81	1,6	13	0,3	7	0,1
USA	55	1,1	500	10,1	58	1,2	39	0,8
Staatenlos, ungeklärt und ohne Angabe	22	0,4	55	1,1	12	0,2	4	0,1
Insgesamt	45 446	918,3	46 715	943,9	4 045	81,7	2 776	56,1
Dagegen								
1978	43 174	919,7	44 265	943,0	3 769	80,3	2 678	57,0
1976	47 106	921,3	48 077	940,3	4 023	78,7	3 052	59,7
1974	48 948	912,4	49 527	923,2	4 699	87,6	4 120	76,8
1972	53 956	913,9	54 608	925,0	5 081	86,1	4 429	75,0

1) Einschließlich Staatenloser und ungeklärter Fälle.

Natürliche Bevölkerungsbewegung

30. Lebend- und Totgeborene nach dem Alter der Mütter 1979

Geburtsjahr der Mutter in Jahren 1)	Alter in Jahren 1)	Lebend- und Totgeborene					Lebendgeborene				
		insgesamt	davon				insgesamt	davon			
			männlich	weiblich	ehelich	nicht-ehelich		männlich	weiblich	ehelich	nicht-ehelich
1964 und später	15 und jünger	74	38	36	14	60	74	38	36	14	60
1963	16	279	156	123	114	165	276	154	122	113	163
1962	17	795	407	388	422	373	792	404	388	420	372
1961	18	1 505	759	746	965	540	1 497	755	742	960	537
1960	19	2 617	1 312	1 305	2 052	565	2 603	1 306	1 297	2 040	563
1959	20	3 554	1 825	1 729	2 990	564	3 540	1 817	1 723	2 980	560
1958	21	4 222	2 145	2 077	3 763	459	4 202	2 133	2 069	3 743	459
1957	22	4 946	2 551	2 395	4 509	437	4 920	2 534	2 386	4 486	434
1956	23	6 044	3 119	2 925	5 682	362	6 015	3 099	2 916	5 654	361
1955	24	6 568	3 362	3 206	6 285	283	6 535	3 348	3 187	6 254	281
1954	25	7 061	3 569	3 492	6 819	242	7 030	3 554	3 476	6 789	241
1953	26	7 169	3 636	3 533	6 919	250	7 151	3 628	3 523	6 901	250
1952	27	7 243	3 757	3 486	7 057	186	7 211	3 741	3 470	7 025	186
1951	28	6 739	3 431	3 308	6 565	174	6 709	3 414	3 295	6 540	169
1950	29	6 691	3 351	3 340	6 503	188	6 652	3 332	3 320	6 467	185
1949	30	5 845	2 984	2 861	5 690	155	5 823	2 973	2 850	5 668	155
1948	31	4 594	2 312	2 282	4 484	110	4 575	2 301	2 274	4 465	110
1947	32	3 629	1 844	1 785	3 518	111	3 606	1 831	1 775	3 502	104
1946	33	2 717	1 364	1 353	2 650	67	2 692	1 346	1 346	2 627	65
1945	34	1 936	1 019	917	1 881	55	1 924	1 009	915	1 871	53
1944	35	2 002	1 038	964	1 942	60	1 986	1 031	955	1 927	59
1943	36	1 639	865	774	1 577	62	1 631	861	770	1 569	62
1942	37	1 233	635	598	1 184	49	1 225	629	596	1 177	48
1941	38	1 150	576	574	1 109	41	1 139	570	569	1 098	41
1940	39	878	453	425	838	40	866	446	420	828	38
1939	40	652	334	318	616	36	646	331	315	610	36
1938	41	439	226	213	412	27	434	224	210	407	27
1937	42	297	143	154	281	16	294	142	152	280	14
1936	43	153	79	74	146	7	153	79	74	146	7
1935	44	114	60	54	110	4	113	60	53	109	4
1934	45	52	26	26	49	3	50	25	25	47	3
1933 und früher	46 und älter	63	32	31	55	8	61	31	30	53	8
Insgesamt		92 900	47 408	45 492	87 201	5 699	92 425	47 146	45 279	86 770	5 655

1) Ermittelt als Differenz zwischen Geburtsjahr und Berichtsjahr.

31. Allgemeine altersspezifische Geburtenziffern in ausgewählten Jahren

Alter der Mutter in Jahren	Lebendgeborene auf 1 000 Frauen gleichen Alters								
	Gesamtbevölkerung			deutsche Bevölkerung			ausländische Bevölkerung <sup>1)</sup>		
	1970	1975	1979	1970	1975	1979	1970	1975	1979
15	1,1	1,0	0,7	0,8	0,7	0,5	.	.	.
16	5,6	5,0	3,5	4,7	3,8	2,4	29,6	27,3	22,4
17	22,9	15,5	10,3	20,2	12,4	7,7	55,8	61,1	44,9
18	47,8	30,7	19,5	44,2	24,4	15,7	90,1	106,6	78,9
19	81,2	48,4	34,6	75,8	37,3	27,0	118,0	147,2	109,6
20	100,1	62,7	48,8	93,6	48,4	40,7	140,5	164,9	133,1
21	113,9	74,9	59,9	108,0	61,1	51,8	146,7	162,6	143,7
22	125,1	88,7	71,6	122,0	77,0	63,6	147,4	149,9	150,7
23	131,0	98,9	89,0	128,4	90,6	80,8	143,5	139,9	153,7
24	133,8	105,4	100,1	132,4	100,2	93,3	143,3	136,1	143,1
25	133,9	112,2	105,4	132,2	105,6	103,1	141,8	131,1	125,2
26	132,0	113,3	110,8	130,7	111,1	111,7	135,4	127,7	108,9
27	126,3	107,0	109,9	126,9	104,2	111,5	124,8	117,1	98,0
28	119,9	100,1	104,8	121,1	98,1	108,2	116,6	110,8	94,8
29	110,8	90,2	100,5	110,2	87,1	101,6	113,5	105,0	89,7
30	102,5	81,8	89,9	101,6	77,2	90,5	110,3	97,5	85,9
31	92,4	68,3	74,3	91,7	65,4	74,0	105,9	88,8	75,0
32	81,2	57,2	62,6	79,3	54,3	62,6	96,7	77,5	66,6
33	71,4	48,6	51,8	70,3	45,9	50,1	91,0	70,4	59,7
34	64,0	42,4	41,9	62,4	40,1	39,3	80,2	64,3	54,1
35	56,3	34,6	33,2	55,2	32,0	31,6	73,3	58,7	47,1
36	48,7	29,2	26,7	47,5	27,2	25,2	62,4	50,1	39,5
37	42,0	23,7	20,6	41,2	22,3	19,3	53,6	42,0	35,7
38	36,0	19,4	15,7	35,2	17,9	14,2	44,9	35,4	29,8
39	28,9	16,5	11,2	28,2	15,2	10,3	36,6	31,3	26,1
40	22,3	12,2	8,4	22,0	11,0	7,5	29,8	25,7	19,1
41	16,8	8,9	6,0	16,4	8,1	5,4	22,5	20,5	15,0
42	11,7	7,3	4,3	11,4	6,5	3,9	18,5	14,6	11,1
43	8,0	4,7	2,3	7,6	4,3	1,8	12,6	10,5	8,4
44	4,7	2,7	1,7	4,5	2,4	1,4	.	.	.
15 bis unter 45	70,2	50,1	45,9	67,3	44,3	42,4	100,2	93,8	76,2

1) Geglättete Ziffern (Glättung durch gleitenden Drei-Werte-Durchschnitt).

atürliche Bevölkerungsbewegung

2. Allgemeine und familienstandsspezifische Geburtenziffern in ausgewählten Jahren

Jahres- durch- schnitt Jahr	Allgemeine Fruchtbarkeit			Eheliche Fruchtbarkeit			Nichteheliche Fruchtbarkeit		
	Frauen <sup>1)</sup>	Lebendgeborene		verhei- ratete Frauen <sup>1)</sup>	ehelich Lebendgeborene		unverhei- ratete Frauen <sup>1)</sup>	nichtehelich Lebendgeborene	
		insgesamt	auf 1 000 Frauen		insgesamt	auf 1 000 Frauen		insgesamt	auf 1 000 Frauen
	1 000			1 000			1 000		
1924/26	1 257	102 697	81,7	560	92 339	165,0	698	10 358	14,8
1932/34	1 277	85 609	67,0	608	77 352	127,2	669	8 257	12,3
1937/39	1 333	112 131	84,1	713	104 500	146,5	620	7 631	12,3
1949/51	1 522	109 155	71,7	771	98 531	127,7	750	10 624	14,2
1958/60	1 662	142 110	85,5	922	132 378	143,6	741	9 732	13,1
1961/63	1 703	157 134	92,3	1 040	148 120	142,4	663	9 014	13,6
1965/67	1 768	157 973	89,3	1 156	150 822	130,5	612	7 152	11,7
1970/72	1 848	121 365	65,7	1 244	115 101	92,5	618	6 264	10,1
1973	1 906	102 643	53,8	1 260	96 985	77,0	646	5 658	8,8
1974	1 929	102 026	52,9	1 259	96 525	76,7	670	5 501	8,2
1975	1 935	96 853	50,1	1 241	91 803	74,0	694	5 050	7,3
1976	1 938	95 338	49,2	1 218	90 217	74,1	720	5 121	7,1
1977	1 955	90 829	46,5	1 203	85 887	71,4	752	4 942	6,6
1978	1 981	89 810	45,3	1 198	84 542	70,6	783	5 268	6,7
1979	2 010	92 299	45,9	1 192	86 670	72,7	818	5 629	6,9

1) Im Alter von 15 bis unter 45 Jahren.

3. Ehelich Lebendgeborene nach der Lebendgeburtenfolge sowie nach Geburts- und Eheschließungsjahren der Mütter 1979

Geburts- bzw. Eheschlie- ßungsjahr der Mütter	Insgesamt	Davon nach der Lebendgeburtenfolge als ... Kind								
		1.	2.	3.	4.	5.	6.	7.	8.	9. und weitere

a) nach Geburtsjahren

1964 und später	14	14	-	-	-	-	-	-	-	-
1963 - 1960	3 533	3 114	391	27	1	-	-	-	-	-
1959 - 1956	16 863	11 436	4 633	675	103	13	3	-	-	-
1955 - 1952	26 969	13 512	10 437	2 338	511	125	31	12	2	1
1951 - 1948	23 140	8 054	10 095	3 522	1 019	287	116	32	10	5
1947 - 1944	9 927	2 315	4 057	2 197	834	304	129	42	33	16
1943 - 1940	4 672	949	1 400	1 213	592	263	122	67	41	25
1939 - 1936	1 443	248	320	316	239	131	84	46	23	36
1935 - 1932	194	27	30	28	26	28	25	13	7	10
1931 und früher	15	2	1	2	1	4	-	3	1	1
Insgesamt	86 770	39 671	31 364	10 318	3 326	1 155	510	215	117	94

b) nach Eheschließungsjahren

1979	7 016	6 807	190	18	1	-	-	-	-	-
1978 - 1975	37 887	25 011	11 659	1 101	93	20	2	-	1	-
1974 - 1971	27 009	6 520	14 623	4 645	976	186	44	8	6	1
1970 - 1967	10 054	1 114	4 028	3 188	1 192	361	119	36	12	4
1966 - 1963	3 476	179	744	1 086	775	367	186	68	43	28
1962 - 1959	1 057	36	113	249	240	169	113	77	33	27
1958 und früher	271	4	7	31	49	52	46	26	22	34
Insgesamt	86 770	39 671	31 364	10 318	3 326	1 155	510	215	117	94
gegen 1978	84 644	38 809	30 520	10 021	3 169	1 168	517	208	109	123
1976	90 355	40 187	32 011	11 141	4 050	1 649	694	293	160	170
1974	96 690	42 879	32 743	12 293	4 867	2 005	953	466	228	256
1972	106 804	45 323	35 208	14 999	6 214	2 633	1 150	603	313	361

Schaubild 8

Altersspezifische allgemeine Geburtenziffern für Deutsche und Ausländer 1972 und 1979

Lebendgeborene auf 1000 Frauen gleichen Alters

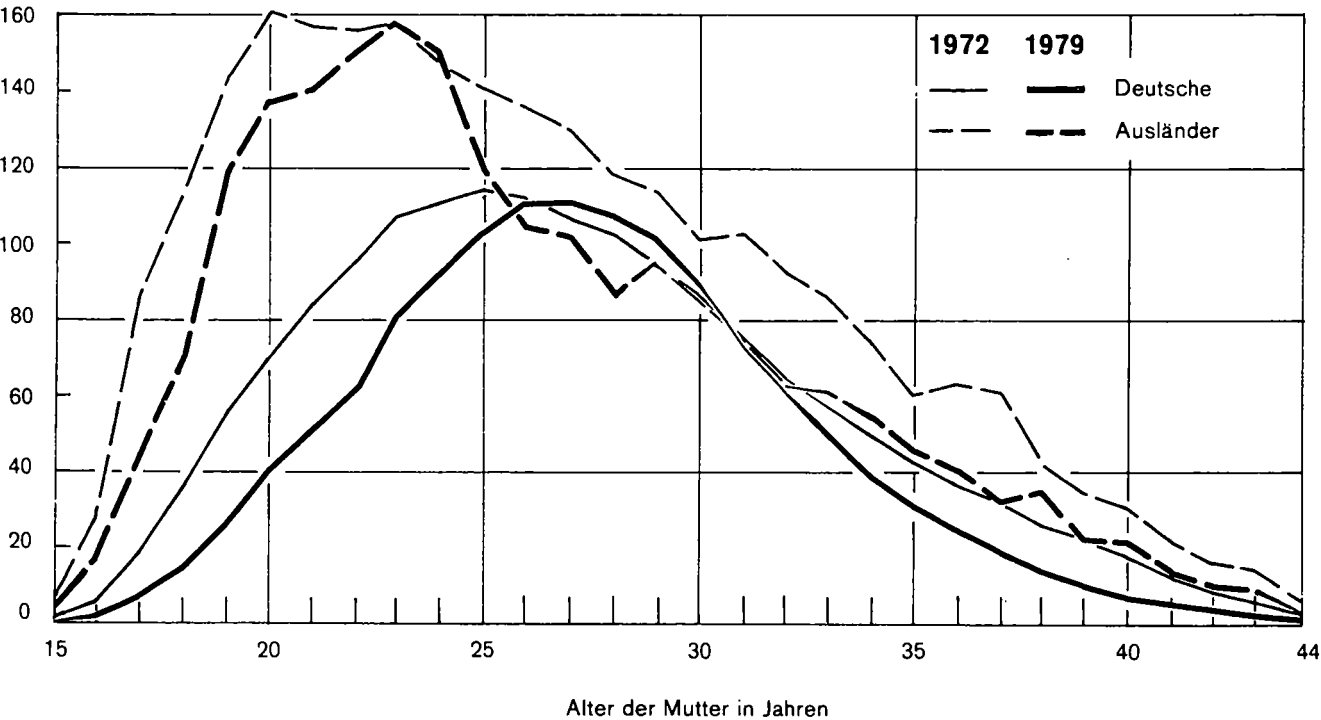

473 80

Schaubild 9

Gestorbene Säuglinge nach Lebensdauer und Geburtsgewicht 1977/ 79

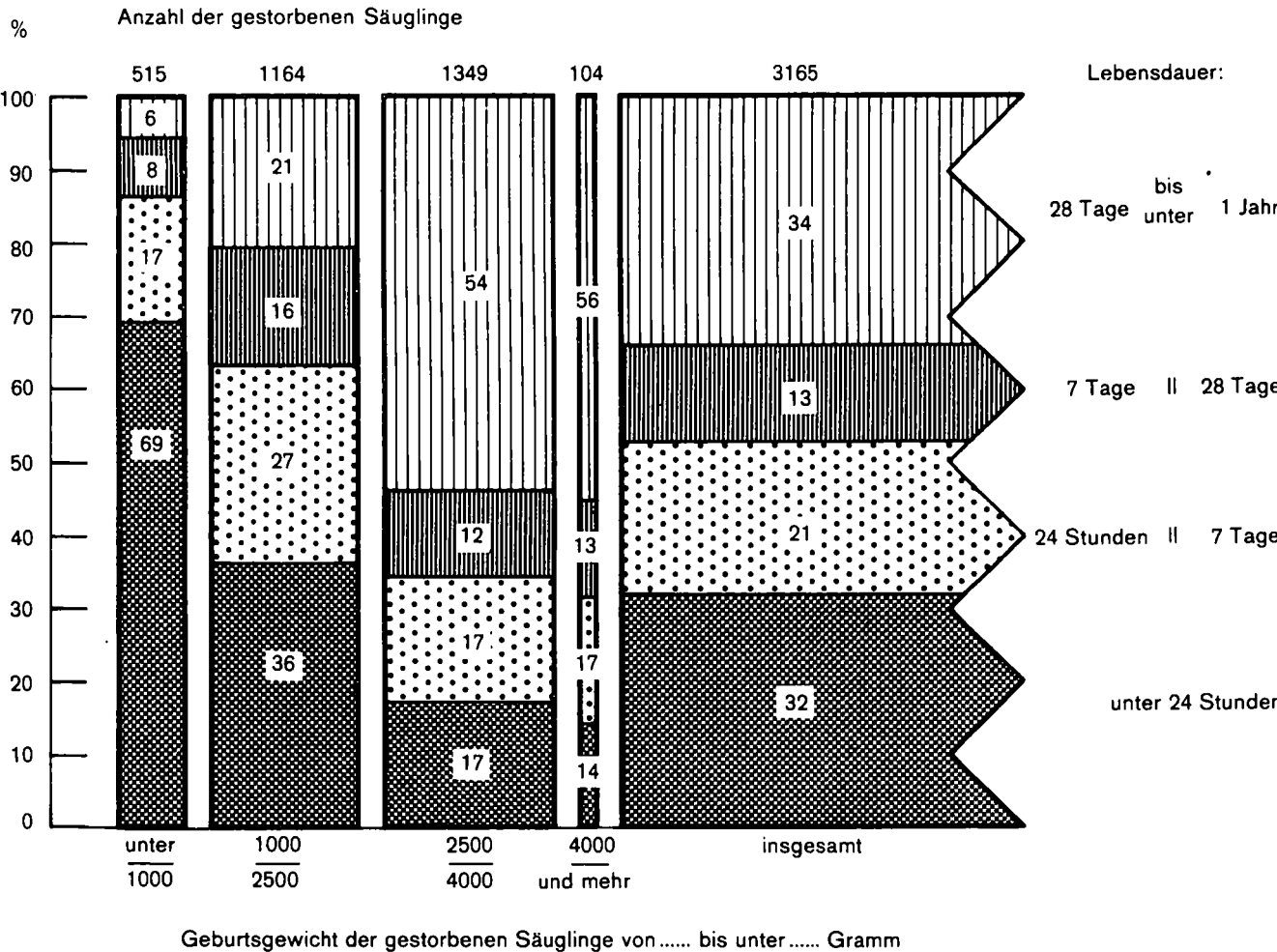

atürliche Bevölkerungsbewegung

4. Ehelich geborene zweite und weitere Kinder (einschließlich Totgeborene) nach dem Geburtenabstand und der Gesamtgeburtenfolge 1979

Zeitunterschied zur vorangegangenen Geburt von ... bis unter ... Monaten bzw. Jahren	Insgesamt	Davon nach der Gesamtgeburtenfolge als ... Kind							
		2.	3.	4.	5.	6.	7.	8.	9. und weitere
unter 9 Monaten	14	10	3	-	1	-	-	-	-
9 - 10	36	26	5	2	2	-	1		
10 - 11	225	142	47	19	13	1	2	-	1
11 - 12	484	297	107	44	22	9	4		1
weniger als 1 Jahr	759	475	162	65	38	10	7	-	2
12 - 13 Monaten	631	382	154	60	15	9	3	4	4
13 - 14	662	411	146	54	25	14	4	4	4
14 - 15	644	402	154	41	16	13	8	6	4
15 - 16	738	479	162	58	20	8	6	4	1
16 - 17	743	463	164	65	27	13	2	4	5
17 - 18	739	488	153	47	24	15	7	2	3
18 - 21	2 539	1 677	547	190	66	24	16	9	10
21 - 24	2 767	1 969	516	160	51	37	16	8	10
1 - 2 Jahren	9 463	6 271	1 996	675	244	133	62	41	41
2 - 3	10 667	7 854	1 879	558	189	105	40	22	20
3 - 4	7 857	5 651	1 449	483	148	64	27	23	12
4 - 5	5 273	3 535	1 197	349	117	42	20	7	6
5 - 6	3 727	2 365	911	282	92	42	23	8	4
6 - 7	2 556	1 581	670	181	75	31	10	4	4
7 - 8	1 992	1 177	531	178	63	26	10	3	4
8 - 9	1 359	770	351	149	55	22	7	3	2
9 - 10	970	498	306	110	38	13	3	1	1
10 und mehr Jahren	1 993	941	662	247	92	33	12	6	-
Mehrlingskinder <sup>1)</sup>	862	377	313	107	36	12	8	4	5
Insgesamt	47 478	31 495	10 427	3 384	1 187	533	229	122	101
Dagegen									
1978	46 223	30 603	10 178	3 243	1 207	531	212	116	133
1976	50 680	32 123	11 332	4 155	1 686	718	311	172	183
1974	54 412	32 878	12 495	4 974	2 056	1 002	490	246	271
1972	62 287	35 401	15 237	6 388	2 712	1 206	628	328	387

<sup>1)</sup> Zweite und weitere Mehrlingskinder aus einer Niederkunft.

35. Lebendgeborene nach der Staatsangehörigkeit der Eltern bzw. der Mütter 1979

Staatsan- gehörigkeit des Vaters	Staatsangehörigkeit der Mutter														Ins- gesamt	
	Deutsch- land	Frank- reich	Grie- chen- land	Groß- britan- nien <sup>1)</sup>	Italien	Jugo- slawien	Öster- reich	Schweiz	Spanien	Türkei	Übriges Europa	USA	Übrige außer- europ. Staaten	Staaten- los, un- geklärt u o. Angabe		
Ehelich Lebendgeborene																
Deutschland	66 790	259	60	97	145	384	247	128		62	51	305	62	255	18	68 863
Frankreich	214	50	-	-	4	2	1	1		2	1	1	-	4	1	281
Griechenland	79	2	1 111	-	4	2	2	-		-	1	2	-	1	1	1 205
Großbritannien <sup>1)</sup>	47	2	1	28	-	-	-	2		-	1	3	-	3	-	87
Italien	703	4	7	4	3 415	32	3	-		24	2	13	3	5	-	4 215
Jugoslawien	301	1	1	-	6	3 037	2	-		4	2	8	-	3	-	3 365
Österreich	321	3	-	1	2	2	67	2		1	-	7	1	1	-	408
Schweiz	57	-	-	-	-	-	-	12		-	-	-	-	1	-	70
Spanien	85	-	1	-	9	3	2	-		351	1	10	-	1	-	463
Türkei	100	1	1	1	5	12	2	-		-	6 248	1	-	2	-	6 373
Übriges Europa	116	1	1	2	2	1	-	1		2	-	384	-	1	-	511
USA	83	2	-	2	-	-	-	-		1	-	5	25	1	1	120
Übrige außereuro- päische Staaten	300	5	-	-	1	9	1	-		-	-	8	1	408	1	734
Staatenlos, un- geklärt und ohne Angabe	51	1	1	-	-	3	-	-		-	-	3	1	-	15	75
Zusammen	69 247	331	1 184	135	3 593	3 487	327	146		447	6 307	750	93	686	37	86 770
Dagegen																
1978	67 166	315	1 358	122	3 315	3 649	358	134		468	6 176	762	114	676	31	84 644
1976	70 151	327	2 146	99	3 580	4 676	403	165		670	6 513	947	101	545	32	90 355
1974	73 411	276	3 198	84	4 508	5 370	454	120		914	6 833	926	99	457	40	96 690
1972	87 034	227	3 320	64	4 338	4 520	461	131		1 029	4 534	739	87	284	36	106 804
Nichtehelich Lebendgeborene																
Zusammen	4 998	32	25	6	131	191	29	4		12	139	45	4	27	12	5 655
Dagegen																
1978	4 634	24	21	7	123	220	19	3		14	147	28	9	22	9	5 280
1976	4 407	21	31	3	111	293	33	4		11	131	37	5	29	21	5 137
1974	4 576	35	45	7	104	414	42	9		22	166	53	6	22	15	5 516
1972	5 057	29	52	4	111	463	52	15		34	126	59	3	20	16	6 041
Ehelich und nichtehelich Lebendgeborene																
Insgesamt	74 245	363	1 209	141	3 724	3 678	356	150		459	6 446	795	97	713	49	92 425
Dagegen																
1978	71 800	339	1 379	129	3 438	3 869	377	137		482	6 323	790	123	698	40	89 924
1976	74 558	348	2 177	102	3 691	4 969	436	169		681	6 644	984	106	574	53	95 492
1974	77 987	311	3 243	91	4 612	5 784	496	129		936	6 999	979	105	479	55	102 206
1972	92 091	256	3 372	68	4 449	4 983	513	146		1 063	4 660	798	90	304	52	112 845

1) Und Nordirland.

atürliche Bevölkerungsbewegung

6. Lebend- und Totgeborene nach Körperlänge und Gewicht bei der Geburt 1979

Geburtsgewicht von ... bis unter ... Gramm	Lebend- und Totgeborene						
	insgesamt <sup>1)</sup>		davon mit einer Körperlänge von ... bis unter ... cm				
	Anzahl	%	unter 40	40 - 45	45 - 50	50 - 55	55 und mehr
unter 1 000	233	0,3	198	6	4	16	-
1 000 - 1 200	154	0,2	123	27	1	-	-
1 200 - 1 500	349	0,4	121	201	10	3	-
1 500 - 2 000	1 058	1,1	43	674	316	3	1
2 000 - 2 500	3 549	3,8	14	397	2 949	177	3
unter 2 500	5 343	5,8	499	1 305	3 280	199	4
2 500 - 3 000	16 085	17,3	7	48	9 927	6 077	24
3 000 - 3 500	37 624	40,5	21	28	5 897	31 114	562
3 500 - 4 000	26 301	28,3	13	4	451	22 857	2 976
4 000 und mehr	7 492	8,1	2	2	12	4 030	3 445
über 2 500	87 502	94,2	43	82	16 287	64 078	7 007
insgesamt <sup>1)</sup>	92 900	100	542	1 387	19 567	64 277	7 011

Einschließlich ohne Angabe.

7. Mehrlingsgeburten und Mehrlingskinder

Jahr	Von 1000 niedergekommenen Frauen hatten Mehrlingsgeburten			Von 1000 Geborenen waren Mehrlings- kinder	Davon		Von 1000 Mehrlingskindern waren						Auf 1000 lebend- geborene weibliche Mehrlings- kinder kamen männliche
	ins- gesamt	davon			Zwillinge	Drillinge	lebend- geboren	tot- geboren	ehelich	nicht- ehelich	Knaben	Mädchen	
		Zwillings- geburten	Drillings- geburten										
1954	11,1	11,0	0,10	22,0	21,7	0,31	959	41	924	76	502	498	990
1956	11,3	11,2	0,11	22,5	22,2	0,33	965	35	939	61	504	496	1 020
1958	11,5	11,4	0,12	22,9	22,6	0,35	962	38	928	72	508	492	1 033
1960	11,5	11,4	0,11	22,8	22,5	0,33	962	38	938	62	508	492	1 033
1962	10,9	10,9	0,10	21,8	21,5	0,29	965	35	929	71	507	493	1 006
1964	11,2	11,1	0,08	22,2	21,9	0,24	969	31	961	39	516	484	1 070
1966	10,7	10,7	0,09	21,3	21,1	0,26	973	27	965	35	525	475	1 100
1968	10,2	10,1	0,06	20,0	19,8	0,18	969	31	965	35	499	501	991
1970	10,0	9,9	0,09	19,9	19,6	0,28	969	31	953	47	502	498	1 009
1972	9,4	9,3	0,10	18,8	18,5	0,29	978	22	942	58	517	483	1 068
1974	9,5	9,3	0,14	19,0	18,5	0,41	977	23	956	44	520	480	1 078
1976 <sup>1)</sup>	10,0	9,8	0,11	19,9	19,5	0,31	975	25	958	42	487	513	958
1978	10,0	9,9	0,12	19,9	19,5	0,36	968	32	954	46	491	509	964
1979	9,7	9,6	0,10	19,3	19,1	0,29	979	21	954	46	482	518	931

Außerdem 2 ehelich lebendgeborene Vierlingsgeburten (1 Knabe und 7 Mädchen).



38. Gestorbene Säuglinge nach Körperlänge und Gewicht bei der Geburt 1979

Geburtsgewicht von ... bis unter ... Gramm	Gestorbene Säuglinge						
	insgesamt <sup>1)</sup>		davon mit einer Körperlänge von ... bis unter ... cm				
	Anzahl	%	unter 40	40 - 45	45 - 50	50 - 55	55 und mehr
unter 1 000	158	16,4	151	4	-	-	-
1 000 - 1 200	73	7,6	63	7	1	-	-
1 200 - 1 500	81	8,4	36	39	3	-	-
1 500 - 2 000	104	10,8	15	69	20	-	-
2 000 - 2 500	104	10,8	6	27	68	2	-
unter 2 500	520	53,9	271	146	92	2	-
2 500 - 3 000	140	14,5	-	5	91	44	-
3 000 - 3 500	159	16,5	-	4	33	116	5
3 500 - 4 000	93	9,6	-	-	8	77	8
4 000 und mehr	39	4,0	-	-	-	20	18
über 2 500	431	44,7	-	9	132	257	31
Insgesamt <sup>1)</sup>	964	100	271	155	224	259	31

1) Einschließlich ohne Angabe.

39. Gestorbene Säuglinge nach Alter und Legitimität 1979

Alter von ... bis unter ... Tagen bzw. Monaten	Im ersten Lebensjahr Gestorbene						
	männlich	weiblich	insgesamt	davon			
				ehelich		nichtehelich	
				männlich	weiblich	männlich	weiblich
unter 1 Tag	158	132	290	145	115	13	17
1 - 2 Tagen	23	23	46	23	22	-	1
2 - 3 "	40	22	62	35	17	5	5
3 - 4 "	34	14	48	26	13	8	1
4 - 5 "	12	15	27	12	13	-	2
5 - 6 "	11	7	18	9	7	2	-
6 - 7 "	8	8	16	8	7	-	1
In den ersten 7 Lebenstagen	286	221	507	258	194	28	27
8 - 14 Tagen	35	31	66	34	31	1	-
15 - 21 "	16	13	29	14	13	2	-
22 - 28 "	14	12	26	10	11	4	1
unter 1 Monat	356	281	637	319	253	37	28
1 - 3 Monaten	75	55	130	67	51	8	4
3 - 6 "	62	43	105	58	40	4	3
6 - 9 "	38	13	51	35	12	3	1
9 - 12 "	27	14	41	27	14	-	-
Im ersten Lebensjahr insgesamt	558	406	964	506	370	52	36
Dagegen							
1978	621	433	1 054	553	392	68	41
1976	784	557	1 341	703	505	81	52
1974	1 068	758	1 826	962	686	106	72
1972	1 234	957	2 191	1 108	847	126	110

Natürliche Bevölkerungsbewegung

40. Lebend- und Totgeborene nach Geburtsgewicht, Geschlecht und Legitimität in den Stadt- und Landkreisen 1977 bis 1979

Lfd. Nr.	Kreis Region Regierungsbezirk Land	Lebend- und Totgeborene <sup>1)</sup>			Davon nach dem Geburtsgewicht		
		insgesamt	darunter		unter 1000		
			männlich	nicht- ehelich	zusammen	männlich	nicht- ehelich
1	Stadtkreis Stuttgart, Landeshauptstadt	15 130	7 793	1 257	41	21	9
2	Landkreise						
3	Böblingen	10 478	5 326	367	41	24	5
4	Esslingen	14 483	7 444	595	51	30	2
5	Göppingen	6 750	3 397	340	9	6	1
6	Ludwigsburg	13 838	7 077	638	23	8	3
7	Reims-Murr-Kreis	10 925	5 654	473	21	11	3
	Region Mittlerer Neckar	71 604	36 691	3 670	186	100	23
8	Stadtkreis Heilbronn	3 060	1 581	247	9	5	1
9	Landkreise						
10	Heilbronn	7 353	3 783	277	17	10	1
11	Hohenlohekreis	2 642	1 345	122	5	4	1
12	Schwäbisch Hall	4 813	2 492	259	6	2	-
13	Main-Tauber-Kreis	3 884	1 939	137	7	5	-
	Region Franken	21 752	11 140	1 042	44	26	3
14	Landkreise						
15	Heidenheim	3 894	1 999	231	23	18	5
16	Ostalbkreis	9 374	4 779	406	26	17	2
	Region Ostwürttemberg	13 268	6 778	637	49	35	7
17	Regierungsbezirk Stuttgart	106 624	54 609	5 349	279	161	33
18	Stadtkreise						
19	Baden-Baden	1 027	537	90	5	3	1
20	Karlsruhe	6 412	3 263	699	16	8	7
21	Landkreise						
22	Karlsruhe	10 497	5 436	441	22	9	2
23	Rastatt	5 369	2 752	325	19	8	2
	Region Mittlerer Oberrhein	23 305	11 988	1 555	62	28	12
24	Stadtkreise						
25	Heidelberg	2 892	1 497	326	5	1	2
26	Mannheim	7 303	3 755	860	23	12	10
27	Landkreise						
28	Neckar-Odenwald-Kreis	3 877	1 966	176	16	7	1
29	Rhein-Neckar-Kreis	13 538	6 968	662	30	17	-
	Region Unterer Neckar	27 610	14 186	2 024	74	37	13
30	Stadtkreis Pforzheim	2 777	1 422	204	6	5	1
31	Landkreise						
32	Calw	3 959	2 033	183	9	4	1
33	Enzkreis	5 030	2 574	181	14	7	2
34	Freudenstadt	2 916	1 522	138	9	6	2
35	Region Nordschwarzwald	14 682	7 551	706	38	22	6
36	Regierungsbezirk Karlsruhe	65 597	33 725	4 285	174	87	31
37	Stadtkreis Freiburg im Breisgau	4 652	2 409	552	10	7	2
38	Landkreise						
39	Breisgau-Hochschwarzwald	6 127	3 229	370	10	7	2
40	Emmendingen	4 093	2 120	279	6	3	1
41	Ortenaukreis	10 716	5 464	734	23	13	8
	Region Südlicher Oberrhein	25 588	13 222	1 935	49	30	13
42	Landkreise						
43	Rottweil	3 959	2 072	186	7	2	2
44	Schwarzwald-Baar-Kreis	5 888	3 055	373	15	6	3
45	Tuttlingen	3 554	1 775	162	10	5	-
46	Region Schwarzwald-Baar-Kreis	13 401	6 902	721	32	13	5
47	Landkreis Konstanz	5 907	3 009	462	7	4	3
48	Lörrach	5 180	2 635	406	8	6	-
49	Waldshut	4 255	2 158	286	16	6	-
50	Region Hochrhein-Bodensee	15 342	7 802	1 154	31	16	3
51	Regierungsbezirk Freiburg	54 331	27 926	3 810	112	59	21
52	Landkreise						
53	Reutlingen	7 222	3 697	390	19	7	1
54	Tübingen	5 745	2 880	258	16	10	2
55	Zollernalbkreis	5 335	2 758	211	25	13	1
	Region Neckar-Alb	18 302	9 335	859	60	30	4
56	Stadtkreis Ulm	2 995	1 532	243	9	3	3
57	Landkreise						
58	Alb-Donau-Kreis	5 665	2 873	237	20	11	4
59	Biberach	5 071	2 594	243	13	5	-
60	Region Donau-Iller <sup>2)</sup>	13 731	6 999	723	42	19	7
61	Landkreise						
62	Bodenseekreis	5 114	2 632	321	17	13	1
63	Ravensburg	7 312	3 745	481	34	20	4
64	Sigmaringen	3 818	1 965	215	17	10	2
65	Region Bodensee-Oberschwaben	16 244	8 342	1 017	68	43	7
66	Regierungsbezirk Tübingen	48 277	24 676	2 599	170	92	18
67	Baden-Württemberg	274 829	140 936	16 043	735	399	103

1) Einschließlich ohne Angabe. - 2) Soweit Land Baden-Württemberg.

Natürliche Bevölkerungsbewegung

von ... bis unter ... Gramm									Lfd. Nr.
1000 - 2500			2500 - 4000			4000 und mehr			
zusammen	männlich	nicht- ehelich	zusammen	männlich	nicht- ehelich	zusammen	männlich	nicht- ehelich	
853	394	110	13 052	6 584	1 076	1 179	792	62	1
551	256	37	9 068	4 495	306	817	551	19	2
708	324	50	12 486	6 256	504	1 235	834	39	3
370	160	26	5 790	2 861	297	579	370	16	4
723	336	58	11 927	5 955	535	1 165	778	42	5
581	286	37	9 426	4 761	408	895	596	25	6
3 786	1 756	318	61 749	30 912	3 126	5 870	3 921	203	7
181	86	23	2 651	1 359	211	219	131	12	8
399	189	23	6 412	3 242	237	525	342	16	9
145	70	13	2 281	1 131	99	211	140	9	10
259	106	27	4 181	2 128	219	366	255	13	11
191	81	11	3 356	1 628	120	325	222	5	12
1 175	532	97	18 881	9 488	886	1 646	1 090	55	13
222	107	24	3 318	1 656	192	330	218	10	14
473	230	49	8 072	4 002	344	801	529	10	15
695	337	73	11 390	5 658	536	1 131	747	20	16
5 656	2 625	488	92 020	46 058	4 548	8 647	5 758	278	17
59	27	7	876	453	74	87	54	8	18
437	202	86	5 464	2 722	567	495	331	39	19
586	276	46	9 047	4 562	370	840	589	23	20
331	145	35	4 637	2 339	271	378	257	17	21
1 413	650	174	20 024	10 076	1 282	1 800	1 231	87	22
177	85	30	2 490	1 262	277	220	149	17	23
490	227	117	6 181	3 111	686	608	405	47	24
206	92	14	3 361	1 680	151	292	186	10	25
803	389	56	11 698	5 896	564	1 004	664	41	26
1 676	793	217	23 730	11 949	1 678	2 124	1 404	115	27
170	68	17	2 408	1 226	179	193	123	7	28
214	98	16	3 440	1 736	158	293	194	8	29
253	118	18	4 360	2 162	151	403	287	10	30
138	67	11	2 521	1 266	115	247	182	9	31
775	351	62	12 729	6 390	603	1 136	786	34	32
3 864	1 794	453	56 483	28 415	3 563	5 060	3 421	236	33
245	113	38	4 055	2 061	483	323	219	26	34
311	135	24	5 380	2 800	331	408	276	10	35
220	104	27	3 557	1 808	235	297	200	15	36
600	278	73	9 252	4 598	618	832	568	34	37
1 376	630	162	22 244	11 267	1 667	1 860	1 263	85	38
234	113	13	3 429	1 764	161	287	192	9	39
331	153	39	5 090	2 592	313	450	302	18	40
224	99	24	3 091	1 526	130	228	145	8	41
789	365	76	11 610	5 882	604	965	639	35	42
316	146	39	5 158	2 576	398	425	283	21	43
328	148	41	4 502	2 250	350	341	230	15	44
198	94	20	3 663	1 803	243	377	255	23	45
842	388	100	13 323	6 629	991	1 143	768	59	46
3 007	1 383	338	47 177	23 778	3 262	3 968	2 670	179	47
387	186	34	6 192	3 084	332	616	414	22	48
278	134	27	4 936	2 382	211	493	342	15	49
269	131	9	4 638	2 349	188	391	260	10	50
934	451	70	15 766	7 815	731	1 500	1 016	47	51
175	80	28	2 543	1 282	193	265	166	18	52
284	142	22	4 895	2 400	203	463	317	8	53
234	119	21	4 433	2 229	214	390	241	8	54
693	341	71	11 871	5 911	610	1 118	724	34	55
268	139	28	4 382	2 170	267	445	308	25	56
393	186	43	6 272	3 138	411	610	398	23	57
217	88	23	3 255	1 652	180	329	215	10	58
878	413	94	13 909	6 960	858	1 384	921	58	59
2 505	1 205	235	41 546	20 686	2 199	4 002	2 661	139	60
15 032	7 007	1 514	237 226	118 937	13 572	21 677	14 510	832	61

atürliche Bevölkerungsbewegung

1. Gestorbene Säuglinge nach Lebensdauer und Geburtsgewicht in den Stadt- und Landkreisen 1977 bis 1979

Lfd. Nr.	Kreis Region Regierungsbezirk Land	Gestorbene Säuglinge <sup>1)</sup>				Davon nach dem Geburtsgewicht			
		insgesamt	darunter nach der Lebensdauer von			zusammen	unter 1000		
			unter 24 Stunden	unter 7 Tagen	unter 28 Tagen		darunter unter		
							24 Stunden	7 Tagen	28 Tagen
1	Stadtkreis Stuttgart, Landeshauptstadt	173	51	82	114	31	17	25	31
2	Landkreise								
3	Böblingen	117	37	51	70	20	10	13	14
4	Esslingen	155	54	84	102	31	22	28	30
5	Göppingen	75	23	40	53	5	5	5	5
6	Ludwigsburg	142	50	81	96	16	10	14	14
7	Rems-Murr-Kreis	117	34	55	81	16	8	12	15
	Region Mittlerer Neckar	779	249	393	516	119	72	97	109
8	Stadtkreis Heilbronn	45	9	23	29	6	3	4	4
9	Landkreise								
10	Heilbronn	78	22	38	43	12	4	11	11
11	Hohenlohekreis	42	19	28	31	5	5	5	5
12	Schwäbisch Hall	64	20	36	41	2	1	2	2
13	Main-Tauber-Kreis	50	13	23	28	8	4	5	7
	Region Franken	279	83	148	172	33	17	27	29
14	Landkreise								
15	Heidenheim	60	36	43	50	17	17	17	17
16	Ostalbkreis	129	51	79	94	22	19	21	22
	Region Ostwürttemberg	189	87	122	144	39	36	38	39
17	Regierungsbezirk Stuttgart	1 247	419	663	832	191	125	162	177
18	Stadtkreise								
19	Baden-Baden	17	10	14	14	4	3	4	4
20	Karlsruhe	76	29	43	54	10	7	8	9
21	Landkreise								
22	Karlsruhe	114	29	53	74	14	10	13	14
23	Rastatt	69	21	43	50	11	8	11	11
	Region Mittlerer Oberrhein	276	89	153	192	39	28	36	38
24	Stadtkreise								
25	Heidelberg	35	9	15	19	5	3	3	5
26	Mannheim	114	30	64	78	19	9	18	19
27	Landkreise								
28	Neckar-Odenwald-Kreis	62	20	33	42	11	8	8	10
29	Rhein-Neckar-Kreis	129	41	74	91	21	16	18	20
	Region Unterer Neckar	340	100	186	230	56	36	47	54
30	Stadtkreis								
31	Pforzheim	30	8	18	24	3	2	3	3
32	Landkreise								
33	Calw	35	15	21	23	7	6	6	6
34	Enzkreis	62	24	32	41	11	9	10	10
35	Freudenstadt	30	7	13	16	6	6	6	6
	Region Nordschwarzwald	157	54	84	104	27	23	25	25
36	Regierungsbezirk Karlsruhe	773	243	423	526	122	87	108	117
37	Stadtkreis								
38	Freiburg im Breisgau	36	12	19	23	7	6	7	7
39	Landkreise								
40	Breisgau-Hochschwarzwald	50	13	21	28	4	2	3	4
41	Emmendingen	38	13	22	27	5	5	5	5
42	Ortenaukreis	134	43	68	83	18	14	17	18
	Region Südlicher Oberrhein	258	81	130	161	34	27	32	34
43	Landkreise								
44	Rottweil	32	12	18	25	3	1	1	3
45	Schwarzwald-Baar-Kreis	65	19	32	41	11	8	9	11
46	Tuttlingen	38	9	16	21	6	3	5	6
	Region Schwarzwald-Baar-Heuberg	135	40	66	87	20	12	15	20
47	Landkreise								
48	Konstanz	62	18	28	37	5	3	5	5
49	Lörrach	31	8	11	14	1	1	1	1
50	Waldshut	42	17	26	29	11	10	11	11
	Region Hochrhein-Bodensee	135	43	65	80	17	14	17	17
51	Regierungsbezirk Freiburg	528	164	261	328	71	53	64	71
52	Landkreise								
53	Reutlingen	80	17	45	54	13	6	8	11
54	Tübingen	61	13	27	36	8	2	5	6
55	Zollernalbkreis	64	16	30	38	16	9	12	15
	Region Neckar-Alb	205	46	102	128	37	17	25	32
56	Stadtkreis								
57	Ulm	45	8	19	29	7	4	6	7
58	Landkreise								
59	Alb-Donau-Kreis	77	25	42	55	19	15	17	18
60	Biberach	64	23	37	43	12	8	10	12
	Region Donau-Ilker <sup>2)</sup>	186	56	98	127	38	27	33	37
61	Landkreise								
62	Bodenseekreis	64	22	36	43	15	11	13	14
63	Ravensburg	108	47	69	77	27	23	26	26
64	Sigmaringen	54	25	30	34	14	12	13	13
	Region Bodensee-Oberschwaben	226	94	135	154	56	46	52	53
65	Regierungsbezirk Tübingen	617	196	335	409	131	90	110	122
66	Baden-Württemberg	3 165	1 022	1 682	2 095	515	355	444	487

) Einschließlich ohne Angabe. - 2) Soweit Land Baden-Württemberg.

von ... bis unter ... Gramm												Lfd. Nr.
1000 - 2500				2500 - 4000				4000 und mehr				
zusammen	darunter unter			zusammen	darunter unter			zusammen	darunter unter			
	24 Stunden	7 Tagen	28 Tagen		24 Stunden	7 Tagen	28 Tagen		24 Stunden	7 Tagen	28 Tagen	
65	21	36	49	71	13	21	34	5	-	-	-	1
38	17	23	29	53	8	13	24	5	2	2	3	2
53	17	30	41	68	14	25	29	2	1	1	2	3
33	9	21	26	35	8	13	20	1	1	1	1	4
74	27	48	57	46	11	16	22	2	1	2	2	5
37	14	22	32	61	12	19	32	2	-	1	1	6
300	105	180	234	334	66	107	161	17	5	7	9	7
13	2	9	11	24	4	10	14	2	-	-	-	8
28	14	19	22	34	4	7	9	4	-	1	1	9
22	11	16	18	15	3	7	8	-	-	-	-	10
24	13	19	20	36	6	15	19	2	-	-	-	11
13	4	8	10	25	4	8	9	3	-	1	1	12
100	44	71	81	134	21	47	59	11	-	2	2	13
24	12	15	21	17	7	10	11	2	-	1	1	14
49	21	36	44	53	9	20	25	4	2	2	3	15
73	33	51	65	70	16	30	36	6	2	3	4	16
473	182	302	380	538	103	184	256	34	7	12	15	17
3	3	3	3	9	4	6	6	1	-	1	1	18
34	16	21	28	31	6	14	17	1	-	-	-	19
42	11	21	33	52	6	17	24	6	2	2	3	20
30	10	19	24	26	3	13	14	2	-	-	1	21
109	40	64	88	118	19	50	61	10	2	3	5	22
13	4	8	9	15	2	3	4	2	-	1	1	23
42	14	25	31	48	7	18	24	5	-	3	4	24
24	8	14	18	25	3	10	13	1	-	-	-	25
53	16	36	46	53	9	19	24	1	-	-	-	26
132	42	83	104	141	21	50	65	9	-	4	5	27
13	2	7	12	13	3	7	8	1	1	1	1	28
15	6	10	12	12	3	5	5	1	-	-	-	29
21	8	14	15	27	7	8	16	3	-	-	-	30
6	1	3	4	15	-	3	5	2	-	1	1	31
55	17	34	43	67	13	23	34	7	1	2	2	32
296	99	181	235	326	53	123	160	26	3	9	12	33
11	4	7	9	16	1	3	5	1	-	1	1	34
19	9	11	13	23	-	5	9	3	1	1	1	35
15	4	9	13	15	3	5	6	2	1	2	2	36
39	17	26	31	62	9	19	27	11	2	3	4	37
84	34	53	66	116	13	32	47	17	4	7	8	38
14	7	10	13	14	3	6	8	-	-	-	-	39
24	6	14	17	28	5	8	12	1	-	-	-	40
14	3	7	9	17	3	4	6	1	-	-	-	41
52	16	31	39	59	11	18	26	2	-	-	-	42
26	12	17	21	28	3	6	9	3	-	-	2	43
13	6	7	8	14	-	2	4	1	-	-	-	44
15	7	12	13	15	-	3	5	1	-	-	-	45
54	25	36	42	57	3	11	18	5	-	-	2	46
190	75	120	147	232	27	61	91	24	4	7	10	47
32	9	24	27	30	2	12	15	4	-	1	1	48
25	7	13	15	24	3	8	12	1	-	-	-	49
13	1	7	8	31	6	10	12	2	-	-	1	50
70	17	44	50	85	11	30	39	7	-	1	2	51
18	3	10	14	18	1	3	7	1	-	-	1	52
26	4	13	21	30	6	11	14	2	-	1	2	53
25	8	17	19	26	7	10	12	1	-	-	-	54
69	15	40	54	74	14	24	33	4	-	1	3	55
18	7	12	14	28	4	11	14	3	-	-	1	56
30	14	21	25	46	9	18	22	4	1	3	3	57
18	7	9	13	20	6	8	8	2	-	-	-	58
66	28	42	52	94	19	37	44	9	1	3	4	59
205	60	126	156	253	44	91	116	20	1	5	9	60
1 164	416	729	918	1 349	227	459	623	104	15	33	46	61

türliche Bevölkerungsbewegung

2. Säuglingssterblichkeit und perinatale Sterblichkeit in den Stadt- und Landkreisen 1977 bis 1979

Kreis Region Regierungsbezirk Land	Lebendgeborene			Totgeborene		
	insgesamt	darunter unter 1000 Gramm		insgesamt	darunter unter 1000 Gramm	
		Zahl	%		Zahl	%
Stadtkreis Stuttgart, Landeshauptstadt	15 060	40	0,27	70	1	1,4
Landkreise						
Böblingen	10 424	38	0,36	54	3	5,6
Esslingen	14 425	49	0,34	58	2	3,4
Göppingen	6 720	7	0,10	30	2	6,7
Ludwigsburg	13 750	23	0,17	88	-	-
Rems-Murr-Kreis	10 871	20	0,18	54	1	1,9
Region Mittlerer Neckar	71 250	177	0,25	354	9	2,5
Stadtkreis Heilbronn	3 036	8	0,26	24	1	4,2
Landkreise						
Heilbronn	7 310	12	0,16	43	5	11,6
Hohenlohekreis	2 625	5	0,19	17	-	-
Schwäbisch Hall	4 790	6	0,13	23	-	-
Main-Tauber-Kreis	3 875	7	0,18	9	-	-
Region Franken	21 636	38	0,18	116	6	5,2
Landkreise						
Heidenheim	3 871	19	0,49	23	4	17,4
Ostalbkreis	9 330	24	0,26	44	2	4,5
Region Ostwürttemberg	13 201	43	0,33	67	6	9,0
Regierungsbezirk Stuttgart	106 087	258	0,24	537	21	3,9
Stadtkreise						
Baden-Baden	1 023	4	0,39	4	1	25,0
Karlsruhe	6 373	11	0,17	39	5	12,8
Landkreise						
Karlsruhe	10 439	17	0,16	58	5	8,6
Rastatt	5 329	16	0,30	40	3	7,5
Region Mittlerer Oberrhein	23 164	48	0,21	141	14	9,9
Stadtkreise						
Heidelberg	2 878	5	0,17	14	-	-
Mannheim	7 231	22	0,30	72	1	1,4
Landkreise						
Neckar-Odenwald-Kreis	3 852	15	0,39	25	1	4,0
Rhein-Neckar-Kreis	13 469	27	0,20	69	3	4,3
Region Unterer Neckar	27 430	69	0,25	180	5	2,8
Stadtkreis Pforzheim	2 758	4	0,15	19	2	10,5
Landkreise						
Calw	3 944	9	0,23	15	-	-
Enzkreis	5 007	13	0,26	23	1	4,3
Freudenstadt	2 901	9	0,31	15	-	-
Region Nordschwarzwald	14 610	35	0,24	72	3	4,2
Regierungsbezirk Karlsruhe	65 204	152	0,23	393	22	5,6
Stadtkreise						
Freiburg im Breisgau	4 630	8	0,17	22	2	9,1
Landkreise						
Breisgau-Hochschwarzwald	6 088	7	0,11	39	3	7,7
Emmendingen	4 065	6	0,15	28	-	-
Ortenaukreis	10 641	18	0,17	75	5	6,7
Region Südlicher Oberrhein	25 424	39	0,15	164	10	6,1
Landkreise						
Rottweil	3 933	4	0,10	26	3	11,5
Schwarzwald-Baar-Kreis	5 862	14	0,24	26	1	3,8
Tuttlingen	3 529	9	0,26	25	1	4,0
Region Schwarzwald-Baar-Heuberg	13 324	27	0,20	77	5	6,5
Landkreise						
Konstanz	5 872	6	0,10	35	1	2,9
Lörrach	5 158	7	0,14	22	1	4,5
Waldshut	4 234	14	0,33	21	2	9,5
Region Hochrhein-Bodensee	15 264	27	0,18	78	4	5,1
Regierungsbezirk Freiburg	54 012	93	0,17	319	19	6,0
Landkreise						
Reutlingen	7 183	18	0,25	39	1	2,6
Tübingen	5 724	15	0,26	21	1	4,8
Zollernalbkreis	5 307	23	0,43	28	2	7,1
Region Neckar-Alb	18 214	56	0,31	88	4	4,5
Stadtkreis Ulm	2 983	9	0,30	12	-	-
Landkreise						
Alb-Donau-Kreis	5 637	20	0,35	28	-	-
Biberach	5 044	13	0,26	27	-	-
Region Donau-Ilter <sup>1)</sup>	13 664	42	0,31	67	-	-
Landkreise						
Bodenseekreis	5 084	17	0,33	30	-	-
Ravensburg	7 265	30	0,41	47	4	8,5
Sigmaringen	3 800	17	0,45	18	-	-
Region Bodensee-Oberschwaben	16 149	64	0,40	95	4	4,2
Regierungsbezirk Tübingen	48 027	162	0,34	250	8	3,2
Baden-Württemberg	273 330	665	0,24	1 499	70	4,7

Soweit Land-Baden-Württemberg.

Natürliche Bevölkerungsbewegung

Säuglingssterbefälle			Perinatale Sterbefälle			Kreis Region Regierungsbezirk Land
insgesamt	darunter unter 1000 Gramm		insgesamt	darunter unter 1000 Gramm		
	Zahl	%		Zahl	%	
173	31	17,9	152	26	17,1	Stadtkreis Stuttgart, Landeshauptstadt
117	20	17,1	105	16	15,2	Landkreise
155	31	20,0	142	30	21,1	Böblingen
75	5	6,7	70	7	10,0	Esslingen
142	16	11,3	169	14	8,3	Göppingen
117	16	13,7	109	13	11,9	Ludwigsburg
779	119	15,3	747	106	14,2	Rems-Murr-Kreis
						Region Mittlerer Neckar
45	6	13,3	47	5	10,6	Stadtkreis
78	12	15,4	81	16	19,8	Heilbronn
42	5	11,9	45	5	11,1	Landkreise
64	2	3,1	59	2	3,4	Heilbronn
50	8	16,0	32	5	15,6	Hohenlohekreis
279	33	11,8	264	33	12,5	Schwäbisch Hall
						Main-Tauber-Kreis
60	17	28,3	66	21	31,8	Region Franken
129	22	17,1	123	23	18,7	Landkreise
189	39	20,6	189	44	23,3	Heidenheim
1 247	191	15,3	1 200	183	15,3	Ostalbkreis
						Region Ostwürttemberg
17	4	23,5	18	5	27,8	Stadtkreis
76	10	13,2	82	13	15,9	Baden-Baden
						Karlsruhe
114	14	12,3	111	18	16,2	Landkreise
69	11	15,9	83	14	16,9	Karlsruhe
276	39	14,1	294	50	17,0	Rastatt
						Region Mittlerer Oberrhein
35	5	14,3	29	3	10,3	Stadtkreise
114	19	16,7	136	19	14,0	Heidelberg
						Mannheim
62	11	17,7	58	9	15,5	Landkreise
129	21	16,3	143	21	14,7	Neckar-Odenwald-Kreis
340	56	16,5	366	52	14,2	Rhein-Neckar-Kreis
						Region Unterer Neckar
30	3	10,0	37	5	13,5	Stadtkreis
35	7	20,0	36	6	16,7	Pforzheim
62	11	17,7	55	11	20,0	Landkreise
30	6	20,0	28	6	21,4	Calw
157	27	17,2	156	28	17,9	Enzkreis
773	122	15,8	816	130	15,9	Freudenstadt
						Region Nordschwarzwald
36	7	19,4	41	9	22,0	Stadtkreis
50	4	8,0	60	6	10,0	Freiburg im Breisgau
38	5	13,2	50	5	10,0	Landkreise
134	18	13,4	143	22	15,4	Breisgau-Hochschwarzwald
258	34	13,2	294	42	14,3	Emmendingen
						Ortenaukreis
32	3	9,4	44	4	9,1	Region Südlicher Oberrhein
65	11	16,9	58	10	17,2	Landkreise
38	6	15,8	41	6	14,6	Rottweil
135	20	14,8	143	20	14,0	Schwarzwald-Baar-Kreis
						Tuttlingen
62	5	8,1	63	6	9,5	Region Schwarzwald-Baar-Heuberg
31	1	3,2	33	2	6,1	Landkreise
42	11	26,2	47	13	27,7	Konstanz
135	17	12,6	143	21	14,7	Lörrach
528	71	13,4	580	83	14,3	Waldshut
						Region Hochrhein-Bodensee
80	13	16,3	84	9	10,7	Regierungsbezirk Freiburg
61	8	13,1	48	6	12,5	Landkreise
64	16	25,0	58	14	24,1	Reutlingen
205	37	18,0	190	29	15,3	Tübingen
						Zollernalbkreis
45	7	15,6	31	6	19,4	Region Neckar-Alb
77	19	24,7	70	17	24,3	Stadtkreis
64	12	18,8	64	10	15,6	Ulm
186	38	20,4	165	33	20,0	Landkreise
						Alb-Donau-Kreis
64	15	23,4	66	13	19,7	Biberach
108	27	25,0	116	30	25,9	Region Donau-Ilter <sup>1)</sup>
54	14	25,9	48	13	27,1	Landkreise
226	56	24,8	230	56	24,3	Bodenseekreis
617	131	21,2	585	118	20,2	Ravensburg
3 165	515	16,3	3 181	514	16,2	Sigmaringen
						Region Bodensee-Oberschwaben
						Regierungsbezirk Tübingen
						Baden-Württemberg

Schaubild 10

Säuglingssterblichkeit in den Stadt- und Landkreisen 1977 / 79

auf 1000 Lebendgeborene





Schaubild 11

Perinatale Sterblichkeit in den Stadt- und Landkreisen 1977 / 79

auf 1000 Lebend- und Totgeborene

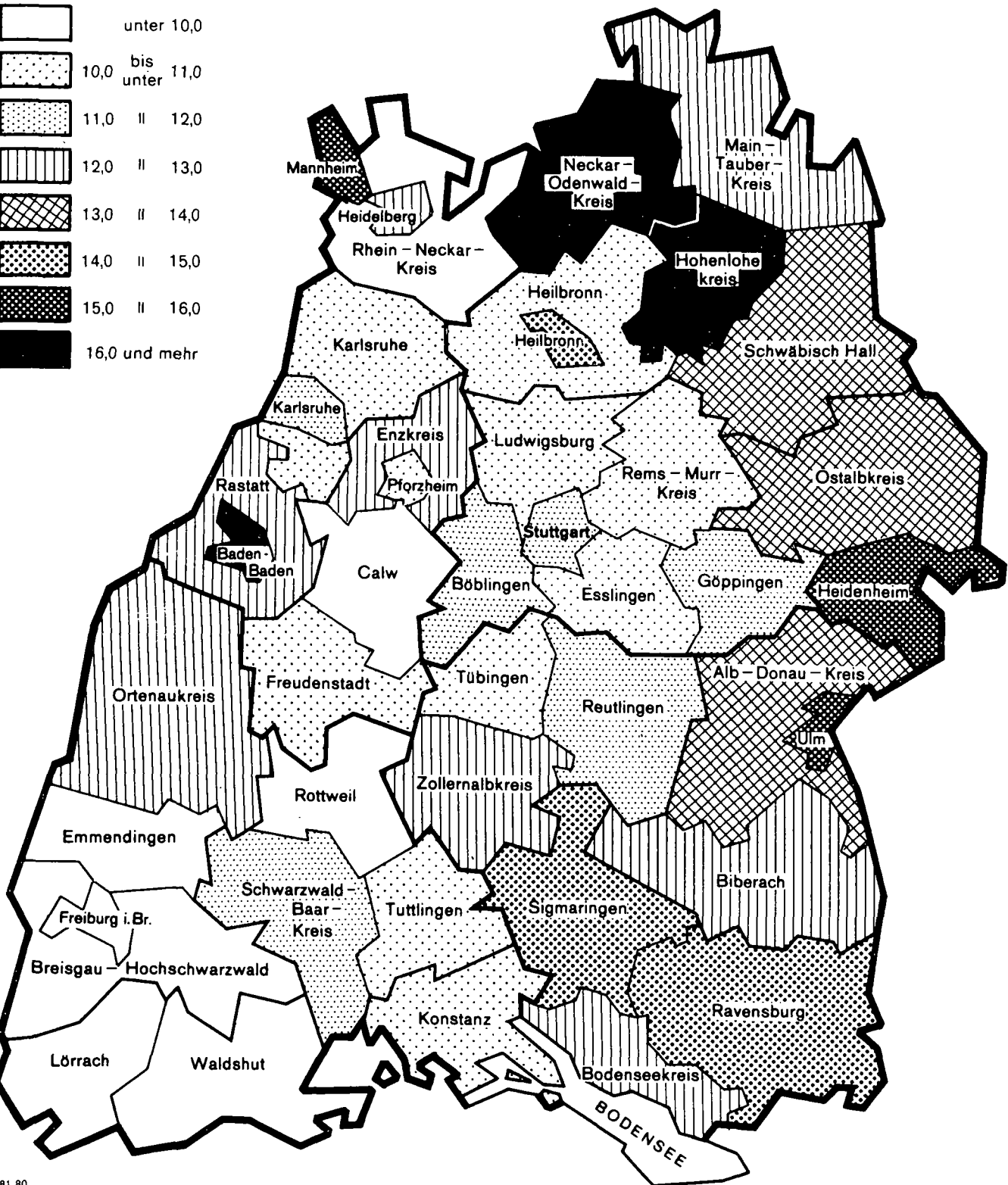
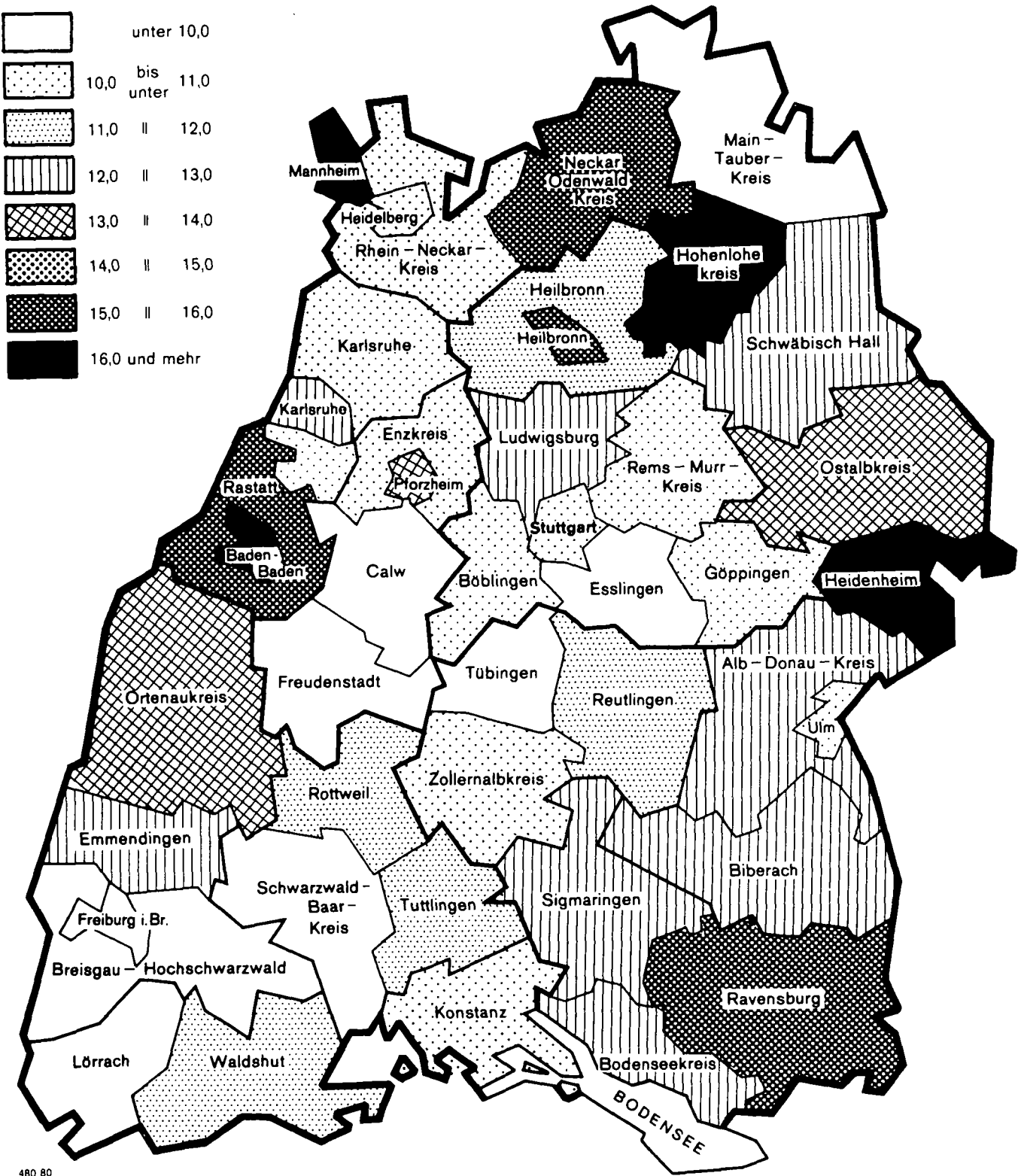

atürliche Bevölkerungsbewegung

3. Gestorbene nach Altersgruppen, Geschlecht und Familienstand 1979

Alter von ... bis unter ... Jahren	Männlich						Weiblich					
	insgesamt		ledig	ver- heiratet	ver- witwet	ge- schieden	insgesamt		ledig	ver- heiratet	ver- witwet	ge- schieden
	Anzahl	%					Anzahl	%				
unter 1	558	1,2	558	-	-	-	406	0,9	406	-	-	-
1 - 5	140	0,3	140	-	-	-	93	0,2	93	-	-	-
5 - 10	105	0,2	105	-	-	-	56	0,1	56	-	-	-
10 - 15	131	0,3	131	-	-	-	79	0,2	79	-	-	-
15 - 20	507	1,1	507	-	-	-	193	0,4	186	7	-	-
20 - 25	532	1,2	472	55	-	5	175	0,4	124	44	4	3
25 - 30	390	0,9	244	126	1	19	175	0,4	62	102	2	9
30 - 35	410	0,9	148	219	4	39	171	0,4	25	131	1	14
35 - 40	783	1,8	217	484	8	74	349	0,7	49	250	13	37
40 - 45	1 201	2,7	250	802	15	134	523	1,1	59	399	25	40
45 - 50	1 494	3,3	214	1 101	43	136	700	1,5	63	537	37	63
50 - 55	1 937	4,3	160	1 588	65	124	1 099	2,3	149	737	130	83
55 - 60	2 462	5,5	141	2 092	101	128	1 832	3,9	246	1 131	353	102
60 - 65	2 380	5,3	125	2 012	131	112	1 866	4,0	181	967	610	108
65 - 70	5 676	12,7	235	4 701	533	207	4 372	9,3	507	1 757	1 886	222
70 - 75	8 065	18,1	340	6 264	1 272	189	7 005	15,0	853	2 216	3 687	249
75 - 80	8 190	18,3	361	5 542	2 151	136	9 254	19,8	1 177	1 878	5 901	298
80 - 85	5 634	12,6	205	2 969	2 367	93	9 438	20,2	1 266	1 044	6 863	265
85 - 90	2 885	6,5	93	1 153	1 611	28	6 166	13,2	870	330	4 815	151
90 - 95	1 003	2,2	27	277	687	12	2 402	5,1	339	40	1 976	47
95 - 100	184	0,4	8	42	134	-	446	1,0	64	4	373	5
100 und älter	11	0,0	2	-	9	-	35	0,1	5	1	29	-
insgesamt	44 678	.	4 683	29 427	9 132	1 436	46 835	.	6 859	11 575	26 705	1 696
		100	10,5	65,9	20,4	3,2		100	14,6	24,7	57,0	3,6
gegen												
1978	46 160	.	4 780	30 127	9 699	1 554	47 827	.	7 137	11 721	27 285	1 684
1976	46 701	.	4 991	30 459	9 724	1 527	47 725	.	7 328	11 936	26 792	1 669
1974	46 366	.	5 283	30 419	9 317	1 347	46 762	.	7 400	12 003	25 887	1 472
1972	46 740	.	5 736	30 031	9 746	1 227	46 000	.	7 595	11 859	25 126	1 420

Schaubild 12

Prozentuale Gliederung der Sterbefälle nach Todesursachen und Altersgruppen 1976 / 79

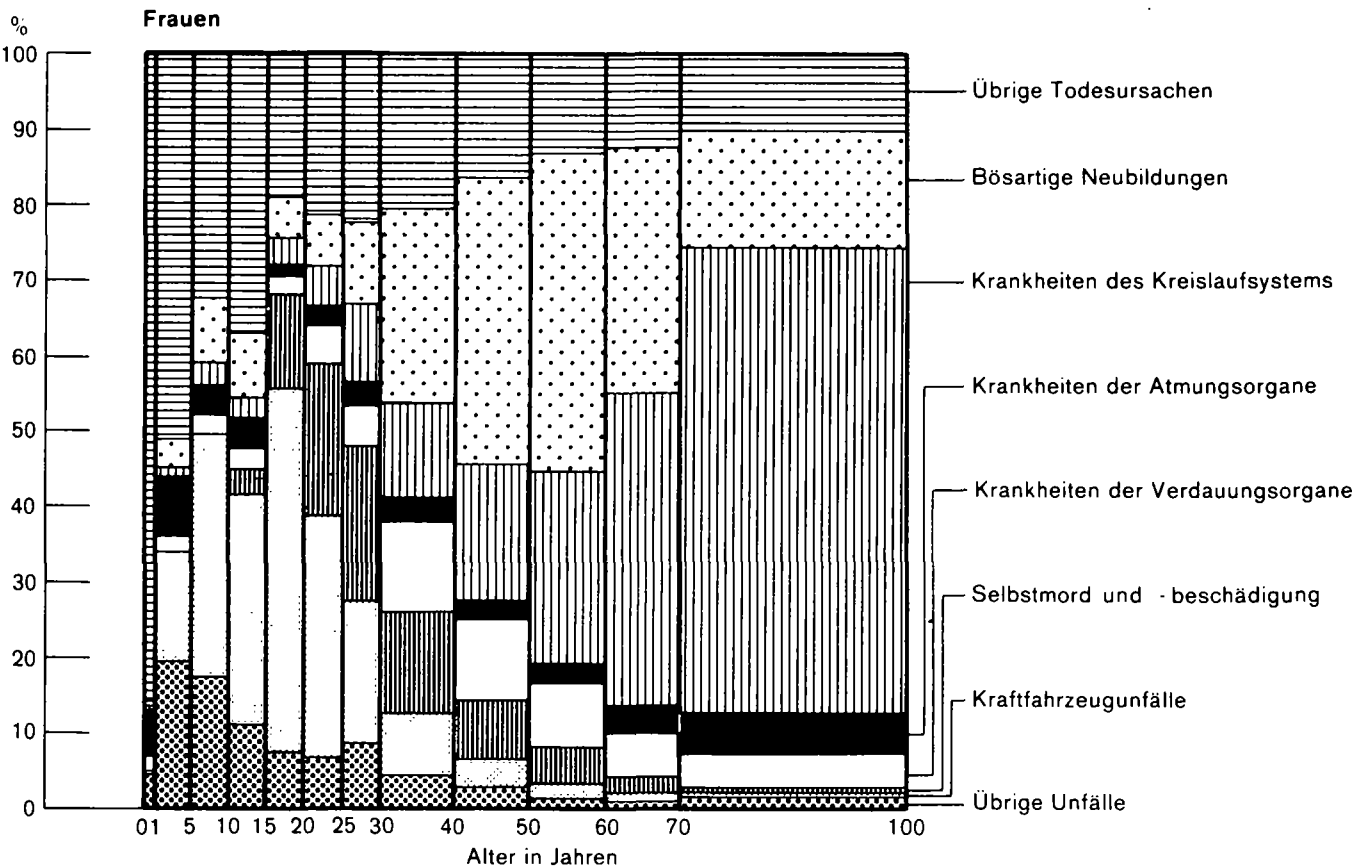
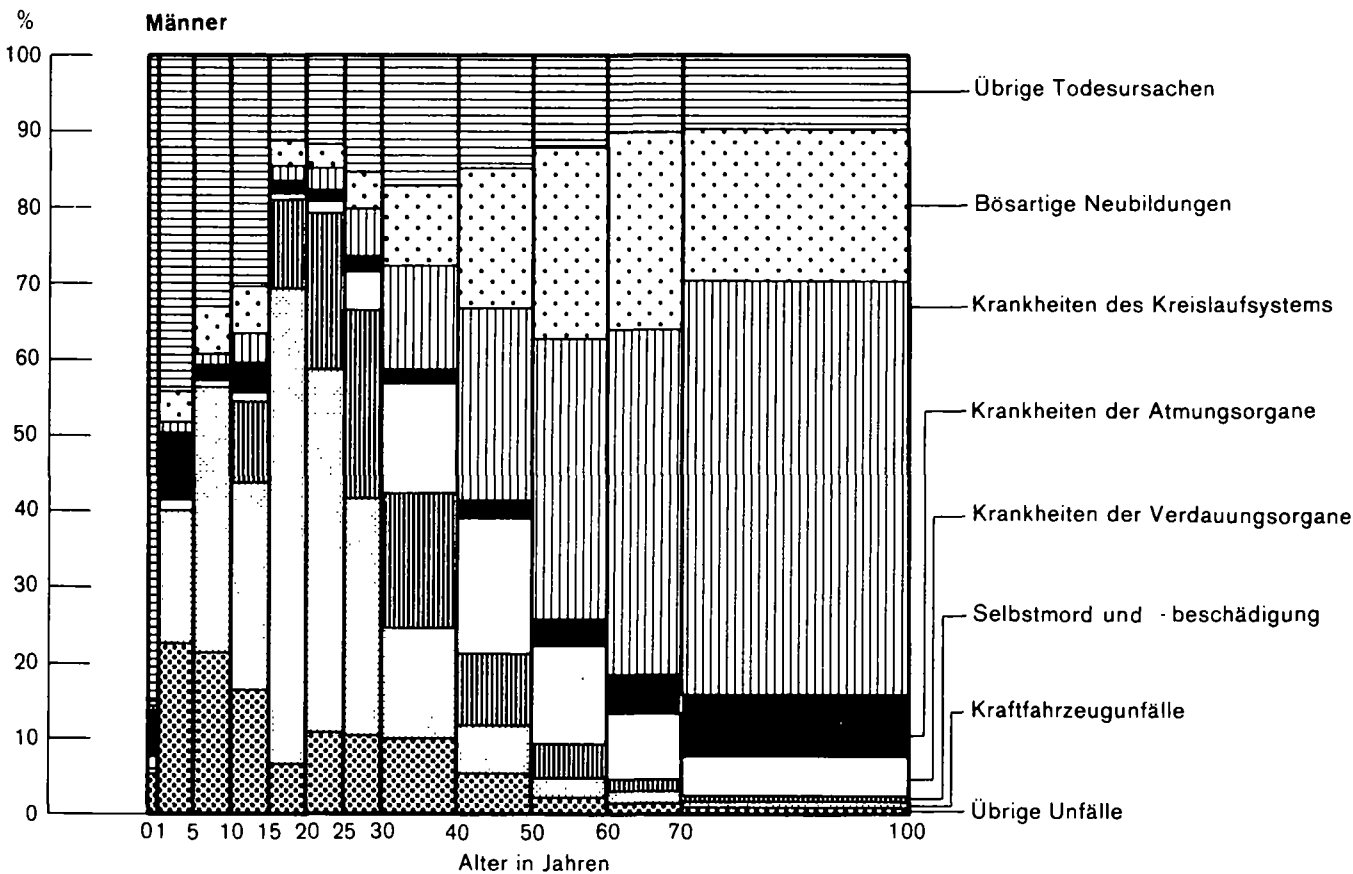

natürliche Bevölkerungsbewegung

4. Gestorbene nach Todesursachen, Geschlecht und Altersgruppen 1979

Todesursachen (Positions-Nummer der ICD 1979)	Ge- schlecht	Insgesamt	Davon im Alter von ... bis unter ... Jahren					
			unter 1	1 - 5	5 - 10	10 - 20	20 - 30	30 - 40
terbefälle insgesamt (001 - 999)	männlich	44 678	558	140	105	638	922	1 193
	weiblich	46 835	406	93	56	272	350	520
	zusammen	91 513	964	233	161	910	1 272	1 713
Krankheiten des Kreislaufsystems (390-459)	männlich	20 486	-	3	3	25	46	172
	weiblich	25 052	-	-	1	11	26	73
	zusammen	45 538	-	3	4	36	72	245
darunter								
Ischämische Herzkrankheiten (410 - 414)	männlich	8 705	-	-	-	1	8	67
	weiblich	6 844	-	-	-	-	1	13
	zusammen	15 549	-	-	-	1	9	80
darunter								
Akuter Myokardinfarkt (410)	männlich	6 222	-	-	-	-	7	61
	weiblich	4 058	-	-	-	-	1	10
	zusammen	10 280	-	-	-	-	8	71
Krankheiten des zerebrovaskulären Systems (430 - 438)	männlich	5 288	-	1	-	9	11	36
	weiblich	8 372	-	-	1	3	7	21
	zusammen	13 660	-	1	1	12	18	57
Ösartige Neubildungen (140 - 199)	männlich	9 145	2	5	6	22	39	137
	weiblich	9 410	3	4	5	15	40	133
	zusammen	18 555	5	9	11	37	79	270
darunter								
des Magens (151)	männlich	1 321	-	-	-	-	-	15
	weiblich	1 231	-	-	-	1	3	8
	zusammen	2 552	-	-	-	1	3	23
der Atmungs- und intrathorakalen Organe (160 - 165)	männlich	2 334	-	-	-	-	4	15
	weiblich	419	-	-	-	1	1	11
	zusammen	2 753	-	-	-	1	5	26
der Brustdrüse (174, 175)	männlich	12	-	-	-	-	-	1
	weiblich	1 686	-	-	-	-	3	37
	zusammen	1 698	-	-	-	-	3	38
der Gebärmutter (179 - 182)	männlich	-	-	-	-	-	-	-
	weiblich	666	-	-	-	-	3	17
	zusammen	666	-	-	-	-	3	17
der Prostata (185)	männlich	1 013	-	-	-	-	-	2
	weiblich	-	-	-	-	-	-	-
	zusammen	1 013	-	-	-	-	-	2
Neubildungen des lymphatischen und hämopoetischen Gewebes (200 - 208)	männlich	592	-	6	15	27	15	39
	weiblich	520	2	1	3	14	15	14
	zusammen	1 112	2	7	18	41	30	53
Krankheiten der Verdauungsorgane (520 - 579)	männlich	3 234	3	3	1	3	24	169
	weiblich	2 356	9	1	1	7	11	69
	zusammen	5 590	12	4	2	10	35	238
darunter								
Magen- und Zwölffingerdarmgeschwür (531, 532)	männlich	331	-	-	-	-	2	8
	weiblich	233	-	-	-	-	-	2
	zusammen	564	-	-	-	-	2	10
Chronische Leberkrankheit und -zirrhose (571)	männlich	1 857	-	1	-	-	10	136
	weiblich	751	1	-	1	1	1	53
	zusammen	2 608	1	1	1	1	11	189
Krankheiten der Atmungsorgane (460 - 519)	männlich	3 029	33	8	2	15	10	22
	weiblich	2 404	16	5	1	8	12	20
	zusammen	5 433	49	13	3	23	22	42
darunter								
Grippe (487)	männlich	98	4	-	-	3	-	4
	weiblich	158	3	1	1	2	1	2
	zusammen	256	7	1	1	5	1	6
Pneumonie (480 - 486)	männlich	779	10	2	1	2	2	7
	weiblich	1 044	6	-	-	1	4	5
	zusammen	1 823	16	2	1	3	6	12
Bronchitis (466, 490, 491)	männlich	1 238	9	1	1	1	1	3
	weiblich	580	2	2	-	-	-	2
	zusammen	1 818	11	3	1	1	1	5
Tuberkulose (010 - 018, 137)	männlich	220	-	-	-	-	2	10
	weiblich	84	-	-	-	-	-	2
	zusammen	304	-	-	-	-	2	12
Ursprüngliche natürliche Todesursachen	männlich	4 063	486	47	19	79	93	151
	weiblich	4 746	361	45	13	49	64	81
	zusammen	8 809	847	92	32	128	157	232
Unfälle, Vergiftungen und Sowalteinwirkungen (E 800 - E 999)	männlich	3 909	34	68	59	467	693	493
	weiblich	2 263	15	37	32	168	182	128
	zusammen	6 172	49	105	91	635	875	621
darunter								
Kraftfahrzeugunfälle (E 810 - E 825)	männlich	1 507	1	25	39	340	371	170
	weiblich	566	-	15	21	125	77	30
	zusammen	2 073	1	40	60	465	448	200
Selbstmord und Selbstbeschädigung (E 950 - E 959)	männlich	1 329	-	-	-	76	224	212
	weiblich	667	-	-	-	22	78	73
	zusammen	1 996	-	-	-	98	302	285

Davon im Alter von ... bis unter ... Jahren						Ge- schlecht	Todesursachen (Positions-Nummer der ICD 1979)
40 - 50	50 - 60	60 - 70	70 - 80	80 - 90	90 und mehr		
2 695	4 399	8 056	16 255	8 519	1 198	männlich	Sterbefälle insgesamt (001 - 999)
1 223	2 931	6 238	16 259	15 604	2 883	weiblich	
3 918	7 330	14 294	32 514	24 123	4 081	zusammen	
676	1 706	3 720	8 414	4 954	767	männlich	Krankheiten des Kreislaufsystems (390-459)
217	780	2 642	9 323	10 054	1 925	weiblich	
893	2 486	6 362	17 737	15 008	2 692	zusammen	
384	1 037	2 064	3 510	1 481	153	männlich	darunter Ischämische Herzkrankheiten (410 - 414)
53	279	1 014	2 891	2 286	307	weiblich	
437	1 316	3 078	6 401	3 767	460	zusammen	
339	893	1 631	2 444	801	46	männlich	darunter Akuter Myokardinfarkt (410)
48	222	760	1 867	1 058	92	weiblich	
387	1 115	2 391	4 311	1 859	138	zusammen	
95	229	784	2 376	1 539	208	männlich	Krankheiten des zerebrovaskulären Systems (430 - 438)
66	186	732	3 215	3 539	602	weiblich	
161	415	1 516	5 591	5 078	810	zusammen	
504	1 102	2 115	3 717	1 388	108	männlich	Bösartige Neubildungen (140 - 199)
485	1 242	1 973	3 342	1 960	208	weiblich	
989	2 344	4 088	7 059	3 348	316	zusammen	
53	139	262	577	257	18	männlich	darunter des Magens (151)
38	75	200	502	367	37	weiblich	
91	214	462	1 079	624	55	zusammen	
134	332	662	976	206	5	männlich	der Atmungs- und intrathorakalen Organe (160 - 165)
20	68	93	151	73	1	weiblich	
154	400	755	1 127	279	6	zusammen	
-	-	3	5	3	-	männlich	der Brustdrüse (174, 175)
170	367	361	461	252	35	weiblich	
170	367	364	466	255	35	zusammen	
-	-	-	-	-	-	männlich	der Gebärmutter (179 - 182)
44	112	181	205	98	6	weiblich	
44	112	181	205	98	6	zusammen	
1	20	157	512	292	29	männlich	der Prostata (185)
-	-	-	-	-	-	weiblich	
1	20	157	512	292	29	zusammen	
45	62	140	182	58	3	männlich	Neubildungen des lymphatischen und hämatoopoetischen Gewebes (200 - 208)
33	62	115	180	79	2	weiblich	
78	124	255	362	137	5	zusammen	
495	540	635	968	359	34	männlich	Krankheiten der Verdauungsorgane (520 - 579)
129	238	357	782	648	104	weiblich	
624	778	992	1 750	1 007	138	zusammen	
31	48	51	129	56	6	männlich	darunter Magen- und Zwölffingerdarmgeschwür (531, 532)
6	12	33	89	79	12	weiblich	
37	60	84	218	135	18	zusammen	
366	386	417	448	90	3	männlich	Chronische Leberkrankheit und -zirrhose (571)
90	146	164	194	92	8	weiblich	
456	532	581	642	182	11	zusammen	
71	152	480	1 264	847	125	männlich	Krankheiten der Atmungsorgane (460 - 519)
28	68	248	732	1 025	241	weiblich	
99	220	728	1 996	1 872	366	zusammen	
3	9	9	27	30	9	männlich	darunter Grippe (487)
2	2	5	36	84	19	weiblich	
5	11	14	63	114	28	zusammen	
14	25	98	279	285	54	männlich	Pneumonie (480 - 486)
6	22	76	290	495	139	weiblich	
20	47	174	569	780	193	zusammen	
14	48	184	574	354	48	männlich	Bronchitis (466, 490, 491)
5	7	62	200	251	49	weiblich	
19	55	246	774	605	97	zusammen	
18	40	56	74	19	1	männlich	Tuberkulose (010 - 018, 137)
1	4	11	38	28	-	weiblich	
19	44	67	112	47	1	zusammen	
278	365	553	1 163	705	124	männlich	Übrige natürliche Todesursachen
150	305	631	1 399	1 333	315	weiblich	
428	670	1 184	2 562	2 038	439	zusammen	
608	432	357	473	189	36	männlich	Unfälle, Vergiftungen und Gewalteinwirkungen (E 800 - E 999)
180	232	261	463	477	88	weiblich	
788	664	618	936	666	124	zusammen	
175	115	91	143	31	6	männlich	darunter Kraftfahrzeugunfälle (E 810 - E 825)
34	53	62	113	34	2	weiblich	
209	168	153	256	65	8	zusammen	
275	217	145	138	39	3	männlich	Selbstmord und Selbstbeschädigung (E 950 - E 959)
105	131	124	100	29	5	weiblich	
380	348	269	238	68	8	zusammen	

Gerichtliche Ehelösungen

15. Gerichtliche Ehelösungen nach dem Antragsteller und dem Kläger 1979

Entscheidungen in der Ehesache	Verfahren insgesamt	Das Verfahren wurde beantragt ...						
		vom Mann			von der Frau			von beiden
		zusammen	ohne	mit	zusammen	ohne	mit	
			Zustimmung der Frau			Zustimmung des Mannes		
Scheidung der Ehe								
nach § 1565 Abs. 1 BGB i.V.m. § 1565 Abs. 2 BGB (vor einjähriger Trennung)	1 439	420	120	300	917	330	587	102
nach § 1565 Abs. 1 BGB (nach einjähriger Trennung)	3 674	1 142	576	566	2 335	1 236	1 099	197
nach § 1565 Abs. 1 BGB i.V.m. § 1566 Abs. 1 BGB (einverständliche Trennung)	4 072	1 176	-	1 176	2 260	-	2 260	636
nach § 1565 Abs. 1 BGB i.V.m. § 1566 Abs. 2 BGB (nach dreijähriger Trennung)	1 015	451	229	222	477	213	264	87
aufgrund anderer Vorschriften	105	24	11	13	67	33	34	14
Zusammen	10 305	3 213	936	2 277	6 056	1 812	4 244	1 036
Aufhebung der Ehe zusammen	15	6	6	-	6	6	-	3
Nichtigkeit der Ehe zusammen	3 <sup>1)</sup>	-	-	-	1	1	-	-
Ehelösungen insgesamt	10 323 <sup>1)</sup>	3 219	942	2 277	6 063	1 819	4 244	1 039
Abweisung des Scheidungsantrages								
nach § 1565 Abs. 2 BGB	23	12	10	2	11	11	-	-
nach § 1568 BGB	1	-	-	-	1	1	-	-
aus anderen Gründen	12	6	5	1	5	5	-	†
Abweisungen insgesamt	36	18	15	3	17	17	-	1

<sup>1)</sup> Darunter zwei Verfahren von der Staatsanwaltschaft beantragt.

16. Ehescheidungen nach dem Eheschließungsjahr und dem Altersunterschied der Geschiedenen 1979

Altersunterschied der Geschiedenen <sup>1)</sup>	Ehe- scheidungen insgesamt	Davon nach dem Eheschließungsjahr												
		1979/78	1977/76	1975/74	1973/72	1971/70	1969/68	1967/66	1965/64	1963/62	1961/60	1959/58	1957/56	1955 und früher
Frau älter	1 484	28	141	172	159	142	122	107	121	90	91	52	55	204
davon um														
16 und mehr Jahre	25	4	1	3	5	2	4	2	2	2	-	-	-	-
11 bis 15 Jahre	53	1	7	5	6	11	4	3	6	2	-	1	-	7
10 Jahre	22	-	5	2	1	3	2	1	1	2	1	2	-	2
9 "	35	1	2	4	6	3	4	1	2	3	1	1	2	5
8 "	54	2	4	7	4	6	8	4	2	6	1	2	2	6
7 "	46	-	6	6	5	7	2	2	4	1	4	4	2	3
6 "	80	-	7	6	9	8	13	11	6	5	3	-	3	9
5 "	97	-	12	19	9	7	8	4	6	6	3	3	5	15
4 "	134	2	10	19	18	15	8	6	14	8	10	1	8	15
3 "	204	5	15	21	20	24	17	9	22	7	10	7	9	38
2 "	294	1	22	35	37	20	20	28	20	21	20	11	11	48
1 Jahr	440	12	50	45	39	36	32	36	36	27	38	20	13	56
Mann und Frau gleichaltrig	1 919	38	226	240	232	176	152	136	147	131	89	97	62	193
Mann älter	6 902	157	905	1 026	806	729	630	490	476	388	323	251	196	525
davon um														
1 Jahr	1 276	29	158	175	143	139	132	82	89	71	74	45	33	106
2 Jahre	1 262	24	162	201	145	126	109	85	77	86	56	59	33	99
3 "	1 100	18	134	179	128	107	100	76	80	70	56	40	36	76
4 "	857	20	103	114	107	93	70	60	62	44	46	36	26	76
5 "	584	11	76	76	63	64	62	51	48	29	19	19	16	50
6 "	467	18	68	58	60	51	34	40	33	29	17	12	14	33
7 "	337	3	42	55	34	29	33	33	18	20	20	10	12	28
8 "	253	7	33	48	26	31	27	15	20	10	6	9	8	13
9 "	172	1	26	30	28	23	17	13	10	5	5	3	3	8
10 "	132	7	19	14	19	14	10	10	14	5	3	6	2	9
11 bis 15 Jahre	317	14	59	55	39	36	23	16	16	13	12	9	10	15
16 und mehr Jahre	145	5	25	21	14	16	13	9	9	6	9	3	3	12
<b>insgesamt</b>	<b>10 305</b>	<b>223</b>	<b>1 272</b>	<b>1 438</b>	<b>1 197</b>	<b>1 047</b>	<b>904</b>	<b>733</b>	<b>744</b>	<b>609</b>	<b>503</b>	<b>400</b>	<b>313</b>	<b>922</b>

<sup>1)</sup> Differenzen der Geburtsjahre.

47. Ehescheidungen nach der Staatsangehörigkeit der Geschiedenen 1979

Staatsangehörigkeit der Frau \ Staatsangehörigkeit des Mannes	Staatsangehörigkeit des Mannes								
	Deutsch	Griechisch	Italienisch	Jugoslawisch	Spanisch	Türkisch	Übrige	Staatenlos	Insgesamt
Deutsch	9 338	13	9	52	3	11	139	5	9 570
Griechisch	20	28	-	-	-	-	-	-	48
Italienisch	90	-	53	2	-	1	1	-	147
Jugoslawisch	59	1	1	47	-	-	3	1	112
Spanisch	13	-	-	1	2	-	-	-	16
Türkisch	17	-	-	-	-	-	-	-	17
Übrige	310	1	-	2	1	-	67	-	381
Staatenlos	10	1	-	-	-	-	2	1	14
Insgesamt	9 857	44	63	104	6	12	212	7	10 305

Schaubild 13

Ehescheidungen nach dem Antragsteller 1979

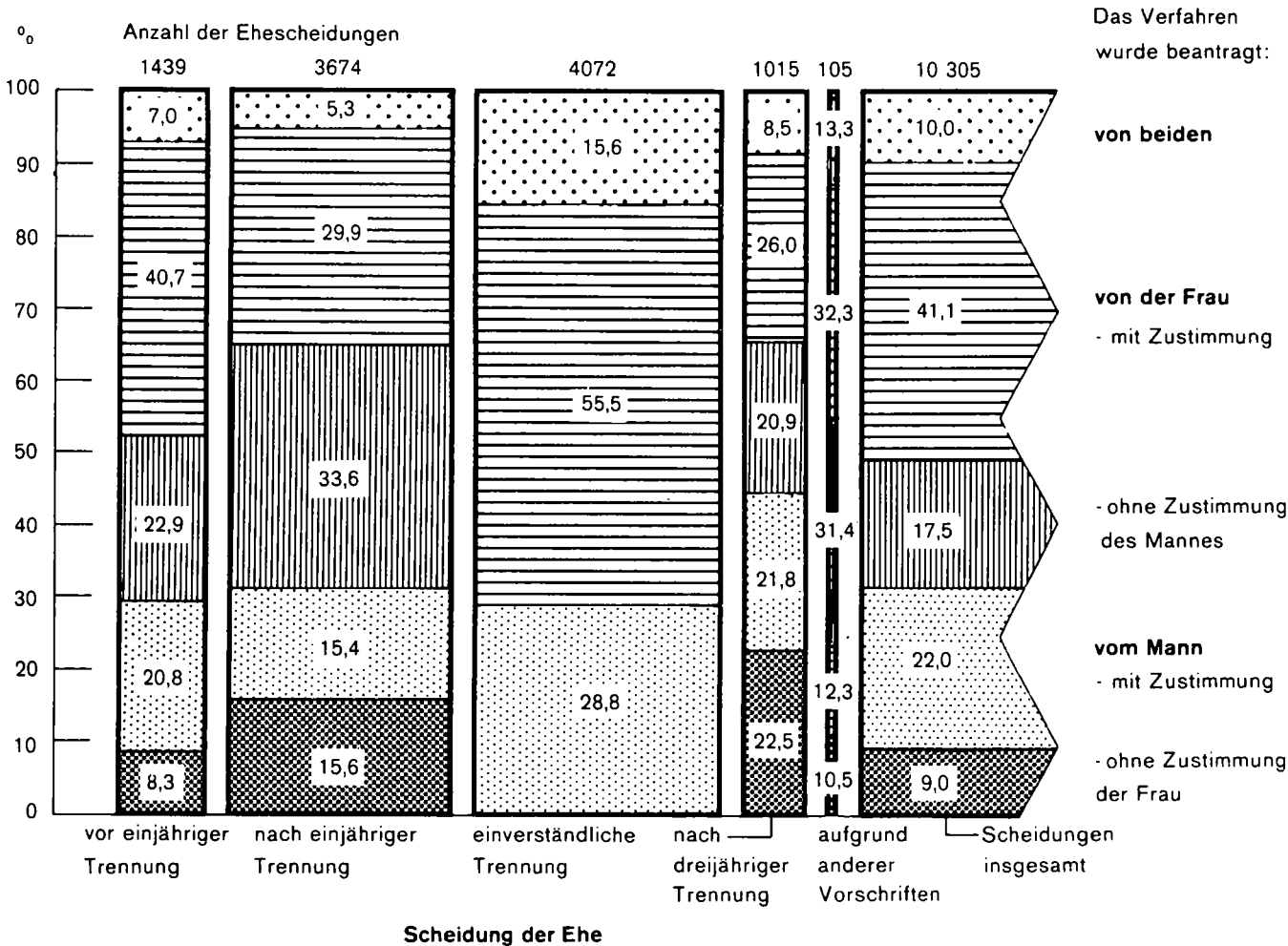

Gerichtliche Ehelösungen

8. Ehescheidungen nach dem Antragsteller in den Stadt- und Landkreisen 1979

Kreis Region Regierungsbezirk Land	Ehescheidungen insgesamt	Das Verfahren wurde beantragt ...						von beiden
		vom Mann			von der Frau			
		zusammen	ohne	mit	zusammen	ohne	mit	
			Zustimmung der Frau			Zustimmung des Mannes		
Stadtkreis Stuttgart, Landeshauptstadt	905	289	64	225	525	126	399	91
Landkreise								
Böblingen	395	119	7	112	272	27	245	4
Esslingen	517	173	96	77	328	202	126	16
Göppingen	267	82	54	28	165	124	41	20
Ludwigsburg	550	212	61	151	320	90	230	18
Rems-Murr-Kreis	409	110	34	76	250	67	183	49
Region Mittlerer Neckar	3 043	985	316	669	1 860	636	1 224	198
Stadtkreis Heilbronn	189	43	19	24	96	30	66	50
Landkreise								
Heilbronn	244	59	27	32	125	41	84	60
Hohenlohekreis	66	19	5	14	43	14	29	4
Schwäbisch Hall	100	39	25	14	60	47	13	1
Main-Tauber-Kreis	86	26	13	13	56	22	34	4
Region Franken	685	186	89	97	380	154	226	119
Landkreise								
Heidenheim	88	13	-	13	50	1	49	25
Ostalbkreis	178	56	11	45	100	17	83	22
Region Ostwürttemberg	266	69	11	58	150	18	132	47
Regierungsbezirk Stuttgart	3 994	1 240	416	824	2 390	808	1 582	364
Stadtkreise								
Baden-Baden	66	11	-	11	32	2	30	23
Karlsruhe	427	149	46	103	245	64	181	33
Landkreise								
Karlsruhe	285	84	32	52	146	50	96	55
Rastatt	154	43	8	35	89	13	76	22
Region Mittlerer Oberrhein	932	287	86	201	512	129	383	133
Stadtkreise								
Heidelberg	208	71	18	53	123	35	88	14
Mannheim	565	177	44	133	366	101	265	22
Landkreise								
Neckar-Odenwald-Kreis	131	38	5	33	75	5	70	18
Rhein-Neckar-Kreis	608	173	58	115	346	110	236	89
Region Unterer Neckar	1 512	459	125	334	910	251	659	143
Stadtkreis Pforzheim	192	58	21	37	117	37	80	17
Landkreise								
Calw	107	32	7	25	63	3	60	12
Enzkreis	147	40	21	19	85	44	41	22
Freudenstadt	75	9	5	4	36	14	22	30
Region Nordschwarzwald	521	139	54	85	301	98	203	81
Regierungsbezirk Karlsruhe	2 965	885	265	620	1 723	478	1 245	357
Stadtkreis Freiburg im Breisgau	260	87	19	68	149	39	110	24
Landkreise								
Breisgau-Hochschwarzwald	224	74	15	59	120	26	94	30
Emmendingen	116	37	2	35	75	8	67	4
Ortenaukreis	297	104	65	39	167	131	36	26
Region Südlicher Oberrhein	897	302	101	201	511	204	307	84
Landkreise								
Rottweil	93	22	6	16	40	16	24	31
Schwarzwald-Baar-Kreis	217	57	18	39	124	35	89	36
Tuttlingen	99	24	-	24	58	2	56	17
Region Schwarzwald-Baar-Heuberg	409	103	24	79	222	53	169	84
Landkreise								
Konstanz	225	69	4	65	115	17	98	41
Lörrach	257	102	30	72	145	38	107	10
Waldshut	137	32	5	27	86	10	76	19
Region Hochrhein Bodensee	619	203	39	164	346	65	281	70
Regierungsbezirk Freiburg	1 925	608	164	444	1 079	322	757	238
Landkreise								
Reutlingen	229	81	10	71	136	18	118	12
Tübingen	176	52	11	41	123	34	89	1
Zollernalbkreis	170	61	3	58	100	11	89	9
Region Neckar-Alb	575	194	24	170	359	63	296	22
Stadtkreis Ulm	126	41	4	37	67	6	61	18
Landkreise								
Alb-Donau-Kreis	115	31	6	25	63	9	54	21
Biberach	91	30	2	28	58	10	48	3
Region Donau-Iller <sup>1)</sup>	332	102	12	90	188	25	163	42
Landkreise								
Bodenseekreis	221	76	13	63	132	25	107	13
Ravensburg	208	73	23	50	135	58	77	-
Sigmaringen	85	35	19	16	50	33	17	-
Region Bodensee-Oberschwaben	514	184	55	129	317	116	201	13
Regierungsbezirk Tübingen	1 421	480	91	389	864	204	660	77
Baden-Württemberg	10 305	3 213	936	2 277	6 056	1 812	4 244	1 036

1) Soweit Land Baden-Württemberg.



## 49. Wanderungen in den Stadt- und Landkreisen 1979

## a) Gesamtbevölkerung

Kreis Region Regierungsbezirk Land	Zuzüge		Fortzüge		Wanderungssaldo	
	insgesamt	auf 1 000 der mittleren Bevölkerung	insgesamt	auf 1 000 der mittleren Bevölkerung	insgesamt	auf 1 000 der mittleren Bevölkerung
Stadtkreis Stuttgart, Landeshauptstadt	45 531	78,2	46 346	79,6	- 815	- 1,4
Landkreise						
Böblingen	26 534	88,7	23 321	78,0	3 213	10,7
Esslingen	35 475	77,9	33 251	73,0	2 224	4,9
Göppingen	18 274	80,3	16 272	71,5	2 002	8,8
Ludwigsburg	36 268	84,4	33 137	77,1	3 131	7,3
Rems-Murr-Kreis	27 449	77,8	25 172	71,3	2 277	6,5
Region Mittlerer Neckar	189 531	80,8	177 499	75,6	12 032	5,1
Stadtkreis Heilbronn	7 431	66,7	7 192	64,6	239	2,1
Landkreise						
Heilbronn	18 042	75,5	14 376	60,1	3 666	15,3
Hohenlohekreis	5 297	63,6	4 827	58,0	460	5,5
Schwäbisch Hall	10 319	68,8	10 844	72,3	- 525	- 3,5
Main-Tauber-Kreis	6 502	53,5	6 564	54,0	- 62	0,5
Region Franken	47 581	67,5	43 803	62,1	3 778	5,4
Landkreise						
Heidenheim	7 345	59,5	7 185	58,2	160	1,3
Ostalbkreis	16 813	61,6	15 508	56,8	1 305	4,8
Region Ostwürttemberg	24 158	61,0	22 693	57,3	1 465	3,7
Regierungsbezirk Stuttgart	261 270	75,8	243 995	70,8	17 275	5,0
Stadtkreise						
Baden-Baden	3 722	75,6	3 168	64,3	554	11,3
Karlsruhe	16 604	61,0	18 006	66,1	- 1 402	- 5,2
Landkreise						
Karlsruhe	22 968	64,9	20 587	58,1	2 381	6,7
Rastatt	11 666	61,9	10 778	57,2	888	4,7
Region Mittlerer Oberrhein	54 960	63,6	52 539	60,8	2 421	2,8
Stadtkreise						
Heidelberg	14 011	109,2	12 848	100,1	1 163	9,1
Mannheim	19 349	63,9	17 640	58,3	1 709	5,6
Landkreise						
Neckar-Odenwald-Kreis	7 798	60,2	7 250	56,0	548	4,2
Rhein-Neckar-Kreis	33 271	72,9	29 250	64,1	4 021	8,8
Region Unterer Neckar	74 429	73,2	66 988	65,9	7 441	7,3
Stadtkreis Pforzheim	7 897	74,1	7 414	69,6	483	4,5
Landkreise						
Calw	12 763	98,9	10 882	84,4	1 881	14,6
Enzkreis	11 089	69,6	9 304	58,4	1 785	11,2
Freudenstadt	7 689	78,4	6 674	68,0	1 015	10,3
Region Nordschwarzwald	39 438	80,0	34 274	69,5	5 164	10,5
Regierungsbezirk Karlsruhe	168 827	71,1	153 801	64,8	15 026	6,3
Stadtkreis Freiburg im Breisgau	16 858	97,0	16 605	95,5	253	1,5
Landkreise						
Breisgau-Hochschwarzwald	18 953	97,1	16 502	84,5	2 451	12,6
Emmendingen	8 721	66,9	7 847	60,2	874	6,7
Ortenaukreis	20 842	59,0	19 776	55,9	1 066	3,0
Region Südlicher Oberrhein	65 374	76,7	60 730	71,2	4 644	5,4
Landkreise						
Rottweil	7 418	58,3	6 935	54,5	483	3,8
Schwarzwald-Baar-Kreis	14 282	72,2	13 390	67,7	892	4,5
Tuttlingen	6 964	63,1	6 587	59,7	377	3,4
Region Schwarzwald-Baar-Heuberg	28 664	65,8	26 912	61,8	1 752	4,0
Landkreise						
Konstanz	18 713	82,1	17 491	76,7	1 222	5,4
Lörrach	13 111	69,1	12 467	65,7	644	3,4
Waldshut	11 006	77,5	10 034	70,6	972	6,8
Region Hochrhein-Bodensee	42 830	76,5	39 992	71,4	2 838	5,1
Regierungsbezirk Freiburg	136 868	74,1	127 634	69,1	9 234	5,0
Landkreise						
Reutlingen	16 452	70,0	15 183	64,6	1 269	5,4
Tübingen	16 065	95,4	14 147	84,0	1 918	11,4
Zollernalbkreis	10 493	60,9	10 037	58,3	456	2,6
Region Neckar-Alb	43 010	74,7	39 367	68,4	3 643	6,3
Stadtkreis Ulm	9 063	91,6	8 064	81,5	999	10,1
Landkreise						
Alb-Donau-Kreis	11 015	69,5	9 914	62,5	1 101	6,9
Biberach	10 602	70,7	9 900	66,0	702	4,7
Region Donau-Ilter <sup>1)</sup>	30 680	75,3	27 878	68,4	2 802	6,9
Landkreise						
Bodenseekreis	14 601	87,5	12 532	75,1	2 069	12,4
Ravensburg	17 849	78,4	16 960	74,5	889	3,9
Sigmaringen	9 495	84,3	9 083	80,6	412	3,7
Region Bodensee-Oberschwaben	41 945	82,7	38 575	76,1	3 370	6,6
Regierungsbezirk Tübingen	115 635	77,6	105 820	71,0	9 815	6,6
Baden-Württemberg	682 600	74,5	631 250	68,9	51 350	5,6

1) Soweit Land Baden-Württemberg.

# Räumliche Bevölkerungsbewegung

Noch: 49. Wanderungen in den Stadt- und Landkreisen 1979  
b) Deutsche

Kreis Region Regierungsbezirk Land	Zuzüge		Fortzüge		Wanderungssaldo	
	insgesamt	auf 1000 der mittleren deutschen Bevölkerung	insgesamt	auf 1000 der mittleren deutschen Bevölkerung	insgesamt	auf 1000 der mittleren deutschen Bevölkerung
Stadtkreis Stuttgart, Landeshauptstadt	25 413	52,3	29 475	60,7	- 4 062	- 8,4
Landkreise						
Böblingen	18 028	69,8	15 571	60,3	2 457	9,5
Esslingen	24 058	60,5	22 712	57,2	1 346	3,4
Göppingen	12 248	60,3	11 490	56,6	758	3,7
Ludwigsburg	23 994	64,3	22 818	61,2	1 176	3,2
Rems-Murr-Kreis	18 973	60,0	17 968	56,8	1 005	3,2
Region Mittlerer Neckar	122 714	60,3	120 034	59,0	2 680	1,3
Stadtkreis Heilbronn	5 123	52,7	5 479	56,3	- 356	- 3,7
Landkreise						
Heilbronn	13 151	59,8	11 069	50,3	2 082	9,5
Hohenlohekreis	4 218	53,7	3 981	50,7	237	3,0
Schwäbisch Hall	7 609	53,2	7 829	54,8	- 220	- 1,5
Main-Tauber-Kreis	5 683	48,2	5 917	50,2	- 234	- 2,0
Region Franken	35 784	54,5	34 275	52,2	1 509	2,3
Landkreise						
Heidenheim	5 425	47,9	5 519	48,8	- 94	- 0,8
Ostalbkreis	12 271	48,2	12 208	47,9	63	0,2
Region Ostwürttemberg	17 696	48,1	17 727	48,2	- 31	- 0,1
Regierungsbezirk Stuttgart	176 194	57,6	172 036	56,2	4 158	1,4
Stadtkreise						
Baden-Baden	2 810	60,9	2 446	53,0	364	7,9
Karlsruhe	12 672	50,7	14 661	58,6	- 1 989	- 8,0
Landkreise						
Karlsruhe	17 381	52,7	16 114	48,9	1 267	3,8
Rastatt	8 834	50,1	8 235	46,7	599	3,4
Region Mittlerer Oberrhein	41 697	52,0	41 456	51,7	241	0,3
Stadtkreise						
Heidelberg	10 861	92,1	10 160	86,2	701	5,9
Mannheim	11 194	42,7	12 231	46,6	- 1 037	- 4,0
Landkreise						
Neckar-Odenwald-Kreis	6 474	52,3	6 287	50,8	187	1,5
Rhein-Neckar-Kreis	26 395	62,4	23 769	56,2	2 626	6,2
Region Unterer Neckar	54 924	59,2	52 447	56,6	2 477	2,7
Stadtkreis Pforzheim	4 773	50,8	4 877	51,9	- 104	- 1,1
Landkreise						
Calw	9 792	85,2	8 523	74,2	1 269	11,0
Enzkreis	7 885	55,0	6 759	47,1	1 126	7,8
Freudenstadt	6 123	66,6	5 507	59,9	616	6,7
Region Nordschwarzwald	28 573	64,3	25 666	57,8	2 907	6,5
Regierungsbezirk Karlsruhe	125 194	57,6	119 569	55,0	5 625	2,6
Stadtkreis Freiburg im Breisgau	13 303	82,5	13 371	82,9	- 68	- 0,4
Landkreise						
Breisgau-Hochschwarzwald	15 754	85,0	13 840	74,6	1 914	10,3
Emmendingen	7 751	62,2	7 136	57,3	615	4,9
Ortenaukreis	17 251	51,3	16 904	50,3	347	1,0
Region Südlicher Oberrhein	54 059	67,0	51 251	63,5	2 808	3,5
Landkreise						
Rottweil	5 793	48,8	5 537	46,6	256	2,2
Schwarzwald-Baar-Kreis	10 455	59,3	10 103	57,3	352	2,0
Tuttlingen	5 110	50,9	4 944	49,3	166	1,7
Region Schwarzwald-Baar-Heuberg	21 358	54,0	20 584	52,1	774	2,0
Landkreise						
Konstanz	13 825	67,4	13 437	65,5	388	1,9
Lörrach	9 851	56,8	9 836	56,7	15	0,1
Waldshut	8 145	62,8	7 655	59,0	490	3,8
Region Hochrhein-Bodensee	31 821	62,6	30 928	60,8	893	1,8
Regierungsbezirk Freiburg	107 238	62,7	102 763	60,1	4 475	2,6
Landkreise						
Reutlingen	12 037	57,0	11 401	54,0	636	3,0
Tübingen	12 303	80,2	10 947	71,3	1 356	8,8
Zollernalbkreis	6 963	44,2	7 313	46,5	- 350	- 2,2
Region Neckar-Alb	31 303	60,0	29 661	56,8	1 642	3,1
Stadtkreis Ulm	6 046	69,9	5 570	64,4	476	5,5
Landkreise						
Alb-Donau-Kreis	7 528	51,8	7 141	49,1	387	2,7
Biberach	8 882	62,0	8 707	60,8	175	1,2
Region Donau-Ille <sup>1)</sup>	22 456	59,9	21 418	57,1	1 038	2,8
Landkreise						
Bodenseekreis	11 036	72,9	9 532	63,0	1 504	9,9
Ravensburg	14 866	69,7	14 387	67,4	479	2,2
Sigmaringen	7 666	72,6	7 929	75,1	- 263	- 2,5
Region Bodensee-Oberschwaben	33 568	71,4	31 848	67,7	1 720	3,7
Regierungsbezirk Tübingen	87 327	63,9	82 927	60,6	4 400	3,2
Baden-Württemberg	495 953	59,7	477 295	57,4	18 658	2,2

1) Soweit Land Baden-Württemberg.

Noch: 49. Wanderungen in den Stadt- und Landkreisen 1979

c) Ausländer

Kreis Region Regierungsbezirk Land	Zuzüge		Fortzüge		Wanderungssaldo	
	insgesamt	auf 1000 der mittleren ausländischen Bevölkerung	insgesamt	auf 1000 der mittleren ausländischen Bevölkerung	insgesamt	auf 1000 der mittleren ausländischen Bevölkerung
Stadtkreis Stuttgart, Landeshauptstadt	20 118	208,7	16 871	175,0	3 247	33,7
Landkreise						
Böblingen	8 506	209,3	7 750	190,7	756	18,6
Esslingen	11 417	195,8	10 539	180,7	878	15,1
Göppingen	6 026	244,4	4 782	193,9	1 244	50,4
Ludwigsburg	12 274	216,8	10 319	182,2	1 955	34,5
Rems-Murr-Kreis	8 476	232,4	7 204	197,5	1 272	34,9
Region Mittlerer Neckar	66 817	213,4	57 465	183,5	9 352	29,9
Stadtkreis Heilbronn	2 308	163,5	1 713	121,4	595	42,2
Landkreise						
Heilbronn	4 891	257,3	3 307	173,9	1 584	83,3
Hohenlohekreis	1 069	233,7	846	185,0	223	48,8
Schwäbisch Hall	2 710	380,0	3 015	422,7	- 305	- 42,8
Main-Tauber-Kreis	819	216,6	647	171,1	172	45,5
Region Franken	11 797	242,7	9 528	196,0	2 269	46,7
Landkreise						
Heidenheim	1 920	186,1	1 666	161,5	254	24,6
Ostalbkreis	4 542	251,3	3 300	182,6	1 242	68,7
Region Ostwürttemberg	6 462	227,6	4 966	174,9	1 496	52,7
Regierungsbezirk Stuttgart	85 076	218,1	71 959	184,4	13 117	33,6
Stadtkreise						
Baden-Baden	912	298,1	722	236,0	190	62,1
Karlsruhe	3 932	178,5	3 345	151,8	587	26,6
Landkreise						
Karlsruhe	5 587	228,5	4 473	182,9	1 114	45,6
Rastatt	2 832	236,6	2 543	212,4	289	24,1
Region Mittlerer Oberrhein	13 263	215,6	11 083	180,2	2 180	35,4
Stadtkreise						
Heidelberg	3 150	302,8	2 688	258,4	462	44,4
Mannheim	8 155	202,1	5 409	134,1	2 746	68,1
Landkreise						
Neckar-Odenwald-Kreis	1 324	232,6	963	169,2	361	63,4
Rhein-Neckar-Kreis	6 876	207,8	5 481	165,7	1 395	42,2
Region Unterer Neckar	19 505	217,9	14 541	162,4	4 964	55,5
Stadtkreis Pforzheim	3 124	248,4	2 537	201,7	587	46,7
Landkreise						
Calw	2 971	210,7	2 359	167,3	612	43,4
Enzkreis	3 204	202,9	2 545	161,2	659	41,7
Freudenstadt	1 566	255,9	1 167	190,7	399	65,2
Region Nordschwarzwald	10 865	223,6	8 608	177,2	2 257	46,5
Regierungsbezirk Karlsruhe	43 633	218,6	34 232	171,5	9 401	47,1
Stadtkreis Freiburg im Breisgau	3 555	284,3	3 234	258,6	321	25,7
Landkreise						
Breisgau-Hochschwarzwald	3 199	328,2	2 662	273,1	537	55,1
Emmendingen	970	172,4	711	126,4	259	46,0
Ortenaukreis	3 591	204,7	2 872	163,7	719	41,0
Region Südlicher Oberrhein	11 315	249,1	9 479	208,7	1 836	40,4
Landkreise						
Rottweil	1 625	191,5	1 398	164,7	227	26,7
Schwarzwald-Baar-Kreis	3 827	177,1	3 287	152,1	540	25,0
Tuttlingen	1 854	185,9	1 643	164,7	211	21,2
Region Schwarzwald-Baar-Heuberg	7 306	182,4	6 328	157,9	978	24,4
Landkreise						
Konstanz	4 888	213,3	4 054	176,9	834	36,4
Lörrach	3 260	200,6	2 631	161,9	629	38,7
Waldshut	2 861	230,9	2 379	192,0	482	38,9
Region Hochrhein-Bodensee	11 009	213,5	9 064	175,8	1 945	37,7
Regierungsbezirk Freiburg	29 630	216,2	24 871	181,5	4 759	34,7
Landkreise						
Reutlingen	4 415	186,3	3 782	159,6	633	26,7
Tübingen	3 762	250,8	3 200	213,3	562	37,5
Zollernalbkreis	3 530	237,6	2 724	183,3	806	54,2
Region Neckar-Alb	11 707	218,6	9 706	181,2	2 001	37,4
Stadtkreis Ulm	3 017	244,0	2 494	201,7	523	42,3
Landkreise						
Alb-Donau-Kreis	3 487	265,6	2 773	211,2	714	54,4
Biberach	1 720	252,3	1 193	175,3	527	77,4
Region Donau-Ilter <sup>1)</sup>	8 224	254,6	6 460	200,0	1 764	54,6
Landkreise						
Bodenseekreis	3 565	229,7	3 000	193,3	565	36,4
Ravensburg	2 983	209,2	2 573	180,4	410	28,7
Sigmaringen	1 829	260,8	1 154	164,6	675	96,2
Region Bodensee-Oberschwaben	8 377	227,7	6 727	182,8	1 650	44,8
Regierungsbezirk Tübingen	28 308	230,8	22 893	186,6	5 415	44,1
Baden-Württemberg	186 647	219,7	153 955	181,2	32 692	38,5

1) Soweit Land Baden-Württemberg.



Wanderungssaldo der Gesamtbevölkerung in den Gemeinden 1979

- auf 1000 der mittleren Bevölkerung -

Wanderungsgewinn

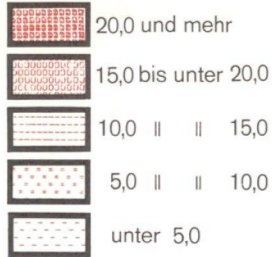

Wanderungsverlust

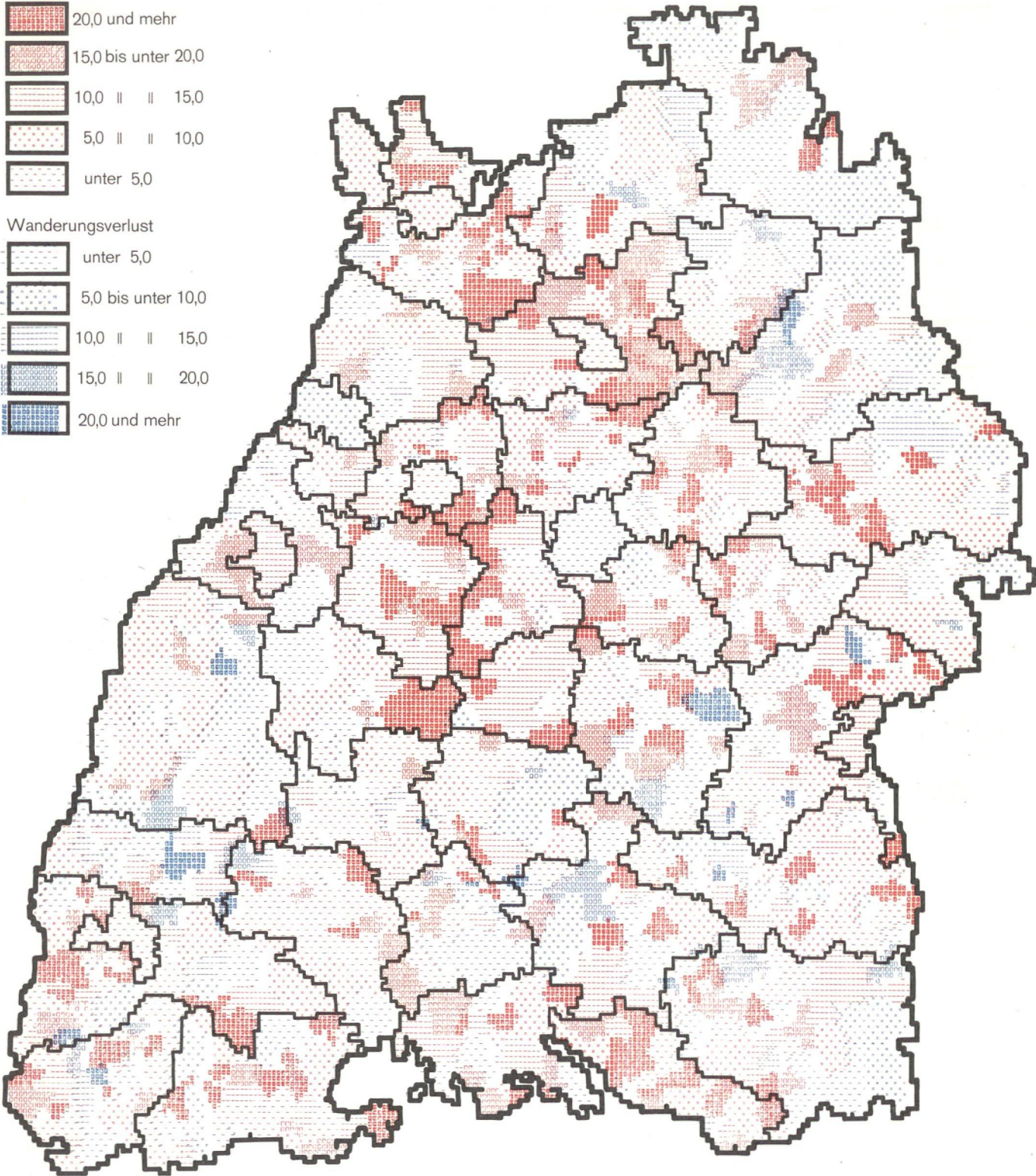
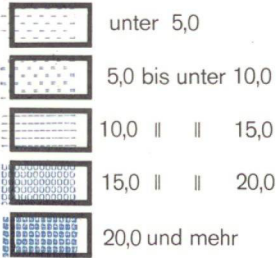

## 50. Wanderungen nach Monaten 1979

Meldemonat	Wanderungen innerhalb des Landes		Wanderungen über die Landesgrenze				Wanderungssaldo	
	Zu- bzw. Fortzüge		Zuzüge		Fortzüge		insgesamt	darunter männlich
	insgesamt	darunter männlich	insgesamt	darunter männlich	insgesamt	darunter männlich		

## a) Gesamtbevölkerung

Januar	32 115	16 969	19 688	11 119	14 849	8 615	4 839	2 504
Februar	25 774	14 257	15 189	9 094	12 439	7 421	2 750	1 673
März	34 932	19 432	19 354	11 942	16 773	9 856	2 581	2 086
April	31 545	16 381	17 631	10 417	15 468	8 972	2 163	1 445
Mai	31 293	16 642	18 827	11 232	15 203	8 862	3 624	2 370
Juni	30 285	15 907	20 106	11 816	14 807	8 676	5 299	3 140
Juli	31 666	16 034	20 277	11 639	19 399	10 849	878	790
August	39 921	20 452	25 866	14 634	21 202	11 658	4 664	2 976
September	50 473	25 388	32 758	18 949	23 255	12 826	9 503	6 123
Oktober	44 655	22 914	28 982	17 155	21 915	12 552	7 067	4 603
November	33 993	17 707	20 409	12 059	16 723	9 876	3 686	2 183
Dezember	37 075	19 414	19 786	11 860	15 490	9 497	4 296	2 363

## b) Deutsche

Januar	28 244	14 488	9 337	5 108	8 060	4 449	1 277	659
Februar	22 555	12 145	7 171	3 936	6 237	3 587	934	349
März	30 562	16 419	9 856	5 430	8 445	4 676	1 411	754
April	27 619	13 708	9 566	5 167	8 270	4 474	1 296	693
Mai	26 993	13 686	9 027	4 851	7 524	4 002	1 503	849
Juni	26 299	13 171	8 951	4 820	7 160	3 839	1 791	981
Juli	28 206	13 714	9 691	5 165	9 777	5 211	86	- 46
August	35 863	17 743	11 940	5 995	9 973	5 110	1 967	885
September	45 461	22 075	13 690	7 125	10 661	5 482	3 029	1 643
Oktober	39 767	19 596	13 582	7 139	11 481	5 996	2 101	1 143
November	29 534	14 663	9 852	5 099	8 722	4 677	1 130	422
Dezember	32 636	16 490	9 551	5 005	7 246	3 963	2 305	1 042

## c) Ausländer

Januar	3 871	2 481	10 351	6 011	6 789	4 166	3 562	1 845
Februar	3 219	2 112	8 018	5 158	6 202	3 834	1 816	1 324
März	4 370	3 013	9 498	6 512	8 328	5 180	1 170	1 332
April	3 926	2 673	8 065	5 250	7 198	4 498	867	752
Mai	4 300	2 956	9 800	6 381	7 679	4 860	2 121	1 521
Juni	3 986	2 736	11 155	6 996	7 647	4 837	3 508	2 159
Juli	3 460	2 320	10 586	6 474	9 622	5 638	964	836
August	4 058	2 709	13 926	8 639	11 229	6 548	2 697	2 091
September	5 012	3 313	19 068	11 824	12 594	7 344	6 474	4 480
Oktober	4 888	3 318	15 400	10 016	10 434	6 556	4 966	3 460
November	4 459	3 044	10 557	6 960	8 001	5 199	2 556	1 761
Dezember	4 439	2 924	10 235	6 855	8 244	5 534	1 991	1 321

umliche Bevölkerungsbewegung

. Wanderungen seit 1965

Jahr	Wanderungen innerhalb des Landes		Wanderungen über die Landesgrenze				Wanderungssaldo		Wanderungs- fälle auf 1000 der jeweiligen mittleren Bevölkerung
	Zu- bzw. Fortzüge		Zuzüge		Fortzüge		insgesamt	auf 1000 der jeweiligen mittleren Bevölkerung	
	insgesamt	auf 1000 der jeweiligen mittleren Bevölkerung	insgesamt	auf 1000 der jeweiligen mittleren Bevölkerung	insgesamt	auf 1000 der jeweiligen mittleren Bevölkerung			
a) Gesamtbevölkerung									
1965	479 926	57,4	402 576	48,2	306 572	36,7	96 004	11,5	142,2
1966	502 310	59,0	373 697	43,9	339 995	40,0	33 702	4,0	142,9
1967	476 325	55,7	274 573	32,1	311 535	36,4	- 36 962	- 4,3	124,3
1968	471 667	54,6	358 881	41,6	265 157	30,7	93 724	10,9	126,9
1969	485 735	55,1	445 621	50,5	295 274	33,5	150 347	17,1	139,1
1970	497 395	55,9	430 349	48,4	320 888	36,1	109 461	12,3	140,4
1971	509 871	56,6	394 150	43,7	323 843	35,9	70 307	7,8	136,2
1972	521 452	57,2	390 189	42,8	311 256	34,2	78 933	8,7	134,2
1973	531 831	57,8	384 032	41,7	308 765	33,5	75 267	8,2	133,0
1974	501 646	54,3	274 660	29,7	296 875	32,1	- 22 215	- 2,4	116,2
1975	425 414	46,3	203 461	22,1	278 326	30,3	- 74 865	- 8,1	98,7
1976	420 800	46,0	211 451	23,0	245 999	26,8	- 34 548	- 3,8	95,8
1977	425 467	46,6	229 704	25,2	228 981	25,1	723	0,1	96,9
1978	428 611	46,9	237 097	26,0	215 697	23,6	21 400	2,3	96,5
1979	423 727	46,3	258 873	28,3	207 523	22,7	51 350	5,6	97,2
b) Deutsche									
1965	.	.	168 851	.	149 683	.	19 168	.	.
1966	.	.	164 527	.	148 304	.	16 223	.	.
1967	.	.	160 419	.	139 932	.	20 487	.	.
1968	409 210	.	159 826	.	141 212	.	18 614	.	.
1969	402 083	.	159 929	.	140 233	.	19 696	.	.
1970	390 003	47,3	147 882	17,9	135 016	16,4	12 866	1,6	81,5
1971	394 045	47,6	147 033	17,7	130 018	15,7	17 015	2,1	81,0
1972	403 881	48,6	146 473	17,6	124 439	15,0	22 034	2,7	81,2
1973	410 230	49,3	134 679	16,2	118 411	14,2	16 268	2,0	79,6
1974	397 377	47,7	125 604	15,1	112 962	13,6	12 642	1,5	76,3
1975	361 648	43,5	111 944	13,5	109 959	13,2	1 985	0,2	70,1
1976	364 809	43,8	113 699	13,7	105 959	12,8	7 740	0,9	70,3
1977	370 968	44,7	120 153	14,5	105 857	12,7	14 296	1,7	71,9
1978	378 414	45,6	122 525	14,7	106 716	12,8	15 809	1,9	73,1
1979	373 739	45,0	122 214	14,7	103 556	12,5	18 658	2,2	72,1
c) Ausländer									
1965	.	.	233 725	.	156 889	.	76 836	.	.
1966	.	.	209 170	.	191 691	.	17 479	.	.
1967	.	.	114 154	.	171 603	.	- 57 449	.	.
1968	62 457	.	199 055	.	123 945	.	75 110	.	.
1969	83 652	.	285 692	.	155 041	.	130 651	.	.
1970	107 392	167,3	282 467	440,2	185 872	289,6	96 595	150,5	897,2
1971	115 826	159,0	247 117	339,3	193 825	266,1	53 292	73,2	764,4
1972	117 571	147,2	243 716	305,0	186 817	233,8	56 899	71,2	686,0
1973	121 601	138,5	249 353	284,0	190 354	216,8	58 999	67,2	639,4
1974	104 269	115,0	149 056	164,4	183 913	202,9	- 34 857	- 38,5	482,3
1975	63 766	73,1	91 517	104,9	168 367	193,0	- 76 850	- 88,1	370,9
1976	55 991	67,6	97 752	118,0	140 040	169,0	- 42 288	- 51,1	359,6
1977	54 499	66,8	109 551	134,2	123 124	150,8	- 13 573	- 16,6	351,8
1978	50 197	61,0	114 572	139,2	108 981	132,4	5 591	6,8	332,7
1979	49 988	58,8	136 659	160,9	103 967	122,4	32 692	38,5	342,1

## 52. Wanderungen über die Landesgrenze nach Alters- und Geburtsjahren 1979

Alter von ... bis unter ... Jahren	Geburts- jahr	Zuzüge			Fortzüge			Wanderungssaldo		
		insgesamt	darunter		insgesamt	darunter		insgesamt	darunter	
			männlich	Ausländer		männlich	Ausländer		männlich	Ausländer
unter 1	1979	2 171	1 109	1 186	1 410	778	695	761	331	491
1 - 2	1978	3 562	1 857	1 950	3 067	1 571	1 753	495	286	197
2 - 3	1977	3 484	1 883	2 123	2 910	1 554	1 762	574	329	361
3 - 4	1976	3 601	1 948	2 325	2 804	1 487	1 730	797	461	595
4 - 5	1975	3 407	1 813	2 289	2 639	1 425	1 681	768	388	608
Zusammen		16 225	8 610	9 873	12 830	6 815	7 621	3 395	1 795	2 252
5 - 6	1974	3 382	1 776	2 303	2 862	1 489	1 959	520	287	344
6 - 7	1973	3 131	1 719	2 087	3 666	1 995	2 858	535	276	771
7 - 8	1972	3 100	1 659	2 069	3 495	1 891	2 630	395	232	561
8 - 9	1971	2 983	1 572	1 949	2 121	1 139	1 353	862	433	596
9 - 10	1970	2 942	1 563	1 969	1 819	1 002	1 054	1 123	561	915
Zusammen		15 538	8 289	10 377	13 963	7 516	9 854	1 575	773	523
10 - 11	1969	2 952	1 565	1 885	1 843	974	1 032	1 109	591	853
11 - 12	1968	3 070	1 693	2 008	1 792	941	971	1 278	752	1 037
12 - 13	1967	2 724	1 502	1 655	1 664	891	873	1 060	611	782
13 - 14	1966	2 855	1 631	1 807	1 624	864	857	1 231	767	950
14 - 15	1965	2 970	1 778	2 032	1 575	821	825	1 395	957	1 207
Zusammen		14 571	8 169	9 387	8 498	4 491	4 558	6 073	3 678	4 829
15 - 16	1964	3 718	2 274	2 623	1 669	884	903	2 049	1 390	1 720
16 - 17	1963	4 403	2 712	3 027	2 142	1 085	1 169	2 261	1 627	1 858
17 - 18	1962	5 294	3 187	3 664	2 767	1 409	1 448	2 527	1 778	2 216
18 - 19	1961	6 841	3 860	4 403	4 225	2 157	2 060	2 616	1 703	2 343
19 - 20	1960	9 940	5 304	5 361	7 091	3 861	3 364	2 849	1 443	1 997
Zusammen		30 196	17 337	19 078	17 894	9 396	8 944	12 302	7 941	10 134
20 - 21	1959	11 266	6 023	5 326	8 929	4 961	3 546	2 337	1 062	1 780
21 - 22	1958	11 895	6 803	5 818	8 967	4 820	3 696	2 928	1 983	2 122
22 - 23	1957	11 728	7 243	5 908	8 847	4 897	3 564	2 881	2 346	2 344
23 - 24	1956	11 080	6 980	5 811	8 132	4 773	3 296	2 948	2 207	2 515
24 - 25	1955	9 970	6 361	5 013	7 563	4 456	3 160	2 407	1 905	1 853
Zusammen		55 939	33 410	27 876	42 438	23 907	17 262	13 501	9 503	10 614
25 - 26	1954	9 055	5 792	4 537	7 296	4 243	3 001	1 759	1 549	1 536
26 - 27	1953	8 206	5 234	3 970	6 717	3 965	2 722	1 480	1 269	1 248
27 - 28	1952	7 679	4 877	3 786	6 440	3 788	2 786	1 239	1 089	1 000
28 - 29	1951	6 751	4 340	3 216	5 900	3 569	2 605	851	771	611
29 - 30	1950	6 671	4 336	3 380	5 788	3 547	2 703	883	789	677
Zusammen		38 362	24 579	18 889	32 141	19 112	13 817	6 221	5 467	5 072
30 - 31	1949	6 063	3 943	2 985	5 447	3 399	2 579	616	544	406
31 - 32	1948	5 392	3 539	2 785	5 142	3 293	2 549	250	246	236
32 - 33	1947	4 755	3 143	2 453	4 488	2 917	2 394	267	226	59
33 - 34	1946	4 199	2 733	2 255	4 026	2 597	2 217	173	136	38
34 - 35	1945	3 648	2 381	1 985	3 421	2 266	1 879	227	115	106
Zusammen		24 057	15 739	12 463	22 524	14 472	11 618	1 533	1 267	845
35 - 36	1944	3 910	2 520	1 813	3 689	2 389	1 760	221	131	53
36 - 37	1943	3 701	2 368	1 627	3 333	2 196	1 573	368	172	54
37 - 38	1942	3 506	2 301	1 713	3 174	2 165	1 667	332	136	46
38 - 39	1941	3 545	2 287	1 558	3 286	2 213	1 580	259	74	22
39 - 40	1940	3 414	2 273	1 553	3 293	2 231	1 700	121	42	147
Zusammen		18 076	11 749	8 264	16 775	11 194	8 280	1 301	555	16
40 - 41	1939	3 099	1 995	1 473	2 825	1 942	1 489	274	53	16
41 - 42	1938	2 759	1 820	1 357	2 533	1 732	1 360	226	88	3
42 - 43	1937	2 490	1 635	1 277	2 269	1 589	1 295	221	46	18
43 - 44	1936	2 295	1 450	1 171	2 155	1 448	1 216	140	2	45
44 - 45	1935	2 124	1 349	1 078	1 958	1 298	1 139	166	51	61
Zusammen		12 767	8 249	6 356	11 740	8 009	6 499	1 027	240	143
45 - 46	1934	1 945	1 267	1 089	1 780	1 181	1 106	165	86	17
46 - 47	1933	1 726	1 132	1 034	1 680	1 152	1 125	46	20	91
47 - 48	1932	1 603	1 031	986	1 480	968	1 026	123	63	40
48 - 49	1931	1 524	966	829	1 437	965	950	87	1	121
49 - 50	1930	1 509	942	844	1 443	914	931	66	28	87
Zusammen		8 307	5 338	4 782	7 820	5 180	5 138	487	158	356
50 - 51	1929	1 327	777	678	1 296	834	841	31	57	163
51 - 52	1928	1 323	807	687	1 190	757	736	133	50	49
52 - 53	1927	1 192	634	632	1 066	615	665	126	19	33
53 - 54	1926	1 067	555	544	1 016	571	640	51	16	96
54 - 55	1925	1 019	526	486	946	517	575	73	9	89
Zusammen		5 928	3 299	3 027	5 514	3 294	3 457	414	5	430
55 - 56	1924	986	450	489	932	449	573	54	1	84
56 - 57	1923	946	393	481	878	425	561	68	32	80
57 - 58	1922	918	386	421	881	421	513	37	35	92
58 - 59	1921	989	370	396	841	372	449	148	2	53
59 - 60	1920	931	360	373	862	381	438	69	21	65
Zusammen		4 770	1 959	2 160	4 394	2 048	2 534	376	89	374
60 - 61	1919	846	312	328	775	317	414	71	5	86
61 - 62	1918	619	236	233	545	227	287	74	9	54
62 - 63	1917	622	216	227	489	216	266	133	-	39
63 - 64	1916	650	274	217	536	251	258	114	23	41
64 - 65	1915	735	281	241	587	278	279	148	3	38
Zusammen		3 472	1 319	1 246	2 932	1 289	1 504	540	30	258
65 - 66	1914	912	374	301	837	401	404	75	27	103
66 - 67	1913	947	368	294	739	320	353	208	48	59
67 - 68	1912	919	349	279	670	252	285	249	97	6
68 - 69	1911	787	316	263	571	229	261	216	87	2
69 - 70	1910	802	314	262	585	206	249	217	108	13
Zusammen		4 367	1 721	1 399	3 402	1 408	1 552	965	313	153
70 und älter	1909 und früher	6 298	2 149	1 482	4 658	1 529	1 329	1 640	620	153
Insgesamt		258 873	151 916	136 659	207 523	119 660	103 967	51 350	32 256	32 692

# uzüge und Fortzüge über die Landesgrenze seit 1960

Tausend

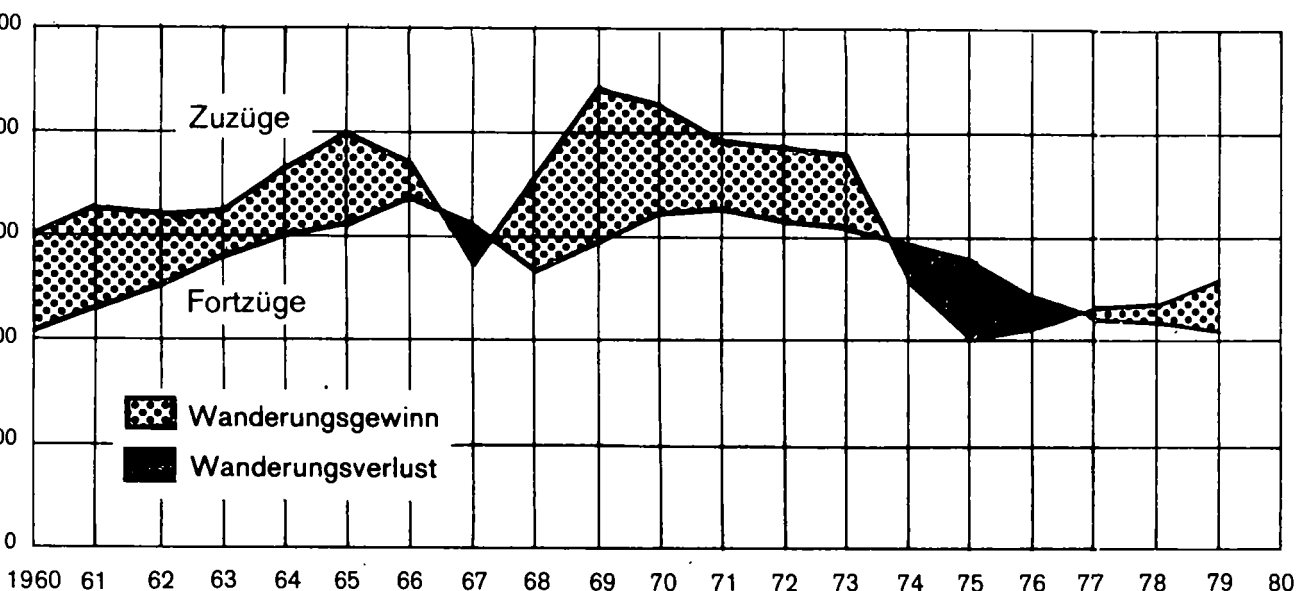

## Wanderungen über die Auslandsgrenzen nach der Staatsangehörigkeit 1979

Land der Staatsangehörigkeit	Zuzüge			Fortzüge			Wanderungssaldo		
	insgesamt	männlich	weiblich	insgesamt	männlich	weiblich	insgesamt	männlich	weiblich
Deutschland	15 417	7 704	7 713	9 964	4 522	5 442	5 453	3 182	2 271
Belgien	163	86	77	133	67	66	30	19	11
Dänemark	117	52	65	92	48	44	25	4	21
Frankreich	4 264	2 742	1 522	2 943	1 810	1 133	1 321	932	389
Griechenland	3 982	2 314	1 668	7 054	3 830	3 224	- 3 072	- 1 516	- 1 556
Großbritannien und Nordirland	3 426	2 233	1 193	2 653	1 738	915	773	495	278
Irland	446	277	169	367	255	112	79	22	57
Italien	32 190	22 464	9 726	26 503	18 039	8 464	5 687	4 425	1 262
Polen	11 997	5 818	6 179	14 601	7 671	6 930	- 2 604	- 1 853	- 751
Luxemburg	76	54	22	61	46	15	15	8	7
Niederlande	500	278	222	424	262	162	76	16	60
Österreich	2 737	1 869	868	1 994	1 438	556	743	431	312
Portugal	935	437	498	1 272	624	648	- 337	- 187	- 150
Schweiz	1 069	552	517	892	453	439	177	99	78
Spanien	976	521	455	2 313	1 316	997	- 1 337	- 795	- 542
Tschechoslowakei	1 684	708	976	1 424	573	851	260	135	125
Türkei	34 062	22 181	11 881	13 043	8 215	4 828	21 019	13 966	7 053
Übriges europäisches Ausland	7 007	3 496	3 511	5 128	2 410	2 718	1 879	1 086	793
Europäisches Ausland zusammen	121 048	73 786	47 262	90 861	53 317	37 544	30 187	20 469	9 718
Afrika	2 238	1 665	573	1 409	1 102	307	829	563	266
Amerika	5 078	2 676	2 402	4 356	2 366	1 990	722	310	412
Asien	9 243	7 117	2 126	3 450	2 566	884	5 793	4 551	1 242
Australien	357	182	175	277	141	136	80	41	39
Äußereuropäisches Ausland zusammen	16 916	11 640	5 276	9 492	6 175	3 317	7 424	5 465	1 959
Staatenlos	262	161	101	69	45	24	193	116	77
Ungeklärt	41	22	19	26	11	15	15	11	4
Insgesamt	138 267	85 609	52 658	100 448	59 548	40 900	37 819	26 061	11 758



## 54. Wanderungen über die Landesgrenze nach Herkunft und Ziel 1979

Herkunft bzw. Ziel	Zuzüge			Fortzüge			Wanderungssaldo		
	insgesamt	darunter		insgesamt	darunter		insgesamt	darunter	
		männlich	Ausländer		männlich	Ausländer		männlich	Ausländer
Bundesgebiet	114 262	63 326	13 053	106 030	59 731	13 038	8 232	3 595	15
Schleswig-Holstein	3 714	2 015	267	3 279	1 775	195	435	240	72
Hamburg	2 119	1 191	208	2 116	1 205	235	3	14	27
Niedersachsen	9 200	5 051	817	7 752	4 354	823	1 448	697	6
Bremen	1 043	599	111	1 001	586	81	42	13	30
Nordrhein-Westfalen	23 552	13 083	2 775	17 519	9 948	2 378	6 033	3 135	397
Hessen	16 528	9 040	2 173	17 117	9 534	2 570	589	494	397
Rheinland-Pfalz	15 150	8 239	1 436	13 550	7 542	1 379	1 600	697	57
Bayern	33 971	18 928	4 335	36 575	20 383	4 675	2 604	1 455	340
Saarland	4 042	2 410	355	2 829	1 734	204	1 213	676	151
Berlin (West)	4 943	2 770	576	4 292	2 670	498	651	100	78
Berlin (Ost)	103	47	26	23	5	2	80	42	24
Deutsche Demokratische Republik	2 148	861	34	523	171	13	1 625	690	21
Ostgebiete des Deutschen Reiches	3 632	1 745	675	477	192	429	3 155	1 553	246
Ausland	138 267	85 609	122 850	100 448	59 548	90 484	37 819	26 061	32 366
Europäisches Ausland	116 748	71 842	106 176	86 590	51 445	81 160	30 158	20 397	25 016
Belgien	411	238	242	336	176	186	75	62	56
Dänemark	172	92	135	138	79	96	34	13	39
Finnland	295	121	280	273	113	250	22	8	30
Frankreich	5 627	3 552	4 631	4 152	2 393	3 121	1 475	1 159	1 510
Griechenland	4 110	2 367	3 951	7 179	3 868	7 021	3 069	1 501	3 070
Großbritannien und Nordirland	3 694	2 382	3 387	2 961	1 878	2 615	733	504	772
Irland	465	280	442	395	261	354	70	19	88
Italien	32 356	22 486	31 900	26 830	18 124	26 270	5 526	4 362	5 630
Jugoslawien	12 049	5 828	11 890	14 676	7 693	14 514	2 627	1 865	2 624
Luxemburg	132	83	85	98	59	68	34	24	17
Niederlande	723	409	514	619	343	414	104	66	100
Norwegen	162	88	126	144	87	118	18	1	8
Österreich	3 393	2 233	2 869	2 652	1 727	2 065	741	506	804
Polen	3 797	2 026	3 135	2 392	1 140	2 349	1 405	886	786
Portugal	971	466	929	1 279	631	1 237	308	165	308
Rumänien	3 732	1 844	964	571	266	548	3 161	1 578	416
Schweden	329	186	291	316	167	255	13	19	36
Schweiz	2 633	1 430	1 524	2 811	1 460	1 401	1 798	30	123
Sowjetunion	2 295	1 073	325	300	145	267	1 995	928	58
Spanien	1 468	791	1 046	2 634	1 472	2 334	1 166	681	1 288
Tschechoslowakei	1 868	793	1 684	1 415	565	1 390	453	228	294
Türkei	34 088	22 177	33 952	13 028	8 178	12 932	21 060	13 999	21 020
Ungarn	1 772	783	1 702	1 211	512	1 197	561	271	505
Übriges europäisches Ausland	206	114	172	180	108	158	26	6	14
Außereuropäisches Ausland	21 504	13 754	16 674	13 830	8 084	9 324	7 674	5 670	7 350
Afrika	3 159	2 116	2 160	2 027	1 433	1 356	1 132	683	804
davon Ägypten	398	317	367	322	236	281	76	81	86
Marokko	197	121	162	112	81	84	85	40	78
Tunesien	323	190	282	228	160	205	95	30	77
Übriges Afrika	2 241	1 488	1 349	1 365	956	786	876	532	563
Amerika	7 534	3 693	5 074	7 257	3 515	4 413	277	178	661
davon Brasilien	572	296	295	398	218	202	174	78	93
Kanada	739	348	501	878	391	458	139	43	43
USA	4 574	2 202	3 291	4 922	2 338	3 167	348	136	124
Übriges Amerika	1 649	847	987	1 059	568	586	590	279	401
Asien	10 221	7 637	9 085	3 938	2 819	3 246	6 283	4 818	5 839
davon Indien	1 400	1 274	1 345	438	341	382	962	933	963
Iran	1 009	622	546	387	256	313	622	366	233
Israel	299	189	239	200	121	127	99	68	112
Japan	561	343	501	575	355	526	14	12	25
Übriges Asien	6 952	5 209	6 454	2 338	1 746	1 898	4 614	3 463	4 556
Australien und Ozeanien	590	308	355	608	317	309	18	9	46
Unbekanntes Ausland	15	13	-	28	19	-	13	6	-
Unbekannt und ohne Angabe	461	328	21	22	13	1	439	315	20
Insgesamt	258 873	151 916	136 659	207 523	119 660	103 967	51 350	32 256	32 692

# Räumliche Bevölkerungsbewegung

## 55. Wanderungen der deutschen und ausländischen Erwerbs- und Nichterwerbspersonen über die Landesgrenze nach Herkunft und Ziel 1979

Herkunft bzw. Ziel	Zuzüge						Fort-		
	Erwerbspersonen			Nichterwerbspersonen			Erwerbspersonen		
	insgesamt	Deutsche	Ausländer	insgesamt	Deutsche	Ausländer	insgesamt	Deutsche	Ausländer
Bundesgebiet	65 552	57 110	8 442	48 710	44 099	4 611	63 403	54 856	8 547
Schleswig-Holstein	2 130	1 969	161	1 584	1 478	106	1 998	1 885	113
Hamburg	1 265	1 124	141	854	787	67	1 288	1 155	133
Niedersachsen	5 077	4 573	504	4 123	3 810	313	4 401	3 898	503
Bremen	637	558	79	406	374	32	592	549	43
Nordrhein-Westfalen	13 069	11 250	1 819	10 483	9 527	956	9 942	8 477	1 465
Hessen	9 305	7 832	1 473	7 223	6 523	700	10 156	8 388	1 768
Rheinland-Pfalz	8 942	7 956	986	6 208	5 758	450	8 020	7 142	878
Bayern	19 958	17 168	2 790	14 013	12 468	1 545	22 919	19 665	3 254
Saarland	2 509	2 301	208	1 533	1 386	147	1 696	1 579	117
Berlin (West)	2 660	2 379	281	2 283	1 988	295	2 391	2 118	273
Berlin (Ost)	38	30	8	65	47	18	1	1	-
Deutsche Demokratische Republik	705	686	19	1 443	1 428	15	78	73	5
Ostgebiete des Deutschen Reiches	1 927	1 586	341	1 705	1 371	334	182	15	167
Ausland	65 020	7 382	57 638	73 247	8 035	65 212	49 372	4 944	44 428
Europäisches Ausland	54 963	5 272	49 691	61 785	5 300	56 485	43 340	2 689	40 651
Belgien	218	81	137	193	88	105	161	70	91
Dänemark	103	23	80	69	14	55	76	26	50
Finnland	118	8	110	177	7	170	118	12	106
Frankreich	3 810	499	3 311	1 817	497	1 320	2 583	530	2 053
Griechenland	1 398	71	1 327	2 712	88	2 624	3 369	65	3 304
Großbritannien und Nordirland	2 517	166	2 351	1 177	141	1 036	1 856	177	1 679
Irland	294	10	284	171	13	158	250	22	228
Italien	21 125	211	20 914	11 231	245	10 986	16 630	238	16 392
Jugoslawien	3 736	53	3 683	8 313	106	8 207	6 092	59	6 033
Luxemburg	62	23	39	70	24	46	51	19	32
Niederlande	403	97	306	320	112	208	312	99	213
Norwegen	59	15	44	103	21	82	64	19	45
Österreich	2 294	279	2 015	1 099	245	854	1 557	283	1 274
Polen	2 039	386	1 653	1 758	276	1 482	1 039	20	1 019
Portugal	208	16	192	763	26	737	504	14	490
Rumänien	1 885	1 398	487	1 847	1 370	477	253	12	241
Schweden	165	24	141	164	14	150	135	32	103
Schweiz	1 499	551	948	1 134	558	576	1 608	780	828
Sowjetunion	1 158	975	183	1 137	995	142	1 159	16	143
Spanien	538	195	343	930	227	703	1 241	129	1 112
Tschechoslowakei	749	106	643	1 119	78	1 041	500	10	490
Türkei	9 682	32	9 650	24 406	104	24 302	4 228	38	4 190
Ungarn	794	36	758	978	34	944	460	4	456
Übriges europäisches Ausland	109	17	92	97	17	80	94	15	79
Außereuropäisches Ausland	10 046	2 099	7 947	11 458	2 731	8 727	6 011	2 234	3 777
Afrika	1 615	489	1 126	1 544	510	1 034	1 006	383	623
davon Ägypten	197	10	187	201	21	180	115	16	99
Marokko	80	17	63	117	18	99	58	13	45
Tunesien	131	20	111	192	21	171	95	13	82
Übriges Afrika	1 207	442	765	1 034	450	584	738	341	397
Amerika	2 840	997	1 843	4 694	1 463	3 231	2 740	1 322	1 418
davon Brasilien	258	113	145	314	164	150	185	99	86
Kanada	279	112	167	460	126	334	319	194	125
USA	1 673	522	1 151	2 901	761	2 140	1 786	787	999
Übriges Amerika	630	250	380	1 019	412	607	450	242	208
Asien	5 309	500	4 809	4 912	636	4 276	1 953	378	1 575
davon Indien	974	26	948	426	29	397	272	33	239
Iran	360	159	201	649	304	345	135	34	101
Israel	135	29	106	164	31	133	94	38	56
Japan	206	20	186	355	40	315	160	25	135
Übriges Asien	3 634	266	3 368	3 318	232	3 086	1 292	248	1 044
Australien und Ozeanien	282	113	169	308	122	186	312	151	161
Unbekanntes Ausland	11	11	-	4	4	-	21	21	-
Unbekannt und ohne Angabe	188	177	11	273	263	10	7	7	-
Insgesamt	133 430	66 971	66 459	125 443	55 243	70 200	113 043	59 896	53 147

# Räumliche Bevölkerungsbewegung

züge			Wanderungssaldo						Herkunft bzw. Ziel
Nichterwerbspersonen			Erwerbspersonen			Nichterwerbspersonen			
insgesamt	Deutsch	Ausländer	insgesamt	Deutsch	Ausländer	insgesamt	Deutsch	Ausländer	
42 627	38 136	4 491	2 149	2 254	- 105	6 083	5 963	120	Bundesgebiet
1 281	1 199	82	132	84	48	303	279	24	Schleswig-Holstein
828	726	102	- 23	31	8	26	61	- 35	Hamburg
3 351	3 031	320	676	675	1	772	779	- 7	Niedersachsen
409	371	38	45	9	36	- 3	3	- 6	Bremen
7 577	6 664	913	3 127	2 773	354	2 906	2 863	43	Nordrhein-Westfalen
6 961	6 159	802	- 851	- 556	- 295	262	364	- 102	Hessen
5 530	5 029	501	922	814	108	678	729	- 51	Rheinland-Pfalz
13 656	12 235	1 421	- 2 961	- 2 497	- 464	357	233	124	Bayern
1 133	1 046	87	813	722	91	400	340	60	Saarland
1 901	1 676	225	269	261	8	382	312	70	Berlin (West)
22	20	2	37	29	8	43	27	16	Berlin (Ost)
445	437	8	627	613	14	998	991	7	Deutsche Demokratische Republik
295	33	262	1 745	1 571	174	1 410	1 338	72	Ostgebiete des Deutschen Reiches
51 076	5 020	46 056	15 648	2 438	13 210	22 171	3 015	19 156	Ausland
43 250	2 741	40 509	11 623	2 583	9 040	18 535	2 559	15 976	Europäisches Ausland
175	80	95	57	11	46	18	8	10	Belgien
62	16	46	27	- 3	30	7	- 2	9	Dänemark
155	11	144	-	- 4	4	22	- 4	26	Finnland
1 569	501	1 068	1 227	- 31	1 258	248	- 4	252	Frankreich
3 810	93	3 717	- 1 971	6	- 1 977	- 1 098	- 5	- 1 093	Griechenland
1 105	169	936	661	- 11	672	72	- 28	100	Großbritannien und Nordirland
145	19	126	44	- 12	56	26	- 6	32	Irland
10 200	322	9 878	4 495	- 27	4 522	1 031	- 77	1 108	Italien
8 584	103	8 481	- 2 356	- 6	- 2 350	- 271	3	- 274	Jugoslawien
47	11	36	11	4	7	23	13	10	Luxemburg
307	106	201	91	- 2	93	13	6	7	Niederlande
80	7	73	- 5	4	- 1	23	14	9	Norwegen
1 095	304	791	737	- 4	741	4	- 59	63	Österreich
1 353	23	1 330	1 000	366	634	405	253	152	Polen
775	28	747	- 296	2	- 298	- 12	- 2	- 10	Portugal
318	11	307	1 632	1 386	246	1 529	1 359	170	Rumänien
181	29	152	30	- 8	38	- 17	- 15	- 2	Schweden
1 203	630	573	- 109	- 229	120	- 69	- 72	3	Schweiz
141	17	124	999	959	40	996	978	18	Sowjetunion
1 393	171	1 222	- 703	66	- 769	- 463	56	- 519	Spanien
915	15	900	249	96	153	204	63	141	Tschechoslowakei
8 800	58	8 742	5 454	- 6	5 460	15 606	46	15 560	Türkei
751	10	741	334	32	302	227	24	203	Ungarn
86	7	79	15	2	13	11	10	1	Übriges Europäisches Ausland
7 819	2 272	5 547	4 035	- 135	4 170	3 639	459	3 180	Außereuropäisches Ausland
1 021	288	733	609	106	503	523	222	301	Afrika
207	25	182	82	- 6	88	- 6	- 4	- 2	davon Ägypten
54	15	39	22	4	18	63	3	60	Marokko
133	10	123	36	7	29	59	11	48	Tunesien
627	238	389	469	101	368	407	212	195	Übriges Afrika
4 517	1 522	2 995	100	- 325	425	177	- 59	236	Amerika
213	97	116	73	14	59	101	67	34	davon Brasilien
559	226	333	- 40	- 82	42	- 99	- 100	1	Kanada
3 136	968	2 168	- 113	- 265	152	- 235	- 207	- 28	USA
609	231	378	180	8	172	410	181	229	Übriges Amerika
1 985	314	1 671	3 356	122	3 234	2 927	322	2 605	Asien
166	23	143	702	- 7	709	260	6	254	davon Indien
252	40	212	225	125	100	397	264	133	Iran
106	35	71	41	- 9	50	58	- 4	62	Israel
415	24	391	46	- 5	51	- 60	16	- 76	Japan
1 046	192	854	2 342	18	2 324	2 272	40	2 232	Übriges Asien
296	148	148	- 30	- 38	8	12	- 26	38	Australien und Ozeanien
7	7	-	- 10	- 10	-	- 3	- 3	-	Unbekanntes Ausland
15	14	1	181	170	11	258	249	9	Unbekannt und ohne Angabe
94 480	43 660	50 820	20 387	7 075	13 312	30 963	11 583	19 380	Insgesamt

umliche Bevölkerungsbewegung

. Wanderungen nach ausgewählten Strömen 1979

Herkunfts- bzw. Zielgebiet	Zuzüge Fortzüge	Insgesamt	Darunter			Davon im Alter von ... bis unter ... Jahren					
			Erwerbs- personen	Deutsche	Ausländer	unter 18	18 - 25	25 - 30	30 - 50	50 - 65	65 und älter
Stadtkreis Stuttgart, Landeshauptstadt											
den-Württemberg	Z	20 879	13 393	17 596	3 283	2 693	8 145	3 669	4 939	793	640
	F	25 865	16 182	22 355	3 510	3 545	7 661	4 572	7 075	1 645	1 367
darunter											
Landkreis Böblingen	Z	1 416	931	1 150	266	224	420	230	421	60	61
	F	2 369	1 463	2 028	341	413	465	374	785	162	170
Landkreis Esslingen	Z	3 125	2 083	2 321	804	471	892	551	960	149	102
	F	4 460	2 889	3 643	817	725	1 045	815	1 439	269	167
Landkreis Ludwigsburg	Z	2 931	1 933	2 191	740	497	820	507	878	131	98
	F	4 435	3 026	3 514	921	676	1 036	809	1 447	270	197
Rems-Murr-Kreis	Z	1 992	1 330	1 580	412	278	585	325	591	120	93
	F	2 899	1 907	2 466	433	381	736	481	850	253	198
Ostalbkreis	Z	808	502	738	70	93	440	126	109	23	17
	F	758	478	694	64	71	293	151	168	38	37
Landkreis Tübingen	Z	663	356	602	61	36	266	214	126	11	10
	F	741	282	686	55	48	407	133	126	19	8
andere Bundesländer	Z	8 025	5 298	6 769	1 256	805	2 495	1 583	2 547	350	245
	F	7 737	4 986	6 477	1 260	828	2 018	1 521	2 575	444	351
utsche Demokratische publik <sup>1)</sup>	Z	131	57	128	3	20	15	7	34	10	45
	F	4	2	4	-	-	-	-	1	1	2
gebiete des utschen Reiches	Z	118	70	25	93	4	10	21	37	32	14
	F	54	31	4	50	1	2	7	24	10	10
sland	Z	16 345	9 596	865	15 480	3 255	4 820	2 795	4 240	841	394
	F	12 684	7 340	634	12 050	2 560	2 846	1 740	4 082	1 008	448
nstige Gebiete <sup>2)</sup>	Z	33	8	30	3	3	3	1	14	8	4
	F	2	1	1	1	1	-	-	1	-	-
Zusammen	Z	45 531	28 422	25 413	20 118	6 780	15 488	8 076	11 811	2 034	1 342
	F	46 346	28 542	29 475	16 871	6 935	12 527	7 840	13 758	3 108	2 178
Landkreis Böblingen											
den-Württemberg	Z	9 369	5 922	8 133	1 236	1 680	2 567	1 719	2 550	418	435
	F	8 085	4 801	6 899	1 186	1 587	2 423	1 268	2 113	352	342
darunter											
Stadtkreis Stuttgart	Z	2 369	1 463	2 028	341	413	465	374	785	162	170
	F	1 416	931	1 150	266	224	420	230	421	60	61
Landkreis Esslingen	Z	756	468	638	118	163	182	136	229	29	17
	F	553	343	449	104	100	170	92	148	21	22
Landkreis Ludwigsburg	Z	1 035	639	955	80	228	223	177	320	48	39
	F	724	467	590	134	143	209	116	197	27	32
Rems-Murr-Kreis	Z	346	216	315	31	76	89	57	96	19	9
	F	237	143	215	22	43	75	43	45	18	13
Landkreis Calw	Z	813	522	597	216	157	278	113	209	27	29
	F	1 174	656	956	218	299	218	141	371	66	79
Landkreis Tübingen	Z	482	304	384	98	72	184	117	89	13	7
	F	645	301	552	93	119	259	96	141	16	14
andere Bundesländer	Z	3 829	2 383	3 404	425	695	867	713	1 254	131	169
	F	2 839	1 729	2 505	334	490	768	503	839	133	106
utsche Demokratische publik <sup>1)</sup>	Z	55	18	55	-	10	1	2	11	10	21
	F	5	-	5	-	-	-	-	-	-	5
gebiete des utschen Reiches	Z	176	87	128	48	39	14	22	57	22	22
	F	30	10	2	28	3	2	3	9	7	6
sland	Z	5 670	2 620	534	5 136	1 821	1 405	665	1 323	282	174
	F	4 933	2 364	392	4 541	1 471	866	529	1 547	342	178
nstige Gebiete <sup>2)</sup>	Z	6	3	6	-	2	2	-	2	-	-
	F	-	-	-	-	-	-	-	-	-	-
Zusammen	Z	19 105	11 033	12 260	6 845	4 247	4 856	3 121	5 197	863	821
	F	15 892	8 904	9 803	6 089	3 551	4 059	2 303	4 508	834	637

) Und Berlin (Ost).- 2) Ungeklärt und ohne Angabe.

Noch: 56. Wanderungen nach ausgewählten Strömen 1979

Herkunfts- bzw. Zielgebiet	Zuzüge Fortzüge	Insgesamt	Darunter			Davon im Alter von ... bis unter ... Jahren					
			Erwerbs- personen	Deutsche	Ausländer	unter 18	18 - 25	25 - 30	30 - 50	50 - 65	65 und älter
Landkreis Esslingen											
Baden-Württemberg	Z	12 861	7 819	10 993	1 868	2 001	4 282	2 361	3 246	528	443
	F	12 041	7 066	10 235	1 806	2 152	3 644	2 074	3 073	608	490
darunter											
Stadtkreis Stuttgart	Z	4 460	2 889	3 643	817	725	1 045	815	1 439	269	167
	F	3 125	2 083	2 321	804	471	892	551	960	149	102
Landkreis Böblingen	Z	553	343	449	104	100	170	92	148	21	22
	F	756	468	638	118	163	182	136	229	29	17
Landkreis Göppingen	Z	972	676	276	199	372	143	143	212	23	23
	F	1 185	744	961	224	289	346	180	279	59	32
Landkreis Ludwigsburg	Z	647	394	567	80	120	192	114	169	28	24
	F	632	388	537	95	116	179	122	152	36	27
Rems-Murr-Kreis	Z	736	449	629	107	140	233	122	197	20	24
	F	742	455	648	94	153	193	134	189	35	38
Landkreis Reutlingen	Z	739	482	644	95	110	278	155	142	27	27
	F	973	521	877	96	189	291	157	237	54	45
Andere Bundesländer	Z	4 213	2 549	3 636	577	675	1 168	800	1 233	176	161
	F	3 961	2 346	3 410	551	654	988	653	1 259	225	182
Deutsche Demokratische Republik <sup>1)</sup>	Z	114	47	111	3	15	6	8	23	18	44
	F	21	6	21	-	-	-	-	2	8	11
Ostgebiete des Deutschen Reiches	Z	136	71	131	5	32	15	13	38	25	13
	F	1	-	-	1	-	-	1	-	-	-
Ausland	Z	7 387	3 487	628	6 759	2 574	1 979	856	1 627	244	107
	F	6 488	3 416	511	5 977	1 933	1 364	726	1 934	413	118
Sonstige Gebiete <sup>2)</sup>	Z	25	18	24	1	5	5	7	7	1	-
	F	-	-	-	-	-	-	-	-	-	-
Zusammen	Z	24 736	13 991	15 523	9 213	5 302	7 455	4 045	6 174	992	768
	F	22 512	12 834	14 177	8 335	4 739	5 996	3 454	6 268	1 254	801
Landkreis Göppingen											
Baden-Württemberg	Z	5 820	4 074	5 220	600	1 165	2 566	749	1 004	188	148
	F	5 763	3 910	5 008	755	1 102	2 749	701	867	156	188
darunter											
Stadtkreis Stuttgart	Z	680	474	622	58	106	311	77	138	20	28
	F	640	459	579	61	78	362	80	87	14	19
Landkreis Esslingen	Z	1 185	744	961	224	289	346	180	279	59	32
	F	972	676	696	276	199	372	143	212	23	23
Landkreis Ludwigsburg	Z	332	256	298	34	69	184	24	42	10	3
	F	352	275	321	31	66	195	37	42	4	8
Rems-Murr-Kreis	Z	418	311	397	21	104	169	50	75	11	9
	F	335	260	297	38	78	162	29	53	7	6
Ostalbkreis	Z	405	282	379	26	81	197	58	39	15	15
	F	460	290	431	29	112	195	68	59	6	20
Alb-Donau-Kreis	Z	344	240	292	52	92	137	45	51	13	6
	F	378	227	343	35	103	116	44	69	20	26
Andere Bundesländer	Z	1 661	1 022	1 415	246	324	463	273	444	85	72
	F	1 538	934	1 308	230	257	511	227	377	85	81
Deutsche Demokratische Republik <sup>1)</sup>	Z	56	23	55	1	7	3	5	13	8	20
	F	8	-	8	-	-	-	-	-	1	7
Ostgebiete des Deutschen Reiches	Z	153	84	135	18	43	28	8	51	14	9
	F	9	4	1	8	1	-	-	5	2	1
Ausland	Z	4 168	2 052	451	3 717	1 365	1 069	526	969	156	83
	F	2 547	1 267	202	2 345	775	494	291	762	173	52
Sonstige Gebiete <sup>2)</sup>	Z	10	4	10	-	4	-	3	2	-	1
	F	1	-	1	-	-	1	-	-	-	-
Zusammen	Z	11 868	7 259	7 286	4 582	2 908	4 129	1 564	2 483	451	333
	F	9 866	6 115	6 528	3 338	2 135	3 755	1 219	2 011	417	329

1) Und Berlin (Ost). - 2) Ungeklärt und ohne Angabe.

# Räumliche Bevölkerungsbewegung

Noch: 56. Wanderungen nach ausgewählten Strömen 1979

Herkunfts- bzw. Zielgebiet	Zuzüge Fortzüge	Insgesamt	Darunter			Davon im Alter von ... bis unter ... Jahren					
			Erwerbs- personen	Deutsche	Ausländer	unter 18	18 - 25	25 - 30	30 - 50	50 - 65	65 und älter
Landkreis Ludwigsburg											
Baden-Württemberg	Z	12 565	8 044	10 738	1 927	2 090	3 869	2 285	3 264	534	503
	F	12 328	7 271	10 634	1 694	2 418	3 748	2 029	3 086	577	470
darunter											
Stadtkreis Stuttgart	Z	4 435	3 026	3 514	921	676	1 036	809	1 447	270	197
	F	2 931	1 933	2 191	740	497	820	507	878	131	98
Landkreis Böblingen	Z	724	467	590	134	143	209	116	197	27	32
	F	1 035	639	955	80	228	223	177	320	48	39
Landkreis Esslingen	Z	632	388	537	95	116	179	122	152	36	27
	F	647	394	567	80	120	192	114	169	28	24
Rems-Murr-Kreis	Z	1 124	630	1 006	118	276	260	182	323	39	44
	F	1 054	623	924	130	212	240	190	294	61	57
Landkreis Heilbronn	Z	203	114	179	24	43	67	30	44	8	11
	F	1 132	616	975	157	279	224	152	343	67	67
Enzkreis	Z	351	212	317	34	64	103	50	86	15	33
	F	500	287	443	57	136	117	84	132	14	17
Andere Bundesländer	Z	4 236	2 626	3 645	591	707	1 014	807	1 303	196	209
	F	3 587	2 149	3 069	518	578	985	563	1 130	191	140
Deutsche Demokratische Republik <sup>1)</sup>	Z	79	32	79	-	12	3	6	20	12	26
	F	5	-	5	-	-	-	-	-	1	4
Ostgebiete des Deutschen Reiches	Z	122	71	109	13	26	20	16	32	19	9
	F	9	5	3	6	2	-	-	4	3	-
Ausland	Z	8 417	4 066	734	7 683	2 804	2 308	984	1 778	368	175
	F	6 395	3 405	453	5 942	1 844	1 277	714	1 936	461	163
Sonstige Gebiete <sup>2)</sup>	Z	36	22	35	1	8	6	3	14	4	1
	F	-	-	-	-	-	-	-	-	-	-
Zusammen	Z	25 455	14 861	15 340	10 115	5 647	7 240	4 101	6 411	1 133	923
	F	22 324	12 830	14 164	8 160	4 842	6 010	3 306	6 156	1 233	777
Rems-Murr-Kreis											
Baden-Württemberg	Z	9 075	5 720	8 032	1 043	1 539	2 711	1 539	2 250	541	495
	F	8 618	5 169	7 570	1 048	1 630	2 715	1 350	2 125	420	378
darunter											
Stadtkreis Stuttgart	Z	2 699	1 907	2 466	433	381	736	481	850	253	198
	F	1 992	1 330	1 580	412	278	585	325	591	120	93
Landkreis Esslingen	Z	742	455	648	94	153	193	134	189	35	38
	F	736	449	629	107	140	233	122	197	20	24
Landkreis Göppingen	Z	335	260	297	38	78	162	29	53	7	6
	F	418	311	397	21	104	169	50	75	11	9
Landkreis Ludwigsburg	Z	1 054	623	924	130	212	240	190	294	61	57
	F	1 124	630	1 006	118	276	260	182	323	39	44
Landkreis Schwäbisch-Hall	Z	389	242	353	36	76	146	55	73	18	21
	F	378	230	329	49	93	117	58	75	18	17
Ostalbkreis	Z	719	407	659	60	128	253	120	137	37	44
	F	758	401	650	108	165	206	116	200	33	38
Andere Bundesländer	Z	3 180	1 993	2 808	372	577	652	573	1 043	190	145
	F	2 930	1 789	2 605	325	479	730	437	928	221	135
Deutsche Demokratische Republik <sup>1)</sup>	Z	98	42	81	17	21	11	9	20	6	31
	F	5	1	5	-	-	-	-	1	1	3
Ostgebiete des Deutschen Reiches	Z	82	49	79	3	13	12	2	31	14	10
	F	4	1	3	1	-	-	-	2	-	2
Ausland	Z	6 116	3 090	400	5 716	1 878	1 619	665	1 407	391	156
	F	4 740	2 529	234	4 506	1 288	1 028	495	1 381	416	132
Sonstige Gebiete <sup>2)</sup>	Z	23	6	22	1	4	1	4	9	4	1
	F	-	-	-	-	-	-	-	-	-	-
Zusammen	Z	18 574	10 900	11 422	7 152	4 032	5 006	2 792	4 760	1 146	838
	F	16 297	9 489	10 417	5 880	3 397	4 473	2 282	4 437	1 058	650

1) Und Berlin (Ost). - 2) Ungeklärt und ohne Angabe.

Noch: 56. Wanderungen nach ausgewählten Strömen 1979

Herkunft- bzw. Zielgebiet	Zuzüge Fortzüge	Insgesamt	Darunter			Davon im Alter von ... bis unter ... Jahren					
			Erwerbs- personen	Deutsche	Ausländer	unter 18	18 - 25	25 - 30	30 - 50	50 - 65	65 und älter
Stadtkreis Heilbronn											
Baden-Württemberg	Z	4 157	2 524	3 519	638	747	1 349	708	1 011	180	162
	F	5 068	2 871	4 443	625	1 013	1 412	837	1 219	278	309
darunter											
Stadtkreis Stuttgart	Z	190	116	165	25	13	74	42	43	12	6
	F	226	139	186	40	30	95	38	47	8	8
Landkreis Ludwigsburg	Z	246	138	204	42	48	78	40	48	18	14
	F	203	114	179	24	43	67	30	44	8	11
Landkreis Heilbronn	Z	1 948	1 241	1 574	374	403	566	293	539	71	76
	F	2 940	1 714	2 563	377	626	619	492	786	195	222
Hohenlohekreis	Z	186	120	169	17	35	60	27	42	11	11
	F	194	103	180	14	43	46	30	47	16	12
Landkreis Schwäbisch Hall	Z	207	109	182	25	45	63	20	54	11	14
	F	108	64	96	12	17	39	13	27	4	8
Neckar-Odenwald-Kreis	Z	115	59	101	14	22	51	16	17	3	6
	F	95	49	77	18	27	26	13	18	5	6
Andere Bundesländer	Z	1 157	670	1 000	157	131	397	205	293	71	60
	F	1 084	661	931	153	156	325	194	306	59	44
Deutsche Demokratische Republik <sup>1)</sup>	Z	32	13	32	-	2	3	1	9	1	16
	F	2	1	2	-	-	-	-	-	1	1
Ostgebiete des Deutschen Reiches	Z	124	67	120	4	26	24	9	40	15	10
	F	1	1	1	-	-	-	-	1	-	-
Ausland	Z	1 949	858	441	1 508	577	464	213	479	129	87
	F	1 036	525	101	935	295	217	107	291	94	32
Sonstige Gebiete <sup>2)</sup>	Z	12	7	11	1	4	3	1	2	2	-
	F	1	-	1	-	1	-	-	-	-	-
Zusammen	Z	7 431	4 139	5 123	2 308	1 487	2 240	1 137	1 834	398	335
	F	7 192	4 059	5 479	1 713	1 465	1 954	1 138	1 817	432	386
Landkreis Heilbronn											
Baden-Württemberg	Z	8 364	4 902	7 363	1 001	1 640	2 342	1 337	2 004	468	573
	F	6 461	3 916	5 611	850	1 179	2 437	966	1 370	207	302
darunter											
Stadtkreis Stuttgart	Z	564	348	514	50	62	202	73	125	54	48
	F	401	259	352	49	42	212	61	72	-	14
Landkreis Ludwigsburg	Z	1 132	616	975	157	279	224	152	343	67	67
	F	605	386	522	83	106	237	93	119	22	28
Stadtkreis Heilbronn	Z	2 940	1 714	2 563	377	626	619	492	786	195	222
	F	1 948	1 241	1 574	374	403	566	293	539	71	76
Hohenlohekreis	Z	312	187	293	19	44	117	47	55	19	30
	F	343	179	320	23	72	91	49	77	18	36
Neckar-Odenwald-Kreis	Z	359	219	323	36	80	133	50	67	11	18
	F	336	208	302	34	70	128	46	57	14	21
Rhein-Neckar-Kreis	Z	396	242	353	43	83	118	62	91	16	26
	F	354	218	300	54	59	136	53	76	13	17
Andere Bundesländer	Z	2 045	1 143	1 714	331	389	473	333	591	118	141
	F	1 635	992	1 422	213	262	568	252	418	63	72
Deutsche Demokratische Republik <sup>1)</sup>	Z	44	12	42	2	5	3	-	10	4	22
	F	4	-	4	-	-	-	-	-	-	4
Ostgebiete des Deutschen Reiches	Z	8	2	3	5	-	1	-	-	4	3
	F	4	-	1	3	-	-	-	2	-	2
Ausland	Z	2 887	1 109	206	2 681	1 105	727	354	555	93	53
	F	1 576	702	206	1 370	481	345	166	434	100	50
Sonstige Gebiete <sup>2)</sup>	Z	7	3	7	-	1	1	-	4	1	-
	F	9	3	9	-	4	-	2	2	-	1
Zusammen	Z	13 355	7 171	9 335	4 020	3 140	3 547	2 024	3 164	688	792
	F	9 689	5 613	7 253	2 436	1 926	3 350	1 386	2 226	370	431

1) Und Berlin (Ost); 2) Ungeklärt und ohne Angabe.

# Räumliche Bevölkerungsbewegung

loch: 56. Wanderungen nach ausgewählten Strömen 1979

Herkunfts- bzw. Zielgebiet	Zuzüge Fortzüge	insgesamt	Darunter			Davon im Alter von ... bis unter ... Jahren					
			Erwerbs- personen	Deutsche	Ausländer	unter 18	18 - 25	25 - 30	30 - 50	50 - 65	65 und älter
Hohenlohekreis											
Baden-Württemberg	Z	2 326	1 289	2 179	147	456	792	363	446	112	157
	F	2 187	1 317	2 052	135	336	1 020	308	311	79	133
darunter											
Stadtkreis Stuttgart	Z	214	131	199	15	24	79	39	40	14	18
	F	211	131	201	10	16	120	31	27	7	10
Landkreis Ludwigsburg	Z	172	76	165	7	51	46	21	39	6	9
	F	145	74	128	17	37	61	18	21	3	5
Stadtkreis Heilbronn	Z	194	103	180	14	43	46	30	47	16	12
	F	186	120	169	17	35	60	27	42	11	11
Landkreis Heilbronn	Z	343	179	320	23	72	91	49	77	18	36
	F	312	187	293	19	44	117	47	55	19	30
Landkreis Schwäbisch Hall	Z	358	201	346	12	79	147	37	53	14	28
	F	317	220	304	13	57	154	45	33	15	13
Main-Tauber-Kreis	Z	145	83	122	23	33	60	17	21	4	10
	F	163	108	149	14	28	79	18	22	2	14
Andere Bundesländer	Z	559	329	519	40	98	162	107	134	28	30
	F	553	345	493	60	78	210	85	129	26	25
Deutsche Demokratische Republik <sup>1)</sup>	Z	16	4	16	-	-	1	1	1	1	12
	F	6	2	6	-	-	-	-	2	-	4
Ostgebiete des Deutschen Reiches	Z	38	21	37	1	10	8	2	12	5	1
	F	-	-	-	-	-	-	-	-	-	-
Ausland	Z	806	388	104	702	266	228	105	142	43	22
	F	542	311	70	472	146	122	55	161	40	18
Sonstige Gebiete <sup>2)</sup>	Z	3	-	3	-	-	1	-	1	1	-
	F	-	-	-	-	-	-	-	-	-	-
Zusammen	Z	3 748	2 031	2 858	890	830	1 192	578	736	190	222
	F	3 288	1 975	2 621	667	560	1 352	448	603	145	180
Landkreis Schwäbisch Hall											
Baden-Württemberg	Z	3 473	2 102	3 162	311	648	1 292	603	615	150	165
	F	4 086	2 450	3 727	359	679	1 704	581	762	187	173
darunter											
Stadtkreis Stuttgart	Z	502	332	469	33	39	210	78	99	27	49
	F	605	415	532	73	73	296	79	115	29	13
Landkreis Ludwigsburg	Z	270	139	252	18	88	69	39	50	14	10
	F	255	148	230	25	57	86	44	53	9	6
Rems-Murr-Kreis	Z	378	230	329	49	93	117	58	75	18	17
	F	389	242	353	36	76	146	55	73	18	21
Landkreis Heilbronn	Z	200	110	190	10	49	57	28	46	13	7
	F	160	91	146	14	22	58	23	29	12	16
Hohenlohekreis	Z	317	220	304	13	57	154	45	33	15	13
	F	358	201	346	12	79	147	37	53	14	28
Ostalbkreis	Z	337	204	305	32	50	154	66	43	14	10
	F	385	218	365	20	67	201	50	49	9	9
Andere Bundesländer	Z	1 387	785	1 152	235	268	415	206	356	70	72
	F	1 660	975	1 324	336	237	542	312	428	81	60
Deutsche Demokratische Republik <sup>1)</sup>	Z	43	13	43	-	2	4	2	5	8	22
	F	2	-	2	-	-	-	-	1	-	1
Ostgebiete des Deutschen Reiches	Z	272	141	225	47	57	34	28	85	40	28
	F	28	12	2	26	4	2	5	10	6	1
Ausland	Z	2 174	940	370	1 804	548	559	282	556	149	80
	F	2 099	548	118	1 981	253	453	446	746	142	59
Sonstige Gebiete <sup>2)</sup>	Z	2	1	2	-	-	-	-	2	-	-
	F	1	-	1	-	-	-	1	-	-	-
Zusammen	Z	7 351	3 982	4 954	2 397	1 523	2 304	1 121	1 619	417	367
	F	7 876	3 985	5 174	2 702	1 173	2 701	1 345	1 947	416	294

1) Und Berlin (Ost). - 2) Ungeklärt und ohne Angabe.



Noch: 56. Wanderungen nach ausgewählten Strömen 1979

Herkunfts- bzw. Zielgebiet	Zuzüge Fortzüge	Insgesamt	Darunter			Davon im Alter von ... bis unter ... Jahren					
			Erwerbs- personen	Deutsche	Ausländer	unter 18	18 - 25	25 - 30	30 - 50	50 - 65	65 und älter
Main-Tauber-Kreis											
Baden-Württemberg	Z	2 134	1 352	2 069	65	347	892	370	338	70	117
	F	2 295	1 408	2 158	137	393	1 095	355	281	60	111
darunter											
Stadtkreis Stuttgart	Z	204	142	199	5	9	109	43	24	7	12
	F	246	182	233	13	18	152	40	25	5	6
Landkreis Ludwigsburg	Z	110	66	106	4	20	35	21	25	5	4
	F	103	74	89	14	16	48	16	20	2	1
Landkreise Heilbronn	Z	109	74	93	16	17	49	14	17	2	10
	F	106	74	101	5	14	52	19	15	-	6
Hohenlohekreis	Z	163	108	149	14	28	79	18	22	2	14
	F	145	83	122	23	33	60	17	21	4	10
Landkreis Schwäbisch Hall	Z	182	126	180	2	21	101	23	18	8	11
	F	167	99	154	13	39	78	25	17	1	7
Neckar-Odenwald-Kreis	Z	230	133	227	3	56	84	33	36	4	17
	F	245	156	218	27	63	109	28	26	8	11
Andere Bundesländer	Z	2 102	1 271	1 968	134	352	781	337	389	114	129
	F	2 282	1 373	2 129	153	444	882	380	426	72	78
Deutsche Demokratische Republik <sup>1)</sup>	Z	14	1	14	-	-	1	-	-	1	12
	F	2	-	2	-	-	-	-	-	-	2
Ostgebiete des Deutschen Reiches	Z	2	1	-	2	-	-	1	-	1	-
	F	-	-	-	-	-	-	-	-	-	-
Ausland	Z	633	277	106	527	233	129	77	151	32	11
	F	370	176	104	266	120	82	34	103	26	5
Sonstige Gebiete <sup>2)</sup>	Z	2	1	2	-	-	1	-	-	1	-
	F	-	-	-	-	-	-	-	-	-	-
Zusammen	Z	4 887	2 903	4 159	728	932	1 804	785	878	219	269
	F	4 949	2 957	4 393	556	957	2 059	769	810	158	196
Landkreis Heidenheim											
Baden-Württemberg	Z	2 222	1 301	2 030	192	397	826	422	407	79	91
	F	2 525	1 466	2 355	170	424	1 084	381	443	89	104
darunter											
Stadtkreis Stuttgart	Z	246	153	232	14	33	105	56	33	7	12
	F	301	185	284	17	35	171	46	29	12	8
Landkreis Esslingen	Z	126	77	115	11	19	41	29	31	3	3
	F	192	114	177	15	22	79	30	36	10	15
Landkreis Göppingen	Z	193	118	183	10	40	70	29	28	9	17
	F	184	124	180	4	37	81	23	33	2	8
Ostalbkreis	Z	425	238	385	40	87	156	79	70	17	16
	F	428	246	391	37	94	169	64	76	12	13
Stadtkreis Ulm	Z	114	71	95	19	16	37	22	32	4	3
	F	153	84	143	10	18	77	22	25	5	6
Alb-Donau-Kreis	Z	145	88	133	12	28	58	23	31	2	3
	F	109	71	101	8	22	47	16	17	4	3
Andere Bundesländer	Z	1 216	735	1 049	167	214	356	221	306	59	60
	F	1 344	798	1 175	169	224	441	222	334	65	58
Deutsche Demokratische Republik <sup>1)</sup>	Z	23	12	23	-	4	3	1	2	9	4
	F	1	1	1	-	-	-	-	1	-	-
Ostgebiete des Deutschen Reiches	Z	141	78	140	1	36	16	12	46	20	11
	F	-	-	-	-	-	-	-	-	-	-
Ausland	Z	1 570	658	295	1 275	580	318	164	368	88	52
	F	1 148	561	106	1 042	355	205	103	359	86	40
Sonstige Gebiete <sup>2)</sup>	Z	6	3	6	-	3	-	2	-	1	-
	F	-	-	-	-	-	-	-	-	-	-
Zusammen	Z	5 178	2 787	3 543	1 635	1 234	1 519	822	1 129	256	218
	F	5 018	2 826	3 637	1 381	1 003	1 730	706	1 137	240	202

1) Und Berlin (Ost). - 2) Ungeklärt und ohne Angabe.

# Räumliche Bevölkerungsbewegung

Abbildung 56. Wanderungen nach ausgewählten Strömen 1979

Herkunfts- bzw. Zielgebiet	Zuzüge Fortzüge	Insgesamt	Darunter			Davon im Alter von ... bis unter ... Jahren					
			Erwerbs- personen	Deutsche	Ausländer	unter 18	18 - 25	25 - 30	30 - 50	50 - 65	65 und älter
Ostalbkreis											
Baden-Württemberg	Z	5 380	3 010	4 904	476	939	2 008	1 023	997	202	211
	F	5 506	3 083	5 124	382	871	2 418	952	861	200	204
darunter											
Stadtkreis Stuttgart	Z	758	478	694	64	71	293	151	168	38	37
	F	808	502	738	70	93	440	126	109	23	17
Landkreis Esslingen	Z	308	161	284	24	55	101	61	50	20	21
	F	318	162	295	23	39	154	52	48	12	13
Landkreis Göppingen	Z	460	290	431	29	112	195	68	59	6	20
	F	405	282	379	26	81	197	58	39	15	15
Rems-Murr-Kreis	Z	758	401	650	108	165	206	116	200	33	38
	F	719	407	659	60	128	253	120	137	37	44
Landkreis Schwäbisch Hall	Z	385	218	365	20	67	201	50	49	9	9
	F	337	204	305	32	50	154	66	43	14	10
Landkreis Heidenheim	Z	428	246	391	37	94	169	64	76	12	13
	F	425	238	385	40	87	156	79	70	17	16
andere Bundesländer	Z	2 211	1 154	1 932	279	420	646	379	521	128	117
	F	2 149	1 266	1 936	213	348	777	371	463	90	100
Deutsche Demokratische Republik <sup>1)</sup>	Z	40	15	40	-	9	-	2	11	5	13
	F	1	-	1	-	-	-	-	-	-	1
Westgebiete des deutschen Reiches	Z	31	17	26	5	6	7	2	8	7	1
	F	2	-	-	2	-	-	-	-	1	1
Ausland	Z	3 495	1 413	405	3 090	1 164	794	362	806	238	131
	F	2 214	951	202	2 012	610	430	241	615	213	105
sonstige Gebiete <sup>2)</sup>	Z	20	5	19	1	5	2	2	8	2	1
	F	-	-	-	-	-	-	-	-	-	-
Zusammen	Z	11 177	5 614	7 326	3 851	2 543	3 457	1 770	2 351	582	474
	F	9 872	5 300	7 263	2 609	1 829	3 625	1 564	1 939	504	411
Stadtkreis Baden-Baden											
Baden-Württemberg	Z	2 021	1 252	1 811	210	344	575	333	476	148	145
	F	1 848	1 158	1 689	159	276	599	295	449	127	102
darunter											
Stadtkreis Stuttgart	Z	57	32	55	2	7	13	8	16	7	6
	F	38	29	34	4	1	18	8	10	1	-
Stadtkreis Karlsruhe	Z	169	86	155	14	28	40	31	44	11	15
	F	117	68	103	14	13	40	24	29	4	7
Landkreis Karlsruhe	Z	105	68	98	7	22	31	14	22	10	6
	F	83	59	78	5	11	30	14	15	5	8
Landkreis Rastatt	Z	795	535	680	115	157	223	125	195	47	48
	F	799	534	719	80	152	194	132	225	58	38
Stadtkreis Freiburg im Breisgau	Z	89	43	81	8	6	32	23	24	-	4
	F	76	25	70	6	5	47	9	9	2	4
Ortenaukreis	Z	191	133	173	18	22	69	24	44	16	16
	F	184	120	172	12	28	67	24	35	13	17
andere Bundesländer	Z	908	516	844	64	108	212	122	229	112	125
	F	726	439	642	84	79	237	116	163	62	69
Deutsche Demokratische Republik <sup>1)</sup>	Z	20	5	20	-	2	-	3	1	1	13
	F	4	1	4	-	-	-	-	1	-	3
Westgebiete des deutschen Reiches	Z	-	-	-	-	-	-	-	-	-	-
	F	3	1	-	3	-	-	-	1	2	-
Ausland	Z	772	461	134	638	142	301	86	153	53	37
	F	587	353	111	476	104	178	83	154	40	28
sonstige Gebiete <sup>2)</sup>	Z	1	-	1	-	1	-	-	-	-	-
	F	-	-	-	-	-	-	-	-	-	-
Zusammen	Z	3 722	2 234	2 810	912	597	1 088	544	859	314	320
	F	3 168	1 952	2 446	722	459	1 014	494	768	231	202

1) Und Berlin (Ost). - 2) Ungeklärt und ohne Angabe.

Noch: 56. Wanderungen nach ausgewählten Strömen 1979

Herkunfts- bzw. Zielgebiet	Zuzüge Fortzüge	Insgesamt	Darunter			Davon im Alter von ... bis unter ... Jahren					
			Erwerbs- personen	Deutsche	Ausländer	unter 18	18 - 25	25 - 30	30 - 50	50 - 65	65 und älter
Stadtkreis Karlsruhe											
Baden-Württemberg	Z	8 884	4 780	8 136	748	1 139	3 503	1 563	1 349	370	460
	F	10 493	5 711	9 630	863	1 514	2 893	2 345	2 751	515	475
darunter											
Landkreis Karlsruhe	Z	2 975	1 795	2 692	283	488	901	464	767	139	216
	F	4 131	2 442	3 751	380	760	838	750	1 297	255	231
Landkreis Rastatt	Z	653	371	599	54	110	229	97	133	36	48
	F	612	369	569	43	95	159	133	157	36	32
Stadtkreis Heidelberg	Z	280	148	237	43	20	100	75	72	6	7
	F	298	94	285	13	17	154	64	54	4	5
Rhein-Neckar-Kreis	Z	388	175	370	18	37	180	63	65	16	27
	F	415	191	407	8	26	125	112	103	24	25
Stadtkreis Freiburg im Breisgau	Z	344	139	310	34	18	114	132	68	10	2
	F	271	87	257	14	9	123	69	44	9	17
Ortenaukreis	Z	453	210	438	15	44	259	62	57	11	20
	F	486	261	463	23	75	166	128	80	18	19
Andere Bundesländer	Z	4 443	2 441	3 895	548	534	1 525	818	1 172	203	191
	F	5 142	2 814	4 639	503	627	1 183	1 197	1 713	233	189
Deutsche Demokratische Republik <sup>1)</sup>	Z	37	14	36	1	-	2	1	9	12	13
	F	4	3	3	1	1	-	1	2	-	-
Ostgebiete des Deutschen Reiches	Z	57	33	51	6	12	9	4	21	7	4
	F	3	-	-	3	-	1	-	-	-	2
Ausland	Z	3 169	1 501	540	2 629	892	844	467	744	128	94
	F	2 364	1 136	389	1 975	588	414	382	802	132	46
Sonstige Gebiete <sup>2)</sup>	Z	14	5	14	-	2	3	2	5	1	1
	F	-	-	-	-	-	-	-	-	-	-
Zusammen	Z	16 604	8 774	12 672	3 932	2 579	5 886	2 855	3 800	721	763
	F	18 006	9 664	14 661	3 345	2 730	4 491	3 925	5 268	880	712
Landkreis Karlsruhe											
Baden-Württemberg	Z	9 933	5 906	8 824	1 109	1 860	2 665	1 730	2 666	486	526
	F	8 874	5 358	8 069	805	1 621	2 974	1 474	2 021	342	442
darunter											
Stadtkreis Karlsruhe	Z	4 131	2 442	3 751	380	760	838	750	1 297	255	231
	F	2 975	1 795	2 692	283	488	901	464	767	139	216
Landkreis Rastatt	Z	555	345	511	44	120	136	95	157	33	14
	F	504	310	462	42	117	119	88	143	15	22
Stadtkreis Mannheim	Z	310	173	279	31	55	86	50	77	8	34
	F	396	240	350	16	74	141	61	85	22	13
Rhein-Neckar-Kreis	Z	873	514	752	121	168	258	124	212	45	66
	F	794	479	714	80	155	268	138	175	31	27
Enzkreis	Z	490	304	384	106	95	150	83	110	23	29
	F	494	330	419	75	101	132	119	107	13	22
Ortenaukreis	Z	334	213	288	46	72	160	39	49	7	7
	F	333	226	315	18	72	134	46	57	9	15
Andere Bundesländer	Z	3 405	1 902	2 912	493	626	790	601	1 066	168	154
	F	3 422	1 963	3 041	381	607	862	655	1 042	169	87
Deutsche Demokratische Republik <sup>1)</sup>	Z	63	18	61	2	6	6	3	9	8	31
	F	11	1	9	2	-	-	-	1	2	8
Ostgebiete des Deutschen Reiches	Z	290	139	290	-	83	49	20	83	39	16
	F	3	1	2	1	1	-	-	1	-	1
Ausland	Z	3 843	1 610	595	3 248	1 359	808	439	839	263	135
	F	2 851	1 295	302	2 549	865	490	338	806	249	103
Sonstige Gebiete <sup>2)</sup>	Z	8	4	8	-	1	2	2	3	-	-
	F	-	-	-	-	-	-	-	-	-	-
Zusammen	Z	17 542	9 579	12 690	4 852	3 935	4 320	2 795	4 666	964	862
	F	15 161	8 618	11 423	3 738	3 094	4 326	2 467	3 871	762	641

1) Und Berlin (Ost). - 2) Ungeklärt und ohne Angabe.

# Räumliche Bevölkerungsbewegung

Noch: 56. Wanderungen nach ausgewählten Strömen 1979

Herkunfts- bzw. Zielgebiet	Zuzüge Fortzüge	Insgesamt	Darunter			Davon im Alter von ... bis unter ... Jahren					
			Erwerbs- personen	Deutsche	Ausländer	unter 18	18 - 25	25 - 30	30 - 50	50 - 65	65 und älter
Landkreis Rastatt											
Baden-Württemberg	Z	4 288	2 618	3 919	369	819	1 211	792	1 014	233	219
	F	4 393	2 651	3 951	442	792	1 450	732	951	233	235
darunter											
Stadtkreis Baden-Baden	Z	799	534	719	80	152	194	132	225	58	38
	F	795	535	680	115	157	223	125	195	47	48
Stadtkreis Karlsruhe	Z	612	369	569	43	95	159	133	157	36	32
	F	653	371	599	54	110	229	97	133	36	48
Landkreis Karlsruhe	Z	504	310	462	42	117	119	88	143	15	22
	F	555	345	511	44	120	136	95	157	33	14
Landkreis Freudenstadt	Z	126	79	104	22	34	41	17	22	5	7
	F	99	69	85	14	22	30	12	23	3	9
Stadtkreis Freiburg im Breisgau	Z	142	68	136	6	16	49	33	39	3	2
	F	172	63	168	4	18	98	29	22	3	2
Ortenaukreis	Z	681	437	633	48	121	250	109	119	37	45
	F	554	368	508	46	107	184	93	106	24	40
andere Bundesländer	Z	1 796	1 052	1 615	181	412	422	266	456	107	133
	F	1 494	886	1 335	159	287	445	220	388	72	82
Deutsche Demokratische Republik <sup>1)</sup>	Z	77	23	75	2	7	2	8	9	18	33
	F	39	4	39	-	-	-	1	4	13	21
Ostgebiete des Deutschen Reiches	Z	152	80	99	53	31	24	20	50	15	12
	F	78	32	3	75	7	8	5	39	13	6
Ausland	Z	2 191	876	409	1 782	729	465	232	474	171	120
	F	1 615	732	193	1 422	463	277	194	470	142	69
Sonstige Gebiete <sup>2)</sup>	Z	3	3	3	-	-	1	-	1	1	-
	F	-	-	-	-	-	-	-	-	-	-
Zusammen	Z	8 507	4 652	6 120	2 387	1 998	2 125	1 318	2 004	545	517
	F	7 619	4 305	5 521	2 098	1 549	2 180	1 152	1 852	473	413
Stadtkreis Heidelberg											
Baden-Württemberg	Z	6 552	3 083	5 893	659	748	2 715	1 290	1 367	218	214
	F	6 949	3 967	6 274	675	827	1 977	1 686	1 845	322	292
darunter											
Stadtkreis Stuttgart	Z	200	104	168	32	17	63	45	65	6	4
	F	196	111	170	26	12	50	72	56	5	1
Stadtkreis Karlsruhe	Z	298	94	285	13	17	154	64	54	4	5
	F	280	148	237	43	20	100	75	72	6	7
Landkreis Karlsruhe	Z	375	163	355	20	38	186	77	57	11	6
	F	284	160	266	18	32	85	71	68	13	15
Stadtkreis Mannheim	Z	382	212	347	35	33	124	88	104	19	14
	F	387	225	345	42	38	102	104	111	16	16
Neckar-Odenwald-Kreis	Z	269	123	261	8	29	145	48	32	5	10
	F	238	137	232	6	36	81	59	39	15	8
Rhein-Neckar-Kreis	Z	2 776	1 459	2 430	346	459	849	518	698	120	132
	F	3 626	2 095	3 221	405	533	892	734	1 065	214	188
andere Bundesländer	Z	4 898	2 276	4 409	489	358	2 167	981	1 095	159	138
	F	4 055	2 450	3 581	474	347	1 181	1 074	1 258	107	88
Deutsche Demokratische Republik <sup>1)</sup>	Z	50	19	48	2	8	3	8	15	5	11
	F	6	1	4	2	-	-	1	1	2	2
Ostgebiete des Deutschen Reiches	Z	116	60	115	1	37	13	8	39	10	9
	F	1	-	-	1	-	-	-	-	1	-
Ausland	Z	2 384	923	385	1 999	439	810	356	589	129	61
	F	1 837	689	301	1 536	235	583	326	545	95	53
Sonstige Gebiete <sup>2)</sup>	Z	11	5	11	-	-	2	1	6	2	-
	F	-	-	-	-	-	-	-	-	-	-
Zusammen	Z	14 011	6 366	10 861	3 150	1 590	5 710	2 644	3 111	523	433
	F	12 848	7 107	10 160	2 688	1 409	3 741	3 087	3 649	527	435

1) Und Berlin (Ost). - 2) Ungeklärt und ohne Angabe.

Noch: 56. Wanderungen nach ausgewählten Strömen 1979

Herkunfts- bzw. Zielgebiet	Zuzüge Fortzüge	Insgesamt	Darunter			Davon im Alter von ... bis unter ... Jahren					
			Erwerbs- personen	Deutsche	Ausländer	unter 18	18 - 25	25 - 30	30 - 50	50 - 65	65 und älter
Stadtkreis Mannheim											
Baden-Württemberg	Z	5 018	2 956	4 479	539	653	1 884	874	1 194	235	178
	F	6 410	3 872	5 812	598	940	1 691	1 216	1 698	441	424
darunter											
Stadtkreis Stuttgart	Z	179	118	129	50	10	60	28	63	11	7
	F	211	142	163	48	18	48	57	75	10	3
Stadtkreis Karlsruhe	Z	277	126	248	29	35	91	56	80	8	7
	F	253	144	226	27	23	93	52	63	8	14
Landkreis Karlsruhe	Z	396	240	380	16	74	141	61	85	22	13
	F	310	173	279	31	55	86	50	77	8	34
Stadtkreis Heidelberg	Z	387	225	345	42	38	102	104	111	16	16
	F	382	212	347	35	33	124	88	104	19	14
Neckar-Odenwald-Kreis	Z	199	124	193	6	44	104	20	19	8	4
	F	237	142	227	10	45	80	28	39	20	25
Rhein-Neckar-Kreis	Z	1 828	1 133	1 578	250	282	542	309	484	112	99
	F	3 161	1 932	2 911	250	523	662	525	909	289	253
Andere Bundesländer	Z	6 819	4 464	5 826	993	786	2 326	1 229	1 874	321	283
	F	7 162	4 569	6 062	1 100	1 038	1 705	1 406	2 229	461	323
Deutsche Demokratische Republik <sup>1)</sup>	Z	60	28	58	2	7	5	8	11	6	23
	F	7	2	7	-	-	1	-	-	2	4
Ostgebiete des Deutschen Reiches	Z	363	206	253	110	76	49	33	138	42	25
	F	73	29	6	67	6	4	6	29	17	11
Ausland	Z	7 079	3 421	568	6 511	1 928	1 842	1 126	1 685	313	185
	F	3 988	1 837	344	3 644	1 016	792	571	1 170	276	163
Sonstige Gebiete <sup>2)</sup>	Z	10	5	10	-	-	-	1	8	1	-
	F	-	-	-	-	-	-	-	-	-	-
Zusammen	Z	19 349	11 080	11 194	8 155	3 450	6 106	3 271	4 910	918	694
	F	17 640	10 309	12 231	5 409	3 000	4 193	3 199	5 126	1 197	925
Neckar-Odenwald-Kreis											
Baden-Württemberg	Z	3 156	1 791	2 928	228	696	1 181	441	502	165	171
	F	2 994	1 666	2 846	148	590	1 326	403	433	96	146
darunter											
Landkreis Heilbronn	Z	336	208	302	34	70	128	46	57	14	21
	F	359	219	323	36	80	133	50	67	11	18
Main-Tauber-Kreis	Z	245	156	218	27	63	109	28	26	8	11
	F	230	133	227	3	56	84	33	36	4	17
Stadtkreis Karlsruhe	Z	162	81	159	3	32	69	21	31	5	4
	F	146	68	144	2	25	84	17	12	3	5
Stadtkreis Heidelberg	Z	238	137	232	6	36	81	59	39	15	8
	F	269	123	261	8	29	145	48	32	5	10
Stadtkreis Mannheim	Z	237	142	227	10	45	80	28	39	20	25
	F	199	124	193	6	44	104	20	19	8	4
Rhein-Neckar-Kreis	Z	587	289	564	23	137	154	76	115	50	55
	F	501	291	468	33	81	183	76	90	30	41
Andere Bundesländer	Z	1 493	850	1 375	118	287	480	218	313	84	111
	F	1 408	810	1 298	110	283	510	206	284	55	70
Deutsche Demokratische Republik <sup>1)</sup>	Z	16	10	16	-	-	2	4	3	1	6
	F	7	3	7	-	1	-	-	1	2	3
Ostgebiete des Deutschen Reiches	Z	9	3	7	2	4	-	-	4	1	-
	F	1	-	-	1	-	-	-	-	1	-
Ausland	Z	849	349	96	753	321	191	86	193	46	12
	F	568	230	86	482	197	117	56	135	47	16
Sonstige Gebiete <sup>2)</sup>	Z	4	2	3	1	1	1	1	1	-	-
	F	1	1	1	-	-	1	-	-	-	-
Zusammen	Z	5 527	3 005	4 425	1 102	1 309	1 855	750	1 016	297	300
	F	4 979	2 710	4 238	741	1 071	1 954	665	853	201	235

1) Und Berlin (Ost). - 2) Ungeklärt und ohne Angabe.

# Räumliche Bevölkerungsbewegung

Nach: 56. Wanderungen nach ausgewählten Strömen 1979

Herkunfts- bzw. Zielgebiet	Zuzüge Fortzüge	Insgesamt	Darunter			Davon im Alter von ... bis unter ... Jahren					
			Erwerbs- personen	Deutsche	Ausländer	unter 18	18 - 25	25 - 30	30 - 50	50 - 65	65 und älter
Rhein-Neckar-Kreis											
Baden-Württemberg	Z	11 578	6 769	10 565	1 013	1 846	3 246	2 175	2 968	697	646
	F	9 493	5 366	8 531	962	1 603	3 031	1 652	2 240	467	500
darunter											
Landkreis Heilbronn	Z	354	218	300	54	59	136	53	76	13	17
	F	396	242	353	43	83	118	62	91	16	26
Stadtkreis Karlsruhe	Z	415	191	407	8	26	125	112	103	24	25
	F	388	175	370	18	37	180	63	65	16	27
Landkreis Karlsruhe	Z	794	479	714	80	155	268	138	175	31	27
	F	873	514	752	121	168	258	124	212	45	66
Stadtkreis Heidelberg	Z	3 626	2 095	3 221	405	533	892	734	1 065	214	188
	F	2 776	1 459	2 430	346	459	849	518	698	120	132
Stadtkreis Mannheim	Z	3 161	1 932	2 911	250	523	662	525	909	289	253
	F	1 828	1 133	1 578	250	282	542	309	484	112	99
Neckar-Odenwald-Kreis	Z	501	291	468	33	81	183	76	90	30	41
	F	587	289	564	23	137	154	76	115	50	55
Andere Bundesländer	Z	6 899	3 891	6 219	680	1 276	1 761	1 274	1 899	368	321
	F	6 413	3 645	5 677	736	1 236	1 596	1 082	1 896	333	270
Deutsche Demokratische Republik <sup>1)</sup>	Z	74	16	72	2	5	1	3	11	13	41
	F	14	1	14	-	-	-	-	2	5	7
Ostgebiete des Deutschen Reiches	Z	23	13	18	5	3	2	4	7	3	4
	F	1	1	1	-	-	-	-	1	-	-
Ausland	Z	4 340	1 771	486	3 854	1 628	980	523	946	187	76
	F	2 986	1 299	523	2 463	931	534	346	893	214	68
Sonstige Gebiete <sup>2)</sup>	Z	15	5	13	2	5	1	2	5	2	-
	F	1	1	1	-	-	-	-	1	-	-
Zusammen	Z	22 929	12 465	17 373	5 556	4 763	5 991	3 981	5 836	1 270	1 088
	F	18 908	10 313	14 747	4 161	3 770	5 161	3 080	5 033	1 019	845
Stadtkreis Pforzheim											
Baden-Württemberg	Z	3 596	2 051	3 087	509	636	1 311	583	731	149	186
	F	4 230	2 416	3 787	443	818	1 132	799	1 007	225	249
darunter											
Stadtkreis Stuttgart	Z	151	70	137	14	11	73	22	30	6	9
	F	167	101	144	23	19	57	40	36	9	6
Landkreis Ludwigsburg	Z	107	58	91	16	17	48	21	16	4	1
	F	99	56	89	10	21	21	27	24	4	2
Stadtkreis Karlsruhe	Z	177	96	156	21	24	69	43	29	7	5
	F	191	95	173	18	28	68	34	35	12	14
Landkreis Karlsruhe	Z	230	136	214	16	59	68	26	53	10	14
	F	236	129	215	21	61	51	41	59	11	13
Landkreis Calw	Z	312	168	272	40	55	94	42	59	22	40
	F	338	174	317	21	35	77	44	66	32	84
Enzkreis	Z	1 315	857	1 049	266	234	418	197	322	64	80
	F	1 840	1 168	1 591	249	396	418	311	530	101	84
Andere Bundesländer	Z	1 106	635	993	113	163	327	216	282	57	61
	F	1 051	630	915	136	154	317	219	263	53	45
Deutsche Demokratische Republik <sup>1)</sup>	Z	53	22	50	3	10	3	6	13	7	14
	F	4	-	2	2	-	-	1	-	1	2
Ostgebiete des Deutschen Reiches	Z	159	84	126	33	35	19	11	67	18	9
	F	21	3	3	18	1	1	-	11	4	4
Ausland	Z	2 980	1 329	515	2 465	742	709	323	730	286	190
	F	2 108	907	170	1 938	464	441	232	574	262	135
Sonstige Gebiete <sup>2)</sup>	Z	3	1	2	1	-	-	-	3	-	-
	F	-	-	-	-	-	-	-	-	-	-
Zusammen	Z	7 897	4 122	4 773	3 124	1 586	2 369	1 139	1 826	517	460
	F	7 414	3 956	4 877	2 537	1 437	1 891	1 251	1 855	545	435

1) Und Berlin (Ost). - 2) Ungeklärt und ohne Angabe.

Noch: 56. Wanderungen nach ausgewählten Strömen 1979

Herkunfts- bzw. Zielgebiet	Zuzüge Fortzüge	Insgesamt	Darunter			Davon im Alter von ... bis unter ... Jahren					
			Erwerbs- personen	Deutsche	Ausländer	unter 18	18 - 25	25 - 30	30 - 50	50 - 65	65 und älter
Landkreis Calw											
Baden-Württemberg	Z	6 320	3 764	5 729	591	1 133	1 977	854	1 379	403	574
	F	5 404	3 289	4 741	663	849	2 031	786	1 121	260	357
darunter											
Stadtkreis Stuttgart	Z	667	324	596	71	100	158	64	155	81	109
	F	488	274	437	51	65	203	58	86	24	52
Landkreis Böblingen	Z	1 174	656	956	218	299	218	141	371	66	79
	F	813	522	597	216	157	278	113	209	27	29
Landkreis Karlsruhe	Z	276	177	248	28	64	98	31	49	11	23
	F	210	145	186	24	33	82	33	42	6	14
Stadtkreis Pforzheim	Z	338	174	317	21	35	77	44	66	32	84
	F	312	168	272	40	55	94	42	59	22	40
Enzkreis	Z	356	206	333	23	55	97	50	69	12	73
	F	391	244	354	37	61	125	54	81	23	47
Landkreis Freudenstadt	Z	436	297	407	29	82	215	38	52	24	25
	F	433	275	384	49	99	161	58	80	13	22
Andere Bundesländer	Z	2 245	1 422	2 020	225	323	751	355	538	128	150
	F	1 893	1 220	1 759	134	222	666	352	429	102	122
Deutsche Demokratische Republik <sup>1)</sup>	Z	20	8	20	-	1	2	-	4	4	9
	F	1	-	1	-	-	-	-	-	1	-
Ostgebiete des Deutschen Reiches	Z	5	3	5	-	1	-	-	2	1	1
	F	-	-	-	-	-	-	-	-	-	-
Ausland	Z	1 871	717	92	1 779	793	463	180	344	66	25
	F	1 297	609	110	1 187	429	271	144	357	63	33
Sonstige Gebiete <sup>2)</sup>	Z	15	5	14	1	-	3	-	6	5	1
	F	-	-	-	-	-	-	-	-	-	-
Zusammen	Z	10 476	5 919	7 880	2 596	2 251	3 196	1 389	2 273	607	760
	F	8 595	5 118	6 611	1 984	1 500	2 968	1 282	1 907	426	512
Enzkreis											
Baden-Württemberg	Z	5 529	3 416	4 853	676	1 108	1 500	1 007	1 374	261	279
	F	4 532	2 756	3 853	679	824	1 518	740	993	167	290
darunter											
Stadtkreis Stuttgart	Z	406	236	363	43	76	86	63	119	33	29
	F	246	171	202	44	41	90	37	64	6	8
Landkreis Böblingen	Z	364	231	302	62	79	100	65	86	21	13
	F	287	198	213	74	54	82	62	71	8	10
Landkreis Ludwigsburg	Z	500	287	443	57	136	117	84	132	14	17
	F	351	212	317	34	64	103	50	86	15	33
Landkreis Karlsruhe	Z	494	330	419	75	101	132	119	107	13	22
	F	490	304	384	106	95	150	83	110	23	29
Stadtkreis Pforzheim	Z	1 840	1 168	1 591	249	396	418	311	530	101	84
	F	1 315	857	1 049	266	234	418	197	322	64	80
Landkreis Calw	Z	391	244	354	37	61	125	54	81	23	47
	F	356	206	333	23	55	97	50	69	12	73
Andere Bundesländer	Z	1 135	668	947	188	222	260	202	344	42	65
	F	1 003	597	873	130	164	299	189	270	40	41
Deutsche Demokratische Republik <sup>1)</sup>	Z	76	15	75	1	3	-	3	6	15	49
	F	56	11	54	2	1	-	-	3	9	43
Ostgebiete des Deutschen Reiches	Z	7	3	1	6	-	2	-	2	2	1
	F	4	1	1	3	-	-	-	-	2	2
Ausland	Z	2 039	852	134	1 905	725	514	221	420	116	43
	F	1 409	676	106	1 303	431	298	158	381	103	38
Sonstige Gebiete <sup>2)</sup>	Z	4	2	4	-	2	1	-	-	-	1
	F	1	-	1	-	1	-	-	-	-	-
Zusammen	Z	8 790	4 956	6 014	2 776	2 060	2 277	1 433	2 146	436	438
	F	7 005	4 041	4 888	2 117	1 421	2 115	1 087	1 647	321	414

1) Und Berlin (Ost). - 2) Ungeklärt und ohne Angabe.

# Räumliche Bevölkerungsbewegung

Loch: 56. Wanderungen nach ausgewählten Strömen 1979

Herkunfts- bzw. Zielgebiet	Zuzüge Fortzüge	Insgesamt	Darunter			Davon im Alter von ... bis unter ... Jahren					
			Erwerbs- personen	Deutsche	Ausländer	unter 18	18 - 25	25 - 30	30 - 50	50 - 65	65 und älter
Landkreis Freudenstadt											
Baden-Württemberg	Z	3 668	2 319	3 375	293	717	1 174	585	757	203	232
	F	3 349	2 129	3 079	270	582	1 394	469	576	138	190
darunter											
Stadtkreis Stuttgart	Z	363	223	345	18	47	106	59	80	39	32
	F	285	199	270	15	29	150	43	48	8	7
Landkreis Böblingen	Z	322	185	282	40	83	69	41	106	4	19
	F	155	102	127	28	26	59	23	26	9	12
Landkreis Calw	Z	433	275	384	49	99	161	58	80	13	22
	F	436	297	407	29	82	215	38	52	24	25
Ortenaukreis	Z	161	125	150	11	22	79	23	19	9	9
	F	180	113	175	5	26	69	23	34	8	20
Landkreis Rottweil	Z	268	181	246	22	62	87	38	45	19	17
	F	334	208	301	33	90	110	41	72	7	14
Landkreis Tübingen	Z	281	146	242	39	67	90	48	41	15	20
	F	207	108	187	20	35	106	28	25	3	10
andere Bundesländer	Z	1 499	991	1 405	94	274	381	179	438	146	81
	F	1 223	827	1 127	96	160	385	138	352	96	92
Deutsche Demokratische Republik <sup>1)</sup>	Z	18	3	15	3	1	1	1	-	2	13
	F	-	-	-	-	-	-	-	-	-	-
Westgebiete des deutschen Reiches	Z	3	1	-	3	1	-	1	1	-	-
	F	1	-	1	-	-	-	-	-	-	1
Ausland	Z	1 065	488	91	974	365	290	126	220	46	18
	F	668	395	66	602	163	167	91	182	43	22
Sonstige Gebiete <sup>2)</sup>	Z	3	3	3	-	-	2	-	1	-	-
	F	-	-	-	-	-	-	-	-	-	-
Zusammen	Z	6 256	3 805	4 889	1 367	1 358	1 848	892	1 417	397	344
	F	5 241	3 351	4 273	968	905	1 946	698	1 110	277	305
Stadtkreis Freiburg im Breisgau											
Baden-Württemberg	Z	9 421	4 438	8 790	631	1 026	4 589	1 740	1 504	264	298
	F	10 402	5 681	9 718	684	1 295	3 405	2 602	2 403	353	344
darunter											
Landkreis Breisgau- Hochschwarzwald	Z	2 869	1 596	2 579	290	402	1 078	602	592	96	99
	F	3 606	2 063	3 374	232	596	981	713	998	161	157
Landkreis Emmendingen	Z	892	484	843	49	133	352	145	183	38	41
	F	1 190	668	1 109	81	199	308	219	339	65	60
Ortenaukreis	Z	741	327	719	22	66	456	114	66	23	16
	F	742	412	723	19	60	296	209	126	24	27
Schwarzwald-Baar-Kreis	Z	460	191	432	28	57	240	89	47	8	19
	F	433	228	408	25	37	168	131	79	9	9
Landkreis Lörrach	Z	544	268	517	27	58	290	90	77	9	20
	F	451	261	432	19	46	177	105	97	10	16
Landkreis Waldshut	Z	398	198	378	20	48	215	55	60	10	10
	F	322	195	308	14	43	118	87	64	8	2
andere Bundesländer	Z	3 994	1 488	3 715	279	305	2 056	677	692	124	140
	F	3 755	1 804	3 261	494	322	1 318	940	958	98	119
Deutsche Demokratische Republik <sup>1)</sup>	Z	71	31	71	-	20	5	3	20	4	19
	F	3	-	3	-	-	-	-	-	-	3
Westgebiete des deutschen Reiches	Z	53	28	41	12	14	9	3	21	4	2
	F	4	1	-	4	-	-	1	-	2	1
Ausland	Z	3 298	1 248	665	2 633	521	1 174	585	729	164	125
	F	2 441	936	389	2 052	343	830	431	640	131	66
Sonstige Gebiete <sup>2)</sup>	Z	21	8	21	-	1	3	2	10	2	3
	F	-	-	-	-	-	-	-	-	-	-
Zusammen	Z	16 858	7 241	13 303	3 555	1 887	7 836	3 010	2 976	562	587
	F	16 605	8 422	13 371	3 234	1 960	5 553	3 974	4 001	584	533

1) Und Berlin (Ost). - 2) Ungeklärt und ohne Angabe.



Noch: 56. Wanderungen nach ausgewählten Strömen 1979

Herkunfts- bzw. Zielgebiet	Zuzüge Fortzüge	Insgesamt	Darunter			Davon im Alter von ... bis unter ... Jahren					
			Erwerbs- personen	Deutsche	Ausländer	unter 18	18 — 25	25 — 30	30 — 50	50 — 65	65 und älter
Landkreis Breisgau-Hochschwarzwald											
Baden-Württemberg	Z	8 680	5 213	8 148	532	1 436	2 854	1 593	2 003	385	409
	F	7 752	4 583	7 163	589	1 131	2 924	1 519	1 609	276	293
darunter											
Stadtkreis	Z	3 606	2 063	3 374	232	596	981	713	998	161	157
Freiburg im Breisgau	F	2 869	1 596	2 579	290	402	1 078	602	592	96	99
Landkreis Emmendingen	Z	858	528	797	61	205	266	123	195	30	39
	F	948	571	911	37	184	257	162	237	52	56
Ortenaukreis	Z	513	351	493	20	79	225	88	85	14	22
	F	470	286	459	11	65	192	77	89	25	22
Schwarzwald-Baar-Kreis	Z	352	220	313	39	56	132	66	61	15	22
	F	387	244	361	26	56	171	71	59	15	15
Landkreis Lörrach	Z	665	414	609	56	128	232	96	133	31	45
	F	596	410	564	32	96	232	109	116	15	28
Landkreis Waldshut	Z	311	221	296	15	44	137	41	53	16	20
	F	329	208	307	22	57	103	61	74	17	17
Andere Bundesländer	Z	3 387	1 894	3 193	194	506	1 033	534	777	295	242
	F	2 653	1 492	2 326	327	409	793	494	702	129	126
Deutsche Demokratische Republik <sup>1)</sup>	Z	26	5	26	—	—	1	2	1	4	18
	F	2	—	2	—	—	—	—	—	1	1
Ostgebiete des Deutschen Reiches	Z	3	2	1	2	—	1	—	—	2	—
	F	1	—	—	1	—	—	—	—	—	1
Ausland	Z	2 303	1 178	253	2 050	463	858	330	496	99	57
	F	1 544	743	220	1 324	266	523	244	383	85	43
Sonstige Gebiete <sup>2)</sup>	Z	6	3	6	—	2	2	—	1	1	—
	F	2	—	2	—	—	1	—	—	1	—
Zusammen	Z	14 405	8 295	11 627	2 778	2 407	4 749	2 459	3 278	786	726
	F	11 954	6 818	9 713	2 241	1 806	4 241	2 257	2 694	492	464
Landkreis Emmendingen											
Baden-Württemberg	Z	4 207	2 417	3 992	215	694	1 295	733	1 024	236	225
	F	3 859	2 269	3 668	191	674	1 389	606	832	185	173
darunter											
Stadtkreis Karlsruhe	Z	123	54	105	18	20	31	42	25	2	3
	F	118	48	116	2	15	61	14	23	2	3
Stadtkreis	Z	1 190	668	1 109	81	199	308	219	339	65	60
Freiburg im Breisgau	F	892	484	843	49	133	352	145	183	38	41
Landkreis	Z	948	571	911	37	184	257	162	237	52	56
Breisgau-Hochschwarzwald	F	858	528	797	61	205	266	123	195	30	39
Ortenaukreis	Z	499	289	481	18	60	178	84	110	38	29
	F	508	301	490	18	91	161	77	110	33	36
Schwarzwald-Baar-Kreis	Z	173	106	162	11	40	52	26	39	12	4
	F	140	83	131	9	21	52	28	27	7	5
Landkreis Lörrach	Z	172	85	168	4	23	57	24	44	11	13
	F	171	102	162	9	16	58	25	46	15	11
Andere Bundesländer	Z	1 030	537	974	56	172	223	194	271	84	86
	F	960	536	911	49	187	292	143	250	45	43
Deutsche Demokratische Republik <sup>1)</sup>	Z	45	18	44	1	9	5	3	6	13	9
	F	3	3	3	—	—	—	—	—	3	—
Ostgebiete des Deutschen Reiches	Z	67	30	66	1	21	4	9	19	6	8
	F	—	—	—	—	—	—	—	—	—	—
Ausland	Z	770	357	202	568	242	187	92	161	57	31
	F	435	215	93	342	134	85	65	124	24	3
Sonstige Gebiete <sup>2)</sup>	Z	12	—	12	—	—	1	1	7	3	—
	F	—	—	—	—	—	—	—	—	—	—
Zusammen	Z	6 131	3 359	5 290	841	1 138	1 715	1 032	1 488	399	359
	F	5 257	3 023	4 675	582	995	1 766	814	1 206	257	219

<sup>1)</sup> Und Berlin (Ost). - <sup>2)</sup> Ungeklärt und ohne Angabe.

äumliche Bevölkerungsbewegung

och: 56. Wanderungen nach ausgewählten Strömen 1979

Herkunfts- bzw. Zielgebiet	Zuzüge Fortzüge	Insgesamt	Darunter			Davon im Alter von ... bis unter ... Jahren					
			Erwerbs- personen	Deutsche	Ausländer	unter 18	18 - 25	25 - 30	30 - 50	50 - 65	65 und älter
Ortenaukreis											
den-Württemberg	Z	6 809	4 173	6 488	321	1 090	2 669	1 211	1 213	292	334
	F	7 018	4 314	6 657	361	950	3 283	1 164	1 081	276	264
darunter											
Stadtkreis Karlsruhe	Z	486	261	463	23	75	166	128	80	18	19
	F	453	210	438	15	44	259	62	57	11	20
Landkreis Karlsruhe	Z	333	226	315	18	72	134	46	57	9	15
	F	334	213	288	46	72	160	39	49	7	7
Landkreis Rastatt	Z	554	368	508	46	107	184	93	106	24	40
	F	681	437	633	48	121	250	109	119	37	45
Stadtkreis Freiburg im Breisgau	Z	742	412	723	19	60	296	209	126	24	27
	F	741	327	719	22	66	456	114	66	23	16
Landkreis Breisgau-Hochschwarzwald	Z	470	286	459	11	65	192	77	89	25	22
	F	513	351	493	20	79	225	88	85	14	22
Landkreis Emmendingen	Z	508	301	490	18	91	161	77	110	33	36
	F	499	289	481	18	60	178	84	110	38	29
dere Bundesländer	Z	2 714	1 489	2 512	202	484	703	437	691	184	215
	F	2 576	1 552	2 340	236	428	862	435	621	116	114
utsche Demokratische publik <sup>1)</sup>	Z	47	22	47	-	6	5	4	9	8	15
	F	3	1	2	1	-	-	-	-	2	1
tgebiete des utschen Reiches	Z	160	87	91	69	24	21	12	56	26	21
	F	35	16	-	35	5	2	4	13	7	4
sland	Z	2 853	1 337	591	2 262	916	660	370	617	200	90
	F	1 904	887	402	1 502	545	380	250	526	139	64
nstige Gebiete <sup>2)</sup>	Z	19	12	19	-	3	1	2	11	1	1
	F	-	-	-	-	-	-	-	-	-	-
Zusammen	Z	12 602	7 120	9 748	2 854	2 523	4 059	2 036	2 597	711	676
	F	11 536	6 770	9 401	2 135	1 928	4 527	1 853	2 241	540	447
Landkreis Rottweil											
den-Württemberg	Z	3 382	2 020	3 097	285	660	1 190	632	639	127	134
	F	3 416	2 119	3 169	247	579	1 415	548	588	130	156
darunter											
Stadtkreis Stuttgart	Z	227	142	215	12	25	98	45	37	18	4
	F	263	164	258	5	28	163	35	27	6	4
Landkreis Freudenstadt	Z	334	208	301	33	90	110	41	72	7	14
	F	268	181	246	22	62	87	38	45	19	17
Ortenaukreis	Z	240	166	227	13	44	79	59	45	10	3
	F	182	115	168	14	29	79	33	28	3	10
Schwarzwald-Baar-Kreis	Z	450	260	413	37	77	162	74	81	20	36
	F	472	318	432	40	77	196	67	75	22	35
Landkreis Tuttlingen	Z	248	131	225	23	76	75	39	40	6	12
	F	282	173	245	37	63	101	49	47	9	13
Zollernalbkreis	Z	233	152	194	39	58	89	29	41	9	7
	F	195	134	168	27	32	80	30	32	7	14
dere Bundesländer	Z	819	436	707	112	170	187	127	226	68	41
	F	651	387	582	69	100	229	108	159	28	27
utsche Demokratische publik <sup>1)</sup>	Z	20	11	19	1	-	5	3	2	3	7
	F	1	-	1	-	-	-	-	-	-	1
tgebiete des utschen Reiches	Z	54	27	53	1	15	8	1	21	3	6
	F	3	1	1	2	-	-	-	-	1	2
sland	Z	1 186	578	207	979	391	271	140	271	84	29
	F	913	444	80	833	301	163	103	245	77	24
nstige Gebiete <sup>2)</sup>	Z	6	3	6	-	1	2	2	-	1	-
	F	-	-	-	-	-	-	-	-	-	-
Zusammen	Z	5 467	3 075	4 089	1 378	1 237	1 663	905	1 159	286	217
	F	4 984	2 951	3 833	1 151	980	1 807	759	992	236	210

Und Berlin (Ost). - 2) Ungeklärt und ohne Angabe.

Noch: 56. Wanderungen nach ausgewählten Strömen 1979

Herkunfts- bzw. Zielgebiet	Zuzüge Fortzüge	Insgesamt	Darunter			Davon im Alter von ... bis unter ... Jahren					
			Erwerbs- personen	Deutsche	Ausländer	unter 18	18 - 25	25 - 30	30 - 50	50 - 65	65 und älter
Schwarzwald-Baar-Kreis											
Baden-Württemberg	Z	5 089	3 160	4 737	352	768	2 032	984	902	187	216
	F	5 295	3 220	4 864	431	933	2 277	894	891	185	210
darunter											
Stadtkreis	Z	433	228	408	25	37	168	131	79	9	9
Freiburg im Breisgau	F	460	191	432	28	57	240	89	47	8	19
Landkreis	Z	387	244	361	26	56	171	71	59	15	15
Breisgau-Hochschwarzwald	F	352	220	313	39	56	132	66	61	15	22
Ortenaukreis	Z	301	206	288	13	34	142	54	40	18	13
	F	320	211	298	22	52	127	44	71	16	10
Landkreis Rottweil	Z	472	318	432	40	77	196	67	75	22	35
	F	450	260	413	37	77	162	74	81	20	36
Landkreis Tuttlingen	Z	373	232	332	41	78	133	59	76	10	17
	F	443	264	405	38	100	153	64	90	13	23
Landkreis Konstanz	Z	399	240	377	22	60	141	83	79	19	17
	F	406	252	373	33	73	150	72	77	17	17
Andere Bundesländer	Z	1 939	1 075	1 746	193	345	541	335	464	122	132
	F	1 806	1 056	1 580	226	297	573	364	402	93	77
Deutsche Demokratische Republik <sup>1)</sup>	Z	28	10	25	3	2	1	2	6	3	14
	F	7	-	7	-	-	-	-	-	2	5
Ostgebiete des Deutschen Reiches	Z	58	32	55	3	14	9	6	14	13	2
	F	7	1	2	5	1	-	-	3	2	1
Ausland	Z	3 043	1 304	403	2 640	1 047	766	366	585	182	97
	F	2 157	1 044	168	1 989	676	395	243	579	185	79
Sonstige Gebiete <sup>2)</sup>	Z	8	4	8	-	2	1	1	4	-	-
	F	1	1	1	-	-	-	-	1	-	-
Zusammen	Z	10 165	5 585	6 974	3 191	2 178	3 350	1 694	1 975	507	461
	F	9 273	5 322	6 622	2 651	1 812	3 245	1 501	1 876	467	372
Landkreis Tuttlingen											
Baden-Württemberg	Z	2 745	1 692	2 542	203	472	1 038	485	501	109	140
	F	2 789	1 666	2 554	235	538	1 110	441	505	102	93
darunter											
Stadtkreis Stuttgart	Z	153	100	141	12	13	55	47	23	11	4
	F	180	105	174	6	32	96	25	21	3	3
Landkreis Rottweil	Z	282	173	245	37	63	101	49	47	9	13
	F	248	131	225	23	76	75	39	40	6	12
Schwarzwald-Baar-Kreis	Z	443	264	405	38	100	153	64	90	13	23
	F	373	232	332	41	78	133	59	76	10	17
Landkreis Konstanz	Z	280	153	266	14	44	101	51	48	13	23
	F	343	184	319	24	68	130	46	63	20	16
Zollernalbkreis	Z	119	78	109	10	17	47	20	15	4	16
	F	120	94	106	14	20	54	19	22	2	3
Landkreis Sigmaringen	Z	150	98	147	3	31	76	13	22	5	3
	F	129	78	113	16	24	59	19	22	3	2
Andere Bundesländer	Z	825	441	739	86	169	216	119	217	54	50
	F	724	432	598	126	150	238	115	181	20	20
Deutsche Demokratische Republik <sup>1)</sup>	Z	12	-	12	-	-	-	-	-	3	9
	F	-	-	-	-	-	-	-	-	-	-
Ostgebiete des Deutschen Reiches	Z	-	-	-	-	-	-	-	-	-	-
	F	-	-	-	-	-	-	-	-	-	-
Ausland	Z	1 312	585	92	1 220	425	365	191	246	46	39
	F	1 005	446	68	937	330	206	134	237	68	30
Sonstige Gebiete <sup>2)</sup>	Z	1	-	1	-	-	-	-	-	1	-
	F	-	-	-	-	-	-	-	-	-	-
Zusammen	Z	4 895	2 718	3 386	1 509	1 066	1 619	795	964	213	238
	F	4 518	2 544	3 220	1 298	1 018	1 554	690	923	190	143

<sup>1)</sup> Und Berlin (Ost). - <sup>2)</sup> Ungeklärt und ohne Angabe.

umliche Bevölkerungsbewegung

ch: 56. Wanderungen nach ausgewählten Strömen 1979

Herkunfts- bzw. Zielgebiet	Zuzüge Fortzüge	Insgesamt	Darunter			Davon im Alter von ... bis unter ... Jahren					
			Erwerbs- personen	Deutsche	Ausländer	unter 18	18 - 25	25 - 30	30 - 50	50 - 65	65 und älter
Landkreis Konstanz											
en-Württemberg	Z	5 937	3 217	5 448	489	965	2 355	975	1 119	258	265
	F	5 987	3 268	5 538	449	891	2 380	1 110	1 119	256	231
darunter											
stadtkreis Stuttgart	Z	299	158	271	28	43	107	56	65	14	14
	F	346	190	305	41	39	140	61	78	17	11
stadtkreis Freiburg	Z	320	169	281	39	17	121	104	58	8	12
m Breisgau	F	324	142	285	39	21	171	67	52	7	6
Schwarzwald-Baar-Kreis	Z	406	252	373	33	73	150	72	77	17	17
	F	399	240	377	22	60	141	83	79	19	17
Landkreis Tuttlingen	Z	343	184	319	24	68	130	46	63	20	16
	F	280	153	266	14	44	101	51	48	13	23
odenseekreis	Z	671	375	582	89	100	275	97	121	34	44
	F	698	361	637	61	151	196	120	144	48	39
Landkreis Sigmaringen	Z	303	187	280	23	51	156	37	40	10	9
	F	319	212	306	13	47	171	49	27	8	17
lere Bundesländer	Z	3 158	1 749	2 789	369	425	981	533	839	200	180
	F	3 069	1 840	2 691	378	370	915	597	885	152	150
tsche Demokratische ublik <sup>1)</sup>	Z	63	15	63	-	10	4	4	12	5	28
	F	4	1	4	-	-	-	1	-	-	3
gebiete des tschen Reiches	Z	147	83	136	11	31	26	14	49	17	10
	F	10	3	1	9	2	1	-	5	-	2
land	Z	3 886	2 084	628	3 258	854	1 363	577	880	137	75
	F	2 913	1 594	456	2 457	592	833	437	824	147	80
stige Gebiete <sup>2)</sup>	Z	14	8	14	-	-	-	5	6	3	-
	F	-	-	-	-	-	-	-	-	-	-
Zusammen	Z	13 205	7 156	9 078	4 127	2 285	4 729	2 108	2 905	620	558
	F	11 983	6 706	8 690	3 293	1 855	4 129	2 145	2 833	555	466
Landkreis Lörrach											
en-Württemberg	Z	3 588	2 271	3 314	274	530	1 386	663	739	124	146
	F	3 932	2 286	3 630	302	637	1 672	590	702	145	186
darunter											
stadtkreis Karlsruhe	Z	153	78	117	36	26	42	39	40	4	2
	F	135	51	122	13	11	89	12	17	2	4
stadtkreis Freiburg	Z	451	261	432	19	46	177	105	97	10	16
m Breisgau	F	544	268	517	27	58	290	90	77	9	20
Landkreis reisgau-Hochschwarzwald	Z	596	410	564	32	96	232	109	116	15	28
	F	665	414	609	56	128	232	96	133	31	45
Landkreis Emmendingen	Z	171	102	162	9	16	58	25	46	15	11
	F	172	85	168	4	23	57	24	44	11	13
Ortenaukreis	Z	282	204	276	6	25	156	40	42	13	6
	F	263	169	251	12	35	142	30	37	10	9
Landkreis Waldshut	Z	544	352	471	73	116	204	73	112	18	21
	F	645	401	587	58	131	222	96	132	35	29
lere Bundesländer	Z	1 834	1 093	1 668	166	287	478	302	494	139	134
	F	1 635	1 040	1 475	160	244	543	266	420	81	81
tsche Demokratische ublik <sup>1)</sup>	Z	52	17	48	4	7	4	2	13	10	16
	F	3	1	1	2	-	-	-	1	1	1
gebiete des tschen Reiches	Z	70	40	70	-	17	10	1	30	6	6
	F	-	-	-	-	-	-	-	-	-	-
land	Z	2 737	1 418	429	2 308	895	751	298	609	124	60
	F	2 077	1 125	418	1 659	515	493	279	575	153	62
stige Gebiete <sup>2)</sup>	Z	10	-	10	-	6	-	1	1	2	-
	F	-	-	-	-	-	-	-	-	-	-
Zusammen	Z	8 291	4 839	5 539	2 752	1 742	2 629	1 267	1 886	405	362
	F	7 647	4 452	5 524	2 123	1 396	2 708	1 135	1 698	380	330

Und Berlin (Ost).- 2) Ungeklärt und ohne Angabe.

Noch: 56. Wanderungen nach ausgewählten Strömen 1979

Herkunfts- bzw. Zielgebiet	Zuzüge Fortzüge	Insgesamt	Darunter			Davon im Alter von ... bis unter ... Jahren					
			Erwerbs- personen	Deutsche	Ausländer	unter 18	18 - 25	25 - 30	30 - 50	50 - 65	65 und älter
Landkreis Waldshut											
Baden-Württemberg	Z	3 159	1 952	2 959	200	537	1 140	582	614	159	127
	F	3 213	1 881	2 956	257	567	1 375	476	545	118	132
darunter											
Stadtkreis	Z	322	195	308	14	43	118	87	64	8	2
Freiburg im Breisgau	F	398	198	378	20	48	215	55	60	10	10
Landkreis	Z	329	208	307	22	57	103	61	74	17	17
Breisgau-Hochschwarzwald	F	311	221	296	15	44	137	41	53	16	20
Ortenaukreis	Z	132	87	129	3	15	63	24	16	9	5
	F	142	83	133	9	25	68	19	14	9	7
Schwarzwald-Baar-Kreis	Z	173	102	160	13	34	62	27	27	14	9
	F	189	117	173	16	42	84	26	23	8	6
Landkreis Konstanz	Z	404	254	386	18	57	180	68	62	16	21
	F	404	212	389	15	80	160	52	69	21	22
Landkreis Lörrach	Z	645	401	587	58	131	222	96	132	35	29
	F	544	352	471	73	116	204	73	112	18	21
Andere Bundesländer	Z	1 834	973	1 712	122	351	373	290	475	183	162
	F	1 377	830	1 220	157	230	435	217	346	75	74
Deutsche Demokratische Republik <sup>1)</sup>	Z	30	4	30	-	2	1	1	2	5	19
	F	5	-	5	-	-	-	-	-	-	5
Ostgebiete des Deutschen Reiches	Z	1	1	-	1	-	-	-	1	-	-
	F	2	-	-	2	-	-	-	-	1	1
Ausland	Z	2 093	1 125	234	1 859	635	595	275	470	84	34
	F	1 552	901	268	1 284	370	405	217	423	107	30
Sonstige Gebiete <sup>2)</sup>	Z	4	1	4	-	1	-	1	1	-	1
	F	-	-	-	-	-	-	-	-	-	-
Zusammen	Z	7 121	4 056	4 939	2 182	1 526	2 109	1 149	1 563	431	343
	F	6 149	3 612	4 449	1 700	1 167	2 215	910	1 314	301	242
Landkreis Reutlingen											
Baden-Württemberg	Z	6 433	3 619	5 907	526	1 043	2 624	1 153	1 172	250	191
	F	6 043	3 634	5 564	479	1 002	2 445	1 184	1 021	181	210
darunter											
Stadtkreis Stuttgart	Z	588	347	516	72	78	213	111	123	37	26
	F	499	310	445	54	57	216	103	93	15	15
Landkreis Esslingen	Z	973	521	877	96	189	291	157	237	54	45
	F	739	482	644	95	110	278	155	142	27	27
Landkreis Ludwigsburg	Z	252	138	238	14	31	106	49	48	8	10
	F	244	151	215	29	37	97	44	54	4	8
Landkreis Tübingen	Z	1 055	581	937	118	173	359	238	226	32	27
	F	1 068	565	990	78	198	412	226	160	36	36
Zollernalbkreis	Z	388	215	367	21	65	178	54	66	13	12
	F	339	213	316	23	60	148	75	41	9	6
Landkreis Sigmaringen	Z	318	216	313	5	57	172	46	33	7	3
	F	354	222	335	19	102	152	38	49	9	4
Andere Bundesländer	Z	1 853	1 047	1 562	291	299	578	318	485	104	69
	F	1 668	1 001	1 483	185	261	562	286	425	69	65
Deutsche Demokratische Republik <sup>1)</sup>	Z	52	12	51	1	3	3	1	6	12	27
	F	24	4	24	-	-	-	-	2	6	16
Ostgebiete des Deutschen Reiches	Z	65	27	56	9	18	11	6	15	10	5
	F	4	3	2	2	-	2	-	2	-	-
Ausland	Z	3 145	1 307	323	2 822	1 092	823	337	643	169	81
	F	2 552	1 237	200	2 352	810	549	294	659	179	61
Sonstige Gebiete <sup>2)</sup>	Z	14	3	12	2	10	2	1	1	-	-
	F	2	-	2	-	1	-	1	-	-	-
Zusammen	Z	11 562	6 015	7 911	3 651	2 465	4 041	1 816	2 322	545	373
	F	10 293	5 879	7 275	3 018	2 074	3 558	1 765	2 109	435	352

1) Und Berlin (Ost). - 2) Ungeklärt und ohne Angabe.

# Äumliche Bevölkerungsbewegung

loch: 56. Wanderungen nach ausgewählten Strömen 1979

Herkunfts- bzw. Zielgebiet	Zuzüge Fortzüge	Insgesamt	Darunter			Davon im Alter von ... bis unter ... Jahren					
			Erwerbs- personen	Deutsche	Ausländer	unter 18	18 - 25	25 - 30	30 - 50	50 - 65	65 und älter
Landkreis Tübingen											
aden-Württemberg	Z	7 250	3 190	6 725	525	857	3 808	1 232	1 035	179	139
	F	6 376	3 539	5 782	594	776	2 457	1 677	1 162	155	149
darunter											
Stadtkreis Stuttgart	Z	741	282	686	55	48	407	133	126	19	8
	F	663	356	602	61	36	266	214	126	11	10
Landkreis Böblingen	Z	645	301	552	93	119	259	96	141	16	14
	F	482	304	384	98	72	184	117	89	13	7
Landkreis Esslingen	Z	478	187	449	29	49	260	76	72	14	7
	F	443	234	401	42	47	175	124	84	10	3
Landkreis Ludwigsburg	Z	322	102	301	21	29	200	50	28	9	6
	F	200	112	185	15	14	91	60	31	2	2
Landkreis Reutlingen	Z	1 068	565	990	78	198	412	226	160	36	36
	F	1 055	581	937	118	173	359	238	226	32	27
Zollernalbkreis	Z	498	279	462	36	91	232	80	74	9	12
	F	476	287	426	50	91	153	96	95	18	23
ndere Bundesländer	Z	2 684	1 016	2 443	241	258	1 380	460	471	64	51
	F	2 246	1 132	2 043	203	271	801	528	538	51	57
deutsche Demokratische epublik <sup>1)</sup>	Z	52	10	51	1	1	3	1	6	6	35
	F	28	3	27	1	-	-	-	3	4	21
stgebiete des eutschen Reiches	Z	9	5	3	6	-	3	1	3	1	1
	F	8	1	3	5	2	-	1	3	2	-
usland	Z	2 745	1 129	233	2 512	720	939	350	542	127	67
	F	2 169	823	249	1 920	550	603	290	552	126	58
onstige Gebiete <sup>2)</sup>	Z	5	1	5	-	2	-	1	2	-	-
	F	-	-	-	-	-	-	-	-	-	-
Zusammen	Z	12 745	5 351	9 460	3 285	1 838	6 133	2 045	2 059	377	293
	F	10 827	5 498	8 104	2 723	1 599	3 861	2 486	2 258	338	285
Zollernalbkreis											
aden-Württemberg	Z	3 589	2 329	3 267	322	602	1 468	641	611	132	135
	F	4 122	2 527	3 765	357	740	1 825	576	689	130	162
darunter											
Stadtkreis Stuttgart	Z	267	168	254	13	31	101	44	60	22	9
	F	309	189	283	26	35	166	46	46	6	10
Landkreis Esslingen	Z	139	89	123	16	19	45	29	33	5	8
	F	162	88	137	25	30	63	28	33	2	6
Landkreis Rottweil	Z	195	134	168	27	32	80	30	32	7	14
	F	233	152	194	39	58	89	29	41	9	7
Landkreis Reutlingen	Z	339	213	316	23	60	148	75	41	9	6
	F	388	215	367	21	65	178	54	66	13	12
Landkreis Tübingen	Z	476	287	426	50	91	153	96	95	18	23
	F	498	279	462	36	91	232	80	74	9	12
Landkreis Sigmaringen	Z	447	297	422	25	114	216	55	47	7	8
	F	408	301	378	30	98	200	37	53	8	12
ndere Bundesländer	Z	1 104	650	931	173	207	319	177	297	55	49
	F	1 177	702	1 023	154	198	363	183	313	65	55
deutsche Demokratische epublik <sup>1)</sup>	Z	64	24	64	-	7	5	3	11	15	23
	F	30	6	30	-	-	-	-	1	12	17
stgebiete des eutschen Reiches	Z	67	37	52	15	12	11	9	24	7	4
	F	10	4	-	10	1	1	2	2	2	2
usland	Z	2 817	1 344	283	2 534	930	730	347	547	181	82
	F	1 848	920	131	1 717	515	404	201	483	168	77
onstige Gebiete <sup>2)</sup>	Z	2	-	2	-	1	-	-	-	-	1
	F	-	-	-	-	-	-	-	-	-	-
Zusammen	Z	7 643	4 384	4 599	3 044	1 759	2 533	1 177	1 490	390	294
	F	7 187	4 159	4 949	2 238	1 454	2 593	962	1 488	377	313

1) Und Berlin (Ost).- 2) Ungeklärt und ohne Angabe.

Noch: 56. Wanderungen nach ausgewählten Strömen 1979

Herkunfts- bzw. Zielgebiet	Zuzüge Fortzüge	Insgesamt	Darunter			Davon im Alter von ... bis unter ... Jahren					
			Erwerbs- personen	Deutsche	Ausländer	unter 18	18 - 25	25 - 30	30 - 50	50 - 65	65 und älter
Stadtkreis Ulm											
Baden-Württemberg	Z	3 509	2 011	3 163	346	493	1 452	622	709	138	95
	F	3 482	2 025	3 039	443	488	1 238	660	766	158	172
darunter											
Stadtkreis Stuttgart	Z	253	146	232	21	25	97	56	54	14	7
	F	199	126	187	12	17	101	36	37	1	7
Landkreis Göppingen	Z	161	95	154	7	31	69	17	31	6	7
	F	123	89	105	18	17	56	26	19	3	2
Landkreis Heidenheim	Z	153	84	143	10	18	77	22	25	5	6
	F	114	71	95	19	16	37	22	32	4	3
Alb-Donau-Kreis	Z	987	609	801	186	172	353	159	228	46	29
	F	1 218	760	973	245	225	313	201	310	78	91
Landkreis Biberach	Z	285	168	254	31	35	127	40	66	10	7
	F	289	137	236	53	39	88	54	72	21	15
Landkreis Ravensburg	Z	159	77	152	7	26	72	22	24	9	6
	F	176	88	164	12	34	53	34	43	6	6
Andere Bundesländer	Z	2 978	1 909	2 521	457	424	949	549	842	131	83
	F	2 888	1 832	2 423	465	422	807	511	862	175	111
Deutsche Demokratische Republik <sup>1)</sup>	Z	28	14	25	3	6	2	2	11	1	6
	F	-	-	-	-	-	-	-	-	-	-
Ostgebiete des Deutschen Reiches	Z	84	43	43	41	15	11	5	29	16	8
	F	32	15	2	30	5	-	2	11	8	6
Ausland	Z	2 452	1 084	285	2 167	676	587	328	576	188	97
	F	1 662	788	106	1 556	390	333	205	495	158	81
Sonstige Gebiete <sup>2)</sup>	Z	12	8	9	3	2	1	3	4	2	-
	F	-	-	-	-	-	-	-	-	-	-
Zusammen	Z	9 063	5 069	6 046	3 017	1 616	3 002	1 509	2 171	476	289
	F	8 064	4 660	5 570	2 494	1 305	2 378	1 378	2 134	499	370
Alb-Donau-Kreis											
Baden-Württemberg	Z	4 385	2 617	3 871	514	854	1 506	740	843	184	258
	F	4 306	2 505	3 723	583	790	1 829	658	753	144	132
darunter											
Stadtkreis Stuttgart	Z	301	165	280	21	43	116	64	51	7	20
	F	331	199	297	34	41	186	51	44	6	3
Landkreis Esslingen	Z	204	106	186	18	40	56	30	50	11	17
	F	170	93	152	18	25	86	27	21	3	8
Landkreis Göppingen	Z	378	227	343	35	103	116	44	69	20	26
	F	344	240	292	52	92	137	45	51	13	6
Stadtkreis Ulm	Z	1 218	760	973	245	225	313	201	310	78	91
	F	987	609	801	186	172	353	159	228	46	29
Landkreis Biberach	Z	411	256	359	52	74	169	64	71	9	24
	F	481	257	417	64	105	161	67	91	21	36
Landkreis Ravensburg	Z	189	119	179	10	24	81	36	20	10	18
	F	201	100	187	14	45	78	33	28	6	11
Andere Bundesländer	Z	2 057	1 171	1 770	287	456	563	363	513	79	83
	F	2 053	1 192	1 585	468	410	643	321	528	82	69
Deutsche Demokratische Republik <sup>1)</sup>	Z	74	13	74	-	-	-	-	4	22	48
	F	58	8	56	2	-	-	-	4	18	36
Ostgebiete des Deutschen Reiches	Z	22	15	4	18	1	5	3	8	2	3
	F	11	2	-	11	1	1	1	4	2	2
Ausland	Z	2 473	1 003	140	2 333	778	707	323	507	110	48
	F	1 487	684	112	1 375	406	371	153	386	122	49
Sonstige Gebiete <sup>2)</sup>	Z	5	3	4	1	-	2	-	-	2	1
	F	-	-	-	-	-	-	-	-	-	-
Zusammen	Z	9 016	4 822	5 863	3 153	2 089	2 783	1 429	1 875	399	441
	F	7 915	4 391	5 476	2 439	1 607	2 844	1 133	1 675	368	288

1) Und Berlin (Ost).- 2) Ungeklärt und ohne Angabe.

# Jährliche Bevölkerungsbewegung

Tabelle 56. Wanderungen nach ausgewählten Strömen 1979

Herkunfts- bzw. Zielgebiet	Zuzüge Fortzüge	Insgesamt	Darunter			Davon im Alter von ... bis unter ... Jahren					
			Erwerbs- personen	Deutsche	Ausländer	unter 18	18 - 25	25 - 30	30 - 50	50 - 65	65 und älter
Landkreis Biberach											
Baden-Württemberg	Z	4 397	2 655	3 990	407	805	1 838	718	728	160	148
	F	4 180	2 639	3 976	204	636	2 056	625	614	119	130
darunter											
Stadtkreis Stuttgart	Z	230	164	216	14	17	114	45	42	5	7
	F	265	176	260	5	24	160	38	34	1	8
Stadtkreis Ulm	Z	289	137	236	53	39	88	54	72	21	15
	F	68	48	66	2	6	41	6	10	2	3
Aib-Donau-Kreis	Z	481	257	417	64	105	161	67	91	21	36
	F	121	67	119	2	19	64	15	17	2	4
Bodenseekreis	Z	235	156	214	21	44	109	32	27	10	13
	F	251	168	241	10	40	116	38	39	9	9
Landkreis Ravensburg	Z	853	493	822	31	188	340	124	147	29	25
	F	746	465	719	27	142	326	112	102	27	37
Landkreis Sigmaringen	Z	379	235	359	20	92	168	38	62	10	9
	F	353	245	333	20	80	167	48	35	15	8
andere Bundesländer	Z	1 681	1 014	1 500	181	300	487	313	418	81	82
	F	1 514	958	1 396	118	229	551	258	353	52	71
Deutsche Demokratische Republik <sup>1)</sup>	Z	13	3	13	-	3	1	1	3	-	5
	F	-	-	-	-	-	-	-	-	-	-
Gebiete des deutschen Reiches	Z	34	17	33	1	8	7	2	7	4	6
	F	1	1	-	1	-	-	-	1	-	-
Land	Z	938	395	106	832	331	241	110	185	50	21
	F	683	342	111	572	195	151	85	205	30	18
sonstige Gebiete <sup>2)</sup>	Z	17	1	16	1	13	-	1	3	-	-
	F	-	-	-	-	-	-	-	-	-	-
Zusammen	Z	7 080	4 085	5 658	1 422	1 460	2 574	1 145	1 344	295	262
	F	6 378	3 940	5 483	895	1 060	2 758	968	1 172	201	219
Bodenseekreis											
Baden-Württemberg	Z	4 797	2 934	4 508	289	841	1 605	887	983	243	238
	F	4 347	2 585	4 035	312	704	1 746	713	796	183	205
darunter											
Stadtkreis Stuttgart	Z	256	172	245	11	32	83	46	67	12	16
	F	229	127	217	12	29	113	31	41	11	4
Schwarzwald-Baar-Kreis	Z	151	102	142	9	20	69	23	21	8	10
	F	112	81	107	5	11	52	21	17	3	8
Landkreis Konstanz	Z	698	361	637	61	151	196	120	144	48	39
	F	671	375	582	89	100	275	97	121	34	44
Landkreis Biberach	Z	251	168	241	10	40	116	38	39	9	9
	F	235	156	214	21	44	109	32	27	10	13
Landkreis Ravensburg	Z	942	604	866	76	177	313	167	200	41	44
	F	996	600	933	63	188	321	164	217	46	60
Landkreis Sigmaringen	Z	425	301	412	13	84	180	51	71	17	22
	F	428	296	402	26	112	183	49	56	14	14
andere Bundesländer	Z	2 875	1 627	2 624	251	507	649	516	783	209	211
	F	1 878	1 074	1 708	170	298	653	292	391	105	139
Deutsche Demokratische Republik <sup>1)</sup>	Z	177	38	176	1	14	1	2	35	27	98
	F	122	10	122	-	-	-	-	16	22	84
Gebiete des deutschen Reiches	Z	28	13	25	3	4	5	1	7	7	4
	F	5	2	-	5	1	-	-	3	1	-
Land	Z	2 526	1 167	237	2 289	673	765	298	558	158	74
	F	1 990	973	209	1 781	480	516	256	507	162	69
sonstige Gebiete <sup>2)</sup>	Z	8	2	8	-	1	1	-	3	2	1
	F	-	-	-	-	-	-	-	-	-	-
Zusammen	Z	10 411	5 781	7 578	2 833	2 040	3 026	1 704	2 369	646	626
	F	8 342	4 644	6 074	2 268	1 483	2 915	1 261	1 713	473	497

1) Und Berlin (Ost). - 2) Ungeklärt und ohne Angabe.



Noch: 56. Wanderungen nach ausgewählten Strömen 1979

Herkunfts- bzw. Zielgebiet	Zuzüge Fortzüge	Insgesamt	Darunter			Davon im Alter von ... bis unter ... Jahren					
			Erwerbs- personen	Deutsche	Ausländer	unter 18	18 - 25	25 - 30	30 - 50	50 - 65	65 und älter
Landkreis Ravensburg											
Baden-Württemberg	Z	5 960	3 386	5 649	311	1 069	2 148	1 034	1 199	259	251
	F	5 989	3 436	5 641	348	1 028	2 472	972	1 090	225	202
darunter											
Stadtkreis Stuttgart	Z	431	236	418	13	50	122	81	109	38	31
	F	405	240	393	12	49	185	68	79	17	7
Landkreis Esslingen	Z	225	134	217	8	35	70	44	63	9	4
	F	207	100	185	22	34	87	27	49	5	5
Landkreis Konstanz	Z	307	133	281	26	58	119	60	56	9	5
	F	266	120	245	21	48	124	42	40	8	4
Landkreis Biberach	Z	746	465	719	27	142	326	112	102	27	37
	F	853	493	822	31	188	340	124	147	29	25
Bodenseekreis	Z	996	600	933	63	188	321	164	217	46	60
	F	942	604	866	76	177	313	167	200	41	44
Landkreis Sigmaringen	Z	536	343	514	22	110	263	70	61	14	18
	F	589	389	556	33	130	266	84	81	11	17
Andere Bundesländer	Z	3 429	1 784	3 150	279	661	923	518	953	219	155
	F	3 361	2 070	2 965	396	527	1 128	527	854	182	143
Deutsche Demokratische Republik <sup>1)</sup>	Z	61	13	61	-	5	3	6	6	11	30
	F	33	2	33	-	1	-	-	3	8	21
Ostgebiete des Deutschen Reiches	Z	68	27	50	18	16	9	6	22	9	6
	F	13	-	3	10	1	1	1	6	1	3
Ausland	Z	2 164	905	364	1 800	704	507	227	512	143	71
	F	1 413	673	168	1 245	351	311	155	401	126	69
Sonstige Gebiete <sup>2)</sup>	Z	16	9	15	1	1	2	1	9	3	-
	F	-	-	-	-	-	-	-	-	-	-
Zusammen	Z	11 698	6 124	9 289	2 409	2 456	3 592	1 792	2 701	644	513
	F	10 809	6 181	8 810	1 999	1 908	3 912	1 655	2 354	542	438
Landkreis Sigmaringen											
Baden-Württemberg	Z	4 536	3 039	4 275	261	921	2 220	597	570	114	114
	F	4 736	3 064	4 532	204	875	2 396	611	619	119	116
darunter											
Landkreis Konstanz	Z	319	212	306	13	47	171	49	27	8	17
	F	303	187	280	23	51	156	37	40	10	9
Landkreis Reutlingen	Z	354	222	335	19	102	152	38	49	9	4
	F	318	216	313	5	57	172	46	33	7	3
Zollernalbkreis	Z	408	301	378	30	98	200	37	53	8	12
	F	447	297	422	25	114	216	55	47	7	8
Landkreis Biberach	Z	353	245	333	20	80	167	48	35	15	8
	F	379	235	359	20	92	168	38	62	10	9
Bodenseekreis	Z	428	296	402	26	112	183	49	56	14	14
	F	425	301	412	13	84	180	51	71	17	22
Landkreis Ravensburg	Z	589	389	556	33	130	266	84	81	11	17
	F	536	343	514	22	110	263	70	61	14	18
Andere Bundesländer	Z	1 600	1 093	1 482	118	244	807	182	266	46	55
	F	1 748	1 280	1 649	99	232	873	263	303	44	33
Deutsche Demokratische Republik <sup>1)</sup>	Z	27	13	26	1	9	5	3	5	4	1
	F	1	-	1	-	-	-	-	-	-	1
Ostgebiete des Deutschen Reiches	Z	55	29	55	-	13	9	2	22	5	4
	F	-	-	-	-	-	-	-	-	-	-
Ausland	Z	1 327	620	158	1 169	472	347	156	266	62	24
	F	653	344	82	571	202	170	71	156	45	9
Sonstige Gebiete <sup>2)</sup>	Z	5	1	5	-	1	2	-	1	-	1
	F	-	-	-	-	-	-	-	-	-	-
Zusammen	Z	7 550	4 795	6 001	1 549	1 660	3 390	940	1 130	231	199
	F	7 138	4 688	6 264	874	1 309	3 439	945	1 078	208	159

1) Und Berlin (Ost).- 2) Ungeklärt und ohne Angabe.

umliche Bevölkerungsbewegung

7. Wanderungsströme zwischen den Stadt- und Landkreisen 1979

a) Personen insgesamt (Erwerbspersonen und Nichterwerbspersonen)

Herkunft Ziel	Stadtkreis	Landkreise				
	Stuttgart	Böblingen	Esslingen	Göppingen	Ludwigsburg	Rems-Murr-Kreis
Stadtkreis Stuttgart, Landeshauptstadt	.	1 416	3 125	640	2 931	1 992
Landkreise						
Böblingen	2 369	.	756	216	1 035	346
Esslingen	4 460	553	.	972	647	736
Göppingen	680	186	1 185	.	332	418
Ludwigsburg	4 435	724	632	352	.	1 124
Rems-Murr-Kreis	2 899	237	742	335	1 054	.
Stadtkreis Heilbronn	190	66	55	39	246	95
Landkreise						
Heilbronn	564	152	242	166	1 132	250
Hohenlohekreis	214	51	81	54	172	82
Schwäbisch Hall	502	83	191	88	270	378
Main-Tauber-Kreis	204	47	43	77	110	50
Landkreise						
Heidenheim	246	46	126	193	70	92
Ostalbkreis	758	101	308	460	245	758
Stadtkreise						
Baden-Baden	57	10	23	3	23	11
Karlsruhe	341	108	111	43	173	89
Landkreise						
Karlsruhe	295	111	122	45	222	92
Rastatt	108	40	71	22	73	22
Stadtkreise						
Heidelberg	200	60	63	40	126	101
Mannheim	179	47	51	39	87	51
Landkreise						
Neckar-Odenwald-Kreis	150	22	49	51	101	43
Rhein-Neckar-Kreis	278	92	101	45	166	80
Stadtkreis Pforzheim	151	91	49	28	107	37
Landkreise						
Calw	667	1 174	229	71	263	185
Enzkreis	406	364	122	35	500	80
Freudenstadt	363	322	153	41	121	74
Stadtkreis Freiburg im Breisgau	284	53	83	49	118	70
Landkreise						
Breisgau-Hochschwarzwald	187	74	99	30	88	34
Emmendingen	80	39	29	14	44	20
Ortenaukreis	232	82	119	32	86	67
Landkreise						
Rottweil	227	89	80	25	63	51
Schwarzwald-Baar-Kreis	243	85	104	51	87	85
Tuttlingen	153	35	98	18	75	39
Landkreise						
Konstanz	299	110	184	51	114	89
Lörrach	107	46	52	6	62	39
Waldshut	94	33	36	21	38	35
Landkreise						
Reutlingen	588	196	973	209	252	206
Tübingen	741	645	478	211	322	198
Zollernalbkreis	267	87	139	50	111	54
Stadtkreis Ulm	253	50	120	161	100	55
Landkreise						
Alb-Donau-Kreis	301	55	204	378	115	69
Biberach	230	58	123	183	109	69
Landkreise						
Bodenseekreis	256	79	133	76	109	82
Ravensburg	431	110	225	92	149	122
Sigmaringen	176	56	132	51	80	48
Baden-Württemberg	25 865	8 085	12 041	5 763	12 328	8 618

Stadtkreis	Landkreise						Stadtkreise		Lfd. Nr.
Heilbronn	Heilbronn	Hohenlohe-kreis	Schwäbisch Hall	Main-Tauber-Kreis	Heidenheim	Ostalbkreis	Baden-Baden	Karlsruhe	
226	401	211	605	246	301	808	38	350	1
52	100	51	185	58	99	141	10	124	2
98	149	73	187	80	192	318	21	143	3
51	164	59	119	94	184	405	9	48	4
203	605	145	255	103	79	289	19	191	5
93	191	70	389	50	115	719	21	120	6
.	1 948	186	207	56	10	61	6	55	7
2 940	.	312	160	106	21	88	3	116	8
194	343	.	358	145	21	63	1	30	9
108	200	317	.	167	38	337	5	56	10
58	109	163	182	.	10	75	6	75	11
11	22	15	59	14	.	425	-	37	12
65	66	61	385	59	428	.	7	82	13
5	9	1	1	6	9	13	.	169	14
48	130	31	56	77	16	64	117	.	15
71	195	15	40	48	23	38	83	4 131	16
15	20	5	23	14	7	24	799	612	17
98	158	30	82	103	22	59	29	298	18
38	99	21	33	75	17	34	38	277	19
95	336	69	46	245	7	22	4	162	20
87	354	41	44	118	14	61	50	415	21
31	43	9	19	15	16	46	19	177	22
46	89	26	86	38	16	62	35	265	23
22	76	8	28	19	19	31	17	247	24
19	43	19	30	11	30	42	29	112	25
32	38	19	41	37	28	68	76	271	26
27	34	8	19	26	19	34	37	193	27
6	21	5	4	5	9	17	25	123	28
14	47	12	26	28	14	40	184	486	29
17	23	2	15	11	9	22	3	49	30
26	25	12	28	10	23	32	27	149	31
11	24	5	8	10	27	24	3	34	32
22	53	8	25	21	27	57	18	143	33
15	14	4	4	15	3	14	26	153	34
5	11	6	3	15	8	29	16	94	35
41	58	24	57	18	74	116	11	70	36
47	71	34	106	46	89	198	16	85	37
13	31	12	14	12	29	31	2	30	38
37	27	14	34	21	153	113	8	51	39
22	27	29	22	15	109	123	6	47	40
8	18	22	20	14	98	88	2	34	41
14	26	12	25	8	42	86	8	69	42
25	36	12	39	15	57	143	9	67	43
12	27	9	17	21	13	46	5	53	44
5 068	6 461	2 187	4 086	2 295	2 525	5 506	1 848	10 493	45

umliche Bevölkerungsbewegung

och: 57. Wanderungsströme zwischen den Stadt- und Landkreisen 1979

a) Personen insgesamt (Erwerbspersonen und Nichterwerbspersonen)

d. r.	Ziel	Landkreise		Stadtkreise		Landkreise	
		Karlsruhe	Rastatt	Heidelberg	Mannheim	Neckar- Odenwald- Kreis	Rhein-Neckar- Kreis
	Stadtkreis Stuttgart, Landeshauptstadt	269	119	196	211	158	226
	Landkreise						
	Böblingen	91	51	71	72	29	75
	Esslingen	131	54	60	66	53	104
	Göppingen	51	21	28	37	16	57
	Ludwigsburg	143	69	128	93	95	144
	Rems-Murr-Kreis	80	33	73	61	30	101
	Stadtkreis Heilbronn	45	32	100	49	115	98
	Landkreise						
	Heilbronn	233	23	118	110	359	396
	Hohenlohekreis	21	18	28	28	45	54
	Schwäbisch Hall	33	11	40	36	28	37
	Main-Tauber-Kreis	54	19	85	65	230	109
	Landkreise						
	Heidenheim	26	2	23	19	4	17
	Ostalbkreis	50	15	56	37	25	68
	Stadtkreise						
	Baden-Baden	105	795	43	38	4	40
	Karlsruhe	2 975	653	280	253	146	388
	Landkreise						
	Karlsruhe		555	284	310	152	873
	Rastatt	504		48	80	40	73
	Stadtkreise						
	Heidelberg	375	66		382	269	2 776
	Mannheim	396	93	387		199	1 828
	Landkreise						
	Neckar-Odenwald-Kreis	155	33	238	237		587
	Rhein-Neckar-Kreis	794	111	3 626	3 161	501	
	Stadtkreis Pforzheim	230	79	71	70	26	77
	Landkreise						
	Calw	276	90	56	73	40	112
	Enzkreis	494	52	52	49	29	75
	Freudenstadt	72	99	21	34	25	55
	Stadtkreis Freiburg im Breisgau	152	172	120	100	46	111
	Landkreise						
	Breisgau-Hochschwarzwald	80	65	57	74	32	122
	Emmendingen	55	101	29	34	22	40
	Ortenaukreis	333	554	137	181	54	204
	Landkreise						
	Rottweil	37	33	23	18	10	30
	Schwarzwald-Baar-Kreis	80	42	42	63	19	66
	Tuttlingen	11	5	12	11	4	21
	Landkreise						
	Konstanz	79	75	70	61	29	71
	Lörrach	70	53	43	44	17	64
	Waldshut	35	22	23	30	12	53
	Landkreise						
	Reutlingen	56	38	28	30	19	46
	Tübingen	46	36	59	40	30	54
	Zollernalbkreis	16	14	15	4	13	13
	Stadtkreis Ulm	34	10	30	34	8	36
	Landkreise						
	Alb-Donau-Kreis	29	6	29	15	9	31
	Biberach	22	6	19	9	2	25
	Landkreise						
	Bodenseekreis	53	32	29	26	8	49
	Ravensburg	41	19	50	29	27	51
	Sigmaringen	42	17	22	36	15	36
5	Baden-Württemberg	8 874	4 393	6 949	6 410	2 994	9 493

Räumliche Bevölkerungsbewegung

Stadtkreis	Landkreise			Stadtkreis	Landkreise				Lfd. Nr.
Pforzheim	Calw	Enzkreis	Freudenstadt	Freiburg im Breisgau	Breisgau-Hochschwarzwald	Emmendingen	Ortenaukreis	Rottweil	
167	488	246	285	302	195	89	259	263	1
89	813	287	155	81	54	50	111	112	2
57	208	106	117	141	78	54	147	123	3
39	70	26	43	37	27	7	24	41	4
99	218	351	107	148	67	39	129	67	5
35	135	68	85	75	44	29	66	46	6
36	45	20	21	34	13	15	33	20	7
35	80	115	49	30	31	27	60	13	8
10	21	16	13	20	13	7	17	11	9
22	48	18	18	43	15	9	21	13	10
21	31	16	8	31	19	13	24	17	11
11	20	13	21	36	3	7	13	11	12
43	59	25	32	70	23	12	41	43	13
17	34	21	38	89	41	16	191	14	14
191	242	237	75	344	162	118	453	64	15
236	210	490	68	157	93	60	334	22	16
67	70	47	126	142	82	74	681	30	17
78	54	48	24	153	99	32	111	20	18
63	56	51	26	91	67	32	168	17	19
28	37	25	14	56	38	22	57	7	20
63	85	62	42	124	94	55	227	31	21
.	312	1 315	39	59	36	18	76	31	22
338	.	356	436	58	38	32	136	86	23
1 840	391	.	63	51	38	15	74	16	24
46	433	48	.	53	38	46	161	268	25
72	59	46	54	.	2 869	892	741	134	26
47	62	33	37	3 606	.	858	513	57	27
7	28	14	34	1 190	948	.	499	32	28
90	120	75	180	742	470	508	.	182	29
14	98	17	334	131	62	36	240	.	30
38	67	37	87	433	387	140	301	472	31
12	24	12	26	96	78	37	73	282	32
38	67	20	61	320	216	60	191	142	33
34	26	20	19	451	596	171	282	22	34
20	32	10	23	322	329	100	132	40	35
34	120	41	110	50	51	17	74	58	36
55	237	50	207	106	33	20	73	151	37
19	68	4	124	41	26	26	56	195	38
26	14	23	8	46	23	5	28	17	39
18	36	42	14	33	24	10	17	34	40
16	54	15	27	59	16	17	28	41	41
22	37	18	44	117	81	19	64	44	42
18	61	37	26	135	60	33	47	70	43
19	34	11	29	99	75	32	45	57	44
4 230	5 404	4 532	3 349	10 402	7 752	3 859	7 018	3 416	45

**Räumliche Bevölkerungsbewegung**

och: 57. Wanderungsströme zwischen den Stadt- und Landkreisen 1979

a) Personen insgesamt (Erwerbspersonen und Nichterwerbspersonen)

Ziel	Herkunft	Landkreise					
		Schwarzwald-Baar-Kreis	Tuttlingen	Konstanz	Lörrach	Waldshut	Reutlingen
1	Stadtkreis Stuttgart, Landeshauptstadt	255	180	346	110	95	499
2	Landkreise						
3	Böblingen	106	43	142	49	54	217
4	Esslingen	137	114	143	50	46	739
5	Göppingen	57	23	38	16	17	209
6	Ludwigsburg	79	56	138	62	41	244
	Rems-Murr-Kreis	62	35	99	25	38	152
7	Stadtkreis Heilbronn	13	13	21	14	9	39
8	Landkreise						
9	Heilbronn	31	15	41	12	27	40
0	Hohenlohekreis	19	4	19	1	3	30
1	Schwäbisch Hall	13	9	17	10	2	57
	Main-Tauber-Kreis	24	2	12	5	5	16
2	Landkreise						
3	Heidenheim	19	9	33	8	9	55
	Ostalbkreis	35	21	67	12	18	89
4	Stadtkreise						
5	Baden-Baden	33	2	27	30	25	11
6	Karlsruhe	120	23	151	135	86	51
7	Landkreise						
	Karlsruhe	64	17	81	66	60	43
	Rastatt	49	13	57	63	39	32
8	Stadtkreise						
9	Heidelberg	42	15	107	36	43	44
0	Mannheim	46	15	64	36	33	45
1	Landkreise						
	Neckar-Odenwald-Kreis	32	6	37	19	15	27
	Rhein-Neckar-Kreis	64	16	84	59	63	46
2	Stadtkreis Pforzheim	41	13	36	20	10	38
3	Landkreise						
4	Calw	38	55	70	31	42	138
5	Enzkreis	30	7	29	13	11	38
	Freudenstadt	92	26	41	13	10	110
6	Stadtkreis Freiburg im Breisgau	460	106	324	544	398	58
7	Landkreise						
8	Breisgau-Hochschwarzwald	352	75	231	665	311	47
9	Emmendingen	173	21	74	172	61	28
	Ortenaukreis	320	96	213	263	142	73
0	Landkreise						
1	Rottweil	450	248	146	26	42	70
2	Schwarzwald-Baar-Kreis		373	399	145	189	87
	Tuttlingen	443		280	56	49	49
3	Landkreise						
4	Konstanz	406	343		218	404	89
5	Lörrach	132	36	142		544	28
	Waldshut	173	53	404	645		32
6	Landkreise						
7	Reutlingen	102	68	95	58	29	
8	Tübingen	100	103	110	27	23	1 068
	Zollernalbkreis	128	120	133	23	17	339
9	Stadtkreis Ulm	24	20	59	19	6	79
0	Landkreise						
1	Alb-Donau-Kreis	43	31	45	11	12	169
	Biberach	85	38	108	16	23	177
2	Landkreise						
3	Bodenseekreis	151	91	698	50	60	109
4	Ravensburg	94	106	307	36	49	178
	Sigmaringen	108	129	319	63	53	354
5	Baden-Württemberg	5 295	2 789	5 987	3 932	3 213	6 043

Räumliche Bevölkerungsbewegung

Landkreise		Stadtkreis	Landkreise					Baden- Württemberg	Lfd. Nr.
Tübingen	Zollern- albkreis	Ulm	Alb-Donau- Kreis	Biberach	Bodensee- kreis	Ravensburg	Sigmaringen		
663	309	199	331	265	229	405	230	20 879	1
482	170	47	86	62	54	101	73	9 369	2
443	162	128	170	164	111	207	119	12 861	3
151	55	123	344	105	77	111	36	5 820	4
200	113	71	120	68	88	150	82	12 565	5
162	73	41	99	66	54	133	40	9 075	6
42	10	9	11	12	14	37	17	4 157	7
79	54	11	33	25	17	27	21	8 364	8
37	11	10	7	18	6	19	11	2 326	9
80	9	33	32	13	15	46	5	3 473	10
23	12	17	10	11	12	17	17	2 134	11
74	10	114	145	76	11	54	23	2 222	12
145	49	105	101	121	37	133	65	5 380	13
18	5	11	5	3	13	10	2	2 021	14
53	38	38	32	19	46	55	52	8 884	15
46	26	19	21	15	28	37	35	9 933	16
18	11	17	10	14	17	16	13	4 288	17
70	18	35	52	27	26	61	20	6 552	18
27	35	21	13	18	29	42	34	5 018	19
15	20	5	5	2	2	13	22	3 156	20
50	27	29	37	33	50	63	35	11 578	21
35	18	20	11	13	30	15	19	3 596	22
189	85	22	39	33	28	65	56	6 320	23
46	28	9	25	20	16	21	23	5 529	24
281	99	16	20	35	21	34	62	3 668	25
91	82	48	40	52	118	157	108	9 421	26
49	32	33	42	27	97	74	93	8 680	27
23	33	11	13	25	33	41	25	4 207	28
42	63	27	20	38	70	74	69	6 809	29
147	233	17	27	33	27	65	82	3 382	30
88	112	24	37	68	112	98	96	5 089	31
73	119	21	22	71	60	84	150	2 745	32
86	207	49	53	121	671	266	303	5 937	33
29	15	11	11	18	41	39	70	3 588	34
21	14	7	13	15	45	43	67	3 159	35
1 055	388	66	185	152	84	168	318	6 433	36
.	498	106	147	160	111	162	151	7 250	37
476	.	50	58	116	52	114	447	3 589	38
80	48	.	987	285	73	159	131	3 509	39
109	41	1 218	.	411	63	189	174	4 385	40
145	136	289	481	.	235	853	379	4 397	41
115	109	66	62	251	.	942	425	4 797	42
162	137	176	201	746	996	.	536	5 960	43
156	408	113	148	353	428	589	.	4 536	44
6 376	4 122	3 482	4 306	4 180	4 347	5 989	4 736	267 041	45

umliche Bevölkerungsbewegung

och: 57. Wanderungsströme zwischen den Stadt- und Landkreisen 1979  
b) Ausländer (Erwerbspersonen und Nichterwerbspersonen)

Ziel \ Herkunft	Stadtkreis	Landkreise				
	Stuttgart	Böblingen	Esslingen	Göppingen	Ludwigsburg	Rems-Murr-Kreis
Stadtkreis Stuttgart, Landeshauptstadt	-	266	804	61	740	412
Landkreise						
Böblingen	341	-	118	17	80	31
Esslingen	817	104	-	276	80	107
Göppingen	58	22	224	-	34	21
Ludwigsburg	921	134	95	31	-	118
Rems-Murr-Kreis	433	22	94	38	130	-
Stadtkreis Heilbronn	25	11	6	2	42	14
Landkreise						
Heilbronn	50	15	33	8	157	18
Hohenlohekreis	15	3	1	2	7	6
Schwäbisch Hall	33	10	14	7	18	49
Main-Tauber-Kreis	5	-	3	1	4	1
Landkreise						
Heidenheim	14	1	11	10	23	14
Ostalbkreis	64	20	24	29	22	108
Stadtkreise						
Baden-Baden	2	2	1	-	2	2
Karlsruhe	45	13	6	8	29	5
Landkreise						
Karlsruhe	46	11	16	3	33	13
Rastatt	9	4	21	3	4	4
Stadtkreise						
Heidelberg	32	7	4	1	8	7
Mannheim	50	14	9	3	1	2
Landkreise						
Neckar-Odenwald-Kreis	8	3	14	32	11	1
Rhein-Neckar-Kreis	25	16	9	1	17	-
Stadtkreis Pforzheim	14	6	1	8	16	2
Landkreise						
Calw	71	218	10	7	15	10
Enzkreis	43	62	11	3	57	4
Freudenstadt	18	40	14	1	2	6
Stadtkreis Freiburg im Breisgau	22	3	-	1	5	3
Landkreise						
Breisgau-Hochschwarzwald	12	4	7	3	5	1
Emmendingen	10	2	1	3	-	-
Ortenaukreis	18	3	11	5	3	3
Landkreise						
Rottweil	12	7	10	2	2	4
Schwarzwald-Baar-Kreis	22	9	7	4	2	7
Tuttlingen	12	4	11	4	1	2
Landkreise						
Konstanz	28	8	18	1	13	4
Lörrach	6	2	4	-	1	3
Waldshut	6	2	1	2	-	3
Landkreise						
Reutlingen	72	17	96	9	14	10
Tübingen	55	93	29	13	21	7
Zollernalbkreis	13	10	16	4	19	15
Stadtkreis Ulm	21	-	5	7	4	3
Landkreise						
Alb-Donau-Kreis	21	5	18	35	7	6
Biberach	14	2	8	93	28	3
Landkreise						
Bodenseekreis	11	2	6	8	24	2
Ravensburg	13	5	8	1	5	17
Sigmaringen	3	4	7	8	8	-
Baden-Württemberg	3 510	1 186	1 806	755	1 694	1 048



Stadtkreis	Landkreise						Stadtkreise		Lfd. Nr.
Heilbronn	Heilbronn	Hohenlohekreis	Schwäbisch Hall	Main-Tauber-Kreis	Heidenheim	Ostalbkreis	Baden-Baden	Karlsruhe	
40	49	10	73	13	17	70	4	44	1
8	10	1	6	1	3	10	-	21	2
11	8	5	23	1	15	23	-	12	3
2	12	2	3	5	4	26	-	2	4
24	83	17	25	14	12	29	3	21	5
10	27	3	36	1	8	60	3	11	6
.	374	17	25	1	3	2	-	9	7
377	.	19	14	5	2	3	-	1	8
14	23	.	12	23	-	4	-	2	9
12	10	13	.	13	4	32	-	4	10
1	16	14	2	.	-	-	-	2	11
2	2	-	6	-	.	40	-	1	12
20	6	12	20	-	37	.	-	2	13
-	-	-	-	-	-	-	.	14	14
3	7	-	16	-	1	4	14	.	15
17	56	1	14	4	7	2	5	380	16
2	1	1	3	-	-	4	80	43	17
6	6	1	11	2	1	3	1	13	18
3	9	-	2	2	3	2	6	29	19
18	34	5	6	27	-	1	1	3	20
7	54	4	1	3	-	7	1	8	21
2	19	-	-	-	-	2	1	21	22
1	2	-	19	5	1	2	-	16	23
6	7	1	2	2	1	8	2	14	24
1	1	-	3	-	1	1	2	3	25
1	-	1	6	2	-	2	6	14	26
-	-	-	6	2	1	-	3	7	27
-	-	-	-	-	-	-	-	18	28
1	5	-	-	1	1	1	12	23	29
3	-	-	1	-	-	-	-	2	30
1	6	-	3	-	3	2	5	8	31
1	-	-	-	-	2	-	-	1	32
2	2	-	2	-	4	5	-	14	33
7	1	-	-	-	-	-	1	36	34
-	-	-	-	-	-	5	2	-	35
4	2	1	-	-	1	2	1	5	36
3	4	1	8	2	-	4	1	18	37
2	6	-	2	-	5	3	-	1	38
9	3	-	3	1	10	5	-	3	39
2	1	-	2	3	8	2	-	15	40
-	-	6	-	3	11	1	1	-	41
-	3	-	1	-	3	4	2	2	42
2	-	-	2	1	-	7	2	16	43
-	1	-	1	-	1	4	-	4	44
625	850	135	359	137	170	382	159	863	45

**räumliche Bevölkerungsbewegung**

och: 57. Wanderungsströme zwischen den Stadt- und Landkreisen 1979  
b) Ausländer (Erwerbspersonen und Nichterwerbspersonen)

Ziel \ Herkunft	Landkreise		Stadtkreise		Landkreise	
	Karlsruhe	Rastatt	Heidelberg	Mannheim	Neckar-Odenwald-Kreis	Rhein-Neckar-Kreis
Stadtkreis Stuttgart, Landeshauptstadt	26	12	26	48	16	20
Landkreise						
Böblingen	8	5	4	14	-	7
Esslingen	14	3	3	5	2	11
Göppingen	5	4	2	4	1	1
Ludwigsburg	18	7	9	15	8	21
Rems-Murr-Kreis	5	8	6	3	1	4
Stadtkreis Heilbronn	4	9	10	7	14	9
Landkreise						
Heilbronn	54	10	6	17	36	43
Hohenlohekreis	-	13	2	-	1	4
Schwäbisch Hall	5	8	6	7	1	2
Main-Tauber-Kreis	-	-	2	-	3	6
Landkreise						
Heidenheim	4	1	-	2	-	1
Ostalbkreis	3	1	6	5	1	6
Stadtkreise						
Baden-Baden	7	115	1	5	-	4
Karlsruhe	283	54	43	27	2	18
Landkreise						
Karlsruhe	42	44	18	31	1	121
Rastatt			-	9	-	3
Stadtkreise						
Heidelberg	20	3	-	35	8	346
Mannheim	16	9	42	-	6	250
Landkreise						
Neckar-Odenwald-Kreis	4	1	6	10	-	23
Rhein-Neckar-Kreis	80	7	405	250	33	-
Stadtkreis Pforzheim	16	5	10	15	-	1
Landkreise						
Calw	28	3	2	6	1	6
Enzkreis	75	3	2	10	2	10
Freudenstadt	6	14	2	3	-	3
Stadtkreis Freiburg im Breisgau	3	4	20	4	1	3
Landkreise						
Breisgau-Hochschwarzwald	1	-	1	4	-	-
Emmendingen	5	8	1	2	-	-
Ortenaukreis	18	46	2	10	-	1
Landkreise						
Rottweil	5	4	-	1	-	2
Schwarzwald-Baar-Kreis	7	2	-	3	1	1
Tuttlingen	-	-	-	2	-	2
Landkreise						
Konstanz	1	10	18	5	4	6
Lörrach	6	8	-	3	3	6
Waldshut	6	1	-	3	-	-
Landkreise						
Reutlingen	6	13	2	2	-	3
Tübingen	3	-	9	9	1	2
Zollernalbkreis	1	2	1	-	-	2
Stadtkreis Ulm	4	-	1	7	-	1
Landkreise						
Alb-Donau-Kreis	2	1	2	5	-	7
Biberach	7	-	-	-	-	1
Landkreise						
Bodenseekreis	2	1	2	1	-	2
Ravensburg	1	1	3	3	1	3
Sigmaringen	4	2	-	6	-	-
Baden-Württemberg	805	442	675	598	148	962

## Räumliche Bevölkerungsbewegung

Stadtkreis	Landkreise			Stadtkreis	Landkreise				Lfd. Nr.
Pforzheim	Calw	Enzkreis	Freudenstadt	Freiburg im Breisgau	Breisgau-Hochschwarzwald	Emmendingen	Ortenaukreis	Rottweil	
23	51	44	15	39	21	5	19	5	1
6	216	74	28	5	2	1	1	5	2
9	21	7	5	3	11	1	16	11	3
12	11	2	4	-	2	-	-	-	4
10	23	34	8	9	1	-	15	2	5
-	10	4	11	2	7	5	4	1	6
8	4	-	1	-	-	-	14	-	7
8	16	34	6	-	5	-	3	-	8
1	-	-	1	-	1	-	-	-	9
2	-	4	1	14	4	-	-	-	10
-	-	-	-	-	1	-	-	-	11
1	1	1	1	-	2	-	2	2	12
2	7	1	7	1	-	-	3	5	13
-	4	3	5	8	2	1	18	1	14
18	16	5	1	34	14	2	15	2	15
21	24	106	5	6	7	5	46	-	16
4	12	9	22	6	5	1	48	5	17
2	1	1	1	28	24	-	2	2	18
2	9	8	3	4	6	-	2	-	19
1	2	1	1	5	-	-	2	-	20
4	5	10	1	9	5	1	10	6	21
.	40	266	2	9	4	2	2	5	22
21	.	23	29	1	1	-	9	10	23
249	37	.	-	8	4	1	6	3	24
3	49	4	.	2	2	-	11	22	25
6	4	2	1	.	290	49	22	3	26
2	5	-	2	232	.	61	20	1	27
-	-	1	1	81	37	.	18	3	28
2	4	4	5	19	11	18	.	14	29
1	10	2	33	23	5	-	13	.	30
3	4	5	6	25	26	9	13	40	31
1	2	1	3	2	1	1	1	37	32
5	3	-	6	39	13	1	6	15	33
-	1	2	1	19	32	9	6	1	34
2	-	2	-	14	22	14	3	1	35
1	26	5	13	-	2	-	-	7	36
1	21	1	20	16	3	-	1	7	37
4	9	-	13	1	2	-	2	27	38
2	-	2	-	4	-	-	2	-	39
2	-	1	1	5	5	-	-	-	40
2	7	1	1	2	-	-	-	-	41
1	3	4	4	-	5	-	-	2	42
1	1	4	-	9	3	2	2	-	43
-	4	1	2	-	1	2	4	2	44
443	663	679	270	684	589	191	361	247	45

# Räumliche Bevölkerungsbewegung

Noch: 57. Wanderungsströme zwischen den Stadt- und Landkreisen 1979  
b) Ausländer (Erwerbspersonen und Nichterwerbspersonen)

Lfd. Nr.	Ziel Herkunft	Landkreise					
		Schwarzwald- Baar-Kreis	Tuttlingen	Konstanz	Lörrach	Waldshut	Reutlingen
1	Stadtkreis Stuttgart, Landeshauptstadt	35	6	41	5	2	54
2	Landkreise						
3	Böblingen	12	7	12	2	8	27
4	Esslingen	14	8	9	6	1	95
5	Göppingen	3	3	2	1	3	10
6	Ludwigsburg	4	8	6	3	3	29
7	Rems-Murr-Kreis	6	4	7	6	9	11
8	Stadtkreis Heilbronn	1	5	2	3	-	4
9	Landkreise						
10	Heilbronn	1	-	7	3	-	4
11	Hohenlohekreis	-	-	5	-	-	1
12	Schwäbisch Hall	1	1	-	1	-	5
13	Main-Tauber-Kreis	1	-	-	-	-	-
14	Landkreise						
15	Heidenheim	2	2	4	-	-	4
16	Ostalbkreis	3	1	2	1	5	6
17	Stadtkreise						
18	Baden-Baden	-	-	3	1	2	-
19	Karlsruhe	2	1	24	13	1	1
20	Landkreise						
21	Karlsruhe	8	1	13	15	12	5
22	Rastatt	2	1	4	2	4	-
23	Stadtkreise						
24	Heidelberg	1	1	18	3	2	9
25	Mannheim	2	7	8	3	1	2
26	Landkreise						
27	Neckar-Odenwald-Kreis	-	-	3	2	1	-
28	Rhein-Neckar-Kreis	4	-	1	-	6	1
29	Stadtkreise						
30	Pforzheim	8	2	4	2	1	1
31	Landkreise						
32	Calw	11	5	5	2	4	6
33	Enzkreis	9	1	7	3	3	1
34	Freudenstadt	18	3	1	-	-	8
35	Stadtkreis Freiburg im Breisgau	28	1	39	27	20	8
36	Landkreise						
37	Breisgau-Hochschwarzwald	39	1	7	56	15	4
38	Emmendingen	11	1	2	4	3	-
39	Ortenaukreis	22	2	7	12	9	1
40	Landkreise						
41	Rottweil	37	23	11	-	9	3
42	Schwarzwald-Baar-Kreis	-	41	22	15	16	3
43	Tuttlingen	38	-	14	5	11	6
44	Landkreise						
45	Konstanz	33	24	-	13	15	9
46	Lörrach	16	2	9	-	73	-
47	Waldshut	13	5	18	58	-	2
48	Landkreise						
49	Reutlingen	4	7	4	17	2	-
50	Tübingen	3	4	12	1	1	78
51	Zollernalbkreis	10	14	10	-	4	23
52	Stadtkreis Ulm	4	3	1	2	1	3
53	Landkreise						
54	Alb-Donau-Kreis	3	2	2	6	6	14
55	Biberach	-	4	3	-	2	10
56	Landkreise						
57	Bodenseekreis	9	5	61	4	2	4
58	Ravensburg	2	13	26	3	-	8
59	Sigmaringen	10	16	13	2	-	19
60	Baden-Württemberg	431	235	449	302	257	479

# Räumliche Bevölkerungsbewegung

Landkreise		Stadtkreis	Landkreise					Baden- Württemberg	Lfd. Nr.
Tübingen	Zollernalb- kreis	Ulm	Alb-Donau- Kreis	Biberach	Bodensee- kreis	Ravensburg	Sigmaringen		
61	26	12	34	5	12	12	4	3 283	1
98	15	1	13	2	2	7	7	1 236	2
42	25	10	18	5	5	22	4	1 868	3
10	13	18	52	-	10	11	1	600	4
15	8	5	14	2	9	9	5	1 827	5
14	4	2	12	7	4	9	1	1 043	6
3	3	2	1	-	-	2	1	638	7
10	23	1	7	-	3	2	-	1 001	8
-	5	-	-	-	-	1	-	147	9
7	-	2	10	1	1	9	-	311	10
-	-	-	3	-	-	-	-	65	11
-	-	19	12	7	-	-	-	192	12
6	-	10	12	11	1	6	-	476	13
5	-	-	1	-	-	-	1	210	14
2	2	6	7	1	-	3	-	748	15
7	3	1	-	-	1	-	-	1 109	16
2	-	4	1	2	1	1	-	369	17
6	1	-	29	1	6	4	2	659	18
5	10	2	1	-	-	4	2	539	19
1	-	-	-	-	-	-	1	228	20
-	-	4	5	-	2	5	6	1 013	21
1	1	5	1	1	4	6	3	509	22
21	10	1	-	-	-	4	5	591	23
-	8	1	1	2	2	-	5	676	24
39	7	-	1	-	-	-	2	293	25
6	2	-	9	1	4	7	1	631	26
2	7	-	11	-	3	1	6	532	27
-	-	-	-	-	2	1	-	215	28
5	9	1	-	-	6	4	2	321	29
5	39	2	-	-	-	4	10	285	30
2	10	2	4	2	5	3	3	352	31
8	10	1	1	3	3	9	3	203	32
3	18	2	4	2	89	21	23	489	33
1	1	-	3	-	6	2	3	274	34
3	3	-	-	-	1	4	4	200	35
118	21	-	21	6	3	4	5	526	36
50	36	4	17	1	6	5	4	525	37
		5	5	2	5	9	25	322	38
2	1		186	31	1	7	7	346	39
7	3	245		52	5	10	3	514	40
7	1	53	64		21	31	20	407	41
4	-	-	6	10		76	13	289	42
6	2	12	14	27	63		22	311	43
10	30	10	3	20	26	33		261	44
594	357	443	583	204	312	348	204	26 634	45

Räumliche Bevölkerungsbewegung

Noch: 57. Wanderungsströme zwischen den Stadt- und Landkreisen 1979  
c) Erwerbspersonen insgesamt (Deutsche und Ausländer)

rd. nr.	Herkunft Ziel	Stadtkreis	Landkreise				
		Stuttgart	Böblingen	Esslingen	Göppingen	Ludwigsburg	Rems-Murr-Kreis
1	Stadtkreis Stuttgart, Landeshauptstadt	.	931	2 083	459	1 933	1 330
2	Landkreise						
3	Böblingen	1 463	.	468	172	639	216
4	Esslingen	2 889	343	.	676	394	449
5	Göppingen	474	149	744	.	256	311
6	Ludwigsburg	3 026	467	388	275	.	630
	Rems-Murr-Kreis	1 907	143	455	260	623	.
7	Stadtkreis Heilbronn	116	40	31	32	138	61
8	Landkreise						
9	Heilbronn	348	83	125	146	616	148
0	Hohenlohekreis	131	35	47	48	76	46
1	Schwäbisch Hall	332	55	102	71	139	230
	Main-Tauber-Kreis	142	27	24	69	66	35
2	Landkreise						
3	Heidenheim	153	27	77	118	41	60
	Ostalbkreis	478	58	161	290	126	401
4	Stadtkreise						
5	Baden-Baden	32	10	15	2	11	8
	Karlsruhe	204	57	54	22	113	54
6	Landkreise						
7	Karlsruhe	202	64	54	39	125	51
	Rastatt	70	27	49	10	41	13
8	Stadtkreise						
9	Heidelberg	104	21	19	24	43	37
	Mannheim	118	35	29	23	44	29
0	Landkreise						
1	Neckar-Odenwald-Kreis	96	13	18	22	57	29
	Rhein-Neckar-Kreis	144	49	54	28	105	39
2	Stadtkreis Pforzheim	70	57	17	22	58	20
3	Landkreise						
4	Calw	324	656	118	46	138	87
5	Enzkreis	236	231	69	26	287	42
	Freudenstadt	223	185	87	31	75	49
6	Stadtkreis Freiburg im Breisgau	130	21	32	24	57	22
7	Landkreise						
8	Breisgau-Hochschwarzwald	104	44	56	13	65	25
9	Emmendingen	43	20	18	8	28	10
	Ortenaukreis	150	50	72	20	53	36
0	Landkreise						
1	Rottweil	142	44	42	15	43	33
2	Schwarzwald-Baar-Kreis	150	47	68	38	51	46
	Tuttlingen	100	20	47	16	48	32
3	Landkreise						
4	Konstanz	158	56	94	24	57	49
5	Lörrach	66	26	27	3	43	23
	Waldshut	65	19	19	13	24	23
6	Landkreise						
7	Reutlingen	347	108	521	151	138	101
8	Tübingen	282	301	187	78	102	66
	Zollernalbkreis	168	61	89	43	53	39
9	Stadtkreis Ulm	146	28	58	95	47	33
0	Landkreise						
1	Alb-Donau-Kreis	165	25	106	227	55	38
	Biberach	164	31	75	87	67	57
2	Landkreise						
3	Bodenseekreis	172	38	73	47	58	50
4	Ravensburg	236	61	134	65	82	77
	Sigmaringen	112	38	60	32	56	34
5	Baden-Württemberg	16 182	4 801	7 066	3 910	7 271	5 169

Räumliche Bevölkerungsbewegung

Stadtkreis	Landkreise						Stadtkreise		Lfd. Nr.
Heilbronn	Heilbronn	Hohenlohe-kreis	Schwäbisch Hall	Main-Tauber-Kreis	Heidenheim	Ostalbkreis	Baden-Baden	Karlsruhe	
139	259	131	415	182	185	502	29	223	1
34	69	33	125	28	67	81	7	76	2
56	75	39	110	40	114	162	11	77	3
40	150	52	95	79	124	282	6	25	4
114	386	74	148	74	51	160	13	110	5
54	105	47	242	34	76	407	10	77	6
.	1 241	120	109	28	8	18	3	33	7
1 714	.	187	91	74	14	56	2	54	8
103	179	.	201	83	6	36	-	16	9
64	110	220	.	99	26	204	5	25	10
44	74	108	126	.	9	40	4	37	11
4	15	8	31	3	.	238	-	15	12
28	41	31	218	22	246	.	3	46	13
3	7	1	1	5	4	8	.	86	14
25	61	18	30	39	10	26	68	.	15
41	122	9	29	35	11	25	59	2 442	16
4	12	3	13	6	3	16	534	369	17
36	58	5	34	46	9	17	13	94	18
21	55	9	18	50	10	17	21	126	19
49	208	35	34	156	7	14	2	81	20
50	218	25	27	76	8	31	33	191	21
12	25	4	6	6	8	18	9	96	22
27	56	21	47	26	13	40	20	141	23
18	50	7	17	17	10	14	9	138	24
11	30	16	14	10	16	26	25	60	25
11	13	7	11	15	7	27	25	87	26
12	20	4	12	16	9	22	27	88	27
5	16	4	2	5	4	5	9	54	28
8	25	8	16	18	8	23	120	261	29
12	10	2	13	5	6	11	2	22	30
9	19	8	21	4	15	12	15	76	31
7	11	2	5	5	10	15	2	17	32
8	16	4	13	12	8	30	9	85	33
8	11	1	4	11	3	7	13	78	34
1	6	3	2	6	4	15	14	45	35
20	31	11	27	12	39	48	7	38	36
11	27	8	40	15	32	64	6	23	37
6	15	4	10	8	20	19	1	18	38
18	14	6	17	13	84	59	3	26	39
9	16	10	11	12	71	67	4	23	40
7	16	13	15	11	49	56	1	19	41
7	15	6	12	4	26	55	5	44	42
12	12	9	24	11	29	85	4	35	43
9	17	4	14	7	7	25	5	34	44
2 871	3 916	1 317	2 450	1 408	1 466	3 083	1 158	5 711	45

umliche Bevölkerungsbewegung

och: 57. Wanderungsströme zwischen den Stadt- und Landkreisen 1979  
c) Erwerbspersonen insgesamt (Deutsche und Ausländer)

Ziel \ Herkunft	Landkreise		Stadtkreise		Landkreise	
	Karlsruhe	Rastatt	Heidelberg	Mannheim	Neckar-Odenwald-Kreis	Rhein-Neckar-kreis
Stadtkreis Stuttgart, Landeshauptstadt	164	75	111	142	98	127
Landkreise						
Böblingen	56	39	34	48	14	40
Esslingen	62	28	43	37	30	50
Göppingen	44	12	22	28	14	37
Ludwigsburg	98	47	71	64	47	100
Rems-Murr-Kreis	48	29	39	41	20	62
Stadtkreis Heilbronn	29	14	49	34	59	57
Landkreise						
Heilbronn	151	14	75	61	219	242
Hohenlohekreis	10	9	19	14	25	26
Schwäbisch Hall	21	7	24	21	15	16
Main-Tauber-Kreis	37	12	45	36	133	64
Landkreise						
Heidenheim	12	1	14	11	2	11
Ostalbkreis	33	10	33	26	10	39
Stadtkreise						
Baden-Baden	68	535	22	26	3	19
Karlsruhe	1 795	371	148	144	68	175
Landkreise						
Karlsruhe	310	345	160	173	73	514
Rastatt		.	30	34	22	39
Stadtkreise						
Heidelberg	163	29	.	212	123	1 459
Mannheim	240	38	225	.	124	1 133
Landkreise						
Neckar-Odenwald-Kreis	89	20	137	142	.	289
Rhein-Neckar-Kreis	479	56	2 095	1 932	291	.
Stadtkreis Pforzheim	136	46	32	38	10	44
Landkreise						
Calw	177	60	43	46	34	77
Enzkreis	330	38	21	38	14	43
Freudenstadt	57	69	15	23	16	41
Stadtkreis Freiburg im Breisgau	51	63	54	43	23	44
Landkreise						
Breisgau-Hochschwarzwald	52	39	30	48	19	72
Emmendingen	34	46	16	15	8	30
Ortenaukreis	226	368	90	116	31	134
Landkreise						
Rottweil	24	23	19	14	5	20
Schwarzwald-Baar-Kreis	52	30	30	32	10	40
Tuttlingen	7	5	10	9	3	17
Landkreise						
Konstanz	50	49	30	27	17	35
Lörrach	33	29	24	30	7	37
Waldshut	24	10	16	21	5	27
Landkreise						
Reutlingen	32	13	10	18	13	28
Tübingen	25	11	20	28	10	29
Zollernalbkreis	9	7	7	4	10	10
Stadtkreis Ulm	19	6	21	19	5	22
Landkreise						
Alb-Donau-Kreis	16	5	16	14	5	17
Biberach	16	6	10	9	2	16
Landkreise						
Bodenseekreis	37	14	15	18	4	32
Ravensburg	19	12	31	15	12	28
Sigmaringen	23	11	11	21	13	24
Baden-Württemberg	5 358	2 651	3 967	3 872	1 666	5 366



Räumliche Bevölkerungsbewegung

Stadtkreis	Landkreise			Stadtkreis	Landkreise				Lfd. Nr.
Pforzheim	Calw	Enzkreis	Freudenstadt	Freiburg im Breisgau	Breisgau- Hoch- schwarzwald	Emmendingen	Ortenaukreis	Rottweil	
101	274	171	199	173	117	60	168	164	1
56	522	198	102	39	39	37	73	80	2
34	116	60	64	75	43	32	80	73	3
26	44	17	30	18	12	4	19	30	4
56	128	212	70	85	46	29	92	37	5
23	88	41	59	48	38	18	45	28	6
23	29	10	18	21	6	11	18	12	7
22	48	62	24	11	20	22	36	9	8
7	17	10	10	13	6	6	11	5	9
7	34	10	12	20	6	8	14	7	10
9	23	5	4	16	12	7	14	11	11
5	14	9	12	21	2	5	7	9	12
23	32	13	21	32	14	4	24	24	13
9	19	12	27	43	27	10	133	3	14
95	132	126	39	139	73	48	210	33	15
129	145	304	41	72	56	42	213	15	16
26	51	22	79	68	52	33	437	18	17
30	30	17	12	78	46	14	62	9	18
24	36	28	16	52	45	16	102	10	19
12	29	16	8	27	25	13	40	4	20
38	62	40	30	66	59	30	146	20	21
.	168	857	21	17	14	7	54	17	22
174	.	206	297	44	23	25	86	60	23
1 168	244	.	46	24	21	8	56	12	24
22	275	34	.	35	28	24	125	181	25
22	29	17	27	.	1 596	484	327	63	26
21	40	14	29	2 063	.	528	351	40	27
2	23	8	15	668	571	.	289	19	28
58	77	51	113	412	286	301	.	115	29
7	58	13	208	73	36	23	166	.	30
19	44	21	59	228	244	83	206	318	31
5	20	6	19	56	52	18	51	173	32
21	39	11	28	169	128	41	116	75	33
16	14	12	13	261	410	102	204	19	34
15	16	8	16	195	208	59	87	28	35
16	80	18	55	25	36	10	43	32	36
23	115	24	108	34	15	14	36	75	37
10	44	3	90	23	22	21	35	134	38
10	10	15	3	16	11	5	11	9	39
9	21	13	11	15	13	7	12	20	40
8	30	9	22	29	6	11	19	23	41
11	19	10	31	58	42	10	38	27	42
11	32	17	18	66	30	21	23	35	43
13	18	6	23	53	47	18	35	43	44
2 416	3 289	2 756	2 129	5 681	4 583	2 269	4 314	2 119	45

**Räumliche Bevölkerungsbewegung**

Abbildung 57. Wanderungsströme zwischen den Stadt- und Landkreisen 1979  
c) Erwerbspersonen insgesamt (Deutsche und Ausländer)

Rd. r.	Herkunft Ziel	Landkreise					
		Schwarzwald-Baar-Kreis	Tuttlingen	Konstanz	Lörrach	Waldshut	Reutlingen
1	Stadtkreis Stuttgart, Landeshauptstadt	160	105	190	69	55	310
2	Landkreise						
3	Böblingen	72	31	90	30	28	152
4	Esslingen	80	70	69	31	21	482
5	Göppingen	47	21	17	11	13	166
6	Ludwigsburg	60	44	86	42	32	151
	Rems-Murr-Kreis	39	21	53	18	23	100
7	Stadtkreis Heilbronn	9	7	11	5	6	24
8	Landkreise						
9	Heilbronn	14	5	17	8	12	25
0	Hohenlohekreis	12	2	8	-	1	10
1	Schwäbisch Hall	9	5	12	5	2	34
	Main-Tauber-Kreis	17	2	7	4	4	10
2	Landkreise						
3	Heidenheim	15	5	16	1	7	29
	Ostalbkreis	21	12	23	7	10	46
4	Stadtkreise						
5	Baden-Baden	21	1	15	14	15	4
6	Karlsruhe	42	14	63	51	38	27
7	Landkreise						
	Karlsruhe	40	7	49	37	31	23
	Rastatt	35	8	36	36	19	18
8	Stadtkreise						
9	Heidelberg	15	8	47	18	17	16
0	Mannheim	26	11	26	21	19	26
1	Landkreise						
	Neckar-Odenwald-Kreis	17	3	14	9	11	14
	Rhein-Neckar-Kreis	36	10	45	26	25	22
2	Stadtkreis Pforzheim	15	4	22	12	3	23
3	Landkreise						
4	Calw	68	45	38	22	29	94
5	Enzkreis	14	5	18	11	9	21
	Freudenstadt	58	18	24	11	6	64
6	Stadtkreis Freiburg im Breisgau	191	37	142	268	198	23
7	Landkreise						
8	Breisgau-Hochschwarzwald	220	48	144	414	221	29
9	Emmendingen	106	13	44	85	33	18
	Ortenaukreis	211	62	122	169	83	53
0	Landkreise						
1	Rottweil	260	131	79	16	28	41
2	Schwarzwald-Baar-Kreis	.	232	240	88	117	54
	Tuttlingen	264	.	153	38	39	30
3	Landkreise						
4	Konstanz	252	184	.	118	212	41
5	Lörrach	100	29	93	.	352	13
	Waldshut	102	40	254	401	.	16
6	Landkreise						
7	Reutlingen	59	40	45	32	12	.
8	Tübingen	52	43	45	17	6	565
	Zollernalbkreis	86	94	85	13	14	213
9	Stadtkreis Ulm	15	11	31	14	6	47
0	Landkreise						
1	Alb-Donau-Kreis	40	18	22	3	9	100
	Biberach	71	21	67	11	14	123
2	Landkreise						
3	Bodenseekreis	102	67	361	36	38	68
4	Ravensburg	70	54	133	16	25	87
	Sigmaringen	77	78	212	48	38	222
5	Baden-Württemberg	3 220	1 666	3 268	2 286	1 881	3 634

# Räumliche Bevölkerungsbewegung

Landkreise		Stadtkreis	Landkreise					Baden- Württemberg	Lfd. Nr.
Tübingen	Zollern- albkreis	Ulm	Alb-Donau- Kreis	Biberach	Sodensee- kreis	Pavensburg	Sigmaringen		
356	189	126	199	176	127	240	146	13 393	1
304	112	29	44	32	32	60	51	5 922	2
234	88	75	93	90	57	100	67	7 819	3
76	40	89	240	75	42	70	23	4 074	4
112	63	42	75	51	58	89	41	8 044	5
80	51	28	53	49	30	84	24	5 720	6
19	9	6	8	7	10	22	13	2 524	7
41	26	7	15	17	10	20	11	4 902	8
15	4	4	6	12	4	11	5	1 289	9
44	8	22	16	4	6	27	4	2 102	10
12	4	12	10	10	7	11	9	1 352	11
39	5	71	88	55	9	24	12	1 301	12
76	30	50	57	67	22	64	38	3 010	13
9	3	5	3	2	5	5	1	1 252	14
25	17	16	20	11	22	28	29	4 780	15
24	20	9	9	11	18	17	21	5 906	16
13	9	10	6	9	8	11	9	2 613	17
21	7	15	17	12	10	29	7	3 083	18
16	18	14	11	11	14	28	21	2 956	19
7	13	3	3	1	1	8	15	1 791	20
24	16	18	23	19	24	36	23	6 769	21
19	12	7	7	6	13	10	9	2 051	22
133	61	11	29	26	19	39	38	3 764	23
19	18	6	9	13	13	12	14	3 416	24
146	71	10	12	22	15	19	40	2 319	25
30	33	15	9	24	44	46	46	4 438	26
22	25	20	20	18	48	44	77	5 213	27
16	29	5	7	17	22	25	22	2 417	28
27	28	14	10	25	44	34	45	4 173	29
82	152	10	11	23	13	37	46	2 020	30
50	76	17	26	48	81	64	72	3 160	31
39	78	12	13	47	37	56	98	1 692	32
47	111	20	24	67	375	120	187	3 217	33
18	8	8	7	11	25	22	50	2 271	34
12	11	3	9	6	32	22	50	1 952	35
581	215	35	115	104	54	83	216	3 619	36
-	279	33	43	73	64	73	88	3 190	37
287	.	29	41	86	37	64	297	2 329	38
38	28	.	609	168	44	77	94	2 011	39
63	31	760	.	256	37	119	126	2 617	40
90	96	137	257	.	156	493	235	2 655	41
76	61	40	34	168	.	604	301	2 934	42
88	71	88	100	465	600	.	343	3 386	43
109	301	94	117	245	296	389	.	3 039	44
3 539	2 527	2 025	2 505	2 639	2 585	3 436	3 064	158 490	45

Äumliche Bevölkerungsbewegung

B. Wanderungsströme zwischen den Regionen 1979

Ziel \ Herkunft	Mittlerer Neckar	Franken	Ost-württemberg	Mittlerer Oberrhein	Unterer Neckar	Nord-schwarzwald	Südlicher Oberrhein
a) Personen insgesamt (Erwerbs-							
Mittlerer Neckar	.	7 313	3 650	2 206	2 184	4 294	2 253
Franken	5 894	.	724	842	2 130	643	475
Ostwürttemberg	3 403	757	.	219	249	224	205
Mittlerer Oberrhein	2 215	810	194	.	3 052	2 169	3 037
Unterer Neckar	2 222	2 172	236	3 296	.	756	1 426
Nordschwarzwald	5 633	677	181	2 293	865	.	929
Südlicher Oberrhein	2 013	449	229	2 907	1 363	958	.
Schwarzwald-Baar-Heuberg	1 608	227	137	473	319	766	2 014
Hochrhein-Bodensee	1 416	221	108	784	517	370	3 170
Neckar-Alb	5 727	584	537	420	351	1 069	573
Donau-Ille <sup>1)</sup>	2 633	330	684	255	247	293	306
Bodensee-Oberschwaben	2 407	298	387	415	378	356	807
Baden-Württemberg	35 171	13 838	7 067	14 110	11 655	11 898	15 195
b) Ausländer (Erwerbspersonen)							
Mittlerer Neckar	.	523	277	236	231	628	169
Franken	560	.	50	121	176	86	42
Ostwürttemberg	340	68	.	12	21	21	8
Mittlerer Oberrhein	282	125	18	.	283	255	218
Unterer Neckar	275	201	17	202	.	52	98
Nordschwarzwald	639	71	16	209	73	.	62
Südlicher Oberrhein	125	25	4	168	49	39	.
Schwarzwald-Baar-Heuberg	122	15	7	34	12	71	119
Hochrhein-Bodensee	102	14	14	85	48	22	178
Neckar-Alb	513	35	15	51	31	114	27
Donau-Ille <sup>1)</sup>	280	33	37	33	24	18	18
Bodensee-Oberschwaben	132	11	19	37	21	25	28
Baden-Württemberg	3 370	1 121	474	1 188	969	1 331	967
c) Erwerbspersonen insgesamt							
Mittlerer Neckar	.	3 429	2 211	1 366	1 319	2 691	1 390
Franken	3 559	.	417	483	1 234	384	278
Ostwürttemberg	1 990	401	.	120	146	129	109
Mittlerer Oberrhein	1 327	464	103	.	1 650	1 256	1 656
Unterer Neckar	1 180	1 210	113	1 675	.	428	821
Nordschwarzwald	3 154	420	145	1 411	535	.	591
Südlicher Oberrhein	1 101	228	105	1 550	773	546	.
Schwarzwald-Baar-Heuberg	982	133	69	275	209	479	1 236
Hochrhein-Bodensee	789	106	67	439	276	209	1 980
Neckar-Alb	2 835	245	222	190	187	586	314
Donau-Ille <sup>1)</sup>	1 504	188	386	144	156	161	155
Bodensee-Oberschwaben	1 425	163	227	243	224	209	441
Baden-Württemberg	19 846	6 987	4 065	7 896	6 709	7 078	8 971

1) Soweit Land Baden-Württemberg.

Schwarzwald- Baar- Heuberg	Hochrhein- Bodensee	Neckar-Alb	Donau-Ille <sup>1)</sup>	Bodensee- Oberschwaben	Baden- Württemberg	Herkunft	Ziel
----------------------------------	------------------------	------------	--------------------------	---------------------------	-----------------------	----------	------

personen und Nichterwerbspersonen)

1 799	1 509	5 043	2 489	2 300	35 040	Mittlerer Neckar
217	198	539	252	281	12 195	Franken
138	147	422	662	323	6 749	Ostwürttemberg
451	820	352	204	324	13 628	Mittlerer Oberrhein
311	596	424	277	397	12 113	Unterer Neckar
753	326	1 105	263	390	13 415	Nordschwarzwald
2 008	3 398	621	376	359	15 281	Südlicher Oberrhein
.	1 332	978	320	774	8 948	Schwarzwald-Baar-Heuberg
1 347	.	521	298	1 545	10 297	Hochrhein-Bodensee
1 025	515	.	1 040	1 607	13 448	Neckar-Alb
333	299	984	.	2 256	8 620	Donau-Ille <sup>1)</sup>
850	1 635	1 728	2 116	.	11 377	Bodensee-Oberschwaben
9 232	10 775	12 717	8 297	11 156	161 111	Baden-Württemberg

und Nichterwerbspersonen)

135	126	557	212	134	3 228	Mittlerer Neckar
10	21	65	27	19	1 177	Franken
15	12	16	71	7	591	Ostwürttemberg
23	94	27	23	7	1 355	Mittlerer Oberrhein
23	48	35	42	32	1 025	Unterer Neckar
97	32	103	13	31	1 346	Nordschwarzwald
126	201	44	22	37	840	Südlicher Oberrhein
.	103	86	15	40	624	Schwarzwald-Baar-Heuberg
110	.	40	11	153	777	Hochrhein-Bodensee
83	51	.	61	66	1 047	Neckar-Alb
16	23	48	.	105	635	Donau-Ille <sup>1)</sup>
59	111	83	102	.	628	Bodensee-Oberschwaben
697	822	1 104	599	631	13 273	Baden-Württemberg

(Deutsche und Ausländer)

1 162	878	3 066	1 566	1 341	20 419	Mittlerer Neckar
126	102	285	156	170	7 194	Franken
86	64	225	388	169	3 827	Ostwürttemberg
237	404	192	111	174	7 574	Mittlerer Oberrhein
169	278	138	67	107	6 186	Unterer Neckar
497	205	662	158	241	8 019	Nordschwarzwald
1 125	1 923	333	184	497	8 365	Südlicher Oberrhein
.	798	602	207	504	5 494	Schwarzwald-Baar-Heuberg
829	.	277	155	883	6 010	Hochrhein-Bodensee
615	269	.	559	976	6 998	Neckar-Alb
228	177	616	.	1 381	5 096	Donau-Ille <sup>1)</sup>
553	907	1 083	1 351	.	6 826	Bodensee-Oberschwaben
5 627	6 005	7 479	4 902	6 443	92 008	Baden-Württemberg

Bevölkerungsvorausschätzung

Voraussichtliche Entwicklung der Bevölkerung bis 2050 (Modellrechnungen zur langfristigen Bevölkerungsentwicklung)  
a) Bevölkerung nach ausgewählten Altersgruppen

Jahr	Gesamtbevölkerung Variante <sup>1)</sup>				Darunter Aus- länder <sup>2)</sup>	Gesamtbevölkerung Variante <sup>1)</sup>				Darunter Aus- länder <sup>2)</sup>
	1	2	3	4		1	2	3	4	
	1 000					1 000				
Insgesamt						3 bis unter 6 Jahre				
977	9 121	9 121	9 121	9 121	813	329	329	329	329	58
980	9 120	9 112	9 131	9 142	859	283	283	283	283	56
985	9 093	9 038	9 164	9 235	924	281	263	304	327	51
990	9 060	8 920	9 237	9 415	977	298	253	354	412	45
995	9 010	8 785	9 296	9 583	1 026	310	257	377	444	43
000	8 896	8 596	9 276	9 657	1 077	293	244	354	415	49
010	8 446	8 013	9 009	9 590	1 155	223	183	277	337	53
020	7 873	7 265	8 706	9 612	1 186	218	163	304	406	51
030	7 223	6 447	8 327	9 570	1 207	201	149	285	389	55
040	6 494	5 576	7 850	9 441	1 240	172	126	254	365	57
050	5 798	4 748	7 426	9 429	1 286	165	116	260	399	58
6 bis unter 10 Jahre						10 bis unter 16 Jahre				
77	561	561	561	561	52	949	949	949	949	63
80	453	453	453	453	73	915	915	915	915	72
85	370	366	375	381	72	685	685	685	685	105
90	379	345	422	466	65	558	549	569	580	109
95	403	337	487	572	58	568	517	633	699	97
00	411	341	498	586	60	603	506	725	848	87
10	320	268	388	459	71	558	467	673	789	100
20	288	221	388	507	68	438	354	555	686	105
30	282	207	399	542	71	434	322	608	818	103
40	239	176	344	481	75	390	288	553	757	110
50	222	157	344	519	76	340	246	507	737	113
16 bis unter 19 Jahre						unter 19 Jahre				
77	435	435	435	435	30	2 558	2 558	2 558	2 558	259
80	469	469	469	469	28	2 398	2 390	2 409	2 420	282
85	457	457	457	457	36	2 083	2 028	2 154	2 225	311
90	327	327	327	327	57	1 870	1 730	2 047	2 225	318
95	276	272	282	287	54	1 863	1 638	2 149	2 436	298
00	284	257	320	355	47	1 858	1 573	2 220	2 583	294
10	306	254	371	436	45	1 623	1 345	1 991	2 375	321
20	235	197	286	339	53	1 397	1 096	1 840	2 355	330
30	215	164	292	383	51	1 323	984	1 854	2 504	335
40	209	154	296	403	53	1 180	866	1 703	2 382	352
50	177	131	256	358	56	1 067	763	1 625	2 414	362
19 bis unter 65 Jahre						65 Jahre und älter				
77	5 324	5 324	5 324	5 324	540	1 239	1 239	1 239	1 239	14
80	5 411	5 411	5 411	5 411	561	1 311	1 311	1 311	1 311	16
85	5 791	5 791	5 791	5 791	594	1 220	1 220	1 220	1 220	19
90	5 922	5 922	5 922	5 922	626	1 269	1 269	1 269	1 269	32
95	5 834	5 834	5 834	5 834	676	1 313	1 313	1 313	1 313	53
00	5 678	5 664	5 697	5 715	699	1 359	1 359	1 359	1 359	84
10	5 234	5 080	5 430	5 627	675	1 588	1 588	1 588	1 588	159
20	4 913	4 606	5 302	5 693	641	1 563	1 563	1 563	1 563	216
30	4 229	3 791	4 801	5 394	704	1 672	1 672	1 672	1 672	168
40	3 709	3 104	4 542	5 453	719	1 605	1 605	1 605	1 605	169
50	3 437	2 731	4 454	5 614	734	1 295	1 254	1 347	1 400	190

Erläuterungen siehe Legende des Schaubildes 17. -2) Ausländer nur nach Variante 1.

Noch: 59. Voraussichtliche Entwicklung der Bevölkerung bis 2050 (Modellrechnungen zur langfristigen Bevölkerungsentwicklung)  
b) Bevölkerung nach ausgewählten Altersgruppen in Meßziffern

Jahr	Gesamtbevölkerung Variante <sup>1)</sup>				Darunter Aus- länder <sup>2)</sup>	Gesamtbevölkerung Variante <sup>1)</sup>				Darunter Aus- länder <sup>2)</sup>
	1	2	3	4		1	2	3	4	
	1977 = 100					1977 = 100				
Insgesamt						3 bis unter 6 Jahre				
1977	100	100	100	100	100	100	100	100	100	100
1980	100,0	99,9	100,1	100,2	105,7	86,0	86,0	86,0	86,0	96,6
1985	99,7	99,1	100,5	101,2	113,7	85,4	79,9	92,4	99,4	87,9
1990	99,3	97,8	101,3	103,2	120,2	90,6	76,9	107,6	125,2	77,6
1995	89,8	86,3	101,9	105,1	126,2	94,2	78,1	114,6	135,0	74,1
2000	97,5	94,2	101,7	105,9	132,5	89,1	74,2	107,6	126,1	84,5
2010	92,6	87,9	98,8	105,1	142,1	67,8	55,6	84,2	102,4	91,4
2020	86,3	79,7	95,5	105,4	145,9	66,3	49,5	92,4	123,4	87,9
2030	79,2	70,7	91,3	104,9	148,5	61,1	45,3	86,6	118,2	94,8
2040	71,2	61,1	86,1	103,5	152,5	52,3	38,3	77,2	110,9	98,3
2050	63,6	52,1	81,4	103,4	158,2	50,2	35,3	79,0	121,3	100,0
6 bis unter 10 Jahre						10 bis unter 16 Jahre				
1977	100	100	100	100	100	100	100	100	100	100
1980	80,7	80,7	80,7	80,7	140,4	96,4	96,4	96,4	96,4	114,3
1985	66,0	65,2	66,8	67,9	138,5	72,2	72,2	72,2	72,2	166,7
1990	67,6	61,5	75,2	83,1	125,0	58,8	57,9	60,0	61,1	173,0
1995	71,8	60,1	86,8	102,0	111,5	59,9	54,5	66,7	73,7	154,0
2000	73,3	60,8	88,8	104,5	115,4	63,5	53,3	76,4	89,4	138,1
2010	57,0	47,8	69,2	81,8	136,5	58,8	49,2	70,9	83,1	158,7
2020	51,3	39,4	69,2	90,4	130,8	46,2	37,3	58,5	72,3	166,7
2030	50,3	36,9	71,1	96,6	136,5	45,7	33,9	64,1	86,2	163,5
2040	42,6	31,4	61,3	85,7	144,2	41,1	30,3	58,3	79,8	174,6
2050	39,6	28,0	61,3	92,5	146,2	35,8	25,9	53,4	77,7	179,4
16 bis unter 19 Jahre						unter 19 Jahre				
1977	100	100	100	100	100	100	100	100	100	100
1980	107,8	107,8	107,8	107,8	93,3	93,7	93,4	94,2	94,6	108,9
1985	105,1	105,1	105,1	105,1	120,0	81,4	79,3	84,2	87,0	120,1
1990	75,2	75,2	75,2	75,2	190,0	73,1	67,6	80,0	87,0	122,8
1995	63,4	62,5	64,8	66,0	180,0	72,8	64,0	84,0	95,2	115,1
2000	65,3	59,1	73,6	81,6	156,7	72,6	61,5	86,8	101,0	113,5
2010	70,3	58,4	85,3	100,2	150,0	63,4	52,6	77,8	92,8	123,9
2020	54,0	45,3	65,7	77,9	176,7	54,6	42,8	71,9	92,1	127,4
2030	49,4	37,7	67,1	88,0	170,0	51,7	38,5	72,5	97,9	129,3
2040	48,0	35,4	68,0	92,6	176,7	46,1	33,9	66,6	93,1	135,9
2050	40,7	30,1	58,9	82,3	186,7	41,7	29,8	63,5	94,4	139,8
19 bis unter 65 Jahre						65 Jahre und älter				
1977	100	100	100	100	100	100	100	100	100	100
1980	101,6	101,6	101,6	101,6	103,9	105,8	105,8	105,8	105,8	114,3
1985	108,8	108,8	108,8	108,8	110,0	98,5	98,5	98,5	98,5	135,7
1990	111,2	111,2	111,2	111,2	115,9	102,4	102,4	102,4	102,4	228,6
1995	109,6	109,6	109,6	109,6	125,2	106,0	106,0	106,0	106,0	378,6
2000	106,6	106,4	107,0	107,3	129,4	109,7	109,7	109,7	109,7	600,0
2010	98,3	95,4	102,0	105,7	125,0	128,2	128,2	128,2	128,2	1 135,7
2020	92,3	86,5	99,6	106,9	118,7	126,2	126,2	126,2	126,2	1 542,9
2030	79,4	71,2	90,2	101,3	130,4	134,9	134,9	134,9	134,9	1 200,0
2040	69,7	58,3	85,3	102,4	133,1	129,5	129,5	129,5	129,5	1 207,1
2050	64,6	51,3	83,7	105,4	135,9	104,5	101,2	108,7	113,0	1 357,1

1) Erläuterungen siehe Legende des Schaubildes 17. -2) Ausländer nur nach Variante 1.

Bevölkerungsvorausschätzung

Abbildung 59. Voraussichtliche Entwicklung der Bevölkerung bis 2050 (Modellrechnungen zur langfristigen Bevölkerungsentwicklung)  
c) Bevölkerung nach ausgewählten Altersgruppen in %

Jahr	Gesamtbevölkerung Variante <sup>1)</sup>				Darunter Aus- länder <sup>2)</sup>	Gesamtbevölkerung Variante <sup>1)</sup>				Darunter Aus- länder <sup>2)</sup>
	1	2	3	4		1	2	3	4	
	%					%				
Insgesamt						3 bis unter 6 Jahre				
1977	100	100	100	100	100	3,61	3,61	3,61	3,61	7,13
1980	100	100	100	100	100	3,10	3,11	3,10	3,10	6,52
1985	100	100	100	100	100	3,09	2,91	3,32	3,54	5,52
1990	100	100	100	100	100	3,29	2,84	3,83	4,38	4,61
1995	100	100	100	100	100	3,44	2,93	4,06	4,63	4,19
2000	100	100	100	100	100	3,29	2,84	3,82	4,30	4,55
2010	100	100	100	100	100	2,64	2,28	3,07	3,51	4,59
2020	100	100	100	100	100	2,77	2,24	4,49	4,22	4,30
2030	100	100	100	100	100	2,78	2,31	3,42	4,06	4,56
2040	100	100	100	100	100	2,65	2,26	3,24	3,87	4,60
2050	100	100	100	100	100	2,85	2,44	3,50	4,23	4,51
6 bis unter 10 Jahre						10 bis unter 16 Jahre				
1977	6,15	6,15	6,15	6,15	6,40	10,40	10,40	10,40	10,40	7,75
1980	4,97	4,97	4,96	4,96	8,50	10,03	10,04	10,02	10,01	8,38
1985	4,07	4,05	4,09	4,13	7,79	7,53	7,58	7,47	7,42	11,36
1990	4,18	3,87	4,57	4,95	6,65	6,16	6,15	6,16	6,16	11,16
1995	4,47	3,84	5,24	5,97	5,65	6,30	5,89	6,81	7,29	9,45
2000	4,62	3,97	5,37	6,07	5,57	6,78	8,89	7,82	8,78	8,08
2010	3,79	3,34	4,31	4,79	6,15	6,61	5,83	7,47	8,23	8,66
2020	3,66	3,04	4,46	5,27	5,73	5,56	4,87	6,37	7,14	8,85
2030	3,90	3,21	4,79	5,66	5,88	6,01	4,99	7,30	8,55	8,53
2040	3,68	3,16	4,38	5,09	6,05	6,01	5,16	7,04	8,02	8,87
2050	3,83	3,31	4,63	5,50	5,91	5,86	5,18	6,83	7,82	8,79
16 bis unter 19 Jahre						unter 19 Jahre				
1977	4,77	4,77	4,77	4,77	3,69	28,05	28,05	28,05	28,05	31,86
1980	5,14	5,15	5,14	5,13	3,26	26,29	26,23	26,38	26,47	32,83
1985	5,03	5,06	4,99	4,95	3,90	22,91	22,44	23,51	24,09	33,66
1990	3,61	3,67	3,54	3,47	5,83	20,64	19,39	22,16	23,63	32,55
1995	3,06	3,10	3,03	2,99	5,26	20,68	18,65	23,12	25,42	29,04
2000	3,19	2,99	3,45	3,68	4,36	20,89	18,30	23,93	26,75	27,30
2010	3,62	3,17	4,12	4,55	3,90	19,22	16,79	22,10	24,77	27,79
2020	2,98	2,71	3,29	3,53	4,47	17,74	15,09	21,13	24,50	27,82
2030	2,98	2,54	3,51	4,00	4,23	18,32	15,26	22,26	26,17	27,75
2040	3,22	2,76	3,77	4,27	4,27	18,17	15,53	21,69	25,23	28,39
2050	3,05	2,76	3,45	3,80	4,35	18,40	16,07	21,88	25,60	28,15
19 bis unter 65 Jahre						65 Jahre und älter				
1977	58,37	58,37	58,37	58,37	66,42	13,58	13,58	13,58	13,58	1,72
1980	59,33	59,38	59,26	59,19	65,31	14,38	14,39	14,36	14,34	1,86
1985	63,69	64,07	63,19	62,71	64,29	13,42	13,50	13,31	13,21	2,06
1990	65,36	66,39	64,11	62,90	64,07	14,01	14,23	13,74	13,48	3,28
1995	64,75	66,41	62,76	60,88	65,89	14,57	14,95	14,12	13,70	5,17
2000	63,83	65,89	61,42	59,18	64,90	15,28	15,81	14,65	14,07	7,80
2010	61,97	63,40	60,27	58,68	58,44	18,80	19,82	17,63	16,56	13,77
2020	62,40	63,40	60,90	59,23	54,05	19,85	21,51	17,95	16,26	18,21
2030	58,55	58,80	57,66	56,36	58,33	23,15	25,93	20,08	17,47	13,92
2040	57,11	55,67	57,86	57,76	57,98	24,72	28,78	20,45	17,00	13,63
2050	59,28	57,52	59,98	59,54	57,08	22,34	26,41	18,14	14,85	14,77

1) Erläuterungen siehe Legende des Schaubildes 17. -2) Ausländer nur nach Variante 1.



Schaubild 16

**Bevölkerung nach ausgewählten Altersgruppen**  
(Modellrechnungen zur langfristigen Bevölkerungsentwicklung)



Schaubild 17

**Bevölkerung und Erwerbspersonen**  
(Modellrechnungen zur langfristigen Bevölkerungsentwicklung)

Basis 1. 1. 1977

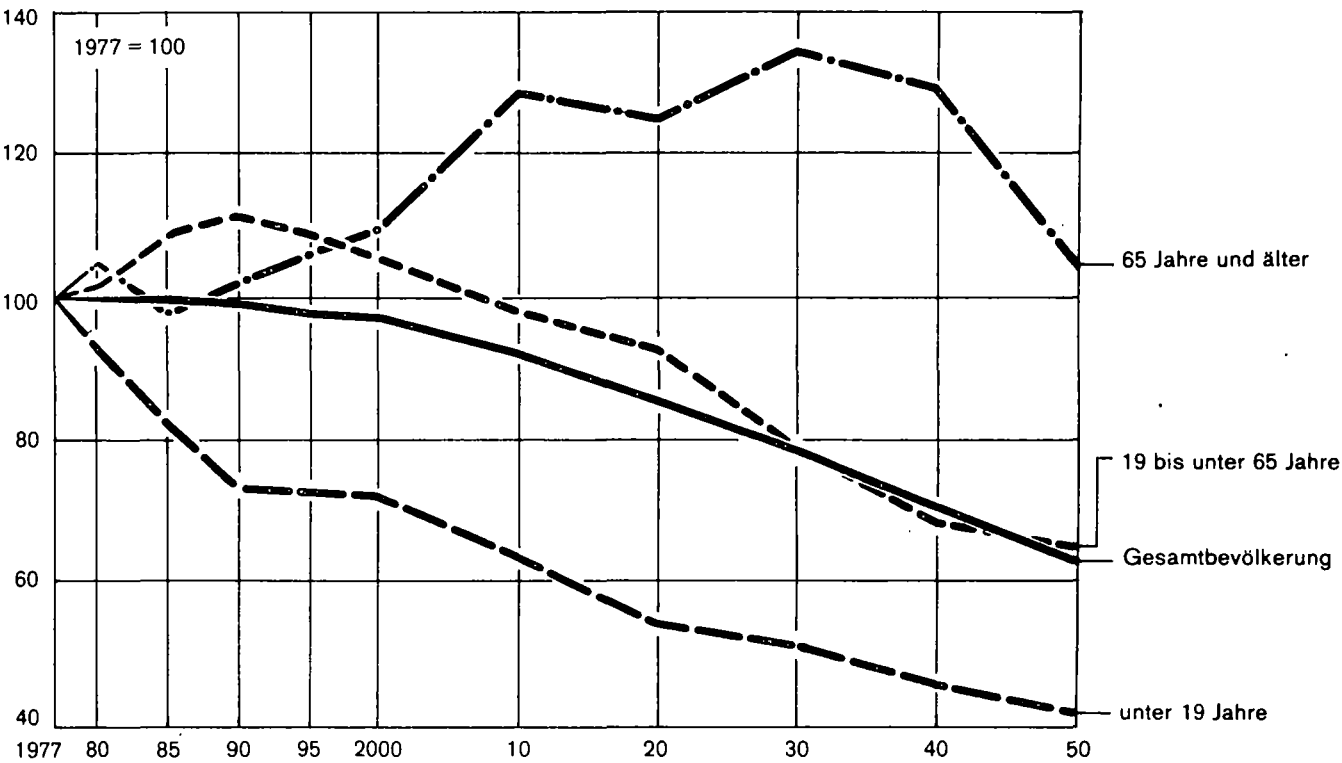