

**BAND
274**

STATISTIK VON BADEN-WÜRTTEMBERG

Regionalstruktur Baden - Württemberg 1978 Gemeinden

Vorwort

Die bisher vom Statistischen Landesamt in der Reihe "Regionalstruktur Baden-Württemberg" herausgegebenen, querschnittsorientierten Tabellenwerke mit Strukturdaten der Kreise und Gemeinden werden in dem vorliegenden Kurzbild fortgeführt. Im Wechsel mit den umfangreicheren Querschnittsbänden werden hier verschiedene Themenbereiche schwerpunktmäßig aufgegriffen.

Unter dem Gesichtspunkt einer schnellen und problemorientierten Information, besonders auch im Hinblick auf die vergleichende Analyse von Gemeindestrukturen, sind je Gemeinde 30 Merkmale bzw. Merkmalskombinationen ausgewiesen. Darunter befinden sich absolute Zahlen und Dichteziffern ebenso wie Veränderungsraten, die u.a. geeignet sind, strukturelle Veränderungen im Zeitablauf aufzuzeigen.

Den Tabellen sind zur thematischen Ergänzung jeweils eine Reihe von Gemeindegrofen angefügt. Diese veranschaulichen in übersichtlicher Weise die landesspezifische Verteilung bestimmter Informationsgehalte, zugleich aber auch die Intensität von Merkmalen in räumlicher Abgrenzung. Sämtliche im vorliegenden Band ausgewiesenen Daten wurden aus der beim Statistischen Landesamt geführten STRUKTUR- UND REGIONALDATENBANK abgerufen.

Auch in dieser Veröffentlichung wird der Weg computer-gestützter Tabellenfertigung beschritten. Bedingt dadurch mußte in einigen Fällen von der amtlichen Schreibweise der Gemeinden, Kreise und Regionen abgewichen werden. Die davon betroffenen regionalen Einheiten sind im Anhang in ungekürzter amtlicher Schreibweise wiedergegeben.

Der Band wurde in der Abteilung 6 "Informationssystem, Elektronische Datenverarbeitung" bearbeitet.

Stuttgart, im März 1980

Statistisches Landesamt
Baden-Württemberg

Prof. Dr. Klaus Szameitat
Präsident

Inhalt	Seite
Vorwort	3
Karte 1 Verwaltungseinteilung des Landes Baden-Württemberg	7
 I Begriffe und Erläuterungen	 9
 II Gemeindetabellen und -grafiken nach Sachgebieten	
Tabelle 1 Fläche und Bevölkerung 1976 / 78	14
Schaubild 1 – Absolute Bevölkerungsveränderung 1976 bis 1978 bezogen auf die Gemarkungsfläche	34
Schaubild 2 – Siedlungsfläche 1978 in Prozent der Gemarkungsfläche	35
Tabelle 2 Gebiet und Flächennutzung	38
Schaubild 3 – Landwirtschaftlich genutzte Fläche 1978 in Prozent der Gemarkungsfläche	58
Schaubild 4 – Gemeinden nach der landwirtschaftlichen Boden- nutzung 1978	59
Tabelle 3 Gebäude und Wohnungen	62
Schaubild 5 – Veränderung des Rohzugangs an Wohnungen von 1976 bis 1978	82
Schaubild 6 – Belegungsdichte 1978	83
 Anhang	
Amtliche Schreibweise von abgekürzten Gemeinde-, Kreis- und Regionsnamen	86

In der Reihe "Regionalstruktur Baden-Württemberg" sind bisher folgende Tabellen mit Gemeindedaten erschienen:

Band 262 der Schriftenreihe "Statistik von Baden-Württemberg":
"Regionalstruktur Baden-Württemberg 1977"

		Seite
Tabelle 1	Fläche und Bevölkerung 1970/76	17
Tabelle 2	Allgemeinbildendes Schulwesen 1976	53
Tabelle 3	Versicherungspflichtig beschäftigte Arbeitnehmer am 30.6.1976	79
Tabelle 4	Landwirtschaft 1970/77	109
Tabelle 5	Industrie und Handwerk 1976	141
Tabelle 6.1	Gemeindefinanzen – Einnahmen – 1970/76	169
Tabelle 6.2	Gemeindefinanzen – Ausgaben – 1970/76	191

Stand: 1. 1. 1979

■ Land, Regierungsbezirk
 — Region
 — Kreis

-
- Grenzen:**
- Land, Regierungsbezirk
 - Region
 - Kreis
- Legende:**
- Sitz der Stadtkreisverwaltung
 - Sitz des Landratsamtes
 - Sitz des Regionalverbandes
 - Sitz des Regierungspräsidiums
- Landkreise und Städte:**
- Unterer Neckar:** Mannheim, Heidelberg, Mosbach, Neckar-Odenwald-Kreis, Rhein-Neckar-Kreis, Heilbronn, Heilbronn.
 - Mittlerer Neckar:** Karlsruhe, Enzkreis, Pforzheim, Ludwigsburg, Ludwigsburg, Rems-Murr-Kreis, Waiblingen, Stuttgart, Esslingen am Neckar, Esslingen, Göppingen, Göppingen, Heidenheim, Heidenheim an der Brenz.
 - Ostalb:** Ostalbkreis, Ostwürttemberg, Aalen, Schwabisch Gmünd, Schwabisch Hall.
 - Südlicher Neckar:** Ortenaukreis, Offenburg, Ortenaukreis, Freudenstadt, Freudenstadt, Rottweil, Rottweil, Balingen, Zollernalbkreis, Sigmaringen, Sigmaringen, Bodensee-Oberschwaben, Ravensburg, Ravensburg, Bodenseekreis, Bodensee, Konstanz, Konstanz, Friedrichshafen.
 - Südlicher Neckar:** Ortenaukreis, Offenburg, Ortenaukreis, Freudenstadt, Freudenstadt, Rottweil, Rottweil, Balingen, Zollernalbkreis, Sigmaringen, Sigmaringen, Bodensee-Oberschwaben, Ravensburg, Ravensburg, Bodenseekreis, Bodensee, Konstanz, Konstanz, Friedrichshafen.
 - Südlicher Neckar:** Ortenaukreis, Offenburg, Ortenaukreis, Freudenstadt, Freudenstadt, Rottweil, Rottweil, Balingen, Zollernalbkreis, Sigmaringen, Sigmaringen, Bodensee-Oberschwaben, Ravensburg, Ravensburg, Bodenseekreis, Bodensee, Konstanz, Konstanz, Friedrichshafen.
- 1) Soweit Land Baden-Württemberg.

1) Soweit Land Baden-Württemberg.

I Begriffe und Erläuterungen

Belegungsdichte

Unter Belegungsdichte versteht man die Zahl der Einwohner bezogen auf die Anzahl der Wohnungen eines bestimmten Gebietes.

Bevölkerungsfortschreibung

Die Wohnbevölkerungszahlen werden auf der Grundlage der jeweils letzten allgemeinen Zählung der Bevölkerung nach den Ergebnissen der Statistik der natürlichen Bevölkerungsbewegung und der Wanderungsstatistik fortgeschrieben. Zugänge sind Geburten und Zuzüge, Abgänge Sterbefälle und Fortzüge.

Gebäude und Hofflächen

Hierzu rechnen alle bebauten Flächen, Plätze und Höfe sowie Industrieanlagen, Stapel- und Lagerplätze. Nicht zur Gebäude- und Hoffläche zählen die nicht unmittelbar am Haus oder Hof gelegenen Gärten und Viehweiden, ferner Halden, Steinbrüche und Kiesgruben.

Gebietsstand

Hierunter versteht man die räumliche Abgrenzung von Gebietseinheiten, und zwar in der Regel nach dem Stand vom 1. Januar eines Jahres. Abweichungen hiervon gibt es z.B. aus Anlaß von Zählungen und Gebietsreformen. Im vorliegenden Band ist das Zahlenmaterial einheitlich nach dem Gebietsstand vom 1. Januar 1978 ausgewiesen.

Gemarkungsfläche (Katasterfläche)

Die Gemarkungsfläche ist die durch amtliche Vermessung festgestellte Gesamtfläche einer Gemeinde. Die Gemarkungsfläche hierarchisch höherer Gebietseinheiten (Kreise, Regionen usw.) ergibt sich durch Addition der gemeindlichen Gemarkungsflächen.

Gestorbene

Ohne Totgeborene, standesamtlich beurkundete Kriegsterbefälle und gerichtliche Todeserklärungen. Ein Verstorbener wird dort gezählt, wo er zur Wohnbevölkerung gehörte.

Naturfläche

Differenz aus Katasterfläche (Gemarkungsfläche) und Siedlungsfläche. Sie umfaßt demnach landwirtschaftlich genutzte Flächen, brachliegende, nicht mehr genutzte landwirtschaftliche Flächen, Öd- und Unland, unkultivierte Moore, Waldflächen und Gewässer.

Lebendgeborene

Lebendgeborene sind Kinder, bei denen entweder das Herz geschlagen oder die Nabelschnur pulsiert oder die natürliche Lungenatmung eingesetzt hat. Bis Ende 1957 zählten zu den Lebendgeborenen nur Kinder, bei denen die natürliche Lungenatmung eingesetzt hatte.

Landwirtschaftlich genutzte Fläche (LF)

Hierzu rechnen Flächen, die als Ackerland (einschließlich Erwerbsgartenland), Dauergrünland, Haus- und Nutzgärten, Obstanlagen, Baumschulen, Rebland, Korbweiden und Pappelanlagen oder Weihnachtsbaumkulturen außerhalb des Waldes genutzt werden. Der bis 1970 gebräuchliche Begriff "landwirtschaftliche Nutzfläche" (NF) bezog sich auch auf die Brachfläche, die LF schließt sie dagegen aus.

Siedlungsfläche

Die Siedlungsfläche setzt sich zusammen aus Gebäude- und Hofflächen, Wegeland und Eisenbahnflächen sowie Parkanlagen, Friedhofsflächen, ferner Flächen für Sport, Flug- und Militärübungsplätze. Die Erfassung dieser Flächen erfolgt nach dem Betriebsprinzip.

Sonstige Siedlungsflächen

Zu den sonstigen Siedlungsflächen zählen Parkanlagen, Friedhofsflächen sowie Flächen für Sport-, Flug- und Militärübungsplätze.

Wanderungen

Wohnungswechsel von einer Gemeinde nach einer anderen Gemeinde einschließlich der Fälle, in denen jemand unter Beibehaltung seiner bisherigen Wohnung eine weitere Wohnung in einer anderen Gemeinde bezieht oder unter Aufgabe einer weiteren Wohnung in die beibehaltene Wohnung zurückkehrt.

Wanderungsvolumen

Das Wanderungsvolumen setzt sich zusammen aus der Summe der Zu- und Fortzüge über die jeweiligen Gemeindegrenzen.

Wegeland und Eisenbahnflächen

Diese Nutzungsart umfaßt alle öffentlichen und privaten Straßen und Wege, Eisenbahnen, auch katastermäßig nicht vermessene Feldwege sowie Waldwege, sofern ihre Breite 5 Meter und mehr beträgt.

Wirtschaftsfläche

Die Wirtschaftsfläche umfaßt die Gesamtflächen aller in einem bestimmten Gebiet ansässigen land- und forstwirtschaftlichen Betriebe zuzüglich aller anderer Flächen, soweit diese nicht von auswärtigen Betrieben bewirtschaftet werden. Die Wirtschaftsfläche, die nach dem Betriebsprinzip erfaßt wird, gliedert sich nach den Hauptnutzungsarten in landwirtschaftlich genutzte Fläche, nicht genutzte landwirtschaftliche Fläche, Waldfläche, Gebäude- und Hofflächen, Wegeland und Eisenbahnflächen, Park- und Grünanlagen, Friedhöfe, Sport-, Flug- und Militärübungsplätze, Öd-/Unland, unkultivierte Moore sowie Gewässerflächen.

Wohnbevölkerung

Zur Wohnbevölkerung zählen alle Personen, die in dem betreffenden Gebiet ihren ständigen Wohnsitz haben. Personen mit Wohnraum in mehreren Gemeinden sind der Gemeinde zugeordnet, von der aus sie zur Arbeit oder Ausbildung gehen. Soweit sie weder berufstätig sind noch in Ausbildung stehen ist die Wohnung oder Unterkunft maßgebend, in der sie sich überwiegend aufhalten. Nicht zur Wohnbevölkerung zählen die Angehörigen der ausländischen Stationierungstreitkräfte sowie der ausländischen diplomatischen und konsularischen Vertretungen mit ihren Familienangehörigen.

Wohngebäude

Als Wohngebäude sind solche Gebäude ausgewiesen, die ausschließlich oder mindestens zur Hälfte Wohnzwecken dienen, auch wenn sie zum Zeitpunkt der Zählung leer standen. Nicht zu den Wohngebäuden gehören Wochenend- und Ferienhäuser unter 50 qm Wohnfläche.

Noch: Wohngebäude

Während der Begriff Wohngebäude nur ganze Gebäude (Neu- und Wiederaufbau) umfaßt, sind unter dem Begriff Wohnbau sowohl die Erstellung ganzer Gebäude als auch Baumaßnahmen an bestehenden Gebäuden zu verstehen.

Wohnung

Eine Wohnung ist eine selbständige Wohneinheit, die aus einem oder mehreren, in der Regel zusammenliegenden Räumen mit eigener Küche oder Kochnische besteht und nicht im Keller oder in einer Unterkunft liegt.

Zeichenerklärung

- = Kein Nachweis vorhanden, Abweichungen in den Summen durch Runden der Zahlen.

II Gemeindetabellen und - grafiken nach Sachgebieten

Fläche und Bevölkerung

1. Fläche und Bevölkerung 1976/78

GE BIETS STAND 1.1.79	LAND REGIERUNGSBEZIRK (RB) REGION (RG) STADTKREIS (SKR) LANDKREIS (LKR) GEMEINDE	GEMAR KUNGS FLAECHE IN HA 1978	SIEDLUNGSFLAECHE IN % DER GEMAR KUNGSFLAECHE		BEVOELKERUNGSBESTAND		-----BEVOELKERUNGSBILANZ-----			
			1975	1978	WOHNBEVOELKERUNG (FORTSCHRREIBUNG)		LEBEND GE BORENE -----	GESTOR BENE 1.1.76 -	WANDE RUNGS SALDO 31.12.78	WANDE RUNGS VOLUMEN -----
					1.1.76	31.12.78				
000000	LD BADEN-WUERTEMBERG	3574172	10.0	10.6	9152748	9137790	276397	278930	-12425	3918685
R E G I E R U N G S B E Z I R K S T U T T G A R T										
100000	RB STUTTGART	1055781	10.9	11.7	3443890	3439604	107404	100735	-10955	1511963
R E G I O N M I T T L E R E R N E C K A R										
110000	RG MITTLERER NECKAR	365448	15.4	16.6	2341099	2340188	72028	65263	-7676	1111678
111000	SKR STUTTGART	20714	36.6	44.3	600421	583700	15304	18370	-13655	276913
111000	STUTTGART, L.-HAUPTST.	20714	36.6	44.3	600421	583700	15304	18370	-13655	276913
115000	LKR BOEBLINGEN	61789	15.1	16.3	288385	296776	10360	6832	4863	153251
115001	AIDLINGEN	2656	8.5	8.8	6807	7300	264	140	369	4179
115002	ALTDORF	1747	8.3	9.4	2359	2692	95	55	293	1551
115003	BOEBLINGEN, STADT	3904	32.1	35.0	40547	40627	1304	971	-253	26849
115004	BONDORF	1755	9.6	9.6	2800	2907	91	75	91	1131
115010	DECKENPFRONN	1141	7.8	8.8	1754	1848	68	38	64	894
115013	EHNINGEN	1780	9.3	11.9	6464	6989	253	133	405	4105
115015	GAERTRINGEN	2022	11.8	11.9	8493	9345	441	146	557	5129
115016	GAUFELEDE	2015	11.9	12.7	4829	5278	200	119	368	2134
115054	GRAFENAU	1305	15.4	16.2	4791	4901	194	95	11	2583
115021	HERRENBERG, STADT	6572	11.7	12.4	24389	24983	918	621	297	9945
115022	HILDRIZHAUSEN	1217	6.9	7.6	2394	2774	108	55	327	1683
115024	HOLZGERLINGEN	1339	15.8	17.3	8194	8359	274	156	47	3841
115053	JETTINGEN	2110	11.4	12.2	4440	4592	170	116	98	1820
115028	LEONBERG, STADT	4873	18.8	19.3	35731	37401	1145	1007	1532	18546
115029	MAGSTADT	1912	13.5	14.0	7969	7827	354	159	-337	4103
115034	MOETZINGEN	815	13.4	13.4	2217	2329	86	52	78	1038
115037	NUFRINGEN	1004	11.0	12.3	3316	3584	130	72	210	1646
115041	RENNINGEN	3113	16.0	17.5	12128	12119	463	263	-209	5567
115042	RUTESHEIM	1624	14.8	25.7	7772	8028	272	176	160	3708
115044	SCHUENAU	1416	10.6	11.1	8800	9139	326	206	219	4189
115045	SINDELFINGEN, STADT	5082	27.6	28.7	54134	53851	1755	1269	-769	30203
115046	STEINENBRUNN	973	12.0	11.9	4661	4615	186	101	-131	2637
115048	WALDENBUCH, STADT	2269	9.9	10.4	6617	7081	255	162	371	3421
115050	WEIL DER STADT, STADT	4317	14.2	15.6	13890	14590	516	340	524	5670
115051	WEIL IM SCHUENBUCH	2614	13.2	13.1	7885	8211	314	183	195	3891
115052	WEISSACH	2214	14.2	15.4	5004	5406	178	122	346	2788
116000	LKR ESSLINGEN	64167	16.9	17.8	450232	454294	14724	11452	790	205766
116081	AICHTAL, STADT	2365	11.3	11.3	7336	7773	246	141	332	3420
116076	AICHWALD	1468	10.3	11.0	6125	7357	290	132	1074	3566
116004	ALTACH	335	31.8	31.9	5753	5778	184	131	-28	3484
116005	ALTDORF	325	7.4	7.5	722	727	21	20	4	288
116006	ALTENRIET	335	15.0	15.5	1102	1272	48	20	142	626
116007	BALIMANNWEILER	1854	5.5	5.7	4599	4963	196	109	277	2277
116008	BEMPFLINGEN	627	14.7	14.8	3061	3059	124	82	-44	1304
116011	BEUREN	1170	8.3	8.2	3070	3222	93	94	153	1199
116012	BISSINGEN AN DER TECK	1708	6.4	6.5	2977	3055	124	75	29	1125
116014	DEIZISAU	518	46.4	46.8	6333	6235	233	134	-197	2759
116015	DENKENDORF	1305	16.2	16.2	9230	9416	352	224	58	4908
116016	DETTINGEN UNTER TECK	1518	10.7	11.7	4784	5087	176	174	301	2047
116018	ERKENBRECHTSWEILER	692	3.9	5.4	1599	1696	46	51	102	528
116019	ESSLINGEN A. NECKAR, ST.	4644	25.8	27.3	95298	92683	2635	2688	-2562	38210
116077	FILDERSTADT, STADT	3855	20.3	22.2	34603	35918	1370	745	690	19132
116020	FRICKENHAUSEN	1135	17.0	21.6	7785	8018	266	195	162	3400
116022	GROSZBETTLINGEN	423	18.4	19.3	3345	3399	111	48	-9	1499
116027	HOCHDORF	775	15.7	16.8	3715	3793	127	97	48	1288
116029	HOLZMADEN	310	12.3	12.8	1615	1607	61	40	-29	685
116033	KIRCHHEIM U. TECK, STADT	4047	23.7	25.2	31666	31706	875	984	149	14033
116035	KOENGEN	1255	16.9	16.9	8101	8133	278	176	-70	3596
116036	KOHLBERG	439	14.6	17.2	1963	2067	57	51	98	552
116078	LEINFELDEN-ECHTERD., ST	2990	24.4	26.0	34195	34633	1042	744	140	17342
116079	LENNINGEN	4143	6.8	7.3	7775	7769	244	212	-38	2372
116037	LICHTENWALD	1080	4.1	4.1	1842	2157	89	33	259	1059

Noch: 1. Fläche und Bevölkerung 1976/78

GE BIETS STAND 1.1.79	LAND	GEMAR	SIEDLUNGSFLAECHE		BEVOELKERUNGSBESTAND		-----BEVOELKERUNGSBILANZ-----			
	REGIERUNGSBEZIRK (RB)	KUNGS	IN % DER GEMAR				LEBEND GE BÜRENE	GESTOR BENE	WANDE RUNGS SALDO	WANDE RUNGS VOLUMEN
	REGION (RG)	FLAECHE	KUNGSFLAECHE							
	STADTKREIS (SKR)	IN HA			1.1.76	31.12.78				
	LANDKREIS (LKR)		1975	1978				1.1.76	31.12.78	
	GEMEINDE	1978								
NOCH LKR ESSLINGEN										
116041	NECKARTAILFINGEN	826	12.5	13.5	3143	3139	116	74	-46	1456
116042	NECKARTENZLINGEN	904	22.0	22.4	5152	5121	175	99	-107	2511
116043	NEIDLINGEN	1265	6.6	5.9	1520	1502	42	41	-19	357
116046	NEUFFEN,STADT	1744	7.9	8.2	4786	4888	159	136	79	1613
116047	NEUHAUSEN A.D.FILDERN	1247	14.4	15.0	9548	9855	314	200	193	4417
116048	NOTZINGEN	773	15.7	16.0	2654	2823	107	72	134	1232
116049	NUERTINGEN,STADT	4688	27.7	28.5	34333	34610	1087	1105	295	16145
116050	OBERBOIHINGEN	633	12.9	13.4	3718	3793	95	103	83	1851
116053	OHMDEN	555	5.1	5.1	1609	1573	61	24	-73	749
116080	OSTFILDERN,STADT	2282	29.0	29.8	27995	28419	981	619	62	14318
116054	OWEN,STADT	970	9.8	10.2	2755	2779	94	71	1	1097
116056	PLOCHINGEN,STADT	1066	26.2	28.4	12484	12359	378	291	-212	7076
116058	REICHENBACH A.D.FILS	743	18.9	19.0	7613	7270	209	209	-343	3077
116063	SCHLAITDORF	731	6.8	6.9	1225	1229	51	31	-16	542
116068	UNTERENSINGEN	763	17.5	18.9	3872	4012	151	81	70	2066
116070	WEILHEIM A.D.TECK,ST.	2651	9.6	12.2	7934	7983	255	199	-7	2989
116071	WENDLINGEN A.NECKAR,ST	1209	25.5	25.5	14360	14522	513	331	-20	6552
116072	WERNAU(NECKAR),STADT	1089	20.4	21.7	12699	12190	471	264	-716	4638
116073	WOLFSCHLUGEN	712	13.7	13.6	4238	4704	177	102	391	2381
117000	LKR GOEPPINGEN	64232	11.0	12.0	229117	226750	6847	7211	-2003	99185
117001	ADELBERG	949	16.0	16.9	1440	1485	51	37	31	541
117002	AICHELBERG	400	14.3	14.5	783	788	23	24	6	326
117003	ALBERSHAUSEN	650	7.2	8.0	3623	3591	133	97	-68	1484
117006	BAD DITZENBACH	2546	6.2	6.2	2984	2911	91	103	-61	1101
117007	BAD UEBERKINGEN	2402	6.2	7.4	3550	3421	102	99	-132	9984
117009	BIRENBACH	250	36.3	39.8	1454	1539	56	38	67	691
117010	BOEHMENKIRCH	5107	5.0	8.5	4488	4516	175	99	-48	1184
117011	BOERTLINGEN	825	8.3	8.3	1442	1495	33	36	56	584
117012	BOLL	1096	10.0	9.3	3942	4023	87	177	171	2109
117014	DEGGINGEN	2271	6.1	6.7	5782	5744	193	217	-14	1710
117015	DONZDORF,STADT	3982	9.3	10.5	10489	10642	379	283	57	3485
117016	DRACKENSTEIN	569	8.3	7.6	311	341	13	10	27	105
117017	DUERNAU	537	5.8	6.2	1428	1481	38	35	50	582
117018	EBERSBACH A.D. FILS,ST	2627	10.8	10.8	13927	13940	485	394	-78	6010
117019	EISLINGEN/FILS,STADT	1642	27.4	28.8	18570	18218	596	631	-317	7849
117020	ESCHENBACH	482	8.2	8.8	1335	1568	58	29	204	800
117023	GAMMELSHAUSEN	330	4.2	5.3	1342	1367	49	32	8	696
117024	GEISLINGEN A.D.ST.,ST.	7585	13.0	13.2	28693	27415	724	976	-1026	9454
117025	GINGEN AN DER FILS	1001	9.8	11.5	4260	4101	135	131	-163	1443
117026	GOEPPINGEN,STADT	5919	23.0	25.3	54365	52690	1346	1909	-1112	23582
117028	GRUIBINGEN	2305	8.5	8.8	1521	1652	55	42	118	790
117029	HATTENHOFEN	764	14.4	16.3	2119	2424	86	60	279	1397
117030	HEININGEN	1246	10.7	12.0	4259	4505	145	84	185	1821
117031	HOHENSTADT	1163	5.8	6.3	540	514	18	17	-27	141
117033	KUCHEN	895	13.7	14.2	5219	5318	170	149	78	2044
117061	LAUTERSTEIN,STADT	2332	4.5	4.9	2570	2533	89	67	-59	713
117035	MUEHLHAUSEN IM TAELE	633	6.8	6.9	816	786	16	25	-21	275
117037	OTTENBACH	1190	6.8	7.5	1914	1988	95	40	19	717
117038	RECHBERGHAUSEN	640	16.2	18.1	4867	4969	134	122	90	2110
117042	SALACH	837	15.7	16.9	6507	6326	209	244	-146	2514
117043	SCHLAT	968	6.5	6.7	1466	1503	34	43	46	500
117044	SCHLIERBACH	1097	9.6	9.6	3314	3365	97	61	15	1293
117049	SUESZEN	1273	13.4	13.8	8211	8068	246	228	-161	2661
117051	UHINGEN	2478	17.4	17.6	11588	11381	351	370	-188	5026
117053	WAESCHENBEUREN	1295	6.0	6.0	2644	2690	76	70	40	798
117055	WANGEN	968	6.3	6.3	2872	2917	103	95	37	1203
117058	WIESENSTEIG,STADT	2340	5.6	5.9	2580	2520	85	89	-56	1012
117060	ZELL UNTER AICHELBERG	638	7.7	15.4	1902	2015	71	48	90	750
118000	LKR LUDWIGSBURG	68722	16.2	17.0	423805	427497	13915	11074	851	215613
118001	AFFALTERBACH	1018	5.0	5.5	3526	3840	146	72	240	1656
118003	ASPERG,STADT	580	55.5	56.5	12245	11578	305	301	-671	6203
118006	BENNINGEN AM NECKAR	487	12.1	13.1	4168	4426	150	91	201	2447
118007	BESIGHEIM,STADT	1684	13.1	13.6	8129	8285	287	257	126	3646
118079	BIETIGHEIM,-BISSINGEN,ST	3130	28.0	27.3	34042	33573	1020	832	-657	16915

Noch: 1. Fläche und Bevölkerung 1976/78

GE BIETS STAND 1.1.79	LAND REGIERUNGSBEZIRK (RB) REGION (RG) STADTKREIS (SKR) LANDKREIS (LKR) GEMEINDE	GEMAR KUNGS FLAECHE IN HA 1978	SIEDLUNGSFLAECHE IN % DER GEMAR KUNGSFLAECHE		BEVOELKERUNGSBESTAND		-----BEVOELKERUNGSBILANZ-----			
			1975	1978	WOHNBEVOELKERUNG (FORTSCHRIBUNG)		LEBEND GE BORENE -----	GESTOR BENE 1.1.76 -	WANDE RUNGS SALDO 31.12.78	WANDE RUNGS VOLUMEN -----
					1.1.76	31.12.78				
NOCH LKR LUDWIGSBURG										
118010	BOENNIGHEIM,STADT	2012	7.8	7.9	6185	6136	193	174	-68	3614
118011	DITZINGEN,STADT	3041	21.6	23.0	21405	22285	863	416	433	10893
118012	EBERDINGEN	2621	10.5	10.7	4386	5038	188	123	587	2811
118014	ERDMANNHAUSEN	875	12.5	12.6	3838	3975	155	96	78	2110
118015	ERLIGHEIM	619	11.4	11.5	1672	1757	54	46	77	853
118078	FREIBERG AM NECKAR	1314	22.5	23.5	12800	13096	406	303	193	6685
118016	FREUDENTAL	307	21.5	23.4	1832	1900	66	124	126	1062
118018	GEMMRIGHEIM	823	16.8	17.3	3507	3377	104	98	-136	1336
118019	GERLINGEN,STADT	1700	17.7	18.3	17932	18018	489	426	23	9611
118021	GROSZBOTTWAR,STADT	2584	11.1	13.4	6169	6513	263	164	245	2639
118027	HEMMINGEN	1234	17.1	18.1	6620	6958	306	108	140	3630
118028	HESSIGHEIM	503	6.6	6.6	1760	1751	60	66	-3	699
118077	INGERSHEIM	1155	10.0	10.9	4706	4711	193	100	-88	2060
118040	KIRCHHEIM AM NECKAR	852	13.9	14.1	4282	4174	118	128	-98	1720
118080	KORN TAL-MUENCHINGEN,ST	2071	19.5	20.9	17010	16806	573	401	-376	10258
118046	KORNWESTHEIM,STADT	1455	42.7	44.0	27771	27068	742	718	-727	13683
118047	LOECHGAU	1095	14.6	14.8	4197	4226	118	110	21	1771
118048	LUDWIGSBURG,STADT	4365	28.1	29.4	83622	81208	2316	2655	-2075	42979
118049	MARBACH AM NECKAR,ST.	1806	13.3	13.3	12131	11862	393	339	-323	5305
118050	MARKGRUENINGEN,STADT	2816	8.4	10.1	12238	12394	453	270	-27	5967
118051	MOEGLINGEN	993	23.5	24.4	10137	10349	360	174	26	6802
118053	MUNDELSHEIM	1019	9.4	10.3	2466	2629	88	74	149	1187
118054	MURR	779	23.2	29.0	3646	4059	132	80	361	2145
118059	OBERRIEXINGEN,STADT	817	16.4	18.0	1852	2182	83	61	308	974
118060	OBERSTENFELD	2111	13.8	14.4	5727	6204	209	222	490	2976
118063	PLEIDELSHEIM	1018	18.0	19.6	4171	3989	135	99	-218	2062
118081	REMSECK AM NECKAR	2260	16.8	18.0	15780	16241	636	335	160	8338
118076	SACHSENHEIM,STADT	5792	9.2	9.4	13391	13558	457	328	38	5686
118067	SCHWIEBERDINGEN	1487	20.6	20.7	8357	8809	344	138	246	4938
118068	SERSHEIM	1148	6.5	6.5	3372	3556	153	98	129	1499
118070	STEINHEIM A.D.MURR,ST.	2319	11.5	12.3	8053	8368	281	196	230	3456
118071	TAMM	877	27.8	28.3	5857	7223	232	127	1261	4699
118073	VAIHINGEN A.D.ENZ,ST.	7341	12.0	12.3	21998	22582	754	658	488	9124
118074	WALHEIM	614	14.0	14.0	2825	2791	90	66	-58	1174
119000	LKR REMS-MURR-KREIS	85824	11.8	12.4	349139	351171	10878	10324	1478	160950
119001	ALFDORF	6848	7.3	7.8	5465	5511	203	170	13	1583
119003	ALLMERSBACH IM TAL	796	13.9	15.0	3624	3839	119	84	180	1682
119004	ALTHUETTE	1815	6.4	6.5	2913	3116	95	100	208	1234
119087	ASPBACH	3546	6.4	6.7	6265	6218	217	188	-76	2028
119006	AUENWALD	1975	9.0	9.1	4627	4903	138	109	247	1771
119008	BACKNANG,STADT	3937	20.2	21.9	29614	28809	859	1070	-594	11334
119089	BERGLEN	2587	7.0	7.6	4829	4855	157	127	-4	2118
119018	BURGSTETTEN	1029	13.6	14.0	2892	2899	85	101	23	1173
119020	FELLBACH,STADT	2787	26.9	27.2	42501	41787	1191	1123	-782	21538
119024	GROSZERLACH	2715	5.9	5.1	1941	2107	35	109	240	2990
119037	KAISERSBACH	2796	3.9	4.3	1941	1960	48	64	35	603
119093	KERNEN IM REMSTAL	1509	22.8	23.3	14009	14251	431	325	136	6842
119038	KIRCHBERG AN DER MURR	1318	8.8	9.8	3325	3235	118	101	-107	1297
119041	KORB	854	26.9	28.9	9609	9644	379	205	-139	4493
119042	LEUTENBACH	1470	11.9	12.3	8034	8486	282	160	330	4162
119044	MURRHARDT,STADT	7113	9.0	9.1	13563	13216	341	584	-104	4326
119053	OPPENWEILER	1983	8.8	9.7	3394	3377	110	96	-31	1510
119055	PLUEDERHAUSEN	2613	7.3	8.6	7704	8086	245	159	296	3538
119090	REMSHALDEN	1515	21.0	22.3	12005	12496	361	289	419	6679
119061	RUDERSBERG	3935	7.1	7.9	8973	8986	250	268	31	3083
119067	SCHORNDORF,STADT	5686	19.0	19.6	32918	33143	1052	1014	187	14453
119068	SCHWAIKHEIM	922	11.3	12.7	7667	7645	286	171	-137	3807
119069	SPIEGELBERG	2822	8.2	7.8	1596	1627	42	66	55	550
119075	SULZBACH AN DER MURR	4010	8.6	8.6	4665	4680	128	172	59	1485
119076	URBACH	2077	9.3	9.3	7053	6983	202	190	-82	2474
119079	WAIBLINGEN,STADT	4265	17.6	19.4	44571	44891	1488	1357	189	22849
119091	WEINSTADT,STADT	3171	18.2	18.6	22162	23025	778	535	620	11492
119083	WEISSACH IM TAL	1413	15.9	15.9	4467	4939	135	138	475	2389
119084	WELZHEIM,STADT	3802	6.4	7.5	8444	8301	273	265	-151	3335
119085	WINNENDEN,STADT	2805	15.8	17.1	22261	21904	630	683	-304	11106

Noch: 1. Fläche und Bevölkerung 1976/78

GE BIETS STAND 1.1.79	LAND REGIERUNGSBEZIRK (RB) REGION (RG) STADTKREIS (SKR) LANDKREIS (LKR) GEMEINDE	GEMAR KUNGS FLAECHE IN HA 1978	SIEDLUNGSFLAECHE IN % DER GEMAR KUNGSFLAECHE 1975	1978	BEVOELKERUNGSBESTAND WOHNBEVOELKERUNG (FÜRTSCHREIBUNG) 1.1.76	31.12.78	-----BEVOELKERUNGSBILANZ-----			
							LEBEND GE BORENE -----	GESTOR BENE 1.1.76 -	WANDE RUNGS SALDO 31.12.78	WANDE RUNGS VOLUMEN -----
NOCH LKR REMS-MURR-KREIS										
119086	WINTERBACH	1710	12.5	11.6	6107	6252	200	301	246	3026
R E G I O N F R A N K E N										
120000	RG FRANKEN	476464	8.6	9.2	705063	703977	21944	22935	-95	263027
121000	SKR HEILBRONN	9986	26.7	28.2	113177	111330	3146	3565	-1428	42932
121000	HEILBRONN, STADT	9986	26.7	28.2	113177	111330	3146	3565	-1428	42932
125000	LKR HEILBRONN	109964	10.3	11.1	232151	237428	7304	7541	5514	91651
125001	ABSTATT	966	11.8	11.9	2079	2181	76	56	82	956
125005	BAD FRIEDRICHSHALL, ST.	2470	16.3	16.8	11772	11871	334	374	139	4933
125006	BAD RAPPENAU, STADT	7358	13.0	13.8	13361	13385	386	455	93	4733
125007	BAD WIMPFEN, STADT	1938	10.2	11.1	5536	5721	158	248	275	2709
125008	BEILSTEIN, STADT	2526	6.8	8.6	3750	4279	111	112	530	1996
125013	BRACKENHEIM, STADT	4576	9.7	11.1	9797	9952	294	322	183	3127
125017	CLEEBRONN	1710	5.7	5.8	1936	1996	70	49	39	587
125021	EBERSTADT	1250	11.3	16.0	2278	2260	81	70	-29	897
125024	ELLHOFEN	588	14.7	15.5	2038	2204	64	67	169	977
125026	EPPINGEN, STADT	8859	8.8	10.6	14870	14460	413	550	-273	4075
125027	ERLENBACH	1273	10.9	11.8	3472	3535	89	86	60	1188
125030	FLEIN	848	19.1	20.0	5419	5316	151	129	-125	2517
125034	GEMMINGEN	1908	11.1	11.3	3668	3902	125	100	209	1377
125038	GUEGLINGEN, STADT	1618	11.9	11.9	4107	4301	169	115	140	2028
125039	GUNDELSHEIM, STADT	3845	9.2	9.5	6051	6119	212	232	88	1750
125111	HARDTHAUSEN AM KOCHER	3555	6.2	6.3	2776	2709	91	79	-79	805
125046	ILSFELD	2616	10.3	11.6	5650	5978	181	189	336	2294
125047	ITTLINGEN	1411	11.8	11.8	1675	1690	49	57	23	465
125048	JAGSTHAUSEN	1767	6.3	6.6	1454	1461	39	44	12	526
125049	KIRCHARDT	2149	11.7	11.8	3200	3394	100	105	199	1291
125113	LANGENBRETTACH	2397	8.3	8.3	2212	2346	83	71	122	686
125056	LAUFFEN AM NECKAR, ST.	2263	12.0	12.1	9061	8723	279	301	-316	3028
125057	LEHRENSTEINSFELD	622	10.7	10.4	1433	1527	57	37	74	636
125058	LEINGARTEN	2348	14.3	14.4	7036	7284	219	207	236	2776
125059	LOEWENSTEIN, STADT	2346	12.2	12.9	2501	2547	75	71	42	1168
125061	MASSENACHHAUSEN	877	9.4	10.7	2384	2676	95	51	248	1294
125063	MOECKMUEHL, STADT	4960	7.8	8.5	5699	5656	175	199	21	1965
125065	NECKARSULF, STADT	2494	25.8	27.3	20112	21084	680	599	891	10575
125066	NECKARWESTEIM	1397	3.8	4.4	1863	1990	68	48	107	1063
125068	NEUDENAU, STADT	3293	8.4	8.7	4447	4332	106	137	-84	1048
125069	NEUENSTADT A. KOCHER, ST.	4118	7.2	7.6	5809	6123	217	162	259	2151
125074	NORDHEIM	1272	11.1	11.7	4962	5250	181	135	242	2060
125110	OBERSULM	3108	11.6	11.6	10710	10918	349	422	231	3777
125078	ODHEIM	2124	10.1	11.1	4316	4441	157	105	73	1365
125079	OFFENAU	565	33.9	33.9	2332	2350	88	59	-11	1135
125081	PAFFENHOFEN	1211	8.3	8.5	1926	1882	59	55	-48	748
125084	ROIGHEIM	1401	6.9	7.0	1415	1343	42	65	-49	433
125086	SCHWAIGERN, STADT	4949	8.5	8.9	8390	8622	273	269	228	3100
125087	SIEGELSBACH	768	9.1	10.6	1400	1360	38	44	-34	448
125094	TALHEIM	1161	8.9	9.8	3173	3317	82	93	155	1295
125096	UNTEREISESHEIM	367	8.2	9.0	2142	2495	113	41	281	1365
125098	UNTERGRUPPENBACH	2727	9.2	11.5	5762	6201	168	142	413	2353
125102	WEINSBERG, STADT	2221	27.3	29.6	8345	8516	249	256	178	4636
125103	WIDDERN, STADT	2525	5.3	5.3	1432	1408	30	44	-10	376
125107	WUESTENROT	3001	5.9	6.6	5504	5402	138	407	167	1944
125108	ZABERFELD	2218	3.9	4.1	2896	2881	90	82	-23	993
126000	LKR HOHENLOHEKREIS	77672	7.3	7.7	83514	82947	2649	2731	-485	28614
126011	BRETZFELD	6470	7.6	7.6	7548	7942	239	268	423	2450
126020	DOERZBACH	3236	7.3	7.3	2041	1968	73	80	-66	560
126028	FORCHTENBERG, STADT	3800	7.0	7.7	3729	3669	129	115	-74	1032
126039	INGELFINGEN, STADT	4651	8.5	8.8	5272	5232	171	169	-42	1746
126045	KRAUTHEIM, STADT	5291	6.3	7.2	4109	3966	129	189	-83	987
126046	KUENZELSAU, STADT	7520	8.3	8.4	11948	11713	335	363	-207	4092
126047	KUPFERZELL	5427	5.4	6.3	3908	3854	128	140	-42	1505
126056	MULFINGEN	8004	4.3	4.6	3438	3259	126	169	-136	969
126058	NEUENSTEIN, STADT	4782	8.4	9.3	4966	4826	166	165	-135	1742
126060	NIEDERNHALL, STADT	1771	7.0	7.4	3166	3239	119	77	31	1353

Noch: 1. Fläche und Bevölkerung 1976/78

GE BIETS STAND 1.1.79	LAND REGIERUNGSBEZIRK (RB) REGION (RG) STADTKREIS (SKR) LANDKREIS (LKR) GEMEINDE	GEMAR KUNGS FLÄCHE IN HA 1978	SIEDLUNGSFLÄCHE IN % DER GEMAR KUNGSFLÄCHE 1975	1978	BEVÖLKERUNGSBESTAND WOHNBEVÖLKERUNG (FÖRTSCHREIBUNG) 1.1.76 31.12.78	-----BEVÖLKERUNGSBILANZ-----			
						LEBEND GE BORENE	GESTOR BENE	WANDE RUNGS SALDO	WANDE RUNGS VOLUMEN
						1.1.76	31.12.78	1.1.76 - 31.12.78	
NOCH LKR HOHENLOHEKREIS									
126066	DEHRINGEN, STADT	6777	10.2	10.6	16011	15877	485	468	-151
126069	PFEDELBAACH	4127	7.3	7.3	6417	6606	208	180	161
126072	SCHOENTAL	8164	7.1	7.4	5695	5565	169	158	-141
126085	WALDENBURG, STADT	3157	9.7	10.1	2250	2284	70	72	36
126086	WEISZBACH	1282	8.2	8.2	1772	1689	56	54	-85
126094	ZWEIFLINGEN	3213	5.3	7.2	1244	1258	52	64	26
127000	LKR SCHWABISCH HALL	148385	7.2	7.9	151046	150644	4853	4783	-472
127008	BLAUFELDEN	9016	4.4	4.9	4646	4514	164	162	-134
127009	BRAUNSBACH	5282	7.0	7.9	2517	2560	79	107	71
127012	BUEHLERTANN	2359	5.7	5.9	2153	2124	75	53	-51
127013	BUEHLERZELL	4932	2.7	2.7	1717	1704	63	76	0
127014	CRAILSHEIM, STADT	10908	12.9	13.9	24506	24635	829	710	10
127102	FICHTENAU	3128	5.3	5.7	4718	4744	166	136	-4
127023	FICHTENBERG	2419	7.2	7.3	2289	2318	55	62	36
127103	FRANKENHARDT	6988	4.8	5.0	3574	3531	117	103	-57
127025	GAILDORF, STADT	6256	12.7	11.8	10255	10200	356	339	-72
127032	GERABRONN, STADT	4037	4.5	4.6	3925	3778	127	162	-112
127043	ILSHOFEN, STADT	5488	6.9	7.4	4294	4253	143	121	-63
127046	KIRCHBERG A.D. JAGST, ST	4093	6.7	8.0	3406	3369	80	207	90
127101	KRESZBERG	4845	5.0	5.1	3357	3336	108	87	-42
127047	LANGENBURG, STADT	3137	5.5	5.7	2005	1874	41	60	112
127052	MAINHARDT	5869	7.7	7.7	4096	4073	125	129	-19
127056	MICHELBAACH AN DER BILZ	1769	10.7	11.5	2479	2636	97	48	108
127059	MICHELFELD	3519	3.2	3.1	2166	2129	58	55	-40
127062	OBERRUT	3791	5.3	5.3	2532	2564	85	86	33
127063	ÜBERSONTHEIM	5481	5.8	6.2	3641	3572	102	123	-48
127100	ROSENGARTEN	3102	7.0	7.0	3902	3858	134	126	-52
127071	ROT AM SEE	7474	6.8	7.3	4145	4128	167	134	-50
127073	SATTELDORF	4621	6.5	8.1	3494	3509	110	122	27
127075	SCHROZBERG, STADT	10519	4.8	5.4	5501	5433	176	228	-16
127076	SCHWABISCH HALL, STADT	10427	14.8	16.3	32129	32181	943	940	49
127104	STIMPACH	3336	5.9	6.0	2388	2382	94	64	-36
127079	SULZBACH-LAUFEN	4396	5.2	7.9	2322	2271	87	65	-73
127086	UNTERMUECKHEIM	2715	7.6	8.4	2279	2399	80	80	120
127089	VELLBERG, STADT	3189	7.8	8.8	3287	3307	103	98	15
127091	WALLHAUSEN	2547	9.0	9.3	2092	2091	54	63	8
127099	WOLPERTSHAUSEN	2742	5.6	7.5	1231	1171	35	37	-58
128000	LKR MAIN-TAUBER-KREIS.	130457	8.2	8.6	125175	121628	3992	4315	-3224
128138	AHORN	5403	7.0	7.9	2195	2107	43	85	-46
128006	ASSAMSTADT	1720	10.0	10.1	1619	1590	69	59	-39
128007	BAD MERGENTHEIM, STADT	12996	9.3	9.9	19895	19380	568	759	-324
128014	BOXBERG, STADT	10177	6.8	7.0	6299	6069	209	257	-182
128020	CREGLINGEN, STADT	11721	4.9	4.9	5430	5223	168	194	-181
128039	FREUDENBERG, STADT	3481	8.1	8.4	3930	3876	142	136	-60
128045	GROSZRINDERFELD	5664	5.1	6.6	3269	3232	143	113	-67
128047	GRUENSFELD, STADT	4471	5.7	5.8	3359	3287	93	107	-58
128058	IGERSHEIM	4283	7.1	6.8	4201	4190	155	128	-38
128061	KÖNIGSHEIM	6126	6.9	7.2	3595	3446	101	138	-112
128064	KUELSHEIM, STADT	8147	12.5	12.8	5880	5860	211	153	-78
128139	LAUDA-KÖNIGSHOFEN, ST.	9448	10.2	10.7	15181	14656	511	531	-505
128082	NIEDERSTETTEN, STADT	10399	5.6	5.7	4906	4719	183	179	-191
128115	TAUBERBISCHHOFEN, ST.	6904	14.8	15.5	12018	11919	383	376	-106
128126	WEIKERSHEIM, STADT	8094	6.5	6.7	7002	6699	206	235	-274
128128	WERBACH	4319	7.9	8.2	3563	3449	113	113	-114
128131	WERTHEIM, STADT	13867	10.3	11.5	20942	20131	610	696	-725
128137	WITTIGHAUSEN	3237	6.2	6.4	1891	1795	84	56	-124

Noch: 1. Fläche und Bevölkerung 1976/78

GE BIETS STAND 1.1.79	LAND REGIERUNGSBEZIRK (RB) REGION (RG) STADTKREIS (SKR) LANDKREIS (LKR) GEMEINDE	GEMAR KUNGS FLAECHE IN HA 1978	SIEDLUNGSFLAECHE IN % DER GEMAR KUNGSFLAECHE 1975 1978		BEVOELKERUNGSBESTAND WOHNBEVDELKERUNG (FORTSCHREIBUNG) 1.1.76 31.12.78		-----BEVOELKERUNGSBILANZ-----			
							LEBEND GE BORENE	GESTOR BENE	WANDE RUNGS SALDO	WANDE RUNGS VOLUMEN
								1.1.76 - 31.12.78		
R E G I O N O S T W U E R T T E M B E R G										
130000	RG OSTWUERTTEMBERG	213869	8.5	9.1	397728	395439	13432	12537	-3184	137258
135000	LKR HEIDENHEIM	62719	8.4	8.8	125375	123395	3966	3912	-2034	44052
135010	DISCHINGEN	7805	7.7	7.9	4278	4177	154	141	-114	1062
135015	GERSTETTEN	9243	7.3	7.4	9863	9799	289	251	-102	2274
135016	GIENGEN A.D.BRENZ,ST.	4404	16.5	17.6	18939	18481	654	527	-585	6991
135019	HEIDENHEIM A.D.BR.,ST.	10711	11.4	11.6	49943	48772	1356	1811	-716	19258
135020	HERBRECHTINGEN,STADT	5864	9.6	8.9	11753	11347	392	346	-452	4116
135021	HERMARINGEN	1526	6.2	6.5	2202	2176	78	61	-43	767
135025	KOENIGSBRONN	4553	5.5	7.4	6875	6881	192	206	20	2440
135026	NATTHEIM	4500	8.3	7.6	5136	5308	235	102	39	1771
135027	NIEDERSTOTZINGEN,STADT	2981	6.1	6.1	3803	3760	145	108	-80	1240
135031	SONTHEIM AN DER BRENZ	2892	8.6	10.0	5076	5008	190	141	-117	1651
135032	STEINHEIM AM ALBUCH	8240	4.3	5.1	7507	7686	281	218	116	2482
136000	LKR OSTALBKREIS	151150	8.5	9.2	272353	272044	9466	8625	-1150	93206
136088	AALEN,STADT	14642	13.7	14.2	64735	62757	2069	2061	-1986	19262
136002	ABTSGMUEND	7159	5.7	6.2	5892	5934	174	211	79	1679
136003	ADELMANNSELDEN	2290	2.7	2.8	1537	1473	30	42	-52	296
136007	BARTHOLOMAE	1952	3.7	4.5	1647	1650	53	52	2	410
136009	BOEBINGEN AN DER REMS	1223	12.5	13.3	3115	3326	141	65	135	1091
136010	BOPFINGEN,STADT	7700	9.3	9.8	11773	11446	441	389	-379	2933
136015	DURLANGEN	1043	11.1	11.3	2457	2498	117	57	-19	829
136018	ELLENBERG	3018	1.3	1.4	1429	1400	53	47	-35	395
136019	ELLWANGEN(JAGST),STADT	12746	10.4	11.2	21994	21494	740	730	-510	6876
136020	ESCHACH	2027	7.6	7.7	1317	1266	51	46	-56	480
136021	ESSINGEN	5973	4.3	4.7	4217	4694	192	113	398	1936
136024	GOEGGINGEN	1138	6.0	6.0	1459	1472	47	42	8	492
136027	GSCHWEND	5451	5.2	5.4	4327	4262	125	139	-51	1029
136028	HEUBACH,STADT	2580	13.3	14.8	7840	7952	279	226	59	3243
136029	HEUCHLINGEN	904	6.8	6.9	1533	1598	59	35	41	403
136033	HUETTLINGEN	1871	5.0	5.4	4891	4979	231	120	-23	1553
136034	IGGINGEN	1144	7.4	8.1	1739	1809	68	46	48	536
136035	JAGSTZELL	3797	3.8	3.9	2127	2074	86	60	-79	503
136037	KIRCHHEIM AM RIES	2105	6.3	6.4	1614	1596	65	69	-14	472
136038	LAUCHHEIM,STADT	4097	6.0	5.7	3310	3273	134	102	-69	917
136040	LEINZELL	210	13.6	13.5	2105	2123	72	56	2	792
136042	LORCH,STADT	3426	10.1	11.7	9085	9227	268	318	192	3566
136043	MOEGGLINGEN	1027	11.0	22.8	2910	3105	111	65	149	915
136044	MUTLANGEN	878	12.6	14.6	4176	4809	190	93	536	2342
136045	NERESHEIM,STADT	11857	6.7	6.7	6626	6687	277	205	-11	1901
136046	NEULER	3655	4.3	4.5	2210	2420	131	66	145	492
136049	OBERGROEDINGEN	586	6.2	6.3	377	372	14	15	-4	114
136050	OBERKOCHEN,STADT	2356	13.1	22.9	8386	8127	196	247	-208	2588
136089	RAINAU	2517	8.0	9.0	2491	2433	123	83	-98	821
136087	RIESBUERG	1796	6.7	7.6	2073	2025	62	72	-38	536
136060	ROSENBERG	4102	6.9	7.9	2162	2150	96	56	-52	616
136061	RUPPERTSHOFEN	1422	5.6	6.1	1298	1164	46	26	-154	595
136062	SCHECHINGEN	1186	7.6	7.9	1353	1398	46	39	38	342
136065	SCHWAEBISCH GMUEND,ST.	11375	17.4	18.2	56422	56417	1802	1973	166	25558
136066	SPRAITBACH	1239	10.2	8.8	1951	2538	74	66	579	1120
136068	STOEDTLEN	3118	4.2	4.2	1667	1618	68	75	-42	444
136070	TAEFERRODT	1200	7.9	7.6	858	910	40	37	49	405
136071	TANNHAUSEN	1773	6.3	6.3	1456	1531	54	72	43	393
136075	UNTERSCHNEIDHEIM	6805	4.4	4.4	3862	3837	183	117	-91	649
136079	WALDSTETTEN	2099	8.8	9.7	6136	6203	188	126	5	1921
136082	WESTHAUSEN	3846	11.1	11.4	4772	4920	222	130	56	1400
136084	WOERT	1817	4.0	4.1	1024	1077	48	36	41	361

Noch: 1. Fläche und Bevölkerung 1976/78

GE BIETS STAND 1.1.79	LAND REGIERUNGSBEZIRK (RB) REGION (RG) STADTKREIS (SKR) LANDKREIS (LKR) GEMEINDE	GEMAR KUNGS FLÄCHE IN HA 1978	SIEDLUNGSFLÄCHE IN % DER GEMAR KUNGSFLÄCHE 1975 1978		BEVOELKERUNGSBESTAND WOHNBEVOELKERUNG (FORTSCHRIBUNG) 1.1.76 31.12.78		-----BEVOELKERUNGSBILANZ-----			
							LEBEND GE BORENE	GESTOR BENE	WANDE RUNGS SALDO	WANDE RUNGS VOLUMEN
R E G I E R U N G S B E Z I R K K A R L S R U H E										
200000	RB KARLSRUHE	691981	12.1	12.8	2379443	2369266	65752	79109	3180	962302
R E G I O N M I T T L E R E R O B E R R H E I N										
210000	RG MITTLERER OBERRHEIN	213755	13.8	14.6	868557	864003	23461	28685	670	319825
211000	SKR BADEN-BADEN	14021	11.0	10.4	49718	49200	1032	2249	699	20441
211000	BADEN-BADEN,STADT	14021	11.0	10.4	49718	49200	1032	2249	699	20441
212000	SKR KARLSRUHE	17346	36.9	38.8	280448	274058	6443	10072	-2761	100605
212000	KARLSRUHE,STADT	17346	36.9	38.8	280448	274058	6443	10072	-2761	100605
215000	LKR KARLSRUHE	108499	12.2	13.1	349856	352868	10592	10469	2889	128667
215100	BAD SCHOENBORN	2409	10.4	11.6	8212	8288	262	359	173	3365
215007	BRETTEN,STADT	7113	12.1	12.8	22140	22250	721	714	103	7451
215009	BRUCHSAL,STADT	9277	15.9	16.8	38929	37392	1083	1203	-1417	15599
215111	DETTENHEIM	3090	7.9	8.1	5609	5613	159	185	30	1566
215102	EGGENSTEIN-LEOPOLDSHF.	2610	20.7	22.1	11344	12435	361	229	959	6477
215017	ETTLINGEN,STADT	5673	20.3	21.7	35159	35871	1041	1019	690	15080
215021	FÖRST	1147	14.9	17.5	5336	5725	168	143	364	2270
215025	GONDELSHEIM	1486	10.2	10.8	2166	2265	60	66	105	801
215099	GRABEN-NEUDORF	2880	12.5	12.9	8699	8850	286	269	134	2672
215029	HAMBRUECKEN	1125	6.9	9.3	3752	3785	123	92	2	738
215096	KARLSBAD	3801	10.6	11.5	11668	12074	346	344	404	4677
215103	KARLSDORF-NEUTHARD	1398	16.7	16.7	7395	7424	236	209	2	2510
215097	KRAICHTAL,STADT	8057	8.8	9.4	12651	12434	432	365	-284	3972
215039	KRONAU	1091	7.1	8.6	4235	4132	150	130	-123	1089
215040	KUERNBACH	1266	8.6	10.9	2323	2319	71	125	50	1016
215105	LINKENHEIM-HOCHSTETTEN	2360	10.5	10.6	8835	8972	290	221	68	4434
215046	MALSCH	5124	12.2	12.5	12270	11888	311	386	-307	3199
215047	MARXZELL	3492	4.3	4.4	4402	4407	124	259	140	1455
215059	OBBERDERDINGEN	3357	13.6	14.5	7796	7729	251	199	-119	3197
215107	OBERRHAUSEN-RHEINHAUSEN	1896	15.2	16.4	8521	8518	272	226	-49	2273
215064	DESTRINGEN	5322	9.5	9.7	10524	10332	298	352	-138	2790
215101	PFINZTAL	3105	14.7	15.8	15007	14570	387	444	-380	4100
215066	PHILIPPSBURG,STADT	5059	19.7	20.7	10557	10650	365	320	48	5874
215108	RHEINSTETTEN	3231	18.3	20.6	17936	18618	495	476	663	6351
215109	STUTENSEE	4567	9.8	10.3	16748	17453	597	437	545	7579
215082	SULZFELD	1876	8.3	8.8	3942	3897	98	117	-26	1116
215084	UBSTADT-WEIHER	3646	9.4	10.1	9493	9666	304	254	123	2563
215106	WAGHAEUSEL	4284	8.3	11.7	16971	17044	518	534	89	4267
215110	WALDBRONN	1135	15.4	17.3	10321	11638	358	245	1204	5212
215089	WALZBACHTAL	3672	9.1	9.5	7186	7168	196	231	17	1823
215090	WEINGARTEN (BADEN)	2939	6.6	7.2	8206	8017	200	251	-138	2676
215094	ZAISENHAUSEN	1011	7.9	8.3	1523	1444	29	65	-43	475
216000	LKR RASTATT	73889	11.4	11.9	188535	187877	5394	5895	-157	70112
216002	AU AM RHEIN	1328	6.5	6.7	2775	2772	83	67	-19	591
216005	BIETIGHEIM	1390	18.7	20.2	5313	5373	163	150	47	2083
216006	BISCHWEIER	460	15.8	15.8	2611	2801	119	46	117	1455
216007	BUEHL,STADT	7320	11.9	11.9	21596	21762	651	692	207	8543
216008	BUEHLERTAL	1767	15.3	17.1	8065	7781	222	259	-247	2615
216009	DURMERSHEIM	2615	13.4	13.5	10010	10457	302	255	400	4938
216012	ELCHESHEIM-ILLINGEN	1016	7.3	7.9	2674	2618	69	73	-52	692
216013	FÖRBAACH	13183	3.5	3.5	6405	6071	150	206	-278	1783
216015	GAGGENAU,STADT	6505	15.7	15.7	28846	28518	872	815	-385	8229
216017	GERNSBACH,STADT	8209	6.7	7.7	13680	13542	324	480	18	6262
216022	HUEGELSHEIM	1497	11.4	11.7	1362	1374	35	31	8	344
216023	IFFEZHEIM	1995	19.5	19.5	3709	3731	128	99	-7	1295
216024	KUPPENHEIM,STADT	1808	8.4	10.9	6585	7088	207	230	526	3074
216028	LICHTENAU,STADT	2763	7.7	8.2	3999	4016	123	111	5	1359
216029	LOFFENAU	1707	4.2	4.1	2353	2351	55	65	8	694

Noch: 1. Fläche und Bevölkerung 1976/78

GE BIETS STAND 1.1.79	LAND	GEMAR	SIEDLUNGSFLAECHE		BEVOELKERUNGSBESTAND		-----BEVOELKERUNGSBILANZ-----			
	REGIERUNGSBEZIRK (RB)	KUNGS	IN % DER GEMAR				LEBEND GE BORENE	GESTOR BENE	WANDE RUNGS SALDO	WANDE RUNGS VOLUMEN
	REGION (RG)	FLAECHE	KUNGSFLAECHE		WOHNBEVOELKERUNG					
	STADTKREIS (SKR)	IN HA			(FORTSCHREIBUNG)					
	LANDKREIS (LKR)		1975	1978	1.1.76	31.12.78		1.1.76	31.12.78	
	GEMEINDE	1978								
NOCH LKR RASTATT										
216033	MUGGENSTURM	1155	13.1	17.4	4630	4670	113	138	65	1547
216039	DEITIGHEIM	1098	11.9	12.2	3628	3591	93	116	-14	894
216041	OTTERSWEIER	2928	12.1	12.7	5396	5583	177	311	321	2085
216043	RASTATT,STADT	5901	23.2	24.5	38030	36986	1065	1267	-842	16520
216063	RHEINMUENSTER	4248	22.1	22.2	4659	4618	132	138	-35	1231
216049	SINZHEIM	2849	8.0	8.7	7292	7413	181	213	153	2361
216052	STEINMAUERN	1240	12.4	12.6	2174	2141	53	57	-29	673
216059	WEISENBACH	907	9.8	10.0	2743	2620	77	76	-124	844
R E G I O N U N T E R E R N E C K A R										
220000	RG UNTERER NECKAR	244229	13.4	14.3	1024215	1014579	27606	34465	-2777	423907
221000	SKR HEIDELBERG	10887	26.2	26.9	129368	128064	2884	4638	450	79756
221000	HEIDELBERG,STADT	10887	26.2	26.9	129368	128064	2884	4638	450	79756
222000	SKR MANNHEIM	14495	49.0	50.7	314086	302794	7479	11511	-7260	109006
222000	MANNHEIM,STADT	14495	49.0	50.7	314086	302794	7479	11511	-7260	109006
225000	LKR NECKAR-ODENWALD-KR	112580	7.8	8.2	131159	129293	3944	4675	-1135	44952
225001	ADEL SHEIM,STADT	4384	9.0	9.5	4843	4567	117	186	-207	1879
225002	AGLASTERHAUSEN	2270	9.0	9.1	3565	3540	121	126	-20	1318
225009	BILLIGHEIM	4899	7.0	7.2	5298	5265	145	170	-8	1434
225010	BINAU	483	22.1	22.6	1192	1284	44	103	151	773
225014	BUCHEN(ODENWALD),STADT	13899	6.3	7.0	14559	14351	460	604	-64	4662
225117	ELZTAL	4661	12.9	12.9	5022	5099	160	157	74	1414
225024	FAHRENBACH	1642	6.9	7.0	2305	2383	62	67	83	643
225032	HARDHEIM	8703	7.4	7.6	6798	6448	224	246	-328	2304
225033	HASZMERSHEIM	1916	9.0	10.4	4140	4146	131	132	7	1629
225039	HOEPFINGEN	3047	9.0	9.3	2946	2773	79	122	-130	596
225042	HUEFFENHARDT	1762	7.4	7.6	1829	1835	45	115	76	550
225052	LIMBACH	4363	5.1	5.2	4234	4236	143	124	-17	1063
225058	MOSBACH,STADT	6224	14.9	16.3	23663	23366	743	719	-321	10597
225060	MUDAU	10756	3.8	4.1	4921	4716	149	199	-155	948
225064	NECKARGERACH	1556	5.3	6.6	2264	2153	72	58	-125	821
225067	NECKARZIMMERN	818	23.7	23.7	1866	1760	67	46	-127	1265
225068	NEUNKIRCHEN	1545	6.1	6.3	1440	1398	32	54	-20	364
225074	OBRIIGHEIM	2491	12.8	13.1	5139	5050	157	154	-92	1836
225075	OSTERBURKEN,STADT	4732	7.4	8.1	4824	4706	158	168	-108	1295
225114	RAVENSTEIN,STADT	5599	4.8	5.1	2739	2641	81	107	-72	576
225082	ROSENBERG	4098	6.7	6.9	1997	1971	42	68	0	466
225115	SCHIEFFLENZ	3697	10.3	10.5	3825	3885	114	142	88	934
225116	SCHWARZACH	759	8.2	17.6	2305	2507	45	122	279	1619
225091	SECKACH	2786	9.3	9.5	3722	3798	99	97	74	1303
225118	WALDBRUNN	4433	4.4	5.1	4220	4159	107	162	-6	1134
225109	WALLDUERN,STADT	10587	7.1	7.5	10819	10525	330	414	-210	3256
225113	ZWINGENBERG	470	16.9	17.2	694	731	17	13	43	273
226000	LKR RHEIN-NECKAR-KREIS	106267	13.3	14.3	449602	454428	13299	13641	5168	190193
226003	ALTUSZHEIM	1597	13.3	13.8	5195	5164	142	153	-20	1738
226102	ANGELBACHTAL	1792	12.0	12.4	3430	3514	118	129	95	1323
226006	BAMMENTAL	1216	11.9	12.3	5121	5244	156	155	122	2604
226009	BRUEHL	1019	25.8	26.4	11967	12666	386	328	641	5744
226010	DIELHEIM	2270	11.4	16.5	6999	7142	213	168	98	2172
226012	DOSSENHEIM	1412	15.5	16.3	9366	9482	328	204	-8	5080
226013	EBERBACH,STADT	8116	6.7	8.7	15834	15247	389	537	-439	4756
226105	EDINGEN-NECKARHAUSEN	1204	29.8	31.1	13178	13370	369	378	201	5615
226017	EPFENBACH	1400	11.8	11.8	1980	2069	80	64	73	553
226018	EPPELHEIM	570	44.5	45.7	12552	12662	385	283	8	7722
226020	ESCHELBRONN	826	16.8	17.5	2247	2189	78	55	-81	893
226022	GAIBERG	415	15.0	16.4	1661	1870	49	59	219	799
226027	HEDDESBAACH	821	2.2	2.2	436	429	12	10	-9	207
226028	HEDDESHEIM	1425	15.8	17.4	10394	10387	335	271	-71	4277
226029	HEILIGKREUZSTEINACH	1961	6.9	7.0	2295	2385	35	49	104	971

Noch: 1. Fläche und Bevölkerung 1976/78

GE BIETS STAND 1.1.79	LAND REGIERUNGSBEZIRK (RB) REGION (RG) STADTKREIS (SKR) LANDKREIS (LKR) GEMEINDE	GEMAR KUNGS FLAECHE IN HA 1978	SIEDLUNGSFLAECHE IN % DER GEMAR KUNGSFLAECHE		BEVOELKERUNGSBESTAND		-----BEVOELKERUNGSBILANZ-----			
			1975	1978	1.1.76	31.12.78	LEBEND GE BORENE	GESTOR BENE	WANDE RUNGS SALDO	WANDE RUNGS VOLUMEN
								1.1.76 -	31.12.78	
NOCH LKR RHEIN-NECKAR-KREIS										
226106	HELMSTADT-BARGEN	3000	8.3	8.3	3272	3222	103	121	-32	976
226031	HEMSBACH	1318	17.1	17.2	13012	13082	461	262	-129	6013
226107	HIRSCHBERG A.D.BERGSTR	1229	22.3	24.9	8378	9347	336	214	847	4453
226032	HOCKENHEIM,STADT	3483	12.4	13.7	16890	16198	454	517	-629	5955
226036	ILVESHEIM	590	26.6	26.8	8076	7889	232	224	-195	3163
226037	KETSCH	1652	21.4	21.7	10383	11150	333	285	719	4267
226038	LADENBURG,STADT	1901	15.5	17.7	10514	10726	285	303	230	4084
226040	LAUDENBACH	1030	9.2	10.3	4643	4636	165	130	-42	2120
226041	LEIMEN	2064	20.0	20.6	16322	16517	506	461	150	7728
226104	LOBBACH	1491	6.1	6.7	1872	1925	61	60	52	762
226046	MALSCH	677	17.1	19.5	2535	2565	69	77	38	956
226048	MAUER	630	19.9	21.7	3092	3250	114	71	115	1671
226049	MECKESHEIM	1633	12.1	13.6	4509	4512	118	141	26	1272
226054	MUEHLHAUSEN	1530	11.7	11.8	6007	6048	179	187	49	1833
226055	NECKARBISSHOFHEIM,ST.	2642	9.0	9.0	3473	3331	102	114	-130	1282
226056	NECKARGEMUEND,STADT	2615	18.7	19.7	13012	13698	339	382	729	7111
226058	NEIDENSTEIN	648	11.5	11.7	1399	1422	40	36	19	597
226059	NEULUSZHEIM	339	47.8	49.0	5100	5089	129	162	22	2290
226060	NUSZLOCH	1358	9.7	9.8	8761	8879	271	303	150	3780
226062	OFTERSHEIM	1277	14.8	15.0	11093	10827	376	279	-363	4823
226063	PLANKSTADT	839	24.7	27.0	8983	8940	211	364	110	3918
226065	RAUENBERG,STADT	1112	12.8	13.0	5958	5832	199	151	-174	1946
226066	REICHARTSHAUSEN	938	6.1	5.7	1498	1511	43	52	22	418
226068	REILINGEN	1633	7.2	11.6	5338	5780	143	171	470	2202
226076	SANDHAUSEN	1456	12.1	12.2	11620	12030	357	296	349	5361
226080	SCHOENAU,STADT	2250	4.3	4.5	4381	4339	110	165	13	1287
226081	SCHUENBRUNN	3257	4.3	4.5	2186	2358	61	85	196	876
226082	SCHRIESHEIM,STADT	3167	5.9	6.8	11656	12285	336	440	733	5214
226084	SCHWETZINGEN,STADT	2169	31.7	36.2	18296	18087	567	620	-156	11661
226085	SINSHEIM,STADT	12701	12.1	12.6	25373	25711	698	966	606	8164
226086	SPECHBACH	852	6.3	6.3	1267	1247	27	52	5	505
226103	ST.LEON-RUT	2556	16.1	17.3	9974	10070	331	241	6	2944
226091	WAIBSTADT,STADT	2557	13.3	13.5	4779	4797	154	175	39	1851
226095	WALLDORF,STADT	1991	19.2	20.0	13779	13668	435	279	-267	6531
226096	WEINHEIM,STADT	5859	18.5	19.9	41005	41084	1067	1501	513	15293
226097	WIESENBAACH	1113	4.9	6.8	2331	2531	80	43	163	1121
226098	WIESLOCH,STADT	3026	18.9	19.9	21552	21388	597	738	-23	9657
226099	WILHELMSFELD	476	17.5	17.6	2794	2817	69	75	29	1135
226101	ZUZENHAUSEN	1164	9.5	9.4	1834	1820	66	55	-25	519
R E G I O N N O R D S C H W A R Z W A L D										
230000	RG NORDSCHWARZWALD	233997	9.0	9.6	486671	490684	14685	15959	5287	218570
231000	SKR PFÖRZHEIM	9783	25.5	26.1	108635	106498	2763	3596	-1304	44437
231000	PFÖRZHEIM,STADT	9783	25.5	26.1	108635	106498	2763	3596	-1304	44437
235000	LKR CALW	79754	8.6	9.2	125764	128323	4065	4498	2992	69308
235006	ALTENSTEIG,STADT	5321	6.7	8.6	9225	9248	296	280	7	4907
235007	ALTHENGSTETT	1916	15.1	15.8	4290	4711	189	96	328	2064
235033	BAD HERRENALB,STADT	3303	7.7	9.0	5253	5199	124	220	42	3010
235008	BAD LIEBENZELL,STADT	3380	10.3	16.9	5945	5893	180	203	-29	3429
235084	BAD TEINACH-ZAVELST.ST	2516	7.2	7.2	2284	2296	52	86	46	1340
235085	CALW,STADT	5989	19.6	20.0	21561	22558	676	731	1052	13858
235018	DOBEL	1843	4.4	3.9	1524	1526	26	101	77	933
235020	EBHAUSEN	2456	9.0	8.6	3324	3308	103	105	-14	1264
235022	EGENHAUSEN	1001	8.6	8.8	1490	1516	52	36	10	644
235025	ENZKLOESTERLE	2020	6.7	14.1	1327	1285	35	50	-27	705
235029	GECHINGEN	1468	10.8	10.9	2800	3013	108	54	159	1597
235032	HAITERBACH,STADT	2892	5.5	6.6	4099	4290	166	126	151	1759
235035	HOEFEN AN DER ENZ	908	9.3	9.4	1518	1543	36	86	75	767
235046	NAGOLD,STADT	6309	17.2	17.9	19047	19364	688	576	205	9977
235047	NEUBULACH,STADT	2469	6.7	7.0	3428	3585	126	106	137	1125
235050	NEUWEILER	5130	3.7	3.6	2309	2345	65	78	49	701
235055	OBERREICHENBACH	3599	2.9	3.1	2088	2081	77	80	-4	726
235057	OSTELSHEIM	923	9.6	10.6	1886	1900	86	42	-30	922
235060	ROHRODORF	393	32.8	19.6	1617	1718	86	39	54	1136
235065	SCHÖNEMBERG	3722	7.7	8.0	7181	7283	167	677	612	7348

Noch: 1. Fläche und Bevölkerung 1976/78

GE BIETS STAND	LAND REGIERUNGSBEZIRK (RB) REGION (RG) STADTKREIS (SKR) LANDKREIS (LKR) GEMEINDE	GEMAR KUNGS FLAECHE IN HA 1978	SIEDLUNGSFLAECHE IN % DER GEMAR KUNGSFLAECHE		BEVOELKERUNGSBESTAND		-----BEVOELKERUNGSBILANZ-----			
			1975	1978	1.1.76	31.12.78	LEBEND GE BORENE	GESTOR BENE	WANDE RUNGS SALDO	WANDE RUNGS VOLUMEN
1.1.79								1.1.76 - 31.12.78		
NOCH LKR CALW										
235066	SIMMERSFELD	4418	3.6	2.5	1695	1682	60	56	-17	535
235067	SIMMOZHEIM	951	9.7	10.0	1560	1682	83	35	74	840
235073	UNTERREICHENBACH	631	8.7	8.7	1828	1844	61	68	23	907
235079	WILDBAD I. SCHWARZW., ST	10526	5.0	4.0	11611	11122	294	355	-428	5762
235080	WILDBERG, STADT	5670	7.3	8.3	6874	7331	229	212	440	3052
236000	LKR ENZKREIS	57392	10.5	11.1	154590	158252	4877	4562	3347	61616
236004	BIRKENFELD	1904	14.5	15.0	9092	9006	239	256	-69	3161
236011	EISINGEN	803	8.0	10.9	3263	3660	139	91	349	1905
236013	ENGELSBRAND	1519	8.6	9.0	3488	3816	93	104	339	1829
236019	FRIOLZHEIM	854	9.3	10.7	2500	2655	98	47	104	1468
236025	HEIMSHEIM, STADT	1432	6.3	8.0	3791	4096	166	73	212	2652
236028	ILLINGEN	2936	12.4	12.4	6535	6519	220	192	-44	2978
236030	ISPRINGEN	821	14.6	14.5	6136	6036	162	166	-96	2684
236074	KAEMPFFELBACH	1363	14.7	15.4	5562	5418	160	147	-157	1368
236070	KELTERN	2984	12.6	13.4	7200	7471	216	245	300	2107
236031	KIESELBRONN	863	11.1	12.4	1893	2029	50	68	154	560
236033	KNITTLINGEN, STADT	2631	9.9	10.7	6006	6040	191	176	19	2165
236076	KOENIGSBACH-STEIN	3373	6.1	6.4	7892	8106	190	255	279	2413
236038	MAULBRONN, STADT	2544	11.4	12.0	5940	5762	184	154	-208	2918
236039	MOENSHEIM	1678	11.7	12.1	1977	2186	82	60	187	951
236040	MUEHLACKER, STADT	5433	14.7	15.3	23900	23781	761	708	-172	9488
236043	NEUENBUERG, STADT	2817	8.6	8.3	6732	6829	166	206	137	2727
236044	NEUHAUSEN	2976	5.5	5.8	3377	3618	106	85	220	1130
236073	NEULINGEN	2338	8.9	8.3	4005	4200	152	119	162	1588
236046	NIEFERN-DESCHELBRONN	2202	18.6	19.1	9639	9664	311	337	51	3720
236075	OELBRONN-DUERRN	1565	7.8	8.4	2761	2676	81	78	-88	986
236050	OETISHEIM	1427	11.1	11.2	4153	4181	143	115	0	1716
236071	REMCINGEN	2404	10.3	11.6	7869	8589	300	215	635	2816
236061	STERNENFELS	1732	9.0	9.2	2285	2283	75	62	-15	993
236072	STRAUBENHARDT	3308	7.7	8.1	7374	7637	216	263	310	2609
236062	TIEFENBRONN	1479	10.0	10.9	3368	3593	107	103	221	1453
236065	WIERNISHEIM	2464	9.3	12.2	4030	4447	156	126	387	1783
236067	WIMSHEIM	806	6.9	7.1	1749	1853	60	55	99	783
236068	WURMBERG	736	12.5	13.1	2073	2101	53	56	31	665
237000	LKR FREUDENSTADT	87068	6.6	7.0	97682	97611	2980	3303	252	43209
237002	ALPIRSBACH, STADT	6455	8.7	9.6	6875	6698	192	242	-127	2564
237075	BAD RIPPOLDSDAU-SCHAPB.	7314	1.8	1.9	2660	2519	82	83	-140	878
237004	BAIERSBRONN	18960	5.3	5.4	14845	14667	453	543	-88	7061
237008	BETZWEILER-WAELOE	1032	7.1	7.1	1327	1315	25	35	-2	468
237019	DORNSTETTEN, STADT	2421	10.3	11.9	5566	5616	209	167	8	2550
237024	EMPFINGEN	1830	5.5	5.4	2682	2595	78	71	-94	882
237027	EUTINGEN IM GAEU	3282	11.2	13.3	3370	3550	123	122	179	1305
237028	FREUDENSTADT, STADT	8769	9.7	9.6	19454	19182	497	705	-64	11770
237030	GLATTEN	1551	5.8	5.3	2136	2211	76	91	90	878
237032	GROEMBACH	1218	1.7	1.7	481	478	21	19	-5	133
237040	HDRB AM NECKAR, STADT	11980	9.6	10.2	19305	19522	635	631	213	7513
237045	LOSZBURG	6894	5.5	5.8	5244	5247	150	132	-15	2238
237054	PFALZGRAFENWEILER	4472	7.6	7.7	4975	5013	167	166	37	1751
237061	SCHOPFLOCH	1704	8.4	9.5	1908	1958	67	104	87	841
237073	SEEWALD	5851	1.6	1.7	1891	1939	55	68	61	709
237074	WALDACHTAL	2987	5.8	9.2	4716	4902	147	115	154	1582
237072	WOERNERSBERG	348	4.9	5.0	247	199	3	9	-42	86

GE BIETS STAND 1.1.79	LAND REGIERUNGSBEZIRK (RB) REGION (RG) STADTKREIS (SKR) LANDKREIS (LKR) GEMEINDE	GEMAR KUNGS FLAECHE IN HA 1978	SIEDLUNGSFLAECHE IN % DER GEMAR KUNGSFLAECHE 1975 1978		BEVOELKERUNGSBESTAND WOHNBEVOELKERUNG (FURTSCHREIBUNG) 1.1.76 31.12.78		-----BEVOELKERUNGSBILANZ-----			
							LEBEND GE BORENE	GESTOR BENE	WANDE RUNGS SALDO	WANDE RUNGS VOLUMEN
							1.1.76	31.12.78		
R E G I O N S U E D L I C H E R O B E R R H E I N										
300000	RB FREIBURG	934689	8.7	9.1	1852477	1844101	54684	56222	-6838	787448
310000	RG SUEDL.OBERRRHEIN	406189	9.1	9.5	847490	850887	25619	26145	3923	368752
311000	SKR FREIBURG IM BRSG.	15304	27.0	27.2	175371	174121	4643	5581	-312	97834
311000	FREIBURG IM BREISG.ST.	15304	27.0	27.2	175371	174121	4643	5581	-312	97834
315000	LKR BREISGAU-HOCHSCHW.	137827	7.7	8.1	187104	193753	6192	5052	5509	103210
315003	AU	399	8.8	8.8	764	960	23	20	193	831
315004	AUGGEN	1416	13.1	14.3	1933	1950	69	64	12	854
315006	BAD KROZINGEN	3566	14.1	16.6	10006	10918	290	361	983	5997
315007	BADENWEILER	1302	21.3	21.7	3720	3559	65	122	-104	2584
315008	BALLRECHTEN-DUTTINGEN	661	12.5	11.9	1314	1439	71	45	99	807
315013	BOETZINGEN	1299	15.5	16.3	4109	4354	189	86	142	1798
315014	BOLLSCHEWIL	1642	5.1	5.3	1739	1867	60	63	131	949
315015	BREISACH AM RHEIN,ST.	5460	13.7	13.4	9230	9149	316	259	-138	3826
315016	BREITNAU	3989	3.9	3.7	1623	1656	58	33	8	983
315020	BUCHENBACH	3899	3.1	3.3	2507	2730	113	53	163	1554
315022	BUGGINGEN	1531	12.8	13.1	2809	2920	89	79	101	1207
315028	EBRINGEN	817	63.0	12.0	0	1875	69	58	1864	921
315131	EHRENKIRCHEN	3779	5.8	6.0	5184	5398	201	140	153	2541
315030	EICHSTETTEN	1230	9.0	12.3	2361	2388	102	65	-10	962
315031	EISENBACH(HOCHSCHW.)	2878	4.5	4.6	2120	2124	73	55	-14	798
315033	ESCHBACH	996	40.1	40.4	1542	1549	50	20	-23	1353
315037	FELDBERG (SCHWARZWALD)	2497	7.1	7.2	1806	1881	34	41	82	1922
315039	FRIEDENWEILER	2708	4.0	4.0	1476	1554	44	36	70	820
315041	GLOTTERTAL	3075	4.3	4.4	2630	2636	70	68	4	870
315043	GOTTENHEIM	874	10.7	10.6	1960	1978	54	63	27	649
315047	GUNDELFINGEN	1427	16.2	16.9	8668	9244	323	163	416	6784
315048	HARTHEIM	2605	15.0	15.1	2419	2727	109	51	250	1232
315050	HEITERSHEIM,STADT	1178	19.5	19.8	3906	4017	154	148	105	1883
315051	HEUWEILER	402	8.1	7.0	761	817	32	16	40	322
315052	HINTERZARTEN	3337	3.0	3.0	2194	2230	51	51	36	2556
315056	HORBEN	875	4.1	4.2	819	809	12	21	-1	497
315059	IHRINGEN	2301	10.1	10.4	4559	4570	123	136	24	1238
315064	KIRCHZARTEN	2114	6.3	6.8	7909	8159	258	189	181	4755
315068	LENZKIRCH	5792	5.7	6.3	4236	4483	109	126	264	2261
315070	LOEFFINGEN,STADT	8803	5.9	6.1	5861	5951	203	145	32	1902
315132	MARCH	1778	14.5	15.7	6589	7211	285	128	465	4481
315072	MENDINGEN	1438	11.3	10.9	1869	1938	65	44	48	496
315073	MERZHAUSEN	278	19.9	20.3	3443	3941	104	79	473	3241
315074	MUELLHEIM,STADT	5791	13.8	14.9	12183	12289	319	421	208	5596
315130	MUENSTERTAL/SCHWARZW.	6825	1.8	2.5	4587	4534	119	143	-29	1445
315076	NEUENBURG A.RH.,STADT	4412	13.0	13.4	7335	7485	268	160	42	3430
315084	OBERRIED	6583	1.3	1.3	2362	2465	76	36	63	923
315089	PAFFENWEILER	360	19.5	20.3	2168	2285	104	42	55	1033
315098	SCHALLSTADT	1955	9.1	13.3	5990	4622	166	89	-1445	2926
315102	SCHLUCHSEE	6944	2.5	2.5	2247	2358	55	71	127	1525
315107	SOELDEN	380	8.4	8.5	785	766	24	16	-27	559
315094	ST.MAERGEN	3325	2.6	2.6	1641	1646	61	39	-17	517
315095	ST.PETER	3593	4.4	5.0	2133	2130	64	58	-9	799
315108	STAUFEN I.BREISGAU,ST.	2327	8.5	8.8	6728	6876	194	212	166	6232
315109	STEGEN	2632	4.4	4.9	3945	4256	126	55	240	2404
315111	SULZBURG,STADT	2273	3.8	3.9	2092	2076	55	77	6	1024
315113	TITISEE-NEUSTADT,STADT	8966	6.2	6.4	11129	10894	327	374	-188	5268
315115	UMKIRCH	872	13.8	14.7	3712	3896	187	61	58	3766
315133	VOGTSB.I.KAISERST.,ST.	3739	11.5	12.0	5123	5118	150	147	-8	1190
315125	WITNAU	504	6.3	6.4	878	1075	29	23	191	699
316000	LKR EMMENDINGEN	67996	8.2	8.6	129402	129845	4063	3947	327	46897
316002	BAHLINGEN	1265	13.5	12.1	2738	2788	93	75	32	622
316003	BIEDERBACH	3136	2.4	2.5	1488	1481	64	41	-30	276
316009	DENZLINGEN	1697	23.4	25.4	8497	9707	331	178	1057	5763
316010	ELZACH,STADT	7527	3.7	3.8	6308	6208	199	196	-103	1255
316011	EMMENDINGEN,STADT	3372	21.7	22.4	24722	24155	640	798	-409	11279

Noch: 1. Fläche und Bevölkerung 1976/78

GE BIETS STAND 1.1.79	LAND REGIERUNGSBEZIRK (RB) REGION (RG) STADTKREIS (SKR) LANDKREIS (LKR) GEMEINDE	GEMAR KUNGS FLAECHE IN HA 1978	SIEDLUNGSFLAECHE IN % DER GEMAR KUNGSFLAECHE		BEVOELKERUNGSBESTAND		-----BEVOELKERUNGSBILANZ-----			
			1975	1978	WOHNBEVOELKERUNG (FORTSCHREIBUNG)	1.1.76	31.12.78	LEBEND GE BORENE	GESTOR BENE	WANDE RUNGS SALDO
NOCH LKR EMMENDINGEN										
316012	ENDINGEN,STADT	2672	12.3	11.8	6457	6497	213	213	40	2104
316013	FORCHHEIM	1078	2.1	2.4	1034	1036	39	44	7	273
316054	FREIAMT	5291	6.6	6.0	3942	3924	127	125	-20	706
316014	GUTACH IM BREISGAU	2476	5.8	5.7	3802	3659	125	118	-150	1066
316017	HERBOLZHEIM,STADT	3547	14.7	15.5	7947	7794	251	205	-199	2389
316020	KENZINGEN,STADT	3693	9.9	10.7	6777	6785	162	309	155	2073
316024	MALTERDINGEN	1114	6.5	6.6	2242	2200	64	58	-48	636
316036	REUTE	479	7.1	7.1	1883	2130	82	47	212	686
316053	RHEINHAUSEN	2197	7.6	7.7	3074	3114	111	90	19	659
316037	RIEGEL	1835	2.3	3.3	2954	2926	133	84	-77	1923
316038	SASBACH	2078	8.1	9.3	2521	2504	89	69	-37	475
316039	SEXAU	1630	5.6	5.8	2272	2472	77	69	192	1004
316042	SIMONSWALD	7438	2.7	2.9	2772	2741	96	92	-35	611
316043	TENINGEN	4035	13.5	14.4	10591	10561	337	301	-66	3476
316045	VOERSTETTEN	789	6.6	6.5	1706	1795	50	37	76	1058
316056	WALDKIRCH, STADT	4847	9.0	9.5	19009	18710	570	587	-282	6954
316049	WEISWEIL	1909	7.0	7.7	1393	1395	51	57	8	432
316055	WINDEN IM ELZTAL	2196	3.7	4.3	2578	2603	83	73	15	659
316051	WYHL	1695	10.1	12.8	2695	2660	76	81	-30	518
317000	LKR ORTENAU-KREIS	185062	9.0	9.5	355613	353168	10721	11565	-1601	120811
317001	ACHERN,STADT	6521	17.3	18.1	20621	20345	632	653	-255	6345
317005	APPENWEIER	3807	10.9	12.2	7409	7619	258	262	214	2430
317008	BAD PETERSTAL-GRIESB.	4124	3.3	3.4	3399	3384	95	120	10	1122
317009	BERGHAUPTEN	969	5.0	5.3	2143	2137	70	50	-26	612
317011	BIBERACH	2239	4.1	4.4	2775	2699	92	88	-80	788
317021	DURBACH	2633	6.9	7.0	3490	3534	111	104	37	1189
317026	ETTENHEIM,STADT	4890	8.5	8.7	9330	9086	297	271	-270	2798
317029	FISCHERBACH	2030	6.9	7.0	1529	1538	50	37	-4	564
317031	FRIESENHEIM	4660	10.8	11.1	9959	9975	287	344	73	3067
317034	GENGENBACH,STADT	6193	7.7	8.9	10945	10724	348	397	-172	5438
317039	GUTACH (SCHWARZWALD.)	3174	3.6	3.8	2514	2431	71	82	-72	800
317040	HASLACH I.KINZIGTAL,ST	1870	9.3	9.5	5940	5864	196	188	-84	1998
317041	HAUSACH,STADT	3607	4.3	4.8	4942	4924	156	142	-32	1620
317046	HOFSTETTEN	1815	3.2	3.5	1189	1344	58	20	117	493
317047	HOBBERG	2895	9.3	9.6	6705	6737	203	153	-18	1848
317051	HORNBERG,STADT	5445	4.5	4.7	5078	4939	171	164	-146	1926
317152	KAPPEL-GRAFENHAUSEN	2572	7.2	7.6	3560	3542	147	122	-43	709
317056	KAPPELRODECK	1791	8.8	9.9	5681	5547	197	164	-167	1473
317057	KEHL,STADT	7505	19.7	20.1	29861	29567	853	948	-199	10741
317059	KIPPENHEIM	2086	15.3	15.8	3761	3910	141	105	113	1453
317065	LAHR/SCHWARZWALD,STADT	6978	23.5	24.2	35570	35380	919	1115	6	15780
317068	LAUF	1501	7.1	7.2	3682	3659	114	109	-28	848
317067	LAUTENBACH	2156	4.7	4.7	1960	1972	60	45	-3	593
317073	MAHLBERG,STADT	1659	14.8	15.2	2837	2817	107	81	-46	1186
317075	MEISZENHEIM	2133	8.8	9.8	3227	3100	76	110	-93	703
317078	MUEHLENBACH	3123	3.1	3.2	1529	1486	56	43	-56	288
317151	NEURIED	5768	9.1	9.6	7144	7114	233	266	3	1989
317085	NORDRACH	3775	3.1	3.3	1930	1927	65	72	4	958
317088	OBERHARMERSBACH	4091	4.0	4.1	2390	2361	68	64	-33	517
317089	OBERKIRCH,STADT	6911	11.0	11.7	16371	16397	520	475	-19	3901
317093	OBERWOLFACH	5127	3.3	3.4	2696	2670	111	77	-60	600
317096	OFFENBURG,STADT	7840	23.5	24.3	51553	50554	1315	1879	-435	19757
317097	OHLSBACH	1114	10.2	10.4	2304	2263	64	62	-43	809
317098	OPPENAU,STADT	7304	3.4	3.6	5217	5033	150	236	-98	1324
317100	ORTENBERG	566	14.4	14.9	2868	2814	75	86	-43	1111
317102	OTTENHOEFEN I.SCHWARZW.	2525	3.6	4.7	3304	3234	103	104	-69	933
317110	RENCHEIN,STADT	3210	9.0	9.7	5982	6057	188	191	78	1704
317153	RHEINAU,STADT	7344	7.4	7.9	9221	9080	271	332	-80	2578
317113	RINGSHEIM	1131	9.1	9.0	1776	1841	57	54	62	582
317114	RUST	1327	10.0	10.2	2595	2578	89	70	-36	510
317116	SASBACH	1674	9.0	9.1	4906	4939	154	170	49	2731
317118	SASBACHWALDEN	1813	4.6	4.8	1964	1932	57	70	-19	733
317121	SCHUTTERTAL	5028	3.6	3.9	3438	3327	121	102	-130	554
317122	SCHUTTERWALD	2106	12.7	13.0	5813	5965	158	140	134	1862
317150	SCHWANAU	3833	9.8	10.5	5339	5316	123	204	58	1490

Noch: 1: Fläche und Bevölkerung 1976/78

GE BIETS STAND 1.1.79	LAND REGIERUNGSBEZIRK (RB) REGION (RG) STADTKREIS (SKR) LANDKREIS (LKR) GEMEINDE	GEMAR KUNGS FLAECHE IN HA 1978	SIEDLUNGSFLAECHE IN % DER GEMAR KUNGSFLAECHE		BEVÖLKERUNGSBESTAND		-----BEVÖLKERUNGSBILANZ-----			
			1975	1978	WOHNBEVÖLKERUNG (FORTSCHRIBUNG)		LEBEND GE BORENE	GESTOR BENE	WANDE RUNGS SALDO	WANDE RUNGS VOLUMEN
					1.1.76	31.12.78		1.1.76 - 31.12.78		
NOCH LKR ORTENAUKREIS										
317126	SEEBACH	1905	4.2	3.9	1561	1563	64	45	-17	449
317127	SEELBACH	2991	6.6	6.6	4398	4521	174	127	76	1534
317129	STEINACH	3333	5.2	5.4	3610	3590	122	91	-51	761
317141	WILLSTAETT	5526	8.5	9.0	6973	7151	240	215	153	2541
317145	WOLFACH,STADT	6799	3.8	4.2	6384	6368	216	236	4	2012
317146	ZELL A.HARMERSBACH,ST.	3645	6.9	7.9	6240	6313	218	280	135	2059
R E G I O N S C H W A R Z W A L D - B A A R - H E U B E R G										
320000	RG SCHWARZW.-BAAR-HBG.	252888	8.0	8.4	438907	434526	13587	13424	-4544	165515
325000	LKR RUTTWEL	76945	7.9	8.3	129074	126973	4028	4089	-2040	44356
325001	AICHHALDEN	2574	5.9	6.0	3761	3744	140	112	-45	929
325009	BOESINGEN	2245	7.7	8.5	2447	2492	109	59	-5	645
325072	DEISZLINGEN	3213	9.1	9.5	4849	4892	129	154	68	1740
325011	DIETINGEN	4226	5.3	5.5	3265	3287	104	86	4	886
325012	DURNHAN,STADT	4492	9.1	9.2	5280	5183	169	167	-99	1405
325014	DUNNINGEN	4845	6.2	6.6	4630	4591	174	124	-89	1190
325015	EPFENDORF	2971	8.5	8.8	3203	3059	88	86	-146	1244
325071	ESCHBRUNN	1141	6.9	6.9	1887	1860	60	57	-30	521
325070	FLUORN-WINZELN	2459	7.7	7.7	2966	2946	99	97	-22	804
325024	HARDT	1017	5.2	5.7	2037	2116	74	42	47	609
325036	LAUTERBACH	1995	3.7	3.8	3890	3783	118	129	-96	864
325045	OBERNDORF A.NECKAR,ST.	5593	9.4	9.6	14689	14077	419	434	-597	4669
325049	ROTTWEIL,STADT	7178	12.7	13.4	24354	23671	741	875	-549	12091
325050	SCHENKENZELL	4214	2.6	2.8	2137	2093	52	56	-40	708
325051	SCHILTACH,STADT	3422	4.8	5.4	3918	3654	118	191	9	1107
325053	SCHRAMBERG,STADT	4569	13.7	12.0	19677	19228	548	673	-324	6198
325057	SULZ AM NECKAR,STADT	8760	8.2	8.4	10698	10348	335	349	-336	3430
325058	TENNENBRONN	3500	3.6	4.6	3630	3651	115	78	-16	852
325060	VILLINGENDORF	932	10.6	11.6	2189	2293	97	50	57	1075
325061	VOEHRINGEN	2471	7.1	9.5	3147	3155	116	108	0	922
325064	WELLENDINGEN	1747	10.0	10.4	2238	2246	63	76	21	669
325069	ZIMMERN UB RUTTWEL	3381	8.4	9.7	4182	4404	160	86	148	1798
326000	LKR SCHWARZW.-BAAR-KR.	102507	7.9	8.3	199550	197437	5909	5794	-2228	82203
326003	BAD DUERRHEIM,STADT	6205	11.5	12.7	9416	9863	226	312	533	5799
326005	BLUMBERG,STADT	9850	6.7	7.0	10421	10119	381	274	-409	3059
326006	BRAEUNLINGEN,STADT	6211	5.0	5.4	5572	5495	217	158	-136	1904
326075	BRIGACHTAL	2280	7.4	9.2	4102	4583	207	65	339	2441
326010	DAUCHINGEN	1004	11.6	12.7	2244	2504	72	64	252	1252
326012	DONAUESCHINGEN,STADT	10466	12.8	12.6	17578	17629	562	492	-19	7399
326017	FURTWANGEN,STADT	8256	3.4	4.0	10882	10663	316	272	-263	5646
326020	GUETENBACH	1850	4.2	4.4	1634	1520	45	46	-113	430
326027	HUEFINGEN,STADT	5854	7.4	8.4	6112	6043	218	254	-33	2709
326031	KOENIGSFELD I.SCHWARZW	4024	5.3	5.7	5320	5399	112	159	126	3418
326037	MOENCHWEILER	960	12.7	12.6	3026	3003	103	71	-55	1509
326041	NIEDERESCHACH	3307	5.4	6.1	3799	4085	146	83	223	1693
326054	SCHOENWALD I.SCHWARZW.	2781	2.8	2.7	2353	2379	43	70	53	1049
326055	SCHONACH I.SCHWARZWALD	3671	2.6	2.9	5067	5005	154	142	-74	1868
326052	ST.GEORGEN I.SCHW.,ST.	5985	7.7	7.9	15517	15172	499	454	-390	4734
326060	TRIEBERG I.SCHWARZW.ST.	3332	7.5	8.0	7139	6564	169	238	-506	2890
326061	TUNINGEN	1559	10.7	10.6	2251	2272	75	61	7	989
326065	UNTERKIRNACH	1317	7.1	6.4	2041	2430	94	31	326	2392
326074	VILLINGEN-SCHWENN.,ST.	16548	13.1	13.6	80646	78396	2139	2406	-1983	29399
326068	VOEHRENBACH,STADT	7047	2.5	2.7	4430	4313	131	142	-106	1623
327000	LKR TUTTLINGEN	73436	8.3	8.7	110283	110116	3650	3541	-276	38956
327002	ALDINGEN	2217	11.0	11.6	5372	5409	185	155	7	2157
327004	BAERENTHAL	1269	4.7	4.6	459	455	13	17	0	112
327005	BALGHEIM	761	9.2	11.1	612	655	21	11	33	315
327006	BOETTINGEN	1631	2.9	3.1	1178	1155	48	39	-32	196
327007	BUBSHEIM	829	2.6	2.8	661	652	33	21	-21	195
327008	BUCHHEIM	1830	3.9	3.9	556	535	16	19	-18	100
327009	DEILINGEN	1092	6.2	7.0	1354	1358	60	27	-29	423
327010	DENKINGEN	1502	8.3	8.4	1770	1838	61	47	54	616
327011	DUERBHEIM	1482	3.8	4.2	1225	1261	46	34	24	294
327012	DURCHHAUSEN	898	6.0	6.0	666	677	12	14	13	181

Noch: 1. Fläche und Bevölkerung 1976/78

GE BIETS STAND 1.1.79	LAND REGIERUNGSBEZIRK (RB) REGION (RG) STADTKREIS (SKR) LANDKREIS (LKR) GEMEINDE	GEMAR KUNGS FLAECHE IN HA 1978	SIEDLUNGSFLAECHE IN % DER GEMAR KUNGSFLAECHE		BEVOELKERUNGSBESTAND		-----BEVOELKERUNGSBILANZ-----			
			1975	1978	WOHNBEVOELKERUNG (FORTSCHRREIBUNG)		LEBEND GE BORENE	GESTOR BENE	WANDE RUNGS SALDO	WANDE RUNGS VOLUMEN
					1.1.76	31.12.78				
NOCH LKR TUTTLINGEN										
327013	EGESHEIM	766	2.5	2.6	447	425	20	17	-25	149
327057	EMMINGEN-LIPTINGEN	5457	4.9	5.0	2979	3172	106	64	151	967
327016	FRIDINGEN A.D.DONAU,ST	2247	6.9	7.9	2808	2853	126	61	-20	886
327017	FRITTLINGEN	879	7.2	7.3	1486	1517	56	36	11	553
327018	GEISINGEN,STADT	7376	6.0	7.1	5513	5441	164	266	30	1828
327019	GOSHEIM	931	8.3	8.4	3090	3090	113	64	-49	1139
327020	GUNNINGEN	544	3.4	3.4	474	480	15	16	7	129
327023	HAUSEN OB VERENA	588	4.7	5.0	579	590	18	17	10	148
327025	IMMENDINGEN	7401	15.2	16.8	5608	5685	169	159	67	2369
327027	IRNDORF	1455	3.9	4.1	735	732	22	26	1	143
327029	KOENIGSHEIM	436	3.5	4.4	493	458	22	19	-38	132
327030	KOLBINGEN	1649	4.4	4.6	1136	1125	43	28	-26	186
327033	MAHLSTETTEN	1219	7.1	7.3	704	707	28	19	-6	102
327036	MUEHLHEIM A.D.DONAU,ST	2173	8.3	8.5	3003	3063	106	77	31	889
327038	NEUHAUSEN OB ECK	4624	6.6	6.7	3032	3013	115	82	-52	1300
327040	REICHENBACH AM HEUBERG	610	3.2	3.2	396	383	14	11	-16	154
327041	RENUISHAUSEN	771	1.5	1.8	548	562	23	10	1	111
327056	RIETHEIM-WEILHEIM	1198	7.2	7.2	2185	2241	81	51	26	862
327055	SEITINGEN-UEBERFLACHT	1965	5.4	5.6	1628	1694	63	42	45	527
327046	SPAICHINGEN,STADT	1850	23.5	23.6	8958	8957	327	340	12	3362
327048	TALHEIM	1310	44.0	3.7	0	966	32	34	968	252
327049	TROSSINGEN,STADT	2424	11.5	18.4	12102	10983	281	371	-1029	3883
327050	TUTTLINGEN,STADT	9050	10.5	10.6	32342	31635	994	1192	-509	11809
327051	WEHINGEN	1459	6.5	7.0	3017	3077	131	68	-3	1263
327054	WURLINGEN	1543	9.8	10.6	3167	3272	86	87	106	1224
R E G I O N H O C H R H E I N - B O D E N S E E										
330000	RG HOCHRRHEIN-BODENSEE	275612	8.5	9.0	566080	558688	15478	16653	-6217	253181
335000	LKR KONSTANZ	81805	11.1	11.8	229505	227792	5991	6958	-746	108448
335001	AACH,STADT	1069	10.8	11.1	1355	1334	38	52	-7	597
335002	ALLENSBACH	2653	7.0	7.2	5418	5740	144	182	360	3572
335098	BODMAN-LUDWIGSHAFEN	2803	7.8	9.2	3184	3141	89	128	-4	1724
335015	BUESINGEN AM HOCHRRHEIN	763	11.3	11.5	996	1039	12	24	55	705
335021	EIGELTINGEN	5929	3.1	3.3	2902	2741	87	86	-162	1117
335022	ENGEN,STADT	7046	11.4	11.6	8321	8518	256	276	217	3493
335025	GAIENHOFEN	1255	11.2	11.9	2794	3648	81	69	842	2368
335026	GAILINGEN	1317	9.4	9.5	2336	2319	62	81	2	1068
335028	GOTTMADINGEN	2359	13.0	13.2	8949	8809	243	223	-160	3586
335035	HILZINGEN	5302	7.7	8.0	6053	6198	210	158	93	2791
335096	HOHENFELS	3050	3.6	4.0	1323	1403	42	45	83	557
335043	KONSTANZ,STADT	5404	33.6	34.8	70152	68318	1636	2069	-1401	34725
335055	MOOS	1438	7.1	6.6	2213	2268	51	66	70	940
335097	MUEHLHAUSEN-EHINGEN	1787	15.1	15.8	2834	2909	100	55	30	1416
335057	MUEHLINGEN	3268	5.9	5.9	1801	1783	57	63	-12	482
335061	OEHNINGEN	2819	5.8	6.5	3203	3358	64	87	178	1594
335099	ORSINGEN-NENZINGEN	2224	5.5	5.8	2073	2114	75	60	26	791
335063	RADOLFZELL A.BODENS.ST	5857	15.0	16.1	23274	23349	617	655	113	11219
335066	REICHENAU	1273	19.4	19.5	4538	4543	106	196	95	3289
335100	RIELASINGEN-WURLINGEN	1872	15.2	18.6	8627	8867	248	234	226	4470
335075	SINGEN (HOHENTWIEL),ST	6178	18.8	21.0	45566	43886	1118	1399	-1399	19443
335077	STEISLINGEN	2453	4.1	4.1	3098	3134	96	54	-6	1138
335079	STOCKACH,STADT	6975	8.3	8.6	12675	12650	400	465	40	5564
335080	TENGEN,STADT	6197	7.0	8.1	4019	3924	101	184	-12	1012
335081	VOLKERTSHAUSEN	514	9.5	9.8	1801	1799	58	47	-13	787
336000	LKR LOERRACH	80680	8.8	9.3	193655	189470	5195	5599	-3781	81112
336004	AITERN	921	1.0	1.1	513	503	20	12	-18	210
336006	BAD BELLINGEN	1693	11.4	11.6	2702	2814	72	89	129	1569
336008	BINZEN	586	5.2	9.0	1812	1975	51	40	152	1102
336010	BOELLEN	567	2.0	2.0	107	100	4	4	-7	31
336012	BUERCHAU	612	2.7	2.7	206	192	4	12	-6	116
336014	EFRINGEN-KIRCHEN	4374	12.3	12.9	6327	6262	174	181	-58	2226
336019	EIMELDINGEN	351	14.4	16.7	1488	1580	36	28	84	1338
336020	ELBENSCHWAND	677	4.1	4.0	189	190	4	6	3	47
336024	FISCHINGEN	189	12.0	19.9	418	466	15	5	38	220
336025	FROEHNU	1618	4.2	4.1	481	457	15	14	-25	69

Noch: 1. Fläche und Bevölkerung 1976/78

GE BIETS STAND 1.1.79	LAND REGIERUNGSBEZIRK (RB) REGION (RG) STADTKREIS (SKR) LANDKREIS (LKR) GEMEINDE	GEMAR KUNGS FLAECHE IN HA 1978	SIEDLUNGSFLAECHE IN % DER GEMAR KUNGSFLAECHE		BEVOELKERUNGSBESTAND		-----BEVOELKERUNGSBILANZ-----			
			1975	1978	WOHNBEVOELKERUNG (FORTSCHRIBUNG)		1.1.76	31.12.78	LEBEND GE BORENE	GESTOR BENE
----- 1.1.76 - 31.12.78 -----										
NOCH LKR LOERRACH										
336105	GRENZACH-WYHLEN	1732	24.8	26.9	12378	12260	269	267	-120	5246
336106	HAEG-EHRSBERG	2504	4.6	4.8	991	935	28	51	-33	243
336034	HASEL	1167	6.9	7.1	1055	1014	30	26	-45	499
336036	HAUSEN IM WIESENTAL	514	11.9	12.1	2133	2181	78	54	24	1004
336043	INZLINGEN	948	6.8	6.8	2244	2340	72	48	72	1238
336045	KANDERN,STADT	6227	6.7	7.2	6207	6286	186	261	154	2502
336050	LOERRACH,STADT	3943	25.9	26.7	44179	41597	1023	1339	-2266	19086
336104	MALSBURG-MARZELL	2492	3.4	3.4	1573	1454	28	50	-97	601
336057	MAULBURG	973	8.4	8.9	3781	3657	121	111	-134	1676
336060	NEUENWEG	1265	2.3	2.4	424	414	5	15	0	156
336067	RAICH	936	0.9	1.8	269	261	6	11	-3	39
336069	RHEINFELDEN(BAUEN),ST.	6285	14.5	15.8	27500	27268	768	616	-384	9198
336073	RUEMMINGEN	445	9.5	13.1	803	1117	23	13	304	790
336074	SALLNECK	460	2.7	2.5	230	231	9	14	6	70
336075	SCHALLBACH	396	9.6	12.0	456	521	18	15	62	252
336078	SCHLIENGEN	3746	9.1	9.6	3720	3730	123	118	5	1405
336079	SCHUENAU I.SCHWARZW.ST	1471	5.4	5.7	2350	2214	80	70	-146	998
336080	SCHOENENBERG	743	0.8	0.8	292	310	10	12	20	92
336081	SCHOPFHEIM,STADT	6800	5.1	5.2	15830	15565	465	695	-35	6236
336082	SCHWOERSTADT	2008	6.4	6.5	2363	2314	81	59	-71	1223
336084	STEINEN	4686	7.0	7.5	7968	7861	246	203	-150	3946
336086	TEGERNAU	1014	1.8	2.0	478	454	18	21	-21	187
336087	TODTNAU,STADT	6959	3.4	3.3	5272	5043	149	146	-232	1920
336089	TUNAU	405	2.5	2.5	186	180	6	6	-6	38
336090	UTZENFELD	740	3.1	3.2	505	500	17	17	-5	195
336091	WEIL AM RHEIN,STADT	1947	43.0	43.6	26826	26142	648	686	-646	11896
336094	WEMBACH	181	4.1	4.2	240	259	10	9	18	92
336096	WIEDEN	1225	2.6	2.4	502	506	16	8	-4	224
336097	WIES	2177	3.3	3.3	728	719	14	31	8	248
336098	WIESLET	640	2.8	2.9	468	475	16	20	11	183
336100	WITTLINGEN	450	3.9	9.2	539	557	13	15	20	286
336103	ZELL IM WIESENTAL,ST.	3613	6.0	6.1	6922	6566	224	201	-379	2415
337000	LKR WALDSHUT	113127	6.5	6.8	142920	141426	4292	4096	-1690	63621
337002	ALBBRUCK	3968	9.5	9.8	5991	5681	198	163	-345	2521
337096	BAD SAECKINGEN,ST.	2533	20.4	22.2	13956	13605	319	426	-244	5958
337013	BERNAU	3805	2.8	3.0	1442	1458	66	53	3	721
337022	BONNDORF I.SCHWARZW.ST	7598	4.2	4.5	5273	5222	164	196	-19	2139
337027	DACHSBERG(SUEDSCHW.)	3560	3.2	3.5	1225	1214	31	45	3	601
337030	DETTIGHOFEN	1439	4.3	3.9	1046	1049	20	30	13	379
337032	DOGERN	745	8.8	10.4	1931	1999	79	47	36	1034
337124	EGGINGEN	1397	3.5	3.5	1314	1389	62	27	40	598
337038	GOERWIHL	5043	4.7	4.7	3974	3927	152	101	-98	1655
337039	GRAFENHAUSEN	4855	3.3	3.1	1922	1926	53	58	9	667
337045	HAEUSERN	888	6.6	7.3	1164	1182	30	29	17	655
337049	HERRISCHRIED	3750	3.9	4.1	1757	1883	37	53	142	968
337051	HOECHENSCHWAND	2956	3.8	4.3	1851	1887	66	45	15	1469
337053	HOHENTENGEN A.HOCHRH.	2756	7.3	8.1	2723	2717	87	67	-26	910
337059	IBACH	2139	0.8	0.8	319	353	6	9	37	189
337060	JESTETTEN	2061	9.6	10.4	4278	4138	75	223	8	1882
337062	KLETTGAU	4577	8.5	7.9	6553	6302	188	174	-265	2447
337125	KUESSABERG	2616	9.2	9.9	4181	4299	123	99	94	2096
337065	LAUCHRINGEN	1276	13.2	13.4	6054	6148	224	142	12	2668
337066	LAUFENBURG(BADEN)STADT	2358	10.2	11.0	7304	7055	218	163	-304	3032
337070	LOTTSTETTEN	1339	11.2	11.1	2069	2092	59	41	5	1197
337076	MURG	2090	9.7	10.2	6154	6166	233	157	-64	2851
337090	RICKENBACH	3465	6.9	6.9	3320	3332	141	93	-36	1544
337097	ST.BLASIEN,STADT	5435	3.0	3.2	4121	4152	98	114	47	3221
337106	STUEHLINGEN,STADT	9342	4.5	5.0	4932	4767	152	152	-165	1633
337108	TODTMOOS	2809	2.1	2.1	2004	2001	46	70	21	1526
337128	UEHLINGEN-BIRKENDORF	7707	4.0	4.4	4104	4158	147	122	29	1147
337126	WALDSHUT-TIENGEN,STADT	7800	14.7	15.1	22046	21423	555	653	-525	9903
337116	WEHR,STADT	3566	10.3	10.6	11432	11343	357	315	-131	4201
337118	WEILHEIM	3562	4.9	5.0	2192	2242	63	67	54	758
337127	WUTACH	3044	3.6	3.6	1185	1128	45	35	-67	301
337123	WUTOESCHINGEN	2648	9.4	9.8	5103	5188	198	127	14	2750

Noch: 1. Fläche und Bevölkerung 1976/78

GE BIETS STAND 1.1.79	LAND REGIERUNGSBEZIRK (RB) REGION (RG) STADTKREIS (SKR) LANDKREIS (LKR) GEMEINDE	GEMAR KUNGS FLAECHE IN HA 1978	SIEDLUNGSFLAECHE IN % DER GEMAR KUNGSFLAECHE		BEVOELKERUNGSBESTAND		-----BEVOELKERUNGSBILANZ-----			
			1975	1978	WOHNBEVOELKERUNG (FORTSCHREIBUNG)		LEBEND GE BORENE	GESTOR BENE	WANDE RUNGS SALDO	WANDE RUNGS VOLUMEN
					1.1.76	31.12.78		1.1.76	31.12.78	
R E G I E R U N G S B E Z I R K T U E B I N G E N										
400000	RB TUEBINGEN	891721	8.6	9.0	1476938	1484819	48557	42864	2188	656972
R E G I O N N E C K A R - A L B										
410000	RG NECKAR-ALB	253089	10.0	10.5	573689	573945	18421	16030	-2135	245655
415000	LKR REUTLINGEN	109403	9.9	10.4	234648	234386	7342	6665	-939	96071
415014	DETTINGEN AN DER ERMS	1582	17.9	18.1	7563	7732	238	204	135	2745
415089	ENGSTINGEN	3152	13.1	13.1	4679	4554	167	85	-207	2257
415019	ENINGEN UNTER ACHALM	2316	12.5	12.5	9195	9144	275	191	-135	4591
415027	GOMADINGEN	4581	3.4	3.8	2014	1985	55	76	-8	810
415028	GRABENSTETTEN	1454	4.8	4.7	1237	1224	41	36	-18	374
415029	GRAFENBERG	351	8.7	10.4	1914	1964	54	59	55	881
415086	GUTSBEZIRK MUENSINGEN	6701	20.9	20.6	247	227	11	3	-28	162
415034	HAYINGEN,STADT	6335	2.9	3.0	2096	2040	81	57	-80	586
415090	HOHENSTEIN	6172	4.8	4.9	2751	2876	116	73	92	790
415039	MUELSEN	640	10.4	10.4	2635	2566	77	75	-71	587
415092	LICHTENSTEIN	3425	13.3	13.7	7732	7942	288	226	148	3394
415048	MEHRSTETTEN	1709	9.7	9.2	1036	1040	41	35	-2	354
415050	METZINGEN,STADT	3461	15.2	15.6	19224	19184	583	597	-26	8238
415053	MUENSINGEN,STADT	11601	6.4	6.5	11143	11245	363	305	44	4168
415058	PFRONSTETTEN	5411	3.3	3.4	1326	1319	47	46	-8	310
415059	PFULLINGEN,STADT	3014	18.2	23.8	16195	15954	498	422	-317	7255
415060	PLIEZHAUSEN	1729	8.5	10.1	6012	6246	204	145	175	2303
415061	REUTLINGEN,STADT	8706	28.9	31.0	95289	94558	2792	2794	-729	39743
415062	RIEDERICH	461	30.2	31.2	3143	3433	125	76	241	1773
415088	ROEMERSTEIN	4595	5.4	5.4	3281	3316	107	92	20	600
415091	SONNENBUEHL	6125	7.2	9.5	5385	5498	188	130	55	1353
415093	ST. JOHANN	5896	5.4	5.6	4317	4275	154	135	-61	1259
415073	TROCHTELFINGEN,STADT	7917	6.0	6.0	5007	5052	195	126	-24	1600
415078	URACH,STADT	5547	6.3	6.5	10869	10675	298	329	-163	4459
415087	WALDURFHAESLACH	1444	6.4	7.4	2979	3217	120	71	189	1271
415080	WANNWEIL	534	16.6	16.8	4633	4476	140	150	-147	2363
415085	ZWIEFALTEN	4544	4.8	3.2	2746	2644	84	127	-59	1845
416000	LKR TUEBINGEN	51912	11.0	11.8	165487	167601	5685	3966	345	92789
416048	AMMERBUCH	4800	6.6	7.4	8101	8471	350	160	180	3980
416006	BODEL SHAUSEN	1382	12.2	13.0	4148	4333	183	118	120	2248
416009	DETTENHAUSEN	1101	9.7	10.1	4200	4528	188	82	222	2138
416011	DUSZLINGEN	1306	9.5	10.3	4517	4371	138	93	-191	2145
416015	GOMARINGEN	1730	11.6	12.4	6304	6333	243	115	-99	2535
416018	HIRRLINGEN	1283	9.0	9.0	1935	1924	68	60	-19	603
416022	KIRCHENTELL INSFURT	1100	9.5	17.9	4342	4579	166	120	191	2465
416023	KUSTERDINGEN	2424	12.1	12.3	6350	6470	228	152	44	3410
416025	MOESSINGEN,STADT	5006	11.1	11.4	13339	13674	499	319	155	5113
416026	NEHREN	858	15.0	16.0	2504	2637	79	102	156	1398
416049	NEUSTETTEN	1587	9.1	10.4	1635	1763	65	52	115	561
416031	OFTERDINGEN	1515	9.5	10.6	3229	3389	126	67	101	1635
416036	ROTTENBURG A.NECKAR,ST	14227	8.5	9.4	30583	30965	1049	733	66	12494
416050	STARZACH	2781	7.3	8.1	2952	2971	96	93	16	924
416041	TUEBINGEN,STADT	10812	17.7	18.0	71348	71193	2207	1700	-662	51140
417000	LKR ZÜLLERNALBKREIS	91774	9.4	9.8	173554	171958	5394	5399	-1591	56795
417079	ALBSTADT,STADT	13441	14.0	14.5	50772	48585	1321	1722	-1786	14405
417002	BALINGEN,STADT	9034	13.6	13.8	29310	29543	975	895	153	11561
417008	BISINGEN	3284	7.8	7.8	6879	6947	244	198	22	2150
417010	BITZ	882	7.3	7.4	3372	3420	80	111	79	1013
417013	BURLADINGEN,STADT	12332	4.4	4.5	12078	11975	435	343	-195	3225
417014	DAUTMERGEN	454	6.8	7.0	356	339	10	14	-13	103
417015	DORMETTINGEN	655	7.4	7.4	804	756	11	27	-32	150
417016	DOTTERNHAUSEN	1001	9.0	9.8	1161	1163	34	44	12	466
417022	GEISLINGEN,STADT	3194	3.8	3.8	5100	4985	150	155	-110	1416
417023	GROSSELFINGEN	1616	6.1	6.5	1675	1677	59	41	-16	416
417025	HAIGERLOCH,STADT	7646	7.2	7.7	9342	9224	282	280	-120	2696
417029	HAUSEN AM TANN	849	2.7	3.0	367	365	13	15	0	138
417031	HECHINGEN,STADT	6643	10.5	12.0	15926	15905	479	594	94	6258
417036	JUNGINGEN	933	5.6	7.2	1401	1439	50	29	17	577
417044	MESZSTETTEN,STADT	7682	14.1	13.7	9173	9612	361	218	296	4107

Noch: 1. Fläche und Bevölkerung 1976/78

GE BIETS STAND 1.1.79	LAND REGIERUNGSBEZIRK (RB) REGION (RG) STADTKREIS (SKR) LANDKREIS (LKR) GEMEINDE	GEMAR KUNGS FLAECHE IN HA 1978	SIEDLUNGSFLAECHE IN % DER GEMAR KUNGSFLAECHE 1975	1978	BEVOELKERUNGSBESTAND WOHNBEVOELKERUNG (FORTSCHRIBUNG) 1.1.76	31.12.78	-----BEVOELKERUNGSBILANZ-----			
							LEBEND GE BORENE	GESTOR BENE	WANDE RUNGS SALOO	WANDE RUNGS VOLUMEN
							1.1.76	31.12.78		
NOCH LKR ZOLLERNALBKREIS										
417045	NUSPLINGEN	2075	3.0	3.5	1958	1956	75	67	-10	374
417047	OBERNHEIM	1501	4.6	4.7	1441	1416	44	38	-31	337
417051	RANGENDINGEN	2168	8.0	8.8	3819	4077	135	93	216	1620
417052	RATSHAUSEN	577	4.8	4.7	681	679	19	12	-9	249
417054	ROSENFELD,STADT	5112	6.2	6.8	5110	5124	172	144	-14	1282
417057	SCHOEMBERG,STADT	2327	8.6	8.8	3275	3330	124	90	21	1333
417063	STRASZBERG	2490	21.0	21.1	2327	2355	74	66	20	890
417071	WEILEN UNTER D.R.INNEN	309	7.8	7.9	422	416	18	15	-9	135
417075	WINTERLINGEN	5064	9.4	10.0	6415	6299	211	175	-152	1794
417078	ZIMMERN UNTER DER BURG	505	3.8	4.0	390	371	18	13	-24	100
R E G I O N D O N A U - I L L E R										
420000	RG DONAU-ILLER	288595	8.5	8.9	403121	405867	13741	12140	1145	172437
421000	SKR ULM	11699	33.0	35.2	98237	98528	2966	3011	336	51572
421000	ULM,STADT	11699	33.0	35.2	98237	98528	2966	3011	336	51572
425000	LKR ALB-DONAU-KREIS	135908	7.4	7.8	155694	157826	5691	4851	1292	64154
425002	ALLMENDINGEN	4545	6.1	6.5	3974	4010	144	119	11	1418
425004	ALTHEIM	780	8.8	9.0	500	483	18	22	-13	157
425005	ALTHEIM (ALB)	2577	4.5	4.5	1408	1403	42	54	7	303
425008	AMSTETTEN	4979	6.1	6.7	3065	3170	120	95	80	1108
425011	ASSELINGEN	1284	5.3	5.3	746	753	16	26	17	217
425013	BALLENDORF	1421	4.9	5.2	581	599	29	17	6	102
425140	BALZHEIM	1758	6.7	7.6	1443	1499	57	35	34	672
425014	BEIMERSTETTEN	1434	8.5	8.5	1685	1712	53	38	12	840
425017	BERGHUELEN	2613	4.1	4.1	1566	1616	46	44	48	466
425019	BERNSTADT	1394	6.9	6.9	1474	1534	52	38	46	576
425020	BLAUBEUREN,STADT	7914	7.8	8.1	11652	11589	317	431	51	7667
425141	BLAUSTEIN	5732	9.5	10.2	13568	13697	477	335	-13	5537
425022	BOERSLINGEN	630	5.3	5.0	162	150	3	6	-9	27
425024	BREITINGEN	290	4.4	4.9	198	208	8	3	5	61
425028	DIETENHEIM,STADT	1875	12.4	13.0	5154	5106	196	153	-91	1935
425031	DORNSTADT	5923	10.7	11.6	7891	8488	300	640	937	4917
425033	EHINGEN(DONAU),STADT	17837	8.3	8.5	21600	21742	843	571	-130	9050
425035	EMERINGEN	754	4.6	4.6	154	149	7	6	-6	32
425036	EMERINGEN	740	6.3	6.6	570	592	25	19	16	180
425039	ERBACH	6329	8.7	9.0	10056	10338	434	244	92	3980
425050	GRIESINGEN	815	4.3	4.2	713	709	27	23	-8	184
425052	GRUNDSHEIM	370	4.4	4.4	247	228	9	14	-14	56
425055	HAUSEN AM BUSSEN	353	5.2	0.9	208	204	11	5	-10	88
425139	HERGOLDSTATT	2188	4.4	4.9	1855	1839	71	57	-30	494
425062	HOLZKIRCH	814	4.6	4.6	257	258	6	4	-1	41
425064	HUETTISHEIM	1036	6.7	7.1	1121	1144	42	32	13	375
425137	ILLERKIRCHBERG	1145	13.5	14.5	3458	3683	118	93	200	1440
425066	ILLERRIEDEN	1817	5.5	6.0	2546	2735	132	57	114	1176
425071	LAICHINGEN,STADT	6986	8.3	8.7	8308	8361	303	235	-15	2671
425072	LANGENAU,STADT	7505	8.9	9.1	11501	11448	458	325	-186	4230
425073	LAUTERACH	1376	4.0	4.0	439	472	17	14	30	122
425075	LONSEE	4331	6.7	6.7	3076	3209	139	93	87	1055
425079	MEKKLINGEN	2131	8.1	8.1	1407	1368	40	43	-36	320
425081	MUNDERKINGEN,STADT	1308	10.4	15.2	4909	4795	185	134	-165	2259
425083	NEENSTETTEN	829	6.9	7.3	646	643	19	15	-7	101
425084	NELLINGEN	3577	6.6	5.6	1512	1458	56	35	-75	445
425085	NERENSTETTEN	606	5.6	5.6	269	292	14	11	20	124
425088	OBERDISCHINGEN	882	12.0	12.1	1542	1550	55	60	13	649
425090	OBERMARCHTAL	2656	4.7	4.7	1320	1303	48	41	-24	428
425091	OBERSTADION	1580	5.9	11.2	1211	1221	47	34	-3	391
425092	OELLINGEN	809	4.8	5.2	371	371	16	12	-4	188
425093	OEPFINGEN	887	6.9	6.8	1624	1819	64	41	172	834
425097	RAMMINGEN	1403	5.6	5.7	940	944	17	26	13	265
425098	RECHTENSTEIN	377	1.4	1.3	267	296	8	5	26	124
425104	ROTTENACKER	1029	11.4	12.0	1826	1790	52	51	-37	567
425108	SCHELKLINGEN,STADT	7572	4.8	4.9	6415	6350	190	180	-75	2738
425110	SCHNUEPFLINGEN	1072	4.4	4.7	1008	1062	39	26	41	237
425112	SETZINGEN	843	5.6	5.7	498	513	18	19	16	142
425138	STAIG	1774	8.1	8.5	2425	2589	97	51	118	974
425123	UNTERMARCHTAL	561	16.8	16.9	970	936	18	84	32	812

Noch: 1. Fläche und Bevölkerung 1976/78

GE BIETS STAND 1.1.79	LAND REGIERUNGSBEZIRK (RB) REGION (RG) STADTKREIS (SKR) LANDKREIS (LKR) GEMEINDE	GEMAR KUNGS FLAECHE IN HA 1978	SIEDLUNGSFLAECHE IN % DER GEMAR KUNGSFLAECHE		BEVOELKERUNGSBESTAND		-----BEVOELKERUNGSBILANZ-----			
			1975	1978	WOHNBEVOELKERUNG (FORTSCHREIBUNG)		LEBEND GE BORENE	GESTOR BENE	WANDE RUNGS SALDO	WANDE RUNGS VOLUMEN
					1.1.76	31.12.78				
NOCH LKR ALB-DONAU-KREIS										
425124	UNTERSTADION	885	7.5	7.5	546	541	23	15	-13	97
425125	UNTERWACHINGEN	259	5.9	5.9	138	149	6	5	10	38
425130	WEIDENSTETTEN	1721	4.8	4.8	1036	1022	26	27	-13	253
425134	WESTERHEIM	2293	7.5	8.0	2077	2121	73	49	20	484
425135	WESTERSTETTEN	1309	8.1	8.3	1561	1565	60	39	-17	507
426000	LKR BIBERACH	140988	7.5	7.8	149190	149513	5084	4278	-483	56711
426001	ACHSTETTEN	2339	5.4	5.7	2641	2792	127	65	89	941
426005	ALLESHAUSEN	1132	1.6	1.7	435	415	17	13	-24	88
426006	ALLMANNSEILER	410	5.2	5.2	250	243	13	11	-9	65
426008	ALTHEIM	2369	5.5	6.1	1623	1585	58	55	-41	741
426011	ATTENWEILER	2721	5.8	6.0	1584	1517	55	51	-71	389
426013	BAD BUCHAU,STADT	2377	6.2	6.7	3908	3889	117	135	-1	1673
426014	BAD SCHUSSENRIED,STADT	5501	8.6	7.4	7662	7595	217	295	11	3377
426019	BERKHEIM	2499	5.9	5.9	1692	1817	61	51	115	1263
426020	BETZENWEILER	970	5.2	5.3	644	643	31	26	-6	104
426021	BIBERACH A.D.RISZ,ST.	7215	20.4	20.8	28891	28295	841	731	-706	14347
426028	BURGRIEDEN	2187	5.2	5.5	2382	2401	75	59	3	697
426031	DETTINGEN AN DER ILLER	1114	8.4	8.5	1557	1601	66	42	20	418
426035	DUERMENTINGEN	2408	7.3	7.7	2282	2228	70	50	-74	794
426036	DUERNAU	726	4.0	5.0	359	351	17	14	-11	113
426038	EBERHARDZELL	5976	4.5	4.6	3070	3062	109	118	1	965
426043	ERLENMOOS	2423	4.7	4.8	1277	1320	46	29	26	390
426044	EROLZHEIM	2626	6.6	6.6	1729	1831	67	50	85	583
426045	ERTINGEN	3777	8.4	8.7	3955	3932	132	131	-24	1062
426135	GUTENZELL-HUERBEL	3784	7.0	7.0	1441	1457	54	46	8	442
426058	HOCHDOERF	2375	6.5	6.5	1602	1704	72	35	65	535
426062	INGOLDINGEN	4424	6.4	5.8	2088	2274	93	69	162	674
426064	KANZACH	1120	2.6	2.7	431	417	14	8	-20	166
426065	KIRCHBERG AN DER ILLER	1863	7.9	7.5	1506	1528	60	39	1	513
426066	KIRCHDORF AN DER ILLER	2287	9.6	10.3	2191	2284	99	41	35	881
426067	LANGENENSLINGEN	8847	4.1	4.1	3228	3085	95	101	-137	829
426070	LAUPHEIM,STADT	6180	14.3	16.4	14640	14581	505	460	-104	4950
426071	MASELHEIM	4704	5.5	6.3	3466	3603	114	92	115	1055
426073	MIETINGEN	2634	7.2	7.3	2620	2737	109	58	66	916
426074	MITTELBIBERACH	2368	10.2	10.5	2368	2500	104	61	89	1089
426078	MOOSBURG	186	2.8	2.7	180	171	4	8	-5	47
426087	OCHSENHAUSEN,STADT	6006	7.9	7.8	6450	6477	248	192	-29	2359
426090	OGGELSHAUSEN	1312	4.2	4.2	814	807	28	18	-17	169
426097	RIEDLINGEN,STADT	6496	7.7	9.5	8779	8623	244	263	-137	3771
426100	ROT AN DER ROT	6345	5.1	5.4	3673	3644	115	117	-27	893
426134	SCHENMERHOFEN	5017	8.2	8.3	5734	5804	221	135	-16	1608
426108	SCHWENDI	4924	6.8	6.8	5234	5129	186	149	-142	1544
426109	SEEKIRCH	577	4.0	4.0	196	206	9	12	13	33
426113	STEINHAUSEN A.D.ROTTUM	2988	5.4	5.3	1628	1568	59	50	-69	357
426117	TANNHEIM	2769	4.8	5.2	1911	1919	60	60	8	840
426118	TIEFENBACH	695	3.4	4.3	433	397	14	19	-31	64
426120	UMMENDORF	2065	10.2	10.4	3231	3372	130	73	84	1542
426121	UNLINGEN	2689	6.3	6.5	1995	2024	76	60	13	499
426124	UTTENWEILER	4973	5.8	5.8	2918	2819	91	84	-106	656
426125	WAIN	2014	6.4	6.6	1161	1231	49	33	54	508
426128	WARTHAUSEN	2576	9.4	9.9	3331	3635	112	69	261	1761
R E G I O N B O D E N S E E - O B E R S C H W A B E N										
430000	RG BODENSEE-OBERSCHW.	350037	7.7	8.1	500128	505007	16395	14694	3178	238880
435000	LKR BODENSEE-KREIS	66442	10.4	11.0	162236	165596	5299	4466	2527	79760
435005	BERMATINGEN	1545	10.5	11.0	3319	3452	130	67	70	1430
435010	DAISENDORF	244	2.1	2.7	1009	1140	34	21	118	638
435067	DEGGENHAUSERTAL	6217	4.4	4.3	2925	3033	125	84	67	1052
435013	ERISKIRCH	1458	3.9	4.0	3389	3476	118	60	29	2057
435015	FRICKINGEN	2648	7.0	7.4	2099	2122	60	56	19	841
435016	FRIEDRICHSHAFEN,STADT	6987	25.0	25.9	51544	51144	1579	1267	-712	21982
435018	HAGNAU AM BODENSEE	294	21.8	24.5	1219	1297	33	39	84	708
435020	HEILIGENBERG	4077	4.4	4.7	2272	2387	72	71	114	1129
435024	IMMENSTADT	921	30.8	32.0	4993	5326	200	83	216	3560
435029	KRESSBRONN AM BODENSEE	2043	13.4	15.7	6406	6378	198	181	-45	2613

Noch: 1. Fläche und Bevölkerung 1976/78

GE BIETS STAND 1.1.79	LAND REGIERUNGSBEZIRK (RB) REGION (RG) STADTKREIS (SKR) LANDKREIS (LKR) GEMEINDE	GEMAR KUNGS FLAECHE IN HA 1978	SIEDLUNGSFLAECHE IN % DER GEMAR KUNGSFLAECHE		BEVOELKERUNGSBESTAND		-----BEVOELKERUNGSBILANZ-----			
			1975	1978	WOHNBEVOELKERUNG (FORTSCHRIBUNG)		LEBEND GE BORENE	GESTOR BENE	WANDE RUNGS SALDO	WANDE RUNGS VOLUMEN
					1.1.76	31.12.78		1.1.76 -	31.12.78	
NOCH LKR BODENSEE-KREIS										
435030	LANGENARGEN	1524	17.1	18.2	5437	5451	186	177	5	2719
435034	MARKDORF, STADT	4092	8.9	9.3	9943	10122	372	242	49	4469
435035	MECKENBEUREN	3190	17.4	17.1	9453	9823	324	251	297	4321
435036	MEERSBURG, STADT	1203	10.8	10.5	4699	5155	148	136	444	3780
435042	NEUKIRCH	2657	2.7	3.1	1885	1914	71	70	28	714
435045	OBERTEURINGEN	2007	7.0	8.1	2750	2787	84	72	25	1463
435047	OWINGEN	3673	4.9	4.7	2655	2759	105	70	69	1178
435052	SALEM	6271	7.4	8.3	6753	7304	248	230	533	3515
435053	SIPPLINGEN	427	15.1	15.0	2021	1996	55	90	10	908
435054	STETTEN	425	12.9	13.3	965	940	32	21	-36	602
435057	TETTNANG, STADT	7121	8.8	10.3	14080	14528	524	399	323	7813
435059	UEBERLINGEN, STADT	5853	10.0	10.3	17735	18383	433	635	850	9266
435066	UHLINGEN-MUEHLHOFEN	1565	12.9	13.7	4685	4679	168	144	-30	3002
436000	LKR RAVENSBURG	163162	6.4	6.8	225327	226995	7287	6906	1287	104981
436001	ACHBERG	1292	7.6	7.4	1012	1057	38	23	30	584
436003	AICHSTETTEN	3376	3.9	4.0	2090	2063	72	67	-32	678
436004	AITRACH	3020	6.5	7.1	2563	2601	104	65	-1	1013
436005	ALTSHAUSEN	2049	7.6	6.3	4367	4740	116	148	405	3858
436006	AMTZELL	3056	6.3	6.6	2475	2584	106	85	88	806
436094	ARGENBUEHL	7638	3.6	3.6	4949	4930	206	160	-65	1617
436008	AULENDORF, STADT	5233	5.4	6.5	6875	6782	185	204	-74	2366
436009	BAD WALDSEE, STADT	10901	6.8	8.1	14296	14186	492	538	-64	4888
436010	BAD WURZACH, STADT	18169	4.9	5.0	11672	11501	420	368	-223	4242
436011	BAIENFURT	1609	15.2	16.2	6375	6381	200	135	-59	3591
436012	BAINDT	2306	9.6	11.5	3244	3633	126	52	315	2263
436013	BERG	2841	6.8	7.0	3005	3347	104	68	306	2020
436014	BERGATREUTE	2316	4.7	4.9	2283	2337	78	56	32	734
436018	BOONEGG	2457	5.7	5.8	2454	2509	59	76	72	950
436019	BOMS	955	2.4	2.4	455	424	11	15	-27	107
436024	EBENWEILER	1013	3.0	3.0	647	670	24	24	23	247
436093	EBERSBACH-MUSBACH	2685	4.3	4.2	1124	1116	52	30	-30	322
436027	EICHSTEGEN	1424	5.2	5.3	397	378	7	18	-8	102
436032	FLEISCHWANGEN	580	3.4	3.6	398	394	14	12	-6	142
436096	FRONREUTE	4588	4.0	5.2	2724	2906	120	58	120	1042
436039	GRUENKRAUT	1715	4.5	5.5	1966	2182	85	53	184	1164
436040	GUGGENHAUSEN	825	2.2	1.8	197	190	10	6	-11	55
436095	MORGENZELL	5614	4.3	4.6	3537	3584	140	84	-9	1205
436047	HOSZKIRCH	1581	2.5	2.6	466	502	22	16	30	220
436049	ISNY IM ALLGAEU, STADT	8533	4.1	4.2	12367	12537	365	410	215	7229
436052	KISZLEGG	9239	2.8	3.0	6897	6989	285	285	92	2278
436053	KOENIGSEGGWALD	686	17.0	18.0	519	550	20	17	28	146
436055	LEUTKIRCH I. ALLGAEU, ST	17497	7.0	7.2	19974	19976	704	674	-28	7736
436064	RAVENSBURG, STADT	9203	13.8	14.5	42725	41924	1166	1500	-467	20723
436067	RIEDHAUSEN	842	4.2	4.7	426	412	14	11	-17	109
436069	SCHLIER	3258	4.5	4.8	2840	3073	126	54	161	1279
436077	UNTERWALDHAUSEN	411	4.3	4.4	198	191	8	8	-7	125
436078	VOGT	2231	3.8	3.9	3448	3541	116	73	50	1572
436079	WALDBURG	2270	3.9	4.0	2040	2038	86	43	-45	803
436081	WANGEN I. ALLGAEU, STADT	10126	9.1	10.2	23127	23112	730	605	-140	8190
436082	WEINGARTEN, STADT	1210	48.9	44.4	21143	21376	570	554	217	14085
436083	WILHELMSDORF	3810	5.3	5.6	4262	4344	94	83	71	4009
436085	WOLFEGG	3949	6.2	6.8	2755	2804	109	135	75	1215
436087	WOLPERTSWENDE	2654	5.5	6.3	3035	3131	103	93	86	1266
437000	LKR SIGMARINGEN	120433	8.0	8.2	112565	112416	3809	3322	-636	54139
437005	BEURON	3527	4.6	4.4	1062	1186	21	38	141	511
437008	BINGEN	3701	3.2	3.5	2323	2440	70	67	114	1028
437031	GAMMERTINGEN, STADT	5296	5.9	5.9	5628	5720	214	153	31	2381
437044	HERBERTINGEN	3863	7.5	7.4	4030	4012	155	121	-52	1294
437124	HEROWANGEN-SCHOENACH	3653	5.1	5.3	1785	1862	70	44	51	586
437047	HETTINGEN, STADT	4606	7.0	7.2	1941	1919	85	49	-58	594
437053	HOHENTENGEN	3659	9.5	9.5	4058	3874	102	109	-177	2175
437056	ILLMENSEE	2491	5.8	5.8	1243	1319	59	38	55	619
437059	INZIGKOFEN	2875	8.9	7.4	2304	2187	75	62	-130	875
437065	KRAUCHENWIES	4467	8.5	10.0	3811	3864	143	93	3	1245

Noch: 1. Fläche und Bevölkerung 1976/78

GE BIETS STAND 1.1.79	LAND REGIERUNGSBEZIRK (RB) REGION (RG) STADTKREIS (SKR) LANDKREIS (LKR) GEMEINDE	GEMAR KUNGS FLAECHE IN HA 1978	SIEDLUNGSFLAECHE IN % DER GEMAR KUNGSFLAECHE		BEVOELKERUNGSBESTAND		-----BEVOELKERUNGSBILANZ-----			
			1975	1978	WOHNBEVOELKERUNG (FORTSCHREIBUNG)		LEBEND GE BORENE	GESTOR BENE	WANDE RUNGS SALOO	WANDE RUNGS VOLUMEN
					1.1.76	31.12.78				
NOCH LKR SIGMARINGEN										
437072	LEIBERTINGEN	4704	4.6	4.6	1863	1798	48	59	-54	406
437076	MENGEN,STADT	4977	10.2	11.0	8700	8701	308	276	-31	2925
437078	MESZKIRCH,STADT	7622	4.3	4.7	7048	6795	234	234	-253	2265
437082	NEUFRA	2839	4.5	4.5	1725	1714	57	51	-17	463
437086	OSTRACH	10909	4.6	4.6	5033	4914	201	183	-137	1777
437088	PFULLENDORF,STADT	9041	6.2	6.5	9617	10070	396	242	299	5785
437123	SAULDORF	4973	5.1	5.3	2325	2203	55	69	-108	526
437100	SAULGAU,STADT	9734	6.6	7.0	15403	15238	491	518	-138	8106
437101	SCHEER,STADT	1872	5.4	5.5	2188	2218	77	87	40	806
437102	SCHWENNINGEN	1933	9.8	8.3	1550	1567	72	47	-8	624
437104	SIGMARINGEN,STADT	9285	12.4	14.1	15437	15201	434	468	-202	13013
437105	SIGMARINGENDORF	1247	16.1	16.3	3282	3347	93	86	58	1602
437107	STETTEN A.KALTEN MARKT	5647	32.8	32.8	5638	5628	211	125	-96	2582
437114	VERINGENSTADT,STADT	3125	8.4	8.7	2154	2120	66	49	-51	835
437118	WALD	4387	3.3	3.3	2417	2519	72	54	84	1116

**Absolute Bevölkerungsveränderung 1976 bis 1978
bezogen auf die Gemarkungsfläche**

Zunahme

Einwohner je km²

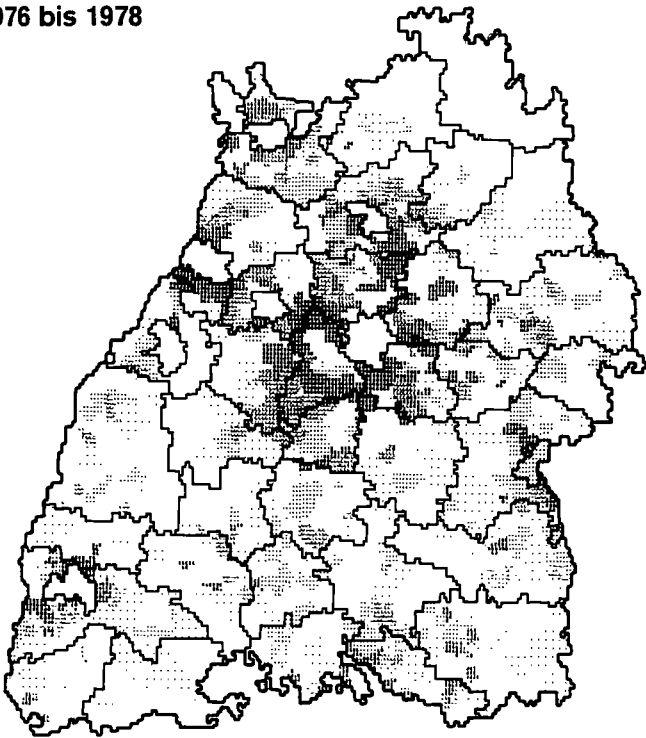
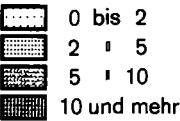

Abnahme

Einwohner je km²



Schaubild 2

Siedlungsfläche 1978 in Prozent der Gemarkungsfläche

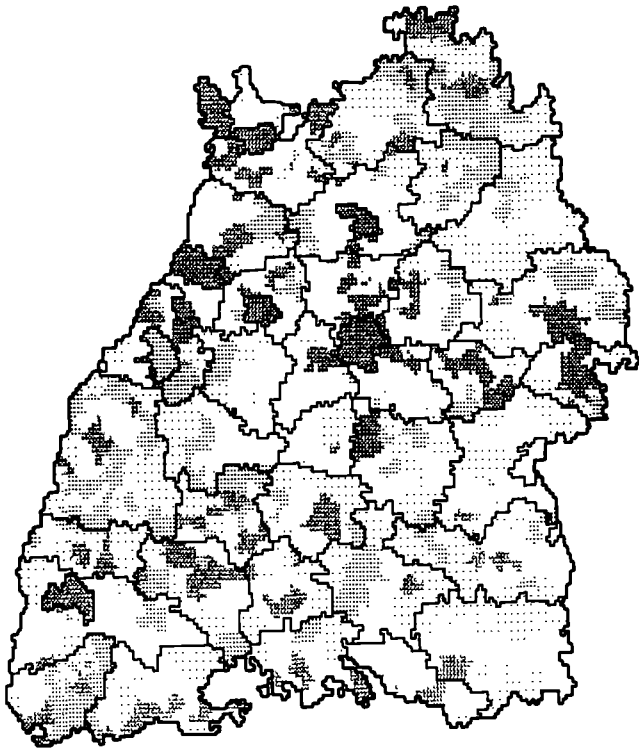
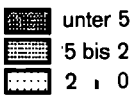
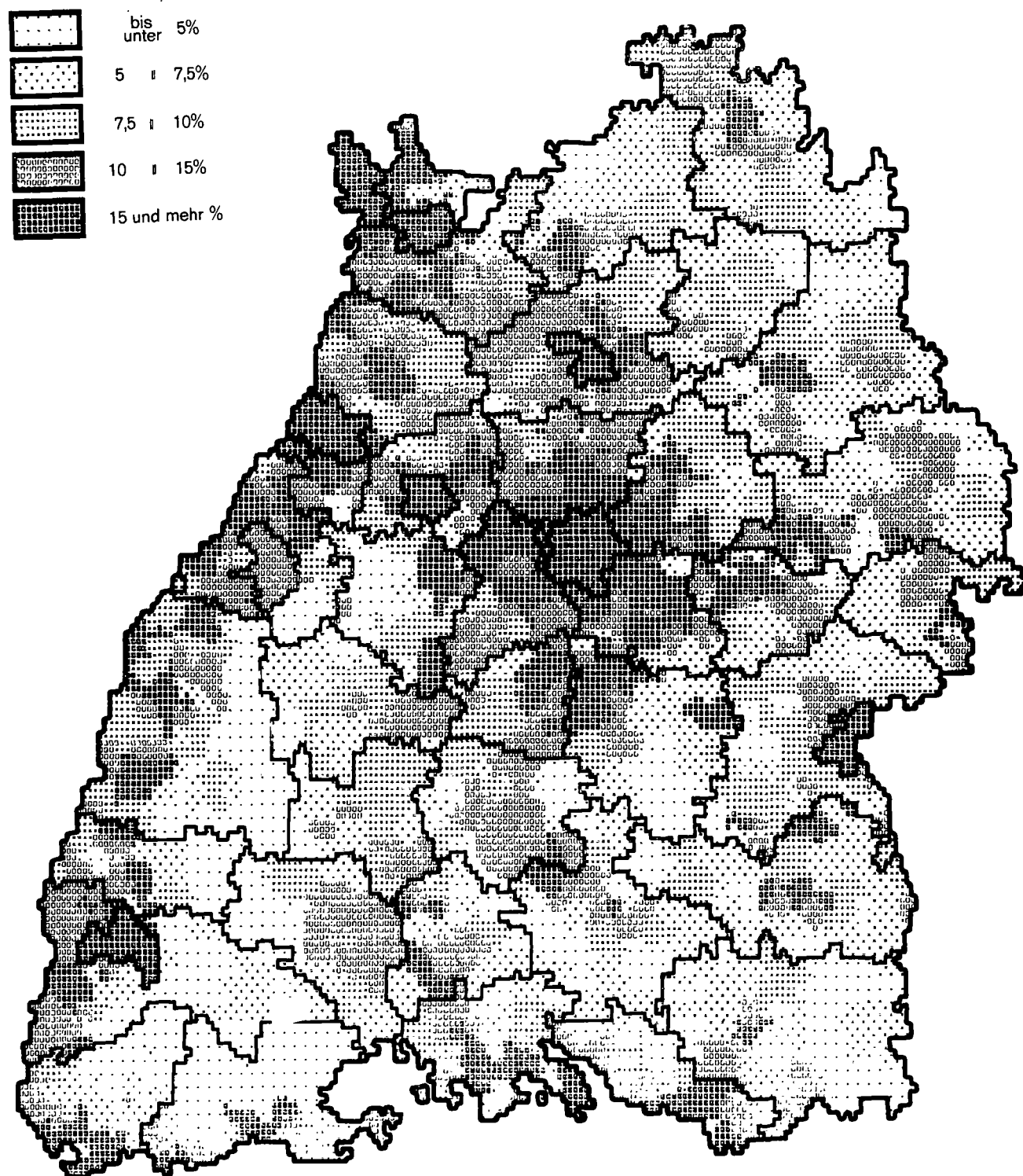

Gebiet - und Flächennutzung

2. Gebiet und Flächennutzung

GE BIETS STAND 1.1.79	LAND REGIERUNGSBEZIRK (RB) REGION (RG) STADTKREIS (SKR) LANDKREIS (LKR) GEMEINDE	NATUR FLAECHE INSGE SAMT IN HA	WIRT SCHAFTS FLAECHE INSGE SAMT IN HA	LANDWIRTSCHAFTLICH GENUTZTE FLAECHE 1978 IN HA			WALD FLAECHE UND FORSTEN IN HA	SIEDLUNGSFLAECHE 1978 IN HA				
		1978	1978	LANDWIRT SCHAFTL GENUTZTE FLAECHE INSGES	---- DAVON IN % ----			1978	SIED LUNG FLAE CHE INSGE SAMT	---- DAVON IN % ----		
					ACKER LAND	GRUEN LAND	SONST FLAE CHEN			GEBAEU DE U. HOFFLAE CHE	WEGE LAND/ EISEN BAHN	SONST SIEDL FLAE CHE
000000	LD BADEN-WUERTEMBERG	3196566	3546078	1716207	53.0	42.0	5.0	1303205	377606	43.6	43.7	12.7
R E G I O N M I T T L E R E R N E C K A R												
100000	RB STUTTGART	931808	1051126	570217	59.8	34.5	5.7	322006	123973	43.4	45.4	11.2
R E G I O N M I T T L E R E R N E C K A R												
110000	RG MITTLERER NECKAR	304768	361172	181617	52.0	38.8	9.2	106507	60680	48.2	38.7	13.2
111000	SKR STUTTGART	11532	20823	5706	38.5	22.1	39.5	5337	9182	49.9	28.4	21.6
111000	STUTTGART, L.-HAUPTST.	11532	20823	5706	38.5	22.1	39.5	5337	9182	49.9	28.4	21.6
115000	LKR BOEBLINGEN	51707	61590	28323	63.4	31.6	5.0	21351	10082	45.7	40.1	14.2
115001	AIDLINGEN	2422	2454	1338	58.9	38.9	2.2	654	234	28.5	70.4	1.2
115002	ALTDORF	1582	860	462	56.4	42.8	0.8	227	165	38.5	56.7	4.8
115003	BOEBLINGEN, STADT	2539	3950	859	42.8	35.2	22.0	1605	1365	33.3	23.7	43.0
115004	BONDORF	1586	1624	1347	77.6	19.3	3.1	101	169	16.8	77.7	5.6
115010	DECKENPFRUNN	1040	1163	745	72.5	26.8	0.7	308	101	33.0	59.4	7.6
115013	EHNINGEN	1568	1548	997	63.8	34.9	1.3	284	212	40.3	54.8	5.0
115015	GAERTRINGEN	1781	1689	826	61.1	36.9	2.0	538	241	53.6	36.7	9.8
115016	GAUFELDEN	1759	2011	1541	78.5	18.4	3.1	182	256	31.5	57.0	11.5
115054	GRAFENAU	1094	1277	656	69.7	29.5	0.8	346	211	65.6	25.4	9.1
115021	HERRENBERG, STADT	5757	7580	3562	63.7	31.6	4.7	3081	815	41.3	52.5	6.2
115022	HILDRICHHAUSEN	1125	896	508	66.3	32.2	1.5	289	92	54.1	45.9	0.0
115024	HOLZGERLINGEN	1108	1339	711	51.6	40.4	8.1	376	231	41.1	45.9	13.0
115053	JETTINGEN	1852	2144	1712	72.7	26.5	0.7	170	258	45.8	47.4	6.8
115028	LEONBERG, STADT	3935	4888	1997	56.7	29.1	14.2	1883	938	65.5	28.1	6.4
115029	MAGSTADT	1644	1815	710	63.3	28.4	8.3	807	268	23.2	70.6	6.2
115034	MOETZINGEN	705	893	663	78.1	17.6	4.4	111	110	32.1	52.2	15.7
115037	NUFRINGEN	881	866	430	52.5	39.4	8.0	263	123	41.6	52.3	6.1
115041	RENNINGEN	2567	2960	1533	67.1	26.3	6.6	793	546	37.9	40.7	21.5
115042	RUTESHEIM	1207	1569	601	75.9	23.6	0.5	524	417	46.4	30.5	23.1
115044	SCHOENAICH	1259	1246	539	37.7	51.0	11.4	543	157	78.9	20.4	0.7
115045	SINDELFINGEN, STADT	3621	5566	1251	67.5	29.3	3.2	2757	1461	49.1	36.5	14.4
115046	STEINENBRONN	857	618	244	54.6	37.8	7.6	144	116	56.4	32.0	11.7
115048	WALDENBUCH, STADT	2033	1104	609	40.4	55.7	3.9	119	236	44.3	42.4	13.3
115050	WEIL DER STADT, STADT	3642	4526	2335	60.4	36.0	3.6	1204	675	56.5	39.4	4.1
115051	WEIL IM SCHWENBUCH	2270	5030	1063	48.5	49.6	1.9	3610	344	36.4	59.2	4.4
115052	WEISSACH	1874	1974	1082	71.6	24.0	4.4	433	340	72.0	21.1	6.9
116000	LKR ESSLINGEN	52756	63400	32078	41.9	47.8	10.2	17365	11411	49.7	36.3	14.0
116081	AICHTAL, STADT	2098	1559	792	43.3	54.1	2.7	370	267	54.5	37.8	7.8
116076	AICHWALD	1306	966	544	44.4	40.4	15.1	213	162	57.1	35.9	7.1
116004	ALTBACH	228	300	114	24.8	49.2	26.0	57	107	57.3	37.3	5.4
116005	ALTDORF	301	353	273	51.3	45.5	3.1	47	24	59.0	34.3	6.7
116006	ALTENRIET	283	321	213	55.1	41.8	3.1	44	52	40.3	52.0	7.7
116007	BALTMANNSEILER	1748	778	522	38.2	59.5	2.3	139	106	51.5	43.7	4.8
116008	BEMPFLINGEN	534	559	360	50.0	47.6	2.4	91	93	60.2	31.3	8.5
116011	BEUREN	1074	1047	584	21.3	66.1	12.6	354	96	29.3	57.5	13.2
116012	BISSINGEN AN DER TECK	1596	1578	1181	37.8	59.7	2.6	233	112	52.5	42.9	4.6
116014	DEIZISAU	276	567	159	86.1	4.8	9.1	99	242	34.7	57.6	7.6
116015	DENKENDORF	1094	804	500	57.0	35.2	7.8	56	211	47.3	46.8	5.9
116016	DETTINGEN UNTER TECK	1340	1516	976	28.8	31.1	40.0	349	178	56.6	35.5	7.9
116018	ERKENBRECHTSWEILER	655	635	424	53.1	43.9	3.1	162	37	45.0	49.7	5.4
116019	ESSLINGEN A. NECKAR, ST	3376	6588	1587	30.7	22.4	47.0	3325	1268	54.1	34.3	11.6
116077	FILDERSTADT, STADT	2999	3979	2545	64.8	32.9	2.3	534	856	35.2	31.4	33.4
116020	FRICKENHAUSEN	890	1201	658	19.2	62.7	18.1	248	245	58.6	27.9	13.5
116022	GRUSZBETTLINGEN	342	418	242	44.3	49.3	6.4	65	81	54.0	37.7	8.3
116027	HOCHDORF	645	701	461	50.2	45.2	4.6	101	130	31.6	48.6	19.8
116029	HOLZMADEN	270	303	204	42.1	53.0	4.8	54	40	41.2	50.1	8.7
116033	KIRCHHEIM U. TECK, STAD	3027	6098	2621	28.0	65.6	6.5	2274	1020	52.3	33.6	14.1
116035	KUENGEN	1043	1242	915	61.9	33.2	4.9	93	212	47.6	43.9	8.6
116036	KOHLBERG	364	524	344	24.4	69.2	6.4	97	75	34.1	47.4	18.5
116078	LEINFELDEN-ECHTERD., S	2214	2825	1284	50.7	43.1	6.3	701	776	51.3	19.5	29.3
116079	LENNINGEN	3840	3503	1954	31.7	65.0	3.3	998	303	52.5	44.0	3.5
116037	LICHTENWALD	1035	380	279	40.1	55.4	4.5	54	45	68.1	26.5	5.4

Noch: 2. Gebiet und Flächennutzung

GE BIETS STAND 1.1.79	LAND REGIERUNGSBEZIRK (RB) REGION (RG) STADTKREIS (SKR) LANDKREIS (LKR) GEMEINDE	NATUR	WIRT	LANDWIRTSCHAFTLICH GENUTZTE				WALD	SIEDLUNGSFLAECHE 1978 IN HA				
		FLAECHE	SCHAFTS	FLAECHE 1978 IN HA				FLAECHE	UND				
		INSGE	FLAECHE	LANDWIRT	----- DAVON IN % -----	SONST	FORSTEN	SIED	----- DAVON IN % -----	SONST			
		SAMT	INSGE								SCHAFTL	FLAECHE	FLAECHE
		IN HA	IN HA	GENUTZTE	ACKER	GRUEN	FLAECHE	IN HA	FLAECHE	DE U.	LAND/	EISEN	FLAECHE
		1978	1978	INSGES	LAND	LAND	CHEN	1978	INSGE	HOFFFLAECHE	BAHN		
NOCH LKR ESSLINGEN													
116041	NECKARTAILFINGEN	715	778	427	49.0	38.2	12.8	146	111	49.6	44.0	6.4	
116042	NECKARTENZLINGEN	701	867	418	44.4	48.8	6.8	214	203	24.7	70.3	5.0	
116043	NEIDLINGEN	1191	1145	708	30.7	57.1	12.2	268	74	30.2	61.3	8.5	
116046	NEUFFEN,STADT	1601	1361	690	18.1	71.4	10.5	385	143	29.7	54.8	15.4	
116047	NEUHAUSEN A.D.FILDERN	1060	750	516	54.6	31.0	14.4	19	187	39.0	50.4	10.6	
116048	NOTZINGEN	649	628	366	44.7	47.3	8.0	110	124	74.6	22.4	3.1	
116049	NUERTINGEN,STADT	3351	5748	1885	46.7	46.5	6.9	2388	1337	60.1	31.6	8.3	
116050	OBERBOIHINGEN	548	507	358	52.8	44.2	3.0	28	85	51.7	36.1	12.2	
116053	OHMDEN	526	425	302	33.3	64.3	2.4	68	29	53.6	28.0	18.4	
116080	OSTFILDERN,STADT	1602	2039	1218	54.7	37.0	8.3	109	680	44.0	24.3	31.7	
116054	OWEN,STADT	871	918	665	24.7	64.7	10.6	141	99	47.6	43.1	9.4	
116056	PLOCHINGEN,STADT	764	829	247	38.7	13.3	48.0	218	302	61.4	29.8	8.9	
116058	REICHENBACH A.D.FILS	602	556	200	33.5	56.6	9.9	163	141	50.7	32.9	16.4	
116063	SCHLAITOURF	681	677	376	46.0	52.2	1.8	249	50	72.0	24.2	3.8	
116068	UNTERENSINGEN	619	649	350	55.5	38.1	6.3	93	144	67.1	30.3	2.6	
116070	WEILHEIM A.D.TECK,ST.	2328	3911	1848	28.0	60.7	11.3	1680	323	29.3	68.0	2.7	
116071	WENDLINGEN A.NECKAR,S	901	1280	819	56.9	36.0	7.2	106	308	50.4	37.7	11.9	
116072	WERNAU(NECKAR),STADT	853	863	439	53.5	31.8	14.7	125	236	43.9	41.4	14.7	
116073	WOLFSCHLUGEN	615	722	511	63.1	31.3	5.6	98	97	72.1	22.5	5.4	
117000	LKR GUEPPINGEN	56515	64408	34460	42.2	53.3	4.5	19605	7718	48.0	41.0	11.0	
117001	ADELBERG	788	456	201	37.5	58.2	4.4	72	161	49.8	46.4	3.8	
117002	AICHELBERG	342	240	164	33.3	59.0	7.7	12	58	26.8	66.2	7.0	
117003	ALBERSHAUSEN	598	581	390	46.1	48.1	5.8	120	52	76.1	17.1	6.8	
117006	BAD DITZENBACH	2388	2077	1055	22.1	76.1	1.8	590	158	41.1	49.8	9.1	
117007	BAD UEBERKINGEN	2225	1912	1158	40.2	58.3	1.4	382	177	53.0	32.3	14.7	
117009	BIRENBACH	151	233	101	43.3	50.7	6.0	27	99	79.4	19.2	1.3	
117010	BUEHMENKIRCH	4673	4860	3153	57.6	41.3	1.1	1193	434	40.4	55.4	4.2	
117011	BOERTLINGEN	757	643	439	41.3	57.7	0.9	124	68	26.0	59.3	14.8	
117012	BOLL	994	1047	633	37.0	58.0	5.0	285	102	49.2	45.7	5.1	
117014	DEGGINGEN	2118	1915	1151	28.8	68.4	2.8	343	153	65.0	22.4	12.5	
117015	DONZDORF,STADT	3564	6536	2347	40.3	56.1	3.6	3643	418	50.1	40.0	9.9	
117016	DRACKENSTEIN	526	651	510	40.0	60.0	0.0	86	43	36.3	62.7	1.0	
117017	DUERNAU	503	542	345	43.5	55.4	1.0	146	34	76.9	19.5	3.6	
117018	EBERSBACH A.D. FILS,S	2343	2170	1511	41.4	52.9	5.7	324	284	55.9	38.2	5.9	
117019	EISLINGEN/FILS,STADT	1169	1666	957	35.5	53.3	11.2	201	473	51.1	23.5	25.4	
117020	ESCHENBACH	439	640	516	36.3	61.9	1.8	75	43	35.7	39.6	24.7	
117023	GAMMELSHAUSEN	313	350	236	39.7	55.0	5.3	88	17	47.7	42.0	10.4	
117024	GEISLINGEN A.O.ST.,ST	6587	9611	4067	63.4	31.7	4.8	4351	998	39.5	54.5	6.0	
117025	GINGEN AN DER FILS	886	903	587	24.9	58.2	16.9	156	115	32.3	62.9	4.8	
117026	GUEPPINGEN,STADT	4422	9007	3141	36.4	57.2	6.4	4110	1497	53.2	33.0	13.8	
117028	GRUIBINGEN	2103	2107	1101	32.8	61.0	6.1	512	202	28.2	54.4	17.4	
117029	HATTENHUFEN	639	719	541	47.2	47.1	5.7	41	125	63.1	31.8	5.1	
117030	HEININGEN	1096	1047	654	40.7	55.7	3.6	213	150	39.8	47.6	12.6	
117031	HUENSTADT	1090	1118	839	56.4	43.2	0.4	166	73	19.5	65.9	14.6	
117033	KUCHEN	768	640	301	21.3	58.1	20.6	155	127	44.4	36.0	19.7	
117061	LAUTERSTEIN,STADT	2219	1149	615	37.7	60.8	1.5	285	113	52.6	43.7	3.8	
117035	MUEHLHAUSEN IM TAELE	589	628	399	32.0	65.3	2.7	163	44	25.9	62.7	11.4	
117037	OTTENBACH	1101	1246	942	23.3	75.4	1.3	184	89	38.6	41.8	19.5	
117038	RECHBERGHAUSEN	524	490	359	26.2	55.8	18.0	13	116	65.1	26.0	9.0	
117042	SALACH	696	714	465	42.1	48.0	9.8	81	141	52.5	36.0	11.4	
117043	SCHLAT	903	869	618	32.1	58.3	9.6	167	65	30.9	46.2	22.9	
117044	SCHLIERBACH	992	889	668	38.8	55.3	5.8	113	105	60.6	32.8	6.6	
117049	SUESZEN	1097	968	706	48.2	46.1	5.8	60	176	57.7	37.0	5.3	
117051	UHINGEN	2043	1772	1066	46.3	50.5	3.3	209	435	58.7	28.0	13.3	
117053	WAESCHENBEUREN	1217	996	729	38.9	60.4	0.6	117	78	26.1	70.5	3.4	
117055	WANGEN	907	683	533	46.9	50.4	2.7	83	61	57.5	37.9	4.6	
117058	WIESENSTEIG,STADT	2202	1584	672	22.0	77.0	1.0	667	138	28.8	57.9	13.3	
117060	ZELL UNTER AICHELBERG	540	748	591	39.5	54.0	6.5	51	98	31.7	52.1	16.2	
118000	LKR LUDWIGSBURG	57066	70489	42235	71.2	18.6	10.2	14310	11656	47.7	42.0	10.2	
118001	AFFALTERBACH	962	1035	867	64.0	23.0	13.0	102	56	61.2	30.2	8.7	
118003	ASPERG,STADT	252	525	176	46.4	22.7	30.8	16	328	56.1	24.5	19.3	
118006	BENNINGEN AM NECKAR	423	505	284	69.7	9.8	20.6	92	64	54.9	40.9	4.3	
118007	BESIGHEIM,STADT	1456	1670	1063	63.8	17.2	19.0	260	228	30.0	53.6	16.4	
118079	BIETIGHM.-BISSINGEN,S	2275	4557	1500	68.5	21.5	10.0	2075	855	43.3	48.6	8.1	

Noch: 2. Gebiet und Flächennutzung

GE BIETS STAND 1.1.79	LAND REGIERUNGSBEZIRK (RB) REGION (RG) STADTKREIS (SKR) LANDKREIS (LKR) GEMEINDE	NATUR FLAECHE INSGE SAMT IN HA	WIRT SCHAFTS FLAECHE INSGE SAMT IN HA	LANDWIRTSCHAFTLICH GENUTZTE FLAECHE 1978 IN HA				WALD FLAECHE UND FORSTEN IN HA	SIEDLUNGSFLAECHE 1978 IN HA				
		1978	1978	LANDWIRT SCHAFTEL GENUTZTE FLAECHE INSGES	----- DAVON IN % -----			1978	SIED LUNGS FLAE CHE INSGE SAMT	----- DAVON IN % -----			
					ACKER LAND	GRUEN LAND	SONST FLAE CHEN			GEBAEU DE U. HOFFLAE CHE	WEGE LAND/ EISEN BAHN	SONST SIEDL FLAE CHE	
NOCH LKR LUDWIGSBURG													
118010	BOENNIGHEIM,STADT	1853	1991	1338	66.4	12.8	20.8	442	159	44.0	46.5	9.5	
118011	DITZINGEN,STADT	2342	3703	2042	83.5	13.3	3.3	942	699	53.3	40.5	6.2	
118012	EBERDINGEN	2341	2682	1664	82.0	15.4	2.6	626	280	30.4	50.8	18.8	
118014	ERDMANNHAUSEN	765	834	559	65.7	22.2	12.0	156	110	47.2	40.8	12.0	
118015	ERLIGHEIM	548	661	471	69.1	15.2	15.7	115	71	47.0	50.1	2.9	
118078	FREIBERG AM NECKAR	1005	1589	862	70.6	18.8	10.6	373	309	56.4	36.9	6.7	
118016	FREUDENTAL	235	207	126	45.3	20.1	34.6	0	72	54.8	18.7	26.4	
118018	GEMMRIGHEIM	680	775	451	73.0	7.9	19.1	100	143	50.1	44.6	5.3	
118019	GERLINGEN,STADT	1389	1727	622	46.2	37.6	16.2	784	311	56.3	33.8	9.9	
118021	GROSZBOTTWAR,STADT	2239	3275	1670	60.2	23.7	16.2	1201	345	33.7	63.2	3.1	
118027	HEMMINGEN	1011	1304	933	88.8	9.9	1.3	145	223	76.1	19.9	4.0	
118028	HESSIGHEIM	470	610	512	64.3	7.6	28.1	3	33	52.3	44.5	3.3	
118077	INGERSHEIM	1029	1171	890	73.1	17.4	9.5	81	126	32.4	56.0	11.7	
118040	KIRCHHEIM AM NECKAR	732	833	624	72.4	8.5	19.1	38	120	38.8	52.7	8.4	
118080	KORTAL-MUENCHINGEN,S	1638	2119	1478	82.0	14.3	3.7	190	433	48.4	47.4	4.2	
118046	KORNWESTHEIM,STADT	814	1459	814	80.8	10.6	8.6	4	641	36.3	38.1	25.6	
118047	LOECHGAU	933	1107	662	69.8	19.2	11.0	270	162	62.4	34.2	3.4	
118048	LUDWIGSBURG,STADT	3082	4482	2778	72.5	20.1	7.4	188	1283	47.8	36.9	15.3	
118049	MARBACH AM NECKAR,ST.	1565	1768	1174	64.8	24.4	10.9	278	241	57.2	37.4	5.5	
118050	MARKGRUENINGEN,STADT	2531	2379	1876	73.4	22.6	3.9	144	285	52.1	42.0	5.9	
118051	MOEGLINGEN	751	1126	882	84.0	11.9	4.1	0	242	46.9	45.5	7.5	
118053	MUNDELSHEIM	914	782	522	47.0	13.1	39.8	107	105	52.9	43.7	3.4	
118054	MURR	553	762	390	72.4	18.3	9.3	132	226	57.2	37.3	5.4	
118059	OBERRIEXINGEN,STADT	670	734	503	87.4	11.5	1.0	70	147	38.7	21.9	39.5	
118060	UBERSTENFELD	1808	1945	885	43.2	45.1	11.7	649	303	51.6	43.1	5.3	
118063	PLEIDELSHEIM	819	1051	652	73.9	20.7	5.4	188	199	22.8	72.5	4.7	
118081	KEMSECK AM NECKAR	1853	2081	1478	79.0	17.8	3.3	40	407	50.8	39.2	10.0	
118076	SACHSENHEIM,STADT	5249	5592	2562	61.7	24.7	13.6	2354	543	43.9	40.4	15.7	
118067	SCHWIEBERDINGEN	1180	1637	1163	94.2	4.4	1.4	119	307	47.4	49.6	3.1	
118068	SERSHEIM	1073	1078	659	69.3	28.9	1.8	339	75	57.1	33.9	9.0	
118070	STEINHEIM A.D.MURK,ST	2033	2193	1556	65.1	22.4	12.5	281	286	42.0	48.9	9.1	
118071	TAMM	629	948	675	74.3	13.4	12.3	14	248	61.1	37.6	1.4	
118073	VAIHINGEN A.D.ENZ,ST.	6436	6986	4542	72.0	19.2	8.8	1277	905	50.6	44.2	5.2	
118074	WALHEIM	528	607	331	59.5	8.1	32.4	114	86	53.6	27.9	18.6	
119000	LKR REMS-MURR-KREIS	75193	80462	38815	41.9	48.0	10.2	28538	10631	48.0	43.4	8.6	
119001	ALFDORF	6312	6215	3219	41.0	57.3	1.7	2367	536	48.7	47.9	3.4	
119003	ALLMERSBACH IM TAL	677	645	428	46.9	50.1	3.0	93	119	56.2	28.2	15.6	
119004	ALTHUETTE	1697	1278	746	27.5	70.6	1.9	390	118	54.8	40.1	5.2	
119087	ASPACH	3309	2671	2011	54.3	42.1	3.5	379	237	45.9	47.4	6.7	
119006	AUENWALD	1795	1526	1059	37.0	56.0	7.0	236	180	78.9	18.8	2.3	
119008	BACKNANG,STADT	3074	6297	2379	51.8	40.4	7.8	2976	863	37.7	55.3	7.1	
119089	BERGLEN	2391	2345	1420	41.0	51.9	7.0	602	196	39.6	54.7	5.7	
119018	BURGSTETTEN	885	1013	728	59.8	27.4	12.8	120	144	46.8	47.7	5.5	
119020	FELLBACH,STADT	2028	2699	1633	58.9	7.5	33.5	254	759	59.5	29.1	11.4	
119024	GRÜSZERLACH	2576	2109	1183	29.8	69.5	0.7	779	139	36.0	62.9	1.1	
119037	KAISERSBACH	2675	1991	1315	31.1	68.7	0.2	538	121	58.7	40.1	1.2	
119093	KERNEN IM KEMSTAL	1158	1486	745	43.5	29.8	26.7	310	351	61.0	24.9	14.1	
119038	KIRCHBERG AN DER MURR	1189	1156	774	66.6	28.7	4.7	199	129	45.2	48.0	6.8	
119041	KORB	607	1082	557	40.7	26.8	32.5	162	247	57.6	36.1	6.3	
119042	LEUTENBACH	1290	1497	1238	69.3	22.8	7.9	65	180	44.2	48.9	6.9	
119044	MURRHARDT,STADT	6469	7591	2487	23.7	74.5	1.8	4392	644	19.5	73.9	6.6	
119053	OPPENWEILER	1790	1382	737	40.7	54.8	4.5	422	193	27.2	59.8	13.0	
119055	PLUEDERHAUSEN	2388	936	402	20.2	73.5	6.3	224	225	48.1	43.2	8.7	
119090	REMSHALDEN	1177	1515	787	27.1	42.3	30.6	257	338	49.9	35.3	14.8	
119061	RUDERSBERG	3623	2877	1667	30.4	64.6	5.0	794	312	62.5	28.5	9.0	
119067	SCHORNDORF,STADT	4571	7361	1829	33.1	48.2	18.7	4098	1115	49.3	40.9	9.8	
119068	SCHWABHEIM	805	775	527	68.7	23.4	7.9	123	117	36.5	59.7	3.9	
119069	SPIEGELBERG	2602	1331	674	30.9	68.5	0.5	400	220	18.6	80.5	0.9	
119075	SULZBACH AN DER MURR	3663	3485	1136	28.9	66.2	4.9	1952	347	23.1	55.1	21.8	
119076	URBACH	1884	1275	902	32.2	63.0	4.8	91	193	78.3	15.2	6.5	
119079	WAIBLINGEN,STADT	3436	3668	2146	60.4	26.9	12.6	567	829	51.2	39.5	9.3	
119091	WEINSTADT,STADT	2580	2992	1812	33.9	26.9	39.2	332	591	65.2	27.2	7.6	
119083	WEISSACH IM TAL	1188	1155	846	37.3	48.3	14.5	33	225	32.7	62.5	4.8	
119084	WELZHEIM,STADT	3517	5394	1645	41.6	56.2	2.2	3375	285	40.6	51.3	8.1	
119085	WINNENDEN,STADT	2324	3905	1332	43.6	41.7	14.7	1959	481	56.9	33.2	9.9	

Noch: 2. Gebiet und Flächennutzung

GE BIETS STAND 1.1.79	LAND REGIERUNGSBEZIRK (RB) REGION (RG) STADTKREIS (SKR) LANDKREIS (LKR) GEMEINDE	NATUR	WIRT	LANDWIRTSCHAFTLICH GENUTZTE				WALD	SIEDLUNGSFLAECHE 1978 IN HA			
		FLAECHE	SCHAFTS	FLAECHE 1978 IN HA				FLAECHE	UND			
		INSGE	FLAECHE					UND				
		SAMT	INSGE	LANDWIRT	DAVON IN %			FORSTEN	SIED	DAVON IN %		
		IN HA	SAMT	SCHAFTL	ACKER	GRUEN	SONST	IN HA	LUNGS	GEBAEU	WEGE	SONST
		1978	IN HA	GENUTZTE	LAND	LAND	FLAE		FLAE	DE U.	LAND/	SIEDL
				FLAECHE			CHEN		CHEN	HOFFLAE	EISEN	FLAE
				INSGES					1978	SAMT	BAHN	CHEN
NOCH LKR REMS-MURR-KREIS												
119086	WINTERBACH	1512	809	451	36.6	57.2	6.2	50	198	66.0	21.7	12.2
R E G I O N F R A N K E N												
120000	RG FRANKEN	432543	469828	282058	68.1	27.1	4.9	126876	43921	37.5	52.5	10.0
121000	SKR HEILBRONN	7173	10951	5721	73.2	4.7	22.1	1995	2813	40.8	35.2	24.0
121000	HEILBRUNN,STADT	7173	10951	5721	73.2	4.7	22.1	1995	2813	40.8	35.2	24.0
125000	LKR HEILBRONN	97764	110783	65925	73.4	15.4	11.2	29355	12200	43.1	48.5	8.5
125001	ABSTATT	851	686	556	59.6	23.0	17.5	7	115	32.7	61.2	6.1
125005	BAD FRIEDRICHSHALL,ST	2055	2431	1672	77.4	14.5	8.1	184	415	31.6	57.9	10.5
125006	BAD RAPPENAU,STADT	6343	7021	5056	91.5	6.4	2.1	845	1015	49.1	44.4	6.5
125007	BAD WIMPFEN,STADT	1723	2261	1195	77.4	20.4	2.2	834	215	61.0	35.8	3.2
125008	BEILSTEIN,STADT	2309	2151	1033	36.8	43.9	19.4	857	217	45.8	50.2	4.0
125013	BRACKENHEIM,STADT	4069	4574	3643	64.8	10.5	24.7	334	507	29.9	61.1	9.0
125017	CLEEBRONN	1611	1000	762	59.2	16.6	24.3	122	99	34.2	59.6	6.2
125021	EBERSTADT	1050	1102	507	46.7	16.8	36.5	383	200	54.6	37.9	7.5
125024	ELLHOFEN	497	401	259	42.1	22.1	35.8	26	91	30.8	62.9	6.3
125026	EPPINGEN,STADT	7921	8983	5426	88.4	7.2	4.4	2491	938	40.7	50.6	8.7
125027	ERLENBACH	1123	1164	687	47.7	11.7	40.6	287	150	34.6	63.1	2.3
125030	FLEIN	678	877	607	53.4	9.5	37.0	99	170	45.5	44.3	10.2
125034	GEMMINGEN	1693	1818	1429	94.2	3.8	2.0	121	215	42.3	44.4	13.4
125038	GUEGLINGEN,STADT	1426	2677	970	67.5	17.9	14.6	1468	192	31.4	65.3	3.3
125039	GUNDELSHEIM,STADT	3481	4080	2116	81.2	13.7	5.1	1482	364	56.8	33.9	9.3
125111	HARDTHAUSEN AM KUCHER	3331	2914	1744	72.2	24.8	3.0	874	224	41.4	54.6	4.0
125046	ILSFELD	2313	2606	1953	68.2	17.7	14.0	298	303	46.0	48.0	5.9
125047	ITTILINGEN	1245	1243	883	91.7	7.2	1.2	174	166	58.6	37.5	4.0
125048	JAGSTHAUSEN	1651	2010	1029	74.6	23.4	2.0	781	116	35.2	55.2	9.7
125049	KIRCHAKOT	1896	2172	1581	92.3	6.7	1.0	305	253	40.8	54.5	4.6
125113	LANGENBRETTACH	2197	2291	1483	66.6	28.7	4.7	575	200	38.4	56.8	4.8
125056	LAUFFEN AM NECKAR,ST.	1988	2228	1541	61.0	3.2	35.8	211	275	41.0	55.1	3.9
125057	LEHRENSTEINSFELD	558	730	530	46.7	19.5	33.8	126	64	46.1	52.0	1.9
125058	LEINGARTEN	2011	2172	1475	79.8	9.4	10.8	332	337	34.5	51.6	13.9
125059	LOEWENSTEIN,STADT	2043	6574	901	38.2	34.1	27.7	5329	303	24.1	69.2	6.7
125061	MASSENBAACHHAUSEN	783	885	657	90.2	7.6	2.2	128	94	52.1	36.2	11.7
125063	MOECKMUEHL,STADT	4536	4883	2930	82.4	15.7	1.9	1151	424	33.5	62.0	4.4
125065	NECKARSULM,STADT	1813	2384	1440	70.6	17.5	11.9	179	681	57.9	32.2	9.9
125066	NECKARWESTHEIM	1336	946	745	77.4	8.2	14.4	14	61	73.7	19.8	6.5
125068	NEUDENAU,STADT	3008	3268	1922	78.1	18.7	3.2	957	285	41.4	51.9	6.7
125069	NEUENSTADT A.KOCHER,S	3804	5049	2737	80.2	15.3	4.4	1907	314	35.4	58.4	6.2
125074	NORDHEIM	1123	1264	990	67.3	5.5	27.2	109	149	30.1	55.4	14.4
125110	OBERSULM	2748	2503	1601	45.4	27.9	26.7	458	360	57.6	35.1	7.3
125078	OEDHEIM	1889	1885	1385	85.5	10.6	3.9	192	235	40.6	44.3	15.0
125079	OFFENAU	374	559	315	78.5	18.5	3.0	21	191	75.5	22.1	2.4
125081	PFAFFENHOFEN	1108	1102	664	65.2	22.6	12.2	247	103	35.3	56.1	8.7
125084	ROIGHEIM	1304	1291	819	79.5	17.5	3.0	343	97	62.3	33.6	4.0
125086	SCHWAIERN,STADT	4510	5034	3070	79.9	7.6	12.5	1429	439	44.9	47.7	7.5
125087	SIEGELSBACH	687	808	633	86.4	12.5	1.0	91	81	41.0	45.6	13.4
125094	TALHEIM	1047	841	557	60.5	15.1	24.5	129	114	47.7	46.2	6.1
125096	UNTEREISESHEIM	334	387	333	84.1	12.8	3.1	0	33	50.4	42.5	7.1
125098	UNTERGRUPPENBACH	2413	2504	1017	58.6	24.3	17.1	1109	314	44.8	42.0	13.2
125102	WEINSBERG,STADT	1563	2594	1212	39.4	17.3	43.3	627	658	38.8	40.6	20.6
125103	WIDDERN,STADT	2392	2354	1280	71.0	26.5	2.5	776	133	23.9	71.0	5.0
125107	WUESTENROT	2803	2216	1211	34.9	60.7	4.4	695	198	37.8	51.6	10.6
125108	ZABERFELD	2128	1859	1470	68.9	22.6	8.5	248	90	32.6	53.5	13.9
126000	LKR HOHENLOHEKREIS	71666	75806	47187	65.7	30.4	3.9	19584	6006	31.9	61.2	6.8
126011	BRETZFELD	5980	4813	3549	54.6	35.1	10.3	686	490	33.7	58.0	8.3
126020	DOERZBACH	3000	3028	1896	70.0	28.2	1.8	686	236	19.2	78.2	2.7
126028	FORCHTENBERG,STADT	3507	3508	2298	66.6	30.9	2.4	742	293	27.4	61.1	11.5
126039	INGELFINGEN,STADT	4243	4501	3128	66.5	29.6	3.9	780	408	24.1	71.9	4.0
126045	KRAUTHHEIM,STADT	4908	4984	3253	70.7	27.6	1.7	935	383	23.4	73.5	3.1
126046	KUENZELSAU,STADT	6886	7562	4495	62.5	35.5	2.0	2136	634	37.7	55.1	7.3
126047	KUPFERZELL	5085	5150	4232	75.3	23.9	0.7	513	342	41.2	54.4	4.3
126056	MULFINGEN	7637	7632	4853	61.9	37.6	0.5	1821	367	25.5	72.1	2.4
126058	NEUENSTEIN,STADT	4337	4565	3730	67.9	26.9	5.1	284	445	35.0	61.8	3.2
126060	NIEDERNHALL,STADT	1639	1062	327	54.4	33.7	11.8	523	132	27.7	54.5	17.7

Noch: 2. Gebiet und Flächennutzung

GE BIETS STAND 1.1.79	LAND REGIERUNGSBEZIRK (RB) REGION (RG) STADTKREIS (SKR) LANDKREIS (LKR) GEMEINDE	NATUR	WIRT	LANDWIRTSCHAFTLICH GENUTZTE				WALD	SIEDLUNGSFLAECHE 1978 IN HA							
		FLAECHE	SCHAFTS	FLAECHE 1978 IN HA				FLAECHE	SIED	DAVON IN %	SONST	SONST				
		INSGE	FLAECHE	LANDWIRT	DAVON IN %	SONST	UND	LUNGS					GEBAEU	WEGE	EISEN	SIEDL
		SAMT	INSGE													
		IN HA	SAMT	GENUTZTE	LAND	LAND	CHEN	IN HA	SAMT	HOFFLAE	BAHN	CHEN				
		1978	1978	FLAECHE	INSGES				1978	INSGE						
NOCH LKR HOHENLOHEKREIS																
126066	OEHRINGEN,STADT	6059	9607	4583	66.5	25.3	8.3	4096	718	34.5	53.3	12.3				
126069	PFEDELBACH	3826	3383	2425	40.3	46.8	12.9	607	301	53.5	38.1	8.5				
126072	SCHOENTAL	7562	9050	5064	75.4	23.3	1.3	3046	602	20.2	76.4	3.4				
126085	WALDENBURG,STADT	2838	3789	1113	61.8	37.4	0.8	2241	319	35.7	60.3	4.0				
126086	WEISZBACH	1177	1026	654	59.2	39.2	1.6	192	105	66.7	30.9	2.4				
126094	ZWEIFLINGEN	2982	2146	1586	76.6	21.0	2.4	294	231	25.4	54.9	19.7				
127000	LKR SCHWAEBISCH HALL	136735	144456	88000	53.0	45.5	1.5	41520	11650	38.5	54.2	7.3				
127008	BLAUFELDEN	8574	8354	6493	67.1	32.0	1.0	1315	443	29.1	64.5	6.4				
127009	BRAUNSBACH	4862	4777	2981	67.9	31.3	0.8	1156	420	28.1	64.4	7.5				
127012	BUEHLERTANN	2219	1951	1447	38.8	59.5	1.6	327	140	34.9	62.2	2.9				
127013	BUEHLERZELL	4798	3454	2028	42.5	56.7	0.8	1231	134	30.1	69.0	0.9				
127014	CRAILSHEIM,STADT	9388	12145	6594	39.5	58.1	2.4	3915	1520	52.7	36.4	10.9				
127102	FICHTENAU	2951	2530	1730	45.5	53.1	1.4	584	177	45.7	48.9	5.5				
127023	FICHTENBERG	2242	1435	814	14.7	82.3	3.0	407	177	52.5	41.9	5.6				
127103	FRANKENHARDT	6636	5307	4131	45.0	54.3	0.7	741	352	37.2	59.7	3.1				
127025	GAILDORF,STADT	5518	7485	2497	30.7	67.9	1.4	4148	738	47.3	49.0	3.7				
127032	GERABRUNN,STADT	3852	3867	2962	58.0	40.9	1.1	574	185	51.6	39.2	9.2				
127043	ILSHOFEN,STADT	5080	5385	4254	59.1	39.1	1.8	627	408	42.7	48.9	8.4				
127046	KIRCHBERG A.D.JAGST,S	3767	3709	2697	53.3	45.2	1.5	541	326	29.8	66.9	3.3				
127101	KRESZBERG	4600	4226	3171	50.0	49.1	0.9	716	245	41.1	54.4	4.5				
127047	LANGENBURG,STADT	2959	4900	1603	54.8	43.3	1.9	2977	178	54.2	35.5	10.2				
127052	MAINHARDT	5418	4285	2322	37.4	61.3	1.3	1445	451	43.1	54.7	2.2				
127056	MICHELBAACH AN DER BIL	1565	1666	775	41.4	53.8	4.9	601	204	52.5	45.5	2.1				
127059	MICHELFELD	3409	2332	1520	45.2	53.7	1.1	650	110	37.3	62.4	0.3				
127062	OBERROT	3588	2841	1598	24.7	73.5	1.9	1004	203	51.8	44.8	3.4				
127063	UBERSONTHEIM	5141	4563	3200	45.1	53.6	1.3	882	340	35.0	54.2	10.8				
127100	ROSENGARTEN	2883	2364	1659	51.7	46.2	2.1	389	219	37.7	57.7	4.6				
127071	KOT AM SEE	6931	7201	5546	69.2	30.3	0.5	992	543	27.4	69.5	3.1				
127073	SATTELDORF	4246	4267	3098	46.7	52.4	0.9	622	375	24.4	72.1	3.5				
127075	SCHROZBERG,STADT	9947	11682	7601	68.9	30.7	0.4	3316	572	37.0	60.1	2.9				
127076	SCHWAEBISCH HALL,STAD	8731	14946	6482	57.2	38.3	4.5	6466	1696	36.4	46.7	17.0				
127104	STIMPFACH	3137	2454	1840	44.1	55.4	0.5	276	199	33.4	57.1	9.5				
127079	SULZBACH-LAUFEN	4050	5615	1256	32.3	66.3	1.4	3921	346	24.8	73.9	1.3				
127086	UNTERMUENKHEIM	2488	2721	2051	61.6	36.4	2.0	332	227	27.6	68.5	3.9				
127089	VELLBERG,STADT	2908	2584	1653	49.6	49.0	1.5	498	281	36.2	57.9	5.9				
127091	WALLHAUSEN	2310	2703	2018	62.4	35.9	1.6	404	237	24.1	70.2	5.7				
127099	WOLPERTSHAUSEN	2536	2707	1978	62.0	37.2	0.8	461	206	20.1	78.8	1.1				
128000	LKR MAIN-TAUBER-KREIS	119206	127832	75226	82.1	15.3	2.6	34422	11251	32.6	54.6	12.7				
128138	AHORN	4976	4881	3017	81.4	17.4	1.2	1263	427	20.7	76.2	3.1				
128006	ASSAMSTADT	1547	1772	1172	80.0	16.5	3.5	399	173	36.3	61.5	2.3				
128007	BAD MERGENTHEIM,STADT	11708	13445	7020	75.5	20.4	4.2	4456	1288	43.9	47.2	8.9				
128014	BOXBERG,STADT	9465	10033	6232	84.5	13.3	2.3	2419	712	28.3	66.4	5.3				
128020	CREGLINGEN,STADT	11142	10677	7928	78.1	21.3	0.6	1594	579	30.8	66.7	2.4				
128039	FREUDENBERG,STADT	3189	3120	1049	69.9	28.6	1.5	1577	292	61.7	32.1	6.2				
128045	GROSZRINDERFELD	5291	4925	3912	98.8	0.4	0.8	588	373	17.4	80.3	2.3				
128047	GRUENSFELD,STADT	4213	4529	3184	95.3	3.5	1.2	652	258	27.4	69.2	3.4				
128058	IGERSHEIM	3992	4211	2688	91.4	8.1	0.5	1052	291	25.9	69.2	4.9				
128061	KUENIGHEIM	5683	5912	3795	86.5	10.5	3.0	1373	443	17.8	78.7	3.4				
128064	KUELSHEIM,STADT	7104	7378	4004	80.2	18.1	1.7	2141	1043	30.8	19.5	49.8				
128139	LAUDA-KOENIGSHOFEN,ST	8437	9653	4614	80.6	11.2	8.1	3192	1011	31.9	61.1	7.1				
128082	NIEDERSTETTEN,STADT	9810	9438	6976	70.2	29.2	0.6	1242	589	26.2	53.0	20.7				
128115	TAUBERBISCHHOFEN,ST	5831	7597	3250	83.2	13.0	3.8	2721	1073	49.9	38.2	11.9				
128126	WEIKERSHEIM,STADT	7554	7046	5169	80.6	16.1	3.3	1003	540	28.1	66.6	5.4				
128128	WERBACH	3966	4104	2226	85.1	12.5	2.4	1105	353	34.0	60.6	5.5				
128131	WERTHEIM,STADT	12268	15940	6693	81.1	13.9	5.0	7077	1599	28.5	53.1	18.4				
128137	WITTIGHAUSEN	3030	3169	2298	96.5	2.6	0.9	570	207	21.7	77.2	1.1				

Noch: 2. Gebiet und Flächennutzung

GE BIETS STAND 1.1.79	LAND REGIERUNGSBEZIRK (RB) REGION (RG) STADTKREIS (SKR) LANDKREIS (LKR) GEMEINDE	NATUR FLAECHE INSGE SAMT IN HA	WIRT SCHAFTS FLAECHE INSGE SAMT IN HA	LANDWIRTSCHAFTLICH GENUTZTE FLAECHE 1978 IN HA				WALD FLAECHE UND FORSTEN IN HA	SIEDLUNGSFLAECHE 1978 IN HA			
		1978	1978	LANDWIRT SCHAFTL GENUTZTE FLAECHE INSGES	---- DAVON IN % ----			1978	SIED LUNGS FLAE CHE INSGE SAMT	---- DAVON IN % ----		
					ACKER LAND	GRUEN LAND	SONST FLAE CHEN			GEBAEU DE U. HUFFLAE CHE	WEGE LAND/ EISEN BAHN	SONST SIEDL FLAE CHE
R E G I O N O S T W U E R T T E M B E R G												
130000	RG OSTWUERTTEMBERG	194496	220127	106542	51.0	47.1	2.0	88623	19373	42.0	50.3	7.7
135000	LKR HEIDENHEIM	57204	59830	28983	63.0	34.4	2.6	23421	5515	37.3	56.4	6.4
135010	DISCHINGEN	7190	9448	4231	61.8	36.7	1.5	4346	615	24.0	73.6	2.4
135015	GERSTETTEN	8562	7657	5507	67.9	29.7	2.4	1314	681	35.9	60.3	3.8
135016	WIENGEN A.D.BRENTZ,ST.	3627	7142	2930	69.1	27.1	3.8	3308	777	53.8	42.6	3.6
135019	HEIDENHEIM A.D.BR.,ST	9466	5902	2231	60.5	30.1	9.4	1813	1245	45.2	45.1	9.7
135020	HERBRECHTINGEN,STADT	5341	4630	2954	62.0	35.7	2.2	984	523	34.0	55.0	11.0
135021	HERMARINGEN	1427	1391	1179	58.9	39.4	1.7	97	99	18.3	78.7	2.9
135025	KOENIGSBRUNN	4216	4739	972	48.2	47.3	4.6	3335	337	27.5	67.5	5.0
135026	NATTHEIM	4156	5156	1504	64.2	35.4	0.4	3048	344	30.1	67.3	2.5
135027	NIEDERSTUTZINGEN,STAD	2800	3071	1733	71.3	27.3	1.3	1119	181	33.0	58.5	8.5
135031	SUNTHEIM AN DER BRENTZ	2603	2751	2253	58.8	39.9	1.3	171	289	44.6	48.0	7.4
135032	STEINHEIM AM ALBUCH	7817	7943	3491	57.3	41.2	1.5	3887	423	23.9	67.2	8.8
136000	LKR OSTALBKREIS	137292	160296	77559	46.5	51.8	1.7	65203	13858	43.8	48.0	8.2
136088	AALEN,STADT	12569	17790	6853	42.9	53.3	3.8	8444	2073	53.8	40.7	5.5
136002	ABTSGMUEND	6713	8326	3015	36.1	62.9	1.0	4668	446	43.0	53.4	3.6
136003	ADELMANNSFELDEN	2225	1404	854	39.4	59.5	1.1	460	65	52.7	39.1	8.3
136007	BARTHOLMAE	1865	1039	764	42.9	56.3	0.8	136	87	49.8	43.0	7.2
136009	BOEBINGEN AN DER REMS	1061	1333	1037	39.8	58.1	2.0	103	162	46.3	42.0	11.7
136010	BOPFINGEN,STADT	6945	13760	3934	58.1	40.2	1.8	8849	755	42.0	50.7	7.3
136015	DURLANGEN	926	1050	572	40.0	59.0	1.0	348	117	53.7	38.4	7.8
136018	ELLENBERG	2977	1364	1045	45.0	54.0	1.0	218	41	54.6	39.2	6.2
136019	ELLWANGEN(JAGST),STAD	11314	17430	7138	43.7	54.8	1.6	8480	1432	35.7	49.8	14.5
136020	ESCHACH	1871	1902	1229	46.5	52.0	1.5	510	156	22.5	73.7	3.8
136021	ESSINGEN	5694	5472	2500	45.9	52.3	1.8	2586	279	47.3	46.8	5.9
136024	GOEGGINGEN	1069	1167	914	38.8	59.1	2.1	154	69	41.3	58.5	0.3
136027	GSCHWEND	5154	6447	2455	33.4	65.6	1.0	3634	297	29.7	66.4	3.9
136028	HEUBACH,STADT	2199	2373	1123	38.0	58.3	3.7	815	381	55.3	31.0	13.7
136029	HEUCHLINGEN	842	844	664	37.0	62.1	1.0	106	62	39.0	58.3	2.7
136033	HUETTLINGEN	1770	1542	1233	44.4	54.2	1.4	169	101	57.6	37.7	4.7
136034	IGGINGEN	1052	1096	857	34.7	65.0	0.3	141	92	50.3	47.7	2.0
136035	JAGSTZELL	3650	1960	1331	40.8	58.7	0.5	440	147	33.6	64.9	1.5
136037	KIRCHHEIM AM RIES	1970	1856	1665	66.9	31.7	1.5	32	135	27.0	71.3	1.7
136038	LAUCHHEIM,STADT	3862	2602	1602	52.6	46.7	0.7	689	235	52.6	44.8	2.6
136040	LEINZELL	182	247	129	25.8	71.4	2.8	77	28	55.9	28.8	15.2
136042	LORCH,STADT	3024	6356	1241	33.7	60.1	6.3	4431	402	48.6	47.4	4.0
136043	MOEGGLINGEN	793	1027	729	34.4	64.4	1.2	61	234	33.5	64.3	2.2
136044	MUTLANGEN	749	866	464	46.2	52.7	1.0	247	129	56.1	39.6	4.3
136045	NERESHEIM,STADT	11064	8516	6218	75.3	24.0	0.7	1328	793	25.9	56.2	17.8
136046	NEULER	3491	2756	2017	35.3	62.2	2.6	546	164	36.7	60.8	2.5
136049	BERGROEDINGEN	549	648	479	37.8	61.8	0.4	107	37	61.2	35.1	3.8
136050	OBERKUCHEN,STADT	1816	4808	357	39.6	58.3	2.0	3790	540	51.1	47.1	1.8
136089	RAINAU	2291	2529	1772	49.7	48.7	1.6	375	226	24.0	50.1	26.0
136087	RIESBUERG	1660	1827	1145	77.6	21.0	1.4	478	136	41.5	49.7	8.8
136060	ROSENBERG	3777	6785	1323	43.1	56.6	0.3	5085	325	15.1	80.8	4.1
136061	RUPPERTSHOFEN	1335	1449	889	41.7	57.8	0.4	463	87	28.5	69.8	1.7
136062	SCHUCHINGEN	1093	1064	758	40.6	59.0	0.4	192	93	64.5	29.1	6.4
136065	SCHWAEBISCH GMUEND,ST	9309	11971	5291	32.1	65.0	2.8	4121	2066	51.9	35.8	12.3
136066	SPRAITBACH	1130	1111	531	30.7	67.4	1.9	454	109	37.8	42.0	20.3
136068	STOEDTLEN	2986	2874	2175	44.5	54.3	1.2	547	132	46.7	52.2	1.1
136070	TAEFERROT	1109	1104	623	40.6	58.9	0.5	364	91	40.8	58.9	0.2
136071	TANNHAUSEN	1661	1561	1267	55.2	43.8	1.0	173	112	25.8	71.9	2.3
136075	UNTERSCHNEIDHEIM	6504	5784	5009	58.5	40.7	0.8	381	301	32.9	64.2	2.9
136079	WALDSTETTEN	1894	2030	1285	18.0	80.1	1.9	457	205	41.5	48.8	9.7
136082	WESTHAUSEN	3406	2906	2157	44.1	54.5	1.3	272	440	53.5	44.6	1.9
136084	WOERT	1742	1319	916	43.7	53.2	3.1	276	75	47.3	49.3	3.3

Noch: 2. Gebiet und Flächennutzung

GE BIETS STAND 1.1.79	LAND REGIERUNGSBEZIRK (RB) REGION (RG) STADTKREIS (SKR) LANDKREIS (LKR) GEMEINDE	NATUR FLAECHE INSGE SAMT IN HA	WIRT SCHAFTS FLAECHE INSGE SAMT IN HA	LANDWIRTSCHAFTLICH GENUTZTE FLAECHE 1978 IN HA				WALD FLAECHE UND FORSTEN IN HA	SIEDLUNGSFLAECHE 1978 IN HA			
		1978	1978	LANDWIRT SCHAFTL GENUTZTE FLAECHE INSGES	---- DAVON IN % ----			1978	SIED LUNGS FLAECHE INSGE SAMT	---- DAVON IN % ----		
					ACKER LAND	GRUEN LAND	SONST FLAECHE CHEN			GEBAEU DE U. HOFFLAE CHE	WEGE LAND/ EISEN BAHN	SONST SIEDL FLAECHE CHE
R E G I E R U N G S B E Z I R K K A R L S R U H E												
200000	RB KARLSRUHE	603580	680065	255143	66.0	27.9	6.1	298858	88401	48.3	39.0	12.7
R E G I O N M I T T L E R E R O B E R R H E I N												
210000	RG MITTLERER OBEKRHEI	182544	211294	75559	68.8	21.7	9.5	86827	31211	52.8	33.6	13.5
211000	SKR BADEN-BADEN	12559	12728	2666	23.9	52.0	24.0	7379	1462	59.1	27.0	13.9
211000	BADEN-BADEN,STADT	12559	12728	2666	23.9	52.0	24.0	7379	1462	59.1	27.0	13.9
212000	SKR KARLSRUHE	10613	19930	4904	61.6	21.2	17.2	7289	6733	59.7	27.4	12.8
212000	KARLSRUHE,STADT	10613	19930	4904	61.6	21.2	17.2	7289	6733	59.7	27.4	12.8
215000	LKR KARLSRUHE	94291	104493	48236	76.2	16.5	7.3	34876	14208	54.8	33.2	12.0
215100	BAD SCHOENBORN	2130	1822	1129	72.0	19.8	8.1	211	279	58.0	31.8	10.2
215007	BRETTEN,STADT	6200	7837	3896	79.9	15.9	4.1	2851	913	38.4	48.2	13.4
215009	BRUCHSAL,STADT	7716	11568	3362	76.6	11.9	11.5	6193	1561	47.4	35.3	17.3
215111	DETTENHEIM	2839	2816	1816	77.7	20.4	1.9	483	251	48.7	43.0	8.3
215102	EGGENSTEIN-LEOPOLDSHF	2034	2042	679	90.3	3.0	6.7	423	576	77.5	13.9	8.6
215017	ETTLINGEN,STADT	4442	5524	1355	64.5	19.5	16.1	2715	1231	69.3	23.7	6.9
215021	FORST	946	802	489	76.3	16.7	7.0	0	201	55.5	32.4	12.1
215025	GONDELSHEIM	1325	1582	1125	90.7	6.6	2.6	287	161	37.2	60.4	2.4
215099	GRABEN-NEUDORF	2509	2633	1290	72.7	23.8	3.5	850	371	67.4	27.0	5.7
215029	HAMBRUECKEN	1020	826	688	75.4	23.0	1.7	0	105	62.0	26.3	11.6
215096	KARLSBAD	3363	6095	1439	50.1	43.5	6.4	3977	438	51.6	34.1	14.3
215103	KARLSDORF-NEUTHARD	1165	1118	816	85.7	10.3	4.1	22	233	65.3	29.9	4.8
215097	KRAICHTAL,STADT	7301	7818	5402	83.8	9.7	6.5	1095	756	38.1	53.5	8.3
215039	KRONAU	997	598	376	83.6	9.2	7.1	73	94	41.3	40.8	17.9
215040	KUERNBACH	1128	973	731	62.6	20.2	17.2	55	138	39.4	40.3	20.3
215105	LINKENHEIM-HOCHSTETTE	2110	1926	940	87.3	11.2	1.5	409	250	59.7	28.2	12.2
215046	MALSCH	4486	5041	1375	52.3	42.9	4.7	2463	638	50.7	36.3	13.0
215047	MARXZELL	3338	1930	587	55.3	41.9	2.8	1110	154	55.6	36.6	7.8
215059	OBERDERDINGEN	2872	3180	2122	73.1	18.2	8.8	505	485	54.3	39.3	6.5
215107	ÜBERHAUSEN-RHEINHAUSE	1586	2034	1061	76.5	16.3	7.2	97	310	54.8	33.8	11.4
215064	OESTRINGEN	4805	4373	2675	81.3	8.7	9.9	958	517	55.3	39.2	5.5
215101	PFINZTAL	2616	2923	1330	56.4	30.2	13.4	842	489	59.5	34.2	6.4
215066	PHILIPPSBURG,STADT	4012	7435	1882	90.5	7.9	1.6	4194	1047	62.8	14.9	22.2
215108	RHEINSTETTEN	2567	3027	901	83.4	12.3	4.3	1037	664	48.5	23.2	28.3
215109	STUTENSEE	4098	2747	1857	72.4	18.2	9.3	259	469	62.9	28.2	8.9
215082	SULZFELD	1712	1621	1119	82.3	5.7	12.1	248	164	46.9	43.4	9.6
215084	UBSTADT-WEIHER	3276	3169	2014	79.0	10.7	10.3	451	370	52.8	40.3	6.9
215106	WAGHAEUSEL	3783	2598	1024	83.5	6.8	9.8	652	501	62.1	29.9	8.0
215110	WALDBRUNN	938	1088	415	53.1	34.7	12.2	355	197	56.0	30.2	13.8
215089	WALZBACHTAL	3323	3607	2314	75.4	21.1	3.5	867	349	46.7	46.1	7.2
215090	WEINGARTEN (BADEN)	2729	2747	1294	70.4	15.8	13.8	1067	210	52.1	32.6	15.3
215094	ZAISENHAUSEN	927	995	734	82.0	11.9	6.1	127	84	60.9	30.2	8.9
216000	LKR RASTATT	65080	74143	19753	58.5	30.7	10.8	37282	8809	43.4	40.2	16.4
216002	AU AM RHEIN	1239	1362	437	67.7	32.2	0.1	495	89	54.6	33.7	11.7
216005	BIETIGHEIM	1110	1410	407	85.4	5.4	9.2	491	280	34.3	46.4	19.3
216006	BISCHWEIER	387	420	193	23.4	68.1	8.5	34	73	59.0	36.0	5.0
216007	BUEHL,STADT	6452	7172	3045	41.7	31.1	27.2	2968	868	49.4	42.8	7.8
216008	BUEHLERTAL	1464	1737	380	11.5	62.4	26.1	724	303	81.0	6.3	12.7
216009	DURMERSHEIM	2263	2430	993	83.8	10.7	5.6	984	352	56.2	28.0	15.8
216012	ELCHESHEIM-ILLINGEN	936	816	488	64.1	31.1	4.7	174	80	50.9	32.8	16.3
216013	FORBACH	12722	13534	301	8.9	89.0	2.1	12117	461	26.7	69.8	3.5
216015	GAGGENAU,STADT	5485	4478	979	32.1	56.6	11.3	1619	1020	58.9	32.8	8.3
216017	GERNSBACH,STADT	7576	9377	347	16.0	60.7	23.3	7445	633	38.7	36.0	25.3
216022	HUEGELSHEIM	1321	1459	424	75.7	13.1	11.2	477	176	30.8	13.6	55.6
216023	IFFEZHEIM	1607	1954	648	94.1	5.9	0.0	627	388	68.9	20.6	10.4
216024	KUPPENHEIM,STADT	1611	1274	354	53.9	38.9	7.2	311	197	40.8	35.1	24.1
216028	LICHTENAU,STADT	2536	2652	1732	70.5	26.6	3.0	405	227	55.4	37.5	7.1
216029	LOFFENAU	1636	1890	77	16.6	74.7	8.7	1396	71	29.0	66.8	4.2

Noch: 2. Gebiet und Flächennutzung

GE BIETS STAND 1.1.79	LAND REGIERUNGSBEZIRK (RB) REGION (RG) STADTKREIS (SKR) LANDKREIS (LKR) GEMEINDE	NATUR FLAECHE INSGE SAMT IN HA	WIRT SCHAFTS FLAECHE INSGE SAMT IN HA	LANDWIRTSCHAFTLICH GENUTZTE FLAECHE 1978 IN HA				WALD FLAECHE UND FORSTEN IN HA	SIEDLUNGSFLAECHE 1978 IN HA			
		IN HA	IN HA	LANDWIRT SCHAFTL GENUTZTE FLAECHE INSGES	---- DAVON IN % ----			IN HA	SIED LUNGS FLAE CHE INSGE SAMT	GEBAEU DE U. HOFFLAE CHE	WEGE LAND/ EISEN BAHN	SONST SIEDL FLAE CHE
					ACKER LAND	GRUEN LAND	SONST FLAE CHEN					
216033	MUGGENSTURM	954	1403	633	36.3	58.9	4.9	293	201	47.9	44.1	8.1
216039	OETIGHEIM	964	972	334	81.8	14.2	3.9	224	134	37.6	46.5	15.9
216041	OTTERSWEIER	2557	2868	1852	51.0	31.2	17.8	606	371	32.0	64.7	3.3
216043	RASTATT,STADT	4455	7977	2423	72.9	19.1	8.0	3341	1446	32.3	58.5	9.2
216063	RHEINMUENSTER	3303	4217	1505	73.4	25.3	1.3	935	945	22.2	22.8	55.0
216049	SINZHEIM	2602	2654	1536	54.9	36.2	8.9	737	247	59.2	31.5	9.3
216052	STEINMAUERN	1084	1208	613	78.7	19.1	2.2	277	156	43.5	53.6	3.0
216059	WEISENBACH	816	882	53	19.6	55.9	24.6	601	91	58.5	36.7	4.8
R E G I O N U N T E R E R N E C K A R												
220000	RG UNTERER NECKAR	209420	242850	106705	74.2	20.6	5.2	90909	34809	50.8	36.3	13.0
221000	SKR HEIDELBERG	7957	19721	2974	65.5	13.5	21.0	13352	2930	53.2	29.9	16.9
221000	HEIDELBERG,STADT	7957	19721	2974	65.5	13.5	21.0	13352	2930	53.2	29.9	16.9
222000	SKR MANNHEIM	7139	14092	4179	78.6	6.7	14.7	1397	7356	58.0	25.6	16.4
222000	MANNHEIM,STADT	7139	14092	4179	78.6	6.7	14.7	1397	7356	58.0	25.6	16.4
225000	LKR NECKAR-ODENWALD-K	103299	106385	52882	72.9	25.5	1.5	40878	9281	45.5	43.5	11.0
225001	ADELSHEIM,STADT	3966	4556	2372	79.4	19.6	1.0	1615	418	56.9	39.5	3.6
225002	AGLASTERHAUSEN	2064	2210	1375	78.1	20.1	1.8	597	206	39.0	55.1	5.9
225009	BILLIGHEIM	4548	4559	2894	82.1	16.4	1.4	1200	351	59.9	36.2	3.9
225010	BINAU	374	340	182	52.9	38.9	8.2	0	109	27.7	69.1	3.1
225014	BUCHEN(ODENWALD),STAD	12932	12880	6492	71.3	27.8	0.9	5130	967	45.6	46.3	8.1
225117	ELZTAL	4060	4399	2497	72.1	26.9	1.0	1149	601	62.2	26.5	11.3
225024	FAHRENBACH	1526	1266	854	60.2	38.9	0.9	281	116	46.4	44.5	9.1
225032	HARDHEIM	8044	9376	4745	79.4	19.7	0.9	3493	659	41.7	37.8	20.5
225033	HASZMERSHEIM	1717	1869	695	76.1	20.7	3.2	829	199	57.4	37.4	5.2
225039	HOEPFINGEN	2765	2964	1687	76.3	21.5	2.2	843	282	55.0	40.6	4.4
225042	HUEFFENHARDT	1629	1575	930	77.0	21.2	1.8	486	133	23.8	70.3	5.9
225052	LIMBACH	4135	3061	1737	58.6	40.4	1.0	1070	228	42.6	44.0	13.3
225058	MOSBACH,STADT	5210	6249	2015	63.5	32.9	3.6	2925	1014	52.1	34.6	13.4
225060	MUDAU	10320	6800	3225	55.6	43.8	0.5	3030	436	59.0	35.4	5.6
225064	NECKARGERACH	1453	1569	673	54.3	41.1	4.6	670	103	26.0	68.9	5.1
225067	NECKARZIMMERN	624	1048	153	86.4	4.4	9.3	643	194	61.6	28.3	10.1
225068	NEUNKIRCHEN	1448	1308	672	62.1	35.5	2.3	513	97	30.1	61.5	8.3
225074	ÜBRIGHEIM	2164	1981	917	69.2	28.0	2.8	588	327	41.0	51.6	7.4
225075	OSTERBURKEN,STADT	4347	4397	2379	82.1	17.1	0.8	1457	385	42.0	46.8	11.2
225114	RAVENSTEIN,STADT	5311	5207	3425	79.6	19.3	1.2	1390	288	21.4	74.7	3.9
225082	ROSENBERG	3814	3623	2331	82.8	16.5	0.7	938	284	25.6	67.8	6.6
225115	SCHIEFFLENZ	3308	3658	1967	69.8	26.9	3.4	1178	389	34.5	49.5	16.0
225116	SCHWARZACH	626	3199	311	64.2	27.5	8.2	2703	133	25.9	66.4	7.7
225091	SECKACH	2521	2813	1544	81.1	17.3	1.6	891	265	45.5	46.9	7.5
225118	WALDBRUNN	4207	3186	1867	52.8	44.3	2.8	1057	226	55.9	36.6	7.6
225109	WALDOERN,STADT	9798	10090	4896	78.1	20.9	1.0	4202	789	36.5	36.3	27.2
225113	ZWINGENBERG	389	2201	46	38.8	56.1	5.1	2003	81	30.1	58.9	11.0
226000	LKR RHEIN-NECKAR-KREI	91024	102652	46670	75.8	16.7	7.4	35281	15243	50.0	38.2	11.8
226003	ALTUSZHEIM	1377	971	619	81.0	14.6	4.4	0	220	46.7	45.4	7.9
226102	ANGELBACHTAL	1570	1780	1134	90.3	4.6	5.0	389	222	40.6	53.4	6.0
226006	BAMMENTAL	1066	876	273	67.8	18.1	14.1	381	150	35.5	53.7	10.8
226009	BRUEHL	750	641	274	80.5	2.3	17.1	0	269	70.2	21.6	8.2
226010	DIELHEIM	1895	2073	1265	82.3	7.8	9.9	360	375	43.1	51.2	5.7
226012	DOSSENHEIM	1182	1543	586	87.2	1.4	11.4	629	230	73.9	21.9	4.2
226013	EBERBACH,STADT	7410	9442	528	30.3	63.2	6.4	7712	706	56.2	38.6	5.1
226105	EDINGEN-NECKARHAUSEN	830	1194	717	86.0	2.9	11.0	0	374	62.3	30.7	6.9
226017	EPFENBACH	1235	1258	562	76.6	22.5	0.9	513	165	57.3	39.5	3.2
226018	EPPELHEIM	309	571	275	85.3	2.0	12.7	1	261	63.4	30.5	6.1
226020	ESCHELBRUNN	682	836	384	77.8	17.2	4.9	253	144	56.6	35.1	8.3
226022	GAIBERG	347	431	188	52.2	37.1	10.7	155	68	48.3	40.0	11.7
226027	HEDDESACH	803	439	164	13.7	84.7	1.6	235	18	69.1	27.3	3.7
226028	HEDDESHEIM	1177	1813	1519	88.3	9.2	2.5	0	248	31.8	60.4	7.8
226029	HEILIGKREUZSTEINACH	1824	1271	507	21.1	77.2	1.7	578	137	47.7	20.8	31.5

Noch: 2. Gebiet und Flächennutzung

GE BIETS STAND 1.1.79	LAND REGIERUNGSBEZIRK (RB) REGION (RG) STADTKREIS (SKR) LANDKREIS (LKR) GEMEINDE	NATUR FLAECHE INSGE SANT IN HA	WIRT SCHAFTS FLAECHE INSGE SANT IN HA	LANDWIRTSCHAFTLICH GENUTZTE FLAECHE 1978 IN HA			WALD FLAECHE UND FORSTEN IN HA	SIEDLUNGSFLAECHE 1978 IN HA				
		LANDWIRT SCHAFTL GENUTZTE FLAECHE INSGES	--- DAVON IN % ---			SIED LUNGS FLAE CHE INSGE SANT	--- DAVON IN % ---					
			ACKER LAND	GRUEN LAND	SONST FLAE CHEN		GEBAEU DE U. HOFFLAE CHE	WEGE LAND/ EISEN BAHN	SONST SIEDL FLAE CHE			
		1978	1978					1978				
NOCH LKR RHEIN-NECKAR-KREIS												
226106	HELMSTADT-BARGEN	2751	2992	2008	80.4	17.7	1.9	702	249	37.7	57.1	5.2
226031	HEMSBACH	1092	1309	777	73.0	22.7	4.4	283	226	72.4	18.1	9.5
226107	HIRSCHBERG A.D.BERGST	923	1713	876	73.0	7.5	19.5	501	306	76.6	16.5	6.9
226032	HÜCKENHEIM,STADT	3005	2797	1958	78.4	18.3	3.3	133	478	51.6	38.4	10.1
226036	ILVESHEIM	432	454	222	93.1	0.1	6.8	0	158	48.7	35.3	15.9
226037	KETSCH	1294	1128	531	86.6	9.7	3.7	1	358	68.9	26.0	5.1
226038	LADENBURG,STADT	1565	1332	902	90.4	0.9	8.8	0	336	42.6	47.5	9.9
226040	LAUDENBACH	924	952	556	50.5	39.3	10.2	213	106	61.6	26.4	12.1
226041	LEIMEN	1638	1690	762	69.9	16.2	13.9	407	426	47.1	38.7	14.2
226104	LOBBACH	1391	930	583	74.6	23.4	2.0	196	100	47.6	14.1	38.2
226046	MALSCH	545	627	310	50.1	6.4	43.6	95	132	53.8	26.6	19.5
226048	MAUER	493	856	543	76.2	21.0	2.9	154	137	44.5	51.1	4.4
226049	MECKESHEIM	1410	1568	991	82.9	10.4	6.8	320	223	40.1	55.9	4.1
226054	MUEHLHAUSEN	1350	1448	780	71.2	7.6	21.2	283	180	65.5	28.4	6.0
226055	NECKARBI SCHOF-SHEIM,ST	2404	1820	1011	78.3	19.9	1.8	444	238	42.6	51.5	6.0
226056	NECKARGEMUEND,STADT	2100	4830	567	56.8	33.7	9.5	3516	515	36.8	28.7	34.5
226058	NEIDENSTEIN	572	929	396	83.6	15.6	0.8	450	76	59.5	35.6	4.9
226059	NEULUSZHEIM	173	463	258	84.2	5.2	10.6	1	166	54.6	33.7	11.7
226060	NUSZLOCH	1225	1315	551	70.2	22.2	7.5	376	133	46.1	40.8	13.1
226062	OFTERSHEIM	1085	1629	579	80.2	14.5	5.2	837	192	38.5	21.9	39.6
226063	PLANKSTADT	613	1005	773	88.0	6.8	5.2	1	226	49.3	38.0	12.7
226065	RAUENBERG,STADT	968	1145	740	62.2	8.4	29.4	111	144	66.7	29.1	4.3
226066	REICHARTSHAUSEN	885	1037	635	74.3	22.8	2.9	340	53	30.1	66.1	3.8
226068	REILINGEN	1443	1168	925	80.8	16.2	3.1	143	190	47.1	49.6	3.3
226076	SANDHAUSEN	1278	1127	707	84.9	5.3	9.7	220	178	56.8	33.6	9.5
226080	SCHOENAU,STADT	2149	544	83	21.8	70.0	8.2	131	101	52.8	39.0	8.1
226081	SCHOENBRUNN	3110	1888	932	66.5	31.8	1.7	779	147	41.1	56.2	2.8
226082	SCHRIESHEIM,STADT	2952	2911	745	41.7	32.2	26.1	1814	215	43.8	40.3	15.9
226084	SCHWETZINGEN,STADT	1384	5063	510	76.0	22.9	1.1	3458	785	34.6	30.8	34.5
226085	SINSHEIM,STADT	11096	12068	7495	85.1	11.1	3.8	2566	1605	41.3	50.6	8.1
226086	SPECHBACH	799	760	439	64.5	34.3	1.2	260	53	44.9	47.8	7.3
226103	ST.LEON-RUT	2115	2265	1540	81.5	11.8	6.6	152	441	52.0	33.8	14.2
226091	WAIBSTADT,STADT	2212	2418	1244	84.3	13.1	2.7	747	345	33.6	60.5	5.9
226095	WALLDURF,STADT	1592	1621	666	82.1	11.7	6.2	523	399	64.3	29.9	5.8
226096	WEINHEIM,STADT	4691	5665	2343	50.2	33.5	16.4	1912	1168	55.0	32.2	12.8
226097	WIESENBAACH	1037	968	584	88.3	10.7	1.1	218	76	31.3	16.5	52.1
226098	WIESLOCH,STADT	2424	3834	1628	71.7	13.3	15.0	1465	602	53.5	38.7	7.8
226099	WILHELMSFELD	392	260	59	14.4	72.4	13.2	46	84	68.1	16.5	15.4
226101	ZUENHAUSEN	1055	981	572	81.3	15.9	2.7	279	109	47.1	46.8	6.1
R E G I O N N O R D S C H W A R Z W A L D												
230000	RG NORDSCHWARZWALD	211616	225921	72880	51.2	45.0	3.9	121122	22381	38.0	50.8	11.2
231000	SKR PFÖRZHEIM	7230	11259	1995	43.9	40.9	15.2	6248	2553	50.8	37.0	12.3
231000	PFÖRZHEIM,STADT	7230	11259	1995	43.9	40.9	15.2	6248	2553	50.8	37.0	12.3
235000	LKR CALW	72445	81280	21689	49.8	47.3	2.9	49458	7309	31.9	55.3	12.8
235006	ALTENSTEIG,STADT	4864	7462	1862	44.3	52.4	3.3	4973	457	40.3	48.5	11.2
235007	ALTHENGSTETT	1614	1861	896	48.5	49.0	2.5	595	302	30.5	54.5	15.0
235033	BAD HERRENALB,STADT	3007	5945	493	22.0	76.9	1.1	5049	296	45.7	37.0	17.3
235008	BAD LIEBENZELL,STADT	2810	6415	1133	45.9	50.6	3.5	4597	570	22.8	66.3	10.9
235084	BAD TEINACH-ZAVELST.S	2335	3361	820	44.4	53.7	1.9	2332	181	20.1	74.3	5.5
235085	CALW,STADT	4794	6948	1573	45.4	48.7	5.9	3970	1195	31.9	48.3	19.9
235018	DOBEL	1772	304	73	4.4	85.8	9.8	100	71	38.3	42.9	18.8
235020	EBHAUSEN	2245	2096	1043	49.9	49.0	1.1	673	212	21.5	75.0	3.5
235022	EGENHAUSEN	913	861	498	42.5	56.1	1.4	221	88	39.6	57.1	3.3
235025	ENZKLOESTERLE	1736	6180	131	41.6	54.7	3.7	5640	284	28.7	68.8	2.5
235029	GECHINGEN	1308	1505	690	58.3	40.2	1.5	529	160	33.5	59.7	6.8
235032	HAITERBACH,STADT	2701	2617	1287	58.1	40.2	1.7	984	191	30.4	63.2	6.4
235035	HOEFEN AN DER ENZ	822	432	4	0.0	00.0	0.0	311	86	46.9	32.4	20.7
235046	NAGOLD,STADT	5182	6610	2571	62.5	31.0	6.5	2680	1127	40.4	45.5	14.1
235047	NEUBULACH,STADT	2296	2651	1159	44.4	53.8	1.9	1281	173	33.4	59.7	6.8
235050	NEUWEILER	4944	4056	1325	46.6	52.3	1.1	2522	186	58.8	36.7	4.5
235055	ÜBERREICHENBACH	3486	2300	730	45.3	53.9	0.8	1446	113	37.5	51.7	10.9
235057	OSTELSHEIM	825	948	422	72.1	24.6	3.4	269	98	24.9	59.8	15.3
235060	ROHRDORF	316	303	91	45.3	52.9	1.8	120	77	34.1	54.7	11.2
235065	SCHOEMBERG	3425	2122	751	29.6	67.8	2.6	1017	297	16.8	70.4	12.7

Noch: 2. Gebiet und Flächennutzung

GE BIETS STAND 1.1.79	LAND REGIERUNGSBEZIRK (RB) REGION (RG) STADTKREIS (SKR) LANDKREIS (LKR) GEMEINDE	NATUR	WIRT	LANDWIRTSCHAFTLICH GENUTZTE				WALD	SIEDLUNGSFLAECHE 1978 IN HA			
		FLAECHE	SCHAFTS	FLAECHE 1978 IN HA				FLAECHE	UND			
		INSGE	FLAECHE	LANDWIRT	DAVON IN %	GRUEN	SONST	FORSTEN	SIED	GEBAEU	WEGE	SONST
		SAMT	INSGE									
		IN HA	IN HA	GENUTZTE	ACKER	LAND	FLAECHE	IN HA	FLAECHE	HOFFFLAECHE	EISEN	FLAECHE
		1978	1978	INSGES	LAND	LAND	CHEN	1978	INSGE	SAMT	BAHN	CHEN
NOCH LKR CALW												
235066	SIMMERSFELD	4308	3008	891	82.9	16.5	0.7	1969	110	23.1	72.0	4.8
235067	SIMMOZHEIM	856	781	419	52.5	44.5	3.0	244	95	25.7	69.0	5.3
235073	UNTERREICHENBACH	576	442	114	12.9	73.1	14.1	220	55	29.9	49.7	20.4
235079	WILDBAD I. SCHWARZW., S	10110	7447	364	10.8	83.0	6.2	6223	416	26.3	57.4	16.4
235080	WILDBERG, STADT	5202	4626	2350	52.7	46.2	1.1	1491	468	19.8	66.6	13.6
236000	LKR ENZKREIS	51007	52414	24258	57.0	37.0	6.0	18563	6385	45.1	44.2	10.7
236004	BIRKENFELD	1618	1923	579	42.3	42.2	15.4	783	286	30.7	53.7	15.6
236011	EISINGEN	716	847	346	75.4	22.0	2.6	266	87	46.9	50.0	3.1
236013	ENGELSBRAND	1383	1097	372	39.5	53.6	6.9	561	136	39.7	54.6	5.6
236019	FRIDOLZHEIM	763	713	447	67.5	29.7	2.7	154	91	33.9	55.9	10.2
236025	HEIMSHEIM, STADT	1317	1359	838	52.0	47.4	0.6	394	115	35.2	60.8	4.1
236028	ILLINGEN	2571	2236	926	55.3	36.6	8.1	808	365	32.5	53.9	13.6
236030	ISPRINGEN	702	794	412	51.3	36.8	12.0	230	119	86.3	9.8	3.8
236074	KAEMPFFELBACH	1153	1376	304	41.7	51.7	6.6	391	210	44.5	47.0	8.5
236070	KELTERN	2584	2765	1112	45.6	42.3	12.2	949	400	49.4	44.3	6.3
236031	KIESELBRUNN	756	762	476	57.8	40.9	1.3	161	107	45.1	39.3	15.5
236033	KNITTLINGEN, STADT	2351	2213	1150	53.5	35.3	11.3	685	280	46.7	47.7	5.7
236076	KOENIGSBACH-STEIN	3159	3321	2076	68.4	28.7	2.9	984	215	53.1	39.4	7.5
236038	MAULBRONN, STADT	2239	3588	893	56.8	37.8	5.4	2339	305	43.6	50.7	5.7
236039	MOENSHEIM	1475	1634	616	77.6	15.7	6.8	573	203	30.1	37.4	32.5
236040	MUEHLACKER, STADT	4601	4594	2594	65.7	27.7	6.6	928	832	48.2	38.5	13.3
236043	NEUENBUERG, STADT	2582	2494	356	18.3	67.0	14.7	1805	235	33.6	45.3	21.1
236044	NEUHAUSEN	2804	1909	979	47.4	48.6	3.9	647	172	49.6	39.4	10.9
236073	NEULINGEN	2143	2320	1583	62.8	35.0	2.2	504	195	45.0	46.2	8.8
236046	NIEFERN-OESCHELBRONN	1781	1979	452	47.4	43.7	8.9	527	421	48.5	46.3	5.2
236075	OELBRONN-DUERN	1434	1343	838	62.3	33.0	4.7	334	131	47.5	42.8	9.7
236050	DETISHEIM	1268	1470	774	60.0	34.0	6.0	424	159	42.7	49.8	7.6
236071	RECHINGEN	2126	1930	983	54.5	40.3	5.2	582	278	38.5	52.8	8.7
236061	STERNENFELS	1573	1122	638	55.6	30.4	14.0	307	159	35.0	51.7	13.3
236072	STRAUBENHARDT	3042	2521	1103	26.8	69.0	4.2	952	266	42.2	42.9	14.9
236062	TIEFENBRONN	1318	1244	775	53.7	43.0	3.2	216	161	52.9	31.8	15.3
236065	WIERNISHEIM	2164	3489	1405	79.1	17.6	3.4	1732	300	71.7	22.9	5.4
236067	WIMSHEIM	749	634	354	52.0	42.8	5.2	184	57	37.4	50.1	12.5
236068	WURMBERG	640	739	477	54.6	41.6	3.8	141	96	42.3	47.1	10.6
237000	LKR FREUDENSTADT	80933	80968	24937	47.3	51.0	1.7	46854	6135	32.6	58.2	9.2
237002	ALPIRSBACH, STADT	5832	6675	1593	55.9	43.3	0.7	4150	623	37.6	55.4	7.0
237075	BAD RIPPOLDSAU-SCHAPB	7172	4279	561	4.5	94.1	1.4	3494	142	53.7	37.9	8.4
237004	BAIERSBRONN	17944	18659	1701	1.5	96.4	2.1	15033	1016	32.8	62.7	4.5
237008	BETZWEILER-WAELDE	958	901	486	27.9	70.5	1.5	321	74	26.1	70.4	3.5
237019	DORNSTETTEN, STADT	2133	2648	838	36.9	61.3	1.9	1390	288	36.5	53.3	10.2
237024	EMPFINGEN	1731	1497	1030	66.3	32.3	1.3	313	99	41.8	41.8	16.5
237027	EUTINGEN IM GAEU	2847	3086	1987	75.9	23.0	1.1	594	435	16.2	67.1	16.7
237028	FREUDENSTADT, STADT	7931	9241	1704	42.4	54.0	3.7	6277	838	29.4	61.0	9.6
237030	GLATTEN	1469	1567	720	37.4	62.0	0.6	673	82	33.7	60.0	6.3
237032	GROEMBACH	1197	674	237	64.0	34.8	1.1	404	21	49.5	47.1	3.4
237040	HORB AM NECKAR, STADT	10757	11498	6716	61.0	37.0	1.9	2996	1223	30.6	58.7	10.6
237045	LOSZBURG	6493	5647	2602	30.1	68.3	1.6	2520	401	42.5	46.5	11.0
237054	PFALZGRAFENWEILER	4129	6470	1318	36.5	61.4	2.1	4741	343	34.5	61.0	4.5
237061	SCHOPFLOCH	1542	1890	1280	53.5	45.6	0.9	415	162	22.0	74.2	3.8
237073	SEEWALD	5754	3498	767	47.3	51.7	1.0	2575	97	42.8	52.9	4.4
237074	WALDACHTAL	2712	2407	1247	46.0	52.4	1.6	795	275	34.4	45.5	20.1
237072	WOERNERSBERG	331	331	148	67.2	32.3	0.4	163	17	21.6	75.5	2.9

Noch: 2. Gebiet und Flächennutzung

GE- BIETS STAND 1.1.79	LAND REGIERUNGSBEZIRK (RB) REGION (RG) STADTKREIS (SKR) LANDKREIS (LKR) GEMEINDE	NATUR FLAECHE INSGE SAMT IN HA	WIRT SCHAFTS FLAECHE INSGE SAMT IN HA	LANDWIRTSCHAFTLICH GENUTZTE FLAECHE 1978 IN HA			WALD FLAECHE UND FORSTEN IN HA	SIEDLUNGSFLAECHE 1978 IN HA				
		1978	1978	LANDWIRT SCHAFTL GENUTZTE FLAECHE INSGES	---- DAVON IN % ----		1978	SIED- LUNGS FLAE- CHE INSGE SAMT	---- DAVON IN % ----			
					ACKER LAND	GRUEN LAND			SONST FLAE CHEN	GEBAEU DE U. LAND/ EISEN BAHN	WEGE SONST SIEDL FLAE CHE	
R E G I O N S U E D L I C H E R O B E R R H E I N												
300000	RB FREIBURG	849819	928317	390608	42.3	51.7	6.0	411194	84870	44.3	43.5	12.2
R E G I O N S U E D L I C H E R O B E R R H E I N												
310000	RG SUEDL.OBERKRHEIN	367474	403917	161400	46.4	43.3	10.3	185366	38715	47.8	38.7	13.5
311000	SKR FREIBURG IM BRSG.	11144	18623	4163	45.8	33.5	20.7	9587	4160	61.6	26.9	11.4
311000	FREIBURG IM BREISG.ST	11144	18623	4163	45.8	33.5	20.7	9587	4160	61.6	26.9	11.4
315000	LKR BREISGAU-HOCHSCHW	126680	135906	56654	39.7	48.7	11.5	61389	11147	40.5	42.8	16.6
315003	AU	364	489	274	23.8	74.5	1.7	147	35	56.8	42.0	1.2
315004	AUGGEN	1214	1148	845	61.9	15.4	22.8	95	202	35.7	61.7	2.6
315006	BAD KROZINGEN	2976	3659	2608	83.5	10.9	5.5	354	590	39.4	43.5	17.1
315007	BADENWEILER	1019	1204	286	18.2	70.4	11.4	542	283	42.8	16.8	40.4
315008	BALLRECHTEN-DUTTINGEN	582	764	415	42.3	18.6	39.0	257	79	30.2	68.8	1.1
315013	BOETZINGEN	1087	1298	817	44.2	20.3	35.5	172	212	45.4	46.3	8.3
315014	BOLLSCHWEIL	1555	1065	493	22.8	62.9	14.3	404	87	52.9	40.4	6.7
315015	BREISACH AM RHEIN,ST.	4727	5269	2315	85.9	7.1	7.0	1784	733	63.9	20.3	15.8
315016	BREITNAU	3842	3734	1866	9.4	90.3	0.3	1523	147	40.8	55.7	3.6
315020	BUCHENBACH	3771	2591	1246	14.1	85.1	0.8	1092	128	60.2	28.6	11.2
315022	BUGGINGEN	1330	1937	1154	70.5	13.8	15.7	526	201	27.7	58.7	13.6
315028	EBRINGEN	719	860	312	22.9	46.7	30.4	372	98	32.1	27.5	40.4
315131	EHRNKIRCHEN	3551	3518	1551	57.5	21.0	21.5	1673	228	31.3	56.6	12.1
315030	EICHSTETTEN	1079	1181	888	43.3	20.5	36.3	103	151	42.7	51.2	6.1
315031	EISENBACH(HOCHSCHW.)	2746	2501	832	8.5	91.1	0.4	1462	132	51.2	37.6	11.2
315033	ESCHBACH	594	998	544	95.5	1.2	3.3	25	402	4.6	10.5	84.9
315037	FELDBERG (SCHWARZWALD	2318	1368	331	0.5	98.2	1.3	572	179	57.8	39.8	2.4
315039	FRIEDENWEILER	2599	1449	475	17.1	82.4	0.4	821	109	20.1	47.0	33.0
315041	GLOTTERTAL	2940	3141	1203	20.8	75.5	3.7	1713	135	62.6	29.5	7.9
315043	GOTTENHEIM	782	965	634	59.4	20.3	20.3	219	92	41.8	48.2	10.0
315047	GUNDELFINGEN	1186	1126	487	40.0	51.6	8.3	369	241	36.7	54.9	8.4
315048	HARTHEIM	2212	2720	1446	90.9	8.5	0.6	648	393	13.0	34.5	52.6
315050	HEITERSHEIM,STADT	944	1366	862	70.0	10.6	19.4	224	234	28.4	40.2	31.4
315051	HEUWEILER	374	431	276	48.5	45.5	6.0	118	28	50.8	37.5	11.7
315052	HINTERZARTEN	3235	2002	729	0.7	98.8	0.5	894	102	55.8	40.2	4.0
315056	HORBEN	838	713	489	7.9	91.8	0.3	168	37	53.6	44.4	2.0
315059	IHRINGEN	2063	2029	1533	45.3	9.7	45.0	182	238	44.8	50.1	5.2
315064	KIRCHZARTEN	1971	5512	1260	27.2	70.5	2.3	4022	143	63.1	16.7	20.1
315068	LENZKIRCH	5428	9900	1083	9.1	89.8	1.1	8184	364	39.8	46.0	14.3
315070	LOEFFINGEN,STADT	8270	7670	4147	40.7	58.8	0.5	2878	533	31.7	60.3	8.1
315132	MARCH	1499	1986	1208	59.7	37.2	3.1	421	279	58.7	33.0	8.3
315072	MERDINGEN	1281	1468	867	65.1	10.0	25.0	382	157	16.7	74.7	8.6
315073	MERZHAUSEN	222	277	64	13.8	34.4	51.7	132	56	63.3	24.2	12.5
315074	MUELLHEIM,STADT	4929	6180	2369	50.1	27.3	22.7	2757	862	43.4	38.4	18.2
315130	MUENSTERTAL/SCHWARZW.	6657	5439	2141	2.2	96.7	1.2	2875	168	40.3	52.2	7.6
315076	NEUENBURG A.RH.,STADT	3821	4505	2252	89.2	8.4	2.5	1127	591	41.6	38.6	19.7
315084	ÜBERRIED	6496	4095	1747	5.5	94.2	0.3	1988	87	37.0	59.7	3.3
315089	PPAFFENWEILER	287	493	269	31.3	5.7	62.9	140	73	59.0	39.0	2.0
315098	SCHALLSTADT	1694	1721	1089	58.3	17.0	24.7	345	261	32.5	63.3	4.1
315102	SCHLUCHSEE	6773	7026	1152	4.4	95.4	0.2	4924	171	51.2	47.8	1.0
315107	SGELDEN	348	311	165	34.5	61.1	4.4	100	32	64.7	33.0	2.3
315094	ST.MAERGEN	3239	4338	1423	11.8	88.1	0.1	2775	86	43.4	55.0	1.6
315095	ST.PETER	3413	2858	1639	11.8	87.7	0.5	850	180	43.2	53.0	3.8
315108	STAUFEN I.BREISGAU,ST	2122	3466	856	57.8	27.4	14.8	2339	205	48.2	38.2	13.6
315109	STEGEN	2502	2390	1143	21.7	77.8	0.6	1056	130	50.4	45.3	4.3
315111	SULZBURG,STADT	2184	1407	474	34.4	20.9	44.7	792	89	42.2	46.9	10.9
315113	TITISEE-NEUSTADT,STAD	8392	9624	3168	6.7	93.0	0.3	5619	574	48.7	43.8	7.5
315115	UMKIRCH	744	1153	632	78.2	20.8	1.0	334	128	32.8	39.1	28.1
315133	VOGTSB.I.KAISERST.,ST	3290	4115	2373	26.4	6.1	67.5	716	449	21.8	71.9	6.3
315125	WITTNAU	472	442	223	28.4	67.1	4.5	175	32	59.8	33.1	7.0
316000	LKR EMMENDINGEN	62154	65329	28066	44.8	42.3	12.9	28633	5842	48.8	40.6	10.6
316002	BAHLINGEN	1112	1366	1021	53.0	11.8	35.2	87	153	40.8	41.3	17.9
316003	BIEDERBACH	3058	3089	1554	19.9	79.7	0.4	1447	78	42.6	53.7	3.6
316009	DENZLINGEN	1266	1424	660	66.4	10.4	23.2	221	431	59.7	37.9	2.4
316010	ELZACH,STADT	7239	7653	2228	18.5	80.2	1.3	5056	288	45.4	45.4	9.2
316011	EMMENDINGEN,STADT	2618	4183	1225	58.3	29.0	12.8	2056	754	53.1	30.2	16.7

Noch: 2. Gebiet und Flächennutzung

GE BIETS STAND 1.1.79	LAND- REGIERUNGSBEZIRK (RB) REGION (RG) STADTKREIS (SKR) LANDKREIS (LKR) GEMEINDE	NATUR	WIRT	LANDWIRTSCHAFTLICH GENUTZTE				WALD	SIEDLUNGSFLAECHE 1978 IN HA				
		FLAECHE	SCHAFTS	FLAECHE 1978 IN HA				FLAECHE	SIED				
		INSGE	FLAECHE	LANDWIRT SCHAFTL GENUTZTE FLAECHE INSGES	DAVON IN %			FORSTEN IN HA	LUNGS FLAE CHE INSGE SAMT	GEBAEU DE U. HOFFLAE CHE	WEGE LAND/ EISEN BAHN	SONST SIEDL FLAE CHE	
		SAMT	INSGE		ACKER	GRUEN	SUNST						
IN HA	IN HA	LAND	LAND		FLAE CHEN								
NOCH LKR EMMENDINGEN													
316012	ENDINGEN,STADT	2357	2717	1845	43.0	11.3	45.7	368	315	24.2	68.8	7.0	
316013	FORCHHEIM	1052	1487	1122	84.2	10.6	5.1	333	26	69.5	21.0	9.5	
316054	FREIANT	4973	4993	2595	25.5	73.1	1.4	2003	318	64.8	32.1	3.0	
316014	GUTACH IM BREISGAU	2335	2527	1095	20.5	78.7	0.8	1252	141	43.7	40.1	16.2	
316017	HERBOLZHEIM,STADT	2998	3401	1785	51.8	23.1	25.1	871	549	35.0	50.9	14.1	
316020	KENZINGEN,STADT	3298	4047	1102	56.7	11.7	31.5	2339	395	48.3	41.4	10.3	
316024	MALTERDINGEN	1040	1026	536	59.3	16.0	24.7	344	74	41.0	52.6	6.5	
316036	REUTE	445	585	423	64.9	31.9	3.2	115	34	66.0	29.7	4.3	
316053	RHEINHAUSEN	2028	2103	1214	72.5	26.1	1.4	526	169	46.3	48.1	5.6	
316037	RIEGEL	1775	887	654	74.4	15.9	9.6	114	60	50.7	36.8	12.5	
316038	SASBACH	1886	1814	1048	43.1	8.7	48.2	386	192	36.8	54.5	8.7	
316039	SEXAU	1536	1541	778	37.3	58.5	4.2	643	94	54.6	39.5	6.0	
316042	SIMONSWALD	7221	5713	1320	8.3	91.3	0.4	3856	217	53.9	42.9	3.2	
316043	TENINGEN	3453	3454	1760	60.7	25.0	14.3	885	582	51.9	30.5	17.6	
316045	VOERSTETTEN	738	666	426	74.9	16.7	8.4	157	51	70.1	17.2	12.7	
316056	WALDKIRCH, STADT	4386	5878	1402	29.2	64.7	6.1	3878	461	59.8	33.6	6.6	
316049	WEISWEIL	1762	1035	658	79.2	19.7	1.1	122	147	26.3	70.3	3.4	
316055	WINDEN IM ELZTAL	2102	2181	766	25.1	74.3	0.6	1292	94	67.9	24.7	7.4	
316051	WYHL	1478	1557	850	76.5	19.8	3.7	281	217	49.2	29.8	21.0	
317000	LKR ORTENAU-KREIS	167496	184059	72516	52.3	40.0	7.7	85757	17566	48.8	38.3	13.0	
317001	ACHERN,STADT	5340	6217	3945	61.0	28.0	11.1	715	1181	47.3	38.9	13.8	
317005	APPENWEIER	3344	3468	1979	55.4	33.6	11.0	811	463	46.0	46.7	7.3	
317008	BAD PETERSTAL-GRIESB.	3986	3732	542	10.1	88.5	1.4	2951	138	57.0	35.5	7.5	
317009	BERGHAUPTEN	917	959	444	35.7	60.1	4.1	450	52	42.3	46.8	10.9	
317011	BIBERACH	2141	1805	876	33.4	63.6	2.9	733	98	38.5	56.0	5.5	
317021	DURBACH	2449	2533	1242	33.5	38.8	27.8	1055	184	43.6	44.8	11.7	
317026	ETTENHEIM,STADT	4464	4854	1858	54.7	30.7	14.7	2333	426	45.0	39.2	15.9	
317029	FISCHERBACH	1887	1774	629	22.1	73.4	4.5	962	143	41.5	54.8	3.7	
317031	FRIESENHEIM	4141	3970	1890	71.3	17.2	11.5	1434	519	30.0	44.7	25.3	
317034	GENGENBACH,STADT	5643	7650	1835	34.3	59.7	5.9	5094	550	52.1	36.2	11.7	
317039	GUTACH (SCHWARZWALD)	3054	3201	721	24.6	73.6	1.8	2239	120	39.4	56.0	4.6	
317040	HASLACH I.KINZIGTAL,S	1692	1740	439	26.8	69.2	4.0	1071	178	61.4	27.5	11.1	
317041	HAUSACH,STADT	3435	3898	837	29.0	69.5	1.5	2746	172	39.1	58.6	2.3	
317046	HOFSTETTEN	1752	1792	582	28.2	71.2	0.6	1129	63	48.4	44.6	6.9	
317047	HOMBERG	2616	2856	1657	60.8	31.5	7.6	733	279	39.6	55.1	5.3	
317051	HORNBERG,STADT	5191	5129	1115	17.2	81.2	1.6	3340	254	56.6	41.2	2.2	
317152	KAPPEL-GRAFENHAUSEN	2377	2720	1579	71.9	26.0	2.2	785	195	28.4	66.9	4.7	
317056	KAPPELRODECK	1614	1895	914	27.2	34.4	38.4	728	177	41.0	46.2	12.8	
317057	KEHL,STADT	6000	7721	4455	68.8	27.3	3.8	817	1505	61.9	28.1	9.9	
317059	KIPPENHEIM	1757	1754	674	54.7	27.0	18.3	623	329	55.8	35.5	8.6	
317065	LAHR/SCHWARZWALD,STAD	5288	6779	2337	63.8	28.6	7.6	2585	1690	42.3	25.2	32.6	
317068	LAUF	1394	1507	629	37.9	48.1	14.0	729	107	57.5	37.7	4.8	
317067	LAUTENBACH	2054	1709	601	36.6	56.9	6.6	966	102	22.2	68.7	9.1	
317073	MAHLBERG,STADT	1407	1475	723	79.9	11.8	8.3	470	252	20.1	76.6	3.4	
317075	MEISZENHEIM	1923	2274	1498	76.2	19.7	4.1	459	210	40.5	46.4	13.1	
317078	MUEHLENBACH	3022	3179	1064	24.4	75.2	0.4	1980	101	34.7	62.2	3.1	
317151	NEURIED	5212	5844	3702	78.8	19.3	1.9	884	556	51.9	37.7	10.3	
317085	NORDRACH	3652	2280	692	28.9	68.4	2.7	1402	123	46.9	40.9	12.2	
317088	OBERHARMERSBACH	3925	4032	883	19.9	74.3	5.8	2944	166	47.1	48.1	4.8	
317089	OBERKIRCH,STADT	6105	8470	3596	46.9	35.5	17.6	3895	806	51.5	35.8	12.7	
317093	OBERWOLFACH	4954	4739	782	16.3	82.5	1.2	3703	173	45.0	52.2	2.8	
317096	OFFENBURG,STADT	5931	8273	2927	56.3	30.3	13.4	3231	1909	59.2	22.1	18.7	
317097	OHLSBACH	998	928	336	44.9	39.6	15.5	449	116	50.3	44.8	4.8	
317098	OPPENAU,STADT	7041	6754	1196	18.6	79.7	1.7	5167	263	38.6	55.1	6.3	
317100	ORTENBERG	482	661	467	39.1	16.5	44.4	85	84	52.2	36.3	11.5	
317102	OTTENHOEFEN I.SCHWARZ	2405	3560	924	32.0	59.6	8.4	2253	120	39.7	53.8	6.5	
317110	RENCHEM,STADT	2899	2747	1821	62.7	29.7	7.5	537	311	57.7	35.7	6.6	
317153	RHEINAU,STADT	6761	7074	3817	68.1	27.0	5.0	1884	583	47.1	43.1	9.8	
317113	KINGSHEIM	1030	1348	604	71.6	18.1	10.3	422	102	30.7	54.9	14.4	
317114	RUST	1192	1214	737	79.0	18.8	2.1	248	135	64.0	27.3	8.7	
317116	SASBACH	1522	1831	881	44.5	26.0	29.5	659	152	64.4	28.2	7.4	
317118	SASBACHWALDEN	1725	1883	703	29.3	49.4	21.3	1003	88	59.1	31.1	9.8	
317121	SCHUTTERTAL	4833	4613	1697	32.2	66.8	1.1	2691	195	44.3	48.8	6.9	
317122	SCHUTTERWALD	1833	1764	1165	61.5	38.2	0.3	279	273	68.3	27.1	4.6	
317150	SCHWANAU	3432	3804	2170	79.2	18.9	1.9	873	401	37.7	55.8	6.5	

Noch: 2. Gebiet und Flächennutzung

GE BIETS STAND 1.1.79	LAND REGIERUNGSBEZIRK (RB) REGION (RG) STADTKREIS (SKR) LANDKREIS (LKR) GEMEINDE	NATUR	WIRT	LANDWIRTSCHAFTLICH GENUTZTE				WALD	SIEDLUNGSFLAECHE 1978 IN HA						
		FLAECHE	SCHAFTS	FLAECHE 1978 IN HA				FLAECHE	UND						
		INSGE	FLAECHE	LANDWIRT	---- DAVON IN %	SONST	FÜRSTEN	SIED	---- DAVON IN %	---	---	---			
		SAMT	INSGE										GENUTZTE	ACKER	GRUEN
		IN HA	IN HA	FLAECHE	LAND	LAND	CHEN	1978	INSGE	HOFFLAE	DE U.	LAND/	EISEN	BAHN	FLAE
		1978	1978	INSGES					SAMT	CHE	CHE	BAHN	CHE		
NOCH LKR GRTENAUKREIS															
317126	SEEBACH	1830	1362	337	30.7	67.2	2.1	901	75	35.4	47.7	16.9			
317127	SEELBACH	2794	2622	831	30.4	68.2	1.4	1539	197	52.9	43.3	3.8			
317129	STEINACH	3153	3394	1345	40.8	56.1	3.1	1827	180	47.7	43.5	8.8			
317141	WILLSTAETT	5028	4614	3223	66.6	32.1	1.4	735	498	49.3	39.6	11.1			
317145	WOLFACH,STADT	6516	10080	1203	18.2	80.9	0.9	8389	283	42.4	52.3	5.3			
317146	ZELL A.HARMERSBACH,ST	3359	3577	1411	37.1	58.2	4.7	1818	286	47.5	40.6	11.9			
R E G I O N S C H W A R Z W A L D - B A A R - H E U B E R G															
320000	RG SCHWARZW.-BAAR-HBG	231554	254021	111056	39.5	58.4	2.1	111732	21334	36.5	50.8	12.7			
325000	LKR ROTTWEIL	70566	74244	36827	48.5	49.3	2.2	28553	6379	36.1	55.3	8.6			
325001	AICHHALDEN	2419	2545	1582	46.4	53.1	0.5	783	155	21.9	71.0	7.0			
325009	BUESINGEN	2054	2222	1517	58.7	39.4	1.9	510	191	37.5	59.0	3.5			
325072	DEISZLINGEN	2907	2611	1403	50.6	46.9	2.5	809	306	14.6	81.5	3.9			
325011	DIETINGEN	3992	4085	2530	47.3	51.3	1.4	1183	234	29.8	65.6	4.6			
325012	DORNHAN,STADT	4078	4361	2458	57.2	40.4	2.4	1343	414	25.9	68.7	5.4			
325014	DUNNINGEN	4526	4573	2726	48.7	50.2	1.1	1423	319	26.7	68.4	4.8			
325015	EPFENDORF	2709	2687	1328	54.6	43.9	1.5	911	262	37.0	57.9	5.2			
325071	ESCHBRONN	1062	852	622	21.8	75.1	3.2	135	79	38.1	54.2	7.7			
325070	FLUORN-WINZELN	2271	2324	1400	66.4	33.0	0.6	700	188	36.4	41.2	22.4			
325024	HARDT	959	982	591	57.8	41.7	0.4	316	58	49.4	43.6	7.0			
325036	LAUTERBACH	1919	1814	782	34.0	64.8	1.2	842	76	25.4	60.9	13.7			
325045	UBERNDORF A.NECKAR,ST	5056	5800	2807	45.2	50.0	4.8	2140	537	42.9	46.2	10.9			
325049	ROTTWEIL,STADT	6218	8603	3354	35.6	61.3	3.1	4005	960	37.7	52.7	9.6			
325050	SCHENKENZELL	4096	2660	433	12.7	85.7	1.7	2019	118	38.3	49.7	12.0			
325051	SCHILTACH,STADT	3236	3571	489	15.7	82.0	2.3	2745	186	34.4	62.4	3.2			
325053	SCHRAMBERG,STADT	4019	4671	2330	40.1	56.9	3.1	1674	550	52.0	28.2	19.8			
325057	SULZ AM NECKAR,STADT	8023	8410	4504	54.6	43.5	1.9	2882	737	38.9	55.7	5.4			
325058	TENNEBRONN	3340	3308	1473	59.4	40.3	0.3	1645	160	48.8	39.1	12.1			
325060	VILLINGENDORF	824	887	547	59.0	39.3	1.7	210	108	42.6	49.0	8.5			
325061	VOEHRINGEN	2237	2416	1146	51.9	44.2	3.9	928	234	22.5	69.3	8.3			
325064	WELLENDINGEN	1565	1744	979	21.7	75.0	3.3	496	182	43.3	51.2	5.6			
325069	ZIMMERN OB ROTTWEIL	3054	3117	1825	65.4	31.3	3.3	853	327	35.3	59.0	5.7			
326000	LKR SCHWARZW.-BAAR-KR	93969	104234	44584	34.9	63.2	1.9	47391	8538	37.6	49.3	13.1			
326003	BAD DUERRHEIM,STADT	5420	5916	3978	45.5	53.5	1.0	972	785	31.4	53.8	14.8			
326005	BLUMBERG,STADT	9160	8994	4719	34.6	63.7	1.6	3157	690	27.3	65.7	7.0			
326006	BRAEUNLINGEN,STADT	5875	5471	2512	46.8	52.2	1.0	2426	336	46.2	48.6	5.2			
326075	BRIGACHTAL	2070	2179	1571	43.5	55.1	1.4	347	210	45.3	43.3	11.4			
326010	DAUCHINGEN	876	970	625	52.2	46.7	1.2	207	128	52.6	36.7	10.7			
326012	DONAUESCHINGEN,STADT	9152	18497	5711	40.8	58.4	0.8	10746	1314	32.6	40.5	26.9			
326017	FURTWANGEN,STADT	7927	8274	2512	6.2	93.5	0.3	5182	329	26.1	61.3	12.7			
326020	GUETENBACH	1769	1191	607	12.3	87.4	0.2	473	81	52.9	43.8	3.3			
326027	HUEFINGEN,STADT	5363	5747	3589	37.7	61.5	0.7	1583	491	44.6	53.1	2.3			
326031	KOENIGSFELD I.SCHWARZ	3793	3536	2068	47.3	51.8	0.9	1190	231	46.9	42.3	10.8			
326037	MOENCHWEILER	839	845	297	40.0	59.7	0.3	409	121	47.9	44.0	8.2			
326041	NIEDERESCHACH	3105	2610	1640	44.6	53.4	2.0	669	202	43.9	49.3	6.8			
326054	SCHOENWALD I.SCHWARZW	2707	1868	1021	8.6	91.3	0.1	687	74	49.5	42.0	8.5			
326055	SCHONACH I.SCHWARZWAL	3563	2742	1077	7.4	92.4	0.3	1291	108	45.3	48.1	6.6			
326052	ST.GEORGEN I.SCHW.,ST	5510	5254	2493	23.5	75.8	0.7	2077	475	56.2	38.4	5.4			
326060	TRIBERG I.SCHWARZW.ST	3066	5514	1154	11.6	87.3	1.2	3830	266	55.7	40.4	3.9			
326061	TUNINGEN	1394	1684	1069	41.2	57.1	1.6	432	165	26.0	70.9	3.1			
326065	UNTERKIRNACH	1233	1241	773	18.8	81.0	0.3	316	84	45.9	49.5	4.7			
326074	VILLINGEN-SCHWENN.,ST	14292	16375	5904	44.7	47.2	8.1	7709	2256	33.2	50.8	16.0			
326068	VOEHRENBACH,STADT	6855	5327	1263	7.6	91.8	0.6	3688	192	51.8	39.4	8.7			
327000	LKR TUTTLINGEN	67019	75542	29645	35.2	62.6	2.2	35787	6417	35.5	48.3	16.2			
327002	ALDINGEN	1960	2096	1228	34.4	59.4	6.3	563	257	47.0	45.6	7.4			
327004	BAERENTHAL	1210	708	246	35.1	64.1	0.8	285	59	14.5	53.7	31.8			
327005	BALGHEIM	677	759	304	45.0	53.4	1.6	366	84	17.1	81.2	1.8			
327006	BOETTINGEN	1580	1369	671	14.3	83.2	2.5	624	51	34.3	35.9	29.9			
327007	BUBSHEIM	806	867	616	17.1	82.0	0.9	204	23	36.9	52.3	10.8			
327008	BUCHHEIM	1759	1584	1044	47.7	52.2	0.1	447	71	17.9	78.1	4.0			
327009	DEILINGEN	1016	1047	553	15.8	83.2	1.0	402	76	55.1	36.9	8.1			
327010	DENKINGEN	1376	1338	794	18.5	80.0	1.5	349	126	27.5	55.6	16.9			
327011	DUERBHEIM	1420	1457	662	18.8	78.5	2.7	662	62	28.1	45.4	26.5			
327012	DURCHHAUSEN	844	801	441	44.2	55.2	0.6	298	54	29.7	59.6	10.7			

Noch: 2. Gebiet und Flächennutzung

GE- BIETS STAND 1.1.79	LAND REGIERUNGSBEZIRK (RB) REGION (RG) STADTKREIS (SKR) LANDKREIS (LKR) GEMEINDE	NATUR	WIRT	LANDWIRTSCHAFTLICH GENUTZTE			WALD	SIEDLUNGSFLAECHE 1978 IN HA							
		FLAECHE	SCHAFTS	FLAECHE 1978 IN HA			FLAECHE	SIED- LUNGS FLAE- CHE INSGE SAMT	DAVON IN %						
		INSGE	FLAECHE	LANDWIRT- SCHAFTL GENUTZTE FLAECHE INSGES	ACKER- LAND	GRUEN- LAND	SUNST FLAE- CHEN		IN HA	1978	1978	1978	1978		
		SAMT IN HA	INSGE SAMT IN HA											1978	1978
NOCH LKR TUTTLINGEN															
327013	EGESHEIM	746	562	99	12.9	85.3	1.8	345	20	76.6	15.6	7.8			
327057	EMMINGEN-LIPTINGEN	5183	3737	2172	45.6	53.7	0.7	1184	274	49.4	45.5	5.2			
327016	FRIDINGEN A.D.DONAU,S	2069	2042	418	32.3	60.5	7.2	1157	178	44.9	39.3	15.7			
327017	FRITTLINGEN	815	882	493	15.4	81.8	2.8	301	64	49.7	37.5	12.8			
327018	GEISINGEN,STADT	6855	6358	3090	46.2	52.6	1.2	2405	521	25.4	69.2	5.5			
327019	GOSHEIM	852	991	260	20.2	72.9	6.9	359	79	33.0	57.4	9.6			
327020	GUNNINGEN	526	544	403	39.8	59.4	0.7	112	18	26.8	57.0	16.2			
327023	HAUSEN UB VERENA	558	570	229	26.7	67.3	5.9	245	30	20.0	66.7	13.3			
327025	IMMINGEN	6157	13987	2150	38.4	60.6	1.0	10144	1244	16.3	46.2	37.5			
327027	IRNDORF	1395	1427	866	41.4	57.8	0.8	417	60	35.3	59.4	5.3			
327029	KOENIGSHEIM	417	519	277	19.0	79.1	1.9	194	19	49.3	26.0	24.8			
327030	KOLBINGEN	1573	1471	655	30.0	69.0	0.9	589	76	44.3	40.4	15.3			
327033	MAHLSTETTEN	1130	1072	444	32.9	66.6	0.5	514	89	36.9	52.7	10.5			
327036	MUEHLHEIM A.D.DUNAU,S	1989	2744	681	43.9	54.0	2.1	1619	184	57.1	39.0	3.9			
327038	NEUHAUSEN UB ECK	4313	3518	2436	41.2	58.5	0.3	727	311	31.2	36.3	32.5			
327040	REICHENBACH AM HEUBER	590	611	187	5.9	93.3	0.9	352	20	26.4	29.6	44.1			
327041	RENUISHAUSEN	757	941	629	36.0	62.6	1.3	261	14	44.2	29.2	26.5			
327056	RIETHEIM-WEILHEIM	1111	1297	637	31.1	66.1	2.8	528	87	40.5	52.0	7.5			
327055	SEITINGEN-OBERFLACHT	1856	1599	674	35.9	61.5	2.6	756	109	37.0	47.8	15.3			
327046	SPAICHINGEN,STADT	1414	2156	659	33.3	57.2	9.5	916	436	46.1	46.3	7.6			
327048	TALHEIM	1261	1353	837	33.7	65.8	0.5	393	49	27.7	68.0	4.3			
327049	TROSSINGEN,STADT	1978	2856	1491	40.4	54.2	5.5	852	446	75.3	14.4	10.3			
327050	TUTTLINGEN,STADT	8089	9376	2484	30.4	66.1	3.5	5555	961	35.3	54.5	10.2			
327051	WEHINGEN	1357	1552	441	6.5	90.6	2.8	864	102	38.1	54.6	7.3			
327054	WUMLINGEN	1380	1353	373	44.5	50.2	5.2	797	163	23.3	72.1	4.6			
R E G I O N H O C H R H E I N - B U D E N S E E															
330000	KG HOCHRHAIN-BUDENSEE	250792	270379	118152	39.2	56.9	3.8	114096	24820	45.5	44.8	9.6			
335000	LKR KONSTANZ	72150	81387	40334	50.0	45.6	4.4	27536	9655	43.9	44.3	11.7			
335001	AACH,STADT	950	1063	452	59.9	38.6	1.4	390	119	86.5	9.6	3.9			
335002	ALLENSBACH	2461	1728	894	50.2	45.4	4.4	351	192	38.9	39.6	21.6			
335008	BODMAN-LUDWIGSHAFEN	2544	3376	913	56.9	21.0	22.1	2087	259	46.2	45.0	8.8			
335015	BUESINGEN AM HOCHRHAI	675	686	359	81.1	17.5	1.4	195	88	61.6	32.6	5.9			
335021	EIGELTINGEN	5733	4598	3298	52.6	46.3	1.1	949	196	54.8	27.3	17.9			
335022	ENGEN,STADT	6228	6193	3157	47.5	51.3	1.2	1937	818	24.8	69.8	5.4			
335025	GAIDENHUFEN	1106	1144	681	40.3	51.9	7.8	241	149	56.7	39.4	4.0			
335026	GAILINGEN	1192	855	416	51.6	40.8	7.6	258	125	32.0	45.5	22.5			
335028	GOTTMADINGEN	2047	2072	1297	62.8	29.4	7.9	392	312	51.0	37.9	11.2			
335035	HILZINGEN	4878	4752	3468	56.5	41.0	2.5	661	424	35.1	54.9	10.0			
335096	HOHENFELS	2927	2332	1842	48.8	50.6	0.6	330	123	47.9	51.6	0.5			
335043	KONSTANZ,STADT	3522	5724	1244	38.3	43.7	17.9	2190	1882	43.5	38.5	18.0			
335055	MOOS	1344	1341	802	45.5	49.5	5.1	358	94	42.2	53.0	4.9			
335097	MUEHLHAUSEN-EHINGEN	1504	1608	942	60.9	35.9	3.2	312	283	38.8	57.2	4.0			
335057	MUEHLINGEN	3075	2826	1931	44.6	55.1	0.2	651	193	44.7	49.5	5.8			
335061	UEHNINGEN	2635	2354	1453	38.0	54.6	7.4	630	184	42.6	23.5	33.9			
335099	URSINGEN-NENZINGEN	2095	2099	1491	61.8	35.1	3.1	417	129	27.3	63.3	9.4			
335063	RADOLFZELL A.BUDENS.S	4916	7047	2468	42.1	53.6	4.3	3022	941	42.0	39.5	18.6			
335066	REICHENAU	1025	1333	467	71.1	19.6	9.3	413	248	43.7	43.8	12.5			
335100	RIELASINGEN-WUHLINGE	1524	1767	1155	57.9	35.4	6.7	177	348	52.6	33.9	13.6			
335075	SINGEN (HOHENTWIEL),S	4882	5185	2836	52.5	43.2	4.3	869	1296	51.9	42.4	5.6			
335077	STETZLINGEN	2351	2071	1265	47.9	47.3	4.8	589	102	58.4	33.1	8.6			
335079	STOCKACH,STADT	6377	13227	3804	44.5	49.5	6.0	8541	598	57.5	31.7	10.7			
335080	TENGEN,STADT	5693	5498	3351	44.0	53.7	2.3	1516	504	25.5	70.2	4.3			
335081	VOLKERTSHAUSEN	463	504	358	54.9	43.8	1.3	61	51	61.5	28.1	10.4			
336000	LKR LOERKACH	73201	78983	30461	30.0	64.2	5.9	36082	7479	49.4	43.4	7.2			
336004	AITERN	911	846	617	0.6	99.2	0.2	171	10	54.2	45.5	0.4			
336006	BAD BELLINGEN	1496	1561	1022	64.2	26.1	9.7	141	197	37.7	53.2	9.1			
336008	DINZEN	533	420	297	59.9	21.3	18.9	42	53	51.6	37.7	10.7			
336010	BUELLEN	555	524	175	1.7	98.1	0.2	236	12	29.4	70.6	0.0			
336012	BUERCHAU	596	619	119	1.8	97.6	0.6	443	16	12.5	86.5	1.0			
336014	EFRINGEN-KIRCHEN	3810	4184	2590	67.3	20.6	12.1	706	564	34.1	56.8	9.1			
336019	EIMELDINGEN	292	355	236	66.7	19.4	13.9	28	59	56.5	28.5	15.0			
336020	ELBENSCHWAND	650	606	176	5.1	94.6	0.3	359	27	16.4	83.1	0.6			
336024	FISCHINGEN	151	218	146	55.4	24.3	20.3	26	38	39.6	53.8	6.6			
336025	FROEHND	1551	1620	912	2.6	97.3	0.1	580	67	28.7	66.0	5.3			

Noch: 2. Gebiet und Flächennutzung

GE BIETS STAND 1.1.79	LAND REGIERUNGSBEZIRK (RB) REGION (RG) STADTKREIS (SKR) LANDKREIS (LKR) GEMEINDE	NATUR FLAECHE INSGE SAMT IN HA	WIRT SCHAFTS FLAECHE INSGE SAMT IN HA	LANDWIRTSCHAFTLICH GENUTZTE FLAECHE 1978 IN HA				WALD FLAECHE UND FORSTEN IN HA	STIEDLUNGSFLAECHE 1978 IN HA				
		IN HA	IN HA	LANDWIRT SCHAFTEL GENUTZTE FLAECHE INSGES	----- DAVON IN % -----			1978	SIED LUNGS FLAE CHE INSGE SAMT	----- DAVON IN % -----			
					ACKER LAND	GRUEN LAND	SONST FLAE CHEN			GEBAEU DE U. HUFFLAE CHE	WEGE LAND/ EISEN BAHN	SONST SIEU L FLAE CHE	
NOCH LKR LUERRACH													
336105	GRENZACH-WYHLEN	1266	1784	445	44.5	34.4	21.1	526	466	62.8	27.9	9.3	
336106	HAEG-EHRSBERG	2384	2375	1019	3.9	95.3	0.8	1051	120	36.3	61.6	2.1	
336034	HASEL	1084	691	350	20.2	79.4	0.5	236	83	21.7	73.7	4.6	
336036	HAUSEN IM WIESENTAL	452	443	93	20.5	52.2	27.3	258	62	51.2	33.4	15.3	
336043	INZLINGEN	883	677	292	34.6	60.6	4.7	299	65	63.6	24.1	12.3	
336045	KANDERN,STADT	5777	7621	2490	52.2	41.4	6.3	4537	450	25.2	68.4	6.4	
336050	LOERRACH,STADT	2888	5327	1117	40.6	52.5	7.0	3037	1055	67.9	24.9	7.2	
336104	MALSBURG-MARZELL	2407	1605	739	4.2	94.6	1.2	723	85	25.4	62.7	11.8	
336057	MAULBURG	887	1024	472	38.0	53.0	9.1	452	86	47.4	45.0	7.6	
336060	NEUENWEG	1235	1192	355	2.4	97.3	0.2	555	30	8.3	90.6	1.1	
336067	RAICH	919	608	253	4.8	94.5	0.7	293	17	63.0	36.1	0.9	
336069	RHEINFELDEN(BADEN),ST	5292	5969	2696	37.0	58.3	4.7	1964	993	60.7	32.3	7.0	
336073	RUEMMINGEN	387	273	149	52.9	29.8	17.3	41	58	46.1	51.4	2.6	
336074	SALLNECK	448	439	205	7.4	92.1	0.4	203	12	29.6	69.5	1.0	
336075	SCHALLBACH	349	491	343	61.8	28.3	9.8	93	47	45.5	52.5	2.0	
336078	SCHLIENGEN	3386	3107	1708	45.0	36.5	18.4	951	361	46.3	47.9	5.8	
336079	SCHOENAU I.SCHWARZW.S	1387	1775	221	1.7	97.4	0.8	1415	84	78.1	10.9	11.0	
336080	SCHOENENBERG	737	723	483	0.6	99.2	0.1	209	6	38.0	62.0	0.0	
336081	SCHOPFHEIM,STADT	6444	7228	2593	19.1	79.4	1.5	4036	356	37.0	55.1	7.9	
336082	SCHWOERSTADT	1877	1554	736	36.9	59.2	3.8	573	131	40.4	53.1	6.5	
336084	STEINEN	4337	4168	1532	20.7	76.6	2.8	2132	349	53.2	37.2	9.6	
336086	TEGERNAU	994	789	230	4.1	95.1	0.8	501	20	47.2	51.3	1.5	
336087	TODTNAU,STADT	6729	6907	1601	0.2	99.5	0.4	4316	230	49.5	47.9	2.7	
336089	TUNAU	395	405	147	1.3	98.6	0.2	141	10	13.8	86.2	0.0	
336090	UTZENFELD	717	762	336	0.2	99.8	0.0	344	23	56.6	28.0	15.3	
336091	WEIL AM RHEIN,STADT	1098	2194	817	56.9	23.1	20.1	275	849	51.5	41.9	6.6	
336094	WEMBACH	173	182	66	2.0	97.4	0.6	81	8	57.2	32.4	10.4	
336096	WIEDEN	1195	1230	527	0.2	99.8	0.1	531	30	23.3	76.7	0.0	
336097	WIES	2105	1751	598	2.0	97.7	0.3	1054	72	25.7	72.2	2.1	
336098	WIESLET	621	684	308	18.2	80.6	1.2	335	19	60.2	32.2	7.6	
336100	WITTLINGEN	408	273	151	59.4	31.7	8.9	72	42	56.3	30.0	13.7	
336103	ZELL IM WIESENTAL,ST.	3394	3780	1100	5.4	93.6	1.0	2117	219	40.0	55.9	4.1	
337000	LKR WALDSHUT	105442	110010	47358	36.0	62.0	2.0	50479	7685	43.8	46.8	9.4	
337002	ALBBRUCK	3580	3986	2029	30.7	66.8	2.5	1390	388	45.9	49.3	4.8	
337096	BAD SAECKINGEN,ST.	1971	3897	659	30.3	65.9	3.8	2483	562	45.9	35.5	18.6	
337013	BERNAU	3691	3145	1670	0.0	99.9	0.1	1327	114	42.3	54.5	3.2	
337022	BONNDORF I.SCHWARZW.S	7258	8162	2932	39.5	59.2	1.3	4642	340	43.0	51.3	5.7	
337027	DACHSBERG I.SUEDSCHW.)	3434	3165	1317	10.8	89.0	0.2	1529	126	48.7	49.5	1.8	
337030	DETTIGHOFEN	1382	1169	781	42.3	55.8	1.9	326	57	29.4	63.1	7.5	
337032	DUGERN	667	703	268	44.0	51.2	4.9	246	78	48.9	39.5	11.6	
337124	EGGINGEN	1348	1288	578	41.7	57.0	1.3	514	49	28.7	64.5	6.9	
337038	GOERWIHL	4807	4203	1843	19.7	79.4	0.4	2067	236	30.9	65.0	4.1	
337039	GRAFENHAUSEN	4705	3067	1508	32.9	66.9	0.2	1315	150	48.1	38.5	13.4	
337045	HAEUSERN	824	688	171	6.6	92.7	0.7	418	64	39.7	52.6	7.7	
337049	HERRISCHRIED	3595	3006	1443	14.8	84.9	0.3	1209	155	34.5	63.4	2.1	
337051	HOECHENSCHWAND	2829	2008	997	57.9	41.7	0.4	836	127	47.8	43.1	9.1	
337053	HOHENTENGEN A.HOCHRRH.	2533	2706	1574	36.0	59.7	4.2	726	223	41.6	53.2	5.2	
337059	IBACH	2122	1373	689	2.9	97.0	0.1	594	17	30.8	51.2	18.0	
337060	JESTETTEN	1847	2588	540	49.2	45.2	5.6	1677	214	36.9	51.9	11.2	
337062	KLETTGAU	4216	4508	2394	42.9	50.5	6.7	1621	361	42.8	50.6	6.5	
337125	KJESSABERG	2356	2767	1414	40.0	56.1	3.9	887	260	42.6	50.9	6.4	
337065	LAUCHRINGEN	1105	1159	570	50.3	37.7	12.0	380	171	38.3	54.0	7.7	
337066	LAUFENBURG(BADEN)STAD	2098	2355	1095	27.1	68.7	4.2	890	260	49.0	39.7	11.3	
337070	LOTTSTETTEN	1191	1114	578	55.9	34.7	9.4	317	149	43.0	43.3	13.7	
337076	MURG	1876	2012	832	22.1	71.1	6.8	882	214	44.5	46.4	9.0	
337090	RICKENBACH	3227	3194	1745	18.1	81.3	0.6	1022	238	41.3	46.2	12.5	
337097	ST.BLASIEN,STADT	5262	6043	935	3.3	95.8	0.9	4802	173	50.3	24.4	25.3	
337106	STUEHLINGEN,STADT	8878	9134	4827	56.8	42.2	1.0	3592	464	26.4	66.3	7.3	
337108	TODTMOS	2749	4097	426	0.8	98.9	0.3	3338	60	51.1	41.3	7.6	
337128	UEHLINGEN-BIRKENDORF	7372	6304	3730	39.3	60.1	0.7	2044	335	33.6	56.6	9.8	
337126	WALDSHUT-TIENGEN,STAD	6621	10926	3675	47.8	51.3	0.9	5640	1179	54.1	35.9	10.0	
337116	WEHR,STADT	3189	2688	912	16.1	76.8	5.1	1208	377	51.9	34.2	13.9	
337118	WEILHEIM	3385	2915	1784	38.7	60.5	0.7	905	177	33.4	63.7	2.9	
337127	WUTACH	2935	3076	1921	59.8	39.0	1.2	938	109	33.2	61.5	5.4	
337123	WUTESCHINGEN	2388	2566	1521	48.8	49.0	2.2	712	260	55.6	35.9	8.6	

Noch: 2. Gebiet und Flächennutzung

GE BIETS STAND 1.1.79	LAND REGIERUNGSBEZIRK (RB) REGION (RG) STADTKREIS (SKK) LANDKREIS (LKR) GEMEINDE	NATUR	WIRT	LANDWIRTSCHAFTLICH GENUTZTE				WALD	SIEDLUNGSFLAECHE 1978 IN HA							
		FLAECHE	SCHAFTS	FLAECHE 1978 IN HA				FLAECHE	UND							
		INSGE	FLAECHE	LANDWIRT	DAVON IN %	DAVON IN %	DAVON IN %	FORSTEN	SIED	DAVON IN %	DAVON IN %	DAVON IN %				
		SAMT	INSGE										GENUTZTE	ACKER	GRUEN	SONST
		IN HA	IN HA	FLAECHE	LAND	LAND	FLAE	IN HA	CHEN	CHEN	CHEN	CHEN	CHEN	CHEN	CHEN	CHEN
		1978	1978	INSGES				1978								
R E G I E R U N G S B E Z I R K T U E B I N G E N																
400000	RB TUEBINGEN	811360	886570	500238	47.0	50.1	2.9	271146		80361	37.8	46.5	15.7			
R E G I O N N E C K A R - A L B																
410000	RG NECKAR-ALB	226562	253989	121716	45.6	51.8	2.7	94423		26527	36.0	44.2	19.8			
415000	LKR REUTLINGEN	98018	107694	54000	44.7	53.3	2.0	37214		11385	36.9	43.4	19.7			
415014	DETTINGEN AN DER ERMS	1295	1534	744	21.3	69.4	9.2	434		287	72.1	19.9	8.0			
415089	ENGSTINGEN	2741	5327	1560	47.0	52.4	0.6	3289		411	9.3	89.0	1.7			
415019	ENINGEN UNTER ACHALM	2027	2135	943	24.5	70.5	5.0	854		289	63.9	31.9	4.2			
415027	GOMADINGEN	4408	3071	1777	33.6	65.8	0.6	808		173	24.9	58.1	17.0			
415028	GRABENSTETTEN	1385	1326	895	44.9	54.6	0.5	351		69	31.7	65.4	2.9			
415029	GRAFENBERG	314	389	288	37.1	60.0	2.9	50		37	48.3	38.7	13.0			
415086	GUTSBEZIRK MUENSINGEN	5319	6557	2870	0.6	99.4	0.1	2224		1382	8.3	11.9	79.9			
415034	HAYINGEN, STADT	6146	5084	2818	63.4	35.7	1.0	1445		189	20.8	72.0	7.3			
415090	HOHENSTEIN	5867	6008	3590	54.6	44.2	1.2	1575		305	31.2	65.0	3.8			
415039	HUELSEN	573	672	418	37.8	61.2	1.0	163		67	54.5	31.8	13.7			
415092	LICHTENSTEIN	2956	3082	1064	27.3	70.9	1.8	1230		469	41.5	40.2	18.3			
415048	MEHRSTETTEN	1552	1892	1332	57.6	42.2	0.3	399		157	40.1	57.9	2.0			
415050	METZINGEN, STADT	2921	3379	1703	32.3	57.2	10.5	1048		540	49.3	41.6	9.1			
415053	MUENSINGEN, STADT	10843	12701	6963	52.3	46.4	1.3	4212		758	29.4	61.4	9.1			
415058	PFRONSTETTEN	5228	4563	2971	68.1	31.4	0.5	1182		183	22.1	72.6	5.3			
415059	PFULLINGEN, STADT	2296	2945	979	26.7	68.9	4.3	1141		718	72.4	19.2	8.4			
415060	PLIEZHAUSEN	1554	1337	899	46.4	46.3	7.3	238		175	33.6	56.6	9.9			
415061	REUTLINGEN, STADT	6011	9242	3997	41.2	52.6	6.2	2209		2695	48.0	36.1	15.9			
415062	RIEDERICH	317	479	223	36.7	62.3	1.0	90		144	71.3	16.4	12.4			
415088	ROEMERSTEIN	4348	4360	3100	49.2	50.5	0.3	922		247	24.8	64.0	11.2			
415091	SONNENBUEHL	5543	5697	3034	36.2	62.7	1.1	1802		582	21.8	67.4	10.8			
415093	ST. JUHANN	5566	4930	3112	40.8	58.5	0.8	1381		330	31.2	59.6	9.2			
415073	TROCHTELFINGEN, STADT	7441	7394	4088	53.9	45.0	1.1	2309		476	25.3	52.5	22.3			
415073	URACH, STADT	5188	5783	1764	37.1	59.9	3.0	3545		359	30.2	60.2	9.6			
415087	WALDDORFHAESLACH	1337	1136	773	56.0	41.9	2.1	202		107	26.5	67.8	5.7			
415080	WANNKEIL	444	529	232	42.8	53.5	3.7	114		90	44.2	43.9	11.9			
415085	ZWIEFALTEN	4397	6141	1866	55.5	43.7	0.8	3999		147	36.9	54.0	9.1			
416000	LKR TUEBINGEN	45761	53270	26174	58.4	37.5	4.1	19062		6151	40.8	47.5	11.8			
416048	AMMERBUCH	4444	3110	2088	58.9	35.9	5.2	465		356	37.9	54.6	7.5			
416006	BODELSHAUSEN	1202	1094	655	27.0	60.1	12.9	230		180	36.7	49.5	13.9			
416009	DETTENHAUSEN	990	451	299	36.7	61.0	2.3	27		111	50.4	38.5	11.0			
416011	DUSZLINGEN	1171	1267	758	59.3	37.1	3.6	251		135	36.6	56.6	6.8			
416015	GOMARINGEN	1516	1493	796	46.9	45.7	7.4	440		214	46.7	44.6	8.7			
416018	HIRRLINGEN	1168	1231	651	54.9	44.4	0.7	432		115	40.6	55.6	3.8			
416022	KIRCHENTELL INSFURT	903	977	605	78.2	19.5	2.3	108		197	28.7	68.2	3.1			
416023	KUSTERDINGEN	2126	2628	1870	55.5	42.5	2.0	432		298	24.4	61.3	14.3			
416025	MUESSINGEN, STADT	4435	5554	2289	31.4	65.4	3.3	2435		571	38.7	46.6	14.7			
416026	NEHREN	720	862	461	53.9	40.3	5.8	209		138	30.0	65.0	5.1			
416049	NEUSTETTEN	1422	1989	1602	71.0	26.5	2.5	210		165	42.0	51.5	6.5			
416031	OFFERDINGEN	1354	1428	908	39.3	57.3	3.3	334		161	56.9	38.1	5.0			
416036	ROTTENBURG A. NECKAR, S	12894	14344	8137	68.1	29.5	2.3	4407		1333	31.8	55.4	12.8			
416050	STARZACH	2554	3100	1666	78.5	19.5	2.0	1102		227	43.5	48.1	8.4			
416041	TUEBINGEN, STADT	8862	13740	3388	52.1	38.2	9.8	7980		1950	50.3	35.4	14.3			
417000	LKR ZOLLERNALBKREIS	82783	93025	41542	38.6	58.8	2.6	38147		8991	31.6	43.1	25.4			
417079	ALBSTADT, STADT	11497	12197	4065	13.3	79.7	7.0	5564		1944	29.2	28.3	42.5			
417002	BALINGEN, STADT	7788	9292	4353	28.2	67.0	4.8	3266		1246	47.4	41.1	11.5			
417008	BISINGEN	3029	2810	1252	36.0	58.9	5.1	1053		255	37.0	51.4	11.6			
417010	BITZ	817	1153	415	29.9	67.5	2.6	632		65	15.1	82.6	2.3			
417013	DUKLADINGEN, STADT	11774	11653	5427	57.9	41.3	0.8	5112		558	37.1	52.1	10.8			
417014	DAUTMERGEN	422	385	224	31.6	63.4	5.0	106		32	14.5	82.6	2.9			
417015	DOERMETTINGEN	607	626	419	46.0	53.3	0.7	156		48	9.9	83.9	6.2			
417016	DOTTERNHAUSEN	903	1373	439	37.3	59.2	3.5	723		98	46.5	38.6	14.8			
417022	GEISLINGEN, STADT	3073	2541	1298	42.1	56.7	1.2	1039		121	17.3	61.0	21.8			
417023	GRUSSELFINGEN	1511	1408	924	58.4	40.6	1.1	363		105	21.6	66.9	11.5			
417025	HAIGERLOCH, STADT	7061	7092	4417	60.2	38.9	1.0	1825		585	36.7	54.6	8.7			
417029	HAUSEN AM TANN	823	483	280	3.4	96.1	0.5	164		26	31.5	59.2	9.3			
417031	HECHINGEN, STADT	5848	9898	3341	27.6	70.0	2.5	5435		795	26.3	64.5	9.2			
417036	JUNGINGEN	866	904	399	7.0	86.8	6.1	420		67	36.0	52.2	11.8			
417044	MESZSTETTEN, STADT	6630	9196	3537	19.4	78.9	1.7	4090		1052	19.7	27.6	52.6			

Noch: 2. Gebiet und Flächennutzung

		NATUR FLAECHE INSGE SAMT IN HA	WIRT SCHAFTS FLAECHE INSGE SAMT IN HA	LANDWIRTSCHAFTLICH GENUTZTE FLAECHE 1978 IN HA				WALD FLAECHE UND FORSTEN IN HA	SIEDLUNGSFLAECHE 1978 IN HA			
GE BIETS STAND 1.1.79	LAND REGIERUNGSBEZIRK (RB) REGION (RG) STADTKREIS (SKR) LANDKREIS (LKR) GEMEINDE			LANDWIRT GENUTZTE FLAECHE INSGES	---- DAVON IN % ---- ACKER LAND	GRUEN LAND	SONST FLAE CHEN		SIED LUNGS FLAE CHE INSGE SAMT	---- DAVON IN % ---- GEBAEU DE U. HOFFLAE CHE	WEGE LAND/ EISEN BAHN	SONST SIEDL FLAE CHE
NOCH LKR ZOLLERNALBKREIS												
417045	NUSPLINGEN	2003	2206	1045	22.8	76.2	1.0	814	72	50.7	38.2	11.1
417047	OBERNHEIM	1430	1507	606	8.3	90.4	1.3	715	71	33.6	45.5	20.9
417051	RANGENDINGEN	1977	2033	1035	61.6	37.7	0.7	663	191	52.6	38.0	9.3
417052	RATSHAUSEN	550	555	228	4.9	93.1	2.0	210	27	22.2	73.2	4.5
417054	ROSENFELD,STADT	4763	5681	3123	41.7	57.1	1.1	2066	349	32.3	61.1	6.6
417057	SCHOEMBERG,STADT	2123	2211	1047	28.6	69.8	1.6	796	204	30.5	59.7	9.8
417063	STRASZBERG	1965	1910	708	80.4	19.3	0.3	629	525	6.3	22.7	71.0
417071	WEILEN UNTER D.RINNEN	285	287	157	15.4	83.2	1.5	90	24	59.2	31.4	9.5
417075	WINTERLINGEN	4556	5137	2503	61.5	34.7	3.8	2101	508	41.5	56.3	2.2
417078	ZIMMERN UNTER DER BUR	485	485	297	24.1	74.1	1.8	114	20	33.0	50.6	16.4
R E G I O N D O N A U - I L L E R												
420000	RG DONAU-ILLER	263004	290110	176202	60.3	38.3	1.3	78651	25591	38.2	52.7	9.1
421000	SKR ULM	7576	16551	5765	73.3	21.9	4.8	5992	4123	50.3	33.6	16.1
421000	ULM,STADT	7576	16551	5765	73.3	21.9	4.8	5992	4123	50.3	33.6	16.1
425000	LKR ALB-DONAU-KREIS	125373	134985	82644	66.9	31.9	1.2	37759	10535	34.6	58.9	6.5
425002	ALLMENDINGEN	4250	3962	2441	66.7	31.5	1.7	1013	295	39.6	56.1	4.3
425004	ALTHEIM	710	711	597	72.2	27.4	0.4	29	70	35.4	61.0	3.7
425005	ALTHEIM (ALB)	2461	2133	1347	67.3	30.8	1.8	641	116	27.1	71.2	1.7
425008	AMSTETTEN	4646	3909	2853	71.2	28.2	0.5	660	333	34.3	59.2	6.5
425011	ASSELFINGEN	1216	1318	1180	66.6	32.3	1.1	36	68	30.3	61.2	8.5
425013	BALLENDORF	1348	1268	898	69.5	28.8	1.7	282	73	39.8	52.5	7.7
425140	BALZHEIM	1624	1813	651	63.0	36.7	0.3	1004	134	37.2	59.6	3.2
425014	BEIMERSTETTEN	1312	1294	918	83.6	15.5	0.9	240	122	32.7	63.3	4.0
425017	BERGHUELEN	2505	2412	2001	73.2	26.0	0.8	272	108	24.7	74.2	1.1
425019	BERNSTADT	1298	1212	887	78.4	19.4	2.3	223	96	44.6	49.9	5.5
425020	BLAUBEUREN,STADT	7273	7952	3764	63.0	35.7	1.2	3299	641	36.6	58.4	5.1
425141	BLAUSTEIN	5145	6778	3198	75.8	22.3	2.0	2686	587	40.9	54.1	5.0
425022	BOERSLINGEN	598	628	450	81.1	18.0	0.9	140	32	16.2	83.4	0.4
425024	BREITINGEN	276	387	296	77.7	22.1	0.2	72	14	22.0	75.8	2.2
425028	DIETENHEIM,STADT	1632	1188	744	53.4	44.8	1.8	131	243	49.6	38.6	11.8
425031	DURNSTADT	5236	5210	3589	79.5	19.3	1.3	905	687	37.7	53.7	8.6
425033	EHINGEN(DONAU),STADT	16313	19581	11066	65.4	33.3	1.3	6313	1524	38.1	54.6	7.2
425035	EMERINGEN	719	657	348	60.5	39.4	0.1	237	35	16.3	83.5	0.2
425036	EMERKINGEN	691	803	734	60.8	37.8	1.4	1	49	21.1	70.1	8.8
425039	ERBACH	5762	5185	3839	73.0	24.7	2.4	477	567	35.6	54.9	9.5
425050	GRIESINGEN	780	604	558	68.6	31.3	0.1	1	35	13.2	86.8	0.0
425052	GRUNDSHEIM	354	334	317	62.6	36.9	0.5	1	16	23.1	75.5	1.3
425055	HAUSEN AM BUSSEN	350	354	350	61.1	38.8	0.1	0	3	00.0	0.0	0.0
425139	HEROLDSTATT	2080	2258	1680	56.3	42.9	0.8	417	108	29.3	61.2	9.6
425062	HOLZKIRCH	777	671	513	81.3	18.7	0.0	117	37	18.0	76.8	5.2
425064	HUETTISHEIM	962	862	745	71.1	28.2	0.7	32	74	34.1	58.4	7.4
425137	ILLERKIRCHBERG	979	3270	834	68.7	30.3	1.0	2244	166	44.1	49.7	6.2
425066	ILLERRIEDEN	1708	916	728	62.6	36.9	0.5	38	109	49.8	42.6	7.6
425071	LAICHINGEN,STADT	6381	6535	4428	60.0	38.8	1.2	1318	605	42.7	45.4	11.9
425072	LANGENAU,STADT	6821	9923	5372	69.3	29.0	1.7	3577	684	35.9	60.7	3.4
425073	LAUTERACH	1321	784	601	57.2	42.0	0.8	76	55	12.6	82.0	5.4
425075	LONSEE	4043	4013	2672	75.6	24.1	0.4	933	288	31.6	64.7	3.7
425079	MERKLINGEN	1958	2159	1482	60.3	38.5	1.2	420	173	18.1	79.6	2.3
425081	MUNDERKINGEN,STADT	1109	2897	450	63.1	36.0	0.9	2161	199	8.9	83.0	8.1
425083	NEENSTETTEN	769	896	589	78.0	21.9	0.1	228	60	20.5	73.6	6.0
425084	NELLINGEN	3376	3283	2474	71.4	28.4	0.3	503	201	18.7	76.5	4.9
425085	NERENSTETTEN	572	742	648	73.1	26.0	0.9	56	34	21.4	76.7	1.9
425088	OBERDISCHINGEN	775	997	622	83.4	14.3	2.4	232	107	40.4	51.7	7.9
425090	OBERMARCHTAL	2532	1798	1571	51.0	48.1	0.9	61	124	30.0	62.8	7.3
425091	OBERSTADION	1403	2242	1287	66.4	31.5	2.2	765	177	25.4	69.7	4.8
425092	OELLINGEN	767	767	600	71.8	27.9	0.4	121	42	24.8	74.8	0.4
425093	OEPFINGEN	827	703	506	72.5	27.3	0.2	1	60	34.0	58.9	7.2
425097	RAMMINGEN	1322	1044	881	64.0	34.9	1.1	0	81	28.2	68.2	3.6
425098	RECHTENSTEIN	372	199	165	62.8	36.9	0.4	5	5	26.8	70.6	2.6
425104	ROTTENACKER	906	983	766	58.3	39.5	2.2	48	123	56.5	38.5	5.1
425108	SCHELKLINGEN,STADT	7201	8286	3289	52.5	46.2	1.3	4323	371	26.2	68.6	5.2
425110	SCHNUERPFLINGEN	1022	756	677	62.6	36.9	0.5	22	50	28.9	68.6	2.5
425112	SETZINGEN	795	664	528	64.4	33.1	2.5	80	48	18.1	80.2	1.6
425138	STAIG	1623	1218	1017	61.5	37.9	0.6	34	151	38.3	57.8	3.8
425123	UNTERMARKTAL	466	557	376	60.0	37.3	2.7	36	95	46.6	47.8	5.7

Noch: 2. Gebiet und Flächennutzung

		NATUR FLAECHE INSGE SAMT IN HA	WIRT SCHAFTS FLAECHE INSGE SAMT IN HA	LANDWIRTSCHAFTLICH GENUTZTE FLAECHE 1978 IN HA				WALD FLAECHE UND FORSTEN IN HA	SIEDLUNGSFLAECHE 1978 IN HA				
GE BIETS STAND 1.1.79	LAND REGIERUNGSBEZIRK (RB) REGION (RG) STADTKREIS (SKR) LANDKREIS (LKR) GEMEINDE			LANDWIRT SCHAFTL GENUTZTE FLAECHE INSGES	----- DAVON IN % -----				SIED LUNGS FLAE CHE INSGE SAMT	----- DAVON IN % -----			
		1978	1978		ACKER LAND	GRUEN LAND	SONST FLAE CHEN	1978		GEBAEU DE U. HOFFFLAE CHE	WEGE LAND/ EISEN BAHN	SONST SIEDL FLAE CHE	
NOCH LKR ALB-DONAU-KREIS													
425124	UNTERSTADION	819	620	549	70.7	29.0	0.2	1	66	11.5	81.4	7.1	
425125	UNTERWACHINGEN	244	237	213	57.8	41.6	0.6	8	15	27.9	70.6	1.5	
425130	WEIDENSTETTEN	1639	1386	850	72.9	25.8	1.4	450	82	22.6	72.6	4.9	
425134	WESTERHEIM	2109	2350	1701	40.7	59.1	0.2	454	184	25.8	58.0	16.2	
425135	WESTERSTETTEN	1200	1276	804	75.7	22.2	2.1	334	109	24.8	68.0	7.2	
426000	LKR BIBERACH	130056	138575	87793	53.3	45.5	1.2	34901	10932	37.1	54.0	8.9	
426001	ACHSTETTEN	2206	2823	2121	61.7	37.4	0.9	388	133	34.4	57.6	8.0	
426005	ALLESCHAUEN	1113	813	620	55.1	43.8	1.1	1	19	38.4	55.3	6.3	
426006	ALLMANNWEILER	389	398	350	57.9	40.9	1.2	20	21	23.2	76.8	0.0	
426008	ALTHEIM	2226	1500	1262	68.7	30.0	1.3	42	143	34.5	51.2	14.3	
426011	ATTENWEILER	2558	2336	2125	60.7	38.6	0.7	30	163	21.4	68.0	10.6	
426013	BAD BUCHAU,STADT	2218	1816	1016	43.7	54.5	1.8	93	159	31.9	52.3	15.8	
426014	BAD SCHUSSENRIED,STADT	5092	7085	3478	49.4	49.6	1.0	2849	409	34.9	47.9	17.1	
426019	BERKHEIM	2352	2342	1767	48.3	51.1	0.6	408	147	29.3	65.3	5.3	
426020	BETZENWEILER	919	1052	937	55.6	43.8	0.6	8	51	25.6	71.6	2.7	
426021	BIBERACH A.D.RISZ,ST.	5713	11395	4267	54.5	43.3	2.2	5433	1502	49.8	38.2	12.0	
426028	BURGRIEDEN	2068	1699	1390	65.5	34.0	0.4	175	119	48.5	45.8	5.7	
426031	DETTINGEN AN DER ILLE	1019	1152	946	48.2	50.2	1.6	47	95	25.0	68.4	6.6	
426035	DUERMENNINGEN	2224	2100	1657	62.0	36.3	1.7	225	184	43.4	52.0	4.7	
426036	DUERNAU	690	571	513	60.7	39.1	0.2	8	36	25.7	66.9	7.4	
426038	EBERHARDZELL	5701	5469	4133	38.5	60.6	0.9	900	275	39.0	56.2	4.9	
426043	ERLENMOOS	2308	1916	1527	38.4	61.6	0.0	265	115	18.5	78.3	3.1	
426044	EROLZHEIM	2454	2108	1541	54.5	44.4	1.1	347	172	19.4	75.6	5.0	
426045	ERTINGEN	3450	3646	2557	64.7	34.2	1.1	675	327	43.1	44.4	12.5	
426135	GUTENZELL-HUERBEL	3519	3590	1683	48.1	51.6	0.3	1591	265	17.4	82.1	0.5	
426058	HOCHDORF	2220	2090	1463	46.5	51.8	1.7	363	155	25.7	70.4	3.9	
426062	INGOLDINGEN	4166	3939	2979	56.5	42.9	0.5	566	258	28.9	65.7	5.4	
426064	KANZACH	1089	574	498	58.2	41.4	0.4	28	31	41.5	51.4	7.1	
426065	KIRCHBERG AN DER ILLE	1723	1162	859	57.2	40.7	2.1	122	140	60.0	30.4	9.6	
426066	KIRCHDORF AN DER ILLE	2051	2264	1840	53.2	46.3	0.5	108	236	32.5	55.0	12.5	
426067	LANGENENSLINGEN	8480	8089	4513	67.2	31.6	1.2	2897	367	30.1	65.0	4.8	
426070	LAUPHEIM,STADT	5168	5225	3816	70.2	27.6	2.2	147	1012	45.2	33.6	21.2	
426071	MASELHEIM	4407	2943	2412	49.8	49.5	0.7	169	297	26.9	69.4	3.7	
426073	MIETINGEN	2443	2528	1755	53.0	45.1	1.9	408	191	37.7	60.3	2.1	
426074	MITTELBIERACH	2120	2266	1503	49.1	49.2	1.7	447	248	41.2	56.5	2.3	
426078	MUDSBJRG	181	209	187	42.7	56.5	0.8	0	5	28.8	71.2	0.0	
426087	UCHSENHAUSEN,STADT	5535	7723	3880	43.0	56.3	0.7	3281	471	39.0	57.0	3.9	
426090	OGGELSHAUSEN	1258	1088	746	49.7	49.1	1.2	60	55	28.1	69.7	2.2	
426097	RIEDLINGEN,STADT	5881	6203	3776	60.2	37.1	2.7	3542	615	20.1	72.8	7.2	
426100	ROT AN DER ROT	6004	6138	3828	21.0	78.8	0.2	1796	341	39.6	58.1	2.3	
426134	SCHEMMERHOFEN	4599	4344	3667	58.8	40.3	0.9	144	418	28.7	64.9	6.4	
426108	SCHWENDI	4587	3848	2756	61.8	36.9	1.3	667	337	48.8	42.0	9.2	
426109	SEEKIRCH	554	519	380	64.4	34.7	1.0	47	23	35.9	50.8	13.3	
426113	STEINHAUSEN A.D.RUTTU	2831	2602	2124	30.0	68.6	1.4	287	157	39.2	56.2	4.6	
426117	TANNHEIM	2626	3000	1302	46.3	53.2	0.4	1485	143	41.2	55.7	3.0	
426118	TIEFENBACH	665	726	533	56.2	43.3	0.5	50	30	42.4	57.3	0.3	
426120	UMMENDORF	1850	1780	1207	44.6	52.7	2.8	275	215	44.2	39.8	16.0	
426121	UNLINGEN	2514	2318	1798	57.3	41.0	1.7	282	175	32.3	65.2	2.5	
426124	UTTENWEILER	4687	6703	3698	62.9	35.9	1.2	2595	286	41.6	53.8	4.6	
426125	WAIN	1880	2417	944	61.5	36.8	1.7	1327	134	43.4	53.2	3.4	
426128	WARTHAUSEN	2321	2068	1440	52.7	45.3	2.0	303	255	29.4	60.0	10.6	
REGION BODENSEE - OBERSCHWABEN													
430000	RG BODENSEE-OBERSCHW.	321793	342471	202320	36.3	59.4	4.4	98072	28244	39.2	43.0	17.8	
435000	LKR BODENSEE-KREIS	59107	70063	39356	34.6	51.3	14.1	21132	7335	47.6	36.9	15.5	
435005	BERMATINGEN	1374	1309	972	47.8	38.7	13.4	75	171	36.0	56.2	7.8	
435010	DAISENDORF	237	143	129	49.2	47.5	3.3	3	7	60.3	23.4	16.2	
435067	DEGGENHAUSEKTAL	5947	5231	3633	40.7	57.4	1.8	1142	270	50.0	45.0	5.0	
435013	ERISKIRCH	1400	955	752	14.8	66.2	19.0	91	58	33.1	59.2	7.8	
435015	FRICKINGEN	2452	2609	1879	48.7	37.5	13.8	475	196	52.7	38.8	8.5	
435016	FRIEDRICHSHAFEN,STADT	5175	10694	4266	20.5	54.0	25.4	4338	1812	51.9	26.5	21.6	
435018	HAGNAU AM BODENSEE	222	361	253	8.2	13.8	78.1	21	72	44.5	31.8	23.6	
435020	HEILIGENBERG	3884	2797	2124	49.6	49.6	0.7	412	193	51.7	42.7	5.7	
435024	IMMENSTAAD	627	1055	578	32.7	22.5	44.8	147	294	61.6	20.8	17.6	
435029	KRESSBRUNN AM BODENSEE	1722	1913	1322	10.5	62.6	26.9	212	321	47.8	44.6	7.6	

Noch: 2. Gebiet und Flächennutzung

GE BIETS STAND	LAND REGIERUNGSBEZIRK (RB) REGION (RG) STADTKREIS (SKR) LANDKREIS (LKR) GEMEINDE	NATUR FLAECHE INSGE SAMT IN HA	WIRT SCHAFTS FLAECHE INSGE SAMT IN HA	LANDWIRTSCHAFTLICH GENUTZTE FLAECHE 1978 IN HA				WALD FLAECHE UND FORSTEN IN HA	SIEDLUNGSFLAECHE 1978 IN HA			
		1978	1978	LANDWIRT SCHAFTL GENUTZTE FLAECHE INSGES	---- DAVON IN % ---			1978	SIED LUNGS FLAE CHE INSGE SAMT	---- DAVON IN % ----		
					ACKER LAND	GRUEN LAND	SONST FLAE CHEN			GEBAEU DE U. HOFFFLAE CHE	WEGE LAND/ EISEN BAHN	SONST SIEDL FLAE CHE
1.1.79		1978	1978					1978				
NOCH LKR BUDENSEE-KREIS												
435030	LANGENARGEN	1247	1008	621	30.1	39.2	30.7	69	277	72.3	17.0	10.7
435034	MARKDORF, STADT	3712	3315	2211	38.0	46.4	15.6	655	380	41.5	26.9	31.6
435035	MECKENBEUREN	2645	3052	2190	23.8	52.9	23.3	222	545	40.3	51.5	8.1
435036	MEERSBURG, STADT	1077	1047	604	36.4	37.3	26.3	239	126	67.3	21.4	11.4
435042	NEUKIRCH	2574	2361	1806	5.1	93.0	1.9	404	83	40.6	56.6	2.8
435045	ÜBERTEURINGEN	1845	1895	1418	30.1	43.4	26.5	275	162	39.4	52.3	8.3
435047	ÜWINGEN	3499	2642	2022	52.6	44.6	2.7	373	174	55.7	39.6	4.6
435052	SALEM	5749	9116	3808	56.5	35.3	8.3	4471	523	41.9	47.7	10.3
435053	SIPPLINGEN	363	579	205	27.3	53.2	19.4	208	64	17.9	46.9	35.2
435054	STETTEN	369	360	251	34.2	33.6	32.2	37	56	55.2	40.0	4.8
435057	TETTANANG, STADT	6390	9016	4418	18.1	67.8	14.1	3613	731	42.9	46.2	10.9
435059	UEBERLINGEN, STADT	5248	7550	3209	47.6	46.4	5.9	3575	605	38.6	34.8	26.6
435066	UHLINGEN-MUEHLHOFEN	1351	1053	687	46.5	33.9	19.6	75	214	43.5	37.8	18.7
436000	LKR RAVENSBURG	152130	160149	100367	23.7	73.9	2.5	41086	11032	45.1	46.1	8.8
436001	ACHBERG	1197	1235	955	2.7	95.2	2.1	164	95	59.1	37.9	3.0
436003	ATICHSTETTEN	3241	2372	1816	10.5	88.4	1.1	396	135	41.8	54.5	3.8
436004	AITRACH	2407	1373	926	11.0	87.3	1.7	158	213	35.3	64.0	0.7
436005	ALTSHAUSEN	1921	1295	1077	52.9	42.4	4.7	61	128	69.6	22.0	8.4
436006	AMTZELL	2853	3095	2465	7.2	92.2	0.6	392	203	41.7	56.7	1.5
436094	ARGENBUEHL	7364	7379	5242	0.2	99.4	0.4	1442	275	49.3	45.2	5.4
436008	AULENDORF, STADT	4891	4080	3111	53.5	45.2	1.3	266	342	52.4	35.8	11.8
436009	BAD WALDSEE, STADT	10017	8847	6443	46.4	51.1	2.5	1224	884	27.4	57.4	15.2
436010	BAD WURZACH, STADT	17265	15016	11396	18.9	80.8	0.3	1987	904	42.8	51.5	5.6
436011	BAIENFURT	1349	1184	855	41.4	49.2	9.4	45	260	76.5	15.1	8.4
436012	BAINDT	2042	5324	1009	36.9	60.5	2.6	3852	264	21.7	70.5	7.8
436013	BERG	2643	2517	1982	41.3	49.9	8.7	256	198	41.1	51.7	7.2
436014	BERGATREUTE	2202	1988	1660	37.5	61.9	0.6	132	114	56.8	39.5	3.7
436018	BODNEGG	2315	2405	1900	14.6	81.4	3.9	317	142	45.6	52.2	2.2
436019	BOMS	933	791	707	57.4	39.7	2.9	31	22	72.0	27.2	0.9
436024	EBENWEILER	983	713	620	53.6	45.0	1.3	34	30	42.1	54.5	3.4
436093	EBERSBACH-MUSBACH	2571	2205	1958	62.7	37.0	0.3	150	114	42.0	54.5	3.5
436027	EICHSTEGEN	1349	1067	950	58.7	41.0	0.4	22	75	12.7	82.1	5.2
436032	FLEISCHWANGEN	559	495	443	58.5	40.1	1.4	20	21	33.5	49.1	17.4
436096	FRONREUTE	4347	3761	3189	47.1	51.1	1.8	215	241	45.8	43.1	11.1
436039	GRUENKRAUT	1620	1578	1291	24.4	70.9	4.7	158	95	45.9	44.5	9.6
436040	GUGGENHAUSEN	810	598	500	58.2	39.5	2.3	25	15	49.6	45.2	5.2
436095	HORGENZELL	5355	5080	4052	43.8	51.4	4.8	639	259	55.9	38.1	6.0
436047	HOSZKIRCH	1539	890	919	58.1	41.4	0.5	14	42	24.1	74.4	1.5
436049	ISNY IM ALLGAEU, STADT	8172	7658	3896	0.4	99.1	0.6	2944	361	36.1	53.2	10.7
436052	KISZLEGG	8966	7520	6238	3.1	96.6	0.3	752	273	51.2	42.6	6.2
436053	KOENIGSEGGWALD	562	3179	537	86.0	13.1	0.9	2424	124	20.9	68.0	11.1
436055	LEUTKIRCH I. ALLGAEU, S	16239	23105	10895	5.1	93.8	1.1	9539	1258	30.5	61.4	8.1
436064	RAVENSBURG, STADT	7869	11617	5734	34.4	52.5	13.1	4233	1334	56.1	39.1	4.8
436067	RIEDHAUSEN	802	742	641	47.3	51.1	1.6	7	40	29.0	70.8	0.2
436069	SCHLIER	3102	2184	1655	26.7	72.0	1.2	310	156	41.4	37.8	20.8
436077	UNTERWALDHAUSEN	393	436	393	67.6	31.9	0.4	13	18	23.9	74.4	1.7
436078	VOGT	2145	1559	1334	6.3	89.6	4.1	92	86	47.7	45.3	7.0
436079	WALDBURG	2180	1584	1309	12.6	86.9	0.5	153	90	31.8	62.9	5.3
436081	WANGEN I. ALLGAEU, STADT	9094	11633	6795	2.6	95.0	2.4	3382	1032	54.1	36.5	9.3
436082	WEINGARTEN, STADT	672	1015	393	43.1	43.9	13.0	79	538	61.2	13.2	25.7
436083	WILHELMSDORF	3597	2892	2085	39.5	58.3	2.2	330	213	46.8	46.5	6.6
436085	WOLFEGG	3679	8105	1878	12.4	84.5	3.0	4771	270	43.4	40.9	15.7
436087	WOLPERTSWENDE	2486	1552	1218	33.4	63.7	2.9	52	168	67.3	27.6	5.1
437000	LKR SIGMARINGEN	110556	112259	62597	57.6	41.1	1.2	35855	9877	26.3	44.2	29.6
437005	BEURON	3373	1156	603	41.8	57.1	1.1	293	154	27.9	68.7	3.4
437008	BINGEN	3572	3002	1245	70.2	28.5	1.3	1524	129	44.6	51.3	4.1
437031	GAMMERTINGEN, STADT	4984	5153	2907	63.7	35.2	1.2	1754	312	31.2	49.4	19.4
437044	HERBERTINGEN	3576	3639	2888	63.4	36.0	0.6	341	287	34.3	62.6	3.1
437124	HEROWANGEN-SCHONACH	3458	3113	2455	48.6	50.8	0.6	382	195	40.2	56.9	2.9
437047	HETTINGEN, STADT	4275	4266	2457	81.8	17.5	0.7	1366	331	40.1	50.3	9.6
437053	HOHENTENGEN	3313	3190	2737	54.8	43.4	1.8	47	346	21.7	44.1	34.2
437056	ILLMENSEE	2348	2279	1750	48.6	51.2	0.2	195	143	37.4	62.1	0.4
437059	INZIGKOFEN	2662	2546	1643	64.8	34.0	1.2	587	213	35.3	50.7	14.0
437065	KRAUCHENWIES	4022	3510	2298	64.7	34.5	0.8	585	445	27.7	57.2	15.1

Noch: 2. Gebiet und Flächennutzung

GE BIETS STAND 1.1.79	LAND REGIERUNGSBEZIRK (RB) REGION (RG) STADTKREIS (SKR) LANDKREIS (LKR) GEMEINDE	NATUR FLAECHE INSGE SMT IN HA	WIRT SCHAFTS FLAECHE INSGE SMT IN HA	LANDWIRTSCHAFTLICH GENUTZTE FLAECHE 1978 IN HA				WALD FLAECHE UND FORSTEN IN HA	SIEDLUNGSFLAECHE 1978 IN HA			
		1978	1978	LANDWIRT SCHAFTL GENUTZTE FLAECHE INSGES	---- DAVON IN % ----			1978	SIED LUNGS FLAE CHE INSGE SMT	---- DAVON IN % ----		
					ACKER LAND	GRUEN LAND	SONST FLAE CHEN			GEBAEU DE U. HOFFLAE CHE	WEGE LAND/ EISEN BAHN	SONST SIEDL FLAE CHE
NOCH LKR SIGMARINGEN												
437072	LEIBERTINGEN	4487	3548	2377	55.1	44.5	0.4	868	217	19.6	73.0	7.4
437076	MENGEN,STADT	4428	5387	2969	53.0	45.4	1.6	1657	549	30.6	55.3	14.1
437078	MESZKIRCH,STADT	7266	5889	3816	54.8	44.4	0.9	1609	356	37.3	48.5	14.2
437082	NEUFRA	2711	2522	1190	56.1	42.1	1.7	1015	128	49.3	43.7	7.1
437086	OSTRACH	10407	7476	6012	57.5	42.0	0.5	705	502	31.1	66.7	2.2
437088	PFULLENDORF,STADT	8458	8005	4739	52.9	46.9	0.2	2396	583	34.6	41.5	24.0
437123	SAULDORF	4710	4504	3467	42.7	57.0	0.3	696	263	36.0	58.8	5.2
437100	SAULGAU,STADT	9054	12018	6659	63.6	34.3	2.1	4398	680	32.9	57.5	9.7
437101	SCHEER,STADT	1769	1410	796	50.4	45.8	3.8	457	103	37.3	53.7	8.9
437102	SCHWENNINGEN	1772	1955	1097	42.2	57.4	0.4	514	161	10.3	16.8	73.0
437104	SIGMARINGEN,STADT	7979	10745	1962	63.3	35.1	1.7	6981	1306	28.4	51.2	20.4
437105	SIGMARINGENDORF	1043	1089	469	43.1	50.5	6.4	360	204	45.0	24.2	30.8
437107	STETTEN A.KALTEN MARK	3795	5459	2133	51.0	42.3	6.7	1316	1852	3.1	3.8	93.1
437114	VERINGENSTADT,STADT	2852	3145	1227	88.2	11.2	0.6	1469	273	19.8	73.9	6.3
437118	WALD	4242	7252	2701	50.9	48.4	0.7	4340	145	34.4	61.1	4.5

Schaubild 3

Landwirtschaftlich genutzte Fläche 1978 in Prozent der Gemarkungsfläche



Schaubild 4

Gemeinden nach der landwirtschaftlichen Bodennutzung 1978

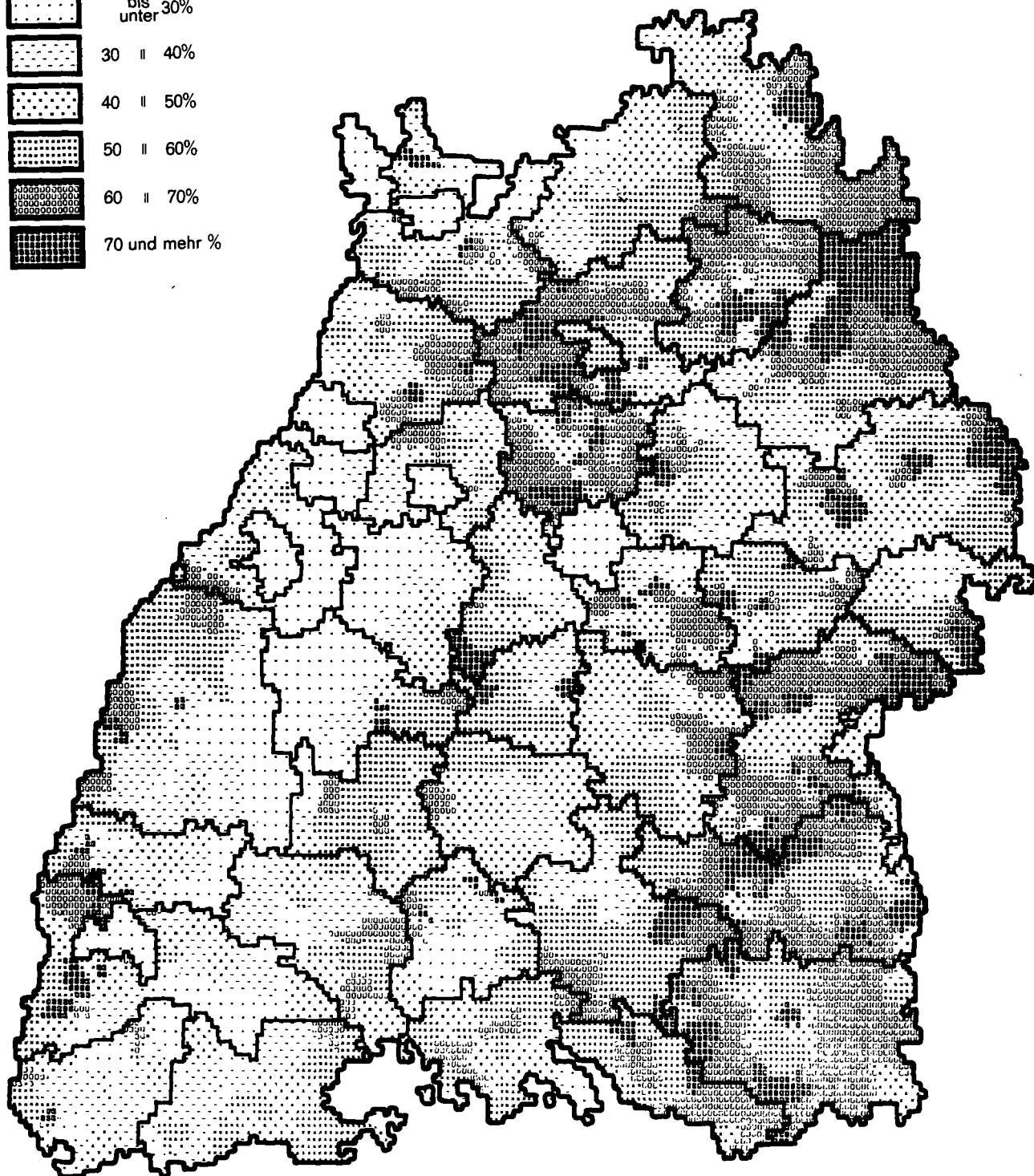
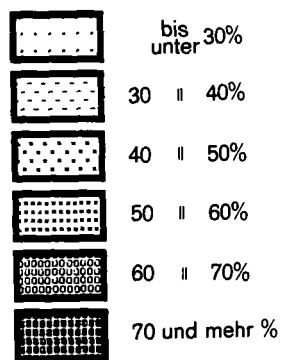
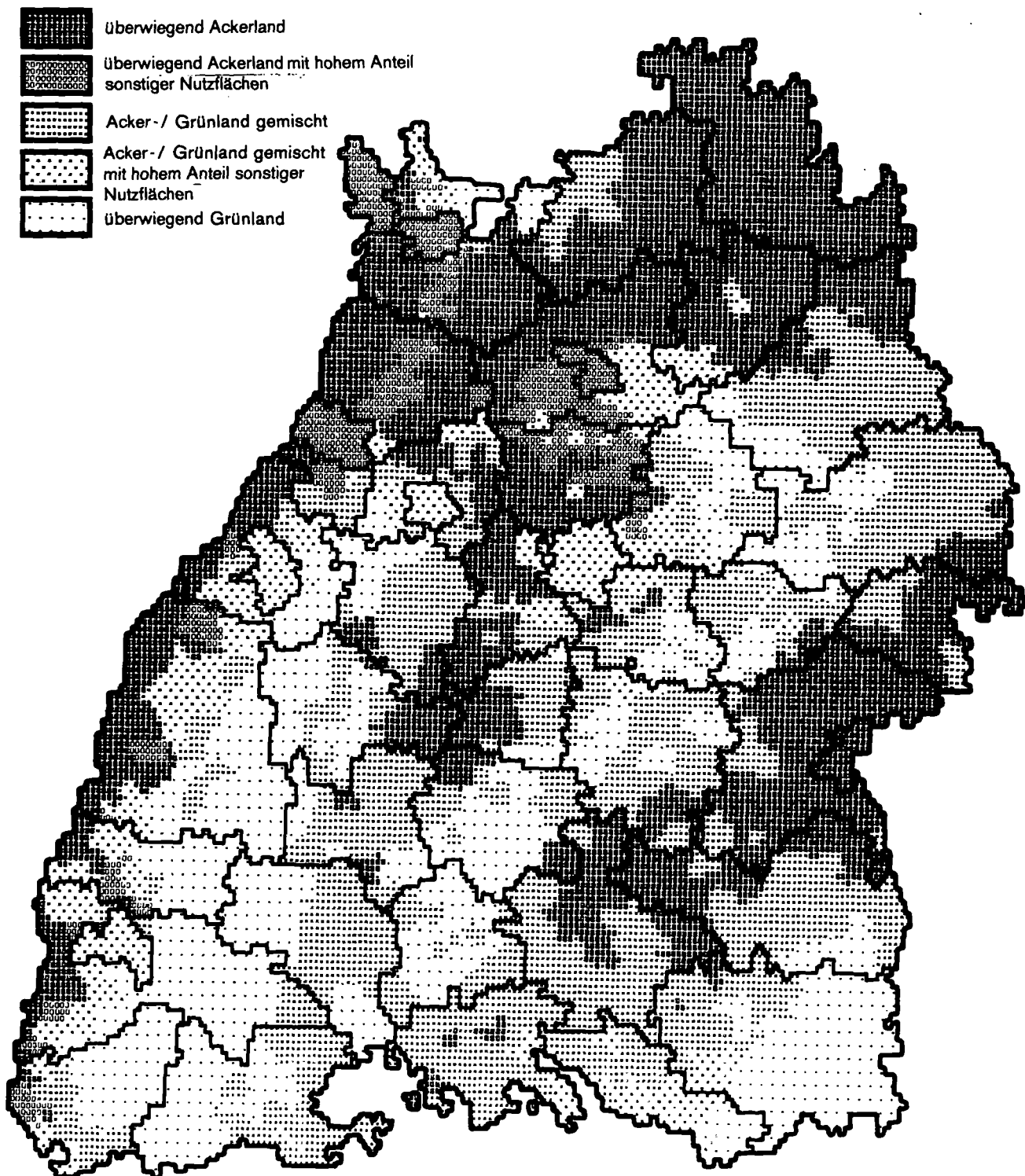

Gebäude und Wohnungen

3. Gebäude und Wohnungen

GE BIETS STAND 1.1.79	LAND REGION (RG) STADTKREIS (SKR) LANDKREIS (LKR) GEMEINDE	WOHN GEBAEUDE INS GESAMT AM 31.12.78	FERTIGGESTELLTE WOHNGEBAEUE 1976 - 1978 IN % VOM BESTAND 1976		WOHNUNGEN INS GESAMT AM 31.12.78	WOHNUNGEN NACH DER ZAHL DER RAEUME AM 31.12.1978 --- IN % DES WOHNUNGSBESTANDES ---				FERTIG- GESTELLTE WOHNUNGEN 1.1.1976 BIS 31.12.1978	BELE- GUNGS DICHTE 1978
			1-2 WOHN NUNGEN	3 UND MEHR WOHN NUNGEN		1 WOHN RAUM	2 WOHN RAEUME	3 WOHN RAEUME	4 UND MEHR WOHN RAEUME		
000000	LD BADEN-WUERTTEMBERG	1652928	5.8	0.4	3559350	1.8	5.4	19.5	73.3	221793	2.6
REGIERUNGSBEZIRK STUTTGART											
100000	RB STUTTGART	607775	5.9	0.5	1348044	1.8	5.0	18.1	75.1	81494	2.6
REGION MITTLERER NECKAR											
110000	RG MITTLERER NECKAR	375105	5.8	0.6	924574	2.2	5.4	19.0	73.4	53015	2.5
111000	SKR STUTTGART	62968	1.4	0.7	244482	3.4	6.7	23.2	66.7	5873	2.4
111000	STUTTGART, L.-HAUPTST.	62968	1.4	0.7	244482	3.4	6.7	23.2	66.7	5873	2.4
115000	LKR BUEBLINGEN	52090	8.7	0.6	111508	2.6	5.0	17.0	75.5	9268	2.7
115001	AIDLINGEN	1639	10.7	0.6	2712	2.2	6.7	18.1	73.0	296	2.7
115002	ALTDORF	587	17.8	1.0	976	4.7	3.7	13.5	78.1	174	2.8
115003	BUEBLINGEN, STADT	5548	6.9	0.8	15766	3.9	4.8	17.8	73.5	908	2.6
115004	BONDORF	727	12.6	0.3	1056	1.5	4.7	12.9	80.9	134	2.8
115010	DECKENPFRUNN	389	12.8	0.0	637	0.6	4.4	11.8	83.2	75	2.9
115013	EHNINGEN	1246	14.9	1.1	2538	1.7	5.0	14.4	78.8	334	2.8
115015	GAERTRINGEN	1609	16.8	0.4	3336	1.8	3.6	16.3	78.3	347	2.8
115016	GAEUFELEN	1252	9.7	0.3	1719	0.5	2.3	12.2	85.0	189	3.1
115054	KRAFENAU	1101	4.1	0.2	1903	1.9	5.0	16.4	76.7	108	2.6
115021	HERRENBERG, STADT	5084	8.2	0.2	8893	3.3	4.6	14.1	78.0	668	2.8
115022	HILDRIZHAUSEN	558	26.7	0.7	971	1.0	3.5	13.4	82.1	167	2.9
115024	HOLZGERLINGEN	1650	10.0	0.2	3082	2.1	4.8	15.0	78.1	234	2.7
115053	JETTINGEN	1043	11.1	0.2	1543	1.3	3.0	14.2	81.5	160	3.0
115028	LEONBERG, STADT	6372	7.4	1.4	15152	3.9	6.7	18.3	71.1	1414	2.5
115029	MAGSTADT	1311	1.5	0.2	2896	2.5	4.7	18.5	74.3	87	2.7
115034	MOETZINGEN	557	8.6	0.2	759	0.7	2.4	12.6	84.3	75	3.1
115037	NUFRINGEN	854	18.6	0.1	1346	0.7	3.6	15.8	79.9	185	2.7
115041	KENNINGEN	2326	7.0	0.5	4586	1.5	3.8	16.3	78.3	306	2.6
115042	RUTESHEIM	1585	10.9	0.3	2990	1.2	3.6	17.4	77.8	229	2.7
115044	SCHOENAICH	1647	8.4	0.7	3295	1.7	6.3	19.9	72.1	337	2.8
115045	SINDELFINGEN, STADT	6799	4.3	0.7	20558	2.8	4.8	17.0	75.4	1405	2.6
115046	STEINENBRONN	837	6.7	0.4	1815	1.3	5.6	22.1	71.0	100	2.5
115048	WALDENBUCH, STADT	1303	9.7	1.1	2658	2.3	6.6	18.2	72.9	214	2.7
115050	WEIL DER STADT, STADT	3028	14.1	0.6	5381	0.8	5.2	18.1	75.8	673	2.7
115051	WEIL IM SCHGENBUCH	1752	7.0	0.1	2954	0.9	4.0	18.3	76.7	197	2.8
115052	WEISSACH	1286	13.0	0.7	1986	0.5	3.9	17.1	78.5	252	2.7
116000	LKR ESSLINGEN	79366	6.3	0.7	173581	1.9	5.1	18.2	74.8	11784	2.6
116081	AICTAL, STADT	1730	11.8	1.1	3015	2.4	4.5	16.7	76.3	355	2.6
116076	AICHWALD	1397	28.8	0.9	2679	2.9	4.9	13.3	78.9	519	2.7
116004	ALTBACH	863	3.1	1.5	2228	0.7	4.5	19.1	75.7	126	2.6
116005	ALTDORF	170	9.6	0.0	254	0.0	2.4	15.7	81.9	31	2.9
116006	ALTENKIET	261	14.1	1.3	432	1.2	5.6	19.2	74.1	81	2.9
116007	BALTMANNSWEILER	974	7.5	0.2	1765	1.1	3.3	16.6	79.0	112	2.8
116008	BEMPFLINGEN	682	6.2	0.2	1166	0.7	4.2	16.3	78.8	73	2.6
116011	BEUREN	817	9.6	0.7	1279	5.1	5.5	14.9	74.6	199	2.5
116012	DISSINGEN AN DER TECK	767	5.2	0.1	1090	0.3	2.6	19.0	78.2	72	2.8
116014	DEIZISAU	1162	5.1	0.6	2242	1.3	4.9	16.9	76.9	129	2.8
116015	DENKENDORF	1608	10.4	0.2	3574	2.5	5.5	19.4	72.5	268	2.6
116016	DETTINGEN UNTER TECK	1120	12.6	1.2	1920	0.9	3.7	16.8	78.5	251	2.6
116018	ERKENBRECHTSWEILER	421	16.3	0.0	630	0.2	3.0	16.8	80.0	86	2.7
116019	ESSLINGEN A. NECKAR, ST.	12409	3.7	0.6	36737	1.4	5.4	20.7	72.5	1505	2.5
116077	FILDERSTADT, STADT	5580	6.8	1.6	13612	3.0	6.0	18.9	72.1	1054	2.6
116020	FRICKENHAUSEN	1829	8.7	0.1	3080	1.4	3.8	19.3	75.5	286	2.6
116022	GROSSEBETTLINGEN	786	4.7	0.1	1167	2.2	3.2	14.2	80.5	63	2.9
116027	HUCHDORF	816	8.4	0.3	1398	0.7	3.2	15.1	81.0	102	2.7
116029	HOLZMAUEN	390	5.7	0.5	592	1.2	4.2	15.4	79.2	46	2.7
116033	KIRCHHEIM U. TECK, STADT	5929	5.9	0.3	12342	1.9	5.4	18.0	74.6	655	2.6
116035	KUENGEN	1562	3.9	0.6	2955	0.9	4.1	17.7	77.2	134	2.8
116036	KOHLBERG	519	9.0	0.0	758	1.3	4.1	14.0	80.6	83	2.7
116078	LEINFELDEN-ECHTERD., ST	5133	2.8	1.3	13312	2.7	5.8	18.7	72.8	765	2.6
116079	LENNINGEN	1868	4.8	0.1	2997	0.5	4.5	17.8	77.2	198	2.6
116037	LICHTENWALD	470	13.1	1.2	774	1.2	4.8	18.5	75.6	105	2.8

Noch: 3. Gebäude und Wohnungen

GE BIETS STAND 1.1.79	LAND REGIERUNGSBEZIRK (R8) REGION (RG) STADTKREIS (SKR) LANDKREIS (LKR) GEMEINDE	WOHN GEBÄUDE INS GESAMT AM 31.12.78	FERTIGGESTELLTE WOHNGEBÄUDE 1976 - 1978 IN % VOM BESTAND 1976	WOHNUNGEN INS GESAMT AM 31.12.78	WOHNUNGEN NACH DER ZAHL DER RAEUME AM 31.12.1978 --- IN % DES WOHNUNGSBESTANDES ---	1 WOHN RAUM	2 WOHN RAEUME	3 WOHN RAEUME	4 UND MEHR WOHN RAEUME	FERTIG GESTELLTE WOHNUNGEN 1.1.1976 BIS 31.12.1978	BELE GUNGS DICHTE 1978
NOCH LKR ESSLINGEN											
116041	NECKARTAILFINGEN	693	3.8	1.1	1193	1.3	4.3	17.5	76.9	82	2.6
116042	NECKARTENZLINGEN	979	6.9	0.4	1895	1.5	4.4	17.9	76.1	149	2.7
116043	NEIDLINGEN	373	4.2	0.6	549	1.1	3.5	16.9	78.5	38	2.7
116046	NEUFFEN, STADT	1181	7.9	0.7	1919	1.3	3.9	14.6	80.3	185	2.5
116047	NEUHAUSEN A.D.FILDERN	1878	8.3	1.3	3692	1.2	4.2	15.4	79.3	328	2.7
116048	NOTZINGEN	661	14.0	0.2	1043	1.2	3.4	13.3	82.2	133	2.7
116049	NUERTINGEN, STADT	6456	5.1	0.4	12995	2.2	4.9	17.7	75.2	745	2.7
116050	ÜBERBOIHINGEN	937	7.2	0.2	1488	0.9	4.2	16.7	78.2	133	2.5
116053	OHMDEN	393	5.6	0.0	556	0.5	5.2	15.5	78.8	38	2.8
116080	OSTFILDERN, STADT	4526	4.8	1.1	11034	2.6	6.7	17.7	72.9	856	2.6
116054	OWEN, STADT	641	3.7	0.7	1071	1.2	4.2	18.6	76.0	82	2.6
116056	PLOCHINGEN, STADT	1886	3.2	0.4	4697	2.7	5.2	17.6	74.4	279	2.6
116058	REICHENBACH A.D.FILS	1239	1.6	0.5	2799	1.1	4.4	17.7	76.8	111	2.6
116063	SCHLAITDORF	328	6.5	0.3	438	0.9	2.1	16.0	81.1	40	2.8
116068	UNTERENSINGEN	870	10.9	0.6	1480	1.8	4.8	14.6	78.8	152	2.7
116070	WEILHEIM A.D.TECK, ST.	1719	7.8	0.2	2928	2.0	3.8	15.7	78.5	261	2.7
116071	WENDLINGEN A.NECKAR, ST	2462	7.2	0.7	5394	2.4	4.9	18.4	74.2	371	2.7
116072	WERNAU(NECKAR), STADT	1813	3.3	0.6	4530	1.9	6.1	16.8	75.2	179	2.7
116073	WOLFSCHLUGEN	1068	17.8	1.6	1862	2.2	4.6	16.6	76.6	324	2.5
117000	LKR GÖPPINGEN	43265	4.9	0.3	89859	1.5	4.8	17.4	76.3	5021	2.5
117001	ADELBERG	426	8.1	0.3	632	0.3	4.0	11.7	84.0	54	2.3
117002	AICHELBURG	207	14.4	0.0	293	0.7	3.8	12.6	82.9	41	2.7
117003	ALBERSHAUSEN	813	8.2	0.0	1414	0.1	6.3	17.1	76.4	120	2.5
117006	BAD DITZENBACH	732	3.2	0.3	1228	4.1	6.5	17.0	72.4	74	2.4
117007	BAD UEBERKINGEN	749	8.7	0.3	1278	0.9	4.1	16.7	78.2	115	2.7
117009	BIRENBACH	377	13.2	0.3	607	0.7	5.1	15.7	78.6	79	2.5
117010	BOEHMENKIRCH	1012	3.7	0.0	1616	0.2	2.4	11.8	85.6	77	2.8
117011	BOERTLINGEN	382	9.5	0.3	596	0.5	2.2	19.3	78.0	64	2.5
117012	BULL	820	2.9	0.1	1486	2.1	4.3	16.2	77.4	74	2.7
117014	DEGGINGEN	1167	3.4	0.2	2087	0.7	4.1	16.6	78.6	141	2.8
117015	DONZDORF, STADT	2181	6.7	0.1	3887	1.0	5.4	16.5	77.1	331	2.7
117016	DRACKENSTEIN	88	8.6	0.0	119	0.0	5.0	13.4	81.5	15	2.9
117017	QUERNAU	330	10.0	0.0	534	0.9	6.0	18.5	74.5	52	2.8
117018	EBERSBACH A.D. FILS, ST	2601	3.7	0.3	5088	0.7	5.1	17.7	76.5	265	2.7
117019	EISLINGEN/FILS, STADT	2950	2.0	0.5	6975	2.1	4.0	18.1	75.8	259	2.6
117020	ESCHENBACH	323	20.2	1.1	576	0.9	3.3	16.8	79.0	89	2.7
117023	GAMMELSHAUSEN	278	4.5	0.0	496	1.6	2.8	13.1	82.5	25	2.8
117024	GEISLINGEN A.D.ST., ST.	4639	2.1	0.4	11261	1.4	3.2	17.1	78.3	356	2.4
117025	GINGEN AN DER FILS	916	2.4	0.2	1678	0.8	4.0	17.4	77.8	66	2.4
117026	GÖPPINGEN, STADT	8457	3.0	0.4	22798	2.5	6.4	20.1	71.0	1047	2.3
117028	GRUBINGEN	396	7.9	0.0	594	0.7	5.2	19.7	74.4	60	2.8
117029	HATTENHOFEN	620	20.0	0.4	948	0.8	5.4	14.7	79.1	173	2.6
117030	HEININGEN	948	10.6	0.4	1677	1.7	4.7	16.8	76.9	172	2.7
117031	HOHENSTADT	123	2.5	0.0	161	0.0	4.3	17.4	78.3	12	3.2
117033	KUCHEN	1119	6.5	0.4	2137	0.9	4.4	16.3	78.4	143	2.5
117061	LAUTERSTEIN, STADT	577	5.7	0.0	972	0.2	3.9	14.5	81.4	53	2.6
117035	MUEHLHAUSEN IM TAELE	194	3.7	0.0	324	0.6	2.8	17.6	79.0	21	2.4
117037	OTTENBACH	419	8.0	0.0	685	0.6	3.1	13.9	82.5	59	2.9
117038	RECHBERGHAUSEN	996	9.3	0.1	1996	0.8	4.0	16.1	79.2	156	2.5
117042	SALACH	1151	5.2	0.1	2485	0.9	4.5	16.2	78.4	100	2.5
117043	SCHLAT	380	8.0	0.3	611	1.3	5.1	14.2	79.4	56	2.5
117044	SCHLIERBACH	770	7.1	0.0	1172	1.7	4.4	13.8	80.0	89	2.9
117049	SUESZEN	1585	5.6	0.3	3149	1.9	4.9	16.1	77.1	180	2.6
117051	UHINGEN	2365	3.2	0.0	4448	0.7	5.1	16.1	78.2	166	2.6
117053	WAESCHENBEUREN	584	6.4	0.2	1026	0.2	0.9	14.5	84.4	71	2.6
117055	WANGEN	652	7.9	0.0	1127	0.6	3.3	12.6	83.5	71	2.6
117058	WIESENSTEIG, STADT	495	2.5	0.0	934	0.7	5.5	19.0	74.8	30	2.7
117060	ZELL UNTER AICHELBURG	443	8.6	0.0	764	2.7	6.4	17.4	73.4	65	2.6
118000	LKR LUDWIGSBURG	74032	7.3	0.5	167201	1.6	4.9	17.5	76.0	11549	2.6
118001	AFFALTERBACH	935	12.3	0.4	1349	0.1	1.9	11.6	86.4	148	2.8
118003	ASPERG, STADT	2038	3.2	0.3	4558	1.1	4.1	17.4	77.3	129	2.5
118006	BENNINGEN AM NECKAR	942	16.0	0.4	1809	0.8	4.0	16.6	78.6	197	2.4
118007	BESIGHEIM, STADT	1886	7.7	0.1	3433	0.3	3.3	18.4	78.0	261	2.4
118079	BIETIGHM.-BISSINGEN, ST	5665	5.2	0.6	13329	1.9	4.8	16.6	76.7	709	2.5

Noch: 3. Gebäude und Wohnungen

GE BIETS STAND 1.1.79	LAND REGIERUNGSBEZIRK (RB) REGION (RG) STADTKREIS (SKR) LANDKREIS (LKR) GEMEINDE	WOHN GEBÄUDE INS GESAMT AM	FERTIGGESTELLTE WOHNUNGSBÄUDE 1976 - 1978 IN % VOM BESTAND 1976		WOHNUNGEN INS GESAMT AM	WOHNUNGEN NACH DER ZAHL DER RAEUME AM 31.12.1978 --- IN % DES WOHNUNGSBESTANDES ---				FERTIG GESTELLTE WOHNUNGEN	BELE GUNGS DICHTE
		31.12.78	1-2 WOHN NUNGEN	3 UND MEHR WOHN NUNGEN	31.12.78	1 WOHN RAUM	2 WOHN RAEUME	3 WOHN RAEUME	4 UND MEHR WOHN RAEUME	1.1.1976 BIS 31.12.1978	1978
NOCH LKR LUDWIGSBURG											
118010	BOENNIGHEIM,STADT	1358	5.2	0.1	2233	1.0	3.6	15.5	79.9	159	2.7
118011	DITZINGEN,STADT	3525	8.4	0.8	8603	1.4	5.7	16.7	76.3	590	2.6
118012	EBERDINGEN	1099	14.5	1.5	2067	0.6	6.0	21.4	72.0	544	2.4
118014	ERDMANNHAUSEN	840	9.3	0.8	1470	0.8	2.9	13.2	83.1	131	2.7
118015	ERLIGHEIM	456	6.3	0.2	654	0.5	2.8	13.8	83.0	55	2.7
118078	FREIBERG AM NECKAR	2599	7.6	0.5	5005	1.7	5.1	16.8	76.5	383	2.6
118016	FREUDENTAL	429	10.1	0.5	705	0.3	3.3	18.2	78.3	78	2.7
118018	GEMMRIGHEIM	747	7.7	0.4	1283	1.6	3.1	14.7	80.6	112	2.6
118019	GERLINGEN,STADT	2870	4.9	1.2	6963	1.9	6.4	17.4	74.3	549	2.6
118021	GROSZBUTTWAR,STADT	1469	10.5	1.0	2482	0.7	3.2	16.3	79.7	286	2.6
118027	HEMMINGEN	775	4.3	0.7	2530	2.4	3.0	17.6	77.0	208	2.8
118028	HESSIGHEIM	484	5.9	0.2	700	0.3	3.9	14.3	81.6	55	2.5
118077	INGERSHEIM	1031	3.7	0.2	1770	1.4	3.3	15.2	80.1	100	2.7
118040	KIRCHHEIM AM NECKAR	867	5.1	0.0	1612	0.7	3.6	15.8	79.8	79	2.6
118080	KORN TAL-MUENCHINGEN,ST	2395	3.3	0.9	6456	2.3	6.0	16.3	75.3	403	2.6
118046	KORNWESTHEIM,STADT	3139	2.4	1.1	11002	2.2	5.5	19.2	73.1	427	2.5
118047	LOECHGAU	934	7.4	0.2	1518	0.8	2.8	13.8	82.6	120	2.8
118048	LUDWIGSBURG,STADT	11041	3.7	0.5	33790	2.6	6.0	19.9	71.5	1365	2.4
118049	MARBACH AM NECKAR,ST.	2279	2.9	0.1	4731	0.6	3.9	15.5	80.0	124	2.5
118050	MARKGROENINGEN,STADT	2023	4.8	0.5	4460	2.7	5.2	17.2	74.9	274	2.8
118051	MOEGLINGEN	1314	7.5	1.0	3848	1.7	3.9	16.3	78.0	185	2.7
118053	MUNDELSHEIM	622	13.6	0.0	1057	0.9	4.7	17.1	77.3	119	2.5
118054	MURR	840	18.7	0.4	1509	1.1	2.7	13.6	82.7	168	2.7
118059	OBERRIEXINGEN,STADT	532	21.0	0.5	845	0.8	4.0	17.6	77.5	153	2.6
118060	OBERSTENFELD	1414	16.4	0.2	2264	1.1	3.6	15.8	79.5	298	2.7
118063	PLEIDELSHEIM	833	3.4	0.1	1550	1.4	4.2	13.2	81.2	62	2.6
118081	REMSECK AM NECKAR	2862	8.3	0.4	6139	1.3	4.1	18.6	76.0	361	2.6
118076	SACHSENHEIM,STADT	2866	7.7	0.2	5212	0.7	5.4	17.8	76.0	411	2.6
118067	SCHWIEBERDINGEN	1368	15.4	1.0	3214	2.1	4.8	19.1	74.0	326	2.7
118068	SERSHEIM	794	9.5	0.1	1344	0.1	3.5	17.1	79.2	131	2.6
118070	STEINHEIM A.D.MURR,ST.	1873	11.8	0.1	3210	0.4	3.2	15.7	80.7	295	2.6
118071	TAMM	1332	31.8	2.2	2725	1.0	5.2	15.9	77.9	643	2.7
118073	VATHINGEN A.D.ENZ,ST.	4943	10.3	0.2	8643	0.8	4.3	16.9	77.9	820	2.6
118074	WALHEIM	613	4.8	0.2	1129	0.4	2.7	19.5	77.4	91	2.5
119000	LKR REMS-MURR-KREIS	63384	6.3	0.7	137943	1.5	4.8	17.0	76.8	9520	2.5
119001	ALFDORF	1385	8.4	0.2	2136	0.3	2.3	14.2	83.1	234	2.6
119003	ALLMERSBACH IM TAL	811	12.8	0.4	1374	0.9	3.6	13.2	82.4	139	2.8
119004	ALTHUETTE	862	8.1	0.6	1259	0.3	2.9	14.2	82.6	119	2.5
119087	ASPACH	1433	7.2	0.0	2340	0.6	3.4	13.8	82.2	185	2.7
119006	AUENWALD	1193	10.3	0.4	1891	0.7	3.5	14.6	81.2	213	2.6
119008	BACKNANG,STADT	4821	4.8	0.4	11715	0.7	6.1	17.1	76.1	499	2.5
119089	BERGLEN	1224	6.3	0.0	1859	0.4	2.9	18.2	78.4	154	2.6
119018	BURGSTETTEN	606	5.6	0.0	1058	0.9	2.8	12.2	84.1	72	2.7
119020	FELLBACH,STADT	5212	2.3	0.7	16905	2.3	5.3	18.1	74.3	545	2.5
119024	GROSZERLACH	526	9.3	0.2	717	2.2	2.8	12.7	82.3	70	2.9
119037	KAISERSBACH	468	6.6	0.5	679	0.6	3.2	16.5	79.7	87	2.9
119093	KERNEN IM REMSTAL	2170	3.5	1.6	5137	1.8	6.2	16.8	75.1	418	2.8
119038	KIRCHBERG AN DER MURR	750	5.5	0.3	1211	0.8	3.1	13.9	82.2	78	2.7
119041	KORB	1686	3.3	1.0	3773	1.4	4.5	17.8	76.3	225	2.6
119042	LEUTENBACH	1515	11.0	1.7	3202	1.1	3.9	14.1	80.9	418	2.7
119044	MURRHARDT,STADT	2592	3.8	0.2	5192	1.2	4.1	18.0	76.7	222	2.5
119053	OPPENWEILER	739	6.0	0.1	1267	0.9	5.2	17.9	76.0	93	2.7
119055	PLUEDERHAUSEN	1554	7.9	1.4	3121	0.7	3.4	16.5	79.4	405	2.6
119090	REMSHALDEN	2588	10.1	0.8	4915	0.8	4.1	17.9	77.2	540	2.5
119061	RUDERSBERG	2151	7.8	0.5	3597	0.3	3.0	17.0	79.7	345	2.5
119067	SCHORNDORF,STADT	6122	6.4	0.9	13262	1.6	4.2	16.7	77.5	956	2.5
119068	SCHWAIKHEIM	1280	2.6	0.8	3097	0.9	5.1	20.0	74.0	137	2.5
119069	SPIEGELBERG	479	7.4	0.2	681	0.4	2.6	22.5	74.4	58	2.4
119075	SULZBACH AN DER MURR	963	3.1	0.3	1749	0.9	4.5	17.2	77.5	83	2.7
119076	URBACH	1597	3.6	0.1	2740	0.5	4.0	17.8	77.7	153	2.5
119079	WAIBLINGEN,STADT	6931	4.8	0.8	18444	2.7	5.6	18.0	73.7	1046	2.4
119091	WEINSTADT,STADT	3962	9.3	0.8	8836	2.2	7.0	15.8	75.0	739	2.6
119083	WEISSACH IM TAL	1161	17.6	0.4	1869	1.0	3.9	15.8	79.3	273	2.6
119084	WELZHEIM,STADT	1555	7.0	0.6	3024	0.9	2.7	14.2	82.2	232	2.7
119085	WINNENDEN,STADT	3737	5.9	0.6	8442	1.6	4.7	17.2	76.6	484	2.6

Noch: 3. Gebäude und Wohnungen

GE BIETS STAND 1.1.79	LAND REGIERUNGSBEZIRK (RB) REGION (RG) STADTKREIS (SKR) LANDKREIS (LKR) GEMEINDE	WOHN GEBAEUDE INS GESAMT AM 31.12.78	FERTIGGESTELLTE WOHNUNGEN 1976 - 1978 IN % VOM BESTAND 1976		WOHNUNGEN INS GESAMT AM 31.12.78	WOHNUNGEN NACH DER ZAHL DER RAEUME AM 31.12.1978 --- IN % DES WOHNUNGSBESTANDES ---				FERTIG GESTELLTE WOHNUNGEN 1.1.1976 BIS 31.12.1978	BELE GUNGS DICHT E 1978
			1-2 WOHN NUNGEN	3 UND MEHR WOHN NUNGEN		1 WOHN RAUM	2 WOHN RAEUME	3 WOHN RAEUME	4 UND MEHR WOHN RAEUME		
NOCH LKR REMS-MURR-KREIS											
119086	WINTERBACH	1311	10.8	1.5	2451	0.5	3.4	17.5	78.5	298	2.6
R E G I O N F R A N K E N											
120000	RG FRANKEN	152542	6.3	0.2	272611	0.9	4.3	16.6	78.2	18532	2.6
121000	SKR HEILBRONN	17107	4.6	0.4	46769	1.1	5.1	22.1	71.7	1855	2.4
121000	HEILBRUNN,STADT	17107	4.6	0.4	46769	1.1	5.1	22.1	71.7	1855	2.4
125000	LKR HEILBRONN	55097	8.1	0.2	91971	0.7	4.4	16.6	78.3	7824	2.6
125001	ABSTATT	593	12.2	0.0	862	0.5	2.3	13.6	83.6	98	2.5
125005	BAD FRIEDRICHSHALL,ST.	2466	5.4	0.5	4757	0.5	7.6	16.8	75.2	569	2.5
125006	BAD RAPPENAU,STADT	3289	6.8	0.4	5484	2.1	5.2	19.0	73.7	491	2.4
125007	BAD WIMPFEN,STADT	1203	6.6	0.3	2390	2.3	6.0	22.2	69.5	188	2.4
125008	BEILSTEIN,STADT	1003	20.2	0.5	1550	1.3	4.8	14.1	79.7	277	2.8
125013	BRACKENHEIM,STADT	2566	6.9	0.0	3835	0.5	2.2	17.0	80.3	300	2.6
125017	CLEEBRUNN	555	6.9	0.2	746	0.1	2.3	16.8	80.8	67	2.7
125021	EBERSTADT	568	3.8	0.0	930	0.6	3.9	17.7	77.7	60	2.4
125024	ELLHOFEN	566	16.0	0.0	839	0.4	2.1	12.6	84.9	112	2.6
125026	EPPINGEN,STADT	3402	4.9	0.1	5568	0.5	6.9	18.8	73.7	328	2.6
125027	ERLENBACH	817	8.6	0.1	1415	0.9	6.1	19.3	73.6	125	2.5
125030	FLEIN	1248	6.5	0.3	2201	0.5	4.8	15.9	78.8	147	2.4
125034	GEMMINGEN	905	12.7	1.0	1482	0.5	5.6	15.5	78.5	203	2.6
125038	GUEGLINGEN,STADT	986	6.1	0.1	1558	0.3	2.7	17.1	80.0	95	2.8
125039	GUNDELSHEIM,STADT	1402	6.4	0.0	2271	0.3	4.5	15.4	79.8	154	2.7
125111	HARDTHAUSEN AM KOCHER	690	2.5	0.1	1012	0.0	2.8	13.7	83.5	45	2.7
125046	ILSFELD	1444	11.9	0.3	2274	0.7	3.1	15.4	80.8	257	2.6
125047	ITTLINGEN	462	4.1	0.0	697	0.1	4.7	17.8	77.3	39	2.4
125048	JAGSTHAUSEN	385	6.3	0.0	557	0.2	2.9	16.7	80.3	37	2.6
125049	KIRCHARDT	869	6.9	0.2	1331	0.5	7.2	19.7	72.7	120	2.5
125113	LANGENBRETTACH	587	9.6	0.0	811	.	2.2	13.1	84.8	85	2.9
125056	LAUFFEN AM NECKAR,ST.	1796	4.1	0.1	3624	0.8	4.1	16.0	79.1	141	2.4
125057	LEHRNSTEINSFELD	400	11.1	0.0	560	0.2	2.1	13.6	84.1	51	2.7
125058	LEINGARTEN	1775	8.8	0.1	2902	.	4.3	16.1	79.7	254	2.5
125059	LOEWENSTEIN,STADT	562	8.3	0.0	850	1.3	2.6	16.6	79.5	76	3.0
125061	MASSENBACKHAUSEN	639	19.9	0.2	936	0.2	3.8	12.8	83.1	148	2.9
125063	MOECKMUEHL,STADT	1346	6.0	0.3	2206	0.6	2.4	16.1	80.9	183	2.6
125065	NECKARSULZ,STADT	3688	9.9	0.6	8221	1.3	4.4	18.4	75.9	554	2.6
125066	NECKARWESTHEIM	549	13.2	0.2	797	1.1	3.1	17.2	78.5	91	2.5
125068	NEUDENAU,STADT	1123	4.7	0.0	1649	0.1	4.2	17.5	78.2	108	2.6
125069	NEUENSTADT A.KUCHER,ST	1400	7.1	0.2	2211	1.2	3.4	12.7	82.7	180	2.8
125074	NORDHEIM	1258	11.8	0.3	2073	0.5	3.1	13.9	82.4	224	2.5
125110	ÜBERSULM	2563	9.1	0.0	4035	0.3	2.8	14.2	82.7	334	2.7
125078	OEDHEIM	1012	8.9	0.0	1629	0.1	2.7	12.1	85.1	128	2.7
125079	OFFENAU	458	4.1	0.2	896	0.3	3.6	13.6	82.5	31	2.6
125081	PFAFFENHOFEN	526	5.8	0.2	743	0.4	3.2	17.6	78.7	48	2.5
125084	RUIGHEIM	366	3.7	0.0	570	0.2	2.1	18.2	79.5	34	2.4
125086	SCHWAIGERN,STADT	2021	9.6	0.4	3313	0.7	3.8	16.9	78.5	333	2.6
125087	SIEGELSBACH	321	3.5	0.0	538	1.3	8.7	20.3	69.7	21	2.5
125094	TALHEIM	811	11.1	0.3	1303	1.0	4.8	14.9	79.4	131	2.5
125096	UNTEREISESHEIM	510	22.9	0.2	914	0.8	2.7	12.7	83.8	133	2.7
125098	UNTERGRUPPENBACH	1543	12.4	0.3	2319	0.6	2.8	13.4	83.1	254	2.7
125102	WEINSBERG,STADT	1721	7.0	0.4	3346	0.5	5.1	19.0	75.4	241	2.5
125103	WIDDERN,STADT	413	3.2	0.0	540	0.2	4.4	14.6	80.7	25	2.6
125107	WUESTENROT	1481	6.4	0.3	2116	0.8	5.5	14.0	79.7	198	2.6
125108	ZABERFELD	809	8.0	0.1	1110	0.0	3.6	19.3	77.1	106	2.6
126000	LKR HOHENLOHEKREIS	19444	5.4	0.2	30474	0.7	4.1	14.9	80.2	1969	2.7
126011	BRETZFELD	2071	8.1	0.1	2880	0.3	3.4	14.8	81.4	245	2.8
126020	DOERZBACH	541	2.6	0.0	735	0.4	3.3	11.8	84.5	30	2.7
126028	FÖRCHTENBERG,STADT	901	6.5	0.0	1392	0.9	4.1	17.2	77.8	97	2.6
126039	INGELFINGEN,STADT	1103	5.3	0.1	1883	0.6	4.0	15.4	79.9	112	2.8
126045	KRAUTHHEIM,STADT	988	4.4	0.2	1380	1.0	4.9	14.8	79.3	108	2.9
126046	KUENZELSAU,STADT	2376	4.9	0.1	4263	0.8	4.4	15.4	79.5	239	2.7
126047	KUPFERZELL	1051	5.9	0.2	1414	0.4	3.4	13.7	82.5	119	2.7
126056	MULFINGEN	870	3.9	0.2	1026	0.4	3.2	10.2	86.2	75	3.2
126058	NEUENSTEIN,STADT	1210	6.0	0.0	1771	0.3	3.3	15.1	81.2	107	2.7
126060	NIEDERNHALL,STADT	633	10.1	0.2	1258	1.0	4.5	16.4	78.2	108	2.6

Noch: 3. Gebäude und Wohnungen

GE BIETS STAND 1.1.79	LAND REGIERUNGSBEZIRK (RB) REGION (RG) STADTKREIS (SKR) LANDKREIS (LKR) GEMEINDE	WOHN GEBAEUDE INS GESAMT AM	FERTIGGESTELLTE WOHNUNGEN 1976 - 1978 IN % VOM BESTAND 1976		WOHNUNGEN INS GESAMT AM	WOHNUNGEN NACH DER ZAHL DER RAEUME AM 31.12.1978 --- IN % DES WOHNUNGSBESTANDES ---				FERTIG GESTELLTE WOHNUNGEN	BELE GUNGS DICHT
		31.12.78	1-2 WOHN NUNGEN	3 UND MEHR WOHN NUNGEN	31.12.78	1 WOHN RAUM	2 WOHN RAEUME	3 WOHN RAEUME	4 UND MEHR WOHN RAEUME	1.1.1976 BIS 31.12.1978	1978
NOCH LKR HOHENLOHEKREIS											
126066	OEHRINGEN,STADT	3447	2.8	0.3	6342	0.9	4.6	16.0	78.5	358	2.5
126069	PFEDELBACH	1620	7.2	0.0	2313	0.8	3.9	12.6	82.7	166	2.9
126072	SCHOENTAL	1449	4.1	0.0	1982	0.9	4.2	14.3	80.6	123	2.8
126085	WALDENBURG,STADT	511	4.6	0.2	848	1.3	4.7	18.6	75.4	45	2.7
126086	WEISZBACH	366	2.8	0.0	616	1.6	4.2	14.0	80.2	16	2.7
126094	ZWEIFLINGEN	307	5.8	0.0	371	0.5	3.5	10.5	85.4	21	3.4
127000	LKR SCHWABISCH HALL	33190	6.0	0.2	56859	1.0	3.3	13.6	82.2	3746	2.6
127008	BLAUFELDEN	1242	3.0	0.0	1613	0.3	2.5	10.0	87.2	86	2.8
127009	BRAUNSBACH	637	2.2	0.2	827	0.6	3.3	13.8	82.3	46	3.1
127012	BUEHLERTANN	491	6.7	0.0	749	0.7	3.5	14.8	81.0	57	2.8
127013	BUEHLERZELL	503	21.2	0.2	682	1.3	3.7	12.9	82.1	104	2.5
127014	CRAILSHEIM,STADT	4876	5.9	0.2	10291	0.6	3.7	13.6	82.1	505	2.4
127102	FICHTENAU	1010	5.2	0.2	1462	1.0	5.1	15.1	78.8	100	3.2
127023	FICHTENBERG	543	4.7	0.8	906	0.3	2.4	14.7	82.6	67	2.6
127103	FRANKENHARDT	895	6.1	0.1	1191	0.6	1.8	10.6	87.1	94	3.0
127025	GAILDORF,STADT	2049	5.7	0.2	4109	1.4	3.1	15.2	80.4	208	2.5
127032	GERABRONN,STADT	924	5.1	0.1	1505	0.7	3.0	13.8	82.5	77	2.5
127043	ILSHOFEN,STADT	986	7.5	0.0	1471	0.2	2.9	10.7	86.1	107	2.9
127046	KIRCHBERG A.D.JAGST,ST	796	6.0	0.1	1115	0.7	3.6	14.3	81.3	84	3.0
127101	KRESZBERG	771	5.5	0.1	1027	1.0	1.3	7.2	90.6	87	3.2
127047	LANGENBURG,STADT	502	2.9	0.2	835	1.1	3.8	14.5	80.6	32	2.2
127052	MAINHARDT	1129	5.0	0.3	1710	0.7	3.0	15.9	80.4	110	2.4
127056	MICHELBAACH AN DER BILZ	574	13.6	0.2	949	1.2	3.9	13.6	81.3	122	2.8
127059	MICHELFELD	517	11.5	0.2	770	0.6	2.6	13.0	83.8	96	2.8
127062	OBERRROT	716	7.8	0.0	1041	0.6	1.3	14.4	83.7	81	2.5
127063	OBERSONTHEIM	843	5.4	0.1	1227	0.2	3.1	13.0	83.7	86	2.9
127100	ROSENGARTEN	822	3.9	0.1	1341	0.1	3.4	12.8	83.7	55	2.9
127071	RUT AM SEE	1021	4.5	0.0	1354	1.0	1.8	11.2	86.0	99	3.0
127073	SATTELDOHRF	917	8.0	0.1	1273	0.5	3.3	12.5	83.7	124	2.8
127075	SCHROZBERG,STADT	1398	2.5	0.1	2065	0.6	2.1	9.5	87.8	105	2.6
127076	SCHWABISCH HALL,STADT	5742	5.2	0.3	12490	1.9	4.3	15.3	78.5	763	2.6
127104	STIMPFACH	563	4.8	0.0	831	0.5	2.6	10.2	86.6	70	2.9
127079	SULZBACH-LAUFEN	539	4.6	0.0	825	0.6	2.7	14.4	82.3	45	2.8
127086	UNTERMUENKHEIM	560	14.1	0.4	845	0.4	3.2	14.2	82.2	130	2.8
127089	VELLBERG,STADT	768	15.8	0.2	1204	0.3	1.6	13.4	84.7	140	2.7
127091	WALLHAUSEN	562	4.5	0.0	743	0.7	3.5	10.8	85.1	47	2.8
127099	WOLPERTSHAUSEN	294	3.1	0.0	408	0.2	1.5	10.5	87.7	19	2.9
128000	LKR MAIN-TAUBER-KREIS.	27704	4.9	0.1	46538	0.9	4.7	16.2	78.3	3138	2.6
128138	AHORN	650	6.2	0.0	830	0.0	4.5	15.2	80.4	85	2.5
128006	ASSAMSTADT	430	7.9	0.0	616	0.6	7.1	14.9	77.3	63	2.6
128007	BAD MERGENTHEIM,STADT	3790	4.0	0.5	7601	1.9	4.2	16.1	77.9	489	2.5
128014	BOXBERG,STADT	1721	4.8	0.1	2374	0.3	4.7	14.1	80.8	160	2.6
128020	CREGLINGEN,STADT	1396	2.9	0.0	1786	0.4	2.9	10.1	86.5	108	2.9
128039	FREUDENBERG,STADT	976	6.4	0.1	1437	0.3	4.8	17.6	77.2	138	2.7
128045	GRUSZRINDERFELD	821	7.5	0.0	1138	0.3	3.9	12.4	83.5	114	2.8
128047	GRUENSFELD,STADT	808	3.5	0.1	1128	0.3	4.3	14.6	80.8	77	2.9
128058	IGERSHEIM	825	11.2	0.3	1525	0.9	4.3	12.7	82.1	156	2.7
128061	KOENIGHEIM	880	5.1	0.0	1193	0.0	4.0	14.4	81.6	106	2.9
128064	KUELSHEIM,STADT	1302	4.3	0.0	1924	0.3	4.5	14.0	81.2	93	3.0
128139	LAUDA-KOENIGSHOFEN,ST.	3238	3.9	0.2	5780	0.4	3.9	17.2	78.5	312	2.5
128082	NIEDERSTETTEN,STADT	1241	2.9	0.0	1749	0.3	2.4	12.8	84.6	106	2.7
128115	TAUBERBISCHHOFEN,ST.	2483	8.7	0.2	4683	2.8	6.4	15.4	75.3	449	2.5
128126	WEIKERSHEIM,STADT	1671	5.4	0.3	2684	0.3	4.2	14.4	81.1	193	2.5
128128	WERBACH	929	5.9	0.0	1305	0.5	3.4	15.3	80.8	112	2.6
128131	WERTHEIM,STADT	4114	3.4	0.1	8168	0.5	6.1	21.6	71.8	334	2.5
128137	WITTIGHAUSEN	429	3.8	0.0	617	0.0	4.5	13.5	82.0	43	2.9

Noch: 3. Gebäude und Wohnungen

GE- BIETS STAND 1.1.79	LAND REGIERUNGSBEZIRK (RB) REGION (RG) STADTKREIS (SKR) LANDKREIS (LKR) GEMEINDE	WOHN GEBÄUDE INS GESAMT AM	FERTIGGESTELLTE WOHN- GEBÄUDE 1976 - 1978 IN % VOM BESTAND 1976	WOHNUNGEN INS GESAMT AM	WOHNUNGEN NACH DER ZAHL DER RAEUME AM 31.12.1978 --- IN % DES WOHNUNGSBESTANDES ---				FERTIG GESTELLTE WOHNUNGEN 1.1.1976 BIS 31.12.1978	BELE- GUNG DICHT E	
		31.12.78	1-2 WOH- NUNGEN	3 UND MEHR WOH- NUNGEN	31.12.78	1 WOHN- RAUM	2 WOHN- RAEUME	3 WOHN- RAEUME	4 UND MEHR WOHN- RAEUME	31.12.1978	1978
		R E G I O N O S T W U E R T T E M B E R G									
130000	RG OSTWUERTTEMBERG	80128	5.7	0.3	150859	0.8	3.8	15.6	79.8	9947	2.6
135000	LKR HEIDENHEIM	26168	4.9	0.3	48964	1.1	3.7	17.3	78.0	2951	2.5
135010	DISCHINGEN	1180	4.0	0.0	1551	0.4	3.5	14.2	81.9	85	2.7
135015	GERSTETTEN	2484	4.7	0.0	3648	0.2	2.2	13.3	84.3	216	2.7
135016	GIENGEN A.D.BRENTZ,ST.	3736	4.8	0.4	6998	0.6	4.3	16.8	78.3	417	2.6
135019	HEIDENHEIM A.D.BR.,ST.	9068	3.1	0.3	20522	1.8	3.6	19.2	75.4	998	2.4
135020	HERBRECHTINGEN,STADT	2442	6.1	0.1	4381	0.4	3.7	18.3	77.6	278	2.6
135021	HERMARINGEN	520	5.9	0.0	799	0.1	4.3	14.0	81.6	42	2.7
135025	KOENIGSBRONN	1557	8.6	0.2	2921	1.2	5.4	18.5	75.0	224	2.4
135026	NATTHEIM	1099	7.5	0.8	1911	0.7	2.6	14.5	82.1	179	2.8
135027	NIEDERSTOTZINGEN,STADT	1021	4.6	0.0	1485	0.3	3.6	10.9	85.2	75	2.5
135031	SONTHEIM AN DER BRENTZ	1207	6.2	0.0	1883	0.8	3.6	15.0	80.6	132	2.7
135032	STEINHEIM AM ALBUCH	1854	7.9	0.5	2865	0.6	3.1	15.7	80.6	305	2.7
136000	LKR OSTALBKREIS	53960	6.1	0.3	101895	0.7	3.8	14.8	80.6	6996	2.7
136088	AALEN,STADT	11624	3.5	0.3	23900	0.7	3.7	15.5	80.1	1109	2.6
136002	ABTSGMUEND	1456	7.0	0.1	2162	0.5	2.5	11.7	85.3	194	2.7
136003	ADELMANNSELDEN	388	7.1	0.0	534	0.0	1.9	13.3	84.8	55	2.8
136007	BARTHOLOMAE	399	6.7	0.3	537	0.2	0.9	7.3	91.6	50	3.1
136009	BOEBINGEN AN DER REMS	742	11.1	0.6	1257	0.4	3.2	10.7	85.7	152	2.6
136010	BOPFINGEN,STADT	2738	4.1	0.2	4356	0.5	4.9	16.0	78.6	239	2.6
136015	DURLANGEN	490	7.9	0.0	858	1.2	5.0	10.0	83.8	55	2.9
136018	ELLENBERG	347	9.4	0.0	486	0.2	1.6	8.2	89.9	55	2.9
136019	ELLWANGEN(JAUST),STADT	3944	3.6	0.3	7303	0.7	3.3	13.7	82.3	398	2.9
136020	ESCHACH	313	4.0	0.0	464	0.0	1.5	7.5	90.9	22	2.7
136021	ESSINGEN	1075	19.3	1.0	1679	0.5	4.1	14.3	81.1	317	2.8
136024	GOEGGINGEN	352	6.3	0.3	511	0.6	3.1	8.4	87.9	35	2.9
136027	GSCHEWEND	1072	6.5	0.0	1535	0.7	2.5	12.6	84.1	118	2.8
136028	HEUBACH,STADT	1367	6.6	0.5	3123	0.6	4.3	15.2	79.9	190	2.5
136029	HEUCHLINGEN	347	5.8	0.0	523	0.0	3.4	12.0	84.5	42	3.1
136033	HUETTLINGEN	977	8.9	0.4	1761	0.6	2.9	13.6	82.9	209	2.8
136034	IGGINGEN	447	12.8	0.0	679	0.6	3.4	7.4	88.7	80	2.7
136035	JAGTZELL	479	5.7	0.0	694	0.1	3.5	11.4	85.0	62	3.0
136037	KIRCHHEIM AM RIES	399	5.9	0.0	554	0.5	4.0	10.1	85.4	52	2.9
136038	LAUCHHEIM,STADT	736	5.2	0.0	1212	0.2	3.0	13.9	82.9	78	2.7
136040	LEINZELL	452	4.1	0.2	846	1.1	4.4	17.0	77.5	44	2.5
136042	LORCH,STADT	1887	7.6	0.1	3586	0.8	4.3	15.3	79.6	269	2.6
136043	MOEGGLINGEN	672	10.3	0.0	1126	0.3	2.8	13.0	84.0	98	2.8
136044	MUTLANGEN	880	21.1	1.1	1696	2.7	3.5	10.3	83.5	298	2.8
136045	NERESHEIM,STADT	1529	5.5	0.4	2167	0.6	2.6	11.4	85.4	177	3.1
136046	NEULER	517	4.3	0.2	760	0.0	1.2	7.6	91.2	56	3.2
136049	OBERGRÖNDINGEN	99	6.4	0.0	118	0.8	2.5	5.9	90.7	10	3.2
136050	OBERKÖCHEN,STADT	1400	4.7	0.1	3377	1.2	4.9	19.4	74.4	141	2.4
136089	RAINAU	491	9.1	0.2	766	1.2	3.1	11.4	84.3	94	3.2
136087	RIESBUERG	532	3.8	0.0	762	0.4	4.7	16.5	78.3	35	2.7
136060	ROSENBERG	515	5.1	0.0	710	0.4	2.8	12.5	84.2	51	3.0
136061	RUPPERTSHOFEN	260	6.0	0.4	401	0.2	2.2	11.0	86.5	47	2.9
136062	SCHÖCHINGEN	333	11.0	1.0	481	0.4	1.9	7.5	90.2	75	2.9
136065	SCHWABISCH GMUEND,ST.	9619	5.1	0.3	22978	0.8	4.7	18.3	76.3	1107	2.5
136066	SPRAITBACH	606	40.0	0.2	980	1.9	3.8	8.9	85.4	245	2.6
136068	STOEDTLIN	348	2.3	0.3	493	0.8	4.3	10.3	84.6	32	3.3
136070	TAEFERROT	214	7.1	1.5	333	0.9	4.8	13.8	80.5	38	2.7
136071	TANNHAUSEN	351	9.9	0.0	450	0.4	0.4	4.9	94.2	66	3.4
136075	UNTERSCHNEIDHEIM	973	6.9	0.0	1203	0.7	1.7	4.6	93.1	127	3.2
136079	WALDSTETTEN	1276	7.4	0.8	2425	0.9	3.3	16.2	79.6	280	2.6
136082	WESTHAUSEN	1079	9.3	0.1	1768	0.3	3.5	11.8	84.4	175	2.8
136084	WOERT	235	2.2	0.0	341	1.8	1.8	10.9	85.6	19	3.2

GE BIETS STAND 1.1.79	LAND REGIERUNGSBEZIRK (RB) REGION (RG) STADTKREIS (SKR) LANDKREIS (LKR) GEMEINDE	WOHN	FERTIGGESTELLTE		WOHNUNGEN	WOHNUNGEN NACH DER ZAHL DER RAEUME				FERTIG	BELE
		GEBAEUDE	WOHNUNGEN	INS	INS	AM 31.12.1978				GESTELLTE	GUNGS
		INS GESAMT AM 31.12.78	1976 - 1978 IN % VOM BESTAND 1976	INS GESAMT AM 31.12.78	--- IN % DES WOHNUNGSBESTANDES ---	1 WOHN RAUM	2 WOHN RAEUME	3 WOHN RAEUME	4 UND MEHR WOHN RAEUME	1.1.1976 815 31.12.1978	DICHTE
R E G I E R U N G S B E Z I R K K A R L S R U H E											
200000	RB KARLSRUHE	411734	5.7	0.5	965275	1.8	7.4	25.1	65.7	56679	2.5
R E G I O N M I T T L E R E R O B E R R H E I N											
210000	RG MITTLERER OBERRHEIN	150843	6.1	0.4	353408	1.5	6.3	23.3	68.9	21155	2.4
211000	SKR BADEN-BADEN	7954	3.9	1.0	22727	1.9	6.4	23.8	67.9	1416	2.2
211000	BADEN-BADEN,STADT	7954	3.9	1.0	22727	1.9	6.4	23.8	67.9	1416	2.2
212000	SKR KARLSRUHE	30862	2.5	0.5	119249	2.5	7.2	27.8	62.5	3322	2.3
212000	KARLSRUHE,STADT	30862	2.5	0.5	119249	2.5	7.2	27.8	62.5	3322	2.3
215000	LKR KARLSRUHE	75009	8.0	0.4	137937	1.1	6.5	21.0	71.5	11413	2.6
215100	BAD SCHOENBORN	1818	6.6	0.1	3068	0.7	7.6	18.3	73.4	182	2.7
215007	BRETTEN,STADT	4686	7.9	0.2	8764	0.6	6.0	20.9	72.4	675	2.5
215009	BRUCHSAL,STADT	6702	4.9	0.2	14778	0.5	7.0	23.1	69.4	543	2.5
215111	DETTENHEIM	1477	8.7	0.3	2210	0.6	7.7	21.5	70.2	176	2.5
215102	EGGENSTEIN-LEUPOLDSHF.	2402	19.9	0.9	4780	1.7	6.2	16.4	75.6	628	2.6
215017	ETTLINGEN,STADT	5631	10.8	0.8	14602	0.8	6.4	23.8	68.9	1123	2.5
215021	FORST	1297	13.2	0.3	2110	0.2	6.5	18.8	74.5	220	2.7
215025	GONDELSHEIM	540	11.1	0.4	894	0.4	4.8	19.6	75.2	97	2.5
215099	GRABEN-NEUDURF	2042	8.4	0.1	3183	0.2	6.1	13.6	80.1	318	2.8
215029	HAMBRUECKEN	956	6.8	0.1	1338	0.1	7.5	15.5	76.8	102	2.8
215096	KARLSBAD	2586	7.4	0.3	4678	8.8	4.6	20.7	65.9	759	2.6
215103	KARLSDORF-NEUTHARD	1729	8.4	0.3	2785	0.2	5.5	17.2	77.1	226	2.7
215097	KRAICHTAL,STADT	3251	6.8	0.3	4839	0.4	6.3	21.9	71.4	406	2.6
215039	KRONAU	1041	6.8	0.4	1531	0.6	8.0	18.9	72.6	153	2.7
215040	KJERNBACH	547	5.6	0.4	898	0.4	10.4	22.0	67.1	78	2.6
215105	LINKENHEIM-HOCHSTETTEN	1895	8.7	0.1	3604	4.4	4.6	21.0	70.1	214	2.5
215046	MAL SCH	2638	5.2	0.3	4744	0.4	6.8	27.4	65.5	310	2.5
215047	MARXZELL	898	6.7	0.2	1465	0.7	4.6	21.3	73.4	143	3.0
215059	OVERDERDINGEN	1830	6.7	0.4	2994	0.7	8.0	17.9	73.4	248	2.6
215107	OBERHAUSEN-RHEINHAUSEN	2112	6.0	0.2	3465	1.1	9.3	20.7	68.9	241	2.5
215064	OESTRINGEN	2597	8.0	0.3	4136	0.2	7.0	22.0	70.8	373	2.5
215101	PFINZTAL	3222	2.1	0.2	6012	0.4	5.8	24.6	69.2	187	2.4
215066	PHILIPPSBURG,STADT	2282	4.4	0.3	3974	0.3	6.3	18.3	75.1	212	2.7
215108	RHEINSTETTEN	3755	11.1	1.0	7350	0.4	5.1	20.6	73.9	875	2.5
215109	STUTENSEE	3522	9.9	0.9	6734	1.3	6.7	18.3	73.6	684	2.6
215082	SULZFELD	1043	5.8	0.1	1560	0.3	8.1	17.6	74.0	111	2.5
215084	UBSTADT-WEIHER	2480	7.3	0.2	3755	0.3	6.7	21.5	71.5	294	2.6
215106	WAGHAEUSEL	3957	6.3	0.2	6496	0.4	6.5	18.4	74.7	477	2.6
215110	WALDBRONN	2160	22.7	1.0	4223	3.9	7.5	19.5	69.2	868	2.8
215089	WALZBACHTAL	1755	5.8	0.2	2934	0.3	6.3	22.3	71.0	247	2.4
215090	WEINGARTEN (BADEN)	1768	7.5	0.2	3433	0.4	5.9	23.0	70.6	216	2.3
215094	ZAISENHAUSEN	390	2.1	0.0	600	0.0	7.7	22.5	69.8	27	2.4
216000	LKR RASTATT	37018	5.8	0.4	73495	0.6	4.6	20.1	74.7	5004	2.6
216002	AU AM RHEIN	658	4.3	0.2	1013	0.6	4.4	20.3	74.6	49	2.7
216005	BIETIGHEIM	1196	5.3	0.4	2107	0.1	4.7	20.6	74.6	122	2.6
216006	BISCHWEIER	520	15.7	1.1	1000	1.1	4.1	13.6	81.2	142	2.8
216007	BUEHL,STADT	4356	5.7	0.3	8040	0.5	3.5	16.8	79.2	578	2.7
216008	BUEHLERTAL	1694	3.5	0.2	2999	0.2	3.3	20.4	76.1	210	2.6
216009	DURMERSHEIM	2049	5.5	0.3	3833	0.5	4.8	19.0	75.7	181	2.7
216012	ELCHESHEIM-ILLINGEN	641	4.7	0.0	944	0.1	2.5	17.3	80.1	56	2.8
216013	FORBACH	1199	3.1	0.2	2244	0.4	4.6	17.3	77.7	99	2.7
216015	GAGGENAU,STADT	5420	6.4	0.3	11217	0.8	5.6	23.9	69.8	974	2.5
216017	GERNSBACH,STADT	2765	5.9	0.3	5610	1.2	5.2	20.5	73.2	362	2.4
216022	HUEGELSHEIM	373	3.9	0.8	789	0.8	2.5	12.0	84.7	53	1.7
216023	IFFEZHEIM	772	4.6	0.7	1410	0.4	4.0	14.9	80.6	99	2.6
216024	KUPPENHEIM,STADT	1305	9.7	1.0	2715	0.7	4.9	19.5	74.9	349	2.6
216028	LICHTENAU,STADT	964	5.7	0.1	1485	0.7	3.8	13.9	81.6	97	2.7
216029	LOFFENAU	519	5.3	0.2	971	0.7	3.6	21.2	74.5	66	2.4

Noch: 3. Gebäude und Wohnungen

GE BIETS STAND 1.1.79	LAND REGIERUNGSBEZIRK (RB) REGION (RG) STADTKREIS (SKR) LANDKREIS (LKR) GEMEINDE	WOHN	FERTIGGESTELLTE		WOHNUNGEN	WOHNUNGEN NACH DER ZAHL DER RAEUME				FERTIG	BELE
		GEBAEUDE	WOHNGEBAEUDE		INS	AM 31.12.1978				GESTELLTE	GUNGS
		INS	1976 - 1978 IN %		GESAMT	--- IN % DES WOHNUNGSBESTANDES ---				WOHNUNGEN	DICHTE
		GESAMT AM	1-2 WOHN	3 UND	31.12.78	1	2	3	4 UND	1.1.1976	
		NUNGEN	MEHR WOHN		WOHN	WOHN	WOHN	MEHR	815		
			NUNGEN		RAUM	RAEUME	RAEUME	RAEUME	31.12.1978	1978	
NOCH LKR RASTATT											
216033	MUGGENSTURM	1099	8.6	0.4	1864	0.2	4.9	20.5	74.4	154	2.5
216039	OETIGHEIM	870	10.8	0.1	1481	0.2	3.4	23.0	73.3	155	2.4
216041	OTTERSWEIER	1139	8.7	0.5	1759	0.2	3.3	13.6	82.9	148	3.2
216043	RASTATT, STADT	5644	4.2	0.5	15443	0.5	6.0	22.9	70.6	609	2.4
216063	RHEINMUENSTER	1210	4.6	0.1	1905	0.4	2.0	12.6	85.0	116	2.4
216049	SINZHEIM	1621	7.3	1.2	2926	1.2	3.4	21.9	73.5	307	2.5
216052	STEINMAUERN	519	1.8	0.0	777	0.0	2.1	18.1	79.8	25	2.8
216059	WEISENBACH	485	2.8	0.0	963	0.2	3.3	17.9	78.6	53	2.7
R E G I O N U N T E R E R N E C K A R											
220000	RG UNTEREK NECKAR	164727	5.0	0.4	411206	1.9	9.0	28.5	60.5	20930	2.5
221000	SKR HEIDELBERG	15071	2.0	0.8	51371	3.9	8.6	28.9	58.6	2182	2.5
221000	HEIDELBERG, STADT	15071	2.0	0.8	51371	3.9	8.6	28.9	58.6	2182	2.5
222000	SKR MANNHEIM	31657	2.2	0.4	130938	2.8	12.9	37.0	47.3	3214	2.3
222000	MANNHEIM, STADT	31657	2.2	0.4	130938	2.8	12.9	37.0	47.3	3214	2.3
225000	LKR NECKAR-ODENWALD-KR	30031	5.3	0.1	49055	0.7	5.7	18.5	75.2	3335	2.6
225001	ADEL SHEIM, STADT	1189	2.8	0.3	1967	0.3	5.0	18.4	76.4	121	2.3
225002	AGLASTERHAUSEN	878	7.6	0.0	1350	0.4	5.4	17.5	76.7	108	2.6
225009	BILLIGHEIM	1370	4.4	0.0	1974	0.2	6.9	19.8	73.1	134	2.7
225010	BIWAU	284	10.3	0.0	399	1.8	4.5	10.0	83.7	44	3.2
225014	BUCHEN(ODENWALD), STADT	3345	7.6	0.1	5366	0.5	5.0	17.6	77.0	467	2.7
225117	ELZTAL	1153	7.0	0.1	1626	0.3	3.5	15.6	80.6	172	3.1
225024	FAHRENBACH	575	6.3	0.2	878	0.5	6.2	19.9	73.5	70	2.7
225032	HARDHEIM	1528	5.1	0.1	2609	1.6	6.8	16.8	74.8	164	2.5
225033	HASZMER SHEIM	990	4.1	0.0	1649	0.8	4.4	19.3	75.6	71	2.5
225039	HOEPFFINGEN	703	5.1	0.0	1048	0.6	6.5	17.4	75.6	63	2.6
225042	HUEFFENHARJT	482	10.7	0.0	739	0.1	8.5	18.8	72.5	82	2.5
225052	LIMBACH	982	5.9	0.0	1371	0.1	5.0	15.0	79.9	128	3.1
225058	MOSBACH, STADT	4471	3.3	0.4	9210	0.8	5.6	21.6	72.0	448	2.5
225060	MUDAU	1155	3.9	0.0	1561	0.3	4.5	13.8	81.3	88	3.0
225064	NECKARGERACH	536	6.1	0.0	867	0.6	5.7	20.0	73.8	71	2.5
225067	NECKARZIMMERN	329	1.9	0.0	671	0.7	6.3	21.3	71.7	18	2.6
225068	NEUNKIRCHEN	378	4.1	0.0	588	0.7	9.0	20.1	70.2	37	2.4
225074	UBRIGHEIM	1170	5.2	0.1	1957	0.4	5.8	18.1	75.7	98	2.6
225075	OSTERBURKEN, STADT	1220	6.3	0.3	1928	0.4	5.9	18.1	75.7	154	2.4
225114	RAVENSTEIN, STADT	755	4.1	0.0	947	0.3	4.8	12.4	82.6	57	2.8
225082	RUSENBERG	592	4.0	0.3	776	0.1	6.2	16.9	76.8	55	2.5
225115	SCHUEFFLENZ	1065	5.5	0.0	1511	0.7	5.4	16.7	77.2	116	2.6
225116	SCHWARZACH	384	10.7	0.3	738	7.6	9.3	16.7	66.4	110	3.4
225091	SECKACH	898	5.4	0.0	1346	1.2	5.3	18.6	74.9	107	2.8
225118	WALDBRUNN	1071	5.1	0.0	1617	0.4	7.1	17.8	74.6	110	2.6
225109	WALLDUERN, STADT	2381	5.2	0.1	4094	0.5	5.4	20.0	74.2	218	2.6
225113	ZWINGENBERG	167	8.4	0.0	268	0.4	6.0	20.5	73.1	24	2.7
226000	LKR RHEIN-NECKAR-KREIS	87968	6.5	0.5	179842	1.1	7.2	24.9	66.7	12199	2.5
226003	ALTUSZHEIM	1138	5.1	0.4	2041	0.2	6.6	25.3	68.0	174	2.5
226102	ANGELBACHTAL	885	6.5	0.1	1351	0.4	7.5	22.1	70.0	105	2.6
226006	BAMMENTAL	1001	6.2	0.3	2143	0.5	7.1	24.9	67.5	115	2.4
226009	BRUEHL	2206	10.4	1.1	5159	1.5	7.4	25.9	65.2	526	2.5
226010	DIELHEIM	1601	7.1	0.3	2601	0.4	10.9	24.2	64.5	223	2.7
226012	DOSSENHEIM	1521	1.6	1.5	3707	2.2	8.5	29.4	59.9	163	2.6
226013	EBERBACH, STADT	2966	3.0	0.7	6359	0.6	7.0	28.7	63.7	259	2.4
226105	EDINGEN-NECKARHAUSEN	2655	5.2	0.5	5504	1.2	7.0	28.0	63.8	318	2.4
226017	EPFENBACH	464	8.7	0.0	743	0.3	6.6	19.1	74.0	76	2.8
226018	EPPFELHEIM	1684	2.3	0.2	4806	3.5	8.3	26.1	62.0	157	2.6
226020	ESCHELBRONN	482	3.4	0.0	905	0.0	6.5	26.5	67.0	44	2.4
226022	GAIBERG	401	8.4	0.8	728	0.3	5.9	27.1	66.8	89	2.6
226027	HEDDESCHACH	101	2.0	0.0	171	0.0	12.9	22.8	64.3	9	2.5
226028	HEDDESHEIM	1711	3.3	0.4	4102	0.9	6.6	24.6	67.9	162	2.5
226029	HEILIGKREUZSTEINACH	570	6.4	0.2	871	0.5	5.4	21.6	72.6	55	2.7

Noch: 3. Gebäude und Wohnungen

GE BIETS STAND 1.1.79	LAND REGIERUNGSBEZIRK (RB) REGION (RG) STADTKREIS (SKR) LANDKREIS (LKR) GEMEINDE	WOHN GEBÄUDE INS GESAMT AM	FERTIGGESTELLTE WOHNUNGEN 1976 - 1978 IN % VOM BESTAND 1976		WOHNUNGEN INS GESAMT AM	WOHNUNGEN NACH DER ZAHL DER RAEUME AM 31.12.1978 --- IN % DES WOHNUNGSBESTANDES ---				FERTIG GESTELLTE WOHNUNGEN	BELE GUNGS DICHTE
		31.12.78	1-2 WOHN NUNGEN	3 UND MEHR WOHN NUNGEN	31.12.78	1 WOHN RAUM	2 WOHN RAEUME	3 WOHN RAEUME	4 UND MEHR WOHN RAEUME	1.1.1976 BIS 31.12.1978	1978
		NOCH LKR RHEIN-NECKAR-KREIS									
226106	HELMSTADT-BARGEN	826	3.5	0.0	1259	0.2	5.2	21.0	73.7	67	2.6
226031	HEMSBACH	2175	3.7	0.3	4775	1.1	5.7	21.6	71.6	238	2.7
226107	HIRSCHBERG A.D.BERGSTR	1977	15.9	2.1	3954	0.5	6.4	22.5	70.6	601	2.4
226032	HOCKENHEIM,STADT	3119	2.2	0.6	6649	1.2	6.4	27.6	64.8	292	2.4
226036	ILVESHEIM	1375	1.0	1.0	3161	0.5	8.0	28.6	62.9	95	2.5
226037	KETSCH	2381	13.9	0.6	4331	0.4	6.9	21.2	71.4	479	2.6
226038	LAUDENBURG,STADT	1769	14.3	0.9	4193	0.5	8.6	26.7	64.2	454	2.6
226040	LAUDENBACH	1023	7.0	0.3	1850	0.2	7.1	22.7	69.9	142	2.5
226041	LEIMEN	2882	6.3	0.5	6917	0.8	7.5	25.8	65.9	439	2.4
226104	LOBBACH	484	12.3	0.2	721	.	4.7	19.4	76.0	88	2.7
226046	MALSCH	640	7.2	0.0	963	0.9	8.1	21.7	69.3	56	2.7
226048	MAUER	614	11.4	1.3	1141	0.1	6.0	21.2	72.7	139	2.8
226049	MECKESHEIM	1029	7.9	0.0	1718	0.2	6.1	24.1	69.7	107	2.6
226054	MUEHLHAUSEN	1500	8.1	0.1	2225	0.4	9.4	22.9	67.3	181	2.7
226055	NECKARBISCHOFHEIM,ST.	827	2.9	0.4	1293	0.3	5.3	19.8	74.6	58	2.6
226056	NECKARGEMUEND,STADT	2572	6.1	0.2	5002	1.3	7.4	24.8	66.6	233	2.7
226058	NEIDENSTEIN	360	5.0	0.0	599	0.0	8.5	23.2	68.3	27	2.4
226059	NEULUSZHEIM	1090	7.7	0.0	2095	1.1	8.4	26.2	64.3	150	2.4
226060	NUSZLOCH	1604	9.3	0.5	3551	1.9	9.4	30.9	57.8	243	2.5
226062	OFTERSHEIM	1653	1.7	0.4	4582	1.9	7.6	29.1	61.3	99	2.4
226063	PLANKSTADT	1797	5.1	0.4	3770	0.2	7.8	29.1	62.9	205	2.4
226065	RAUENBERG,STADT	1362	5.7	0.0	2085	0.3	7.3	22.7	69.7	97	2.8
226066	REICHARTSHAUSEN	369	7.0	0.0	525	0.4	5.3	16.2	78.1	42	2.9
226068	REILINGEN	1277	11.1	0.3	2071	0.1	5.9	20.9	73.2	210	2.8
226076	SANDHAUSEN	2256	8.7	0.6	4660	1.3	5.8	23.2	69.8	404	2.6
226080	SCHOENAU,STADT	989	3.5	0.0	1830	0.5	7.7	30.2	61.6	62	2.4
226081	SCHOENBRUNN	591	10.4	0.2	816	0.0	4.2	17.6	78.2	91	2.9
226082	SCHRIESHEIM,STADT	2247	11.4	1.9	4522	1.0	6.9	23.0	69.2	594	2.7
226084	SCHMETZINGEN,STADT	2561	3.4	1.0	8564	2.3	8.5	29.2	59.9	539	2.1
226085	SINSHEIM,STADT	5972	9.1	0.1	10094	1.1	5.5	20.8	72.7	920	2.5
226086	SPECHBACH	356	5.3	0.0	500	0.4	7.6	25.4	66.6	26	2.5
226103	ST.LEON-RUT	2441	6.7	0.0	3412	0.4	6.3	16.6	76.8	213	3.0
226091	WAIBSTADT,STADT	1162	7.0	0.2	1907	0.7	6.3	22.5	70.4	151	2.5
226095	WALLDORF,STADT	2492	9.5	0.4	4967	1.1	7.4	21.3	70.1	450	2.8
226096	WEINHEIM,STADT	7479	5.9	0.3	17127	1.1	8.4	27.5	63.0	905	2.4
226097	WIESENBAACH	528	7.6	0.6	893	0.2	7.4	19.9	72.5	75	2.8
226098	WIESLOCH,STADT	3660	3.3	0.5	7997	2.0	6.2	20.7	71.1	466	2.7
226099	WILHELMSFELD	683	3.0	0.2	1188	1.2	7.1	25.6	66.2	37	2.4
226101	ZUZENHAUSEN	460	4.8	0.0	744	0.4	7.1	24.6	67.9	49	2.4
REGION NORDSCHWARZWALD											
230000	RG NORDSCHWARZWALD	96164	6.2	0.5	200661	2.0	5.9	21.4	70.7	14594	2.4
231000	SKR PFORZHEIM	13540	5.6	0.9	46937	2.1	8.4	30.2	59.4	2273	2.3
231000	PFORZHEIM,STADT	13540	5.6	0.9	46937	2.1	8.4	30.2	59.4	2273	2.3
235000	LKR CALW	25342	6.1	0.7	50853	2.9	5.4	18.6	73.1	4344	2.5
235006	ALTENSTEIG,STADT	1966	4.6	0.1	3623	5.4	3.0	14.7	76.9	247	2.6
235007	ALTHENGSTETT	1079	12.4	1.2	1726	0.6	3.0	14.7	81.7	247	2.7
235033	BAD HERKENALB,STADT	1217	5.3	1.6	3415	5.3	9.1	28.3	57.3	377	1.5
235008	BAD LIEBENZELL,STADT	1252	5.2	1.4	2851	5.4	8.8	22.9	62.9	294	2.1
235084	BAD TEINACH-ZAVELST.ST	561	4.6	2.3	1020	1.2	9.8	18.2	70.8	155	2.3
235085	CALW,STADT	3413	6.6	0.7	7791	3.2	5.2	16.5	75.0	520	2.9
235018	DOBEL	363	5.9	1.5	1136	5.5	8.5	39.6	46.4	68	1.3
235020	EBHAUSEN	841	6.6	0.5	1288	0.5	2.6	16.5	80.5	121	2.6
235022	EGENHAUSEN	347	5.5	1.2	562	1.2	4.1	15.5	79.2	51	2.7
235025	ENZKLOESTERLE	262	4.0	0.8	625	1.8	6.6	21.9	69.8	49	2.1
235029	GECHINGEN	696	11.1	0.6	1071	0.5	5.0	16.2	78.2	129	2.8
235032	HAITERBACH,STADT	1026	6.8	0.6	1644	0.4	4.0	19.9	75.7	156	2.6
235035	HOEFEN AN DER ENZ	270	2.3	0.4	651	0.9	2.9	14.3	81.9	29	2.4
235046	NAGOLD,STADT	3387	5.2	0.5	7102	4.0	4.4	16.3	75.3	536	2.7
235047	NEUBULACH,STADT	865	9.8	0.6	1373	0.9	4.1	12.5	82.5	158	2.6
235050	NEUWEILER	599	5.8	0.2	840	0.6	2.6	9.3	87.5	63	2.8
235055	OBERREICHENBACH	505	4.6	0.0	778	0.5	2.6	14.9	82.0	44	2.7
235057	OSTEL SHEIM	378	6.5	0.0	630	2.1	3.5	18.4	76.0	41	3.0
235060	ROHRDORF	337	3.1	0.0	671	1.2	4.9	20.3	73.6	25	2.6
235065	SCHOENBERG	1040	6.4	1.1	2295	3.4	5.7	23.7	67.2	211	3.2

Noch: 3. Gebäude und Wohnungen

GE BIETS STAND 1.1.79	LAND REGIERUNGSBEZIRK (RB) REGION (RG) STADTKREIS (SKR) LANDKREIS (LKR) GEMEINDE	WOHN GEBÄUDE INS GESAMT AM	FERTIGGESTELLTE WOHNGEBÄUDE 1976 - 1978 IN % VOM BESTAND 1976		WOHNUNGEN INS GESAMT AM	WOHNUNGEN NACH DER ZAHL DER RAEUME AM 31.12.1978 --- IN % DES WOHNUNGSBESTANDES ---				FERTIG GESTELLTE WOHNUNGEN	BELE GUNGS DICHTE
		31.12.78	1-2 WOHN NUNGEN	3 UND MEHR WOHN NUNGEN	31.12.78	1 WOHN RAUM	2 WOHN RAEUME	3 WOHN RAEUME	4 UND MEHR WOHN RAEUME	1.1.1976 BIS 31.12.1978	1978
NOCH LKR CALW											
235066	SIMMERSFELD	388	2.4	0.8	592	0.7	2.0	10.5	86.8	52	2.8
235067	SIMMOZHEIM	398	12.5	0.6	612	1.5	5.6	20.9	72.1	95	2.7
235073	UNTERREICHENBACH	452	4.9	1.2	846	0.4	6.5	18.8	74.3	102	2.2
235079	WILDBAD I. SCHWARZW.,ST	1913	1.5	1.0	4958	2.7	8.2	19.9	69.1	272	2.2
235080	WILDBERG,STADT	1787	9.8	0.4	2753	0.4	3.8	15.7	80.1	302	2.7
236000	LKR ENZKREIS	35296	7.4	0.3	62787	1.0	4.8	20.4	73.8	4944	2.5
236004	BIRKENFELD	1983	4.1	0.5	3786	0.8	4.2	20.1	74.9	218	2.4
236011	EISINGEN	623	10.9	0.9	1494	0.5	3.9	22.9	72.6	328	2.4
236013	ENGELSHRAND	990	12.4	0.2	1490	0.3	3.7	16.6	79.4	166	2.6
236019	FRIOLZHEIM	510	12.2	1.6	946	0.7	4.5	18.0	76.7	94	2.8
236025	HEIMSHEIM,STADT	798	6.3	0.4	1586	8.6	3.5	21.6	66.3	105	2.6
236028	ILLINGEN	1440	5.4	0.2	2497	1.0	3.4	14.5	81.1	152	2.6
236030	ISPRINGEN	1137	3.4	0.2	2439	0.9	7.2	26.3	65.6	76	2.5
236074	KAEMPFELDACH	1202	3.9	0.0	2176	0.6	5.5	28.2	65.7	113	2.5
236070	KELTERN	1853	8.6	0.2	3122	0.4	5.6	24.9	69.1	266	2.4
236031	KIESELBRUNN	515	8.7	0.6	843	0.4	4.7	24.1	70.8	77	2.4
236033	KNITTLINGEN,STADT	1535	5.8	0.2	2467	0.5	3.6	20.1	75.8	168	2.4
236076	KOENIGSBACH-STEIN	1965	10.5	0.3	3264	0.3	5.0	21.6	73.1	334	2.5
236038	MAULBRONN,STADT	1255	4.8	0.3	2205	1.2	5.6	16.1	77.1	119	2.6
236039	MOENSHEIM	534	15.7	0.7	859	0.9	5.0	16.3	77.8	148	2.5
236040	MUEHLACKER,STADT	4687	4.9	0.1	9097	1.4	4.3	19.7	74.7	460	2.6
236043	NEUENBUERG,STADT	1342	4.7	0.5	2883	1.2	6.6	17.3	74.9	186	2.4
236044	NEUHAUSEN	1082	10.1	0.1	1551	0.3	6.3	17.5	76.0	154	2.3
236073	NEULINGEN	956	7.3	0.0	1590	0.5	4.6	18.2	76.7	103	2.6
236046	NIEFERN-DESCHELBRUNN	1829	3.1	0.2	3712	0.5	5.0	24.9	69.6	158	2.6
236075	OELBRONN-DUEKKEN	631	4.5	0.2	998	0.6	5.4	18.0	76.0	56	2.7
236050	OETISHEIM	996	8.1	0.0	1649	0.7	4.6	19.3	75.4	132	2.5
236071	REMHINGEN	1948	16.9	0.3	3297	0.6	6.1	19.6	73.7	444	2.6
236061	STERNENFELS	645	7.9	0.5	945	0.8	6.5	20.3	72.4	90	2.4
236072	STRAUBENHARDT	1882	8.4	0.2	3202	0.9	3.8	21.9	73.4	292	2.4
236062	TIEFENDRÜNN	879	12.2	0.6	1428	0.8	4.6	16.2	78.4	180	2.5
236065	WIERNESHEIM	1132	11.2	0.3	1736	0.4	3.2	17.7	78.7	202	2.6
236067	WIMSHEIM	408	9.1	0.5	699	0.9	3.1	19.3	76.7	69	2.7
236068	WURMBERG	539	6.1	0.0	826	0.2	4.7	22.9	72.2	54	2.5
237000	LKR FREUDENSTADT	21986	4.8	0.5	40084	2.3	5.1	16.3	76.3	3033	2.4
237002	ALPIRSBACH,STADT	1471	3.5	0.1	2573	1.1	4.2	17.1	77.5	112	2.6
237075	BAU RIPPOLDSDAU-SCHAPB.	485	3.0	0.6	785	0.9	0.5	13.5	85.1	69	3.2
237004	BAIERSBRONN	2945	1.9	0.7	6404	1.4	6.3	20.9	71.3	342	2.3
237008	BETZWEILER-WAELDE	331	3.8	0.0	505	0.6	3.4	16.4	79.6	31	2.6
237019	DORNSTETTEN,STADT	1142	5.2	0.9	2247	0.8	4.5	17.6	77.2	203	2.5
237024	EMPFINGEN	741	4.1	0.0	989	0.1	2.7	15.0	82.2	54	2.6
237027	EUTINGEN IM GAU	988	10.0	0.0	1243	0.2	2.9	10.7	86.2	138	2.9
237028	FREUDENSTADT,STADT	3888	4.2	1.1	9752	5.6	8.5	17.4	68.5	794	2.0
237030	GLATTEN	524	4.8	0.4	828	0.6	2.5	15.7	81.2	79	2.7
237032	GROEMBACH	130	1.6	0.0	174	0.0	4.0	12.1	83.9	7	2.7
237040	HORB AM NECKAR,STADT	4826	5.9	0.2	7381	0.9	2.9	13.7	82.5	580	2.6
237045	LOSZBURG	1235	5.9	0.7	2052	0.3	3.4	15.3	80.9	167	2.6
237054	PFALZGRAFENWEILER	1187	5.3	0.5	1912	0.4	3.2	14.0	82.4	150	2.6
237061	SCHOPFLUCH	452	7.6	0.0	688	0.4	2.9	13.7	83.0	70	2.8
237073	SEEWALD	462	3.6	0.2	838	12.4	5.0	15.4	67.2	56	2.3
237074	WALDACHTAL	1134	7.9	0.3	1658	0.6	4.3	14.2	80.9	178	3.0
237072	WOERNERSBERG	45	2.3	0.0	55	3.6	0.0	5.5	90.9	3	3.6

Noch: 3. Gebäude und Wohnungen

GE BIETS STAND 1.1.79	LAND REGIERUNGSBEZIRK (RB) REGION (RG) STADTKREIS (SKR) LANDKREIS (LKR) GEMEINDE	WOHN GEBAEUDE INS GESAMT AM	FERTIGGESTELLTE WOHNUNGSBANEUE 1976 - 1978 IN % VOM BESTAND 1976		WOHNUNGEN INS GESAMT AM	WOHNUNGEN NACH DER ZAHL DER RAEUE AM 31.12.1978 --- IN % DES WOHNUNGSBESTANDES ---				FERTIG GESTELLTE WOHNUNGEN	BELE GUNGS DICHTE
		31.12.78	1-2 WOHN NUNGEN	3 UND MEHR WOHN NUNGEN	31.12.78	1 WOHN RAUM	2 WOHN RAEUME	3 WOHN RAEUME	4 UND MEHR WOHN RAEUME	1.1.1976 BIS 31.12.1978	1978
R E G I O N S U E D L I C H E R O B E R R H E I N											
300000	RB FREIBURG	327643	5.5	0.5	700210	2.0	5.0	18.1	75.0	47633	2.6
R E G I O N S U E D L I C H E R O B E R R H E I N											
310000	RG SUEDL.OBERRHEIN	147371	5.6	0.6	316379	1.9	5.0	18.6	74.4	22754	2.7
311000	SKR FREIBURG IM BRSG.	18687	2.6	1.0	69516	4.1	7.8	25.0	63.1	3218	2.5
311000	FREIBURG IM BREISG.ST.	18687	2.6	1.0	69516	4.1	7.8	25.0	63.1	3218	2.5
315000	LKR BREISGAU-HOCHSCHW.	36026	7.4	0.8	59114	2.1	5.5	17.5	74.9	6106	2.8
315003	AU	174	26.3	0.7	312	2.9	9.3	17.0	70.8	70	3.1
315004	AUGGEN	431	7.7	0.2	736	2.3	5.8	16.0	75.8	61	2.6
315006	BAD KROZINGEN	1834	11.4	1.0	4355	5.5	8.7	18.7	67.1	551	2.5
315007	BADENWEILER	755	2.7	0.7	1505	1.6	7.9	25.2	65.3	97	2.4
315008	BALLRECHTEN-DOTTINGEN	300	15.3	0.0	453	0.4	3.1	13.0	83.4	57	3.2
315013	BOETZINGEN	742	12.3	0.9	1484	0.6	4.6	18.2	76.6	121	2.9
315014	BOLLSCHEWEL	359	10.4	0.0	591	0.3	4.6	12.2	82.9	54	3.2
315015	BREISACH AM RHEIN,ST.	1629	7.7	0.5	3222	1.0	3.6	17.6	77.8	208	2.8
315016	BREITNAU	317	3.7	1.0	489	2.0	6.1	14.9	76.9	36	3.4
315020	BUCHENBACH	451	10.4	1.2	797	1.3	4.0	15.1	79.7	108	3.4
315022	BUGGINGEN	686	9.4	0.0	1038	0.0	3.3	11.8	85.0	91	2.8
315028	EBRINGEN	393	-	-	671	0.1	5.2	21.8	72.9	37	2.8
315131	EHRENKIRCHEN	1087	8.6	0.7	1934	1.4	4.1	19.1	75.4	200	2.8
315030	EICHESTETTEN	557	4.9	1.7	859	0.0	3.5	16.8	79.7	79	2.8
315031	EISENBACH(HOCHSCHW.)	458	2.0	0.4	806	1.9	4.8	13.5	79.8	45	2.6
315033	ESCHBACH	209	6.1	1.5	299	0.7	1.7	11.7	86.0	38	5.2
315037	FELDBERG (SCHWARZWALD)	415	4.3	1.0	801	2.9	7.4	23.2	66.5	73	2.3
315039	FRIEDENWEILER	349	8.7	1.2	609	1.5	3.9	15.8	78.8	72	2.6
315041	GLOTTERTAL	447	3.7	0.2	830	1.4	5.9	15.9	76.7	48	3.2
315043	GOTTENHEIM	416	4.0	0.7	655	1.5	3.7	13.3	81.5	42	3.0
315047	GUNDELFINGEN	1358	10.2	0.9	3328	5.7	6.6	19.5	68.1	256	2.8
315048	HARTHEIM	552	13.6	0.8	823	0.4	3.0	12.2	84.4	113	3.3
315050	HEITERSHEIM,STADT	669	7.6	0.8	1331	1.1	4.8	15.6	78.5	106	3.0
315051	HEUWEILER	147	6.6	1.5	249	0.0	2.4	12.9	84.7	31	3.3
315052	HINTERZARTEN	441	4.3	1.9	846	2.6	7.9	15.1	74.3	89	2.6
315056	HORBEN	144	6.7	0.7	249	1.6	4.4	16.1	77.9	26	3.2
315059	IHRINGEN	1073	5.2	0.4	1713	0.4	6.3	23.8	69.5	102	2.7
315064	KIRCHZARTEN	1494	7.3	1.2	2697	1.6	3.2	15.1	80.1	249	3.0
315068	LENZKIRCH	898	4.2	1.4	1977	1.9	9.4	21.5	67.2	173	2.3
315070	LOEFFINGEN,STADT	1275	5.5	0.1	2230	4.1	5.0	14.1	76.8	140	2.7
315132	MARCH	1164	9.7	1.2	2433	1.5	4.8	16.8	76.9	267	3.0
315072	MERDINGEN	446	6.7	0.2	611	0.2	1.8	11.3	86.7	63	3.2
315073	MERZHAUSEN	642	20.5	3.1	1380	5.1	7.2	16.7	71.0	261	2.9
315074	MUELLHEIM,STADT	2378	7.2	0.5	5013	1.4	5.4	19.6	73.6	367	2.5
315130	MUENSTERTAL/SCHWARZW.	829	3.6	0.9	1426	1.8	3.1	15.5	79.6	110	3.2
315076	NEUENBURG A.K.H.,STADT	1422	7.6	0.1	2541	0.4	4.6	14.6	80.4	182	2.9
315084	OBERRIED	428	2.9	1.0	753	3.2	7.8	13.1	75.8	66	3.3
315089	PFaffenweiler	435	7.2	0.5	723	0.7	6.1	15.9	77.3	66	3.2
315098	SCHALLSTADT	850	10.6	0.2	1477	2.6	3.9	16.9	76.6	164	3.1
315102	SCHLUCHSEE	502	3.2	2.5	1168	2.7	21.7	17.0	58.6	107	2.0
315107	SOELDEN	142	3.6	0.0	213	1.4	4.2	16.0	78.4	12	3.6
315094	ST.MAERGEN	300	2.7	1.4	526	1.0	7.4	16.5	75.1	31	3.1
315095	ST.PETER	388	5.6	1.7	673	2.2	4.9	18.7	74.1	55	3.2
315108	STAUFEN I.BREISGAU,ST.	1064	6.5	0.9	2461	2.7	4.9	18.5	73.9	242	2.8
315109	STEGEN	586	6.2	3.7	1173	2.2	4.7	13.0	80.1	168	3.6
315111	SULZBURG,STADT	484	5.7	0.0	801	0.5	2.6	18.6	78.3	53	2.6
315113	TITISEE-NEUSTADT,STADT	1798	3.3	0.5	4088	1.5	3.5	19.8	75.1	187	2.7
315115	UMKIRCH	459	4.8	2.1	1535	5.8	5.0	22.1	67.1	114	2.5
315133	VOGTSB.I.KAISEKST.,ST.	1447	4.9	0.1	1903	0.7	3.8	15.9	79.6	147	2.7
315125	WITTNAU	202	23.3	0.6	330	3.0	7.6	13.9	75.5	71	3.3
316000	LKR EMMENDINGEN	23686	5.2	0.7	47788	1.2	4.3	17.0	77.5	4070	2.7
316002	BAHLINGEN	645	8.2	0.0	1100	0.4	6.6	21.5	71.5	99	2.5
316003	BIEDERBACH	308	3.3	0.3	364	0.0	1.9	7.1	90.9	31	4.1
316009	DENZLINGEN	1409	7.5	3.0	4173	1.6	5.2	20.2	73.0	956	2.3
316010	ELZACH,STADT	1232	4.4	0.8	2088	0.4	3.3	12.9	83.3	183	3.0
316011	EMMENDINGEN,STADT	3322	2.7	0.6	8933	2.7	5.1	16.8	75.4	452	2.7

Noch: 3. Gebäude und Wohnungen

GE- BIETS STAND 1.1.79	LAND REGIERUNGSBEZIRK (RB) REGION (RG) STADTKREIS (SKR) LANDKREIS (LKR) GEMEINDE	WOHN GEBÄUDE INS GESAMT AM	FERTIGGESTELLTE WOHNGEBÄUDE 1976 - 1978 IN % VOM BESTAND 1976		WOHNUNGEN INS GESAMT AM	WOHNUNGEN NACH DER ZAHL DER RAEUME AM 31.12.1978 --- IN % DES WOHNUNGSBESTANDES ---				FERTIG GESTELLTE WOHNUNGEN 1.1.1976 BIS 31.12.1978	BELE- GUNGS DICHTE 1978
		31.12.78	1-2 WOHN- NUNGEN	3 UND MEHR WOHN- NUNGEN	31.12.78	1 WOHN- RAUM	2 WOHN- RAEUME	3 WOHN- RAEUME	4 UND MEHR WOHN- RAEUME	31.12.1978	1978
NOCH LKR EMMENDINGEN											
316012	ENDINGEN,STADT	1441	4.6	0.1	2414	0.5	3.9	18.4	77.3	144	2.7
316013	FURCHHEIM	318	4.6	0.0	353	0.0	0.3	8.8	90.9	27	2.9
316054	FREIANT	803	4.3	0.3	1175	0.4	1.8	14.3	83.5	86	3.3
316014	GUTACH IM BREISGAU	591	3.0	0.5	1370	0.3	1.4	16.0	82.3	61	2.7
316017	HERBÜLZHEIM,STADT	1736	5.1	0.2	2951	0.3	3.6	14.6	81.5	191	2.6
316020	KENZINGEN,STADT	1342	6.3	0.2	2362	0.3	4.2	16.0	79.6	166	2.9
316024	MALTERDINGEN	476	6.1	1.1	819	0.5	5.7	23.2	70.6	66	2.7
316036	REUTE	398	17.4	2.1	646	0.8	4.3	12.4	82.5	123	3.3
316053	RHEINHAUSEN	738	8.0	0.0	1078	0.0	2.2	14.5	83.3	110	2.9
316037	RIEGEL	521	2.0	0.6	1131	1.5	3.8	18.0	76.7	38	2.6
316038	SASBACH	661	8.4	0.0	934	0.4	5.6	17.3	76.7	108	2.7
316039	SEXAU	483	15.9	0.7	854	1.2	4.4	16.7	77.6	114	2.9
316042	SIMONSWALD	607	5.8	1.8	965	0.9	3.2	14.7	81.1	144	2.8
316043	TENINGEN	2149	4.9	0.5	3955	0.4	4.2	17.6	77.7	296	2.7
316045	VOERSTETTEN	349	4.5	1.5	613	0.8	7.0	20.2	71.9	49	2.9
316056	WALDKIRCH, STADT	2679	4.1	0.9	7309	2.0	5.3	18.5	74.3	434	2.6
316049	WEISWEIL	331	2.8	0.0	481	0.0	3.1	17.5	79.4	26	2.9
316055	WINDEN IM ELZTAL	507	4.1	0.8	859	0.2	1.6	10.7	87.4	77	3.0
316051	WYHL	640	5.2	0.5	861	0.1	1.5	15.0	83.4	89	3.1
317000	LKR ORTENAU-KREIS	68972	5.6	0.3	129961	0.9	3.6	16.4	79.0	9360	2.7
317001	ACHERN,STADT	4035	6.6	0.3	7269	0.5	3.1	16.3	80.1	522	2.8
317005	APPENWEIER	1621	8.0	0.3	2691	0.2	1.5	14.0	84.2	334	2.8
317008	BAD PETERSTAL-GRIESB.	608	4.4	0.3	1189	4.0	3.4	12.4	80.2	156	2.8
317009	BERGHaupten	411	4.8	1.0	700	0.1	4.7	12.3	82.9	66	3.1
317011	BIBERACH	582	6.2	0.7	998	0.7	3.5	11.2	84.6	88	2.7
317021	DURBACH	715	9.7	0.3	1107	0.5	2.6	13.8	83.1	145	3.2
317026	ETTENHEIM,STADT	2057	5.6	0.2	3384	1.5	2.4	14.9	81.1	265	2.7
317029	FISCHERBACH	303	4.9	1.0	466	.	3.0	13.5	83.7	41	3.3
317031	FRIESENHEIM	2306	6.2	0.5	3928	0.2	3.6	17.8	78.4	306	2.5
317034	GEGENBACH,STADT	1636	3.6	0.3	3331	1.0	3.3	17.4	78.2	185	3.2
317039	GUTACH (SCHWARZWALDB.)	497	3.5	0.0	825	0.2	3.0	13.8	82.9	37	2.9
317040	HASLACH I.K.INZIGTAL,ST	1152	7.0	0.8	2310	1.0	3.9	16.1	79.0	192	2.5
317041	HAUSACH,STADT	894	6.1	0.7	1838	1.6	2.7	12.0	83.8	206	2.7
317046	HUFSTETTEN	231	13.9	0.5	335	0.9	3.0	8.1	88.1	56	4.0
317047	HÜHBERG	1429	7.5	0.3	2321	0.1	2.7	15.7	81.5	270	2.9
317051	HORNBERG,STADT	887	2.5	0.2	2000	0.1	2.6	19.3	77.9	75	2.5
317152	KAPPEL-GRAFENHAUSEN	823	4.9	0.0	1270	0.5	2.7	16.5	80.4	69	2.8
317056	KAPPELRODECK	1271	5.1	0.1	2047	0.4	3.3	17.5	78.7	159	2.7
317057	KEHL,STADT	5499	5.8	0.2	11112	1.7	3.5	17.3	77.4	724	2.7
317059	KIPPENHEIM	918	9.4	0.1	1525	0.7	2.8	18.2	78.3	120	2.6
317065	LAHR/SCHWARZWALD,STADT	5813	3.5	0.5	15127	1.4	5.6	20.6	72.4	559	2.3
317068	LAUF	789	7.0	0.0	1301	0.8	4.5	18.9	75.9	121	2.8
317067	LAUTENBACH	363	4.6	0.0	568	0.5	2.8	14.4	82.2	39	3.5
317073	MAHLBERG,STADT	626	6.1	0.3	1140	0.3	3.6	20.1	76.1	79	2.5
317075	MEISZENHEIM	801	3.8	0.0	1169	0.3	2.7	13.4	83.6	61	2.7
317078	MUEHLENBACH	291	5.0	0.0	413	0.0	2.4	9.7	87.9	32	3.6
317151	NEURIED	1690	6.2	0.4	2486	0.3	2.5	14.9	82.3	253	2.9
317085	NORDRACH	394	5.2	0.0	606	0.2	2.8	13.7	83.3	68	3.2
317088	QBERHARMERSBACH	439	3.8	0.2	711	0.0	1.7	11.3	87.1	70	3.3
317089	QBERKIRCH,STADT	3032	7.0	0.2	5572	0.4	3.4	15.3	80.9	484	2.9
317093	ÜBERWULFACH	508	2.6	0.8	783	0.1	1.4	9.6	88.9	58	3.4
317096	OFFENBURG,STADT	8252	4.7	0.3	19692	1.0	4.2	16.6	78.2	905	2.6
317097	OHLSBACH	465	3.6	0.4	759	0.9	2.6	14.5	81.9	65	3.0
317098	OPPENAU,STADT	968	3.6	0.1	1773	0.1	1.7	19.1	79.1	129	2.8
317100	ORTENBERG	605	4.8	0.5	1010	0.4	4.6	11.9	83.2	102	2.8
317102	OTTENHOEFEN I.SCHWARZW	669	4.2	0.2	1119	0.5	4.6	16.8	78.0	87	2.9
317110	RENCHEIN,STADT	1312	5.1	0.3	2219	0.2	2.8	16.0	81.0	155	2.7
317153	RHEINAU,STADT	2326	5.1	0.0	3346	0.5	2.3	13.9	83.3	217	2.7
317113	RINGSHEIM	486	10.2	0.2	740	0.0	2.3	16.5	81.2	83	2.5
317114	RUST	531	6.4	0.0	875	0.1	3.3	17.6	79.0	76	2.9
317116	SASBACH	921	6.0	1.0	1494	0.5	3.9	15.4	80.1	145	3.3
317118	SASBACHWALDEN	479	3.3	1.5	1139	13.0	19.7	17.9	49.4	215	1.7
317121	SCHUTTERTAL	638	3.5	0.3	965	0.5	3.8	14.5	81.1	69	3.4
317122	SCHUTTERWALD	1289	9.1	0.1	1908	0.4	2.9	11.1	85.6	200	3.1
317150	SCHWANAU	1378	6.3	0.2	1965	0.3	2.7	16.7	80.3	165	2.7

Noch: 3. Gebäude und Wohnungen

GE- BIETS STAND 1.1.79	LAND REGIERUNGSBEZIRK (RB) REGION (RG) STADTKREIS (SKR) LANDKREIS (LKR) GEMEINDE	WOHN GEBÄUDE INS GESAMT AM	FERTIGGESTELLTE WOHNUNGSBÄUDE 1976 - 1978 IN % VOM BESTAND 1976		WOHNUNGEN INS GESAMT AM	WOHNUNGEN NACH DER ZAHL DER RAEUME AM 31.12.1978 --- IN % DES WOHNUNGSBESTANDES ---				FERTIG GESTELLTE WOHNUNGEN 1.1.1976 BIS 31.12.1978	BELE- GUNGS DICHTEN 1978
		31.12.78	1-2 WOHN NUNGEN	3 UND MEHR WOHN NUNGEN	31.12.78	1 WOHN RAUM	2 WOHN RAEUME	3 WOHN RAEUME	4 UND MEHR WOHN RAEUME	31.12.1978	1978
NOCH LKR ORTENAU-KREIS											
317126	SEEBACH	300	5.3	0.7	489	0.2	2.5	12.7	84.7	45	3.2
317127	SEELBACH	969	9.9	0.7	1793	0.4	4.6	16.6	78.4	186	2.5
317129	STEINACH	716	3.8	0.4	1057	0.6	1.7	11.4	86.3	88	3.4
317141	WILLSTAETT	1656	7.4	0.1	2471	0.5	1.3	13.0	85.2	203	2.9
317145	WOLFACH,STADT	1168	2.5	0.6	2261	0.7	2.4	17.4	79.4	116	2.8
317146	ZELL A.HARMERSBACH,ST.	1223	7.2	1.1	2364	1.4	3.3	14.8	80.6	269	2.7
R E G I O N S C H W A R Z W A L D - B A A R - H E U B E R G											
320000	RG SCHWARZW.-BAAR-HBG.	86436	5.4	0.4	168518	1.3	3.9	16.3	78.5	11183	2.6
325000	LKR ROTTWEIL	28136	6.0	0.2	48755	0.7	2.6	13.9	82.7	3199	2.6
325001	AICHHALDEN	966	5.1	0.2	1426	0.5	2.2	10.7	86.5	111	2.6
325009	BOESINGEN	600	9.0	0.0	873	.	1.6	12.8	85.7	107	2.9
325072	DEISZLINGEN	1215	6.8	0.2	1908	0.2	3.0	15.6	81.2	159	2.6
325011	DIETINGEN	929	5.5	0.0	1198	0.3	1.9	10.6	87.1	88	2.7
325012	DORNHAN,STADT	1456	5.4	0.0	2040	0.5	2.7	13.5	83.3	122	2.5
325014	DUNNINGEN	1145	6.8	0.0	1606	0.3	1.5	11.9	86.3	116	2.9
325015	EPFENDORF	774	4.6	0.5	1202	1.7	3.1	13.9	81.4	88	2.5
325071	ESCHBRONN	502	7.6	0.2	701	0.7	1.7	19.3	78.3	60	2.7
325070	FLUORN-WINZELN	737	6.6	0.1	1026	0.4	1.7	11.2	86.7	83	2.9
325024	HARDT	463	8.6	0.5	716	1.4	1.4	8.4	88.8	73	3.0
325036	LAUTERBACH	709	2.0	0.1	1427	0.4	1.6	14.6	83.5	42	2.7
325045	ÜBERNDORF A.NECKAR,ST.	3206	6.5	0.2	5977	1.1	2.6	12.9	83.4	366	2.4
325049	ROTTWEIL,STADT	4315	4.6	0.3	8951	0.4	3.2	14.6	81.8	501	2.6
325050	SCHENKENZELL	496	2.9	0.0	751	0.3	2.0	15.8	81.9	33	2.8
325051	SCHILTACH,STADT	822	4.7	0.0	1587	0.3	3.4	18.9	77.4	84	2.4
325053	SCHRAMBERG,STADT	3291	4.0	0.2	7523	1.5	2.7	14.9	80.8	288	2.6
325057	SULZ AM NECKAR,STADT	2554	4.5	0.2	4055	0.8	2.8	14.0	82.5	230	2.6
325058	TENNEBRUNN	844	24.1	0.9	1363	0.8	3.5	13.1	82.6	236	2.7
325060	VILLINGENDORF	505	8.4	0.0	822	0.2	1.1	12.4	86.3	72	2.8
325061	VOEHRINGEN	862	6.8	0.0	1203	0.6	2.0	10.7	86.7	92	2.6
325064	WELLENDINGEN	672	6.1	0.0	847	0.7	3.2	14.8	81.3	55	2.7
325069	ZIMMERN OB ROTTWEIL	1073	9.7	0.4	1553	0.5	3.6	14.8	81.1	193	2.8
326000	LKR SCHWARZW.-BAAR-KR.	33645	4.9	0.6	76573	2.0	5.4	19.2	73.4	5295	2.6
326003	BAD DUERRHEIM,STADT	1851	4.3	1.0	3998	6.8	5.8	20.5	67.0	466	2.5
326005	BLUMBERG,STADT	2130	2.7	0.2	3635	0.8	4.2	16.9	78.1	206	2.8
326006	BRAEUNLINGEN,STADT	1109	5.5	0.1	1731	0.7	3.0	13.4	82.9	133	3.2
326075	BRIGACHTAL	799	14.8	1.6	1487	0.6	2.4	16.7	80.3	237	3.1
326010	DAUCHINGEN	514	12.0	2.4	1007	1.1	4.0	17.6	77.4	183	2.5
326012	DONAUESCHINGEN,STADT	3329	4.7	0.5	6708	1.1	4.3	15.4	79.3	437	2.6
326017	FURTWANGEN,STADT	1650	3.1	0.6	3920	7.1	2.6	16.1	74.2	232	2.7
326020	GUETENBACH	275	1.8	0.0	595	0.3	2.5	19.3	77.8	14	2.6
326027	HUEFINGEN,STADT	1249	4.6	0.3	1974	0.4	3.5	13.8	82.3	126	3.1
326031	KOENIGSFELD I.SCHWARZW	1046	6.8	0.4	1930	2.5	5.9	17.2	74.3	187	2.8
326037	MOENCHWEILER	574	5.7	0.4	1147	1.1	6.3	19.0	73.6	82	2.6
326041	NIEDERESCHACH	875	14.3	0.5	1396	0.9	2.8	15.7	80.7	247	2.9
326054	SCHOENWALD I.SCHWARZW.	538	1.9	1.3	1643	3.2	35.5	16.7	44.6	78	1.4
326055	SCHONACH I.SCHWARZWALD	742	1.9	1.1	1809	1.9	5.4	16.6	76.1	136	2.8
326052	ST.GEORGEN I.SCHW.,ST.	2408	5.5	0.8	5793	2.7	6.1	19.7	71.5	413	2.6
326060	TRIBERG I.SCHWARZW.ST.	1041	1.2	0.2	2604	0.7	3.5	17.5	78.2	77	2.5
326061	TUNINGEN	571	7.9	0.0	881	0.6	3.5	16.0	79.9	92	2.6
326065	UNTERKIRNACH	395	9.0	2.0	873	1.6	13.5	21.0	63.9	134	2.8
326074	VILLINGEN-SCHWENN.,ST.	11746	4.3	0.7	31977	1.5	5.0	21.9	71.6	1738	2.5
326068	VOEHRENBACH,STADT	803	3.0	0.4	1495	0.5	5.3	17.7	76.6	77	2.9
327000	LKR TUTTLINGEN	24655	5.6	0.2	43190	0.7	2.6	13.8	82.9	2689	2.5
327002	ALDINGEN	1257	6.3	0.0	2152	0.4	3.1	14.4	82.1	127	2.5
327004	BAERENTHAL	128	1.6	0.0	164	0.0	1.2	11.6	87.2	3	2.8
327005	BALGHEIM	175	12.1	0.0	237	0.0	2.5	12.2	85.2	31	2.8
327006	BOETTINGEN	361	7.6	0.0	444	0.9	0.9	13.7	84.5	46	2.6
327007	BUBSHEIM	187	6.3	0.0	239	0.4	2.1	19.7	77.8	17	2.7
327008	BUCHHEIM	163	4.5	0.6	186	0.0	0.5	5.9	93.5	11	2.9
327009	DEILINGEN	390	11.0	0.0	511	0.8	2.0	13.7	83.6	54	2.7
327010	DENKINGEN	432	8.8	0.0	649	0.6	1.7	12.6	85.1	61	2.8
327011	DUERBHEIM	343	8.8	0.0	484	0.0	1.0	16.7	82.2	54	2.6
327012	DURCHHAUSEN	176	5.4	0.0	267	0.4	2.6	16.5	80.5	21	2.5

Noch: 3. Gebäude und Wohnungen

GE- BIETS STAND 1.1.79	LAND REGIERUNGSBEZIRK (RB) REGION (RG) STADTKREIS (SKR) LANDKREIS (LKR) GEMEINDE	WOHN- GEBÄUDE INS GESAMT AM	FERTIGGESTELLTE WOHNUNGSBÄUDE 1976 - 1978 IN % VOM BESTAND 1976	WOHNUNGEN INS GESAMT AM	WOHNUNGEN NACH DER ZAHL DER RÄUME AM 31.12.1978 --- IN % DES WOHNUNGSBESTANDES ---				FERTIG GESTELLTE WOHNUNGEN	BELE- GUNGS DICHTE	
		31.12.78	1-2 WOH- NUNGEN	3 UND MEHR WOH- NUNGEN	31.12.78	1 WOHN- RAUM	2 WOHN- RÄUME	3 WOHN- RÄUME	4 UND MEHR WOHN- RÄUME	1.1.1976 815 31.12.1978	1978
NOCH LKR TUTTLINGEN											
327013	EGESHEIM	140	3.6	0.0	167	0.0	0.6	10.2	89.2	11	2.5
327057	EMMINGEN-LIPTINGEN	798	7.4	0.1	1130	0.1	2.6	14.8	82.6	97	2.8
327016	FRIDINGEN A.D.DONAU,ST	691	6.5	0.0	1013	0.2	1.6	9.4	88.8	65	2.8
327017	FRITTLINGEN	371	9.1	0.0	559	1.1	2.0	13.8	83.2	64	2.7
327018	GEISINGEN,STADT	1105	5.6	0.3	1611	0.7	1.9	14.4	82.9	141	3.4
327019	GOSHEIM	661	9.0	0.0	1017	0.6	2.0	10.2	87.2	95	3.0
327020	GUNNINGEN	144	3.6	0.0	175	0.0	0.6	5.1	94.3	11	2.7
327023	HAUSEN OB VERENA	175	7.2	0.0	239	0.0	1.3	19.2	79.5	25	2.5
327025	INMENDINGEN	1033	6.1	0.1	1873	0.8	2.1	15.2	81.9	121	3.0
327027	IRNDORF	209	7.7	0.0	269	0.0	2.6	12.3	85.1	26	2.7
327029	KOENIGSHEIM	141	5.2	0.0	168	0.0	0.0	6.5	93.5	11	2.7
327030	KOLBINGEN	277	8.2	0.0	336	0.6	1.8	8.0	89.6	30	3.3
327033	MAHLSTETTEN	183	10.8	0.0	252	1.2	2.0	19.0	77.8	34	2.8
327036	MUEHLHEIM A.D.DONAU,ST	745	8.0	0.3	1202	0.5	1.8	16.1	81.5	108	2.5
327038	NEUHAUSEN OB ECK	776	4.6	0.3	1115	0.1	2.2	9.5	88.3	74	2.7
327040	REICHENBACH AM HEUBERG	116	4.4	0.0	164	0.0	1.8	16.5	81.7	11	2.3
327041	RENUISHAUSEN	148	4.2	0.0	195	0.5	1.0	9.7	88.7	12	2.9
327056	RIETHEIM-WEILHEIM	558	6.1	0.0	860	0.3	2.3	13.0	84.3	67	2.6
327055	SEITINGEN-OBERFLACHT	468	8.4	0.2	627	0.3	3.7	13.9	82.1	62	2.7
327046	SPATCHINGEN,STADT	1906	6.4	0.1	3516	1.0	3.5	11.2	84.3	197	2.5
327048	TALHEIM	285	.	00.0	411	1.7	1.7	20.9	75.7	30	2.4
327049	TROSSINGEN,STADT	2693	2.8	0.1	4731	1.2	3.1	13.0	82.8	224	2.3
327050	TUTTLINGEN,STADT	5962	3.4	0.3	13785	0.8	3.0	14.8	81.5	565	2.3
327051	WEHINGEN	709	5.7	0.3	1137	0.3	2.8	16.3	80.7	87	2.7
327054	WURMLINGEN	769	7.9	0.1	1305	0.2	2.3	13.8	83.7	96	2.5
R E G I O N H O C H R H E I N - B U D E N S E E											
330000	RG HOCHRHAIN-BUDENSEE	93836	5.6	0.6	215313	2.6	5.8	18.7	73.0	13696	2.6
335000	LKR KONSTANZ	36688	5.7	0.6	90027	3.4	6.4	18.5	71.7	5270	2.5
335001	AACH,STADT	342	3.0	0.0	531	1.1	4.3	18.5	76.1	32	2.5
335002	ALLENSBACH	955	7.8	1.0	2056	2.7	4.5	21.1	71.7	187	2.8
335098	BODMAN-LUDWIGSHAFEN	738	2.8	1.1	1511	1.9	9.5	18.8	69.8	97	2.1
335015	BUESINGEN AM HOCHRHAIN	282	2.9	2.2	608	9.5	8.9	19.2	62.3	62	1.7
335021	EIGELTINGEN	754	5.7	0.0	987	0.1	2.8	10.7	86.3	105	2.8
335022	ENGEN,STADT	1894	9.1	0.2	3305	0.8	3.7	16.0	79.5	322	2.6
335025	GAIENHOFEN	753	10.6	1.8	1335	3.5	10.6	15.7	70.3	188	2.7
335026	GAILINGEN	458	6.5	0.9	983	2.5	1.4	3.5	92.6	73	2.4
335028	GOTTMADINGEN	1735	6.2	0.1	3417	0.8	3.4	15.9	79.9	192	2.6
335035	HILZINGEN	1424	9.2	0.4	2209	1.0	3.4	12.6	83.0	231	2.8
335096	HOHENFELS	345	10.6	0.0	400	0.0	2.2	9.0	88.8	51	3.5
335043	KONSTANZ,STADT	7679	3.3	0.6	28492	6.2	8.6	20.6	64.6	962	2.4
335055	MOOS	575	5.3	0.4	829	0.6	3.9	12.2	83.4	73	2.7
335097	MUEHLHAUSEN-EHINGEN	646	11.8	0.3	974	0.1	3.6	8.6	87.7	115	3.0
335057	MUEHLINGEN	448	3.7	0.0	589	0.2	2.2	7.5	90.2	46	3.0
335061	OEHNINGEN	840	8.3	0.5	1398	2.8	5.0	14.0	78.2	131	2.4
335099	ORSINGEN-NENZINGEN	483	6.9	0.7	683	0.6	3.7	8.8	87.0	66	3.1
335063	RADOLFFZELL A.BUDENS-ST	3857	7.7	0.7	9537	3.0	5.4	17.8	73.8	594	2.4
335066	REICHENAU	682	5.0	0.9	1347	6.4	5.7	13.0	74.9	159	3.4
335100	RIELASINGEN-WORDLINGEN	1691	10.5	1.3	3656	2.7	4.7	18.5	74.1	420	2.4
335075	SINGEN (HOHENTWIEL),ST	5553	2.6	0.5	17330	2.5	7.2	21.9	68.4	591	2.5
335077	STEISZLINGEN	713	9.4	0.3	1165	0.8	4.3	16.4	78.5	111	2.7
335079	STOCKACH,STADT	2542	6.0	0.5	4689	0.7	3.7	15.5	80.1	321	2.7
335080	TENGEN,STADT	950	2.6	0.2	1346	0.6	1.8	14.9	82.7	96	2.9
335081	VOLKERTSHAUSEN	349	8.0	0.3	650	1.2	4.3	23.2	71.2	45	2.8
336000	LKR LOERRACH	31419	5.7	0.5	72545	2.0	5.4	20.7	71.9	4316	2.6
336004	AITERN	88	2.3	0.0	105	1.9	3.8	5.7	88.6	5	4.8
336006	BAD BELLINGEN	566	7.4	1.0	1014	4.1	8.7	17.9	69.2	130	2.8
336008	BINZEN	428	14.5	0.5	742	0.1	5.4	20.5	74.0	99	2.7
336010	BOELLEN	29	3.6	0.0	32	0.0	6.3	9.4	84.4	2	3.1
336012	BUERCHAU	61	1.7	0.0	75	1.3	0.0	13.3	85.3	4	2.6
336014	EFRINGEN-KIRCHEN	1530	7.8	0.6	2250	0.8	4.4	15.7	79.1	198	2.8
336019	EIMELDINGEN	294	10.9	0.0	559	2.3	4.7	17.0	76.0	41	2.8
336020	ELBENSCHWAND	43	2.4	0.0	54	1.9	1.9	13.0	83.3	2	3.5
336024	FISCHINGEN	113	20.4	1.1	163	0.0	6.7	15.3	77.9	34	2.9
336025	FROEHND	91	0.0	0.0	99	0.0	0.0	4.0	96.0	1	4.6

Noch: 3. Gebäude und Wohnungen

GE BIETS STAND 1.1.79	LAND REGIERUNGSBEZIRK (RB) REGION (RG) STADTKREIS (SKR) LANDKREIS (LKR) GEMEINDE	WOHN GEBÄUDE INS GESAMT AM	FERTIGGESTELLTE WOHNUNGSBÄUDE 1976 - 1978 IN % VOM BESTAND 1976	WOHNUNGEN INS GESAMT AM	WOHNUNGEN NACH DER ZAHL DER RAEUME AM 31.12.1978 --- IN % DES WOHNUNGSBESTANDES ---				FERTIG GESTELLTE WOHNUNGEN	BELE GUNGS DICHTE	
		31.12.78	1-2 WOHN NUNGEN	3 UND MEHR WOHN NUNGEN	31.12.78	1 WOHN RAUM	2 WOHN RAEUME	3 WOHN RAEUME	4 UND MEHR WOHN RAEUME	1.1.1976 BIS 31.12.1978	1978
NOCH LKR LOERRACH											
336105	GRENZACH-WYHLEN	1987	8.3	0.5	5043	4.0	4.9	19.3	71.8	348	2.4
336106	HAEG-EHRSBERG	203	2.0	0.0	261	0.4	2.3	8.4	88.9	7	3.6
336034	HASEL	208	4.5	0.0	334	0.6	6.6	16.8	76.0	16	3.0
336036	HAUSEN IM WIESENTAL	359	7.6	0.9	803	0.6	5.0	20.0	74.3	57	2.7
336043	INZLINGEN	451	10.7	1.2	839	2.5	6.3	18.2	72.9	103	2.8
336045	KANDERN,STADT	1478	6.5	0.5	2353	1.0	3.7	18.1	77.1	216	2.7
336050	LOERRACH,STADT	5630	2.1	0.5	17230	3.1	6.6	24.0	66.3	649	2.4
336104	MALSBURG-MARZELL	359	1.4	0.3	498	.	3.2	19.5	83.1	19	2.9
336057	MAULBURG	542	5.0	0.2	1359	0.8	3.6	19.4	76.2	50	2.7
336060	NEUENWEG	88	0.0	0.0	121	0.0	5.0	12.4	82.6	3	3.4
336067	RAICH	55	0.0	0.0	65	0.0	0.0	10.8	89.2	0	4.0
336069	RHEINFELDEN(BADEN),ST.	3965	6.7	0.8	9758	1.2	4.6	19.7	74.5	664	2.8
336073	RUEMMINGEN	242	58.6	0.7	445	1.1	6.3	24.7	67.9	120	2.5
336074	SALLNECK	62	6.9	0.0	77	0.0	3.9	7.8	88.3	7	3.0
336075	SCHALLBACH	115	12.6	0.0	159	1.3	1.9	14.5	82.4	23	3.3
336078	SCHLIENGEN	901	7.7	0.1	1349	1.6	4.5	16.4	77.5	132	2.8
336079	SCHOENAU I. SCHWARZW.ST	352	4.2	0.9	893	0.7	4.7	22.4	72.2	49	2.5
336080	SCHOENENBERG	62	3.4	3.4	83	0.0	6.0	10.8	83.1	12	3.7
336081	SCHOPFHEIM,STADT	2408	6.8	0.3	6002	2.1	5.0	21.8	71.1	301	2.6
336082	SCHWÖRERSTADT	421	4.0	0.2	846	1.5	5.8	18.7	74.0	49	2.7
336084	STEINEN	1595	7.4	0.5	2988	0.9	4.8	17.8	76.5	256	2.6
336086	TEGERNAU	108	0.0	0.0	172	0.6	3.5	25.0	70.9	2	2.6
336087	TODTNAU,STADT	1074	2.7	0.7	2209	3.5	6.2	21.9	68.4	154	2.3
336089	TUNAU	42	10.5	0.0	46	0.0	4.3	13.0	82.6	8	3.9
336090	UTZENFELD	92	4.5	0.0	182	0.5	3.3	24.2	72.0	8	2.7
336091	WEIL AM RHEIN,STADT	3853	4.1	0.3	10021	1.4	5.6	21.1	71.9	418	2.6
336094	WENBACH	55	10.2	2.0	80	0.0	2.5	16.2	81.3	12	3.2
336096	WIEDEN	102	3.0	0.0	125	3.2	3.2	5.6	88.0	8	4.0
336097	WIES	211	1.4	0.5	410	16.1	13.9	11.5	58.5	14	1.8
336098	WIESLET	104	3.0	0.0	158	0.0	3.2	15.2	81.6	7	3.0
336100	WITTLINGEN	121	5.2	0.0	176	0.6	5.7	13.6	80.1	15	3.2
336103	ZELL IM WIESENTAL,ST.	931	3.8	0.2	2367	0.7	4.2	23.9	71.1	73	2.8
337000	LKR WALDSHUT	25729	5.4	0.7	52741	1.9	5.2	16.2	76.7	4110	2.7
337002	ALBBRUCK	1130	4.2	0.1	2040	0.7	3.9	16.5	78.9	104	2.8
337096	BAD SAECKINGEN,ST.	2035	4.9	0.6	5503	2.0	6.1	18.1	73.8	326	2.5
337013	BERNAU	402	2.6	1.0	744	5.4	9.9	16.1	68.5	46	2.0
337022	BONNDORF I. SCHWARZW.ST	1019	8.0	0.6	1907	1.4	3.4	14.7	80.5	166	2.7
337027	DACHSBERG(SUEDSCHW.)	323	4.2	0.6	405	1.5	3.0	9.9	85.7	47	3.0
337030	DETTIGHOFEN	225	4.2	0.0	330	0.3	2.7	11.2	85.8	16	3.2
337032	DOERN	347	4.9	2.2	713	1.3	4.3	15.4	79.0	85	2.8
337124	EGGINGEN	254	8.6	0.4	414	0.7	2.7	16.2	80.4	45	3.4
337038	GOERWILH	793	6.6	0.5	1260	0.5	4.7	14.0	80.8	126	3.1
337039	GRAFENHAUSEN	387	3.5	1.4	625	1.1	3.0	10.6	85.3	62	3.1
337045	HAUSEN	218	7.0	2.0	493	7.3	10.8	21.1	60.9	73	2.4
337049	HERRISCHRIED	537	9.7	1.9	807	4.5	8.3	10.8	76.5	153	2.3
337051	HOECHENSWAND	329	4.2	3.5	677	9.9	7.8	12.3	70.0	85	2.8
337053	HOHENTENGEN A.HOCHRH.	580	4.5	0.7	965	0.8	6.0	14.9	78.2	64	2.8
337059	IBACH	76	5.6	0.0	130	13.1	7.7	14.6	64.6	14	2.7
337060	JESTETTEN	774	4.0	0.3	1533	0.7	5.0	14.4	90.0	82	2.7
337062	KLETTGAU	1307	4.2	0.2	2290	1.2	3.2	14.4	81.2	141	2.8
337125	KUESSABERG	912	5.5	1.3	1706	2.8	5.2	12.6	79.5	185	2.5
337065	LAUCHRINGEN	910	7.7	0.6	2086	0.5	5.1	16.9	77.5	144	2.9
337066	LAUFENBURG(BADEN)STADT	1289	5.4	0.2	2687	1.6	4.2	17.8	76.3	144	2.6
337070	LOTTSTETTEN	377	6.8	0.3	747	3.1	6.2	14.5	76.3	63	2.8
337076	MURG	1129	7.2	0.1	2233	1.9	4.2	14.9	79.0	135	2.8
337090	RICKENBACH	723	7.1	0.4	1187	1.4	5.5	15.9	77.2	87	2.8
337097	ST.BLASIEN,STADT	510	1.6	0.4	1332	2.3	7.4	17.3	73.0	42	3.1
337106	STUEHLINGEN,STADT	1090	3.4	0.5	1711	1.2	5.0	12.3	81.5	134	2.8
337108	TODTMOOS	377	3.7	1.7	801	8.6	9.1	18.9	63.4	102	2.5
337128	UEHLINGEN-BIRKENDORF	885	5.3	1.3	1502	2.1	3.4	18.3	76.2	182	2.8
337126	WALDSHUT-TIENGEN,STADT	3083	3.8	0.6	8501	1.6	5.7	18.9	73.7	634	2.5
337116	WEHR,STADT	1995	7.0	0.9	4548	1.5	5.8	17.7	75.0	383	2.5
337118	WEILHEIM	485	7.3	0.7	704	0.4	4.1	11.6	83.8	76	3.2
337127	WUTACH	269	3.1	0.4	334	0.0	2.4	9.3	88.3	22	3.4
337123	WUTDESCHINGEN	959	7.4	0.3	1826	0.8	3.0	14.1	82.1	142	2.8

Noch: 3. Gebäude und Wohnungen

GE BIETS STAND 1.1.79	LAND REGIERUNGSBEZIRK (RB) REGION (RG) STADTKREIS (SKR) LANDKREIS (LKR) GEMEINDE	WOHN GEBÄUDE INS GESAMT AM	FERTIGGESTELLTE WOHNGEBÄUDE 1976 - 1978 IN % VOM BESTAND 1976		WOHNUNGEN INS GESAMT AM	WOHNUNGEN NACH DER ZAHL DER RAEUME AM 31.12.1978 --- IN % DES WOHNUNGSBESTANDES ---				FERTIG GESTELLTE WOHNUNGEN	BELE GUNGS DICHTE
		31.12.78	1-2 WOHN NUNGEN	3 UND MEHR WOHN NUNGEN	31.12.78	1 WOHN RAUM	2 WOHN RAEUME	3 WOHN RAEUME	4 UND MEHR WOHN RAEUME	1.1.1976 BIS 31.12.1978	1978
R E G I E R U N G S B E Z I R K T U E B I N G E N											
400000	RB TUEBINGEN	305776	5.7	0.3	545821	1.3	3.7	14.5	80.5	35987	2.7
R E G I O N N E C K A R - A L B											
410000	KG NECKAR-ALB	124075	5.2	0.3	218718	1.3	3.8	15.5	79.4	14137	2.6
415000	LKR REUTLINGEN	48977	4.9	0.3	90977	1.5	4.0	16.8	77.7	5619	2.6
415014	DETTINGEN AN DER ERMS	1669	4.1	0.2	2819	0.8	4.5	20.1	74.5	224	2.7
415089	ENGSTINGEN	924	3.7	0.0	1467	0.5	1.5	18.0	80.0	83	3.1
415019	ENINGEN UNTER ACHALM	1940	3.7	0.5	3573	1.4	3.6	19.4	75.7	169	2.6
415027	GOMADINGEN	549	4.0	0.4	761	0.5	3.0	14.2	82.3	51	2.6
415028	GRABENSTETTEN	364	3.4	0.3	480	.	2.1	18.1	80.0	27	2.5
415029	GRAFENBERG	492	6.0	0.4	728	1.0	3.4	18.7	76.9	58	2.7
415086	GUTSBEZIRK MUENSINGEN	36	0.0	0.0	51	0.0	0.0	3.9	96.1	0	4.5
415034	HAYINGEN,STADT	527	4.5	0.0	707	0.1	2.0	12.2	85.7	40	2.9
415090	HOHENSTEIN	724	10.0	0.5	958	0.4	3.8	14.7	81.1	128	3.0
415039	HUELLEN	696	2.2	0.0	994	0.2	1.3	12.6	85.9	35	2.6
415092	LICHTENSTEIN	1632	6.5	0.4	2987	0.2	1.8	15.8	82.2	221	2.7
415048	MEHRSTETTEN	279	3.4	0.0	377	0.5	2.1	14.6	82.8	21	2.8
415050	METZINGEN,STADT	3597	5.0	0.2	7390	0.6	3.9	16.2	79.3	335	2.6
415053	MUENSINGEN,STADT	2764	5.8	0.2	4129	0.6	2.1	13.9	83.5	310	2.7
415058	PFUNSTETTEN	360	7.1	0.0	414	0.2	0.5	8.0	91.3	51	3.2
415059	PFULLINGEN,STADT	3063	4.8	0.4	6570	1.2	4.3	17.8	76.6	316	2.4
415060	PLIEZHAUSEN	1502	9.3	0.1	2319	1.3	3.3	14.8	80.6	226	2.7
415061	REUTLINGEN,STADT	17723	4.3	0.4	37906	2.2	4.7	17.0	76.0	1855	2.5
415062	RIEDERICH	710	8.0	0.6	1270	0.6	3.5	15.4	80.5	143	2.7
415088	ROEMERSTEIN	978	4.5	0.2	1230	1.1	2.9	14.4	81.5	99	2.7
415091	SONNENBUEHL	1525	6.9	0.2	2059	0.9	2.9	17.0	79.2	191	2.7
415093	ST. JOHANN	1291	4.1	0.2	1692	0.6	2.8	16.1	80.4	128	2.5
415073	TROCHTELFINGEN,STADT	1269	5.5	0.0	1918	1.0	2.8	16.5	79.7	148	2.6
415078	URACH,STADT	2070	5.4	0.9	4568	3.5	5.2	19.5	71.8	537	2.3
415087	WALDDORFHAESLACH	732	8.5	0.9	1067	1.2	3.0	14.6	81.2	116	3.0
415080	WANNWEIL	987	2.0	0.2	1672	1.0	4.4	19.1	75.5	67	2.7
415085	ZWIEFALTEN	574	3.0	0.0	871	0.5	8.8	9.5	81.2	40	3.0
416000	LKR TUEBINGEN	31499	5.5	0.4	59217	1.7	4.4	16.2	77.7	4247	2.8
416048	AMMERBUCH	1869	8.7	0.3	2842	0.4	3.4	15.5	80.7	293	3.0
416006	BODEL SHAUSEN	1000	7.0	0.3	1573	0.5	1.5	13.3	84.7	135	2.8
416009	DETTENHAUSEN	917	10.7	0.6	1554	0.6	2.3	13.6	83.5	157	2.9
416011	DUSZLINGEN	970	2.4	0.2	1566	0.1	2.3	16.1	81.5	78	2.8
416015	GOMARINGEN	1385	5.1	0.2	2334	1.7	2.1	15.8	80.4	156	2.7
416018	HIRRLINGEN	536	10.3	0.3	710	0.0	1.4	14.2	84.4	74	2.7
416022	KIRCHENTELLINSFURT	998	7.4	0.2	1687	1.7	1.1	14.2	83.0	111	2.7
416023	KUSTERDINGEN	1582	6.8	0.2	2413	0.9	4.2	18.9	76.0	204	2.7
416025	MUESSINGEN,STADT	2980	6.2	0.5	5179	0.5	2.5	16.4	80.6	539	2.6
416026	NEHREN	624	8.3	0.2	1003	0.3	2.3	13.4	84.0	98	2.6
416049	NEUSTETTEN	482	13.1	0.0	620	0.0	1.9	14.0	84.0	77	2.8
416031	OFTERDINGEN	838	9.0	0.5	1254	0.2	2.7	12.6	84.4	125	2.7
416036	ROTTENBURG A.NECKAR,ST	6766	5.6	0.2	10706	0.7	3.1	14.1	82.1	742	2.9
416050	STAKZACH	937	6.7	0.2	1228	0.2	3.7	13.8	82.2	186	2.4
416041	TUEBINGEN,STADT	9615	3.0	0.8	24548	3.2	6.8	17.8	72.2	1272	2.9
417000	LKR ZOLLERNALBKREIS	43599	5.3	0.2	68524	0.7	2.9	13.2	83.2	4271	2.5
417079	ALBSTADT,STADT	11360	3.5	0.2	20829	0.8	3.1	13.7	82.5	937	2.3
417002	BALINGEN,STADT	7053	5.1	0.2	11806	0.9	3.3	12.6	83.2	838	2.5
417008	BISINGEN	1841	7.1	0.1	2732	0.3	2.3	12.6	84.7	200	2.5
417010	BITZ	1062	7.8	0.1	1363	0.1	2.3	10.3	87.2	108	2.5
417013	BURLADINGEN,STADT	3253	4.2	0.0	4476	0.5	3.1	14.3	82.1	249	2.7
417014	DAUTMERGEN	110	10.9	0.0	121	0.0	0.8	51.2	47.9	14	2.8
417015	DORMETTINGEN	249	6.0	0.0	280	0.4	0.7	7.1	91.8	14	2.7
417016	DOTTERNHAUSEN	358	6.5	0.3	428	0.0	1.6	7.5	90.9	31	2.7
417022	GEISLINGEN,STADT	1401	5.3	0.0	1860	0.3	2.4	11.2	86.1	110	2.7
417023	GROSSELFINGEN	464	5.5	0.2	593	0.3	2.2	12.5	85.0	44	2.8
417025	HAIGERLOCH,STADT	2609	4.4	0.0	3545	0.4	2.8	12.6	84.2	193	2.6
417029	HAUSEN AM TANN	127	6.7	0.0	149	0.7	2.7	13.4	83.2	11	2.4
417031	HECHINGEN,STADT	3807	7.2	0.4	6621	1.9	4.0	15.3	78.8	525	2.4
417036	JUNGINGEN	386	4.6	0.0	619	0.2	4.0	12.4	83.4	45	2.3
417044	MESZSTETTEN,STADT	2491	6.6	0.1	3503	0.2	1.7	10.0	88.1	224	2.7

Noch: 3. Gebäude und Wohnungen

GE BIETS STAND 1.1.79	LAND REGIERUNGSBEZIRK (RB) REGION (RG) STADTKREIS (SKR) LANDKREIS (LKR) GEMEINDE	WOHN GEBAEUDE INS GESAMT AM	FERTIGGESTELLTE WOHNGEBAEUDE 1976 - 1978 IN % VOM BESTAND 1976		WOHNUNGEN INS GESAMT AM	WOHNUNGEN NACH DER ZAHL DER RAEUME AM 31.12.1978 --- IN % DES WOHNUNGSBESTANDES ---				FERTIG GESTELLTE WOHNUNGEN 1.1.1976 BIS 31.12.1978	BELE GUNGS DICHTE 1978
		31.12.78	1-2 WOHN NUNGEN	3 UND MEHR WOHN NUNGEN	31.12.78	1 WOHN KAUM	2 WOHN RAEUME	3 WOHN RAEUME	4 UND MEHR WOHN RAEUME	31.12.1978	
		NOCH LKR ZOLLERNALBKREIS									
417045	NUSPLINGEN	504	3.5	0.0	650	0.3	1.2	6.6	91.8	26	3.0
417047	OBERNHEIM	389	4.0	0.0	529	0.0	2.5	11.3	86.2	26	2.7
417051	RANGENDINGEN	1106	18.4	0.1	1546	0.4	2.2	12.0	85.4	293	2.6
417052	RATSHAUSEN	200	4.1	0.0	242	0.4	2.5	12.0	85.1	8	2.8
417054	ROSENFELD,STADT	1388	5.2	0.1	1936	0.2	3.2	12.9	83.8	90	2.6
417057	SCHOEMBERG,STADT	867	6.3	0.1	1205	0.2	3.1	14.6	82.1	76	2.8
417063	STRASZBERG	598	7.9	0.0	874	0.3	1.9	15.7	82.0	64	2.7
417071	WEILEN UNTER D.RINNEN	115	9.5	0.0	139	0.0	4.3	10.1	85.6	14	3.0
417075	WINTERKLINGEN	1745	4.0	0.1	2344	0.2	1.9	15.6	82.3	123	2.7
417078	ZIMMERN UNTER DER BURG	116	7.4	0.0	134	0.7	1.5	12.7	85.1	8	2.8
R E G I O N D O N A U - I L L E R											
420000	RG DONAU-ILLER	83737	6.4	0.2	147432	1.0	3.4	14.0	81.7	9045	2.8
421000	SKR ULM	13075	7.9	0.5	39388	1.5	5.1	21.5	71.8	1820	2.5
421000	ULM,STADT	13075	7.9	0.5	39388	1.5	5.1	21.5	71.8	1820	2.5
425000	LKR ALB-DONAU-KREIS	35489	6.6	0.2	55188	0.9	2.9	12.0	84.2	3684	2.9
425002	ALLMENDINGEN	963	6.2	0.2	1377	1.2	1.2	11.9	85.6	93	2.9
425004	ALTHEIM	145	2.8	0.0	166	1.2	3.0	6.0	89.8	9	2.9
425005	ALTHEIM (ALB)	378	5.3	0.6	474	0.4	2.1	8.4	89.0	35	3.0
425008	AMSTETTEN	672	5.3	0.3	997	0.4	2.0	10.3	87.3	68	3.2
425011	ASSELFINGEN	209	7.1	0.0	261	1.1	2.7	14.6	81.6	26	2.9
425013	BALLENDORF	146	4.3	0.0	169	0.6	2.4	8.9	88.2	12	3.5
425140	BALZHEIM	392	5.4	0.0	532	1.1	1.7	9.6	87.6	31	2.8
425014	BEIMERSTETTEN	411	7.1	0.5	652	0.5	2.6	8.6	88.3	50	2.6
425017	BERGHUELEN	411	8.4	0.0	531	0.2	1.9	12.1	85.9	53	3.0
425019	BERNSTADT	358	7.5	0.3	524	0.6	2.7	13.9	82.8	38	2.9
425020	BLAUBEUREN,STADT	2299	5.1	0.1	4218	1.4	2.9	15.9	79.9	213	2.7
425141	BLAUSTEIN	2679	4.4	0.4	5275	3.4	4.5	14.1	78.0	295	2.6
425022	BOERSLINGEN	40	0.0	0.0	44	0.0	0.0	4.5	95.5	0	3.4
425024	BREITINGEN	53	6.0	0.0	62	0.0	3.2	8.1	88.7	6	3.4
425028	DIETENHEIM,STADT	1089	6.8	0.0	1888	1.0	6.2	13.6	79.2	97	2.7
425031	DORNSTADT	1477	10.0	0.1	2454	0.9	3.8	10.5	84.8	184	3.5
425033	EHINGEN(DONAU),STADT	4465	6.7	0.1	7423	0.8	2.5	11.7	85.0	488	2.9
425035	EMERINGEN	49	2.1	0.0	52	0.0	3.8	5.8	90.4	1	2.9
425036	EMERKINGEN	166	4.4	0.0	181	0.0	2.2	7.7	90.1	9	3.3
425039	ERBACH	2286	8.9	0.5	3616	0.4	3.0	11.2	85.4	320	2.9
425050	GRIESINGEN	197	1.5	0.0	216	0.5	0.5	4.2	94.9	5	3.3
425052	GRUNDSHEIM	65	0.0	0.0	68	0.0	1.5	5.9	92.6	2	3.4
425055	HAUSEN AM BUSSEN	50	19.0	0.0	58	1.7	3.4	10.3	84.5	13	3.5
425139	HERLODSTATT	584	3.4	0.2	761	0.9	3.4	14.5	81.2	31	2.4
425062	HOLZKIRCH	68	0.0	0.0	88	0.0	1.1	10.2	88.6	1	2.9
425064	HUETTISHEIM	276	6.9	0.0	389	0.3	1.8	5.9	92.0	27	2.9
425137	ILLERKIRCHBERG	874	13.8	0.3	1324	0.4	2.6	11.2	85.9	138	2.8
425066	ILLERRIEDEN	645	16.0	0.4	967	0.2	3.2	8.3	88.3	129	2.8
425071	LAICHINGEN,STADT	2247	5.0	0.1	3136	0.6	2.6	12.5	84.3	167	2.7
425072	LANGENAU,STADT	2456	5.1	0.1	4183	0.6	2.5	13.5	83.4	215	2.7
425073	LAUTERACH	134	8.1	0.0	155	0.6	1.9	14.2	83.2	19	3.0
425075	LONSEE	719	9.1	0.2	1038	0.3	2.7	9.2	87.9	102	3.1
425079	MERKLINGEN	358	3.8	0.0	508	0.4	2.0	10.6	87.0	25	2.7
425081	MUNDERKINGEN,STADT	1002	3.3	0.2	1698	0.6	3.6	13.0	82.9	76	2.8
425083	NEENSTETTEN	149	4.2	0.0	177	0.0	2.3	5.6	92.1	9	3.6
425084	NELLINGEN	391	2.9	0.0	503	0.0	3.8	11.7	84.5	23	2.9
425085	NERENSTETTEN	66	6.3	0.0	78	0.0	2.6	7.7	89.7	5	3.7
425088	OBERDISCHINGEN	381	6.4	0.0	537	0.6	2.4	11.0	86.0	30	2.9
425090	OBERMARCHTAL	338	5.3	0.0	412	0.5	3.4	8.7	87.4	25	3.2
425091	OBERSTADION	362	4.3	0.0	417	0.0	0.2	5.8	94.0	26	2.9
425092	OELLINGEN	100	3.1	0.0	138	0.7	3.6	12.3	83.3	5	2.7
425093	OEPFINGEN	444	15.0	0.0	624	0.8	3.0	9.1	87.0	80	2.9
425097	RAMMINGEN	245	6.0	0.0	320	0.0	4.4	14.4	81.3	19	2.9
425098	RECHTENSTEIN	79	2.6	0.0	96	0.0	2.1	11.5	86.5	5	3.1
425104	ROTTENACKER	516	4.2	0.0	667	0.1	1.8	10.3	87.7	39	2.7
425108	SCHELKLINGEN,STADT	1509	3.9	0.0	2243	0.2	2.1	14.3	83.4	113	2.8
425110	SCHNUERPFLINGEN	254	11.5	0.4	352	0.3	3.4	6.5	89.8	44	3.0
425112	SETZINGEN	134	5.5	0.0	159	0.0	1.9	4.4	93.7	7	3.2
425138	STAIG	608	16.0	0.0	862	0.2	3.5	7.8	88.5	110	3.0
425123	UNTERMARCHTAL	137	4.5	0.0	174	0.6	1.1	8.6	89.7	12	5.4

Noch: 3. Gebäude und Wohnungen

GE BIETS STAND 1.1.79	LAND REGIERUNGSBEZIRK (RB) REGION (RG) STADTKREIS (SKR) LANDKREIS (LKR) GEMEINDE	WOHN GEBÄUDE INS GESAMT AM	FERTIGGESTELLTE WOHNUNGEN 1976 - 1978 IN % VOM BESTAND 1976		WOHNUNGEN INS GESAMT AM	WOHNUNGEN NACH DER ZAHL DER RÄU- ME AM 31.12.1978 --- IN % DES WOHNUNGSBESTANDES ---				FERTIG GESTELLTE WOHNUNGEN	BELE- GUNGS DICHTE
		31.12.78	1-2 WOHN NUNGEN	3 UND MEHR WOHN NUNGEN	31.12.78	1 WOHN RAUM	2 WOHN RÄU- ME	3 WOHN RÄU- ME	4 UND MEHR WOHN RÄU- ME	1.1.1976 BIS 31.12.1978	1978
NOCH LKR ALB-DONAU-KREIS											
425124	UNTERSTADION	155	6.1	0.0	181	0.0	0.0	4.4	95.6	12	3.0
425125	UNTERWACHINGEN	36	2.9	0.0	39	0.0	0.0	2.6	97.4	1	3.8
425130	WEIDENSTETTEN	247	5.6	0.0	343	0.3	1.7	11.1	86.9	14	3.0
425134	WESTERHEIM	642	11.9	0.2	856	0.9	2.5	10.2	86.4	96	2.5
425135	WESTERSTETTEN	333	6.7	0.3	525	0.6	2.3	13.5	83.6	31	3.0
426000	LKR BIBERACH	35173	5.8	0.1	52856	0.7	2.5	10.5	86.3	3541	2.8
426001	ACHSTETTEN	707	10.4	0.0	896	0.0	1.0	6.1	92.9	94	3.1
426005	ALLESHAUSEN	133	8.1	0.0	153	0.0	3.9	12.4	83.7	17	2.7
426006	ALLMANNWEILER	59	1.7	0.0	66	0.0	0.0	4.5	95.5	4	3.7
426008	ALTHEIM	462	8.7	0.2	561	0.4	3.2	6.4	90.0	57	2.8
426011	ATTENWEILER	384	2.7	0.0	428	0.2	2.3	4.7	92.8	15	3.5
426013	BAD BUCHAU,STADT	854	4.1	0.0	1645	3.1	1.0	14.0	81.9	56	2.4
426014	BAD SCHUSSENRIED,STADT	1647	3.9	0.1	2539	0.9	2.0	10.1	87.0	111	3.0
426019	BERKHEIM	447	10.5	0.0	573	0.7	2.6	8.6	88.1	65	3.2
426020	BETZENWEILER	191	7.2	0.0	219	0.5	1.8	9.1	88.6	28	2.9
426021	BIBERACH A.D.RISZ,ST.	4872	3.9	0.3	10978	1.2	4.1	14.9	79.8	546	2.6
426028	BURGRIEDEN	600	6.0	0.2	798	0.1	2.5	9.0	88.3	58	3.0
426031	DETTINGEN AN DER ILLER	426	4.7	0.0	529	0.2	4.9	9.1	85.8	40	3.0
426035	DÜRMMENTINGEN	545	5.0	0.0	726	0.0	2.1	5.8	92.1	49	3.1
426036	DÜRNNAU	106	9.3	0.0	128	0.0	1.6	5.5	93.0	17	2.7
426038	EBERHARDZELL	833	4.1	0.0	1007	0.3	1.5	6.3	92.0	45	3.0
426043	ERLENMOOS	352	6.0	0.3	398	0.3	2.0	7.3	90.5	34	3.3
426044	ERULZHEIM	535	11.7	0.4	674	0.3	2.5	5.6	91.5	87	2.7
426045	ERTINGEN	1102	5.9	0.1	1384	0.1	2.1	8.2	89.6	103	2.8
426135	GUTENZELL-HUERBEL	402	7.8	0.0	470	0.0	1.5	7.9	90.6	38	3.1
426058	HOCHDORF	469	6.6	0.2	586	0.0	2.0	9.2	88.7	59	2.9
426062	INGOLDINGEN	648	5.6	0.0	749	0.1	2.1	6.8	90.9	48	3.0
426064	KANZACH	127	5.8	0.0	164	0.0	3.0	6.1	90.9	21	2.5
426065	KIRCHBERG AN DER ILLER	439	6.6	0.0	566	0.0	2.7	12.4	85.0	43	2.7
426066	KIRCHDORF AN DER ILLER	525	8.9	0.2	747	0.0	2.4	7.0	90.6	58	3.1
426067	LANGENENSLINGEN	882	4.0	0.0	1081	0.0	1.6	10.9	87.5	63	2.9
426070	LAUPHEIM,STADT	2959	4.6	0.2	5253	0.5	2.9	11.4	85.2	291	2.8
426071	MASELHEIM	866	7.0	0.0	1091	0.1	2.5	7.4	90.0	86	3.3
426073	MIETINGEN	661	9.1	0.7	867	0.2	1.0	7.4	91.3	104	3.2
426074	MITTELBIERACH	648	10.2	0.0	901	0.4	2.1	11.7	85.8	83	2.8
426078	MOOSBURG	45	9.5	0.0	51	0.0	2.0	7.8	90.2	7	3.4
426087	OCHSENHAUSEN,STADT	1626	5.6	0.2	2278	0.8	1.6	10.2	87.4	151	2.8
426090	OGGELSHAUSEN	235	5.8	0.0	266	0.0	0.4	6.4	93.2	14	3.0
426097	RIEDLINGEN,STADT	1918	5.5	0.1	3144	1.1	2.6	10.2	86.0	188	2.7
426100	ROT AN DER RUT	1021	4.1	0.0	1252	0.0	1.4	9.1	89.5	69	2.9
426134	SCHEMMERHOFEN	1549	5.2	0.3	1963	0.1	1.1	9.0	89.8	140	3.0
426108	SCHWENDI	1374	6.4	0.1	1797	0.6	2.1	9.2	88.1	157	2.9
426109	SECKIRCH	67	4.6	0.0	76	0.0	1.3	7.9	90.8	3	2.7
426113	STEINHAUSEN A.D.ROTTUM	449	2.7	0.0	496	0.2	2.2	5.8	91.7	24	3.2
426117	TANNHEIM	506	7.4	0.0	655	0.6	2.6	10.5	86.3	51	2.9
426118	TIEFENBACH	131	3.9	0.0	144	0.0	2.1	3.5	94.4	7	2.8
426120	UMMENDORF	769	7.3	0.1	1116	0.4	2.2	7.7	89.8	87	3.0
426121	UNLINGEN	546	5.4	0.0	678	0.0	0.9	8.6	90.6	49	3.0
426124	UTTENWEILER	822	3.9	0.0	995	0.1	1.4	8.7	89.7	75	2.8
426125	WAIN	342	6.2	0.0	443	0.2	3.8	10.4	85.6	34	2.8
426128	WARTHAUSEN	892	13.6	0.3	1325	0.8	2.5	11.5	85.1	165	2.7
R E G I O N B O D E N S E E - O B E R S C H W A B E N											
430000	RG BODENSEE-OBERSCHW.	97964	5.8	0.3	179671	1.6	3.8	13.7	80.8	12805	2.8
435000	LKR BODENSEE-KREIS	28889	6.5	0.5	62141	2.7	4.9	15.2	77.1	4290	2.7
435005	BERMATINGEN	658	9.2	0.5	984	0.9	2.2	12.1	84.8	89	3.5
435010	DAISENDORF	238	17.9	0.5	471	7.6	13.8	14.6	63.9	66	2.4
435067	DEGGENHAUSERTAL	722	5.8	0.1	879	1.5	1.8	8.1	88.6	73	3.5
435013	ERISKIRCH	556	6.5	0.0	1168	0.6	3.4	13.2	82.8	55	3.0
435015	FRICKINGEN	532	4.1	0.0	714	0.4	2.1	10.8	86.7	50	3.0
435016	FRIEDRICHSHAFEN,STADT	7445	4.8	0.5	20033	3.0	4.3	15.3	77.3	983	2.6
435018	HAGNAU AM BODENSEE	320	7.1	2.0	573	2.6	6.6	20.9	69.8	105	2.3
435020	HEILIGENBERG	509	5.4	0.6	709	2.0	4.1	9.0	84.9	90	3.4
435024	IMMENSTADT	755	9.5	1.9	1932	7.9	5.2	11.9	75.0	164	2.8
435029	KRESSBRONN AM BODENSEE	1077	8.2	0.4	2306	0.6	4.9	14.2	80.3	143	2.8

Noch: 3. Gebäude und Wohnungen

GE BIETS STAND 1.1.79	LAND REGIERUNGSBEZIRK (RB) REGION (RG) STADTKREIS (SKR) LANDKREIS (LKR) GEMEINDE	WOHN GEBÄUDE INS GESAMT AM	FERTIGGESTELLTE WOHNUNGSBESTAND 1976 - 1978 IN % VOM BESTAND 1976	WOHNUNGEN INS GESAMT AM	WOHNUNGEN NACH DER ZAHL DER RAEUME AM 31.12.1978 --- IN % DES WOHNUNGSBESTANDES ---				FERTIG GESTELLTE WOHNUNGEN	BELE GUNGS DICHT E	
		31.12.78	1-2 WOHN NUNGEN	3 UND MEHR WOHN NUNGEN	31.12.78	1 WOHN RAUM	2 WOHN RAEUME	3 WOHN RAEUME	4 UND MEHR WOHN RAEUME	1.1.1976 BIS 31.12.1978	1978
NOCH LKR BODENSEE-KREIS											
435030	LANGENARGEN	1138	7.8	1.1	2333	1.6	5.7	17.5	75.2	205	2.3
435034	MARKDORF, STADT	1776	8.6	0.2	3655	1.6	3.6	14.5	80.3	265	2.8
435035	MECKENBEUREN	1787	9.9	0.4	3157	1.9	3.1	12.2	82.8	306	3.1
435036	MEERSBURG, STADT	819	5.3	0.9	2071	4.4	9.4	17.9	68.3	196	2.5
435042	NEUKIRCH	444	7.0	0.0	623	0.3	3.0	9.3	87.3	57	3.1
435045	OBERTEURINGEN	558	13.7	0.6	1020	0.5	13.4	12.4	73.7	123	2.7
435047	OWINGEN	582	4.2	0.7	878	0.7	2.2	11.4	85.8	70	3.1
435052	SALEM	1536	9.2	0.2	2399	0.7	3.3	13.7	82.3	236	3.0
435053	SIPPLINGEN	406	2.8	0.8	814	2.6	6.5	23.0	67.9	63	2.5
435054	STETTEN	218	5.8	0.0	339	2.4	5.3	12.7	79.6	13	2.8
435057	TETTING, STADT	2443	7.1	0.3	5104	2.1	4.2	13.7	80.0	369	2.8
435059	UEBERLINGEN, STADT	3324	5.0	0.4	7720	3.7	6.8	19.7	69.8	402	2.4
435066	UHLINGEN-MUEHLHOFEN	1046	3.0	1.1	2259	5.8	6.4	18.0	69.9	167	2.1
436000	LKR RAVENSBURG	43675	5.7	0.3	78640	1.2	3.8	13.7	81.3	5774	2.9
436001	ACHBERG	240	5.8	0.4	334	0.9	1.8	15.0	82.3	22	3.2
436003	AICHSTETTEN	539	2.5	0.0	728	0.3	1.8	8.9	89.0	22	2.8
436004	AIRACH	654	5.5	0.2	886	0.1	3.0	9.4	87.5	54	2.9
436005	ALTSHAUSEN	748	5.4	0.1	1205	0.6	3.2	13.0	83.2	66	3.9
436006	AMTZELL	556	5.3	0.2	782	0.8	3.2	10.6	85.4	54	3.3
436094	ARGENBUEHL	1117	4.8	0.1	1476	0.5	2.2	9.6	87.7	95	3.3
436008	AULENDORF, STADT	1585	4.3	0.1	2453	0.2	2.0	11.1	86.8	121	2.8
436009	BAD WALDSEE, STADT	3112	5.7	0.5	5400	2.0	2.7	11.7	83.6	473	2.6
436010	BAD WURZACH, STADT	2751	4.6	0.2	3784	0.4	2.5	9.6	87.5	283	3.0
436011	BAIENFURT	1115	6.0	0.1	2433	1.7	4.0	13.7	80.6	162	2.6
436012	BAINDT	628	21.5	1.4	1184	0.7	3.0	12.4	83.9	219	3.1
436013	BERG	732	25.3	0.3	1090	1.9	3.9	12.9	81.3	250	3.1
436014	BERGATREUTE	544	4.8	0.2	752	0.1	1.9	9.6	88.4	47	3.1
436018	BODNEGG	478	8.6	0.0	643	0.5	2.5	11.4	85.7	67	3.9
436019	BOMS	121	1.7	0.0	147	0.7	2.0	6.1	91.2	2	2.9
436024	EBENWEILER	189	9.2	0.0	242	0.4	4.1	12.0	83.5	22	2.8
436093	EBERSBACH-MUSBACH	325	3.5	0.3	360	0.3	1.4	3.1	95.3	25	3.1
436027	EICHSTEGEN	102	2.0	0.0	114	0.0	0.0	9.6	90.4	3	3.3
436032	FLEISCHWANGEN	83	3.7	0.0	102	1.0	0.0	3.9	95.1	7	3.9
436096	FRONREUTE	681	12.4	0.0	916	0.3	2.3	7.9	89.5	142	3.2
436039	GRUENKHAUT	521	10.7	1.1	781	0.6	2.2	12.7	84.5	95	2.8
436040	GUGGENHAUSEN	49	0.0	0.0	54	0.0	1.9	3.7	94.4	2	3.5
436095	HORGENZELL	739	7.3	0.6	977	0.2	2.4	6.9	90.6	136	3.7
436047	HOSZKIRCH	148	5.7	0.0	166	0.0	2.4	3.0	94.6	17	3.0
436049	ISNY IM ALLGAEU, STADT	2037	3.3	0.7	3929	2.5	4.6	17.2	75.7	228	3.2
436052	KISZLEGG	1549	6.4	0.1	2214	0.3	2.7	10.7	86.3	164	3.2
436053	KOENIGSEGGWALD	144	6.7	0.0	189	0.0	1.6	5.8	92.6	17	2.9
436055	LEUTKIRCH I. ALLGAEU, ST	4333	3.8	0.2	7101	0.9	3.8	13.1	82.2	340	2.8
436064	RAVENSBURG, STADT	6664	4.3	0.5	16224	1.5	5.4	15.6	77.5	1103	2.6
436067	RIEDHAUSEN	94	2.2	0.0	115	1.7	2.6	3.5	92.2	4	3.6
436069	SCHLIER	667	10.5	0.5	962	0.2	3.2	11.5	85.0	102	3.2
436077	UNTERWALDHAUSEN	65	3.2	0.0	71	0.0	1.4	4.2	94.4	4	2.7
436078	VOGT	707	10.6	0.3	1149	1.0	4.4	11.6	83.0	127	3.1
436079	WALDBURG	492	6.0	0.0	649	0.0	2.2	10.6	87.2	41	3.1
436081	WANGEN I. ALLGAEU, STADT	4387	5.5	0.3	8427	1.7	3.9	18.5	75.9	662	2.7
436082	WEINGARTEN, STADT	2813	3.5	0.3	7561	1.6	4.9	16.8	76.7	271	2.8
436083	WILHELMSDORF	630	9.4	0.7	1039	1.4	3.1	13.4	82.1	128	4.2
436085	WOLFEGG	698	7.9	0.3	983	0.2	2.1	9.5	88.2	98	2.9
436087	WOLPERTSWENDE	638	6.4	0.5	1018	0.7	2.1	10.1	87.1	99	3.1
437000	LKR SIGMARINGEN	25400	5.2	0.1	38890	0.6	2.2	11.3	85.9	2741	2.9
437005	BEURON	232	4.7	0.0	347	1.7	3.2	17.0	78.1	20	3.4
437008	BINGEN	609	9.9	0.0	895	0.3	1.8	13.6	84.2	95	2.7
437031	GAMMERTINGEN, STADT	1205	7.4	0.3	1958	1.3	3.8	12.7	82.2	181	2.9
437044	HERBERTINGEN	1105	5.4	0.1	1396	1.1	1.1	6.7	92.3	99	2.9
437124	HERDWANGEN-SCHUENACH	446	8.1	0.2	535	0.6	1.1	5.6	92.7	77	3.5
437047	HETTINGEN, STADT	538	12.3	0.2	705	0.3	1.6	10.6	87.5	91	2.7
437053	HOHENTENGEN	974	4.2	0.1	1203	0.3	1.9	8.1	89.7	88	3.2
437056	ILLMENSEE	341	5.5	0.0	468	1.9	3.8	9.4	84.8	40	2.8
437059	INZIGKUFEN	524	4.5	0.0	728	0.3	1.2	9.2	89.3	47	3.0
437065	KRAUCHENWIES	989	5.0	0.2	1288	0.2	1.3	10.0	88.4	118	3.0

Noch: 3. Gebäude und Wohnungen

GE BIETS STAND 1.1.79	LAND REGIERUNGSBEZIRK (RB) REGION (RG) STADTKREIS (SKR) LANDKREIS (LKR) GEMEINDE	WOHN	FERTIGGESTELLTE	WOHNUNGEN	WOHNUNGEN NACH DER ZAHL DER RAEUME				FERTIG	BELE
		GEBAEUDE	WOHNUNGEN	INS	AM 31.12.1978				GESTELLTE	GUNGS
		INS	1976 - 1978 IN 4	GESAMT	--- IN % DES WOHNUNGSBESTANDES ---				WOHNUNGEN	DICHTE
		AM	VOM BESTAND 1976	AM	1	2	3	4 UND	1.1.1976	1978
		31.12.78	1-2 WOHN NUNGEN	3 UND MEHR WOHN NUNGEN	31.12.78	WOHN RAUM	WOHN RAEUME	WOHN RAEUME	WOHN RAEUME	31.12.1978
NOCH LKR SIGMARINGEN										
437072	LEIBERTINGEN	503	6.3	0.0	615	0.0	2.0	7.2	90.9	69
437076	MENGEN, STADT	2083	4.2	0.1	3219	0.3	2.3	12.4	85.1	150
437078	MESZKIRCH, STADT	1572	4.0	0.3	2468	0.3	2.1	13.9	83.7	144
437082	NEUFRA	522	5.2	0.0	652	0.6	1.1	14.6	83.7	43
437086	GSTRACH	1279	3.8	0.0	1675	0.2	2.1	9.5	88.2	101
437088	PFULLENDORF, STADT	1866	5.7	0.3	3445	0.9	2.4	11.2	85.5	261
437123	SAULDORF	599	1.5	0.0	665	0.0	1.2	5.9	92.9	22
437100	SAULGAU, STADT	3389	4.7	0.2	5408	0.6	2.2	10.1	87.2	355
437101	SCHEER, STADT	546	5.2	0.0	831	0.0	1.7	10.7	87.6	46
437102	SCHWENNINGEN	402	5.5	0.3	525	0.0	1.0	12.8	86.3	70
437104	SIGMARINGEN, STADT	2717	3.0	0.3	5427	1.5	3.2	14.4	80.9	283
437105	SIGMARINGENDORF	801	12.4	0.0	1221	0.3	1.2	9.5	88.9	131
437107	STETTEN A. KALTEN MARKT	1043	4.2	0.0	1752	0.3	1.7	11.4	86.6	85
437114	VERINGENSTADT, STADT	564	5.4	0.0	838	0.4	2.0	16.0	81.6	68
437118	WALD	551	7.2	0.0	626	0.0	1.8	7.3	90.9	57

Schaubild 5

Veränderung des Rohzugangs an Wohnungen von 1976 bis 1978



Schaubild 6

Belegungsdichte 1978

Einwohner je Wohnung

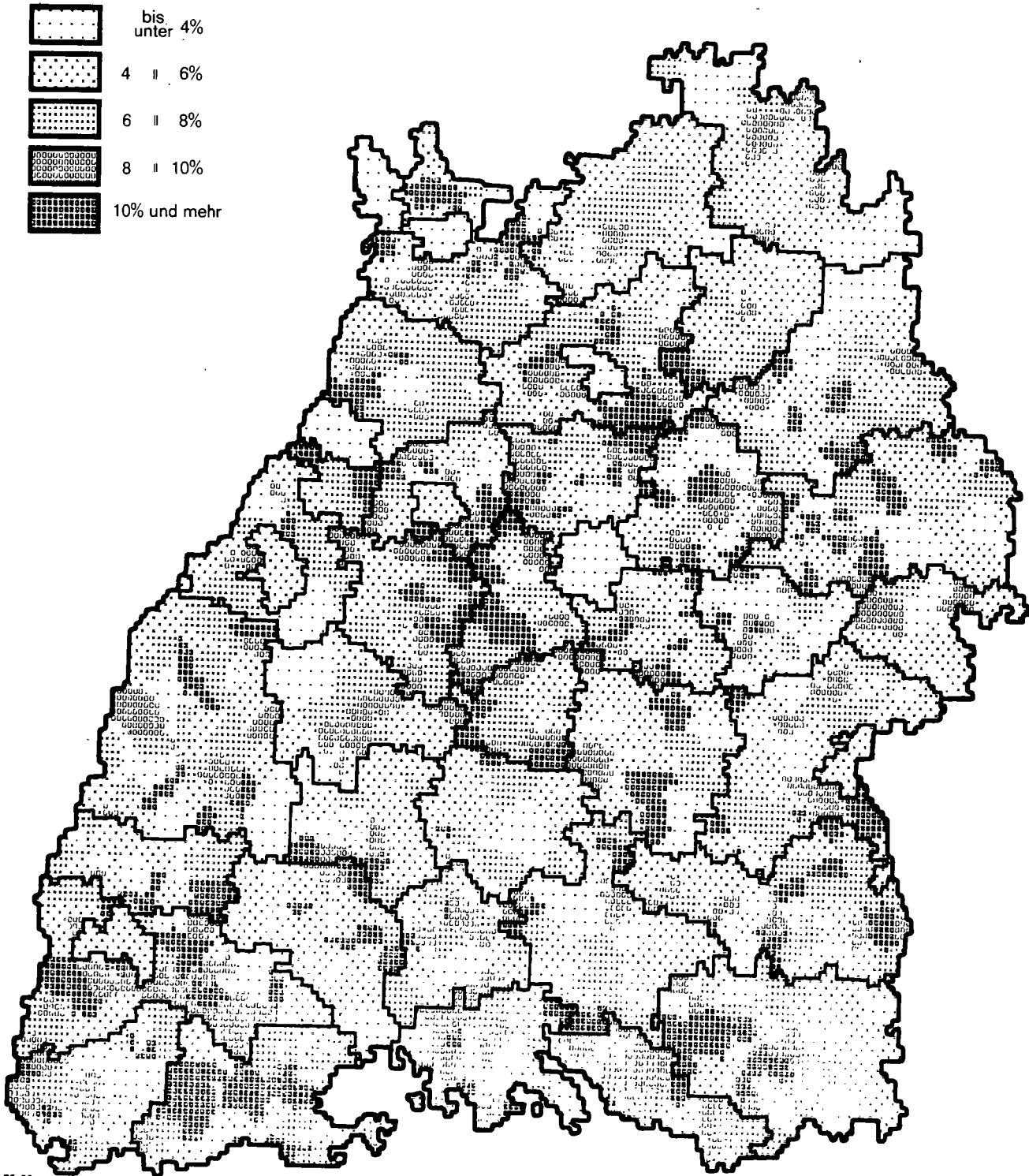
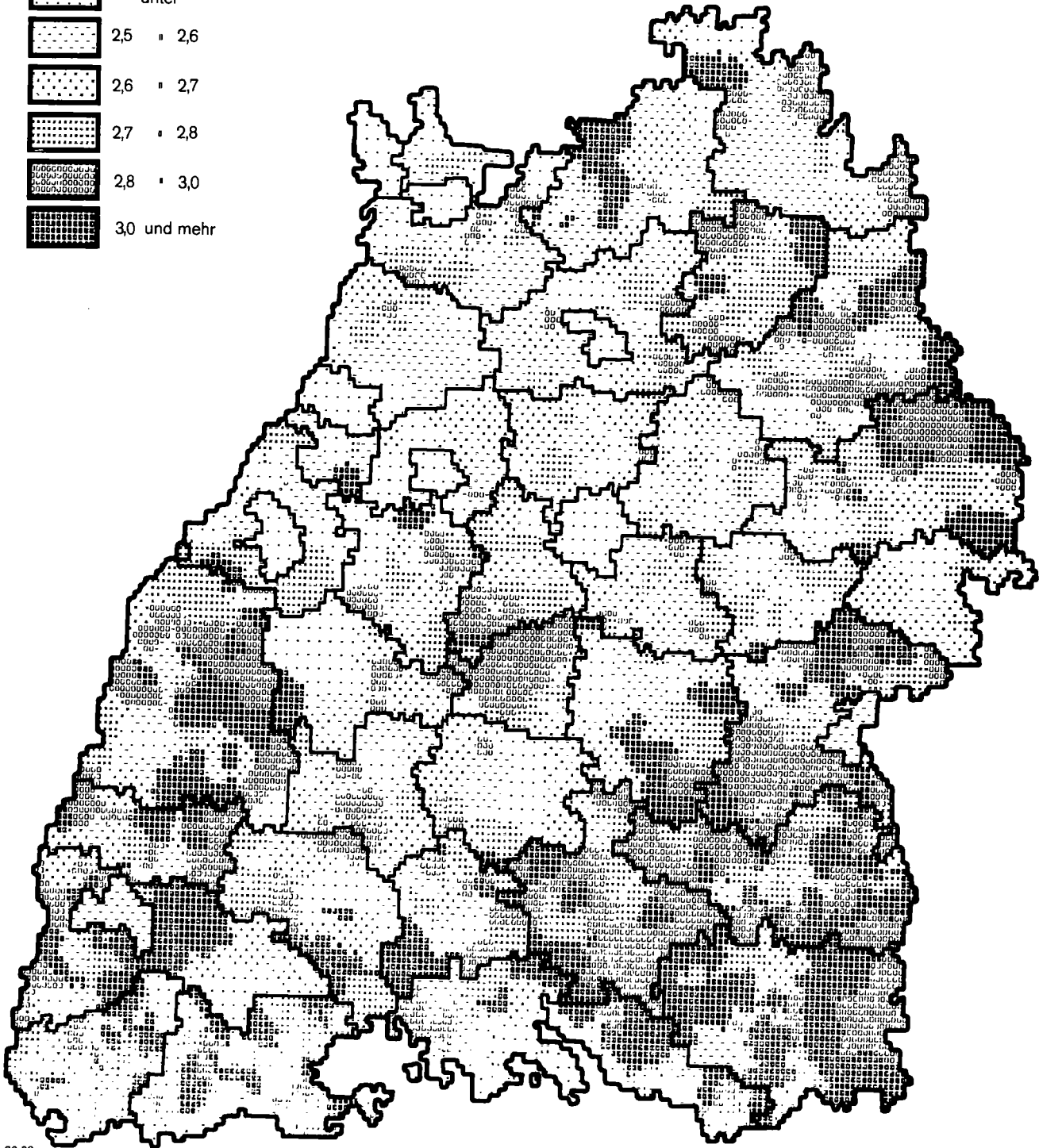
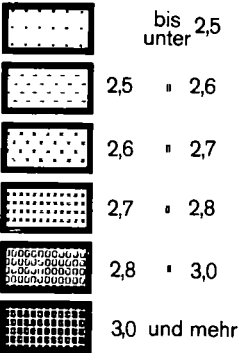

Anhang

Amtliche Schreibweise von abgekürzten Gemeinde-, Kreis-und Regionsnamen

Beim Ausdruck der Tabellen mit Hilfe der elektronischen Datenverarbeitung mußte für einzelne Gemeinden, Kreise und Regionen von der amtlichen Schreibweise abgewichen werden. Grundsätzlich sind die Umlaute ä, ö, und ü in ae, oe und ue aufgelöst, das ß ist als sz dargestellt.

111 000	Stuttgart, Landeshauptstadt	317 039	Gutach (Schwarzwaldbahn)
116 019	Esslingen am Neckar, Stadt	317 040	Haslach im Kinzigtal, Stadt
116 033	Kirchheim unter Teck, Stadt	317 102	Ottenhöfen im Schwarzwald
116 047	Neuhausen auf den Fildern	317 146	Zell am Harmersbach, Stadt
116 058	Reichenbach an der Fils	310 000	Region Südlicher Oberrhein
116 070	Weilheim an der Teck, Stadt	325 045	Oberndorf am Neckar, Stadt
116 071	Wendlingen am Neckar, Stadt	326 031	Königsfeld im Schwarzwald
116 078	Leinfelden-Echterdingen, Stadt	326 052	St. Georgen im Schwarzwald, Stadt
117 018	Ebersbach an der Fils, Stadt	326 054	Schönwald im Schwarzwald
117 024	Geislingen an der Steige, Stadt	326 055	Schonach im Schwarzwald
118 070	Steinheim an der Murr, Stadt	326 060	Triberg im Schwarzwald, Stadt
118 073	Vaihingen an der Enz, Stadt	326 074	Villingen-Schwenningen, Stadt
118 079	Bietigheim-Bissingen, Stadt	335 063	Radolfzell am Bodensee, Stadt
125 069	Neuenstadt am Kocher, Stadt	327 016	Fridingen an der Donau, Stadt
127 046	Kirchberg an der Jagst, Stadt	327 036	Mühlheim an der Donau, Stadt
135 016	Giengen an der Brenz, Stadt	320 000	Region Schwarzwald-Baar-Heuberg
135 019	Heidenheim an der Brenz, Stadt	326 000	Landkreis Schwarzwald-Baar-Kreis
215 102	Eggenstein-Leopoldshafen	336 079	Schönau im Schwarzwald, Stadt
226 107	Hirschberg an der Bergstraße	337 022	Bonndorf im Schwarzwald, Stadt
235 079	Wildbad im Schwarzwald, Stadt	337 027	Dachsberg (Südschwarzwald)
235 084	Bad Teinach-Zavelstein, Stadt	337 053	Hohentengen am Hochrhein
237 075	Bad Rippoldsau-Schapbach		
311 000	Freiburg im Breisgau, Stadt	416 036	Rottenburg am Neckar, Stadt
315 031	Eisenbach (Hochschwarzwald)	417 071	Weilen unter den Rinnen
315 076	Neuenburg am Rhein, Stadt	426 021	Biberach an der Riß, Stadt
315 108	Staufen im Breisgau, Stadt	426 113	Steinhausen an der Rottum
315 130	Münstertal/Schwarzwald	436 055	Leutkirch im Allgäu, Stadt
315 133	Vogtsburg im Kaiserstuhl, Stadt	436 081	Wangen im Allgäu, Stadt
315 000	Landkreis Breisgau-Hochschwarzwald	437 107	Stetten am kalten Markt
317 008	Bad Peterstal-Griesbach	430 000	Region Bodensee-Oberschwaben